

Statistisches Bundesamt

Ausgewählte Zahlen für die Bauwirtschaft

November 1993

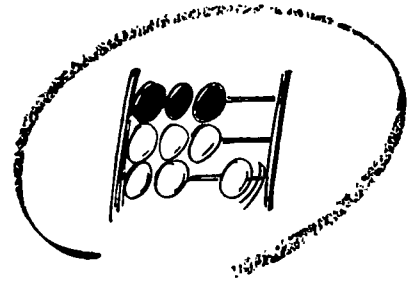

Statistisches Bundesamt

Ausgewählte Zahlen für die Bauwirtschaft

November 1993

Statistisches Bundesamt
Bibliothek - Dokumentation - Archiv

**METZLER
POESCHEL**

Herausgeber:
Statistisches Bundesamt, Wiesbaden,
Gustav-Stresemann-Ring 11

Postanschrift
Statistisches Bundesamt
65180 Wiesbaden

Verlag:
Metzler-Poeschel, Stuttgart

Verlagsauslieferung:
Hermann Leins GmbH & Co. KG
Postfach 11 52
72125 Kusterdingen
Telefon: 07071/ 93 53 50
Telex: 7 262 891 mepo d
Telefax: 07071/ 33653

Erscheinungsfolge: monatlich

Erschienen im März 1994

Preis: DM 21,90

Bestellnummer: 1020210 - 93111

Copyright: Statistisches Bundesamt, Wiesbaden 1994

**Vervielfältigungen - außer für gewerbliche Zwecke -
mit Quellenangabe gestattet.**

Umweltfreundliches Papier aus 100 % Altpapier

Inhalt

	Seite		Seite
Vorbemerkung	5	<u>Bautätigkeit</u>	
Textteil		- Früheres Bundesgebiet -	
Erläuterungen	6	1 Langfristige Übersichten	
Allgemeiner Überblick	12	1.1 Baugenehmigungen	
Schaubilder	16	1.1.1 Hochbau insgesamt	105
		1.1.2 Fertigteilbau	105
		1.1.3 Durchschnittliche Kosten neuerrichteter Gebäude	105
Tabellentell		1.2 Baufertigstellungen	105
<u>Bauberichterstattung</u>		2 Baugenehmigungen	
1 Bauhauptgewerbe		2.1 Monatliche Entwicklung	106
1.1 Langfristige Übersichten		2.2 Hochbau insgesamt	
1.1.1 Betriebe, Beschäftigte, Lohn- und Gehaltssumme	18	2.2.1 Nach Gebäudearten und Bauherrengruppen	112
1.1.2 Geleistete Arbeitsstunden	18	2.2.2 Nach Gebäudearten und Ländern	114
1.1.3 Baugewerblicher Umsatz	18	2.3 Fertigteilbau	
1.2 Beschäftigte, Lohn- und Gehaltssumme	19	2.3.1 Nach Gebäudearten und Bauherrengruppen	122
1.3 Geleistete Arbeitsstunden	22	2.3.2 Nach Gebäudearten und Ländern	123
1.4 Baugewerblicher Umsatz und Gesamtumsatz	28	3 Baufertigstellungen	
1.5 Beschäftigte, Lohn- und Gehaltssumme nach Ländern	34	3.1 Nach Gebäudearten und Bauherrengruppen	124
1.6 Geleistete Arbeitsstunden nach Ländern	36	4 Vierteljährliche Entwicklung der Baugenehmigungen nach Raumordnungsregionen	126
1.7 Baugewerblicher Umsatz und Gesamtumsatz nach Ländern	40	5 Bauüberhang am Jahresende	128
1.8 Ergebnisse für Betriebe mit 20 Beschäftigten und mehr		6 Gebäude- und Wohnungsabgang	128
1.8.1 Betriebe, Beschäftigte, Lohn- und Gehaltssumme	45	7 Bewilligungen im sozialen Wohnungsbau	128
1.8.2 Geleistete Arbeitsstunden	48		
1.8.3 Gesamtumsatz und Baugewerblicher Umsatz	54	- Neue Länder und Berlin-Ost -	
1.9 Ergebnisse für Betriebe mit 20 Beschäftigten und mehr nach Ländern	60	8 Baugenehmigungen	
1.10 Auftragsengang nach Art der Bauten und Auftraggebern sowie Betriebsitz	62	8.1 Nach Gebäudearten und Bauherrengruppen	129
1.11 Auftragsengang insgesamt sowie Länderergebnisse nach Betriebsitz und Art der Bauten	68	8.2 Nach Gebäudearten und Ländern	131
1.12 Auftragsengang insgesamt sowie Länderergebnisse nach Lage der Baustelle und Art der Bauten	72	8.3 Fertigteilbau nach Gebäudearten und Bauherrengruppen	135
1.13 Auftragsbestand nach Art der Bauten und Auftraggebern	76	9 Baufertigstellungen	
1.14 Auftragsbestand insgesamt sowie Länderergebnisse nach Betriebsitz und Art der Bauten	82	9.1 Nach Gebäudearten und Bauherrengruppen (s. Heft 9/93 S. 136)	
1.15 Auftragsbestand insgesamt sowie Länderergebnisse nach Lage der Baustelle und Art der Bauten	86		
1.16 Vierteljahresultate für Beschäftigte, geleistete Arbeitsstunden und Auftragsengang insgesamt sowie nach Ländern	90	<u>Ergänzende Angaben für die Bauwirtschaft</u>	
2 Ausbaugewerbe		1 Indizes für das Produzierende Gewerbe	
2.1 Beschäftigung und Umsatz	93	1.1 Index des Auftragsengangs im Bauhauptgewerbe	136
2.2 Beschäftigung und Umsatz für Klempnerei, Gas- und Wasserinstallation	96	1.2 Index des Auftragsbestandes im Bauhauptgewerbe	136
2.3 Beschäftigung und Umsatz für die Installation von Heizungs-, Lüftungs-, Klima- und gesundheits-technischen Anlagen	99	1.3 Index des Auftragsengangs im Verarbeitenden Gewerbe (Wertindex)	136
2.4 Beschäftigung und Umsatz nach Ländern	102	1.4 Index des Auftragsengangs im Verarbeitenden Gewerbe (Volumenindex)	137
		1.5 Index des Umsatzes im Verarbeitenden Gewerbe (Wertindex)	137
		1.6 Index des Umsatzes im Verarbeitenden Gewerbe (Volumenindex)	137

	Seite		Seite
1.7	138	7.2	152
1.8	138	7.3	153
1.9	139	7.4	153
1.10	140	8	Löhne
2	Produktion ausgewählter Erzeugnisse im Produzierenden Gewerbe	8.1	154
2.1	141	8.2	154
2.2	(s. Heft 12/92 S. 160)	9	Geld und Kredit
3	Bergbau und Verarbeitendes Gewerbe	9.1	155
3.1	143	9.2	155
4	Handwerk	9.3	156
4.1	143	9.4	156
5	144	10	Finanzen und Steuern
6	144	10.1	157
6.1	144	11	157
6.2	145	11.1	157
6.3	146	12	157
6.4	147	12.1	157
6.5	148	12.2	157
6.6	149		
6.7	150		
6.8	150		
7	151		
7.1	151		
7.1.1	151		
7.1.2	151		

Anhang

1	158
2	158

Die Angaben für "Deutschland" beziehen sich auf den Gebietsstand der Bundesrepublik Deutschland seit dem 03.10.1990.

Die Angaben für das "frühere Bundesgebiet" beziehen sich auf den Gebietsstand der Bundesrepublik Deutschland bis zum 03.10.1990; sie schließen Berlin-West ein.

Die Angaben für die "neuen Länder und Berlin-Ost" beziehen sich auf die Länder Brandenburg, Mecklenburg-Vorpommern, Sachsen, Sachsen-Anhalt und Thüringen sowie Berlin-Ost.

Abkürzungen

Maßeinheiten
 St = Stück
 Mill. = Million
 % = Prozent
 cm = Zentimeter
 m² = Quadratmeter
 m³ = Kubikmeter
 t = Tonne
 Std. = Stunden

Sonstige Abkürzungen
 Vj = Vierteljahr
 Hj = Halbjahr
 D = Durchschnitt
 MD = Monatsdurchschnitt
 JS = Jahressumme
 DT. = Deutsche
 GV = Gemeindeverbände

Zeichenerklärung

- = nichts vorhanden
 0 = weniger als die Hälfte von 1 in der letzten besetzten Stelle, jedoch mehr als nichts
 . = Zahlenwert unbekannt oder geheimzuhalten
 ... = Angabe fällt später an
 p = vorläufig
 r = berichtigte Zahl

Ergebnisse der Länder in tieferer regionaler bzw. sachlicher Gliederung werden in den "Statistischen Berichten" der Statistischen Ämter der Länder unter den Kennziffern *E II bzw. *F II veröffentlicht.

Abweichungen in den Summen erklären sich durch Runden der Zahlen oder maschinelle Aufbereitung. Die %-Sätze sind von nichtgerundeten Zahlen gerechnet worden.

Vorbemerkung

Das Veröffentlichungsprogramm des Statistischen Bundesamtes umfaßt neben einer Vielzahl von Fachserien, die jeweils Ergebnisse einzelner Statistiken enthalten, einige Querschnittsveröffentlichungen, in denen Material aus verschiedenen Quellen problemorientiert dargeboten wird. Zu diesen themenbezogenen Veröffentlichungen gehört auch die vorliegende Publikation "Ausgewählte Zahlen für die Bauwirtschaft", in der in benutzergerechter Form Zahlen für diesen wichtigen Wirtschaftsbereich zusammengetragen sind.

Die Veröffentlichung ist in drei Hauptteile gegliedert. An die Zahlen aus der Bauberichterstattung im ersten Teil schließen sich in einem zweiten Abschnitt Angaben über die Bautätigkeit an. In einem weiteren Abschnitt werden ausgewählte Ergebnisse anderer Statistiken gebracht, die ebenfalls Informationen über die Bauwirtschaft vermitteln. Dadurch wird ein Überblick über die gesamte Bauwirtschaft gegeben und zugleich eine möglichst vollständige Erfassung der Bautätigkeit vom Einsatz der Produktionsfaktoren bis hin zum fertigen Bauergebnis ermöglicht.

Die Tabellen aus den laufenden Statistiken enthalten im allgemeinen monatliche Angaben über einen Zeitraum von zwei Jahren. Außerdem sind jeweils Vergleichszahlen für zurückliegende Jahre aufgenommen. In einigen Fällen finden sich neben Bundesergebnissen auch Angaben für die Bundesländer.

Erläuterungen

Bauberichterstattung

Erfasst werden in selbständigen Erhebungen die Bereiche Bauhaupt- und Ausbaugewerbe in der Abgrenzung der Systematik der Wirtschaftszweige, Fassung für die Statistik im Produzierenden Gewerbe (SYPRO). Zum Bauhauptgewerbe (SYPRO-Nr. 72 bis 75) zählen die Zweige des Hoch- und Tiefbaus, des Spezialbaus (u.a. Schornstein-, Feuerungs- und Industrieofenbau), ferner die Zweige Stukkateurgewerbe, Gipserei, Verputzerei und Zimmerei, Ingenieurholzbau sowie Dachdeckerei. Das Ausbaugewerbe (SYPRO-Nr. 76 bis 77) umfaßt u.a. Bauinstallation, Glaser-, Maler- und Lackierergewerbe, Bautischlerei, Fliesen-, Platten- und Mosaiklegerei.

Zu den Monatsberichten im Bauhaupt- und Ausbaugewerbe melden die Baubetriebe von Unternehmen des Produzierenden Gewerbes mit 20 Beschäftigten und mehr, Baubetriebe mit 20 Beschäftigten und mehr von Unternehmen außerhalb des Produzierenden Gewerbes sowie alle Arbeitsgemeinschaften.

Im Bauhauptgewerbe werden die erhobenen Daten - mit Ausnahme der gemeldeten Auftragseingänge und Auftragsbestände - auf Ergebnisse für alle Betriebe aufgeschätzt, wohingegen eine entsprechende Aufschätzung der im Ausbaugewerbe erhobenen Daten nicht erfolgt. Grundlage für die Aufschätzung im Bauhauptgewerbe sind die Ergebnisse der jährlich Ende Juni durchzuführenden Totalerhebung. Der Ergebnisausweis erfolgt sowohl für die aufgeschätzten Zahlen (Tabellen 1.1 bis 1.7) als auch für die nicht aufgeschätzten Ergebnisse des Monatsberichtsgebietes (ab Tabelle 1.8).

Ab Oktober 1989 sind für das frühere Bundesgebiet die Ergebnisse des Abgleichs der Arbeitsstättenzählung von 1987 mit der Kartei des Baugewerbes berücksichtigt. Für die aufgeschätzten Ergebnisse im Bauhauptgewerbe wurde ab Januar 1988 eine Neuberechnung (einschl. AZ-Betrieben) durchgeführt.

Das Aufschätzverfahren und seine Voraussetzungen werden im folgenden erläutert:

Aus den Ergebnissen der Totalerhebung im Bauhauptgewerbe stellen die Statistischen Landesämter jeweils für den Berichtsmonat Oktober die zum Monatsbericht meldepflichtigen Betriebe fest. Inzwischen neugegründete und die Abschneidegrenze überschreitende bzw. unterschreitende Betriebe werden ein- bzw. ausgeschlossen. Dieser jeweils ab Oktober neu abgegrenzte Berichtsgebiet bleibt dann ein Jahr lang insoweit konstant, als Über- oder Unterschreitungen der Abschneidegrenze nicht berücksichtigt werden. Änderungen im Berichtsgebiet ergeben sich nur durch Neugründungen oder Auflösungen von Betrieben.

Die Aufschätzung der Ergebnisse der monatlich meldenden Betriebe zu Ergebnissen für alle Betriebe

erfolgt durch Multiplikation mit dem Quotienten

Ergebnis aller erfaßten Betriebe

Ergebnis der Betriebe des neuen Monatsberichtsgebietes

und zwar auf der Grundlage der letzten Totalerhebung.

Die Aufschätzung erfolgt länderweise für die einzelnen Erhebungsmerkmale (u.a. Beschäftigtengruppen sowie Bauarten bei den geleisteten Arbeitsstunden und baugewerblichen Umsätzen).

Die so ermittelten Werte sind für die Berichtsmonate Oktober bis Februar endgültig, für die weiteren Monate bis einschließlich September des nächsten Jahres gelten sie als vorläufig.

Mit der neuen Bausaison und dem zunehmenden zeitlichen Abstand zur Juni-Erhebung treten in der Regel Änderungen in der Beschäftigtenzahl und Betriebsstruktur sowie in der Tätigkeit der Betriebe auf, die durch die Aufschätzung nur zum Teil erfaßt werden können. Um diesen Mangel zu beheben, erfolgt eine nachträgliche Berichtigung anhand der Ergebnisse der neuen Totalerhebung. Der Berichtigungsfaktor, mit dem die monatlichen Zahlen nunmehr endgültig aufgeschätzt werden, entspricht dem Verhältnis

Ergebnis aller erfaßten Betriebe

Ergebnis der Betriebe des bisherigen Monatsberichtsgebietes

Für den Monat Juni ergibt die Aufschätzung jetzt genau das Ergebnis der Totalerhebung. Gleichzeitig wird erreicht, daß die Darstellung der Monate März bis Mai und Juli bis September an die aktuelle Entwicklung angepaßt ist.

In den Tabellen 1.2 bis 1.7 des vorliegenden Heftes ist diese Korrektur vorgenommen worden.

Hinweis zu den Bauberichterstattungen in den neuen Ländern und Berlin-Ost

Seit Januar 1991 werden in den neuen Ländern und Berlin-Ost die Bauberichterstattungen nach dem Konzept der Bundesstatistik durchgeführt. Während der Einführungsphase haben inhaltlich-methodische Probleme sowie die rasche Veränderung der Wirtschafts- und Betriebsstruktur, die sich 1992/93 fortsetzte, Auswirkungen auf die Zahl der erfaßten Erhebungseinheiten und damit auf die Ergebnisse.

Das zur Verfügung stehende statistische Instrumentarium kann diese Einflüsse nicht in vollem Umfang erfassen, so daß die Entwicklung mit Unschärfen widerspiegelt wird:

○Ergebnisse für Betriebe mit 20 Beschäftigten und mehr

Ab Berichtsmonat Oktober jeden Jahres liegt den monatlichen Erhebungen der aus der Totalerhebung des betreffenden Jahres ermittelte neue Berichtskreis der Betriebe mit in der Regel 20 Beschäftigten und mehr zugrunde.

In den neuen Ländern und Berlin-Ost ist es einerseits zu Betriebsauflösungen gekommen, die den Berichtskreis reduziert haben; das betraf insbesondere Betriebe mit 200 Beschäftigten und mehr. Andererseits sind Betriebe, die im Verlaufe des Jahres die Grenze "20 Beschäftigte" überschreiten, erst mit der Bildung des neuen Monatsberichtsgebietes im Oktober in die Meldepflicht aufgenommen worden. In bestimmtem Umfang sind das auch Ausgründungen aus ehemaligen Großunternehmen.

Es ergeben sich im Oktober gegenüber September bzw. gegenüber früheren Zeiträumen bei den einzelnen Erhebungsmerkmalen Veränderungsdaten, die die Berichtskreisänderung einschließen, also nicht nur der konjunkturellen Entwicklung geschuldet sind. In den neuen Ländern und Berlin-Ost hat sich z.B. im Bauhauptgewerbe der neue Monatsberichtsgebiet - gebildet auf der Grundlage der aktuellen Totalerhebung - gegenüber dem alten Monatsberichtsgebiet, der auf der Grundlage der Totalerhebung des Vorjahres gebildet worden war, wie folgt verändert:

	Berichtskreisveränderung		
	1993/92	zum Vergleich	
		1992/91	1991/90
Anzahl der Betriebe	+ 22,8%	+ 31,2%	+ 25,2%
Beschäftigte	+ 9,0%	+ 9,2%	+ 4,9%

(Dagegen im früheren Bundesgebiet:

Anzahl der Betriebe	+ 3,2%	+ 4,3%	+ 4,1%
Beschäftigte	+ 2,0%	+ 2,3%	+ 2,1%

Berichtsergebnisse jeweils von Oktober bis September des Folgejahres sind unter Berücksichtigung der Auflösungen und Neugründungen von Betrieben konsistent.

○Ergebnisse für alle Betriebe im Bauhauptgewerbe

Die monatlichen Ergebnisse der Betriebe mit 20 Beschäftigten und mehr werden mit Hilfe des Aufschätzverfahrens auf alle Betriebe aufgeschätzt.

Der Anwendung des Aufschätzverfahrens - unter den Bedingungen der wirtschaftlichen Lage und Entwicklung im früheren Bundesgebiet ein bewährtes Mittel, um von der Entwicklung des Monatsberichtsgebietes auf die Entwicklung des gesamten

Bauhauptgewerbes zu schließen -, sind in den neuen Ländern Grenzen gesetzt.

Das Aufschätzverfahren geht im Prinzip von der aus der Totalerhebung ermittelten Proportion zwischen Betrieben mit 1 bis 19 Beschäftigten einerseits und Betrieben mit 20 Beschäftigten und mehr andererseits aus und unterstellt die weitgehend proportionale Entwicklung im Verlaufe des Jahres, wobei zur Angleichung an die aktuelle Entwicklung die Ergebnisse ab März des laufenden Jahres am Jahresende anhand der dann vorliegenden neuen Totalerhebung berichtigt werden.

Die erheblichen Verschiebungen zwischen den Betriebsgrößenklassen des Bauhauptgewerbes in den neuen Ländern - die Ergebnisse der Totalerhebungen weisen eine überproportionale Entwicklung der Beschäftigten in der Betriebsgrößenklasse "1 bis 19 Beschäftigte" aus - führten dazu, daß die für alle Betriebe anhand der Schätzfaktoren aus der Totalerhebung hochgeschätzten Angaben im Verlaufe des Jahres zu niedrig ausgewiesen wurden.

Die ab März 1993 vorgenommene Korrektur der Monatsergebnisse (s. dazu Erläuterung zum Aufschätzverfahren) ermöglicht eine reale Darstellung der Entwicklung innerhalb der Zeiträume März 1993 bis September 1994.

Die Größenordnung der Auswirkungen in den neuen Ländern und Berlin-Ost veranschaulichen die folgenden Berechnungen für das Bauhauptgewerbe:

auf alle Betriebe aufgeschätztes Ergebnis
Januar bis September 1993 gegenüber
dem gleichen Zeitraum des Vorjahres

	nach vorläufigen Angaben auf der Grundlage der Totalerheb. 1992	nach korrigierten Angaben auf der Grundlage der Totalerheb. 1993
--	--	---

Beschäftigte geleistete	- 0,1 %	+ 10,2 %
Arbeitsstunden	- 0,7 %	+ 9,8 %
Baugew. Umsatz	+ 22,1 %	+ 32,0 %

(Zum Vergleich im
früheren Bundesgebiet

Beschäftigte geleistete	- 1,3 %	+ 0,5 %
Arbeitsstunden	- 2,6 %	- 2,3 %
Baugew. Umsatz	- 0,2 %	+ 0,2 %

In diesem Zusammenhang wird auf die Totalerhebungen verwiesen, deren Ergebnisse in der Fachserie 4, Reihe 5.1 veröffentlicht werden.

Nachgewiesene Merkmale:

Beschäftigte:

Tätige Inhaber, Mitinhaber, unbezahlt mithelfende Familienangehörige und alle Personen, die in einem arbeitsrechtlichen Verhältnis zum Baubetrieb stehen (Angestellte, Arbeiter und Auszubildende). Die Arbeiter sind in folgende Gruppen gegliedert: Facharbeiter (einschl. angestelltenversicherungspflichtiger Poliere, Schachtmeister und Meister); Fachwerker, Werker, Baumaschinisten und Arbeiter mit angelernten Spezialtätigkeiten, ferner gewerblich Auszubildende, Umschüler, Anlernlinge und Praktikanten. Nachgewiesen wird der Beschäftigungsstand am Monatsende; bei größeren Zeiträumen der jeweilige Durchschnitt für die betreffenden Monate.

Bruttolöhne und Bruttogehälter:

Bei den Bruttolöhnen und Bruttogehältern ist die Summe der lohnsteuerpflichtigen Bruttobezüge (Bar- und Sachbezüge) anzugeben.

Diese Beträge verstehen sich ohne Arbeitgeberanteile zur Kranken-, Renten- und Arbeitslosenversicherung, ohne Beiträge zu den Sozialkassen des Baugewerbes, ohne Winterbau-Umlage, ohne Aufwendungen für die betriebliche Alters-, Invaliditäts- und Hinterbliebenenversorgung, ohne gezahltes Vorruhestandsgeld.

Die Entgelte für Poliere, Schachtmeister und Meister sind zur Bruttolohnsumme und nicht zur Bruttogehaltsumme zu rechnen.

Den Gehältern sind auch die Bezüge von Gesellschaftern, Vorstandsmitgliedern und anderen leitenden Kräften zuzurechnen, soweit sie steuerlich als Einkünfte aus nichtselbständiger Arbeit anzusehen sind.

Geleistete Arbeitsstunden:

Alle von Inhabern, Angestellten, Arbeitern und Auszubildenden auf Baustellen, Bauhöfen und in Werkstätten tatsächlich geleisteten (nicht die bezahlten) Arbeitsstunden. Nicht einbezogen sind die für Büro-tätigkeit geleisteten Arbeitsstunden.

Umsatz (ohne Umsatzsteuer):

Als Umsatz gelten die dem Finanzamt für die Umsatzsteuer zu meldenden steuerbaren Beträge im Bundesgebiet einschl. Umsatz aus Nachunternehmertätigkeit und Vergabe von Teilleistungen an Nachunternehmer. Ab Berichtsmonat Oktober 1990 erstrecken sich die

Meldungen der Baubetriebe auf das Bundesgebiet nach dem Gebietsstand ab dem 3. Oktober 1990. Zum Umsatz zählen seit dem 1. Januar 1980 auch Anzahlungen für Teilleistungen oder Vorauszahlungen vor Ausführung der entsprechenden Lieferungen oder Leistungen ab 10 000 DM¹⁾. Der Gesamtumsatz enthält außer dem baugewerblichen Umsatz (Umsatz aus Bauleistungen) die Handels- und sonstigen Umsätze. Hierzu zählen z. B. in der eigenen Bauleistung nicht abgerechnete Umsätze aus sonstigen eigenen Erzeugnissen (Baustoffe, Betonwaren u. dgl.), Umsätze aus Lohnarbeiten für Dritte und sonstigen Dienstleistungen sowie die Erlöse aus Vermietung und Verpachtung (einschl. Leasing) u.ä.

Auftragseingang im Bauhauptgewerbe:

Wert (ohne Umsatzsteuer) aller im Berichtsmonat vom Betrieb fest akzeptierten Aufträge für Bauleistungen. Um Doppelzahlungen zu vermeiden, wird der Auftragseingang nur von dem Betrieb gemeldet, der den Bauauftrag ausführen wird, d.h. an Nachunternehmer zu vergebende Teile von Bauaufträgen werden nicht in die eigene Meldung einbezogen.

Auftragsbestand im Bauhauptgewerbe:

Wert (ohne Umsatzsteuer) aller akzeptierten, noch nicht ausgeführten Aufträge für Bauleistungen am Ende des Berichtszeitraumes. Bei der Ermittlung des Auftragsbestandes wird vom Auftragswert bereits im Bau befindlicher Projekte der Teil abgesetzt, der produktionstechnisch schon fertiggestellt ist (ohne Berücksichtigung der Abnahme oder Abrechnung).

Auftragseingang und Auftragsbestand nach Lage der Baustelle:

Bei den Länderergebnissen nach Lage der Baustelle (Tabellen 1.12.1 und 1.12.2, 1.15.1 und 1.15.2) beinhaltet das frühere Bundesgebiet das gesamte Land Berlin; in der Summe der neuen Länder ist deshalb Berlin-Ost nicht enthalten.

¹⁾ Vergl. Umsatzsteuergesetz (USTG 1980)

Bautätigkeit:

Die Bautätigkeitsstatistik, angeordnet durch das "Zweite Gesetz über die Durchführung von Statistiken der Bautätigkeit und die Fortschreibung des Gebäudebestandes" (2. BauStatG) vom 27. Juli 1978, erstreckt sich auf genehmigungs- und zustimmungsbedürftige Baumaßnahmen im Hochbau, bei denen Wohnraum oder sonstiger Nutzraum geschaffen oder verändert wird sowie auf Gebäude und Gebäudeteile, deren Nutzung geändert wird. Außerdem wird zum Jahresende der Baufortschritt der genehmigten, aber noch nicht fertiggestellten Bauvorhaben (Bauüberhang) festgestellt.

Gebäude:

Als Gebäude gelten gemäß der Systematik der Bauwerke selbständig benutzbare, überdachte Bauwerke, die auf Dauer errichtet sind und von Menschen betreten werden können. Sie dienen dem Schutz von Menschen, Tieren oder Sachen. Hierbei kommt es auf die Umschließung durch Wände nicht an. Gebäude in diesem Sinne sind auch selbständig benutzbare, unterirdische Bauwerke. Unterkünfte, wie z.B. Baracken, Gartenlauben, Behelfsheime u.dgl., die nur für begrenzte Dauer errichtet oder von geringem Wohnwert sind, werden - ebenso wie behelfsmäßige Nichtwohnbauten und freistehende selbständige Konstruktionen - nicht erfaßt.

Wohngebäude:

sind Gebäude, die mindestens zur Hälfte (gemessen an der Gesamtnutzfläche) Wohnzwecken dienen. Hierzu rechnen auch Ferien-, Sommer- und Wochenendhäuser.

Wohngebäude mit Eigentumswohnungen:

sind Wohngebäude, die ausschließlich, soweit nicht Teileigentum für Nichtwohnzwecke besteht, Wohneinheiten enthalten, an denen durch Eintragung im Wohnungsgrundbuch Sondereigentum nach den Vorschriften des Wohnungseigentumsgesetzes vom 30.7.1973 (BGBl. I S. 910) begründet worden ist oder werden soll.

Wohnhelme:

sind Wohngebäude, in denen bestimmte Personengruppen gemeinschaftlich wohnen. Sie dienen primär dem Wohnen, können sowohl "Wohnungen" als auch "Sonstige Wohneinheiten" enthalten und besitzen Gemeinschaftseinrichtungen (z.B. Gemeinschaftsverpflegung, Gemeinschaftsräume).

Nichtwohngebäude:

sind Gebäude, die überwiegend für Nichtwohnzwecke (gemessen an der Gesamtnutzfläche) bestimmt sind. Im Nichtwohnbau werden Bagatellbauten - mit Ausnahme von Gebäuden mit Wohnraum - bis zu einem Volumen von 350 m³ Rauminhalt oder 25 000 DM (veranschlagte Kosten des Bauwerkes) nicht erfaßt.

Infrastrukturgebäude:

Als Infrastrukturgebäude werden im Rahmen des Nichtwohnbaus im wesentlichen nur Gebäude von

unmittelbarem öffentlichen Interesse erfaßt. Hierzu rechnen insbesondere Gebäude im Bildungs- und Kultursektor, im Gesundheits-, Sozial- und Verkehrswesen sowie im Bereich der Ver- und Entsorgung und der Freizeitgestaltung.

Fertigteillbau:

Ein Bauwerk gilt als Fertigteillbau, wenn geschoßhohe oder raumbreite tragende Fertigteile für Außen- oder Innenwände verwendet werden. Hierzu zählen auch Gebäude, bei denen nur der überwiegende Teil der tragenden Konstruktion aus Fertigteilen besteht.

Rauminhalt:

Gemäß DIN 277 ergibt sich der Rauminhalt von Bauwerken durch deren Begrenzungsflächen. Berechnungsgrundlage sind die Grundrißflächen sowie die über den Grundrißebenen anzusetzenden Höhen (z.B. Gebäudehöhe, Geschoßhöhe, Raumhöhe).

Nutzfläche:

Als Nutzfläche (ohne Wohnfläche; DIN 277) gilt derjenige Teil der Nettogrundrißfläche (ohne Wohnfläche), welcher der Zweckbestimmung und Nutzung des Bauwerks dient. Zur Nutzfläche gehören die Hauptnutzfläche und die Nebennutzfläche, nicht jedoch die Konstruktions-, Funktions- und Verkehrsfläche.

Wohnfläche:

Die Wohnfläche von Wohnungen (zu berechnen nach dem ehemaligen Teil 2 der DIN 283 in Verbindung mit § 42 ff. der II. Berechnungsverordnung) ist die Summe der anrechenbaren Grundflächen der Räume, die ausschließlich zu einer Wohnung gehören.

Wohnung:

Eine Wohnung besteht aus einem oder mehreren Räumen, welche die Führung eines Haushalts ermöglichen, darunter stets eine Küche oder ein Raum mit Kochgelegenheit. Eine Wohnung hat grundsätzlich einen eigenen abschließbaren Zugang unmittelbar vom Freien, von einem Treppenhaus oder einem Vorraum, ferner Wasserversorgung, Ausguß und Toilette, die auch außerhalb des Wohnungsabschlusses liegen können.

Sonstige Wohneinheiten:

Alle Wohneinheiten, die nach DIN 283 nicht als Wohnungen anzusehen sind, gelten als sonstige Wohneinheiten.

Kosten des Bauwerkes:

Als Kosten des Bauwerkes werden die zum Zeitpunkt der Baugenehmigung veranschlagten Kosten der Baukonstruktion (einschl. Erdarbeiten), die Kosten der Installation, deren betriebstechnische Anlagen und die Kosten für betriebliche Einbauten sowie für besondere Bauausführungen erfaßt. Sie schließen die Mehrwertsteuer ein.

Bewilligungsstatistik:

Sie ist angeordnet durch §32 II. WoBauG und liefert Daten über Bauvorhaben, die mit Mitteln aus öffentlichen Haushalten gefördert werden. Hierzu werden die Meldungen der Bewilligungsstellen herangezogen.

Ergänzende Angaben für die Bauwirtschaft 1) **(Erläuterungen zu den einzelnen Tabellen)**

1 Indizes für das Produzierende Gewerbe

1.1 Index des Auftragseingangs im Bauhauptgewerbe

Die Auftragseingänge werden im Rahmen der monatlichen Bauberichterstattung bei Betrieben mit im allgemeinen 20 Beschäftigten und mehr erfaßt. Die Berechnung der Volumenindizes erfolgt durch Preisbereinigung der Wertindizes anhand der jeweiligen Preisindexziffern für Bauleistungen.

1.2 Index des Auftragsbestandes im Bauhauptgewerbe

Der Berechnung liegen die Auftragsbestände der in der monatlichen Bauberichterstattung erfaßten Betriebe am Ende jeden Kalendervierteljahres zugrunde.

1.3 Index des Auftragseingangs im Verarbeitenden Gewerbe

Die Auftragseingänge werden monatlich in ausgewählten Zweigen des Verarbeitenden Gewerbes bei Betrieben mit im allgemeinen 20 Beschäftigten und mehr (einschl. Handwerk) erhoben.

1.4 Index des Auftragseingangs im Verarbeitenden Gewerbe

Die Berechnung beruht auf einer Preisbereinigung der in Tabelle 1.3 dargestellten Wertindexziffern mit den entsprechenden Meßzahlen der Erzeugerpreise gewerblicher Produkte.

1.5 Index des Umsatzes im Verarbeitenden Gewerbe

Umsatz (ohne Mehrwertsteuer) der in der monatlichen Berichterstattung erfaßten Betriebe ausgewählter Wirtschaftszweige des Verarbeitenden Gewerbes mit im allgemeinen 20 Beschäftigten und mehr.

1.6 Index des Umsatzes im Verarbeitenden Gewerbe

Für die Berechnung preisbereinigter Umsatzmeßziffern werden Meßzahlen der Erzeugerpreise gewerblicher Produkte verwendet.

1.7 Index der Nettoproduktion für das Produzierende Gewerbe

Berechnet zur Basis 1985 auf repräsentativer Grundlage unter Ausschaltung der Preisveränderungen. Bei den Wirtschaftszweigen erfolgt die Fortschreibung im allgemeinen mit einer Auswahl von Erzeugnissen, deren Entwicklung der jeweiligen Gesamtentwicklung entspricht.

1) Ausführliche fachliche und methodische Hinweise zu den nachfolgenden Statistiken enthalten die jeweiligen Fachveröffentlichungen (siehe Anhang).

1.8 Baustoff-Produktionsindex für das Baugewerbe

Die Input-Output-Tabellen des Statistischen Bundesamtes liefern Angaben über die Produktion von Baustoffen sowie deren Verwendungsrichtung für das Bauhauptgewerbe einerseits und das Ausbaugewerbe andererseits. Auf der Grundlage entsprechend ausgewählter Fortschreibungsdaten der Nettoproduktionsindizes kann damit monatlich berechnet werden, in welchem Umfang Baustoffe für die beiden vorgenannten Bereiche produziert worden sind.

1.9 Index des Auftragseingangs im Bauhauptgewerbe

Für Deutschland sowie die neuen Länder und Berlin-Ost werden die Indizes des Auftragseingangs auf Basis 2. Halbjahr 1990 ermittelt. Die in Tabelle 1.1 dargestellten Indizes der Auftragseingänge für das frühere Bundesgebiet beruhen auf der Basis 1985 = 100. (s. Erläuterungen zu Tabelle 1.1)

1.10 Index der Nettoproduktion für das Produzierende Gewerbe

Für Deutschland sowie die neuen Länder und Berlin-Ost wird der Index auf Basis 2. Halbjahr 1990 auf repräsentativer Grundlage unter Ausschaltung der Preisveränderungen berechnet. Für das frühere Bundesgebiet erfolgt die Berechnung auf Basis 1985 = 100. (s. Erläuterungen zu Tabelle 1.7)

2 Produktion ausgewählter Erzeugnisse im Produzierenden Gewerbe

2.1 Monats- und Vierteljahresergebnisse

Ergebnisse der monatlichen und vierteljährlichen Produktionsstatistik für zum Absatz bestimmte Waren bzw. Warenarten in der Gliederung des Warenverzeichnisses für die Industriestatistik (ab 1982: Systematisches Güterverzeichnis für Produktionsstatistiken).

3 Bergbau und Verarbeitendes Gewerbe

3.1 Beschäftigung und Umsatz

Ergebnisse des Monatsberichts für Betriebe im Bergbau und im Verarbeitenden Gewerbe. Der Berichtskreis umfaßt Betriebe von Unternehmen mit im allgemeinen 20 Beschäftigten und mehr einschließlich Handwerk.

4 Handwerk

4.1 Beschäftigte und Umsatz des Ausbaugewerbes nach ausgewählten Wirtschaftszweigen

Ergebnisse der vierteljährlichen repräsentativen Handwerksberichterstattung auf Basis 1976. Die Auswahl der einbezogenen Unternehmen erfolgte anhand der Unterlagen der Handwerkszählung 1977.

5 Witterung im Berichtsmonat

Darstellung des Witterungscharakters in den einzelnen Dekaden des jeweiligen Berichtsmonats aufgrund der Witterungsberichte des Deutschen Wetterdienstes.

6 Erwerbstätigkeit

Die Angaben in den folgenden Tabellen werden von der Arbeitsverwaltung bearbeitet und von der Bundesanstalt für Arbeit bereitgestellt:

- 6.1 Arbeitslose, offene Stellen im früheren Bundesgebiet
- 6.2 Kurzarbeitergeld im früheren Bundesgebiet
- 6.3 Kurzarbeit im Bauhauptgewerbe nach Landesarbeitsamtsbezirken im früheren Bundesgebiet
- 6.4 Kurzarbeit im Ausbau- und Bauhilfsgewerbe nach Landesarbeitsamtsbezirken im früheren Bundesgebiet
- 6.5 Angezeigter witterungsbedingter Arbeitsausfall im Baugewerbe. Die Tabelle erscheint nur für die Berichtsmonate November bis März.
- 6.6 Arbeitslose, offene Stellen in den neuen Ländern und Berlin-Ost
- 6.7 Kurzarbeitergeld in den neuen Ländern und Berlin-Ost
- 6.8 Kurzarbeit nach Landesarbeitsamtsbezirken in den neuen Ländern und Berlin-Ost

7 Preise

7.1 Ausgewählte Preisindizes für Bauwerke

Die vierteljährlich ermittelten Baupreise sind Preise für einzelne Bauleistungen und stammen aus Abschlüssen zwischen Bauherren und Bauunternehmern.

7.2 Kaufwerte für Bauland

Die Unterlagen zur Ermittlung der Kaufwerte für Bauland bilden die Veräußerungsanzeigen einschließlich der beglaubigten Abschriften der Grundstückskaufverträge, die von den Notaren an die Finanzämter übermittelt werden.

7.3 Index der Erzeugerpreise ausgewählter gewerblicher Produkte

Die Meßzahlen beruhen auf Verkaufspreisen, die monatlich bei den Erzeugerfirmen erhoben werden. Änderungen dieser Preise, die auf Qualitätsunterschieden oder auf geänderten Lieferungs- und Zahlungsbedingungen beruhen, werden bei der Berechnung der Meßzahlen ausgeschaltet.

7.4 Preisindex für die Lebenshaltung

Die Mieten der im Preisindex für die Lebenshaltung aller privaten Haushalte erfaßten Wohnungsarten verstehen sich einschließlich Nebenkosten wie Kanalisation, Straßenreinigung, Müllabfuhr, Kaminreinigung, Treppenhausbeleuchtung und Wasserverbrauch.

8 Löhne

8.1 Durchschnittliche Arbeitszeiten und Verdienste der Arbeiter in ausgewählten Gewerbegruppen

Die nachgewiesenen Wochenarbeitszeiten, Bruttostunden- und Bruttowochenverdienste für Arbeiter sind Durchschnittsangaben je Arbeiter. Die Erhebung wird auf repräsentativer Grundlage durchgeführt, wobei im allgemeinen etwa 13 % der Betriebe mit 10 Beschäftigten und mehr (im Hoch- und Tiefbau mit 5

Beschäftigten und mehr) erfaßt werden. Bei der Erhebung werden keine individuellen Angaben für einzelne Arbeiter, sondern die aus der betrieblichen Abrechnung anfallenden Lohnsummen für jeweils ganze Arbeitsgruppen erfragt (Summenmethode).

8.2 Index der tariflichen Stundenlöhne (Zeitlohn) für männliche Arbeiter in der höchsten tarifmäßigen Altersstufe

Die Indexberechnungen bauen auf sämtlichen Lohn- bzw. Gehaltsgruppen eines Tarifvertrages auf. Tarifierhöhungen, die nicht linear, sondern in unterschiedlicher Höhe für die einzelnen Gruppen erfolgen, kommen also ihrer tatsächlichen Bedeutung entsprechend in den Ergebnissen zum Ausdruck.

Die Indizes werden nach der Formel von Laspeyres berechnet, d.h. sie messen die reine Tarifentwicklung unter Ausschaltung von Änderungen in der Beschäftigungsstruktur. Die Wertgewichte für die Wägung werden durch Multiplikation der Beschäftigtenzahlen im Basisjahr mit dem Tarifsatz im Basisjahr gewonnen.

9 Geld und Kredit

9.1 Bauspargeschäft

Angaben über die Geschäftsentwicklung der im Bundesgebiet bestehenden privaten und öffentlichen Bausparkassen.

9.2 Bestand an Hypothekarkrediten auf Wohngrundstücke

Unter dem Bestand an hypothekarisch gesicherten Darlehen auf Wohngrundstücke werden nur die Kredite, die auf dem organisierten Hypothekarkreditmarkt gewährt werden, nachgewiesen. Darlehensgeber im Hypothekarkreditgeschäft sind die Realkreditinstitute, Universalbanken und Versicherungen.

9.3 Hypothekarkreditzinsen sowie Renditen festverzinslicher inländischer Wertpapiere

Monatliche Darstellung der Durchschnittszinssätze und der Streubreite der Effektivverzinsung von Hypothekarkrediten auf Wohngrundstücke sowie der Emissions- und der Umlaufrenditen von tarifbesteuerten festverzinslichen Wertpapieren anhand der Veröffentlichungen der Deutschen Bundesbank.

9.4 Konkurse und Vergleichsverfahren

Die Angaben beruhen auf den Meldungen der Amtsgerichte (Konkursgerichte) über die eröffneten und mangels Masse abgelehnten Konkursverfahren sowie über die eröffneten Vergleichsverfahren. Die außergerichtlichen Vergleichsverfahren werden statistisch nicht erfaßt.

10 Finanzen und Steuern

10.1 Ausgaben für Baumaßnahmen

Ergebnisse der Vierteljahresstatistik über die Finanzwirtschaft von Bund, Ländern, Gemeinden und -verbänden. Dargestellt werden die Ausgaben für Baumaßnahmen nach ausgewählten Aufgabenbereichen.

Allgemeiner Überblick

- Früheres Bundesgebiet -

Ergebnisse der Bauberichterstattung ¹⁾

1 Bauhauptgewerbe (alle Betriebe)

Im November 1993 hat sich die Zahl der Beschäftigten aller Betriebe des Bauhauptgewerbes gegenüber Oktober 1993 um rund 8 300 auf 1 091 239 verringert. Sie war um rund 2 800 oder 0,3% höher als Ende November 1992. Die Zahl der geleisteten Arbeitsstunden ist im November 1993 (21 Arbeitstage) gegenüber dem Vormonat (21 Arbeitstage) um 13,1% auf 110,0 Mill. gesunken.

Gegenüber dem entsprechenden Vorjahresmonat (20 Arbeitstage) bedeutet dies eine Abnahme um 6,4%. Der baugewerbliche Umsatz (ohne Umsatzsteuer) - der auch Anzahlungen für Teilleistungen oder Vorauszahlungen einschließt - in Höhe von 16 849 Mill. DM lag im November 1993 um 0,7% unter dem vergleichbaren Ergebnis des Vorjahres.

2 Baugewerbe (nur Monatsberichts-kreis)

Die Zahl der Beschäftigten hat sich bei den monatlich erfaßten Betrieben des Baugewerbes im November 1993 gegenüber dem Vormonat um rund 7 750 bzw. 0,8% auf 1 006 249 Personen verringert. Davon waren 746 890 Personen in Betrieben des Bauhauptgewerbes und 259 359 Personen in Betrieben des Ausbaugewerbes beschäftigt. Gegenüber November 1992 ergab sich für das Baugewerbe ein Beschäftigtenzuwachs von 0,8%. Die Zahl der geleisteten Arbeitsstunden ist im November

1993 gegenüber dem Vormonat um 10,0% auf 104,6 Mill. Stunden gesunken. Gegenüber November 1992 entspricht dies einer Abnahme um 3,8%. Im Bauhauptgewerbe betrug die Veränderung - 6,3%, im Ausbaugewerbe + 3,3%. Der von den erfaßten Betrieben gemeldete baugewerbliche Umsatz (ohne Umsatzsteuer) von 16 274 Mill. DM lag um 0,7% unter dem des November 1992. Für das Bauhauptgewerbe ergab sich eine Veränderung um - 1,0%, im Ausbaugewerbe betrug sie + 0,6%.

Ausgewählte Zahlen im Baugewerbe

Wirtschaftszweig Bauart	Beschäftigte		Geleistete Arbeitsstunden		Baugewerblicher Umsatz ²⁾	
	Januar- November 1993	Veränderung gegenüber dem Vorjahres- zeitraum	Januar- November 1993	Veränderung gegenüber dem Vorjahres- zeitraum	Januar- November 1993	Veränderung gegenüber dem Vorjahres- zeitraum
	Anzahl	%	1 000 Std.	%	Mill. DM	%
1 Ergebnisse für das Bauhauptgewerbe (alle Betriebe) ¹⁾						
Bauhauptgewerbe insgesamt	1 080 858	0,4	1 244 378	-2,9	154 519,9	-0,1
davon:						
Wohnungsbau	499 019	2,9	55 054,0	8,0
Landwirtschaft- licher Bau	7 708	-5,6	934,9	3,3
Gewerblicher und industrieller Bau	365 287	-6,3	52 372,7	-3,0
Öffentlicher und verkehrsbaubau	372 364	-6,5	46 158,3	-5,3
dar. Straßenbau	118 502	-7,1	14 406,8	-8,4
Hochbau	853 164	-1,3	106 507,7	2,6
Tiefbau	391 214	-6,1	48 012,2	-5,6
1 Ergebnisse für das Baugewerbe (nur Monatsberichts-kreis) ¹⁾						
Baugewerbe insgesamt	979 695	1,4	1 142 927	-1,5	145 349,5	0,0
davon:						
Bauhauptgewerbe	729 762	0,7	839 038	-2,6	114 037,6	-0,4
Ausbaugewerbe	249 933	3,7	303 889	1,5	31 311,8	1,5

¹⁾ Siehe Erläuterungen zu den Monatsberichten im Bauhaupt- und Ausbaugewerbe

²⁾ Ohne Umsatz- (Mehrwert-)steuer

Allgemeiner Überblick

- Neue Länder und Berlin-Ost -

Ergebnisse der Bauberichterstattung ¹⁾

1 Bauhauptgewerbe (alle Betriebe)

Im November 1993 hat sich die Zahl der Beschäftigten aller Betriebe des Bauhauptgewerbes gegenüber Oktober 1993 um rund 200 auf 383 407 erhöht. Die Zahl der geleisteten Arbeitsstunden ist im November 1993 (21 Arbeitstage) gegenüber dem Vormonat (21 Arbeitstage) um 9,3% auf 42,9 Mill. gesunken. Der baugewerbliche Umsatz (ohne Umsatzsteuer) - der auch Anzahlungen für Teilleistungen oder Vorauszahlungen einschließt - in Höhe von 4 882 Mill. DM hat sich im November 1993 gegenüber dem Vormonat um 2,7% erhöht.

2 Baugewerbe (nur Monatsberichts-kreis)

Die Zahl der Beschäftigten hat sich bei den monatlich erfaßten Betrieben des Baugewerbes im November 1993 gegenüber dem Vormonat um rund 650 bzw. 0,2% auf 420 285 Personen erhöht. Davon waren 323 324 Personen in Betrieben des Bauhauptgewerbes und 96 961 Personen in Betrieben des Ausbaugewerbes beschäftigt. Gegenüber November 1992 ergab sich für das Baugewerbe ein Beschäftigtenzuwachs von 13,2%. Die Zahl der geleisteten Arbeitsstunden ist im November 1993 gegenüber dem Vormonat um 6,9% auf 47,3 Mill. Stunden gesunken. Gegenüber November 1992 entspricht dies einer Zunahme um 11,8%. Im Bauhauptgewerbe betrug die Veränderung + 7,5%, im Ausbaugewerbe + 27,1%. Der von den erfaßten Betrieben gemeldete baugewerbliche Umsatz (ohne Umsatzsteuer) von 5 323 Mill. DM lag um 28,8% über dem des November 1992. Für das Bauhauptgewerbe ergab sich ein Veränderung um + 26,1%, im Ausbaugewerbe betrug sie + 40,6%.

Ausgewählte Zahlen im Baugewerbe

Wirtschaftszweig ----- Bauart	Beschäftigte			Geleistete Arbeitsstunden			Baugewerblicher Umsatz ²⁾		
	Januar- November 1993	November 1993	Verän- derung gegen Vor- monat	Januar- November 1993	November 1993	Verän- derung gegen Vor- monat	Januar- November 1993	November 1993	Verän- derung gegen Vor- monat
	Anzahl		%	1 000 Std.		%	Mill. DM		%
1 Ergebnisse für das Bauhauptgewerbe (alle Betriebe) ¹⁾									
Bauhauptgewerbe	372 230	383 407	0,0	463 551	42 868	-9,3	41 016,0	4 882,3	2,7
davon:									
Wohnungsbau	114 651	11 729	-7,8	8 394,3	1 049,4	-0,6
Landwirtschaft- licher Bau	3 945	379	1,9	278,1	29,9	0,1
Gewerblicher und industrieller Bau	193 082	16 567	-10,3	17 713,8	1 963,1	0,1
Öffentlicher und Verkehrsbau	151 873	14 193	-9,6	14 629,8	1 840,0	7,8
dar. Straßenbau	37 391	3 509	-14,5	4 512,2	613,5	10,8
Hochbau	299 742	27 997	-6,8	25 019,5	2 946,7	3,1
Tiefbau	163 809	14 871	-13,6	15 996,5	1 935,6	2,2
1 Ergebnisse für das Baugewerbe (nur Monatsberichts-kreis) ¹⁾									
Baugewerbe insgesamt	383 099	420 285	0,2	470 612	47 303	-6,9	41 644,7	5 323,5	3,9
davon:									
Bauhauptgewerbe	296 776	323 324	-0,0	360 934	35 583	-9,5	33 649,4	4 245,0	3,0
Ausbaugewerbe	86 323	96 961	0,7	109 678	11 720	1,9	7 995,3	1 078,4	7,7

¹⁾ Siehe Erläuterungen zu den Monatsberichten im Bauhaupt- und Ausbaugewerbe

²⁾ Ohne Umsatz- (Mehrwert-)steuer

Allgemeiner Überblick

- Früheres Bundesgebiet -

Ergebnisse der Bautätigkeitsstatistik

Im Zeitraum Januar bis November 1993 wurden 191 328 Baugenehmigungen für neu zu errichtende Wohn- und Nichtwohngebäude mit einem Rauminhalt von 360,8 Mill. Kubikmetern erteilt. Im Vergleich zu Januar bis November 1992 ist beim Rauminhalt ein Anstieg um 0,4 % zu verzeichnen.

Das Ergebnis für den Rauminhalt der genehmigten Wohngebäude stieg gegenüber Januar bis November 1992 um 12,9 %. Bei den Nichtwohngebäuden lag das Ergebnis um 13,3 % unter dem des Vorjahreszeitraumes.

Bei den nichtöffentlichen Bauherren, die - gemessen am Rauminhalt - einen Anteil von 88 % am gesamten Nichtwohnbau hatten, war ein Rückgang um 15,1 % festzustellen. Bei den öffentlichen Bauherren ist gegenüber den Vorjahresmonaten ein Anstieg um 2,4 % zu verzeichnen.

Nach den im Januar bis November 1993 erteilten Baugenehmigungen sollen durch Neubau und durch Baumaßnahmen an bestehenden Gebäuden insgesamt 476 524 Wohnungen entstehen; damit liegt dieses Ergebnis um 13,8 % über den entsprechenden Vorjahresmonaten (418 672 Wohnungen).

Die Genehmigungen für die Errichtung neuer Einfamilienhäuser (103 319 Einheiten) stiegen im Zeitraum Januar bis November 1993 um 6,8 %.

Mit 55 732 Wohnungen in Zweifamilienhäusern stiegen die Genehmigungen gegenüber Januar bis November 1992 um 14,0 %. In Mehrfamilienhäusern wurden im Januar bis November 1993 247 132 Wohnungen genehmigt. Dieses Ergebnis war um 20,3 % höher als im Januar bis November 1992. Auch bei den genehmigten 138 706 Eigentumswohnungen ist ein Anstieg um 22,7 % gegenüber dem Vorjahreszeitraum zu verzeichnen.

Nach den im Januar bis November 1993 erteilten Baugenehmigungen sollen durch Neubau und durch Baumaßnahmen an bestehenden Gebäuden insgesamt 476 524 Wohnungen entstehen; damit liegt dieses Ergebnis um 13,8 % über den entsprechenden Vorjahresmonaten (418 672 Wohnungen).

Genehmigungen	Einheit	Januar - November		Veränderung gegenüber dem Vorjahreszeitraum
		1992	1993 ¹⁾	
Fertigstellungen		absolut		%
Genehmigte Wohnungen in Wohn- und Nichtwohngebäuden (Baumaßnahmen insgesamt)	Anzahl	418 672	476 524	13,8
darunter: Wohnungen in neuen Gebäuden	Anzahl	368 726	422 712	14,6
Genehmigte Wohn- und Nichtwohngebäude (Errichtung neuer Gebäude)	1 000 m ³ Mill. DM	359 242 116 994,9	360 783 126 970,5	0,4 8,5
Genehmigte Wohngebäude	1 000 m ³ Mill. DM	188 466 72 989,1	212 742 86 414,0	12,9 18,4
Genehmigte Wohnungen in Wohngebäuden mit 1 oder 2 Wohnungen	Anzahl	145 650	159 051	9,2
mit 3 oder mehr Wohnungen	Anzahl	205 488	247 132	20,3
Genehmigte Nichtwohngebäude	1 000 m ³ Mill. DM	170 776 44 005,8	148 041 40 556,5	-13,3 -7,8
davon:				
öffentliche Bauherren ²⁾	1 000 m ³ Mill. DM	17 291 8 779,2	17 705 8 584,0	2,4 -2,2
nichtöffentliche Bauherren ³⁾	1 000 m ³ Mill. DM	153 484 35 226,6	130 337 31 972,5	-15,1 -9,2
Fertiggestellte Wohn- und Nichtwohngebäude (Errichtung neuer Gebäude)	1 000 m ³	135 422	152 642	12,7
Fertiggestellte Wohnungen in Wohn- und Nichtwohngebäuden (Baumaßnahmen insgesamt)	Anzahl	158 574	184 794	16,5
darunter: Wohnungen in neuen Gebäuden	Anzahl	141 982	165 632	16,7

¹⁾ Die hierin enthaltenen Ergebnisse von Hamburg sind vorläufig.

²⁾ Einschließlich Organisationen ohne Erwerbszweck.

³⁾ Unternehmen und private Haushalte.

Allgemeiner Überblick

- Neue Länder und Berlin-Ost -

Ergebnisse der Bautätigkeitsstatistik

Die bei den Statistischen Landesämtern eingegangenen Meldungen zur Bautätigkeitsstatistik sind bisher aufgrund eines teilweise noch ungenügenden Meldeverhaltens seitens der Auskunftspflichtigen nicht vollzählig.

Nach den vorliegenden Meldungen wurden im Zeitraum Januar bis November 1993 36 115 Baugenehmigungen für neu zu errichtende Wohn- und Nichtwohngebäude mit einem Rauminhalt von 97,8 Mill. Kubikmetern und veranschlagten Baukosten von 29 557,3 Mill. DM erteilt. Beim Rauminhalt entfielen 28,2 Mill. Kubikmeter auf Wohngebäude und 69,6 Mill. Kubikmeter auf Nichtwohngebäude.

Wohngebäuden befinden. Genehmigt wurden 21 340 Einfamilienhäuser, 6 384 Wohnungen in Zweifamilienhäusern, 30 264 Wohnungen in Mehrfamilienhäusern und 446 Wohnungen in Wohnheimen.

Von den Wohnungen in Mehrfamilienhäusern sind 15 391 als Eigentumswohnungen und 14 873 als Mietwohnungen vorgesehen.

Nach den im Januar bis November 1993 erteilten Baugenehmigungen sollen durch Neubau und durch Baumaßnahmen an bestehenden Gebäuden insgesamt 66 780 Wohnungen entstehen, von denen sich 58 434 in neuen

Im Vergleich zu den achtziger Jahren, wo der Anteil des Eigenheimbaus am Wohnungsneubau nur 13 % betrug, sind deutliche Strukturveränderungen im Wohnungsneubau festzustellen.

Genehmigungen <hr style="width: 20%; margin: 0 auto;"/> Fertigstellungen	Einheit	Januar- November 1993 ¹⁾ absolut
Genehmigte Wohnungen in Wohn- und Nichtwohngebäuden (Baumaßnahmen insges.) darunter: Wohnungen in neuen Gebäuden	Anzahl Anzahl	66 780 62 282
Genehmigte Wohn- und Nichtwohngebäude (Errichtung neuer Gebäude)	1 000 m ³ Mill. DM	97 808 29 557,3
Genehmigte Wohngebäude	1 000 m ³ Mill. DM	28 165 11 476,4
Genehmigte Wohnungen in Wohngebäuden mit 1 oder 2 Wohnungen mit 3 oder mehr Wohnungen	Anzahl Anzahl	27 724 30 264
Genehmigte Nichtwohngebäude	1 000 m ³ Mill. DM	69 643 18 080,9
davon: öffentliche Bauherren ²⁾	1 000 m ³ Mill. DM	4 472 2 504,1
nichtöffentliche Bauherren ³⁾	1 000 m ³ Mill. DM	65 174 15 576,8

¹⁾ Bei den Statistischen Landesämtern eingegangene Meldungen.

²⁾ Einschließlich Organisationen ohne Erwerbszweck.

³⁾ Unternehmen und private Haushalte.

BAUHAUPTGEWERBE

FRÜHERES BUNDESGEBIET

1985 = 100

— URSPRUNGSREIHE
- - - - - GLATTE KOMPONENTE *)

Log. Maßstab

RESCHÄFTIGTE INSGESAMT

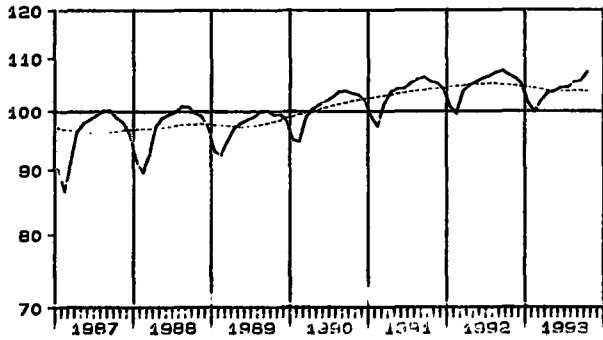

GELEISTETE ARBEITSSTUNDEN INSGESAMT

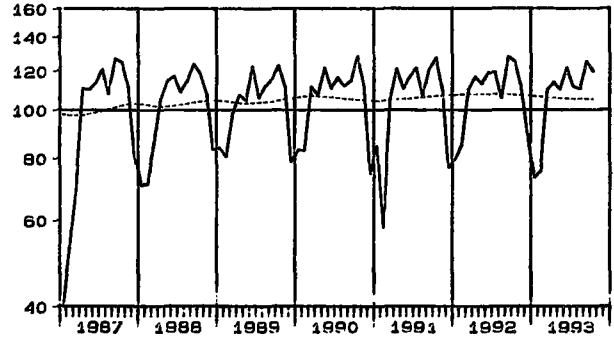

AUFTRAGSEINGANG INSGESAMT (VOLUMENINDEX)

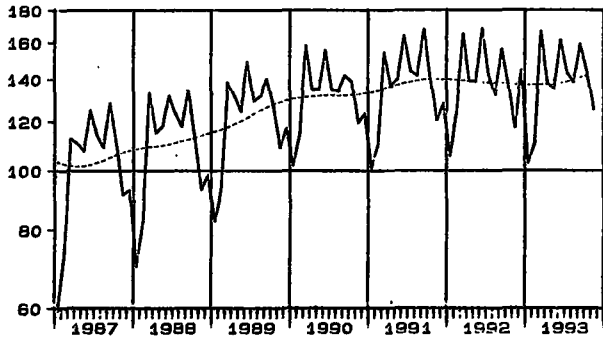

GELEISTETE ARBEITSSTUNDEN IM HOCHBAU

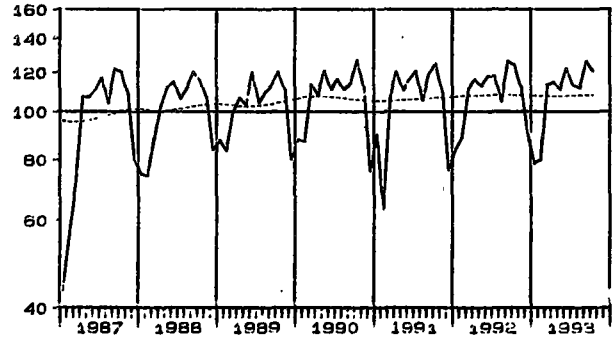

BAUWERBLICHER UMSATZ

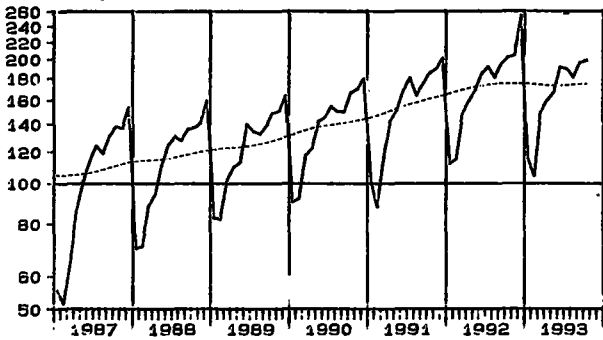

GELEISTETE ARBEITSSTUNDEN IM TIEFBAU

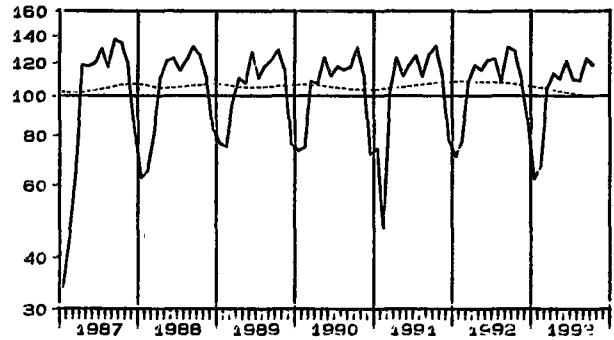

INDEX DER NETTOPRODUKTION

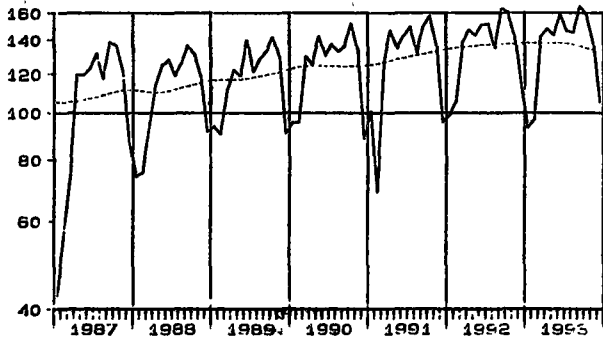

GELEISTETE ARBEITSSTUNDEN IM WOHNUNGSBAU

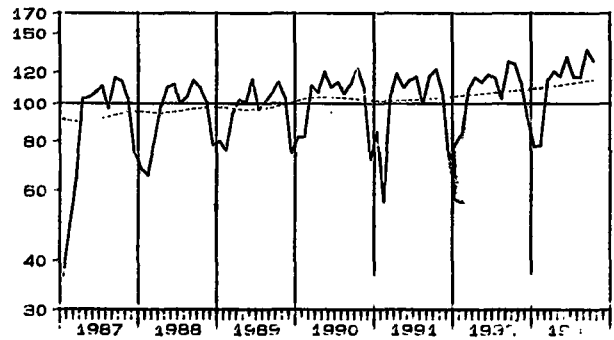

*) TREND-KONJUNKTUR-KOMPONENTE DES "BERLINER VERFAHRENS" (BV4+) ZUR ZEITREIHENANALYSE.

BAUGENEHMIGUNGEN FRUEHERES BUNDESGBIET

————— URSPRUNGSREIHE
 - - - - - Glatte Komponente *)

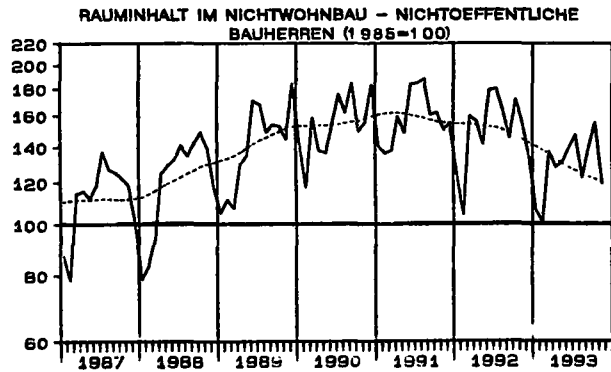
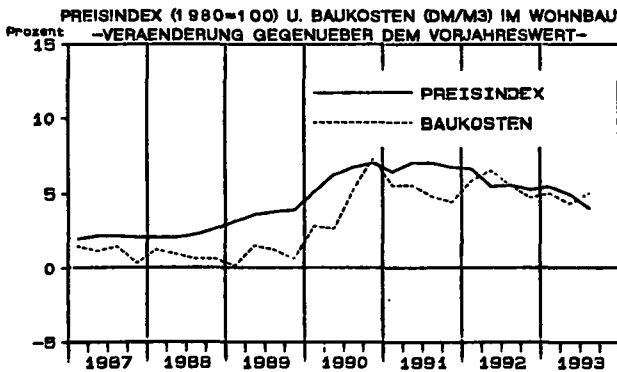
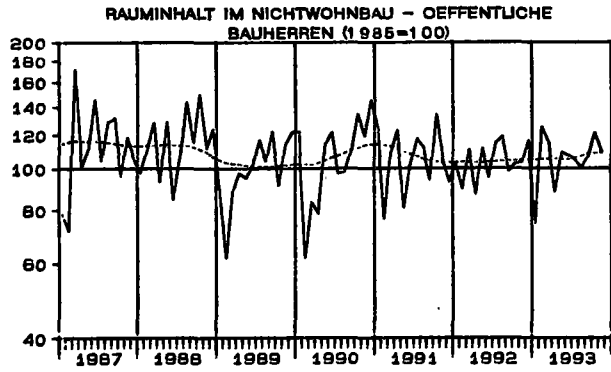
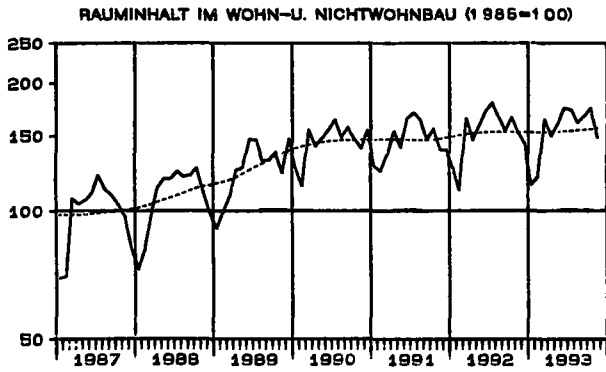
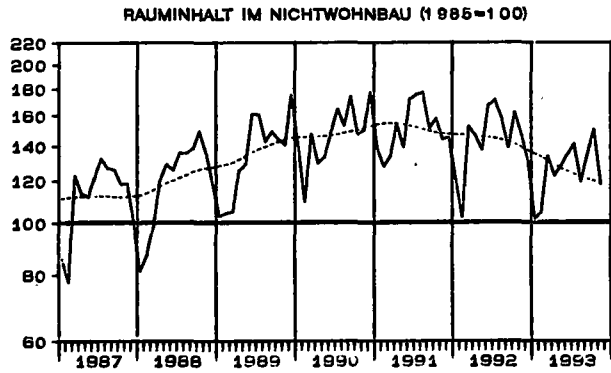
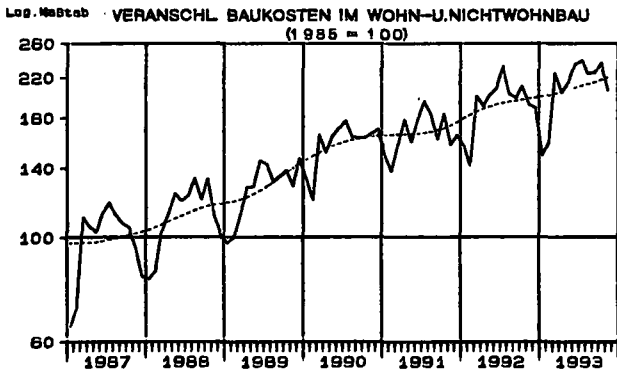
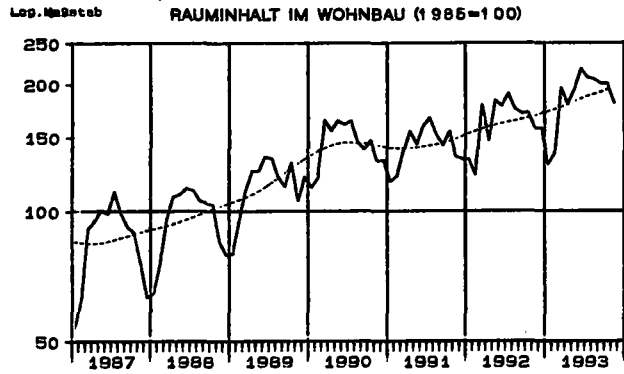
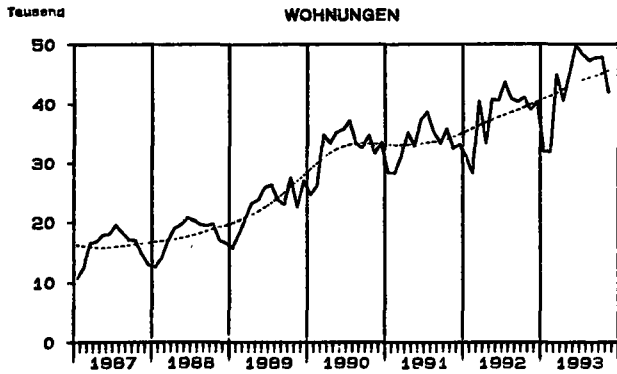

*) TREND-KONJUNKTUR-KOMPONENTE DES "BERLINER VERFAHRENS" (BV4+) ZUR ZEITREIHENANALYSE.

Tabellenteil
Bauberichterstattung
1.1 Langfristige Übersichten *)
Früheres Bundesgebiet
1.1.1 Betriebe, Beschäftigte, Lohn- und Gehaltssumme insgesamt

Jahr	Betriebe 1)	Beschäftigte 2)							Bruttolohnsumme 4) 5)	Bruttogehaltssumme 5)
		Ins-gesamt	tätige Inhaber	kaufm. und techn. Angest. einschl. Auszubildende	übrige Beschäftigte					
					zusammen	Facharbeiter 3)	Fachwerker und Werker	Gewerblich Auszubildende		
Anzahl	1 000							Mill. DM		
1976	58 354	1 222	63	142	1 017	726	253	38	24 665	4 385
1977	58 160	1 168	65	139	965	684	255	45	24 227	4 516
1978	59 589	1 180	64	144	982	667	261	55	25 448	4 970
1979	60 666	1 240	62	152	1 026	672	292	62	28 296	5 557
1980	60 294	1 263	60	159	1 044	678	297	70	31 269	6 173
1981	62 511	1 226	59	160	1 006	685	270	71	31 011	6 575
1982	63 411	1 152	61	157	935	636	228	70	30 742	6 658
1983	59 644	1 122	55	154	912	630	213	69	30 798	6 767
1984	60 255	1 106	53	153	899	625	205	70	31 334	6 879
1985	59 478	1 026	52	147	827	578	182	66	27 513	6 701
1986	59 132	1 003	51	144	809	575	175	59	27 936	6 816
1987	59 030	985	50	143	792	570	172	50	27 577	6 837
1988 6)	59 677	996	53	148	798	578	174	44	29 466	7 372
1989	63 298	999	53	150	797	582	175	40	31 069	7 717
1990	64 369	1 034	52	157	825	604	183	38	34 370	8 589
1991	64 835	1 061	52	164	845	616	191	38	37 234	9 493
1992	65 703	1 076	51	171	854	616	199	39	40 314	10 734

1.1.2 Geleistete Arbeitsstunden

Jahr	Arbeits-tage	geleistete Arbeits-stunden insgesamt 5)	Wohnungs-bau	Landwirt-schaft-licher Bau	Gewerbl. und Indu-strieller Bau	öffentlicher und Verkehrsbau			
						zusammen	Hochbau	Tiefbau	
								Straßenbau	sonstiger Tiefbau
Anzahl	Mill. Stunden								
1976	253,4	1 844	757	25	410	651	172	216	264
1977	251,7	1 722	712	25	384	600	155	206	238
1978	250,0	1 687	696	24	365	602	151	209	242
1979	249,4	1 724	717	20	382	605	149	209	247
1980	250,1	1 745	715	19	402	609	153	203	253
1981	249,8	1 614	659	16	382	556	151	178	228
1982	251,1	1 523	620	17	371	514	146	163	205
1983	250,9	1 480	632	18	364	468	130	146	191
1984	250,9	1 481	621	16	360	464	126	144	194
1985	249,3	1 269	484	15	332	439	117	132	169
1986	249,6	1 279	462	12	346	459	122	136	201
1987	250,8	1 237	434	11	350	442	119	132	191
1988 6)	250,9	1 290	459	11	375	446	120	134	192
1989	249,9	1 313	468	10	391	444	117	137	190
1990	250,3	1 347	503	12	400	432	108	135	189
1991	249,8	1 331	492	9	410	420	100	134	187
1992	251,3	1 376	522	9	418	427	99	137	191

1.1.3 Baugewerblicher Umsatz **)

Mill. DM

Jahr	baugewerb-licher Umsatz	Wohnungs-bau	Landwirtsch. Bau	Gewerbl. und Indu-str. Bau	öffentlicher und Verkehrsbau			
					zusammen	Hochbau	Tiefbau	
							Straßenbau	sonstiger Tiefbau
1976	78 398	28 326	899	18 460	30 712	8 288	11 022	11 402
1977	86 128	32 767	910	19 556	32 894	9 539	11 294	12 062
1978	77 884	29 497	1 017	18 258	29 211	7 240	10 675	11 296
1979	92 080	34 703	1 068	21 702	34 606	8 424	12 469	13 713
1980	112 484	42 617	1 055	27 847	41 166	9 944	13 894	17 328
1981	110 929	41 713	1 007	27 930	40 279	10 758	13 250	16 271
1982	104 665	38 651	1 116	28 911	37 988	10 588	12 324	15 077
1983	106 390	40 871	1 100	28 039	36 379	10 067	11 613	14 699
1984	108 949	42 713	998	29 435	35 803	9 666	11 533	14 604
1985	99 976	34 081	1 040	28 403	36 452	9 436	11 661	15 356
1986	104 526	33 140	889	30 796	39 701	10 177	12 363	17 161
1987	106 094	32 354	842	32 908	3 990	10 566	12 187	17 237
1988 6)	115 723	35 023	879	37 012	41 810	11 038	13 017	17 754
1989	124 531	38 827	886	41 567	43 252	11 364	13 865	18 024
1990	139 665	45 910	1 115	46 610	46 030	11 673	14 705	19 653
1991	154 881	50 217	933	54 250	49 482	11 969	16 213	21 300
1992	175 802	58 312	1 009	61 027	55 453	13 400	17 803	24 250

*) 1974 bis 1976 rückgerechnete Ergebnisse des Monatsberichts.

**) Die Genauigkeit dieser aufgeschätzten Angaben ist geringer als die der erhobenen Jahresdaten der Totalerhebung.

1) Ergebnisse der Totalerhebung, Stand jeweils Ende Juni.

2) Durchschnitt aus 12 Monatswerten.

3) Einschl. angestelltenversicherungspfl. Poliere, Schachtmeister und Meister.

4) Einschl. Bruttogehaltssumme für Poliere, Schachtmeister und Meister.

5) Jahressummen

6) Ab 1988 sind die Erg. der Arbeitsstättenzählung 1987 berücksichtigt.

BAUBERICHTERSTATTUNG

1 BAUHAUPTGEWERBE

1.2 BESCHAEFTIGTE, LOHN- UND GEHALTSUMME INSGESAMT

- ALLE BETRIEBE -

ZEITRAUM	BESCHAEFTIGTE							BRUTTO- LOHNSUMME	BRUTTO- GEHALT- SUMME
	INSGESAMT	TAETIGE INHABER, MITIN- HABER	KAUFM. U. TECHN. ANGE- STELLTE	FACH- ARBEITER	FACH- WERKER UND WERKER	GEWERBL. AUSZU- BILDENDE	DAR. AUSLAEND. ARBEIT- NEHMER		
MILL. DM									
DEUTSCHLAND									
1992 JAN.-NOV.	1 411 766	56 517	219 686	817 953	250 917	66 693	120 338	44 887,5	11 753,5
1993 JAN.-NOV.	1 453 087		228 063	827 667	267 582	72 369	125 732	47 417,5	13 031,1
1991 NOVEMBER	1 393 238	54 413	216 878	823 028	233 220	65 699	113 843	5 279,4	1 353,4
DEZEMBER	1 376 803	54 702	215 448	814 806	226 824	65 023	112 004	3 589,5	1 026,1
1992 JANUAR	1 332 445	53 755	212 627	776 832	225 779	64 452	108 673	3 169,0	915,6
FEBRUAR	1 320 899	53 647	213 051	770 627	220 461	63 113	107 914	2 823,8	908,9
MAERZ	1 412 541	58 108	220 332	822 541	245 087	66 473	117 505	3 753,1	954,0
APRIL	1 423 266	57 927	220 331	828 203	250 810	66 995	119 532	3 845,0	966,9
MAI	1 430 699	58 010	221 178	831 795	254 268	65 450	121 296	4 072,3	1 027,6
JUNI	1 428 016	57 509	220 289	841 051	245 688	63 479	123 230	4 189,1	1 089,3
JULI	1 434 029	57 715	220 396	831 622	263 808	60 488	124 860	4 401,2	1 133,1
AUGUST	1 442 305	57 087	221 446	830 741	265 796	67 235	125 790	4 095,9	1 066,0
SEPTEMBER	1 449 358	56 886	222 554	830 154	267 021	72 743	126 250	4 308,3	1 050,0
OKTOBER	1 430 727	55 676	221 929	818 783	262 056	72 283	125 166	4 271,1	1 049,8
NOVEMBER	1 425 145	55 366	222 417	816 138	259 310	71 914	123 500	5 948,7	1 592,1
DEZEMBER	1 409 519	55 393	221 764	808 449	253 073	70 850	120 637	4 245,1	1 163,1
1993 JANUAR	1 374 453	54 649	221 347	786 115	241 668	70 674	116 568	3 210,4	1 034,5
FEBRUAR	1 355 217	54 329	221 267	774 862	236 102	68 667	114 344	2 896,8	1 032,4
MAERZ	1 441 140	58 631	227 899	822 388	260 374	71 848	123 836	4 050,0	1 075,3
APRIL	1 460 452	58 612	228 709	833 399	268 395	71 337	125 881	4 261,1	1 110,4
MAI	1 464 961	58 525	228 903	833 717	273 342	70 474	126 844	4 236,8	1 136,9
JUNI	1 466 184	58 429	228 367	856 011	255 736	67 641	128 836	4 464,9	1 207,3
JULI	1 476 118	58 594	228 770	841 938	262 444	64 372	129 300	4 529,6	1 207,6
AUGUST	1 492 074	58 321	230 232	843 921	264 993	74 607	129 898	4 567,0	1 157,7
SEPTEMBER	1 495 901	57 845	231 191	842 867	264 107	79 891	130 633	4 575,3	1 157,4
OKTOBER	1 482 816		231 022	837 342	273 283	78 496	129 891	4 425,7	1 161,8
NOVEMBER	1 474 646		230 994	831 773	276 958	78 048	126 966	6 200,0	1 749,7
VERAENDERUNG GEGEN VORMONAT IN %									
1991 NOVEMBER	-0,5	0,1	-0,3	-0,5	-1,0	-0,9	-1,1	28,2	45,3
DEZEMBER	-1,2	0,5	-0,7	-1,0	-2,7	-1,0	-1,6	-32,0	-24,2
1992 JANUAR	-3,2	-1,7	-1,3	-4,8	-0,5	-0,9	-3,0	-11,7	-10,8
FEBRUAR	-0,9	-0,2	0,2	-0,7	-2,4	-2,1	-0,7	-10,9	-0,7
MAERZ	6,9	8,3	3,4	6,7	11,2	6,3	8,9	32,9	5,0
APRIL	0,8	-0,3	0,0	0,7	2,3	-0,7	1,7	2,4	1,9
MAI	0,6	0,1	0,4	0,4	1,4	-0,8	1,5	6,9	6,9
JUNI	-0,2	-0,9	-0,4	1,1	-3,4	-3,0	1,6	3,1	6,0
JULI	0,4	0,4	0,0	-1,1	7,4	-4,7	0,3	4,8	4,0
AUGUST	0,6	-1,1	0,5	-0,1	0,8	11,2	0,7	-6,9	-5,9
SEPTEMBER	0,5	-0,4	0,5	-0,1	0,5	8,2	0,4	5,2	-1,5
OKTOBER	-1,3	-2,1	-0,3	-1,4	-1,9	-0,6	-0,9	-0,9	0,0
NOVEMBER	-0,4	-0,6	0,2	-0,3	-1,0	-0,5	-1,3	39,3	51,7
DEZEMBER	-1,1	0,0	-0,3	-0,9	-2,4	-1,5	-2,4	-28,8	-26,9
1993 JANUAR	-2,5	-1,3	-0,2	-2,8	-4,5	-0,2	-3,3	-24,2	-11,1
FEBRUAR	-1,4	-0,6	0,0	-1,4	-2,3	-2,8	-1,9	-9,8	-0,2
MAERZ	6,3	7,9	3,0	6,1	10,3	4,6	8,9	39,8	4,1
APRIL	1,3	0,0	0,4	1,3	3,1	-0,7	1,7	5,2	3,3
MAI	0,3	-0,1	0,1	0,0	1,8	-1,2	0,8	-0,6	2,4
JUNI	0,1	-0,2	-0,2	2,7	-6,4	-4,0	1,6	5,4	6,2
JULI	0,7	0,3	0,2	-1,6	10,4	-4,8	0,3	1,4	0,0
AUGUST	1,1	-0,5	0,8	0,2	0,9	15,9	0,5	0,8	-4,1
SEPTEMBER	0,3	-0,8	0,4	-0,1	-0,3	7,1	0,6	0,2	0,0
OKTOBER	-0,9		-0,1	-0,7	-1,7	-1,7	-0,6	-3,3	0,4
NOVEMBER	-0,6		0,0	-0,7	-0,8	-0,6	-2,3	40,1	50,6
VERAENDERUNG GEGEN VORJAHRESZEITRAUM IN %									
1993 JAN.-NOV.	2,9		3,8	1,2	6,6	8,5	4,5	5,6	10,9
1992 NOVEMBER	2,3	1,8	2,6	-0,8	11,2	9,5	8,5	12,7	17,6
DEZEMBER	2,4	1,3	2,9	-0,8	11,6	9,0	7,6	16,0	13,3
1993 JANUAR	3,2	1,7	4,1	1,3	7,0	9,7	7,3	1,3	13,0
FEBRUAR	2,6	1,3	3,8	0,5	7,1	8,8	6,0	2,6	13,6
MAERZ	2,0	0,9	3,4	0,0	6,2	8,1	5,4	7,9	12,7
APRIL	2,6	1,2	3,8	0,6	7,0	8,1	5,3	10,8	14,8
MAI	2,4	0,9	3,5	0,2	7,5	7,7	4,6	4,0	10,6
JUNI	2,7	1,6	3,7	1,8	4,1	6,6	4,6	6,3	10,8
JULI	2,9	1,5	3,8	1,2	7,1	6,4	3,6	2,9	6,6
AUGUST	3,5	2,2	4,0	1,6	7,2	11,0	3,3	11,5	8,6
SEPTEMBER	3,2	1,7	3,9	1,5	6,4	9,8	3,5	6,2	10,2
OKTOBER	3,6		4,1	2,3	6,6	8,6	3,8	3,6	10,7
NOVEMBER	3,5		3,9	1,9	6,8	8,5	2,8	4,2	9,9

BAUBERICHTERSTATTUNG
1 BAUHAUPTGEBERBE
1.2 BESCHAEFTIGTE, LOHN- UND GEHALTSUMME INSGESAMT
- ALLE BETRIEBE -

ZEITRAUM	BESCHAEFTIGTE							BRUTTO- LOHNSUMME	BRUTTO- GEHALT- SUMME
	INSGESAMT	TAETIGE INHABER, MITIN- HABER	KAUFM. U. TECHN. ANGE- STELLTE	FACH- ARBEITER	FACH- WERKER UND WERKER	GEWERBL. AUSZU- BILDENDE	DAR. AUSLAEND. ARBEIT- NEHMER		
MILL. DM									
FRUEHERES BUNDESGBIET									
1992 JAN. -NOV.	1 076 244	50 839	171 048	616 329	198 959	39 070	119 482	36 883,8	9 772,0
1993 JAN. -NOV.	1 080 858	50 864	176 951	612 070	197 809	43 164	124 123	37 672,7	10 617,2
1991 NOVEMBER	1 078 589	49 934	167 527	623 066	198 443	39 619	113 089	4 622,3	1 185,3
1991 DEZEMBER	1 066 923	50 104	167 287	617 324	193 270	38 938	111 191	2 978,0	856,8
1992 JANUAR	1 032 986	49 118	167 158	595 221	183 635	37 856	108 102	2 603,5	765,5
FEBRUAR	1 019 878	48 641	167 410	587 665	179 297	36 865	107 304	2 308,3	758,9
MAERZ	1 063 634	51 846	168 870	612 138	192 844	37 936	116 710	3 080,5	785,1
APRIL	1 075 107	51 745	169 355	618 101	198 233	37 673	118 765	3 147,9	794,2
MAI	1 081 507	51 583	170 070	621 377	201 290	37 187	120 498	3 305,1	837,5
JUNI	1 087 076	51 525	170 832	629 463	198 809	36 447	122 322	3 419,7	897,0
JULI	1 092 221	51 518	171 275	624 885	208 816	35 727	123 980	3 594,5	944,8
AUGUST	1 099 179	51 316	172 828	625 559	209 551	39 925	124 725	3 335,9	860,7
SEPTEMBER	1 103 408	51 118	174 066	625 219	209 222	43 763	125 129	3 490,3	862,6
OKTOBER	1 095 232	50 565	174 841	621 449	205 135	43 442	124 223	3 486,1	865,2
NOVEMBER	1 088 459	50 254	175 005	618 538	201 716	42 946	122 542	5 112,7	1 380,5
1992 DEZEMBER	1 076 280	50 190	174 727	612 655	196 423	42 285	119 444	3 430,5	962,0
1993 JANUAR	1 039 022	49 474	173 969	589 343	184 960	41 276	115 537	2 549,4	846,7
FEBRUAR	1 023 081	49 214	174 472	579 948	179 190	40 257	113 412	2 297,5	843,6
MAERZ	1 067 081	51 869	175 703	605 635	192 727	41 147	122 554	3 215,2	868,7
APRIL	1 082 799	51 816	176 181	615 560	198 321	40 921	124 581	3 351,1	893,1
MAI	1 086 698	51 723	176 561	617 211	200 764	40 439	125 161	3 335,7	913,6
JUNI	1 092 736	51 506	176 818	628 548	196 064	39 700	127 452	3 526,3	985,6
JULI	1 095 332	51 346	176 832	620 512	207 238	39 404	127 612	3 571,1	962,9
AUGUST	1 104 536	51 024	178 019	621 912	207 734	45 847	128 030	3 591,2	933,7
SEPTEMBER	1 107 334	50 798	178 215	621 250	206 576	49 495	128 516	3 579,1	933,5
OKTOBER	1 099 579	50 404	178 387	618 884	202 531	48 373	127 668	3 464,2	932,3
NOVEMBER	1 091 239	50 328	179 201	613 969	199 795	47 946	124 830	5 192,0	1 463,4
VERAENDERUNG GEGEN VORMONAT IN %									
1991 NOVEMBER	-0,4	0,3	0,2	-0,3	-1,0	-1,0	-1,3	32,7	51,9
1991 DEZEMBER	-1,1	0,3	-0,1	-0,9	-2,6	-1,7	-1,7	-35,6	-27,7
1992 JANUAR	-3,2	-2,0	-0,1	-3,6	-5,0	-2,8	-2,8	-12,6	-10,7
FEBRUAR	-1,3	-1,0	0,2	-1,3	-2,4	-2,6	-0,7	-11,3	-0,9
MAERZ	4,3	6,6	0,9	4,2	7,6	2,9	8,8	33,5	3,5
APRIL	1,1	-0,2	0,3	1,0	2,8	-0,7	1,8	2,2	1,2
MAI	0,6	-0,3	0,4	0,5	1,5	-1,3	1,5	5,0	5,5
JUNI	0,5	-0,1	0,4	1,3	-1,2	-2,0	1,5	3,5	7,1
JULI	0,5	0,0	0,3	-0,7	5,0	-2,0	1,4	5,1	5,3
AUGUST	0,6	-0,4	0,9	0,1	11,8	0,6	7,2	-7,2	-6,8
SEPTEMBER	0,4	-0,4	0,7	-0,1	-0,2	9,6	0,3	4,6	-2,1
OKTOBER	-0,7	-1,1	0,3	-0,6	-2,0	-0,7	-0,7	-0,1	0,3
NOVEMBER	-0,6	-0,6	0,2	-0,5	-1,7	-1,1	-1,4	46,7	59,6
1992 DEZEMBER	-1,1	-0,1	-0,2	-1,0	-2,6	-1,5	-2,5	-32,9	-30,3
1993 JANUAR	-3,5	-1,4	-0,4	-3,8	-5,8	-2,4	-3,3	-25,7	-12,0
FEBRUAR	-1,5	-0,5	0,3	-1,6	-3,1	-2,5	-1,8	-9,9	-0,4
MAERZ	4,3	5,4	0,7	4,4	7,6	2,2	8,1	39,9	3,0
APRIL	1,5	-0,1	0,3	1,6	2,9	-0,5	1,7	4,2	2,8
MAI	0,4	-0,2	0,2	0,3	1,2	-1,2	0,5	-0,5	2,3
JUNI	0,6	-0,4	0,2	1,8	-2,3	-1,8	1,8	5,7	7,9
JULI	0,2	-0,3	0,0	-1,3	5,7	-0,7	0,1	1,3	-0,3
AUGUST	0,8	-0,6	0,7	0,2	0,2	16,4	0,3	0,6	-5,0
SEPTEMBER	0,3	-0,4	0,7	-0,1	-0,6	8,0	0,4	-0,3	0,0
OKTOBER	-0,7	-0,8	0,1	-0,4	-2,0	-2,3	-0,7	-3,2	-0,1
NOVEMBER	-0,8	-0,2	-0,1	-0,8	-1,4	-0,9	-2,2	49,9	59,1
VERAENDERUNG GEGEN VORJAHRESZEITRAUM IN %									
1993 JAN. -NOV.	0,4	0,0	3,5	-0,7	-0,6	10,5	3,9	2,1	8,6
1992 NOVEMBER	0,9	0,6	4,5	-0,7	1,6	8,4	8,4	10,6	16,5
1992 DEZEMBER	0,9	0,2	4,4	-0,8	1,6	8,6	7,4	15,2	12,3
1993 JANUAR	0,6	0,7	4,1	-1,0	0,7	9,0	6,9	-2,1	10,6
FEBRUAR	0,3	1,2	4,2	-1,3	-0,1	9,2	5,7	-0,5	11,2
MAERZ	0,3	0,0	4,0	-1,1	-0,1	8,5	5,0	4,4	10,7
APRIL	0,7	0,1	4,0	-0,4	0,0	8,6	4,9	6,5	12,5
MAI	0,5	0,3	3,8	-0,7	-0,3	8,7	3,9	0,9	9,1
JUNI	0,5	0,0	3,6	-0,1	-1,4	8,9	4,2	3,1	9,9
JULI	0,3	-0,3	3,2	-0,7	-0,8	10,3	2,9	-0,7	4,0
AUGUST	0,5	-0,6	3,0	-0,6	-0,9	14,8	2,6	7,7	6,0
SEPTEMBER	0,4	-0,6	2,9	-0,6	-1,3	13,1	2,7	2,5	8,2
OKTOBER	0,4	-0,3	2,7	-0,4	-1,3	11,4	2,8	-0,6	7,7
NOVEMBER	0,3	0,1	2,4	-0,7	-1,0	11,6	1,9	1,6	7,5

BAUBERICHTERSTATTUNG
1 BAUHAUPTGEWERBE
1.2 BESCHAEFTIGTE, LOHN- UND GEHALTSUMME INSGESAMT
- ALLE BETRIEBE -

ZEITRAUM	BESCHAEFTIGTE							BRUTTO- LOHNSUMME	BRUTTO- GEHALT- SUMME
	INSGESAMT	TAETIGE INHABER, MITIN- HABER	KAUFM. U. TECHN. ANGE- STELLE	FACH- ARBEITER	FACH- WERKER UND WERKER	GEWERBL. AUSZU- BILDENDE	DAR. AUSLAEND. ARBEIT- NEHMER		
MILL. DM									
NEUE LAENDER UND BERLIN-OST 1)									
1992 JAN.-NOV.	335 522	5 678	48 638	201 625	51 958	27 623	856	8 003,8	1 981,4
1993 JAN.-NOV.	372 230		51 112	215 596	69 773	29 205	1 609	9 744,8	2 413,9
1991 NOVEMBER	314 649	4 479	49 351	199 962	34 777	26 080	754	657,1	168,1
DEZEMBER	309 880	4 598	48 161	197 482	33 554	26 085	813	611,5	169,3
1992 JANUAR	299 459	4 637	45 471	180 611	42 144	26 586	571	585,6	150,0
FEBRUAR	301 021	5 006	45 641	182 962	41 164	26 248	610	515,5	150,1
MAERZ	348 907	6 262	51 462	210 403	52 243	28 537	795	672,6	169,0
APRIL	348 159	6 182	50 976	210 102	52 677	28 322	767	657,7	172,7
MAI	349 192	6 427	51 106	210 418	52 978	28 263	798	767,2	150,1
JUNI	340 940	5 984	49 457	211 588	46 879	27 032	908	779,5	192,3
JULI	341 808	6 197	49 121	206 737	54 992	24 761	880	806,7	188,4
AUGUST	343 126	5 771	48 618	205 182	56 245	27 310	1 065	760,0	185,4
SEPTEMBER	345 950	5 768	48 468	204 935	57 799	28 980	1 121	818,1	187,5
OKTOBER	335 495	5 111	47 288	197 334	56 921	28 841	943	785,0	184,0
NOVEMBER	336 686	5 112	47 412	197 600	57 594	28 968	958	836,0	211,6
DEZEMBER	333 239	5 203	47 027	195 794	56 650	28 565	1 093	804,6	201,0
1993 JANUAR	335 431	5 175	47 378	196 772	56 708	29 398	1 031	661,0	187,8
FEBRUAR	332 136	5 115	46 785	194 914	56 912	28 410	932	599,4	188,8
MAERZ	374 059	6 762	52 196	216 753	67 647	30 701	1 282	834,8	206,6
APRIL	377 653	6 796	52 528	217 839	70 074	30 416	1 300	910,0	217,3
MAI	378 253	6 802	52 342	216 506	72 578	30 035	1 683	901,1	223,3
JUNI	373 448	6 923	51 449	227 463	59 672	27 941	1 444	936,6	221,7
JULI	380 786	7 248	51 938	221 426	75 206	24 968	1 688	958,4	224,8
AUGUST	387 538	7 297	52 213	222 009	77 259	28 760	1 868	976,7	224,0
SEPTEMBER	388 567	7 047	51 976	221 617	77 531	30 396	2 117	936,3	223,9
OKTOBER	383 237		51 635	218 458	76 752	30 123	2 223	961,5	229,5
NOVEMBER	383 407		51 793	217 804	77 163	30 102	2 136	1 008,0	266,2
VERAENDERUNG GEGEN VORMONAT IN %									
1991 NOVEMBER	-1,1	-1,6	-2,0	-1,0	-0,7	-0,7	42,0	3,6	11,5
DEZEMBER	-1,5	2,7	-2,4	-1,2	-3,5	0,0	7,8	-6,9	0,7
1992 JANUAR	-3,4	0,8	-5,6	-8,5	25,6	2,0	-29,8	-7,5	-11,4
FEBRUAR	0,6	8,0	0,4	1,3	-2,3	-1,3	6,8	-8,8	0,0
MAERZ	15,9	25,1	12,8	15,0	26,9	8,7	30,3	30,5	12,6
APRIL	-0,2	-1,3	-0,9	-0,1	0,6	-0,8	-3,5	3,7	2,2
MAI	0,3	4,0	0,3	0,2	0,8	-0,2	4,0	10,0	10,1
JUNI	-2,4	-6,9	-3,2	0,6	-11,5	-4,4	13,8	1,6	1,2
JULI	0,3	3,6	-0,7	-2,3	17,3	-8,4	-3,1	-5,8	-2,0
AUGUST	0,4	-6,9	-1,0	-0,8	2,3	10,3	21,0	-3,8	-1,6
SEPTEMBER	0,8	-0,1	-0,3	-0,1	2,8	6,1	5,3	7,6	1,1
OKTOBER	-3,0	-11,4	-2,4	-3,7	-1,5	-0,5	-15,9	-4,0	-1,5
NOVEMBER	0,4	0,0	0,3	0,1	1,2	0,4	1,6	6,5	14,6
DEZEMBER	-1,0	1,8	-0,8	-0,9	-1,6	-1,4	14,1	-3,8	-5,0
1993 JANUAR	0,7	-0,5	0,7	0,5	0,1	2,9	-5,7	-17,8	-6,6
FEBRUAR	-1,0	-1,2	-1,3	-0,9	0,4	-3,4	-9,6	-9,3	0,5
MAERZ	12,6	32,2	11,6	11,2	18,9	8,1	37,6	39,3	9,4
APRIL	1,0	0,5	0,6	0,5	3,6	-0,9	1,4	9,0	5,2
MAI	0,2	0,1	-0,4	-0,6	3,6	-1,3	28,5	-1,0	2,8
JUNI	-1,3	1,8	-1,7	5,1	-17,8	-7,0	-14,2	4,2	-0,7
JULI	2,0	4,7	1,0	-2,7	26,0	-10,6	16,9	2,1	1,4
AUGUST	1,8	0,7	0,5	0,3	2,7	15,2	10,7	1,8	-0,3
SEPTEMBER	0,3	-3,4	-0,5	-0,2	0,4	6,7	13,3	2,1	0,0
OKTOBER	-1,4		-0,7	-1,4	-1,0	-0,9	5,0	-3,5	2,5
NOVEMBER	0,0		0,3	-0,3	0,5	-0,1	-3,9	4,8	16,0
VERAENDERUNG GEGEN VORJAHRESZEITRAUM IN %									
1993 JAN.-NOV.	10,9		5,1	6,9	34,3	5,7	88,0	21,8	21,8
1992 NOVEMBER	7,0	14,1	-3,9	-1,2	65,6	11,1	27,1	27,2	25,8
DEZEMBER	7,5	13,2	-2,4	-0,9	68,8	9,5	34,4	31,6	18,8
1993 JANUAR	12,0	11,6	4,2	8,9	34,6	10,5	80,6	16,9	25,2
FEBRUAR	10,3	2,2	2,5	6,5	38,3	8,2	52,8	16,3	25,8
MAERZ	7,2	8,0	1,4	3,0	29,5	7,6	61,3	24,1	22,2
APRIL	8,5	9,9	3,0	3,7	33,3	7,4	69,5	30,4	25,8
MAI	8,3	5,8	2,4	2,9	37,0	6,3	110,9	17,5	17,5
JUNI	9,5	15,7	4,0	7,5	27,3	3,4	59,0	20,4	15,3
JULI	11,4	17,0	6,7	7,1	36,8	0,8	91,8	18,8	19,9
AUGUST	12,9	26,4	7,4	8,2	37,4	5,3	75,4	26,4	20,9
SEPTEMBER	12,3	22,2	7,2	8,1	34,1	4,9	88,8	21,8	19,5
OKTOBER	14,2		9,2	10,7	34,8	4,4	135,7	22,5	24,4
NOVEMBER	13,9		9,2	10,2	34,0	3,9	123,0	20,6	25,8

1) SIEHE HINWEIS ZU DEN BAUBERICHTERSTATTUNGEN IN DEN NEUEN LAENDERN UND BERLIN-OST, S.6,7.

BAUBERICHTERSTATTUNG

1 BAUHAUPTGEWERBE

1.3.1 GELEISTETE ARBEITSSTUNDEN INSGESAMT, WOHNUNGS-, GEWERBL. BAU

- ALLE BETRIEBE -

1 000 STD.

ZEITRAUM	GELEISTETE ARBEITS- STUNDEN INSGESAMT	DAVON		WOHNUNGS- BAU	LAND- WIRTSCH. BAU	GEWERBL. UND INDUSTRIELLER BAU		
		HOCHBAU	TIEFBAU			ZUSAMMEN	DAVON	
							HOCHBAU	TIEFBAU
DEUTSCHLAND								
1992 JAN.-NOV.	1 701 661	1 140 512	561 149	573 248	11 976	568 316	416 562	151 754
1993 JAN.-NOV.	1 707 929	1 152 906	555 023	613 670	11 853	558 369	401 533	156 836
1991 DEZEMBER	150 991	100 410	50 581	49 412	1 079	48 985	36 413	12 572
1992 DEZEMBER	106 342	70 975	35 367	33 439	706	36 393	26 990	9 403
1992 JANUAR	112 449	79 514	32 935	37 033	683	40 924	31 148	9 776
FEBRUAR	118 103	82 307	35 796	38 766	761	42 502	31 908	10 594
MAERZ	156 542	106 077	50 465	52 021	1 134	53 465	39 559	13 906
APRIL	162 979	108 819	54 160	55 337	1 068	53 320	39 021	14 299
MAI	157 488	104 964	52 524	53 869	1 143	51 240	37 462	13 778
JUNI	166 697	110 586	56 011	57 027	1 287	54 151	39 380	14 771
JULI	167 812	111 247	58 565	55 889	1 236	56 097	40 887	15 200
AUGUST	150 330	99 591	50 739	49 881	1 128	50 611	36 763	13 848
SEPTEMBER	178 820	118 466	60 354	60 657	1 309	58 641	42 601	16 040
OKTOBER	174 096	114 721	59 375	59 407	1 185	56 446	40 789	15 657
NOVEMBER	156 445	104 220	52 225	53 541	1 044	50 919	37 034	13 885
DEZEMBER	126 979	84 757	41 222	43 649	862	41 309	30 043	11 266
1993 JANUAR	106 449	75 861	30 588	37 371	582	38 875	29 016	9 859
FEBRUAR	106 930	75 701	31 229	37 191	844	38 580	28 773	9 807
MAERZ	159 053	108 510	50 543	55 152	955	55 079	40 039	15 040
APRIL	164 338	109 346	54 992	57 959	1 097	53 492	38 242	15 250
MAI	158 403	105 290	53 113	56 845	929	50 700	36 172	14 528
JUNI	176 210	117 319	58 891	63 996	1 214	55 861	39 732	16 129
JULI	164 242	109 884	54 358	58 458	1 265	53 507	38 251	15 256
AUGUST	162 708	108 607	54 101	58 385	1 177	52 632	37 338	15 294
SEPTEMBER	182 757	122 294	60 463	67 474	1 273	57 176	40 616	16 560
OKTOBER	173 940	116 065	57 875	64 202	1 271	53 967	38 271	15 696
NOVEMBER	162 899	104 029	48 870	56 637	1 046	48 500	35 083	13 417
VERAENDERUNG GEGEN VORMONAT IN %								
1991 NOVEMBER	-11,5	-11,1	-12,3	-12,2	-10,1	-10,8	-10,6	-11,5
DEZEMBER	-29,6	-29,3	-30,1	-32,3	-34,6	-26,7	-25,9	-25,2
1992 JANUAR	5,7	12,0	-6,9	10,7	-3,3	12,5	15,4	4,0
FEBRUAR	5,0	3,5	8,7	4,7	11,4	3,9	2,4	8,4
MAERZ	32,5	28,9	41,0	34,2	49,0	25,8	24,0	31,3
APRIL	4,1	2,6	7,3	6,4	-5,8	-0,3	-1,4	2,8
MAI	-3,4	-3,5	-3,0	-2,6	7,0	-3,9	-4,0	-3,6
JUNI	5,8	5,4	6,6	5,8	12,6	5,7	5,1	7,2
JULI	0,7	0,6	1,0	-2,0	-4,0	3,6	3,9	2,9
AUGUST	-10,4	-10,5	-10,3	-11,1	-8,9	-9,8	-10,1	-8,9
SEPTEMBER	19,0	19,0	18,9	22,1	16,3	15,9	15,9	15,8
OKTOBER	-2,6	-3,2	-1,6	-2,1	-9,5	-3,7	-4,3	-2,4
NOVEMBER	-10,1	-9,2	-12,0	-9,9	-11,9	-9,8	-9,2	-11,3
DEZEMBER	-19,5	-18,7	-21,1	-18,5	-17,4	-18,9	-18,9	-18,9
1993 JANUAR	-15,5	-10,5	-25,8	-14,4	-32,5	-5,9	-3,4	-12,5
FEBRUAR	0,5	-0,2	2,1	-0,5	45,0	-0,8	-0,8	-0,5
MAERZ	49,7	43,3	61,8	48,3	13,2	42,8	39,2	53,4
APRIL	3,3	0,8	8,8	5,1	14,9	-2,9	-4,5	1,4
MAI	-3,6	-3,7	-3,4	-1,9	-15,3	-5,2	-6,4	-4,7
JUNI	11,2	11,4	10,9	12,6	30,7	10,2	9,8	11,0
JULI	-6,8	-6,3	-7,7	-8,7	4,2	-4,2	-3,7	-5,4
AUGUST	-0,9	-1,2	-0,5	-0,1	-7,0	-1,6	-2,4	0,2
SEPTEMBER	12,3	12,6	11,8	15,6	8,2	8,6	8,8	8,3
OKTOBER	-4,8	-5,1	-4,3	-4,8	-0,2	-5,6	-5,8	-5,2
NOVEMBER	-12,1	-10,4	-15,6	-11,8	-17,7	-10,1	-8,3	-14,5
VERAENDERUNG GEGEN VORJAHRESZEITRAUM IN %								
1993 JAN.-NOV.	0,4	1,1	-1,1	7,1	-2,7	-1,8	-3,6	3,3
1992 NOVEMBER	3,6	3,8	3,3	8,4	-3,2	3,9	1,7	10,4
DEZEMBER	18,5	19,4	16,6	30,5	22,1	13,5	11,3	19,8
1993 JANUAR	-5,3	-4,6	-7,1	0,9	-14,8	-5,0	-6,8	0,8
FEBRUAR	-9,5	-8,0	-12,8	-4,1	10,9	-9,2	-9,8	-7,4
MAERZ	1,6	2,3	0,2	6,0	-15,8	3,0	1,2	8,2
APRIL	0,8	0,5	1,5	4,7	2,7	0,3	-2,0	6,7
MAI	0,6	0,3	1,1	5,5	-18,7	-1,1	-3,4	5,4
JUNI	5,8	6,1	5,1	12,2	-5,7	3,2	0,9	9,2
JULI	-2,1	-1,2	-3,9	4,6	2,3	-4,6	-6,5	0,4
AUGUST	6,2	9,1	6,6	17,5	4,5	4,0	1,6	10,4
SEPTEMBER	2,2	3,2	0,2	11,2	-2,8	-2,5	-4,7	3,2
OKTOBER	-0,1	1,2	-2,5	8,1	7,3	-4,4	-6,2	0,2
NOVEMBER	-2,3	-0,2	-6,4	5,8	0,2	-4,8	-5,3	-3,4

BAUBERICHTERSTATTUNG

1 BAUHAUPTGEBWERBE

1.3.2 GELEISTETE ARBEITSSTUNDEN OEFFENTL. UND VERKEHRSBAU

- ALLE BETRIEBE -

1 000 STD.

ZEITRAUM	OEFFENTL. BAU ZUSAMMEN	HOCHBAU				TIEFBAU				
		ZUSAMMEN	DAVON			ZUSAMMEN	DAVON			
			ORGANI- SATIONEN OHNE ERWERBS- ZWECK	GEBIETS- KOERPER- SCHAFTEN	DEUTSCHE BUNDESBahn UND BUNDESPOST		STRASSEN- BAU	GEBIETS- KOERPER- SCHAFTEN	DEUTSCHE BUNDESBahn UND BUNDESPOST	
DEUTSCHLAND										
1992 JAN. -NOV.	548 121	138 726	26 891	99 400	12 435	409 395	164 802	190 014	54 579	
1993 JAN. -NOV.	524 237	126 050	26 082	89 828	10 140	398 187	155 893	190 669	51 625	
1991 NOVEMBER	51 516	13 506	2 456	9 919	1 131	38 009	15 902	17 004	6 103	
1992 DEZEMBER	35 804	9 840	1 742	7 168	930	25 984	10 269	12 170	3 525	
1992 JANUAR	33 809	10 650	1 995	7 459	1 196	23 159	8 243	11 495	3 421	
FEBRUAR	36 074	10 872	2 089	7 761	1 042	25 202	9 075	12 450	3 677	
MAERZ	49 922	13 363	2 540	9 630	1 193	36 559	14 226	17 093	5 240	
APRIL	53 254	13 393	2 574	9 664	1 155	39 851	16 177	18 195	5 489	
MAI	51 216	12 470	2 365	9 007	1 098	38 746	15 758	17 692	5 296	
JUNI	54 132	12 892	2 467	9 280	1 145	41 240	17 057	18 819	5 364	
JULI	54 590	13 225	2 538	9 564	1 123	41 365	17 159	18 964	5 242	
AUGUST	48 912	12 021	2 323	8 580	1 118	36 891	15 172	16 924	4 785	
SEPTEMBER	58 213	13 899	2 729	10 001	1 169	44 314	18 405	20 248	5 661	
OKTOBER	57 058	13 340	2 717	9 480	1 143	43 718	17 971	20 289	5 464	
NOVEMBER	50 941	12 601	2 574	8 974	1 053	38 340	15 559	17 851	4 930	
DEZEMBER	40 159	10 203	2 110	7 110	983	29 956	12 072	14 029	3 855	
1993 JANUAR	29 621	8 892	1 682	6 402	808	20 729	7 329	10 235	3 165	
FEBRUAR	30 315	8 893	1 756	6 362	775	21 422	7 439	10 804	3 179	
MAERZ	47 867	12 364	2 529	8 752	1 083	35 503	12 959	17 471	5 063	
APRIL	51 790	12 048	2 497	8 588	1 023	39 742	15 602	18 717	5 423	
MAI	49 929	11 344	2 352	7 958	1 034	38 585	15 621	17 876	5 088	
JUNI	55 139	12 377	2 584	8 761	1 032	42 762	17 429	20 112	5 221	
JULI	51 012	11 910	2 568	8 462	880	39 102	15 759	18 594	4 749	
AUGUST	50 514	11 707	2 506	8 279	922	38 807	15 466	18 529	4 812	
SEPTEMBER	56 834	12 931	2 798	9 197	936	43 903	17 678	20 907	5 318	
OKTOBER	54 500	12 321	2 587	8 916	818	42 179	16 898	20 159	5 122	
NOVEMBER	46 716	11 263	2 283	8 151	829	35 453	13 703	17 265	4 485	
VERAENDERUNG GEGEN VORMONAT IN %										
1991 NOVEMBER	-11,6	-8,9	-8,2	-8,5	-13,7	-12,5	-15,0	-11,6	-7,3	
1992 DEZEMBER	-30,6	-27,1	-29,1	-27,7	-17,8	-31,7	-35,4	-28,4	-30,9	
1992 JANUAR	-5,6	8,2	14,5	4,1	28,6	-10,8	-19,7	-5,5	-3,0	
FEBRUAR	6,7	2,1	3,7	4,0	-12,9	8,8	10,1	8,3	7,5	
MAERZ	38,4	22,9	22,8	24,1	14,5	45,1	58,8	37,3	42,5	
APRIL	6,7	0,2	1,3	0,4	-3,2	9,0	13,7	6,4	4,8	
MAI	-3,8	-6,9	-8,1	-6,8	-4,9	-2,8	-2,6	-2,8	-3,5	
JUNI	5,7	3,4	4,3	3,0	4,3	6,4	8,2	6,4	1,3	
JULI	0,8	2,6	2,9	3,1	-1,9	0,3	0,6	0,8	-2,3	
AUGUST	-10,4	-9,1	-8,6	-10,3	-0,4	-10,8	-11,6	-10,8	-8,5	
SEPTEMBER	19,0	16,6	17,6	16,6	4,6	20,1	21,3	19,6	18,1	
OKTOBER	-2,0	-4,0	-0,4	-5,2	-2,2	-1,3	-2,4	0,2	-3,5	
NOVEMBER	-10,7	-5,5	-5,3	-5,3	-7,9	-12,3	-13,4	-12,0	-9,8	
DEZEMBER	-21,2	-19,0	-18,0	-20,8	-6,6	-21,9	-22,4	-21,4	-21,8	
1993 JANUAR	-26,2	-12,8	-20,3	-10,0	-17,8	-30,8	-39,3	-27,0	-17,9	
FEBRUAR	2,3	0,0	4,4	-0,6	-4,1	3,3	1,5	5,6	0,4	
MAERZ	57,9	39,0	44,0	37,6	39,7	65,7	74,3	61,7	59,3	
APRIL	8,2	-2,6	-3,6	-1,9	-5,5	11,9	20,3	7,1	7,1	
MAI	-3,6	-5,8	-3,5	-7,3	1,1	-2,9	0,1	-4,5	-5,2	
JUNI	10,4	9,1	9,9	10,1	-0,2	10,8	11,6	12,5	5,2	
JULI	-7,5	-3,8	-0,6	-3,4	-14,7	-8,6	-9,6	-7,5	-3,0	
AUGUST	-1,0	-1,7	-2,4	-2,2	4,8	-0,8	-1,9	-0,3	1,3	
SEPTEMBER	12,5	10,5	11,7	11,1	1,5	13,1	14,3	12,8	10,6	
OKTOBER	-4,1	-4,7	-7,5	-3,1	-12,6	-3,9	-4,4	-3,6	-3,7	
NOVEMBER	-14,3	-8,6	-11,8	-8,6	1,3	-16,9	-18,9	-14,4	-12,4	
VERAENDERUNG GEGEN VORJAHRESZEITRAUM IN %										
1993 JAN. -NOV.	-4,4	-9,1	-3,0	-9,6	-18,5	-2,7	-5,4	0,3	-5,4	
1992 NOVEMBER	-1,1	-6,7	4,8	-9,5	-6,9	0,9	-2,2	5,0	-3,4	
1992 DEZEMBER	12,2	3,7	21,1	-0,8	5,7	15,4	17,6	15,3	9,4	
1993 JANUAR	-12,4	-16,5	-15,7	-14,2	-32,4	-10,5	-11,1	-11,0	-7,5	
FEBRUAR	-16,0	-18,2	-15,1	-18,0	-25,6	-15,0	-18,0	-13,2	-13,5	
MAERZ	-4,1	-7,5	-0,4	-9,1	-9,2	-2,9	-8,8	2,2	-3,4	
APRIL	-2,7	-10,0	-5,3	-11,1	-11,4	-0,3	-3,6	2,9	-1,2	
MAI	-2,5	-9,0	-0,5	-11,6	-5,8	-0,4	-0,9	1,0	-3,9	
JUNI	1,9	-4,0	4,7	-5,6	-9,9	3,7	2,2	6,9	-2,7	
JULI	-6,6	-9,9	1,2	-11,5	-21,6	-5,5	-8,2	-2,0	-9,4	
AUGUST	3,3	-2,6	7,9	-3,5	-17,5	5,2	1,9	9,5	0,4	
SEPTEMBER	-2,4	-7,0	2,5	-8,0	-19,9	-0,9	-4,0	3,3	-6,1	
OKTOBER	-4,5	-7,6	-4,8	-5,9	-28,4	-3,5	-6,0	-0,6	-6,3	
NOVEMBER	-8,3	-10,6	-11,3	-9,2	-21,3	-7,5	-11,9	-3,3	-9,0	

BAUBERICHTERSTATTUNG

1 BAUHAUPTGEWERBE

1.3.1 GELEISTETE ARBEITSSTUNDEN INSGESAMT, WOHNUNGS-, GEWERBL. BAU

- ALLE BETRIEBE -

1 000 STD.

ZEITRAUM	GELEISTETE ARBEITS- STUNDEN INSGESAMT	DAVON			LAND- WIRTSCH. BAU	GEWERBL. UND INDUSTRIELLER BAU			
		HOCHBAU	TIEFBAU	WOHNUNGS- BAU		ZUSAMMEN	DAVON		TIEFBAU
							HOCHBAU	TIEFBAU	
FRUEHERES BUNDESGBIET									
1992 JAN.-NOV.	1 281 341	864 554	416 787	485 073	8 164	390 023	279 381	110 642	
1993 JAN.-NOV.	1 244 378	853 164	391 214	499 019	7 708	365 287	260 002	105 285	
1991 NOVEMBER	115 916	77 522	38 394	42 841	721	35 187	25 338	9 849	
1992 DEZEMBER	80 971	54 221	28 750	28 959	495	26 224	18 844	7 380	
1992 JANUAR	84 128	59 761	24 367	31 800	396	28 756	21 070	7 686	
FEBRUAR	89 606	63 032	26 574	33 742	543	29 836	21 911	7 925	
MAERZ	116 279	79 220	37 059	43 808	759	36 384	26 205	10 179	
APRIL	123 274	82 667	40 607	46 934	748	36 646	26 127	10 519	
MAI	119 651	80 021	39 630	45 710	820	35 327	25 111	10 216	
JUNI	125 723	83 858	41 865	47 776	878	37 236	26 536	10 700	
JULI	126 105	83 931	42 174	46 800	829	36 288	27 314	10 974	
AUGUST	111 571	74 372	37 199	41 361	806	34 185	24 304	9 881	
SEPTEMBER	134 821	89 846	44 975	51 071	904	39 840	28 363	11 477	
OKTOBER	132 580	88 373	44 207	50 681	778	38 944	27 635	11 309	
NOVEMBER	117 603	79 479	38 130	45 390	703	34 581	24 805	9 776	
DEZEMBER	94 743	64 573	30 170	36 941	631	28 146	20 123	8 023	
1993 JANUAR	77 114	55 839	21 275	31 126	381	25 303	18 534	6 769	
FEBRUAR	79 600	56 728	22 872	31 343	652	25 856	18 890	6 966	
MAERZ	116 683	80 580	36 103	45 799	527	36 290	25 904	10 386	
APRIL	120 825	81 828	38 997	48 112	726	34 892	24 664	10 228	
MAI	116 836	78 929	37 907	46 930	633	33 198	23 468	9 730	
JUNI	128 819	87 188	41 631	51 962	873	36 479	25 780	10 699	
JULI	118 214	80 424	37 790	46 621	850	34 748	24 718	10 030	
AUGUST	116 945	79 429	37 516	46 479	703	34 158	24 092	10 068	
SEPTEMBER	132 638	90 175	42 463	54 260	797	36 929	26 044	10 885	
OKTOBER	126 673	86 012	40 661	51 479	899	35 501	25 064	10 437	
NOVEMBER	110 031	76 032	33 939	44 808	667	31 933	22 844	9 089	
VERAENDERUNG GEGEN VORMONAT IN %									
1991 NOVEMBER	-13,6	-12,8	-15,2	-12,8	-10,9	-12,9	-12,8	-13,1	
1992 DEZEMBER	-30,1	-30,1	-30,3	-32,4	-31,3	-25,5	-25,6	-25,1	
1992 JANUAR	3,9	10,2	-8,9	9,8	-20,0	9,7	11,8	4,1	
FEBRUAR	6,5	5,5	9,1	6,1	37,1	3,8	4,0	3,1	
MAERZ	29,8	25,7	39,5	29,8	39,8	21,9	19,6	28,4	
APRIL	6,0	4,4	9,6	7,1	-1,4	0,7	-0,3	3,3	
MAI	-2,9	-3,2	-2,4	-2,6	9,6	-3,6	-3,9	-2,9	
JUNI	5,1	4,8	5,6	4,5	7,1	5,4	5,7	4,7	
JULI	0,3	0,1	0,7	-2,0	-5,6	2,8	2,9	2,6	
AUGUST	-11,5	-11,4	-11,8	-11,6	-2,8	-10,7	-11,0	-10,0	
SEPTEMBER	20,8	20,8	20,9	23,5	12,2	16,5	16,7	16,2	
OKTOBER	-1,7	-1,6	-1,7	-0,8	-13,9	-2,2	-2,6	-1,6	
NOVEMBER	-11,3	-10,1	-13,7	-10,4	-9,6	-11,2	-10,2	-13,6	
DEZEMBER	-18,4	-18,7	-20,9	-18,6	-10,2	-18,6	-18,9	-17,9	
1993 JANUAR	-18,6	-13,5	-29,5	-15,7	-39,6	-10,1	-7,9	-15,6	
FEBRUAR	3,2	1,6	7,5	0,7	71,1	2,2	1,9	2,9	
MAERZ	46,6	42,0	57,8	48,1	-19,2	40,4	37,1	49,1	
APRIL	3,5	1,5	8,0	5,1	37,8	-3,9	-4,8	-1,5	
MAI	-3,3	-3,5	-2,8	-2,5	-12,8	-4,9	-4,8	-4,9	
JUNI	10,3	10,5	9,8	10,7	37,9	9,9	9,9	10,0	
JULI	-8,2	-7,8	-9,2	-10,3	-2,6	-4,7	-4,1	-6,3	
AUGUST	-1,1	-1,2	-0,7	-0,3	-17,3	-1,7	-2,5	0,4	
SEPTEMBER	13,4	13,5	13,2	16,7	13,4	8,1	8,1	8,1	
OKTOBER	-4,5	-4,6	-4,2	-5,1	12,8	-3,9	-3,8	-4,1	
NOVEMBER	-13,1	-11,6	-16,4	-12,8	-25,8	-10,1	-8,9	-12,9	
VERAENDERUNG GEGEN VORJAHRESZEITRAUM IN %									
1993 JAN.-NOV.	-2,9	-1,3	-6,1	2,9	-5,6	-6,3	-6,9	-4,8	
1992 NOVEMBER	1,5	2,5	-0,7	5,9	-2,5	-1,7	-2,1	-0,7	
1993 DEZEMBER	17,0	19,1	12,8	27,6	27,5	7,3	6,8	8,7	
1993 JANUAR	-8,3	-6,6	-12,7	-2,1	-3,8	-12,0	-12,0	-11,9	
FEBRUAR	-11,2	-10,0	-13,9	-7,1	20,1	-13,3	-13,8	-12,1	
MAERZ	0,3	1,7	-2,6	4,5	-30,6	-0,3	-1,1	2,0	
APRIL	-2,0	-1,0	-4,0	2,5	-2,9	-4,8	-5,6	-2,8	
MAI	-2,4	-1,4	-4,3	2,7	-22,8	-6,0	-6,5	-4,8	
JUNI	2,5	4,0	-0,6	8,8	-0,6	-2,0	-2,8	0,0	
JULI	-6,3	-4,2	-10,4	-0,4	-2,5	-9,2	-9,5	-8,6	
AUGUST	4,8	6,8	0,9	12,4	-12,8	-0,1	-0,9	1,9	
SEPTEMBER	-1,6	0,4	-5,6	6,2	-11,8	-7,3	-8,2	-5,2	
OKTOBER	-4,5	-2,7	-8,0	1,6	15,6	-8,8	-9,3	-7,7	
NOVEMBER	-6,4	-4,3	-10,8	-1,1	-5,1	-7,7	-7,9	-7,0	

BAUBERICHTERSTATTUNG

1 BAUHAUPTGEBERBE

1.3.2 GELEISTETE ARBEITSSTUNDEN OEFFENTL. UND VERKEHRSBAU

- ALLE BETRIEBE -

1 000 STD.

ZEITRAUM	OEFFENTL. BAU ZUSAMMEN	HOCHBAU				TIEFBAU			
		ZUSAMMEN	DAVON			ZUSAMMEN	DAVON		
			ORGANISATIONEN OHNE ERWERBSZWECK	GEBIETS-KOERPER-SCHAFTEN	DEUTSCHE BUNDESBahn UND BUNDESPOST		STRASSEN-BAU	GEBIETS-KOERPER-SCHAFTEN	DEUTSCHE BUNDESBahn UND BUNDESPOST
FRUEHERES BUNDESGEBIET									
1992 JAN.-NOV.	398 081	91 936	20 923	64 913	6 100	306 145	127 585	142 147	36 413
1993 JAN.-NOV.	372 364	86 435	20 316	60 650	5 469	285 929	118 502	137 446	29 981
1991 NOVEMBER	37 167	8 622	1 868	6 189	573	28 545	12 034	12 839	3 672
1991 DEZEMBER	25 293	5 923	1 300	4 158	465	19 370	7 904	9 094	2 372
1992 JANUAR	23 176	6 495	1 505	4 487	509	16 681	6 110	8 381	2 190
1992 FEBRUAR	25 485	6 836	1 509	4 835	492	18 649	6 977	9 230	2 442
1992 MAERZ	35 328	8 448	1 908	6 959	581	26 880	10 733	12 684	3 463
1992 APRIL	38 946	8 858	1 996	6 250	612	30 088	12 697	13 689	3 702
1992 MAI	37 794	8 380	1 825	6 984	571	29 414	12 436	13 971	3 607
1992 JUNI	39 833	8 668	1 905	6 202	561	31 165	13 327	14 206	3 632
1992 JULI	40 188	8 988	2 030	6 374	584	31 200	13 358	14 238	3 604
1992 AUGUST	35 219	7 901	1 794	5 612	495	27 318	11 645	12 546	3 127
1992 SEPTEMBER	43 006	9 508	2 233	6 709	566	33 498	14 438	15 282	3 778
1992 OKTOBER	42 177	9 279	2 173	6 553	553	32 898	14 016	15 267	3 616
1992 NOVEMBER	36 929	8 575	2 045	5 948	582	28 354	11 848	13 253	3 253
1992 DEZEMBER	29 025	6 878	1 651	4 711	516	22 147	9 277	10 356	2 514
1993 JANUAR	20 304	5 798	1 279	4 082	437	14 506	5 398	7 332	1 776
1993 FEBRUAR	21 749	5 843	1 313	4 110	420	15 906	5 931	8 133	1 842
1993 MAERZ	34 067	8 350	1 916	5 871	563	25 717	10 058	12 737	2 922
1993 APRIL	37 095	8 326	1 886	6 932	508	28 769	11 930	13 665	3 173
1993 MAI	36 075	7 898	1 879	5 473	546	28 177	11 984	13 220	2 973
1993 JUNI	39 505	8 573	2 038	5 989	546	30 932	13 323	14 535	3 074
1993 JULI	35 995	8 235	2 013	5 752	470	27 780	11 843	13 153	2 784
1993 AUGUST	35 605	8 155	1 996	5 661	498	27 450	11 622	13 030	2 798
1993 SEPTEMBER	40 652	9 074	2 219	6 326	529	31 578	13 425	15 048	3 104
1993 OKTOBER	38 794	8 570	2 024	6 084	462	30 224	12 793	14 395	3 036
1993 NOVEMBER	32 523	7 613	1 753	5 370	490	24 910	10 194	12 197	2 519
VERAENDERUNG GEGEN VORMONAT IN %									
1991 NOVEMBER	-15,3	-13,3	-12,8	-12,9	-18,3	-15,9	-18,0	-15,3	-10,5
1991 DEZEMBER	-31,9	-31,3	-30,3	-32,8	-18,8	-32,1	-34,3	-29,2	-35,4
1992 JANUAR	-8,4	9,7	15,8	7,9	8,2	-13,9	-22,7	-7,8	-7,7
1992 FEBRUAR	10,0	5,3	0,3	7,8	-2,2	11,8	14,2	10,1	11,5
1992 MAERZ	38,6	23,6	26,4	23,2	18,1	44,1	53,8	37,4	41,8
1992 APRIL	10,2	4,9	4,6	4,9	5,9	11,9	18,3	7,9	6,9
1992 MAI	-3,0	-5,4	-8,6	-4,9	-8,7	-2,2	-2,1	-2,3	-2,6
1992 JUNI	6,4	3,4	4,4	3,6	-1,8	6,0	7,2	6,2	0,7
1992 JULI	0,9	3,7	6,6	2,8	4,1	0,1	0,2	0,2	-0,8
1992 AUGUST	-12,4	-12,1	-11,6	-12,0	-15,2	-12,4	-12,8	-11,9	-13,2
1992 SEPTEMBER	22,1	20,3	24,5	19,5	14,3	22,6	24,0	21,8	20,8
1992 OKTOBER	-1,9	-2,4	-2,7	-2,3	-2,3	-1,8	-2,9	-0,1	-4,3
1992 NOVEMBER	-12,4	-7,6	-5,9	-9,2	5,2	-13,8	-15,5	-13,2	-10,0
1992 DEZEMBER	-21,4	-19,8	-19,3	-20,8	-11,3	-21,9	-21,7	-21,9	-22,7
1993 JANUAR	-30,0	-15,7	-22,5	-13,4	-15,3	-34,5	-41,8	-29,2	-29,4
1993 FEBRUAR	7,1	0,8	2,7	0,7	-3,9	9,7	9,9	10,9	3,7
1993 MAERZ	56,6	42,9	45,9	42,8	34,0	61,7	69,6	56,6	58,6
1993 APRIL	8,9	-0,3	-1,6	1,0	-9,8	11,9	18,6	7,3	8,6
1993 MAI	-2,7	-5,1	-0,4	-7,7	7,5	-2,1	0,5	-3,3	-6,3
1993 JUNI	9,5	8,5	8,5	9,4	0,0	9,8	11,2	9,9	3,4
1993 JULI	-8,9	-3,9	-1,2	-4,0	-13,9	-10,3	-11,1	-9,5	-10,1
1993 AUGUST	-1,1	-1,0	-0,9	-1,6	6,0	-1,1	-1,9	-0,9	1,2
1993 SEPTEMBER	14,2	11,3	11,2	11,7	6,2	15,0	15,5	15,5	10,9
1993 OKTOBER	-4,6	-5,6	-8,8	-3,8	-12,7	-4,3	-4,7	-4,3	-2,2
1993 NOVEMBER	-16,2	-11,2	-13,4	-11,7	6,1	-17,6	-20,3	-15,3	-17,0
VERAENDERUNG GEGEN VORJAHRESZEITRAUM IN %									
1993 JAN.-NOV.	-6,5	-6,0	-2,9	-6,6	-10,3	-6,6	-7,1	-3,3	-17,7
1992 NOVEMBER	-0,6	-0,5	9,6	-3,8	1,6	-0,7	-1,5	3,2	-11,4
1992 DEZEMBER	14,8	18,1	27,0	13,3	11,0	14,3	17,4	13,9	6,0
1993 JANUAR	-12,4	-10,7	-15,0	-9,0	-13,1	-13,0	-11,7	-12,5	-18,9
1993 FEBRUAR	-14,7	-14,5	-13,0	-15,0	-14,6	-14,7	-15,0	-11,9	-24,6
1993 MAERZ	-3,6	-1,2	0,4	-1,5	-3,1	-4,3	-6,3	0,4	-15,6
1993 APRIL	-4,8	-6,0	-5,5	-6,1	-17,0	-4,4	-6,0	-0,2	-14,3
1993 MAI	-4,5	-5,8	3,0	-8,5	-4,4	-4,2	-3,6	-1,1	-17,6
1993 JUNI	-0,8	-1,1	7,0	-3,4	-2,7	-0,7	0,0	2,3	-15,4
1993 JULI	-10,4	-8,4	-0,8	-9,8	-19,5	-11,0	-11,3	-7,6	-23,3
1993 AUGUST	1,1	3,2	11,3	0,9	0,6	0,5	-0,2	3,9	-10,5
1993 SEPTEMBER	-5,5	-4,6	-0,6	-5,7	-6,5	-5,7	-7,0	-1,5	-17,8
1993 OKTOBER	-8,0	-7,6	-6,9	-7,2	-16,5	-8,1	-8,7	-5,7	-16,0
1993 NOVEMBER	-11,9	-11,2	-14,3	-9,7	-15,8	-12,1	-14,0	-8,0	-22,6

BAUBERICHTERSTATTUNG

1 BAUHAUPTGEWERBE

1.3.1 GELEISTETE ARBEITSSTUNDEN INSGESAMT, WOHNUNGS-, GEWERBL. BAU

- ALLE BETRIEBE -

1 000 STD.

ZEITRAUM	GELEISTETE ARBEITS- STUNDEN INSGESAMT	DAVON			LAND- WIRTSCH. BAU	GEWERBL. UND INDUSTRIELLER BAU			
		HOCHBAU	TIEFBAU	WOHNUNGS- BAU		ZUSAMMEN	DAVON		
							HOCHBAU	TIEFBAU	
NEUE LAENDER UND BERLIN-OST 1)									
1992 JAN.-NOV.	420 320	275 958	144 362	88 175	3 812	178 293	137 181	41 112	
1993 JAN.-NOV.	463 551	299 742	163 809	114 651	3 945	193 082	141 531	51 551	
1991 NOVEMBER	35 075	22 888	12 187	6 571	358	13 798	11 075	2 723	
DEZEMBER	25 371	16 754	8 617	4 480	211	10 169	8 146	2 023	
1992 JANUAR	28 321	19 753	8 568	5 233	287	12 168	10 078	2 090	
FEBRUAR	28 497	19 275	9 222	5 024	218	12 666	9 997	2 669	
MAERZ	40 263	26 857	13 405	8 213	375	17 081	13 354	3 727	
APRIL	39 705	26 152	13 553	8 403	320	16 674	12 694	3 780	
MAI	37 837	24 943	12 894	8 179	323	15 913	12 351	3 562	
JUNI	40 874	26 728	14 146	9 251	409	16 915	12 844	4 071	
JULI	41 707	27 316	14 331	9 089	407	17 809	13 583	4 226	
AUGUST	38 759	25 219	13 540	8 320	320	16 426	12 459	3 967	
SEPTEMBER	43 999	28 620	15 379	9 586	405	18 801	14 238	4 563	
OKTOBER	41 516	26 348	15 188	8 726	407	17 502	13 154	4 348	
NOVEMBER	38 842	24 747	14 095	8 151	341	16 338	12 223	4 109	
DEZEMBER	31 236	20 184	11 052	6 708	231	13 163	9 920	3 243	
1993 JANUAR	29 335	20 022	9 313	6 245	201	13 572	10 482	3 090	
FEBRUAR	27 330	18 973	8 357	5 848	192	12 724	9 883	2 841	
MAERZ	42 370	27 930	14 440	9 353	428	18 789	14 135	4 654	
APRIL	43 513	27 518	15 985	9 847	371	18 600	13 578	5 022	
MAI	41 567	26 361	15 206	9 915	296	17 502	12 704	4 798	
JUNI	47 391	30 131	17 260	12 034	341	19 382	13 952	5 430	
JULI	46 028	29 450	16 588	11 837	415	18 759	13 533	5 226	
AUGUST	45 763	29 178	16 585	11 906	474	18 474	13 246	5 228	
SEPTEMBER	50 119	32 119	18 000	13 214	476	20 247	14 572	5 675	
OKTOBER	47 267	30 053	17 214	12 723	372	18 466	13 207	5 259	
NOVEMBER	42 868	27 997	14 871	11 729	379	16 567	12 239	4 328	
VERAENDERUNG GEGEN VORMONAT IN %									
1991 NOVEMBER	-3,8	-4,9	-1,7	-8,1	-8,4	-5,0	-4,9	-5,4	
DEZEMBER	-27,7	-26,8	-29,3	-31,8	-41,1	-26,3	-26,4	-25,7	
1992 JANUAR	11,6	17,9	-0,6	16,8	36,0	19,7	23,7	3,3	
FEBRUAR	0,6	-2,4	7,6	-4,0	-24,0	4,1	-0,8	27,7	
MAERZ	41,3	39,3	45,4	63,5	72,0	34,9	33,6	39,6	
APRIL	-1,4	-2,6	1,1	2,3	-14,7	-2,4	-3,4	1,4	
MAI	-4,7	-4,6	-4,9	-2,7	0,9	-4,6	-4,2	-5,8	
JUNI	8,0	7,2	9,7	13,1	26,6	6,9	4,0	14,3	
JULI	2,0	2,2	1,7	-1,8	-0,5	5,3	5,8	3,8	
AUGUST	-7,1	-7,7	-5,9	-8,5	-21,4	-7,8	-8,3	-6,1	
SEPTEMBER	13,6	13,5	13,6	15,2	26,6	14,5	14,3	15,0	
OKTOBER	-5,6	-7,9	-1,4	-9,0	0,5	-6,9	-7,6	-4,7	
NOVEMBER	-6,4	-6,1	-7,1	-6,6	-16,2	-6,7	-7,0	-5,5	
DEZEMBER	-19,6	-18,4	-21,6	-17,7	-32,3	-19,4	-18,9	-21,1	
1993 JANUAR	-6,1	-0,8	-15,7	-6,9	-13,0	3,1	5,7	-4,7	
FEBRUAR	-6,8	-5,2	-10,3	-6,4	-4,5	-6,2	-5,7	-8,1	
MAERZ	55,0	47,2	72,8	59,9	122,9	47,7	43,0	63,8	
APRIL	2,7	-1,5	10,8	5,3	-13,3	-1,0	-3,9	7,9	
MAI	-4,5	-4,2	-4,9	0,7	-20,2	-5,9	-6,4	-4,5	
JUNI	14,0	14,3	13,5	21,4	15,2	10,7	9,8	13,2	
JULI	-2,9	-2,2	-4,0	-1,6	21,7	-3,2	-3,0	-3,8	
AUGUST	-0,6	-1,0	0,1	0,6	14,2	-1,5	-2,1	0,0	
SEPTEMBER	9,5	10,1	8,5	11,0	0,4	9,6	10,0	8,6	
OKTOBER	-5,7	-6,4	-4,4	-3,7	-21,8	-8,8	-9,4	-7,3	
NOVEMBER	-9,3	-6,8	-13,6	-7,8	1,9	-10,3	-7,3	-17,7	
VERAENDERUNG GEGEN VORJAHRESZEITRAUM IN %									
1993 JAN.-NOV.	10,3	8,6	13,5	30,0	3,5	8,3	3,2	25,4	
1992 NOVEMBER	10,7	8,1	15,7	24,0	-4,7	18,4	10,4	50,9	
DEZEMBER	23,1	20,5	28,3	49,7	9,5	29,4	21,8	60,3	
1993 JANUAR	3,6	1,4	8,7	19,3	-30,0	11,5	4,0	47,8	
FEBRUAR	-4,1	-1,6	-9,4	16,4	-11,9	0,5	-1,1	6,4	
MAERZ	5,2	4,0	7,7	13,9	14,1	10,0	5,8	24,9	
APRIL	9,6	5,2	18,0	17,2	15,9	11,6	5,3	32,9	
MAI	9,9	5,7	17,9	21,2	-8,4	10,0	2,9	34,7	
JUNI	15,9	12,7	22,0	30,1	-16,6	14,6	8,6	33,4	
JULI	10,4	7,8	15,1	30,2	2,0	5,9	-0,4	23,7	
AUGUST	18,1	15,7	22,5	43,1	48,1	12,5	6,3	31,8	
SEPTEMBER	13,9	12,2	17,0	37,8	17,5	7,7	2,3	24,4	
OKTOBER	13,9	14,1	13,5	45,8	-8,6	5,5	0,4	21,0	
NOVEMBER	10,4	13,1	5,5	43,9	11,1	1,4	0,1	5,3	

1) SIEHE HINWEIS ZU DEN BAUBERICHTERSTATTUNGEN IN DEN NEUEN LAENDERN UND BERLIN-OST, S. 6, 7.

BAUBERICHTERSTATTUNG

1 BAUHAUPTGEMERBE

1.3.2 GELEISTETE ARBEITSSTUNDEN OEFFENTL. UND VERKEHRSBAU

- ALLE BETRIEBE -

1 000 STD.

ZEITRAUM	OEFFENTL. BAU ZUSAMMEN	HOCHBAU				TIEFBAU			
		ZUSAMMEN	DAVON			ZUSAMMEN	DAVON		
			ORGANISATIONEN OHNE ERWERBSZWECK	GEBIETS-KOERPER-SCHAFTEN	DEUTSCHE BUNDESBahn UND BUNDESPoST		STRASSEN-BAU	GEBIETS-KOERPER-SCHAFTEN	DEUTSCHE BUNDESBahn UND BUNDESPoST
NEUE LAENDER UND BERLIN-OST 1)									
1992 JAN.-NOV.	150 040	46 790	5 988	34 487	6 335	103 250	37 217	47 867	18 166
1993 JAN.-NOV.	151 873	39 615	5 766	29 178	4 671	112 258	37 391	63 223	21 644
1991 NOVEMBER	14 348	4 884	590	3 736	558	9 464	3 868	4 165	1 431
DEZEMBER	10 511	3 917	442	3 010	465	6 594	2 365	3 076	1 153
1992 JANUAR	10 633	4 155	490	2 972	693	6 478	2 133	3 114	1 231
FEBRUAR	10 589	4 036	560	2 926	550	6 553	2 098	3 220	1 235
MAERZ	14 594	4 915	632	3 671	612	9 679	3 493	4 409	1 777
APRIL	14 308	4 535	578	3 414	543	9 773	3 480	4 506	1 787
MAI	13 422	4 090	540	3 023	527	9 332	3 322	4 321	1 689
JUNI	14 299	4 224	562	3 078	584	10 075	3 730	4 613	1 732
JULI	14 402	4 237	508	3 190	639	10 165	3 801	4 726	1 638
AUGUST	13 693	4 120	529	2 968	623	9 573	3 527	4 378	1 668
SEPTEMBER	15 207	4 391	496	3 292	603	10 816	3 987	4 966	1 883
OKTOBER	14 881	4 061	544	2 927	590	10 820	3 955	5 016	1 849
NOVEMBER	14 012	4 026	529	3 026	471	9 986	3 711	4 598	1 677
DEZEMBER	11 134	3 325	459	2 399	467	7 809	2 785	3 673	1 341
1993 JANUAR	9 317	3 094	403	2 320	371	6 223	1 931	2 903	1 389
FEBRUAR	8 566	3 050	443	2 252	355	5 516	1 508	2 671	1 337
MAERZ	13 800	4 014	613	2 881	620	9 786	2 911	4 734	2 141
APRIL	14 695	3 722	551	2 656	515	10 973	3 672	5 051	2 250
MAI	13 854	3 446	473	2 485	488	10 408	3 637	4 656	2 116
JUNI	15 634	3 804	546	2 772	486	11 830	4 105	5 577	2 147
JULI	15 017	3 675	555	2 710	410	11 342	3 916	5 441	1 985
AUGUST	14 909	3 552	510	2 618	424	11 357	3 844	5 499	2 014
SEPTEMBER	16 182	3 857	579	2 871	407	12 325	4 252	5 859	2 214
OKTOBER	15 706	3 751	563	2 832	356	11 955	4 105	5 784	2 086
NOVEMBER	14 193	3 650	530	2 781	339	10 543	3 509	5 068	1 966
VERAENDERUNG GEGEN VORMONAT IN %									
1991 NOVEMBER	-0,4	0,0	10,7	-0,2	-8,5	-0,5	-3,9	2,0	1,8
DEZEMBER	-26,7	-19,8	-25,1	-19,4	-16,7	-30,3	-38,9	-26,1	-19,4
1992 JANUAR	1,2	6,1	10,9	-1,3	49,0	-1,8	-9,8	1,2	6,8
FEBRUAR	-0,4	-2,9	14,3	-1,5	-20,6	1,2	-1,6	3,4	0,3
MAERZ	37,8	21,8	12,9	25,5	11,3	47,7	66,5	36,9	43,9
APRIL	-2,0	-7,7	-8,5	-7,0	-11,3	1,0	-0,4	2,2	0,6
MAI	-6,2	-9,8	-6,6	-11,5	-2,9	-4,5	-4,5	-4,1	-5,5
JUNI	6,5	3,3	4,1	1,8	10,8	8,0	12,3	6,8	2,5
JULI	0,7	0,3	-9,6	3,6	-7,7	0,9	1,9	2,4	-5,4
AUGUST	-4,9	-2,8	4,1	-7,0	15,6	-5,8	-7,2	-7,4	1,8
SEPTEMBER	11,1	6,6	-6,2	10,9	-3,2	13,0	12,5	13,4	12,9
OKTOBER	-2,1	-7,5	9,7	-11,1	-2,2	0,0	-0,3	1,0	-1,8
NOVEMBER	-5,8	-0,9	-2,8	3,4	-20,2	-7,7	-6,2	-8,3	-9,3
DEZEMBER	-20,5	-17,4	-13,2	-20,7	-0,8	-21,8	-24,7	-20,1	-20,0
1993 JANUAR	-16,3	-6,9	-12,2	-3,3	-20,6	-20,3	-30,9	-21,0	3,6
FEBRUAR	-9,1	-1,4	9,9	-2,9	-4,9	-11,4	-21,9	-8,0	-3,7
MAERZ	61,1	31,6	38,4	27,9	46,5	77,4	93,0	77,2	60,1
APRIL	6,5	-7,3	-10,1	-7,8	-1,0	12,1	26,1	6,7	5,1
MAI	-5,7	-7,4	-14,2	-6,4	-5,2	-5,1	-1,0	-7,8	-6,0
JUNI	12,8	10,4	15,4	11,5	-0,4	13,7	12,9	19,8	1,5
JULI	-3,9	-3,4	1,6	-2,2	-15,6	-4,1	-4,6	-2,4	-7,5
AUGUST	-0,7	-3,3	-8,1	-3,4	3,4	0,1	-1,8	1,1	1,6
SEPTEMBER	8,5	8,6	13,5	9,7	-4,0	8,5	10,6	6,5	9,9
OKTOBER	-2,9	-2,7	-2,8	-1,4	-12,5	-3,0	-3,5	-1,6	-5,8
NOVEMBER	-9,6	-2,7	-5,9	-1,8	-4,8	-11,8	-14,5	-12,1	-5,8
VERAENDERUNG GEGEN VORJAHRESZEITRAUM IN %									
1993 JAN.-NOV.	1,2	-15,3	-3,4	-15,4	-26,3	8,7	0,5	11,2	19,1
1992 NOVEMBER	-2,3	-17,6	-10,3	-19,0	-15,6	5,5	-4,1	10,4	17,2
DEZEMBER	5,9	-15,1	3,8	-20,3	0,4	18,4	18,2	19,4	16,3
1993 JANUAR	-12,4	-25,5	-17,8	-21,9	-46,5	-3,9	-9,5	-6,8	12,8
FEBRUAR	-19,1	-24,4	-20,9	-23,0	-35,5	-15,8	-28,1	-17,0	8,3
MAERZ	-5,4	-18,3	-3,0	-21,5	-15,0	1,1	-16,7	7,4	20,5
APRIL	2,7	-17,8	-4,7	-22,2	-5,2	12,3	5,5	12,1	25,9
MAI	3,2	-15,7	-12,4	-17,8	-7,4	11,5	9,5	7,8	25,2
JUNI	9,3	-9,9	-2,8	-9,9	-16,8	17,4	10,1	20,9	24,0
JULI	4,3	-13,3	9,3	-15,0	-23,9	11,6	3,0	15,1	21,2
AUGUST	8,9	-13,8	-3,6	-11,8	-31,9	18,6	9,0	25,6	20,7
SEPTEMBER	6,4	-12,2	16,7	-12,8	-32,5	14,0	7,2	18,0	17,6
OKTOBER	5,5	-7,6	3,5	-3,2	-39,7	10,5	3,8	14,9	12,8
NOVEMBER	1,3	-9,3	0,2	-8,1	-28,0	5,6	-5,4	10,2	17,2

1) SIEHE HINWEIS ZU DEN BAUBERICHTERSTATTUNGEN IN DEN NEUEN LAENDERN UND BERLIN-OST, S.6,7.

BAUBERICHTERSTATTUNG

1 BAUHAUPTGEWERBE

1.4.1 UMSATZ INSGESAMT, BAUGEWERBL. UMSATZ, WOHNUNGSBAU, GEWERBL. BAU

- ALLE BETRIEBE -

1 000 DM

ZEITRAUM	GESAMT- UMSATZ	BAUGEWERBLICHER UMSATZ								
		ZUSAMMEN	DAVON		WOHNUNGS- BAU	LAND- WIRTSCH. BAU	GEWERBL. UND INDUSTRIELLER BAU			
			HOCHBAU	TIEFBAU			ZUSAMMEN	HOCHBAU	TIEFBAU	
DEUTSCHLAND										
1992 JAN.-NOV.	189 913 633	186 039 295	122 830 328	63 208 967	56 774 251	1 175 319	66 954 274	49 858 264	17 036 010	
1993 JAN.-NOV.	199 488 026	195 535 933	131 527 166	64 008 767	63 448 323	1 212 971	70 086 483	52 032 599	18 053 884	
1991 NOVEMBER	18 771 276	18 381 211	11 737 969	6 643 242	5 351 144	124 999	6 276 810	4 664 013	1 612 797	
DEZEMBER	20 183 784	19 831 420	13 063 977	6 767 443	6 075 170	104 827	6 898 024	5 173 916	1 724 108	
1992 JANUAR	10 812 474	10 599 907	7 294 829	3 304 978	3 239 732	51 309	4 059 179	3 108 228	950 951	
FEBRUAR	11 325 227	11 087 773	7 843 826	3 243 947	3 528 114	56 158	4 244 292	3 272 583	971 709	
MAERZ	15 072 766	14 728 522	10 218 977	4 511 545	4 625 129	96 930	5 493 077	4 205 015	1 278 062	
APRIL	16 204 199	15 863 303	10 679 890	5 189 429	4 924 350	91 154	5 822 987	4 390 428	1 432 559	
MAI	17 134 285	16 764 540	11 196 803	5 587 737	5 205 874	100 275	6 008 498	4 527 621	1 480 877	
JUNI	18 841 287	18 432 684	11 967 584	6 464 700	5 587 486	131 072	6 581 210	4 890 086	1 701 124	
JULI	19 518 631	19 126 268	12 345 722	6 780 545	5 751 783	138 745	6 769 721	4 955 609	1 814 112	
AUGUST	18 566 438	18 202 542	11 741 800	6 460 742	5 245 778	118 417	6 751 690	4 988 439	1 763 251	
SEPTEMBER	20 344 271	19 535 856	12 881 517	7 054 339	6 968 165	131 724	7 154 483	5 221 273	1 933 210	
OKTOBER	20 896 845	20 493 915	13 253 935	7 239 920	6 291 623	130 044	7 052 476	5 201 053	1 851 423	
NOVEMBER	21 187 140	20 803 985	13 412 895	7 331 090	6 411 117	130 091	7 016 661	5 097 929	1 918 732	
DEZEMBER	27 104 331	26 671 558	17 865 406	8 806 152	8 433 278	125 405	9 204 874	6 992 773	2 212 101	
1993 JANUAR	11 521 742	11 322 979	7 877 030	3 445 949	3 571 905	37 061	4 314 900	3 358 805	956 095	
FEBRUAR	10 866 866	10 642 625	7 564 968	3 077 657	3 456 858	70 040	4 083 239	3 138 802	944 437	
MAERZ	15 788 714	15 446 087	10 763 744	4 682 343	4 917 186	73 940	6 022 726	4 513 714	1 509 012	
APRIL	17 105 450	16 747 273	11 243 474	5 503 799	5 223 731	103 781	6 277 237	4 636 037	1 641 200	
MAI	17 892 339	17 524 877	11 605 223	5 919 654	5 678 269	102 159	6 116 054	4 476 466	1 639 588	
JUNI	20 643 614	20 225 703	13 328 455	6 899 248	6 478 433	131 796	7 137 520	5 229 470	1 908 050	
JULI	20 576 360	20 161 254	13 335 756	6 825 498	6 532 636	171 865	7 041 209	5 134 033	1 907 176	
AUGUST	19 813 694	19 413 840	12 919 766	6 494 074	6 223 026	117 866	6 928 078	5 104 296	1 823 782	
SEPTEMBER	21 483 434	21 067 193	14 232 208	6 834 985	7 067 141	139 673	7 397 000	5 500 626	1 896 374	
OKTOBER	21 667 834	21 252 357	14 212 838	7 039 519	7 095 512	147 760	7 296 418	5 429 855	1 866 563	
NOVEMBER	22 127 979	21 731 745	14 445 704	7 266 641	7 203 626	117 110	7 472 102	5 510 495	1 961 607	
VERAENDERUNG GEGEN VORMONAT IN %										
1991 NOVEMBER	2,3	2,3	0,9	5,0	-1,2	12,0	2,5	1,2	6,6	
DEZEMBER	7,5	7,9	11,3	1,9	13,5	-16,1	9,9	10,9	6,9	
1992 JANUAR	-46,4	-46,5	-44,2	-51,2	-46,8	-51,1	-41,2	-39,9	-44,8	
FEBRUAR	4,7	4,6	7,5	-1,8	9,1	9,5	4,6	5,3	2,2	
MAERZ	33,1	32,8	30,3	39,1	31,1	71,5	29,2	28,5	31,5	
APRIL	7,5	7,7	4,5	15,0	6,5	-5,4	6,2	4,4	12,1	
MAI	5,7	5,7	4,9	7,3	5,7	10,0	3,2	3,1	3,4	
JUNI	10,0	10,0	6,9	16,1	7,3	30,7	9,7	8,0	14,9	
JULI	3,8	3,8	3,2	4,9	2,9	30,7	2,7	1,3	6,6	
AUGUST	-4,9	-4,8	-4,9	-4,7	-8,8	-14,7	-0,3	0,7	-2,8	
SEPTEMBER	9,6	9,5	9,7	9,2	13,7	11,2	6,0	4,7	9,6	
OKTOBER	2,7	2,8	2,9	2,6	5,4	-1,3	-1,4	-0,4	-4,2	
NOVEMBER	1,4	1,5	1,2	2,1	1,9	0,0	-0,5	-2,0	3,6	
DEZEMBER	27,9	28,2	33,2	19,1	31,5	-3,6	31,2	37,2	15,3	
1993 JANUAR	-57,5	-57,5	-55,9	-60,9	-57,6	-70,4	-53,1	-52,0	-56,8	
FEBRUAR	-5,7	-6,0	-4,0	-10,7	-3,2	89,0	-5,4	-6,6	-1,2	
MAERZ	45,3	45,1	42,3	52,1	42,2	5,6	47,5	43,8	59,8	
APRIL	8,3	8,4	4,5	17,5	6,2	40,4	4,2	2,7	8,8	
MAI	4,6	4,6	3,2	7,6	8,7	-1,6	-2,6	-3,4	-0,1	
JUNI	15,4	15,4	14,8	16,5	14,1	29,0	16,7	16,8	16,4	
JULI	-0,3	-0,3	0,1	-1,1	0,8	30,3	-1,3	-1,8	0,0	
AUGUST	-3,7	-3,7	-3,1	-4,9	-4,7	-31,3	-1,6	-0,6	-4,4	
SEPTEMBER	8,4	8,5	10,2	5,2	13,6	18,4	6,8	7,8	4,0	
OKTOBER	0,9	0,9	-0,1	3,0	0,4	5,8	-1,4	-1,3	-1,6	
NOVEMBER	2,1	2,3	1,6	3,5	1,5	-20,7	2,4	1,5	5,1	
VERAENDERUNG GEGEN VORJAHRESZEITRAUM IN %										
1993 JAN.-NOV.	5,0	5,1	7,1	1,3	11,8	3,2	4,7	4,4	5,6	
1992 NOVEMBER	12,9	13,2	14,3	11,3	19,8	4,1	11,8	9,3	19,0	
DEZEMBER	34,3	34,5	36,8	30,1	38,8	19,6	33,4	35,2	28,3	
1993 JANUAR	6,6	6,8	8,0	4,3	10,5	-27,8	6,3	8,1	0,5	
FEBRUAR	-4,0	-4,0	-3,6	-5,1	-2,0	24,7	-3,8	-4,1	-2,8	
MAERZ	4,7	4,9	5,4	3,8	6,3	-23,2	9,8	7,3	18,1	
APRIL	5,6	5,6	5,3	6,1	6,1	13,9	7,8	5,6	14,6	
MAI	4,4	4,5	3,6	6,3	9,1	1,9	1,8	-1,1	10,7	
JUNI	9,6	9,7	11,4	6,7	15,9	0,6	8,3	6,9	12,2	
JULI	5,4	5,4	6,0	0,7	13,6	23,7	4,0	3,6	5,1	
AUGUST	6,7	6,7	10,0	0,5	18,6	-0,4	2,6	2,3	3,4	
SEPTEMBER	5,6	5,7	10,5	-3,1	18,4	6,0	3,4	5,4	-1,9	
OKTOBER	3,7	3,7	7,2	-2,8	12,8	13,6	3,5	4,4	0,8	
NOVEMBER	4,4	4,5	7,7	-1,4	12,4	-10,0	6,5	8,1	2,2	

BAUBERICHTERSTATTUNG
1 BAUHAUPTGEBERBE
1.4.2 UMSATZ OEFFENTL. UND VERKEHRSBAU
- ALLE BETRIEBE -
1 000 DM

ZEITRAUM	OEFFENTL. BAU ZUSAMMEN	HOCHBAU					TIEFBAU				
		ZUSAMMEN	DAVON			ZUSAMMEN	DAVON				
			ORGANI- SATIONEN OHNE ERWERBS- ZWECK	GEBIETS- KORPER- SCHAFTEN	DEUTSCHE BUNDESBAHN UND BUNDESPOST		STRASSEN- BAU	GEBIETS- KORPER- SCHAFTEN	DEUTSCHE BUNDESBAHN UND BUNDESPOST		
DEUTSCHLAND											
1992 JAN.-NOV.	61 135 451	16 022 494	2 635 268	10 828 230	1 558 936	46 112 957	19 581 968	21 405 770	6 125 219		
1993 JAN.-NOV.	60 788 156	14 833 273	2 673 921	10 512 910	1 646 442	45 954 883	18 919 049	22 461 872	4 573 962		
1991 NOVEMBER	6 628 258	1 597 813	252 071	1 214 786	130 956	5 030 445	2 350 556	2 183 490	496 399		
DEZEMBER	6 753 399	1 710 064	279 812	1 266 518	163 734	5 043 335	2 181 401	2 350 490	611 444		
1992 JANUAR	3 255 687	901 660	156 875	648 755	96 030	2 354 027	895 646	1 150 418	307 963		
FEBRUAR	3 259 209	986 971	178 109	717 637	91 225	2 272 238	807 313	1 185 437	279 488		
MAERZ	4 523 986	1 290 503	220 516	945 331	124 656	3 233 483	1 286 137	1 557 094	390 262		
APRIL	5 024 812	1 267 948	223 582	918 667	125 689	3 756 864	1 567 215	1 759 403	430 245		
MAI	5 449 793	1 362 933	231 977	997 897	133 059	4 086 860	1 738 931	1 881 300	466 629		
JUNI	6 122 916	1 359 340	239 929	985 399	134 012	4 763 676	2 038 169	2 207 358	518 059		
JULI	6 456 019	1 499 585	265 930	1 058 212	175 443	4 956 434	2 185 725	2 212 977	567 732		
AUGUST	6 085 657	1 368 166	255 281	991 086	141 799	4 697 491	2 044 674	2 141 297	511 620		
SEPTEMBER	6 681 484	1 560 355	281 182	1 117 977	161 196	5 121 129	2 245 488	2 348 063	627 578		
OKTOBER	7 019 772	1 631 276	273 268	1 172 022	185 985	5 388 497	2 334 352	2 487 444	566 701		
NOVEMBER	7 246 116	1 773 758	308 619	1 275 247	189 892	5 472 358	2 438 328	2 474 879	559 051		
DEZEMBER	8 908 001	2 313 950	415 168	1 561 106	337 676	6 694 051	2 768 146	3 121 721	704 184		
1993 JANUAR	3 399 113	909 259	164 794	652 051	92 414	2 489 854	1 034 347	1 155 072	300 435		
FEBRUAR	3 032 488	899 268	162 728	625 742	110 798	2 133 220	781 134	1 106 596	235 490		
MAERZ	4 432 235	1 258 904	225 341	871 405	162 158	3 173 331	1 111 846	1 708 665	352 820		
APRIL	5 142 524	1 279 925	223 435	894 551	161 939	3 862 599	1 488 932	1 930 576	443 091		
MAI	5 628 395	1 348 329	252 602	926 250	169 467	4 280 066	1 740 553	2 083 973	455 540		
JUNI	6 477 954	1 486 756	259 814	1 028 117	188 825	4 991 198	2 099 003	2 417 620	474 575		
JULI	6 415 724	1 497 402	273 533	1 074 260	149 609	4 918 322	2 061 210	2 380 036	477 076		
AUGUST	6 144 770	1 474 478	255 935	1 038 344	180 199	4 670 292	1 959 307	2 282 948	434 037		
SEPTEMBER	6 463 379	1 524 768	287 898	1 095 721	141 149	4 938 611	2 110 360	2 391 498	436 763		
OKTOBER	6 712 667	1 539 711	281 468	1 129 021	129 222	5 172 956	2 249 048	2 440 377	483 531		
NOVEMBER	6 938 907	1 614 473	286 373	1 177 498	150 862	6 324 434	2 279 309	2 564 511	480 614		
VERAENDERUNG GEGEN VORMONAT IN %											
1991 NOVEMBER	5,1	6,9	-4,6	11,2	-5,5	4,5	3,6	5,7	3,6		
DEZEMBER	1,9	7,0	11,0	4,3	25,0	0,3	-7,2	7,6	3,0		
1992 JANUAR	-51,8	-47,3	-43,9	-48,8	-41,3	-53,3	-58,9	-51,1	-39,8		
FEBRUAR	0,1	9,5	13,5	10,6	-5,0	-3,5	-9,9	3,0	-9,2		
MAERZ	38,9	30,8	23,8	31,7	36,6	42,3	69,3	91,4	39,6		
APRIL	11,1	-1,7	1,4	-2,8	0,8	16,2	21,9	13,0	10,2		
MAI	8,5	7,5	3,8	5,6	5,9	8,9	11,0	6,9	8,5		
JUNI	12,4	-0,3	3,4	-1,3	0,7	16,6	17,2	17,3	11,0		
JULI	5,6	10,3	10,8	7,4	30,9	4,3	7,2	0,3	9,6		
AUGUST	-5,9	-7,4	-4,0	-6,3	-19,2	-5,4	-6,5	-3,2	-9,9		
SEPTEMBER	9,8	12,4	10,1	12,8	13,7	9,0	9,8	9,7	3,1		
OKTOBER	5,1	4,6	-2,8	4,8	15,4	5,2	4,0	5,9	7,4		
NOVEMBER	3,2	8,7	12,9	8,8	2,1	1,6	4,5	-0,5	-1,3		
DEZEMBER	22,9	30,5	34,5	22,4	77,8	20,5	13,5	26,1	26,0		
1993 JANUAR	-61,8	-60,7	-60,3	-58,2	-72,6	-62,2	-62,6	-63,0	-57,3		
FEBRUAR	-10,8	-1,1	-1,3	-4,0	19,9	-14,3	-23,5	-4,2	-21,6		
MAERZ	45,2	40,0	38,5	39,3	48,4	48,8	40,5	54,4	49,8		
APRIL	16,0	1,7	-0,8	2,7	-0,1	21,7	33,9	13,0	25,6		
MAI	9,4	5,3	13,1	3,5	4,6	10,8	16,9	7,9	2,8		
JUNI	15,1	10,3	2,9	11,0	17,3	16,6	20,6	16,0	4,2		
JULI	-1,0	0,7	5,3	4,5	-24,8	-1,5	-1,8	-1,6	0,5		
AUGUST	-4,2	-1,5	-5,4	-3,3	20,4	-5,0	-5,2	-4,1	-9,0		
SEPTEMBER	5,2	3,4	12,5	5,5	-21,7	5,7	8,0	4,8	0,6		
OKTOBER	3,9	1,0	-2,2	3,0	-8,4	4,7	6,6	2,0	10,7		
NOVEMBER	3,4	4,9	1,7	4,3	16,6	2,9	1,3	5,1	-0,6		
VERAENDERUNG GEGEN VORJAHRESZEITRAUM IN %											
1993 JAN.-NOV.	-0,6	-1,3	1,5	-2,9	5,6	-0,9	-3,4	4,9	-10,8		
1992 NOVEMBER	9,9	11,0	22,4	5,0	45,0	8,8	3,7	13,3	12,6		
DEZEMBER	31,9	35,3	48,4	23,3	106,2	30,7	26,9	32,8	37,7		
1993 JANUAR	4,4	0,8	5,0	0,5	-3,8	5,8	15,5	0,4	-2,4		
FEBRUAR	-7,0	-8,9	-8,6	-12,8	21,5	-6,1	-2,0	-6,7	-15,7		
MAERZ	-2,0	-2,4	2,2	-7,8	30,1	-1,9	-13,6	9,7	-9,6		
APRIL	2,3	0,9	-0,1	-2,6	28,8	2,8	-5,0	9,7	3,0		
MAI	3,3	-1,1	8,9	-7,2	27,4	4,7	0,1	10,8	-2,4		
JUNI	5,8	9,4	8,3	4,3	48,4	4,8	3,0	9,5	-8,4		
JULI	-0,8	-0,1	2,9	1,5	-14,7	-1,0	-5,7	7,5	-16,0		
AUGUST	1,0	6,2	0,3	4,8	27,1	-0,6	-4,5	6,6	-15,1		
SEPTEMBER	-3,3	-2,3	2,4	-2,0	-12,4	-3,6	-6,0	1,8	-17,2		
OKTOBER	-4,4	-5,6	3,0	-3,7	-30,5	-4,0	-3,7	-1,9	-14,7		
NOVEMBER	-4,2	-9,0	-7,2	-7,7	-20,7	-2,7	-6,5	3,6	-14,0		

BAUBERICHTERSTATTUNG

1 BAUHAUPTGEWERBE

1.4.1 UMSATZ INSGESAMT, BAUGEWERBL. UMSATZ, WOHNUNGSBAU, GEWERBL. BAU

- ALLE BETRIEBE -

1 000 DM

ZEITRAUM	GESAMT- UMSATZ	BAUGEWERBLICHER UMSATZ									
		ZUSAMMEN	DAVON		WOHNUNGS- BAU	LAND- WIRTSCH. BAU	GEWERBL. UND INDUSTRIELLER BAU				
			HOCHBAU	TIEFBAU			ZUSAMMEN	HOCHBAU	TIEFBAU		
FRUEHERES BUNDESGBEIT											
1992 JAN.-NOV.	157 374 628	154 658 452	103 816 368	50 842 084	50 984 769	905 030	54 010 734	40 277 615	13 733 119		
1993 JAN.-NOV.	167 338 877	164 519 911	106 507 663	48 012 248	55 054 020	934 869	52 372 703	39 131 223	13 241 480		
1991 NOVEMBER	16 942 226	16 692 150	10 249 813	5 442 337	4 899 938	103 129	5 409 048	4 005 955	1 403 093		
DEZEMBER	16 954 842	16 724 051	11 251 691	5 472 360	5 520 585	82 112	5 806 809	4 391 106	1 415 703		
1992 JANUAR	9 445 623	9 298 542	6 460 360	2 837 592	3 032 908	38 976	3 511 736	2 674 313	837 423		
FEBRUAR	9 705 014	9 543 379	6 807 376	2 736 003	3 236 266	42 639	3 566 635	2 750 751	815 884		
MAERZ	12 527 759	12 297 111	8 652 644	3 644 467	4 152 646	70 612	4 489 848	3 448 887	1 040 961		
APRIL	13 462 673	13 229 176	9 032 289	4 196 887	4 392 900	74 227	4 719 774	3 569 965	1 149 809		
MAI	14 269 819	14 020 065	9 505 835	4 514 230	4 670 429	77 406	4 891 741	3 695 204	1 198 537		
JUNI	15 614 207	15 394 635	10 135 702	6 198 933	5 040 479	100 273	5 323 682	3 955 679	1 368 003		
JULI	16 203 511	15 921 155	10 429 556	6 491 589	5 190 460	102 207	5 405 721	3 960 186	1 445 525		
AUGUST	16 323 233	15 060 050	9 871 736	5 188 324	4 644 265	94 475	5 461 258	4 043 436	1 417 822		
SEPTEMBER	16 502 060	16 207 953	10 672 638	5 535 315	5 354 185	101 895	5 519 951	4 021 946	1 498 015		
OKTOBER	17 089 689	16 778 981	11 035 528	6 749 453	5 552 533	103 501	5 608 621	4 137 863	1 470 758		
NOVEMBER	17 251 041	16 967 395	11 212 104	5 755 291	5 717 798	98 820	5 611 757	4 019 375	1 492 382		
DEZEMBER	21 453 922	21 143 264	14 606 251	6 537 013	7 327 462	104 445	7 016 246	5 423 461	1 592 785		
1993 JANUAR	9 742 829	9 590 344	6 829 527	2 760 817	3 278 411	26 856	3 553 936	2 787 683	766 313		
FEBRUAR	8 795 806	8 639 897	6 268 377	2 371 520	3 078 175	56 615	3 184 820	2 457 311	727 509		
MAERZ	12 681 746	12 454 280	8 838 052	3 616 218	4 359 029	50 825	4 578 832	3 448 613	1 130 219		
APRIL	13 588 280	13 336 953	9 132 502	4 204 451	4 593 875	79 084	4 691 518	3 465 947	1 225 571		
MAI	14 177 514	13 918 848	9 445 184	4 473 664	4 999 089	77 592	4 522 230	3 328 898	1 193 332		
JUNI	16 222 609	15 925 168	10 759 222	5 165 946	5 593 480	107 853	5 306 636	3 905 648	1 401 048		
JULI	16 110 212	15 812 750	10 727 577	5 085 173	5 617 773	139 930	5 205 354	3 818 731	1 386 623		
AUGUST	16 408 945	15 115 139	10 317 572	4 797 587	5 305 194	85 317	5 106 113	3 703 444	1 322 669		
SEPTEMBER	16 674 900	16 377 225	11 336 469	5 040 756	6 034 636	105 633	5 378 340	4 050 528	1 327 812		
OKTOBER	16 797 585	16 499 907	11 354 186	5 145 721	6 040 142	117 921	5 335 762	4 029 587	1 306 175		
NOVEMBER	17 137 451	16 849 400	11 498 985	5 350 415	6 154 216	87 249	5 509 042	4 054 833	1 454 209		
VERAENDERUNG GEGEN VORMONAT IN %											
1991 NOVEMBER	2,0	2,0	1,6	2,8	0,3	12,1	3,0	1,4	7,6		
DEZEMBER	6,4	6,6	9,8	0,6	12,7	-20,4	7,4	9,6	0,9		
1992 JANUAR	-44,4	-44,4	-42,6	-48,1	-45,1	-52,5	-39,5	-39,1	-40,8		
FEBRUAR	2,7	2,6	5,4	-3,6	6,7	9,4	1,6	2,9	-2,6		
MAERZ	29,1	28,9	27,1	33,2	28,3	65,6	25,9	25,4	27,6		
APRIL	7,5	7,6	4,4	15,2	5,8	5,1	5,1	3,5	10,5		
MAI	6,0	6,0	5,2	7,6	6,3	4,9	3,6	3,5	4,1		
JUNI	9,4	9,4	6,6	15,2	7,9	29,5	8,8	7,0	14,3		
JULI	3,8	3,8	2,9	5,6	3,0	1,9	1,5	0,1	5,7		
AUGUST	-5,4	-5,4	-5,3	-5,5	-10,5	-7,6	1,0	2,1	-1,9		
SEPTEMBER	7,7	7,6	8,1	6,7	15,3	7,9	1,1	-0,5	5,7		
OKTOBER	3,4	3,5	3,4	3,8	3,7	1,6	1,6	2,9	-1,8		
NOVEMBER	1,1	1,1	1,6	0,2	3,0	-4,5	-1,7	-2,9	1,6		
DEZEMBER	24,4	24,6	30,3	13,6	28,2	5,7	27,3	34,9	6,7		
1993 JANUAR	-54,6	-54,6	-53,2	-57,8	-55,3	-74,3	-49,3	-48,6	-51,9		
FEBRUAR	-9,7	-9,9	-8,2	-14,1	-6,1	110,8	-10,4	-11,9	-5,1		
MAERZ	44,2	44,1	41,0	52,5	41,6	-10,2	43,8	40,3	55,4		
APRIL	7,1	7,1	3,3	16,3	5,4	55,6	2,5	0,5	8,4		
MAI	4,3	4,4	3,4	6,4	8,8	-1,9	-3,6	-4,0	-2,6		
JUNI	14,4	14,4	13,9	15,5	11,9	39,0	17,3	17,3	17,4		
JULI	-0,7	-0,7	-0,3	-1,6	0,4	29,7	-1,9	-2,2	-1,0		
AUGUST	-4,4	-4,4	-3,8	-5,7	-5,6	-39,0	-1,9	-0,9	-4,6		
SEPTEMBER	8,2	8,3	9,9	5,1	13,7	23,8	5,3	7,1	0,4		
OKTOBER	0,7	0,7	0,2	2,1	0,1	11,6	-0,8	-0,5	-1,6		
NOVEMBER	2,0	2,1	1,3	4,0	1,9	-26,0	3,2	0,6	11,3		
VERAENDERUNG GEGEN VORJAHRESZEITRAUM IN %											
1993 JAN.-NOV.	0,0	-0,1	2,6	-5,6	8,0	3,3	-3,0	-2,8	-3,6		
1992 NOVEMBER	8,2	8,1	9,4	5,8	16,7	-4,2	1,9	0,3	6,4		
DEZEMBER	26,5	26,4	29,8	19,5	32,7	27,2	20,8	29,5	12,5		
1993 JANUAR	3,1	3,1	5,7	-2,7	8,1	-31,1	1,2	4,2	-8,5		
FEBRUAR	-9,4	-9,5	-7,9	-13,3	-4,9	32,8	-10,7	-10,7	-10,8		
MAERZ	1,2	1,3	2,1	-0,8	5,0	-28,0	2,0	0,0	8,6		
APRIL	0,9	0,8	1,1	0,2	4,6	6,5	-0,6	-2,9	6,6		
MAI	-0,6	-0,7	-0,6	-0,9	7,0	0,2	-7,6	-9,9	-0,3		
JUNI	3,9	3,9	6,2	-0,6	11,0	7,6	-0,3	-1,3	2,4		
JULI	-0,6	-0,7	2,9	-7,4	8,2	36,9	-3,7	-3,6	-4,1		
AUGUST	0,6	0,4	4,5	-7,5	14,2	-9,7	-6,5	-6,4	-6,7		
SEPTEMBER	1,0	1,0	6,2	-8,9	12,7	3,7	-2,6	0,7	-11,4		
OKTOBER	-1,6	-1,7	2,9	-10,4	8,8	13,9	-4,9	-2,6	-11,2		
NOVEMBER	-0,7	-0,7	2,6	-7,0	7,6	-11,7	0,0	0,9	-2,6		

BAUBERICHTERSTATTUNG
1 BAUHAUPTGEWERBE
1.4.2 UMSATZ OEFFENTL. UND VERKEHRSBAU
- ALLE BETRIEBE -
1 000 DM

ZEITRAUM	OEFFENTL. BAU ZUSAMMEN	HOCHBAU				TIEFBAU			
		ZUSAMMEN	DAVON			ZUSAMMEN	DAVON		
			ORGANI- SATIONEN OHNE ERWERBS- ZWECK	GEBIETS- KOERPER- SCHAFTEN	DEUTSCHE BUNDESBahn UND BUNDESPOST		STRASSEN- BAU	GEBIETS- KOERPER- SCHAFTEN	DEUTSCHE BUNDESBahn UND BUNDESPOST
FRUEHERES BUNDESGBIET									
1992 JAN.-NOV.	48 767 919	11 648 964	2 267 467	8 403 425	978 062	37 108 965	15 732 349	17 482 405	3 894 211
1993 JAN.-NOV.	46 158 319	11 387 551	2 240 052	8 085 916	1 061 583	34 770 768	14 406 824	17 060 315	3 303 629
1991 NOVEMBER	5 280 035	1 240 791	217 529	930 779	92 483	4 039 244	1 844 275	1 796 545	398 424
1991 DEZEMBER	5 314 545	1 257 888	236 679	913 046	108 169	4 056 657	1 757 476	1 835 384	403 798
1992 JANUAR	2 714 922	714 763	140 147	508 401	66 215	2 000 169	761 020	989 027	250 112
FEBRUAR	2 697 839	777 720	146 625	570 866	60 228	1 920 119	693 679	1 003 003	223 437
MAERZ	3 584 105	980 589	186 977	705 843	87 779	2 603 506	1 039 326	1 273 050	291 130
APRIL	4 042 275	995 197	188 040	709 111	98 046	3 047 078	1 281 503	1 443 013	322 562
MAI	4 380 490	1 062 797	192 262	780 276	90 259	3 317 693	1 423 242	1 535 077	359 374
JUNI	4 870 201	1 039 271	207 677	753 330	78 264	3 830 930	1 619 987	1 810 226	400 717
JULI	5 222 767	1 176 693	233 282	835 039	108 372	4 046 074	1 787 293	1 832 254	426 527
AUGUST	4 860 062	1 089 560	220 421	783 453	85 686	3 770 502	1 651 280	1 737 175	382 047
SEPTEMBER	5 231 912	1 194 612	245 833	860 569	88 210	4 037 300	1 746 476	1 896 290	394 534
OKTOBER	5 514 326	1 241 631	233 094	919 602	88 935	4 272 695	1 842 860	2 006 291	423 544
NOVEMBER	5 639 020	1 376 111	273 109	976 935	126 067	4 262 909	1 886 683	1 956 999	420 227
DEZEMBER	6 695 111	1 750 883	353 527	1 182 786	214 570	4 944 228	2 070 640	2 341 937	531 651
1993 JANUAR	2 731 081	736 577	144 767	528 630	63 190	1 994 504	785 445	987 200	221 859
FEBRUAR	2 320 287	676 276	133 130	470 658	72 498	1 644 011	575 999	894 159	173 853
MAERZ	3 465 594	979 595	187 508	683 911	108 176	2 485 999	895 829	1 332 139	258 031
APRIL	3 972 476	993 596	187 727	706 923	98 946	2 978 880	1 160 428	1 509 621	308 931
MAI	4 319 937	1 039 605	215 023	716 824	108 758	3 280 332	1 346 382	1 603 688	330 262
JUNI	4 917 139	1 152 241	216 186	802 019	134 036	3 764 898	1 625 806	1 813 468	325 624
JULI	4 849 693	1 151 143	232 578	822 074	96 491	3 698 650	1 568 314	1 788 551	341 685
AUGUST	4 618 515	1 143 617	217 178	798 486	127 953	3 474 898	1 483 340	1 672 579	318 979
SEPTEMBER	4 858 816	1 145 672	231 550	835 235	78 887	3 712 944	1 604 180	1 793 118	315 646
OKTOBER	5 006 082	1 166 536	235 793	855 591	75 152	3 839 546	1 695 315	1 791 980	352 251
NOVEMBER	5 098 899	1 202 693	238 622	866 565	97 506	3 896 206	1 665 786	1 873 912	356 508
VERAENDERUNG GEGEN VORMONAT IN %									
1991 NOVEMBER	2,5	6,9	-7,3	11,9	-2,1	1,2	0,6	1,7	2,0
1991 DEZEMBER	0,7	1,4	8,8	-1,9	17,0	0,4	-4,7	5,5	1,3
1992 JANUAR	-48,9	-43,2	-40,8	-44,3	-38,8	-50,7	-56,7	-47,8	-38,1
FEBRUAR	-0,6	8,8	4,6	12,3	-8,0	-4,0	-8,8	1,4	-10,7
MAERZ	32,9	26,1	27,5	23,6	45,7	35,6	49,8	26,9	30,3
APRIL	12,8	1,5	0,6	0,5	11,7	17,0	23,3	13,4	10,8
MAI	8,4	6,9	2,2	10,0	-7,9	8,9	11,1	6,4	11,4
JUNI	11,2	-2,2	8,0	-3,5	-13,3	15,5	13,8	17,9	11,5
JULI	7,2	13,2	12,3	10,9	38,5	5,6	10,3	1,2	6,4
AUGUST	-6,9	-7,4	-5,6	-6,2	-20,9	-6,8	-7,6	-5,2	-10,4
SEPTEMBER	7,7	9,6	11,5	9,8	2,9	7,1	5,8	9,2	3,3
OKTOBER	5,4	3,9	-5,2	6,9	0,8	5,8	5,5	5,8	7,4
NOVEMBER	2,3	10,8	17,2	6,2	41,8	-0,2	2,3	-2,5	-0,8
DEZEMBER	18,7	27,2	29,4	21,1	70,2	16,0	9,8	19,7	26,5
1993 JANUAR	-59,2	-57,9	-59,1	-55,3	-70,6	-59,7	-62,1	-57,8	-58,3
FEBRUAR	-15,0	-8,2	-8,0	-11,0	14,7	-17,6	-26,7	-9,4	-21,6
MAERZ	49,4	44,9	40,8	45,3	49,2	51,2	55,5	49,0	48,4
APRIL	14,6	1,4	0,1	3,4	-8,5	19,8	29,5	13,3	19,7
MAI	8,7	4,6	14,5	1,3	9,9	10,1	16,0	6,2	6,9
JUNI	13,8	10,8	0,5	12,0	23,2	14,8	20,8	13,1	-1,4
JULI	-1,4	-0,1	7,6	2,5	-28,0	-1,8	-3,5	-1,4	4,9
AUGUST	-4,8	-0,7	-6,6	-2,9	32,6	-6,0	-5,4	-6,5	-6,6
SEPTEMBER	5,2	0,2	6,6	4,6	-38,3	6,9	8,1	7,2	-1,0
OKTOBER	3,0	1,8	1,8	2,4	-4,7	3,4	5,7	-0,1	11,6
NOVEMBER	1,9	3,1	1,2	1,3	29,7	1,5	-1,7	4,6	1,2
VERAENDERUNG GEGEN VORJAHRESZEITRAUM IN %									
1993 JAN.-NOV.	-5,3	-2,2	-1,2	-3,8	8,5	-6,3	-8,4	-2,4	-15,2
1992 NOVEMBER	6,8	10,9	25,6	5,0	36,3	5,5	2,2	8,9	5,5
1992 DEZEMBER	26,0	39,2	49,4	29,5	98,4	21,9	17,8	23,6	31,7
1993 JANUAR	0,6	3,1	3,3	4,0	-4,6	-0,3	3,2	-0,2	-11,3
FEBRUAR	-14,0	-13,0	-9,2	-17,6	20,4	-14,4	-17,0	-10,9	-22,2
MAERZ	-3,3	-0,1	0,3	-3,1	23,2	-4,5	-13,8	4,6	-11,4
APRIL	-1,7	-0,2	-0,2	-0,3	0,9	-2,2	-3,4	4,6	-4,2
MAI	-1,4	-2,2	11,8	-8,3	20,5	-1,1	-5,4	4,5	-8,1
JUNI	1,0	10,9	4,1	6,5	71,3	-1,7	0,4	0,2	-18,7
JULI	-7,1	-2,2	-0,3	-1,5	-11,0	-8,6	-12,3	-2,4	-19,9
AUGUST	-5,0	5,0	-1,5	1,9	49,3	-7,8	-10,2	-3,7	-16,5
SEPTEMBER	-7,1	-4,1	-5,8	-2,9	-10,6	-8,0	-8,1	-5,4	-20,0
OKTOBER	-9,2	-6,0	1,2	-7,0	-15,5	-10,1	-8,0	-10,7	-16,8
NOVEMBER	-9,6	-12,6	-12,6	-11,3	-22,7	-8,6	-11,7	-4,2	-15,2

BAUBERICHTERSTATTUNG

1 BAUHAUPTGEWERBE

1.4.1 UMSATZ INSGESAMT, BAUGEWERBL. UMSATZ, WOHNUNGSBAU, GEWERBL. BAU

- ALLE BETRIEBE -

1 000 DM

ZEITRAUM	GESAMT- UMSATZ	BAUGEWERBLICHER UMSATZ								
		ZUSAMMEN	DAVON		WOHNUNGS- BAU	LAND- WIRTSCH. BAU	GEWERBL. UND INDUSTRIELLER BAU			
			HOCHBAU	TIEFBAU			ZUSAMMEN	HOCHBAU	TIEFBAU	
NEUE LAENDER UND BERLIN-OST 1)										
1992 JAN.-NOV.	32 539 005	31 380 843	19 013 960	12 366 883	5 789 482	270 289	12 943 540	9 580 649	3 362 891	
1993 JAN.-NOV.	42 149 149	41 016 022	25 019 503	15 936 519	8 394 303	278 102	17 713 780	12 901 376	4 812 404	
1991 NOVEMBER	2 829 050	2 689 061	1 488 156	1 200 905	451 206	21 870	867 762	658 058	209 704	
DEZEMBER	3 228 942	3 107 369	1 812 286	1 295 083	554 585	22 715	1 091 215	782 810	308 405	
1992 JANUAR	1 366 851	1 301 365	833 969	467 396	200 824	12 333	547 443	433 915	113 528	
FEBRUAR	1 620 213	1 544 394	1 036 450	507 944	291 848	13 519	677 657	521 832	155 825	
MAERZ	2 545 007	2 431 411	1 564 333	867 078	472 583	25 718	933 229	756 128	237 101	
APRIL	2 741 526	2 634 127	1 641 591	992 536	531 450	18 927	1 103 213	820 463	282 760	
MAI	2 864 476	2 744 475	1 690 968	1 053 507	535 545	22 870	1 116 757	832 417	284 340	
JUNI	3 227 080	3 098 049	1 832 282	1 265 767	547 007	30 799	1 267 528	934 407	333 121	
JULI	3 315 180	3 205 113	1 916 166	1 288 947	561 323	36 538	1 364 000	995 413	368 587	
AUGUST	3 243 205	3 142 482	1 870 064	1 272 418	602 513	23 942	1 290 432	945 003	345 429	
SEPTEMBER	3 842 211	3 727 909	2 208 879	1 519 024	613 980	29 829	1 634 522	1 199 327	435 195	
OKTOBER	3 827 157	3 714 934	2 218 467	1 496 467	739 090	26 543	1 443 855	1 063 190	380 665	
NOVEMBER	3 946 099	3 836 590	2 200 791	1 635 799	693 319	31 271	1 504 904	1 078 554	426 350	
DEZEMBER	5 650 409	5 528 294	3 259 155	2 289 139	1 105 816	20 960	2 188 628	1 569 312	619 316	
1993 JANUAR	1 778 913	1 732 635	1 047 503	685 132	293 494	10 205	760 904	571 122	189 782	
FEBRUAR	2 070 060	2 002 728	1 296 591	706 137	378 683	13 425	898 419	681 491	216 928	
MAERZ	3 106 988	2 991 807	1 925 682	1 066 125	558 157	23 115	1 443 894	1 065 101	378 793	
APRIL	3 517 170	3 410 320	2 110 972	1 299 348	629 856	24 697	1 585 719	1 170 090	415 629	
MAI	3 714 825	3 606 029	2 160 039	1 445 990	679 180	24 567	1 593 824	1 147 568	446 256	
JUNI	4 421 005	4 300 535	2 567 233	1 733 302	884 953	23 943	1 830 824	1 323 822	507 002	
JULI	4 466 148	4 348 504	2 608 179	1 740 325	914 863	31 755	1 835 855	1 315 302	520 553	
AUGUST	4 404 749	4 298 701	2 602 194	1 636 507	917 832	32 649	1 821 965	1 320 852	501 113	
SEPTEMBER	4 808 534	4 689 988	2 895 739	1 794 229	1 032 505	34 040	2 018 660	1 450 098	568 562	
OKTOBER	4 870 249	4 752 450	2 858 662	1 893 798	1 055 370	29 839	1 960 656	1 400 268	560 388	
NOVEMBER	4 990 528	4 882 345	2 946 719	1 935 626	1 049 410	29 867	1 963 060	1 455 662	507 398	
VERAENDERUNG GEGEN VORMONAT IN %										
1991 NOVEMBER	4,5	4,3	-3,8	16,4	-15,2	11,5	-0,2	-0,5	0,5	
DEZEMBER	14,1	15,6	21,8	7,8	22,9	3,9	25,8	19,0	47,1	
1992 JANUAR	-57,7	-68,1	-64,0	-63,9	-63,8	-45,7	-49,8	-44,6	-63,2	
FEBRUAR	18,6	18,7	24,3	8,7	45,3	9,6	23,8	20,3	37,3	
MAERZ	57,1	57,4	50,9	70,7	61,9	90,2	46,6	44,9	52,2	
APRIL	7,7	8,3	4,9	14,5	12,5	-34,2	11,1	8,5	19,3	
MAI	4,6	4,2	3,0	6,1	0,8	35,1	1,2	1,5	0,6	
JUNI	12,7	12,9	8,4	20,1	2,1	34,7	13,5	12,3	17,2	
JULI	2,7	3,5	4,6	1,8	2,6	18,6	7,6	6,5	10,6	
AUGUST	-2,2	-2,0	-2,4	-1,3	7,3	-34,5	-5,4	-5,1	-6,3	
SEPTEMBER	18,5	18,6	18,1	19,4	1,9	24,6	26,7	26,9	26,0	
OKTOBER	-0,4	-0,3	0,4	-1,5	20,4	-6,7	-11,7	-11,4	-12,5	
NOVEMBER	3,1	3,3	-0,8	9,3	-6,2	17,8	4,2	1,4	12,0	
DEZEMBER	49,2	44,1	48,1	38,7	59,5	-33,0	45,4	45,5	45,3	
1993 JANUAR	-68,5	-68,7	-67,9	-69,8	-73,5	-51,3	-65,2	-63,6	-69,4	
FEBRUAR	16,4	15,6	23,8	3,1	29,0	31,6	18,1	19,3	14,3	
MAERZ	50,1	49,4	48,5	51,0	47,4	72,2	60,7	56,3	74,6	
APRIL	13,2	14,0	9,6	21,9	12,8	6,8	9,8	9,9	9,7	
MAI	5,6	5,7	2,3	11,3	7,8	-0,5	0,5	-1,9	7,4	
JUNI	19,0	19,3	18,9	19,9	30,3	-2,5	14,9	15,4	13,6	
JULI	1,0	1,1	1,6	0,4	3,4	32,6	0,3	-0,6	2,7	
AUGUST	-1,4	-1,1	-0,2	-2,5	0,3	2,8	-0,8	0,4	-3,7	
SEPTEMBER	9,2	9,1	11,3	5,8	12,5	4,3	10,8	9,8	13,5	
OKTOBER	1,3	1,3	-1,3	5,5	2,2	-12,3	-2,9	-3,4	-1,4	
NOVEMBER	2,5	2,7	3,1	2,2	-0,6	0,1	0,1	4,0	-9,5	
VERAENDERUNG GEGEN VORJAHRESZEITRAUM IN %										
1993 JAN.-NOV.	29,5	30,7	31,6	29,3	45,0	2,9	36,9	34,7	43,1	
1992 NOVEMBER	39,5	42,7	47,9	36,2	53,7	43,0	73,4	63,9	103,3	
DEZEMBER	76,0	77,9	79,8	76,2	99,4	-7,7	100,6	100,5	100,8	
1993 JANUAR	30,1	33,1	25,6	46,6	46,1	-17,3	39,0	31,6	67,2	
FEBRUAR	27,8	29,7	25,1	39,0	29,8	-0,7	32,6	30,6	39,2	
MAERZ	22,1	23,0	23,1	23,0	18,1	-10,1	45,4	40,9	59,8	
APRIL	28,3	29,5	28,6	30,9	18,5	45,9	43,7	42,6	47,0	
MAI	29,7	31,4	27,7	37,3	26,8	7,4	42,7	37,9	56,9	
JUNI	37,0	38,8	40,1	36,9	61,8	-22,3	44,4	41,7	52,2	
JULI	34,7	35,7	36,1	35,0	63,0	-13,1	34,6	32,1	41,2	
AUGUST	35,8	36,8	39,1	33,3	52,3	36,4	41,2	39,8	45,1	
SEPTEMBER	25,2	25,8	31,1	18,1	68,2	14,1	23,5	20,9	30,6	
OKTOBER	27,3	27,9	28,9	26,6	42,8	12,4	35,8	31,7	47,2	
NOVEMBER	26,5	27,3	33,9	18,3	51,4	-4,5	30,4	35,0	19,0	

1) SIEHE HINWEIS ZU DEN BAUBERICHTERSTATTUNGEN IN DEN NEUEN LAENDERN UND BERLIN-OST, S.6,7.

BAUBERICHTERSTATTUNG
1 BAUHAUPTGEWERBE
1.4.2 UMSATZ OEFFENTL. UND VERKEHRSBAU
- ALLE BETRIEBE -
1 000 DM

ZEITRAUM	OEFFENTL. BAU ZUSAMMEN	HOCHBAU				TIEFBAU				
		ZUSAMMEN	DAVON			ZUSAMMEN	DAVON			
			ORGANI- SATIONEN OHNE ERWERBS- ZWECK	GEBIETS- KOERPER- SCHAFTEN	DEUTSCHE BUNDESBAHN UND BUNDESPOST		STRASSEN- BAU	GEBIETS- KOERPER- SCHAFTEN	DEUTSCHE BUNDESBAHN UND BUNDESPOST	
NEUE LAENDER UND BERLIN-OST 1)										
1992 JAN.-NOV.	12 377 532	3 373 540	367 801	2 424 805	580 934	9 003 992	3 849 619	3 923 365	1 231 008	
1993 JAN.-NOV.	14 629 837	3 445 722	433 869	2 426 994	584 859	11 184 116	4 512 225	5 401 557	1 270 333	
1991 NOVEMBER	1 348 223	357 022	34 542	284 007	38 473	991 201	506 281	386 945	97 975	
1991 DEZEMBER	1 438 854	452 176	43 139	353 472	55 565	986 678	423 926	455 106	107 646	
1992 JANUAR	540 765	186 897	16 728	140 354	29 815	353 868	134 626	161 391	57 851	
FEBRUAR	561 370	209 251	31 484	146 771	30 896	352 119	113 634	182 434	56 051	
MAERZ	939 881	309 904	33 539	239 488	36 877	629 977	246 811	284 044	99 122	
APRIL	982 537	272 751	35 542	209 556	27 653	709 786	286 712	316 390	107 684	
MAI	1 069 303	300 136	39 715	217 621	42 800	769 167	315 689	346 223	107 255	
JUNI	1 262 716	320 069	32 252	232 069	55 748	932 646	418 172	397 132	117 342	
JULI	1 243 252	322 892	32 648	223 173	67 071	920 390	398 432	380 723	141 205	
AUGUST	1 225 595	298 606	34 860	207 633	56 113	926 989	393 394	404 122	129 473	
SEPTEMBER	1 449 572	365 743	35 349	257 408	72 986	1 083 829	499 012	451 773	133 044	
OKTOBER	1 505 446	389 644	40 174	252 420	97 050	1 115 802	491 492	481 163	143 157	
NOVEMBER	1 607 096	397 647	35 510	298 312	63 825	1 209 449	552 645	517 980	138 824	
DEZEMBER	2 212 890	563 067	61 641	378 320	123 106	1 649 823	697 506	779 784	172 533	
1993 JANUAR	668 032	172 682	20 037	123 421	29 224	495 350	248 902	167 872	78 576	
FEBRUAR	712 201	222 992	29 598	155 084	38 310	489 209	215 135	212 437	61 637	
MAERZ	966 641	279 309	37 833	187 494	53 982	687 332	216 017	376 526	94 789	
APRIL	1 170 048	286 329	35 708	187 628	62 993	883 719	328 504	421 055	134 160	
MAI	1 308 458	308 724	37 579	210 436	60 709	999 734	394 171	480 285	125 278	
JUNI	1 560 815	334 515	43 628	226 098	64 789	1 226 300	473 197	604 152	148 951	
JULI	1 566 031	346 259	40 955	252 186	53 118	1 219 772	492 896	591 485	135 391	
AUGUST	1 526 255	330 851	38 757	239 858	52 246	1 195 394	469 967	610 369	115 058	
SEPTEMBER	1 604 763	379 096	56 348	260 486	62 262	1 225 667	506 180	598 380	121 107	
OKTOBER	1 705 585	373 175	45 675	273 430	54 070	1 333 410	553 733	648 397	131 280	
NOVEMBER	1 840 008	411 780	47 751	310 873	53 156	1 428 228	613 523	690 599	124 106	
VERAENDERUNG GEGEN VORMONAT IN %										
1991 NOVEMBER	16,5	6,9	17,5	9,1	-12,9	20,4	16,2	29,5	10,4	
1991 DEZEMBER	6,7	26,7	24,9	24,5	44,4	-0,5	-16,3	17,6	9,9	
1992 JANUAR	-62,4	-58,7	-61,2	-60,3	-46,3	-64,1	-68,2	-64,5	-46,3	
FEBRUAR	3,8	12,0	88,2	4,6	4,0	-0,5	-15,6	13,0	-3,1	
MAERZ	67,4	48,1	6,5	63,2	19,0	78,9	117,2	65,7	76,8	
APRIL	4,5	-12,0	6,0	-12,5	-25,0	12,7	15,8	11,4	8,6	
MAI	8,8	10,0	11,7	3,8	54,8	8,4	10,5	9,4	-0,4	
JUNI	17,2	6,6	-18,8	6,6	30,3	21,3	32,5	14,7	9,4	
JULI	-0,8	0,9	1,2	-3,8	20,3	-1,3	-4,7	-4,1	20,3	
AUGUST	-1,4	-7,5	6,8	-7,0	-16,3	0,7	-1,3	6,1	-8,3	
SEPTEMBER	18,3	22,5	1,4	24,0	30,1	16,9	26,8	11,8	2,8	
OKTOBER	3,9	6,5	13,6	-1,9	33,0	3,0	-1,6	5,5	7,6	
NOVEMBER	6,8	2,1	-11,6	18,2	-34,2	8,4	12,4	7,7	-3,0	
DEZEMBER	37,7	41,6	73,6	26,8	92,9	36,4	26,2	50,5	24,3	
1993 JANUAR	-69,8	-69,3	-67,5	-67,4	-76,3	-70,0	-64,3	-78,5	-64,5	
FEBRUAR	6,6	29,1	47,7	25,7	31,1	-1,2	-13,6	26,5	-21,6	
MAERZ	35,7	25,3	27,8	20,9	40,9	40,5	0,4	77,2	63,8	
APRIL	21,0	2,5	-5,6	0,1	16,7	28,6	52,1	11,8	41,5	
MAI	11,8	7,8	5,2	12,2	-3,6	13,1	20,0	14,1	-6,6	
JUNI	19,3	8,4	16,1	7,4	6,7	22,7	20,0	25,8	18,9	
JULI	0,3	3,5	-6,1	11,5	-18,0	-0,5	4,2	-2,1	-9,1	
AUGUST	-2,5	-4,4	-5,4	-4,9	-1,6	-2,0	-4,7	3,2	-15,0	
SEPTEMBER	5,1	14,6	45,4	8,6	19,2	2,5	7,7	-2,0	5,3	
OKTOBER	6,3	-1,6	-18,9	5,0	-13,2	8,8	9,4	8,4	8,4	
NOVEMBER	7,8	10,3	4,5	13,7	-1,7	7,1	10,8	6,5	-5,5	
VERAENDERUNG GEGEN VORJAHRESZEITRAUM IN %										
1993 JAN.-NOV.	18,2	2,1	18,0	0,1	0,7	24,2	17,2	37,7	3,2	
1992 NOVEMBER	19,2	11,4	2,8	5,0	65,9	22,0	9,2	33,9	41,7	
1992 DEZEMBER	53,8	24,5	42,9	7,0	121,6	67,2	64,6	71,3	60,3	
1993 JANUAR	23,5	-7,6	19,8	-12,1	-2,0	40,0	84,9	4,0	35,8	
FEBRUAR	26,9	6,6	-6,0	5,7	23,6	38,9	89,3	16,4	10,0	
MAERZ	2,8	-9,9	12,8	-21,7	46,4	9,1	-12,5	32,6	-4,4	
APRIL	19,1	5,0	0,5	-10,5	127,8	24,5	15,0	33,1	24,6	
MAI	22,4	2,9	-5,4	-3,3	41,8	30,0	24,9	38,7	16,8	
JUNI	24,6	4,5	35,3	-2,6	16,2	31,5	13,2	52,1	26,9	
JULI	26,0	7,2	25,4	13,0	-20,8	32,5	23,7	55,4	-4,1	
AUGUST	24,5	10,8	11,2	15,5	-6,9	29,0	19,5	51,0	-11,1	
SEPTEMBER	10,7	3,7	59,4	1,2	-14,7	13,1	1,4	32,5	-9,0	
OKTOBER	13,4	-4,2	13,7	8,3	-44,3	19,5	12,7	34,8	-8,3	
NOVEMBER	14,5	3,6	34,5	4,2	-16,7	18,1	11,0	33,3	-10,6	

1) SIEHE HINWEIS ZU DEN BAUBERICHTERSTATTUNGEN IN DEN NEUEN LAENDERN UND BERLIN-OST, S.6,7.

BAUBERICHTERSTATTUNG
1 BAUHAUPTGEWERBE
1.5 BESCHAEFTIGTE, LOHN- UND GEHALTSUMME NACH LAENDERN
- ALLE BETRIEBE -

ZEITRAUM	BESCHAEFTIGTE							BRUTTO- LOHN- SUMME	BRUTTO- GEHALT- SUMME
	INSGESAMT	TAETIGE INHABER UND MIT- INHABER	KAUFMAENNI- SCHE UND TECHNISCHE ANGESTELLTE	FACH- ARBEITER	FACHWERKER UND WERKER	GEWERBLICH AUSZU- BILDENDE	DARUNTER AUSLAENDI- SCHE ARBEIT- NEHMER		
DEUTSCHLAND									
1992 NOVEMBER	1 425 145	55 366	222 417	816 138	259 310	71 914	123 500	5948,7	1592,1
1993 OKTOBER	1 482 816	56 673	231 022	837 342	279 293	78 496	129 891	4425,7	1161,8
NOVEMBER	1 474 646	56 873	230 994	831 773	276 958	78 048	126 966	6200,0	1749,7
FRUEHERES BUNDESGBEIT									
1992 NOVEMBER	1 088 459	50 254	175 005	618 538	201 716	42 946	122 542	5112,7	1380,5
1993 OKTOBER	1 099 579	50 404	179 387	618 884	202 531	48 373	127 668	3464,2	932,3
NOVEMBER	1 091 239	50 328	179 201	613 969	199 785	47 946	124 830	5192,0	1483,4
NEUE LAENDER UND BERLIN-OST									
1992 NOVEMBER	336 686	5 112	47 412	197 600	57 594	28 968	958	836,0	211,6
1993 OKTOBER	383 237	6 269	51 635	218 458	76 752	30 123	2 223	961,5	229,5
NOVEMBER	383 407	6 545	51 793	217 804	77 163	30 102	2 136	1008,0	266,2
BADEN-WUERTTEMBERG									
1992 NOVEMBER	181 827	8 077	28 620	97 511	41 114	6 505	37 927	874,9	240,0
1993 OKTOBER	180 546	8 021	29 100	94 943	40 900	7 582	37 845	556,7	150,0
NOVEMBER	179 276	7 980	29 202	94 465	40 236	7 393	37 161	865,8	250,0
BAYERN									
1992 NOVEMBER	254 192	13 100	38 005	151 286	42 361	9 440	25 210	1171,5	279,8
1993 OKTOBER	261 985	13 710	39 263	154 197	43 703	11 112	28 129	801,4	197,4
NOVEMBER	260 601	13 728	39 226	153 351	43 224	11 072	27 678	1216,4	308,2
BERLIN									
1992 NOVEMBER	63 966	2 019	10 741	33 456	14 809	2 941	5 575	257,0	82,5
1993 OKTOBER	65 301	2 133	11 029	32 799	16 464	2 876	6 173	207,6	60,5
NOVEMBER	64 244	2 069	10 898	31 672	16 707	2 878	6 134	265,4	91,3
BRANDENBURG									
1992 NOVEMBER	54 320	641	7 571	34 227	6 693	5 188	212	131,3	32,5
1993 OKTOBER	59 620	667	8 086	37 018	8 899	4 950	401	149,3	36,3
NOVEMBER	59 279	662	8 067	36 837	8 788	4 925	294	151,3	40,0
BREMEN									
1992 NOVEMBER	11 040	375	2 044	6 865	1 269	497	402	56,8	16,6
1993 OKTOBER	10 626	325	1 998	6 554	1 218	531	390	32,7	10,8
NOVEMBER	10 637	325	2 016	6 537	1 241	518	404	54,0	18,9
HAMBURG									
1992 NOVEMBER	22 484	863	4 592	13 399	2 852	778	1 654	114,8	42,1
1993 OKTOBER	22 221	1 082	4 880	12 928	2 786	745	1 708	74,4	28,3
NOVEMBER	22 184	1 029	4 714	12 845	2 740	856	1 678	116,2	44,4
HESSEN									
1992 NOVEMBER	92 526	3 327	16 809	53 386	15 408	3 596	13 746	442,5	135,7
1993 OKTOBER	93 429	3 379	16 996	53 792	15 240	4 022	13 969	284,9	91,4
NOVEMBER	93 084	3 404	17 094	53 420	15 222	3 944	13 497	450,7	146,8
MECKLENBURG-VORPOMMERN									
1992 NOVEMBER	42 865	439	5 883	27 417	5 181	3 945	31	98,4	26,1
1993 OKTOBER	47 927	706	6 092	30 061	7 004	4 064	75	117,5	26,7
NOVEMBER	48 542	759	6 151	30 222	7 353	4 057	71	120,3	31,5

BAUBERICHTERSTATTUNG
1 BAUHAUPTGEWERBE
1.5 BESCHAEFTIGTE, LOHN- UND GEHALTSUMME NACH LAENDERN
- ALLE BETRIEBE -

ZEITRAUM	BESCHAEFTIGTE							BRUTTO- LOHN- SUMME	BRUTTO- GEHALT- SUMME
	INSGESAMT	TAETIGE INHABER UND MIT- INHABER	KAUFMAENNI- SCHE UND TECHNISCHE ANGESTELLTE	FACH- ARBEITER	FACHWERKER UND WERKER	GEWERBLICH AUSZU- BILDENDE	DARUNTER AUSLAENDI- SCHE ARBEIT- NEHMER		
	ANZAHL								
NIEDERSACHSEN									
1992 NOVEMBER	119 393	4 165	18 260	70 441	21 338	5 189	4 149	580,6	136,3
1993 OKTOBER	121 621	3 938	19 189	71 217	21 862	5 415	4 532	390,8	90,2
NOVEMBER	121 695	3 986	19 268	71 318	21 742	5 381	4 547	577,3	148,1
NORDRHEIN-WESTFALEN									
1992 NOVEMBER	239 609	12 022	40 393	139 822	37 281	10 091	26 534	1111,9	326,3
1993 OKTOBER	241 032	11 675	41 248	140 558	36 298	11 243	27 814	789,1	225,8
NOVEMBER	237 275	11 656	40 756	138 444	35 279	11 140	26 745	1121,7	349,4
RHEINLAND-PFALZ									
1992 NOVEMBER	61 895	2 915	9 831	29 843	17 177	2 129	4 722	273,3	69,3
1993 OKTOBER	60 230	2 844	9 822	28 473	16 701	2 390	4 521	192,2	49,8
NOVEMBER	59 709	2 836	9 848	28 268	16 399	2 358	4 542	285,9	74,0
SAARLAND									
1992 NOVEMBER	17 415	530	2 883	9 006	4 238	758	1 876	80,6	23,3
1993 OKTOBER	16 654	476	2 748	8 670	4 035	825	1 910	52,6	13,9
NOVEMBER	16 389	463	2 748	8 482	3 888	808	1 853	78,4	22,0
SACHSEN									
1992 NOVEMBER	83 973	1 321	11 719	53 080	9 832	8 021	149	214,9	52,1
1993 OKTOBER	97 385	1 715	12 888	59 869	14 302	8 811	325	242,5	55,7
NOVEMBER	98 675	1 922	13 049	60 415	14 615	8 674	352	258,9	65,2
SACHSEN-ANHALT									
1992 NOVEMBER	78 809	1 125	11 168	35 904	25 052	5 560	210	195,2	49,6
1993 OKTOBER	93 123	1 381	12 755	40 010	32 630	6 347	606	234,3	57,8
NOVEMBER	92 566	1 381	12 798	39 535	32 646	6 206	637	246,1	66,6
SCHLESWIG-HOLSTEIN									
1992 NOVEMBER	44 804	3 216	6 431	25 492	7 289	2 376	1 055	205,5	47,3
1993 OKTOBER	46 637	3 314	6 598	26 622	7 449	2 654	1 184	140,0	30,9
NOVEMBER	46 299	3 325	6 606	26 473	7 268	2 627	1 110	220,4	49,2
THUERINGEN									
1992 NOVEMBER	56 027	1 231	7 467	35 003	7 416	4 910	148	139,5	32,6
1993 OKTOBER	64 479	1 307	8 530	39 721	9 792	5 129	309	169,7	36,4
NOVEMBER	64 192	1 328	8 553	39 489	9 611	5 211	263	171,2	44,2

BAUBERICHTERSTATTUNG
1 BAUHAUPTGEWERBE
1.6 GELEISTETE ARBEITSSTUNDEN NACH LAENDERN
1.6.1 INSGESAMT, WOHNUNGSBAU, GEWERBLICHER BAU
- ALLE BETRIEBE -
1 000 STD.

ZEITRAUM	GELEISTETE ARBEITSSTUNDEN INSGESAMT	DAVON		WOHNUNGS-BAU	LANDWIRT-SCHAFT-LICHER BAU	GEWERBLICHER U. INDUSTRIELLER BAU		
		HOCHBAU	TIEFBAU			ZUSAMMEN	HOCHBAU	TIEFBAU
DEUTSCHLAND								
1992 NOVEMBER	156 445	104 220	52 225	53 541	1 044	50 919	37 034	13 885
1993 OKTOBER	173 940	116 065	57 875	64 202	1 271	53 967	38 271	15 696
NOVEMBER	152 899	104 029	49 870	56 637	1 046	48 500	35 083	13 417
FRUEHERES BUNDESGBIET								
1992 NOVEMBER	117 603	79 479	38 130	45 390	703	34 581	24 805	9 776
1993 OKTOBER	126 673	86 012	40 661	51 479	899	35 501	25 064	10 437
NOVEMBER	110 031	76 032	33 999	44 908	667	31 933	22 844	9 089
NEUE LAENDER UND BERLIN-OST								
1992 NOVEMBER	38 842	24 747	14 095	8 151	341	16 338	12 229	4 109
1993 OKTOBER	47 267	30 053	17 214	12 723	372	18 466	13 207	5 259
NOVEMBER	42 868	27 997	14 871	11 729	379	16 567	12 239	4 328
BADEN-WUERTEMBERG								
1992 NOVEMBER	19 973	14 586	5 387	9 628	49	4 687	3 639	1 048
1993 OKTOBER	21 410	15 854	5 556	10 928	74	4 686	3 613	1 073
NOVEMBER	18 542	14 076	4 466	9 621	99	4 236	3 284	952
BAYERN								
1992 NOVEMBER	28 034	19 847	8 187	11 428	253	7 491	5 787	1 704
1993 OKTOBER	30 730	21 773	8 957	13 219	294	7 496	5 762	1 734
NOVEMBER	28 561	19 051	7 510	11 489	221	6 779	5 177	1 602
BERLIN								
1992 NOVEMBER	6 772	4 574	2 198	2 114	0	2 225	1 658	567
1993 OKTOBER	7 319	4 914	2 405	2 309	0	2 557	1 887	670
NOVEMBER	6 535	4 447	2 088	2 028	0	2 327	1 764	563
BRANDENBURG								
1992 NOVEMBER	6 224	3 891	2 333	1 327	64	2 467	1 872	595
1993 OKTOBER	7 218	4 445	2 773	1 698	104	2 902	2 051	841
NOVEMBER	6 426	4 080	2 346	1 546	77	2 549	1 906	643
BREMEN								
1992 NOVEMBER	1 152	717	435	215	0	542	404	138
1993 OKTOBER	1 106	679	427	213	0	503	364	139
NOVEMBER	1 057	666	371	187	0	532	412	120
HAMBURG								
1992 NOVEMBER	2 197	1 489	708	475	0	1 060	891	169
1993 OKTOBER	2 273	1 484	789	510	0	1 035	832	203
NOVEMBER	2 056	1 388	668	460	0	966	782	184
HESSEN								
1992 NOVEMBER	9 790	6 240	3 550	3 390	33	2 868	2 030	838
1993 OKTOBER	10 483	6 660	3 823	3 754	29	3 105	2 169	936
NOVEMBER	9 576	6 230	3 346	3 493	35	2 909	2 032	877
MECKLENBURG-VORPOMMERN								
1992 NOVEMBER	4 806	3 026	1 780	1 013	99	1 869	1 342	527
1993 OKTOBER	5 881	3 845	2 036	1 750	80	2 055	1 481	574
NOVEMBER	5 705	3 846	1 859	1 725	139	1 975	1 407	568

BAUBEPIECHTERSTATTUNG
1 BAUHAUPTGEWERBE
1.6 GELEISTETE ARBEITSSTUNDEN NACH LAENDERN
1.6.2 OEFFENTLICHER UND VERKEHRSBAU
- ALLE BETRIEBE -
1 000 STD.

ZEITRAUM	OEFFENTLICHER BAU ZUSAMMEN	HOCHBAU				TIEFBAU			
		ZUSAMMEN	DAVON FUER			ZUSAMMEN	DAVON		
			ORGANISATIONEN OHNE ERWERBSZWECK	GEBIETSKOERPERSCHAFTEN	DEUTSCHE BUNDESBAHN UND BUNDESPOST		IM STRASSENBAU	FUER GEBIETSKOERPERSCHAFTEN	FUER DEUTSCHE BUNDESBAHN UND BUNDESPOST
DEUTSCHLAND									
1992 NOVEMBER	50 941	12 601	2 574	8 974	1 053	38 340	15 559	17 851	4 930
1993 OKTOBER	54 500	12 321	2 587	8 916	818	42 179	16 898	20 169	5 122
NOVEMBER	46 716	11 263	2 283	8 151	829	35 453	13 703	17 265	4 485
FRUEHERES BUNDESGBIET									
1992 NOVEMBER	36 929	8 575	2 045	5 948	582	28 354	11 848	13 253	3 253
1993 OKTOBER	38 794	8 570	2 024	6 084	462	30 224	12 793	14 395	3 036
NOVEMBER	32 523	7 613	1 753	5 370	490	24 910	10 194	12 197	2 519
NEUE LAENDER UND BERLIN-OST									
1992 NOVEMBER	14 012	4 026	529	3 026	471	9 986	3 711	4 598	1 677
1993 OKTOBER	15 706	3 751	563	2 832	356	11 955	4 105	5 764	2 086
NOVEMBER	14 193	3 650	530	2 781	339	10 543	3 509	5 068	1 966
BADEN-WUERTTEMBERG									
1992 NOVEMBER	5 609	1 270	274	933	63	4 339	1 981	1 813	545
1993 OKTOBER	5 722	1 239	258	932	49	4 483	2 107	1 899	477
NOVEMBER	4 586	1 072	230	787	65	3 514	1 599	1 491	424
BAYERN									
1992 NOVEMBER	8 862	2 379	631	1 656	92	6 483	2 561	3 234	688
1993 OKTOBER	9 721	2 498	643	1 740	115	7 223	2 857	3 745	621
NOVEMBER	8 072	2 164	519	1 527	118	5 908	2 256	3 146	506
BERLIN									
1992 NOVEMBER	2 433	802	83	660	59	1 631	578	902	151
1993 OKTOBER	2 453	718	65	604	49	1 735	628	963	144
NOVEMBER	2 180	655	67	547	41	1 525	523	854	148
BRANDENBURG									
1992 NOVEMBER	2 366	628	75	472	81	1 738	579	875	284
1993 OKTOBER	2 514	582	97	415	70	1 932	505	1 160	267
NOVEMBER	2 254	551	74	426	51	1 703	438	1 039	226
BREMEN									
1992 NOVEMBER	395	98	15	70	13	297	87	160	60
1993 OKTOBER	390	102	23	71	8	288	94	132	62
NOVEMBER	338	87	17	64	6	251	85	118	48
HAMBURG									
1992 NOVEMBER	662	123	8	91	24	539	185	277	77
1993 OKTOBER	728	142	19	103	20	586	244	273	69
NOVEMBER	630	146	22	104	20	484	189	235	60
HESSEN									
1992 NOVEMBER	3 499	787	124	532	131	2 712	1 088	1 266	368
1993 OKTOBER	3 595	708	110	535	63	2 897	1 137	1 364	386
NOVEMBER	3 139	670	119	490	61	2 469	933	1 229	307
MECKLENBURG-VORPOMMERN									
1992 NOVEMBER	1 825	572	99	409	64	1 253	462	589	192
1993 OKTOBER	1 996	534	100	389	45	1 462	483	791	188
NOVEMBER	1 866	575	131	407	37	1 291	485	654	152

BAUBERICHTERSTATTUNG

1 BAUHAUPTGEWERBE

1.6 GELEISTETE ARBEITSSTUNDEN NACH LAENDERN

1.6.1 INSGESAMT, WOHNUNGSBAU, GEWERBLICHER BAU

- ALLE BETRIEBE -
1 000 STD.

ZEITRAUM	GELEISTETE ARBEITSSTUNDEN INSGESAMT	DAVON		WOHNUNGS- BAU	LANDWIRT- SCHAFT- LICHER BAU	GEWERBLICHER U. INDUSTRIELLER BAU		
		HOCHBAU	TIEFBAU			ZUSAMMEN	HOCHBAU	TIEFBAU
NIEDERSACHSEN								
1992 NOVEMBER	13 177	8 494	4 683	5 104	117	3 484	2 268	1 216
1993 OKTOBER	14 359	9 203	5 156	5 817	140	3 556	2 263	1 293
NOVEMBER	12 018	7 851	4 167	4 936	96	3 037	1 988	1 049
NORDRHEIN-WESTFALEN								
1992 NOVEMBER	25 271	16 313	8 958	8 415	147	9 559	6 281	3 278
1993 OKTOBER	26 964	17 639	9 325	9 605	256	9 741	6 267	3 474
NOVEMBER	23 345	15 377	7 968	8 245	91	8 661	5 681	2 980
RHEINLAND-PFALZ								
1992 NOVEMBER	7 133	4 669	2 464	2 926	16	1 796	1 278	518
1993 OKTOBER	7 138	4 577	2 561	2 848	23	1 837	1 273	564
NOVEMBER	6 310	4 219	2 091	2 593	21	1 653	1 190	463
SAARLAND								
1992 NOVEMBER	1 805	1 131	674	549	0	553	437	116
1993 OKTOBER	1 893	1 203	690	600	2	617	478	139
NOVEMBER	1 688	1 090	598	554	0	568	434	134
SACHSEN								
1992 NOVEMBER	9 718	6 403	3 315	2 028	50	4 039	3 150	889
1993 OKTOBER	12 093	8 055	4 038	3 612	44	4 445	3 301	1 144
NOVEMBER	11 018	7 521	3 497	3 269	34	4 152	3 127	1 025
SACHSEN-ANHALT								
1992 NOVEMBER	9 495	5 839	3 656	1 901	81	4 353	3 070	1 283
1993 OKTOBER	11 676	6 951	4 725	2 849	80	4 970	3 335	1 635
NOVEMBER	10 477	6 364	4 113	2 575	69	4 300	3 082	1 218
SCHLESWIG-HOLSTEIN								
1992 NOVEMBER	4 581	3 097	1 484	1 878	88	1 236	852	384
1993 OKTOBER	5 401	3 739	1 662	2 470	81	1 305	872	433
NOVEMBER	4 571	3 229	1 342	2 065	104	1 121	768	353
THUERINGEN								
1992 NOVEMBER	6 317	3 904	2 413	1 150	47	2 690	2 075	615
1993 OKTOBER	7 996	5 044	2 952	2 020	64	3 157	2 313	844
NOVEMBER	7 014	4 574	2 440	1 851	60	2 735	2 049	686

BAUBERICHTERSTATTUNG
1 BAUHAUPTGEWERBE
1.6 GELEISTETE ARBEITSSTUNDEN NACH LAENDERN
1.6.2 OEFFENTLICHER UND VERKEHRSBAU
- ALLE BETRIEBE -
1 000 STD.

ZEITRAUM	OEFFENTLICHER BAU ZUSAMMEN	HOCHBAU				TIEFBAU			
		ZUSAMMEN	DAVON FUER			ZUSAMMEN	DAVON		
			ORGANISATIONEN OHNE ERWERBSZWECK	GEBIETSKOERPER- SCHAFTEN	DEUTSCHE BUNDESBAHN UND BUNDESPOST		IM STRASSENBAU	FUER GEBIETSKOER- PERSCHAFTEN	FUER DEUTSCHE BUNDESBAHN UND BUNDESPOST
NIEDERSACHSEN									
1992 NOVEMBER	4 472	1 005	238	684	83	3 467	1 484	1 575	408
1993 OKTOBER	4 846	983	220	707	56	3 863	1 710	1 710	443
NOVEMBER	3 949	831	180	699	52	3 118	1 332	1 421	365
NORDRHEIN-WESTFALEN									
1992 NOVEMBER	7 150	1 470	462	913	95	5 680	2 387	2 735	558
1993 OKTOBER	7 362	1 511	504	922	85	5 851	2 404	2 912	535
NOVEMBER	6 348	1 350	446	814	100	4 988	2 013	2 553	422
RHEINLAND-PFALZ									
1992 NOVEMBER	2 395	449	126	315	9	1 946	1 005	682	259
1993 OKTOBER	2 430	433	133	288	12	1 997	1 095	704	198
NOVEMBER	2 043	415	115	287	13	1 628	876	586	166
SAARLAND									
1992 NOVEMBER	703	145	31	103	11	558	213	258	87
1993 OKTOBER	674	123	27	91	5	551	224	259	68
NOVEMBER	566	102	26	71	5	464	188	224	52
SACHSEN									
1992 NOVEMBER	3 601	1 175	134	927	114	2 426	1 041	1 150	235
1993 OKTOBER	3 992	1 098	138	919	41	2 894	1 172	1 507	215
NOVEMBER	3 563	1 091	138	898	55	2 472	932	1 309	231
SACHSEN-ANHALT									
1992 NOVEMBER	3 160	787	116	543	128	2 373	740	926	707
1993 OKTOBER	3 777	687	113	434	140	3 090	902	1 092	1 096
NOVEMBER	3 533	638	91	435	111	2 895	795	1 006	1 094
SCHLESWIG-HOLSTEIN									
1992 NOVEMBER	1 379	279	74	176	29	1 100	422	560	118
1993 OKTOBER	1 545	316	49	248	19	1 229	493	632	104
NOVEMBER	1 281	292	39	217	36	989	386	519	84
THUERINGEN									
1992 NOVEMBER	2 430	632	85	490	57	1 798	746	859	193
1993 OKTOBER	2 765	647	88	518	41	2 108	843	1 016	249
NOVEMBER	2 368	614	69	477	68	1 754	673	881	200

BAUBERICHTERSTATTUNG
1 BAUHAUPTGEWERBE
1.7 GESAMTUMSATZ UND BAUGEWERBLICHER UMSATZ NACH LAENDERN
1.7.1 INSGESAMT, WOHNUNGSBAU, GEWERBLICHER BAU
- ALLE BETRIEBE -
MILL. DM

ZEITRAUM	GESAMT- UMSATZ	BAUGEWERB- LICHER UMSATZ INSGESAMT	DAVON		WOHNUNGS- BAU	LAND- WIRTSCHAFT- LICHER BAU	GEWERBLICHER UND INDUSTRIELLER BAU			
			HOCHBAU	TIEFBAU			ZUSAMMEN	DAVON		
								HOCHBAU	TIEFBAU	
DEUTSCHLAND										
1992 NOVEMBER	21197,1	20804,0	13412,9	7391,1	6411,1	130,1	7016,7	5097,9	1918,7	
1993 OKTOBER	21667,8	21252,4	14212,8	7039,5	7095,5	147,8	7296,4	5429,9	1866,6	
NOVEMBER	22128,0	21731,7	14445,7	7286,0	7203,6	117,1	7472,1	5510,5	1961,6	
FRUEHERES BUNDESGBIET										
1992 NOVEMBER	17251,0	16967,4	11212,1	5755,3	5717,8	98,8	5511,8	4019,4	1492,4	
1993 OKTOBER	16797,6	16499,9	11354,2	5145,7	6040,1	117,9	5335,8	4029,6	1306,2	
NOVEMBER	17137,5	16849,4	11499,0	5350,4	6154,2	87,2	5509,0	4054,8	1454,2	
NEUE LAENDER UND BERLIN-OST										
1992 NOVEMBER	3946,1	3836,6	2200,8	1635,8	693,3	31,3	1504,9	1078,6	426,4	
1993 OKTOBER	4970,2	4752,5	2858,7	1893,8	1055,4	29,8	1960,7	1400,3	560,4	
NOVEMBER	4990,5	4882,3	2946,7	1935,6	1049,4	29,9	1963,1	1455,7	507,4	
BADEN-WUERTTEMBERG										
1992 NOVEMBER	2922,3	2868,3	2072,8	795,5	1199,8	5,3	789,3	650,6	138,7	
1993 OKTOBER	2754,6	2698,8	2023,9	674,9	1276,2	5,4	729,3	596,0	133,4	
NOVEMBER	2735,7	2687,9	1994,3	693,6	1245,8	8,3	746,1	590,0	156,1	
BAYERN										
1992 NOVEMBER	4186,4	4090,2	2797,7	1292,5	1634,0	40,8	1185,8	891,7	294,1	
1993 OKTOBER	4021,7	3921,4	2729,3	1192,1	1529,2	42,1	1116,6	861,3	255,3	
NOVEMBER	3945,9	3849,3	2672,6	1175,7	1504,9	30,9	1078,1	842,6	235,5	
BERLIN										
1992 NOVEMBER	1102,6	1092,6	741,5	351,1	355,2	0,0	325,6	246,2	79,4	
1993 OKTOBER	1200,7	1189,0	831,9	357,1	331,3	0,0	447,2	346,0	101,2	
NOVEMBER	1199,5	1121,1	768,6	352,5	298,5	0,0	413,3	321,2	92,1	
BRANDENBURG										
1992 NOVEMBER	607,2	583,8	331,0	252,8	100,7	7,4	218,8	167,4	51,4	
1993 OKTOBER	728,1	707,2	419,8	287,5	140,5	7,7	290,0	214,1	75,9	
NOVEMBER	807,3	790,5	482,9	307,6	134,2	6,9	348,0	284,8	63,2	
BREMEN										
1992 NOVEMBER	191,9	190,1	124,5	65,7	26,3	0,0	89,1	69,1	20,1	
1993 OKTOBER	167,8	166,4	101,7	64,7	31,2	0,0	73,5	55,5	17,9	
NOVEMBER	192,9	190,8	122,5	68,3	29,6	0,0	90,5	68,5	22,0	
HAMBURG										
1992 NOVEMBER	456,4	448,4	305,4	143,0	89,8	0,0	226,5	193,6	32,9	
1993 OKTOBER	439,5	436,1	308,3	129,8	97,3	0,0	210,2	178,4	31,9	
NOVEMBER	450,5	448,2	304,2	144,1	100,9	0,0	214,8	174,8	40,0	
HESSEN										
1992 NOVEMBER	1504,3	1465,2	917,8	547,4	422,0	5,1	504,1	355,1	148,9	
1993 OKTOBER	1427,6	1389,1	920,7	462,4	463,8	3,1	457,3	356,0	101,3	
NOVEMBER	1585,0	1543,5	1010,7	532,8	484,4	4,7	584,7	409,1	175,6	
MECKLENBURG-VORPOMMERN										
1992 NOVEMBER	504,3	490,9	260,8	230,1	91,0	8,6	174,8	108,0	66,7	
1993 OKTOBER	606,3	591,3	361,1	230,2	144,4	8,2	221,6	154,5	67,1	
NOVEMBER	657,6	644,1	391,5	252,5	151,6	6,9	244,7	172,8	71,9	

BAUBERICHTERSTATTUNG
1 BAUHAUPTGEWERBE
1.7 GESAMTUMSATZ UND BAUGEWERBLICHER UMSATZ NACH LAENDERN
1.7.2 OEFFENTLICHER UND VERKEHRSSBAU
- ALLE BETRIEBE -
MILL. DM

ZEITRAUM	OEFFENTLICHER BAU ZUSAMMEN	HOCHBAU				TIEFBAU			
		ZUSAMMEN	DAVON FUER			ZUSAMMEN	DAVON		
			ORGANISATIONEN OHNE ERWERBSZWECK	GEBIETSKOERPER-SCHAFTEN	DEUTSCHE BUNDESBahn UND BUNDESPOST		IM STRASSENBAU	FUER GEBIETSKOERPER-SCHAFTEN	FUER DEUTSCHE BUNDESBahn UND BUNDESPOST
DEUTSCHLAND									
1992 NOVEMBER	7246,1	1773,8	308,6	1275,2	189,9	5472,4	2438,3	2475,0	559,1
1993 OKTOBER	6712,7	1539,7	281,5	1129,0	129,2	5173,0	2249,0	2440,4	483,5
NOVEMBER	6938,9	1614,5	286,4	1177,4	150,7	5324,4	2279,3	2564,5	480,6
FRUEHERES BUNDESGBIET									
1992 NOVEMBER	5639,0	1376,1	273,1	976,9	126,1	4262,9	1885,7	1957,0	420,2
1993 OKTOBER	5006,1	1166,5	235,8	855,6	76,2	3839,5	1635,3	1792,0	352,3
NOVEMBER	5038,9	1202,7	239,6	868,6	97,5	3896,2	1665,8	1873,9	356,5
NEUE LAENDER UND BERLIN-OST									
1992 NOVEMBER	1607,1	397,6	35,5	298,3	63,8	1209,4	552,6	518,0	138,8
1993 OKTOBER	1706,6	373,2	45,7	273,4	54,1	1333,4	553,7	648,4	131,3
NOVEMBER	1840,0	411,8	47,8	310,9	63,2	1428,2	613,5	690,6	124,1
BADEN-WUERTTEMBERG									
1992 NOVEMBER	873,9	217,1	36,4	144,3	36,4	656,9	303,3	276,6	76,9
1993 OKTOBER	687,9	146,4	28,1	112,3	6,0	541,5	261,4	221,7	58,4
NOVEMBER	687,7	150,2	30,2	110,3	9,7	537,5	258,1	221,5	57,9
BAYERN									
1992 NOVEMBER	1329,6	331,2	79,0	233,5	18,7	998,4	412,5	486,0	99,9
1993 OKTOBER	1233,5	296,7	64,1	215,1	17,5	936,8	382,7	468,8	85,3
NOVEMBER	1234,4	294,3	64,0	211,8	18,4	940,1	338,5	522,4	79,2
BERLIN									
1992 NOVEMBER	411,8	140,1	8,2	118,9	13,0	271,7	117,7	140,5	13,5
1993 OKTOBER	410,5	154,6	7,4	136,5	10,7	265,9	100,9	135,5	19,5
NOVEMBER	409,3	148,9	7,0	125,1	16,7	260,4	91,2	139,4	29,8
BRANDENBURG									
1992 NOVEMBER	257,0	55,5	6,1	42,8	6,6	201,4	92,2	89,9	19,3
1993 OKTOBER	269,0	57,4	9,1	40,5	7,8	211,6	67,3	123,0	21,3
NOVEMBER	301,4	57,0	6,0	45,4	5,7	244,4	99,5	127,1	17,8
BREMEN									
1992 NOVEMBER	74,7	29,1	3,4	23,6	2,1	45,6	12,1	27,7	5,9
1993 OKTOBER	61,8	15,0	3,5	9,6	1,9	46,8	10,6	24,6	11,6
NOVEMBER	70,7	24,4	2,8	20,0	1,6	46,3	13,3	25,7	7,4
HAMBURG									
1992 NOVEMBER	132,2	22,0	1,0	15,8	5,2	110,1	36,6	52,5	21,0
1993 OKTOBER	130,6	32,6	2,2	24,1	6,4	98,0	39,8	43,0	15,2
NOVEMBER	132,5	28,5	3,2	20,1	5,1	104,1	37,2	42,0	24,9
HESSEN									
1992 NOVEMBER	534,1	135,6	18,8	94,4	22,5	398,5	169,3	182,1	47,1
1993 OKTOBER	458,9	97,8	16,9	75,3	5,6	361,0	153,5	167,8	39,8
NOVEMBER	469,6	112,4	20,1	81,8	10,7	357,2	166,1	163,3	37,8
MECKLENBURG - VORPOMMERN									
1992 NOVEMBER	216,6	53,2	5,0	43,1	5,1	163,4	79,5	72,0	11,9
1993 OKTOBER	217,1	54,1	7,8	37,9	8,4	163,0	56,8	91,5	14,7
NOVEMBER	240,8	60,2	8,6	43,5	8,1	180,6	71,9	98,7	10,0

BAUBERICHTERSTATTUNG
1 BAUHAUPTGEWERBE
1.7 GESAMTUMSATZ UND BAUGEWERBLICHER UMSATZ NACH LAENDERN
1.7.1 INSGESAMT, WOHNUNGSBAU, GEWERBLICHER BAU
- ALLE BETRIEBE -
MILL. DM

ZEITRAUM	GESAMT- UMSATZ	BAUGEWERB- LICHER UMSATZ INSGESAMT	DAVON		WOHNUNGS- BAU	LAND- WIRTSCHAFT- LICHER BAU	GEWERBLICHER UND INDUSTRIELLER BAU			
			HOCHBAU	TIEFBAU			ZUSAMMEN	DAVON		
								HOCHBAU	TIEFBAU	
NIEDERSACHSEN										
1992 NOVEMBER	1900,3	1879,0	1152,9	726,1	600,9	17,2	597,1	391,0	206,1	
1993 OKTOBER	1942,8	1919,3	1260,9	658,4	720,3	16,4	524,9	386,9	138,6	
NOVEMBER	2040,2	2018,6	1271,9	746,7	756,6	11,5	593,6	366,9	226,6	
NORDRHEIN-WESTFALEN										
1992 NOVEMBER	3382,6	3347,5	2151,1	1196,4	976,8	17,8	1372,2	935,1	437,1	
1993 OKTOBER	3416,6	3380,2	2242,9	1137,4	1022,0	34,7	1405,1	988,0	417,1	
NOVEMBER	3491,5	3454,5	2338,7	1115,8	1116,1	17,7	1384,2	992,3	391,9	
RHEINLAND-PFALZ										
1992 NOVEMBER	946,3	935,4	594,3	341,1	324,9	1,4	258,2	173,0	85,3	
1993 OKTOBER	888,6	876,4	592,4	284,0	339,8	2,6	253,9	186,2	67,6	
NOVEMBER	888,9	877,0	587,7	289,3	340,7	2,4	241,0	178,2	62,8	
SAARLAND										
1992 NOVEMBER	259,9	253,8	155,5	98,3	68,7	0,0	69,7	56,5	13,2	
1993 OKTOBER	218,5	209,5	138,6	70,9	65,1	0,2	67,7	54,7	13,0	
NOVEMBER	228,5	220,1	139,2	80,9	62,7	0,0	77,0	60,3	16,7	
SACHSEN										
1992 NOVEMBER	953,5	931,9	529,9	402,1	141,8	6,1	355,2	269,0	86,1	
1993 OKTOBER	1228,6	1207,4	745,5	461,9	304,2	3,7	449,6	332,0	117,6	
NOVEMBER	1245,2	1225,1	754,9	470,2	295,4	4,0	459,3	336,3	122,9	
SACHSEN-ANHALT										
1992 NOVEMBER	984,8	956,6	539,0	417,6	154,4	4,9	433,1	293,0	140,1	
1993 OKTOBER	1141,0	1103,5	628,6	474,8	218,2	6,3	522,3	339,3	183,0	
NOVEMBER	1141,5	1104,1	621,3	482,8	216,6	6,1	465,1	319,6	145,6	
SCHLESWIG-HOLSTEIN										
1992 NOVEMBER	680,9	674,5	416,7	257,7	232,0	11,2	176,6	123,6	53,0	
1993 OKTOBER	633,1	626,5	413,4	213,1	255,3	13,5	163,0	108,0	55,1	
NOVEMBER	715,1	708,5	472,6	236,0	295,4	11,9	184,5	127,8	56,7	
THUERINGEN										
1992 NOVEMBER	613,4	595,8	322,1	273,8	92,9	4,3	240,8	175,2	65,6	
1993 OKTOBER	852,2	834,2	499,8	340,5	156,9	3,9	364,0	273,5	90,5	
NOVEMBER	862,7	849,3	512,1	337,2	170,3	6,0	347,1	265,1	81,9	

BAUBERICHTERSTATTUNG
1 BAUHAUPTGEBWERBE
1.7 GESAMTUMSATZ UND BAUGEWERBLICHER UMSATZ NACH LAENDERN
1.7.2 OEFFENTLICHER UND VERKEHRSBAU
- ALLE BETRIEBE -
MILL. DM

ZEITRAUM	OEFFENTLICHER BAU ZUSAMMEN	HOCHBAU				TIEFBAU			
		ZUSAMMEN	DAVON FUER			ZUSAMMEN	DAVON		
			ORGANISATIONEN OHNE ERWERBSZWECK	GEBIETSKOERPER-SCHAFTEN	DEUTSCHE BUNDESBAHN UND BUNDESPOST		IM STRASSENBAU	FUER GEBIETSKOERPER-SCHAFTEN	FUER DEUTSCHE BUNDESBAHN UND BUNDESPOST
NIEDERSACHSEN									
1992 NOVEMBER	663,8	143,9	24,9	106,3	12,7	520,0	297,2	227,5	55,3
1993 OKTOBER	657,8	137,9	28,0	97,5	12,4	519,8	246,4	222,7	50,8
NOVEMBER	657,0	136,9	26,7	100,1	11,0	520,1	250,9	221,0	48,2
NORDRHEIN-WESTFALEN									
1992 NOVEMBER	980,7	221,4	68,7	140,4	12,3	759,3	360,4	345,0	53,8
1993 OKTOBER	918,4	198,2	61,2	125,3	11,7	720,2	311,9	355,8	52,6
NOVEMBER	936,6	212,6	63,1	129,7	19,8	723,9	320,4	358,1	45,6
RHEINLAND-PFALZ									
1992 NOVEMBER	350,9	95,0	12,4	79,9	2,7	255,9	145,2	84,4	26,3
1993 OKTOBER	280,1	63,8	17,6	43,1	3,1	216,4	126,8	70,8	18,8
NOVEMBER	292,9	66,4	17,7	45,6	3,3	226,5	123,7	82,3	20,5
SAARLAND									
1992 NOVEMBER	115,6	30,4	3,6	26,4	0,4	85,1	26,7	43,2	16,2
1993 OKTOBER	76,6	18,7	2,9	15,2	0,6	57,9	19,9	33,4	4,7
NOVEMBER	80,4	16,3	3,3	12,6	0,4	64,1	22,3	36,4	5,6
SACHSEN									
1992 NOVEMBER	428,8	112,8	8,7	87,1	17,0	315,9	144,4	138,2	33,3
1993 OKTOBER	449,8	105,5	10,5	89,6	5,3	344,3	156,9	171,4	16,0
NOVEMBER	466,4	119,1	13,8	100,2	5,2	347,3	149,7	172,9	24,7
SACHSEN-ANHALT									
1992 NOVEMBER	364,1	86,7	8,3	51,2	27,2	277,4	116,0	111,8	50,7
1993 OKTOBER	356,6	64,8	7,4	33,6	23,9	291,8	134,7	112,3	44,8
NOVEMBER	416,3	79,0	6,9	47,7	24,4	337,3	150,4	146,0	40,9
SCHLESWIG-HOLSTEIN									
1992 NOVEMBER	254,6	49,9	18,3	29,7	1,9	204,7	85,9	109,9	8,9
1993 OKTOBER	194,7	36,7	6,6	28,6	1,6	158,0	79,0	70,0	9,0
NOVEMBER	216,8	37,6	3,8	29,9	4,0	179,3	83,6	87,4	8,3
THUERINGEN									
1992 NOVEMBER	257,9	49,8	5,9	37,8	6,0	208,2	101,4	87,7	19,1
1993 OKTOBER	309,5	59,5	8,1	44,9	6,5	249,9	100,5	128,1	21,3
NOVEMBER	326,0	70,8	10,1	54,1	6,6	265,3	112,6	120,5	22,2

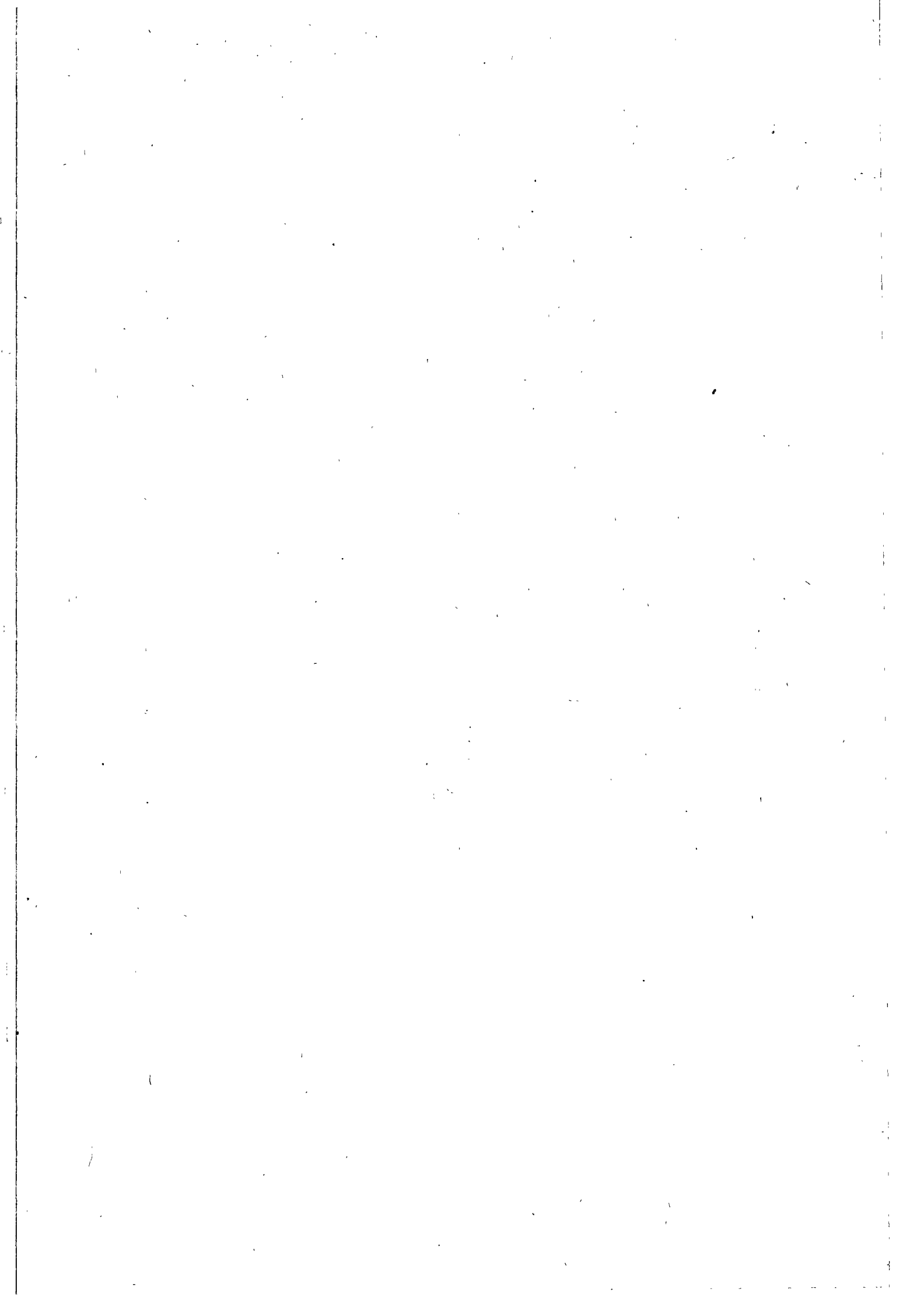

BAUBERICHTERSTATTUNG

1 BAUHAUPTGEWERBE

1.8.1 BETRIEBE, BESCHAFTIGTE, LOHN- UND GEHALTSUMME INSGESAMT
- BETRIEBE MIT 20 BESCHAFTIGTEN UND MEHR -

ZEITRAUM	BE- TRIEBE INSGESAMT	BESCHAFTIGTE							BRUTTO- LOHNSUMME	BRUTTO- GEHALTSUMME
		INSGESAMT	TAETIGE INHABER, MITIN- HABER	KAUFM. U. TECHN. ANGE- STELLTE	FACH- ARBEITER	FACH- WERKER UND WERKER	GEWERBL. AUSZU- BILDENDE	DAR. AUSLAEND. ARBEIT- NEHMER		
DEUTSCHLAND										
1992 JAN.-NOV.	14 652	998 566	6 246	159 546	593 810	189 639	49 325	94 943	33 456,7	9 615,7
1993 JAN.-NOV.	15 855	1 026 538	6 375	165 395	600 038	202 420	52 310	96 460	35 351,2	10 683,0
1991 NOVEMBER	14 365	1 016 674	6 351	161 513	615 853	182 526	50 431	93 740	3 970,9	1 119,2
DEZEMBER	14 366	1 003 623	6 372	160 226	609 586	177 451	49 988	92 229	2 729,6	855,0
1992 JANUAR	14 342	970 143	6 266	157 590	578 543	177 977	49 767	89 427	2 412,7	763,1
FEBRUAR	14 370	961 929	6 232	157 917	575 254	173 732	48 794	88 794	2 152,1	767,6
MAERZ	14 405	982 015	6 206	158 371	588 162	180 862	48 414	91 274	2 758,8	772,7
APRIL	14 386	989 839	6 189	158 300	592 128	185 156	48 066	92 854	2 828,6	783,2
MAI	14 466	995 280	6 189	158 908	594 647	187 828	47 708	94 229	2 937,8	833,0
JUNI	14 478	997 638	6 204	158 918	603 556	182 249	46 711	95 684	3 109,3	892,5
JULI	14 471	997 059	6 167	158 067	594 145	194 852	43 828	96 979	3 238,2	916,5
AUGUST	14 438	1 002 978	6 116	158 692	593 326	196 317	48 527	97 641	3 014,4	863,4
SEPTEMBER	14 451	1 008 153	6 098	159 439	592 876	197 225	52 515	98 011	3 172,0	850,4
OKTOBER	15 664	1 041 443	6 537	164 214	610 548	205 911	54 233	100 425	3 264,7	871,3
NOVEMBER	15 697	1 037 744	6 499	164 587	608 722	203 920	54 016	99 058	4 508,2	1 311,9
DEZEMBER	15 690	1 025 704	6 502	164 039	602 924	199 020	53 219	96 673	3 241,1	964,7
1993 JANUAR	15 701	1 000 773	6 406	163 826	586 997	190 224	53 320	93 477	2 462,5	859,6
FEBRUAR	15 666	988 313	6 371	163 639	578 598	185 935	51 770	91 666	2 222,0	858,1
MAERZ	15 653	1 000 605	6 308	163 502	585 723	192 872	51 200	93 461	2 977,0	874,2
APRIL	15 666	1 014 687	6 306	164 111	594 583	198 885	50 802	95 042	3 136,6	903,1
MAI	15 671	1 018 068	6 299	164 220	594 763	202 576	50 210	95 788	3 119,5	924,4
JUNI	15 651	1 021 422	6 330	164 224	612 523	189 762	48 583	97 012	3 295,9	993,3
JULI	15 682	1 025 983	6 286	164 101	600 867	209 330	45 399	97 652	3 334,8	981,2
AUGUST	15 661	1 037 335	6 260	165 137	602 285	211 242	52 411	98 051	3 363,3	941,4
SEPTEMBER	15 627	1 040 358	6 213	165 797	601 515	210 629	56 204	98 588	3 371,3	940,8
OKTOBER	16 683	1 076 158	6 655	170 384	622 816	218 412	57 891	101 310	3 379,6	963,5
NOVEMBER	16 741	1 070 214	6 689	170 400	618 747	216 758	57 620	99 015	4 688,7	1 443,5
VERAENDERUNG GEGEN VORMONAT IN %										
1991 NOVEMBER	0,4	-0,6	0,1	-0,4	-0,5	-1,0	-0,9	-1,1	27,3	44,2
DEZEMBER	0,0	-1,3	0,3	-0,8	-1,0	-2,8	-0,9	-1,6	-31,3	-23,6
1992 JANUAR	-0,2	-3,3	-1,7	-1,6	-5,1	0,3	-0,4	-3,0	-11,6	-10,7
FEBRUAR	0,2	-0,8	-0,5	0,2	-0,6	-2,4	-2,0	-0,7	-10,8	-0,7
MAERZ	0,2	2,1	-0,4	0,3	2,2	4,1	-0,8	2,8	28,2	2,0
APRIL	-0,1	0,8	-0,3	0,0	0,7	2,4	-0,7	1,7	2,6	1,4
MAI	0,6	0,5	0,0	0,4	0,4	1,4	-0,7	1,5	6,0	6,4
JUNI	0,1	0,2	0,2	0,0	1,5	-3,0	-2,1	1,5	3,7	7,1
JULI	0,0	-0,1	-0,6	-0,5	-1,6	6,9	-6,2	1,4	4,1	2,7
AUGUST	-0,2	0,6	-0,8	0,4	-0,1	0,8	10,7	0,7	-6,9	-5,8
SEPTEMBER	0,1	0,5	-0,3	0,5	-0,1	0,5	8,2	0,4	5,2	-1,5
OKTOBER	8,4	3,3	7,2	3,0	3,0	4,4	3,3	2,5	2,9	2,5
NOVEMBER	0,2	-0,4	-0,6	0,2	-0,3	-1,0	-0,4	-1,4	38,1	50,6
DEZEMBER	0,0	-1,2	0,0	-0,3	-1,0	-2,4	-1,5	-2,4	-28,1	-26,5
1993 JANUAR	0,1	-2,4	-1,5	-0,1	-2,6	-4,4	0,2	-3,3	-24,0	-10,9
FEBRUAR	-0,2	-1,4	-0,5	-0,1	-1,4	-2,3	-2,9	-1,9	-9,8	-0,2
MAERZ	-0,1	1,4	-1,0	-0,1	1,4	3,7	-1,1	2,0	34,0	1,9
APRIL	0,1	1,4	0,0	0,4	1,3	3,1	-0,8	1,7	5,4	3,3
MAI	0,0	0,3	-0,1	0,1	0,0	1,9	-1,2	0,8	-0,5	2,4
JUNI	-0,1	0,3	0,5	0,0	3,0	-6,3	-3,2	1,3	5,7	7,5
JULI	0,2	0,4	-0,7	-0,1	-1,9	10,3	-6,6	0,7	1,2	-1,2
AUGUST	-0,1	1,1	-0,4	0,6	0,2	0,9	15,4	0,4	0,9	-4,1
SEPTEMBER	-0,2	0,3	-0,8	0,4	-0,1	-0,3	7,2	0,5	0,2	-0,1
OKTOBER	6,8	3,4	7,1	2,8	3,5	3,7	3,0	2,8	0,2	2,4
NOVEMBER	0,3	-0,6	0,5	0,0	-0,7	-0,8	-0,5	-2,3	38,7	49,8
VERAENDERUNG GEGEN VORJAHRESZEITRAUM IN %										
1993 JAN.-NOV.	8,2	2,8	2,1	3,7	1,0	6,7	6,1	1,6	5,7	11,1
1992 NOVEMBER	9,3	2,1	2,3	1,9	-1,2	11,7	7,1	5,7	13,5	17,2
DEZEMBER	9,2	2,2	2,0	2,4	-1,1	12,2	6,5	4,8	18,7	12,8
1993 JANUAR	9,5	3,2	2,2	4,0	1,5	6,9	7,1	4,5	2,1	12,6
FEBRUAR	9,0	2,5	2,2	3,6	0,6	7,0	6,1	3,2	3,3	13,3
MAERZ	8,7	1,9	1,6	3,2	-0,2	6,6	5,8	2,4	7,9	13,1
APRIL	8,9	2,5	1,9	3,7	0,4	7,4	5,7	2,4	10,9	15,3
MAI	8,3	2,3	1,8	3,3	0,0	7,9	5,2	1,7	4,1	11,0
JUNI	8,1	2,4	2,0	3,3	1,5	4,1	4,0	1,4	6,0	11,3
JULI	8,4	2,9	1,9	3,8	1,1	7,4	3,6	0,7	3,0	7,1
AUGUST	8,5	3,4	2,4	4,1	1,5	7,6	8,0	0,4	11,6	9,0
SEPTEMBER	8,1	3,2	1,9	4,0	1,5	6,8	7,0	0,6	6,3	10,6
OKTOBER	6,5	3,3	1,8	3,8	2,0	6,1	6,7	0,9	3,5	10,6
NOVEMBER	6,7	3,1	2,9	3,5	1,6	6,3	6,7	0,0	4,0	10,0

BAUBERICHTERSTATTUNG

1 BAUHAUPTGEWERBE

1.8.1 BETRIEBE, BESCHAEFFTIGTE, LOHN- UND GEHALTSUMME INSGESAMT
- BETRIEBE MIT 20 BESCHAEFFTIGTEN UND MEHR -

ZEITRAUM	BE- TRIEBE INSGE- SAMT	BESCHAEFFTIGTE							BRUTTO- LOHNSUMME	BRUTTO- GEHALT- SUMME
		INSGESAMT	TAETIGE INHABER, MITIN- HABER	KAUFM. U. TECHN. ANGE- STELLTE	FACH- ARBEITER	FACH- WERKER UND WERKER	GEWERBL. AUSZU- BILDENDE	DAR. AUSLAEND. ARBEIT- NEHMER		
FRUEHERES BUNDESGBEIT										
1992 JAN.-NOV.	11 934	724 971	5 818	117 362	427 815	149 082	24 895	94 950	26 789,2	7 838,3
1993 JAN.-NOV.	12 091	729 762	5 681	122 764	425 476	148 254	27 587	95 327	27 386,1	8 573,9
1991 NOVEMBER	12 010	733 953	6 000	115 045	436 485	150 687	25 776	93 098	3 374,6	958,3
DEZEMBER	12 004	725 371	6 012	114 881	432 439	146 713	25 326	91 535	2 174,5	693,1
1992 JANUAR	11 928	701 192	5 906	114 782	416 532	139 290	24 622	88 935	1 899,3	619,6
FEBRUAR	11 861	691 923	5 848	114 950	411 194	135 950	23 981	86 262	1 694,1	614,1
MAERZ	11 885	710 140	5 820	115 397	421 821	143 249	23 853	90 780	2 221,8	626,3
APRIL	11 859	718 616	5 809	115 737	426 039	147 339	23 691	92 376	2 271,3	633,6
MAI	11 872	723 396	5 793	116 227	428 353	149 644	23 379	93 735	2 384,7	668,4
JUNI	11 853	727 181	5 802	116 826	434 444	147 025	23 084	95 122	2 471,1	720,2
JULI	11 891	731 283	5 785	117 041	430 780	155 184	22 493	98 427	2 594,1	753,2
AUGUST	11 791	735 901	5 760	118 104	431 262	155 750	25 025	96 977	2 408,1	702,7
SEPTEMBER	11 789	738 868	5 740	118 978	431 001	155 542	27 607	97 327	2 519,4	687,9
OKTOBER	12 313	760 453	5 884	121 339	438 264	156 751	28 215	99 644	2 588,5	698,5
NOVEMBER	12 273	745 728	5 849	121 599	436 210	154 179	27 891	98 266	3 766,9	1 113,8
DEZEMBER	12 253	736 781	5 842	121 402	431 980	150 099	27 458	95 770	2 527,6	776,5
1993 JANUAR	12 157	709 915	5 756	120 870	415 221	141 248	26 820	92 625	1 876,3	683,8
FEBRUAR	12 111	698 348	5 727	121 222	408 435	136 790	26 174	90 898	1 690,2	681,3
MAERZ	12 092	713 912	5 693	121 486	417 621	143 083	26 029	92 622	2 318,5	699,3
APRIL	12 072	725 282	5 689	121 825	424 602	147 308	25 858	94 192	2 418,6	719,0
MAI	12 049	728 321	5 682	122 091	425 832	149 136	25 580	94 668	2 408,4	735,3
JUNI	12 019	732 939	5 673	122 436	433 727	145 847	25 256	96 000	2 553,0	802,2
JULI	12 005	734 973	5 631	122 287	428 136	154 003	24 906	96 526	2 578,6	790,9
AUGUST	11 974	740 967	5 602	123 101	429 085	154 397	28 802	96 803	2 593,4	751,6
SEPTEMBER	11 958	743 052	5 577	123 960	428 648	153 573	31 294	97 174	2 585,4	751,2
OKTOBER	12 280	762 785	5 734	125 619	436 236	153 702	31 494	99 657	2 547,4	756,2
NOVEMBER	12 280	746 890	5 729	125 493	432 714	151 708	31 246	97 436	3 816,5	1 203,1
VERAENDERUNG GEGEN VORMONAT IN %										
1991 NOVEMBER	0,2	-0,4	0,2	0,2	-0,3	-1,1	-1,0	-1,3	32,7	51,7
DEZEMBER	0,0	-1,2	0,2	-0,1	-0,9	-2,6	-1,7	-1,7	-35,6	-27,7
1992 JANUAR	-0,6	-3,3	-1,8	-0,1	-3,7	-5,1	-2,8	-2,8	-12,7	-10,6
FEBRUAR	-0,4	-1,3	-1,0	0,1	-1,3	-2,4	-2,6	-0,8	-11,3	-0,9
MAERZ	0,0	2,6	-0,5	0,4	2,6	5,4	-0,5	2,9	31,9	2,0
APRIL	-0,2	1,2	-0,2	0,3	1,0	2,9	-0,7	1,8	2,2	1,2
MAI	0,1	0,7	-0,3	0,4	0,5	1,6	-1,3	1,5	5,0	5,5
JUNI	-0,2	0,5	0,2	0,5	1,4	-1,8	-1,3	1,5	3,6	7,8
JULI	-0,2	0,6	-0,3	0,2	-0,8	5,5	-2,6	1,4	5,0	4,6
AUGUST	-0,3	0,6	-0,4	0,9	0,1	0,4	11,3	0,6	-7,2	-6,7
SEPTEMBER	0,0	0,4	-0,3	0,7	-0,1	-0,1	10,3	0,4	4,6	-2,1
OKTOBER	4,4	1,6	2,5	2,0	1,7	0,8	2,2	2,4	2,0	1,5
NOVEMBER	-0,3	-0,6	-0,6	0,2	-0,5	-1,6	-1,1	-1,4	46,7	59,4
DEZEMBER	-0,2	-1,2	-0,1	-0,2	-1,0	-2,6	-1,6	-2,5	-32,9	-30,3
1993 JANUAR	-0,8	-3,6	-1,5	-0,4	-3,9	-5,9	-2,3	-3,3	-25,8	-11,9
FEBRUAR	-0,4	-1,6	-0,5	0,3	-1,6	-3,2	-2,4	-1,9	-9,9	-0,4
MAERZ	-0,2	2,2	-0,6	0,2	2,2	4,6	-0,6	1,9	37,2	2,6
APRIL	-0,2	1,6	-0,1	0,3	1,7	3,0	-0,7	1,7	4,3	2,8
MAI	-0,2	0,4	-0,1	0,2	0,3	1,2	-1,1	0,5	-0,4	2,3
JUNI	-0,2	0,6	-0,2	0,3	1,9	-2,2	-1,3	1,4	6,0	9,1
JULI	-0,1	0,3	-0,7	-0,1	-1,3	5,6	-1,4	0,5	1,0	-1,4
AUGUST	-0,3	0,8	-0,5	0,7	0,2	0,3	15,6	0,3	0,6	-5,0
SEPTEMBER	-0,1	0,3	-0,4	0,7	-0,1	-0,5	8,7	0,4	-0,3	-0,1
OKTOBER	2,7	1,3	2,8	1,3	1,8	0,1	0,6	2,6	-1,5	0,7
NOVEMBER	0,0	-0,8	-0,1	-0,1	-0,8	-1,3	-0,8	-2,2	49,8	59,1
VERAENDERUNG GEGEN VORJAHRESZEITRAUM IN %										
1993 JAN.-NOV.	1,3	0,7	-2,3	4,6	-0,5	-0,6	10,8	1,0	2,2	9,4
1992 NOVEMBER	2,2	1,6	-2,5	5,7	-0,1	2,3	8,2	5,6	11,6	16,2
DEZEMBER	2,1	1,6	-2,8	5,7	-0,1	2,3	8,4	4,6	16,2	12,0
1993 JANUAR	1,9	1,2	-2,5	5,3	-0,3	1,4	8,9	4,1	-1,2	10,4
FEBRUAR	1,9	0,9	-2,1	5,5	-0,7	0,6	9,1	3,0	0,4	10,9
MAERZ	1,7	0,5	-2,2	5,3	-1,0	-0,1	9,1	2,0	4,4	11,7
APRIL	1,8	0,9	-2,1	5,3	-0,3	0,0	9,1	2,0	6,5	13,5
MAI	1,5	0,7	-1,9	5,0	-0,6	-0,3	9,4	1,0	1,0	10,0
JUNI	1,4	0,8	-2,2	4,8	-0,2	-0,8	9,4	0,9	3,3	11,4
JULI	1,5	0,5	-2,7	4,5	-0,6	-0,8	10,7	0,1	-0,6	5,0
AUGUST	1,6	0,7	-2,7	4,2	-0,5	-0,9	15,1	-0,2	7,7	7,0
SEPTEMBER	1,4	0,6	-2,8	4,2	-0,5	-1,3	13,4	-0,2	2,6	9,2
OKTOBER	-0,3	0,3	-2,5	3,5	-0,5	-1,9	11,6	0,0	-0,8	8,3
NOVEMBER	0,1	0,2	-2,1	3,2	-0,8	-1,6	12,0	-0,8	1,3	8,0

BAUBERICHTERSTATTUNG

1 BAUHAUPTGEBERBE

1.8.1 BETRIEBE, BESCHAFTIGTE, LOHN- UND GEHALTSUMME INSGESAMT
- BETRIEBE MIT 20 BESCHAFTIGTEN UND MEHR -

ZEITRAUM	BE- TRIEBE INSGE- SAMT	BESCHAFTIGTE							BRUTTO- LOHNSUMME	BRUTTO- GEHALTSUMME
		INSGESAMT	TAETIGE INHABER, MITIN- HABER	KAUFM. U. TECHN. ANGE- STELLTE	FACH- ARBEITER	FACH- WERKER UND WERKER	GEWERBL. AUSZU- BILDENDE	DAR. AUSLAEND. ARBEIT- NEHMER		
NEUE LAENDER UND BERLIN-OST 1)										
1992 JAN.-NOV.	2 718	273 595	428	42 184	165 995	40 557	24 431	599	6 667,4	1 777,4
1993 JAN.-NOV.	3 764	296 776	694	42 631	174 562	54 166	24 723	1 133	7 965,1	2 109,1
1991 NOVEMBER	2 355	282 721	351	46 468	179 388	31 859	24 655	642	596,3	160,8
DEZEMBER	2 362	278 252	360	45 345	177 147	30 738	24 662	694	555,1	161,9
1992 JANUAR	2 414	268 951	380	42 808	161 951	38 687	25 145	492	513,3	143,5
FEBRUAR	2 489	270 006	384	42 957	164 060	37 782	24 813	532	468,0	143,6
MAERZ	2 520	271 875	386	42 974	166 341	37 613	24 561	494	537,0	146,4
APRIL	2 527	271 224	380	42 563	166 089	37 817	24 375	478	557,3	149,6
MAI	2 594	271 884	336	42 681	166 294	38 184	24 329	494	613,1	164,7
JUNI	2 625	270 457	402	42 092	169 112	35 224	23 627	562	638,2	172,3
JULI	2 640	265 776	382	41 026	163 365	39 668	21 335	552	644,1	163,3
AUGUST	2 647	267 077	356	40 588	162 064	40 567	23 502	664	606,3	160,7
SEPTEMBER	2 662	269 285	358	40 461	161 875	41 683	24 908	684	652,7	162,5
OKTOBER	3 351	290 990	653	42 875	172 284	49 160	26 018	781	696,2	172,8
NOVEMBER	3 424	292 016	650	42 988	172 512	49 741	26 125	792	741,4	198,1
DEZEMBER	3 437	288 923	660	42 637	170 944	48 921	25 761	903	713,5	188,2
1993 JANUAR	3 544	290 858	650	42 956	171 776	48 976	26 500	852	586,3	175,8
FEBRUAR	3 555	287 965	644	42 417	170 163	49 145	25 596	770	531,8	176,8
MAERZ	3 561	286 693	615	42 016	169 102	49 789	25 171	839	658,5	174,9
APRIL	3 594	289 405	617	42 286	169 981	51 577	24 944	850	718,0	184,0
MAI	3 622	289 747	617	42 129	168 931	53 440	24 630	1 120	711,0	189,1
JUNI	3 632	288 483	657	41 788	178 796	43 915	23 327	1 012	742,9	191,2
JULI	3 677	291 010	655	41 804	172 731	55 327	20 493	1 126	756,2	190,3
AUGUST	3 687	296 368	658	42 036	173 220	56 845	23 609	1 248	769,9	189,8
SEPTEMBER	3 689	297 306	636	41 837	172 867	57 056	24 910	1 414	785,9	189,6
OKTOBER	4 403	323 373	921	44 765	186 580	64 710	26 397	1 653	832,2	207,3
NOVEMBER	4 481	323 324	960	44 907	186 033	65 050	26 374	1 579	872,3	240,4
VERAENDERUNG GEGEN VORMONAT IN %										
1991 NOVEMBER	1,2	-1,1	-2,2	-2,0	-0,9	-0,8	-0,8	40,2	3,6	11,5
DEZEMBER	0,3	-1,6	2,6	-2,4	-1,2	-3,5	0,0	8,1	-6,9	0,7
1992 JANUAR	2,2	-3,3	0,0	-5,6	-8,6	25,9	2,0	-29,1	-7,5	-11,3
FEBRUAR	3,1	0,4	6,7	0,4	1,3	-2,3	-1,3	8,1	-8,8	0,0
MAERZ	1,2	0,7	0,5	0,0	1,4	-0,4	-1,0	-7,1	14,7	2,0
APRIL	0,3	-0,2	-1,6	-1,0	-0,2	0,5	-0,8	-3,2	3,8	2,2
MAI	2,7	0,2	4,2	0,3	0,1	1,0	-0,2	3,3	10,0	10,1
JUNI	1,2	-0,5	1,5	-1,4	1,7	-7,8	-2,9	13,8	4,1	4,7
JULI	0,6	-1,7	-5,0	-2,5	-3,4	12,6	-9,7	-1,8	0,9	-5,2
AUGUST	0,3	0,5	-6,8	-1,1	-0,8	2,3	10,2	20,3	-5,9	-1,6
SEPTEMBER	0,6	0,8	0,6	-0,3	-0,1	2,8	6,0	3,0	7,6	1,1
OKTOBER	25,9	8,1	82,4	6,0	6,4	17,9	4,5	14,2	6,7	6,3
NOVEMBER	2,2	0,4	-0,5	0,3	0,1	1,2	0,4	1,4	6,5	14,7
DEZEMBER	0,4	-1,1	1,5	-0,8	-0,9	-1,6	-1,4	14,0	-3,8	-5,0
1993 JANUAR	3,1	0,7	-1,5	0,7	0,5	0,1	2,9	-5,6	-17,8	-6,6
FEBRUAR	0,3	-1,0	-0,9	-1,3	-0,9	0,3	-3,4	-9,6	-9,3	0,5
MAERZ	0,2	-0,4	-4,5	-0,9	-0,6	1,3	-1,7	9,0	23,0	-1,1
APRIL	0,9	0,9	0,3	0,6	0,5	3,6	-0,9	1,3	9,8	5,2
MAI	0,8	0,1	0,0	-0,4	-0,6	3,6	-1,3	31,8	-1,0	2,7
JUNI	0,3	-0,4	6,5	-0,8	5,8	-17,8	-5,3	-9,6	4,5	1,1
JULI	1,2	0,9	-0,3	0,0	-3,4	26,0	-12,1	11,3	1,8	-0,5
AUGUST	0,3	1,8	0,5	0,6	0,3	2,7	15,2	10,8	1,8	-0,3
SEPTEMBER	-0,5	0,3	-3,3	-0,5	-0,2	0,4	5,5	13,3	2,1	-0,1
OKTOBER	20,0	8,8	44,8	7,0	7,9	13,4	6,0	16,9	5,9	9,3
NOVEMBER	1,3	0,0	4,2	0,3	-0,3	0,5	-0,1	-4,5	4,8	16,0
VERAENDERUNG GEGEN VORJAHRESZEITRAUM IN %										
1993 JAN.-NOV.	38,5	8,5	62,1	1,1	5,2	33,6	1,2	91,0	19,5	18,7
1992 NOVEMBER	45,4	3,3	85,2	-7,5	-3,8	56,1	6,0	23,4	24,3	23,2
DEZEMBER	45,6	3,8	83,3	-6,0	-3,5	59,2	4,5	30,1	28,5	16,2
1993 JANUAR	46,8	8,1	80,6	0,3	6,1	26,6	5,4	73,2	14,2	22,5
FEBRUAR	42,8	6,7	67,7	-1,3	3,7	30,1	3,2	44,7	13,6	23,1
MAERZ	41,3	5,5	59,3	-2,2	1,7	32,4	2,6	69,8	22,6	19,4
APRIL	42,2	6,7	62,4	-0,7	2,3	36,4	2,3	77,8	28,8	23,0
MAI	39,6	6,6	55,8	-1,3	1,6	40,0	1,2	126,7	16,0	14,8
JUNI	38,4	6,7	63,4	-0,7	5,7	24,7	-1,3	80,1	16,4	10,9
JULI	39,3	9,5	71,5	1,9	5,7	39,5	-3,9	104,0	17,4	16,5
AUGUST	39,3	11,0	84,8	3,6	6,9	40,1	0,5	98,0	27,0	18,1
SEPTEMBER	37,8	10,4	77,7	3,4	6,8	36,9	0,0	106,7	20,4	16,7
OKTOBER	31,4	11,1	41,0	4,4	8,3	31,6	1,5	111,7	19,5	20,0
NOVEMBER	30,3	10,7	47,7	4,5	7,8	30,8	1,0	99,4	17,7	21,3

1) SIEHE HINWEIS ZU DEN BAUBERICHTERSTATTUNGEN IN DEN NEUEN LAENDERN UND BERLIN-OST, S.6,7.

BAUBERICHTERSTATTUNG

1 BAUHAUPTGEBERBE

1.8.2.1 GELEISTETE ARBEITSSTUNDEN INSGESAMT, WOHNUNGS-, GEBERBL. BAU
- BETRIEBE MIT 20 BESCHAEFFIGTEN UND MEHR -

1 000 STD.

ZEITRAUM	GELEISTETE ARBEITS- STUNDEN INSGESAMT	DAVON		WOHNUNGS- BAU	LAND- WIRTSCH. BAU	GEWERBL. UND INDUSTRIELLER BAU			
		HOCHBAU	TIEFBAU			ZUSAMMEN	HOCHBAU	TIEFBAU	
DEUTSCHLAND									
1992 JAN.-NOV.	1 189 805	702 699	487 106	254 847	6 482	447 972	328 161	119 811	
1993 JAN.-NOV.	1 189 972	714 501	485 471	289 682	6 041	440 874	315 718	125 156	
1991 NOVEMBER	110 119	65 140	44 979	23 292	654	40 191	29 884	10 307	
DEZEMBER	77 897	46 482	31 416	15 670	423	29 855	22 137	7 718	
1992 JANUAR	81 447	52 227	29 220	17 259	441	33 671	25 608	8 083	
FEBRUAR	85 504	53 714	31 790	17 996	433	34 988	26 204	8 784	
MAERZ	107 409	64 276	43 133	22 426	610	41 248	30 502	10 744	
APRIL	111 676	66 307	46 368	23 862	541	41 129	30 111	11 018	
MAI	107 819	62 815	45 004	23 265	584	39 523	28 900	10 623	
JUNI	114 759	66 806	48 153	24 809	706	42 146	30 689	11 477	
JULI	115 499	67 126	48 373	24 264	650	43 224	31 544	11 680	
AUGUST	103 527	60 098	43 429	21 490	551	39 051	28 360	10 691	
SEPTEMBER	122 610	70 960	51 650	26 202	666	45 204	32 893	12 311	
OKTOBER	126 177	73 004	53 173	27 987	693	46 125	33 199	12 926	
NOVEMBER	113 379	66 566	46 813	25 288	597	41 685	30 171	11 494	
DEZEMBER	90 982	54 070	36 912	20 598	493	33 777	24 451	9 316	
1993 JANUAR	76 418	49 057	27 361	17 605	329	31 921	23 694	8 227	
FEBRUAR	76 617	48 705	27 912	17 402	451	31 617	23 441	8 176	
MAERZ	110 264	66 663	43 801	25 270	469	42 732	30 942	11 790	
APRIL	114 128	66 567	47 551	26 709	544	41 501	29 573	11 928	
MAI	109 874	63 887	45 987	26 288	477	39 325	27 953	11 372	
JUNI	122 550	71 291	51 259	29 791	611	43 507	30 780	12 717	
JULI	114 193	67 209	46 984	27 342	630	41 499	29 607	11 892	
AUGUST	112 752	66 979	46 773	27 050	607	40 841	28 862	11 979	
SEPTEMBER	126 235	73 876	52 360	31 383	645	44 348	31 397	12 951	
OKTOBER	126 124	74 246	51 878	32 275	682	44 034	31 011	13 023	
NOVEMBER	110 817	67 022	43 795	28 567	596	39 549	28 448	11 101	
VERAENDERUNG GEGEN VORMONAT IN %									
1991 NOVEMBER	-11,2	-10,6	-12,2	-11,8	-10,4	-10,6	-10,4	-11,3	
DEZEMBER	-29,3	-28,6	-30,2	-32,7	-35,3	-25,7	-25,9	-25,1	
1992 JANUAR	4,6	12,4	-7,0	10,1	4,3	12,8	15,7	4,5	
FEBRUAR	5,0	2,8	8,8	4,3	-1,8	3,9	2,3	8,9	
MAERZ	25,6	19,7	35,7	24,6	40,9	17,9	16,4	22,3	
APRIL	4,0	1,6	7,5	6,4	-11,3	-0,3	-1,3	2,6	
MAI	-3,5	-3,8	-2,9	-2,5	7,9	-3,9	-4,0	-3,6	
JUNI	6,4	6,0	7,0	6,8	20,9	6,6	6,1	8,0	
JULI	0,6	0,8	0,6	-2,2	-7,9	2,6	2,9	1,8	
AUGUST	-10,4	-10,5	-10,2	-11,4	-13,7	-9,7	-10,1	-8,5	
SEPTEMBER	18,4	18,1	18,9	21,9	18,7	15,8	16,0	15,2	
OKTOBER	2,9	2,9	2,9	6,8	4,1	2,0	0,9	5,0	
NOVEMBER	-10,1	-8,8	-12,0	-9,6	-13,9	-9,7	-9,1	-11,1	
DEZEMBER	-19,8	-18,8	-21,2	-18,5	-17,4	-18,9	-18,9	-18,9	
1993 JANUAR	-16,0	-9,3	-25,8	-14,5	-33,3	-5,5	-3,1	-11,7	
FEBRUAR	0,3	-0,7	2,0	-1,2	37,1	-1,0	-1,1	-0,6	
MAERZ	43,9	36,9	56,2	45,2	4,0	35,2	32,0	44,2	
APRIL	3,5	-0,1	9,1	5,7	15,0	-2,9	-4,4	1,2	
MAI	-3,7	-4,0	-3,3	-1,6	-12,3	-6,2	-5,5	-4,7	
JUNI	11,5	11,6	11,5	13,3	28,1	10,6	10,1	11,8	
JULI	-6,8	-5,7	-8,3	-8,2	3,1	-4,6	-3,8	-6,5	
AUGUST	-1,3	-1,8	-0,4	-1,1	-3,7	-1,6	-2,5	0,7	
SEPTEMBER	12,0	12,0	11,9	16,0	6,3	8,6	8,8	8,1	
OKTOBER	-0,1	0,5	-0,9	2,8	5,7	-0,7	-1,2	0,6	
NOVEMBER	-12,1	-9,7	-15,6	-11,5	-12,6	-10,2	-8,3	-14,8	
VERAENDERUNG GEGEN VORJAHRESZEITRAUM IN %									
1993 JAN.-NOV.	0,9	1,7	-0,3	13,7	-6,8	-1,6	-3,8	4,5	
1992 NOVEMBER	3,0	2,2	4,1	8,6	-8,7	3,7	1,0	11,5	
DEZEMBER	16,8	16,3	17,5	31,4	16,5	13,1	10,5	20,7	
1993 JANUAR	-6,2	-6,1	-6,4	2,0	-25,4	-5,2	-7,5	2,0	
FEBRUAR	-10,4	-8,3	-12,2	-3,3	4,2	-8,6	-10,5	-6,9	
MAERZ	2,7	3,7	1,1	12,7	-23,1	3,6	1,4	9,7	
APRIL	2,2	1,9	2,6	11,9	0,6	0,9	-1,8	8,3	
MAI	1,9	1,7	2,2	13,0	-18,3	-0,5	-3,3	7,1	
JUNI	6,8	7,0	6,5	20,1	-13,5	3,2	0,4	10,8	
JULI	-1,1	0,1	-2,9	12,7	-3,1	-4,0	-6,1	1,8	
AUGUST	8,9	9,8	7,7	25,9	8,2	4,6	1,8	12,0	
SEPTEMBER	3,0	4,1	1,4	19,8	-3,2	-1,9	-4,5	5,2	
OKTOBER	0,0	1,7	-2,4	15,3	-1,6	-4,5	-6,6	0,8	
NOVEMBER	-2,3	0,7	-6,4	13,0	-0,2	-5,1	-5,7	-3,4	

BAUBERICHTERSTATTUNG

1 BAUHAUPTGEWERBE

1.8.2.2 GELEISTETE ARBEITSSTUNDEN OEFFENTL. UND VERKEHRSBAU
- BETRIEBE MIT 20 BESCHAEFFTIGTEN UND MEHR -

1 000 STD.

ZEITRAUM	OEFFENTL. BAU ZUSAMMEN	HOCHBAU				TIEFBAU			
		ZUSAMMEN	DAVON			ZUSAMMEN	DAVON		
			ORGANI- SATIONEN OHNE ERWERBS- ZWECK	GEBIETS- KOERPER- SCHAFTEN	DEUTSCHE BUNDESBahn UND BUNDESPOST		STRASSEN- BAU	GEBIETS- KOERPER- SCHAFTEN	DEUTSCHE BUNDESBahn UND BUNDESPOST
DEUTSCHLAND									
1992 JAN.-NOV.	480 504	113 209	20 034	82 363	10 812	367 295	146 261	174 321	46 713
1993 JAN.-NOV.	463 375	103 060	19 726	74 680	8 654	360 315	139 397	175 785	45 133
1991 NOVEMBER	45 982	11 310	1 892	8 417	1 001	34 672	14 404	15 753	4 515
DEZEMBER	31 949	8 262	1 342	6 084	826	23 697	9 289	11 273	3 135
1992 JANUAR	30 076	8 919	1 533	6 316	1 070	21 157	7 456	10 650	3 051
FEBRUAR	32 087	9 081	1 602	6 553	926	23 006	8 201	11 535	3 270
MAERZ	43 128	10 739	1 856	7 870	1 013	32 389	12 457	15 541	4 391
APRIL	46 143	10 793	1 900	7 907	986	35 350	14 200	16 559	4 591
MAI	44 447	10 066	1 742	7 384	940	34 381	13 845	16 101	4 435
JUNI	47 098	10 422	1 821	7 603	998	36 676	15 019	17 107	4 550
JULI	47 361	10 668	1 867	7 846	955	36 693	15 055	17 261	4 377
AUGUST	42 425	9 687	1 705	7 021	861	32 738	13 321	15 412	4 005
SEPTEMBER	50 538	11 199	2 016	8 186	998	39 339	16 171	18 442	4 726
OKTOBER	51 372	11 125	2 052	8 045	1 028	40 247	16 363	18 989	4 696
NOVEMBER	45 829	10 510	1 941	7 632	937	35 319	14 173	16 724	4 422
DEZEMBER	36 114	8 518	1 592	6 048	878	27 536	10 996	13 141	3 459
1993 JANUAR	26 563	7 429	1 264	5 448	717	19 134	6 672	9 593	2 869
FEBRUAR	27 147	7 411	1 319	5 407	685	19 736	6 754	10 113	2 869
MAERZ	41 793	9 982	1 890	7 187	905	31 811	11 501	15 983	4 327
APRIL	45 374	9 741	1 829	7 060	852	35 633	13 838	17 149	4 646
MAI	43 784	9 169	1 766	6 541	862	34 615	13 868	16 383	4 364
JUNI	48 641	10 099	1 973	7 262	864	38 542	15 510	18 450	4 582
JULI	44 722	9 630	1 936	6 956	738	35 092	13 975	17 039	4 078
AUGUST	44 254	9 460	1 885	6 795	780	34 794	13 710	16 954	4 130
SEPTEMBER	49 859	10 450	2 103	7 553	794	39 409	15 686	19 153	4 570
OKTOBER	49 133	10 278	1 998	7 552	728	38 855	15 997	18 830	4 628
NOVEMBER	42 105	9 411	1 763	6 919	729	32 694	12 486	16 138	4 070
VERAENDERUNG GEGEN VORMONAT IN %									
1991 NOVEMBER	-11,5	-8,7	-8,2	-8,2	-13,3	-12,4	-14,9	-11,5	-7,2
DEZEMBER	-30,5	-27,0	-29,1	-27,7	-17,5	-31,7	-35,5	-28,4	-30,6
1992 JANUAR	-5,9	8,1	14,2	3,8	29,5	-10,7	-19,7	-5,5	-2,7
FEBRUAR	6,7	1,8	4,5	3,8	-13,5	8,7	10,0	8,3	7,2
MAERZ	34,4	18,3	15,9	20,1	9,4	40,8	51,9	34,7	34,3
APRIL	7,0	0,5	2,4	0,5	-2,7	9,1	14,0	6,6	4,6
MAI	-3,7	-6,7	-8,3	-6,6	-4,7	-2,7	-2,5	-2,8	-3,4
JUNI	6,0	3,5	4,5	3,0	6,2	6,7	8,5	6,2	2,6
JULI	0,6	2,4	2,5	3,2	-4,3	0,0	0,2	0,9	-3,8
AUGUST	-10,4	-9,2	-8,7	-10,5	0,6	-10,8	-11,5	-10,7	-8,5
SEPTEMBER	19,1	15,6	18,2	16,6	3,9	20,2	21,4	19,7	18,0
OKTOBER	1,7	-0,7	1,8	-1,7	3,0	2,3	1,2	3,0	3,6
NOVEMBER	-10,8	-5,5	-5,4	-5,1	-8,9	-12,2	-13,4	-11,9	-9,7
DEZEMBER	-21,2	-19,0	-18,0	-20,8	-6,3	-21,9	-22,4	-21,4	-21,8
1993 JANUAR	-26,4	-12,8	-20,6	-9,9	-18,3	-30,7	-39,3	-27,0	-17,1
FEBRUAR	2,2	-0,2	4,4	-0,8	-4,5	3,1	1,2	5,4	0,0
MAERZ	54,0	34,7	43,3	32,9	32,1	61,2	70,3	58,0	50,8
APRIL	8,6	-2,4	-3,2	-1,8	-5,8	12,0	20,3	7,3	7,4
MAI	-3,5	-5,9	-3,4	-7,4	1,2	-2,9	0,2	-4,5	-6,1
JUNI	11,1	10,1	11,7	11,0	0,2	11,3	11,8	12,6	5,0
JULI	-8,1	-4,6	-1,9	-4,2	-14,6	-9,0	-9,9	-7,6	-11,0
AUGUST	-1,0	-1,8	-2,6	-2,3	5,7	-0,8	-1,9	-0,5	1,3
SEPTEMBER	12,7	10,5	11,6	11,2	1,8	13,3	14,4	13,0	10,7
OKTOBER	-1,5	-1,6	-5,0	0,0	-8,3	-1,4	-1,8	-1,7	1,3
NOVEMBER	-14,3	-8,4	-11,8	-8,4	0,1	-15,9	-18,9	-14,3	-12,1
VERAENDERUNG GEGEN VORJAHRESZEITRAUM IN %									
1993 JAN.-NOV.	-3,6	-9,0	-1,5	-9,3	-20,0	-1,9	-4,7	0,8	-3,4
1992 NOVEMBER	-0,3	-7,1	2,6	-9,3	-8,4	1,9	-1,6	6,2	-2,1
DEZEMBER	13,0	3,2	18,6	-0,6	6,3	16,5	18,4	16,6	10,3
1993 JANUAR	-11,7	-16,7	-17,5	-13,7	-33,0	-9,6	-10,5	-9,9	-6,0
FEBRUAR	-15,4	-18,4	-17,7	-17,5	-26,0	-14,2	-17,6	-12,3	-12,3
MAERZ	-3,1	-7,0	1,8	-8,7	-10,7	-1,8	-7,7	2,8	-1,5
APRIL	-1,7	-9,7	-3,7	-10,7	-13,6	0,8	-2,5	3,6	1,2
MAI	-1,5	-8,9	1,4	-11,4	-8,3	0,7	0,2	1,8	-1,6
JUNI	3,3	-3,1	8,3	-4,5	-13,4	5,1	3,3	7,9	0,7
JULI	-5,6	-9,7	3,7	-11,3	-22,7	-4,4	-7,2	-1,3	-6,8
AUGUST	4,3	-2,3	10,6	-3,2	-18,8	6,3	2,9	10,0	3,1
SEPTEMBER	-1,3	-6,7	4,4	-7,7	-20,4	0,2	-3,0	3,9	-3,3
OKTOBER	-4,4	-7,6	-2,6	-8,1	-29,2	-3,5	-5,9	-0,8	-5,5
NOVEMBER	-8,1	-10,5	-9,2	-9,3	-22,2	-7,4	-11,9	-3,5	-8,0

BAUBERICHTERSTATTUNG

1 BAUHAUPTGEBWERBE

1.8.2.1 GELEISTETE ARBEITSSTUNDEN INSGESAMT, WOHNUNGS-, GWERBL. BAU
- BETRIEBE MIT 20 BESCHAEFITIGTEN UND MEHR -

1 000 STD.

ZEITRAUM	GELEISTETE ARBEITS- STUNDEN INSGESAMT	DAVON		WOHNUNGS- BAU	LAND- WIRTSCH.- BAU	GWERBL. UND INDUSTRIELLER BAU			
		HOCHBAU	TIEFBAU			ZUSAMMEN	DAVON		
							HOCHBAU	TIEFBAU	
FRUEHERES BUNDESGBEIT									
1992 JAN.-NOV.	861 489	497 897	363 492	202 788	3 671	304 210	217 203	87 007	
1993 JAN.-NOV.	839 038	495 007	344 031	220 027	3 461	284 146	200 940	83 206	
1991 NOVEMBER	79 325	45 696	33 629	18 361	339	27 772	19 971	7 801	
DEZEMBER	55 582	32 198	23 386	12 301	237	20 702	14 845	5 857	
1992 JANUAR	56 589	35 363	21 226	13 332	186	22 726	16 586	6 140	
FEBRUAR	60 452	37 261	23 191	14 225	241	23 577	17 254	6 323	
MAERZ	77 498	45 361	32 137	17 994	355	28 167	20 221	7 946	
APRIL	82 225	46 956	35 269	19 321	322	28 361	20 172	8 189	
MAI	79 775	45 354	34 421	18 846	362	27 317	19 378	7 939	
JUNI	84 131	47 682	36 449	19 734	407	28 933	20 528	8 405	
JULI	84 740	48 118	36 622	19 378	376	29 630	21 099	8 531	
AUGUST	74 828	42 486	32 342	17 019	344	26 477	18 752	7 725	
SEPTEMBER	90 164	51 081	39 103	21 067	395	30 871	21 937	8 934	
OKTOBER	90 795	51 750	39 045	22 090	362	30 795	21 748	9 047	
NOVEMBER	80 232	46 605	33 687	19 782	321	27 356	19 528	7 828	
DEZEMBER	64 404	37 783	26 621	16 057	303	22 255	15 832	6 423	
1993 JANUAR	51 505	32 813	18 692	13 373	167	20 031	14 566	5 465	
FEBRUAR	53 437	33 306	20 131	13 440	295	20 489	14 836	5 633	
MAERZ	78 328	46 757	31 571	19 864	231	28 027	19 864	8 163	
APRIL	81 267	47 041	34 226	21 025	317	26 938	18 908	8 030	
MAI	78 568	45 269	33 299	20 550	297	25 623	17 987	7 636	
JUNI	86 702	49 984	36 718	22 803	392	28 178	19 740	8 438	
JULI	79 781	46 637	33 144	20 547	378	26 814	18 983	7 831	
AUGUST	78 555	45 621	32 834	20 204	320	26 384	18 464	7 920	
SEPTEMBER	88 845	51 513	37 332	23 786	366	28 522	19 976	8 547	
OKTOBER	86 816	50 857	35 959	23 737	394	27 993	19 678	8 315	
NOVEMBER	75 234	45 209	30 025	20 698	304	25 167	17 939	7 228	
VERAENDERUNG GEGEN VORMONAT IN %									
1991 NOVEMBER	-13,9	-12,8	-15,2	-12,7	-12,2	-12,9	-12,9	-13,0	
DEZEMBER	-29,9	-29,5	-30,5	-33,0	-30,1	-25,5	-25,7	-24,9	
1992 JANUAR	1,8	9,8	-9,2	8,4	-21,5	9,8	11,7	4,8	
FEBRUAR	6,8	5,4	9,3	6,7	29,6	3,7	4,0	3,0	
MAERZ	28,2	21,7	38,6	26,5	47,3	19,5	17,2	25,7	
APRIL	6,1	3,5	9,7	7,4	-9,3	0,7	-0,2	3,1	
MAI	-3,0	-3,4	-2,4	-2,5	12,4	-3,7	-3,9	-3,1	
JUNI	5,5	5,1	5,9	4,7	12,4	5,9	5,9	5,9	
JULI	0,7	0,9	0,5	-1,8	-7,6	2,4	2,8	1,5	
AUGUST	-11,7	-11,7	-11,7	-12,2	-8,5	-10,6	-11,1	-9,4	
SEPTEMBER	20,5	20,2	20,9	23,8	14,8	16,6	17,0	15,7	
OKTOBER	0,7	1,3	-0,1	4,9	-8,4	-0,2	-0,9	1,3	
NOVEMBER	-11,6	-9,9	-13,7	-10,4	-11,3	-11,2	-10,2	-13,5	
DEZEMBER	-19,8	-18,9	-21,0	-18,8	-5,6	-18,6	-18,9	-17,9	
1993 JANUAR	-20,0	-13,2	-29,8	-16,7	-44,9	-10,0	-8,0	-14,9	
FEBRUAR	3,8	1,5	7,7	0,5	76,6	2,2	1,9	3,1	
MAERZ	48,6	40,4	56,8	47,8	-21,7	36,9	33,9	44,9	
APRIL	3,8	0,6	8,4	5,8	37,2	-3,9	-4,8	-1,6	
MAI	-3,3	-3,8	-2,7	-2,3	-6,3	-4,9	-4,9	-4,9	
JUNI	10,4	10,4	10,3	11,0	32,0	10,0	9,7	10,5	
JULI	-8,0	-6,7	-9,7	-9,9	-3,6	-4,8	-3,8	-7,2	
AUGUST	-1,5	-2,2	-0,6	-1,7	-15,3	-1,6	-2,7	1,1	
SEPTEMBER	13,1	12,9	13,4	17,7	14,4	8,1	8,2	7,9	
OKTOBER	-2,3	-1,3	-3,7	-0,2	7,7	-1,9	-1,5	-2,7	
NOVEMBER	-13,3	-11,1	-16,5	-12,8	-22,8	-10,1	-8,8	-13,1	
VERAENDERUNG GEGEN VORJAHRESZEITRAUM IN %									
1993 JAN.-NOV.	-2,6	-0,6	-5,4	8,5	-5,7	-6,6	-7,5	-4,4	
1992 NOVEMBER	1,2	2,0	0,2	7,7	-5,3	-1,5	-2,2	0,3	
DEZEMBER	16,9	17,4	13,8	30,5	27,8	7,5	6,6	9,7	
1993 JANUAR	-9,0	-7,2	-11,9	0,3	-10,2	-11,9	-12,2	-11,0	
FEBRUAR	-11,6	-10,6	-13,2	-5,5	22,4	-13,2	-14,0	-10,9	
MAERZ	1,1	3,1	-1,8	10,4	-34,9	-0,5	-1,8	2,7	
APRIL	-1,2	0,2	-3,0	8,8	-1,6	-5,0	-6,3	-1,9	
MAI	-1,5	-0,2	-3,3	9,0	-18,0	-6,2	-7,2	-3,8	
JUNI	3,1	4,8	0,7	15,6	-3,7	-2,6	-3,8	0,4	
JULI	-5,9	-3,1	-9,5	8,0	0,5	-9,5	-10,0	-8,2	
AUGUST	5,0	7,4	1,8	18,7	-7,0	-0,4	-1,5	2,5	
SEPTEMBER	-1,5	0,9	-4,5	12,9	-7,3	-7,6	-8,9	-4,3	
OKTOBER	-4,4	-1,7	-7,9	7,5	8,8	-9,1	-9,5	-8,1	
NOVEMBER	-6,3	-3,0	-10,9	4,6	-5,3	-8,0	-8,1	-7,7	

BAUBEPICHTERSTATTUNG

1 BAUHAUPTGEWERBE

1.8.2.2 GELEISTETE ARBEITSSTUNDEN OEFFENTL. UND VERKEHRSBAU
- BETRIEBE MIT 20 BESCHAEFFTIGTEN UND MEHR -

1 000 STD.

ZEITRAUM	OEFFENTL. BAU ZUSAMMEN	HOCHBAU				TIEFBAU			
		ZUSAMMEN	DAVON			ZUSAMMEN	DAVON		
			ORGANI- SATIONEN OHNE ERWERBS- ZWECK	GEBIETS- KOERPER- SCHAFTEN	DEUTSCHE BUNDESBahn UND BUNDESPOST		STRASSEN- BAU	GEBIETS- KOERPER- SCHAFTEN	DEUTSCHE BUNDESBahn UND BUNDESPOST
FRUEHERES BUNDESGBIET									
1992 JAN.-NOV.	350 820	74 335	15 554	53 699	5 082	276 485	114 113	131 220	31 152
1993 JAN.-NOV.	331 404	70 579	15 434	50 485	4 660	260 825	106 678	126 008	26 139
1991 NOVEMBER	32 853	7 025	1 417	5 133	475	25 828	10 805	11 855	3 168
DEZEMBER	22 342	4 813	984	3 440	389	17 529	7 092	8 395	2 042
1992 JANUAR	20 345	5 259	1 136	3 704	419	15 086	5 472	7 733	1 881
FEBRUAR	22 409	5 541	1 144	3 987	410	16 858	6 250	8 519	2 099
MAERZ	30 982	6 791	1 401	4 813	477	24 191	9 566	11 680	2 945
APRIL	34 221	7 141	1 491	5 154	506	27 080	11 323	12 609	3 148
MAI	33 250	6 768	1 352	4 940	476	26 482	11 095	12 317	3 070
JUNI	35 057	7 013	1 412	5 119	482	28 044	11 860	13 074	3 110
JULI	35 356	7 255	1 501	5 279	485	28 091	11 910	13 121	3 060
AUGUST	30 988	6 371	1 322	4 535	413	24 617	10 390	11 562	2 665
SEPTEMBER	37 831	7 662	1 657	5 540	465	30 169	12 880	14 078	3 211
OKTOBER	37 548	7 550	1 623	5 465	462	29 998	12 664	14 197	3 137
NOVEMBER	32 833	6 974	1 525	4 962	487	25 859	10 703	12 330	2 826
DEZEMBER	25 789	5 591	1 231	3 829	431	20 198	8 384	9 632	2 182
1993 JANUAR	17 934	4 707	947	3 398	362	13 227	4 873	6 815	1 539
FEBRUAR	19 233	4 735	971	3 418	346	14 498	5 349	7 560	1 589
MAERZ	30 206	6 798	1 446	4 858	484	23 408	9 029	11 847	2 532
APRIL	32 987	6 791	1 429	4 925	437	26 196	10 723	12 720	2 753
MAI	32 088	6 435	1 421	4 543	471	25 653	10 778	12 305	2 580
JUNI	35 329	7 049	1 584	5 005	460	28 280	11 946	13 576	2 758
JULI	32 042	6 729	1 534	4 791	404	25 313	10 649	12 264	2 400
AUGUST	31 847	6 633	1 516	4 689	428	25 014	10 449	12 130	2 435
SEPTEMBER	35 171	7 386	1 684	5 247	455	28 785	12 077	14 009	2 699
OKTOBER	34 692	7 048	1 555	5 097	398	27 644	11 580	13 412	2 652
NOVEMBER	29 065	6 268	1 347	4 504	417	22 797	9 225	11 370	2 202
VERAENDERUNG GEGEN VORMONAT IN %									
1991 NOVEMBER	-15,3	-13,2	-12,8	-12,8	-18,2	-15,9	-18,0	-15,3	-10,5
DEZEMBER	-32,0	-31,5	-30,6	-33,0	-18,1	-32,1	-34,4	-29,2	-35,5
1992 JANUAR	-8,9	9,3	15,4	7,7	7,7	-13,9	-22,8	-7,9	-7,9
FEBRUAR	10,1	5,4	0,7	7,6	-2,1	11,8	14,2	10,2	11,6
MAERZ	38,3	22,6	22,5	23,2	16,3	43,4	53,1	37,1	40,3
APRIL	10,5	5,2	5,7	4,9	6,1	11,9	18,4	8,0	6,9
MAI	-2,8	-5,2	-8,7	-4,2	-5,9	-2,2	-2,0	-2,3	-2,5
JUNI	5,4	3,6	4,4	3,6	1,3	5,9	6,9	6,1	1,3
JULI	0,9	3,6	6,3	3,1	0,6	0,2	0,4	0,4	-1,6
AUGUST	-12,4	-12,3	-11,9	-12,2	-14,8	-12,4	-12,8	-11,9	-12,9
SEPTEMBER	22,1	20,9	25,3	19,5	12,6	22,6	24,0	21,8	20,5
OKTOBER	-0,7	-1,5	-2,1	-1,4	-0,6	-0,6	-1,7	0,8	-2,3
NOVEMBER	-12,6	-7,6	-6,0	-9,2	5,4	-13,8	-15,5	-13,2	-9,9
DEZEMBER	-21,5	-19,8	-19,3	-20,8	-11,5	-21,9	-21,7	-21,9	-22,8
1993 JANUAR	-30,5	-15,8	-23,1	-13,5	-16,0	-34,5	-41,9	-29,2	-29,5
FEBRUAR	7,2	0,6	2,5	0,6	-4,4	9,6	9,8	10,9	3,2
MAERZ	57,1	43,6	48,9	42,4	39,9	61,5	68,8	56,7	59,3
APRIL	9,2	-0,1	-1,2	1,2	-9,7	11,9	18,8	7,4	8,7
MAI	-2,7	-5,2	-0,6	-7,8	7,8	-2,0	0,5	-3,3	-6,3
JUNI	10,1	9,5	11,5	10,2	-2,3	10,2	10,8	10,9	6,9
JULI	-9,3	-4,5	-3,2	-4,3	-12,2	-10,5	-10,9	-9,7	-13,0
AUGUST	-1,2	-1,4	-1,2	-2,1	5,9	-1,2	-1,9	-1,1	1,5
SEPTEMBER	14,3	11,4	11,1	11,9	6,3	15,1	15,6	15,5	10,8
OKTOBER	-4,1	-4,6	-7,7	-2,9	-13,0	-4,0	-4,1	-4,3	-1,7
NOVEMBER	-16,2	-11,1	-13,4	-11,6	5,3	-17,5	-20,3	-15,2	-17,0
VERAENDERUNG GEGEN VORJAHRESZEITRAUM IN %									
1993 JAN.-NOV.	-5,5	-5,1	-0,8	-6,0	-8,3	-5,7	-6,5	-2,4	-16,1
1992 NOVEMBER	-0,1	-0,7	7,6	-3,3	2,5	0,1	-0,9	4,0	-10,8
DEZEMBER	15,4	16,2	25,1	14,2	10,8	15,2	18,2	14,7	6,9
1993 JANUAR	-11,9	-10,5	-16,6	-8,3	-13,6	-12,3	-10,9	-11,9	-18,2
FEBRUAR	-14,2	-14,5	-15,1	-14,3	-15,6	-14,1	-14,4	-11,3	-24,3
MAERZ	-2,5	0,1	3,2	-0,9	1,5	-3,2	-5,6	1,4	-14,0
APRIL	-3,6	-4,9	-3,5	-4,4	-13,6	-3,3	-5,3	0,9	-12,5
MAI	-3,5	-4,9	5,1	-8,0	-1,1	-3,1	-2,9	-0,1	-16,0
JUNI	0,8	0,5	12,2	-2,2	-4,6	0,8	0,7	3,8	-11,3
JULI	-9,4	-7,4	2,2	-9,2	-16,7	-9,9	-10,6	-6,5	-21,6
AUGUST	2,1	4,1	14,7	1,1	3,6	-3,6	0,6	4,9	-8,6
SEPTEMBER	-4,4	-3,6	1,6	-5,3	-2,2	-4,6	-6,2	-0,5	-15,9
OKTOBER	-7,6	-6,6	-4,2	-6,7	-14,3	-7,8	-8,6	-5,5	-15,5
NOVEMBER	-11,5	-10,1	-11,7	-9,2	-14,4	-11,8	-13,8	-7,8	-22,1

BAUBERICHTERSTATTUNG

1 BAUHAUPTGEWERBE

1.8.2.1 GELEISTETE ARBEITSSTUNDEN INSGESAMT, WOHNUNGS-, GEWERBL. BAU
- BETRIEBE MIT 20 BESCHAEFFTIGTEN UND MEHR -

1 000 STD.

ZEITRAUM	GELEISTETE ARBEITS- STUNDEN INSGESAMT	DAVON		WOHNUNGS- BAU	LAND- WIRTSCH. BAU	GEWERBL. UND INDUSTRIELLER BAU		
		HOCHBAU	TIEFBAU			ZUSAMMEN	HOCHBAU	TIEFBAU
NEUE LAENDER UND BERLIN-OST 1)								
1992 JAN.-NOV.	328 316	204 702	123 614	52 059	2 811	143 762	110 958	32 804
1993 JAN.-NOV.	360 834	219 494	141 440	69 655	2 580	156 726	114 778	41 950
1991 NOVEMBER	30 794	19 444	11 350	4 931	315	12 419	9 913	2 506
DEZEMBER	22 315	14 286	8 029	3 369	186	9 153	7 292	1 861
1992 JANUAR	24 858	16 864	7 994	3 927	255	10 945	9 022	1 923
FEBRUAR	25 052	16 453	8 599	3 771	192	11 411	8 950	2 461
MAERZ	29 911	18 915	10 996	4 431	255	13 079	10 281	2 798
APRIL	29 450	18 351	11 099	4 541	219	12 768	9 939	2 829
MAI	28 044	17 461	10 583	4 419	222	12 206	9 522	2 684
JUNI	30 628	18 924	11 704	5 075	299	13 213	10 141	3 072
JULI	30 759	19 008	11 761	4 886	274	13 594	10 445	3 143
AUGUST	28 899	17 612	11 087	4 471	217	12 574	9 608	2 966
SEPTEMBER	32 446	19 899	12 547	5 135	271	14 333	10 956	3 377
OKTOBER	35 382	21 254	14 128	5 897	331	15 390	11 451	3 879
NOVEMBER	33 087	19 961	13 126	5 506	276	14 309	10 643	3 666
DEZEMBER	26 578	16 287	10 291	4 541	190	11 522	8 629	2 893
1993 JANUAR	24 913	16 244	8 669	4 232	162	11 890	9 128	2 762
FEBRUAR	23 180	15 399	7 781	3 962	156	11 148	8 605	2 543
MAERZ	31 936	19 906	12 030	5 406	238	14 705	11 078	3 627
APRIL	32 861	19 526	13 335	5 684	227	14 563	10 665	3 898
MAI	31 306	18 618	12 688	5 738	180	13 702	9 966	3 736
JUNI	35 848	21 307	14 541	6 988	219	15 329	11 050	4 279
JULI	34 412	20 572	13 840	6 795	252	14 685	10 624	4 061
AUGUST	34 197	20 358	13 839	6 846	287	14 457	10 398	4 059
SEPTEMBER	37 390	22 362	15 028	7 597	279	15 826	11 422	4 404
OKTOBER	39 308	23 389	15 919	8 538	288	16 041	11 333	4 708
NOVEMBER	35 583	21 813	13 770	7 869	292	14 382	10 509	3 873
VERAENDERUNG GEGEN VORMONAT IN %								
1991 NOVEMBER	-3,7	-4,8	-1,7	-8,0	-8,4	-5,0	-4,9	-5,5
DEZEMBER	-27,5	-26,5	-29,3	-31,7	-41,0	-26,3	-26,4	-25,7
1992 JANUAR	11,4	18,0	-0,4	16,6	37,1	19,6	23,7	3,3
FEBRUAR	0,8	-2,4	7,6	-4,0	-24,7	4,3	-0,8	28,0
MAERZ	19,4	15,0	27,9	17,5	32,8	14,6	14,9	13,7
APRIL	-1,5	-3,0	0,9	2,5	-14,1	-2,4	-3,3	1,1
MAI	-4,8	-4,8	-4,6	-2,7	1,4	-4,4	-4,2	-5,1
JUNI	9,2	8,4	10,6	14,8	34,7	8,3	6,5	14,5
JULI	0,4	0,4	0,4	-3,7	-8,4	2,9	3,0	2,5
AUGUST	-5,7	-7,3	-5,7	-3,5	-20,8	-7,5	-8,0	-5,8
SEPTEMBER	13,1	13,0	13,2	14,9	24,9	14,0	14,0	13,9
OKTOBER	9,0	6,8	12,6	14,8	22,1	7,0	4,5	14,9
NOVEMBER	-6,5	-6,1	-7,1	-6,6	-16,6	-6,7	-7,1	-5,5
DEZEMBER	-19,7	-18,4	-21,6	-17,5	-31,2	-19,5	-18,9	-21,1
1993 JANUAR	-6,3	-0,3	-15,8	-6,8	-14,7	3,2	5,8	-4,5
FEBRUAR	-7,0	-5,2	-10,2	-6,4	-3,7	-6,2	-5,7	-7,9
MAERZ	37,8	29,3	54,6	38,4	52,6	31,9	28,7	42,6
APRIL	2,9	-1,9	10,8	5,1	-4,6	-1,0	-3,7	7,5
MAI	-4,7	-4,7	-4,9	1,0	-20,7	-5,9	-6,6	-4,2
JUNI	14,5	14,4	14,8	21,8	21,7	11,9	10,9	14,5
JULI	-4,0	-3,4	-4,8	-2,8	15,1	-4,2	-3,9	-5,1
AUGUST	-0,6	-1,0	0,0	0,8	13,9	-1,6	-2,1	0,0
SEPTEMBER	9,3	9,8	8,6	11,0	-2,8	9,5	9,8	8,5
OKTOBER	5,1	4,6	5,9	12,4	3,2	1,4	-0,8	6,9
NOVEMBER	-9,5	-6,7	-13,5	-7,8	1,4	-10,3	-7,3	-17,7
VERAENDERUNG GEGEN VORJAHRESZEITRAUM IN %								
1993 JAN.-NOV.	9,9	7,2	14,4	33,8	-8,2	9,0	3,4	27,9
1992 NOVEMBER	7,4	2,7	15,6	11,7	-12,4	15,2	7,4	46,3
DEZEMBER	19,1	14,0	28,2	34,8	2,2	25,9	18,3	55,5
1993 JANUAR	0,2	-3,7	8,4	7,8	-36,5	8,6	1,2	43,6
FEBRUAR	-7,5	-6,4	-9,5	5,1	-18,8	-2,3	-3,9	3,3
MAERZ	6,8	5,2	9,4	22,0	-6,7	12,4	7,8	29,6
APRIL	11,6	6,4	20,1	25,2	3,7	14,1	7,3	37,8
MAI	11,6	6,6	19,9	29,8	-18,9	12,3	4,7	39,2
JUNI	17,0	12,6	24,2	37,7	-26,8	16,0	9,0	39,3
JULI	11,9	8,2	17,8	39,1	-8,0	8,0	1,7	29,0
AUGUST	19,2	15,6	24,8	53,1	32,3	15,0	8,2	36,9
SEPTEMBER	15,2	12,4	19,8	47,9	3,0	10,4	4,3	30,4
OKTOBER	11,1	10,0	12,7	44,8	-13,0	4,6	-1,0	21,4
NOVEMBER	7,5	9,3	4,9	42,9	5,8	0,5	-1,3	5,6

1) SIEHE HINWEIS ZU DEN BAUBERICHTERSTATTUNGEN IN DEN NEUEN LAENDERN UND BERLIN-OST, S.6,7.

BAUBERICHTERSTATTUNG

1 BAUHAUPTGEWERBE

1.8.2.2 GELEISTETE ARBEITSSTUNDEN OEFFENTL. UND VERKEHRSBAU
- BETRIEBE MIT 20 BESCHAEFFTIGTEN UND MEHR -

1 000 STD.

ZEITRAUM	OEFFENTL. BAU ZUSAMMEN	HOCHBAU				TIEFBAU				
		ZUSAMMEN	DAVON			ZUSAMMEN	DAVON			
			ORGANI- SATIONEN OHNE ERWERBS- ZWECK	GEBIETS- KOEPPER- SCHAFTEN	DEUTSCHE BUNDESBAHN UND BUNDESPOST		STRASSEN- BAU	GEBIETS- KOEPPER- SCHAFTEN	DEUTSCHE BUNDESBAHN UND BUNDESPOST	
NEUE LAENDER UND BERLIN-OST 1)										
1992 JAN.-NOV.	129 684	38 874	4 480	28 664	5 730	90 810	32 148	43 101	15 561	
1993 JAN.-NOV.	131 971	32 481	4 292	24 195	3 994	99 490	32 719	47 777	18 994	
1991 NOVEMBER	13 129	4 285	475	3 284	526	8 844	3 539	3 898	1 347	
DEZEMBER	9 607	3 439	358	2 644	437	6 168	2 197	2 878	1 033	
1992 JANUAR	9 731	3 660	397	2 612	651	6 071	1 984	2 917	1 170	
FEBRUAR	9 678	3 540	458	2 566	516	6 138	1 951	3 016	1 171	
MAERZ	12 146	3 948	455	2 957	536	8 198	2 891	3 861	1 446	
APRIL	11 922	3 652	419	2 763	480	8 270	2 877	3 950	1 443	
MAI	11 197	3 298	390	2 444	464	7 899	2 750	3 784	1 365	
JUNI	12 041	3 409	409	2 484	516	8 632	3 159	4 033	1 440	
JULI	12 005	3 403	366	2 567	470	8 602	3 145	4 140	1 317	
AUGUST	11 437	3 316	383	2 385	548	8 121	2 931	3 850	1 340	
SEPTEMBER	12 707	3 537	358	2 646	533	9 170	3 291	4 384	1 515	
OKTOBER	13 824	3 576	429	2 580	566	10 249	3 699	4 792	1 758	
NOVEMBER	12 996	3 536	416	2 670	450	9 460	3 470	4 394	1 596	
DEZEMBER	10 325	2 927	361	2 119	447	7 398	2 612	3 509	1 277	
1993 JANUAR	8 629	2 722	317	2 050	355	5 907	1 799	2 778	1 330	
FEBRUAR	7 914	2 676	348	1 989	339	5 238	1 405	2 553	1 280	
MAERZ	11 587	3 184	444	2 319	421	8 403	2 472	4 136	1 795	
APRIL	12 387	2 950	400	2 135	415	9 437	3 115	4 429	1 833	
MAI	11 686	2 734	345	1 998	391	8 952	3 090	4 078	1 784	
JUNI	13 312	3 050	389	2 257	404	10 262	3 564	4 874	1 824	
JULI	12 680	2 901	402	2 165	394	9 779	3 326	4 775	1 678	
AUGUST	12 607	2 827	369	2 106	352	9 780	3 261	4 824	1 635	
SEPTEMBER	13 688	3 064	419	2 306	339	10 624	3 609	5 144	1 871	
OKTOBER	14 441	3 230	443	2 455	332	11 211	3 817	5 418	1 976	
NOVEMBER	13 040	3 143	416	2 416	312	9 897	3 261	4 768	1 868	
VERAENDERUNG GEGEN VORMONAT IN %										
1991 NOVEMBER	-0,4	-0,2	8,7	0,1	-8,4	-0,6	-4,0	2,1	1,7	
DEZEMBER	-26,8	-19,7	-24,6	-19,6	-16,9	-30,3	-39,0	-26,2	-18,9	
1992 JANUAR	1,3	6,4	10,9	-1,2	49,0	-1,6	-9,7	1,4	7,0	
FEBRUAR	-0,5	-3,3	15,4	-1,8	-20,7	1,1	-1,7	3,4	0,1	
MAERZ	25,5	11,6	-0,7	15,2	3,9	33,6	48,2	28,0	23,5	
APRIL	-1,8	-7,6	-7,9	-6,9	-10,4	0,9	-0,5	2,3	-0,2	
MAI	-6,1	-9,7	-6,9	-11,2	-3,3	-4,5	-4,4	-4,2	-5,4	
JUNI	7,5	3,4	4,9	1,6	11,2	9,3	14,9	6,6	5,6	
JULI	-0,3	-0,2	-10,5	3,3	-8,9	-0,3	-0,4	2,7	-8,5	
AUGUST	-4,7	-2,6	4,6	-7,1	16,6	-5,6	-6,8	-7,0	1,7	
SEPTEMBER	11,1	6,7	-6,5	10,9	-2,7	12,9	12,3	13,4	13,1	
OKTOBER	8,8	1,1	19,8	-2,5	6,2	11,8	12,4	9,8	16,0	
NOVEMBER	-6,0	-1,1	-3,0	3,6	-20,6	-7,7	-6,2	-8,3	-9,2	
DEZEMBER	-20,6	-17,2	-13,2	-20,6	-0,7	-21,6	-24,7	-20,1	-20,0	
1993 JANUAR	-16,4	-7,0	-12,2	-3,3	-20,6	-20,2	-31,1	-20,8	4,2	
FEBRUAR	-8,3	-1,7	9,8	-3,0	-4,6	-11,3	-21,9	-8,1	-3,8	
MAERZ	46,4	19,0	27,6	16,6	24,2	60,4	75,9	62,0	40,2	
APRIL	6,9	-7,3	-9,9	-7,9	-1,4	12,3	26,0	7,1	5,5	
MAI	-5,7	-7,3	-13,8	-6,4	-5,8	-5,1	-0,8	-7,9	-5,8	
JUNI	13,9	11,6	12,8	13,0	3,3	14,6	15,3	19,5	2,2	
JULI	-4,7	-4,9	3,3	-4,1	-17,3	-4,7	-6,7	-2,0	-8,0	
AUGUST	-0,6	-2,6	-8,2	-2,7	5,4	0,0	-2,0	1,0	1,0	
SEPTEMBER	8,6	8,4	13,6	9,5	-3,7	8,6	10,7	6,6	10,4	
OKTOBER	5,5	5,4	5,7	6,5	-2,1	5,5	5,8	5,3	5,6	
NOVEMBER	-9,7	-2,7	-6,1	-1,6	-6,0	-11,7	-14,6	-12,0	-5,6	
VERAENDERUNG GEGEN VORJAHRESZEITRAUM IN %										
1993 JAN.-NOV.	1,8	-16,4	-4,2	-15,6	-30,3	9,6	1,8	10,8	22,1	
1992 NOVEMBER	-1,0	-17,5	-12,4	-18,7	-14,4	7,0	-3,6	12,7	18,5	
DEZEMBER	7,5	-14,9	0,8	-19,9	2,3	19,9	18,9	21,9	16,8	
1993 JANUAR	-11,3	-25,6	-20,2	-21,5	-45,6	-2,7	-9,3	-4,8	13,7	
FEBRUAR	-18,2	-24,4	-24,0	-22,5	-34,3	-14,7	-28,0	-15,4	9,3	
MAERZ	-4,6	-19,4	-2,4	-21,6	-21,5	2,6	-14,5	7,1	24,1	
APRIL	3,9	-19,2	-4,5	-22,4	-13,5	14,1	8,3	12,1	31,2	
MAI	4,4	-17,1	-11,5	-18,2	-15,7	13,3	12,4	7,8	30,7	
JUNI	10,6	-10,5	-4,9	-9,1	-21,7	18,9	12,8	20,9	26,7	
JULI	5,6	-14,8	9,8	-15,7	-28,9	13,7	5,8	15,3	27,4	
AUGUST	10,2	-14,7	-3,7	-11,7	-35,8	20,4	11,3	25,3	26,5	
SEPTEMBER	7,7	-13,4	17,0	-12,6	-36,4	15,9	9,7	17,9	23,5	
OKTOBER	4,5	-9,7	3,3	-4,8	-41,3	9,4	3,2	13,1	12,4	
NOVEMBER	0,3	-11,1	0,0	-9,6	-30,7	4,6	-6,0	8,5	17,0	

1) SIEHE HINWEIS ZU DEN BAUBERICHTERSTATTUNGEN IN DEN NEUEN LAENDERN UND BERLIN-OST, S.6,7.

BAUBERICHTERSTATTUNG

1 BAUHAUPTGEWERBE

1.8.3.1 GESAMTUMSATZ, BAUGEWERBL. UMSATZ INSGESAMT, WOHNUNGSBAU, GEWERBL. BAU
- BETRIEBE MIT 20 BESCHAFTIGTEN UND MEHR -

1 000 DM

ZEITRAUM	GESAMT- UMSATZ	BAUGEWERBLICHER UMSATZ							
		ZUSAMMEN	DAVON		WOHNUNGS- BAU	LAND- WIRTSCH. BAU	GEWERBL. UND INDUSTRIELLER BAU		
			HOCHBAU	TIEFBAU			ZUSAMMEN	HOCHBAU	TIEFBAU
DEUTSCHLAND									
1992 JAN.-NOV.	142 886 866	139 585 636	83 568 645	56 016 991	28 311 181	654 626	55 877 909	41 954 140	13 923 769
1993 JAN.-NOV.	150 941 980	147 687 046	90 440 564	57 246 482	33 101 623	659 730	59 059 369	44 123 615	14 935 754
1991 NOVEMBER	14 495 218	14 156 206	8 167 538	5 988 668	2 737 676	75 583	5 324 851	3 982 624	1 342 227
DEZEMBER	15 471 169	15 165 872	9 063 681	6 102 191	3 111 048	64 242	5 865 154	4 421 131	1 444 023
1992 JANUAR	8 241 134	8 057 291	5 093 283	2 964 008	1 630 766	32 137	3 451 768	2 658 013	793 755
FEBRUAR	8 581 622	8 375 541	5 461 549	2 913 932	1 787 072	34 148	3 614 912	2 797 962	816 950
MAERZ	11 128 976	10 835 700	6 886 626	3 949 074	2 257 667	51 630	4 531 407	3 505 555	1 025 852
APRIL	12 015 001	11 724 908	7 179 472	4 545 436	2 408 388	47 006	4 812 697	3 666 328	1 146 369
MAI	12 695 086	12 380 141	7 502 641	4 877 500	2 550 191	52 012	4 950 638	3 764 842	1 185 796
JUNI	14 036 821	13 695 691	8 016 385	5 679 306	2 717 370	73 838	5 442 559	4 078 362	1 364 197
JULI	14 520 136	14 188 647	8 260 985	5 927 662	2 816 427	73 747	5 656 905	4 118 240	1 438 665
AUGUST	13 940 304	13 632 493	7 971 071	5 661 422	2 589 851	61 894	5 572 833	4 160 989	1 411 844
SEPTEMBER	15 148 104	14 803 935	8 637 436	6 166 559	2 929 521	68 224	5 878 373	4 338 107	1 540 266
OKTOBER	16 182 999	15 836 162	9 238 036	6 598 126	3 278 149	80 360	6 048 542	4 478 014	1 570 528
NOVEMBER	16 394 769	16 055 067	9 321 161	6 739 906	3 945 785	79 630	6 017 276	4 387 728	1 629 547
DEZEMBER	20 933 360	20 561 383	12 509 972	8 051 411	4 419 902	76 019	7 914 804	6 026 011	1 888 793
1993 JANUAR	8 835 407	8 666 039	5 536 891	3 129 148	1 843 716	21 994	3 704 006	2 892 584	811 422
FEBRUAR	8 280 810	8 087 596	5 297 196	2 790 400	1 782 763	43 607	3 508 043	2 703 305	804 738
MAERZ	11 805 371	11 523 740	7 397 440	4 126 300	2 507 300	37 842	5 026 628	3 796 749	1 229 879
APRIL	12 845 235	12 553 007	7 694 551	4 858 456	2 675 747	54 443	5 228 558	3 892 004	1 336 554
MAI	13 393 701	13 096 021	7 856 304	5 239 717	2 906 896	57 699	5 096 862	3 760 690	1 336 172
JUNI	15 600 676	15 262 178	9 049 478	6 212 700	3 332 404	71 502	5 987 586	4 399 161	1 588 426
JULI	15 404 122	15 066 248	9 027 154	6 039 094	3 371 899	83 210	5 871 359	4 318 420	1 552 939
AUGUST	14 864 327	14 538 539	8 797 387	5 741 152	3 208 022	63 291	5 769 948	4 286 030	1 483 918
SEPTEMBER	16 017 850	15 676 195	9 626 941	6 049 254	3 651 994	76 530	6 169 448	4 624 777	1 544 671
OKTOBER	16 760 540	16 413 735	9 935 239	6 418 496	3 889 728	81 299	6 273 078	4 689 955	1 583 123
NOVEMBER	17 133 942	16 803 748	10 161 983	6 641 765	3 931 154	68 313	6 423 853	4 759 940	1 663 913
VERAENDERUNG GEGEN VORMONAT IN %									
1991 NOVEMBER	2,7	2,7	1,0	5,0	-2,2	12,5	2,4	1,2	6,3
DEZEMBER	6,7	7,1	11,0	1,9	13,6	-15,0	10,1	11,0	7,6
1992 JANUAR	-46,7	-46,9	-43,8	-51,4	-47,6	-50,0	-41,1	-39,9	-45,0
FEBRUAR	4,1	3,9	7,2	-1,7	9,6	6,3	4,7	5,3	2,9
MAERZ	29,7	29,4	26,1	35,5	26,3	51,2	25,4	25,3	25,6
APRIL	8,0	8,2	4,3	15,1	6,7	-9,0	6,2	4,6	11,7
MAI	5,7	5,6	4,5	7,3	5,9	10,6	2,9	2,7	3,4
JUNI	10,6	10,6	6,8	16,4	6,6	42,0	9,9	8,3	15,0
JULI	3,4	3,6	3,1	4,4	3,8	-0,1	2,1	1,0	5,5
AUGUST	-4,0	-3,9	-3,5	-4,5	-8,0	-16,1	0,3	1,0	-1,9
SEPTEMBER	8,7	8,6	8,4	8,9	13,1	10,2	5,5	4,3	9,1
OKTOBER	6,8	7,0	7,0	7,0	11,9	17,8	2,9	3,2	2,0
NOVEMBER	1,3	1,4	0,9	2,1	2,1	-0,9	-0,5	-2,0	3,8
DEZEMBER	27,7	28,1	34,2	19,6	32,1	-4,5	31,5	37,3	15,9
1993 JANUAR	-57,8	-57,9	-55,7	-61,1	-58,3	-71,1	-53,2	-52,0	-57,0
FEBRUAR	-6,3	-6,7	-4,3	-10,8	-3,9	98,9	-5,3	-6,5	-0,8
MAERZ	42,6	42,5	39,6	47,9	40,6	-13,2	43,3	40,4	52,8
APRIL	8,8	8,9	4,0	17,7	6,7	43,9	4,0	2,5	8,7
MAI	4,3	4,3	2,1	7,8	8,6	6,0	-2,5	-3,4	0,0
JUNI	16,5	16,5	15,2	18,6	14,6	23,9	17,5	17,0	18,9
JULI	-1,3	-1,3	-0,2	-2,8	1,2	16,4	-1,9	-1,8	-2,2
AUGUST	-3,5	-3,5	-2,5	-4,9	-4,9	-23,9	-1,7	-0,8	-4,4
SEPTEMBER	7,8	7,8	9,4	5,4	13,8	20,9	6,9	7,9	4,1
OKTOBER	4,6	4,7	3,8	6,1	6,5	6,2	1,7	1,4	2,5
NOVEMBER	2,2	2,4	1,7	3,5	1,1	-16,0	2,4	1,5	5,1
VERAENDERUNG GEGEN VORJAHRESZEITRAUM IN %									
1993 JAN.-NOV.	-5,6	5,8	8,2	2,2	16,9	0,8	5,7	5,2	7,3
1992 NOVEMBER	13,1	13,4	14,1	12,4	22,2	5,4	13,0	10,2	21,4
DEZEMBER	35,3	35,6	38,0	31,9	42,1	18,3	34,9	36,3	30,8
1993 JANUAR	7,2	7,6	8,7	5,6	13,1	-31,6	7,3	8,8	2,2
FEBRUAR	-3,5	-3,4	-3,0	-4,2	-0,2	27,7	-3,0	-3,4	-1,5
MAERZ	6,1	6,3	7,4	4,5	11,1	-26,7	10,9	8,3	19,9
APRIL	6,9	7,1	7,2	6,9	11,1	15,8	8,6	6,2	16,6
MAI	5,5	5,8	4,7	7,4	14,0	10,9	3,0	-0,1	12,7
JUNI	11,1	11,4	12,9	9,4	22,6	-3,2	10,0	7,9	16,4
JULI	6,1	6,2	9,3	1,9	19,7	12,8	5,7	4,9	7,9
AUGUST	6,6	6,6	10,4	1,4	23,9	2,3	3,5	3,0	5,1
SEPTEMBER	5,7	5,9	11,5	-1,9	24,7	12,2	5,0	6,6	0,3
OKTOBER	3,6	3,6	8,2	-2,7	18,7	1,2	3,7	4,7	0,8
NOVEMBER	4,5	4,7	9,0	-1,4	17,5	-14,2	6,8	8,6	2,1

BAUBERICHTERSTATTUNG

1 BAUHAUPTGEWERBE

1.8.3.2 UMSATZ OEFFENTLICHER UND VERKEHRSBAU
- BETRIEBE MIT 20 BESCHAEFFTIGTEN UND MEHR -

1 000 DM

ZEITRAUM	OEFFENTL. BAU ZUSAMMEN	HOCHBAU					TIEFBAU				
		ZUSAMMEN	DAVON			ZUSAMMEN	DAVON				
			ORGANI- SATIONEN OHNE ERWERBS- ZWECK	GEBIETS- KOERPER- SCHAFTEN	DEUTSCHE BUNDESBahn UND BUNDESPOST		STRASSEN- BAU	GEBIETS- KOERPER- SCHAFTEN	DEUTSCHE BUNDESBahn UND BUNDESPOST		
DEUTSCHLAND											
1992 JAN.-NOV.	54 741 920	12 648 698	2 008 228	9 260 949	1 979 521	42 093 222	17 690 715	19 884 028	4 518 479		
1993 JAN.-NOV.	54 866 324	12 555 596	2 087 370	8 984 211	1 504 015	42 310 728	17 255 811	20 959 613	4 095 304		
1991 NOVEMBER	6 018 097	1 371 656	197 007	1 059 044	115 605	4 646 441	2 161 772	2 040 290	444 379		
DEZEMBER	6 125 428	1 467 260	218 764	1 102 216	146 280	4 658 168	2 004 661	2 196 126	457 381		
1992 JANUAR	2 942 620	772 367	122 778	563 910	85 679	2 170 253	821 113	1 074 548	274 592		
FEBRUAR	2 939 409	842 367	140 458	619 639	82 270	2 097 042	740 501	1 107 245	249 296		
MAERZ	3 994 996	1 071 774	166 667	796 599	108 508	2 923 222	1 148 999	1 436 160	338 063		
APRIL	4 456 817	1 057 750	169 199	779 270	109 281	3 399 067	1 402 299	1 624 186	372 582		
MAI	4 827 300	1 135 596	174 480	844 315	116 801	3 691 704	1 553 692	1 732 791	405 221		
JUNI	5 461 924	1 146 815	181 929	841 337	123 549	4 315 109	1 818 376	2 049 246	447 487		
JULI	5 741 568	1 252 571	200 478	899 126	152 967	4 488 997	1 955 698	2 041 207	492 092		
AUGUST	5 407 915	1 158 337	191 670	842 366	124 301	4 249 578	1 828 184	1 975 163	446 231		
SEPTEMBER	5 927 877	1 301 584	213 999	946 596	140 989	4 626 293	1 999 076	2 167 691	459 626		
OKTOBER	6 429 117	1 401 519	211 281	1 019 644	170 594	5 027 598	2 162 638	2 344 878	520 082		
NOVEMBER	6 612 377	1 508 018	235 289	1 108 147	164 582	5 104 359	2 260 129	2 331 023	513 207		
DEZEMBER	8 150 658	1 988 040	320 190	1 360 278	307 572	6 162 618	2 570 569	2 945 628	646 421		
1993 JANUAR	3 096 323	778 597	126 858	568 752	82 987	2 317 726	951 485	1 089 567	276 674		
FEBRUAR	2 753 183	767 521	124 696	543 308	99 517	1 985 662	727 524	1 042 505	215 633		
MAERZ	3 951 970	1 055 549	174 969	734 773	145 807	2 896 421	1 002 671	1 583 817	309 933		
APRIL	4 594 259	1 072 357	173 047	763 593	145 717	3 521 902	1 342 435	1 789 247	390 220		
MAI	5 034 564	1 131 019	196 192	781 750	163 077	3 903 545	1 571 818	1 930 237	401 490		
JUNI	5 870 686	1 246 411	202 976	857 696	185 739	4 624 275	1 944 776	2 252 507	426 992		
JULI	5 739 780	1 253 625	212 448	904 974	136 203	4 486 155	1 858 648	2 204 619	422 888		
AUGUST	5 497 278	1 240 044	198 817	876 493	164 788	4 257 234	1 762 849	2 110 406	383 979		
SEPTEMBER	5 778 223	1 273 640	224 314	921 672	127 654	4 504 583	1 902 657	2 215 405	386 521		
OKTOBER	6 169 630	1 334 257	224 718	988 182	121 357	4 835 373	2 080 959	2 311 986	442 418		
NOVEMBER	6 380 428	1 402 576	228 335	1 033 072	141 169	4 977 852	2 109 989	2 429 307	438 556		
VERAENDERUNG GEGEN VORMONAT IN %											
1991 NOVEMBER	5,2	7,1	-4,6	11,4	-6,2	4,6	3,6	5,9	3,5		
DEZEMBER	1,8	7,0	11,0	4,1	26,5	0,3	-7,3	7,6	2,9		
1992 JANUAR	-52,0	-47,4	-43,9	-48,8	-41,4	-53,4	-59,0	-51,1	-40,0		
FEBRUAR	-0,1	9,1	14,4	9,9	-4,0	-3,4	-9,8	3,0	-9,2		
MAERZ	35,9	27,2	18,7	28,6	31,9	39,4	55,2	29,7	35,6		
APRIL	11,6	-1,3	1,5	-2,2	0,7	16,3	22,0	13,1	10,2		
MAI	8,3	7,4	3,1	8,3	6,9	8,6	10,8	6,7	8,8		
JUNI	13,1	1,0	4,3	-0,4	5,8	18,9	17,0	18,3	10,4		
JULI	5,1	9,2	10,2	6,9	23,8	4,0	7,6	-0,4	10,0		
AUGUST	-5,8	-7,5	-4,4	-6,3	-18,7	-5,3	-6,5	-3,2	-9,3		
SEPTEMBER	9,6	12,4	11,6	12,4	13,4	8,9	9,3	9,7	3,0		
OKTOBER	8,5	7,7	-1,3	7,7	21,0	8,7	8,2	8,2	13,2		
NOVEMBER	2,9	7,6	11,4	8,7	-3,5	1,5	4,5	-0,6	-1,3		
DEZEMBER	23,3	31,8	36,1	22,8	86,9	20,7	13,7	26,4	26,0		
1993 JANUAR	-62,0	-60,8	-60,4	-58,2	-73,0	-62,4	-63,0	-63,0	-57,2		
FEBRUAR	-11,1	-1,4	-1,7	-4,5	19,9	-14,3	-23,5	-4,3	-22,1		
MAERZ	43,5	37,5	40,3	35,2	46,5	45,9	37,8	51,9	43,7		
APRIL	16,3	1,6	-1,1	2,6	-0,1	21,6	33,9	13,0	25,9		
MAI	9,6	5,5	13,4	3,7	5,1	10,8	17,1	7,9	2,9		
JUNI	16,6	10,2	3,5	9,7	21,3	18,5	23,7	16,7	6,4		
JULI	-2,2	0,6	4,7	5,5	-26,7	-3,0	-4,4	-2,1	-1,0		
AUGUST	-4,2	-1,1	-6,4	-3,2	21,0	-5,1	-5,2	-4,3	-9,2		
SEPTEMBER	5,1	2,7	12,8	5,2	-22,5	5,8	7,9	5,0	0,7		
OKTOBER	6,8	4,8	0,2	7,2	-4,9	7,3	9,4	4,4	14,6		
NOVEMBER	3,4	5,1	1,6	4,5	16,3	2,9	1,4	5,1	-0,9		
VERAENDERUNG GEGEN VORJAHRESZEITRAUM IN %											
1993 JAN.-NOV.	0,2	-0,7	3,9	-3,2	9,0	0,5	-2,5	5,4	-9,4		
1992 NOVEMBER	9,9	9,9	19,4	4,6	42,4	9,9	4,5	14,2	15,5		
DEZEMBER	33,1	35,5	46,4	23,4	110,3	32,3	28,2	34,1	41,3		
1993 JANUAR	5,2	0,8	3,3	0,9	-3,1	6,8	15,9	1,4	0,8		
FEBRUAR	-6,3	-8,9	-11,2	-12,3	21,0	-5,3	-1,8	-5,8	-13,5		
MAERZ	-1,1	-1,5	5,0	-7,8	34,4	-0,9	-12,7	10,3	-8,3		
APRIL	3,1	1,4	2,3	-3,3	33,3	3,6	-4,3	10,2	4,7		
MAI	4,3	-0,4	12,4	-7,4	31,1	5,7	1,2	11,4	-0,9		
JUNI	7,5	8,7	11,6	1,9	50,3	7,2	7,0	9,9	-4,6		
JULI	0,0	0,1	6,0	0,7	-11,0	-0,1	-5,0	8,0	-14,1		
AUGUST	1,7	7,1	3,7	4,0	32,6	0,2	-3,6	6,8	-14,0		
SEPTEMBER	-2,5	-2,1	4,8	-2,6	-9,5	-2,6	-4,8	2,2	-15,9		
OKTOBER	-4,0	-4,8	6,4	-3,1	-28,9	-3,8	-3,8	-1,4	-14,9		
NOVEMBER	-3,5	-7,0	-3,0	-6,8	-14,2	-2,5	-6,6	4,2	-14,5		

BAUBERICHTERSTATTUNG

1 BAUHAUPTGEWERBE

1.8.3.1 GESAMTUMSATZ, BAUGEWERBL. UMSATZ INSGESAMT, WOHNUNGSBAU, GEWERBL. BAU
- BETRIEBE MIT 20 BESCHAFTIGTEN UND MEHR -

1 000 DM

ZEITRAUM	GESAMT- UMSATZ	BAUGEWERBLICHER UMSATZ								
		ZUSAMMEN	DAVON		WOHNUNGS- BAU	LAND- WIRTSCH. BAU	GEWERBL. UND INDUSTRIELLER BAU			
			HOCHBAU	TIEFBAU			ZUSAMMEN	HOCHBAU	TIEFBAU	
FRUEHERES BUNDESGBEIT										
1992 JAN.-NOV.	116 657 719	114 439 929	69 033 314	45 406 615	24 687 541	475 530	45 340 548	34 099 521	11 241 027	
1993 JAN.-NOV.	116 315 767	114 037 641	70 904 853	49 132 788	27 638 724	470 010	44 072 132	33 156 885	10 915 247	
1991 NOVEMBER	11 940 216	11 735 873	6 873 823	4 862 050	2 375 747	56 348	4 536 157	3 387 704	1 148 453	
DEZEMBER	12 566 356	12 378 652	7 488 865	4 889 787	2 665 441	44 258	4 874 917	3 714 714	1 160 203	
1992 JANUAR	7 005 608	6 884 986	4 359 175	2 526 811	1 468 951	21 263	2 952 829	2 264 548	688 281	
FEBRUAR	7 127 619	6 994 821	4 557 207	2 437 614	1 553 058	22 443	2 997 616	2 325 450	672 166	
MAERZ	9 179 667	8 991 356	5 753 805	3 237 551	1 983 373	38 843	3 762 252	2 914 825	847 427	
APRIL	9 918 986	9 727 795	6 995 915	3 731 880	2 105 701	36 551	3 955 163	3 020 673	934 490	
MAI	10 508 548	10 304 120	6 287 769	4 016 351	2 242 767	39 649	4 087 829	3 117 492	970 337	
JUNI	11 505 755	11 284 657	6 650 419	4 634 238	2 392 280	54 781	4 438 109	3 326 717	1 111 392	
JULI	11 998 191	11 767 820	6 879 763	4 888 057	2 493 050	52 139	4 522 673	3 349 163	1 173 510	
AUGUST	11 453 254	11 237 824	6 614 100	4 623 724	2 232 032	48 396	4 577 003	3 421 578	1 155 425	
SEPTEMBER	12 988 825	11 959 769	7 026 571	4 934 198	2 574 553	51 177	4 621 380	3 400 491	1 220 949	
OKTOBER	12 836 984	12 697 460	7 412 389	5 185 071	2 775 158	57 659	4 754 489	3 530 607	1 223 882	
NOVEMBER	12 924 282	12 689 321	7 497 201	5 192 120	2 866 608	52 629	4 671 205	3 428 037	1 243 168	
DEZEMBER	15 935 338	15 740 215	9 828 774	5 911 441	3 662 080	57 908	5 956 309	4 630 114	1 326 195	
1993 JANUAR	7 280 216	7 154 744	4 662 934	2 491 810	1 642 790	13 101	3 022 007	2 383 205	638 802	
FEBRUAR	6 483 514	6 354 298	4 221 621	2 132 677	1 524 864	32 236	2 704 076	2 096 972	607 104	
MAERZ	9 326 700	9 142 593	5 920 829	3 221 764	2 156 703	24 993	3 837 638	2 913 007	924 631	
APRIL	10 039 489	9 836 496	6 082 640	3 753 856	2 282 472	39 490	3 926 395	2 923 050	1 003 345	
MAI	10 422 099	10 214 714	6 206 479	4 008 235	2 481 444	41 807	3 785 274	2 806 200	979 074	
JUNI	12 013 525	11 774 324	7 078 947	4 695 377	2 768 576	55 634	4 463 398	3 294 723	1 168 675	
JULI	11 853 798	11 614 470	7 059 291	4 555 179	2 803 959	62 064	4 361 222	3 224 606	1 136 616	
AUGUST	11 367 492	11 130 610	6 838 076	4 292 534	2 636 790	43 023	4 271 887	3 189 715	1 082 172	
SEPTEMBER	12 206 588	11 964 539	7 444 019	4 520 520	3 005 873	56 049	4 508 722	3 418 990	1 089 732	
OKTOBER	12 531 650	12 292 131	7 652 496	4 639 635	3 144 230	57 311	4 522 495	3 444 428	1 078 067	
NOVEMBER	12 790 696	12 558 722	7 737 521	4 821 201	3 191 013	44 302	4 669 018	3 461 989	1 207 029	
VERAENDERUNG GEGEN VORMONAT IN %										
1991 NOVEMBER	2,2	2,2	1,9	2,7	0,1	12,9	2,9	1,5	7,4	
DEZEMBER	5,2	5,5	8,9	0,6	12,2	-21,5	7,5	9,7	1,0	
1992 JANUAR	-44,3	-44,4	-41,8	-48,3	-44,9	-52,0	-39,4	-39,0	-40,7	
FEBRUAR	1,7	1,6	4,6	-3,5	5,7	5,5	1,5	2,7	-2,3	
MAERZ	28,8	28,5	26,3	32,8	27,7	73,1	25,5	25,3	26,1	
APRIL	8,1	8,2	4,2	15,3	6,2	-5,9	5,1	3,6	10,3	
MAI	5,9	5,9	4,9	7,6	6,5	8,5	3,4	3,2	3,8	
JUNI	9,5	9,5	5,8	15,4	6,7	38,2	8,6	6,7	14,5	
JULI	4,3	4,3	3,4	5,5	4,2	-4,8	1,9	0,7	5,6	
AUGUST	-4,5	-4,5	-3,9	-5,4	-10,5	-7,2	1,2	2,2	-5,7	
SEPTEMBER	6,5	6,4	6,2	6,7	15,3	5,7	1,0	-0,6	1,5	
OKTOBER	5,2	5,3	5,5	5,1	7,8	12,7	2,9	3,8	0,2	
NOVEMBER	0,7	0,7	1,1	0,1	3,3	-8,7	-1,8	-2,9	1,6	
DEZEMBER	23,8	24,0	31,1	13,9	27,7	10,0	27,5	35,1	6,7	
1993 JANUAR	-54,5	-54,5	-52,6	-57,8	-55,1	-77,4	-49,9	-48,5	-51,8	
FEBRUAR	-10,9	-11,2	-9,5	-14,4	-7,2	146,1	-10,5	-12,0	-5,0	
MAERZ	49,9	49,9	40,3	51,1	41,4	-22,5	41,9	38,9	52,3	
APRIL	7,6	7,6	2,7	16,5	5,8	58,0	2,3	0,3	8,5	
MAI	3,8	3,8	2,0	6,8	8,7	5,9	-3,6	-4,0	-2,4	
JUNI	15,3	15,3	14,1	17,1	11,6	33,1	17,9	17,4	19,4	
JULI	-1,3	-1,4	-0,3	-3,0	1,3	11,6	-2,3	-2,1	-2,7	
AUGUST	-4,1	-4,2	-3,1	-5,8	-6,0	-30,7	-2,0	-1,1	-4,8	
SEPTEMBER	7,4	7,5	8,9	5,3	14,0	30,3	5,5	7,2	0,7	
OKTOBER	2,7	2,7	2,8	2,8	4,6	2,3	0,3	0,7	-1,1	
NOVEMBER	2,1	2,2	1,1	3,9	1,5	-22,7	3,2	0,5	12,0	
VERAENDERUNG GEGEN VORJAHRESZEITRAUM IN %										
1993 JAN.-NOV.	-0,3	-0,4	2,7	-5,0	12,0	-1,2	-2,8	-2,8	-2,9	
1992 NOVEMBER	8,2	8,1	9,1	6,8	20,7	-6,6	3,0	1,2	8,2	
DEZEMBER	27,3	27,2	31,2	20,9	37,4	30,8	22,2	24,6	14,3	
1993 JANUAR	3,9	3,9	7,0	-1,3	11,8	-38,4	2,3	5,2	-7,2	
FEBRUAR	-9,0	-9,2	-7,4	-12,5	-1,8	43,6	-9,8	-9,8	-9,7	
MAERZ	1,6	1,7	2,9	-0,5	8,7	-35,7	2,0	-0,1	9,1	
APRIL	1,2	1,1	1,4	0,6	8,4	8,0	-0,7	-3,2	7,4	
MAI	-0,8	-0,9	-1,3	-0,2	10,6	5,4	-7,4	-10,0	0,9	
JUNI	4,4	4,3	6,4	1,3	15,7	1,6	0,6	-1,0	5,2	
JULI	-1,2	-1,3	2,6	-6,8	12,5	19,0	-3,6	-3,7	-3,1	
AUGUST	-0,7	-1,0	3,4	-7,2	18,1	-11,1	-6,7	-6,8	-6,3	
SEPTEMBER	0,1	0,0	6,0	-8,4	16,8	9,5	-2,4	0,5	-10,7	
OKTOBER	-2,4	-2,4	3,2	-10,5	13,3	-0,6	-4,9	-2,4	-11,9	
NOVEMBER	-1,0	-1,0	3,2	-7,1	11,3	-15,8	0,0	1,0	-2,9	

BAUBERICHTERSTATTUNG

1 BAUHAUPTGEBERBE

1.8.3.2 UMSATZ OEFFENTLICHER UND VERKEHRSBAU
- BETRIEBE MIT 20 BESCHAEFFTIGTEN UND MEHR -

1 000 DM

ZEITRAUM	OEFFENTL. BAU ZUSAMMEN	HOCHBAU					TIEFBAU				
		ZUSAMMEN	DAVON			ZUSAMMEN	DAVON				
			ORGANI- SATIONEN OHNE ERWERBS- ZWECK	GEBIETS- KOERPER- SCHAFTEN	DEUTSCHE BUNDESBAHN UND BUNDESPOST		STRASSEN- BAU	GEBIETS- KOERPER- SCHAFTEN	DEUTSCHE BUNDESBAHN UND BUNDESPOST		
FRUEHERES BUNDESGBIET											
1992 JAN.-NOV.	43 936 310	9 770 722	1 736 644	7 189 508	844 570	34 165 588	14 339 140	16 354 269	3 472 179		
1993 JAN.-NOV.	41 856 775	9 639 234	1 740 940	6 916 393	981 901	32 217 641	13 206 781	16 029 382	2 981 378		
1991 NOVEMBER	4 767 620	1 054 023	168 803	806 234	78 986	3 713 597	1 683 211	1 676 708	353 678		
DEZEMBER	4 794 036	1 064 452	183 343	787 636	93 473	3 729 584	1 602 819	1 769 159	357 606		
1992 JANUAR	2 441 933	604 403	108 902	438 057	57 444	1 837 530	699 826	922 778	220 926		
FEBRUAR	2 421 704	656 256	114 090	489 283	52 883	1 765 448	632 902	935 418	197 128		
MAERZ	3 206 888	816 764	143 309	597 910	75 545	2 390 124	942 647	1 188 664	258 813		
APRIL	3 630 380	832 980	144 204	604 203	84 583	2 797 390	1 163 090	1 347 656	286 644		
MAI	3 933 875	887 861	146 754	662 854	78 253	3 046 014	1 292 815	1 433 441	319 758		
JUNI	4 399 487	876 641	159 445	644 402	72 794	3 522 846	1 473 180	1 699 512	350 154		
JULI	4 699 958	965 411	177 859	713 927	93 625	3 714 547	1 629 865	1 710 754	379 828		
AUGUST	4 380 393	912 094	167 243	670 637	74 214	3 468 288	1 503 311	1 622 462	342 526		
SEPTEMBER	4 712 659	999 410	189 523	734 517	75 370	3 713 249	1 588 598	1 771 696	352 655		
OKTOBER	5 010 154	1 048 865	178 751	793 545	76 669	3 961 189	1 692 645	1 885 658	383 886		
NOVEMBER	5 088 879	1 149 927	206 564	840 173	103 190	3 948 952	1 732 261	1 836 330	380 361		
DEZEMBER	6 063 918	1 478 672	270 780	1 019 635	188 257	4 585 246	1 903 215	2 200 947	481 084		
1993 JANUAR	2 476 846	623 838	110 604	458 262	54 972	1 853 008	722 551	929 103	201 354		
FEBRUAR	2 093 122	567 549	100 838	404 020	62 691	1 526 579	529 241	839 701	156 631		
MAERZ	3 123 259	826 126	145 262	580 822	100 042	2 297 139	816 868	1 249 527	230 738		
APRIL	3 588 139	837 628	145 272	599 830	92 526	2 750 511	1 058 863	1 415 296	276 352		
MAI	3 906 189	877 028	166 774	608 888	101 366	3 029 161	1 229 525	1 503 194	296 442		
JUNI	4 486 716	960 014	168 298	664 534	127 182	3 526 702	1 515 833	1 710 625	300 244		
JULI	4 387 215	968 652	180 422	698 363	89 867	3 418 563	1 432 968	1 677 863	307 732		
AUGUST	4 178 910	968 548	168 405	680 637	119 506	3 210 362	1 355 645	1 567 495	287 222		
SEPTEMBER	4 393 895	963 107	179 554	709 663	73 890	3 430 788	1 464 389	1 681 613	284 786		
OKTOBER	4 568 095	1 006 527	186 583	750 411	69 533	3 561 568	1 553 931	1 689 134	318 503		
NOVEMBER	4 654 389	1 040 217	188 928	760 363	90 326	3 614 172	1 526 967	1 765 831	321 374		
VERAENDERUNG GEGEN VORMONAT IN %											
1991 NOVEMBER	2,6	7,4	-7,5	12,3	-2,7	1,3	0,6	1,8	2,0		
DEZEMBER	0,6	1,0	8,6	-2,3	18,3	0,4	-4,8	5,5	1,1		
1992 JANUAR	-49,1	-43,2	-40,6	-44,4	-38,5	-50,7	-56,7	-47,8	-38,2		
FEBRUAR	-0,8	8,6	4,8	11,7	-7,9	-3,9	-8,8	1,4	-10,8		
MAERZ	32,4	24,5	25,6	22,2	42,9	35,4	48,9	27,1	31,3		
APRIL	13,2	2,0	0,6	1,1	12,0	17,0	23,4	13,4	10,8		
MAI	8,4	6,6	1,8	9,7	-7,5	8,9	11,2	6,4	11,6		
JUNI	11,8	-1,3	8,6	-2,8	-7,0	15,7	14,0	18,6	9,5		
JULI	6,8	12,4	11,5	10,8	28,6	5,4	10,2	0,7	8,5		
AUGUST	-6,8	-7,4	-6,0	-6,1	-20,7	-6,6	-7,4	-5,2	-9,8		
SEPTEMBER	7,6	9,6	13,3	9,5	1,6	7,1	6,7	9,2	3,0		
OKTOBER	6,3	5,0	-5,7	8,0	1,7	6,7	6,5	6,4	8,5		
NOVEMBER	1,8	9,6	15,6	5,9	34,6	-0,3	2,3	-2,6	-0,7		
DEZEMBER	18,9	28,6	31,1	21,4	82,4	16,1	9,9	19,9	26,5		
1993 JANUAR	-59,2	-57,8	-59,2	-55,1	-70,8	-59,6	-62,0	-57,8	-58,1		
FEBRUAR	-15,5	-9,0	-8,8	-11,8	14,0	-17,7	-26,8	-9,6	-22,2		
MAERZ	49,2	45,6	44,1	43,8	59,6	50,6	54,3	48,8	47,3		
APRIL	14,9	1,4	0,0	3,3	-7,5	19,7	29,6	13,3	19,8		
MAI	8,9	4,7	14,8	1,5	9,6	10,1	16,1	6,2	7,3		
JUNI	14,9	9,5	0,9	9,1	25,5	16,4	23,3	13,8	1,3		
JULI	-2,2	0,9	7,2	5,1	-29,3	-3,1	-5,5	-1,9	2,5		
AUGUST	-4,7	0,0	-6,7	-2,5	33,0	-6,1	-5,4	-6,6	-6,7		
SEPTEMBER	5,1	-0,6	6,6	4,3	-38,2	6,9	8,0	7,3	-0,8		
OKTOBER	4,0	4,5	3,9	5,7	-5,9	3,8	6,1	0,4	11,8		
NOVEMBER	1,9	3,3	1,3	1,4	29,9	1,5	-1,7	4,5	0,9		
VERAENDERUNG GEGEN VORJAHRESZEITRAUM IN %											
1993 JAN.-NOV.	-4,7	-1,3	0,2	-3,8	16,3	-5,7	-7,9	-2,0	-14,1		
1992 NOVEMBER	6,9	9,1	22,4	4,2	30,6	6,3	2,9	9,5	7,5		
DEZEMBER	26,5	38,9	47,7	29,5	101,4	22,9	18,7	24,4	34,5		
1993 JANUAR	1,4	3,2	1,6	4,6	-4,3	0,8	4,1	0,7	-8,9		
FEBRUAR	-13,6	-13,5	-11,6	-17,4	18,5	-13,6	-16,4	-10,2	-20,5		
MAERZ	-2,6	1,1	1,4	-2,9	32,4	-3,9	-13,3	5,1	-10,8		
APRIL	-1,2	0,6	0,7	-0,7	9,4	-1,7	-9,0	5,0	-3,6		
MAI	-0,7	-1,2	13,6	-8,1	28,5	-0,6	-4,9	4,9	-7,3		
JUNI	2,0	9,5	5,6	3,1	74,7	0,1	2,9	0,7	-14,3		
JULI	-6,7	-1,7	1,4	-2,2	-4,0	-8,0	-11,8	-1,9	-19,0		
AUGUST	-4,6	6,2	0,7	1,5	61,0	-7,4	-9,8	-3,4	-16,1		
SEPTEMBER	-6,8	-3,6	-5,3	-3,4	-2,0	-7,6	-7,8	-5,1	-19,3		
OKTOBER	-8,9	-4,0	4,4	-5,4	-9,3	-10,1	-8,2	-10,4	-16,9		
NOVEMBER	-8,7	-9,5	-8,5	-9,4	-12,5	-8,5	-11,9	-3,8	-15,6		

BAUBERICHTERSTATTUNG

1 BAUHAUPTGEWERBE

1.8.3.1 GESAMTUMSATZ, BAUGEWERBL. UMSATZ INSGESAMT, WOHNUNGSBAU, GEWERBL. BAU
- BETRIEBE MIT 20 BESCHAEFFTIGTEN UND MEHR -

1 000 DM

ZEITRAUM	GESAMT- UMSATZ	BAUGEWERBLICHER UMSATZ								
		ZUSAMMEN	DAVON		WOHNUNGS- BAU	LAND- WIRTSCH. BAU	GEWERBL. UND INDUSTRIELLER BAU			
			HOCHBAU	TIEFBAU			ZUSAMMEN	HOCHBAU	TIEFBAU	
NEUE LAENDER UND BERLIN-OST 1)										
1992 JAN.-NOV.	26 229 147	25 145 707	14 635 331	10 610 376	3 623 640	179 036	10 537 361	7 854 619	2 682 742	
1993 JAN.-NOV.	34 626 213	33 649 405	19 635 711	14 113 694	5 462 899	189 720	14 987 237	10 966 730	4 020 507	
1991 NOVEMBER	2 556 002	2 420 333	1 293 715	1 126 618	361 928	19 234	798 694	594 920	193 774	
DEZEMBER	2 904 813	2 787 220	1 674 816	1 212 404	445 607	19 984	930 237	706 417	283 820	
1992 JANUAR	1 235 526	1 172 305	734 108	438 197	161 805	10 874	498 939	393 465	105 474	
FEBRUAR	1 454 003	1 380 720	904 342	476 378	234 014	11 705	617 296	472 512	144 784	
MAERZ	1 949 309	1 844 344	1 132 821	711 523	274 294	12 787	769 155	690 730	178 425	
APRIL	2 096 015	1 997 113	1 183 557	813 556	302 687	10 455	857 534	645 655	211 879	
MAI	2 186 518	2 076 021	1 214 872	861 149	307 424	12 363	862 809	647 350	215 459	
JUNI	2 533 068	2 411 034	1 365 968	1 045 068	325 090	19 057	1 004 450	751 645	252 805	
JULI	2 521 945	2 420 827	1 381 222	1 039 605	323 377	21 608	1 034 232	789 077	265 155	
AUGUST	2 467 050	2 394 669	1 356 971	1 037 698	367 819	13 498	995 830	739 411	256 419	
SEPTEMBER	2 949 279	2 844 226	1 611 865	1 232 361	364 968	17 047	1 256 993	937 676	319 317	
OKTOBER	3 346 015	3 238 702	1 825 647	1 413 055	602 985	22 701	1 294 053	947 407	346 646	
NOVEMBER	3 470 421	3 365 746	1 823 960	1 541 786	479 177	27 001	1 346 070	959 631	386 379	
DEZEMBER	4 938 022	4 821 168	2 681 198	2 139 970	767 822	18 111	1 958 495	1 395 897	562 598	
1993 JANUAR	1 555 191	1 511 295	873 957	637 338	200 926	8 893	681 999	509 379	172 620	
FEBRUAR	1 797 296	1 739 298	1 075 575	657 723	257 899	11 371	803 967	606 333	197 634	
MAERZ	2 478 671	2 381 147	1 476 611	904 536	350 597	12 849	1 188 990	883 742	305 248	
APRIL	2 805 746	2 716 511	1 611 911	1 104 600	393 275	14 953	1 302 163	968 954	333 209	
MAI	2 971 602	2 881 307	1 649 825	1 231 482	425 452	15 892	1 311 588	954 490	357 098	
JUNI	3 587 150	3 487 854	1 970 531	1 517 323	563 828	15 868	1 524 188	1 104 438	419 750	
JULI	3 550 324	3 451 778	1 967 863	1 483 915	567 930	21 146	1 510 137	1 093 814	416 323	
AUGUST	3 496 835	3 407 929	1 959 311	1 448 618	571 232	20 268	1 498 061	1 098 315	401 746	
SEPTEMBER	3 811 262	3 711 656	2 182 922	1 528 734	648 121	20 481	1 660 726	1 205 787	454 939	
OKTOBER	4 228 890	4 121 604	2 342 743	1 778 861	745 498	23 588	1 750 583	1 245 527	505 056	
NOVEMBER	4 343 246	4 245 026	2 424 462	1 820 564	740 141	24 011	1 754 835	1 297 951	456 884	
VERAENDERUNG GEGEN VORMONAT IN %										
1991 NOVEMBER	5,0	4,9	-3,4	16,3	-15,0	11,4	-0,3	-0,5	0,2	
DEZEMBER	13,6	15,2	21,7	7,6	23,1	3,9	25,6	18,7	46,5	
1992 JANUAR	-57,5	-57,9	-53,4	-63,9	-63,7	-45,6	-49,6	-44,3	-62,8	
FEBRUAR	17,7	17,8	23,2	8,7	44,6	7,6	23,7	20,1	37,3	
MAERZ	34,1	33,6	25,3	49,4	17,2	9,2	24,6	25,0	23,2	
APRIL	7,5	8,3	4,5	14,3	10,4	-18,2	11,5	9,3	18,7	
MAI	4,3	4,0	2,6	5,8	1,6	18,2	0,6	0,3	1,7	
JUNI	15,8	16,1	12,4	21,4	5,7	64,1	16,4	16,1	17,3	
JULI	-0,4	0,4	1,1	-0,5	-0,5	13,4	3,0	2,3	4,9	
AUGUST	-1,4	-1,1	-1,8	-0,2	10,7	-37,5	-3,7	-3,9	-3,3	
SEPTEMBER	18,6	18,8	18,8	18,8	-0,8	26,3	26,2	26,8	24,5	
OKTOBER	13,5	13,9	13,9	14,7	41,7	33,2	2,9	1,0	8,6	
NOVEMBER	3,7	3,9	-0,1	9,1	-4,7	18,9	4,0	1,3	11,5	
DEZEMBER	42,3	43,2	47,0	38,8	58,2	-32,9	45,5	45,5	45,6	
1993 JANUAR	-68,5	-68,7	-67,4	-70,2	-73,5	-50,9	-65,2	-63,5	-69,3	
FEBRUAR	15,6	14,7	23,1	3,2	28,4	27,9	17,9	19,0	14,5	
MAERZ	37,9	37,4	37,3	37,5	35,9	13,0	47,9	45,8	54,5	
APRIL	13,2	14,1	9,2	22,1	12,2	16,4	9,5	9,6	9,2	
MAI	5,9	6,1	2,4	11,6	8,2	6,3	0,7	-1,5	7,2	
JUNI	20,7	21,1	19,4	23,2	32,5	-0,2	16,2	15,7	17,5	
JULI	-1,0	-1,0	-0,1	-2,2	0,7	33,3	-0,9	-1,0	-0,8	
AUGUST	-1,5	-1,3	-0,4	-2,4	0,6	-4,2	-0,8	0,2	-3,5	
SEPTEMBER	9,0	8,9	11,4	6,5	13,1	1,1	10,9	10,0	13,2	
OKTOBER	11,0	11,0	7,3	16,4	15,4	17,1	5,4	3,3	11,0	
NOVEMBER	2,7	3,0	3,5	2,3	-0,7	0,1	0,2	4,2	-9,5	
VERAENDERUNG GEGEN VORJAHRESZEITRAUM IN %										
1993 JAN.-NOV.	32,0	33,8	34,4	33,0	50,8	5,9	42,2	39,6	49,9	
1992 NOVEMBER	35,8	39,1	41,0	36,9	32,4	40,4	70,7	61,3	99,4	
DEZEMBER	70,0	73,0	70,3	76,5	70,1	-9,4	97,8	97,6	98,2	
1993 JANUAR	25,9	28,9	19,1	45,4	24,2	-18,2	36,7	29,5	63,7	
FEBRUAR	23,6	25,5	18,9	38,1	10,2	-2,9	30,2	28,3	36,5	
MAERZ	27,2	29,1	30,3	27,1	27,8	0,5	54,6	49,6	71,1	
APRIL	33,9	36,0	36,2	35,8	29,9	43,0	51,8	50,1	57,3	
MAI	35,9	38,8	35,8	43,0	38,4	28,5	52,0	47,4	65,7	
JUNI	41,6	44,7	44,3	45,2	73,4	-16,7	51,7	46,9	66,0	
JULI	40,8	42,6	42,5	42,7	75,6	-2,1	46,0	42,2	57,0	
AUGUST	40,6	42,3	44,4	39,6	59,6	50,2	50,4	48,3	56,7	
SEPTEMBER	29,2	30,5	35,4	24,0	82,0	20,1	32,1	28,6	42,5	
OKTOBER	26,4	27,3	28,3	25,9	48,2	5,7	35,3	31,5	45,7	
NOVEMBER	25,2	26,1	32,9	18,1	64,5	-11,1	30,4	35,2	18,2	

1) SIEHE HINWEIS ZU DEN BAUBERICHTERSTATTUNGEN IN DEN NEUEN LAENDERN UND BERLIN-OST, S.6,7.

BAUBERICHTERSTATTUNG

1 BAUHAUPTGEWERBE

1.8.3.2 UMSATZ OEFFENTLICHER UND VERKEHRSBAU
- BETRIEBE MIT 20 BESCHAEFTIGTEN UND MEHR -

1 000 DM

ZEITRAUM	OEFFENTL. BAU ZUSAMMEN	HOCHBAU				TIEFBAU			
		ZUSAMMEN	DAVON			ZUSAMMEN	DAVON		
			ORGANI- SATIONEN OHNE ERWERBS- ZWECK	GEBIETS- KOERPER- SCHAFTEN	DEUTSCHE BUNDESBAHN UND BUNDESPOST		STRASSEN- BAU	GEBIETS- KOERPER- SCHAFTEN	DEUTSCHE BUNDESBAHN UND BUNDESPOST
NEUE LAENDER UND BERLIN-OST 1)									
1992 JAN.-NOV.	10 805 610	2 877 976	271 584	2 071 441	534 951	7 927 634	3 351 575	3 529 759	1 046 300
1993 JAN.-NOV.	13 009 549	2 916 362	346 430	2 047 818	522 114	10 093 187	4 049 030	4 930 231	1 113 926
1991 NOVEMBER	1 250 477	317 633	28 204	252 810	36 619	932 844	478 561	363 582	90 701
DEZEMBER	1 331 332	402 808	35 421	314 580	52 807	928 584	401 842	426 957	99 775
1992 JANUAR	500 687	167 964	13 876	125 859	28 235	332 723	127 287	151 770	53 686
FEBRUAR	517 705	186 111	26 368	130 358	29 387	331 594	107 599	171 827	52 168
MAERZ	788 108	265 010	23 358	198 689	32 863	533 098	206 352	247 486	79 250
APRIL	826 437	224 760	24 985	175 057	24 698	601 677	239 209	276 530	85 938
MAI	893 425	247 735	27 726	181 481	38 548	645 690	260 877	299 350	85 463
JUNI	1 062 437	270 174	22 484	196 935	50 755	792 263	345 196	349 734	97 333
JULI	1 041 610	267 160	22 619	185 199	59 342	774 450	331 733	330 453	112 264
AUGUST	1 027 522	246 243	24 427	171 729	50 087	781 279	324 863	352 691	103 705
SEPTEMBER	1 215 218	302 174	24 476	212 079	65 619	913 044	410 478	395 695	106 671
OKTOBER	1 418 963	352 554	32 530	226 099	93 925	1 066 409	470 093	459 320	136 996
NOVEMBER	1 513 498	358 091	28 725	267 974	61 392	1 155 407	527 868	494 693	132 846
DEZEMBER	2 086 740	509 368	49 410	340 643	119 315	1 577 372	667 354	744 681	165 337
1993 JANUAR	619 477	154 759	16 254	110 490	28 016	464 718	228 934	160 464	75 320
FEBRUAR	660 061	199 972	23 858	139 288	38 826	460 089	198 283	202 804	69 026
MAERZ	828 711	229 423	29 707	153 951	45 765	589 288	185 803	334 290	79 195
APRIL	1 006 120	234 729	27 775	153 763	53 191	771 391	283 572	373 951	113 868
MAI	1 128 375	253 991	29 418	172 862	51 711	874 384	342 293	427 043	105 048
JUNI	1 383 970	286 397	34 678	193 162	58 557	1 097 573	428 943	541 882	126 748
JULI	1 352 565	284 973	32 026	206 611	46 336	1 067 592	425 680	526 756	115 156
AUGUST	1 318 368	271 496	30 412	195 802	45 282	1 046 872	407 204	542 911	96 757
SEPTEMBER	1 384 328	310 533	44 760	212 009	53 764	1 073 795	438 268	533 792	101 735
OKTOBER	1 601 535	327 730	38 135	237 771	51 824	1 273 805	527 028	622 862	123 915
NOVEMBER	1 726 039	362 359	39 407	272 109	50 843	1 363 680	583 022	663 476	117 182
VERAENDERUNG GEGEN VORMONAT IN %									
1991 NOVEMBER	16,4	6,4	17,1	8,9	-13,0	20,3	16,0	29,6	9,7
DEZEMBER	6,5	26,8	25,6	24,4	44,2	-0,5	-16,0	17,4	10,0
1992 JANUAR	-62,4	-58,3	-60,8	-60,0	-46,5	-64,2	-68,3	-64,5	-46,2
FEBRUAR	3,4	10,8	90,0	3,6	4,1	-0,3	-15,5	13,2	-2,8
MAERZ	52,2	37,0	-11,4	52,4	12,2	60,8	91,8	44,0	51,9
APRIL	4,9	-11,9	7,0	-11,9	-25,1	12,9	15,9	11,7	8,4
MAI	8,1	10,2	10,9	3,7	56,1	7,3	9,1	8,3	-0,6
JUNI	18,9	9,1	-18,9	8,5	31,7	22,7	32,3	16,8	13,9
JULI	-2,0	-1,1	0,6	-6,0	16,9	-2,2	-3,9	-5,5	15,3
AUGUST	-1,4	-7,8	8,0	-7,3	-15,6	0,9	-2,1	6,7	-7,6
SEPTEMBER	18,3	22,7	0,2	23,5	31,0	16,9	26,3	12,2	2,9
OKTOBER	16,8	16,7	32,9	6,6	43,1	16,8	14,5	16,0	28,4
NOVEMBER	6,7	1,6	-11,7	18,5	-34,6	8,3	12,3	7,7	-3,0
DEZEMBER	37,9	42,2	72,0	27,1	94,3	36,5	26,4	50,5	24,5
1993 JANUAR	-70,3	-69,6	-67,1	-67,6	-76,5	-70,5	-65,7	-78,5	-54,4
FEBRUAR	8,6	29,2	46,8	26,1	31,5	-1,0	-13,4	26,4	-21,7
MAERZ	25,6	14,7	24,5	10,5	24,3	30,3	-6,3	64,8	34,2
APRIL	21,4	2,3	-6,5	-0,1	16,2	28,7	52,6	11,9	43,8
MAI	12,2	8,2	5,9	12,4	-2,8	13,4	20,7	14,2	-7,7
JUNI	22,7	12,8	17,9	11,7	13,2	25,5	25,3	26,9	20,7
JULI	-2,3	-0,5	-7,6	7,0	-20,9	-2,7	-0,8	-2,8	-9,1
AUGUST	-2,5	-4,7	-5,0	-5,2	-2,3	-1,9	-4,3	3,1	-16,0
SEPTEMBER	5,0	14,4	47,2	8,3	16,7	2,6	7,6	-1,7	5,1
OKTOBER	15,7	5,5	-14,8	12,2	-3,6	18,6	20,3	16,7	21,8
NOVEMBER	7,8	10,6	3,3	14,4	-1,9	7,1	10,6	6,5	-5,4
VERAENDERUNG GEGEN VORJAHRESZEITRAUM IN %									
1993 JAN.-NOV.	20,4	1,3	27,6	-1,1	-2,4	27,3	20,8	39,7	6,5
1992 NOVEMBER	21,0	12,7	1,8	6,0	67,7	23,9	10,3	36,1	46,5
DEZEMBER	56,7	26,5	39,5	8,3	125,9	69,9	66,1	74,4	65,7
1993 JANUAR	23,7	-7,9	17,1	-12,2	-0,8	39,7	79,9	5,7	40,3
FEBRUAR	27,5	7,4	-9,5	6,9	25,3	38,8	84,3	18,0	13,1
MAERZ	5,2	-10,0	27,2	-22,5	38,8	12,4	-10,0	35,1	-0,1
APRIL	21,7	4,4	11,1	-12,2	115,4	28,2	18,5	35,2	32,5
MAI	26,3	2,5	6,1	-4,7	34,1	35,4	31,2	42,7	22,9
JUNI	30,3	6,0	54,2	-1,9	15,4	38,5	24,3	54,9	30,2
JULI	29,9	6,7	41,6	11,6	-21,9	37,9	28,3	59,4	2,6
AUGUST	28,3	10,3	24,5	14,0	-9,6	34,0	25,3	53,9	-6,7
SEPTEMBER	13,9	2,8	82,9	0,0	-18,1	17,6	6,8	34,8	-4,6
OKTOBER	12,9	-7,0	17,2	5,2	-44,8	19,4	12,1	35,6	-9,5
NOVEMBER	14,0	1,2	37,2	1,5	-17,2	18,0	10,4	34,1	-11,8

1) SIEHE HINWEIS ZU DEN BAUBERICHTERSTATTUNGEN IN DEN NEUEN LAENDERN UND BERLIN-OST, S.6,7.

BAUBERICHTERSTATTUNG

1 BAUHAUPTGEWERBE

1.9 ERGEBNISSE FUER BETRIEBE MIT 20 BESCHAEFFTIGTEN UND MEHR NACH LAENDERN

ZEITRAUM	BETRIEBE	BESCHAEFFTIGTE				BRUTTO- LOHN- SUMME	BRUTTO- GEHALT- SUMME	GELEISTETE ARBEITSTUNDEN		BAUGEWERBLICHER UMSATZ	
		INSGESAMT	DARUNTER					INSGESAMT	DARUNTER HOCHBAU	INSGESAMT	DARUNTER HOCHBAU
			FACH- ARBEITER	FACHWERKER UND WERKER	GEWERBLICH AUSZUBIL- DENDE						
ANZAHL											
DEUTSCHLAND											
1992 NOVEMBER	15697	1037744	608722	203920	54016	4508,2	1311,9	113379	66566	16055,1	9321,2
1993 OKTOBER	16683	1076168	622816	218412	57891	3379,6	963,5	126124	74246	16413,7	9995,2
NOVEMBER	16741	1070214	618747	216758	57620	4688,7	1443,5	110817	67022	16803,7	10162,0
FRUEHERES BUNDESGBIET											
1992 NOVEMBER	12273	745728	436210	154179	27891	3766,9	1113,8	80292	46605	12689,3	7497,2
1993 OKTOBER	12280	752785	436236	153702	31494	2547,4	756,2	86816	50857	12292,1	7652,5
NOVEMBER	12280	746890	432714	151708	31246	3816,5	1203,1	75234	45209	12558,7	7737,5
NEUE LAENDER UND BERLIN-OST											
1992 NOVEMBER	3424	292016	172512	49741	26126	741,4	198,1	33087	19961	3365,7	1824,0
1993 OKTOBER	4403	323373	186580	64710	26397	832,2	207,3	39308	23389	4121,6	2342,7
NOVEMBER	4461	323324	186033	65050	26374	872,3	240,4	35583	21813	4245,0	2424,5
BADEN-WUERTTEMBERG											
1992 NOVEMBER	2092	119173	65018	30602	3647	614,7	186,9	12954	8210	2057,7	1340,6
1993 OKTOBER	2066	117359	63413	29463	4210	387,7	116,7	13812	8890	1914,9	1305,9
NOVEMBER	2054	116519	63094	28984	4105	603,0	194,4	11849	7902	1913,6	1289,4
BAYERN											
1992 NOVEMBER	2739	179353	111002	32765	6342	889,8	232,3	19807	12678	3066,8	1908,2
1993 OKTOBER	2792	183944	112513	33312	7790	606,3	164,7	21779	13973	2984,1	1893,7
NOVEMBER	2792	182909	111896	32947	7762	920,2	257,1	18771	12258	2913,8	1854,1
BERLIN											
1992 NOVEMBER	890	51933	28095	12377	2737	217,8	70,4	6570	3522	931,8	603,6
1993 OKTOBER	910	52044	28941	13748	2593	174,4	51,8	6922	3679	1003,4	668,7
NOVEMBER	906	51210	28012	13952	2595	222,9	78,0	5294	3346	949,5	620,7
BRANDENBURG											
1992 NOVEMBER	517	48670	30874	5821	4903	119,4	30,7	5459	3272	525,0	283,0
1993 OKTOBER	640	52897	33118	7802	4530	134,7	33,8	6338	3743	637,7	364,8
NOVEMBER	639	52596	32956	7704	4507	136,5	37,3	5639	3439	716,4	423,7
BREMEN											
1992 NOVEMBER	116	8834	5671	1127	354	48,0	14,5	919	499	159,2	98,7
1993 OKTOBER	108	8501	5406	1070	397	27,6	9,6	871	464	139,9	77,4
NOVEMBER	109	8512	5392	1091	387	45,5	16,6	829	476	162,2	96,3
HAMBURG											
1992 NOVEMBER	287	17227	10703	2307	588	94,2	36,3	1696	1057	368,2	235,3
1993 OKTOBER	291	17153	10484	2300	585	61,8	24,7	1804	1072	358,0	234,7
NOVEMBER	291	17157	10417	2262	672	96,5	38,8	1629	1009	366,5	229,9
HESSEN											
1992 NOVEMBER	1012	66806	38801	12448	2490	336,2	114,4	6962	3734	1149,7	645,1
1993 OKTOBER	1005	66776	38730	12088	2715	214,0	77,1	7449	3970	1080,7	632,8
NOVEMBER	1002	66518	38462	12074	2662	338,4	123,7	6757	3718	1188,3	703,3
MECKLENBURG-VORPOMMERN											
1992 NOVEMBER	457	36913	23561	4400	3603	85,9	24,0	4018	2399	412,8	200,9
1993 OKTOBER	575	39923	25204	5758	3618	100,0	23,8	4704	2928	504,4	291,8
NOVEMBER	585	40398	25339	6045	3611	102,4	28,1	4551	2925	550,8	317,4

BAUBERICHTERSTATTUNG

1 BAUHAUPTGEBWERBE

1.9 ERGEBNISSE FUER BETRIEBE MIT 20 BESCHAEFTIGTEN UND MEHR NACH LAENDERN

ZEITRAUM	BETRIEBE	BESCHAEFTIGTE				BRUTTO-LOHN-SUMME	BRUTTO-GEHALT-SUMME	GELEISTETE ARBEITSSTUNDEN		BAUGEWERBLICHER UMSATZ	
		INSGESAMT	DARUNTER					INSGESAMT	DARUNTER HOCHBAU	INSGESAMT	DARUNTER HOCHBAU
			FACH-ARBEITER	FACHWERKER UND WERKER	GEWERBLICH AUSZUBILDENDE						
		ANZAHL				MILL. DM		1 000 STD.		MILL. DM	
NIEDERSACHSEN											
1992 NOVEMBER	1466	80708	47249	17637	3043	418,3	108,6	8964	4714	1421,7	745,9
1993 OKTOBER	1482	83066	48403	17872	3238	283,2	72,1	9934	5239	1414,3	810,4
1993 NOVEMBER	1493	83076	48472	17774	3218	418,3	118,4	8283	4488	1491,4	809,0
NORDRHEIN-WESTFALEN											
1992 NOVEMBER	2399	160204	97826	26458	6749	805,9	264,0	16665	8911	2483,7	1404,1
1993 OKTOBER	2405	161491	98157	26287	7326	572,2	182,7	17775	9745	2498,3	1498,5
1993 NOVEMBER	2412	168861	96674	25649	7259	813,4	282,7	15477	8611	2526,0	1543,2
RHEINLAND-PFALZ											
1992 NOVEMBER	691	41569	20407	12852	1248	196,5	53,7	4758	2538	681,8	377,6
1993 OKTOBER	674	40302	19490	12402	1414	137,2	39,1	4903	2619	638,0	383,1
1993 NOVEMBER	673	39935	19350	12178	1395	204,2	58,1	4292	2427	639,9	379,1
SAARLAND											
1992 NOVEMBER	252	11661	6133	3288	476	59,6	16,5	1224	633	182,8	96,6
1993 OKTOBER	230	11088	5739	3113	522	38,5	10,1	1270	871	152,9	89,6
1993 NOVEMBER	230	10904	5680	3000	511	57,4	16,0	1122	604	163,4	91,4
SACHSEN											
1992 NOVEMBER	767	73087	46482	8668	7081	192,0	49,5	8320	5173	835,4	447,6
1993 OKTOBER	1028	82947	51748	12096	7441	212,2	51,7	10177	6363	1056,0	615,7
1993 NOVEMBER	1069	83909	52220	12361	7495	226,5	60,5	9262	5962	1073,3	625,5
SACHSEN-ANHALT											
1992 NOVEMBER	863	67663	30992	21479	5025	171,3	45,6	7998	4609	825,6	436,1
1993 OKTOBER	1126	78246	33869	27733	5540	201,9	51,2	9738	5314	964,3	513,6
1993 NOVEMBER	1129	77772	33467	27747	5417	212,0	59,0	8738	4874	968,3	508,7
SCHLESWIG-HOLSTEIN											
1992 NOVEMBER	523	28771	16010	5298	1519	137,1	33,8	2758	1531	455,4	235,7
1993 OKTOBER	551	28049	16885	5349	1671	93,8	22,5	3276	1880	415,3	233,2
1993 NOVEMBER	552	27814	16791	5219	1654	147,6	35,9	2762	1634	489,0	266,4
THUERINGEN											
1992 NOVEMBER	626	47372	29898	8393	4221	121,6	30,5	5307	3086	517,4	262,1
1993 OKTOBER	800	52372	32716	8019	4301	134,2	32,1	6372	3696	701,5	391,4
1993 NOVEMBER	805	52124	32525	7871	4370	143,9	39,0	5564	3349	711,2	403,9

BAUBERICHTERSTATTUNG

1 BAUHAUPTGEWERBE

1.10 AUFTRAGSEINGANG NACH ART DER BAUTEN UND AUFTRAGGEBERN
1.10.1 INSGESAMT, WOHNUNGSBAU, GEWERBL. BAU
- BETRIEBE MIT 20 BESCHAEFTIGTEN UND MEHR -
MILL. DM

ZEITRAUM	INSGESAMT	DAVON				LAND- WIRTSCH. BAU	GEWERBL. UND INDUSTRIELLER BAU		
		HOCHBAU	TIEFBAU	WOHNUNGS- BAU	ZUSAMMEN		DAVON		
							HOCHBAU	TIEFBAU	
DEUTSCHLAND									
1992 JAN.-NOV.	131 191,4	80 032,7	51 158,8	27 838,6	645,4	52 577,0	39 360,0	13 217,1	
1993 JAN.-NOV.	141 275,1	88 318,9	52 956,2	35 613,5	680,6	53 798,4	40 157,7	13 640,8	
1991 NOVEMBER	9 922,3	6 274,0	3 648,3	2 225,0	46,5	3 928,6	3 060,0	868,6	
DEZEMBER	10 371,5	6 514,0	3 857,5	2 262,1	45,4	3 934,6	3 077,4	857,2	
1992 JANUAR	8 762,2	5 658,0	3 104,2	1 878,9	40,2	3 869,2	2 920,4	948,8	
FEBRUAR	10 147,7	6 848,0	3 299,7	2 320,2	56,4	4 387,4	3 424,1	963,4	
MAERZ	13 486,7	7 913,6	5 573,1	2 780,5	70,6	5 715,5	3 972,8	1 742,6	
APRIL	11 716,5	7 021,9	4 694,6	2 497,6	52,6	4 595,1	3 551,7	1 043,4	
MAI	11 847,7	6 986,8	4 860,9	2 362,7	55,4	4 692,4	3 481,3	1 211,0	
JUNI	14 321,9	8 931,5	5 390,4	3 114,1	90,0	5 703,7	4 425,2	1 278,5	
JULI	12 351,4	7 402,4	4 948,9	2 434,9	80,6	5 003,0	3 741,7	1 261,3	
AUGUST	11 673,8	7 052,2	4 621,6	2 342,0	76,8	4 693,8	3 616,0	1 077,8	
SEPTEMBER	13 707,9	7 962,0	5 745,9	2 841,8	58,7	5 090,7	3 658,1	1 432,5	
OKTOBER	12 465,2	7 380,9	5 084,3	2 745,7	48,2	4 640,4	3 435,2	1 205,2	
NOVEMBER	10 710,5	6 875,3	3 835,2	2 570,1	35,8	4 185,9	3 133,4	1 052,5	
DEZEMBER	13 029,7	8 502,4	4 527,2	2 882,2	70,2	5 612,0	4 359,4	1 252,6	
1993 JANUAR	9 134,8	5 678,8	3 456,1	2 181,9	46,9	3 889,7	2 688,6	1 201,1	
FEBRUAR	9 859,9	6 363,0	3 491,0	2 363,9	48,7	4 007,5	3 133,4	874,1	
MAERZ	14 712,0	8 968,3	5 743,7	3 586,6	54,7	5 624,8	4 159,6	1 465,2	
APRIL	12 429,9	7 684,8	4 745,1	3 066,3	60,4	4 756,4	3 501,4	1 255,0	
MAI	12 495,1	7 841,3	4 653,8	3 040,7	67,9	4 747,2	3 587,9	1 159,3	
JUNI	14 835,9	9 232,5	5 703,4	3 794,7	74,2	5 656,7	4 188,3	1 468,5	
JULI	13 812,6	8 468,5	5 144,2	3 439,0	68,5	5 137,8	3 697,0	1 300,8	
AUGUST	13 218,0	8 140,8	5 077,2	3 307,6	52,7	4 846,0	3 553,6	1 292,4	
SEPTEMBER	14 614,7	9 034,1	5 580,6	3 680,8	72,9	5 340,7	3 995,2	1 344,5	
OKTOBER	13 978,0	8 839,8	5 138,2	3 625,5	64,0	5 139,6	3 956,7	1 182,9	
NOVEMBER	12 290,0	8 087,0	4 223,0	3 526,7	49,6	4 652,1	3 555,2	1 097,0	
VERAENDERUNG GEGEN VORMONAT IN %									
1991 NOVEMBER	-14,3	-9,9	-20,9	-7,1	-20,4	-11,1	-10,3	-13,8	
DEZEMBER	4,5	3,8	5,7	1,7	-2,4	0,2	0,6	-1,3	
1992 JANUAR	-16,5	-13,1	-19,5	-16,9	-11,3	-1,7	-5,1	10,7	
FEBRUAR	15,8	21,0	6,3	23,5	40,2	13,4	17,2	1,5	
MAERZ	32,9	15,6	68,9	20,3	25,0	30,3	16,0	80,9	
APRIL	-13,1	-11,3	-15,8	-12,6	-25,6	-19,6	-10,6	-40,1	
MAI	1,1	-0,5	3,5	-3,1	5,6	2,1	-2,0	16,1	
JUNI	20,8	27,8	10,9	31,8	82,4	21,6	27,1	5,6	
JULI	-13,8	-17,1	-8,2	-21,8	-32,6	-12,3	-15,4	-1,3	
AUGUST	-5,6	-4,7	-6,6	-3,8	26,7	-6,2	-3,4	-14,6	
SEPTEMBER	17,4	12,9	24,3	21,9	-23,5	8,5	1,2	32,9	
OKTOBER	-9,1	-7,3	-11,5	-3,4	-17,9	-8,8	-6,1	-15,9	
NOVEMBER	-14,1	-6,9	-24,6	-6,4	-26,8	-9,8	-8,8	-12,7	
DEZEMBER	21,7	23,7	18,0	12,1	96,0	34,1	38,1	19,0	
1993 JANUAR	-29,9	-33,2	-23,7	-24,3	-33,1	-30,7	-38,3	-4,1	
FEBRUAR	7,9	12,0	1,0	8,3	3,8	3,0	16,5	-27,2	
MAERZ	49,3	40,9	84,5	51,7	12,2	40,4	32,8	67,6	
APRIL	-15,5	-14,3	-17,4	-14,5	10,4	-15,4	-15,8	-14,3	
MAI	0,5	2,0	-1,9	-0,8	12,4	-0,2	2,5	-7,6	
JUNI	19,5	17,7	22,6	24,8	9,3	19,2	16,7	26,7	
JULI	-8,9	-8,3	-9,8	-9,4	-7,7	-9,2	-8,4	-11,4	
AUGUST	-2,9	-3,9	-1,3	-3,8	-23,0	-5,7	-7,4	-0,6	
SEPTEMBER	10,6	11,0	9,9	11,3	38,4	10,2	12,5	4,0	
OKTOBER	-4,4	-2,2	-7,9	-1,5	-12,3	-3,8	-1,0	-12,0	
NOVEMBER	-12,1	-8,7	-17,8	-2,7	-22,5	-9,5	-10,1	-7,3	
VERAENDERUNG GEGEN VORJAHRESZEITRAUM IN %									
1993 JAN.-NOV.	7,7	10,4	3,5	27,9	2,4	2,3	2,0	3,2	
1992 NOVEMBER	7,9	9,6	5,1	16,5	-23,0	6,5	2,4	21,2	
DEZEMBER	25,6	30,5	17,4	27,4	54,6	42,6	41,7	46,1	
1993 JANUAR	4,3	0,4	11,3	16,1	16,6	0,5	-7,9	26,6	
FEBRUAR	-2,9	-7,1	5,8	1,9	-13,7	-8,7	-8,5	-9,3	
MAERZ	9,1	13,3	3,1	28,5	-22,5	-1,6	4,7	-15,9	
APRIL	6,1	9,4	1,1	25,8	15,0	3,5	-1,4	20,3	
MAI	5,6	12,2	-4,3	28,7	22,5	1,2	3,1	-4,3	
JUNI	4,3	3,4	6,8	21,9	-17,5	-0,8	-3,4	14,9	
JULI	10,2	14,4	3,9	41,2	13,0	2,7	2,5	3,1	
AUGUST	13,2	15,4	9,9	41,2	-31,4	3,2	-1,7	19,9	
SEPTEMBER	6,6	13,5	-2,9	29,5	24,2	4,9	9,2	-6,1	
OKTOBER	12,1	19,8	1,1	32,0	32,7	10,8	15,2	-1,9	
NOVEMBER	14,7	17,3	10,1	37,2	38,5	11,1	13,5	4,2	

BAUBEFICHTERSTATTUNG

1 BAUHAUPTGEBWERBE

1.10 AUFTRAGSEINGANG NACH ART DER BAUTEN UND AUFTRAGGEBERN
1.10.2 OEFFENTLICHER UND VERKEHRSSBAU
- BETRIEBE MIT 20 BESCHAEFFTIGTEN UND MEHR -
MILL. DM

ZEITRAUM	OEFFENTL. BAU ZUSAMMEN	HOCHBAU				TIEFBAU				
		ZUSAMMEN	DAVON FUER			ZUSAMMEN	DAVON			
			ORGANISA- TIONEN OHNE ERWERBS- ZWECK	GEBIETS- KOERPER- SCHAFTEN	DEUTSCHE BUNDESBahn UND BUNDESPOST		IM STRASSEN- BAU	FUER GEBIETS- KOERPER- SCHAFTEN	FUER DEUTSCHE BUNDESBahn UND BUNDESPOST	
DEUTSCHLAND										
1992 JAN.-NOV.	50 130,4	12 188,7	2 040,4	8 823,2	1 325,2	37 941,7	15 992,0	18 476,5	3 473,2	
1993 JAN.-NOV.	51 202,7	11 887,2	2 286,6	8 551,2	1 049,4	39 315,5	15 281,8	20 789,6	3 244,1	
1991 NOVEMBER	3 722,1	942,4	163,5	721,1	57,8	2 779,7	1 199,1	1 337,8	242,7	
DEZEMBER	4 129,4	1 129,1	173,6	803,8	151,7	3 000,3	1 247,0	1 607,8	245,5	
1992 JANUAR	2 973,9	818,5	121,9	615,4	81,1	2 155,4	771,3	1 108,1	276,0	
FEBRUAR	3 383,6	1 047,3	172,4	822,5	52,5	2 336,3	825,8	1 245,4	265,0	
MAERZ	4 910,1	1 079,6	176,9	771,2	132,4	3 830,5	1 556,6	1 902,0	371,8	
APRIL	4 631,3	980,1	150,8	760,4	68,9	3 651,2	1 542,5	1 770,7	338,0	
MAI	4 737,2	1 087,4	190,2	819,9	77,3	3 649,8	1 580,0	1 749,5	320,3	
JUNI	5 414,1	1 302,2	249,0	866,3	166,9	4 111,9	1 785,4	1 955,7	360,8	
JULI	4 852,8	1 165,2	183,6	868,9	112,8	3 687,6	1 741,4	1 635,7	310,6	
AUGUST	4 561,2	1 017,4	190,9	696,8	129,7	3 549,9	1 565,7	1 676,4	402,7	
SEPTEMBER	5 716,7	1 403,3	251,2	928,1	224,0	4 313,4	1 821,9	2 164,1	327,3	
OKTOBER	5 030,8	1 151,7	193,0	860,7	98,1	3 879,1	1 681,1	1 924,4	273,6	
NOVEMBER	3 918,7	1 138,1	161,5	793,0	181,5	2 782,7	1 110,2	1 445,5	227,0	
DEZEMBER	4 485,3	1 190,7	167,4	838,3	185,0	3 274,6	1 190,2	1 766,2	328,2	
1993 JANUAR	3 016,4	761,4	143,2	500,2	118,0	2 255,0	646,8	1 414,0	194,2	
FEBRUAR	3 433,9	817,0	168,0	572,3	76,7	2 616,9	777,0	1 696,1	243,8	
MAERZ	6 446,0	1 167,5	282,8	785,4	99,3	4 278,5	1 430,4	2 378,0	470,2	
APRIL	4 546,9	1 056,8	165,4	751,4	140,0	3 490,1	1 419,7	1 782,3	288,0	
MAI	4 639,3	1 144,8	220,5	838,3	86,1	3 494,5	1 400,3	1 805,6	288,6	
JUNI	5 410,3	1 175,4	231,0	848,7	95,7	4 234,9	1 703,2	2 207,4	324,3	
JULI	4 367,4	1 124,0	245,5	778,8	99,7	3 843,4	1 662,4	1 892,1	288,8	
AUGUST	5 011,7	1 226,9	182,4	957,9	86,6	3 784,8	1 521,2	1 915,0	348,6	
SEPTEMBER	5 520,3	1 284,3	244,4	938,6	101,3	4 236,0	1 830,9	2 112,4	292,7	
OKTOBER	5 148,9	1 193,6	229,7	873,8	90,1	3 955,3	1 581,6	2 122,5	251,3	
NOVEMBER	4 061,6	935,6	173,8	705,9	55,9	3 126,0	1 308,2	1 564,2	253,6	
VERAENDERUNG GEGEN VORMONAT IN %										
1991 NOVEMBER	-20,8	-13,9	-6,3	-10,1	-50,9	-22,9	-26,4	-21,5	-10,2	
DEZEMBER	10,9	19,8	6,2	11,5	162,5	7,9	4,0	12,7	1,1	
1992 JANUAR	-28,0	-27,5	-29,8	-23,4	-46,5	-28,2	-38,1	-26,5	12,4	
FEBRUAR	13,8	28,0	41,4	33,6	-35,3	8,4	7,1	12,4	-4,0	
MAERZ	45,1	3,1	2,1	-5,2	152,4	64,0	88,5	52,7	40,3	
APRIL	-5,7	-3,2	-14,3	-1,4	-48,0	-4,7	-0,9	-6,9	-3,1	
MAI	2,3	10,9	26,2	7,8	12,1	0,0	2,4	-1,2	-5,2	
JUNI	14,3	19,8	30,9	8,1	116,1	12,7	13,6	11,9	12,7	
JULI	-10,4	-10,5	-26,3	-2,0	-32,5	-10,3	-3,0	-16,4	-13,9	
AUGUST	-6,0	-12,7	4,0	-19,8	15,0	-3,9	-10,1	-3,7	29,7	
SEPTEMBER	25,3	37,9	31,6	33,2	72,7	21,7	16,4	37,4	-18,7	
OKTOBER	-12,0	-17,9	-23,2	-7,3	-56,2	-10,1	-7,7	-11,1	-16,4	
NOVEMBER	-22,1	-1,4	-16,3	-7,9	85,1	-28,3	-34,0	-24,9	-17,0	
DEZEMBER	13,9	4,8	3,6	5,7	1,9	17,7	7,2	21,5	44,6	
1993 JANUAR	-32,4	-38,1	-14,5	-40,3	-36,2	-31,1	-45,7	-19,5	-40,8	
FEBRUAR	13,8	7,3	17,4	14,4	-35,0	16,0	20,1	12,9	25,5	
MAERZ	58,6	42,9	68,3	37,2	29,5	63,5	84,1	49,0	92,9	
APRIL	-16,5	-9,5	-41,5	-4,3	40,9	-18,4	-0,7	-25,0	-38,7	
MAI	2,0	8,3	33,3	11,6	-38,5	0,1	-1,4	1,3	0,2	
JUNI	16,6	2,7	4,8	1,2	11,1	21,2	21,6	22,3	12,4	
JULI	-8,2	-4,4	6,3	-8,2	4,2	-9,2	-2,4	-14,3	-10,9	
AUGUST	0,9	9,2	-25,7	23,0	-13,1	-1,5	-8,5	1,2	20,7	
SEPTEMBER	10,1	4,7	34,0	-2,0	16,9	11,9	20,4	10,3	-16,1	
OKTOBER	-6,7	-7,1	-6,0	-5,9	-11,0	-6,6	-13,5	0,5	-14,1	
NOVEMBER	-21,1	-21,6	-24,4	-19,2	-37,9	-21,0	-17,3	-26,3	0,9	
VERAENDERUNG GEGEN VORJAHRESZEITRAUM IN %										
1993 JAN.-NOV.	2,1	-2,5	12,1	-3,1	-20,8	3,6	-4,4	12,5	-6,6	
1992 NOVEMBER	5,3	20,5	-1,2	10,0	214,1	0,1	-7,4	8,0	-6,5	
DEZEMBER	8,1	5,5	-3,6	4,3	22,0	9,1	-4,6	16,5	33,7	
1993 JANUAR	1,4	-7,0	17,4	-18,7	45,5	4,6	-16,1	27,6	-29,6	
FEBRUAR	1,5	-22,0	-2,5	-30,4	45,2	12,0	-5,9	28,2	-8,0	
MAERZ	10,9	9,1	60,7	1,8	-25,0	11,7	-9,1	25,0	25,5	
APRIL	-1,8	7,8	9,7	-1,2	103,0	-4,4	-9,0	0,7	-14,8	
MAI	-2,1	5,3	15,9	2,2	11,4	-4,3	-11,4	3,2	-3,9	
JUNI	-0,1	-9,7	-7,2	-4,2	-42,7	3,0	-5,1	12,9	-10,1	
JULI	2,4	-3,5	33,7	-10,4	-11,6	4,2	-4,5	15,7	-7,0	
AUGUST	9,9	20,6	-4,5	37,5	-33,2	6,8	-2,8	21,6	-13,4	
SEPTEMBER	-3,4	-8,5	1,1	-2,7	-54,8	-1,8	0,5	-2,4	-10,6	
OKTOBER	2,3	3,6	19,0	1,5	-8,1	2,0	-5,9	10,3	-8,2	
NOVEMBER	3,6	-17,6	7,6	-11,0	-69,2	12,3	17,8	8,2	11,7	

BAUBERICHTERSTATTUNG

1 BAUHAUPTGEWERBE

1.10 AUFTRAGSEINGANG NACH ART DER BAUTEN UND AUFTRAGGEBERN
1.10.1 INSGESAMT, WOHNUNGSBAU, GEMERBL. BAU
- BETRIEBE MIT 20 BESCHAFTIGTEN UND MEHR -
MILL. DM

ZEITRAUM	INSGESAMT	DAVON			LAND- WIRTSCH. BAU	GEMERBL. UND INDUSTRIELLER BAU		
		HOCHBAU	TIEFBAU	WOHNUNGS- BAU		ZUSAMMEN	HOCHBAU	TIEFBAU
FRUEHERES BUNDESGBIET								
1992 JAN.-NOV.	106 356,3	65 456,5	40 899,8	24 190,5	453,7	41 799,7	31 198,6	10 601,1
1993 JAN.-NOV.	108 924,4	68 938,0	39 986,4	29 022,2	471,1	40 224,2	30 234,5	9 989,7
1991 NOVEMBER	8 129,2	5 291,4	2 837,8	1 963,2	35,0	3 267,5	2 551,6	715,9
DEZEMBER	8 649,0	5 448,1	3 200,9	1 969,3	31,5	3 233,6	2 549,7	683,9
1992 JANUAR	7 165,3	4 635,6	2 529,7	1 593,0	26,8	3 172,2	2 388,1	784,1
FEBRUAR	8 486,4	5 705,4	2 781,0	2 039,0	41,6	3 619,9	2 770,8	849,0
MAERZ	11 375,0	6 689,2	4 685,8	2 513,7	49,0	4 747,1	3 249,6	1 497,5
APRIL	9 642,4	5 782,9	3 859,5	2 118,4	37,2	3 658,3	2 822,3	836,0
MAI	9 662,3	5 653,0	4 009,2	2 057,1	37,5	3 734,6	2 720,9	1 013,7
JUNI	11 774,1	7 444,4	4 329,8	2 738,0	71,7	4 561,6	3 574,1	987,5
JULI	9 965,4	5 973,0	3 992,4	2 066,3	43,3	3 998,0	2 986,7	1 011,3
AUGUST	9 318,1	5 748,7	3 569,3	2 067,7	44,3	3 720,0	2 874,6	845,5
SEPTEMBER	10 996,0	6 454,5	4 541,5	2 463,0	41,0	3 918,3	2 781,9	1 136,3
OKTOBER	9 696,8	5 867,5	3 829,3	2 343,0	34,8	3 528,8	2 614,2	914,7
NOVEMBER	8 274,6	5 502,4	2 772,2	2 191,2	26,5	3 140,9	2 415,4	725,5
DEZEMBER	10 266,1	6 771,7	3 494,4	2 380,4	60,0	4 415,7	3 397,1	1 018,6
1993 JANUAR	7 269,5	4 505,5	2 763,9	1 823,7	38,1	3 009,7	2 044,9	954,8
FEBRUAR	7 816,8	5 091,9	2 724,9	1 974,1	38,7	3 084,1	2 432,0	632,0
MAERZ	11 849,1	7 187,2	4 661,9	3 063,3	39,5	4 276,7	3 140,8	1 135,9
APRIL	9 834,7	6 201,9	3 632,7	2 590,6	46,7	3 613,0	2 701,2	911,9
MAI	9 682,9	6 237,1	3 445,8	2 530,7	50,2	3 549,7	2 733,7	816,0
JUNI	11 568,0	7 197,5	4 370,6	3 032,8	44,7	4 300,0	3 207,9	1 092,0
JULI	10 262,8	6 367,6	3 865,1	2 669,6	51,8	3 743,6	2 778,7	964,9
AUGUST	9 931,5	6 271,8	3 659,7	2 746,4	36,9	3 531,3	2 619,3	912,0
SEPTEMBER	11 371,8	7 172,9	4 198,9	3 059,8	49,4	4 015,4	3 045,4	970,1
OKTOBER	10 345,6	6 689,9	3 655,7	2 857,5	42,4	3 709,2	2 906,5	802,7
NOVEMBER	9 001,8	6 014,6	2 987,2	2 673,6	32,7	3 411,5	2 624,2	787,3
VERAENDERUNG GEGEN VORMONAT IN %								
1991 NOVEMBER	-14,6	-9,2	-23,1	-8,5	-6,9	-9,4	-8,2	-13,3
DEZEMBER	6,4	3,0	12,8	0,3	-10,0	-1,0	-0,1	-4,5
1992 JANUAR	-17,2	-14,9	-21,0	-19,1	-14,9	-1,9	-6,3	14,6
FEBRUAR	18,4	23,1	9,9	28,0	55,3	14,1	16,0	8,3
MAERZ	34,0	17,2	68,5	23,3	17,6	31,1	17,3	76,4
APRIL	-15,2	-13,5	-17,6	-15,7	-24,1	-22,9	-13,2	-44,2
MAI	0,2	-2,2	3,9	-2,9	1,0	2,1	-3,6	21,3
JUNI	21,9	31,7	8,0	33,1	91,0	22,1	31,4	-2,6
JULI	-15,4	-19,8	-7,8	-24,5	-39,6	-12,4	-16,4	2,4
AUGUST	-8,5	-3,8	-10,6	0,1	2,3	-7,0	-3,8	-16,4
SEPTEMBER	18,0	12,3	27,2	19,1	-7,5	5,3	-3,2	34,4
OKTOBER	-11,8	-9,1	-15,7	-4,9	-15,0	-9,9	-6,0	-19,5
NOVEMBER	-14,7	-6,2	-27,6	-6,5	-24,0	-11,0	-7,6	-20,7
DEZEMBER	24,1	23,1	26,1	8,6	126,5	40,6	40,6	40,4
1993 JANUAR	-29,2	-33,5	-20,9	-23,4	-36,4	-31,8	-39,8	-5,3
FEBRUAR	7,5	13,0	-1,4	8,2	1,6	1,8	18,9	-34,5
MAERZ	51,6	41,2	71,1	65,2	2,0	39,6	29,1	79,7
APRIL	-17,0	-13,7	-22,1	-15,4	18,3	-15,5	-14,0	-19,7
MAI	-1,5	0,6	-5,1	-2,3	7,5	-1,8	1,2	-10,5
JUNI	19,5	15,4	26,8	19,8	-10,9	21,1	17,3	33,8
JULI	-11,4	-11,5	-11,1	-12,0	15,9	-12,9	-13,4	-11,6
AUGUST	-3,1	-1,5	-5,8	2,9	-28,7	-5,7	-5,7	-5,5
SEPTEMBER	14,5	14,4	14,7	11,4	33,7	13,7	16,3	6,4
OKTOBER	-9,0	-6,7	-12,9	-6,6	-14,1	-7,6	-4,6	-17,3
NOVEMBER	-13,0	-10,1	-18,3	-6,4	-22,9	-8,0	-9,7	-1,9
VERAENDERUNG GEGEN VORJAHRESZEITRAUM IN %								
1993 JAN.-NOV.	2,4	5,3	-2,2	20,0	3,8	-3,8	-3,1	-5,8
1992 NOVEMBER	1,8	4,0	-2,3	11,6	-24,4	-3,9	-5,3	1,3
DEZEMBER	18,7	24,3	9,2	20,9	90,3	36,6	33,2	48,9
1993 JANUAR	1,5	-2,8	9,3	14,5	42,2	-5,1	-14,4	23,1
FEBRUAR	-7,9	-10,8	-2,0	-3,2	-7,0	-15,4	-12,2	-25,6
MAERZ	4,2	7,4	-0,5	21,9	-19,4	-9,9	-3,3	-24,1
APRIL	2,0	7,2	-5,9	22,3	25,7	-1,2	-4,3	9,1
MAI	0,2	10,3	-14,1	23,0	33,7	-5,0	0,5	-19,5
JUNI	-1,8	-3,3	0,9	10,8	-37,6	-5,7	-10,2	10,6
JULI	2,9	6,6	-2,7	29,2	19,6	-6,4	-7,0	-4,6
AUGUST	6,6	9,1	2,5	32,8	-16,7	-5,1	-8,9	7,9
SEPTEMBER	3,4	11,1	-7,6	24,2	20,5	2,5	9,5	-14,6
OKTOBER	6,7	14,0	-4,5	22,0	21,7	5,1	11,2	-12,2
NOVEMBER	8,8	9,3	7,8	22,0	23,4	8,6	8,6	8,5

BAUBERICHTERSTATTUNG

1 BAUHAUPTGEWERBE

1.10 AUFTRAGSEINGANG NACH ART DER BAUTEN UND AUFTRAGGEBERN
1.10.2 OEFFENTLICHER UND VERKEHRSSBAU
- BETRIEBE MIT 20 BESCHAEFFTIGTEN UND MEHR -
MILL. DM

ZEITRAUM	OEFFENTL. BAU ZUSAMMEN	HOCHBAU				TIEFBAU				
		ZUSAMMEN	DAVON FUER			ZUSAMMEN	DAVON			
			ORGANISATIONEN OHNE ERWERBSZWECK	GEBIETS-KOERPER-SCHAFTEN	DEUTSCHE BUNDESBahn UND BUNDESPOST		IM STRASSEN-BAU	FUER GEBIETS-KOERPER-SCHAFTEN	FUER DEUTSCHE BUNDESBahn UND BUNDESPOST	
FRUEHERES BUNDESGEBIET										
1992 JAN.-NOV.	39 912,4	9 613,7	1 723,4	6 950,8	939,5	30 298,7	12 907,6	14 796,7	2 594,5	
1993 JAN.-NOV.	39 206,9	9 210,2	1 916,9	6 562,7	730,6	29 986,7	11 640,2	16 141,2	2 216,2	
1991 NOVEMBER	2 863,4	741,5	130,5	570,7	40,4	2 121,9	912,4	1 024,0	185,5	
DEZEMBER	3 414,6	897,5	153,8	625,2	118,5	2 517,0	1 034,0	1 273,3	209,7	
1992 JANUAR	2 373,3	627,6	104,7	462,5	60,5	1 745,7	600,7	943,6	201,4	
FEBRUAR	2 785,9	854,0	140,2	680,9	32,9	1 931,9	685,2	1 037,9	208,9	
MAERZ	4 065,3	877,0	156,0	608,1	112,8	3 188,4	1 322,4	1 591,1	274,8	
APRIL	3 828,6	805,0	133,7	620,6	50,8	3 023,5	1 324,1	1 434,1	265,3	
MAI	3 833,0	837,5	161,2	634,2	42,0	2 955,6	1 321,1	1 456,2	218,3	
JUNI	4 402,8	1 060,5	199,9	734,4	126,2	3 342,3	1 477,4	1 571,2	293,8	
JULI	3 857,7	876,6	163,4	634,7	78,5	2 981,1	1 412,1	1 322,4	246,6	
AUGUST	3 486,0	762,2	154,0	556,6	51,6	2 723,9	1 228,3	1 200,0	295,6	
SEPTEMBER	4 573,8	1 188,6	214,0	763,5	191,1	3 405,2	1 441,6	1 718,0	245,5	
OKTOBER	3 790,1	875,4	162,7	667,2	45,6	2 914,7	1 257,2	1 477,6	179,8	
NOVEMBER	2 916,0	869,3	133,6	588,2	147,6	2 046,6	837,4	1 044,6	164,6	
DEZEMBER	3 410,0	934,2	135,4	656,9	141,9	2 475,8	931,2	1 324,0	220,7	
1993 JANUAR	2 398,0	598,8	122,2	393,7	83,0	1 799,1	526,0	1 131,9	141,2	
FEBRUAR	2 739,8	647,0	148,9	466,9	31,2	2 092,9	604,8	1 340,7	147,4	
MAERZ	4 469,6	943,6	244,4	631,3	67,9	3 526,0	1 190,9	2 019,8	315,3	
APRIL	3 584,3	863,5	142,6	614,4	106,4	2 720,9	1 119,5	1 391,1	210,2	
MAI	3 552,4	922,6	178,2	682,3	62,1	2 629,8	1 093,7	1 353,9	182,2	
JUNI	4 190,6	912,0	198,8	647,0	66,2	3 278,6	1 344,9	1 714,8	218,9	
JULI	3 787,7	867,5	198,2	590,2	79,1	2 920,2	1 255,6	1 466,9	197,7	
AUGUST	3 616,8	869,1	149,4	660,4	59,3	2 747,7	1 078,1	1 421,0	248,6	
SEPTEMBER	4 247,2	1 018,4	199,2	730,5	88,6	3 228,8	1 398,0	1 626,2	205,6	
OKTOBER	3 736,6	883,6	186,8	647,8	49,1	2 853,0	1 082,6	1 584,1	186,3	
NOVEMBER	2 884,0	684,2	148,1	498,3	37,7	2 199,8	946,1	1 091,8	161,9	
VERAENDERUNG GEGEN VORMONAT IN %										
1991 NOVEMBER	-23,2	-14,1	-16,3	-8,0	-53,8	-26,0	-31,0	-23,3	-10,5	
DEZEMBER	19,2	21,0	17,9	9,5	193,6	18,6	13,3	24,4	13,1	
1992 JANUAR	-30,5	-30,1	-32,0	-26,0	-49,0	-30,6	-41,9	-25,9	-4,0	
FEBRUAR	17,4	36,1	33,9	47,2	-45,6	10,7	14,1	10,0	3,7	
MAERZ	45,9	2,7	11,3	-10,7	242,8	65,0	93,0	53,3	31,6	
APRIL	-5,8	-8,2	-14,3	2,1	-55,0	-5,2	0,1	-9,9	-3,5	
MAI	0,1	4,0	20,6	2,2	-17,3	-0,9	-0,2	1,5	-17,7	
JUNI	14,9	26,6	24,0	15,8	200,6	11,6	11,8	7,9	34,6	
JULI	-12,4	-17,3	-18,3	-13,6	-37,8	-10,8	-4,4	-16,8	-16,1	
AUGUST	-9,6	-13,1	-5,7	-12,3	-34,3	-8,6	-13,0	-9,3	19,9	
SEPTEMBER	31,2	53,3	38,9	37,2	270,7	26,0	17,4	43,2	-17,0	
OKTOBER	-17,1	-25,1	-24,0	-12,6	-76,2	-14,4	-12,8	-14,0	-26,7	
NOVEMBER	-23,1	-0,7	-17,9	-11,8	224,0	-29,8	-33,4	-29,3	-8,6	
DEZEMBER	16,9	7,5	1,4	11,7	-3,9	21,0	11,2	26,7	34,1	
1993 JANUAR	-29,7	-35,9	-9,8	-40,1	-41,5	-27,3	-43,5	-14,6	-36,0	
FEBRUAR	14,3	8,0	21,9	18,6	-62,4	16,3	15,0	18,4	4,4	
MAERZ	63,1	45,8	64,1	35,2	117,7	68,5	96,9	50,7	113,9	
APRIL	-19,8	-8,6	-41,7	-2,7	56,7	-22,8	-6,0	-31,1	-33,3	
MAI	-0,9	6,8	25,0	11,0	-41,7	-3,3	-2,3	-2,7	-13,3	
JUNI	18,0	-1,1	11,6	-5,2	6,7	24,7	23,0	26,7	20,1	
JULI	-9,6	-4,9	-0,3	-8,8	19,4	-10,9	-6,6	-14,5	-9,7	
AUGUST	-4,5	0,2	-24,6	11,9	-26,0	-5,9	-14,1	-3,1	25,8	
SEPTEMBER	17,4	17,2	33,3	10,6	49,3	17,5	29,7	14,4	-17,3	
OKTOBER	-12,0	-13,2	-6,3	-11,3	-44,6	-11,6	-22,6	-2,5	-8,4	
NOVEMBER	-22,8	-22,6	-20,7	-23,1	-23,1	-22,9	-12,6	-31,1	-13,1	
VERAENDERUNG GEGEN VORJAHRESZEITRAUM IN %										
1993 JAN.-NOV.	-1,8	-4,2	11,2	-5,6	-22,2	-1,0	-9,8	9,1	-14,6	
1992 NOVEMBER	1,8	17,2	2,4	3,1	265,6	-3,5	-8,2	2,0	-11,3	
DEZEMBER	-0,1	4,1	-12,0	5,1	19,7	-1,6	-9,9	4,0	5,2	
1993 JANUAR	1,0	-4,6	16,7	-14,9	37,1	3,1	-12,4	20,0	-29,9	
FEBRUAR	-1,7	-24,2	6,2	-31,4	-5,9	8,3	-11,7	29,2	-29,4	
MAERZ	9,9	7,6	56,6	3,8	-39,8	10,6	-9,9	26,9	14,7	
APRIL	-6,4	7,3	6,7	-1,0	109,7	-10,0	-15,5	-3,0	-20,8	
MAI	-7,3	10,2	10,5	7,6	47,8	-12,2	-17,2	-7,0	-16,5	
JUNI	-4,8	-14,0	-0,5	-11,9	-47,5	-1,9	-9,0	9,1	-25,5	
JULI	-1,8	-1,0	21,4	-7,0	0,7	-2,0	-11,1	10,9	-19,8	
AUGUST	3,8	14,0	-3,0	18,6	15,1	0,9	-12,2	18,4	-15,9	
SEPTEMBER	-7,1	-12,9	-6,9	-4,3	-53,6	-5,2	-3,0	-5,4	-16,2	
OKTOBER	-1,4	0,9	14,8	-2,9	7,7	-2,1	-13,9	7,2	3,6	
NOVEMBER	-1,1	-21,3	10,9	-15,3	-74,4	7,5	13,0	4,5	-1,7	

BAUBERICHTERSTATTUNG

1 BAUHAUPTGEWERBE

1.10 AUFTRAGSEINGANG NACH ART DER BAUTEN UND AUFTRAGGEBERN

1.10.1 INSGESAMT, WOHNUNGSBAU, GEWERBL. BAU
- BETRIEBE MIT 20 BESCHAFTIGTEN UND MEHR -
MILL. DM

ZEITRAUM	INSGESAMT	DAVON				LAND- WIRTSCH. BAU	GEWERBL. UND INDUSTRIELLER BAU		
		HOCHBAU	TIEFBAU	WOHNUNGS- BAU	ZUSAMMEN		DAVON		
							HOCHBAU	TIEFBAU	
NEUE LAENDER UND BERLIN-OST 1)									
1992 JAN.-NOV.	24 835,2	14 576,2	10 259,0	3 648,2	191,6	10 777,3	8 161,3	2 616,0	
1993 JAN.-NOV.	32 350,7	19 380,9	12 969,9	6 591,3	189,4	13 574,2	9 923,2	3 651,1	
1991 NOVEMBER	1 793,1	982,6	810,5	261,8	11,5	661,1	508,4	152,7	
DEZEMBER	1 722,4	1 065,9	656,5	292,8	13,9	701,0	527,7	173,3	
1992 JANUAR	1 597,0	1 022,4	574,5	285,9	13,4	697,0	532,3	164,8	
FEBRUAR	1 661,3	1 142,6	518,7	281,2	14,8	767,6	653,2	114,3	
MAERZ	2 111,7	1 224,4	887,3	276,9	21,6	988,4	723,3	265,2	
APRIL	2 074,2	1 239,1	835,1	319,2	15,3	936,8	729,4	207,4	
MAI	2 185,4	1 333,8	851,6	305,6	17,9	957,7	780,4	197,4	
JUNI	2 547,8	1 487,2	1 060,6	376,1	18,3	1 142,1	851,1	291,0	
JULI	2 386,0	1 429,5	956,5	368,6	17,3	1 005,0	755,0	250,0	
AUGUST	2 355,7	1 303,4	1 052,3	274,3	32,5	979,7	741,4	232,3	
SEPTEMBER	2 711,9	1 507,5	1 204,4	378,9	17,8	1 172,4	876,2	296,2	
OKTOBER	2 768,3	1 513,4	1 254,9	402,7	13,4	1 111,6	821,1	290,5	
NOVEMBER	2 435,9	1 372,9	1 063,0	378,9	9,3	1 044,9	718,0	327,0	
DEZEMBER	2 763,6	1 730,7	1 032,9	501,8	10,2	1 196,3	962,3	234,0	
1993 JANUAR	1 865,4	1 173,3	692,2	358,2	8,8	880,0	643,7	236,3	
FEBRUAR	2 037,2	1 271,1	766,1	389,7	10,0	943,4	701,3	242,0	
MAERZ	2 862,9	1 781,0	1 081,8	523,2	15,2	1 348,0	1 018,7	329,3	
APRIL	2 595,3	1 482,9	1 112,4	475,7	13,7	1 143,3	800,2	343,2	
MAI	2 812,2	1 604,2	1 208,0	510,0	17,7	1 197,6	854,2	343,3	
JUNI	3 367,9	2 035,1	1 332,8	761,9	29,5	1 356,8	980,3	376,4	
JULI	3 359,9	2 100,8	1 259,1	769,4	16,7	1 394,2	1 058,3	335,8	
AUGUST	3 286,6	1 869,0	1 417,5	561,2	15,8	1 314,7	934,3	380,4	
SEPTEMBER	3 242,9	1 861,2	1 381,7	620,9	23,6	1 325,3	950,8	374,5	
OKTOBER	3 632,3	2 149,9	1 482,5	758,0	21,6	1 430,4	1 050,2	380,2	
NOVEMBER	3 268,2	2 052,4	1 235,9	853,0	16,9	1 240,6	931,0	309,6	
VERAENDERUNG GEGEN VORMONAT IN %									
1991 NOVEMBER	-12,6	-13,1	-12,0	5,1	-44,8	-18,6	-19,3	-16,2	
DEZEMBER	-3,9	8,5	-19,0	11,8	20,7	6,0	3,8	13,5	
1992 JANUAR	-7,3	-4,1	-12,5	-2,3	-3,0	-0,6	0,9	-4,9	
FEBRUAR	4,0	11,8	-9,7	-1,6	10,2	10,1	22,7	-30,6	
MAERZ	27,1	7,2	71,1	-1,6	45,8	26,2	10,7	114,5	
APRIL	-1,8	1,2	-5,9	15,3	-29,0	-3,3	0,9	-15,4	
MAI	5,4	7,6	2,0	-4,2	16,6	2,2	4,2	-4,8	
JUNI	18,6	11,5	24,5	23,1	2,3	19,3	11,9	47,5	
JULI	-6,4	-3,9	-9,8	-2,0	-5,5	-12,0	-11,3	-14,1	
AUGUST	-1,3	-8,8	10,0	-25,6	87,8	-3,1	-1,9	-7,1	
SEPTEMBER	15,1	15,7	14,5	38,1	-45,3	20,4	18,2	27,5	
OKTOBER	2,1	0,4	4,2	6,3	-24,6	-5,2	-6,3	-1,9	
NOVEMBER	-12,0	-9,3	-15,3	-5,9	-30,4	-6,0	-12,6	12,5	
DEZEMBER	13,5	26,1	-2,8	32,4	9,3	14,5	34,0	-28,4	
1993 JANUAR	-32,5	-32,2	-33,0	-28,6	-13,5	-26,4	-33,1	1,0	
FEBRUAR	9,2	8,3	10,7	8,8	13,3	7,2	9,0	2,4	
MAERZ	40,5	40,1	41,2	34,3	51,9	42,9	45,9	36,0	
APRIL	-9,3	-16,7	2,8	-9,1	-9,9	-15,2	-21,5	4,2	
MAI	8,4	8,2	8,6	7,2	29,4	4,7	6,8	0,0	
JUNI	19,8	26,9	10,3	49,4	66,8	13,3	14,8	9,6	
JULI	-0,2	3,2	-5,5	1,0	-43,5	2,8	8,0	-10,8	
AUGUST	-2,2	-11,0	12,6	-27,1	-5,4	-5,7	-11,7	13,3	
SEPTEMBER	-1,3	-0,4	-2,5	10,6	49,4	0,8	1,8	-1,6	
OKTOBER	12,0	15,5	7,3	23,7	-8,4	7,9	10,5	1,5	
NOVEMBER	-9,5	-4,5	-16,6	11,1	-21,7	-13,3	-11,4	-18,6	
VERAENDERUNG GEGEN VORJAHRESZEITRAUM IN %									
1993 JAN.-NOV.	30,3	33,0	26,4	80,7	-1,1	26,0	21,6	39,6	
1992 NOVEMBER	35,8	39,7	31,2	44,7	-18,8	58,1	41,2	114,2	
DEZEMBER	60,4	62,4	57,3	71,4	-26,4	70,7	82,4	35,0	
1993 JANUAR	16,8	14,8	20,5	25,3	-34,4	26,3	20,9	43,4	
FEBRUAR	22,6	11,2	47,7	38,6	-32,5	22,9	7,4	111,7	
MAERZ	35,6	45,5	21,9	89,0	-29,7	39,2	40,9	34,3	
APRIL	25,1	19,7	33,2	49,0	-10,9	22,0	9,7	65,5	
MAI	28,7	20,3	41,8	66,9	-1,0	25,0	12,3	74,0	
JUNI	32,2	38,8	25,7	102,6	61,3	18,8	15,2	29,4	
JULI	40,8	47,0	31,6	108,7	-3,6	38,7	40,2	34,3	
AUGUST	39,5	43,4	34,7	104,6	-51,4	35,0	26,0	63,7	
SEPTEMBER	19,6	23,5	14,7	63,9	32,8	13,0	8,5	26,4	
OKTOBER	31,2	42,1	18,1	90,7	61,4	28,7	27,9	30,9	
NOVEMBER	35,0	49,5	16,3	125,2	81,4	18,7	29,7	-5,3	

1) SIEHE HINWEIS ZU DEN BAUBERICHTERSTATTUNGEN IN DEN NEUEN LAENDERN UND BERLIN-OST, S.6,7.

BAUBERICHTERSTATTUNG

1 - BAUHAUPTGEBWERBE

1.10 AUFTRAGSEINGANG NACH ART DER BAUTEN UND AUFTRAGGEBERN
1.10.2 OEFFENTLICHER UND VERKEHRSBAU
- BETRIEBE MIT 20 BESCHAEFFTIGTEN UND MEHR -
MILL. DM

ZEITRAUM	OEFFENTL. BAU ZUSAMMEN	HOCHBAU				TIEFBAU			
		ZUSAMMEN	DAVON FUER			ZUSAMMEN	DAVON		
			ORGANISATIONEN OHNE ERWERBS-ZWECK	GEBIETS-KOERPER-SCHAFTEN	DEUTSCHE BUNDEBAHN UND BUNDESPOST		IM STRASSEN-BAU	FUER GEBIETS-KOERPER-SCHAFTEN	FUER DEUTSCHE BUNDEBAHN UND BUNDESPOST
NEUE LAENDER UND BERLIN-OST 1)									
1992 JAN. -NOV.	10 218,0	2 575,1	317,0	1 872,4	385,7	7 643,0	3 084,5	3 679,8	878,7
1993 JAN. -NOV.	11 995,8	2 677,0	369,6	1 988,5	318,8	9 318,8	3 641,6	4 648,4	1 028,9
1991 NOVEMBER	858,7	200,9	33,0	150,5	17,4	657,8	286,7	313,9	57,3
DEZEMBER	714,8	231,6	19,8	178,7	33,1	483,2	213,1	234,4	35,7
1992 JANUAR	600,6	190,8	17,3	152,9	20,6	408,8	170,6	164,5	74,6
FEBRUAR	597,7	193,3	32,2	141,6	19,6	404,4	140,6	207,6	56,2
MAERZ	844,8	202,6	19,9	163,2	19,6	642,1	234,3	310,9	97,0
APRIL	802,8	175,2	17,1	139,9	18,2	627,7	218,4	336,7	72,6
MAI	904,2	249,9	29,0	185,6	35,3	654,3	259,0	293,3	102,0
JUNI	1 011,3	241,7	49,1	151,9	40,7	769,6	318,1	384,6	87,1
JULI	995,1	288,6	20,2	234,2	34,2	706,5	329,3	313,3	64,0
AUGUST	1 075,2	255,2	36,9	140,2	78,2	820,0	337,5	375,4	107,1
SEPTEMBER	1 142,9	234,7	37,2	164,6	32,9	908,2	380,3	446,1	81,9
OKTOBER	1 240,7	276,3	30,3	193,5	52,6	964,4	423,9	446,7	93,8
NOVEMBER	1 002,8	266,7	27,9	204,9	33,9	736,0	272,8	400,8	62,4
DEZEMBER	1 055,3	256,4	31,9	181,4	43,1	798,8	259,0	432,3	107,5
1993 JANUAR	618,4	162,5	21,0	108,5	35,1	455,9	120,7	282,1	53,0
FEBRUAR	694,1	170,1	19,1	105,4	45,6	524,0	172,2	255,4	96,4
MAERZ	976,4	223,9	38,3	154,1	31,4	752,5	239,5	358,2	154,9
APRIL	962,6	193,3	22,8	137,0	33,5	769,2	300,2	391,2	77,8
MAI	1 086,9	222,2	42,3	155,9	24,0	864,7	306,7	451,7	106,4
JUNI	1 219,7	263,4	32,2	201,7	29,4	956,4	358,4	492,6	105,4
JULI	1 179,7	256,5	47,2	188,6	20,6	923,2	406,8	425,2	91,2
AUGUST	1 394,9	357,7	32,9	297,5	27,3	1 037,2	443,1	494,0	100,0
SEPTEMBER	1 273,1	265,9	45,2	208,1	12,7	1 007,2	432,9	487,3	87,0
OKTOBER	1 412,4	310,1	42,9	226,1	41,1	1 102,3	499,0	538,4	84,9
NOVEMBER	1 177,6	251,4	25,6	207,6	18,2	926,2	362,1	472,4	91,8
VERAENDERUNG GEGEN VORMONAT IN %									
1991 NOVEMBER	-11,4	-12,9	76,3	-17,1	-42,7	-11,0	-6,7	-14,8	-9,5
DEZEMBER	-16,8	15,3	-40,1	18,7	90,3	-26,5	-25,7	-25,3	-37,7
1992 JANUAR	-16,0	-17,6	-12,7	-14,4	-37,7	-15,2	-19,9	-29,8	108,9
FEBRUAR	-0,5	1,3	86,3	-7,4	-5,3	-1,3	-17,6	26,2	-24,7
MAERZ	41,3	4,8	-38,2	15,2	0,3	58,8	66,6	49,8	72,7
APRIL	-5,0	-13,6	-13,9	-14,3	-7,3	-2,3	-6,8	8,3	-25,1
MAI	12,6	42,7	69,4	32,7	94,1	4,2	18,6	-12,9	40,4
JUNI	11,9	-3,3	69,2	-18,2	15,4	17,6	22,8	31,1	-34,2
JULI	-1,6	19,4	-58,8	54,1	-15,9	-8,2	3,5	-18,6	-4,6
AUGUST	8,0	-11,6	82,5	-40,1	128,3	16,1	2,6	19,8	67,4
SEPTEMBER	6,3	-8,0	0,8	17,4	-57,9	10,8	12,7	18,8	-23,6
OKTOBER	8,6	17,7	-18,6	17,6	69,6	6,2	11,5	0,1	14,6
NOVEMBER	-19,2	-3,5	-7,8	5,9	-35,4	-23,7	-35,6	-10,3	-33,4
DEZEMBER	5,2	-3,9	14,3	-11,5	27,1	8,5	-5,0	7,8	72,2
1993 JANUAR	-41,4	-36,6	-34,3	-41,3	-18,6	-42,9	-53,4	-34,7	-50,7
FEBRUAR	12,2	4,6	-9,0	-29,8	15,0	42,6	42,6	-9,5	81,9
MAERZ	40,7	31,6	100,8	46,2	-31,0	43,6	39,0	40,2	60,8
APRIL	-1,4	-13,6	-40,5	-11,1	6,7	2,2	25,4	9,2	-49,8
MAI	12,9	14,9	85,3	13,8	-28,4	12,4	2,1	15,6	36,7
JUNI	12,2	18,5	-23,8	29,4	22,6	10,6	16,9	9,1	-0,9
JULI	-3,3	-2,6	46,6	-6,6	-29,9	-3,5	13,5	-13,7	-13,6
AUGUST	18,2	39,5	-30,2	57,7	32,3	12,3	8,9	16,2	9,7
SEPTEMBER	-8,7	-25,7	37,0	-30,1	-53,6	-2,9	-2,3	-1,4	-13,0
OKTOBER	10,9	16,6	-4,9	8,6	224,3	9,4	15,3	10,6	-25,4
NOVEMBER	-16,6	-18,9	-40,3	-8,2	-55,6	-16,0	-27,4	-12,3	41,3
VERAENDERUNG GEGEN VORJAHRESZEITRAUM IN %									
1993 JAN. -NOV.	17,4	4,0	16,6	6,2	-17,3	21,9	18,1	26,3	17,1
1992 NOVEMBER	16,8	32,8	-15,4	36,1	94,8	11,9	-4,9	27,7	9,0
DEZEMBER	47,6	10,7	61,4	1,5	30,1	65,3	21,6	84,4	201,1
1993 JANUAR	3,0	-14,8	21,4	-30,4	69,9	11,2	-29,2	71,5	-29,0
FEBRUAR	16,1	-12,0	-40,7	-25,5	132,8	29,6	22,5	23,0	71,6
MAERZ	15,6	10,5	92,9	-5,5	60,2	17,2	2,2	15,2	59,7
APRIL	19,9	10,4	33,3	-2,0	84,4	22,6	37,5	16,2	7,1
MAI	20,2	-11,1	45,8	-16,0	-31,9	32,2	18,4	54,0	4,3
JUNI	20,6	9,0	-34,3	32,8	-27,7	24,3	12,7	28,1	57,2
JULI	18,5	-11,1	133,9	-19,5	-39,7	30,7	23,6	35,7	42,5
AUGUST	29,7	40,2	-10,6	112,2	-65,1	26,5	31,3	31,6	-6,6
SEPTEMBER	11,4	13,3	21,5	26,4	-61,6	10,9	13,8	9,2	6,3
OKTOBER	13,8	12,2	41,8	16,8	-21,8	14,3	17,7	20,5	-30,8
NOVEMBER	17,4	-6,7	-8,3	1,3	-46,3	25,8	32,7	17,9	46,9

1) SIEHE HINWEIS ZU DEN BAUBERICHTERSTATTUNGEN IN DEN NEUEN LAENDERN UND BERLIN-OST, S.6,7.

BAUBERICHTERSTATTUNG
1 BAUHAUPTGEWERBE
1.11.1 AUFTRAGSEINGANG INSGESAMT SOWIE LAENDERERGEBNISSE
NACH BETRIEBSSITZ UND ART DER BAUTEN
- BETRIEBE MIT 20 BESCHAEFTIGTEN UND MEHR -
MILL. DM

ZEITRAUM	AUFTRAGS- EINGANG INSGESAMT	DAVON		WOHNUNGS- BAU	LAND- WIRTSCH. BAU	GEWERBL. UND INDUSTRIELLER BAU		
		HOCHBAU	TIEFBAU			ZUSAMMEN	HOCHBAU	TIEFBAU
DEUTSCHLAND								
1992 NOVEMBER	10 710,5	6 875,3	3 835,2	2 570,1	35,8	4 185,9	3 133,4	1 052,5
1993 OKTOBER	13 978,0	8 839,8	5 138,2	3 625,5	64,0	5 139,6	3 956,7	1 182,9
NOVEMBER	12 290,0	8 067,0	4 223,0	3 526,7	49,6	4 652,1	3 555,2	1 097,0
FRUEHERES BUNDESGBIET								
1992 NOVEMBER	8 274,6	5 502,4	2 772,2	2 181,2	26,5	3 140,9	2 415,4	725,5
1993 OKTOBER	10 345,6	6 689,9	3 655,7	2 857,5	42,4	3 709,2	2 906,5	802,7
NOVEMBER	9 001,8	6 014,6	2 987,2	2 673,6	32,7	3 411,5	2 824,2	787,3
NEUE LAENDER UND BERLIN-OST								
1992 NOVEMBER	2 435,9	1 372,9	1 063,0	378,9	9,3	1 044,9	718,0	327,0
1993 OKTOBER	3 632,3	2 149,9	1 482,5	788,0	21,6	1 430,4	1 050,2	380,2
NOVEMBER	3 288,2	2 052,4	1 235,9	853,0	16,9	1 240,6	931,0	309,6
BADEN-WUERTEMBERG								
1992 NOVEMBER	1 095,8	770,1	325,6	408,2	0,8	354,9	291,1	63,7
1993 OKTOBER	1 378,3	999,3	379,0	535,6	1,1	420,8	352,5	68,2
NOVEMBER	1 210,5	854,5	356,0	505,9	1,4	365,8	287,1	78,6
BAYERN								
1992 NOVEMBER	1 859,4	1 353,0	506,4	679,4	16,0	578,3	473,6	104,6
1993 OKTOBER	2 788,0	1 826,8	961,2	901,3	26,2	867,3	687,6	179,8
NOVEMBER	1 919,2	1 333,3	585,9	723,7	18,5	537,1	391,6	145,4
BERLIN								
1992 NOVEMBER	743,9	487,7	256,2	153,1	-	253,7	188,3	65,4
1993 OKTOBER	791,0	478,6	312,3	188,0	-	317,1	233,3	83,8
NOVEMBER	1 111,9	864,7	247,2	189,0	-	667,4	587,3	80,2
BRANDENBURG								
1992 NOVEMBER	447,8	262,1	185,8	70,3	1,4	201,4	157,9	43,5
1993 OKTOBER	653,5	404,6	248,9	120,3	5,7	270,2	224,4	45,8
NOVEMBER	521,3	312,5	208,7	142,0	2,4	163,7	120,2	43,5
BREMEN								
1992 NOVEMBER	86,5	57,2	29,3	11,7	-	44,6	32,3	12,3
1993 OKTOBER	113,5	83,0	30,5	13,5	-	68,1	53,0	15,1
NOVEMBER	76,2	49,2	27,0	4,0	-	45,0	33,7	11,3
HAMBURG								
1992 NOVEMBER	267,1	237,0	50,1	19,7	-	210,1	193,9	16,2
1993 OKTOBER	268,6	185,3	83,3	51,2	-	151,7	119,4	32,2
NOVEMBER	262,3	174,2	88,1	38,9	-	139,0	119,4	19,6
HESSEN								
1992 NOVEMBER	801,6	497,0	304,6	161,1	2,6	324,4	265,8	58,6
1993 OKTOBER	889,7	611,5	278,3	194,2	4,0	400,4	343,7	56,7
NOVEMBER	739,8	425,6	314,2	187,4	2,3	261,8	183,4	78,4
MECKLENBURG-VORPOMMERN								
1992 NOVEMBER	285,4	177,2	108,2	40,2	2,0	127,0	92,3	34,7
1993 OKTOBER	363,5	193,5	170,0	68,5	4,8	129,9	90,3	39,7
NOVEMBER	380,3	244,2	136,0	109,5	3,6	142,6	108,5	34,0

BAUBERICHTERSTATTUNG
1 BAUHAUPTGEBIERE
1.11.2 AUFTRAGSEINGANG INSGESAMT SOWIE LAENDERERGEBNISSE
NACH BETRIEBSSITZ UND ART DER BAUTEN
- BETRIEBE MIT 20 BESCHAEFFTIGTEN UND MEHR -
MILL. DM

ZEITRAUM	OEFFENTL. BAU ZUSAMMEN	HOCHBAU				TIEFBAU			
		ZUSAMMEN	DAVON			ZUSAMMEN	DAVON		
			ORGANISA- TIONEN OHNE ERWERBS- ZWECK	GEBIETS- KOERPER- SCHAFTEN	DEUTSCHE BUNDESBahn UND BUNDESPOST		STRASSEN- BAU	GEBIETS- KOERPER- SCHAFTEN	DEUTSCHE BUNDESBahn UND BUNDESPOST
DEUTSCHLAND									
1992 NOVEMBER	3 918,7	1 136,1	161,5	783,0	181,5	2 782,7	1 110,2	1 445,5	227,0
1993 OKTOBER	5 148,9	1 193,6	229,7	873,8	90,1	3 955,3	1 581,6	2 122,5	251,3
NOVEMBER	4 061,6	935,6	173,8	705,9	65,9	3 126,0	1 308,2	1 564,2	253,6
FRUEHERES BUNDESGEBIET									
1992 NOVEMBER	2 916,0	869,3	133,6	588,2	147,6	2 046,6	837,4	1 044,6	164,6
1993 OKTOBER	3 736,6	883,6	186,8	647,8	49,1	2 853,0	1 082,6	1 584,1	186,9
NOVEMBER	2 884,0	684,2	148,1	498,3	37,7	2 199,8	946,1	1 091,8	161,9
NEUE LAENDER UND BERLIN-OST									
1992 NOVEMBER	1 002,8	266,7	27,9	204,9	33,9	736,0	272,8	400,8	62,4
1993 OKTOBER	1 412,4	310,1	42,9	226,1	41,1	1 102,3	499,0	538,4	64,9
NOVEMBER	1 177,6	251,4	25,6	207,6	18,2	926,2	362,1	472,4	91,8
BADEN-WUERTTEMBERG									
1992 NOVEMBER	331,8	69,9	13,2	52,5	4,3	261,9	123,6	117,9	20,5
1993 OKTOBER	420,8	110,0	31,6	69,3	9,1	310,8	153,7	131,6	26,4
NOVEMBER	337,5	60,1	10,8	47,4	1,9	277,4	136,1	116,0	25,4
BAYERN									
1992 NOVEMBER	585,6	183,9	46,0	108,4	29,5	401,8	132,8	244,5	24,5
1993 OKTOBER	993,1	211,7	64,8	127,6	19,3	781,4	235,1	509,4	36,9
NOVEMBER	639,9	193,5	51,4	140,6	7,5	440,4	147,3	254,9	38,2
BERLIN									
1992 NOVEMBER	337,1	146,3	15,7	119,2	11,4	190,8	66,7	116,2	7,9
1993 OKTOBER	285,9	57,3	3,2	47,5	6,6	228,6	89,6	131,1	8,0
NOVEMBER	255,4	88,4	6,2	69,6	12,6	167,1	62,6	97,7	6,8
BRANDENBURG									
1992 NOVEMBER	174,8	32,5	4,6	24,5	3,4	142,3	64,5	67,0	10,7
1993 OKTOBER	257,3	64,2	12,9	39,5	1,7	203,1	73,9	119,6	9,6
NOVEMBER	213,2	48,0	3,4	41,5	3,0	168,2	66,4	101,7	8,1
BREMEN									
1992 NOVEMBER	30,1	13,1	0,8	10,8	1,5	17,0	6,2	7,8	3,9
1993 OKTOBER	32,0	16,5	1,3	14,8	0,4	16,5	4,7	9,0	1,7
NOVEMBER	27,2	11,6	1,1	9,0	1,3	16,7	3,6	11,7	0,4
HAMBURG									
1992 NOVEMBER	57,3	23,4	0,5	18,4	4,5	33,8	14,3	14,9	4,7
1993 OKTOBER	65,7	14,7	0,4	12,5	1,8	51,1	22,5	25,6	3,0
NOVEMBER	84,4	15,9	0,5	9,9	5,5	68,5	26,6	36,0	5,9
HESSEN									
1992 NOVEMBER	313,6	67,5	8,0	55,0	4,5	246,0	71,1	139,0	36,0
1993 OKTOBER	291,2	69,6	11,1	57,3	1,2	221,6	98,3	100,5	22,9
NOVEMBER	268,3	62,5	12,4	36,8	3,3	235,8	71,9	142,4	21,5
MECKLENBURG-VORPOMMERN									
1992 NOVEMBER	116,1	42,6	3,6	31,6	7,3	73,5	36,9	32,1	4,5
1993 OKTOBER	160,3	30,0	1,8	25,2	3,1	130,3	64,6	62,3	3,4
NOVEMBER	124,6	22,8	5,9	15,9	0,8	102,0	35,1	59,5	7,4

BAUBERICHTERSTATTUNG
1 BAUHAUPTGEBWERBE
1.11.1 AUFTRAGSÉINGANG INSGESAMT SOWIE LAENDERERGEBNISSE
NACH BETRIEBSSITZ UND ART DER BAUTEN
- BETRIEBE MIT 20 BESCHAEFTIGTEN UND MEHR -
MILL. DM

ZEITRAUM	AUFTRAGS- EINGANG INSGESAMT	DAVON		WOHNUNGS- BAU	LAND- WIRTSCH. BAU	GEWERBL. UND INDUSTRIELLER BAU		
		HOCHBAU	TIEFBAU			ZUSAMMEN	HOCHBAU	TIEFBAU
NIEDERSACHSEN								
1992 NOVEMBER	845,6	487,1	358,5	211,1	2,1	276,0	189,4	86,5
1993 OKTOBER	1 080,1	595,1	465,0	306,7	2,2	314,7	212,0	102,7
NOVEMBER	1 039,8	659,0	374,7	277,0	3,4	363,0	289,7	73,3
NORDRHEIN-WESTFALEN								
1992 NOVEMBER	1 790,3	1 132,7	657,6	336,7	2,8	844,2	575,2	269,0
1993 OKTOBER	2 327,4	1 478,2	849,1	442,6	6,1	1 025,2	800,9	224,3
NOVEMBER	2 005,2	1 332,2	673,0	524,3	4,9	947,1	687,1	260,0
RHEINLAND-PFALZ								
1992 NOVEMBER	491,2	329,3	161,9	143,5	0,6	182,0	155,0	27,0
1993 OKTOBER	470,4	324,5	145,9	170,0	0,7	107,0	88,3	20,7
NOVEMBER	411,6	267,2	144,5	148,9	0,6	102,2	86,3	15,9
SAARLAND								
1992 NOVEMBER	110,7	66,3	44,4	26,0	-	39,1	30,4	8,7
1993 OKTOBER	157,2	70,1	87,1	25,7	0,1	50,4	39,7	10,8
NOVEMBER	138,2	70,3	67,9	29,1	-	45,6	35,1	10,5
SACHSEN								
1992 NOVEMBER	634,9	341,7	293,1	93,0	1,7	249,8	166,4	83,4
1993 OKTOBER	1 009,4	584,8	424,6	185,8	3,9	416,5	308,1	108,3
NOVEMBER	783,0	477,3	305,7	199,3	2,6	295,2	219,5	75,6
SACHSEN-ANHALT								
1992 NOVEMBER	609,7	307,9	201,8	94,7	2,1	263,7	169,1	94,6
1993 OKTOBER	857,8	520,6	337,0	218,1	3,4	326,1	218,4	107,8
NOVEMBER	809,8	488,2	321,6	217,4	3,2	289,7	198,5	91,2
SCHLESWIG-HOLSTEIN								
1992 NOVEMBER	318,9	182,8	136,1	79,9	1,6	91,8	62,7	29,1
1993 OKTOBER	312,3	176,8	135,5	86,7	1,9	79,1	51,1	27,9
NOVEMBER	351,7	194,3	157,4	99,9	1,6	98,6	69,5	29,1
THUERINGEN								
1992 NOVEMBER	401,7	186,2	215,6	41,4	2,1	145,1	89,7	55,3
1993 OKTOBER	537,5	307,1	230,4	117,4	3,9	195,0	135,9	59,1
NOVEMBER	535,3	320,4	214,9	130,4	5,1	188,4	138,1	50,3

BAUBERICHTERSTATTUNG
1 BAUHAUPTGEMERBE
1.11.2 AUFTRAGSEINGANG INSGESAMT SOWIE LAENDERERGEBNISSE
NACH BETRIEBSSITZ UND ART DER BAUTEN
- BETRIEBE MIT 20 BESCHAEFFTIGTEN UND MEHR -
MILL. DM

ZEITRAUM	OEFFENTL. BAU ZUSAMMEN	HOCHBAU				TIEFBAU			
		ZUSAMMEN	DAVON			ZUSAMMEN	DAVON		
			ORGANISA- TIONEN OHNE ERWERBS- ZWECK	GEBIETS- KOERPER- SCHAFTEN	DEUTSCHE BUNDESBAHN UND BUNDESPOST		STRASSEN- BAU	GEBIETS- KOERPER- SCHAFTEN	DEUTSCHE BUNDESBAHN UND BUNDESPOST
NIEDERSACHSEN									
1992 NOVEMBER	356,5	84,5	15,0	66,9	2,6	272,0	103,4	142,2	26,4
1993 OKTOBER	436,5	74,2	17,8	51,2	5,3	362,3	127,5	189,8	45,0
NOVEMBER	390,3	88,8	23,7	62,5	2,7	301,5	133,6	144,5	23,4
NORDRHEIN-WESTFALEN									
1992 NOVEMBER	606,6	218,0	26,7	113,9	77,4	388,6	200,8	169,0	18,8
1993 OKTOBER	853,4	228,6	46,8	176,2	5,6	624,8	221,4	383,1	20,4
NOVEMBER	528,9	115,8	28,8	84,4	2,7	413,1	200,4	194,2	18,5
RHEINLAND-PFALZ									
1992 NOVEMBER	165,2	30,2	5,0	24,7	0,5	135,0	74,8	52,4	7,8
1993 OKTOBER	192,7	67,5	4,8	62,3	0,4	125,2	78,8	39,6	6,9
NOVEMBER	160,0	31,4	7,1	23,9	0,4	128,6	87,0	32,1	9,5
SAARLAND									
1992 NOVEMBER	45,6	9,9	2,5	7,4	0,0	35,7	14,4	13,6	7,7
1993 OKTOBER	81,0	4,7	0,9	3,7	0,2	76,3	21,8	38,8	15,8
NOVEMBER	63,4	6,0	1,5	3,9	0,6	57,4	17,3	31,3	8,8
SACHSEN									
1992 NOVEMBER	290,3	80,6	7,1	69,4	4,0	209,8	76,3	117,8	15,7
1993 OKTOBER	403,2	87,0	10,5	75,0	1,6	316,2	136,7	172,6	6,9
NOVEMBER	265,8	55,8	5,4	47,1	3,2	230,0	100,3	123,1	6,6
SACHSEN-ANHALT									
1992 NOVEMBER	149,3	42,1	6,7	30,4	5,0	107,2	38,2	49,4	19,6
1993 OKTOBER	310,1	80,8	10,3	39,8	30,7	229,2	117,1	80,2	31,9
NOVEMBER	299,5	69,1	5,0	55,7	8,5	230,4	82,7	88,3	59,4
SCHLESWIG-HOLSTEIN									
1992 NOVEMBER	145,6	38,6	2,4	22,8	13,4	107,0	48,8	49,5	8,8
1993 OKTOBER	144,6	37,0	5,4	30,7	0,8	107,6	59,6	43,7	4,3
NOVEMBER	151,6	23,3	5,4	17,5	0,4	128,3	78,4	43,8	6,1
THUERINGEN									
1992 NOVEMBER	213,2	52,9	3,8	37,0	12,1	160,2	38,4	112,2	9,6
1993 OKTOBER	221,2	49,9	6,2	41,4	2,2	171,4	76,4	85,8	9,2
NOVEMBER	211,5	46,9	5,2	40,2	1,6	164,6	70,0	87,1	7,6

BAUBERICHTERSTATTUNG
1 BAUHAUPTGEWERBE
1.12.1 AUFTRAGSEINGANG INSGESAMT SOWIE LAENDERERGEBNISSE
NACH LAGE DER BAUSTELLE UND ART DER BAUTEN
- BETRIEBE MIT 20 BESCHAEFFTIGTEN UND MEHR -
MILL. DM

ZEITRAUM	AUFTRAGS- EINGANG INSGESAMT	DAVON		WOHNUNGS- BAU	LAND- WIRTSCH. BAU	GEWERBL. UND INDUSTRIELLER BAU		
		HOCHBAU	TIEFBAU			ZUSAMMEN	HOCHBAU	TIEFBAU
DEUTSCHLAND								
1992 NOVEMBER	10 710,5	6 875,9	3 835,2	2 570,1	35,8	4 185,9	3 133,4	1 052,5
1993 OKTOBER	13 978,0	8 839,8	5 138,2	3 625,5	84,0	5 139,6	3 956,7	1 182,9
NOVEMBER	12 290,0	8 067,0	4 223,0	3 528,7	49,6	4 652,1	3 555,2	1 097,0
FRUEHERES BUNDESGBIET 1)								
1992 NOVEMBER	7 837,4	5 353,0	2 584,3	2 129,8	24,5	3 011,0	2 327,8	683,2
1993 OKTOBER	9 738,2	6 395,4	3 342,9	2 797,7	39,5	3 449,5	2 706,0	743,5
NOVEMBER	8 486,0	5 743,5	2 742,5	2 615,3	31,0	3 127,0	2 439,2	687,7
NEUE LAENDER 1)								
1992 NOVEMBER	2 773,1	1 622,3	1 250,8	440,2	11,3	1 174,8	805,6	369,3
1993 OKTOBER	4 239,8	2 444,5	1 795,3	827,8	24,5	1 690,1	1 250,7	439,4
NOVEMBER	3 804,1	2 323,5	1 480,5	911,4	18,6	1 525,2	1 116,0	409,2
BADEN-WUERTTEMBERG								
1992 NOVEMBER	1 081,4	761,8	319,6	411,6	6,5	336,8	275,2	61,6
1993 OKTOBER	1 272,8	902,6	370,2	490,7	7,5	362,7	297,1	65,6
NOVEMBER	1 132,8	798,1	334,7	483,7	7,2	318,0	247,7	70,3
BAYERN								
1992 NOVEMBER	1 664,0	1 202,7	461,3	611,2	10,2	466,1	403,8	82,4
1993 OKTOBER	2 468,5	1 597,7	870,8	849,9	18,0	700,3	539,3	161,0
NOVEMBER	1 731,9	1 252,6	479,2	673,1	12,5	448,2	378,7	70,4
BERLIN								
1992 NOVEMBER	819,8	596,8	223,0	206,2	0,2	300,6	248,1	52,6
1993 OKTOBER	951,5	657,7	233,8	253,2	0,3	418,4	346,0	72,5
NOVEMBER	1 141,5	899,4	242,2	257,1	-	634,1	558,7	75,4
BRANDENBURG								
1992 NOVEMBER	579,5	326,0	253,5	81,3	1,5	251,2	197,0	54,3
1993 OKTOBER	812,8	495,9	316,8	145,3	5,5	347,8	280,4	67,4
NOVEMBER	738,7	418,9	319,7	184,4	2,6	290,9	179,1	111,8
BREMEN								
1992 NOVEMBER	67,6	41,5	26,1	14,6	0,2	32,5	20,9	11,5
1993 OKTOBER	82,9	57,2	25,7	24,8	-	40,4	28,4	12,0
NOVEMBER	62,0	34,9	27,1	7,5	-	32,0	19,7	12,3
HAMBURG								
1992 NOVEMBER	256,8	196,9	59,9	30,9	0,1	168,2	147,3	21,0
1993 OKTOBER	261,6	191,6	70,0	77,4	0,0	116,9	99,7	17,2
NOVEMBER	240,1	168,6	71,5	63,6	0,0	102,9	81,5	21,4
HESSEN								
1992 NOVEMBER	733,4	475,1	258,3	153,1	0,6	297,8	251,3	46,5
1993 OKTOBER	826,8	593,3	233,4	180,4	2,4	388,9	337,3	51,6
NOVEMBER	658,3	399,0	259,3	164,4	0,5	244,7	179,7	65,0
MECKLENBURG-VORPOMMERN								
1992 NOVEMBER	339,8	205,9	134,0	52,7	2,1	148,9	109,8	39,2
1993 OKTOBER	471,9	243,9	228,0	80,3	5,4	189,3	123,1	66,2
NOVEMBER	510,2	343,1	167,1	146,0	4,5	204,5	163,3	41,3

1) SIEHE ERLAEUTERUNGEN S.8.

BAUBERICHTERSTATTUNG
1 BAUHAUPTGEWERBE
1.12.2 AUFTRAGSEINGANG INSGESAMT SOWIE LAENDERERGEBNISSE
NACH LAGE DER BAUSTELLE UND ART DER BAUTEN
- BETRIEBE MIT 20 BESCHAEFFTIGTEN UND MEHR -
MILL. DM

ZEITRAUM	OEFFENTL. BAU ZUSAMMEN	HOCHBAU				TIEFBAU			
		ZUSAMMEN	DAVON			ZUSAMMEN	DAVON		
			ORGANISA- TIONEN OHNE ERWERBS- ZWECK	GEBIETS- KOERPER- SCHAFTEN	DEUTSCHE BUNDESBAHN UND BUNDESPOST		STRASSEN- BAU	GEBIETS- KOERPER- SCHAFTEN	DEUTSCHE BUNDESBAHN UND BUNDESPOST
DEUTSCHLAND									
1992 NOVEMBER	3 918,7	1 136,1	161,6	793,0	181,6	2 782,7	1 110,2	1 445,6	227,0
1993 OKTOBER	5 148,9	1 193,6	229,7	873,8	90,1	3 955,3	1 581,6	2 122,5	261,3
NOVEMBER	4 061,6	936,6	173,8	705,9	55,9	3 126,0	1 308,2	1 664,2	263,6
FRUEHERES BUNDESGBIET 1)									
1992 NOVEMBER	2 772,0	870,9	134,6	695,5	140,8	1 901,1	788,1	965,1	147,9
1993 OKTOBER	3 451,6	852,1	186,6	622,2	43,3	2 599,4	1 032,3	1 416,6	150,5
NOVEMBER	2 712,7	658,0	147,4	477,9	32,7	2 054,7	875,4	1 030,6	148,8
NEUE LAENDER 1)									
1992 NOVEMBER	1 146,7	265,1	26,9	197,6	40,7	881,5	322,0	480,4	79,1
1993 OKTOBER	1 697,4	341,5	43,1	251,7	46,8	1 355,9	549,3	705,8	100,8
NOVEMBER	1 348,9	277,6	26,4	227,9	23,2	1 071,3	432,8	533,7	104,9
BADEN-WUERTTEMBERG									
1992 NOVEMBER	326,6	68,6	14,6	49,7	4,3	258,0	122,3	110,9	24,8
1993 OKTOBER	412,0	107,3	31,8	68,3	9,3	304,6	153,0	129,3	22,3
NOVEMBER	323,9	59,6	10,6	46,9	2,0	264,4	126,2	118,0	20,3
BAYERN									
1992 NOVEMBER	556,6	177,6	44,7	103,3	29,5	378,9	127,5	231,6	19,8
1993 OKTOBER	900,3	180,5	64,6	112,1	13,9	709,8	219,1	457,7	33,0
NOVEMBER	597,1	188,3	51,2	129,7	7,6	408,8	147,8	221,6	39,6
BERLIN									
1992 NOVEMBER	312,7	142,3	15,1	121,7	5,5	170,4	54,6	106,7	9,1
1993 OKTOBER	279,6	58,3	3,5	49,6	5,3	221,3	90,3	114,5	16,5
NOVEMBER	250,4	83,6	6,4	70,2	7,0	168,8	54,3	105,1	7,4
BRANDENBURG									
1992 NOVEMBER	245,6	46,3	5,8	29,6	10,9	199,2	91,7	97,3	10,1
1993 OKTOBER	314,2	64,7	11,8	49,7	3,3	249,4	85,8	146,9	16,7
NOVEMBER	260,8	52,8	3,4	40,5	8,9	207,9	83,7	109,7	14,5
BREMEN									
1992 NOVEMBER	20,4	5,8	0,5	4,8	0,5	14,6	4,9	7,6	2,0
1993 OKTOBER	17,7	4,0	0,7	3,0	0,4	13,7	5,0	8,2	0,5
NOVEMBER	22,6	7,8	0,7	5,8	1,2	14,8	3,4	11,2	0,3
HAMBURG									
1992 NOVEMBER	67,6	18,7	0,7	13,3	4,6	38,9	11,5	21,2	6,1
1993 OKTOBER	67,3	14,4	0,6	12,0	1,8	62,9	21,1	23,7	8,1
NOVEMBER	73,6	23,5	0,9	17,1	5,6	50,1	24,5	18,8	6,8
HESSEN									
1992 NOVEMBER	281,9	70,1	7,6	60,9	1,7	211,8	57,9	118,4	35,6
1993 OKTOBER	255,0	73,2	11,7	69,1	2,4	181,8	70,7	89,0	22,2
NOVEMBER	248,7	64,4	14,1	37,0	3,2	194,3	51,2	120,3	22,7
MECKLENBURG-VORPOMMERN									
1992 NOVEMBER	136,1	41,3	3,8	28,7	8,8	94,8	44,4	40,2	10,2
1993 OKTOBER	196,9	35,2	2,9	28,1	4,1	161,7	75,7	79,1	7,0
NOVEMBER	156,2	29,4	6,1	22,3	1,0	126,8	50,1	64,7	11,0

1) SIEHE ERLAEUTERUNGEN S.8.

BAUBERICHTERSTATTUNG

1 BAUHAUPTGEBWERBE

1.12.1 AUFTRAGSEINGANG INSGESAMT SOWIE LAENDERERGEBNISSE

NACH LAGE DER BAUSTELLE UND ART DER BAUTEN

- BETRIEBE MIT 20 BESCHAEFTIGTEN UND MEHR -

MILL. DM

ZEITRAUM	AUFTRAGS- EINGANG INSGESAMT	DAVON			WOHNUNGS- BAU	LAND- WIRTSCH. BAU	GEWERBL. UND INDUSTRIELLER BAU		
		HOCHBAU	TIEFBAU	ZUSAMMEN			HOCHBAU	TIEFBAU	
NIEDERSACHSEN									
1992 NOVEMBER	752,0	495,1	316,8	176,4	2,2	260,8	180,7	80,2	
1993 OKTOBER	895,6	535,8	359,9	258,9	2,9	275,8	206,0	69,8	
NOVEMBER	879,1	551,9	327,2	218,0	4,1	315,8	255,3	60,5	
NORDRHEIN-WESTFALEN									
1992 NOVEMBER	1 759,4	1 119,2	640,2	336,1	2,6	824,0	554,5	269,5	
1993 OKTOBER	2 170,3	1 392,2	778,1	455,5	5,6	929,1	695,8	233,3	
NOVEMBER	1 880,8	1 198,0	682,8	527,6	4,5	805,2	551,8	253,4	
RHEINLAND-PFALZ									
1992 NOVEMBER	386,2	245,4	140,8	93,4	0,5	148,5	120,9	27,6	
1993 OKTOBER	395,8	246,1	149,7	111,6	0,8	93,0	70,0	23,0	
NOVEMBER	364,2	221,4	142,8	116,3	0,5	100,3	77,7	22,6	
SAARLAND									
1992 NOVEMBER	89,6	54,4	35,2	24,9	-	29,4	20,5	8,8	
1993 OKTOBER	118,8	52,2	66,5	19,3	0,2	38,8	28,1	10,7	
NOVEMBER	109,5	48,1	61,4	21,3	-	32,8	20,9	11,9	
SACHSEN									
1992 NOVEMBER	801,2	430,8	370,4	125,4	1,6	332,7	219,7	113,0	
1993 OKTOBER	1 333,5	824,3	509,2	261,6	5,3	568,4	445,8	122,6	
NOVEMBER	997,1	618,5	378,6	247,3	2,6	389,3	292,5	96,8	
SACHSEN-ANHALT									
1992 NOVEMBER	550,9	324,2	226,7	109,4	3,2	269,4	168,6	100,8	
1993 OKTOBER	994,1	550,5	443,6	204,8	3,5	365,7	258,8	106,9	
NOVEMBER	920,7	572,4	348,3	187,4	3,4	407,7	308,6	98,1	
SCHLESWIG-HOLSTEIN									
1992 NOVEMBER	327,2	224,1	103,1	71,4	1,3	126,2	104,7	21,5	
1993 OKTOBER	293,8	169,1	124,7	76,0	1,9	85,2	58,4	26,7	
NOVEMBER	285,8	171,6	114,2	82,6	1,6	92,0	67,4	24,6	
THUERINGEN									
1992 NOVEMBER	501,7	235,4	266,3	71,4	3,0	172,6	110,6	62,0	
1993 OKTOBER	627,5	329,8	297,8	135,8	4,6	219,0	142,6	76,3	
NOVEMBER	637,4	370,6	266,8	146,4	5,6	232,7	171,5	61,3	

BAUBERICHTERSTATTUNG
1 BAUHAUPTGEWERBE
1.12.2 AUFTRAGSEINGANG INSGESAMT SOWIE LAENDERERGEBNISSE
NACH LAGE DER BAUSTELLE UND ART DER BAUTEN
- BETRIEBE MIT 20 BESCHAEFFTIGTEN UND MEHR -
MILL. DM

ZEITRAUM	OEFFENTL. BAU ZUSAMMEN	HOCHBAU				TIEFBAU			
		ZUSAMMEN	DAVON			ZUSAMMEN	DAVON		
			ORGANISA- TIONEN OHNE ERWERBS- ZWECK	GEBIETS- KOERPER- SCHAFTEN	DEUTSCHE BUNDESBAHN UND BUNDESPOST		STRASSEN- BAU	GEBIETS- KOERPER- SCHAFTEN	DEUTSCHE BUNDESBAHN UND BUNDESPOST
NIEDERSACHSEN									
1992 NOVEMBER	312,5	75,9	15,1	57,6	3,2	236,7	98,8	119,9	17,9
1993 OKTOBER	358,0	68,0	17,0	45,0	4,9	290,1	122,0	151,7	16,3
NOVEMBER	341,3	74,5	23,3	48,8	2,4	266,8	122,7	122,9	21,2
NORDRHEIN-WESTFALEN									
1992 NOVEMBER	596,6	225,9	26,5	121,8	77,6	370,7	200,1	151,2	19,4
1993 OKTOBER	780,1	235,3	46,5	184,5	4,3	544,8	209,5	319,4	15,9
NOVEMBER	543,4	114,0	28,7	82,4	2,9	429,4	201,5	211,4	16,4
RHEINLAND-PFALZ									
1992 NOVEMBER	143,7	30,5	5,9	24,1	0,6	113,2	61,3	44,8	7,1
1993 OKTOBER	190,4	63,8	3,4	60,0	0,3	126,6	68,3	51,8	6,5
NOVEMBER	147,0	26,8	5,1	21,4	0,3	120,2	79,7	32,5	8,0
SAARLAND									
1992 NOVEMBER	35,3	8,9	1,6	7,3	0,0	26,4	13,7	11,0	1,7
1993 OKTOBER	60,3	4,5	1,2	3,2	0,2	55,8	22,5	28,3	4,9
NOVEMBER	55,4	5,9	1,4	3,8	0,6	49,5	17,2	30,7	1,6
SACHSEN									
1992 NOVEMBER	341,5	84,1	7,1	72,7	4,4	257,4	91,8	143,8	21,9
1993 OKTOBER	498,3	111,6	10,5	95,5	5,7	386,7	159,0	210,8	16,9
NOVEMBER	358,0	76,2	5,4	67,7	3,1	281,9	122,2	142,8	16,8
SACHSEN-ANHALT									
1992 NOVEMBER	168,9	42,9	6,3	31,3	5,4	125,9	40,2	60,1	25,6
1993 OKTOBER	420,0	83,3	10,8	41,6	30,9	335,7	132,6	158,1	46,0
NOVEMBER	322,3	72,1	6,7	56,4	9,0	250,2	101,0	98,7	50,6
SCHLESWIG-HOLSTEIN									
1992 NOVEMBER	128,3	46,7	2,4	31,0	13,4	81,6	35,3	41,8	4,4
1993 OKTOBER	130,7	32,8	5,7	26,5	0,6	98,0	50,8	42,9	4,3
NOVEMBER	109,6	20,0	5,0	14,8	0,2	89,6	45,9	38,2	4,4
THUERINGEN									
1992 NOVEMBER	254,7	50,5	4,0	35,2	11,2	204,3	54,0	138,9	11,3
1993 OKTOBER	268,1	46,7	7,0	36,8	2,9	221,4	96,2	111,0	14,2
NOVEMBER	252,6	47,1	4,8	41,1	1,2	205,5	75,7	117,8	11,9

BAUBERICHTSERSTATTUNG

1 BAUHAUPTGEWERBE

1.13 AUFTRAGSBESTAND NACH ART DER BAUTEN UND AUFTRAGGEBERN

1.13.1 INSGESAMT, WOHNUNGSBAU, GEWERBLICHER BAU

- BETRIEBE MIT 20 BESCHAEFFTIGTEN UND MEHR -
1 000 DM

ZEITRAUM	AUFTRAGS- BESTAND INSGESAMT	DAVON		WOHNUNGS- BAU	LANDWIRT- SCHAFTLICHER BAU	GEWERBLICHER UND INDUSTRIELLER BAU			
		HOCHBAU	TIEFBAU			ZUSAMMEN	DAVON		
							HOCHBAU	TIEFBAU	
DEUTSCHLAND 1)									
1988 2.VJ	34 891 652	21 031 638	13 860 014	6 019 722	87 200	11 806 263	9 775 336	2 030 927	
3.VJ	34 183 261	20 672 738	13 510 523	5 860 766	81 722	11 577 559	9 570 540	2 007 019	
4.VJ	31 449 683	19 603 641	11 846 142	5 318 341	52 368	11 086 236	9 348 684	1 737 552	
1989 1.VJ	34 523 802	21 203 457	13 320 345	6 114 661	109 963	12 332 241	10 222 782	2 109 459	
2.VJ	37 822 192	23 040 034	14 782 158	6 394 019	83 927	13 902 005	11 539 505	2 362 500	
3.VJ	37 672 899	22 900 145	14 772 754	6 506 318	87 643	13 456 320	10 985 092	2 471 228	
4.VJ	35 978 660	22 355 610	13 623 050	6 737 410	70 344	12 900 417	10 619 051	2 281 366	
1990 1.VJ	40 846 139	25 273 018	15 573 121	7 860 909	128 823	14 706 200	12 227 995	2 478 205	
2.VJ	44 209 087	27 366 347	16 842 740	8 443 617	152 543	15 780 662	13 264 203	2 516 459	
3.VJ	44 413 926	28 003 764	16 410 162	8 802 933	114 938	15 962 478	13 441 124	2 521 354	
4.VJ	43 631 599	27 951 159	15 680 440	9 026 163	105 702	16 112 153	13 539 763	2 572 390	
1991 1.VJ	53 706 225	33 839 779	19 866 446	11 175 773	196 708	19 795 871	16 420 694	3 375 177	
2.VJ	56 584 038	35 251 741	21 332 297	11 237 235	165 508	21 368 145	17 685 309	3 702 836	
3.VJ	58 538 406	36 741 356	21 797 050	11 687 129	138 511	22 640 229	18 643 719	3 996 510	
4.VJ	57 159 457	36 625 499	20 533 958	11 858 563	125 297	21 911 082	18 443 535	3 467 547	
1992 1.VJ	63 566 008	40 223 419	23 342 589	13 227 421	199 802	24 987 006	20 069 362	4 917 644	
2.VJ	66 779 075	42 294 783	24 494 292	14 187 795	201 136	25 768 270	21 058 118	4 730 152	
3.VJ	64 499 723	41 273 460	23 226 263	14 107 145	197 848	24 816 445	20 193 317	4 623 128	
4.VJ	62 931 176	41 554 580	21 376 596	14 163 019	158 292	24 468 531	20 311 371	4 167 160	
1993 1.VJ	68 774 026	44 583 281	24 190 745	16 063 624	225 285	26 242 327	21 186 373	5 055 954	
2.VJ	69 808 919	45 921 808	23 887 113	17 174 070	304 172	26 565 960	21 426 146	5 139 814	
3.VJ	69 081 131	45 760 016	23 321 116	17 778 921	214 430	25 289 241	20 622 539	4 666 702	
VERAENDERUNG GEGEN VORQUARTAL IN %									
1988 2.VJ	5,3	7,3	2,3	9,5	-0,2	5,5	5,8	3,6	
3.VJ	-2,0	-1,7	-2,5	-2,6	-5,3	-1,9	-2,1	-1,2	
4.VJ	-8,0	-5,2	-12,3	-9,3	-35,9	-4,2	-2,3	-13,4	
1989 1.VJ	9,8	8,2	12,4	15,0	110,0	11,2	9,3	21,4	
2.VJ	9,6	8,7	11,0	4,4	-23,7	12,7	12,9	12,0	
3.VJ	-0,4	-0,6	-0,1	1,9	4,4	-3,2	-4,8	4,6	
4.VJ	-4,5	-2,4	-7,8	3,6	-19,7	-4,1	-3,3	-7,7	
1990 1.VJ	13,5	13,1	14,3	18,7	63,1	14,0	15,2	8,6	
2.VJ	8,2	8,3	8,2	7,4	18,4	7,3	8,5	1,5	
3.VJ	0,5	2,3	-2,6	4,3	-24,7	1,2	1,3	0,2	
4.VJ	-1,8	-0,2	-4,4	2,5	-8,0	0,9	0,7	2,0	
1991 1.VJ	-	-	-	-	-	-	-	-	
2.VJ	5,4	4,2	7,4	0,5	-15,9	8,0	7,7	9,7	
3.VJ	3,5	4,2	2,2	4,0	-16,3	5,9	5,4	7,9	
4.VJ	-2,4	-0,3	-5,8	1,5	-9,5	-3,2	-1,1	-13,2	
1992 1.VJ	11,2	9,8	13,7	11,5	69,5	14,0	8,8	41,8	
2.VJ	5,1	5,1	4,9	7,3	0,7	3,2	4,9	-3,8	
3.VJ	-3,4	-2,4	-5,1	-0,6	-1,6	-3,8	-4,1	-2,3	
4.VJ	-2,4	0,7	-8,0	0,4	-20,0	-1,4	0,6	-10,1	
1993 1.VJ	9,3	7,3	13,2	13,4	42,3	7,2	4,3	21,6	
2.VJ	1,5	3,0	-1,3	6,9	35,0	1,2	1,1	1,7	
3.VJ	-1,0	-0,4	-2,4	3,5	-29,5	-4,8	-4,2	-7,3	
VERAENDERUNG GEGEN VORJAHRESQUARTAL IN %									
1988 2.VJ	1,1	7,2	-6,9	7,4	-17,1	9,5	12,1	-1,7	
3.VJ	4,1	9,4	-3,1	8,1	-42,8	11,4	14,1	0,1	
4.VJ	7,6	12,6	0,1	5,3	-21,5	17,9	22,0	-0,2	
1989 1.VJ	4,1	8,1	-1,6	11,2	25,8	10,2	10,7	7,6	
2.VJ	8,4	9,5	6,7	6,1	-3,8	17,8	18,0	16,3	
3.VJ	10,2	10,8	9,3	11,0	7,2	16,2	14,8	23,1	
4.VJ	14,4	14,0	15,0	26,7	34,3	16,4	13,6	31,3	
1990 1.VJ	18,3	19,2	16,9	28,6	17,2	19,3	19,6	17,5	
2.VJ	16,9	18,8	13,9	32,3	81,8	13,5	14,9	6,5	
3.VJ	17,9	22,3	11,1	35,3	31,1	18,6	22,4	2,0	
4.VJ	21,3	25,0	15,1	34,0	50,3	24,9	27,5	12,8	
1991 1.VJ	-	-	-	-	-	-	-	-	
2.VJ	-	-	-	-	-	-	-	-	
3.VJ	-	-	-	-	-	-	-	-	
4.VJ	-	-	-	-	-	-	-	-	
1992 1.VJ	18,4	18,9	17,5	18,4	1,6	26,2	22,2	45,7	
2.VJ	18,0	20,0	14,8	28,3	21,5	20,6	19,1	27,7	
3.VJ	10,2	12,9	6,6	20,7	42,8	9,6	8,3	15,7	
4.VJ	10,1	13,5	4,1	19,4	26,3	11,7	10,1	19,9	
1993 1.VJ	8,2	10,8	3,6	21,4	12,8	5,0	5,6	2,8	
2.VJ	4,5	8,6	-2,4	21,0	51,2	3,0	1,7	8,7	
3.VJ	7,1	10,9	0,4	26,0	8,4	1,9	1,6	3,1	

1) DIE ERGEBNISSE BIS DEZEMBER 1990 BEZIEHEN SICH AUF DAS FRUEHERE BUNDESGBIET.

BAUBERICHTSERSTATTUNG

1 BAUHAUPTGEWERBE

1.13 AUFTRAGSBESTAND NACH ART DER BAUTEN UND AUFTRAGGEBERN
1.13.2 OEFFENTLICHER UND VERKEHRSSBAU
- BETRIEBE MIT 20 BESCHAEFFTIGTEN UND MEHR -
1 000 DM

ZEITRAUM	OEFFENTLICHER BAU ZUSAMMEN	HOCHBAU				TIEFBAU				
		ZUSAMMEN	DAVON FUER			ZUSAMMEN	DAVON			
			ORGANISATIONEN OHNE ERWERBSZWECK	GEBIETS- KOERPER- SCHAFTEN	DEUTSCHE BUNDESBAHN UND BUNDESPOST		IM STRASSEN- BAU	FUER GEBIETS- KOERPER- SCHAFTEN	FUER DEUTSCHE BUNDESBAHN UND BUNDESPOST	
DEUTSCHLAND 1)										
1988 2.VJ	16 978 467	6 149 380	697 308	4 056 154	395 918	11 829 087	4 470 276	6 127 869	1 230 943	
3.VJ	16 663 194	6 159 690	708 879	4 043 953	406 858	11 503 504	4 189 912	6 260 325	1 083 267	
4.VJ	14 992 738	4 884 148	691 235	3 780 441	412 472	10 108 590	3 405 339	6 846 139	857 112	
1989 1.VJ	15 966 937	4 756 051	556 862	3 712 623	486 566	11 210 886	3 897 855	6 349 477	963 554	
2.VJ	17 452 241	5 032 583	770 519	3 697 222	564 842	12 419 658	4 563 874	6 830 933	1 024 851	
3.VJ	17 622 618	5 321 052	786 891	3 967 378	567 023	12 301 526	4 488 176	6 878 131	935 219	
4.VJ	16 270 489	4 928 805	696 085	3 735 700	497 020	11 341 684	3 854 109	6 697 718	789 857	
1990 1.VJ	18 150 207	5 055 291	779 847	3 770 962	504 482	13 094 916	4 636 994	7 472 718	985 204	
2.VJ	19 832 265	5 505 984	804 786	4 127 041	574 167	14 326 281	5 502 508	7 798 034	1 026 739	
3.VJ	19 533 577	5 644 769	812 077	4 292 268	540 424	13 888 808	5 245 328	7 579 383	1 084 097	
4.VJ	18 387 581	5 279 531	786 911	3 995 641	496 979	13 108 050	4 624 739	7 166 078	1 317 233	
1991 1.VJ	22 537 873	6 046 604	919 955	4 586 003	540 646	16 491 269	5 539 244	8 970 413	1 981 612	
2.VJ	23 793 150	6 163 689	1 002 046	4 871 426	490 217	17 629 461	6 270 134	9 576 620	1 782 707	
3.VJ	24 072 537	6 271 997	931 242	4 554 834	785 921	17 800 540	6 500 224	9 839 657	1 460 759	
4.VJ	23 264 615	6 198 104	898 195	4 632 025	667 884	17 066 411	5 700 023	9 720 444	1 645 944	
1992 1.VJ	25 151 779	6 726 834	1 074 309	4 973 095	679 430	18 424 945	6 107 377	10 325 007	1 992 561	
2.VJ	26 601 874	6 847 734	1 093 115	5 030 150	724 469	19 754 140	6 844 383	10 813 901	2 095 858	
3.VJ	26 378 285	6 775 150	1 044 034	4 869 940	781 176	18 603 135	6 492 237	10 520 788	1 590 110	
4.VJ	24 141 334	6 921 898	980 184	4 922 416	1 019 296	17 219 436	6 605 113	10 038 172	1 578 151	
1993 1.VJ	26 242 790	7 107 999	1 056 200	5 176 485	875 314	19 134 791	6 281 515	11 132 282	1 720 994	
2.VJ	25 764 717	7 017 418	1 052 563	5 130 356	833 899	18 747 299	6 207 159	11 048 495	1 491 645	
3.VJ	25 798 539	7 244 126	1 113 678	5 510 429	620 018	18 554 414	6 153 457	11 029 452	1 371 505	
VERAENDERUNG GEGEN VORQUARTAL IN %										
1988 2.VJ	3,7	7,6	-0,8	9,7	2,0	2,1	10,8	0,5	-15,4	
3.VJ	-1,9	0,2	1,7	-0,3	2,8	-2,8	-6,3	2,0	-13,6	
4.VJ	-10,0	-5,3	-2,5	-6,6	1,4	-12,1	-18,7	-6,5	-19,4	
1989 1.VJ	6,5	-2,6	-19,4	-1,8	18,0	10,9	14,5	8,6	12,4	
2.VJ	9,3	5,8	38,4	-0,4	16,1	10,8	17,1	7,6	6,4	
3.VJ	1,0	2,1	2,1	7,3	0,4	-1,0	-1,7	0,7	-8,7	
4.VJ	-7,7	-7,4	-11,6	-5,8	-12,3	-7,8	-14,1	-2,6	-15,5	
1990 1.VJ	11,6	2,6	12,0	0,9	1,5	15,5	20,3	11,6	24,7	
2.VJ	9,3	8,9	3,2	9,4	13,8	9,4	18,7	4,4	4,1	
3.VJ	-1,5	2,5	0,9	4,0	-5,9	-3,1	-4,7	-2,8	3,7	
4.VJ	-5,9	-6,5	-3,1	-6,9	-8,0	-5,6	-11,8	-5,5	23,8	
1991 1.VJ	-	-	-	-	-	-	-	-	-	
2.VJ	5,6	1,9	8,9	1,9	-9,3	6,9	13,2	6,8	-10,0	
3.VJ	1,2	1,8	-7,1	-2,5	60,3	1,0	3,7	2,7	-18,1	
4.VJ	-3,4	-1,2	-3,6	1,7	-15,0	-4,1	-12,3	-1,2	12,7	
1992 1.VJ	8,1	8,5	19,6	7,4	1,7	8,0	7,1	6,2	21,1	
2.VJ	5,8	1,8	1,8	1,1	6,6	7,2	12,1	4,7	5,2	
3.VJ	-4,6	-1,1	1,0	-2,8	7,8	-5,8	-5,1	-2,7	-24,1	
4.VJ	-4,9	2,2	-11,2	0,7	30,5	-7,4	-13,7	-4,6	-0,8	
1993 1.VJ	8,7	2,7	7,8	5,2	-14,1	11,1	12,1	10,9	9,1	
2.VJ	-1,9	-1,3	-0,3	-0,9	-4,7	-2,0	-1,2	-0,8	-13,3	
3.VJ	0,1	3,2	6,8	7,4	-25,6	-1,0	-0,9	-0,2	-8,1	
VERAENDERUNG GEGEN VORJAHRESQUARTAL IN %										
1988 2.VJ	-5,7	-0,7	-2,1	0,7	-10,7	-7,7	-0,9	-1,8	-40,5	
3.VJ	-1,4	4,2	2,6	6,2	-10,6	-3,7	-0,2	3,9	-38,6	
4.VJ	1,9	5,6	-3,2	7,1	8,8	0,1	1,1	9,0	-37,1	
1989 1.VJ	-2,5	-0,6	-20,7	0,5	25,3	-3,2	-3,4	4,2	-33,8	
2.VJ	2,8	-2,3	10,5	-8,8	42,7	5,0	2,1	11,5	-16,7	
3.VJ	5,8	3,1	11,0	-1,9	39,4	6,9	7,1	10,0	-12,0	
4.VJ	8,6	0,9	0,7	-1,2	20,5	12,2	13,2	14,6	-7,8	
1990 1.VJ	13,7	6,3	40,0	1,6	3,7	16,8	19,0	17,7	2,2	
2.VJ	13,6	9,4	4,4	11,6	1,6	15,4	20,6	14,2	0,1	
3.VJ	10,8	6,1	3,2	8,2	-4,7	12,9	16,9	10,2	13,8	
4.VJ	13,0	7,1	13,0	7,0	0,0	15,6	20,0	7,0	66,8	
1991 1.VJ	-	-	-	-	-	-	-	-	-	
2.VJ	-	-	-	-	-	-	-	-	-	
3.VJ	-	-	-	-	-	-	-	-	-	
4.VJ	-	-	-	-	-	-	-	-	-	
1992 1.VJ	11,6	11,2	16,8	8,4	25,7	11,7	10,3	15,1	0,6	
2.VJ	11,8	11,1	9,1	7,7	47,8	12,1	9,2	12,9	17,6	
3.VJ	5,4	8,0	18,6	7,4	-0,6	4,5	-0,1	6,9	8,9	
4.VJ	3,8	11,7	9,1	6,3	52,6	0,9	-1,7	3,2	-4,1	
1993 1.VJ	4,3	5,7	-1,7	4,1	28,8	3,9	2,9	7,8	-13,6	
2.VJ	-3,1	2,5	-3,7	2,0	15,1	-5,1	-5,3	2,2	-28,8	
3.VJ	1,7	6,9	0,9	12,7	-20,6	-0,3	-5,2	4,8	-13,7	

1) DIE ERGEBNISSE BIS DEZEMBER 1990 BEZIEHEN SICH AUF DAS FRUEHERE BUNDESGEBIET.

BAUBERICHTSERSTATTUNG

1 BAUHAUPTGEWERBE

1.13 AUFTRAGSBESTAND NACH ART DER BAUTEN UND AUFTRAGGEBERN

1.13.1 INSGESAMT, WOHNUNGSBAU, GEWERBLICHER BAU

- BETRIEBE MIT 20 BESCHAEFFTIGTEN UND MEHR -
1 000 DM

ZEITRAUM	AUFTRAGS- BESTAND INSGESAMT	DAVON		WOHNUNGS- BAU	LANDWIRT- SCHAFTLICHER BAU	GEWERBLICHER UND INDUSTRIELLER BAU			
		HOCHBAU	TIEFBAU			ZUSAMMEN	HOCHBAU	TIEFBAU	
FRUEHERES BUNDESGBEIT									
1988 2.VJ	34 891 652	21 031 838	13 860 014	6 019 722	87 200	11 806 263	9 775 336	2 030 927	
3.VJ	34 183 261	20 672 738	13 510 523	5 860 786	81 722	11 577 559	9 570 540	2 007 019	
4.VJ	31 449 683	19 603 541	11 846 142	5 318 341	52 368	11 086 236	9 348 684	1 737 552	
1989 1.VJ	34 523 802	21 203 457	13 320 345	6 114 661	109 963	12 332 241	10 222 782	2 109 459	
2.VJ	37 822 192	23 040 034	14 782 158	6 384 019	89 927	13 902 005	11 539 505	2 362 500	
3.VJ	37 672 899	22 900 145	14 772 754	6 506 318	87 643	13 456 320	10 985 092	2 471 228	
4.VJ	35 978 660	22 355 610	13 623 050	6 737 410	70 344	12 900 417	10 619 051	2 261 366	
1990 1.VJ	40 846 139	25 273 018	15 573 121	7 860 909	128 823	14 706 200	12 227 995	2 478 205	
2.VJ	44 209 087	27 366 347	16 842 740	8 443 617	152 543	15 780 662	13 264 203	2 516 459	
3.VJ	44 413 926	28 003 764	16 410 162	8 802 933	114 938	15 962 478	13 441 124	2 521 354	
4.VJ	43 631 599	27 951 159	15 680 440	9 026 163	106 702	16 112 153	13 639 763	2 572 390	
1991 1.VJ	48 668 923	30 672 394	17 996 529	9 922 955	151 769	18 013 362	15 133 984	2 879 378	
2.VJ	51 170 973	32 165 662	19 005 311	10 190 090	126 624	19 460 604	16 346 481	3 114 123	
3.VJ	52 297 628	33 045 945	19 251 683	10 646 087	99 161	20 172 019	16 740 745	3 431 274	
4.VJ	50 222 610	32 597 149	17 625 461	10 814 118	97 535	19 298 919	16 359 097	2 937 822	
1992 1.VJ	55 706 721	35 682 732	20 023 989	12 019 555	169 195	21 700 798	17 615 085	4 085 719	
2.VJ	57 586 141	36 754 194	20 811 947	12 727 316	144 739	21 825 239	17 936 487	3 888 752	
3.VJ	54 866 937	35 428 570	19 438 367	12 506 933	150 110	20 625 799	16 947 955	3 677 844	
4.VJ	52 289 707	35 140 565	17 149 142	12 517 198	121 337	19 914 162	16 623 716	3 290 446	
1993 1.VJ	57 036 546	37 121 521	19 915 025	13 982 601	181 760	20 933 578	16 954 989	3 978 589	
2.VJ	56 901 857	37 710 427	19 191 430	14 651 240	219 834	20 767 279	16 896 579	3 870 700	
3.VJ	55 974 317	37 406 056	18 568 261	15 039 721	174 103	19 764 424	16 198 164	3 566 260	
VERAENDERUNG GEGEN VORQUARTAL IN %									
1988 2.VJ	5,3	7,3	2,3	9,5	-0,2	5,5	5,8	3,6	
3.VJ	-2,0	-1,7	-2,5	-2,6	-6,3	-1,9	-2,1	-1,2	
4.VJ	-8,0	-5,2	-12,3	-9,3	-35,9	-4,2	-2,3	-13,4	
1989 1.VJ	9,8	8,2	12,4	15,0	110,0	11,2	9,3	21,4	
2.VJ	9,6	8,7	11,0	4,4	-23,7	12,7	12,9	12,0	
3.VJ	-0,4	-0,6	-0,1	1,9	4,4	-3,2	-4,8	4,6	
4.VJ	-4,6	-2,4	-7,8	3,6	-19,7	-4,1	-3,3	-7,7	
1990 1.VJ	13,5	13,1	14,3	18,7	83,1	14,0	15,2	8,6	
2.VJ	8,2	8,3	8,2	7,4	16,4	7,3	8,5	1,5	
3.VJ	0,5	2,3	-2,6	4,3	-24,7	1,2	1,3	0,2	
4.VJ	-1,8	-0,2	-4,4	2,5	-8,0	0,9	0,7	2,0	
1991 1.VJ	11,5	9,7	14,8	9,9	43,6	11,8	11,8	11,9	
2.VJ	5,1	4,9	5,6	2,7	-16,6	8,0	8,0	8,2	
3.VJ	2,2	2,7	1,3	4,6	-21,7	3,7	2,4	10,2	
4.VJ	-4,0	-1,4	-8,4	1,6	-1,6	-4,3	-2,3	-14,4	
1992 1.VJ	10,9	9,5	13,6	11,1	73,5	12,5	7,7	39,1	
2.VJ	3,3	3,0	3,9	5,9	-14,5	0,6	1,8	-4,8	
3.VJ	-4,7	-3,6	-6,6	-1,7	9,7	-5,5	-5,5	-5,4	
4.VJ	-4,7	-0,8	-11,8	0,1	-19,2	-3,5	-1,9	-10,5	
1993 1.VJ	9,1	5,6	16,1	11,7	49,8	5,1	2,0	20,9	
2.VJ	-0,2	1,6	-3,6	4,8	20,9	-0,8	-0,3	-2,7	
3.VJ	-1,6	-0,8	-3,2	2,7	-20,8	-4,8	-4,1	-7,9	
VERAENDERUNG GEGEN VORJAHRESQUARTAL IN %									
1988 2.VJ	1,1	7,2	-6,9	7,4	-17,1	9,5	12,1	-1,7	
3.VJ	4,1	9,4	-3,1	8,1	-42,8	11,4	14,1	0,1	
4.VJ	7,6	12,6	0,1	5,3	-21,5	17,9	22,0	-0,2	
1989 1.VJ	4,1	8,1	-1,6	11,2	25,8	10,2	10,7	7,6	
2.VJ	8,4	9,5	6,7	6,1	-3,8	17,8	18,0	16,3	
3.VJ	10,2	10,8	9,3	11,0	7,2	16,2	14,8	23,1	
4.VJ	14,4	14,0	15,0	26,7	34,3	16,4	13,6	31,3	
1990 1.VJ	18,3	19,2	16,9	28,6	17,2	19,3	19,6	17,5	
2.VJ	16,9	18,9	13,9	32,3	81,8	13,5	14,9	6,5	
3.VJ	17,9	22,3	11,1	35,3	31,1	18,6	22,4	2,0	
4.VJ	21,3	25,0	15,1	34,0	50,3	24,9	27,5	12,8	
1991 1.VJ	19,2	21,4	15,6	26,2	17,8	22,5	23,8	16,2	
2.VJ	15,7	17,5	12,8	20,7	-17,0	23,3	23,2	23,8	
3.VJ	17,8	18,0	17,3	20,9	-13,7	26,4	24,5	36,1	
4.VJ	15,1	16,6	12,4	19,8	-7,7	19,8	20,8	14,2	
1992 1.VJ	14,5	16,3	11,3	21,1	11,5	20,5	16,4	41,9	
2.VJ	12,5	14,3	9,5	24,9	14,3	12,2	9,7	24,9	
3.VJ	4,9	7,2	1,0	17,5	51,4	2,2	1,2	7,2	
4.VJ	4,1	7,8	-2,7	15,7	24,4	3,2	1,6	12,0	
1993 1.VJ	2,4	4,0	-0,5	16,3	7,4	-3,5	-3,7	-2,6	
2.VJ	-1,2	2,6	-7,8	15,1	51,9	-4,8	-5,8	-0,5	
3.VJ	2,0	5,6	-4,5	20,3	16,0	-4,2	-4,4	-3,0	

BAUBERICHTSERSTATTUNG

1 BAUHAUPTGEBWERBE

1.13 AUFTRAGSBESTAND NACH ART DER BAUTEN UND AUFTRAGGEBERN
1.13.2 OEFFENTLICHER UND VERKEHRSBAU
- BETRIEBE MIT 20 BESCHAEFTIGTEN UND MEHR -
1 000 DM

ZEITRAUM	OEFFENTLICHER BAU ZUSAMMEN	HOCHBAU				TIEFBAU			
		ZUSAMMEN	DAVON FUER			ZUSAMMEN	DAVON		
			ORGANISATIONEN OHNE ERWERBSZWECK	GEBIETS- KOERPER- SCHAFTEN	DEUTSCHE BUNDESBAHN UND BUNDESPOST		IM STRASSEN- BAU	FUER GEBIETS- KOERPER- SCHAFTEN	FUER DEUTSCHE BUNDESBAHN UND BUNDESPOST
FRUEHERES BUNDESGBIET									
1988 2.VJ	16 978 467	5 149 380	697 308	4 056 154	395 918	11 829 087	4 470 275	6 127 869	1 230 943
3.VJ	16 663 194	5 159 690	708 879	4 043 953	406 858	11 603 504	4 189 912	6 250 325	1 063 267
4.VJ	14 992 738	4 884 148	691 235	3 780 441	412 472	10 108 590	3 405 339	6 846 139	857 112
1989 1.VJ	15 986 937	4 756 051	556 862	3 712 623	486 566	11 210 886	3 897 855	6 349 477	963 554
2.VJ	17 452 241	5 032 583	770 519	3 697 222	564 842	12 419 658	4 563 874	6 830 933	1 024 851
3.VJ	17 622 618	5 321 092	786 691	3 957 378	567 023	12 301 526	4 488 176	6 878 131	935 219
4.VJ	16 270 489	4 928 805	696 085	3 735 700	497 020	11 341 684	3 854 109	6 897 718	789 857
1990 1.VJ	18 150 207	5 055 291	779 847	3 770 962	504 492	13 094 916	4 636 994	7 472 718	985 204
2.VJ	19 832 265	5 505 984	804 786	4 127 041	574 157	14 326 281	5 502 508	7 798 034	1 025 739
3.VJ	19 533 577	5 644 769	812 077	4 292 268	540 424	13 888 808	5 245 328	7 579 383	1 064 097
4.VJ	18 387 581	5 279 531	786 911	3 995 641	496 979	13 108 050	4 624 739	7 166 078	1 317 233
1991 1.VJ	20 580 837	5 463 686	884 294	4 153 229	426 163	15 117 151	5 114 766	8 377 020	1 625 365
2.VJ	21 393 655	5 502 467	948 225	4 165 751	388 491	15 891 188	5 578 797	8 861 489	1 450 902
3.VJ	21 380 351	5 559 952	861 159	4 062 671	636 122	15 820 409	5 612 415	8 935 586	1 272 408
4.VJ	20 014 038	5 326 399	817 728	3 980 737	527 934	14 687 639	4 773 029	8 439 150	1 475 450
1992 1.VJ	21 817 173	5 878 897	987 900	4 324 588	566 409	15 938 276	5 217 069	9 111 028	1 610 179
2.VJ	22 868 847	5 945 652	1 011 497	4 376 218	657 937	16 923 185	5 858 687	9 381 479	1 683 049
3.VJ	21 584 035	5 823 512	979 995	4 204 911	638 606	15 760 523	5 388 984	9 014 512	1 357 027
4.VJ	19 737 010	5 878 314	819 184	4 238 678	820 452	13 858 696	4 505 021	8 215 504	1 138 171
1993 1.VJ	21 938 607	6 002 171	921 457	4 460 075	620 639	15 936 436	5 093 814	9 445 353	1 397 269
2.VJ	21 263 504	5 942 774	916 812	4 367 204	658 758	15 320 730	4 967 699	8 202 940	1 150 091
3.VJ	20 996 069	5 994 068	945 325	4 575 880	472 863	15 002 001	4 860 335	9 001 755	1 139 911
VERAENDERUNG GEGEN VORQUARTAL IN %									
1988 2.VJ	3,7	7,6	-0,8	9,7	2,0	2,1	10,8	0,5	-15,4
3.VJ	-1,9	0,2	1,7	-0,3	2,8	-2,8	-6,3	2,0	-13,6
4.VJ	-10,0	-5,3	-2,5	-6,5	1,4	-12,1	-18,7	-6,5	-19,4
1989 1.VJ	6,5	-2,6	-19,4	-1,8	18,0	10,9	14,5	8,6	12,4
2.VJ	9,3	5,9	38,4	-0,4	16,1	10,8	17,1	7,6	6,4
3.VJ	1,0	5,7	2,1	7,3	0,4	-1,0	-1,7	0,7	-8,7
4.VJ	-7,7	-7,4	-11,5	-5,8	-12,3	-7,8	-14,1	-2,6	-15,5
1990 1.VJ	11,6	2,6	12,0	0,9	1,5	15,5	20,3	11,6	24,7
2.VJ	9,3	8,9	3,2	9,4	13,8	9,4	18,7	4,4	4,1
3.VJ	-1,5	2,5	0,9	4,0	-5,9	-3,1	-4,7	-2,8	3,7
4.VJ	-5,9	-6,5	-3,1	-6,9	-8,0	-5,6	-11,8	-5,5	23,8
1991 1.VJ	11,9	3,5	12,4	3,9	-14,2	15,3	10,6	16,9	23,4
2.VJ	3,9	0,7	7,2	0,3	-8,8	5,1	9,1	5,8	-10,7
3.VJ	-0,1	1,0	-9,2	-2,5	63,7	-0,4	0,6	0,8	-12,3
4.VJ	-6,4	-4,2	-5,0	-2,0	-17,0	-7,2	-15,0	-5,6	16,0
1992 1.VJ	9,0	10,4	20,8	8,6	7,3	8,5	9,3	8,0	9,1
2.VJ	4,8	1,1	2,4	1,2	-1,5	6,2	12,3	3,0	4,5
3.VJ	-5,6	-2,1	-3,1	-3,9	14,5	-6,9	-8,0	-3,9	-19,4
4.VJ	-8,6	0,9	-16,4	0,8	28,5	-12,1	-16,4	-8,9	-16,1
1993 1.VJ	11,2	2,1	12,5	5,2	-24,4	15,0	13,1	15,0	22,8
2.VJ	-3,1	-1,0	-0,5	-2,1	6,1	-3,9	-2,5	-2,6	-17,7
3.VJ	-1,3	0,9	3,1	4,8	-28,2	-2,1	-2,2	-2,2	-0,9
VERAENDERUNG GEGEN VORJAHRESQUARTAL IN %									
1988 2.VJ	-5,7	-0,7	-2,1	0,7	-10,7	-7,7	-0,9	-1,8	-40,5
3.VJ	-1,4	4,2	2,6	6,2	-10,5	-3,7	-0,2	3,9	-38,5
4.VJ	1,9	5,6	-3,2	7,1	8,8	0,1	1,1	9,0	-37,1
1989 1.VJ	-2,5	-0,6	-20,7	0,5	25,3	-3,2	-3,4	4,2	-33,8
2.VJ	2,8	-2,3	10,5	-8,8	42,7	6,0	2,1	11,5	-16,7
3.VJ	5,8	3,1	11,0	-1,9	39,4	6,9	7,1	10,0	-12,0
4.VJ	8,5	0,9	0,7	-1,2	20,5	12,2	13,2	14,6	-7,8
1990 1.VJ	13,7	6,3	40,0	1,6	3,7	16,8	19,0	17,7	2,2
2.VJ	13,6	9,4	4,4	11,6	1,6	15,4	20,6	14,2	0,1
3.VJ	10,8	6,1	3,2	8,2	-4,7	12,9	16,9	10,2	13,8
4.VJ	13,0	7,1	13,0	7,0	0,0	15,6	20,0	7,0	66,8
1991 1.VJ	13,4	8,1	13,4	10,1	-15,5	15,4	10,3	12,1	65,0
2.VJ	7,9	-0,1	17,8	0,9	-32,3	10,9	1,4	13,6	41,4
3.VJ	9,5	-1,5	6,0	-5,9	17,7	13,9	7,0	17,9	19,6
4.VJ	8,8	0,9	3,9	-0,4	6,2	12,1	3,2	17,8	12,0
1992 1.VJ	6,0	7,6	11,7	4,1	32,9	5,4	2,0	8,8	-0,9
2.VJ	6,9	8,1	6,7	6,1	43,6	6,5	5,0	5,9	16,0
3.VJ	1,0	4,7	13,8	3,5	0,4	-0,4	-4,0	0,9	6,7
4.VJ	-1,4	10,4	0,2	6,5	55,4	-5,6	-5,6	-2,7	-22,9
1993 1.VJ	0,6	2,1	-6,7	3,1	9,6	0,0	-2,4	3,7	-13,2
2.VJ	-7,0	0,0	-9,4	-0,2	18,1	-9,5	-15,2	-1,9	-31,7
3.VJ	-2,7	2,9	-3,5	8,8	-26,0	-4,8	-9,8	-0,1	-16,0

BAUBERICHTSERSTATTUNG

1 BAUHAUPTGEBERBE

1.13 AUFTRAGSBESTAND NACH ART DER BAUTEN UND AUFTRAGGEBERN

1.13.1 INSGESAMT, WOHNUNGSBAU, GEWERBLICHER BAU

- BETRIEBE MIT 20 BESCHAEFTIGTEN UND MEHR -
1 000 DM

ZEITRAUM	AUFTRAGS- BESTAND INSGESAMT	DAVON		WOHNUNGS- BAU	LANDWIRT- SCHAFTLICHER BAU	GEWERBLICHER UND INDUSTRIELLER BAU			
		HOCHBAU	TIEFBAU			ZUSAMMEN	HOCHBAU	TIEFBAU	
NEUE LAENDER UND BERLIN-OST									
1988 2.VJ	-	-	-	-	-	-	-	-	-
3.VJ	-	-	-	-	-	-	-	-	-
4.VJ	-	-	-	-	-	-	-	-	-
1989 1.VJ	-	-	-	-	-	-	-	-	-
2.VJ	-	-	-	-	-	-	-	-	-
3.VJ	-	-	-	-	-	-	-	-	-
4.VJ	-	-	-	-	-	-	-	-	-
1990 1.VJ	-	-	-	-	-	-	-	-	-
2.VJ	-	-	-	-	-	-	-	-	-
3.VJ	-	-	-	-	-	-	-	-	-
4.VJ	-	-	-	-	-	-	-	-	-
1991 1.VJ	5 037 302	3 167 385	1 869 917	1 252 818	44 939	1 782 509	1 286 710	495 799	
2.VJ	5 413 085	3 086 079	2 328 986	1 047 145	38 884	1 927 541	1 338 828	588 713	
3.VJ	6 240 778	3 695 411	2 545 367	1 041 042	39 350	2 468 210	1 902 974	565 236	
4.VJ	6 936 847	4 028 350	2 908 497	1 044 445	27 762	2 614 163	2 084 438	529 725	
1992 1.VJ	7 859 287	4 540 687	3 318 600	1 207 866	30 607	3 286 208	2 454 277	831 931	
2.VJ	9 212 934	5 540 589	3 672 345	1 460 479	56 397	3 963 031	3 121 631	841 400	
3.VJ	9 632 786	5 844 890	3 787 896	1 600 152	47 738	4 190 646	3 245 362	945 284	
4.VJ	10 641 469	6 414 015	4 227 454	1 645 821	36 955	4 654 369	3 687 655	866 714	
1993 1.VJ	11 737 480	7 461 760	4 275 720	2 081 023	43 525	5 308 749	4 231 384	1 077 365	
2.VJ	12 907 062	8 211 379	4 695 693	2 522 830	84 338	5 798 681	4 529 567	1 269 114	
3.VJ	13 106 814	8 353 959	4 752 855	2 739 200	40 327	5 524 817	4 324 375	1 200 442	
VERAENDERUNG GEGEN VORQUARTAL IN %									
1988 2.VJ	-	-	-	-	-	-	-	-	
3.VJ	-	-	-	-	-	-	-	-	
4.VJ	-	-	-	-	-	-	-	-	
1989 1.VJ	-	-	-	-	-	-	-	-	
2.VJ	-	-	-	-	-	-	-	-	
3.VJ	-	-	-	-	-	-	-	-	
4.VJ	-	-	-	-	-	-	-	-	
1990 1.VJ	-	-	-	-	-	-	-	-	
2.VJ	-	-	-	-	-	-	-	-	
3.VJ	-	-	-	-	-	-	-	-	
4.VJ	-	-	-	-	-	-	-	-	
1991 1.VJ	-	-	-	-	-	-	-	-	
2.VJ	7,5	-2,6	24,4	-16,4	-13,5	8,1	4,1	18,7	
3.VJ	15,3	19,7	9,4	-0,6	1,2	28,0	42,1	-4,0	
4.VJ	11,2	9,0	14,3	0,3	-29,4	5,9	9,5	-6,3	
1992 1.VJ	13,3	12,7	14,1	15,6	10,2	25,7	17,7	57,0	
2.VJ	17,2	22,0	10,7	20,9	84,3	20,6	27,2	1,1	
3.VJ	4,6	5,5	3,1	9,6	-15,4	5,7	4,0	12,3	
4.VJ	10,5	9,7	11,6	2,9	-22,6	8,7	13,6	-8,3	
1993 1.VJ	10,3	16,3	1,1	26,4	17,8	16,6	14,7	24,3	
2.VJ	10,0	10,0	9,8	21,2	93,8	9,2	7,0	17,8	
3.VJ	1,5	1,7	1,2	8,6	-52,2	-4,7	-4,5	-5,4	
VERAENDERUNG GEGEN VORJAHRESQUARTAL IN %									
1988 2.VJ	-	-	-	-	-	-	-	-	
3.VJ	-	-	-	-	-	-	-	-	
4.VJ	-	-	-	-	-	-	-	-	
1989 1.VJ	-	-	-	-	-	-	-	-	
2.VJ	-	-	-	-	-	-	-	-	
3.VJ	-	-	-	-	-	-	-	-	
4.VJ	-	-	-	-	-	-	-	-	
1990 1.VJ	-	-	-	-	-	-	-	-	
2.VJ	-	-	-	-	-	-	-	-	
3.VJ	-	-	-	-	-	-	-	-	
4.VJ	-	-	-	-	-	-	-	-	
1991 1.VJ	-	-	-	-	-	-	-	-	
2.VJ	-	-	-	-	-	-	-	-	
3.VJ	-	-	-	-	-	-	-	-	
4.VJ	-	-	-	-	-	-	-	-	
1992 1.VJ	56,0	43,4	77,5	-3,6	-31,9	84,4	90,7	67,8	
2.VJ	70,2	79,5	57,8	39,5	45,0	105,6	133,2	42,9	
3.VJ	54,4	58,2	48,8	53,7	21,3	69,8	70,5	67,2	
4.VJ	63,4	59,2	45,3	57,6	33,1	74,2	76,9	63,6	
1993 1.VJ	49,3	64,3	28,8	72,3	42,2	61,5	72,4	29,5	
2.VJ	40,1	48,2	27,9	72,7	49,5	46,3	45,1	50,8	
3.VJ	36,1	42,9	25,5	71,2	-15,5	31,8	33,2	27,0	

BAUBERICHTSERSTATTUNG

1 BAUHAUPTGEWERBE

1.13 AUFTRAGSBESTAND NACH ART DER BAUTEN UND AUFTRAGGEBERN
 1.13.2 OEFFENTLICHER UND VERKEHRSBAU
 - BETRIEBE MIT 20 BESCHAEFFTIGTEN UND MEHR -
 1 000 DM

ZEITRAUM	OEFFENTLICHER BAU ZUSAMMEN	HOCHBAU				TIEFBAU			
		ZUSAMMEN	DAVON FUER			ZUSAMMEN	DAVON		
			ORGANISATIONEN OHNE ERWERBSZWECK	GEBIETSKOERPER-SCHAFTEN	DEUTSCHE BUNDESBAHN UND BUNDESPOST		IM STRASSENBAU	FUER GEBIETSKOERPER-SCHAFTEN	FUER DEUTSCHE BUNDESBAHN UND BUNDESPOST
NEUE LAENDER UND BERLIN-OST									
1988 2.VJ	-	-	-	-	-	-	-	-	-
3.VJ	-	-	-	-	-	-	-	-	-
4.VJ	-	-	-	-	-	-	-	-	-
1989 1.VJ	-	-	-	-	-	-	-	-	-
2.VJ	-	-	-	-	-	-	-	-	-
3.VJ	-	-	-	-	-	-	-	-	-
4.VJ	-	-	-	-	-	-	-	-	-
1990 1.VJ	-	-	-	-	-	-	-	-	-
2.VJ	-	-	-	-	-	-	-	-	-
3.VJ	-	-	-	-	-	-	-	-	-
4.VJ	-	-	-	-	-	-	-	-	-
1991 1.VJ	1 957 036	582 918	35 661	432 774	114 483	1 374 118	424 478	593 393	356 247
2.VJ	2 399 495	661 222	53 821	505 675	101 726	1 738 273	691 337	716 131	331 805
3.VJ	2 692 176	712 045	70 083	492 163	149 789	1 980 131	867 809	903 971	188 351
4.VJ	3 250 477	871 705	80 467	651 288	139 950	2 378 772	926 994	1 281 294	170 484
1992 1.VJ	3 334 606	847 937	86 408	848 507	113 021	2 486 669	890 308	1 219 979	382 382
2.VJ	3 733 027	902 082	81 618	853 932	166 532	2 830 945	985 716	1 432 422	412 807
3.VJ	3 794 250	851 638	124 039	685 025	142 670	2 842 612	1 103 259	1 506 276	233 083
4.VJ	4 404 324	1 043 684	161 000	683 740	188 844	3 360 740	1 100 092	1 620 688	499 980
1993 1.VJ	4 304 183	1 105 828	134 743	716 410	264 675	3 198 355	1 187 701	1 686 829	323 725
2.VJ	4 501 213	1 074 644	135 761	763 752	176 141	3 426 569	1 239 460	1 845 555	341 554
3.VJ	4 802 470	1 250 057	168 353	934 549	147 165	3 552 413	1 293 122	2 027 697	231 694
VERAENDERUNG GEGEN VORQUARTAL IN %									
1988 2.VJ	-	-	-	-	-	-	-	-	-
3.VJ	-	-	-	-	-	-	-	-	-
4.VJ	-	-	-	-	-	-	-	-	-
1989 1.VJ	-	-	-	-	-	-	-	-	-
2.VJ	-	-	-	-	-	-	-	-	-
3.VJ	-	-	-	-	-	-	-	-	-
4.VJ	-	-	-	-	-	-	-	-	-
1990 1.VJ	-	-	-	-	-	-	-	-	-
2.VJ	-	-	-	-	-	-	-	-	-
3.VJ	-	-	-	-	-	-	-	-	-
4.VJ	-	-	-	-	-	-	-	-	-
1991 1.VJ	-	-	-	-	-	-	-	-	-
2.VJ	22,6	13,4	50,9	16,8	-11,1	26,6	62,9	20,6	-6,9
3.VJ	12,2	7,7	30,2	-2,7	47,3	13,9	28,4	26,4	-43,2
4.VJ	20,7	22,4	14,8	32,3	-6,6	20,1	4,4	41,7	-9,6
1992 1.VJ	2,6	-2,7	7,4	-0,4	-19,2	4,5	-4,0	-5,3	124,3
2.VJ	11,9	6,4	-5,6	0,8	47,3	13,8	10,7	18,0	8,0
3.VJ	1,6	5,5	52,0	4,8	-14,4	0,4	11,9	5,2	-43,6
4.VJ	16,1	9,7	29,8	-0,2	39,5	18,2	-0,3	20,9	88,8
1993 1.VJ	-2,3	6,0	-16,3	4,8	28,1	-4,8	8,0	-7,3	-26,4
2.VJ	4,6	-2,8	0,7	6,6	-31,2	7,1	4,4	9,4	6,5
3.VJ	6,7	16,3	24,0	22,4	-16,0	3,7	4,3	9,9	-32,2
VERAENDERUNG GEGEN VORJAHRESQUARTAL IN %									
1988 2.VJ	-	-	-	-	-	-	-	-	-
3.VJ	-	-	-	-	-	-	-	-	-
4.VJ	-	-	-	-	-	-	-	-	-
1989 1.VJ	-	-	-	-	-	-	-	-	-
2.VJ	-	-	-	-	-	-	-	-	-
3.VJ	-	-	-	-	-	-	-	-	-
4.VJ	-	-	-	-	-	-	-	-	-
1990 1.VJ	-	-	-	-	-	-	-	-	-
2.VJ	-	-	-	-	-	-	-	-	-
3.VJ	-	-	-	-	-	-	-	-	-
4.VJ	-	-	-	-	-	-	-	-	-
1991 1.VJ	-	-	-	-	-	-	-	-	-
2.VJ	-	-	-	-	-	-	-	-	-
3.VJ	-	-	-	-	-	-	-	-	-
4.VJ	-	-	-	-	-	-	-	-	-
1992 1.VJ	70,4	45,5	142,3	49,8	-1,3	81,0	109,7	104,6	7,3
2.VJ	65,6	36,4	51,6	29,3	63,7	62,9	42,6	100,3	24,4
3.VJ	40,9	33,6	77,0	39,2	-4,8	49,6	24,3	66,6	23,7
4.VJ	35,5	19,7	100,1	5,0	42,1	41,3	18,7	42,1	158,1
1993 1.VJ	29,1	30,4	65,9	10,5	125,3	28,6	33,4	39,0	-15,3
2.VJ	20,6	19,1	66,3	16,8	5,2	21,0	25,7	28,8	-17,3
3.VJ	26,6	31,4	36,7	36,4	3,2	26,0	17,2	34,6	-0,6

BAUBERICHTERSTATTUNG

1 BAUHAUPTGEWERBE

1.14 AUFTRAGSBESTAND SOWIE LAENDERERGEBNISSE NACH BETRIEBSSITZ
UND ART DER BAUTEN

1.14.1 INSGESAMT, WOHNUNGSBAU, GEWERBLICHER BAU

- BETRIEBE MIT 20 BESCHAEFFTIGTEN UND MEHR -
1 000 DM

ZEITRAUM	AUFTRAGS- BESTAND INSGESAMT	DAVON		WOHNUNGS- BAU	LANDWIRT- SCHAFTLICHER BAU	GEWERBLICHER UND INDUSTRIELLER BAU			
		HOCHBAU	TIEFBAU			ZUSAMMEN	HOCHBAU	TIEFBAU	
DEUTSCHLAND									
1992 3.VJ	64 499 723	41 273 460	23 226 263	14 107 145	197 848	24 816 445	20 193 317	4 623 128	
1993 1.VJ	68 774 026	44 583 281	24 190 745	16 063 624	225 285	26 242 327	21 186 373	5 055 954	
1993 2.VJ	69 808 919	45 921 806	23 887 113	17 174 070	304 172	26 565 960	21 426 146	5 139 814	
1993 3.VJ	69 081 131	45 760 015	23 321 116	17 778 921	214 430	25 289 241	20 522 539	4 766 702	
FRUEHERES BUNDESGEBIET									
1992 3.VJ	54 866 937	35 428 570	19 438 367	12 506 993	150 110	20 625 799	16 947 955	3 677 844	
1993 1.VJ	57 036 546	37 121 521	19 915 025	13 982 601	181 760	20 933 578	16 954 989	3 978 589	
1993 2.VJ	56 901 857	37 710 427	19 191 430	14 651 240	219 834	20 767 279	16 896 579	3 870 700	
1993 3.VJ	55 974 317	37 406 056	18 568 261	15 039 721	174 103	19 764 424	16 198 164	3 566 260	
NEUE LAENDER UND BERLIN-OST									
1992 3.VJ	9 632 786	5 844 890	3 787 896	1 600 152	47 738	4 190 646	3 245 362	945 284	
1993 1.VJ	11 737 480	7 461 760	4 275 720	2 081 023	43 525	5 308 749	4 231 384	1 077 365	
1993 2.VJ	12 907 062	8 211 379	4 696 683	2 522 830	84 338	5 798 681	4 529 567	1 269 114	
1993 3.VJ	13 106 814	8 353 959	4 752 855	2 739 200	40 327	6 524 817	4 324 375	1 200 442	
BADEN-WUERTTEMBERG									
1992 3.VJ	7 694 639	5 152 878	2 541 761	2 402 834	3 552	2 450 353	2 026 838	423 515	
1993 1.VJ	6 947 802	4 631 490	2 316 312	2 350 952	4 884	2 026 584	1 654 672	371 912	
1993 2.VJ	6 749 199	4 573 425	2 175 774	2 367 264	6 618	1 940 104	1 577 033	363 071	
1993 3.VJ	6 664 169	4 660 187	2 003 982	2 407 364	7 723	1 964 316	1 648 069	316 247	
BAYERN									
1992 3.VJ	13 687 716	8 827 149	4 760 567	3 273 676	88 382	4 797 748	3 952 610	845 138	
1993 1.VJ	14 326 887	9 452 530	4 873 357	3 901 562	128 518	4 974 165	4 000 031	974 134	
1993 2.VJ	14 547 856	9 755 966	4 791 890	4 096 131	127 083	4 961 376	4 019 724	941 652	
1993 3.VJ	14 458 957	9 861 844	4 597 113	4 261 903	101 580	4 626 328	3 808 346	816 982	
BERLIN									
1992 3.VJ	3 941 160	2 909 023	1 032 137	670 648	-	1 804 661	1 617 065	187 596	
1993 1.VJ	4 550 527	3 418 652	1 131 875	746 944	-	1 937 285	1 683 623	253 662	
1993 2.VJ	4 829 569	3 521 106	1 308 463	890 306	-	2 257 377	1 882 052	375 325	
1993 3.VJ	4 671 757	3 351 000	1 320 757	1 205 083	-	1 723 480	1 357 108	366 372	
BRANDENBURG									
1992 3.VJ	1 652 484	1 023 684	628 800	300 306	6 672	673 118	550 592	122 526	
1993 1.VJ	1 851 187	1 205 471	645 716	318 615	6 220	844 977	723 950	121 027	
1993 2.VJ	2 018 873	1 209 044	809 829	406 124	13 397	869 372	644 895	224 477	
1993 3.VJ	1 854 457	1 149 004	705 453	437 004	11 837	740 101	563 748	176 353	
BREMEN									
1992 3.VJ	610 696	453 352	157 344	70 618	-	279 101	244 824	34 277	
1993 1.VJ	869 090	404 721	464 369	70 534	-	262 246	221 210	41 036	
1993 2.VJ	680 612	455 779	224 833	65 517	-	293 872	245 151	48 721	
1993 3.VJ	603 053	409 749	193 304	78 283	-	291 341	248 129	43 212	
HAMBURG									
1992 3.VJ	1 995 754	1 477 490	518 264	140 846	-	1 312 834	1 225 967	86 867	
1993 1.VJ	2 265 753	1 715 048	550 705	261 814	-	1 227 307	1 165 227	62 080	
1993 2.VJ	2 292 379	1 673 351	619 028	252 606	-	1 206 168	1 130 658	75 310	
1993 3.VJ	2 295 008	1 696 499	598 509	215 859	-	1 259 877	1 188 573	71 304	
HESSEN									
1992 3.VJ	5 167 381	2 957 267	2 200 114	1 035 532	13 237	1 888 676	1 388 776	499 900	
1993 1.VJ	4 831 836	2 927 899	1 903 937	1 137 604	15 153	1 713 684	1 359 398	354 286	
1993 2.VJ	4 832 049	3 113 286	1 718 763	1 176 330	21 278	1 764 973	1 445 402	319 571	
1993 3.VJ	5 041 458	3 228 307	1 813 151	1 197 901	15 695	1 912 000	1 588 973	323 027	

BAUBERICHTERSTATTUNG

1 BAUHAUPTGEWERBE

1.14 AUFTRAGSBESTAND SOWIE LAENDERERGEBNISSE NACH BETRIEBSSITZ
UND ART DER BAUTEN

1.14.2 OEFFENTLICHER UND VERKEHRSSBAU

- BETRIEBE MIT 20 BESCHAEFFIGTEN UND MEHR -
1 000 DM

ZEITRAUM	OEFFENTLICHER BAU ZUSAMMEN	HOCHBAU					TIEFBAU				
		ZUSAMMEN	DAVON FUER			ZUSAMMEN	DAVON				
			ORGANISATIONEN OHNE ERWERBSZWECK	GEBIETS- KOERPER- SCHAFTEN	DEUTSCHE BUNDESBAHN UND BUNDESPOST		IM STRASSEN- BAU	FUER GEBIETS- KOERPER- SCHAFTEN	FUER DEUTSCHE BUNDESBAHN UND BUNDESPOST		
DEUTSCHLAND											
1992 3.VJ	25 378 285	6 775 150	1 104 034	4 889 940	781 176	18 603 135	6 492 237	10 520 788	1 590 110		
1993 1.VJ	26 242 790	7 107 999	1 056 200	5 176 485	875 314	19 134 791	6 281 515	11 132 282	1 720 994		
1993 2.VJ	26 764 717	7 017 418	1 052 563	5 130 956	833 893	18 747 299	6 207 159	11 048 495	1 491 645		
1993 3.VJ	25 798 539	7 244 125	1 113 678	5 510 429	620 018	18 554 414	6 153 457	11 029 452	1 371 505		
FRUEHERES BUNDESGBEIT											
1992 3.VJ	21 584 035	5 823 512	979 995	4 204 911	638 606	15 760 523	5 388 984	9 014 512	1 357 027		
1993 1.VJ	21 938 607	6 002 171	921 457	4 460 076	620 639	15 936 436	5 093 814	9 445 353	1 397 269		
1993 2.VJ	21 263 504	5 942 774	916 812	4 367 204	658 758	15 320 730	4 967 699	9 202 940	1 150 091		
1993 3.VJ	20 996 069	5 994 068	945 325	4 575 880	472 863	15 002 001	4 860 335	9 001 755	1 139 911		
NEUE LAENDER UND BERLIN-OST											
1992 3.VJ	3 794 250	951 638	124 039	685 029	142 570	2 842 612	1 103 259	1 506 276	233 083		
1993 1.VJ	4 304 183	1 105 828	134 749	716 410	254 675	3 198 355	1 187 701	1 686 929	323 725		
1993 2.VJ	4 501 213	1 074 644	135 751	763 752	175 141	3 426 569	1 239 450	1 845 555	341 554		
1993 3.VJ	4 802 470	1 250 057	168 353	934 549	147 155	3 552 413	1 293 122	2 027 697	231 594		
BADEN-WUERTTEMBERG											
1992 3.VJ	2 837 900	719 654	105 616	584 666	29 172	2 118 246	857 454	1 048 511	212 281		
1993 1.VJ	2 565 382	620 982	114 909	472 761	33 312	1 944 400	767 187	957 671	199 542		
1993 2.VJ	2 435 213	622 510	103 638	473 105	45 867	1 812 703	758 416	876 642	177 645		
1993 3.VJ	2 284 766	597 031	98 097	460 136	38 799	1 687 735	676 497	830 212	181 026		
BAYERN											
1992 3.VJ	5 427 910	1 512 481	338 843	1 034 870	138 768	3 915 429	1 128 110	2 421 504	365 815		
1993 1.VJ	5 321 642	1 422 419	272 541	960 123	189 755	3 899 223	1 028 428	2 559 043	311 752		
1993 2.VJ	5 363 266	1 513 028	265 951	1 015 210	231 867	3 650 238	1 077 463	2 620 740	152 035		
1993 3.VJ	5 469 146	1 689 015	241 934	1 339 303	107 778	3 780 131	1 106 707	2 515 033	158 391		
BERLIN											
1992 3.VJ	1 465 851	621 310	51 490	446 890	122 930	844 541	242 920	560 739	40 882		
1993 1.VJ	1 866 298	988 085	35 491	828 877	123 717	878 213	243 981	602 423	31 809		
1993 2.VJ	1 691 886	758 748	45 433	618 215	95 100	933 138	255 321	648 402	29 415		
1993 3.VJ	1 743 194	788 809	38 472	678 544	71 793	954 385	212 701	712 763	28 921		
BRANDENBURG											
1992 3.VJ	672 388	166 114	21 112	126 215	18 787	506 274	225 547	231 604	49 123		
1993 1.VJ	681 375	156 686	18 420	103 306	34 960	524 689	153 263	293 054	78 372		
1993 2.VJ	729 980	144 628	19 741	94 841	30 046	585 352	129 714	385 853	69 785		
1993 3.VJ	685 515	136 415	22 965	94 557	18 893	529 100	137 635	316 893	74 572		
BREMEN											
1992 3.VJ	260 977	137 910	8 241	127 486	2 189	123 067	20 229	76 167	26 671		
1993 1.VJ	536 310	112 977	4 606	106 824	1 547	423 333	22 789	360 776	39 768		
1993 2.VJ	321 223	145 111	3 236	130 277	11 598	176 112	19 080	119 163	37 869		
1993 3.VJ	233 429	83 337	4 482	75 213	3 632	150 092	14 912	105 569	29 611		
HAMBURG											
1992 3.VJ	542 074	110 677	3 028	77 222	30 427	431 397	109 259	268 251	53 893		
1993 1.VJ	776 632	288 007	5 403	248 794	33 810	488 625	106 789	262 718	119 118		
1993 2.VJ	833 605	289 887	13 133	242 162	34 592	543 718	117 326	327 559	98 833		
1993 3.VJ	819 272	292 067	15 102	257 487	19 478	527 205	112 760	291 037	123 408		
HESSEN											
1992 3.VJ	2 219 936	519 722	63 043	336 672	120 007	1 700 214	608 585	853 344	238 285		
1993 1.VJ	1 965 395	415 744	76 993	265 526	73 225	1 549 651	563 800	763 391	222 460		
1993 2.VJ	1 869 468	470 276	78 543	318 124	73 609	1 399 192	482 839	698 068	218 285		
1993 3.VJ	1 915 862	425 738	91 129	280 141	54 468	1 490 124	580 533	719 020	190 571		

BAUBERICHTERSTATTUNG

1 BAUHAUPTGEWERBE

1.14 AUFTRAGSBESTAND SOWIE LAENDEREREBNISSE NACH BETRIEBSSITZ
UND ART DER BAUTEN

1.14.1 INSGESAMT, WOHNUNGSBAU, GEWERBLICHER BAU

- BETRIEBE MIT 20 BESCHAEFTEGTEN UND MEHR -
1 000 DM

ZEITRAUM	AUFTRAGS- BESTAND INSGESAMT	DAVON		WOHNUNGS- BAU	LANDWIRT- SCHAFTLICHER BAU	GEWERBLICHER UND INDUSTRIELLER BAU				
		HOCHBAU	TIEFBAU			ZUSAMMEN	DAVON			
							HOCHBAU	TIEFBAU		
MECKLENBURG-VORPOMMERN										
1992 3.VJ	1 369 581	844 781	524 800	273 400	20 093	590 916	428 957	161 859		
1993 1.VJ	1 423 307	977 553	445 754	302 716	19 591	597 652	478 391	119 271		
1993 2.VJ	1 491 142	1 025 633	465 509	335 398	10 431	646 866	512 640	134 226		
1993 3.VJ	1 534 367	1 000 901	533 466	327 755	10 542	633 511	486 064	147 447		
NIEDERSACHSEN										
1992 3.VJ	5 306 321	3 243 668	2 062 653	1 185 259	11 430	1 859 099	1 439 696	419 403		
1993 1.VJ	5 444 651	3 384 876	2 059 776	1 223 726	10 243	2 090 734	1 542 135	548 599		
1993 2.VJ	5 345 342	3 299 533	2 045 809	1 281 092	12 912	1 902 891	1 388 934	513 957		
1993 3.VJ	6 281 540	3 311 975	1 969 565	1 383 651	22 444	1 794 601	1 343 638	450 963		
NORDRHEIN-WESTFALEN										
1992 3.VJ	11 569 433	7 357 492	4 211 941	2 079 485	19 383	5 101 109	4 220 145	880 964		
1993 1.VJ	12 614 610	7 843 385	4 771 225	2 433 874	11 568	5 465 240	4 424 841	1 040 399		
1993 2.VJ	12 561 818	8 002 600	4 559 218	2 445 665	32 963	5 518 812	4 560 688	958 124		
1993 3.VJ	12 148 647	7 769 391	4 379 256	2 493 699	11 631	5 247 703	4 282 054	965 649		
RHEINLAND-PFALZ										
1992 3.VJ	3 513 504	2 362 255	1 151 249	1 256 201	778	905 375	706 831	198 544		
1993 1.VJ	3 540 875	2 487 337	1 053 538	1 366 757	1 126	957 336	764 366	202 970		
1993 2.VJ	3 560 292	2 585 071	975 221	1 517 769	1 927	834 498	667 194	167 304		
1993 3.VJ	3 340 913	2 362 935	977 978	1 337 632	4 099	772 762	621 741	151 021		
SAARLAND										
1992 3.VJ	910 693	471 938	438 755	172 163	352	262 644	222 207	40 437		
1993 1.VJ	951 266	562 006	389 260	227 647	49	277 230	220 682	56 548		
1993 2.VJ	824 681	478 743	345 938	215 496	127	217 059	168 524	48 535		
1993 3.VJ	823 198	508 140	317 058	205 909	49	252 718	211 336	41 382		
SACHSEN										
1992 3.VJ	2 280 623	1 280 532	1 000 091	363 072	8 865	804 926	582 583	222 343		
1993 1.VJ	2 887 918	1 854 637	1 033 281	574 980	6 149	1 131 241	916 986	214 255		
1993 2.VJ	3 103 262	1 988 845	1 114 417	629 420	25 946	1 225 017	974 003	251 014		
1993 3.VJ	3 518 237	2 272 687	1 245 550	745 675	6 976	1 257 015	1 010 215	246 800		
SACHSEN-ANHALT										
1992 3.VJ	2 022 277	1 251 814	770 463	331 761	8 475	1 001 317	748 431	252 886		
1993 1.VJ	2 802 491	1 673 042	1 129 449	491 049	7 587	1 401 574	1 015 717	385 857		
1993 2.VJ	3 374 761	2 115 601	1 259 160	681 741	26 651	1 615 230	1 212 935	402 235		
1993 3.VJ	3 332 572	2 092 442	1 240 130	639 090	6 792	1 630 249	1 239 447	390 802		
SCHLESWIG-HOLSTEIN										
1992 3.VJ	1 407 628	863 088	544 540	395 309	12 996	405 648	315 271	90 377		
1993 1.VJ	1 638 025	1 011 488	626 537	460 666	10 219	492 138	388 935	103 203		
1993 2.VJ	1 721 201	1 049 936	671 265	587 367	16 926	427 490	310 987	116 503		
1993 3.VJ	1 615 736	980 929	634 807	546 492	10 882	395 043	297 321	97 722		
THUERINGEN										
1992 3.VJ	1 478 833	797 049	682 784	156 035	3 633	678 920	522 524	156 396		
1993 1.VJ	1 828 801	1 033 147	795 654	194 184	3 978	842 924	636 209	206 715		
1993 2.VJ	1 875 883	1 073 887	801 896	235 846	7 913	884 855	685 066	199 789		
1993 3.VJ	1 897 062	1 106 025	791 037	295 621	4 180	788 196	626 777	161 419		

BAUBERICHTERSTATTUNG

1 BAUHAUPTGEWERBE

1.14 AUFTRAGSBESTAND SOWIE LAENDERERGEBNISSE NACH BETRIEBSSITZ
UND ART DER BAUTEN

1.14.2 OEFFENTLICHER UND VERKEHRSSBAU

- BETRIEBE MIT 20 BESCHAEFFTIGTEN UND MEHR -
1 000 DM

ZEITRAUM	OEFFENTLICHER BAU ZUSAMMEN	HOCHBAU				TIEFBAU			
		ZUSAMMEN	DAVON FUER			ZUSAMMEN	DAVON		
			ORGANISATIONEN OHNE ERWERBSZWECK	GEBIETS- KOERPER- SCHAFTEN	DEUTSCHE BUNDESBAHN UND BUNDESPOST		IM STRASSEN- BAU	FUER GEBIETS- KOERPER- SCHAFTEN	FUER DEUTSCHE BUNDESBAHN UND BUNDESPOST
MECKLENBURG-VORPOMMERN									
1992 3.VJ	485 172	122 331	39 180	57 866	31 285	382 841	150 551	190 092	22 198
1993 1.VJ	503 338	176 855	52 778	103 740	20 337	326 483	106 147	194 869	25 467
1993 2.VJ	498 449	167 166	47 052	105 881	14 233	331 283	129 025	179 536	22 722
1993 3.VJ	562 559	176 540	58 040	109 056	9 444	386 019	137 238	223 304	25 477
NIEDERSACHSEN									
1992 3.VJ	2 250 533	607 283	114 497	459 365	33 421	1 643 250	652 555	819 831	170 864
1993 1.VJ	2 119 948	608 771	81 056	497 808	29 907	1 511 177	610 013	746 182	154 982
1993 2.VJ	2 148 447	616 595	90 888	461 390	64 317	1 531 852	657 239	745 213	129 400
1993 3.VJ	2 080 844	562 242	128 362	387 326	46 554	1 518 602	574 213	801 725	142 664
NORDRHEIN-WESTFALEN									
1992 3.VJ	4 369 456	1 038 479	224 259	665 024	149 196	3 330 977	1 059 835	2 098 897	172 245
1993 1.VJ	4 703 828	973 102	237 837	619 056	116 209	3 730 826	1 054 304	2 428 332	248 190
1993 2.VJ	4 564 378	963 284	232 204	637 962	93 118	3 601 094	964 482	2 410 863	225 749
1993 3.VJ	4 395 614	982 007	244 415	625 834	111 758	3 413 607	932 250	2 268 840	212 517
RHEINLAND-PFALZ									
1992 3.VJ	1 351 150	398 445	56 747	335 057	6 641	952 705	476 323	427 637	49 745
1993 1.VJ	1 215 656	365 088	60 897	295 296	8 895	850 568	457 018	358 622	34 928
1993 2.VJ	1 206 098	398 181	45 664	345 482	7 135	807 917	422 062	350 637	35 218
1993 3.VJ	1 226 420	399 463	54 349	330 008	15 106	826 957	432 186	360 012	34 759
SAARLAND									
1992 3.VJ	475 534	77 216	12 013	62 868	2 335	398 318	75 280	303 140	19 898
1993 1.VJ	446 340	113 628	15 895	96 465	1 268	332 712	66 483	246 812	19 417
1993 2.VJ	391 999	94 596	16 843	76 459	1 294	297 403	64 105	207 310	25 988
1993 3.VJ	364 522	88 846	12 782	74 120	1 944	276 676	54 713	199 186	21 777
SACHSEN									
1992 3.VJ	1 103 760	326 012	22 764	292 276	10 972	777 748	293 696	434 810	49 242
1993 1.VJ	1 176 548	356 522	16 108	242 832	97 582	819 026	311 049	460 065	47 912
1993 2.VJ	1 222 879	359 476	27 830	271 685	59 901	863 403	315 594	475 036	72 773
1993 3.VJ	1 508 571	509 821	32 334	422 684	54 803	998 750	360 046	608 679	30 025
SACHSEN-ANHALT									
1992 3.VJ	680 724	163 147	16 474	92 967	53 706	517 577	175 929	287 160	54 488
1993 1.VJ	902 281	158 689	17 502	96 978	44 209	743 592	351 518	286 670	105 404
1993 2.VJ	1 051 139	194 214	23 420	123 123	47 671	856 925	349 003	378 303	129 619
1993 3.VJ	1 056 441	207 113	44 260	122 363	40 490	849 328	339 403	447 724	62 201
SCHLESWIG-HOLSTEIN									
1992 3.VJ	593 675	139 512	14 566	105 622	19 324	454 163	216 406	214 605	23 152
1993 1.VJ	675 002	151 668	21 616	107 908	22 144	523 334	224 334	267 156	31 844
1993 2.VJ	689 418	134 656	30 780	91 106	12 770	554 762	229 372	294 751	30 639
1993 3.VJ	663 319	126 234	20 985	97 231	8 018	537 085	222 040	288 986	26 059
THUERINGEN									
1992 3.VJ	641 245	114 867	18 161	84 674	12 022	526 388	200 564	284 496	41 328
1993 1.VJ	787 716	198 776	24 148	130 191	44 437	588 939	194 412	344 498	50 029
1993 2.VJ	747 269	145 082	8 347	125 934	10 781	602 207	236 118	330 419	35 670
1993 3.VJ	809 065	179 447	5 980	156 426	17 061	629 618	259 623	340 469	29 526

BAUBERICHTERSTATTUNG

1 BAUHAUPTGEWERBE

1.15 AUFTRAGSBESTAND SOWIE LAENDERERGEBNISSE NACH LAGE DER BAUSTELLE UND ART DER BAUTEN

1.15.1 INSGESAMT, WOHNUNGSBAU, GEWERBLICHER BAU

- BETRIEBE MIT 20 BESCHAEFTEGTEN UND MEHR -
1 000 DM

ZEITRAUM	AUFTRAGS- BESTAND INSGESAMT	DAVON		WOHNUNGS- BAU	LANDWIRT- SCHAFTLICHER BAU	GEWERBLICHER UND INDUSTRIELLER BAU				
		HOCHBAU	TIEFBAU			ZUSAMMEN	DAVON			
							HOCHBAU	TIEFBAU		
DEUTSCHLAND										
1992 3.VJ	64 499 723	41 273 460	23 226 263	14 107 145	197 848	24 816 445	20 193 317	4 623 128		
1993 1.VJ	68 774 026	44 583 281	24 190 745	16 063 624	225 285	26 242 327	21 186 373	5 055 954		
1993 2.VJ	69 808 919	45 921 806	23 887 113	17 174 070	304 172	26 565 980	21 426 146	5 139 814		
1993 3.VJ	69 081 131	45 760 015	23 321 116	17 778 921	214 430	25 289 241	20 522 539	4 766 702		
FRUEHERES BUNDESGBIET 1)										
1992 3.VJ	51 694 340	33 601 229	18 093 111	11 876 600	140 440	19 558 705	16 111 086	3 447 619		
1993 1.VJ	53 535 634	34 971 934	18 563 700	13 020 506	173 331	19 782 558	16 045 869	3 736 689		
1993 2.VJ	53 564 517	35 341 333	18 223 184	13 585 564	202 001	19 522 071	15 864 273	3 657 798		
1993 3.VJ	51 992 928	34 585 441	17 427 487	13 848 125	160 818	18 133 211	14 793 497	3 339 714		
NEUE LAENDER 1)										
1992 3.VJ	12 805 442	7 672 271	5 193 171	2 230 573	57 408	5 257 750	4 082 238	1 175 512		
1993 1.VJ	15 238 429	9 611 375	5 627 054	3 043 122	51 955	6 459 789	5 140 522	1 319 267		
1993 2.VJ	16 244 435	10 580 493	5 663 942	3 588 520	102 168	7 043 887	5 561 878	1 482 009		
1993 3.VJ	17 088 256	11 194 614	5 893 642	3 930 817	53 612	7 156 040	5 729 055	1 426 985		
BADEN-WUERTTEMBERG										
1992 3.VJ	7 671 684	5 074 003	2 597 681	2 380 547	14 547	2 410 928	1 956 030	454 898		
1993 1.VJ	6 951 732	4 583 706	2 368 026	2 354 454	69 825	1 987 250	1 539 912	447 338		
1993 2.VJ	6 757 193	4 581 241	2 175 952	2 387 611	69 604	1 906 509	1 500 340	406 169		
1993 3.VJ	6 587 700	4 615 016	1 972 684	2 423 932	61 243	1 903 277	1 550 658	352 619		
BAYERN										
1992 3.VJ	11 680 470	7 839 426	3 841 044	2 834 788	54 595	4 071 219	3 547 833	523 386		
1993 1.VJ	11 893 695	8 051 850	3 821 845	3 234 531	64 739	4 033 264	3 517 437	515 827		
1993 2.VJ	11 977 751	8 020 393	3 957 358	3 334 482	56 835	3 878 210	3 384 523	493 687		
1993 3.VJ	11 802 857	8 089 553	3 813 304	3 402 645	44 855	3 543 482	3 122 563	420 919		
BERLIN										
1992 3.VJ	4 065 232	3 056 463	1 008 769	1 069 285	1 275	1 625 866	1 434 358	191 508		
1993 1.VJ	4 826 917	3 800 048	1 126 869	1 218 056	-	1 857 846	1 628 075	229 771		
1993 2.VJ	5 308 357	4 003 229	1 305 128	1 388 191	400	2 224 331	1 864 474	359 857		
1993 3.VJ	5 147 071	3 800 890	1 346 181	1 677 910	-	1 684 235	1 327 575	356 660		
BRANDENBURG										
1992 3.VJ	2 494 204	1 581 310	912 894	454 408	9 566	1 044 046	845 752	198 294		
1993 1.VJ	2 727 790	1 763 170	964 820	533 788	7 030	1 198 513	981 469	217 044		
1993 2.VJ	2 832 846	1 782 280	1 070 566	644 014	15 420	1 133 670	832 147	301 523		
1993 3.VJ	2 968 716	1 945 529	1 023 187	820 480	12 200	1 154 624	873 958	280 666		
BREMEN										
1992 3.VJ	433 560	305 797	127 763	90 248	857	189 026	160 683	28 363		
1993 1.VJ	676 296	254 175	422 121	89 106	17	169 088	136 504	32 584		
1993 2.VJ	513 542	296 930	216 612	83 634	19	224 416	172 482	51 934		
1993 3.VJ	462 243	303 665	158 578	106 367	187	196 859	168 093	28 766		
HAMBURG										
1992 3.VJ	2 102 710	1 702 393	400 317	284 571	307	1 399 010	1 306 446	92 564		
1993 1.VJ	2 329 652	1 906 113	423 539	413 175	196	1 320 643	1 234 869	85 774		
1993 2.VJ	2 348 961	1 887 035	461 926	461 214	17 735	1 244 213	1 165 902	88 311		
1993 3.VJ	2 253 755	1 826 978	426 777	420 273	983	1 245 207	1 167 672	87 535		
HESSEN										
1992 3.VJ	5 253 963	3 213 829	2 040 134	1 113 637	4 019	2 224 044	1 628 495	595 549		
1993 1.VJ	4 588 087	2 967 911	1 620 176	1 129 255	4 631	1 773 601	1 427 994	345 607		
1993 2.VJ	4 693 257	3 171 683	1 521 574	1 126 626	10 833	1 851 761	1 506 766	344 995		
1993 3.VJ	4 595 237	3 159 523	1 435 714	1 145 686	6 952	1 830 169	1 582 537	247 632		

1) SIEHE ERLAEUTERUNGEN S.8.

BAUBERICHTERSTATTUNG

1 BAUHAUPTGEMERBE

1.16 AUFTRAGSBESTAND SOWIE LAENDERERGEBNISSE NACH LAGE DER BAUSTELLE UND ART DER BAUTEN

1.15.2 OEFFENTLICHER UND VERKEHRSSBAU

- BETRIEBE MIT 20 BESCHAEFTIGTEN UND MEHR -
1 000 DM

ZEITRAUM	OEFFENTLICHER BAU ZUSAMMEN	HOCHBAU				TIEFBAU				
		ZUSAMMEN	DAVON FUER			ZUSAMMEN	DAVON			
			ORGANISATIONEN OHNE ERWERBSZWECK	GEBIETSKOERPERSCHAFTEN	DEUTSCHE BUNDESBAHN UND BUNDESPOST		IM STRASSENBAU	FUER GEBIETSKOERPERSCHAFTEN	FUER DEUTSCHE BUNDESBAHN UND BUNDESPOST	
DEUTSCHLAND										
1992 3.VJ	25 378 285	6 776 150	1 104 034	4 889 940	781 176	18 603 135	6 492 237	10 520 788	1 590 110	
1993 1.VJ	26 242 790	7 107 999	1 056 200	5 176 485	875 314	19 134 791	6 281 515	11 132 282	1 720 934	
1993 2.VJ	25 764 717	7 017 418	1 052 563	5 130 956	833 899	18 747 299	6 207 159	11 048 495	1 491 645	
1993 3.VJ	25 798 539	7 244 125	1 113 678	5 510 429	620 018	18 554 414	6 163 457	11 029 452	1 371 605	
FRUEHERES BUNDESGBIET 1)										
1992 3.VJ	20 118 595	5 473 103	972 566	4 086 859	413 678	14 645 492	4 942 835	8 640 998	1 061 659	
1993 1.VJ	20 559 239	5 732 228	914 989	4 364 427	452 812	14 827 011	4 785 749	9 060 184	981 078	
1993 2.VJ	20 254 881	5 689 495	910 841	4 272 007	506 647	14 565 386	4 757 001	8 869 232	939 153	
1993 3.VJ	19 850 774	5 763 001	916 550	4 481 752	364 699	14 087 773	4 497 016	8 675 605	916 152	
NEUE LAENDER 1)										
1992 3.VJ	5 259 711	1 302 052	131 471	803 083	367 498	3 957 659	1 549 412	1 879 796	528 451	
1993 1.VJ	5 683 563	1 375 776	141 213	812 059	422 504	4 307 787	1 495 774	2 072 097	739 916	
1993 2.VJ	5 509 880	1 327 927	141 728	858 948	327 251	4 181 933	1 450 171	2 179 272	552 490	
1993 3.VJ	5 947 787	1 481 130	197 129	1 028 683	255 318	4 466 657	1 656 452	2 353 852	456 353	
BADEN-WUERTTEMBERG										
1992 3.VJ	2 865 662	722 879	105 008	587 429	30 442	2 142 783	864 522	1 082 708	195 553	
1993 1.VJ	2 540 203	619 515	114 835	470 634	34 046	1 920 688	794 581	942 676	183 431	
1993 2.VJ	2 393 469	623 686	106 932	479 637	37 117	1 769 783	762 808	846 611	160 464	
1993 3.VJ	2 199 248	579 183	100 605	448 323	30 255	1 620 065	667 233	800 842	151 990	
BAYERN										
1992 3.VJ	4 719 868	1 402 210	320 516	948 213	135 481	3 317 658	1 035 975	2 037 310	244 373	
1993 1.VJ	4 551 161	1 245 143	263 416	827 925	153 803	3 306 018	960 660	2 202 951	142 407	
1993 2.VJ	4 708 224	1 244 553	249 315	862 532	132 706	3 463 671	1 020 063	2 320 200	123 408	
1993 3.VJ	4 911 876	1 519 490	228 365	1 189 225	91 900	3 392 385	1 013 970	2 254 209	124 206	
BERLIN										
1992 3.VJ	1 368 806	551 545	50 432	454 419	46 694	817 261	228 113	535 941	53 207	
1993 1.VJ	1 851 015	953 917	32 193	863 736	57 988	897 098	237 849	598 548	60 701	
1993 2.VJ	1 695 435	750 164	43 897	678 397	26 870	945 271	246 103	653 546	45 622	
1993 3.VJ	1 784 926	795 405	36 128	735 330	23 947	989 521	218 812	712 407	58 302	
BRANDENBURG										
1992 3.VJ	986 184	271 584	24 790	130 142	116 652	714 600	299 595	311 181	103 824	
1993 1.VJ	988 459	240 883	23 523	123 692	93 658	747 576	231 151	391 251	125 174	
1993 2.VJ	1 039 742	270 699	23 852	139 909	106 936	769 049	202 087	483 529	83 427	
1993 3.VJ	981 412	238 891	37 950	126 529	75 412	742 521	205 335	481 120	56 066	
BREMEN										
1992 3.VJ	153 429	54 029	8 127	44 588	1 314	99 400	16 987	65 901	16 512	
1993 1.VJ	418 085	28 548	3 759	22 877	1 912	389 537	15 686	355 925	17 926	
1993 2.VJ	205 473	40 795	2 692	25 389	12 714	164 678	20 825	126 039	17 814	
1993 3.VJ	158 830	29 018	3 651	24 177	1 190	129 812	15 789	100 519	13 504	
HAMBURG										
1992 3.VJ	418 822	111 069	2 941	98 067	10 061	307 753	83 056	171 027	53 670	
1993 1.VJ	595 638	257 873	3 557	221 375	32 941	337 765	77 855	218 365	41 545	
1993 2.VJ	625 799	252 184	4 811	216 280	32 093	373 615	84 377	245 126	44 112	
1993 3.VJ	587 292	248 050	11 063	219 013	17 974	339 242	75 877	205 277	58 088	
HESSEN										
1992 3.VJ	1 912 263	467 678	68 591	350 382	48 705	1 444 585	417 162	858 970	168 453	
1993 1.VJ	1 680 600	406 031	92 663	281 981	31 387	1 274 569	352 930	761 597	160 042	
1993 2.VJ	1 704 037	527 458	95 645	323 155	108 658	1 176 579	339 781	670 662	166 136	
1993 3.VJ	1 612 430	424 348	108 687	283 295	32 366	1 188 082	391 410	654 249	142 423	

1) SIEHE ERLAEUTERUNGEN S.8.

BAUBERICHTERSTATTUNG

1 BAUHAUPTGWERBE

1.16 AUFTRAGSBESTAND SOWIE LAENDERERGEBNISSE NACH LAGE DER BAUSTELLE UND ART DER BAUTEN

1.15.1 INSGESAMT, WOHNUNGSBAU, GEWERBLICHER BAU

- BETRIEBE MIT 20 BESCHAEFTIGTEN UND MEHR -
1 000 DM

ZEITRAUM	AUFTRAGS- BESTAND INSGESAMT	DAVON		WOHNUNGS- BAU	LANDWIRT- SCHAFTLICHER BAU	GEWERBLICHER UND INDUSTRIELLER BAU			
		HOCHBAU	TIEFBAU			ZUSAMMEN	DAVON		
							HOCHBAU	TIEFBAU	
MECKLENBURG-VORPOMMERN									
1992 3.VJ	1 716 609	1 036 110	680 499	283 511	20 683	777 183	594 332	182 851	
1993 1.VJ	1 837 795	1 225 363	812 432	364 052	19 830	779 444	635 514	143 930	
1993 2.VJ	1 818 646	1 272 347	546 299	414 857	11 549	809 117	653 645	155 472	
1993 3.VJ	1 902 873	1 272 612	630 261	398 566	12 911	834 566	685 497	169 069	
NIEDERSACHSEN									
1992 3.VJ	4 615 146	2 892 360	1 722 786	1 008 784	22 738	1 675 769	1 319 165	356 604	
1993 1.VJ	5 132 466	3 086 619	2 035 847	1 069 661	11 571	2 210 368	1 468 997	741 371	
1993 2.VJ	5 137 655	2 961 776	2 175 879	1 087 654	12 919	2 035 830	1 297 400	738 430	
1993 3.VJ	4 924 427	2 848 103	2 076 324	1 102 137	23 203	1 959 705	1 238 845	720 860	
NORDRHEIN-WESTFALEN									
1992 3.VJ	11 136 903	6 806 506	4 330 397	2 032 036	21 238	4 676 248	3 735 941	940 307	
1993 1.VJ	12 008 727	7 229 016	4 779 711	2 256 607	11 987	4 997 337	3 976 389	1 021 938	
1993 2.VJ	11 907 062	7 407 195	4 499 867	2 361 783	17 657	4 913 048	4 032 083	880 965	
1993 3.VJ	11 416 776	7 095 373	4 321 403	2 360 608	12 324	4 519 143	3 677 203	841 940	
RHEINLAND-PFALZ									
1992 3.VJ	2 732 193	1 613 280	1 118 913	646 927	4 530	726 752	570 483	156 269	
1993 1.VJ	2 712 688	1 650 562	1 062 126	740 251	1 316	729 706	552 736	176 970	
1993 2.VJ	2 633 603	1 652 541	981 062	807 915	2 385	604 247	456 379	147 868	
1993 3.VJ	2 511 576	1 513 091	998 484	687 947	1 794	595 442	453 637	141 805	
SAARLAND									
1992 3.VJ	650 824	268 318	382 508	82 928	1 609	179 678	131 056	48 622	
1993 1.VJ	725 838	378 428	347 410	140 355	49	207 601	137 030	70 571	
1993 2.VJ	622 629	317 662	304 967	124 611	84	172 231	107 271	64 960	
1993 3.VJ	618 288	332 436	285 852	114 632	49	195 501	136 245	59 256	
SACHSEN									
1992 3.VJ	3 453 514	2 147 042	1 306 472	658 307	9 985	1 366 458	1 076 149	290 309	
1993 1.VJ	4 413 965	2 991 803	1 422 162	992 303	5 905	1 846 700	1 529 262	317 438	
1993 2.VJ	4 772 593	3 284 526	1 488 067	1 073 683	26 131	2 117 106	1 753 365	363 741	
1993 3.VJ	5 335 820	3 715 649	1 620 171	1 232 794	10 378	2 229 668	1 866 340	363 328	
SACHSEN-ANHALT									
1992 3.VJ	2 671 306	1 631 089	1 040 237	467 738	9 439	1 133 221	865 274	267 947	
1993 1.VJ	3 451 156	2 073 569	1 377 587	649 268	11 188	1 606 507	1 205 487	401 020	
1993 2.VJ	3 926 260	2 499 079	1 429 181	838 000	36 061	1 802 319	1 393 168	409 151	
1993 3.VJ	3 996 976	2 533 219	1 463 757	826 869	9 406	1 863 783	1 459 642	404 141	
SCHLESWIG-HOLSTEIN									
1992 3.VJ	1 351 655	828 854	522 801	332 849	14 725	380 165	320 616	59 549	
1993 1.VJ	1 599 536	1 043 506	556 030	375 055	9 000	495 854	426 916	68 938	
1993 2.VJ	1 684 607	1 041 648	622 859	422 043	13 630	467 275	386 653	80 622	
1993 3.VJ	1 572 999	980 813	592 186	405 988	9 228	460 191	378 469	81 722	
THUERINGEN									
1992 3.VJ	2 469 809	1 276 740	1 193 089	366 609	7 735	936 842	700 731	236 111	
1993 1.VJ	2 807 723	1 557 470	1 250 253	503 711	8 002	1 028 625	788 790	239 835	
1993 2.VJ	2 892 090	1 762 261	1 129 829	617 966	13 007	1 181 675	929 553	252 122	
1993 3.VJ	2 883 871	1 727 605	1 156 266	852 108	8 717	1 073 399	863 618	209 781	

BAUBERICHTERSTATTUNG

1 BAUHAUPTGEWERBE

1.15 AUFTRAGSBESTAND SOWIE LAENDERERGEBNISSE NACH LAGE DER BAUSTELLE UND ART DER BAUTEN

1.15.2 OEFFENTLICHER UND VERKEHRSSBAU

- BETRIEBE MIT 20 BESCHAEFFTIGTEN UND MEHR -
1 000 DM

ZEITRAUM	OEFFENTLICHER BAU ZUSAMMEN	HOCHBAU				TIEFBAU				
		ZUSAMMEN	DAVON FUER			ZUSAMMEN	DAVON			
			ORGANISATIONEN OHNE ERWERBSZWECK	GEBIETS-KOERPER-SCHAFTEN	DEUTSCHE BUNDESBAHN UND BUNDESPOST		IM STRASSEN-BAU	FUER GEBIETS-KOERPER-SCHAFTEN	FUER DEUTSCHE BUNDESBAHN UND BUNDESPOST	
MECKLENBURG-VORPOMMERN										
1992 3.VJ	635 232	137 584	34 120	58 927	44 537	497 648	205 230	216 901	75 517	
1993 1.VJ	674 469	205 967	56 025	112 071	37 871	468 502	156 815	222 403	89 284	
1993 2.VJ	583 123	192 296	55 046	110 988	26 262	390 827	154 201	188 494	48 132	
1993 3.VJ	656 830	195 638	64 986	117 464	13 188	461 192	196 230	226 615	38 347	
NIEDERSACHSEN										
1992 3.VJ	1 907 855	541 673	113 383	399 325	28 965	1 366 182	595 104	665 850	105 228	
1993 1.VJ	1 840 866	546 390	80 857	443 800	21 733	1 294 476	576 881	615 551	103 044	
1993 2.VJ	2 001 352	563 903	88 046	431 232	44 625	1 437 449	661 857	667 470	108 122	
1993 3.VJ	1 839 382	483 918	110 167	338 452	35 299	1 355 464	553 559	690 809	111 096	
NORDRHEIN-WESTFALEN										
1992 3.VJ	4 407 381	1 017 291	223 664	711 430	82 197	3 390 090	1 033 776	2 228 593	127 721	
1993 1.VJ	4 742 796	985 023	233 512	685 870	85 641	3 757 773	1 095 631	2 480 603	201 539	
1993 2.VJ	4 614 674	995 772	227 188	688 130	82 454	3 618 902	958 185	2 452 926	207 791	
1993 3.VJ	4 524 701	1 045 238	241 190	694 634	109 414	3 479 463	890 528	2 395 178	193 757	
RHEINLAND-PFALZ										
1992 3.VJ	1 353 984	391 340	58 252	326 465	6 623	962 644	440 048	482 240	60 356	
1993 1.VJ	1 241 415	356 259	52 027	298 260	5 972	885 156	430 438	425 747	28 971	
1993 2.VJ	1 219 056	385 862	43 717	338 547	3 598	833 194	396 032	407 742	29 420	
1993 3.VJ	1 226 392	369 713	43 862	314 899	10 952	856 679	425 419	401 068	30 192	
SAARLAND										
1992 3.VJ	388 609	52 725	7 992	42 358	2 375	333 884	49 275	268 612	15 997	
1993 1.VJ	377 833	100 994	14 627	85 119	1 248	276 839	52 448	207 827	16 564	
1993 2.VJ	325 803	85 786	14 815	69 696	1 285	240 007	47 582	179 729	12 696	
1993 3.VJ	308 106	81 510	10 310	68 898	2 302	226 596	44 030	170 580	11 986	
SACHSEN										
1992 3.VJ	1 418 764	402 601	37 613	337 023	27 965	1 016 163	373 190	561 538	81 435	
1993 1.VJ	1 569 057	464 333	18 317	306 126	139 890	1 104 724	398 740	615 221	90 763	
1993 2.VJ	1 555 673	431 347	28 164	314 100	89 083	1 124 326	412 715	603 706	107 905	
1993 3.VJ	1 862 980	606 137	33 528	479 043	93 668	1 256 843	472 468	727 567	56 808	
SACHSEN-ANHALT										
1992 3.VJ	1 060 908	288 618	17 984	147 437	123 197	772 290	247 152	412 713	112 425	
1993 1.VJ	1 184 193	207 626	17 931	133 676	56 019	976 567	352 594	401 438	222 535	
1993 2.VJ	1 251 880	231 850	25 954	154 490	51 406	1 020 030	337 939	496 265	185 826	
1993 3.VJ	1 296 918	237 302	49 283	144 502	43 517	1 059 616	358 144	497 588	203 884	
SCHLESWIG-HOLSTEIN										
1992 3.VJ	623 916	160 664	13 660	126 183	20 821	463 252	178 817	263 846	20 589	
1993 1.VJ	719 627	232 535	23 544	182 850	26 141	487 092	191 790	270 394	24 908	
1993 2.VJ	761 559	219 322	33 783	161 012	24 527	542 237	219 388	299 281	23 568	
1993 3.VJ	697 592	187 128	22 522	155 606	9 100	510 464	200 389	290 467	19 608	
THUERINGEN										
1992 3.VJ	1 158 623	201 665	16 984	129 554	55 147	956 958	424 245	377 463	155 250	
1993 1.VJ	1 267 385	256 967	25 417	136 494	95 056	1 010 418	356 474	441 784	212 160	
1993 2.VJ	1 079 442	201 735	8 712	139 461	53 562	877 707	343 229	407 278	127 200	
1993 3.VJ	1 149 647	203 162	11 382	162 145	29 635	946 485	424 275	420 962	101 248	

BAUBERICHTERSTATTUNG

1 BAUHAUPTGEWERBE

1.16 BESCHAEFFTIGTE, GELEISTETE ARBEITSSTUNDEN,
AUFTRAGSEINGANG INSGESAMT SOWIE NACH LAENDERN
VIERTELJAHRESEERGBNISSE

ZEITRAUM	BESCHAEFFTIGT 1)		GELEISTETE ARBEITSSTUNDEN 1)					AUFTRAGSEINGANG 2)				
	INSGE- SAMT	DARUNTER AUSLAEND. ARBEIT- NEHMER	INSGE- SAMT	WOHNUNGS- BAU	GEWERBL. U. IN- DISTR. BAU ZUSAMMEN	OEFFENTL. UND VER- KEHRSBAU ZUSAMMEN	DARUNTER STRASSEN- BAU	INSGE- SAMT	WOHNUNGS- BAU	GEWERBL. U. IN- DISTR. BAU ZUSAMMEN	OEFFENTL. UND VER- KEHRSBAU ZUSAMMEN	DARUNTER STRASSEN- BAU
DEUTSCHLAND												
1992 3.VJ	1 441 897	125 633	496 962	166 227	165 349	161 715	50 736	37 733,1	7 818,8	14 787,4	15 130,7	5 129,1
1993 2.VJ	1 398 274	119 564	483 628	175 599	151 983	153 081	47 464	39 880,0	9 900,5	15 162,5	14 614,9	4 522,9
3.VJ	1 417 339	122 209	491 736	180 057	154 403	153 923	47 689	41 475,4	10 416,0	15 059,6	15 806,5	5 007,7
VERAENDERUNG GEGEN VORJAHRESQUARTAL IN %												
1992 3.VJ	-	-	-	-	-	-	-	3,8	8,7	4,5	0,7	-4,6
1993 2.VJ	-2,0	-1,5	-0,7	5,6	-4,2	-3,5	-3,1	5,3	25,1	1,1	-1,1	-8,0
3.VJ	-1,7	-2,7	-1,1	8,3	-6,6	-4,8	-6,2	9,9	36,7	1,8	4,6	-2,4
FRUEHERES BUNDESGBEIT												
1992 3.VJ	1 098 269	124 611	372 497	139 232	112 313	118 413	39 441	30 279,4	6 597,0	11 636,3	11 917,5	4 082,1
1993 2.VJ	1 063 850	118 365	365 259	148 120	102 120	112 811	37 023	31 085,6	8 154,0	11 462,7	11 327,3	3 558,0
3.VJ	1 078 267	120 719	366 338	148 415	103 336	112 231	36 711	31 584,2	8 475,9	11 042,5	11 927,7	3 731,7
VERAENDERUNG GEGEN VORJAHRESQUARTAL IN %												
1992 3.VJ	1,2	9,4	0,7	3,5	-0,6	-1,2	-1,1	-0,5	6,2	-3,4	-1,3	-4,1
1993 2.VJ	-1,6	-1,8	-0,9	5,5	-8,5	-3,2	-3,7	0,0	17,9	-4,1	-6,1	-13,7
3.VJ	-1,8	-3,1	-1,7	6,8	-8,0	-5,2	-6,9	4,3	28,5	-5,1	0,1	-8,6
NEUE LAENDER UND BERLIN-OST												
1992 3.VJ	343 628	1 022	124 465	26 995	53 036	43 302	11 295	7 453,6	1 021,8	3 151,2	3 213,2	1 047,0
1993 2.VJ	334 424	1 199	118 369	27 479	49 863	40 270	10 441	8 794,4	1 746,4	3 699,8	3 287,6	964,9
3.VJ	339 072	1 490	125 398	31 642	51 067	41 692	10 878	9 891,2	1 940,1	4 017,1	3 878,8	1 276,0
VERAENDERUNG GEGEN VORJAHRESQUARTAL IN %												
1992 3.VJ	-	-	-	-	-	-	-	26,2	28,6	49,1	9,0	-6,5
1993 2.VJ	-3,4	45,5	0,0	6,4	0,7	-4,2	-0,9	29,2	74,5	21,8	20,9	21,3
3.VJ	-1,3	45,8	0,7	17,2	-3,7	-3,7	-3,7	32,7	89,9	27,5	20,7	21,9
BADEN-WUERTTEMBERG												
1992 3.VJ	184 189	39 864	61 032	28 376	14 935	17 509	6 226	4 219,0	1 324,9	1 467,1	1 418,9	521,4
1993 2.VJ	176 122	38 049	61 109	30 721	13 470	18 787	6 152	4 081,2	1 471,7	1 201,8	1 401,3	503,9
3.VJ	177 427	38 211	58 558	29 693	12 961	15 770	5 862	4 129,5	1 496,5	1 290,4	1 336,8	491,9
VERAENDERUNG GEGEN VORJAHRESQUARTAL IN %												
1992 3.VJ	2,8	14,9	2,7	8,3	-1,9	-1,3	-2,2	-4,4	6,6	-3,5	-13,7	-12,8
1993 2.VJ	-3,1	-4,8	-2,8	4,4	-10,4	-7,7	-4,2	-11,2	11,6	-16,6	-23,4	-27,1
3.VJ	-3,7	-6,8	-4,1	4,6	-13,2	-9,9	-5,8	-2,1	12,9	-12,0	-5,8	-5,7
BAYERN												
1992 3.VJ	254 736	26 184	87 822	34 868	23 323	28 708	8 834	7 385,2	1 866,0	2 537,1	2 915,9	908,4
1993 2.VJ	247 443	24 885	85 677	36 992	21 171	26 792	7 856	7 454,0	2 248,7	2 378,8	2 750,5	765,2
3.VJ	253 721	25 717	87 801	37 593	21 639	27 791	8 082	7 978,5	2 373,9	2 247,8	3 282,9	866,2
VERAENDERUNG GEGEN VORJAHRESQUARTAL IN %												
1992 3.VJ	1,8	3,8	1,5	4,6	-0,8	0,0	2,9	0,2	6,7	-3,4	-0,9	-6,8
1993 2.VJ	-0,6	-1,6	-0,4	7,1	-8,1	-2,7	-7,5	-1,3	12,9	-2,9	-8,9	-19,1
3.VJ	-0,4	-1,8	0,0	7,8	-7,2	-3,2	-8,5	8,0	27,2	-11,4	12,6	-4,6
BERLIN												
1992 3.VJ	64 259	5 609	21 472	6 786	7 314	7 372	1 872	2 118,0	330,0	966,3	821,6	231,2
1993 2.VJ	62 833	5 442	20 597	6 490	6 982	7 135	1 676	2 410,2	530,9	1 048,3	831,0	189,4
3.VJ	62 226	5 492	20 509	6 275	7 244	6 990	1 676	2 595,6	837,9	854,2	903,6	200,0
VERAENDERUNG GEGEN VORJAHRESQUARTAL IN %												
1992 3.VJ	-	-	-	-	-	-	-	-0,6	-13,5	7,2	-3,1	-23,0
1993 2.VJ	-1,4	1,5	2,0	-0,8	-0,9	7,9	-3,1	29,1	10,4	44,6	25,6	34,9
3.VJ	-3,2	-2,1	-4,5	-7,5	-1,0	-5,2	-10,5	22,6	153,9	-11,6	10,0	-13,5
BRANDENBURG												
1992 3.VJ	54 970	151	19 145	4 091	7 950	6 873	1 717	1 346,1	175,4	626,4	536,7	170,9
1993 2.VJ	51 884	198	18 105	3 943	7 602	6 398	1 215	1 395,5	263,3	593,1	520,6	116,8
3.VJ	52 285	248	18 904	4 358	7 922	6 349	1 161	1 388,2	263,6	561,9	549,9	152,4
VERAENDERUNG GEGEN VORJAHRESQUARTAL IN %												
1992 3.VJ	-	-	-	-	-	-	-	21,5	-8,0	98,9	-9,3	-27,5
1993 2.VJ	-10,7	16,9	-3,8	1,9	-1,0	-9,7	-23,6	22,2	27,1	22,7	18,2	-7,3
3.VJ	-4,9	64,4	-1,3	6,5	-0,4	-7,6	-32,4	3,1	50,3	-10,3	2,5	-10,8

1) ALLE BETRIEBE

2) BETRIEBE MIT 20 BESCHAEFFTIGTEN UND MEHR.

BAUBERICHTERSTATTUNG

1 BAUHAUPTGEBWERBE

1.16 BESCHAEFTIGTE, GELEISTETE ARBEITSSTUNDEN,
AUFTRAGSEINGANG INSGESAMT SOWIE NACH LAENDERN
VIERTEL-JAHRESEERGESNISSE

ZEITRAUM	BESCHAEFTIGTE 1)		GELEISTETE ARBEITSSTUNDEN 1)					AUFTRAGSEINGANG 2)				
	INSGE- SAMT	DARUNTER AUSLAEND. ARBEIT- NEHMER	INSGE- SAMT	WOHNUNGS- BAU	GEWERBL. U. IN- DUSTR. BAU ZUSAMMEN	OEFFENTL. UND VER- KEHRSBAU ZUSAMMEN	DARUNTER STRASSEN- BAU	INSGE- SAMT	WOHNUNGS- BAU	GEWERBL. U. IN- DUSTR. BAU ZUSAMMEN	OEFFENTL. UND VER- KEHRSBAU ZUSAMMEN	DARUNTER STRASSEN- BAU
BREMEN												
1992 3.VJ	11 055	404	3 528	745	1 574	1 209	291	314,4	18,0	194,1	102,4	16,4
1993 2.VJ	10 697	377	3 292	689	1 401	1 202	303	338,9	25,9	173,0	139,9	18,6
3.VJ	10 625	378	3 308	690	1 483	1 135	289	351,4	66,8	190,5	94,1	26,1
VERAENDERUNG GEGEN VORJAHRESQUARTAL IN %												
1992 3.VJ	-0,6	-2,1	-4,2	6,3	-8,9	-3,7	-1,0	-13,9	-4,2	-3,5	-29,7	-37,5
1993 2.VJ	-3,8	-8,1	-7,9	-3,8	-16,8	2,5	16,1	-9,4	-20,5	-14,6	0,8	-25,6
3.VJ	-3,9	-6,5	-6,2	-7,4	-5,8	-6,1	-0,7	11,8	271,7	-1,8	-8,1	69,8
HAMBURG												
1992 3.VJ	22 327	1 558	7 725	1 675	3 950	2 100	708	829,1	62,5	437,6	329,0	96,9
1993 2.VJ	21 884	1 434	6 892	1 619	3 212	2 061	693	877,8	129,0	404,1	344,8	99,5
3.VJ	22 233	1 459	7 001	1 658	3 208	2 135	726	915,8	107,6	502,9	305,3	86,2
VERAENDERUNG GEGEN VORJAHRESQUARTAL IN %												
1992 3.VJ	-0,3	13,2	3,2	-4,3	11,3	-4,0	3,4	1,6	-7,7	-12,2	31,5	-2,6
1993 2.VJ	-1,9	-7,1	-3,8	-5,2	-5,6	0,4	-0,1	-4,3	77,1	-30,5	31,1	29,2
3.VJ	-0,4	-6,3	-3,4	-1,0	-18,8	1,7	2,5	10,4	72,0	14,9	-7,2	-11,0
MESSEN												
1992 3.VJ	94 307	13 853	31 639	10 550	9 706	11 259	3 533	2 738,3	489,1	962,0	1 276,8	416,3
1993 2.VJ	90 435	13 183	30 332	10 830	8 558	10 797	3 380	2 917,0	604,1	1 265,5	1 028,4	339,3
3.VJ	91 690	13 656	30 848	10 971	8 954	10 819	3 372	3 125,0	648,8	1 268,0	1 193,0	429,0
VERAENDERUNG GEGEN VORJAHRESQUARTAL IN %												
1992 3.VJ	0,6	8,5	0,8	4,5	1,2	-3,0	-4,8	0,9	18,0	-9,4	3,8	8,8
1993 2.VJ	-3,1	-2,0	-2,0	3,7	-8,6	-2,3	-0,1	0,2	14,4	14,2	-18,8	-30,9
3.VJ	-2,8	-1,4	-2,5	4,0	-7,7	-3,9	-4,6	14,1	32,7	31,8	-6,6	3,1
MECKLENBURG-VORPOMMERN												
1992 3.VJ	43 875	35	17 148	4 887	6 290	6 688	1 387	947,7	155,6	335,3	441,1	171,3
1993 2.VJ	40 528	40	13 781	3 334	5 571	4 734	1 097	936,6	190,3	380,5	352,1	105,3
3.VJ	41 258	53	14 720	3 808	5 691	4 990	1 210	1 056,0	202,1	402,5	437,9	141,1
VERAENDERUNG GEGEN VORJAHRESQUARTAL IN %												
1992 3.VJ	-	-	-	-	-	-	-	23,2	9,6	57,3	10,7	40,0
1993 2.VJ	-5,2	-14,3	-13,1	-23,7	-7,2	-9,9	-10,9	-1,3	9,1	-2,7	-3,9	-0,1
3.VJ	-6,0	50,9	-14,2	-21,8	-9,5	-12,3	-12,8	11,4	29,9	20,0	-0,7	-17,6
NIEDERSACHSEN												
1992 3.VJ	120 630	4 169	42 124	15 415	11 663	14 585	5 027	3 728,8	730,0	1 333,7	1 648,4	583,5
1993 2.VJ	118 143	4 286	42 247	17 002	10 805	13 957	4 687	3 366,2	846,5	1 069,1	1 437,3	455,5
3.VJ	120 622	4 420	42 738	17 471	10 678	14 155	4 939	3 723,3	999,8	1 099,9	1 606,7	496,1
VERAENDERUNG GEGEN VORJAHRESQUARTAL IN %												
1992 3.VJ	0,5	6,3	-0,6	-0,9	1,5	-1,9	-1,9	5,0	8,6	-1,9	9,6	3,7
1993 2.VJ	0,0	10,0	0,8	6,1	-3,8	-2,1	-4,0	-9,3	16,7	-24,0	-8,1	-17,0
3.VJ	0,0	6,0	1,5	13,3	-8,4	-2,9	-1,8	-0,1	37,0	-17,5	-2,5	-15,0
NORDRHEIN-WESTFALEN												
1992 3.VJ	243 080	26 662	80 652	26 470	30 819	22 881	7 713	6 147,8	1 158,9	2 933,4	2 040,4	745,7
1993 2.VJ	234 807	25 480	78 788	28 495	28 167	21 816	7 423	6 820,6	1 364,2	3 294,6	2 162,8	680,9
3.VJ	236 303	25 874	78 495	28 266	28 444	21 421	7 100	6 226,6	1 293,7	2 858,6	2 062,6	645,4
VERAENDERUNG GEGEN VORJAHRESQUARTAL IN %												
1992 3.VJ	-0,8	4,9	-0,6	0,9	-2,4	-0,8	-0,4	-2,6	12,7	-2,9	-9,3	-4,8
1993 2.VJ	-2,5	-2,6	-1,4	5,2	-5,2	-3,9	-0,7	7,0	22,0	3,0	5,1	-0,4
3.VJ	-2,8	-3,0	-2,7	6,8	-7,7	-6,4	-7,9	1,3	11,6	-2,6	1,1	-13,5
RHEINLAND-PFALZ												
1992 3.VJ	62 217	4 616	21 915	8 445	5 925	7 473	3 328	1 754,8	406,5	573,0	773,4	336,7
1993 2.VJ	60 225	4 580	21 805	9 098	5 288	7 251	3 165	1 715,3	572,9	386,9	752,0	299,3
3.VJ	60 020	4 686	21 763	9 029	5 515	7 043	3 113	1 559,7	461,3	435,9	656,9	265,6
VERAENDERUNG GEGEN VORJAHRESQUARTAL IN %												
1992 3.VJ	0,5	21,3	-1,5	5,9	-3,4	-6,6	-3,1	4,4	-8,4	0,5	16,4	16,6
1993 2.VJ	-2,2	5,2	0,1	10,3	-9,3	-5,4	-3,9	9,3	40,1	-25,2	17,4	-3,0
3.VJ	-3,5	1,5	-0,7	6,9	-6,9	-5,8	-6,5	-11,1	13,5	-23,9	-15,1	-21,1

1) ALLE BETRIEBE

2) BETRIEBE MIT 20 BESCHAEFTIGTEN UND MEHR.

BAUBERICHTERSTATTUNG

1 BAUHAUPTGEBWERBE

1.16 BESCHAEFTIGTE, GELEISTETE ARBEITSSTUNDEN,
AUFTRAGSEINGANG INSGESAMT SOWIE NACH LAENDERN
VIERTELJAHRESEERGEBNISSE

ZEITRAUM	BESCHAEFTIGTE 1)		GELEISTETE ARBEITSSTUNDEN 1)					AUFTRAGSEINGANG 2)				
	INSGE- SAMT	DARUNTER AUSLAEND. ARBEIT- NEHMER	INSGE- SAMT	WOHNUNGS- BAU	GEWERBL. U. IN- DUSTR. BAU ZUSAMMEN	OEFFENTL. UND VER- KEHRSSBAU ZUSAMMEN	DARUNTER STRASSEN- BAU	INSGE- SAMT	WOHNUNGS- BAU	GEWERBL. U. IN- DUSTR. BAU ZUSAMMEN	OEFFENTL. UND VER- KEHRSSBAU ZUSAMMEN	DARUNTER STRASSEN- BAU
ANZAHL												
SAARLAND												
1992 3.VJ	17 619	1 965	6 179	1 955	1 830	2 392	800	505,2	59,6	182,4	262,7	79,7
1993 2.VJ	17 001	1 882	6 725	1 818	1 727	2 179	881	424,2	72,0	143,7	208,4	70,8
3.VJ	16 910	1 917	5 742	1 817	1 793	2 130	885	498,9	65,7	224,2	208,9	71,3
VERAENDERUNG GEGEN VORJAHRESQUARTAL IN %												
1992 3.VJ	0,3	49,8	1,2	8,9	-4,7	1,3	1,8	4,3	-12,8	10,0	5,3	-2,0
1993 2.VJ	-1,8	25,1	-0,5	4,1	1,5	-5,4	-8,2	-29,3	4,6	-33,1	-34,1	1,8
3.VJ	-4,0	-2,4	-7,1	-7,1	-2,0	-11,0	-14,4	-1,2	10,2	22,8	-20,5	-10,6
SACHSEN												
1992 3.VJ	86 843	271	30 842	6 400	13 188	11 093	3 140	1 859,9	232,9	676,5	944,2	295,3
1993 2.VJ	84 370	254	30 351	7 150	12 975	10 123	3 053	2 271,0	433,9	888,0	943,7	252,2
3.VJ	87 020	280	32 517	8 859	12 980	10 574	3 145	2 680,3	504,4	1 024,8	1 145,8	305,7
VERAENDERUNG GEGEN VORJAHRESQUARTAL IN %												
1992 3.VJ	-	-	-	-	-	-	-	21,8	44,3	24,2	16,4	-13,9
1993 2.VJ	-4,4	14,6	0,8	13,4	5,5	-9,9	2,3	30,0	89,9	24,1	19,5	0,0
3.VJ	0,1	3,4	5,4	38,4	-1,6	-4,7	0,2	44,1	116,6	51,5	21,4	3,6
SACHSEN-ANHALT												
1992 3.VJ	80 370	271	29 819	5 548	14 130	9 821	2 374	1 617,9	238,5	716,4	640,7	178,0
1993 2.VJ	81 544	286	29 163	6 636	12 639	9 805	2 244	2 136,0	438,5	859,2	722,3	210,3
3.VJ	82 593	436	31 067	7 518	13 249	10 031	2 402	2 551,9	519,3	1 175,8	845,3	295,6
VERAENDERUNG GEGEN VORJAHRESQUARTAL IN %												
1992 3.VJ	-	-	-	-	-	-	-	36,3	120,0	39,0	15,4	-2,1
1993 2.VJ	0,6	69,8	3,0	21,5	-1,2	-1,4	-2,5	51,0	164,9	28,5	48,2	63,8
3.VJ	2,8	60,7	4,2	35,5	-6,2	2,1	1,2	57,7	117,7	64,1	31,9	65,1
SCHLESWIG-HOLSTEIN												
1992 3.VJ	45 131	929	15 580	6 245	4 258	4 794	1 561	1 046,8	237,0	334,9	465,0	193,1
1993 2.VJ	44 195	998	15 576	6 604	4 074	4 652	1 468	1 169,1	423,4	309,5	422,1	185,3
3.VJ	45 028	1 162	15 948	6 939	4 013	4 632	1 392	1 021,3	308,3	271,3	432,7	203,0
VERAENDERUNG GEGEN VORJAHRESQUARTAL IN %												
1992 3.VJ	2,1	11,1	-2,0	0,2	-2,5	-3,6	-5,1	4,3	4,3	14,3	-2,3	-11,0
1993 2.VJ	-0,4	16,4	2,6	6,8	-1,8	1,0	-5,9	10,5	54,3	-8,6	-3,0	6,2
3.VJ	-0,2	25,1	2,5	11,1	-5,8	-3,4	-10,8	-2,4	30,1	-19,0	-6,9	5,1
THUERINGEN												
1992 3.VJ	56 189	92	20 360	3 791	8 494	7 958	2 225	1 174,2	133,9	511,2	513,4	185,2
1993 2.VJ	56 165	230	20 178	4 128	8 341	7 602	2 361	1 555,4	283,3	685,5	607,8	236,8
3.VJ	57 379	220	21 817	5 112	8 629	7 958	2 435	1 673,6	266,2	651,2	744,1	331,9
VERAENDERUNG GEGEN VORJAHRESQUARTAL IN %												
1992 3.VJ	-	-	-	-	-	-	-	29,2	49,3	45,1	10,6	1,6
1993 2.VJ	4,1	197,8	8,9	16,2	7,6	6,8	21,7	42,6	143,3	41,5	19,8	36,5
3.VJ	2,1	139,1	7,2	34,8	1,6	0,0	9,4	42,5	98,8	27,4	44,9	79,2

1) ALLE BETRIEBE

2) BETRIEBE MIT 20 BESCHAEFTIGTEN UND MEHR.

BAUBERICHTERSTATTUNG
2 AUSBAUGEWERBE
2.1 BESCHAEFFTIGTE UND UMSATZ *)

ZEITRAUM	BETRIEBE INSGESAMT	BESCHAEFFTIGTE		GELEISTETE ARBEITS- STUNDEN	BRUTTO- LOHN- SUMME	BRUTTO- GEHALT- SUMME	GESAMT- UMSATZ	DAR. BAUGEWERB- LICHER UMSATZ
		INSGESAMT	DAR. ARBEITER					
DEUTSCHLAND								
1992 JAN.-NOV.	7 059	311 559	249 819	388 499	9 100,5	3 013,1	38 555,7	36 560,1
1993 JAN.-NOV.	7 839	336 256	269 693	413 567	10 108,7	3 432,2	41 345,5	39 307,1
1991 NOVEMBER	6 897	308 464	247 763	35 294	915,0	319,2	3 882,5	3 679,1
DEZEMBER	6 893	305 440	245 043	31 078	804,2	276,7	5 149,8	4 903,8
1992 JANUAR	6 902	301 863	241 819	33 907	759,9	238,4	2 534,6	2 375,8
FEBRUAR	6 921	302 304	241 755	32 945	695,8	243,6	2 754,5	2 597,9
MAERZ	6 936	304 612	243 873	35 716	765,2	249,0	3 185,9	3 005,3
APRIL	6 944	305 667	244 617	34 965	778,8	254,9	3 234,3	3 080,0
MAI	6 954	305 607	244 443	33 180	770,0	263,0	3 249,6	3 085,6
JUNI	6 965	306 829	245 382	34 830	845,1	283,1	3 646,2	3 465,8
JULI	6 961	307 144	246 178	35 367	874,1	286,3	3 714,0	3 523,7
AUGUST	6 976	313 478	251 817	33 411	826,8	273,2	3 517,5	3 337,8
SEPTEMBER	6 974	316 363	254 405	37 034	849,0	269,1	3 793,7	3 604,8
OKTOBER	7 535	331 825	267 132	39 488	895,2	278,1	4 252,2	4 043,8
NOVEMBER	7 584	331 554	266 583	37 676	1 042,6	375,3	4 683,1	4 459,4
DEZEMBER	7 629	328 821	263 848	34 585	948,6	320,8	6 820,9	6 528,1
1993 JANUAR	7 698	325 651	260 522	33 536	810,7	282,6	2 641,4	2 479,1
FEBRUAR	7 712	323 860	258 322	33 537	774,3	280,1	2 623,3	2 464,1
MAERZ	7 725	325 419	259 905	38 848	869,6	282,5	3 444,0	3 260,4
APRIL	7 770	328 568	262 749	36 795	862,9	288,3	3 407,2	3 225,3
MAI	7 776	328 987	263 107	35 321	854,6	295,1	3 420,7	3 248,1
JUNI	7 775	331 457	265 165	38 441	947,6	325,8	4 018,1	3 833,4
JULI	7 785	334 160	268 025	37 163	938,3	319,6	3 962,9	3 776,8
AUGUST	7 798	341 599	275 094	37 514	958,9	308,2	3 933,6	3 751,2
SEPTEMBER	7 791	345 307	278 252	40 369	951,9	308,0	4 335,3	4 140,6
OKTOBER	8 186	357 488	288 357	40 915	980,6	317,9	4 543,2	4 334,3
NOVEMBER	8 208	356 320	287 017	41 128	1 181,5	423,2	6 015,9	4 793,9
VERAENDERUNG GEGEN VORMONAT IN %								
1991 NOVEMBER	0,4	0,1	0,0	-6,2	12,9	33,0	8,3	8,7
DEZEMBER	-0,1	-1,0	-1,1	-11,9	-12,1	-13,6	32,6	33,3
1992 JANUAR	0,1	-1,2	-1,3	9,1	-5,5	-13,5	-50,8	-51,6
FEBRUAR	0,3	0,1	0,0	-2,8	-8,4	2,2	8,7	9,3
MAERZ	0,2	0,8	0,9	8,4	10,0	1,8	15,7	15,7
APRIL	0,1	0,3	0,3	-2,1	1,5	2,8	1,5	1,8
MAI	0,1	-0,1	-0,1	-5,1	-0,9	3,2	0,5	0,8
JUNI	0,2	0,4	0,4	5,0	9,8	7,6	12,2	12,3
JULI	-0,1	0,1	0,3	1,5	3,4	1,1	1,9	1,7
AUGUST	0,2	2,1	2,3	-5,5	-5,4	-4,6	-5,3	-5,3
SEPTEMBER	0,0	0,9	1,0	10,8	2,7	-1,5	7,9	8,0
OKTOBER	8,0	4,9	5,0	6,6	5,4	3,4	12,1	12,2
NOVEMBER	0,7	-0,1	-0,2	-4,5	16,5	34,9	10,1	10,3
DEZEMBER	0,6	-0,8	-1,0	-8,2	-9,0	-14,5	45,6	46,4
1993 JANUAR	0,9	-1,0	-1,3	-3,0	-14,5	-11,8	-61,3	-62,0
FEBRUAR	0,2	-0,5	-0,8	0,0	-4,6	-0,9	-0,7	-0,6
MAERZ	0,2	0,5	0,6	15,8	12,3	0,9	31,3	32,3
APRIL	0,6	1,0	1,1	-5,3	-0,8	2,0	-1,1	-1,1
MAI	0,1	0,1	0,1	-4,0	-1,0	2,4	0,4	0,7
JUNI	0,0	0,8	0,8	8,8	10,8	10,4	17,5	18,0
JULI	0,1	0,8	1,1	-3,3	-1,0	-1,9	-1,4	-1,5
AUGUST	0,2	2,2	2,6	0,9	2,0	-3,3	-0,7	-0,7
SEPTEMBER	-0,1	1,1	1,1	7,6	-0,5	-0,4	10,2	10,4
OKTOBER	5,1	3,5	3,6	1,4	0,9	3,2	4,8	4,7
NOVEMBER	0,3	-0,3	-0,5	0,5	23,0	33,1	10,4	10,6
VERAENDERUNG GEGEN VORJAHRESZEITRAUM IN %								
1993 JAN.-NOV.	11,0	7,9	8,0	6,5	11,1	13,9	7,2	7,5
1992 NOVEMBER	10,0	7,5	7,6	6,8	13,9	17,6	20,6	21,2
DEZEMBER	10,7	7,7	7,7	11,3	18,0	16,4	32,5	33,1
1993 JANUAR	11,5	7,9	7,7	-1,1	6,7	18,6	4,2	4,3
FEBRUAR	11,4	7,1	6,9	1,8	11,3	15,0	-4,8	-5,2
MAERZ	11,4	6,8	6,6	8,8	13,6	13,9	8,1	8,5
APRIL	11,9	7,5	7,4	5,2	11,1	13,1	5,3	5,4
MAI	11,8	7,7	7,6	6,5	11,0	12,2	5,3	5,3
JUNI	11,6	8,0	8,1	10,4	12,1	15,1	10,2	10,6
JULI	11,8	8,8	8,9	5,1	7,3	11,6	6,7	7,2
AUGUST	11,8	9,0	9,2	12,3	15,7	13,2	11,8	12,4
SEPTEMBER	11,7	9,1	9,4	9,0	12,1	14,5	14,3	14,9
OKTOBER	8,6	7,7	7,9	3,7	7,3	14,3	6,8	7,2
NOVEMBER	8,2	7,5	7,7	9,2	13,3	12,8	7,1	7,5

*) ERGEBNISSE DER ZUR BAUBERICHTERSTATTUNG MELDEPFLICHTIGEN BETRIEBE (S. ERLAEUTERUNGEN).

BAUBERICHTERSTATTUNG
2 AUSBAUGEWERBE
2.1 BESCHAEFTIGTE UND UMSATZ *)

ZEITRAUM	BETRIEBE INSGESAMT	BESCHAEFTIGTE		GELEISTETE ARBEITS- STUNDEN	BRUTTO- LOHN- SUMME	BRUTTO- GEHALT- SUMME	GESAMT- UMSATZ	DAR. BAUGEWERB- LICHER UMSATZ
		INSGESAMT	DAR.					
			ANZAHL ARBEITER					
					MILL. DM			
FRUEHERES BUNDESGBIET								
1992 JAN.-NOV.	5 804	241 098	191 698	299 288	7 575,9	2 576,3	32 416,4	30 857,2
1993 JAN.-NOV.	6 095	249 933	197 855	303 889	8 041,6	2 849,0	32 833,8	31 311,8
1991 NOVEMBER	5 772	240 849	192 363	27 427	780,6	280,9	3 291,7	3 133,4
DEZEMBER	5 763	238 039	189 742	24 486	676,4	238,5	4 401,2	4 205,0
1992 JANUAR	5 741	234 412	186 259	26 021	635,5	204,5	2 193,6	2 067,3
FEBRUAR	5 740	234 081	185 637	25 445	580,4	208,7	2 342,0	2 219,2
MAERZ	5 743	235 966	187 362	27 429	639,1	211,8	2 667,0	2 528,1
APRIL	5 741	236 745	187 912	27 103	648,5	217,3	2 744,3	2 607,5
MAI	5 742	236 574	187 742	25 797	642,6	224,5	2 765,8	2 636,5
JUNI	5 754	238 471	189 225	26 934	708,0	243,3	3 085,7	2 942,1
JULI	5 747	239 326	190 459	27 550	731,4	245,9	3 154,5	3 001,7
AUGUST	5 752	244 166	194 656	26 076	690,9	233,5	2 938,8	2 797,6
SEPTEMBER	5 751	246 338	196 469	28 618	705,7	229,5	3 177,2	3 034,7
OKTOBER	6 059	253 636	202 170	29 860	731,2	234,5	3 489,1	3 330,1
NOVEMBER	6 078	252 367	200 788	28 455	862,6	322,8	3 858,5	3 692,4
DEZEMBER	6 075	248 784	197 325	26 379	770,0	270,6	6 643,4	6 418,8
1993 JANUAR	6 071	244 564	193 253	24 877	652,0	236,1	2 250,7	2 120,4
FEBRUAR	6 072	243 103	191 372	25 042	622,4	233,8	2 117,2	1 998,7
MAERZ	6 068	243 799	192 225	28 881	696,5	235,0	2 769,3	2 632,5
APRIL	6 071	245 248	193 665	27 300	688,3	238,6	2 743,2	2 605,0
MAI	6 068	245 317	193 759	26 143	680,9	244,6	2 729,1	2 599,7
JUNI	6 067	247 379	195 384	28 125	758,5	272,8	3 185,5	3 050,1
JULI	6 059	248 589	196 951	27 366	746,4	265,2	3 150,6	3 012,7
AUGUST	6 063	254 326	202 249	27 770	761,1	255,3	3 112,1	2 977,2
SEPTEMBER	6 056	256 360	203 982	29 569	752,1	254,7	3 409,1	3 266,7
OKTOBER	6 230	261 219	207 746	29 408	747,7	259,6	3 486,0	3 333,3
NOVEMBER	6 222	259 359	205 811	29 408	935,7	353,5	3 881,0	3 715,4
VERAENDERUNG GEGEN VORMONAT IN %								
1991 NOVEMBER	0,2	0,0	-0,2	-7,0	14,0	35,1	7,1	7,4
DEZEMBER	-0,2	-1,2	-1,4	-10,7	-13,3	-15,1	33,7	34,2
1992 JANUAR	-0,4	-1,5	-1,8	6,3	-6,0	-14,3	-50,2	-50,8
FEBRUAR	0,0	-0,1	-0,3	-2,2	-8,7	2,1	6,8	7,3
MAERZ	0,1	0,8	0,9	7,8	10,1	1,5	13,9	13,9
APRIL	0,0	0,3	0,3	-1,2	1,5	2,6	2,9	3,1
MAI	0,0	-0,1	-0,1	-4,8	-0,9	3,3	0,8	1,1
JUNI	0,2	0,8	0,8	4,4	10,2	8,4	11,6	11,6
JULI	-0,1	0,4	0,7	2,3	3,3	1,1	2,2	2,0
AUGUST	0,1	2,0	2,2	-5,4	-5,5	-5,0	-6,8	-6,8
SEPTEMBER	0,0	0,8	0,9	9,7	2,2	-1,7	8,1	8,5
OKTOBER	5,4	3,0	2,9	4,3	3,6	2,2	9,8	9,7
NOVEMBER	0,3	-0,5	-0,7	-4,7	18,0	37,7	10,6	10,9
DEZEMBER	0,0	-1,4	-1,7	-7,3	-10,7	-16,2	46,3	46,8
1993 JANUAR	-0,1	-1,7	-2,1	-5,7	-15,3	-12,8	-60,1	-60,9
FEBRUAR	0,0	-0,6	-1,0	0,7	-4,5	-1,0	-5,9	-5,7
MAERZ	-0,1	0,3	0,4	15,3	11,9	0,5	30,8	31,7
APRIL	0,0	0,6	0,7	-5,5	-1,2	1,6	-0,9	-1,0
MAI	0,0	0,0	0,0	-4,2	-1,1	2,5	-0,5	-0,2
JUNI	0,0	0,8	0,8	7,6	11,4	11,5	16,7	17,3
JULI	-0,1	0,5	0,8	-2,7	-1,6	-2,8	-1,1	-1,2
AUGUST	0,1	2,3	2,7	1,5	2,0	-3,7	-1,2	-1,2
SEPTEMBER	-0,1	0,8	0,9	6,5	-1,2	-0,2	9,5	9,7
OKTOBER	2,9	1,9	1,8	-0,5	-0,6	1,9	2,3	2,0
NOVEMBER	-0,1	-0,7	-0,9	0,0	25,1	36,2	11,3	11,5
VERAENDERUNG GEGEN VORJAHRESZEITRAUM IN %								
1993 JAN.-NOV.	5,0	3,7	3,2	1,5	6,1	10,6	1,3	1,5
1992 NOVEMBER	5,3	4,8	4,4	3,7	10,5	14,9	17,2	17,8
DEZEMBER	5,4	4,5	4,0	7,7	13,8	13,5	28,2	28,9
1993 JANUAR	5,7	4,3	3,8	-4,4	2,6	15,4	2,6	2,6
FEBRUAR	5,8	3,9	3,1	-1,6	7,2	12,0	-9,6	-9,9
MAERZ	5,7	3,3	2,6	5,3	9,0	10,9	3,8	4,1
APRIL	5,7	3,6	3,1	0,7	6,1	9,8	0,0	-0,1
MAI	5,7	3,7	3,2	1,3	6,0	9,0	-1,3	-1,4
JUNI	5,4	3,7	3,3	4,4	7,1	12,1	3,2	3,7
JULI	5,4	3,9	3,4	-0,7	2,0	7,8	-0,1	0,4
AUGUST	5,4	4,2	3,9	6,5	10,2	9,3	5,9	6,4
SEPTEMBER	5,3	4,1	3,8	3,3	6,6	11,0	7,3	7,6
OKTOBER	2,8	3,0	2,8	-1,5	2,3	10,7	-0,1	0,1
NOVEMBER	2,4	2,8	2,5	3,3	8,5	9,5	0,6	0,6

*) ERGEBNISSE DER ZUR BAUBERICHTERSTATTUNG MELDEPFLICHTIGEN BETRIEBE (S. ERLAEUTERUNGEN).

BAUBERICHTERSTATTUNG
2 AUSBAUGEWERBE
2.1 BESCHAEFTIGTE UND UMSATZ *)

ZEITRAUM	BETRIEBE INSGESAMT	BESCHAEFTIGTE		GELEISTETE ARBEITS- STUNDEN 1 000 STD.	BRUTTO- LOHN- SUMME	BRUTTO- GEHALT- SUMME	GESAMT- UMSATZ	DAR. BAUGEWERB- LICHER UMSATZ
		INSGESAMT	DAR. ARBEITER					
					MILL. DM			
NEUE LAENDER UND BERLIN-OST 1)								
1992 JAN.-NOV.	1 255	70 460	58 120	89 211	1 524,6	436,8	6 149,4	5 702,9
1993 JAN.-NOV.	1 743	86 323	71 828	109 678	2 067,1	583,2	8 511,7	7 995,3
1991 NOVEMBER	1 125	67 615	55 400	7 857	134,4	38,3	590,8	545,7
DEZEMBER	1 130	67 401	55 301	6 592	127,9	37,2	748,5	698,8
1992 JANUAR	1 161	67 451	55 560	7 866	124,4	33,8	341,0	308,5
FEBRUAR	1 181	68 223	56 118	7 500	115,4	34,9	412,5	376,7
MAERZ	1 193	68 646	56 511	8 287	126,1	36,2	518,9	477,2
APRIL	1 203	68 922	56 705	7 862	128,3	37,7	490,0	452,6
MAI	1 212	68 933	56 701	7 383	127,4	38,6	483,9	449,1
JUNI	1 211	68 358	56 157	7 896	137,1	39,8	560,5	523,7
JULI	1 214	67 818	55 719	7 817	142,7	40,4	559,6	522,0
AUGUST	1 223	69 312	57 161	7 335	136,0	39,7	578,7	540,2
SEPTEMBER	1 223	70 025	57 936	8 416	143,3	39,6	616,5	570,1
OKTOBER	1 476	78 189	64 962	9 608	164,0	43,7	763,1	713,8
NOVEMBER	1 506	79 187	65 795	9 221	180,0	52,5	824,7	767,0
DEZEMBER	1 654	80 037	66 523	8 206	178,7	50,1	1 177,6	1 109,3
1993 JANUAR	1 627	81 087	67 269	8 659	158,6	46,5	390,7	358,7
FEBRUAR	1 640	80 757	66 950	8 495	151,9	46,3	506,1	465,4
MAERZ	1 657	81 620	67 680	9 967	173,0	47,5	674,7	627,9
APRIL	1 699	83 320	69 083	9 495	174,6	49,7	663,9	620,2
MAI	1 708	83 670	69 348	9 178	173,6	50,5	691,6	648,5
JUNI	1 708	84 078	69 781	10 316	189,0	53,0	832,6	783,2
JULI	1 726	85 571	71 064	9 797	191,9	54,4	812,3	764,1
AUGUST	1 735	87 273	72 845	9 744	195,9	53,9	821,5	774,0
SEPTEMBER	1 735	88 947	74 270	10 800	199,8	53,3	926,2	873,9
OKTOBER	1 956	98 269	80 611	11 507	212,9	58,3	1 057,2	1 001,0
NOVEMBER	1 986	98 961	81 206	11 720	245,8	69,6	1 134,9	1 078,4
VERAENDERUNG GEGEN VORMONAT IN %								
1991 NOVEMBER	1,1	0,6	0,7	-3,2	6,8	19,7	15,1	16,4
DEZEMBER	0,4	-0,3	-0,2	-16,1	-4,9	-3,0	26,7	28,1
1992 JANUAR	2,7	0,1	0,5	19,6	-2,8	-9,0	-54,4	-55,8
FEBRUAR	1,7	1,1	1,0	-4,9	-7,2	3,1	21,0	22,7
MAERZ	1,0	0,6	0,7	10,5	9,3	3,8	25,8	26,0
APRIL	0,8	0,4	0,3	-5,1	1,7	4,0	-5,6	-5,2
MAI	0,7	0,0	0,0	-8,1	-0,7	2,4	-1,3	-0,8
JUNI	-0,1	-0,8	-1,0	6,9	7,6	3,2	15,8	16,6
JULI	0,2	-0,8	-0,8	-1,0	4,1	1,5	-0,2	-0,3
AUGUST	0,7	2,2	2,6	-6,2	-4,7	-1,7	3,4	3,5
SEPTEMBER	0,0	1,0	1,4	14,7	5,4	-0,3	6,5	6,5
OKTOBER	20,7	11,7	12,1	14,2	14,5	10,3	23,8	25,2
NOVEMBER	2,0	1,3	1,3	-4,0	9,7	20,2	8,1	7,5
DEZEMBER	3,2	1,1	1,1	-11,0	-0,7	-4,5	42,8	44,6
1993 JANUAR	4,7	1,3	1,1	5,6	-11,2	-7,3	-66,8	-67,7
FEBRUAR	0,8	-0,4	-0,5	-1,9	-4,2	-0,3	29,5	29,7
MAERZ	1,0	1,1	1,1	17,3	13,9	2,6	33,3	34,9
APRIL	2,5	2,1	2,1	-4,7	0,9	4,5	-1,6	-1,2
MAI	0,5	0,4	0,4	-3,3	-0,6	1,6	4,2	4,6
JUNI	0,0	0,5	0,6	12,4	8,8	5,0	20,4	20,8
JULI	1,1	1,8	1,8	-5,0	1,6	2,7	-2,4	-2,4
AUGUST	0,5	2,0	2,5	-0,5	2,0	-1,0	1,1	1,3
SEPTEMBER	0,0	1,9	2,0	10,8	2,0	-1,0	12,7	12,9
OKTOBER	12,7	8,2	8,5	6,5	6,6	9,4	14,1	14,5
NOVEMBER	1,5	0,7	0,7	1,9	15,4	19,4	7,4	7,7
VERAENDERUNG GEGEN VORJAHRESZEITRAUM IN %								
1993 JAN.-NOV.	38,9	22,5	23,6	22,9	35,6	33,5	38,4	40,2
1992 NOVEMBER	33,9	17,1	18,8	17,4	33,9	36,9	39,6	40,6
DEZEMBER	37,5	18,7	20,3	24,5	39,7	34,8	57,3	58,8
1993 JANUAR	40,1	20,2	21,1	9,8	27,5	37,4	14,6	16,3
FEBRUAR	38,9	18,4	19,3	13,3	31,7	32,9	22,7	22,9
MAERZ	38,9	18,9	19,8	20,3	37,2	31,3	30,0	31,6
APRIL	41,2	20,9	21,8	20,8	36,1	31,9	35,5	37,0
MAI	40,9	21,4	22,3	24,3	36,2	31,0	42,9	44,4
JUNI	41,0	23,0	24,3	30,6	37,8	33,2	48,5	49,6
JULI	42,2	26,2	27,5	25,3	34,5	34,7	45,2	46,4
AUGUST	41,9	25,9	27,4	32,8	44,1	35,7	42,0	43,3
SEPTEMBER	41,9	27,0	28,2	28,3	39,5	34,7	50,2	53,3
OKTOBER	32,5	23,1	24,1	19,8	29,8	33,6	38,5	40,2
NOVEMBER	31,9	22,4	23,4	27,1	36,6	32,7	37,6	40,6

*) ERGEBNISSE DER ZUR BAUBERICHTERSTATTUNG MELDEPFLICHTIGEN BETRIEBE (S. ERLAEUTERUNGEN).
1) SIEHE HINWEIS ZU DEN BAUBERICHTERSTATTUNGEN IN DEN NEUEN LAENDERN UND BERLIN-OST, S.6,7.

BAUBERICHTERSTATTUNG
2 AUSBAUGEWERBE
2.2 BESCHAEFTIGTE UND UMSATZ *)
KLEMPNEREI, GAS- UND WASSERINSTALLATION (SYPRO-NR. 7610)

ZEITRAUM	BETRIEBE INSGESAMT	BESCHAEFTIGTE		GELEISTETE ARBEITS- STUNDEN	BRUTTO- LOHN- SUMME	BRUTTO- GEHALT- SUMME	GESAMT- UMSATZ	DAR. BAUGEWERB- LICHER UMSATZ
		INSGESAMT	DAR.					
			ANZAHL					
				1 000 STD.	MILL. DM			
DEUTSCHLAND								
1992 JAN.-NOV.	981	40 003	32 240	49 248	1 156,3	351,5	4 673,0	4 517,7
1993 JAN.-NOV.	1 122	44 921	36 366	54 801	1 335,1	413,0	5 218,1	5 059,5
1991 NOVEMBER	962	40 097	32 190	4 516	118,4	38,5	502,7	485,3
DEZEMBER	957	39 503	31 771	4 051	102,0	32,9	648,8	624,6
1992 JANUAR	958	38 907	31 233	4 352	95,8	28,2	319,2	306,1
FEBRUAR	959	39 022	31 376	4 201	88,2	28,2	314,8	302,9
MAERZ	960	39 149	31 464	4 524	97,6	29,0	383,2	363,5
APRIL	960	39 064	31 452	4 492	99,4	29,9	396,0	383,0
MAI	960	38 929	31 250	4 155	96,8	30,3	386,5	373,6
JUNI	961	38 937	31 264	4 337	106,0	32,3	439,6	425,8
JULI	960	38 947	31 329	4 365	110,3	32,8	444,1	429,7
AUGUST	962	39 629	31 972	4 148	103,0	32,1	429,1	415,5
SEPTEMBER	964	40 314	32 578	4 637	106,8	31,5	455,1	441,5
OKTOBER	1 073	43 500	35 300	5 128	114,3	33,0	522,9	505,5
NOVEMBER	1 079	43 636	35 350	4 909	136,1	44,2	564,7	564,7
DEZEMBER	1 075	43 266	35 011	4 567	124,4	39,8	669,6	646,8
1993 JANUAR	1 092	43 281	34 937	4 433	106,5	33,4	331,7	317,1
FEBRUAR	1 090	43 024	34 686	4 396	101,1	33,8	313,7	301,0
MAERZ	1 092	43 187	34 800	5 091	113,4	33,6	430,6	416,3
APRIL	1 101	43 390	34 937	4 828	112,7	34,7	428,6	414,6
MAI	1 101	43 412	35 034	4 610	111,3	35,3	444,0	430,1
JUNI	1 101	43 502	35 105	4 970	122,8	38,4	501,0	486,6
JULI	1 103	43 876	35 491	4 792	122,5	39,1	490,6	477,1
AUGUST	1 101	44 805	36 326	4 867	124,7	36,6	489,8	477,2
SEPTEMBER	1 101	45 709	37 173	5 323	124,1	36,0	522,6	503,4
OKTOBER	1 220	49 784	40 601	5 899	131,3	39,7	595,9	579,6
NOVEMBER	1 236	50 162	40 877	5 792	164,6	52,5	669,6	651,4
VERAENDERUNG GEGEN VORMONAT IN %								
1991 NOVEMBER	0,2	0,4	0,3	-5,3	16,5	30,6	13,2	13,3
DEZEMBER	-0,5	-1,5	-1,3	-10,3	-13,8	-14,6	29,1	28,7
1992 JANUAR	0,1	-1,5	-1,5	7,4	-6,1	-14,4	-50,8	-51,0
FEBRUAR	0,1	0,3	0,3	-3,5	-7,9	0,1	-1,4	-1,0
MAERZ	0,1	0,3	0,3	7,7	10,6	2,7	21,7	22,0
APRIL	0,0	-0,2	0,0	-0,7	1,8	3,3	3,3	3,6
MAI	0,0	-0,3	-0,6	-7,5	-2,6	1,4	-2,4	-2,4
JUNI	0,1	0,0	0,0	4,4	9,5	6,5	13,7	14,0
JULI	-0,1	0,0	0,2	0,6	4,1	1,6	1,0	0,9
AUGUST	0,2	1,8	2,1	-5,0	-6,6	-2,2	-3,4	-3,3
SEPTEMBER	0,2	1,7	1,9	11,8	3,7	-1,9	6,1	6,3
OKTOBER	11,3	7,9	8,4	10,6	7,0	4,8	14,9	14,5
NOVEMBER	0,6	0,3	0,2	-4,3	20,8	33,8	11,4	11,7
DEZEMBER	-0,4	-0,9	-1,0	-7,0	-9,9	-10,0	49,3	50,0
1993 JANUAR	1,6	0,0	-0,2	-2,9	-14,4	-16,2	-61,9	-62,6
FEBRUAR	-0,2	-0,6	-0,7	-0,8	-5,1	1,3	-5,4	-5,1
MAERZ	0,2	0,4	0,3	15,8	12,1	-0,5	37,3	38,3
APRIL	0,8	0,5	0,6	-5,2	-0,6	3,2	-0,5	-0,4
MAI	0,0	0,1	0,1	-4,5	-1,2	1,8	3,6	3,7
JUNI	0,0	0,2	0,2	7,8	10,4	8,7	12,9	12,9
JULI	0,2	0,9	1,1	-3,6	1,8	1,8	-2,1	-1,8
AUGUST	-0,2	2,1	2,4	1,6	1,8	-6,4	-0,2	0,0
SEPTEMBER	0,0	2,0	2,3	9,4	-0,5	-1,6	6,7	6,8
OKTOBER	10,8	8,9	9,2	7,1	5,8	10,4	14,0	13,8
NOVEMBER	1,3	0,8	0,7	1,6	25,4	32,0	12,4	12,4
VERAENDERUNG GEGEN VORJAHRESZEITRAUM IN %								
1993 JAN.-NOV.	14,3	12,3	12,8	11,3	15,5	17,5	11,7	12,0
1992 NOVEMBER	12,2	8,8	9,8	8,7	16,6	14,7	15,9	16,4
DEZEMBER	12,3	9,5	10,2	12,7	21,9	21,0	34,0	35,6
1993 JANUAR	14,0	11,2	11,6	1,9	11,2	18,4	3,9	3,6
FEBRUAR	13,7	10,3	10,5	4,6	14,5	19,8	-0,3	-0,6
MAERZ	13,8	10,3	10,6	12,5	16,1	16,1	12,4	12,7
APRIL	14,7	11,1	11,3	7,5	13,4	16,0	8,2	8,3
MAI	14,7	11,5	12,1	11,0	15,0	16,5	14,9	15,1
JUNI	14,6	11,7	12,3	14,6	15,9	18,9	14,0	14,1
JULI	14,9	12,7	13,3	9,8	11,1	19,0	10,5	11,0
AUGUST	14,4	13,1	13,6	17,3	21,1	13,9	14,1	14,8
SEPTEMBER	14,2	13,4	14,1	14,8	16,2	14,2	14,8	15,4
OKTOBER	13,7	14,4	15,0	11,1	14,9	20,3	14,0	14,7
NOVEMBER	14,6	15,0	15,6	18,0	18,2	18,7	15,0	15,4

*) ERGEBNISSE DER ZUR BAUBERICHTERSTATTUNG MELDEPFLICHTIGEN BETRIEBE (S. ERLAEUTERUNGEN).

BAUBERICHTERSTATTUNG
2 AUSBAUGEWERBE
2.2 BESCHAEFFTIGTE UND UMSATZ *)
KLEMPNEREI, GAS- UND WASSERINSTALLATION (SYPRO-NR. 7610)

ZEITRAUM	BETRIEBE INSGESAMT	BESCHAEFFTIGTE		GELEISTETE ARBEITS- STUNDEN	BRUTTO- LOHN- SUMME	BRUTTO- GEMALT- SUMME	GESAMT- UMSATZ	DAR. BAUGEWERB- LICHER UMSATZ
		INSGESAMT	DAR.					
			ANZAHL					
				1 000 STD.	MILL. DM			
FRUEHERES BUNDESGBIET								
1992 JAN.-NOV.	806	30 039	24 121	36 671	933,8	267,1	3 707,6	3 599,8
1993 JAN.-NOV.	865	31 797	25 482	38 478	1 016,7	321,4	3 812,2	3 707,5
1991 NOVEMBER	805	30 458	24 475	3 360	98,3	32,9	407,6	397,7
1991 DEZEMBER	798	29 835	24 004	3 044	83,1	27,0	519,9	504,8
1992 JANUAR	795	29 267	23 476	3 204	77,5	23,0	264,2	254,9
FEBRUAR	795	29 347	23 522	3 120	71,3	23,2	253,3	245,2
MAERZ	795	29 530	23 747	3 361	78,7	23,6	303,7	294,6
APRIL	794	29 431	23 627	3 374	80,8	24,4	318,0	310,5
MAI	795	29 366	23 504	3 148	78,8	24,9	312,5	303,6
JUNI	795	29 432	23 589	3 253	86,5	26,7	351,7	342,3
JULI	793	29 536	23 707	3 306	90,3	27,0	360,0	349,9
AUGUST	793	30 010	24 146	3 130	83,9	26,3	340,4	330,8
SEPTEMBER	793	30 467	24 526	3 466	86,3	26,3	358,5	349,2
OKTOBER	859	31 962	25 747	3 729	89,8	26,3	395,3	382,5
NOVEMBER	862	32 011	25 744	3 690	109,8	36,1	448,9	436,2
DEZEMBER	854	31 511	25 298	3 364	97,4	32,0	663,2	666,8
1993 JANUAR	856	31 196	24 967	3 154	82,4	26,2	271,7	260,4
FEBRUAR	858	31 098	24 829	3 168	78,6	26,8	235,1	226,1
MAERZ	857	31 098	24 805	3 644	87,6	26,5	318,1	308,4
APRIL	857	31 049	24 795	3 439	86,2	27,0	314,8	304,9
MAI	857	31 025	24 775	3 292	85,6	27,8	327,4	317,7
JUNI	858	31 111	24 853	3 496	94,5	30,4	364,7	353,8
JULI	857	31 268	25 041	3 390	94,2	30,6	358,8	349,7
AUGUST	855	31 953	25 660	3 485	95,6	28,1	362,5	354,1
SEPTEMBER	854	32 455	26 148	3 746	94,1	27,8	380,6	372,3
OKTOBER	899	33 697	27 178	3 815	95,6	29,4	407,8	399,2
NOVEMBER	904	33 832	27 250	3 849	122,3	40,8	470,8	460,9
VERAENDERUNG GEGEN VORMONAT IN %								
1991 NOVEMBER	0,1	0,1	-0,1	-7,3	16,9	33,2	13,8	13,6
1991 DEZEMBER	-0,9	-2,0	-1,9	-9,4	-15,4	-17,8	27,6	26,9
1992 JANUAR	-0,4	-1,9	-2,2	5,3	-6,7	-14,8	-49,2	-49,5
FEBRUAR	0,0	0,3	0,2	-2,6	-8,1	0,5	-4,1	-3,8
MAERZ	0,0	0,6	1,0	7,7	10,4	1,9	19,9	20,1
APRIL	-0,1	-0,3	-0,5	0,4	2,6	3,5	5,0	5,4
MAI	0,1	-0,2	-0,5	-6,7	-2,4	1,8	-2,0	-2,2
JUNI	0,0	0,2	0,4	3,3	9,7	7,6	12,6	12,7
JULI	-0,3	0,4	0,5	1,6	4,4	1,1	2,3	2,2
AUGUST	0,0	1,6	1,9	-5,3	-7,1	-2,7	5,4	-5,6
SEPTEMBER	0,0	1,6	1,6	10,7	2,9	-2,8	5,3	5,6
OKTOBER	8,3	4,9	5,0	7,6	4,1	2,7	10,3	9,6
NOVEMBER	0,3	0,2	0,0	-4,0	22,2	37,2	15,5	14,0
DEZEMBER	-0,9	-1,6	-1,7	-6,0	-11,3	-11,4	52,2	62,9
1993 JANUAR	0,2	-1,0	-1,3	-6,2	-15,4	-18,1	-60,2	-61,0
FEBRUAR	0,2	-0,3	-0,6	0,4	-4,6	2,5	-13,5	-13,2
MAERZ	-0,1	0,0	-0,1	15,0	11,5	-1,2	35,3	36,4
APRIL	0,0	-0,2	0,0	-5,6	-1,6	1,9	-1,0	-1,1
MAI	0,0	-0,1	-0,1	-4,3	-0,7	3,1	4,0	4,2
JUNI	0,1	0,3	0,3	6,2	10,4	9,1	11,4	11,4
JULI	-0,1	0,5	0,8	-3,0	-0,4	0,9	-1,6	-1,1
AUGUST	-0,2	2,2	2,5	2,8	1,5	-8,1	1,0	1,2
SEPTEMBER	-0,1	1,6	1,9	7,5	-1,5	-1,2	5,0	5,2
OKTOBER	5,3	3,8	3,9	1,8	1,6	5,9	7,2	7,2
NOVEMBER	0,6	0,4	0,3	0,9	27,9	38,5	15,5	15,5
VERAENDERUNG GEGEN VORJAHRESZEITRAUM IN %								
1993 JAN.-NOV.	7,2	5,9	5,6	4,9	8,9	12,0	2,8	3,0
1992 NOVEMBER	7,1	5,1	5,2	6,5	11,7	9,7	10,1	9,7
1992 DEZEMBER	7,0	5,6	5,4	10,5	17,2	18,1	31,4	32,1
1993 JANUAR	7,7	6,6	6,4	-1,6	6,3	13,6	2,8	2,1
FEBRUAR	7,9	6,0	5,6	1,5	10,2	15,8	-7,2	-7,8
MAERZ	7,8	5,3	4,5	8,4	11,3	12,3	4,7	4,7
APRIL	7,9	5,5	4,9	1,9	6,7	10,5	-1,3	-1,8
MAI	7,8	5,6	5,4	4,6	8,6	12,0	4,8	4,6
JUNI	7,9	5,7	5,4	7,5	9,3	13,6	3,7	3,4
JULI	8,1	5,8	5,6	2,5	4,3	13,3	-0,3	-0,1
AUGUST	7,8	6,5	6,3	11,3	13,9	6,9	6,5	7,0
SEPTEMBER	7,7	6,5	6,3	8,1	9,0	6,7	6,2	6,6
OKTOBER	4,7	5,4	5,6	2,9	6,4	12,0	3,1	4,3
NOVEMBER	4,9	5,7	5,8	7,5	11,4	13,0	4,9	5,7

*) ERGEBNISSE DER ZUR BAUBERICHTERSTATTUNG MELDEPFLICHTIGEN BETRIEBE (S. ERLAEUTERUNGEN).

BAUBERICHTERSTATTUNG

2 AUSBAUGEWERBE

2.2 BESCHAFTIGTE UND UMSATZ *)

KLEMPNEREI, GAS- UND WASSERINSTALLATION (SYPRO-NR. 7610)

ZEITRAUM	BETRIEBE INSGESAMT	BESCHAFTIGTE		GELEISTETE ARBEITS- STUNDEN 1 000 STD.	BRUTTO- LOHN- SUMME MILL. DM	BRUTTO- GEHALT- SUMME MILL. DM	GESAMT- UMSATZ MILL. DM	DAR. BAUGEWERB- LICHER UMSATZ
		INSGESAMT	DAR.					
			ANZAHL					
NEUE LAENDER UND BERLIN-OST 1)								
1992 JAN.-NOV.	175	9 870	8 118	12 577	222,5	64,4	965,4	918,0
1993 JAN.-NOV.	257	13 124	10 884	16 323	318,4	91,6	1 405,9	1 352,0
1991 NOVEMBER	157	9 639	7 715	1 156	20,2	5,6	85,1	87,6
DEZEMBER	159	9 668	7 767	1 007	18,9	5,8	128,9	119,8
1992 JANUAR	163	9 640	7 817	1 148	18,3	5,1	55,0	51,2
FEBRUAR	164	9 675	7 854	1 081	18,9	5,0	61,5	57,7
MAERZ	165	9 619	7 717	1 153	18,9	5,4	79,5	74,9
APRIL	168	9 533	7 825	1 118	18,5	5,5	77,0	72,5
MAI	165	9 553	7 748	1 007	17,9	5,5	74,1	70,0
JUNI	166	9 505	7 675	1 084	19,5	5,6	87,9	83,5
JULI	167	9 411	7 622	1 059	20,0	5,8	84,2	79,8
AUGUST	169	9 619	7 826	1 018	19,1	5,8	88,6	84,7
SEPTEMBER	171	9 847	8 052	1 171	20,5	5,9	96,6	92,4
OKTOBER	214	11 538	9 553	1 399	24,5	6,7	127,6	123,0
NOVEMBER	217	11 625	9 616	1 329	28,3	8,1	133,5	126,5
DEZEMBER	221	11 754	9 713	1 203	27,1	7,8	186,4	180,0
1993 JANUAR	236	12 085	9 970	1 279	24,1	7,2	60,0	56,8
FEBRUAR	232	11 926	9 857	1 228	22,6	7,0	78,6	74,9
MAERZ	235	12 089	9 995	1 447	25,8	7,1	112,6	107,9
APRIL	244	12 341	10 202	1 389	28,5	7,7	113,8	109,7
MAI	244	12 387	10 259	1 318	25,8	7,5	116,5	112,4
JUNI	243	12 391	10 252	1 474	28,3	8,0	136,4	131,8
JULI	246	12 617	10 450	1 402	28,3	8,4	131,8	127,4
AUGUST	246	12 852	10 666	1 382	29,2	8,4	127,2	123,1
SEPTEMBER	247	13 254	11 025	1 577	30,0	8,2	142,0	137,1
OKTOBER	321	16 087	13 423	1 884	35,7	10,3	188,1	180,5
NOVEMBER	332	16 330	13 627	1 943	42,3	11,7	198,8	190,5
VERAENDERUNG GEGEN VORMONAT IN %								
1991 NOVEMBER	0,6	1,3	1,7	0,8	14,3	17,5	11,0	11,8
DEZEMBER	1,3	0,3	0,7	-12,9	-6,1	3,5	35,6	36,8
1992 JANUAR	2,5	-0,3	0,6	14,0	-3,6	-12,4	-57,4	-57,3
FEBRUAR	0,6	0,4	0,5	-5,8	-7,1	-1,7	11,9	12,8
MAERZ	0,6	-0,6	-1,7	7,6	11,5	6,6	29,3	29,8
APRIL	0,6	0,1	1,4	-3,9	-1,5	2,1	-3,2	-3,2
MAI	-0,6	-0,7	-1,0	-3,9	-3,6	0,0	-3,8	-3,5
JUNI	0,6	-0,6	-0,9	7,6	8,5	1,7	18,7	19,4
JULI	0,6	-1,0	-0,7	-2,3	2,7	3,9	-4,2	-4,5
AUGUST	1,2	2,2	2,7	-3,9	-4,5	-0,2	5,3	6,2
SEPTEMBER	1,2	2,4	2,9	15,0	7,2	2,3	9,0	9,1
OKTOBER	25,1	17,2	18,6	19,5	19,6	13,9	32,0	33,1
NOVEMBER	1,4	0,8	0,7	-5,0	15,6	20,4	4,7	4,6
DEZEMBER	1,8	1,1	1,0	-9,5	-4,4	-3,4	39,6	40,1
1993 JANUAR	6,8	2,8	2,6	6,3	-10,8	-8,3	-67,8	-68,5
FEBRUAR	-1,7	-1,3	-1,1	-4,0	-6,5	-3,1	30,9	31,9
MAERZ	1,3	1,4	1,4	17,8	14,3	2,4	43,2	44,1
APRIL	3,8	2,1	2,1	-4,0	2,7	8,1	1,1	1,6
MAI	0,0	0,4	0,6	-5,1	-3,2	-2,6	2,4	2,5
JUNI	-0,4	0,0	-0,1	11,8	10,3	7,0	17,0	17,3
JULI	-0,2	1,8	1,9	-4,9	0,2	5,1	-3,4	-3,4
AUGUST	1,2	1,9	2,1	-1,4	2,9	-0,1	-3,4	-3,4
SEPTEMBER	0,0	3,1	3,4	14,1	3,0	-2,9	11,6	11,4
OKTOBER	30,0	21,4	21,8	19,5	18,9	25,9	32,6	31,5
NOVEMBER	3,4	1,5	1,5	3,1	18,5	13,5	5,6	5,6
VERAENDERUNG GEGEN VORJAHRESZEITRAUM IN %								
1993 JAN.-NOV.	46,7	31,6	34,1	29,8	43,1	42,2	45,6	47,3
1992 NOVEMBER	38,2	20,6	24,6	15,0	40,4	43,7	40,5	46,7
DEZEMBER	39,0	21,6	25,1	19,5	42,9	34,0	44,6	50,2
1993 JANUAR	44,8	25,4	27,5	11,4	32,2	40,3	9,2	11,0
FEBRUAR	41,5	23,3	25,5	13,6	33,1	38,3	27,8	29,8
MAERZ	42,4	25,7	29,5	24,4	35,5	32,8	41,6	44,1
APRIL	47,0	28,1	30,4	24,2	42,2	40,5	47,8	51,3
MAI	47,9	29,5	32,4	30,9	42,9	36,9	57,4	60,6
JUNI	46,4	30,4	33,6	35,0	45,2	44,1	55,2	57,9
JULI	47,3	34,1	37,1	32,4	41,8	45,7	56,6	59,6
AUGUST	45,6	33,6	36,3	35,8	52,6	45,9	43,5	45,3
SEPTEMBER	44,4	34,6	36,9	34,7	46,6	38,4	47,0	48,4
OKTOBER	50,0	39,4	40,5	34,7	52,9	45,8	47,5	46,8
NOVEMBER	53,0	40,5	41,7	46,2	49,5	44,2	48,8	48,3

*) ERGEBNISSE DER ZUR BAUBERICHTERSTATTUNG MELDEPFLICHTIGEN BETRIEBE (S. ERLAEUTERUNGEN).
1) SIEHE HINWEIS ZU DEN BAUBERICHTERSTATTUNGEN IN DEN NEUEN LAENDERN UND BERLIN-OST, S.6,7.

BAUBERICHTERSTATTUNG

2 AUSBAUGEWERBE

2.3 BESCHAEFTIGTE UND UMSATZ *)

INSTALLATION VON HEIZUNGS-, LUEFTUNGS-, KLIMA- UND GESUNDHEITSTECHNISCHEN ANLAGEN (SYPRO-NR. 7640)

ZEITRAUM	BETRIEBE INSGESAMT	BESCHAEFTIGTE		GELEISTETE ARBEITS- STUNDEN 1 000 STD.	BRUTTO- LOHN- SUMME	BRUTTO- GEHALT- SUMME	GESAMT- UMSATZ	DAR. BAUGEWERB- LICHER UMSATZ
		INSGESAMT	DAR. ARBEITER					
DEUTSCHLAND								
1992 JAN.-NOV.	1 804	93 022	68 219	106 106	2 575,4	1 261,3	13 418,8	12 947,1
1993 JAN.-NOV.	2 073	102 496	75 478	116 073	2 914,4	1 436,6	14 632,7	14 045,9
1991 NOVEMBER	1 740	90 796	66 795	9 571	257,6	128,4	1 368,2	1 315,7
DEZEMBER	1 746	90 856	66 748	8 641	231,4	112,7	2 010,0	1 949,3
1992 JANUAR	1 744	90 741	66 641	9 546	221,5	99,1	905,9	868,8
FEBRUAR	1 752	91 038	66 721	9 198	203,7	102,6	1 002,8	964,0
MAERZ	1 755	91 036	66 655	9 672	216,8	103,7	1 073,8	1 027,7
APRIL	1 766	91 050	66 672	9 499	221,5	106,9	1 083,6	1 043,6
MAI	1 769	90 683	66 286	8 893	214,6	110,1	1 089,6	1 050,4
JUNI	1 777	91 350	66 603	9 402	238,7	121,2	1 193,7	1 149,3
JULI	1 778	91 253	66 757	9 575	243,2	121,5	1 283,8	1 243,4
AUGUST	1 777	93 201	68 424	9 032	231,3	114,9	1 209,2	1 169,6
SEPTEMBER	1 778	94 181	69 166	10 065	236,6	112,4	1 332,4	1 287,3
OKTOBER	1 960	98 023	72 974	10 792	254,9	114,4	1 515,2	1 467,3
NOVEMBER	1 985	98 690	73 505	10 432	292,5	154,4	1 728,7	1 675,8
DEZEMBER	2 002	99 647	73 467	9 746	272,1	130,2	2 614,5	2 552,9
1993 JANUAR	2 029	100 091	73 614	9 661	238,6	117,6	973,0	939,3
FEBRUAR	2 043	100 002	73 405	9 656	230,0	117,8	977,2	937,5
MAERZ	2 046	100 026	73 323	10 968	253,7	118,9	1 161,9	1 117,0
APRIL	2 057	100 202	73 376	10 202	247,6	120,5	1 153,7	1 110,3
MAI	2 062	100 325	73 543	9 808	245,0	124,8	1 151,2	1 111,1
JUNI	2 061	100 688	73 775	10 623	272,6	139,3	1 354,8	1 307,0
JULI	2 065	101 689	74 772	10 395	268,4	134,9	1 388,8	1 345,2
AUGUST	2 076	104 397	77 309	10 560	275,4	130,9	1 374,0	1 331,1
SEPTEMBER	2 073	105 499	78 181	11 417	274,1	129,3	1 586,3	1 538,9
OKTOBER	2 146	107 362	79 609	11 345	276,3	130,7	1 623,1	1 571,2
NOVEMBER	2 146	107 170	79 353	11 428	332,6	172,0	1 788,7	1 737,3
VERAENDERUNG GEGEN VORMONAT IN %								
1991 NOVEMBER	0,5	0,6	0,8	-5,8	12,5	29,7	12,7	13,2
DEZEMBER	0,3	0,1	-0,1	-9,7	-10,2	-12,2	46,9	48,2
1992 JANUAR	-0,1	-0,1	-0,2	10,5	-4,3	-12,1	-54,9	-55,4
FEBRUAR	0,5	0,3	0,1	-3,6	-8,0	3,5	10,7	11,0
MAERZ	0,2	0,0	-0,1	5,2	6,4	1,1	7,1	6,6
APRIL	0,6	0,0	0,0	-1,8	2,2	3,0	0,9	1,5
MAI	0,2	-0,4	-0,6	-6,4	-3,1	3,1	0,6	0,7
JUNI	0,5	0,7	0,5	5,7	11,2	10,1	9,6	9,4
JULI	0,1	-0,1	0,2	1,8	1,9	0,2	7,5	8,2
AUGUST	-0,1	2,1	2,6	-5,7	-4,9	-5,4	-5,8	-5,9
SEPTEMBER	0,1	1,1	1,1	11,4	2,3	-2,2	10,2	10,1
OKTOBER	10,2	5,1	5,6	7,2	7,7	1,8	13,7	14,0
NOVEMBER	1,3	0,7	0,7	-3,3	14,7	34,9	14,1	14,2
DEZEMBER	0,9	0,0	-0,1	-6,6	-7,0	-15,6	51,2	52,3
1993 JANUAR	1,3	0,4	0,2	-0,9	-12,3	-9,7	-62,8	-63,2
FEBRUAR	0,7	-0,1	-0,3	0,1	-3,6	0,2	0,4	-0,2
MAERZ	0,1	0,0	-0,1	13,5	10,3	0,9	18,9	19,1
APRIL	0,5	0,2	0,1	-7,0	-2,4	1,3	-0,7	-0,6
MAI	0,2	0,1	0,2	-3,9	-1,0	3,6	-0,2	0,1
JUNI	0,0	0,4	0,3	8,3	11,3	11,7	17,7	17,6
JULI	0,2	1,0	1,4	-2,1	-1,5	-3,2	2,5	2,9
AUGUST	0,5	2,7	3,4	1,6	2,6	-3,0	-1,1	-1,1
SEPTEMBER	-0,1	1,1	1,1	8,1	-0,5	-1,2	15,5	15,6
OKTOBER	3,5	1,8	1,8	-0,6	0,8	1,1	2,3	2,1
NOVEMBER	0,0	-0,2	-0,3	0,7	20,4	31,6	10,2	10,6
VERAENDERUNG GEGEN VORJAHRESZEITRAUM IN %								
1993 JAN.-NOV.	14,9	10,2	10,6	9,4	13,2	13,9	8,3	8,5
1992 NOVEMBER	14,1	9,8	10,0	9,0	13,5	20,2	26,3	27,4
DEZEMBER	14,7	9,7	10,1	12,8	17,8	15,5	30,1	31,0
1993 JANUAR	16,3	10,3	10,5	1,2	7,7	18,6	7,4	8,1
FEBRUAR	16,6	9,8	10,0	5,1	12,9	14,8	-2,6	-2,7
MAERZ	16,6	9,9	10,0	13,4	17,0	14,6	8,2	8,7
APRIL	16,5	10,1	10,1	7,4	11,8	12,7	6,5	6,4
MAI	16,6	10,6	10,9	10,3	14,1	13,3	5,7	5,8
JUNI	16,0	10,2	10,8	13,0	14,2	15,0	13,5	13,7
JULI	16,1	11,4	12,0	8,6	10,4	11,1	8,2	8,2
AUGUST	16,8	12,0	13,0	16,9	19,1	13,9	13,6	13,8
SEPTEMBER	16,6	12,0	13,0	13,4	15,9	15,0	19,1	19,5
OKTOBER	9,5	8,4	9,1	5,1	8,4	14,2	7,1	7,1
NOVEMBER	8,1	7,5	8,0	9,5	13,7	11,4	3,5	3,7

*) ERGEBNISSE DER ZUR BAUBERICHTERSTATTUNG MELDEPFLICHTIGEN BETRIEBE (S. ERLAEUTERUNGEN).

BAUBERICHTERSTATTUNG

2 AUSBAUGEWERBE

2.3 BESCHAEFFTIGTE UND UMSATZ *)

INSTALLATION VON HEIZUNGS-, LUEFTUNGS-, KLIMA- UND GESUNDHEITSTECHNISCHEN ANLAGEN (SYPRO-NR. 7640)

ZEITRAUM	BETRIEBE INSGESAMT	BESCHAEFFTIGTE		GELEISTETE ARBEITS- STUNDEN	BRUTTO- LOHN- SUMME	BRUTTO- GELT- SUMME	GESAMT- UMSATZ	DAR. BAUGEWERB- LICHER UMSATZ
		INSGESAMT	DAR.					
			ANZAHL					
				1 000 STD.	MILL. DM			
FRUEHERES BUNDESGBIET								
1992 JAN.-NOV.	1 564	74 871	53 818	84 129	2 180,4	1 126,3	11 372,2	11 004,2
1993 JAN.-NOV.	1 651	78 004	55 858	85 571	2 318,0	1 237,4	11 544,2	11 165,6
1991 NOVEMBER	1 550	74 185	53 786	7 710	224,3	118,5	1 177,0	1 136,8
DEZEMBER	1 550	73 991	53 509	7 073	199,6	101,5	1 759,7	1 712,8
1992 JANUAR	1 539	73 600	53 030	7 592	189,7	89,3	798,1	770,6
FEBRUAR	1 542	73 659	52 995	7 341	173,5	92,1	877,4	847,5
MAERZ	1 541	73 600	52 808	7 686	184,8	92,8	914,7	880,0
APRIL	1 547	73 619	52 872	7 644	189,0	95,7	933,8	902,6
MAI	1 546	73 262	52 500	7 142	182,7	98,6	941,0	910,2
JUNI	1 551	73 830	52 824	7 506	203,5	108,9	1 007,9	970,7
JULI	1 548	73 756	52 958	7 668	206,1	108,6	1 101,4	1 068,6
AUGUST	1 549	75 340	54 248	7 244	196,2	102,5	995,2	963,9
SEPTEMBER	1 547	75 980	54 695	7 958	199,7	100,0	1 121,0	1 088,0
OKTOBER	1 541	78 420	56 542	8 323	210,8	100,6	1 245,1	1 207,5
NOVEMBER	1 551	78 450	56 530	8 025	244,4	137,2	1 436,6	1 394,6
DEZEMBER	1 555	78 099	56 190	7 640	223,9	114,4	2 178,7	2 129,8
1993 JANUAR	1 553	77 432	55 522	7 261	193,7	102,1	847,4	819,0
FEBRUAR	1 553	77 051	55 040	7 266	185,8	101,9	798,3	766,9
MAERZ	1 551	76 961	54 914	8 227	203,6	102,6	927,0	892,3
APRIL	1 550	76 683	54 671	7 623	198,4	103,8	939,0	903,8
MAI	1 549	76 573	54 641	7 298	195,3	107,6	917,7	886,9
JUNI	1 547	76 662	54 624	7 769	217,4	121,0	1 062,7	1 026,1
JULI	1 543	77 035	55 061	7 605	211,5	115,9	1 102,6	1 069,2
AUGUST	1 545	79 020	56 843	7 751	217,3	112,1	1 065,9	1 034,4
SEPTEMBER	1 545	79 734	57 385	8 299	215,1	110,9	1 248,6	1 213,9
OKTOBER	1 559	80 703	58 123	8 219	216,7	111,5	1 244,7	1 204,2
NOVEMBER	1 560	80 192	57 617	8 253	263,3	147,8	1 390,4	1 349,1
VERAENDERUNG GEGEN VORMONAT IN %								
1991 NOVEMBER	0,2	0,4	0,6	-6,3	13,6	32,0	11,4	11,5
DEZEMBER	0,0	-0,3	-0,5	-8,3	-11,0	-14,3	49,5	50,7
1992 JANUAR	-0,7	-0,5	-0,9	7,3	-4,9	-12,0	-54,6	-55,0
FEBRUAR	0,2	0,1	-0,1	-3,3	-8,6	3,1	9,9	10,0
MAERZ	-0,1	-0,1	-0,4	4,7	6,5	0,8	4,2	3,8
APRIL	0,4	0,0	0,1	-0,5	2,3	3,0	2,1	2,6
MAI	-0,1	-0,5	-0,7	-6,6	-3,3	3,1	0,8	0,8
JUNI	0,3	0,9	0,6	5,1	11,4	10,4	7,1	6,6
JULI	-0,2	-0,2	0,3	2,2	1,2	-0,3	9,3	10,1
AUGUST	0,1	2,1	2,4	-5,5	-4,8	-5,6	-9,6	-9,8
SEPTEMBER	-0,1	0,8	0,8	9,9	1,8	-2,4	12,6	12,9
OKTOBER	6,1	3,2	3,4	4,6	5,6	0,5	11,1	11,0
NOVEMBER	0,6	0,0	0,0	-3,6	16,0	36,6	15,4	15,5
DEZEMBER	0,2	-0,4	-0,6	-4,8	-8,4	-16,6	51,7	52,7
1993 JANUAR	-0,1	-0,9	-1,2	-5,0	-13,5	-10,8	-61,1	-61,5
FEBRUAR	0,0	-0,5	-0,9	0,1	-4,1	-0,1	-5,8	-6,4
MAERZ	-0,1	-0,1	-0,2	13,2	9,6	0,6	16,1	16,3
APRIL	-0,1	-0,4	-0,4	-7,3	-2,6	1,2	1,3	1,3
MAI	-0,1	-0,1	-0,1	-4,3	-1,5	3,7	-2,3	-1,9
JUNI	-0,1	0,1	0,0	6,5	11,3	12,4	15,8	15,7
JULI	-0,2	0,5	0,8	-2,1	-2,7	-4,2	3,8	4,2
AUGUST	0,2	2,6	3,2	1,9	2,8	-3,3	-3,3	-3,3
SEPTEMBER	-0,1	0,9	1,0	7,1	-1,0	-1,1	17,1	17,4
OKTOBER	1,5	1,2	1,3	-1,0	0,8	0,6	-0,3	-0,8
NOVEMBER	-0,5	-0,6	-0,9	0,4	21,5	32,5	11,7	12,0
VERAENDERUNG GEGEN VORJAHRESZEITRAUM IN %								
1993 JAN.-NOV.	5,6	4,2	3,8	1,7	6,3	9,9	1,5	1,5
1992 NOVEMBER	6,5	5,7	5,1	4,1	9,0	15,8	22,1	22,7
DEZEMBER	6,8	5,6	5,0	8,0	12,2	12,7	23,8	24,3
1993 JANUAR	7,4	5,2	4,7	-4,4	2,1	14,3	6,2	6,3
FEBRUAR	7,2	4,6	3,9	-1,0	7,1	10,7	-9,0	-9,5
MAERZ	7,1	4,6	4,0	7,0	10,2	10,5	1,4	1,4
APRIL	6,7	4,2	3,4	-0,3	5,0	8,5	0,6	0,1
MAI	6,7	4,5	4,1	2,2	6,9	9,2	-2,5	-2,6
JUNI	6,2	3,8	3,4	3,5	6,8	11,1	5,4	5,7
JULI	6,1	4,4	4,0	-0,8	2,6	6,8	0,1	0,1
AUGUST	6,3	4,9	4,8	7,0	10,7	9,4	7,1	7,3
SEPTEMBER	6,3	4,9	4,9	4,3	7,7	10,8	11,4	11,6
OKTOBER	1,7	2,9	2,8	-1,2	2,8	11,0	0,0	-0,3
NOVEMBER	0,5	2,2	1,9	2,8	7,7	7,7	-3,2	-3,3

*) ERGEBNISSE DER ZUR BAUBERICHTERSTATTUNG MELDEPFLICHTIGEN BETRIEBE (S. ERLAEUTERUNGEN).

BAUBERICHTERSTATTUNG

2 AUSBAUGEWERBE

2.3 BESCHAEFTIGTE UND UMSATZ *)

INSTALLATION VON HEIZUNGS-, LUEFTUNGS-, KLIMA- UND GESUNDHEITSTECHNISCHEN ANLAGEN (SYPRO-NR. 7640)

ZEITRAUM	BETRIEBE INSGESAMT	BESCHAEFTIGTE		GELEISTETE ARBEITS- STUNDEN 1 000 STD.	BRUTTO- LOHN- SUMME	BRUTTO- GEHALT- SUMME	GESAMT- UMSATZ	DAR. BAUGEWERB- LICHER UMSATZ
		INSGESAMT	DAR. ARBEITER					
							MILL. DM	
NEUE LAENDER UND BERLIN-DST 1)								
1992 JAN.-NOV.	240	18 152	14 400	21 977	395,0	135,0	2 048,6	1 942,9
1993 JAN.-NOV.	422	24 491	19 620	30 502	596,3	199,2	2 988,5	2 880,3
1991 NOVEMBER	190	16 611	13 009	1 861	33,4	9,9	191,3	178,9
DEZEMBER	196	16 865	13 239	1 568	31,9	11,2	250,4	236,6
1992 JANUAR	205	17 141	13 611	1 954	31,7	9,8	107,8	98,2
FEBRUAR	210	17 379	13 726	1 857	30,2	10,5	125,4	116,6
MAERZ	214	17 436	13 847	1 986	32,0	10,9	159,2	147,6
APRIL	219	17 431	13 800	1 855	32,5	11,2	149,8	141,0
MAI	223	17 421	13 786	1 751	32,0	11,6	148,6	140,3
JUNI	226	17 460	13 779	1 896	35,2	12,3	185,9	178,6
JULI	230	17 497	13 799	1 907	37,2	12,9	182,4	174,8
AUGUST	228	17 861	14 176	1 788	35,0	12,4	214,0	205,6
SEPTEMBER	231	18 201	14 471	2 107	36,9	12,4	211,9	199,3
OKTOBER	319	20 603	16 432	2 489	44,1	13,9	270,1	259,8
NOVEMBER	334	21 240	16 975	2 407	48,1	17,1	292,1	281,2
DEZEMBER	347	21 648	17 277	2 106	48,2	15,8	435,8	423,1
1993 JANUAR	376	22 659	18 092	2 400	44,9	15,5	125,7	120,3
FEBRUAR	390	22 951	18 365	2 400	44,2	15,8	178,9	170,6
MAERZ	395	23 065	18 409	2 741	50,1	16,3	234,8	224,7
APRIL	407	23 519	18 704	2 579	49,2	16,6	214,7	206,5
MAI	413	23 752	18 902	2 510	49,7	17,1	233,5	224,2
JUNI	414	24 028	19 151	2 854	55,2	18,3	292,1	280,9
JULI	422	24 654	19 711	2 790	57,0	19,0	286,2	276,0
AUGUST	430	25 377	20 466	2 809	58,1	18,8	308,2	296,7
SEPTEMBER	428	25 765	20 788	3 118	59,1	18,4	337,7	325,1
OKTOBER	477	26 659	21 486	3 126	59,5	19,1	378,4	367,0
NOVEMBER	486	26 978	21 736	3 175	63,2	24,2	398,3	388,3
VERAENDERUNG GEGEN VORMONAT IN %								
1991 NOVEMBER	2,7	1,6	1,6	-3,3	5,9	7,2	21,7	24,6
DEZEMBER	3,2	1,5	1,8	-15,7	-4,4	13,0	30,9	32,2
1992 JANUAR	4,6	1,6	2,8	24,6	-0,4	-12,6	-56,9	-58,5
FEBRUAR	2,4	1,4	0,8	-5,0	-4,7	7,4	16,3	18,7
MAERZ	1,9	0,3	0,9	6,9	5,7	3,3	26,9	26,7
APRIL	2,3	0,0	-0,3	-6,6	1,7	3,1	-5,9	-4,5
MAI	1,8	-0,1	-0,1	-5,6	-1,7	2,8	-0,8	-0,5
JUNI	1,3	0,2	-0,1	8,3	10,2	6,9	25,1	27,3
JULI	1,8	0,2	0,1	0,6	5,6	5,1	-1,9	-2,2
AUGUST	-0,9	2,1	2,7	-6,2	-5,7	-3,8	17,3	17,7
SEPTEMBER	1,3	1,9	2,1	17,8	5,4	-0,4	-1,2	-3,1
OKTOBER	38,1	13,2	13,6	17,2	19,5	12,2	27,8	30,3
NOVEMBER	4,7	3,1	3,3	-2,5	8,9	23,2	8,2	8,3
DEZEMBER	3,9	1,5	1,8	-12,5	0,2	-7,5	49,2	50,4
1993 JANUAR	8,4	5,2	4,7	14,0	-6,7	-2,2	-71,2	-71,6
FEBRUAR	3,7	1,3	1,5	0,0	-1,6	2,3	42,3	41,8
MAERZ	1,3	0,5	0,2	14,2	13,3	2,8	31,3	31,7
APRIL	3,0	2,0	1,6	-5,9	-1,8	2,1	-8,6	-8,1
MAI	1,5	1,0	1,1	-2,7	1,0	3,1	6,7	8,6
JUNI	0,2	1,2	1,3	13,7	11,2	6,8	25,1	25,3
JULI	1,9	2,6	2,9	-2,2	3,2	3,7	-2,0	-1,7
AUGUST	1,9	2,9	3,8	0,7	1,9	-1,1	7,7	7,5
SEPTEMBER	-0,5	1,5	1,6	11,0	1,7	-1,8	9,6	9,6
OKTOBER	11,4	3,5	3,3	0,3	0,8	3,9	12,0	12,9
NOVEMBER	1,9	1,2	1,2	1,6	16,3	26,6	5,3	5,8
VERAENDERUNG GEGEN VORJAHRESZEITRAUM IN %								
1993 JAN.-NOV.	75,7	34,9	36,2	38,8	51,0	47,6	46,0	48,2
1992 NOVEMBER	75,8	27,9	30,5	29,3	44,1	72,6	52,7	57,2
DEZEMBER	77,0	27,8	30,5	34,3	51,1	41,3	74,0	78,9
1993 JANUAR	83,4	32,2	32,9	22,8	41,6	58,2	16,6	22,6
FEBRUAR	85,7	32,1	33,8	29,2	46,2	50,7	42,6	46,4
MAERZ	84,6	32,3	32,9	38,0	56,7	49,8	47,5	52,2
APRIL	85,8	34,9	35,5	39,0	51,3	48,3	43,4	46,5
MAI	85,2	36,3	37,1	43,3	55,4	48,8	57,1	59,8
JUNI	83,2	37,6	39,0	50,5	56,9	48,7	57,2	57,2
JULI	83,5	40,9	42,8	46,3	53,3	46,7	56,9	57,9
AUGUST	88,8	42,1	44,4	57,1	65,8	50,8	44,0	44,3
SEPTEMBER	85,3	41,6	43,7	48,0	55,9	48,7	53,8	63,1
OKTOBER	49,5	29,4	30,8	26,6	34,9	37,7	40,1	41,3
NOVEMBER	45,5	27,0	28,0	31,9	44,1	41,6	36,3	38,1

*) ERGEBNISSE DER ZUR BAUBERICHTERSTATTUNG MELDEPFLICHTIGEN BETRIEBE (S. ERLAEUTERUNGEN).
1) SIEHE HINWEIS ZU DEN BAUBERICHTERSTATTUNGEN IN DEN NEUEN LAENDERN UND BERLIN-DST, S.6,7.

BAUBERICHTERSTATTUNG
2 AUSBAUGEWERBE
2.4 BESCHAEFTE UND UMSATZ NACH LAENDERN *)

ZEITRAUM	BETRIEBE INSGESAMT	BESCHAEFTE		GELEISTETE ARBEITS- STUNDEN 1 000 STD.	BRUTTO- LOHN- SUMME	BRUTTO- GEHALT- SUMME	GESAMT- UMSATZ	DAR. BAUWERB- LICHER UMSATZ
		INSGESAMT	DAR.					
			ANZAHL					
					MILL. DM			
DEUTSCHLAND								
1992 NOVEMBER	7 584	331 554	266 583	37 676	1 042,5	375,3	4 683,1	4 459,4
1993 OKTOBER	8 186	357 488	288 357	40 915	960,6	317,9	4 543,2	4 334,3
NOVEMBER	8 208	356 320	287 017	41 128	1 181,5	423,2	5 015,9	4 793,9
FRUEHERES BUNDESGBIET								
1992 NOVEMBER	6 078	252 367	200 788	28 455	862,6	322,8	3 858,5	3 692,4
1993 OKTOBER	6 230	261 219	207 746	29 408	747,7	259,6	3 486,0	3 333,3
NOVEMBER	6 222	259 359	205 811	29 408	935,7	353,5	3 881,0	3 715,4
NEUE LAENDER UND BERLIN-OST								
1992 NOVEMBER	1 506	79 187	65 795	9 221	180,0	52,5	824,7	767,0
1993 OKTOBER	1 956	96 269	80 611	11 507	212,9	58,3	1 057,2	1 001,0
NOVEMBER	1 986	96 961	81 206	11 720	245,8	69,6	1 134,9	1 078,4
BADEN-WUERTTEMBERG								
1992 NOVEMBER	837	36 927	28 952	3 912	141,3	55,3	580,5	553,7
1993 OKTOBER	863	38 226	29 946	4 091	119,3	42,4	546,8	522,9
NOVEMBER	862	37 962	29 684	3 927	151,0	60,4	572,6	545,7
BAYERN								
1992 NOVEMBER	1 261	54 009	42 651	6 001	172,9	65,7	850,7	819,2
1993 OKTOBER	1 320	56 910	44 908	6 355	151,5	53,8	779,7	748,3
NOVEMBER	1 320	56 528	44 487	6 321	190,5	74,3	838,5	805,9
BERLIN								
1992 NOVEMBER	528	25 284	20 807	2 802	84,2	27,9	340,0	332,8
1993 OKTOBER	551	26 490	21 949	2 974	79,4	23,0	323,7	319,1
NOVEMBER	548	26 248	21 717	3 004	92,5	30,9	386,6	382,2
BRANDENBURG								
1992 NOVEMBER	188	9 558	7 949	1 099	21,8	6,4	98,0	91,6
1993 OKTOBER	235	11 157	9 335	1 312	24,0	6,6	121,5	115,2
NOVEMBER	235	11 105	9 279	1 332	28,4	8,3	133,5	126,8
BREMEN								
1992 NOVEMBER	76	3 781	2 965	433	13,4	4,9	55,4	51,9
1993 OKTOBER	71	3 608	2 790	405	10,7	4,0	47,1	42,7
NOVEMBER	73	3 620	2 756	411	13,9	5,4	48,7	43,3
HAMBURG								
1992 NOVEMBER	246	9 825	7 694	1 102	38,0	14,3	173,4	171,9
1993 OKTOBER	260	10 258	8 060	1 146	34,6	12,7	148,4	146,1
NOVEMBER	260	10 224	8 083	1 164	41,8	16,6	198,0	185,5
HESSEN								
1992 NOVEMBER	624	25 629	20 154	2 829	83,5	36,4	408,3	384,8
1993 OKTOBER	641	26 117	20 564	2 874	72,0	28,2	367,5	344,7
NOVEMBER	640	25 936	20 392	2 907	90,6	39,1	394,0	369,6
MECKLENBURG-VORPOMMERN								
1992 NOVEMBER	147	6 888	5 843	820	15,1	4,0	68,0	63,8
1993 OKTOBER	200	8 443	7 189	1 055	18,8	4,5	97,6	94,1
NOVEMBER	202	8 504	7 254	1 068	21,3	5,2	108,3	105,2

*) ERGEBNISSE ZUR BAUBERICHTERSTATTUNG MELDEPFLICHTIGER BETRIEBE (S. ERLAEUTERUNGEN).

BAUBERICHTERSTATTUNG
2 AUSBAUGEWERBE
2.4 BESCHAEFTE UND UMSATZ NACH LAENDERN *)

ZEITRAUM	BETRIEBE INSGESAMT	BESCHAEFTE		GELEISTETE ARBEITS- STUNDEN	BRUTTO- LOHN- SUMME	BRUTTO- GEHALT- SUMME	GESAMT- UMSATZ	DAR. BAUWERB- LICHER UMSATZ
		INSGESAMT	DAR. ARBEITER					
NIEDERSACHSEN								
1992 NOVEMBER	667	26 454	20 947	3 037	83,8	25,1	371,9	355,4
1993 OKTOBER	679	26 586	21 861	3 148	73,3	20,5	344,8	327,9
NOVEMBER	680	26 389	21 651	3 221	93,7	28,3	392,7	373,3
NORDRHEIN-WESTFALEN								
1992 NOVEMBER	1 378	55 155	43 763	6 406	190,6	72,8	819,5	777,7
1993 OKTOBER	1 404	56 846	45 140	6 566	164,7	59,0	711,5	677,1
NOVEMBER	1 399	56 565	44 742	6 613	205,6	76,3	821,1	783,8
RHEINLAND-PFALZ								
1992 NOVEMBER	230	9 863	7 799	1 159	31,0	12,0	139,1	134,1
1993 OKTOBER	229	9 866	7 771	1 086	25,3	9,4	112,1	107,4
NOVEMBER	228	9 736	7 728	1 093	32,1	12,7	133,8	129,3
SAARLAND								
1992 NOVEMBER	84	3 335	2 603	381	10,6	4,6	42,4	39,8
1993 OKTOBER	78	3 378	2 626	395	9,0	3,6	47,2	44,5
NOVEMBER	78	3 381	2 620	379	11,2	4,9	43,9	41,4
SACHSEN								
1992 NOVEMBER	398	23 621	19 443	2 694	53,3	16,3	257,6	232,6
1993 OKTOBER	483	28 358	23 658	3 311	61,5	17,4	316,8	297,8
NOVEMBER	495	28 614	23 914	3 374	71,9	21,2	330,7	310,9
SACHSEN-ANHALT								
1992 NOVEMBER	335	16 828	14 100	2 045	37,7	10,4	180,1	170,3
1993 OKTOBER	445	20 643	17 417	2 574	45,8	12,2	228,6	216,7
NOVEMBER	452	20 839	17 642	2 614	51,9	13,9	237,2	224,9
SCHLESWIG-HOLSTEIN								
1992 NOVEMBER	271	9 845	7 953	1 142	30,4	9,6	140,7	132,7
1993 OKTOBER	281	10 450	8 398	1 195	27,4	8,5	133,4	126,9
NOVEMBER	281	10 366	8 329	1 234	34,6	11,3	146,7	139,3
THUERINGEN								
1992 NOVEMBER	314	15 552	12 866	1 814	35,0	9,6	157,5	147,0
1993 OKTOBER	446	20 152	16 745	2 408	43,3	12,0	216,4	203,0
NOVEMBER	455	20 304	16 899	2 466	50,5	14,3	229,8	216,7

*) ERGEBNISSE ZUR BAUBERICHTERSTATTUNG MELDEPFLICHTIGER BETRIEBE (S. ERLAEUTERUNGEN).

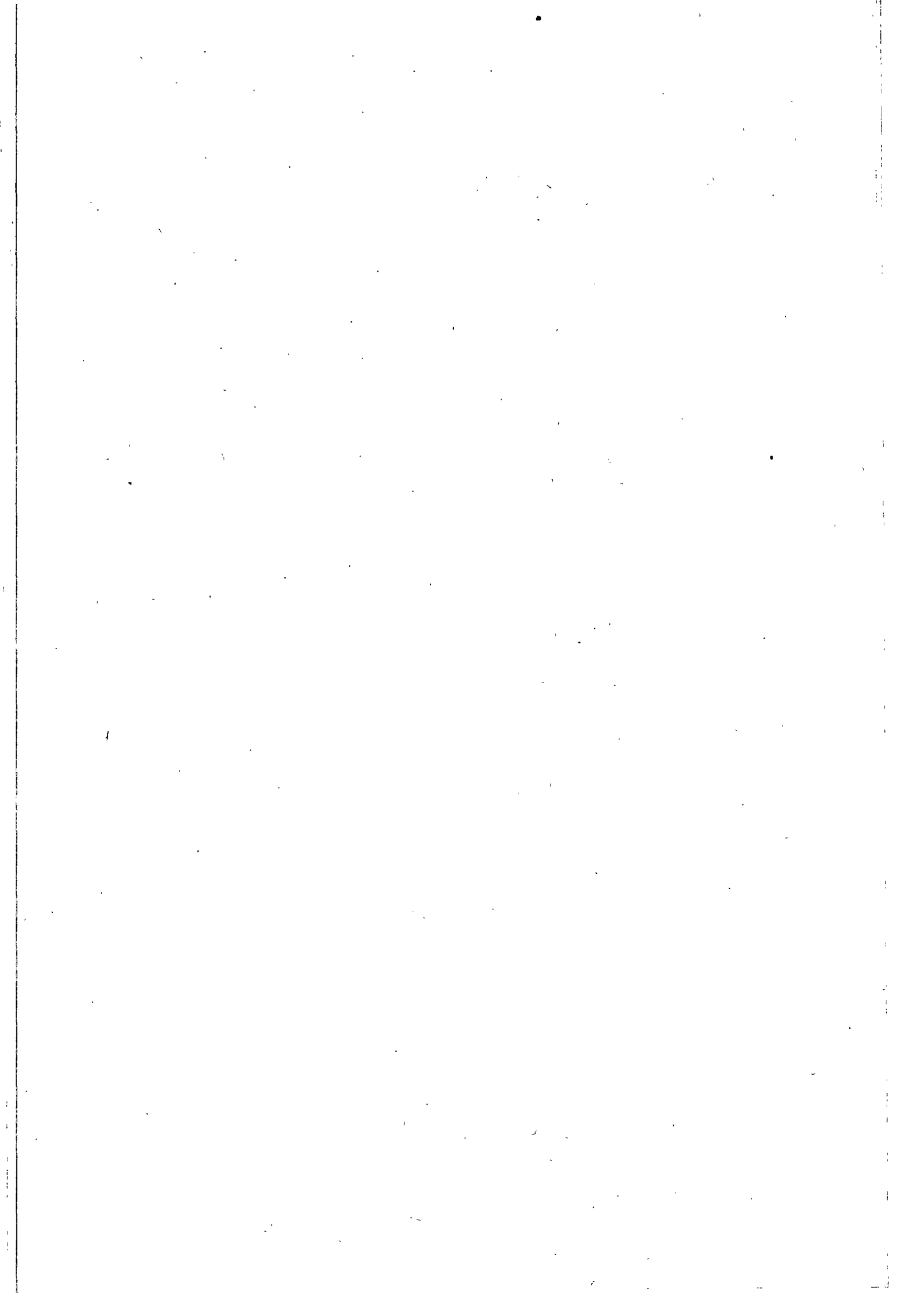

BAUTAETIGKEIT
1 LANGFRISTIGE UEBERSICHTEN
1.1 BAUGENEHMIGUNGEN
1.1.1 HOCHBAU INSGESAMT

FRUEHERES BUNDESGBIET

JAHR	ERRICHTUNG NEUER GEBAEUDE											WOHNUNGEN INS- GESAMT 2)			
	WOHNGBAEUDE 1)						NICHTWOHNGBAEUDE								
	GE- BAEUDE	RAUM- INHALT	WOHNUNGEN		WOHN- FLAECHE	NUTZ- FLAECHE	VERAN- SCHLAGTE KOSTEN DES BAUWERKES	GE- BAEUDE	RAUM- INHALT	WOH- NUNGEN	WOHN- FLAECHE		NUTZ- FLAECHE	VERAN- SCHLAGTE KOSTEN DES BAUWERKES	
			ZU- SAMMEN	IN GEBAEUDEN 3) MIT...WOHNUNGEN											
ANZAHL	1000 M3	ANZAHL	ANZAHL	1000 M2	MILL. DM	ANZAHL	1000 M3	ANZAHL	1000 M2	MILL. DM	ANZAHL				
1982	131574	165352	305476	150953	148636	27356	3494	61112.4	31810	140548	8632	724	23708	28266.6	335007
1983	163880	202712	384859	185279	192489	33779	4648	64765.6	38580	161775	10383	876	27662	32387.0	419555
1984	135859	159632	306923	152363	149268	26832	3720	51994.2	30085	119599	7119	587	20103	23867.8	336080
1985	115823	125016	225567	131940	84495	20881	3099	40649.6	30011	127815	6590	553	21255	25107.9	252248
1986	115999	116709	195711	132251	60684	19081	2944	37954.3	30209	140296	6450	523	23082	28532.7	219205
1987	109451	107700	189566	116809	51513	17467	2863	35442.4	30441	144392	5493	469	23765	29567.7	190696
1988	120931	120721	191233	128251	61040	19740	3312	40058.1	32019	155050	6140	521	25621	33710.4	214262
1989	136255	145694	245642	141056	101044	24363	4358	49604.7	33510	174512	7106	616	28714	35236.4	276042
1990	152957	181361	331652	154392	172171	31063	5742	63377.8	34849	189034	8448	711	31176	41253.4	391430
1991	142234	179517	340639	140786	192589	30835	6094	65932.6	35102	192540	9211	748	31677	44106.3	400607
1992P	157910	204853	394093	156224	229946	35132	7011	79468.8	33913	184747	10073	820	30780	47862.0	458807

1.1.2 FERTIGTEILBAU *)

JAHR	WOHNGBAEUDE 1)						NICHTWOHNGBAEUDE					WOHNUNGEN INS- GESAMT				
	GE- BAEUDE	RAUM- INHALT	WOHNUNGEN			WOHN- FLAECHE	VERAN- SCHLAGTE KOSTEN DES BAUWERKES	GE- BAEUDE	RAUM- INHALT	NUTZ- FLAECHE	VERAN- SCHLAGTE KOSTEN DES BAUWERKES					
			ZU- SAMMEN	IN GEBAEUDEN MIT ... WOHNUNGEN 3)												
	ANZAHL	1000 M3	%	ANZAHL	%	ANZAHL	%	1000 M2	MILL. DM	ANZAHL	1000 M3		%	1000 M2	MILL. DM	ANZAHL
1982	13941	11659	7.1	20570	17779	11.8	2522	1.7	1930	3826.8	8452	56998	40.6	9076	8165.3	21252
1983	17861	14776	7.3	26468	22383	12.1	3919	2.0	2468	4793.2	10520	64524	39.9	10642	9639.7	27268
1984	14035	11360	7.1	21111	17648	11.6	3095	2.1	1943	3813.0	8817	51770	43.3	8264	7289.7	21599
1985	10576	8463	6.8	15083	13170	10.0	1703	1.9	1431	2862.1	8727	56812	44.4	8788	7667.0	15494
1986	10655	8492	7.3	14858	13272	10.0	1338	2.2	1420	2869.6	8491	53363	42.3	9347	8653.9	15219
1987	8965	6949	6.5	10801	10013	8.6	733	1.4	1144	2387.4	8512	53789	41.4	9448	8943.8	11150
1988	9449	7403	6.1	11397	10458	8.2	720	1.2	1231	2561.1	8959	67700	43.7	10495	9861.8	11784
1989	8925	7382	6.1	11765	10044	7.1	1280	1.3	1245	2609.6	9532	76956	44.1	11730	10986.1	12250
1990	9895	8870	4.9	15483	11247	7.3	3701	2.1	1522	3227.6	9971	84563	44.7	12857	12851.3	16028
1991	9914	8681	4.8	14990	11329	8.0	2889	1.5	1504	3265.1	10647	89026	46.2	13688	14336.5	15766
1992P	10549	9417	4.6	16313	12083	7.7	3205	1.4	1630	3746.9	9632	74258	40.2	11734	13361.7	16912

1.1.3 DURCHSCHNITTLICHE KOSTEN NEUERRICHTETER GEBAEUDE **)

JAHR	WOHNGBAEUDE 1)						NICHTWOHNGBAEUDE							
	INSGESAMT	DARUNTER MIT ... WOHNUNGEN 3)				INSGESAMT	DARUNTER							
		1 ODER 2		3 ODER MEHR			ANSTALTS- GEBAEUDE		BUERO-UND VERWAL- TUNGSGBAEUDE		NICHTLANDWIRTSCHL. BETRIEBSGEBAEUDE			
		DM/M3	DM/M2	DM/M3	DM/M2		DM/M3	DM/M2	DM/M3	DM/M2	DM/M3	DM/M2		
1982	309	1878	303	1975	319	1695	201	1192	515	2654	367	2053	159	972
1983	319	1925	314	2024	328	1748	200	1171	549	3092	378	2086	167	1010
1984	326	1944	320	2031	334	1776	200	1187	543	2809	390	2197	163	1005
1985	325	1971	321	2029	334	1807	195	1181	521	2612	369	2203	156	973
1986	325	1998	322	2029	336	1837	203	1236	487	2561	376	2179	161	1008
1987	329	2038	325	2068	341	1859	205	1243	513	2694	397	2269	163	1022
1988	332	2035	328	2072	347	1873	217	1316	600	3105	415	2353	167	1042
1989	340	2048	340	2129	340	1817	202	1227	520	2689	370	1943	164	1046
1990	349	2051	346	2143	354	1875	218	1323	523	2688	409	2216	169	1076
1991	367	2153	361	2249	376	1993	229	1392	636	3687	398	2104	176	1117
1992P	388	2277	381	2372	397	2119	269	1555	698	2973	437	2418	191	1205

1.2 BAUFERTIGSTELLUNGEN

JAHR	ERRICHTUNG NEUER GEBAEUDE											WOHNUNGEN INS- GESAMT 2)			
	WOHNGBAEUDE 4)						NICHTWOHNGBAEUDE								
	GE- BAEUDE	RAUM- INHALT	WOHNUNGEN		WOHN- FLAECHE	NUTZ- FLAECHE	VERAN- SCHLAGTE KOSTEN DES BAUWERKES	GE- BAEUDE	RAUM- INHALT	WOH- NUNGEN	WOHN- FLAECHE		NUTZ- FLAECHE	VERAN- SCHLAGTE KOSTEN DES BAUWERKES	
			ZU- SAMMEN	IN GEBAEUDEN 3) MIT...WOHNUNGEN											
ANZAHL	1000 M3	ANZAHL	ANZAHL	1000 M2	MILL. DM	ANZAHL	1000 M3	ANZAHL	1000 M2	MILL. DM	ANZAHL				
1982	159870	184821	315336	188958	126378	30342	3382	51016.7	35259	160532	13192	925	26683	29851.6	347002
1983	144225	173681	312217	167074	138841	28719	3470	51832.8	35031	147639	8631	741	24912	26965.5	340781
1984	155277	193817	368816	176987	183458	32352	4284	60684.9	34315	150794	9926	809	25586	30068.0	388373
1985	132403	154283	284438	151736	128176	25589	3541	49317.6	29974	123491	7444	630	20965	25428.4	312053
1986	120861	130281	227721	141425	83718	21412	3153	41867.5	28611	122388	5967	516	20244	23372.3	251940
1987	111727	118073	196112	125109	67589	18946	2872	37845.2	28296	124613	5282	448	20766	24794.1	217943
1988	114729	115063	186191	123379	60160	18693	2991	37579.9	30188	148615	6055	514	23761	31264.3	208621
1989	132474	133815	214438	140840	71621	21872	3738	44122.8	30955	148460	6118	526	24537	29339.0	238617
1990	123026	131641	224080	127349	93693	22066	3843	43954.0	30846	156048	6369	545	25495	31300.7	266488
1991	131271	150529	268931	133800	130341	25609	4800	51487.5	31680	167118	7020	592	27472	35325.3	314508
1992P	138490	171358	322128	137977	179253	29406	5644	62036.5	32553	174888	8408	674	28773	38773.3	374606

*) NUR ERRICHTUNG NEUER GEBAEUDE - DIE %-ANGABEN SIND ANTEILE AN HOCHBAU INSGESAMT.

**) VERANSCHLAGTE KOSTEN DES BAUWERKES JE M3 RAUMINHALT UND JE M2 WOHNFLAECHE IN WOHNGBAEUDEN BZW. NUTZFLAECHE IN NICHTWOHNGBAEUDEN ZUM ZEITPUNKT DER BAUGENEHMIGUNG.

1) AB 1979 EINSCHL. WOHNHEIME.

2) EINSCHL. BAUMASSNAHMEN AN BESTEHENDEN GEBAEUDEN.

3) OHNE WOHNHEIME.

4) AB 1983 EINSCHL. WOHNHEIME.

BAUTAETIGKEIT
2 BAUGENEHMIGUNGEN
2.1 MONATLICHE ENTWICKLUNG

FRUEHERES BUNDESGBEIT

MONAT	INSGESAMT (EINSCHL. BAUMASSNAHMEN AN BESTEHENDEN GEBAEUDEN) *)							
	GEBAEUDE/ BAUMASS- NAHMEN	NUTZ- FLAECHE	WOHNUNGEN		SONST. WOHN-EINHEITEN		WOHN- RAEUME	VERANSCHLAGTE KOSTEN DES BAUWERKES
			INS- GESAMT	WOHN- FLAECHE	INS- GESAMT	WOHN- FLAECHE		
	ANZAHL	1 000 M2	ANZAHL	1 000 M2	ANZAHL	1 000 M2	ANZAHL	1 000 DM
WOHN- UND NICHTWOHNGBAEUDE								
1991 NOVEMBER	19 598	3 460	32 400	2 848	869	28	135 734	10 191 169
1991 DEZEMBER	18 309	3 273	33 026	2 825	784	34	135 627	10 539 577
1992 JANUAR	19 116	2 986	31 125	2 800	1 085	25	132 531	10 178 595
1992 FEBRUAR	17 587	2 539	28 187	2 577	651	17	121 547	9 094 455
1992 MAERZ	24 440	3 656	40 412	3 676	1 320	47	173 636	12 760 586
1992 APRIL	20 901	3 473	33 254	3 082	809	22	146 349	12 222 824
1992 MAI	25 902	3 486	40 663	3 783	369	13	177 862	12 863 659
1992 JUNI	25 989	3 858	40 518	3 721	1 127	41	175 171	13 427 665
1992 JULI	28 338	4 263	43 561	3 988	832	38	188 300	14 894 613
1992 AUGUST	25 056	3 706	40 814	3 701	227	11	174 750	13 172 982
1992 SEPTEMBER	24 015	3 423	40 254	3 584	698	32	168 922	12 765 627
1992 OKTOBER	24 271	3 845	40 965	3 609	605	20	171 339	13 516 861
1992 NOVEMBER	21 499	3 486	38 919	3 332	796	32	158 454	12 332 758
1992 DEZEMBER	20 097	3 127	40 135	3 324	543	20	158 747	12 062 642
1993 JANUAR	17 840	2 520	31 859	2 714	199	18	128 842	9 936 998
1993 FEBRUAR	18 786	2 544	31 844	2 837	264	14	133 941	10 156 687
1993 MAERZ	25 922	3 497	44 865	4 019	1 080	31	188 705	14 185 004
1993 APRIL	24 394	3 177	40 500	3 707	1 014	45	175 855	13 197 028
1993 MAI	25 831	3 341	45 068	4 056	704	24	191 250	13 696 672
1993 JUNI	29 408	3 553	49 831	4 544	924	32	214 015	15 159 984
1993 JULI	28 199	3 832	48 175	4 342	812	36	205 829	15 272 283
1993 AUGUST	27 588	3 275	47 170	4 281	752	25	203 267	14 702 765
1993 SEPTEMBER	26 687	3 361	47 552	4 254	433	20	201 079	14 460 346
1993 OKTOBER	26 035	3 651	47 743	4 177	637	23	197 678	14 856 102
1993 NOVEMBER	23 009	3 088	41 917	3 651	897	30	174 317	13 263 619
WOHNGBAEUDE								
1991 NOVEMBER	15 278	404	31 504	2 774	816	27	132 509	5 914 392
1991 DEZEMBER	14 344	400	31 844	2 742	783	34	131 872	5 959 800
1992 JANUAR	15 134	411	30 186	2 731	1 093	24	129 433	6 058 096
1992 FEBRUAR	14 047	378	27 295	2 508	655	17	118 474	5 542 419
1992 MAERZ	19 966	559	39 227	3 582	1 200	45	169 461	7 990 445
1992 APRIL	16 908	459	32 332	3 008	678	19	142 953	6 866 182
1992 MAI	21 330	606	39 678	3 706	320	12	174 482	8 216 497
1992 JUNI	21 271	570	39 682	3 648	897	32	171 808	8 171 048
1992 JULI	22 887	559	42 350	3 894	814	37	184 262	8 796 866
1992 AUGUST	20 385	519	39 522	3 606	196	10	170 507	8 273 060
1992 SEPTEMBER	19 427	524	39 107	3 495	638	28	164 932	7 938 203
1992 OKTOBER	19 613	527	40 044	3 533	523	18	167 956	7 937 502
1992 NOVEMBER	17 055	491	37 761	3 244	701	29	154 451	7 378 404
1992 DEZEMBER	16 200	506	38 968	3 239	501	19	154 915	7 364 208
1993 JANUAR	14 393	414	30 969	2 650	198	18	126 074	6 224 680
1993 FEBRUAR	15 453	444	31 145	2 781	258	13	131 532	6 466 226
1993 MAERZ	21 729	658	43 720	3 930	971	27	184 619	9 273 668
1993 APRIL	20 391	585	39 104	3 616	879	42	171 477	8 790 464
1993 MAI	21 689	641	44 088	3 979	528	20	187 695	9 261 104
1993 JUNI	24 698	672	48 614	4 453	796	28	209 810	10 398 481
1993 JULI	23 474	701	46 907	4 245	852	37	201 524	10 162 139
1993 AUGUST	23 086	680	45 918	4 187	597	22	198 833	9 826 809
1993 SEPTEMBER	22 201	636	45 867	4 140	354	18	195 761	9 824 658
1993 OKTOBER	21 401	638	46 909	4 102	490	20	194 362	9 686 490
1993 NOVEMBER	18 778	547	40 671	3 560	896	30	170 073	8 486 653
NICHTWOHNGBAEUDE								
1991 NOVEMBER	4 320	3 056	696	74	53	1	3 225	4 276 777
1991 DEZEMBER	3 965	2 873	1 182	84	1	0	3 755	4 579 777
1992 JANUAR	3 982	2 575	939	69	-8	0	3 088	4 120 499
1992 FEBRUAR	3 550	2 161	892	69	-4	-	3 073	3 552 036
1992 MAERZ	4 474	3 097	1 185	94	120	3	4 780	4 780 141
1992 APRIL	3 993	3 015	922	75	131	3	3 366	5 256 642
1992 MAI	4 572	2 880	985	78	49	2	3 480	4 647 162
1992 JUNI	4 718	3 288	856	73	230	9	3 363	5 256 617
1992 JULI	5 451	3 704	1 211	94	18	1	4 048	6 097 747
1992 AUGUST	4 691	3 186	1 292	95	31	1	4 243	4 839 922
1992 SEPTEMBER	4 588	2 898	1 147	90	160	4	3 990	4 827 424
1992 OKTOBER	4 658	3 318	921	76	82	2	3 383	5 519 359
1992 NOVEMBER	4 444	2 994	1 158	88	95	3	4 003	4 954 354
1992 DEZEMBER	3 897	2 621	1 167	84	42	1	3 832	4 638 434
1993 JANUAR	3 447	2 106	690	64	1	0	2 768	3 772 318
1993 FEBRUAR	3 333	2 099	699	56	6	1	2 409	3 690 361
1993 MAERZ	4 193	2 839	1 145	89	109	4	4 086	4 911 436
1993 APRIL	4 003	2 592	1 396	91	135	3	4 378	4 406 564
1993 MAI	4 142	2 700	980	77	176	4	3 555	4 435 568
1993 JUNI	4 710	2 881	1 217	91	128	4	4 205	4 761 603
1993 JULI	4 725	2 931	1 268	97	-50	-1	4 305	5 065 144
1993 AUGUST	4 482	2 595	1 252	94	155	3	4 434	4 775 956
1993 SEPTEMBER	4 486	2 724	1 685	114	79	2	5 318	4 635 688
1993 OKTOBER	4 634	3 012	834	75	147	3	3 316	5 169 612
1993 NOVEMBER	4 231	2 550	1 246	92	1	0	4 244	4 776 956

*) DIE HIERIN ENTHALTENEN ERGEBNISSE FUER 1993 VON HAMBURG SIND VORLAEUFIG.

BAUTAETIGKEIT
2 BAUGENEHMIGUNGEN
2.1 MONATLICHE ENTWICKLUNG
FRUEHERES BUNDESGBIET

MONAT	ERRICHTUNG NEUER GEBAEUDE *)									
	GEBAEUDE	RAUM- INHALT	NUTZ- FLAECHE	WOHNUNGEN		SONST. WOHN-EINHEITEN		WOHN- RAEUME	VERANSSL. KOSTEN DES BAUWERKES	
				INS- GESAMT	WOHN- FLAECHE	INS- GESAMT	WOHN- FLAECHE			
	ANZAHL	1 000 M3	1 000 M2	ANZAHL	1 000 M2	ANZAHL	1 000 M2	ANZAHL	1 000 DM	
WOHN- UND NICHTWOHN-GEBAEUDE										
1991	NOVEMBER	13 434	29 429	3 072	28 647	2 476	758	23	119 220	8 643 025
	DEZEMBER	12 776	29 376	2 952	29 077	2 458	616	29	119 170	9 047 339
1992	JANUAR	13 058	26 722	2 671	27 159	2 407	997	22	115 455	8 590 173
	FEBRUAR	12 084	23 604	2 263	24 770	2 226	529	15	106 390	7 767 648
	MAERZ	17 450	34 898	3 308	36 157	3 227	960	35	154 073	10 973 308
	APRIL	14 406	30 970	3 184	29 293	2 668	761	22	128 350	10 460 560
	MAI	18 248	33 717	3 113	36 148	3 302	268	10	157 309	11 060 315
	JUNI	17 997	36 389	3 497	35 531	3 205	924	35	152 666	11 406 522
	JULI	19 331	38 062	3 761	38 006	3 415	547	26	163 125	12 722 337
	AUGUST	17 132	35 092	3 386	35 674	3 195	209	10	152 531	11 085 250
	SEPTEMBER	16 610	32 585	3 063	35 614	3 118	471	23	149 441	10 874 703
	OKTOBER	16 758	35 112	3 491	35 926	3 123	472	16	149 887	11 525 053
	NOVEMBER	14 776	32 091	3 203	34 448	2 904	723	29	139 841	10 529 008
	DEZEMBER	13 973	30 358	2 852	35 440	2 902	529	17	139 664	10 335 968
1993	JANUAR	12 146	24 281	2 224	27 735	2 341	197	14	111 752	8 176 935
	FEBRUAR	13 115	25 365	2 343	28 107	2 473	265	12	117 967	8 728 045
	MAERZ	18 467	34 710	3 186	40 149	3 535	907	25	167 657	12 286 359
	APRIL	17 082	31 748	2 933	36 026	3 226	824	37	155 010	11 182 481
	MAI	18 164	33 890	3 078	40 190	3 530	659	23	168 860	11 751 206
	JUNI	20 495	37 002	3 246	44 053	3 932	702	22	187 954	12 860 987
	JULI	19 479	36 698	3 307	42 612	3 761	881	37	180 673	13 081 282
	AUGUST	19 178	34 100	3 000	41 776	3 719	680	22	178 906	12 289 558
	SEPTEMBER	18 703	35 349	3 087	42 153	3 708	291	11	177 526	12 331 687
	OKTOBER	18 460	36 925	3 379	42 942	3 683	577	18	176 351	12 943 011
	NOVEMBER	16 099	30 715	2 823	36 969	3 184	959	30	154 056	11 338 932
WOHN-GEBAEUDE										
1991	NOVEMBER	10 715	14 081	472	27 905	2 417	693	22	116 546	5 225 294
	DEZEMBER	10 269	13 880	458	28 166	2 395	616	29	116 268	5 264 029
1992	JANUAR	10 622	13 878	479	26 470	2 353	973	21	113 017	5 270 969
	FEBRUAR	9 893	12 727	431	24 081	2 171	466	14	103 844	4 868 311
	MAERZ	14 530	18 653	636	35 210	3 151	845	32	150 636	7 126 410
	APRIL	11 909	15 372	514	28 690	2 610	593	17	125 682	6 031 425
	MAI	15 276	19 087	666	35 352	3 239	232	9	154 396	7 289 227
	JUNI	14 893	18 574	649	34 876	3 148	699	26	149 974	7 130 481
	JULI	15 815	19 828	665	36 990	3 338	471	24	159 637	7 892 779
	AUGUST	14 175	18 263	610	34 581	3 114	183	10	148 876	7 102 076
	SEPTEMBER	13 630	17 800	603	34 665	3 045	309	19	145 126	6 977 288
	OKTOBER	13 748	17 860	616	35 165	3 059	397	15	147 007	7 027 630
	NOVEMBER	11 931	16 424	563	33 622	2 842	535	24	136 751	6 472 469
	DEZEMBER	11 488	16 387	580	34 491	2 834	511	17	136 638	6 479 732
1993	JANUAR	10 013	13 464	482	27 011	2 290	167	13	109 450	5 315 289
	FEBRUAR	11 021	14 227	500	27 623	2 432	233	11	116 090	5 701 030
	MAERZ	15 803	20 444	740	39 207	3 481	806	22	184 183	8 257 442
	APRIL	14 545	18 716	656	34 861	3 153	698	34	151 383	7 556 151
	MAI	15 445	20 259	723	39 409	3 470	494	20	166 016	8 133 412
	JUNI	17 482	22 601	756	43 064	3 859	560	18	184 460	9 071 734
	JULI	16 448	21 641	775	41 571	3 684	855	36	177 120	8 908 622
	AUGUST	16 314	21 396	766	40 798	3 647	520	19	175 407	8 659 289
	SEPTEMBER	15 829	20 935	715	40 754	3 617	204	9	173 140	8 603 410
	OKTOBER	15 481	20 907	715	42 214	3 624	440	15	173 497	8 651 435
	NOVEMBER	13 408	18 152	648	36 031	3 114	956	30	150 712	7 556 186
NICHTWOHN-GEBAEUDE										
1991	NOVEMBER	2 719	15 348	2 600	742	60	65	2	2 674	3 417 731
	DEZEMBER	2 506	15 498	2 495	911	63	-	-	2 902	3 783 310
1992	JANUAR	2 436	12 844	2 192	689	54	24	1	2 438	3 319 204
	FEBRUAR	2 191	10 877	1 831	689	55	63	1	2 546	2 899 337
	MAERZ	2 920	16 245	2 673	947	76	115	3	3 437	3 846 898
	APRIL	2 497	15 598	2 670	703	57	168	5	2 668	4 429 135
	MAI	2 972	14 630	2 447	796	63	36	1	2 913	3 771 088
	JUNI	3 104	17 815	2 848	655	57	225	9	2 682	4 276 041
	JULI	3 516	18 234	3 096	1 016	77	76	2	3 488	5 029 558
	AUGUST	2 957	16 829	2 775	1 093	81	26	1	3 655	3 983 174
	SEPTEMBER	2 980	14 785	2 461	949	73	162	4	3 315	3 897 415
	OKTOBER	3 010	17 252	2 876	761	63	75	2	2 880	4 497 423
	NOVEMBER	2 845	15 667	2 640	826	62	188	5	3 090	4 056 539
	DEZEMBER	2 485	13 971	2 272	949	68	18	0	3 126	3 856 236
1993	JANUAR	2 133	10 817	1 741	724	51	30	1	2 302	2 861 646
	FEBRUAR	2 094	11 138	1 843	484	42	32	1	1 877	3 027 015
	MAERZ	2 684	14 266	2 446	942	75	101	3	3 474	4 028 917
	APRIL	2 537	13 032	2 277	1 165	73	126	2	3 627	3 626 330
	MAI	2 719	13 631	2 355	781	60	165	4	2 844	3 617 794
	JUNI	3 013	14 401	2 490	989	73	142	4	3 494	3 789 253
	JULI	3 031	15 057	2 532	1 041	78	26	1	3 553	4 172 680
	AUGUST	2 864	12 704	2 234	978	72	160	3	3 499	3 630 269
	SEPTEMBER	2 874	14 414	2 372	1 399	91	87	2	4 386	3 728 277
	OKTOBER	2 979	16 018	2 664	728	69	137	3	2 854	4 291 576
	NOVEMBER	2 631	12 563	2 175	938	70	3	-	3 344	3 782 746

*) DIE HIERIN ENTHALTENEN ERGEBNISSE FUER 1993 VON HAMBURG SIND VORLAEUFIG.

BAUTAETIGKEIT
2 BAUGENEHMIGUNGEN
2.1 MONATLICHE ENTWICKLUNG
FRUEHERES BUNDESGBIET

MONAT	INSGESAMT (EINSCHL. BAUMASSNAHMEN AN BESTEHENDEN GEBAEUDEN) *							
	GEBAEUDE/ BAUMASS- NAHMEN	NUTZ- FLAECHE	WOHNUNGEN		SONST. WOHNEINHEITEN		WOHN- RAEUME	VERANSCHLAGTE KOSTEN DES BAUWERKES
			INS- GESAMT	WOHN- FLAECHE	INS- GESAMT	WOHN- FLAECHE		
	ANZAHL	1 000 M2	ANZAHL	1 000 M2	ANZAHL	1 000 M2	ANZAHL	1 000 DM
VON DEN NICHTWOHNGBAEUDEN WAREN: OEFFENTLICHE BAUHERREN								
1991 NOVEMBER	588	352	69	5	52	1	263	1 036 712
1991 DEZEMBER	563	295	44	3	1	0	127	1 065 748
1992 JANUAR	572	353	54	2	24	1	126	1 015 744
1992 FEBRUAR	505	270	55	4	63	1	206	921 111
1992 MAERZ	604	374	91	4	144	4	387	1 079 153
1992 APRIL	538	288	26	3	-5	-1	108	920 773
1992 MAI	539	368	123	5	15	0	249	1 209 503
1992 JUNI	630	351	53	3	225	9	392	1 037 803
1992 JULI	704	395	30	2	22	0	92	1 282 570
1992 AUGUST	667	382	62	4	26	1	190	1 254 237
1992 SEPTEMBER	611	308	55	3	98	2	257	1 038 165
1992 OKTOBER	689	362	66	4	81	2	274	1 009 202
1992 NOVEMBER	611	359	60	4	79	3	227	1 122 680
1992 DEZEMBER	631	380	179	8	18	0	374	1 382 113
1993 JANUAR	529	254	84	5	12	0	244	815 701
1993 FEBRUAR	470	325	50	2	7	1	137	1 126 769
1993 MAERZ	583	371	62	4	107	4	280	1 054 070
1993 APRIL	540	304	36	2	87	2	187	1 087 859
1993 MAI	588	358	72	6	161	3	422	1 064 944
1993 JUNI	653	366	30	2	-21	0	59	1 069 469
1993 JULI	645	376	104	6	-43	-1	263	1 132 131
1993 AUGUST	621	350	90	5	23	1	263	1 078 664
1993 SEPTEMBER	641	324	153	8	79	2	402	1 042 523
1993 OKTOBER	668	371	66	4	132	3	317	1 214 932
1993 NOVEMBER	654	388	244	10	-2	0	682	1 204 981
NICHTOEFFENTLICHE BAUHERREN								
1991 NOVEMBER	3 732	2 705	827	69	1	-	2 962	3 240 065
1991 DEZEMBER	3 402	2 578	1 138	80	-	-	3 628	3 514 029
1992 JANUAR	3 410	2 222	885	67	-32	-0	2 972	3 104 755
1992 FEBRUAR	3 045	1 891	837	66	-67	-1	2 867	2 630 925
1992 MAERZ	3 870	2 723	1 094	89	-24	-1	3 787	3 700 988
1992 APRIL	3 455	2 727	896	72	136	4	3 288	4 335 869
1992 MAI	4 033	2 512	862	73	34	1	3 231	3 437 659
1992 JUNI	4 088	2 937	803	70	5	0	2 971	4 218 814
1992 JULI	4 747	3 309	1 181	92	-4	1	3 956	4 815 177
1992 AUGUST	4 024	2 794	1 230	92	5	0	4 053	3 645 685
1992 SEPTEMBER	3 977	2 580	1 092	87	62	2	3 733	3 789 259
1992 OKTOBER	3 969	2 957	865	72	1	0	3 109	4 510 157
1992 NOVEMBER	3 833	2 635	1 098	85	16	0	3 776	3 831 674
1992 DEZEMBER	3 266	2 241	988	77	24	0	3 458	3 316 321
1993 JANUAR	2 918	1 851	806	58	-11	-0	2 524	2 956 617
1993 FEBRUAR	2 863	1 776	649	53	-1	-	2 272	2 563 592
1993 MAERZ	3 610	2 468	1 083	86	2	0	3 806	3 857 366
1993 APRIL	3 463	2 288	1 360	89	48	1	4 191	3 338 705
1993 MAI	3 554	2 342	908	72	15	1	3 133	3 370 624
1993 JUNI	4 057	2 515	1 187	89	149	4	4 146	3 692 034
1993 JULI	4 080	2 555	1 184	91	-7	-0	4 042	3 933 013
1993 AUGUST	3 861	2 244	1 162	90	132	-3	4 171	3 697 292
1993 SEPTEMBER	3 845	2 400	1 532	106	-	-	4 916	3 533 165
1993 OKTOBER	3 986	2 641	788	71	15	0	2 999	3 954 680
1993 NOVEMBER	3 577	2 162	1 002	82	3	-	3 562	3 571 985
AUSGEWAHLTE INFRASTRUKTURGEBAEUDE								
1991 NOVEMBER	660	364	120	8	52	1	416	1 064 022
1991 DEZEMBER	611	361	81	6	1	0	260	1 125 553
1992 JANUAR	607	366	90	3	-	0	146	1 038 191
1992 FEBRUAR	568	321	160	9	60	1	488	1 010 789
1992 MAERZ	656	415	85	4	135	3	309	1 110 740
1992 APRIL	596	361	73	5	49	1	263	1 054 097
1992 MAI	591	350	145	7	39	1	429	1 147 657
1992 JUNI	684	359	75	5	7	0	232	1 050 247
1992 JULI	759	465	138	8	96	2	437	1 176 090
1992 AUGUST	681	412	108	7	27	1	355	1 224 435
1992 SEPTEMBER	657	354	179	10	153	4	563	1 099 737
1992 OKTOBER	761	445	81	6	81	2	356	1 261 393
1992 NOVEMBER	651	439	196	10	86	3	636	1 199 473
1992 DEZEMBER	657	371	77	6	40	1	300	1 194 668
1993 JANUAR	568	301	70	5	1	-	183	859 765
1993 FEBRUAR	514	303	72	3	7	1	177	920 262
1993 MAERZ	623	365	98	6	100	3	398	1 061 249
1993 APRIL	548	347	182	10	134	3	594	1 135 153
1993 MAI	625	380	142	7	161	3	514	990 894
1993 JUNI	701	396	178	10	112	4	650	1 101 916
1993 JULI	689	395	162	10	26	1	492	1 188 015
1993 AUGUST	642	388	112	7	155	3	484	1 128 355
1993 SEPTEMBER	693	391	456	19	85	2	1 075	1 088 419
1993 OKTOBER	719	513	26	5	124	3	271	1 534 342
1993 NOVEMBER	664	385	276	12	10	0	791	1 174 939

*) DIE HIERIN ENTHALTENEN ERGEBNISSE FUER 1993 VON HAMBURG SIND VORLAEUFIG.

BAUTAETIGKEIT
2 BAUGENEHMIGUNGEN
2.1 MONATLICHE ENTWICKLUNG

FRUEHERES BUNDESGBEIT

MONAT	ERRICHTUNG NEUER GEBAEUDE *)									
	GEBAEUDE	RAUM- INHALT	NUTZ- FLAECHE	WOHNUNGEN		SONST. WOHN-EINHEITEN		WOHN- RAEUME	VERANSHL. KOSTEN DES BAUWERKES	
				INS- GESAMT	WOHN- FLAECHE	INS- GESAMT	WOHN- FLAECHE			
	ANZAHL	1 000 M3	1 000 M2	ANZAHL	1 000 M2	ANZAHL	1 000 M2	ANZAHL	1 000 DM	
VON DEN NICHTWOHNGBEBAEUDEN WAREN: OEFFENTLICHE BAUHERREN										
1991	NOVEMBER	330	1 596	286	75	5	65	2	306	756 183
	DEZEMBER	308	1 419	228	78	4	-	-	165	766 077
1992	JANUAR	296	1 560	295	21	2	24	1	111	780 132
	FEBRUAR	262	1 365	223	55	4	63	1	218	709 102
	MAERZ	351	1 685	311	71	5	115	3	369	778 107
	APRIL	277	1 324	235	38	3	32	1	188	654 306
	MAI	310	1 638	294	104	5	6	0	255	936 602
	JUNI	342	1 455	272	23	2	225	9	336	684 890
	JULI	375	1 753	310	48	4	6	0	195	1 004 057
	AUGUST	370	1 809	326	66	5	26	1	233	970 741
	SEPTEMBER	351	1 500	256	61	4	98	2	292	781 887
	OKTOBER	388	1 560	294	55	4	74	2	298	649 159
	NOVEMBER	355	1 582	299	80	6	173	5	438	830 239
	DEZEMBER	373	1 766	315	181	7	18	0	361	1 077 566
1993	JANUAR	296	1 133	203	61	4	12	0	216	510 184
	FEBRUAR	242	1 908	285	50	4	32	1	215	898 598
	MAERZ	336	1 749	306	43	4	101	3	246	797 234
	APRIL	284	1 342	234	30	3	79	1	201	774 150
	MAI	326	1 653	301	70	5	161	3	417	814 824
	JUNI	342	1 635	262	33	3	-	-	119	712 793
	JULI	357	1 606	298	100	7	26	1	351	837 363
	AUGUST	347	1 527	286	75	5	28	1	264	717 248
	SEPTEMBER	348	1 626	256	119	6	85	2	326	728 705
	OKTOBER	390	1 849	316	72	5	124	3	367	967 583
	NOVEMBER	360	1 667	322	212	9	-	-	644	825 289
NICHTOEFFENTLICHE BAUHERREN										
1991	NOVEMBER	2 389	13 755	2 314	667	55	-	-	2 368	2 661 548
	DEZEMBER	2 198	14 078	2 266	833	60	-	-	2 737	3 017 233
1992	JANUAR	2 140	11 285	1 896	668	52	-	-	2 327	2 539 072
	FEBRUAR	1 929	9 512	1 608	634	52	-	-	2 328	2 190 235
	MAERZ	2 569	14 558	2 362	876	72	-	-	3 088	3 068 791
	APRIL	2 220	14 275	2 435	665	54	136	4	2 480	3 774 829
	MAI	2 682	12 933	2 154	692	58	30	1	2 658	2 834 486
	JUNI	2 762	16 355	2 576	632	54	-	-	2 356	3 691 151
	JULI	3 141	16 483	2 786	968	73	70	2	3 293	4 025 501
	AUGUST	2 587	15 019	2 450	1 027	76	-	-	3 422	3 012 433
	SEPTEMBER	2 629	13 288	2 205	888	69	64	2	3 023	3 115 528
	OKTOBER	2 622	15 691	2 581	706	59	1	0	2 582	3 848 254
	NOVEMBER	2 490	14 085	2 341	746	57	15	0	2 852	3 228 300
	DEZEMBER	2 112	12 203	1 957	768	61	-	-	2 765	2 778 650
1993	JANUAR	1 837	9 698	1 539	663	47	18	1	2 086	2 351 462
	FEBRUAR	1 852	9 228	1 559	434	38	-	-	1 662	2 128 417
	MAERZ	2 328	12 518	2 140	899	71	-	-	3 228	3 231 693
	APRIL	2 253	11 689	2 044	1 135	70	47	1	3 426	2 852 180
	MAI	2 393	11 971	2 055	711	55	4	0	2 427	2 802 970
	JUNI	2 671	12 764	2 207	956	71	142	4	3 376	3 076 460
	JULI	2 674	13 453	2 233	941	71	-	-	3 202	3 335 297
	AUGUST	2 517	11 175	1 948	903	67	132	3	3 235	2 913 021
	SEPTEMBER	2 526	12 788	2 116	1 280	85	2	-	4 060	2 999 572
	OKTOBER	2 589	14 166	2 349	656	55	13	0	2 487	3 323 993
	NOVEMBER	2 271	10 897	1 853	726	61	3	-	2 700	2 957 457
AUSGEWAELTE INFRASTRUKTURGEBAEUDE										
1991	NOVEMBER	358	1 740	280	118	9	65	2	470	773 246
	DEZEMBER	329	1 679	286	126	8	-	-	341	836 628
1992	JANUAR	308	1 608	299	92	4	24	1	219	801 823
	FEBRUAR	288	1 651	269	127	10	60	1	507	792 829
	MAERZ	368	2 016	349	66	4	115	3	327	836 852
	APRIL	305	1 630	284	80	5	116	4	358	737 856
	MAI	317	1 528	260	138	8	36	1	448	838 612
	JUNI	377	1 501	271	69	6	7	0	261	705 855
	JULI	414	1 980	355	136	9	75	2	447	894 667
	AUGUST	375	1 864	340	114	8	26	1	388	920 185
	SEPTEMBER	365	1 707	290	185	11	153	4	591	832 041
	OKTOBER	439	2 084	366	81	7	74	2	398	884 301
	NOVEMBER	378	2 044	373	195	11	180	5	767	922 834
	DEZEMBER	379	1 690	306	77	6	18	0	303	923 863
1993	JANUAR	309	1 987	241	63	5	12	0	227	608 452
	FEBRUAR	259	1 709	244	81	5	32	1	301	701 434
	MAERZ	336	1 677	291	88	7	101	3	406	790 083
	APRIL	298	1 707	299	178	10	126	2	614	951 031
	MAI	336	1 682	315	141	8	161	3	527	755 614
	JUNI	381	1 828	329	175	10	142	4	686	825 159
	JULI	369	1 906	318	139	9	26	1	458	921 812
	AUGUST	366	1 761	322	108	8	160	3	525	772 969
	SEPTEMBER	372	2 074	319	428	18	85	2	1 025	779 342
	OKTOBER	419	2 724	450	83	6	124	3	439	1 253 973
	NOVEMBER	344	1 635	312	230	11	-	-	716	807 653

*) DIE HIERIN ENTHALTENEN ERGEBNISSE FUER 1993 VON HAMBURG SIND VORLAEUFIG.

BAUTAETIGKEIT
2 BAUGENEHMIGUNGEN
2.1 MONATLICHE ENTWICKLUNG
FRUEHERES BUNDESGBIET

MONAT	ERRICHTUNG NEUER GEBAEUDE *)								
	GEBAEUDE	RAUM- INHALT	NUTZ- FLAECHE	WOHNUNGEN		SONST. WOHN-EINHEITEN		WOHN- RAEUME	VERANSCHL. KOSTEN DES BAUWERKES
				INS- GESAMT	WOHN- FLAECHE	INS- GESAMT	WOHN- FLAECHE		
				ANZAHL	1 000 M2	ANZAHL	1 000 M2		
WOHNUNGEN MIT 1 ODER 2 WOHNUNGEN									
1991 NOVEMBER	8 710	7 665	266	10 329	1 239	-	-	56 428	2 797 575
1991 DEZEMBER	8 152	7 054	239	9 634	1 151	10	0	52 633	2 605 731
1992 JANUAR	8 713	7 923	277	10 414	1 271	-	-	57 748	2 951 964
FEBRUAR	8 196	7 544	269	9 802	1 205	2	0	54 463	2 828 793
MAERZ	12 241	11 359	394	14 733	1 808	4	0	81 715	4 251 234
APRIL	9 912	9 219	321	11 951	1 465	1	-	66 463	3 505 000
MAI	12 908	11 844	415	15 572	1 896	-	-	86 462	4 459 394
JUNI	12 485	11 362	402	14 982	1 819	6	0	82 579	4 309 833
JULI	13 289	12 228	424	15 950	1 944	4	0	88 243	4 682 086
AUGUST	11 696	10 613	356	14 030	1 704	-	-	77 333	4 062 030
SEPTEMBER	11 122	10 107	351	13 363	1 623	1	-	73 610	3 865 281
OKTOBER	11 254	10 110	356	13 521	1 636	2	-	74 097	3 910 091
NOVEMBER	9 395	8 406	288	11 332	1 371	-	-	61 863	3 244 586
1992 DEZEMBER	8 890	7 780	283	10 574	1 271	-	-	57 408	3 022 309
1993 JANUAR	8 034	7 242	260	9 624	1 168	-	-	52 805	2 816 772
FEBRUAR	9 050	8 243	291	10 835	1 322	2	-	59 896	3 248 932
MAERZ	13 015	12 114	440	15 860	1 927	1	0	86 679	4 815 459
APRIL	12 036	11 294	406	14 639	1 792	1	-	81 053	4 483 444
MAI	12 604	11 696	430	15 409	1 886	1	0	84 781	4 657 413
JUNI	14 247	13 189	455	17 169	2 114	2	0	94 763	5 225 214
JULI	13 365	12 412	450	16 248	1 983	3	0	89 552	5 003 153
AUGUST	13 314	12 179	443	16 113	1 963	2	-	88 743	4 907 806
SEPTEMBER	12 615	11 536	412	15 430	1 875	5	0	84 583	4 644 457
OKTOBER	12 276	11 110	395	14 918	1 808	3	0	81 474	4 457 178
1993 NOVEMBER	10 629	9 567	355	12 846	1 561	1	0	70 647	3 887 807
WOHNUNGEN MIT 3 ODER MEHR WOHNUNGEN									
1991 NOVEMBER	1 946	6 186	199	17 153	1 169	8	0	58 230	2 337 913
1991 DEZEMBER	2 047	6 400	199	17 603	1 205	-	-	60 411	2 490 752
1992 JANUAR	1 854	5 649	188	15 342	1 049	-	-	52 748	2 189 270
FEBRUAR	1 678	5 039	156	13 981	956	-	-	48 198	1 974 597
MAERZ	2 226	6 867	224	19 333	1 300	12	0	65 615	2 685 413
APRIL	1 962	5 985	187	16 106	1 128	-	-	57 396	2 449 252
MAI	2 329	7 061	242	19 228	1 320	1	0	67 242	2 749 279
JUNI	2 378	6 978	235	19 593	1 316	-	-	66 014	2 720 447
JULI	2 478	7 276	231	20 212	1 365	1	-	69 061	2 883 644
AUGUST	2 443	7 358	240	19 973	1 378	-	-	69 810	2 913 106
SEPTEMBER	2 459	7 299	232	20 019	1 373	-	-	68 698	2 946 948
OKTOBER	2 447	7 409	250	20 348	1 378	-	-	69 808	2 963 589
NOVEMBER	2 490	7 720	261	21 353	1 439	-	-	72 614	3 097 911
1992 DEZEMBER	2 545	8 415	291	23 458	1 549	-	-	77 679	3 381 279
1993 JANUAR	1 921	5 972	216	16 680	1 092	-	-	54 674	2 402 657
FEBRUAR	1 927	5 757	195	15 970	1 080	-	-	54 290	2 354 640
MAERZ	2 754	8 067	288	22 382	1 507	-	-	75 371	3 308 721
APRIL	2 461	7 195	240	18 824	1 345	-	-	68 593	2 973 005
MAI	2 794	8 230	282	22 834	1 548	-	-	78 861	3 323 311
JUNI	3 203	9 231	322	25 538	1 732	-	-	88 251	3 761 824
JULI	3 037	8 893	311	24 527	1 672	2	-	84 944	3 709 780
AUGUST	2 973	9 072	314	24 591	1 678	-	-	85 485	3 686 707
SEPTEMBER	3 186	9 282	299	25 057	1 729	2	0	87 555	3 908 083
OKTOBER	3 170	9 616	313	26 825	1 789	5	0	90 571	4 059 426
1993 NOVEMBER	2 732	8 348	281	22 904	1 540	-	-	77 818	3 559 261
WOHNUNGEN MIT EIGENTUMSWOHNUNGEN									
1991 NOVEMBER	1 043	3 342	114	9 541	626	-	-	31 375	1 270 619
1991 DEZEMBER	1 046	3 210	120	8 606	595	-	-	29 469	1 243 707
1992 JANUAR	980	2 978	111	7 863	541	-	-	26 867	1 131 684
FEBRUAR	922	2 734	93	7 531	519	-	-	25 784	1 068 721
MAERZ	1 203	3 617	130	10 043	676	-	-	33 819	1 412 723
APRIL	1 046	3 249	116	8 654	602	-	-	30 641	1 305 420
MAI	1 233	3 677	137	10 146	691	1	0	34 764	1 439 058
JUNI	1 208	3 632	128	10 363	685	-	-	34 080	1 437 378
JULI	1 391	4 143	139	11 627	789	-	-	39 634	1 663 807
AUGUST	1 325	4 067	142	11 103	760	-	-	38 070	1 607 681
SEPTEMBER	1 340	4 121	142	11 398	777	-	-	38 511	1 665 197
OKTOBER	1 332	4 293	165	11 635	793	-	-	39 919	1 742 557
NOVEMBER	1 418	4 448	155	12 439	827	-	-	41 487	1 790 246
1992 DEZEMBER	1 390	4 644	173	12 964	856	-	-	42 473	1 863 218
1993 JANUAR	1 080	3 380	133	9 465	617	-	-	30 403	1 394 593
FEBRUAR	1 104	3 325	120	9 176	619	-	-	30 867	1 359 909
MAERZ	1 474	4 460	178	12 278	821	-	-	40 534	1 851 042
APRIL	1 371	4 071	151	11 362	766	-	-	38 321	1 678 937
MAI	1 508	4 507	169	12 249	837	-	-	41 819	1 851 679
JUNI	1 574	4 708	169	13 307	887	-	-	44 942	1 904 526
JULI	1 591	4 934	185	13 793	1 011	-	-	45 712	2 035 621
AUGUST	1 624	5 017	194	13 453	898	-	-	45 641	2 020 579
SEPTEMBER	1 773	5 430	194	14 555	997	-	-	49 917	2 325 224
OKTOBER	1 765	5 587	201	15 750	1 028	2	0	52 124	2 363 378
1993 NOVEMBER	1 461	4 792	169	13 318	865	-	-	43 279	2 060 633

*) DIE HIERIN ENTHALTENEN ERGEBNISSE FUER 1993 VON HAMBURG SIND VORLAEUFIG.

BAUTAETIGKEIT
2 BAUGENEHMIGUNGEN
2.1 MONATLICHE ENTWICKLUNG

FRUEHERES BUNDESGBIET

MONAT	BAUMASSNAHMEN AN BESTEHENDEN GEBAEUDEN *)							
	BAUMASS- NAHMEN	NUTZ- FLAECHE	WOHNUNGEN		SONST. WOHN-EINHEITEN		WOHN- RAEUME	VERANSCHLAGTE KOSTEN DES BAUWERKES
			INS- GESAMT	WOHN- FLAECHE	INS- GESAMT	WOHN- FLAECHE		
	ANZAHL	1 000 M2	ANZAHL	1 000 M2	ANZAHL	1 000 M2	ANZAHL	1 000 DM
WOHN- UND NICHTWOHNGBAEUDE								
1991 NOVEMBER	6 164	388	3 753	371	111	5	16 514	1 548 144
DEZEMBER	5 534	321	3 949	367	168	6	16 457	1 492 238
1992 JANUAR	6 058	315	3 966	393	88	3	17 076	1 588 422
FEBRUAR	5 513	276	3 417	351	22	1	15 157	1 326 807
MAERZ	6 390	347	4 255	448	360	12	19 662	1 787 278
APRIL	6 495	289	3 961	415	48	0	17 999	1 762 264
MAI	7 654	373	4 515	481	101	4	20 653	1 803 344
JUNI	7 992	362	4 987	516	203	6	22 505	2 021 143
JULI	9 007	502	5 555	573	285	12	25 176	2 172 276
AUGUST	7 924	320	5 140	507	18	1	22 219	2 087 732
SEPTEMBER	7 405	359	4 640	467	227	9	20 481	1 890 924
OKTOBER	7 513	354	5 039	488	133	3	21 452	1 991 808
NOVEMBER	6 723	283	4 471	428	73	3	18 613	1 803 750
DEZEMBER	6 124	275	4 695	422	14	3	19 083	1 726 674
1993 JANUAR	5 694	296	4 124	372	2	4	17 090	1 820 063
FEBRUAR	5 671	200	3 737	363	-1	2	15 974	1 428 542
MAERZ	7 455	311	4 716	484	173	6	21 048	1 898 645
APRIL	7 312	243	4 474	481	190	9	20 845	2 014 547
MAI	7 667	263	4 878	526	45	1	22 390	1 945 486
JUNI	8 913	307	5 778	612	222	10	26 061	2 298 897
JULI	8 720	324	5 563	581	-69	-0	25 156	2 146 001
AUGUST	8 390	276	5 394	562	72	3	24 361	2 413 207
SEPTEMBER	7 984	273	5 399	546	142	9	23 553	2 128 659
OKTOBER	7 575	271	4 801	493	60	5	21 327	1 913 091
NOVEMBER	6 970	275	4 948	467	-62	0	20 261	1 924 687
WOHNGBAEUDE								
1991 NOVEMBER	4 563	-69	3 599	357	123	5	15 963	689 098
DEZEMBER	4 075	-58	3 678	347	167	6	15 604	695 771
1992 JANUAR	4 512	-68	3 716	378	120	3	16 416	787 127
FEBRUAR	4 154	-54	3 214	337	89	3	14 630	674 108
MAERZ	5 496	-77	4 017	431	355	12	18 825	854 035
APRIL	4 399	-65	3 742	397	85	2	17 271	934 757
MAI	6 054	-61	4 326	467	88	3	20 086	927 270
JUNI	6 378	-79	4 786	500	198	6	21 634	1 040 567
JULI	7 072	-106	5 360	556	343	13	24 615	1 104 087
AUGUST	6 190	-91	4 941	492	13	1	21 631	1 170 984
SEPTEMBER	5 797	-78	4 442	450	229	9	19 806	960 915
OKTOBER	5 865	-89	4 879	473	126	3	20 949	969 872
NOVEMBER	5 124	-72	4 139	403	166	5	17 700	905 935
DEZEMBER	4 712	-74	4 477	408	-10	2	18 377	884 476
1993 JANUAR	4 380	-68	3 958	360	31	4	16 624	909 391
FEBRUAR	4 432	-66	3 522	349	25	2	15 442	785 196
MAERZ	5 926	-82	4 513	469	165	6	20 436	1 016 126
APRIL	5 846	-71	4 243	463	181	8	20 094	1 234 313
MAI	6 244	-82	4 679	509	34	1	21 679	1 127 692
JUNI	7 216	-84	5 550	594	236	10	25 350	1 326 747
JULI	7 026	-75	5 336	562	7	1	24 404	1 253 517
AUGUST	6 772	-86	5 120	540	77	3	23 426	1 267 520
SEPTEMBER	6 372	-79	5 113	523	150	9	22 621	1 221 248
OKTOBER	5 920	-77	4 695	478	50	5	20 865	1 035 055
NOVEMBER	5 370	-101	4 640	446	-60	-0	19 361	930 467
NICHTWOHNGBAEUDE								
1991 NOVEMBER	1 601	456	154	15	-12	-0	551	859 046
DEZEMBER	1 459	378	271	21	1	0	853	796 467
1992 JANUAR	1 546	383	250	15	-32	-0	660	801 295
FEBRUAR	1 359	330	203	14	-67	-1	527	652 699
MAERZ	1 554	424	238	17	5	-0	737	933 243
APRIL	1 496	344	219	17	-37	-2	728	827 507
MAI	1 600	433	189	14	13	0	587	876 074
JUNI	1 614	440	201	16	5	0	671	980 576
JULI	1 935	608	195	18	-58	-1	560	1 058 189
AUGUST	1 794	411	199	14	5	0	588	916 748
SEPTEMBER	1 608	438	198	17	-2	-	675	930 009
OKTOBER	1 648	443	160	13	7	0	503	1 021 936
NOVEMBER	1 599	354	332	26	-93	-2	913	897 815
DEZEMBER	1 412	349	218	16	24	0	706	842 198
1993 JANUAR	1 314	364	166	12	-29	-1	466	910 672
FEBRUAR	1 239	256	215	14	-26	-0	532	663 346
MAERZ	1 529	393	203	15	8	0	612	882 519
APRIL	1 466	315	231	18	9	1	751	780 234
MAI	1 423	345	199	18	11	1	711	817 774
JUNI	1 697	391	228	18	-14	0	711	972 250
JULI	1 694	399	227	20	-76	-2	752	892 484
AUGUST	1 618	361	274	22	-5	-0	935	1 145 687
SEPTEMBER	1 612	352	286	23	-8	-0	932	907 411
OKTOBER	1 655	348	106	15	10	0	462	878 036
NOVEMBER	1 600	376	308	22	-2	0	900	994 220

*) DIE HIERIN ENTHALTENEN ERGEBNISSE FUER 1993 VON HAMBURG SIND VORLAEUFIG.

BAUTAETIGKEIT
2 BAUGENEHMIGUNGEN
2.2 HOCHBAU INSGESAMT
2.2.1 NACH GEBAEUDEARTEN UND BAUHERRENGRUPPEN
JANUAR BIS NOVEMBER 1993

GEBAEUDEART BAUHERR	INSGESAMT (EINSCHL. BAUMASSNAHMEN AN BESTEHENDEN GEBAEUDEN)							
	GEBAEUDE/ BAUMASS- NAHMEN	NUTZ- FLAECHE	WOHNUNGEN		SONST. WOHN-EINHEITEN		WOHN- RAEUME	VERANSCHLAGTE KOSTEN DES BAUWERKES
			INS- GESAMT	WOHN- FLAECHE	INS- GESAMT	WOHN- FLAECHE		
ANZAHL	1 000 M2	ANZAHL	1 000 M2	ANZAHL	1 000 M2	ANZAHL	1 000 DM	
FRUEHERES BUNDES GEBIET *)								
WOHN- UND NICHTWOHN GEBAEUDE	273 679	35 646	476 524	42 581	7 716	298	2 014 778	148 902 388
DAGEGEN:								
JANUAR BIS NOVEMBER 1992	257 124	38 719	418 672	37 853	8 419	298	1 788 960	137 230 625
JANUAR BIS NOVEMBER 1991	240 659	39 042	367 560	33 643	8 573	266	1 592 309	120 566 112
JANUAR BIS NOVEMBER 1990	249 050	36 955	357 988	33 836	7 470	222	1 602 695	112 858 550
WOHN GEBAEUDE ZUSAMMEN	227 293	6 616	463 912	41 642	6 829	274	1 971 760	98 501 272
DAVON:								
WOHN GEBAEUDE M. 1 WOHNUNG
WOHN GEBAEUDE M. 2 WOHNUNGEN
WOHN GEBAEUDE M. 3 O.M. WOHN- WOHNHEIME	640	65	6 660	249	7 068	279	22 508	1 388 980
DARUNTER:								
GEB. M. EIGENTUMSWOHNUNGEN	19 554	1 777	144 645	9 651	-205	-4	483 159	21 843 206
VON DEN BAUHERREN WAREN:								
OEFFENTLICHE BAUHERREN UNTERNEHMEN	887 38 788	17 2 164	4 260 185 483	276 13 071	1 608 3 161	56 124	16 709 658 118	847 166 30 191 630
DAVON:								
WOHNUNGSUNTERNEHMEN	33 330	1 989	167 017	11 672	1 856	80	589 560	26 755 570
IMMOBILIENFONDS	817	51	4 248	308	20	1	14 844	753 743
SONSTIGE UNTERNEHMEN	4 641	125	14 218	1 093	1 285	43	63 714	2 682 317
PRIVATE HAUSHALTE ORG. OHNE ERWERBSZWECK	186 953 665	4 394 42	270 578 3 591	28 092 202	268 1 792	17 78	1 284 467 12 466	66 625 422 837 054
NICHTWOHN GEBAEUDE ZUSAMMEN	46 386	29 030	12 612	939	887	24	43 018	50 401 116
DAVON:								
ANSTALTS GEBAEUDE	667	981	891	36	862	22	2 939	3 137 431
BUERO- U. VERWALTUNGS GEB.	5 022	5 402	2 559	179	-82	-2	7 928	13 536 941
LANDWIRTSCH. BETRIEBS GEB.	9 425	2 913	816	85	10	0	3 555	2 080 554
NICHTLANDW. BETRIEBS GEB.	25 428	17 029	7 574	591	56	2	26 303	23 701 173
DARUNTER:								
FABRIK- U. WERKSTATT GEB.	6 923	5 656	1 455	140	19	0	5 858	7 889 721
HANDELS- UND LAGER GEB.	10 586	8 412	5 277	389	20	1	17 611	10 854 620
HOTELS U. GASTSTAETTEN	1 983	1 031	551	39	4	-0	1 731	2 575 788
SONSTIGE NICHTWOHN GEBAEUDE	5 846	2 706	772	49	41	2	2 293	7 965 017
DARUNTER:								
AUSGEW. INFRASTRUKTUR GEB.	6 986	4 163	1 774	93	915	24	5 629	12 183 408
VON DEN BAUHERREN WAREN:								
OEFFENTLICHE BAUHERREN	4 074	2 486	363	21	77	2	998	8 323 568
DAVON:								
BUND	129	214	19	1	-	-	33	817 491
LAENDER	321	355	12	-0	-15	-0	-27	1 584 912
GEMEINDEN UND GEM.-VERB.	3 573	1 819	312	19	92	2	960	5 471 743
SOZIALVERSICHERUNG	51	89	20	1	-	-	32	449 432
UNTERNEHMEN	31 918	23 385	9 145	694	297	8	31 007	35 220 300
DAVON:								
LAND- U. FORSTW., FISCH.	8 982	2 879	639	84	9	0	2 692	2 025 674
PRODUZIERENDES GEWERBE	8 577	7 577	1 307	129	-17	-0	5 322	10 299 327
HANDEL, KREDITINST. U.A. 1)	14 054	12 435	7 166	496	305	8	22 848	22 265 872
DARUNTER:								
IMMOBILIENFONDS	186	571	342	19	-	-	1 030	1 346 570
VERKEHR U. NACH.-UEBERM.	305	494	33	3	-	-	145	629 427
DARUNTER:								
BUNDESBahn UND -POST	58	123	6	1	-	-	17	186 148
PRIVATE HAUSHALTE	7 876	1 857	2 478	192	48	1	8 755	3 308 773
ORG. OHNE ERWERBSZWECK	2 518	1 303	628	33	465	14	2 258	3 548 475

1) EINSCHL. VERSICHERUNGS GEWERBE UND DIENSTLEISTUNGS UNTERNEHMEN.

*) DIE HIERIN ENTHALTENEN ERGEBNISSE FUER 1993 VON HAMBURG SIND VORLAEUFIG.

BAUTAETIGKEIT
2 BAUGENEHMIGUNGEN
2.2 HOCHBAU INSGESAMT
2.2.1 NACH GEBAEUDEARTEN UND BAUHERRENGRUPPEN
JANUAR BIS NOVEMBER 1993

GEBAEUDEART BAUHERR	ERRICHTUNG NEUER GEBAEUDE								
	GEBAEUDE	RAUM- INHALT	NUTZ- FLAECHE	WOHNUNGEN		SONST. WOHN-EINHEITEN		WOHN- RAEUME	VERANSCHL. KOSTEN DES BAUWERKES
				INS- GESAMT	WOHN- FLAECHE	INS- GESAMT	WOHN- FLAECHE		
	ANZAHL	1 000 M3	1 000 M2	ANZAHL	1 000 M2	ANZAHL	1 000 M2	ANZAHL	1 000 DM
	FRUEHERES BUNDES GEBIET *)								
WOHN- UND NICHTWOHN GEBAEUDE	191 328	360 789	32 606	422 712	37 092	6 942	251	1 776 712	126 970 483
DAGEGEN:									
JANUAR BIS NOVEMBER 1992	177 850	369 242	34 940	368 726	32 788	6 861	244	1 568 069	116 894 877
JANUAR BIS NOVEMBER 1991	164 566	343 609	34 917	320 754	28 891	7 104	210	1 383 460	100 967 499
JANUAR BIS NOVEMBER 1990	174 854	337 780	33 404	311 674	29 154	5 781	162	1 395 266	95 302 544
WOHN GEBAEUDE ZUSAMMEN	161 789	212 742	7 477	412 543	36 349	5 933	226	1 741 458	86 414 000
DAVON:									
WOHN GEBAEUDE M. 1 WOHNUNG	103 319	87 728	3 191	103 319	13 834	19	1	617 766	34 889 519
WOHN GEBAEUDE M. 2 WOHNUNGEN	27 866	32 854	1 145	55 732	5 565	2	0	257 210	13 298 176
WOHN GEBAEUDE M. 3 O.M. WOHN- WOHNHEIME	30 168 446	89 663 2 501	3 030 110	247 132 6 360	16 722 229	9 5 903	1 225	846 453 20 029	37 047 315 1 178 990
DARUNTER:									
GEB. M. EIGENTUMSWOHNUNGEN	16 325	50 211	1 863	138 706	9 334	2	0	463 559	20 846 181
VON DEN BAUHERREN WAREN:									
OEFFENTLICHE BAUHERREN UNTERNEHMEN	575 34 385	1 457 68 488	49 2 315	3 600 176 179	228 12 401	1 143 3 013	39 117	14 104 626 816	656 885 28 474 907
DAVON:									
WOHNUNGSUNTERNEHMEN	30 627	61 479	2 059	160 463	11 225	1 878	80	568 160	25 565 925
IMMOBILIENFONDS	673	1 438	56	3 764	268	16	0	13 180	642 254
SONSTIGE UNTERNEHMEN	3 085	5 577	202	11 952	907	1 119	37	45 476	2 266 728
PRIVATE HAUSHALTE	126 487	141 495	5 057	229 668	23 555	1 888	11	1 090 127	56 634 266
ORG. OHNE ERWERBSZWECK	342	1 292	54	3 036	166	1 689	59	10 411	647 942
NICHTWOHN GEBAEUDE ZUSAMMEN	29 539	148 041	25 129	10 169	743	1 009	24	35 254	40 556 483
DAVON:									
ANSTALTS GEBAEUDE	307	4 133	817	921	36	876	21	3 076	2 251 368
BUERO- U. VERWALTUNGS GEB.	2 610	26 491	4 824	2 413	174	13	0	7 995	11 476 431
LANDWIRTSCH. BETRIEBS GEB.	6 873	14 322	2 607	240	28	2	-	1 173	1 640 244
NICHTLANDW. BETRIEBS GEB.	16 634	90 099	14 704	5 896	453	25	1	20 507	19 298 762
DARUNTER:									
FABRIK- U. WERKSTATT GEB.	4 284	30 257	4 751	959	96	7	0	3 993	6 427 778
HANDELS- UND LAGER GEB.	6 753	48 006	7 308	4 411	318	-	-	14 684	8 807 069
HOTELS U. GASTSTAETTEN	699	4 100	838	311	21	5	0	976	1 946 199
SONSTIGE NICHTWOHN GEBAEUDE	3 115	12 988	2 177	699	52	93	3	2 503	5 889 678
DARUNTER:									
AUSGEW. INFRASTRUKTUR GEB.	3 789	20 150	3 439	1 714	97	969	24	5 924	9 167 522
VON DEN BAUHERREN WAREN:									
OEFFENTLICHE BAUHERREN	2 286	11 861	1 994	326	25	78	2	1 196	6 902 011
DAVON:									
BUND	68	1 045	172	10	1	-	-	24	599 857
LAENDER	172	2 099	306	5	1	-	-	22	1 256 892
GEMEINDEN UND GEM.-VERB.	2 019	8 305	1 440	300	23	78	2	1 111	3 794 180
SOZIALVERSICHERUNG	27	409	76	11	1	-	-	39	251 082
UNTERNEHMEN	20 661	121 548	20 409	7 567	560	314	7	25 768	29 375 036
DAVON:									
LAND- U. FORSTW., FISCH.	6 708	14 122	2 569	217	26	2	-	1 071	1 644 749
PRODUZIERENDES GEWERBE	5 420	41 983	6 432	974	97	9	0	4 065	8 359 061
HANDEL, KREDITINST. U. A. 1)	8 329	62 481	10 937	6 350	435	303	7	20 507	18 798 210
DARUNTER:									
IMMOBILIENFONDS	139	3 007	544	341	19	-	-	1 019	1 223 896
VERKEHR U. NACH.-UEBERM.	204	2 970	473	26	3	-	-	125	573 017
DARUNTER:									
BUNDESBahn UND -POST	29	1 039	118	-	-	-	-	-	167 217
PRIVATE HAUSHALTE	5 250	8 789	1 632	1 737	130	47	1	6 120	2 597 476
ORG. OHNE ERWERBSZWECK	1 342	5 844	1 095	539	30	570	14	2 170	2 681 960

1) EINSCHL. VERSICHERUNGSGEWERBE UND DIENSTLEISTUNGSUNTERNEHMEN.

*) DIE HIERIN ENTHALTENEN ERGEBNISSE FUER 1993 VON HAMBURG SIND VORLAEUFIG.

BAUTAETIGKEIT
2 BAUGENEHMIGUNGEN
2.2 HOCHBAU INSGESAMT
2.2.2 NACH GEBAEUDEARTEN UND LAENDERN
JANUAR BIS NOVEMBER 1993

GEBAEUDEART	INSGESAMT (EINSCHL. BAUMASSNAHMEN AN BESTEHENDEN GEBAEUDEN)							
	GEBAEUDE/ BAUMASS- NAHMEN	NUTZ- FLAECHE	WOHNUNGEN		SONST. WOHN- EINHEITEN		WOHN- RAEUME	VERANSCHLAGTE KOSTEN DES BAUWERKES
			INS- GESAMT	WOHN- FLAECHE	INS- GESAMT	WOHN- FLAECHE		
ANZAHL	1 000 M2	ANZAHL	1 000 M2	ANZAHL	1 000 M2	ANZAHL	1 000 DM	
SCHLESWIG - HOLSTEIN								
WOHN- UND NICHTWOHN- GEBAEUDE	12 359	1 171	19 631	1 711	151	7	80 464	5 072 763
WOHN- GEBAEUDE ZUSAMMEN	10 514	-19	19 162	1 678	146	6	79 004	3 345 181
DAVON:								
WOHN- GEBAEUDE M. 1 WOHNUNG
WOHN- GEBAEUDE M. 2 WOHNUNGEN
WOHN- GEBAEUDE M. 3 O.M. WOHN- WOHNHEIME	32	-0	191	8	146	6	554	34 015
DARUNTER:								
GEB. M. EIGENTUMS- WOHNUNGEN	292	4	3 228	213	-	-	10 061	429 655
NICHTWOHN- GEBAEUDE ZUSAMMEN	1 845	1 190	469	33	5	1	1 460	1 727 582
DAVON:								
ANSTALTS- GEBAEUDE	36	52	11	0	-	-	12	147 565
BUERO- U. VERWALTUNGS- GEB.	155	58	47	3	-	-	158	182 197
LANDWIRTSCH. BETRIEBS- GEB.	547	229	57	5	-	-	186	110 524
NICHTLANDW. BETRIEBS- GEB.	891	742	341	24	5	1	1 054	920 527
SONSTIGE NICHTWOHN- GEBAEUDE	216	110	13	1	-	-	40	366 769
DARUNTER:								
AUSGEW. INFRASTRUKTUR- GEB.	278	173	29	1	-	-	70	525 692
HAMBURG *)								
WOHN- UND NICHTWOHN- GEBAEUDE	3 289	807	8 985	671	-	-	31 909	3 440 318
WOHN- GEBAEUDE ZUSAMMEN	2 838	83	8 641	651	-	-	30 986	1 941 243
DAVON:								
WOHN- GEBAEUDE M. 1 WOHNUNG
WOHN- GEBAEUDE M. 2 WOHNUNGEN
WOHN- GEBAEUDE M. 3 O.M. WOHN- WOHNHEIME	30	4	609	22	-	-	844	97 428
DARUNTER:								
GEB. M. EIGENTUMS- WOHNUNGEN	173	17	1 213	97	-	-	4 375	297 402
NICHTWOHN- GEBAEUDE ZUSAMMEN	431	724	344	21	-	-	923	1 499 075
DAVON:								
ANSTALTS- GEBAEUDE	9	2	-	-	-	-	-	7 377
BUERO- U. VERWALTUNGS- GEB.	130	307	247	15	-	-	705	668 377
LANDWIRTSCH. BETRIEBS- GEB.	11	6	1	0	-	-	4	13 094
NICHTLANDW. BETRIEBS- GEB.	233	388	90	5	-	-	197	756 956
SONSTIGE NICHTWOHN- GEBAEUDE	48	22	6	1	-	-	17	53 271
DARUNTER:								
AUSGEW. INFRASTRUKTUR- GEB.	71	51	6	1	-	-	17	74 471
NIEDERSACHSEN								
WOHN- UND NICHTWOHN- GEBAEUDE	43 882	5 267	60 290	5 833	505	69	273 705	14 896 137
WOHN- GEBAEUDE ZUSAMMEN	36 608	1 343	59 049	5 743	505	69	269 739	10 464 056
DAVON:								
WOHN- GEBAEUDE M. 1 WOHNUNG
WOHN- GEBAEUDE M. 2 WOHNUNGEN
WOHN- GEBAEUDE M. 3 O.M. WOHN- WOHNHEIME	90	13	-	-	505	69	3 243	119 568
DARUNTER:								
GEB. M. EIGENTUMS- WOHNUNGEN	1 412	186	10 852	723	-	-	36 343	1 224 412
NICHTWOHN- GEBAEUDE ZUSAMMEN	7 274	3 924	1 241	90	-	-	3 966	4 432 081
DAVON:								
ANSTALTS- GEBAEUDE	131	176	-13	-2	-	-	-84	354 678
BUERO- U. VERWALTUNGS- GEB.	722	389	162	13	-	-	523	737 559
LANDWIRTSCH. BETRIEBS- GEB.	1 679	649	47	6	-	-	239	327 982
NICHTLANDW. BETRIEBS- GEB.	3 906	2 342	877	64	-	-	2 850	2 234 678
SONSTIGE NICHTWOHN- GEBAEUDE	836	368	168	9	-	-	438	777 174
DARUNTER:								
AUSGEW. INFRASTRUKTUR- GEB.	1 116	610	187	10	-	-	468	1 220 572

*) DIE VORLIEGENDEN ERGEBNISSE KOENNEN SICH IN HAMBURG DURCH NACHMELDUNGEN AENDERN.

BAUTAETIGKEIT
2 BAUGENEHMIGUNGEN
2.2 HOCHBAU INSGESAMT
2.2.2 NACH GEBAEUDEARTEN UND LAENDERN
JANUAR BIS NOVEMBER 1993

GEBAEUDEART	ERRICHTUNG NEUER GEBAEUDE									
	GEBAEUDE	RAUM- INHALT	GE- SCHOSS- FLAECHE	NUTZ- FLAECHE	WOHNUNGEN		SONST. WOHN-EINHEITEN		WOHN- RAEUME	VERANSCHL. KOSTEN DES BAUWERKES
					INS- GESAMT	WOHN- FLAECHE	INS- GESAMT	WOHN- FLAECHE		
					ANZAHL	1 000 M2	ANZAHL	1 000 M2		
SCHLESWIG - HOLSTEIN										
WOHN- UND NICHTWOHNGBAEUDE	9 017	14 759	3 020	1 059	17 321	1 493	97	4	71 023	4 353 295
WOHNGBAEUDE ZUSAMMEN	7 894	7 886	1 835	32	17 026	1 471	97	4	70 059	2 989 948
DAVON:										
WOHNGBAEUDE M. 1 WOHNUNG	6 216	4 123	941	11	6 216	742	-	-	33 517	1 543 341
WOHNGBAEUDE M. 2 WOHNUNGEN	850	833	192	3	1 700	155	-	-	7 308	309 229
WOHNGBAEUDE M. 3 O.M.WOHN. WOHNHEIME	810	2 879	687	16	8 949	568	-	-	28 789	1 114 751
	18	54	14	1	161	6	97	4	445	22 627
DARUNTER: GEB. M. EIGENTUMSWOHNUNGEN	270	1 066	250	5	3 172	209	-	-	9 895	422 284
NICHTWOHNGBAEUDE ZUSAMMEN	1 123	6 873	1 186	1 028	295	22	-	-	964	1 363 347
DAVON:										
ANSTALTSGBAEUDE	18	208	53	43	12	1	-	-	19	111 442
BUERO- U. VERWALTUNGSGBE.	60	296	68	45	39	3	-	-	138	131 831
LANDWIRTSCH. BETRIEBSGBE.	404	1 204	217	203	12	2	-	-	66	87 071
NICHTLANDW. BETRIEBSGBE.	527	4 600	725	649	221	16	-	-	700	739 661
SONSTIGE NICHTWOHNGBAEUDE	114	565	123	88	11	1	-	-	41	293 342
DARUNTER: AUSGEW. INFRASTRUKTURGEB.	153	846	186	141	27	2	-	-	75	413 692
HAMBURG *)										
WOHN- UND NICHTWOHNGBAEUDE	1 788	6 336	1 215	730	6 653	517	-	-	24 134	2 873 972
WOHNGBAEUDE ZUSAMMEN	1 517	2 602	515	69	6 343	498	-	-	23 278	1 558 693
DAVON:										
WOHNGBAEUDE M. 1 WOHNUNG	898	583	118	20	898	110	-	-	4 945	364 112
WOHNGBAEUDE M. 2 WOHNUNGEN	134	135	27	5	268	26	-	-	1 167	83 830
WOHNGBAEUDE M. 3 O.M.WOHN. WOHNHEIME	471	1 811	356	41	4 765	349	-	-	16 634	1 036 468
	14	73	14	2	412	14	-	-	532	74 283
DARUNTER: GEB. M. EIGENTUMSWOHNUNGEN	125	486	92	17	1 118	90	-	-	4 058	281 581
NICHTWOHNGBAEUDE ZUSAMMEN	271	3 734	700	661	310	19	-	-	856	1 315 279
DAVON:										
ANSTALTSGBAEUDE	3	5	1	1	-	-	-	-	-	3 685
BUERO- U. VERWALTUNGSGBE.	71	1 727	323	290	221	14	-	-	666	609 555
LANDWIRTSCH. BETRIEBSGBE.	8	30	7	6	-	-	-	-	-	12 354
NICHTLANDW. BETRIEBSGBE.	161	1 888	352	347	81	4	-	-	163	651 129
SONSTIGE NICHTWOHNGBAEUDE	28	85	18	18	8	1	-	-	27	38 556
DARUNTER: AUSGEW. INFRASTRUKTURGEB.	43	221	45	45	8	1	-	-	27	54 805
NIEDERSACHSEN										
WOHN- UND NICHTWOHNGBAEUDE	30 601	42 806	10 433	4 861	51 872	4 952	480	60	236 069	12 295 664
WOHNGBAEUDE ZUSAMMEN	26 124	27 307	6 881	1 615	50 866	4 876	480	60	232 636	8 951 167
DAVON:										
WOHNGBAEUDE M. 1 WOHNUNG	19 027	14 468	3 600	908	19 027	2 491	-	-	110 645	4 741 857
WOHNGBAEUDE M. 2 WOHNUNGEN	3 668	3 870	984	221	7 336	720	-	-	33 988	1 263 726
WOHNGBAEUDE M. 3 O.M.WOHN. WOHNHEIME	3 356	8 681	2 217	470	24 503	1 665	-	-	85 029	2 850 685
	73	290	80	16	-	-	480	60	2 974	94 899
DARUNTER: GEB. M. EIGENTUMSWOHNUNGEN	1 246	3 617	915	202	10 271	686	-	-	34 537	1 171 703
NICHTWOHNGBAEUDE ZUSAMMEN	4 477	15 499	3 552	3 246	1 006	76	-	-	3 433	3 344 497
DAVON:										
ANSTALTSGBAEUDE	59	694	166	151	2	0	-	-	12	276 477
BUERO- U. VERWALTUNGSGBE.	331	1 532	345	305	139	12	-	-	542	491 732
LANDWIRTSCH. BETRIEBSGBE.	1 287	2 316	609	576	30	4	-	-	169	274 986
NICHTLANDW. BETRIEBSGBE.	2 376	9 510	2 122	1 945	674	50	-	-	2 252	1 772 259
SONSTIGE NICHTWOHNGBAEUDE	424	1 448	310	268	161	10	-	-	458	529 043
DARUNTER: AUSGEW. INFRASTRUKTURGEB.	598	2 426	539	474	194	13	-	-	581	878 679

*) DIE VORLIEGENDEN ERGEBNISSE KOENNEN SICH IN HAMBURG DURCH NACHMELDUNGEN AENDERN.

BAUTAETIGKEIT
2 BAUGENEHMIGUNGEN
2.2 HOCHBAU INSGESAMT
2.2.2 NACH GEBAEUDEARTEN UND LAENDERN
JANUAR BIS NOVEMBER 1993

GEBAEUDEART	INSGESAMT (EINSCHL. BAUMASSNAHMEN AN BESTEHENDEN GEBAEUDEN)							
	GEBAEUDE/ BAUMASS- NAHMEN	NUTZ- FLAECHEN	WOHNUNGEN		SONST. WOHN-EINHEITEN		WOHN- RAEUME	VERANSCHLAGTE KOSTEN DES BAUERKES
			INS- GESAMT	WOHN- FLAECHEN	INS- GESAMT	WOHN- FLAECHEN		
ANZAHL	1 000 M2	ANZAHL	1 000 M2	ANZAHL	1 000 M2	ANZAHL	1 000 DM	
BREMEN								
WOHN- UND NICHTWOHN-GEBAEUDE	1 417	289	2 868	208	2	1	10 710	927 070
WOHN-GEBAEUDE ZUSAMMEN	1 115	41	2 781	201	2	1	10 391	442 612
DAVON:								
WOHN-GEBAEUDE M. 1 WOHNUNG
WOHN-GEBAEUDE M. 2 WOHNUNGEN
WOHN-GEBAEUDE M. 3 O.M. WOHN- WOHNHEIME	8	4	260	7	3	1	447	16 848
DARUNTER:								
GEB. M. EIGENTUMSWOHNUNGEN	79	10	740	48	-	-	2 593	101 231
NICHTWOHN-GEBAEUDE ZUSAMMEN	302	248	87	7	-	-	319	484 458
DAVON:								
ANSTALTSGEBAEUDE	8	0	-	-	-	-	-1	7 600
BUERO- U. VERWALTUNGSGEB.	63	77	42	3	-	-	162	136 200
LANDWIRTSCH. BETRIEBSGEB.	5	0	-	-	-	-	-	525
NICHTLANDW. BETRIEBSGEB.	185	149	33	3	-	-	132	226 006
SONSTIGE NICHTWOHN-GEBAEUDE	41	22	12	1	-	-	26	114 127
DARUNTER:								
AUSGEN. INFRASTRUKTURGEB.	69	35	14	1	-	-	34	154 466
NORDRHEIN - WESTFALEN								
WOHN- UND NICHTWOHN-GEBAEUDE	48 755	6 487	90 044	8 152	1 889	62	381 112	25 189 738
WOHN-GEBAEUDE ZUSAMMEN	43 133	1 101	88 052	8 006	1 296	48	374 284	17 177 750
DAVON:								
WOHN-GEBAEUDE M. 1 WOHNUNG
WOHN-GEBAEUDE M. 2 WOHNUNGEN
WOHN-GEBAEUDE M. 3 O.M. WOHN- WOHNHEIME	145	14	1 337	52	1 277	48	3 947	233 593
DARUNTER:								
GEB. M. EIGENTUMSWOHNUNGEN	2 644	170	17 290	1 255	-	-	59 780	2 466 369
NICHTWOHN-GEBAEUDE ZUSAMMEN	5 622	5 386	1 992	146	593	14	6 828	8 011 988
DAVON:								
ANSTALTSGEBAEUDE	79	182	80	2	593	14	893	527 639
BUERO- U. VERWALTUNGSGEB.	831	1 174	511	36	-	-	1 523	2 559 257
LANDWIRTSCH. BETRIEBSGEB.	941	365	47	4	-	-	178	215 404
NICHTLANDW. BETRIEBSGEB.	3 102	3 188	1 229	94	-	-	4 073	3 652 813
SONSTIGE NICHTWOHN-GEBAEUDE	689	477	125	9	-	-	361	1 056 875
DARUNTER:								
AUSGEN. INFRASTRUKTURGEB.	834	767	207	11	593	14	1 056	1 866 444
HESSEN								
WOHN- UND NICHTWOHN-GEBAEUDE	22 634	2 837	41 082	3 553	36	4	171 000	12 066 100
WOHN-GEBAEUDE ZUSAMMEN	18 152	366	39 001	3 414	10	3	164 063	7 543 440
DAVON:								
WOHN-GEBAEUDE M. 1 WOHNUNG
WOHN-GEBAEUDE M. 2 WOHNUNGEN
WOHN-GEBAEUDE M. 3 O.M. WOHN- WOHNHEIME	25	7	495	17	10	3	890	36 977
DARUNTER:								
GEB. M. EIGENTUMSWOHNUNGEN	2 190	122	13 317	932	-	-	48 157	1 955 948
NICHTWOHN-GEBAEUDE ZUSAMMEN	4 382	2 471	2 081	139	26	1	6 937	4 522 660
DAVON:								
ANSTALTSGEBAEUDE	79	138	378	15	-	-	948	339 299
BUERO- U. VERWALTUNGSGEB.	796	860	568	38	-	-	1 836	1 732 298
LANDWIRTSCH. BETRIEBSGEB.	511	122	98	10	-	-	402	110 626
NICHTLANDW. BETRIEBSGEB.	2 317	1 140	946	71	-	-	3 450	1 778 865
SONSTIGE NICHTWOHN-GEBAEUDE	679	211	91	6	26	1	301	561 572
DARUNTER:								
AUSGEN. INFRASTRUKTURGEB.	752	374	497	22	26	1	1 330	983 994

BAUTAETIGKEIT
2 BAUGENEHMIGUNGEN
2.2 HOCHBAU INSGESAMT
2.2.2 NACH GEBAEUDEARTEN UND LAENDERN
JANUAR BIS NOVEMBER 1993

GEBAEUDEART	ERRICHTUNG NEUER GEBAEUDE									
	GEBAEUDE	RAUM- INHALT	GE- SCHOSS- FLAECHE	NUTZ- FLAECHE	WOHNUNGEN		SONST. WOHN-EINHEITEN		WOHN- RAEUME	VERANSCHL. KOSTEN DES BAUWERKES
					INS- GESAMT	WOHN- FLAECHE	INS- GESAMT	WOHN- FLAECHE		
					ANZAHL	1 000 M2	ANZAHL	1 000 M2		
BREMEN										
WOHN- UND NICHTWOHNGBAEUDE	825	2 327	496	256	2 672	186	3	1	9 849	758 467
WOHNGBAEUDE ZUSAMMEN	688	923	243	41	2 608	182	3	1	9 618	392 672
DAVON:										
WOHNGBAEUDE M. 1 WOHNUNG	481	275	74	10	481	58	-	-	2 645	112 847
WOHNGBAEUDE M. 2 WOHNUNGEN	73	61	16	2	146	13	-	-	715	25 137
WOHNGBAEUDE M. 3 O.M.WOHN- WOHNHEIME	127	545	141	25	1 721	105	-	-	5 811	238 110
	7	44	12	4	260	7	3	1	447	16 578
DARUNTER:										
GEB. M. EIGENTUMSWOHNUNGEN	66	238	61	10	723	47	-	-	2 559	98 630
NICHTWOHNGBAEUDE ZUSAMMEN	137	1 404	253	215	64	5	-	-	231	365 795
DAVON:										
ANSTALTSGBAEUDE	-	-	-	-	-	-	-	-	-	-
BUERO- U. VERWALTUNGSGBE.	25	491	85	75	28	2	-	-	114	101 325
LANDWIRTSCH. BETRIEBSGBE.	100	796	141	122	24	2	-	-	88	165 939
NICHTLANDW. BETRIEBSGBE.	10	114	26	19	12	1	-	-	29	98 404
SONSTIGE NICHTWOHNGBAEUDE										
DARUNTER:										
AUSGEW. INFRASTRUKTURGEB.	26	181	37	28	14	1	-	-	35	126 824
NORDRHEIN - WESTFALEN										
WOHN- UND NICHTWOHNGBAEUDE	37 827	70 260	14 645	5 893	82 737	7 403	1 641	54	348 827	22 838 449
WOHNGBAEUDE ZUSAMMEN	33 957	41 527	9 336	1 208	81 078	7 285	1 045	41	343 051	15 889 180
DAVON:										
WOHNGBAEUDE M. 1 WOHNUNG	23 161	18 306	3 890	578	23 161	2 992	1	-	133 436	7 026 305
WOHNGBAEUDE M. 2 WOHNUNGEN	4 627	5 310	1 155	151	9 254	904	1	0	41 179	2 039 600
WOHNGBAEUDE M. 3 O.M.WOHN- WOHNHEIME	6 038	17 363	4 150	458	47 050	3 331	2	0	164 376	6 601 838
	133	551	142	21	1 613	59	1 041	40	4 060	221 447
DARUNTER:										
GEB. M. EIGENTUMSWOHNUNGEN	2 233	6 231	1 487	180	16 637	1 211	-	-	57 557	2 384 672
NICHTWOHNGBAEUDE ZUSAMMEN	3 870	28 733	5 309	4 686	1 859	118	596	13	5 776	6 949 259
DAVON:										
ANSTALTSGBAEUDE	56	811	203	166	86	3	596	13	727	462 608
BUERO- U. VERWALTUNGSGBE.	514	5 474	1 274	1 077	425	29	-	-	1 285	2 323 840
LANDWIRTSCH. BETRIEBSGBE.	748	1 882	350	327	14	2	-	-	75	182 112
NICHTLANDW. BETRIEBSGBE.	2 132	18 093	3 008	2 716	1 017	75	-	-	3 302	3 113 836
SONSTIGE NICHTWOHNGBAEUDE	420	2 472	474	399	117	10	-	-	387	866 863
DARUNTER:										
AUSGEW. INFRASTRUKTURGEB.	537	4 076	793	667	206	13	596	13	1 126	1 600 824
HESSEN										
WOHN- UND NICHTWOHNGBAEUDE	12 348	28 009	6 053	2 522	34 440	2 848	26	1	141 013	9 383 299
WOHNGBAEUDE ZUSAMMEN	10 256	16 309	3 591	455	32 744	2 744	-	-	135 473	6 021 922
DAVON:										
WOHNGBAEUDE M. 1 WOHNUNG	5 268	4 878	1 051	161	5 268	744	-	-	32 440	1 857 762
WOHNGBAEUDE M. 2 WOHNUNGEN	2 286	2 875	634	85	4 572	472	-	-	21 660	1 090 501
WOHNGBAEUDE M. 3 O.M.WOHN- WOHNHEIME	2 688	8 469	1 882	203	22 415	1 511	-	-	80 531	3 037 795
	14	89	24	7	489	17	-	-	842	35 864
DARUNTER:										
GEB. M. EIGENTUMSWOHNUNGEN	1 551	4 898	1 054	124	12 337	853	-	-	44 614	1 740 036
NICHTWOHNGBAEUDE ZUSAMMEN	2 092	11 700	2 462	2 067	1 696	104	26	1	5 540	3 361 377
DAVON:										
ANSTALTSGBAEUDE	30	512	128	99	419	14	-	-	1 028	219 318
BUERO- U. VERWALTUNGSGBE.	365	4 354	930	767	533	35	-	-	1 717	1 364 854
LANDWIRTSCH. BETRIEBSGBE.	254	563	114	104	13	2	-	-	57	73 445
NICHTLANDW. BETRIEBSGBE.	1 176	5 384	1 100	937	677	50	-	-	2 504	1 331 129
SONSTIGE NICHTWOHNGBAEUDE	267	888	190	180	64	4	26	1	234	372 631
DARUNTER:										
AUSGEW. INFRASTRUKTURGEB.	308	1 517	343	279	478	18	26	1	1 280	649 304

BAUTAETIGKEIT
2 BAUGENEHMIGUNGEN
2.2 HOCHBAU INSGESAMT
2.2.2 NACH GEBAEUDEARTEN UND LAENDERN
JANUAR BIS NOVEMBER 1993

GEBAEUDEART	INSGESAMT (EINSCHL. BAUMASSNAHMEN AN BESTEHENDEN GEBAEUDEN)							
	GEBAEUDE/ BAUMASS- NAHMEN	NUTZ- FLAECHE	WOHNUNGEN		SONST. WOHNEINHEITEN		WOHN- RAEUME	VERANSCHLAGTE KOSTEN DES BAUWERKES
			INS- GESAMT	WOHN- FLAECHE	INS- GESAMT	WOHN- FLAECHE		
ANZAHL	1 000 M2	ANZAHL	1 000 M2	ANZAHL	1 000 M2	ANZAHL	1 000 DM	
RHEINLAND - PFALZ								
WOHN- UND NICHTWOHNGBAEUDE	19 097	1 998	31 291	2 976	218	6	135 995	9 315 964
WOHNGBAEUDE ZUSAMMEN	16 205	397	30 790	2 934	218	6	134 221	6 601 456
DAVON:								
WOHNGBAEUDE M. 1 WOHNUNG
WOHNGBAEUDE M. 2 WOHNUNGEN
WOHNGBAEUDE M. 3 O.M.WOHN- WOHNHEIME	20	4	969	25	206	6	1 337	75 724
DARUNTER:								
GEB. M. EIGENTUMSWOHNUNGEN	1 214	84	8 051	657	-	-	27 190	1 186 918
NICHTWOHNGBAEUDE ZUSAMMEN	2 892	1 601	501	41	-	-	1 774	2 714 508
DAVON:								
ANSTALTSGBAEUDE	39	60	78	2	-	-	94	151 538
BUERO- U. VERWALTUNGSGB.	304	220	71	6	-	-	245	654 091
LANDWIRTSCH. BETRIEBSGB.	483	133	88	9	-	-	408	99 491
NICHTLANDW. BETRIEBSGB.	1 621	982	260	25	-	-	1 058	1 216 734
SONSTIGE NICHTWOHNGBAEUDE	546	207	4	-1	-	-	-31	592 654
DARUNTER:								
AUSGEW. INFRASTRUKTURGEB.	607	291	84	2	-	-	80	820 206
BADEN - WUERTTEMBERG								
WOHN- UND NICHTWOHNGBAEUDE	49 153	7 237	94 303	7 963	1 799	54	381 520	29 656 223
WOHNGBAEUDE ZUSAMMEN	40 781	2 098	91 410	7 725	1 601	49	371 009	19 515 562
DAVON:								
WOHNGBAEUDE M. 1 WOHNUNG
WOHNGBAEUDE M. 2 WOHNUNGEN
WOHNGBAEUDE M. 3 O.M.WOHN- WOHNHEIME	178	-2	1 397	65	1 741	51	5 179	294 427
DARUNTER:								
GEB. M. EIGENTUMSWOHNUNGEN	6 465	868	45 011	2 960	-122	-2	149 844	6 932 202
NICHTWOHNGBAEUDE ZUSAMMEN	8 372	5 139	2 893	238	198	5	10 511	10 140 661
DAVON:								
ANSTALTSGBAEUDE	138	161	229	13	180	5	854	681 658
BUERO- U. VERWALTUNGSGB.	927	884	388	29	11	0	1 241	2 462 965
LANDWIRTSCH. BETRIEBSGB.	1 644	403	284	30	10	0	1 262	325 519
NICHTLANDW. BETRIEBSGB.	4 556	3 187	1 840	157	50	1	6 749	4 982 436
SONSTIGE NICHTWOHNGBAEUDE	1 107	504	152	10	-53	-1	405	1 688 083
DARUNTER:								
AUSGEW. INFRASTRUKTURGEB.	1 373	727	398	24	139	4	1 322	2 478 580
BAYERN								
WOHN- UND NICHTWOHNGBAEUDE	66 521	8 258	113 512	10 234	2 374	69	488 085	41 107 507
WOHNGBAEUDE ZUSAMMEN	52 166	1 113	110 779	10 025	2 374	67	478 749	27 821 815
DAVON:								
WOHNGBAEUDE M. 1 WOHNUNG
WOHNGBAEUDE M. 2 WOHNUNGEN
WOHNGBAEUDE M. 3 O.M.WOHN- WOHNHEIME	90	19	1 413	56	2 471	69	5 032	394 545
DARUNTER:								
GEB. M. EIGENTUMSWOHNUNGEN	4 688	297	42 198	2 685	-51	-1	135 637	6 768 582
NICHTWOHNGBAEUDE ZUSAMMEN	14 355	7 145	2 733	208	-	2	9 336	13 285 692
DAVON:								
ANSTALTSGBAEUDE	127	198	128	6	89	4	422	861 583
BUERO- U. VERWALTUNGSGB.	867	747	373	26	-93	-2	1 053	2 235 569
LANDWIRTSCH. BETRIEBSGB.	3 666	997	192	21	-	-	857	850 801
NICHTLANDW. BETRIEBSGB.	8 241	4 523	1 865	143	1	-	6 419	7 123 745
SONSTIGE NICHTWOHNGBAEUDE	1 654	681	175	12	3	0	585	2 213 994
DARUNTER:								
AUSGEW. INFRASTRUKTURGEB.	1 710	1 017	326	21	92	4	1 100	3 446 208

BAUTAETIGKEIT
2 BAUGENEHMIGUNGEN
2.2 HOCHBAU INSGESAMT
2.2.2 NACH GEBAEUDEARTEN UND LAENDERN
JANUAR BIS NOVEMBER 1993

GEBAEUDEART	ERRICHTUNG NEUER GEBAEUDE									
	GEBAEUDE	RAUM- INHALT	GE- SCHOSS- FLAECHE	NUTZ- FLAECHE	WOHNUNGEN		SONST. WOHN-EINHEITEN		WOHN- RAEUME	VERANSCHL. KOSTEN DES BAUWERKES
					INS- GESAMT	WOHN- FLAECHE	INS- GESAMT	WOHN- FLAECHE		
ANZAHL	1 000 M3	1 000 M2	ANZAHL	1 000 M2	ANZAHL	1 000 M2	ANZAHL	1 000 DM		
RHEINLAND - PFALZ										
WOHN- UND NICHTWOHN- GEBAEUDE	13 328	23 244	4 932	1 862	27 942	2 599	167	5	120 043	8 011 855
WOHN- GEBAEUDE ZUSAMMEN	11 647	14 540	3 368	484	27 541	2 568	167	5	118 677	5 832 567
DAVON:										
WOHN- GEBAEUDE M. 1 WOHNUNG	7 096	6 257	1 397	234	7 096	1 003	-	-	43 649	2 464 744
WOHN- GEBAEUDE M. 2 WOHNUNGEN	2 448	2 820	651	88	4 896	501	-	-	22 883	1 103 850
WOHN- GEBAEUDE M. 3 O.M. WOHN- WOHNHEIME	2 094	5 310	1 277	168	14 620	1 039	-	-	50 899	2 198 308
	9	150	41	5	929	25	167	5	1 246	65 665
DARUNTER:										
GEB. M. EIGENTUMSWOHNUNGEN	1 047	2 722	640	91	7 674	528	-	-	25 832	1 123 630
NICHTWOHN- GEBAEUDE ZUSAMMEN	1 681	8 704	1 566	1 378	401	32	-	-	1 366	2 179 288
DAVON:										
ANSTALTS- GEBAEUDE	22	265	68	56	80	2	-	-	107	130 645
BUERO- U. VERWALTUNGSGEB.	176	1 082	243	197	86	8	-	-	301	551 866
LANDWIRTSCH. BETRIEBSGEB.	318	641	126	116	23	2	-	-	97	70 559
NICHTLANDW. BETRIEBSGEB.	917	5 875	948	848	186	18	-	-	776	1 001 594
SONSTIGE NICHTWOHN- GEBAEUDE	248	837	181	161	26	2	-	-	85	424 624
DARUNTER:										
AUSGEW. INFRASTRUKTURGEB.	297	1 253	280	242	108	4	-	-	201	635 448
BADEN - WUERTTEMBERG										
WOHN- UND NICHTWOHN- GEBAEUDE	30 418	63 319	13 131	6 558	83 940	6 871	1 677	43	334 293	24 108 533
WOHN- GEBAEUDE ZUSAMMEN	26 104	37 839	8 383	2 298	81 785	6 701	1 439	37	326 358	16 717 989
DAVON:										
WOHN- GEBAEUDE M. 1 WOHNUNG	12 558	10 883	2 295	738	12 558	1 724	15	0	77 512	4 809 912
WOHN- GEBAEUDE M. 2 WOHNUNGEN	6 087	6 793	1 480	401	12 174	1 189	1	-	55 449	3 019 144
WOHN- GEBAEUDE M. 3 O.M. WOHN- WOHNHEIME	7 347	19 748	4 476	1 137	55 931	3 731	2	0	189 312	8 669 825
	112	434	121	23	1 122	48	1 421	37	4 085	219 108
DARUNTER:										
GEB. M. EIGENTUMSWOHNUNGEN	5 433	15 179	3 397	909	43 216	2 843	2	0	144 099	6 643 829
NICHTWOHN- GEBAEUDE ZUSAMMEN	4 314	25 480	4 749	4 260	2 155	170	238	6	7 935	7 390 544
DAVON:										
ANSTALTS- GEBAEUDE	48	656	153	120	201	11	199	5	786	415 534
BUERO- U. VERWALTUNGSGEB.	419	4 200	870	760	418	32	13	0	1 463	1 976 955
LANDWIRTSCH. BETRIEBSGEB.	938	1 971	363	345	47	5	2	-	217	199 770
NICHTLANDW. BETRIEBSGEB.	2 443	16 381	2 923	2 651	1 356	112	24	1	4 974	3 672 454
SONSTIGE NICHTWOHN- GEBAEUDE	466	2 269	440	383	133	10	-	-	495	1 125 831
DARUNTER:										
AUSGEW. INFRASTRUKTURGEB.	592	3 375	666	569	358	23	199	5	1 368	1 692 796
BAYERN 1)										
WOHN- UND NICHTWOHN- GEBAEUDE	51 694	99 477	-	7 774	103 996	9 294	2 250	60	445 719	36 922 640
WOHN- GEBAEUDE ZUSAMMEN	40 587	59 175	-	1 193	101 679	9 116	2 165	57	437 613	25 520 018
DAVON:										
WOHN- GEBAEUDE M. 1 WOHNUNG	26 986	27 147	-	524	26 986	3 740	3	0	168 780	11 388 788
WOHN- GEBAEUDE M. 2 WOHNUNGEN	7 168	9 525	-	184	14 336	1 470	-	-	67 976	4 127 648
WOHN- GEBAEUDE M. 3 O.M. WOHN- WOHNHEIME	6 374	21 800	-	459	58 983	3 853	5	0	196 247	9 652 244
	59	702	-	26	1 374	54	2 157	57	4 610	351 338
DARUNTER:										
GEB. M. EIGENTUMSWOHNUNGEN	4 066	14 909	-	307	41 066	2 707	-	-	132 126	6 566 681
NICHTWOHN- GEBAEUDE ZUSAMMEN	11 107	40 302	-	6 580	2 317	178	85	3	8 106	11 402 622
DAVON:										
ANSTALTS- GEBAEUDE	67	935	-	172	121	6	81	3	397	598 749
BUERO- U. VERWALTUNGSGEB.	524	4 040	-	688	362	27	-	-	1 205	1 983 396
LANDWIRTSCH. BETRIEBSGEB.	2 890	5 872	-	923	101	12	-	-	492	735 255
NICHTLANDW. BETRIEBSGEB.	6 554	25 852	-	4 196	1 575	120	1	-	5 413	6 329 282
SONSTIGE NICHTWOHN- GEBAEUDE	1 072	3 798	-	601	158	13	3	0	599	1 755 940
DARUNTER:										
AUSGEW. INFRASTRUKTURGEB.	1 164	5 679	-	903	302	21	84	3	1 083	2 685 831

1) DIE GESCHOSSFLAECHE WIRD IN BAYERN NICHT VOLLSTAENDIG ERHOEBEN.

BAUTAETIGKEIT
2 BAUGENEHMIGUNGEN
2.2 HOCHBAU INSGESAMT
2.2.2 NACH GEBAEUDEARTEN UND LAENDERN
JANUAR BIS NOVEMBER 1993

GEBAEUDEART	INSGESAMT (EINSCHL. BAUMASSNAHMEN AN BESTEHENDEN GEBAEUDEN)							
	GEBAEUDE/ BAUMASS- NAHMEN	NUTZ- FLAECHE	WOHNUNGEN		SONST. WOHN-EINHEITEN		WOHN- RAEUME	VERANSCHLAGTE KOSTEN DES BAUWERKES
			INS- GESAMT	WOHN- FLAECHE	INS- GESAMT	WOHN- FLAECHE		
ANZAHL	1 000 M2	ANZAHL	1 000 M2	ANZAHL	1 000 M2	ANZAHL	1 000 DM	
SAARLAND								
WOHN- UND NICHTWOHN- GEBAEUDE	3 814	294	5 994	566	374	11	27 123	1 731 209
WOHN- GEBAEUDE ZUSAMMEN	3 333	14	5 855	558	310	9	26 609	1 229 822
DAVON:								
WOHN- GEBAEUDE M. 1 WOHNUNG
WOHN- GEBAEUDE M. 2 WOHNUNGEN
WOHN- GEBAEUDE M. 3 O.M. WOHN- WOHNHEIME	13	-1	-11	-1	310	9	432	16 684
DARUNTER:								
GEB. M. EIGENTUMSWOHNUNGEN	141	9	1 537	90	-	-	4 796	194 900
NICHTWOHN- GEBAEUDE ZUSAMMEN	481	280	139	8	64	2	514	501 387
DAVON:								
ANSTALTS- GEBAEUDE	14	11	-	-	-	-	-	48 430
BUERO- U. VERWALTUNGSGEB.	58	59	41	2	-	-	120	123 333
LANDWIRTSCH. BETRIEBSGEB.	33	9	2	0	-	-	9	4 707
NICHTLANDW. BETRIEBSGEB.	288	171	88	6	-	-	320	222 877
SONSTIGE NICHTWOHN- GEBAEUDE	88	30	8	-0	64	2	65	102 040
DARUNTER:								
AUSGEM. INFRASTRUKTURGEB.	103	40	8	-0	64	2	65	155 275
BERLIN (WEST)								
WOHN- UND NICHTWOHN- GEBAEUDE	2 878	1 000	8 524	716	368	17	33 165	5 499 359
WOHN- GEBAEUDE ZUSAMMEN	2 449	78	8 394	706	367	17	32 711	2 418 438
DAVON:								
WOHN- GEBAEUDE M. 1 WOHNUNG
WOHN- GEBAEUDE M. 2 WOHNUNGEN
WOHN- GEBAEUDE M. 3 O.M. WOHN- WOHNHEIME	9	3	-	-0	399	18	603	69 171
DARUNTER:								
GEB. M. EIGENTUMSWOHNUNGEN	256	10	1 208	93	-32	-1	4 383	285 587
NICHTWOHN- GEBAEUDE ZUSAMMEN	429	922	130	10	1	0	444	3 080 921
DAVON:								
ANSTALTS- GEBAEUDE	7	2	-	-	-	-	1	10 064
BUERO- U. VERWALTUNGSGEB.	169	627	109	9	-	-	362	2 045 095
LANDWIRTSCH. BETRIEBSGEB.	5	1	-	-	-	-	-	1 871
NICHTLANDW. BETRIEBSGEB.	185	219	3	-0	-	-	-5	585 433
SONSTIGE NICHTWOHN- GEBAEUDE	63	73	18	2	1	0	86	438 458
DARUNTER:								
AUSGEM. INFRASTRUKTURGEB.	73	77	18	2	1	0	87	457 500

BAUTAETIGKEIT
2 BAUGENEHMIGUNGEN
2.2 HOCHBAU INSGESAMT
2.2.2 NACH GEBAEUDEARTEN UND LAENDERN
JANUAR BIS NOVEMBER 1993

GEBAEUDEART	ERRICHTUNG NEUER GEBAEUDE									
	GEBAEUDE	RAUM- INHALT	GE- SCHOSS- FLAECHE	NUTZ- FLAECHE	WOHNUNGEN		SONST. WOHN-EINHEITEN		WOHN- RAEUME	VERANSCHL. KOSTEN DES BAUWERKES
					INS- GESAMT	WOHN- FLAECHE	INS- GESAMT	WOHN- FLAECHE		
ANZAHL	1 000 M3	1 000 M2	ANZAHL	1 000 M2	ANZAHL	1 000 M2	ANZAHL	1 000 DM		
SAARLAND										
WOHN- UND NICHTWOHNGBAEUDE	2 370	4 265	910	252	5 195	480	220	7	23 035	1 432 173
WOHNGBAEUDE ZUSAMMEN	2 130	2 869	642	28	5 069	469	156	5	22 479	1 056 761
DAVON:										
WOHNGBAEUDE M. 1 WOHNUNG	1 351	1 335	282	7	1 351	189	-	-	8 686	481 161
WOHNGBAEUDE M. 2 WOHNUNGEN	458	560	126	4	916	94	-	-	4 291	197 110
WOHNGBAEUDE M. 3 O.M.WOHN. WOHNHEIME	319	943	228	16	2 802	176	-	-	9 294	366 740
WOHNHEIME
DARUNTER:										
GEB. M. EIGENTUMSWOHNUNGEN	125	484	115	10	1 506	88	-	-	4 679	192 010
NICHTWOHNGBAEUDE ZUSAMMEN	240	1 396	268	224	126	10	64	2	556	375 412
DAVON:										
ANSTALTSGBAEUDE	3	43	9	7	-	-	-	-	-	30 450
BUERO- U. VERWALTUNGSGBE.	28	285	61	51	43	4	-	-	154	108 201
LANDWIRTSCH. BETRIEBSGBE.	20	37	7	7	-	-	-	-	-	3 314
NICHTLANDW. BETRIEBSGBE.	152	891	154	134	78	6	-	-	314	159 440
SONSTIGE NICHTWOHNGBAEUDE	37	141	37	25	5	1	64	2	88	74 007
DARUNTER:										
AUSGEW. INFRASTRUKTURGEB.	40	189	45	31	5	1	64	2	88	108 002
BERLIN (WEST)										
WOHN- UND NICHTWOHNGBAEUDE	1 112	6 677	1 630	839	5 944	450	381	17	22 707	3 992 136
WOHNGBAEUDE ZUSAMMEN	885	2 461	619	54	5 804	439	381	17	22 216	1 483 073
DAVON:										
WOHNGBAEUDE M. 1 WOHNUNG	277	190	40	2	277	33	-	-	1 511	98 690
WOHNGBAEUDE M. 2 WOHNUNGEN	67	72	17	1	134	13	-	-	594	38 401
WOHNGBAEUDE M. 3 O.M.WOHN. WOHNHEIME	536	2 114	536	48	5 393	393	-	-	19 531	1 280 551
WOHNHEIME	5	84	24	3	-	-	381	17	580	65 431
DARUNTER:										
GEB. M. EIGENTUMSWOHNUNGEN	163	381	92	8	986	72	-	-	3 543	221 125
NICHTWOHNGBAEUDE ZUSAMMEN	227	4 216	1 010	785	140	11	-	-	491	2 509 063
DAVON:										
ANSTALTSGBAEUDE
BUERO- U. VERWALTUNGSGBE.	97	3 010	731	568	119	9	-	-	410	1 832 876
LANDWIRTSCH. BETRIEBSGBE.	4	3	1	1	-	-	-	-	-	1 251
NICHTLANDW. BETRIEBSGBE.	96	829	188	159	7	1	-	-	21	362 039
SONSTIGE NICHTWOHNGBAEUDE	29	371	89	57	14	1	-	-	60	310 437
DARUNTER:										
AUSGEW. INFRASTRUKTURGEB.	31	385	92	59	14	1	-	-	60	321 317

BAUTAETIGKEIT
2 BAUGENEHMIGUNGEN
2.3 FERTIGTEILBAU
2.3.1 NACH GEBAEUDEARTEN UND BAUHERRENGRUPPEN
JANUAR BIS NOVEMBER 1993

GEBAEUDEART BAUHERR	ERRICHTUNG NEUER GEBAEUDE								
	GEBAEUDE	RAUM- INHALT	NUTZ- FLAECHE	WOHNUNGEN		SONST. WOHN-EINHEITEN		WOHN- RAEUME	VERANSCHL. KOSTEN DES BAUWERKES
				INS- GESAMT	WOHN- FLAECHE	INS- GESAMT	WOHN- FLAECHE		
	ANZAHL	1 000 M3	1 000 M2	ANZAHL	1 000 M2	ANZAHL	1 000 M2	ANZAHL	1 000 DM
FRUEHERES BUNDES GEBIET *)									
WOHN- UND NICHTWOHN GEBAEUDE	17 643	70 469	10 283	15 798	1 514	1 474	46	74 207	14 906 120
DAGEGEN:									
JANUAR BIS NOVEMBER 1992	18 786	77 324	11 247	15 873	1 533	1 677	51	74 837	15 964 035
JANUAR BIS NOVEMBER 1991	19 017	90 346	12 987	14 346	1 410	1 218	34	69 042	16 122 130
JANUAR BIS NOVEMBER 1990	18 525	85 431	12 023	14 908	1 443	1 209	28	70 121	14 680 152
WOHN GEBAEUDE ZUSAMMEN	9 482	8 547	342	15 011	1 449	1 474	46	71 583	3 547 901
DAVON:									
WOHN GEBAEUDE M. 1 WOHNUNG	7 137	5 308	226	7 137	881	1	-	41 341	2 206 360
WOHN GEBAEUDE M. 2 WOHNUNGEN	1 805	1 752	71	3 610	319	-	-	15 635	743 524
WOHN GEBAEUDE M. 3 O.M. WOHN- WOHNHEIME	422	1 205	35	3 921	238	-	-	11 495	476 578
	118	278	10	343	12	1 473	46	3 052	121 439
DARUNTER:									
GEB. M. EIGENTUMSWOHNUNGEN	219	668	23	2 171	128	-	-	6 134	270 111
VON DEN BAUHERREN WAREN:									
OEFFENTLICHE BAUHERREN UNTERNEHMEN	116 710	162 1 209	5 35	467 1 135	20 208	561 826	14 26	1 944 11 107	61 460 486 531
DAVON:									
WOHNUNGSUNTERNEHMEN	568	982	28	2 726	177	307	14	9 075	388 181
IMMOBILIENFONDS	4	6	0	38	2	-	-	73	2 685
SONSTIGE UNTERNEHMEN	138	219	7	431	30	519	12	1 959	95 665
PRIVATE HAUSHALTE ORG. OHNE ERWERBSZWECK	8 647 9	7 152 24	302 1	11 341 8	1 221 1	7 80	1 6	58 318 214	2 986 414 13 496
NICHTWOHN GEBAEUDE ZUSAMMEN	8 161	61 922	9 941	787	65	-	-	2 624	11 358 219
DAVON:									
ANSTALTS GEBAEUDE	26	184	35	-	-	-	-	-	65 938
BUERO- U. VERWALTUNGSGEB.	491	6 736	1 271	303	22	-	-	915	2 499 226
LANDWIRTSCH. BETRIEBSGEB.	2 011	5 342	986	8	1	-	-	37	480 731
NICHTLANDW. BETRIEBSGEB.	5 204	47 273	7 293	439	40	-	-	1 547	7 572 142
DARUNTER:									
FABRIK- U. WERKSTATTGEB.	1 652	16 370	2 512	150	16	-	-	668	2 985 470
HANDELS- UND LAGERGEB.	2 754	28 229	4 165	273	22	-	-	809	3 912 211
HOTELS U. GASTSTAETTEN	63	368	92	5	0	-	-	20	158 298
SONSTIGE NICHTWOHN GEBAEUDE	429	2 373	356	37	3	-	-	125	740 182
DARUNTER:									
AUSGEW. INFRASTRUKTURGEB.	593	3 536	525	40	3	-	-	135	1 010 680
VON DEN BAUHERREN WAREN:									
OEFFENTLICHE BAUHERREN	340	1 951	328	19	1	-	-	53	777 404
DAVON:									
BUND	13	404	72	8	0	-	-	14	128 074
LAENDER	43	422	66	-	-	-	-	-	274 739
GEMEINDEN UND GEM.-VERB.	278	1 057	178	8	1	-	-	28	323 887
SOZIALVERSICHERUNG	6	68	11	3	0	-	-	11	50 704
UNTERNEHMEN	6 982	57 074	9 115	645	53	-	-	2 139	9 965 932
DAVON:									
LAND- U. FORSTW., FISCH.	1 966	5 242	968	6	1	-	-	29	480 342
PRODUZIERENDES GEWERBE	2 386	24 011	3 506	156	16	-	-	645	3 767 765
HANDEL, KREDITINST. U.A. 1)	2 520	26 002	4 346	479	36	-	-	1 449	5 450 860
DARUNTER:									
IMMOBILIENFONDS	45	1 286	196	13	1	-	-	46	469 761
VERKEHR U. NACH.-UEBERM.	100	1 813	295	4	0	-	-	16	266 985
DARUNTER:									
BUNDESBahn UND -POST	16	712	80	-	-	-	-	-	67 031
PRIVATE HAUSHALTE	652	2 194	375	108	10	-	-	386	443 153
ORG. OHNE ERWERBSZWECK	187	699	125	15	1	-	-	46	171 730

1) EINSCHL. VERSICHERUNGSGEWERBE UND DIENSTLEISTUNGSUNTERNEHMEN.
*) DIE HIERIN ENTHALTENEN ERGEBNISSE FUER 1993 VON HAMBURG SIND VORLAEUFIG.

BAUTAETIGKEIT
2 BAUGENEHMIGUNGEN
2.3 FERTIGTEILBAU
2.3.2 NACH GEBAEUDEARTEN UND LAENDERN
JANUAR BIS NOVEMBER 1993

GEBAEUDEART	ERRICHTUNG NEUER GEBAEUDE									
	GEBAEUDE	RAUM- INHALT	GE- SCHOSS- FLAECHE	NUTZ- FLAECHE	WOHNUNGEN		SONST. WOHN-EINHEITEN		WOHN- RAEUME	VERANSCHL. KOSTEN DES BAUWERKES
					INS- GESAMT	WOHN- FLAECHE	INS- GESAMT	WOHN- FLAECHE		
ANZAHL	1 000 M3	1 000 M2	ANZAHL	1 000 M2	ANZAHL	1 000 M2	ANZAHL	1 000 DM		
SCHLESWIG - HOLSTEIN										
WOHN- UND NICHTWOHNGBAEUDE	1 061	4 094	652	521	721	71	22	0	3 378	573 709
DAVON:										
WOHNGBAEUDE	547	354	87	2	703	70	22	0	3 307	141 424
NICHTWOHNGBAEUDE	514	3 740	565	519	18	2	-	-	71	432 285
HAMBURG *)										
WOHN- UND NICHTWOHNGBAEUDE	148	1 412	256	228	308	24	-	-	1 161	395 560
DAVON:										
WOHNGBAEUDE	65	73	15	3	153	14	-	-	705	44 118
NICHTWOHNGBAEUDE	83	1 339	241	226	155	10	-	-	456	351 442
NIEDERSACHSEN										
WOHN- UND NICHTWOHNGBAEUDE	2 935	9 019	2 063	1 764	1 996	180	80	13	9 257	1 623 730
DAVON:										
WOHNGBAEUDE	1 203	1 025	256	61	1 934	174	80	13	9 031	326 776
NICHTWOHNGBAEUDE	1 732	7 988	1 808	1 704	62	6	-	-	226	1 296 954
BREMEN										
WOHN- UND NICHTWOHNGBAEUDE	58	696	115	100	7	1	3	1	71	90 672
DAVON:										
WOHNGBAEUDE	9	8	2	0	6	1	3	1	67	3 367
NICHTWOHNGBAEUDE	49	688	112	99	1	0	-	-	4	87 305
NORDRHEIN - WESTFALEN										
WOHN- UND NICHTWOHNGBAEUDE	2 560	14 454	2 419	2 048	2 051	189	195	6	9 182	2 650 754
DAVON:										
WOHNGBAEUDE	1 188	1 037	232	31	1 887	178	195	6	8 787	393 415
NICHTWOHNGBAEUDE	1 372	13 417	2 187	2 017	164	11	-	-	395	2 257 339
HESSEN										
WOHN- UND NICHTWOHNGBAEUDE	1 473	4 637	915	662	1 755	162	-	-	7 768	1 146 262
DAVON:										
WOHNGBAEUDE	939	921	204	25	1 698	156	-	-	7 538	340 905
NICHTWOHNGBAEUDE	534	3 716	711	637	67	5	-	-	230	805 357
RHEINLAND - PFALZ										
WOHN- UND NICHTWOHNGBAEUDE	1 583	5 437	871	671	1 220	139	66	1	6 618	1 012 595
DAVON:										
WOHNGBAEUDE	1 009	807	180	28	1 194	137	66	1	6 518	328 898
NICHTWOHNGBAEUDE	574	4 630	690	643	26	3	-	-	100	683 697
BADEN - WUERTTEMBERG										
WOHN- UND NICHTWOHNGBAEUDE	4 056	12 090	2 162	1 633	4 747	454	677	15	22 584	2 782 190
DAVON:										
WOHNGBAEUDE	2 792	2 598	575	165	4 628	440	677	15	22 059	1 183 179
NICHTWOHNGBAEUDE	1 264	9 492	1 587	1 468	119	14	-	-	525	1 599 011
BAYERN 1)										
WOHN- UND NICHTWOHNGBAEUDE	3 241	15 745	-	2 179	2 473	242	322	7	11 535	3 368 453
DAVON:										
WOHNGBAEUDE	1 402	1 438	-	26	2 374	232	322	7	11 143	653 335
NICHTWOHNGBAEUDE	1 839	14 307	-	2 153	99	10	-	-	392	2 715 128
SAARLAND										
WOHN- UND NICHTWOHNGBAEUDE	234	772	131	94	205	22	7	0	1 079	151 762
DAVON:										
WOHNGBAEUDE	136	121	26	0	184	20	7	0	1 003	44 084
NICHTWOHNGBAEUDE	98	651	105	94	21	2	-	-	76	107 678
BERLIN (WEST)										
WOHN- UND NICHTWOHNGBAEUDE	294	2 119	514	384	315	31	102	4	1 574	1 110 423
DAVON:										
WOHNGBAEUDE	192	165	37	2	280	27	102	4	1 425	88 400
NICHTWOHNGBAEUDE	102	1 954	477	382	55	4	-	-	149	1 022 023

1) DIE GESCHOSSFLAECHE WIRD IN BAYERN NICHT VOLLSTAENDIG ERHOEBEN.

*) DIE VORLIEGENDEN ERGEBNISSE KOENNEN SICH IN HAMBURG DURCH NACHMELDUNGEN AENDERN.

BAUAEITIGKEIT
3 BAUFERTIGSTELLUNGEN

3.1 NACH GEBAEUDEARTEN UND BAUHERRENGRUPPEN
JANUAR BIS NOVEMBER 1993

GEBAEUDEART BAUHERR	INSGESAMT (EINSCHL. BAUMASSNAHMEN AN BESTEHENDEN GEBAEUDEN)							
	GEBAEUDE/ BAUMASS- NAHMEN	NUTZ- FLAECHE	WOHNUNGEN		SONST. WOHN-EINHEITEN		WOHN- RAEUME	VERANSCHLAGTE KOSTEN DES BAUWERKES
			INS- GESAMT	WOHN- FLAECHE	INS- GESAMT	WOHN- FLAECHE		
	ANZAHL	1 000 M2	ANZAHL	1 000 M2	ANZAHL	1 000 M2	ANZAHL	1 000 DM
FRUEHERES BUNDES GEBIET *)								
WOHN- UND NICHTWOHN GEBAEUDE	105 052	16 494	184 794	16 239	4 444	150	777 580	69 485 693
DAGEGEN:								
JANUAR BIS NOVEMBER 1992	93 985	14 869	158 574	14 038	2 970	96	672 568	47 787 662
JANUAR BIS NOVEMBER 1991	91 673	14 365	135 979	12 610	3 877	110	600 457	42 835 645
JANUAR BIS NOVEMBER 1990	88 953	13 737	113 971	11 117	3 147	96	529 145	39 182 088
WOHN GEBAEUDE ZUSAMMEN	86 594	2 673	180 152	15 884	4 226	144	762 083	35 540 925
DAVON:								
WOHN GEBAEUDE M. 1 WOHNUNG
WOHN GEBAEUDE M. 2 WOHNUNGEN
WOHN GEBAEUDE M. 3 O.M. WOHN. WOHNHEIME	378	49	4 249	166	4 340	146	14 040	721 532
DARUNTER:								
GEB. M. EIGENTUMSWOHNUNGEN	7 588	674	64 355	3 729	-48	-1	186 238	7 655 577
VON DEN BAUHERREN WAREN:								
OEFFENTLICHE BAUHERREN UNTERNEHMEN	469 19 528	19 1 026	1 875 84 497	127 6 130	846 1 953	28 70	7 886 309 859	408 894 13 058 907
DAVON:								
WOHNUNGSUNTERNEHMEN	17 195	938	76 313	5 514	1 044	49	279 853	11 693 948
IMMOBILIENFONDS	453	20	2 045	154	57	2	7 439	314 893
SONSTIGE UNTERNEHMEN	1 880	68	6 139	482	852	20	22 587	1 050 066
PRIVATE HAUSHALTE ORG. OHNE ERWERBSZWECK	66 282 315	1 612 16	92 354 1 426	9 541 87	406 1 021	15 30	438 673 5 665	21 783 184 288 940
NICHTWOHN GEBAEUDE ZUSAMMEN	18 458	13 822	4 642	354	218	6	15 497	23 944 768
DAVON:								
ANSTALTS GEBAEUDE	270	539	217	11	149	4	492	1 892 080
BUERO- U. VERWALTUNGS GEB.	2 464	2 835	1 239	85	13	0	3 884	7 210 327
LANDWIRTSCH. BETRIEBS GEB.	3 082	907	223	23	13	0	1 003	602 222
NICHTLANDW. BETRIEBS GEB.	10 223	8 303	2 657	213	7	0	9 091	10 471 641
DARUNTER:								
FABRIK- U. WERKSTATT GEB.	3 087	3 154	599	56	9	-0	2 235	4 097 471
HANDELS- UND LAGER GEB.	4 294	3 770	1 813	138	9	0	6 026	4 269 137
HOTELS U. GASTSTAETTEN	739	461	133	12	8	0	469	980 015
SONSTIGE NICHTWOHN GEBAEUDE	2 419	1 238	306	23	36	1	1 027	3 768 498
DARUNTER:								
AUSGEW. INFRASTRUKTUR GEB.	2 972	1 982	532	35	185	5	1 553	6 232 983
VON DEN BAUHERREN WAREN:								
OEFFENTLICHE BAUHERREN	1 729	1 223	93	8	4	0	300	4 498 976
DAVON:								
BUND	71	138	-	-	-	-	-	577 053
LAENDER	189	168	21	3	-	-	72	883 616
GEMEINDEN UND GEM.-VERB.	1 440	841	49	4	4	0	181	2 785 565
SOZIALVERSICHERUNG	29	76	23	1	-	-	47	252 741
UNTERNEHMEN	13 147	11 160	3 441	270	52	1	11 653	16 273 870
DAVON:								
LAND- U. FORSTW., FISCH.	3 033	923	174	18	13	0	795	634 032
PRODUZIERENDES GEWERBE	3 888	3 827	601	57	-1	-	2 347	4 981 980
HANDEL, KREDITINST. U.A. 1)	6 077	6 231	2 655	195	40	1	8 461	10 220 490
DARUNTER:								
IMMOBILIENFONDS	120	408	121	8	-	-	324	880 412
VERKEHR U. NACH.-UEBERM.	149	180	11	1	-	-	50	437 368
DARUNTER:								
BUNDESBAHN UND -POST	29	67	3	0	-	-	8	236 173
PRIVATE HAUSHALTE	2 466	813	938	66	1	-	2 853	1 465 192
ORG. OHNE ERWERBSZWECK	1 116	627	170	12	161	5	691	1 708 731

1) EINSCHL. VERSICHERUNGS GEWERBE UND DIENSTLEISTUNGS UNTERNEHMEN.

*) DIE HIERIN ENTHALTENEN ERGEBNISSE FUER 1993 VON HAMBURG SIND VORLAEUFIG.

BAU/TÄTIGKEIT
3 BAUFERTIGSTELLUNGEN

3.1 NACH GEBÄUDEARTEN UND BAUHERRN GRUPPEN
JANUAR BIS NOVEMBER 1993

GEBÄUDEART BAUHERR	ERRICHTUNG NEUER GEBÄUDE								
	GEBÄUDE	RAUM- INHALT	NUTZ- FLÄCHE	WOHNUNGEN		SONST. WOHNEINHEITEN		WOHN- RAEUME	VERANSCHL. KOSTEN DES BAUWERKES
				INS- GESAMT	WOHN- FLÄCHE	INS- GESAMT	WOHN- FLÄCHE		
	ANZAHL	1 000 M3	1 000 M2	ANZAHL	1 000 M2	ANZAHL	1 000 M2	ANZAHL	1 000 DM
FRÜHERES BUNDES GEBIET *)									
WOHN- UND NICHTWOHN GEBÄUDE	74 478	152 842	15 068	165 632	14 359	3 601	121	694 886	50 782 823
DAGEGEN:									
JANUAR BIS NOVEMBER 1992	66 850	135 422	13 387	141 982	12 390	2 632	82	600 081	40 694 786
JANUAR BIS NOVEMBER 1991	66 108	128 305	12 930	121 713	11 173	2 976	80	537 497	36 610 412
JANUAR BIS NOVEMBER 1990	65 763	122 029	12 265	104 557	9 883	3 064	80	481 414	33 497 849
WOHN GEBÄUDE ZUSAMMEN	62 739	80 994	2 957	161 791	14 068	3 419	117	681 637	31 217 494
DAVON:									
WOHN GEBÄUDE M. 1 WOHNUNG	41 253	33 466	1 269	41 253	5 365	9	0	243 772	12 649 586
WOHN GEBÄUDE M. 2 WOHNUNGEN	9 472	10 748	393	18 944	1 842	2	-	85 828	4 136 727
WOHN GEBÄUDE M. 3 O.M. WOHN. WOHNHEIME	11 765	35 222	1 219	97 702	6 714	22	2	339 580	13 791 964
	269	1 553	77	3 892	147	3 386	115	12 457	639 217
DARUNTER:									
GEB. M. EIGENTUMSWOHNUNGEN	6 392	18 771	710	52 295	3 577	1	-	179 348	7 328 236
VON DEN BAUHERRN WAREN:									
ÖFFENTLICHE BAUHERRN UNTERNEHMEN	283	716	30	1 688	111	578	20	6 865	310 892
	17 541	31 646	1 092	80 654	6 845	1 582	56	296 240	12 314 319
DAVON:									
WOHNUNGSUNTERNEHMEN	15 935	28 615	982	73 628	5 325	860	41	270 777	11 166 677
IMMOBILIENFONDS	362	855	21	1 783	132	1	1	6 408	260 153
SONSTIGE UNTERNEHMEN	1 244	2 378	89	5 243	388	721	16	19 055	887 489
PRIVATE HAUSHALTE	44 752	48 071	1 818	78 152	8 033	365	13	373 548	18 360 053
ORG. OHNE ERWERBSZWECK	163	558	18	1 297	78	894	25	4 984	232 130
NICHTWOHN GEBÄUDE ZUSAMMEN	11 739	71 648	12 109	3 841	291	182	5	13 049	19 565 329
DAVON:									
ANSTALTS GEBÄUDE	123	2 292	449	267	11	140	4	632	1 487 204
BIURO- U. VERWALTUNGS GEB.	1 329	14 473	2 608	1 169	84	8	0	3 865	6 298 552
LANDWIRTSCH. BETRIEBS GEB.	2 275	4 556	819	71	8	-	-	321	478 798
NICHTLANDW. BETRIEBS GEB.	6 703	44 571	7 246	2 013	164	-	-	7 056	8 801 757
DARUNTER:									
FABRIK- U. WERKSTATT GEB.	1 938	18 155	2 786	358	37	-	-	1 487	3 498 242
HANDELS- UND LAGER GEB.	2 777	20 933	3 199	1 503	114	-	-	5 041	3 515 120
HOTELS U. GASTSTÄTTEN	261	1 787	385	74	7	-	-	297	749 314
SONSTIGE NICHTWOHN GEBÄUDE	1 309	5 754	988	321	26	34	1	1 175	2 499 018
DARUNTER:									
AUSGEW. INFRASTRUKTUR GEB.	1 642	9 333	1 623	604	38	174	4	1 877	4 513 323
VON DEN BAUHERRN WAREN:									
ÖFFENTLICHE BAUHERRN	981	6 028	1 008	101	8	-	-	385	3 141 008
DAVON:									
BUND	55	1 047	130	1	0	-	-	5	507 785
LÄNDER	96	861	129	15	1	-	-	45	520 809
GEMEINDEN UND GEM.-VERB.	814	3 793	686	78	7	-	-	312	1 927 221
SOZIALVERSICHERUNG	16	336	63	7	1	-	-	23	185 193
UNTERNEHMEN	8 525	58 713	9 842	2 884	222	23	1	9 800	13 944 841
DAVON:									
LAND- U. FORSTW., FISCH. PRODUZIERENDES GEWERBE	2 273	4 699	830	66	7	-	-	299	508 230
HANDEL, KREDITINST. U.A. 1)	2 500	21 907	3 336	432	41	3	0	1 768	4 274 803
	3 655	31 082	5 507	2 376	173	20	1	7 699	8 763 890
DARUNTER:									
IMMOBILIENFONDS	93	2 376	400	115	7	-	-	301	810 445
VERKEHR U. NACH.-UEBERM.	97	1 028	169	10	1	-	-	44	397 918
DARUNTER:									
BUNDESBahn UND -POST	16	385	64	3	0	-	-	13	220 586
PRIVATE HAUSHALTE	1 626	4 101	731	706	49	-	-	2 202	1 200 310
ORG. OHNE ERWERBSZWECK	607	2 809	529	150	11	159	4	662	1 279 170

1) EINSCHL. VERSICHERUNGSGEWERBE UND DIENSTLEISTUNGSUNTERNEHMEN.

*) DIE HIERIN ENTHALTENEN ERGEBNISSE FUER 1993 VON HAMBURG SIND VORLAEUFIG.

**BAUTAETIGKEIT
4 VIERTELJAEHRLICHE ENTWICKLUNG DER BAUGENEHMIGUNGEN
NACH RAUMORDNUNGSREGIONEN
FRUEHERES BUNDESGBIET**

RAUMORDNUNGSREGION	3. VIERTELJAHR 1993										3. V.J. 1992	
	WOHN- UND NICHTWOHN- GEBAEUDE		WOHN- UND NICHTWOHN- GEBAEUDE						ERRICHTUNG NEUER GEBAEUDE		WOHN- NUNGEN INSGESAMT 1) 2)	RAUM- IN- HALT 3)
			WOHNUNGEN		WOHNUNGEN IN WOHN- GEBAEUDEN		WOHNUNGEN IN NICHTWOHN- GEBAEUDEN					
	INSGESAMT 1)	JE 10 000 EINWOHN.	INSGESAMT	% 4)	INSGESAMT	% 4)	DAR. IN WOHN- GEBAEUDEN MIT 1 O.2 WOHNUNGEN	RAUMINHALT	1000 M3	% 4)	ANZAHL	1000 M3
01 SCHLESWIG	897	26.9	22	741	38.5	443	21.0	284	20.3	707	236	
02 MITTELHOLSTEIN	1 285	46.2	19	1 156	55.0	464	16.9	245	-11.6	879	277	
03 DITHMARSCHEN	652	86.3	26	571	101.1	386	103.2	390	219.7	350	122	
04 OSTHOLSTEIN	752	63.8	19	639	62.6	172	-16.9	688	146.6	459	279	
05 HAMBURG *)	6 488	22.1	23	4 944	15.8	1 947	6.5	1 334	-29.9	5 312	1 902	
06 LUENEBURG	901	28.7	33	764	32.6	417	16.5	175	40.0	700	125	
07 BREMERHAVEN	672	47.4	21	586	55.1	246	30.9	250	-15.8	456	297	
08 WILHELMSHAVEN	575	39.6	24	495	35.5	264	30.7	74	-19.6	412	92	
09 OSTFRIESLAND	1 136	42.4	31	1 014	42.6	598	22.3	201	66.1	798	121	
10 OLDENBURG	1 878	40.5	43	1 685	48.5	781	34.2	267	-33.3	1 337	400	
11 EMSLAND	1 274	32.2	34	1 031	25.3	671	23.6	461	18.2	954	380	
12 OSNABRUECK	1 829	-0.3	33	1 528	-2.9	700	-5.1	645	18.1	1 835	547	
13 BREMEN	2 917	9.2	24	2 598	17.8	1 093	9.2	974	3.9	2 672	937	
14 MANNOVER	4 143	26.0	20	3 488	28.2	1 682	25.0	1 349	-10.8	3 287	1 513	
15 BRAUNSCHWEIG	2 276	-16.5	20	1 929	-19.5	992	12.0	411	4.1	2 727	395	
16 GOETTINGEN	655	-13.0	14	575	-6.8	272	6.7	165	55.7	753	106	
17 MÜNSTER	3 303	6.6	24	2 755	7.0	1 409	-1.1	1 273	-10.7	3 099	1 425	
18 BIELEFELD	2 933	43.6	20	2 658	47.3	1 361	57.3	811	0.2	2 043	809	
19 PADERBORN	1 138	46.3	30	1 021	49.5	432	20.7	258	18.3	778	218	
20 DORTMUND-SAUERLAND	2 691	29.8	16	2 366	38.0	925	17.4	1 134	64.8	2 073	688	
21 BOCHUM	561	-27.0	10	511	-17.2	53	-69.9	282	100.0	768	141	
22 ESSEN	1 847	54.2	9	1 866	75.5	549	11.6	704	14.7	1 198	614	
23 DUISBURG	1 002	-1.4	10	921	2.2	426	-11.8	181	-42.2	1 016	313	
24 KRELFELD	583	-49.5	12	466	-56.0	244	-59.0	178	-57.5	1 155	419	
25 MOENCHENGLADBACH	792	-28.3	15	720	-32.6	366	-18.8	280	66.7	1 105	168	
26 AACHEN	1 666	-8.6	17	1 543	-9.1	691	-8.2	282	-34.6	1 823	431	
27 DUESSELDORF	2 356	-1.8	16	2 086	1.4	652	24.9	881	-18.8	2 398	1 085	
28 WUPPERTAL	562	46.4	9	424	22.9	122	1.7	78	-59.2	394	191	
29 HAGEN	1 048	60.2	11	952	63.6	357	41.7	119	-56.6	654	274	
30 SIEGEN	719	4.5	18	612	1.3	338	36.8	143	-54.2	688	312	
31 KOELN	3 123	-13.1	14	2 799	-5.6	1 062	19.1	981	-42.1	3 593	1 693	
32 BONN	1 761	25.1	23	1 570	24.3	658	5.3	512	77.8	1 408	288	
33 NORDHESSEN	2 159	36.7	22	1 777	45.5	758	36.1	766	57.9	1 579	485	
34 MITTELHESSEN	1 530	6.8	22	1 151	1.6	481	11.3	324	-86.9	1 432	2 479	
35 OSTHESSEN	934	42.6	31	723	47.6	418	72.0	250	104.8	655	122	
36 UNTERMÄIN	4 474	11.6	22	3 469	2.8	726	-12.4	1 341	-13.1	4 012	1 543	
37 STARKENBURG	2 458	56.4	28	1 819	40.1	483	-5.3	456	-38.3	1 572	739	
38 RHEIN-MAIN-TAUNUS	882	-11.4	15	712	-10.9	255	-2.3	167	-38.4	996	271	
39 MITTEL- RHEIN- WESTERWALD	2 983	28.0	26	2 640	30.4	1 331	19.9	1 010	20.5	2 330	838	
40 TRIER	1 098	27.4	23	930	31.9	447	3.7	238	-20.4	862	289	
41 RHEINHESSEN-NAHE	1 938	-2.2	26	1 706	-4.3	613	14.4	245	-51.4	1 991	504	
42 RHEINPALZ	1 933	14.1	24	1 714	13.1	614	4.6	518	-5.8	1 694	550	
43 WESTPALZ	937	3.3	18	797	36.5	439	18.0	128	-80.1	907	649	
44 SAAR	1 682	24.7	16	1 386	27.4	633	6.7	392	-16.6	1 349	470	
45 UNTERER NECKAR	2 791	7.6	27	2 477	8.5	571	3.4	898	-6.0	2 594	955	
46 FRANKEN	3 363	12.6	46	3 040	13.2	994	16.5	723	-48.2	2 987	1 397	
47 MITTLERER OBERRHEIN	2 210	20.5	25	1 968	22.9	674	29.9	1 471	147.6	1 834	594	
48 NORDSCHWARZWALD	1 862	24.1	36	1 643	26.3	496	10.5	234	-62.7	1 501	627	
49 MITTLERER NECKAR	5 752	-5.3	24	5 060	-4.6	849	-18.1	1 784	-36.9	6 077	2 828	
50 OSTWÜRTTEMBERG	1 625	53.3	40	1 477	77.5	511	32.4	348	-23.9	1 060	457	
51 DONAU-ILLER (BA-WUE.)	1 587	1.1	37	1 327	-4.5	698	13.1	416	-1.4	1 570	422	
52 NECKAR-ALB	1 744	24.7	29	1 498	23.6	550	8.9	357	-37.6	1 398	572	
53 SCHWARZWALD-BAAR-HEUBERG	1 188	28.4	27	981	39.1	432	21.7	412	3.0	925	400	
54 SÜDLICHER OBERRHEIN	2 198	-10.6	25	1 854	-9.3	517	-3.4	627	-32.4	2 459	928	
55 HOCHRHEIN-BODENSEE	1 952	2.7	34	1 636	5.1	459	-4.2	501	24.0	1 901	404	
56 BODENSEE-OBERSCHWABEN	2 185	23.7	42	1 817	25.9	592	9.4	391	-33.7	1 766	590	
57 BAYERISCHER UNTERMÄIN	608	-12.6	18	544	-14.6	264	-19.8	154	1.3	696	152	
58 WÜRZBURG	1 091	-14.0	23	921	-21.6	479	1.9	292	-51.7	1 269	605	
59 MAIN-RHOEN	914	-1.5	22	783	-1.4	358	-6.0	496	41.3	928	351	
60 OBERFRANKEN-WEST	1 782	16.2	32	1 564	33.2	678	16.7	771	1.8	1 533	757	
61 OBERFRANKEN-OST	1 604	69.0	33	1 418	66.6	456	9.1	720	33.3	949	540	
62 OBERPALZ-NORD	1 453	19.7	30	1 345	24.4	636	21.4	517	-6.7	1 214	548	
63 MITTELFRANKEN	2 694	12.4	23	2 444	10.6	748	8.1	720	-28.0	2 396	1 000	
64 WESTMITTELFRANKEN	1 252	23.3	34	981	21.3	547	4.6	566	-13.9	1 015	657	
65 AUGSBURG	2 841	25.8	38	2 587	26.0	975	7.6	788	-12.2	2 259	897	
66 INGOLSTADT	1 493	16.8	41	1 414	22.4	661	5.9	287	-51.4	1 278	591	
67 REGENSBURG	2 081	-17.7	36	1 807	-20.9	981	7.0	1 045	0.2	2 529	1 043	
68 DONAU-HALD	2 532	21.1	43	2 263	21.7	1 001	22.1	1 030	25.9	2 091	818	
69 LANDSHUT	1 651	28.4	46	1 570	30.9	906	26.0	468	-25.8	1 286	657	
70 MÜNCHEN	5 491	30.5	24	4 828	31.6	1 429	7.7	1 658	-27.1	4 209	2 278	
71 DONAU-ILLER (BAYERN)	1 342	12.6	33	1 229	16.1	571	12.0	315	-32.4	1 192	466	
72 ALLGÄU	1 432	18.9	34	1 248	17.2	457	4.8	266	-4.3	1 204	278	
73 OBERLAND	1 252	6.6	34	1 039	-0.3	421	7.4	329	-30.9	1 175	476	
74 SÜDDOSTOBERBAYERN	2 593	23.8	38	2 184	25.3	912	6.0	619	-5.2	2 087	653	
75 BERLIN (WEST)	2 919	42.3	14	2 357	82.0	97	-16.4	1 108	-4.2	2 051	1 167	

1) EINSCHL. BAUMAßNAHMEN AN BESTEHENDEN GEBÄUDEN.

2) IN WOHN- UND NICHTWOHN- GEBÄUDEN. 3) ERRICHTUNG NEUER NICHTWOHN- GEBÄUDE.

4) VERÄNDERUNG ZUM VOHR- JAHRESZEITRAUM.

*) DIE VORLIEGENDEN ERGEBNISSE FUER 1993 VON HAMBURG KOENNEN SICH DURCH NACHMELDUNGEN AENDERN.

BAUTAETIGKEIT
4 VIERTELJAEHRliche ENTWICKLUNG DER BAUGENEHMIGUNGEN
NACH RAUMORDNUNGSREGIONEN
FRUEHERES BUNDESGBIET

RAUMORDNUNGSREGION	4. VJ. 1992		1. VJ. 1993		2. VJ. 1993		JAHR 1992		JAHR 1991	
	WOHN- NUNGEN- INSGE- SAMT 1)	RAUM- IN- HALT 2)	WOHN- NUNGEN- INSGE- SAMT 1)	RAUM- IN- HALT 2)	WOHN- NUNGEN- INSGE- SAMT 1)	RAUM- IN- HALT 2)	WOHN- NUNGEN- INSGE- SAMT 1)	RAUM- IN- HALT 2)	WOHN- NUNGEN- INSGE- SAMT 1)	RAUM- IN- HALT 2)
	ANZAHL	1000 M3	ANZAHL	1000 M3	ANZAHL	1000 M3	ANZAHL	1000 M3	ANZAHL	1000 M3
01 SCHLESWIG	604	228	700	177	895	266	2 400	929	2 137	1 045
02 MITTELHOLSTEIN	894	376	745	500	931	323	3 552	1 274	3 168	1 339
03 DITHMARSHEN	372	189	447	184	651	236	1 539	657	949	804
04 OSTHOLSTEIN	489	185	381	65	674	614	1 861	867	2 030	1 012
05 HAMBURG *)	5 779	2 296	5 175	1 757	6 409	2 322	21 542	7 337	17 205	7 455
06 LUENEBURG	909	96	675	181	784	132	2 662	523	2 267	968
07 BREMERHAVEN	554	109	414	141	479	148	1 949	605	1 522	949
08 WILHELMSHAVEN	408	91	400	67	502	89	1 455	299	1 221	368
09 OSTFRIESLAND	713	168	613	87	1 107	273	2 961	610	2 314	707
10 OLDENBURG	1 276	281	1 297	391	1 782	413	5 001	1 392	4 738	1 438
11 EMSLAND	750	445	978	412	1 201	389	3 446	1 680	3 332	2 039
12 OSNABRUECK	1 216	442	1 318	450	1 308	650	5 492	2 026	4 248	2 188
13 BREMEN	2 487	522	2 630	767	2 390	970	9 325	2 642	7 656	5 211
14 HANNOVER	3 802	1 407	2 988	1 077	3 327	758	12 578	4 804	10 661	5 655
15 BRAUNSCHWEIG	1 859	368	1 414	230	1 886	421	8 384	1 611	6 058	1 819
16 GOETTINGEN	661	145	649	93	821	152	2 708	536	2 202	1 075
17 MÜNSTER	2 922	1 739	2 229	689	3 625	1 199	11 257	5 507	9 238	5 209
18 BIELEFELD	2 817	1 107	1 773	685	2 349	786	7 996	3 280	6 787	4 055
19 PADERBORN	765	614	698	151	1 321	163	2 944	1 616	2 875	1 429
20 DORTMUND-SAUERLAND	2 061	710	2 081	502	2 646	623	7 860	2 890	7 082	3 657
21 BOCHUM	853	124	215	83	825	225	1 682	271	1 667	596
22 ESSEN	1 283	427	1 786	911	2 433	766	5 084	2 514	6 751	2 361
23 DUISBURG	1 447	1 062	884	165	1 164	657	4 153	1 878	3 903	1 658
24 KRELFELD	838	605	538	131	945	352	2 945	1 425	2 272	1 941
25 MOENCHENGLADBACH	1 116	363	680	578	872	166	3 270	1 342	2 268	1 000
26 AACHEN	1 399	233	1 278	219	1 512	238	5 439	1 655	5 189	2 132
27 DUESSELDORF	1 839	2 333	1 699	911	1 828	1 096	7 497	4 685	7 710	3 801
28 WUPPERTAL	416	332	393	196	574	180	1 895	909	2 098	905
29 HAGEN	1 619	473	625	189	976	323	3 934	1 320	3 501	1 887
30 SIEGEN	795	554	620	103	875	148	2 614	1 102	1 883	1 232
31 KOELN	3 806	997	1 928	455	3 275	834	13 477	4 832	11 737	3 863
32 BONN	1 406	364	1 270	666	2 012	246	5 252	1 401	4 963	1 622
33 NORDHESSEN	2 041	833	1 937	489	2 042	424	6 417	2 349	6 094	2 626
34 MITTELHESSEN	947	343	992	281	1 327	358	5 031	3 421	4 111	1 327
35 OSTHESSEN	483	325	621	194	883	200	2 193	826	1 955	1 023
36 UNTERMAIN	3 681	1 071	3 584	1 198	4 906	1 429	14 760	5 537	12 412	5 467
37 STARKENBURG	1 544	452	1 832	401	1 837	367	6 265	2 261	6 415	2 649
38 RHEIN-MAIN-TAUNUS	999	107	839	338	911	209	3 550	1 249	3 200	1 440
39 MITTELREIN-WESTERWALD	2 209	996	2 225	714	2 816	586	8 482	3 481	7 016	4 423
40 TRIER	629	525	726	223	1 314	542	3 398	1 406	2 316	1 501
41 RHEINHESSEN-NAHE	1 874	1 152	1 580	386	1 965	497	7 414	3 057	6 744	2 517
42 RHEINPFALZ	1 677	587	2 167	364	2 062	522	7 168	2 106	7 742	2 676
43 WESTPFALZ	574	261	899	658	852	210	2 811	1 788	3 228	941
44 SAAR	985	475	1 362	270	1 594	477	4 752	1 848	4 199	1 324
45 UNTERER NECKAR	2 138	671	2 078	735	2 220	436	8 534	3 266	8 475	3 704
46 FRANKEN	3 141	778	2 584	663	2 755	532	11 384	3 919	8 703	3 709
47 MITTLERER OBERRHEIN	1 576	1 093	1 985	582	1 909	601	7 119	5 609	6 818	3 176
48 NORDSCHWARZWALD	1 389	269	1 389	285	1 889	204	5 940	1 665	5 448	1 350
49 MITTLERER NECKAR	6 292	2 049	4 895	1 370	5 065	1 018	21 718	10 598	20 547	9 620
50 OSTWUERTEMBERG	754	250	924	290	1 238	265	3 701	1 480	3 592	2 409
51 DONAU-ILLER (BA-WUE.)	1 483	611	1 563	292	1 731	583	5 976	2 169	4 054	2 297
52 NECKAR-ALB	1 717	364	1 327	258	1 816	346	6 086	1 783	6 826	1 825
53 SCHWARZWALD-BAAR-HEUBERG	878	273	1 433	292	1 401	294	4 092	1 410	3 855	1 715
54 SUEDLICHER OBERRHEIN	1 770	845	1 865	617	2 172	532	8 166	2 862	7 038	3 354
55 HOCHRHEIN-BODENSEE	1 690	358	1 696	356	1 747	233	7 005	2 007	6 420	2 251
56 BODENSEE-OBERSCHWABEN	1 674	464	1 565	552	1 860	514	6 542	2 143	6 071	2 021
57 BAYERISCHER UNTERMAIN	641	216	543	87	852	218	2 711	715	2 209	858
58 WUERZBURG	875	224	862	754	1 087	350	3 898	1 277	2 942	1 628
59 MAIN-RHOEN	762	476	754	505	928	415	3 476	1 796	2 802	1 946
60 OBERFRANKEN-WEST	1 576	667	1 339	693	1 496	443	5 704	2 642	4 228	3 078
61 OBERFRANKEN-OST	1 308	571	989	449	1 138	638	3 847	2 152	3 178	2 467
62 OBERPFALZ-NORD	871	455	1 089	406	1 185	762	4 056	1 869	3 238	2 387
63 MITTELFRANKEN	3 925	671	3 107	648	3 176	705	10 679	3 831	9 080	5 754
64 WESTMITTELFRANKEN	760	677	776	334	1 559	397	3 517	2 614	2 513	2 191
65 AUGSBURG	2 513	716	2 375	779	2 644	1 040	8 631	3 223	7 820	4 749
66 INGOLSTADT	1 218	492	938	255	1 026	399	4 609	1 869	3 933	1 202
67 REGENSBURG	1 854	841	1 504	495	2 520	704	8 052	3 821	6 492	3 686
68 DONAU-WALD	1 740	601	1 813	568	2 163	1 279	7 088	2 759	5 217	2 232
69 LANDSHUT	951	738	1 145	462	1 728	396	4 299	2 476	3 801	1 620
70 MUENCHEN	4 320	1 938	3 874	2 061	5 085	2 285	17 579	8 459	14 730	10 343
71 DONAU-ILLER (BAYERN)	1 119	638	1 157	505	1 429	597	4 441	2 276	3 441	3 100
72 ALLGAEU	912	218	827	287	1 050	388	3 961	1 245	3 321	1 478
73 OBERLAND	873	361	817	436	823	480	3 950	1 473	3 224	1 191
74 SUEOOSTOBERBAYERN	1 596	493	1 584	446	2 114	626	6 711	2 674	5 609	2 809
75 BERLIN (WEST)	1 983	1 460	1 409	1 026	2 907	1 476	8 901	4 853	10 879	3 439

1) IN WOHN- UND NICHTWOHNGBEAUDEN (EINSCHL. BAUMASSNAHMEN AN BESTEHENDEN GEBEAUDEN).

2) ERRICHTUNG NEUER NICHTWOHNGBEAUDE.

*) DIE VORLIEGENDEN ERGEBNISSE FUER 1993 VON HAMBURG KOENNEN SICH DURCH NACHMELDUNGEN AENDERN.

BAUTAETIGKEIT
6 BAUEBERHANG AM JAHRESENDE
FRUEHERES BUNDESGBEIT

JAHR	WOHNUNGEN INS- GESAMT 1)	ERRICHTUNG NEUER GEBAEUDE								ERLOSCHENE BAUGENEH- MIGUNGEN WOHNUNGEN 1)	
		RAUMINHALT DER			WOHNUNGEN IN WOHN- UND NICHTWOHN- GEBAEUDEN						
		WOHN- GEBAEUDE	NICHTWOHN- GEBAEUDE	ZUSAMMEN	DAVON						
					UNTER DACH		NOCH NICHT UNTER DACH		NOCH NICHT BEGONNEN		
ANZAHL	1 000 M3	ANZAHL	%	ANZAHL	%	ANZAHL	%	ANZAHL			
1978	579085	332816	240064	549370	259888	47.3	125864	22.9	163818	29.8	18664
1979	593899	344579	255950	569316	287979	50.6	137021	24.1	144316	25.3	14369
1980	572613	326342	262441	549061	278674	50.9	129902	23.7	139485	25.4	11197
1981	550456	302501	247776	525091	267035	50.9	115111	21.9	142945	27.2	13214
1982	523689	272669	222166	496495	241689	48.7	103690	20.9	151136	30.4	15193
1983	584087	295848	228385	563308	257258	46.5	133893	24.2	162057	28.3	19176
1984	504719	253179	191066	474451	238862	50.4	90689	19.1	144900	30.5	17639
1985	425285	214689	190822	395776	179740	45.4	76471	19.3	139565	35.3	18346
1986	376396	193148	203246	347969	163710	47.0	63046	18.1	121213	34.9	16727
1987	331254	176925	217544	305084	140737	46.1	59845	19.6	104502	34.3	17673
1988	321193	175522	220576	295437	136636	46.2	62959	21.3	95842	32.4	17272
1989	348911	182709	241511	318625	135198	42.4	73313	23.0	110114	34.5	12513
1990	475433	228406	269774	420552	173904	41.4	104957	25.0	141691	39.7	10959
1991	553482	253298	290466	487158	214555	44.0	111800	23.0	160703	33.0	8535

SIEHE FACHSERIE 5, REIHE 1.

1) EINSCHL. BAUMASSNAHMEN AN BESTEHENDEN GEBAEUDEN.

6 GEBAEUDE- UND WOHNUNGSABGANG
FRUEHERES BUNDESGBEIT

JAHR	WOHN- GEBAEUDE				NICHTWOHN- GEBAEUDE				WOHNUNGEN INSGESAMT 1)
	GEBAEUDE	NUTZ- FLAECHE	WOHN- WOHNUNGEN	WOHNUNGEN	GEBAEUDE	NUTZ- FLAECHE	WOHN- WOHNUNGEN	WOHNUNGEN	
1981	9395	264	1554	21493	10162	4426	250	2996	25445
1982	7791	214	1245	16658	9659	4401	217	2571	20208
1983	7876	205	1251	16635	9062	4712	186	2256	19963
1984	7109	202	1112	14701	8540	4400	190	2263	17571
1985	6128	173	972	12436	8266	4206	184	2160	15038
1986	6294	181	961	12421	7973	4057	175	2137	15130
1987	6240	176	1000	12615	8300	3898	169	1888	15316
1988	6679	191	1032	12876	9295	4790	184	2148	15789
1989	6329	207	986	11945	9161	4644	191	2196	14785
1990	5998	199	926	11160	11052	4772	214	2439	14130
1991	6494	277	1121	11894	11793	5196	207	2367	14663

1) EINSCHL. WOHNUNGEN IN GEBAEUDETEILEN.

7 BEWILLIGUNGEN IM SOZIALEN WOHNUNGSBAU
FRUEHERES BUNDESGBEIT

JAHR	FOERDERUNG INSGESAMT					DARUNTER 1. FOERDERUNGSWEG 1)				
	GEOFORDERTE WOHNUNGEN	DARUNTER				GEOFORDERTE WOHNUNGEN	DARUNTER			
		IN WOHN- GEBAEUDEN MIT ... WOHNUNGEN			EIGENTUMS- WOHNUNGEN		IN WOHN- GEBAEUDEN MIT ... WOHNUNGEN			EIGENTUMS- WOHNUNGEN
		1	2	3 O. MEHR 2)			1	2	3 O. MEHR 2)	
ANZAHL										
1977	113037	44180	10414	45391	9969	57157	13262	2075	37050	2033
1978	136911	57447	13727	49872	11663	54162	11680	2005	36945	1693
1979	108781	47176	12686	38574	8493	48056	10640	2096	32170	1704
1980	97175	37648	12848	36951	8405	45612	8717	2264	31392	2247
1981	92902	28698	13813	42598	6899	46559	6863	2107	35227	1833
1982	98886	24198	12196	53736	7234	53973	6532	1995	41741	2576
1983	104083	27799	11780	55192	8422	47807	6563	1929	36556	2181
1984	80408	26009	9125	37259	7937	36929	7077	1526	25900	1638
1985	68952	24444	7490	27937	7224	37651	8281	1444	24372	1970
1986	52066	25834	4425	16912	5202	29786	10572	1361	15319	2066
1987	40668	20978	2227	12197	4559	23714	8290	742	11804	2307
1988	38886	20269	1701	12289	4034	22952	7808	610	12112	1970
1989	65153	20773	2753	36747	4305	33812	7779	857	22582	2277
1990	90704	23636	5034	56310	4732	38346	7357	1049	27865	1466
1991	90162	20926	5177	57249	6112	40054	9369	1405	27231	1651

SIEHE FACHSERIE 5, REIHE 2.

1) OHNE WOHNUNGEN IN GEMISCHT GEOFORDERTEN GEBAEUDEN.

2) OHNE WOHNHEIME.

BAUTAETIGKEIT

8. BAUGENEHMIGUNGEN
8.1 NACH GEBAEUDEARTEN UND BAUHERRENGRUPPEN
JANUAR BIS NOVEMBER 1993

GEBAEUDEART BAUHERR	INSGESAMT (EINSCHL. BAUMASSNAHMEN AN BESTEHENDEN GEBAEUDEN)							
	GEBAEUDE/ BAUMASS- NAHMEN	NUTZ- FLAECHE	WOHNUNGEN		SONST. WOHN-EINHEITEN		WOHN- RAEUME	VERANSCHLAGTE KOSTEN DES BAUWERKES
			INS- GESAMT	WOHN- FLAECHE	INS- GESAMT	WOHN- FLAECHE		
	ANZAHL	1 000 M2	ANZAHL	1 000 M2	ANZAHL	1 000 M2	ANZAHL	1 000 DM

NEUE LAENDER UND BERLIN-OST *)

WOHN- UND NICHTWOHNGBAEUDE	49 632	12 818	66 780	5 971	1 638	44	292 716	34 666 909
WOHNGBAEUDE ZUSAMMEN	37 089	1 140	63 201	6 899	1 536	40	280 936	13 753 634
DAVON:								
WOHNGBAEUDE M. 1 WOHNUNG
WOHNGBAEUDE M. 2 WOHNUNGEN
WOHNGBAEUDE M. 3 O.M. WOHN- WOHNHEIME	73	7	385	20	1 623	42	2 638	211 577
DARUNTER:								
GEB. M. EIGENTUMSWOHNUNGEN	1 569	219	15 678	1 015	-	-	50 701	2 234 741
VON DEN BAUHERREN WAREN:								
OEFFENTLICHE BAUHERREN UNTERNEHMEN	346 7 479	3 421	1 042 30 024	73 2 219	441 605	12 13	4 686 111 401	246 039 5 185 440
DAVON:								
WOHNUNGSUNTERNEHMEN	4 787	253	20 344	1 493	271	6	74 907	3 442 881
IMMOBILIENFONDS	950	64	4 344	314	175	3	15 795	707 062
SONSTIGE UNTERNEHMEN	1 742	105	5 336	412	159	4	20 699	1 035 497
PRIVATE HAUSHALTE ORG. OHNE ERWERBSZWECK	29 131 113	706 9	31 733 402	3 377 30	130 360	5 10	163 277 1 572	8 151 630 170 525
NICHTWOHNGBAEUDE ZUSAMMEN	12 563	11 678	3 579	272	102	4	11 780	20 813 275
DAVON:								
ANSTALTSGEBAEUDE	168	362	52	4	237	7	456	1 173 139
BUERG- U. VERWALTUNGSGBE.	2 089	2 372	1 612	113	-135	-3	4 773	6 272 068
LANDWIRTSCH. BETRIEBSGBE.	624	415	33	3	1	0	138	243 057
NICHTLANDW. BETRIEBSGBE.	7 751	7 851	1 644	130	23	0	5 455	10 901 204
DARUNTER:								
FABRIK- U. WERKSTATTGBE.	2 140	2 335	288	27	2	-	1 163	2 838 782
HANDELS- UND LAGERGBE.	3 514	4 328	1 015	76	-	-	3 275	5 357 138
HOTELS U. GASTSTAETTEN	982	882	-2	2	21	0	-110	1 593 744
SONSTIGE NICHTWOHNGBAEUDE	1 921	678	238	23	-24	-1	948	2 223 807
DARUNTER:								
AUSGEW. INFRASTRUKTURGEB.	2 568	1 487	307	28	213	6	1 468	4 384 116
VON DEN BAUHERREN WAREN:								
OEFFENTLICHE BAUHERREN	883	632	60	4	226	7	470	2 275 496
DAVON:								
BUND	79	60	-9	-1	-	-	-38	181 189
LAENDER	107	105	24	2	109	3	193	410 687
GEMEINDEN UND GEM.-VERB.	676	374	22	2	117	4	248	1 395 939
SOZIALVERSICHERUNG	21	93	23	1	-	-	67	287 671
UNTERNEHMEN	9 194	9 870	2 750	203	-143	-3	8 645	15 825 553
DAVON:								
LAND- U. FORSTW., FISCH. PRODUZIERENDES GEWERBE	637	417	21	3	1	0	104	256 452
HANDEL, KREDITINST. U.A. 1)	2 156 6 063	2 651 6 603	439 2 274	36 163	2 -146	-	1 595 6 908	3 060 967 11 925 458
DARUNTER:								
IMMOBILIENFONDS	237	724	338	21	-7	-1	903	1 584 256
VERKEHR U. NACH.-UEBERM.	338	199	16	1	-	-	38	582 676
DARUNTER:								
BUNDESBahn UND -POST	225	107	9	1	-	-	12	418 318
PRIVATE HAUSHALTE	2 259	949	640	57	19	0	2 340	1 808 646
ORG. OHNE ERWERBSZWECK	227	227	129	7	-	-	325	803 580

1) EINSCHL. VERSICHERUNGSGEWERBE UND DIENSTLEISTUNGSUNTERNEHMEN.

*) ANGABEN SIND INFOLGE EINES TEILWEISE NOCH UNGENUEGENDEN MELDEVERHALTENS SEITENS DER AUSKUNFTSPFLICHTIGEN NICHT VOLLZAEHLIG.

BAUTAETIGKEIT
 8 BAUGENEHMIGUNGEN
 8.1 NACH GEBAEUDEARTEN UND BAUHERRENGRUPPEN
 JANUAR BIS NOVEMBER 1993

GEBAEUDEART BAUHERR	ERRICHTUNG NEUER GEBAEUDE								
	GEBAEUDE	RAUM- INHALT	NUTZ- FLAECHE	WOHNUNGEN		SONST. WOHN-EINHEITEN		WOHN- RAEUME	VERANSCHL. KOSTEN DES BAUWERKES
				INS- GESAMT	WOHN- FLAECHE	INS- GESAMT	WOHN- FLAECHE		
	ANZAHL	1 000 M3	1 000 M2	ANZAHL	1 000 M2	ANZAHL	1 000 M2	ANZAHL	1 000 DM
NEUE LAENDER UND BERLIN - OST *)									
WOHN- UND NICHTWOHN- GEBAEUDE	36 116	97 808	12 290	62 282	5 393	1 130	29	268 738	29 557 298
WOHN- GEBAEUDE ZUSAMMEN	27 291	28 165	1 208	58 434	5 103	874	22	255 276	11 476 424
DAVON:									
WOHN- GEBAEUDE M. 1 WOHNUNG	21 340	14 104	636	21 340	2 522	22	1	123 602	5 692 554
WOHN- GEBAEUDE M. 2 WOHNUNGEN	3 192	3 026	161	6 384	545	16	1	27 876	1 234 494
WOHN- GEBAEUDE M. 3 O.M. WOHN- WOHNHEIME	2 731	10 758	394	30 264	2 015	1	0	102 343	4 406 402
	28	280	17	446	22	835	21	1 656	142 974
DARUNTER:									
GEB. M. EIGENTUMSWOHNUNGEN	1 341	5 350	216	15 391	994	1	-	50 036	2 100 357
VON DEN BAUHERREN WAREN:									
OEFFENTLICHE BAUHERREN UNTERNEHMEN	186	389	14	885	61	138	3	3 596	147 892
	6 682	11 488	433	29 500	2 148	457	10	109 190	4 608 828
DAVON:									
WOHNUNGSUNTERNEHMEN	4 348	7 583	264	20 192	1 451	136	3	79 871	3 041 968
IMMOBILIENFONDS	889	1 641	62	4 254	308	175	3	15 509	658 950
SONSTIGE UNTERNEHMEN	1 445	2 262	108	6 054	389	146	5	19 810	907 910
PRIVATE HAUSHALTE	20 376	16 093	753	27 673	2 871	82	2	141 301	6 614 050
ORG. OHNE ERWERBSZWECK	47	193	8	376	25	197	6	1 189	105 654
NICHTWOHN- GEBAEUDE ZUSAMMEN	8 824	69 643	11 081	3 848	290	256	7	13 462	18 080 874
DAVON:									
ANSTALTSGEBAEUDE	74	1 635	335	45	3	220	6	419	1 040 248
BUERO- U. VERWALTUNGS- GEB.	1 299	12 194	2 219	1 789	129	23	0	5 908	5 307 165
LANDWIRTSCH. BETRIEBS- GEB.	484	2 457	388	8	1	1	0	53	203 059
NICHTLANDW. BETRIEBS- GEB.	5 568	49 164	7 526	1 746	134	5	0	6 016	9 726 786
DARUNTER:									
FABRIK- U. WERKSTATT- GEB.	1 651	15 108	2 242	237	23	2	-	995	2 597 906
HANDELS- UND LAGER- GEB.	2 665	28 725	4 206	1 025	74	-	-	3 327	4 935 976
HOTELS U. GASTSTAETTEN	383	2 718	591	180	17	3	0	665	1 186 312
SONSTIGE NICHTWOHN- GEBAEUDE	1 399	4 195	616	260	23	7	0	1 068	1 803 616
DARUNTER:									
AUSGEM. INFRASTRUKTUR- GEB.	1 947	8 870	1 384	320	28	227	6	1 551	3 802 876
VON DEN BAUHERREN WAREN:									
OEFFENTLICHE BAUHERREN	487	3 238	552	75	6	220	6	557	1 769 689
DAVON:									
BUND	69	369	59	3	0	-	-	12	168 905
LAENDER	61	530	85	22	2	101	2	179	344 853
GEMEINDEN UND GEM.- VERB.	344	1 929	315	28	3	119	4	295	998 260
SOZIALVERSICHERUNG	13	410	92	22	1	-	-	71	257 671
UNTERNEHMEN	6 916	60 572	9 445	2 939	216	17	0	9 821	14 106 419
DAVON:									
LAND- U. FORSTW., FISCH. PRODUZIERENDES GEWERBE	503	2 163	388	14	2	1	0	79	206 764
1 704	17 800	2 567	363	31	2	-	-	1 373	2 813 373
HANDEL, KREDITINST. U.A. 1)	4 392	39 492	6 296	2 544	183	14	0	8 319	10 527 498
DARUNTER:									
IMMOBILIENFONDS	177	4 079	692	401	27	-	-	1 239	1 430 195
VERKEHR U. NACH.- UEBERM.	317	1 118	185	18	1	-	-	50	658 784
DARUNTER:									
BUNDESBAHN UND -POST	221	612	107	9	1	-	-	12	410 557
PRIVATE HAUSHALTE	1 289	4 602	867	705	60	15	0	2 728	1 470 367
ORG. OHNE ERWERBSZWECK	132	1 234	218	129	8	4	0	356	734 399

1) EINSCHL. VERSICHERUNGS- GEWERBE UND DIENSTLEISTUNGS- UNTERNEHMEN.
 *) ANGABEN SIND INFOLGE EINES TEILWEISE NOCH UNGENUEGENDEN MELDE- VERHALTENS SEITENS DER AUSKUNFTS- PFLICHTIGEN NICHT VOLLZAEHLIG.

BAUTAETIGKEIT

8 BAUGENEHMIGUNGEN
8.2 NACH GEBAEUDEARTEN UND LAENDERN
JANUAR BIS NOVEMBER 1993 *)

GEBAEUDEART	INSGESAMT (EINSCHL. BAUMASSNAHMEN AN BESTEHENDEN GEBAEUDEN)							
	GEBAEUDE/ BAUMASS- NAHMEN	NUTZ- FLAECH E	WOHNUNGEN		SONST. WOHN-EINHEITEN		WOHN- RAEUME	VERANSCHLAGTE KOSTEN DES BAUWERKES
			INS- GESAMT	WOHN- FLAECH E	INS- GESAMT	WOHN- FLAECH E		
	ANZAHL	1 000 M2	ANZAHL	1 000 M2	ANZAHL	1 000 M2	ANZAHL	1 000 DM
BERLIN - OST								
WOHN- UND NICHTWOHNGBAEUDE	2 126	534	5 493	465	457	13	22 676	3 239 045
WOHNGBAEUDE ZUSAMMEN	1 884	54	5 218	446	354	10	21 685	1 496 810
DAVON:								
WOHNGBAEUDE M. 1 WOHNUNG
WOHNGBAEUDE M. 2 WOHNUNGEN
WOHNGBAEUDE M. 3 O.M.WOHN- WOHNHEIME	8	-3	-22	-1	354	10	451	17 190
DARUNTER:								
GEB. M. EIGENTUMSWOHNUNGEN	61	7	599	42	-	-	1 996	124 109
NICHTWOHNGBAEUDE ZUSAMMEN	242	480	275	19	103	2	991	1 742 235
DAVON:								
ANSTALTSGBAEUDE	6	14	27	2	101	2	191	53 638
BUERO- U. VERWALTUNGSGBE.	82	242	203	14	-	-	641	815 381
LANDWIRTSCH. BETRIEBSGBE.	6	1	-	-	-	-	-	996
NICHTLANDW. BETRIEBSGBE.	119	134	43	3	-	-	149	410 506
SONSTIGE NICHTWOHNGBAEUDE	30	90	2	0	2	-	10	461 714
DARUNTER:								
AUSGEW. INFRASTRUKTURGEB.	48	110	29	2	103	2	201	546 603
BRANDENBURG								
WOHN- UND NICHTWOHNGBAEUDE	11 053	2 387	14 661	1 378	756	18	66 202	6 410 918
WOHNGBAEUDE ZUSAMMEN	8 922	359	13 980	1 327	633	14	63 965	3 035 375
DAVON:								
WOHNGBAEUDE M. 1 WOHNUNG
WOHNGBAEUDE M. 2 WOHNUNGEN
WOHNGBAEUDE M. 3 O.M.WOHN- WOHNHEIME	25	-1	60	3	620	13	811	55 046
DARUNTER:								
GEB. M. EIGENTUMSWOHNUNGEN	284	44	2 751	191	-	-	9 443	376 699
NICHTWOHNGBAEUDE ZUSAMMEN	2 131	2 028	681	51	123	4	2 237	3 375 543
DAVON:								
ANSTALTSGBAEUDE	25	50	2	0	128	4	184	163 995
BUERO- U. VERWALTUNGSGBE.	410	340	253	20	-16	-1	768	854 082
LANDWIRTSCH. BETRIEBSGBE.	142	98	6	1	-	-	22	53 177
NICHTLANDW. BETRIEBSGBE.	1 341	1 416	368	25	23	1	1 066	1 998 489
SONSTIGE NICHTWOHNGBAEUDE	213	124	52	5	-12	-0	197	315 800
DARUNTER:								
AUSGEW. INFRASTRUKTURGEB.	358	302	57	5	116	4	385	800 348
MECKLENBURG - VORPOMMERN								
WOHN- UND NICHTWOHNGBAEUDE	7 424	1 654	8 278	777	101	2	36 760	4 397 212
WOHNGBAEUDE ZUSAMMEN	5 492	80	7 753	736	116	2	35 001	1 657 791
DAVON:								
WOHNGBAEUDE M. 1 WOHNUNG
WOHNGBAEUDE M. 2 WOHNUNGEN
WOHNGBAEUDE M. 3 O.M.WOHN- WOHNHEIME	7	8	168	7	191	4	503	58 314
DARUNTER:								
GEB. M. EIGENTUMSWOHNUNGEN	31	5	429	29	-	-	1 349	55 097
NICHTWOHNGBAEUDE ZUSAMMEN	1 932	1 574	525	41	-15	-0	1 759	2 739 421
DAVON:								
ANSTALTSGBAEUDE	58	109	18	1	-	-	51	321 695
BUERO- U. VERWALTUNGSGBE.	330	230	230	15	-	-	688	531 144
LANDWIRTSCH. BETRIEBSGBE.	149	102	4	1	-	-	21	64 332
NICHTLANDW. BETRIEBSGBE.	1 205	1 023	217	20	-15	-0	797	1 498 047
SONSTIGE NICHTWOHNGBAEUDE	190	111	56	5	-	-	202	324 203
DARUNTER:								
AUSGEW. INFRASTRUKTURGEB.	353	285	76	6	-	-	262	807 441

*) ANGABEN SIND INFOLGE EINES TEILWEISE NOCH UNGENUEGENDEN MELDEVERHALTENS SEITENS DER AUSKUNFTSPFLICHTIGEN NICHT VOLLZAEHLIG.

BAUTAETIGKEIT

8 BAUGENEHMIGUNGEN
8.2 NACH GEBAEUDEARTEN UND LAENDERN
JANUAR BIS NOVEMBER 1993 *)

GEBAEUDEART	ERRICHTUNG NEUER GEBAEUDE									
	GEBAEUDE	RAUM- INHALT	GE- SCHOSS- FLAECHE	NUTZ- FLAECHE	WOHNUNGEN		SONST. WOHN-EINHEITEN		WOHN- RAEUME	VERANSCHL. KOSTEN DES BAUWERKES
					INS- GESAMT	WOHN- FLAECHE	INS- GESAMT	WOHN- FLAECHE		
	ANZAHL	1 000 M3	1 000 M2		ANZAHL	1 000 M2	ANZAHL	1 000 M2	ANZAHL	1 000 DM
BERLIN - OST										
WOHN- UND NICHTWOHNGBAEUDE	1 573	5 113	1 149	477	5 372	423	276	5	21 123	2 627 758
WOHNGBAEUDE ZUSAMMEN	1 418	2 271	558	50	5 117	406	175	3	20 212	1 178 477
DAVON:										
WOHNGBAEUDE M. 1 WOHNUNG	955	625	140	10	955	108	-	-	5 251	298 300
WOHNGBAEUDE M. 2 WOHNUNGEN	172	163	37	3	344	28	-	-	1 416	77 074
WOHNGBAEUDE M. 3 O.M. WOHN- WOHNHEIME	280	1 470	377	36	3 818	270	-	-	13 370	796 103
WOHNHEIME
DARUNTER:										
GEB. M. EIGENTUMSWOHNUNGEN	45	211	52	7	577	38	-	-	1 868	106 168
NICHTWOHNGBAEUDE ZUSAMMEN	155	2 842	591	427	255	17	101	2	911	1 449 281
DAVON:										
ANSTALTSGBAEUDE	3	68	18	12	28	2	101	2	194	49 406
BUERO- U. VERWALTUNGSGBE.	47	1 191	291	207	174	11	-	-	539	621 249
LANDWIRTSCH. BETRIEBSGBE.	5	6	1	1	-	-	-	-	-	936
NICHTLANDW. BETRIEBSGBE.	84	728	162	119	46	3	-	-	154	325 243
SONSTIGE NICHTWOHNGBAEUDE	16	848	119	88	7	1	-	-	24	452 387
DARUNTER:										
AUSGEW. INFRASTRUKTURGEB.	30	965	144	106	35	2	101	2	218	529 022
BRANDENBURG										
WOHN- UND NICHTWOHNGBAEUDE	8 229	18 604	3 419	2 327	13 715	1 243	436	11	60 325	5 677 135
WOHNGBAEUDE ZUSAMMEN	6 737	6 456	1 241	382	13 014	1 193	308	7	57 967	2 644 679
DAVON:										
WOHNGBAEUDE M. 1 WOHNUNG	5 365	3 585	627	230	5 365	640	6	0	30 122	1 455 572
WOHNGBAEUDE M. 2 WOHNUNGEN	680	669	115	43	1 360	119	1	-	5 774	272 533
WOHNGBAEUDE M. 3 O.M. WOHN- WOHNHEIME	682	2 128	491	105	6 224	431	1	0	21 639	876 232
WOHNHEIME	10	73	18	5	65	3	298	7	432	40 222
DARUNTER:										
GEB. M. EIGENTUMSWOHNUNGEN	274	938	216	44	2 740	191	-	-	9 413	373 954
NICHTWOHNGBAEUDE ZUSAMMEN	1 492	12 148	2 178	1 946	701	50	130	4	2 358	3 032 456
DAVON:										
ANSTALTSGBAEUDE	14	232	62	49	-	-	119	4	167	143 482
BUERO- U. VERWALTUNGSGBE.	262	1 543	355	322	264	21	11	0	697	742 631
LANDWIRTSCH. BETRIEBSGBE.	118	469	93	87	2	0	-	-	9	43 852
NICHTLANDW. BETRIEBSGBE.	974	9 228	1 532	1 370	389	25	-	-	1 091	1 858 451
SONSTIGE NICHTWOHNGBAEUDE	124	677	136	118	46	5	-	-	194	243 840
DARUNTER:										
AUSGEW. INFRASTRUKTURGEB.	262	1 963	344	292	52	5	119	4	379	708 527
MECKLENBURG - VORPOMMERN										
WOHN- UND NICHTWOHNGBAEUDE	5 588	11 820	2 455	1 607	7 556	695	77	2	33 554	3 720 898
WOHNGBAEUDE ZUSAMMEN	4 264	3 371	770	113	7 018	654	77	2	31 628	1 397 637
DAVON:										
WOHNGBAEUDE M. 1 WOHNUNG	3 643	2 162	480	64	3 643	423	-	-	20 028	900 909
WOHNGBAEUDE M. 2 WOHNUNGEN	435	386	85	14	870	75	-	-	3 654	153 122
WOHNGBAEUDE M. 3 O.M. WOHN- WOHNHEIME	180	735	182	27	2 323	149	-	-	7 543	289 892
WOHNHEIME	6	90	22	8	182	7	77	2	403	53 714
DARUNTER:										
GEB. M. EIGENTUMSWOHNUNGEN	24	132	31	7	404	27	-	-	1 279	49 545
NICHTWOHNGBAEUDE ZUSAMMEN	1 324	8 449	1 686	1 495	538	42	-	-	1 926	2 323 261
DAVON:										
ANSTALTSGBAEUDE	24	557	134	107	13	1	-	-	40	282 436
BUERO- U. VERWALTUNGSGBE.	201	1 050	253	219	224	15	-	-	721	407 825
LANDWIRTSCH. BETRIEBSGBE.	108	510	95	82	3	1	-	-	20	51 216
NICHTLANDW. BETRIEBSGBE.	672	5 766	1 081	973	241	21	-	-	930	1 310 979
SONSTIGE NICHTWOHNGBAEUDE	119	567	121	104	57	5	-	-	215	270 805
DARUNTER:										
AUSGEW. INFRASTRUKTURGEB.	238	1 506	324	271	72	6	-	-	264	704 680

*) ANGABEN SIND INFOLGE EINES TEILWEISE NOCH UNGENUEGENDEN MELDEVERHALTENS SEITENS DER AUSKUNFTSPFLICHTIGEN NICHT VOLLZAEHLIG.

BAUTAETIGKEIT

8 BAUGENEHMIGUNGEN
8.2 NACH GEBAEUDEARTEN UND LAENDERN
JANUAR BIS NOVEMBER 1993 *)

GEBAEUDEART	INSGESAMT (EINSCHL. BAUMASSNAHMEN AN BESTEHENDEN GEBAEUDEN)							
	GEBAEUDE/ BAUMASS- NAHMEN	NUTZ- FLAECHE	WOHNUNGEN		SONST. WOHN-EINHEITEN		WOHN- RAEUME	VERANSCHLAGTE KOSTEN DES BAUWERKES
			INS- GESAMT	WOHN- FLAECHE	INS- GESAMT	WOHN- FLAECHE		
	ANZAHL	1 000 M2	ANZAHL	1 000 M2	ANZAHL	1 000 M2	ANZAHL	1 000 DM
SACHSEN								
WOHN- UND NICHTWOHN- GEBAEUDE	8 625	2 705	15 313	1 232	205	9	61 495	7 719 383
WOHN- GEBAEUDE ZUSAMMEN	6 481	360	14 447	1 168	283	9	58 918	3 065 300
DAVON:								
WOHN- GEBAEUDE M. 1 WOHNUNG
WOHN- GEBAEUDE M. 2 WOHNUNGEN
WOHN- GEBAEUDE M. 3 O.M. WOHN- WOHNHEIME	22	4	175	10	308	9	671	59 489
DARUNTER:								
GEB. M. EIGENTUMS- WOHNUNGEN	623	108	6 596	407	-1	-	20 501	964 220
NICHTWOHN- GEBAEUDE ZUSAMMEN	2 144	2 344	866	64	-78	-0	2 577	4 654 083
DAVON:								
ANSTALTS- GEBAEUDE	17	25	-	-	8	1	8	67 990
BUERO- U. VERWALTUNGS- GEB.	480	742	564	38	-119	-2	1 484	2 024 271
LANDWIRTSCH. BETRIEBS- GEB.	94	49	6	0	1	0	24	32 150
NICHTLANDW. BETRIEBS- GEB.	1 324	1 493	270	22	15	0	898	2 048 502
SONSTIGE NICHTWOHN- GEBAEUDE	229	95	26	4	17	1	165	481 170
DARUNTER:								
AUSGEW. INFRASTRUKTUR- GEB.	311	186	32	4	25	1	196	623 869
SACHSEN - ANHALT								
WOHN- UND NICHTWOHN- GEBAEUDE	10 373	2 558	12 712	1 169	-1	0	57 639	6 008 506
WOHN- GEBAEUDE ZUSAMMEN	7 483	62	12 268	1 131	30	2	56 077	2 328 763
DAVON:								
WOHN- GEBAEUDE M. 1 WOHNUNG
WOHN- GEBAEUDE M. 2 WOHNUNGEN
WOHN- GEBAEUDE M. 3 O.M. WOHN- WOHNHEIME	6	-1	-2	-0	40	2	56	14 242
DARUNTER:								
GEB. M. EIGENTUMS- WOHNUNGEN	296	18	2 656	176	-	-	8 658	345 878
NICHTWOHN- GEBAEUDE ZUSAMMEN	2 890	2 496	454	38	-31	-2	1 562	3 679 743
DAVON:								
ANSTALTS- GEBAEUDE	26	59	1	0	-	-	5	186 994
BUERO- U. VERWALTUNGS- GEB.	441	404	206	16	-	-	744	951 148
LANDWIRTSCH. BETRIEBS- GEB.	116	94	14	1	-	-	61	57 360
NICHTLANDW. BETRIEBS- GEB.	1 386	1 798	200	17	-	-	646	2 187 453
SONSTIGE NICHTWOHN- GEBAEUDE	922	141	33	3	-31	-2	106	296 788
DARUNTER:								
AUSGEW. INFRASTRUKTUR- GEB.	1 061	284	37	4	-31	-2	124	658 614
THUERINGEN								
WOHN- UND NICHTWOHN- GEBAEUDE	10 031	2 980	10 323	950	120	3	47 944	6 791 845
WOHN- GEBAEUDE ZUSAMMEN	6 807	224	9 545	892	120	3	45 290	2 169 695
DAVON:								
WOHN- GEBAEUDE M. 1 WOHNUNG
WOHN- GEBAEUDE M. 2 WOHNUNGEN
WOHN- GEBAEUDE M. 3 O.M. WOHN- WOHNHEIME	6	-1	6	1	110	3	146	7 316
DARUNTER:								
GEB. M. EIGENTUMS- WOHNUNGEN	274	36	2 647	171	1	-	8 754	368 738
NICHTWOHN- GEBAEUDE ZUSAMMEN	3 224	2 756	778	58	-	-	2 654	4 622 250
DAVON:								
ANSTALTS- GEBAEUDE	36	106	4	0	-	-	17	378 827
BUERO- U. VERWALTUNGS- GEB.	356	414	156	10	-	-	448	1 096 042
LANDWIRTSCH. BETRIEBS- GEB.	119	71	3	0	-	-	10	35 042
NICHTLANDW. BETRIEBS- GEB.	2 376	2 047	546	42	-	-	1 911	2 768 207
SONSTIGE NICHTWOHN- GEBAEUDE	337	118	69	6	-	-	268	344 132
DARUNTER:								
AUSGEW. INFRASTRUKTUR- GEB.	437	311	76	6	-	-	300	947 241

*) ANGABEN SIND INFOLGE EINES TEILWEISE NOCH UNGENUEGENDEN MELDEVERHALTENS SEITENS DER AUSKUNFTSPFLICHTIGEN NICHT VOLLZAEHLIG.

BAUTAETIGKEIT

8 BAUGENEHMIGUNGEN
8.2 NACH GEBAEUDEARTEN UND LAENDERN
(JANUAR BIS NOVEMBER 1993 *)

GEBAEUDEART	ERRICHTUNG NEUER GEBAEUDE									
	GEBAEUDE	RAUM- INHALT	GE- SCHOSS- FLAECHE	NUTZ- FLAECHE	WOHNUNGEN		SONST. WOHN-EINHEITEN		WOHN- RAEUME	VERANSCHL. KOSTEN DES BAUWERKES
					INS- GESAMT	WOHN- FLAECHE	INS- GESAMT	WOHN- FLAECHE		
	ANZAHL	1 000 M3	1 000 M2		ANZAHL	1 000 M2	ANZAHL	1 000 M2	ANZAHL	1 000 DM
SACHSEN										
WOHN- UND NICHTWOHN- GEBAEUDE	6 098	20 311	4 038	2 568	14 676	1 149	213	8	58 414	6 531 409
WOHN- GEBAEUDE ZUSAMMEN	4 687	6 195	1 478	347	13 667	1 075	188	7	55 108	2 525 681
DAVON:										
WOHN- GEBAEUDE M. 1 WOHNUNG	3 086	2 205	512	152	3 086	369	13	0	18 957	907 174
WOHN- GEBAEUDE M. 2 WOHNUNGEN	898	863	208	58	1 796	150	7	0	8 011	347 518
WOHN- GEBAEUDE M. 3 O.M. WOHN- WOHNHEIME	896	3 046	736	134	8 592	546	-	-	27 638	1 235 461
	7	83	22	3	193	10	168	7	502	35 528
DARUNTER: GEB. M. EIGENTUMSWOHNUNGEN	514	2 246	539	104	6 496	400	-	-	20 343	894 406
NICHTWOHN- GEBAEUDE ZUSAMMEN	1 411	14 116	2 560	2 222	1 009	74	25	1	3 306	4 005 728
DAVON:										
ANSTALTS- GEBAEUDE	7	111	26	21	-	-	-	-	-	50 075
BUERO- U. VERWALTUNGS- GEB.	285	4 255	881	706	661	46	12	0	2 068	1 788 066
LANDWIRTSCH. BETRIEBS- GEB.	75	257	50	49	-	-	1	0	7	28 321
NICHTLANDW. BETRIEBS- GEB.	944	8 974	1 512	1 373	294	23	5	0	1 004	1 781 618
SONSTIGE NICHTWOHN- GEBAEUDE	100	517	91	73	54	5	7	0	227	357 648
DARUNTER: AUSGEW. INFRASTRUKTUR- GEB.	167	1 079	188	166	60	5	7	0	252	471 553
SACHSEN - ANHALT										
WOHN- UND NICHTWOHN- GEBAEUDE	8 134	21 366	3 861	2 460	12 015	1 077	75	1	53 961	5 301 878
WOHN- GEBAEUDE ZUSAMMEN	5 799	5 613	1 227	79	11 399	1 025	75	1	51 689	2 015 666
DAVON:										
WOHN- GEBAEUDE M. 1 WOHNUNG	4 911	3 172	672	36	4 911	578	-	-	28 548	1 172 317
WOHN- GEBAEUDE M. 2 WOHNUNGEN	334	320	68	5	668	58	4	0	2 890	120 299
WOHN- GEBAEUDE M. 3 O.M. WOHN- WOHNHEIME	552	2 114	485	38	5 820	389	-	-	20 177	721 035

DARUNTER: GEB. M. EIGENTUMSWOHNUNGEN	262	951	213	18	2 620	173	-	-	8 639	328 000
NICHTWOHN- GEBAEUDE ZUSAMMEN	2 335	15 752	2 634	2 381	616	52	-	-	2 272	3 286 212
DAVON:										
ANSTALTS- GEBAEUDE	10	229	57	50	1	0	-	-	5	156 017
BUERO- U. VERWALTUNGS- GEB.	293	1 971	440	372	308	24	-	-	1 144	785 198
LANDWIRTSCH. BETRIEBS- GEB.	81	865	93	89	2	0	-	-	13	48 036
NICHTLANDW. BETRIEBS- GEB.	1 094	11 936	1 899	1 741	264	23	-	-	942	2 049 002
SONSTIGE NICHTWOHN- GEBAEUDE	857	753	145	129	41	4	-	-	168	247 959
DARUNTER: AUSGEW. INFRASTRUKTUR- GEB.	966	1 534	292	261	41	4	-	-	169	573 297
THUERINGEN										
WOHN- UND NICHTWOHN- GEBAEUDE	6 493	20 595	4 102	2 850	8 948	807	53	2	41 361	5 698 220
WOHN- GEBAEUDE ZUSAMMEN	4 366	4 259	1 089	238	8 219	761	53	2	38 672	1 714 284
DAVON:										
WOHN- GEBAEUDE M. 1 WOHNUNG	3 360	2 355	536	144	3 360	404	3	0	20 696	958 282
WOHN- GEBAEUDE M. 2 WOHNUNGEN	673	625	172	40	1 346	115	4	0	5 930	263 888
WOHN- GEBAEUDE M. 3 O.M. WOHN- WOHNHEIME	331	1 265	318	54	3 487	231	-	-	11 976	487 619

DARUNTER: GEB. M. EIGENTUMSWOHNUNGEN	222	872	224	37	2 554	165	1	-	8 494	348 284
NICHTWOHN- GEBAEUDE ZUSAMMEN	2 107	16 336	3 013	2 612	729	56	-	-	2 689	3 983 936
DAVON:										
ANSTALTS- GEBAEUDE	16	438	110	97	3	0	-	-	13	358 832
BUERO- U. VERWALTUNGS- GEB.	211	2 184	498	393	158	11	-	-	537	961 996
LANDWIRTSCH. BETRIEBS- GEB.	97	350	72	68	1	0	-	-	4	30 638
NICHTLANDW. BETRIEBS- GEB.	1 600	12 532	2 204	1 950	512	40	-	-	1 895	2 401 493
SONSTIGE NICHTWOHN- GEBAEUDE	183	833	130	104	55	5	-	-	240	230 977
DARUNTER: AUSGEW. INFRASTRUKTUR- GEB.	284	1 823	334	287	60	6	-	-	269	815 797

*) ANGABEN SIND INFOLGE EINES TEILWEISE NOCH UNGENUEGENDEN MELDEVERHALTENS SEITENS DER AUSKUNFTSPFLICHTIGEN NICHT VOLLZAEHLIG.

BAUTAETIGKEIT
8 BAUGENEHMIGUNGEN
8.3 FERTIGTEILBAU NACH GEBAEUDEARTEN UND BAUHERRENGRUPPEN

JANUAR BIS NOVEMBER 1993

GEBAEUDEART BAUHERR	ERRICHTUNG NEUER GEBAEUDE								
	GEBAEUDE	RAUM- INHALT	NUTZ- FLAECHE	WOHNUNGEN		SONST. WOHNEINHEITEN		WOHN- RAEUME	VERANSCHL. KOSTEN DES BAUWERKES
				INS- GESAMT	WOHN- FLAECHE	INS- GESAMT	WOHN- FLAECHE		
	ANZAHL	1 000 M3	1 000 M2	ANZAHL	1 000 M2	ANZAHL	1 000 M2	ANZAHL	1 000 DM
NEUE LAENDER UND BERLIN - OST *)									
WOHN- UND NICHTWOHNGBAEUDE	10 369	44 937	6 037	9 931	986	414	8	49 503	9 442 414
WOHNGBAEUDE ZUSAMMEN	7 039	5 172	226	9 396	942	412	8	47 634	2 217 587
DAVON:									
WOHNGBAEUDE M. 1 WOHNUNG	5 897	3 757	164	5 897	681	8	0	33 649	1 616 710
WOHNGBAEUDE M. 2 WOHNUNGEN	976	842	44	1 952	157	2	0	8 198	372 188
WOHNGBAEUDE M. 3 O.M. WOHN- WOHNHEIME	168	528	17	1 547	104	-	-	5 385	213 787
	8	34	1	-	-	402	7	402	14 802
DARUNTER:									
GEB. M. EIGENTUMSWOHNUNGEN	89	250	7	882	57	-	-	3 045	114 114
VON DEN BAUHERREN WAREN:									
OEFFENTLICHE BAUHERREN UNTERNEHMEN	31 856	87 772	1 29	116 1 892	7 156	32 362	1 6	464 8 308	17 393 353 206
DAVON:									
WOHNUNGSUNTERNEHMEN	512	459	15	1 203	99	135	3	5 071	227 935
IMMOBILIENFONDS	57	73	1	190	12	175	3	849	32 994
SONSTIGE UNTERNEHMEN	287	239	13	499	46	52	1	2 388	92 277
PRIVATE HAUSHALTE ORG. OHNE ERWERBSZWECK	6 152 -	4 309 -	186 -	7 389 -	778 -	18 -	1 -	38 862 -	1 846 988 -
NICHTWOHNGBAEUDE ZUSAMMEN	3 330	39 765	5 811	535	43	2	-	1 869	7 224 827
DAVON:									
ANSTALTSGBAEUDE	14	96	19	-	-	-	-	-	56 598
BUERO- U. VERWALTUNGSGBE.	293	3 413	565	157	13	-	-	560	1 249 183
LANDWIRTSCH. BETRIEBSGBE.	257	1 259	215	2	0	-	-	12	101 456
NICHTLANDW. BETRIEBSGBE.	2 605	33 555	4 835	349	27	2	-	1 177	5 467 414
DARUNTER:									
FABRIK- U. WERKSTATTGBE.	823	10 828	1 548	88	8	2	-	348	1 673 506
HANDELS- UND LAGERGBE.	1 386	21 106	2 982	229	17	-	-	718	3 193 586
HOTELS U. GASTSTAETTEN	61	339	79	14	1	-	-	48	143 948
SONSTIGE NICHTWOHNGBAEUDE	161	1 446	177	27	3	-	-	120	350 176
DARUNTER:									
AUSGEW. INFRASTRUKTURGEB.	457	3 586	476	33	3	-	-	141	1 006 120
VON DEN BAUHERREN WAREN:									
OEFFENTLICHE BAUHERREN	130	967	119	18	1	-	-	83	357 132
DAVON:									
BUND	39	225	32	2	0	-	-	8	77 761
LAENDER	20	156	23	1	0	-	-	6	108 034
GEMEINDEN UND GEM.-VERB.	69	539	55	5	0	-	-	25	136 937
SOZIALVERSICHERUNG UNTERNEHMEN	2 852	36 915	5 361	441	35	2	-	1 492	6 425 168
DAVON:									
LAND- U. FORSTW., FISCH.	288	1 392	244	1	0	-	-	8	120 141
PRODUZIERENDES GEWERBE	938	12 339	1 734	110	10	2	-	426	1 702 412
HANDEL, KREDITINST. U.A. 1)	1 413	22 476	3 261	327	25	-	-	1 046	4 253 781
DARUNTER:									
IMMOBILIENFONDS	49	1 452	239	47	3	-	-	120	372 083
VERKEHR U. NACH.-UEBERM.	213	709	121	3	0	-	-	12	348 834
DARUNTER:									
BUNDESBahn UND -POST	154	386	67	-	-	-	-	-	270 552
PRIVATE HAUSHALTE ORG. OHNE ERWERBSZWECK	313 35	1 688 195	296 34	69 7	6 1	- -	- -	262 32	376 837 65 690

1) EINSCHL. VERSICHERUNGSGEWERBE UND DIENSTLEISTUNGSUNTERNEHMEN.

*) ANGABEN SIND INFOLGE EINES TEILWEISE NOCH UNGENUEGENDEN MELDEVERHALTENS SEITENS DER AUSKUNFTSPFLICHTIGEN NICHT VOLLZAEHLIG.

ERGÄNZENDE ANGABEN FÜR DIE BAUWIRTSCHAFT

1 INDIZES FÜR DAS PRODUZIERENDE GEWERBE

1.1 INDEX DES AUFTRAGSEINGANGS IM BAUHAUPTGEWERBE *)

1985 = 100

FRÜHERES BUNDESGBEIT

JAHR MONAT	WERTINDEX					VOLUMENINDEX				
	INS- GESAMT	WOHNUNGS- BAU	SONSTIGER HOCHBAU	STRASSEN- BAU	SONSTIGER TIEFBAU	INS- GESAMT	WOHNUNGS- BAU	SONSTIGER HOCHBAU	STRASSEN- BAU	SONSTIGER TIEFBAU
1991 D	168.1	166.5	184.6	141.0	161.7	137.2	134.7	149.5	116.4	133.7
1992 D	179.1	189.3	191.6	145.0	172.5	138.9	145.0	148.2	113.4	135.3
1992 NOVEMBER	152.5	187.3	166.7	105.3	131.1	117.0	141.7	127.7	81.7	101.9
DEZEMBER	189.1	203.5	221.1	117.1	173.6	144.6	153.2	168.8	90.5	134.4
1993 JANUAR	133.9	155.9	135.0	66.1	151.6	102.5	117.3	103.1	51.1	117.4
FEBRUAR	144.0	168.8	157.0	76.0	143.6	110.1	127.0	119.9	58.7	111.2
MAERZ	218.3	261.9	207.6	149.7	235.1	166.3	195.9	167.9	115.3	181.5
APRIL	181.2	221.5	181.8	140.7	170.2	137.4	164.8	137.7	108.1	131.0
MAI	178.4	216.4	186.6	137.5	159.3	134.7	160.1	140.7	105.4	122.3
JUNI	213.1	259.3	209.7	169.1	205.0	161.0	191.6	158.0	129.8	157.5
JULI	188.9	228.2	186.2	157.8	178.1	142.7	168.7	140.2	121.2	136.9
AUGUST	183.0	234.8	177.5	135.5	174.9	138.1	173.4	133.6	104.2	134.5
SEPTEMBER	210.0	261.6	208.5	175.8	189.7	158.7	193.2	157.0	135.4	146.1
OKTOBER	190.6	244.3	193.0	136.1	174.3	144.0	180.3	145.4	104.9	134.4
NOVEMBER	165.9	228.6	168.2	118.9	138.3	125.2	168.7	126.8	91.8	106.8

1.2 INDEX DES AUFTRAGSBESTANDES IM BAUHAUPTGEWERBE *)

1985 = 100

FRÜHERES BUNDESGBEIT

JAHR VIERTELJAHR	WERTINDEX					VOLUMENINDEX				
	INS- GESAMT	WOHNUNGS- BAU	SONSTIGER HOCHBAU	STRASSEN- BAU	SONSTIGER TIEFBAU	INS- GESAMT	WOHNUNGS- BAU	SONSTIGER HOCHBAU	STRASSEN- BAU	SONSTIGER TIEFBAU
1991 D.....	165.2	161.0	206.3	132.6	136.7	135.7	131.5	168.3	110.2	113.7
1992 D.....	180.2	192.8	221.8	132.0	146.2	140.4	148.7	172.4	103.5	115.1
1990 3. VJ	145.2	136.4	182.7	132.0	115.6	125.6	117.5	156.8	115.9	101.1
4. VJ	142.6	139.8	180.1	116.4	114.5	122.0	119.2	152.6	101.0	99.1
1991 1. VJ	169.1	153.7	197.5	128.7	133.4	134.6	129.5	165.6	110.2	114.1
2. VJ	167.3	157.9	209.1	140.4	139.4	138.4	129.9	171.7	117.3	116.5
3. VJ	171.0	164.9	213.2	141.3	141.3	138.6	132.8	171.7	115.8	116.0
4. VJ	163.5	167.5	205.4	120.1	133.1	131.3	133.7	164.1	97.5	108.0
1992 1. VJ	182.1	186.2	225.2	131.3	153.3	144.8	147.0	178.3	105.0	123.2
2. VJ	188.2	197.2	228.6	147.5	154.9	147.3	153.0	178.5	116.1	122.3
3. VJ	173.4	193.8	218.1	135.6	145.6	138.5	148.1	168.2	105.3	113.2
4. VJ	170.9	193.9	215.3	113.4	131.0	131.0	146.8	164.7	87.7	101.5
1993 1. VJ	186.4	216.6	220.2	128.2	153.5	142.4	163.1	168.1	98.8	118.6
2. VJ	188.0	227.0	219.4	125.0	147.3	141.0	169.3	166.3	95.8	113.2
3. VJ	183.0	233.0	212.8	122.3	142.0	137.9	172.3	160.1	93.8	108.9

1.3 INDEX DES AUFTRAGSEINGANGS IM VERARBEITENDEN GEWERBE *)

WERTINDEX 1985 = 100

FRÜHERES BUNDESGBEIT

JAHR MONAT	GEWINNUNG UND VER- ARBEITUNG VON STEINEN UND ERDEN		HERSTELLUNG VON ZEMENT		ZIEGELI		HERSTELLUNG VON BE- TONERZEUGNISSEN (OHNE BIMS, GROSSE FERTIGBAUTEILE)		HERSTELLUNG VON BAU-, BAUSTOFF- U.Ä. MASCHINEN	
	INS- GESAMT	DAR. INLAND	INS- GESAMT	DAR. INLAND	INS- GESAMT	DAR. INLAND	INS- GESAMT	DAR. INLAND	INS- GESAMT	DAR. INLAND
1991 D	145.1	149.8	130.0	130.0	150.7	160.4	174.4	174.2	161.2	253.2
1992 D	156.1	162.5	138.1	138.0	169.6	184.2	189.2	189.3	159.3	256.7
1992 NOVEMBER	154.8	160.5	135.7	135.2	163.2	179.7	178.5	178.0	148.2	243.7
DEZEMBER	128.9	134.5	102.9	101.0	127.9	142.2	160.9	161.9	152.0	251.0
1993 JANUAR	98.7	98.6	76.6	74.5	103.9	113.2	130.5	130.6	124.7	188.3
FEBRUAR	102.8	104.9	87.1	85.8	111.6	118.8	125.1	124.9	144.2	195.6
MAERZ	151.4	156.9	138.7	137.7	159.8	174.1	198.1	197.7	150.9	224.8
APRIL	163.3	170.6	154.1	154.4	193.8	211.6	198.3	198.0	159.5	234.7
MAI	168.8	177.3	148.2	149.3	202.3	224.5	212.4	212.1	164.0	254.6
JUNI	184.2	194.1	160.7	161.6	233.8	250.2	232.4	231.8	147.4	227.1
JULI	188.2	195.8	154.6	156.2	243.2	273.0	232.7	232.8	133.7	201.4
AUGUST	169.8	180.3	140.4	142.9	214.5	244.0	219.3	220.0	188.9	197.0
SEPTEMBER	185.4	196.0	161.0	161.7	222.4	251.3	231.5	231.6	137.6	211.4
OKTOBER	177.5	186.7	151.3	151.6	205.8	231.6	224.7	225.5	141.9	217.9
NOVEMBER	149.0	155.6	120.7	120.7	172.0	192.5	180.1	180.5	142.3	223.3

SIEMER FACHSERIE 4, REIHE 2.2

*) WERTINDEX: ANGABEN IN JEWEILIGEN PREISEN. VOLUMENINDEX:
PREISBEREINIGTE ANGABEN. DIE ZAHLEN FÜR DEN JEWEILIGEN

LETZTEN BERICHTSZEITRAUM GELTEN ALS VORLÄUFIG. ABWEICHUNGEN
GEGENÜBER FRÜHER VERÖFFENTLICHTEN ZAHLEN ERGEBEN SICH DURCH
NACHFOLGENDE BERICHTIGUNGEN.

ERGAENZENDE ANGABEN FUER DIE BAUWIRTSCHAFT

1 INDIZES FUER DAS PRODUZIERENDE GEWERBE

1.4 INDEX DES AUFTRAGSEINGANGS IM VERARBEITENDEN GEWERBE *)

VOLUMENINDEX 1985 = 100

FRUEHERES BUNDESGBEIT

JAHR MONAT	GEWINNUNG UND VER- ARBEITUNG VON STEINEN UND ERDEN		HERSTELLUNG VON ZEMENT		ZIEGELEI		HERSTELLUNG VON BE- TONERZEUGNISSEN (OHNE BIMS, GROSSE FERTIGBAUTEILE)		HERSTELLUNG VON BAU-, BAUSTOFF- U.AE. MASCHINEN	
	INS- GESAMT	DAR. INLAND	INS- GESAMT	DAR. INLAND	INS- GESAMT	DAR. INLAND	INS- GESAMT	DAR. INLAND	INS- GESAMT	DAR. INLAND
1991 D	130.1	134.3	119.9	120.5	132.4	139.5	147.4	146.9	135.3	210.0
1992 D	135.2	140.5	122.3	122.8	142.2	152.4	152.1	152.0	129.2	206.3
1992 NOVEMBER	133.6	138.5	119.8	120.1	135.7	148.0	141.6	141.7	118.7	193.3
DEZEMBER	110.8	115.5	90.7	89.7	106.3	117.1	127.5	128.2	121.8	193.3
1993 JANUAR	84.0	83.8	66.5	65.1	85.6	92.1	102.6	102.5	89.8	148.8
FEBRUAR	87.3	89.0	75.3	74.7	90.8	95.4	98.1	97.9	115.4	154.2
MAERZ	127.8	132.2	119.6	119.4	129.9	139.8	155.5	155.1	120.4	177.2
APRIL	138.3	144.4	132.9	133.9	158.7	169.4	154.8	154.5	126.6	184.2
MAI	142.9	150.0	128.1	129.6	163.0	179.4	166.4	166.1	129.7	198.8
JUNI	155.8	164.1	138.7	140.1	188.2	207.8	181.8	181.2	116.6	177.2
JULI	167.7	165.7	133.7	135.6	196.0	218.4	181.3	181.3	105.6	166.9
AUGUST	143.7	152.5	121.4	124.0	172.7	195.2	170.9	171.3	150.2	163.5
SEPTEMBER	166.9	165.8	139.0	140.2	178.8	200.5	179.8	179.8	108.6	164.6
OKTOBER	150.5	158.2	130.7	131.6	165.2	184.4	175.1	175.6	112.0	166.6
NOVEMBER	126.8	132.3	104.7	105.3	138.1	153.2	140.4	140.7	112.1	173.7

1.5 INDEX DES UMSATZES IM VERARBEITENDEN GEWERBE *)

WERTINDEX 1985 = 100

FRUEHERES BUNDESGBEIT

JAHR MONAT	GEWINNUNG UND VER- ARBEITUNG VON STEINEN UND ERDEN		HERSTELLUNG VON ZEMENT		ZIEGELEI		HERSTELLUNG VON BE- TONERZEUGNISSEN (OHNE BIMS, GROSSE FERTIGBAUTEILE)		HERSTELLUNG VON BAU-, BAUSTOFF- U.AE. MASCHINEN	
	INS- GESAMT	DAR. INLAND	INS- GESAMT	DAR. INLAND	INS- GESAMT	DAR. INLAND	INS- GESAMT	DAR. INLAND	INS- GESAMT	DAR. INLAND
1991 D	143.7	148.2	131.0	131.0	149.2	157.8	173.7	173.5	162.0	239.2
1992 D	157.3	164.0	139.3	139.1	169.3	183.0	199.4	200.1	174.2	280.9
1992 NOVEMBER	162.2	170.1	139.1	137.5	166.5	181.6	202.9	204.0	162.6	261.1
DEZEMBER	144.4	151.6	105.7	109.8	132.2	143.8	201.4	203.8	195.3	320.8
1993 JANUAR	89.5	89.9	77.2	75.4	99.1	106.0	105.8	105.8	119.9	179.6
FEBRUAR	95.4	96.5	86.6	85.1	104.3	109.8	116.6	116.5	137.4	220.8
MAERZ	145.2	149.5	138.9	137.8	152.9	164.0	188.6	188.4	177.6	285.3
APRIL	166.2	173.7	155.2	155.5	189.7	205.7	214.7	215.3	176.2	284.4
MAI	169.2	178.0	148.2	149.1	202.8	223.0	218.9	219.3	166.5	267.7
JUNI	191.6	202.3	163.6	164.3	230.0	253.6	256.2	257.1	173.6	270.3
JULI	182.3	192.2	155.4	156.9	221.4	245.0	236.1	236.9	146.9	206.4
AUGUST	171.2	181.8	141.3	143.7	208.6	234.4	226.4	227.7	145.0	221.2
SEPTEMBER	190.7	201.8	162.9	163.4	223.9	249.7	249.6	250.7	155.9	238.2
OKTOBER	185.6	196.0	153.2	153.4	209.3	233.0	245.5	247.2	149.2	227.3
NOVEMBER	158.3	166.3	122.3	122.2	180.1	200.3	205.0	206.3	139.8	213.4

1.6 INDEX DES UMSATZES IM VERARBEITENDEN GEWERBE *)

VOLUMENINDEX 1985 = 100

FRUEHERES BUNDESGBEIT

JAHR MONAT	GEWINNUNG UND VER- ARBEITUNG VON STEINEN UND ERDEN		HERSTELLUNG VON ZEMENT		ZIEGELEI		HERSTELLUNG VON BE- TONERZEUGNISSEN (OHNE BIMS, GROSSE FERTIGBAUTEILE)		HERSTELLUNG VON BAU-, BAUSTOFF- U.AE. MASCHINEN	
	INS- GESAMT	DAR. INLAND	INS- GESAMT	DAR. INLAND	INS- GESAMT	DAR. INLAND	INS- GESAMT	DAR. INLAND	INS- GESAMT	DAR. INLAND
1991 D	128.8	132.8	120.9	121.5	131.1	137.2	146.7	146.2	136.0	198.5
1992 D	136.0	141.6	123.4	123.8	141.8	151.4	160.1	160.5	141.1	225.7
1992 NOVEMBER	139.6	146.3	121.9	122.1	138.4	149.5	160.8	161.5	130.3	207.3
DEZEMBER	123.3	129.3	93.2	92.2	109.9	118.4	159.6	161.3	156.5	254.9
1993 JANUAR	76.6	76.8	67.0	65.9	81.7	86.2	83.2	83.0	91.0	142.0
FEBRUAR	81.1	81.9	74.9	74.1	84.9	88.2	91.5	91.3	109.5	174.2
MAERZ	122.9	126.3	119.8	119.5	124.2	131.7	148.0	147.7	141.4	225.0
APRIL	140.4	146.7	133.9	134.9	153.3	164.6	167.6	167.9	139.6	223.3
MAI	143.1	150.4	128.1	129.4	163.4	178.2	171.5	171.7	123.6	201.4
JUNI	161.6	170.5	141.2	142.5	185.1	202.5	200.4	201.0	137.2	211.1
JULI	154.0	162.2	134.4	136.2	178.5	195.9	183.9	184.5	116.2	160.9
AUGUST	144.6	153.4	122.1	124.8	167.9	187.5	176.4	177.3	114.5	172.4
SEPTEMBER	161.1	170.3	140.6	141.7	180.0	199.2	193.9	194.6	123.0	185.6
OKTOBER	156.7	165.3	132.3	133.2	168.0	185.5	191.3	192.5	117.8	177.1
NOVEMBER	134.0	140.7	106.1	106.7	144.5	159.4	159.8	160.8	110.2	166.1

SIEHE FACHSERIE 4, REIHE 2.2

*) WERTINDEX: ANGABEN IN JEWEILIGEN PREISEN. VOLUMENINDEX:
PREISBEREINIGTE ANGABEN. DIE ZAHLEN FUER DEN JEWEILS

LETZTEN BERICHTSZEITRAUM GELTEN ALS VORLAEUFIG. ABWEI-
CHUNGEN GEGENUEBER FRUEHER VEROFFENTLICHTEN ZAHLEN ERGEBEN
SICH DURCH NACHFOLGENDE BERICHTIGUNGEN.

Ergänzende Angaben für die Bauwirtschaft
- Früheres Bundesgebiet -
1 Indizes für das Produzierende Gewerbe
1.7 Index der Nettoproduktion für das Produzierende Gewerbe *)
Unternehmen
1985 = 100

Jahr Monat	Produzierendes Gewerbe	Darunter				
		Verarbeitendes Gewerbe		Bauhauptgewerbe		
		zusammen	darunter	zusammen	Hochbau- leistungen	Tiefbau- leistungen
Gewinnung und Verarbeitung von Steinen und Erden						
1991	122,0	123,2	127,8	128,6	132,2	122,9
1992	120,7	121,0	134,1	136,8	141,1	129,9
1991 November	128,9	129,6	138,8	139,0	141,4	135,2
Dezember	115,3	116,7	99,1	97,9	99,7	95,0
1992 Januar	117,0	117,8	92,5	97,6	106,6	83,4
Februar	119,6	121,5	104,4	105,2	113,6	92,0
März	130,3	131,1	136,0	137,3	142,9	128,5
April	123,6	123,7	141,7	146,4	149,7	141,1
Mai	119,9	120,2	144,7	145,8	148,5	141,5
Juni	122,5	123,6	146,7	148,4	151,1	144,2
Juli	117,2	117,1	149,2	147,8	150,3	143,8
August	109,5	109,1	137,5	138,5	140,6	135,3
September	126,5	126,8	155,6	159,4	162,5	154,6
Oktober	130,2	129,5	156,9	162,1	164,9	157,6
November	122,4	121,8	136,4	142,0	147,0	134,1
Dezember	109,6	109,2	107,7	110,5	115,7	102,2
1993 Januar	105,6	104,9	86,2	98,1	109,4	80,1
Februar	105,8	106,0	93,2	97,3	106,9	82,1
März	120,7	119,9	127,3	135,2	144,0	121,2
April	112,9	111,5	137,9	147,1	152,8	138,0
Mai	110,5	109,5	139,7	146,1	151,2	138,0
Juni	114,3	113,9	148,0	151,7	158,0	141,8
Juli	107,9	106,7	146,2	146,9	153,4	136,6
August	104,9	103,4	138,5	144,5	150,7	134,8
September	119,7	118,9	153,0	161,2	168,4	149,8
Oktober	124,1	122,5	157,7	165,5	172,0	155,2
November	118,0	117,1	129,1	135,9	144,6	122,2

*) Arbeitstäglich bereinigt.
Siehe Fachserie 4, Reihe 2.1.

1.8 Baustoff - Produktionsindex für das Baugewerbe *)
Fachliche Unternehmenstelle
1985 = 100

Jahr Vierteljahr Monat	Baugewerbe			Ausgewählte Baustoffherzeugnisse					
	Insgesamt	Bauhaupt- gewerbe	Ausbau- gewerbe	Transport- beton	Bausand, Baukies und Kies für Wegebau	Zement ohne Zementklinker Absatz	Trocken- mörtel	Mauer- ziegel	Kalksand- steine
1991	136,3	136,6	135,8	134,8	123,8	124,7	186,2	137,3	130,0
1992	143,0	143,8	141,5	140,5	130,1	129,0	217,1	152,6	152,6
1991 3. Vj	147,9	153,6	137,0	158,8	144,0	143,5	215,5	160,0	156,4
4. Vj	138,8	138,3	139,8	131,7	124,7	120,1	176,1	143,1	131,3
1992 1. Vj	127,3	119,9	141,5	106,6	94,8	102,5	172,9	116,2	114,4
2. Vj	149,7	153,7	142,1	157,0	147,6	144,4	241,8	162,7	165,9
3. Vj	152,2	159,0	139,1	161,1	148,9	143,1	247,3	175,0	179,3
4. Vj	142,7	142,5	143,1	137,3	129,1	126,0	206,3	156,6	150,8
1993 1. Vj	118,6	111,4	132,0	98,8	89,5	91,8	170,1	115,3	112,0
2. Vj	146,9	151,8	137,6	157,3	144,0	143,2	254,6	165,6	176,9
3. Vj	150,4	157,0	137,9	157,3	143,3	140,3	257,9	177,7	185,7
1992 Oktober	162,6	166,2	155,8	165,4	152,1	149,7	260,7	169,5	182,0
November	145,6	145,4	145,9	136,2	132,5	127,1	217,1	158,7	154,2
Dezember	119,9	115,9	127,6	110,3	102,8	101,2	141,2	141,6	116,3
1993 Januar	102,5	91,1	124,0	68,1	66,4	67,6	145,2	106,1	77,8
Februar	109,4	101,8	123,6	85,0	79,9	84,3	140,1	105,9	98,7
März	143,8	141,3	148,5	143,2	122,2	123,4	225,1	133,8	159,5
April	143,5	147,5	136,0	157,3	139,1	141,3	248,0	157,3	168,0
Mai	140,8	145,7	131,6	150,5	139,6	144,6	246,4	164,7	170,9
Juni	156,4	162,2	145,3	164,1	153,4	143,6	269,3	174,8	191,9
Juli	147,0	154,3	133,0	158,2	145,0	145,7	259,2	178,8	183,2
August	141,6	148,8	127,8	148,2	135,4	131,3	241,2	175,6	184,1
September	162,6	167,8	152,9	165,4	149,5	144,0	273,3	178,8	189,8
Oktober	159,1	162,1	153,6	156,1	148,6	144,0	260,0	179,7	178,0
November	143,0	140,7	147,4	119,7	120,9	111,5	210,9	169,4	157,6

*) Kalendermonatlich.

Ergänzende Angaben für das Produzierende Gewerbe
1 Indizes für das Produzierende Gewerbe
1.9 Index des Auftragseingangs im Bauhauptgewerbe *)
2. Halbjahr 1990 = 100

Jahr Vierteljahr Monat	Wertindex				
	ins- gesamt	Wohnungs- bau	sonstiger Hochbau	Straßen- bau	sonstiger Tiefbau
Deutschland					
1991 D	113,3	108,1	112,1	116,6	118,2
1992 D	127,6	126,1	124,7	123,3	135,5
1992 3. Vj	133,5	125,1	127,7	147,2	143,4
4. Vj	128,1	134,6	125,6	114,3	133,2
1993 1. Vj	119,2	133,7	111,0	81,8	138,4
2. Vj	141,1	162,6	128,2	129,9	149,1
3. Vj	148,7	171,1	131,6	143,7	151,9
1991 November	105,3	109,6	104,8	103,3	103,4
Dezember	110,1	111,5	110,1	107,4	110,2
1992 Januar	93,0	92,6	97,8	66,4	98,5
Februar	107,7	114,3	117,2	71,1	104,5
März	143,1	137,5	132,6	134,1	169,6
April	124,4	120,1	118,7	132,8	133,1
Mai	125,7	116,4	119,7	136,1	138,6
Juni	152,0	153,4	150,6	154,6	151,8
Juli	131,1	120,0	128,8	150,0	135,5
August	123,9	115,4	121,9	134,8	129,1
September	145,5	140,0	132,5	156,9	165,7
Oktober	132,3	135,3	120,0	144,8	143,7
November	113,7	126,6	111,4	95,6	115,1
Dezember	138,3	142,0	145,5	102,5	140,9
1993 Januar	96,6	107,5	90,1	55,3	118,2
Februar	104,6	116,6	103,4	66,9	114,7
März	156,3	176,9	139,4	123,1	182,3
April	131,8	150,9	119,2	122,1	140,6
Mai	132,9	149,8	124,6	120,8	137,8
Juni	158,6	187,1	140,9	146,7	168,9
Juli	144,5	169,7	130,2	143,3	146,9
August	140,3	162,9	125,6	130,3	149,7
September	155,4	180,6	139,1	157,6	159,1
Oktober	148,4	178,6	135,0	136,2	150,2
November	130,4	173,8	117,5	112,7	123,1
Neue Länder und Berlin-Ost					
1991 D	143,4	83,4	149,4	192,0	184,6
1992 D	212,3	117,0	228,2	230,5	297,1
1992 3. Vj	229,3	115,2	241,6	288,7	323,9
4. Vj	245,1	144,7	250,2	263,6	358,1
1993 1. Vj	207,6	144,0	220,7	145,2	299,3
2. Vj	270,6	196,9	253,8	268,1	403,9
3. Vj	304,3	218,8	292,4	351,9	415,6
1991 November	165,5	88,6	162,3	237,2	234,9
Dezember	159,0	99,0	174,1	176,3	198,9
1992 Januar	147,4	96,7	165,9	141,2	181,2
Februar	153,3	95,1	194,0	116,3	169,6
März	194,9	93,7	213,4	193,8	292,9
April	191,4	108,0	207,2	180,6	276,6
Mai	201,7	103,4	231,5	214,2	265,8
Juni	235,1	127,2	250,2	263,1	333,1
Juli	220,2	124,7	238,9	272,4	281,4
August	217,4	92,8	231,8	279,2	320,6
September	250,3	128,2	254,2	314,6	369,7
Oktober	255,5	136,2	250,1	350,7	372,8
November	224,8	128,2	223,9	225,7	354,5
Dezember	255,1	169,7	276,7	214,3	347,1
1993 Januar	169,3	121,1	180,0	95,8	251,8
Februar	188,2	132,9	197,7	142,4	267,2
März	265,2	178,1	284,5	197,3	379,0
April	238,2	159,9	224,0	246,4	365,9
Mai	261,8	172,4	249,3	255,3	408,7
Juni	311,7	258,5	288,2	296,5	437,2
Juli	310,5	261,8	300,0	338,0	381,1
August	303,4	189,5	289,2	360,2	432,2
September	299,0	205,0	278,1	357,4	433,6
Oktober	335,2	259,8	311,2	412,8	441,1
November	303,5	288,6	270,1	299,6	391,9

Siehe Fachserie 4, Reihe 2.2

*) Wertindex: Angaben in jeweiligen Preisen.
Die Zahlen für den jeweils letzten Berichtszeitraum gelten als

vorläufig. Abweichungen gegenüber früher veröffentlichten
Zahlen ergeben sich durch nachfolgende Berichtigungen.

Ergänzende Angaben für die Bauwirtschaft
1 Indizes für das Produzierende Gewerbe
1.10 Index der Nettoproduktion für das Produzierende Gewerbe *)
Fachliche Unternehmenstelle
2. Halbjahr 1990 = 100

Jahr Vierteljahr Monat	Produzierendes Gewerbe	Darunter				
		Verarbeitendes Gewerbe		Bauhauptgewerbe 1)		
		zusammen	darunter Gewinnung und Verarbeitung von Steinen und Erden	zusammen	Hochbau- leistungen	Tiefbau- leistungen
Deutschland						
1991	99,1	98,9	94,5	99,2	100,9	97,3
1992	98,3	97,1	102,0	110,3	110,4	110,1
1992 3. Vj	95,8	94,3	112,6	121,1	119,4	123,1
4. Vj	98,2	96,0	102,5	112,3	111,4	113,4
1993 1. Vj	90,9	89,0	80,4	90,2	95,9	83,5
2. Vj	92,4	90,3	112,8	121,2	120,4	122,2
3. Vj	91,0	88,6	118,0	124,2	124,8	123,5
1991 November	104,3	103,4	102,9	108,6	107,2	110,2
Dezember	93,6	92,9	73,5	77,1	76,5	77,7
1992 Januar	95,6	94,9	69,8	76,9	83,1	69,8
Februar	97,8	98,0	78,5	82,5	87,2	77,2
März	106,6	105,9	102,7	111,0	112,8	109,0
April	100,6	99,3	106,8	116,9	116,3	117,5
Mai	97,4	96,5	109,2	116,3	115,3	117,4
Juni	99,5	99,3	111,3	119,7	118,3	121,2
Juli	94,9	93,5	113,2	119,9	118,4	121,6
August	89,4	87,5	106,0	114,1	112,1	116,4
September	103,0	101,9	118,6	129,4	127,7	131,3
Oktober	105,7	103,4	120,2	130,8	127,9	134,2
November	99,6	97,3	105,2	116,0	115,3	116,9
Dezember	89,2	87,2	82,1	90,1	90,9	89,1
1993 Januar	88,7	84,3	67,9	81,8	89,1	73,4
Februar	86,9	85,7	73,5	79,1	85,5	71,7
März	99,2	97,1	99,8	109,6	113,2	105,4
April	92,7	90,1	109,4	120,0	119,2	121,0
Mai	90,4	88,3	111,2	119,0	117,8	120,4
Juni	94,0	92,4	117,9	124,7	124,3	125,1
Juli	88,7	86,3	117,6	122,0	122,0	122,0
August	86,2	83,5	112,3	120,2	119,8	120,6
September	98,0	96,1	124,0	130,5	132,7	127,9
Oktober	101,8	98,2	127,2	140,3	139,2	141,6
November	97,2	94,1	105,3	115,9	118,8	112,6
Neue Länder und Berlin-Ost						
1991	77,3	66,1	62,1	99,7	104,2	95,4
1992	78,9	64,6	96,6	128,7	123,3	133,8
1992 3. Vj	80,4	63,3	112,3	144,4	137,4	151,1
4. Vj	84,1	70,0	111,5	135,0	123,8	145,6
1993 1. Vj	75,4	62,5	85,5	113,2	113,7	112,8
2. Vj	82,8	67,7	142,7	148,2	133,1	162,5
3. Vj	87,7	72,7	166,0	158,8	144,0	172,7
1991 November	82,4	71,4	77,9	113,7	108,1	119,0
Dezember	76,3	67,6	55,6	82,5	80,0	84,8
1992 Januar	72,5	61,4	54,3	86,7	91,9	81,8
Februar	70,5	60,7	59,9	90,7	91,4	90,0
März	81,3	67,6	87,9	130,5	128,8	132,1
April	77,3	62,2	90,8	131,3	127,1	135,3
Mai	74,4	59,8	92,0	129,5	125,4	133,4
Juni	77,3	63,5	102,6	137,4	131,8	142,7
Juli	77,0	60,1	108,4	140,3	134,9	145,5
August	78,0	59,9	106,7	140,3	132,5	147,6
September	86,2	69,8	121,7	152,7	144,7	160,2
Oktober	87,4	71,0	129,0	152,7	138,8	165,8
November	86,0	71,0	118,1	142,0	129,6	153,7
Dezember	78,8	68,1	87,3	110,3	103,0	117,3
1993 Januar	73,4	58,0	71,3	110,0	111,5	108,6
Februar	71,2	61,1	74,9	97,6	101,9	93,5
März	81,5	68,5	110,4	132,1	127,6	136,3
April	81,2	66,5	136,9	146,3	130,8	161,0
Mai	79,9	63,7	137,3	143,2	128,2	157,4
Juni	87,4	72,9	153,9	155,0	140,3	169,0
Juli	84,6	69,3	159,2	156,3	142,0	169,9
August	84,4	68,8	159,8	154,6	139,6	168,7
September	94,1	80,0	179,0	165,5	150,5	179,6
Oktober	101,0	78,2	186,5	190,3	171,7	208,0
November	96,6	78,9	157,2	160,9	152,2	169,2

*) Arbeitstäglich bereinigt. Siehe Fachserie 4, Reihe 2.1.

1) Im Berichtsmonat Oktober wird das Reihenniveau des Bauhauptgewerbes an die neue Totalerhebung des Jahres 1992 angepaßt. Dadurch ist die Vergleichbarkeit mit den Vormonaten gestört.

Ergänzende Angaben für die Bauwirtschaft

2 Produzierendes Gewerbe

2.1 Produktion ausgewählter Erzeugnisse *)

- Angaben bis 1992 für das Frühere Bundesgebiet; ab 1993 für den Gebietsstand der Bundesrepublik Deutschland seit dem 03.10.1990 -

Jahr Vierteljahr Monat	Baumaschinen					Baustoffe			
	Betonpumpen, Beton-spritz- und -einspritzgeräte	Turmdrehkrane für Baustellen	Hydraulikbagger mit ausschl. hydraulischer Betätigung	Radlader in Grundausrüstung	Maschinen für bitumin. und Betonstraßenbau	Transportbeton 1)	Bausand, Baukies und Kies für Wegebau 1)	Zement ohne Zementklinkerabsatz	Gleisbettungs-, Straßenschotter, Splitt und Brechsand
	t					1 000 m³	1 000 t		
1991 MD	1 332	5 754	14 385	6 197	2 871	3 433	13 420	2 628	5 272
1992 MD	1 088	5 679	14 557	7 027	3 553	3 578	14 118	2 704	5 762
1991 3. Vj	3 861	17 334	36 954	17 681	9 449	12 163	47 796	9 093	19 265
4. Vj	3 754	16 163	49 027	19 895	9 661	9 899	40 481	7 579	16 948
1992 1. Vj	3 503	14 420	40 979	18 439	10 034	8 178	31 363	6 542	10 900
2. Vj	3 774	20 511	48 980	21 740	14 120	12 008	48 872	9 084	18 944
3. Vj	3 093	17 669	43 184	21 320	8 637	12 356	48 808	9 036	20 474
4. Vj	2 699	16 653	42 172	23 818	8 581	10 453	41 796	7 985	18 586
1993 1. Vj	2 727	12 108	37 170	17 771	8 741	8 784	38 118	6 638	14 277
2. Vj	3 283	18 866	43 432	19 823	1 346	14 112	62 142	10 516	25 797
3. Vj	3 043	18 341	30 836	16 747	2 200	14 344	62 709	10 503	27 344
1992 Oktober	946	8 122	15 673	9 061	2 974	4 212	16 495	3 135	7 324
November	931	5 163	13 417	8 389	2 171	3 468	14 378	2 700	6 529
Dezember	781	3 368	13 073	6 364	3 141	2 810	11 150	2 152	4 828
1993 Januar	595	3 543	9 104	5 120	1 394	1 987	9 604	1 621	3 114
Februar	832	3 900	11 960	5 869	2 245	2 474	11 118	2 033	3 855
März	1 292	4 667	16 175	6 802	3 023	4 187	17 487	3 026	7 012
April	1 118	6 038	14 338	6 429	3 438	4 636	19 924	3 463	8 302
Mai	1 166	5 192	13 202	6 455	2 948	4 454	19 864	3 535	8 052
Juni	1 031	7 555	15 907	6 938	3 856	4 923	22 082	3 534	9 180
Juli	1 092	4 211	11 553	4 893	3 015	4 761	20 836	3 622	9 056
August	1 027	5 937	7 513	5 612	3 077	4 491	19 595	3 287	8 637
September	1 139	7 335	11 680	6 320	2 998	5 004	22 023	3 588	9 585
Oktober	1 064	6 191	11 048	5 612	2 251	4 839	21 383	3 601	9 555
November	863	5 353	10 086	5 767	1 648	3 712	17 290	2 811	8 157

Jahr Vierteljahr Monat	Baustoffe								
	Trockenmörtel	Mauerziegel 2)	Kalksandsteine 2)	Blöcke für aufgehendes Mauerwerk aus Porenbeton 2)	bituminöses Mischgut überwiegend aus Naturstein und Kies	Baustahlmatten	Gipskartonplatten nach DIN 18180	Wand- und Bodenfliesen glasiert	bituminöse Dach- und Dichtungsmaterialien
	1 000 t	1 000 m³			1 000 t		1 000 m²		
1991 MD	482	824	599	270	1 613	147	8 877	3 160	18 174
1992 MD	562	916	702	286	1 590	156	10 091	3 040	19 183
1991 3. Vj	1 675	2 873	2 191	820	6 976	512	26 399	9 298	66 422
4. Vj	1 348	2 571	1 782	787	5 699	404	26 938	8 998	55 105
1992 1. Vj	1 355	2 099	1 615	785	5 516	440	31 167	9 669	42 619
2. Vj	1 904	2 929	2 301	883	5 572	489	30 382	8 917	61 606
3. Vj	1 909	3 140	2 508	881	6 542	529	29 022	8 741	69 833
4. Vj	1 559	2 791	2 081	887	5 485	424	30 418	9 150	54 885
1993 1. Vj	1 425	2 197	1 780	1 029	1 163	500	36 438	9 973	45 365
2. Vj	2 084	3 254	2 776	1 141	5 734	518	34 850	10 288	68 578
3. Vj	2 147	3 707	2 942	1 226	6 857	537	37 609	9 617	80 218
1992 Oktober	675	1 017	837	326	2 342	176	10 561	3 395	24 487
November	562	952	709	302	1 876	149	10 402	3 190	18 637
Dezember	366	850	535	260	1 340	99	9 454	2 601	13 536
1993 Januar	392	684	420	306	291	100	11 138	3 037	7 963
Februar	389	688	513	325	245	163	11 875	3 192	15 058
März	624	863	815	398	736	198	13 425	3 744	22 515
April	691	1 022	867	370	1 490	178	12 026	3 408	22 378
Mai	697	1 072	889	355	1 854	160	11 131	3 252	21 379
Juni	752	1 154	1 005	416	2 181	184	11 694	3 630	25 016
Juli	735	1 187	968	384	2 091	167	11 696	2 765	24 850
August	677	1 184	977	398	2 114	179	11 330	2 948	26 828
September	777	1 245	1 003	445	2 649	192	14 583	3 874	28 484
Oktober	742	1 241	942	443	2 587	182	13 561	3 599	26 104
November	597	1 177	830	422	1 674	153	13 736	3 268	21 024

Siehe Fachserie 4, Reihe 2.1 und Reihe 3.

*) Produktion der Betriebe von Unternehmen mit 20 Beschäftigten und mehr (einschl. des Produzierenden Handwerks); Systematisches Güterverzeichnis für Produktionsstatistiken, Ausgabe 1989.

1) Produktion der Betriebe von Unternehmen mit 10 Beschäftigten und mehr (ohne Produzierendes Handwerk).

2) Angaben in m³ Mauerwerk bei 24 cm Wandstärke unter Berücksichtigung der Fugen.

3) Betriebe mit einem Jahresumschnitt von mindestens 1 000 m³ Rundholz.

4) Die Angaben in m² beziehen sich auf den tatsächlichen Holzanteil.

Ergänzende Angaben für die Bauwirtschaft

2 Produzierendes Gewerbe

2.1 Produktion ausgewählter Erzeugnisse *)

- Angaben bis 1992 für das Frühere Bundesgebiet; ab 1993 für den Gebietsstand der Bundesrepublik Deutschland seit dem 03.10.1990 -

Jahr Vierteljahr Monat	Baustoffe						Schnittholz 3) aus Nadelholz 1 000 m³
	Holzspanplatten roh oder geschliffen	Isolierglas	Betondachsteine	Betonsteinerzeug- nisse für den Tief- und Straßenbau	Rohre u.a. Kanalisationsart. aus Steinzeug	Bitumen	
	1 000 m²	1 000 m²	Mill. St.		1 000 t		
1991 MD	361	1 402	69	1 851	21	.	895
1992 MD	354	1 686	73	2 060	24	.	922
1991 3. Vj	1 123	4 444	196	6 812	65	1 123	2 862
4. Vj	1 018	4 717	205	5 802	70	.	2 752
1992 1. Vj	1 128	4 186	213	4 752	73	.	2 566
2. Vj	1 085	4 550	235	6 777	71	.	2 910
3. Vj	977	5 137	209	7 167	74	.	2 972
4. Vj	1 065	5 208	223	6 282	71	.	2 797
1993 1. Vj	1 195	4 454	238	4 756	69	.	2 138
2. Vj	1 176	5 112	265	8 481	70	.	2 734
3. Vj	1 030	5 711	263	8 786	91	.	2 910
1992 Oktober	424	2 021	90	2 486	24	383	1 028
November	370	1 889	77	2 168	24	297	945
Dezember	294	1 350	56	1 655	22	205	781
1993 Januar	358	1 313	63	1 105	22	98	573
Februar	356	1 406	77	1 225	22	98	669
März	448	1 704	94	2 249	25	144	845
April	394	1 637	85	2 704	23	369	693
Mai	397	1 592	79	2 677	22	382	853
Juni	394	1 848	99	2 970	24	423	950
Juli	267	1 863	73	2 865	31	445	926
August	361	1 811	76	2 754	30	366	875
September	418	2 234	114	2 995	30	457	1 049
Oktober	439	2 246	109	2 852	31	436	1 008
November	417	2 200	98	2 335	31	366	965

Jahr Vierteljahr	Betonfertigteile				Stahlbauerzeugnisse		
	Insgesamt	darunter		Fertigteile konstruktiver Art	Fertigteil- bauten überwiegend aus Metall	Konstruktionen aus Stahl und Aluminium	
		großformatige				Insgesamt	dar. Stahl- und Leichtmetall- brücken einschl. Signalbrücken, Brücken f. Rohr- u. Kabelleitungen
		Wandbauteile	Deckentafeln				
1 000 DM	1 000 m²		1 000 t	t			
1991	2 116 877	5 664	19 442	2 660	448 050	1 745 422	28 012
1992	2 406 059	5 848	21 955	2 860	455 941 p	1 924 113 p	34 286 p
1991 3. Vj	697 920	1 594	5 804	720	125 140	460 413	7 618
4. Vj	556 634	1 499	4 921	680	134 706	462 210	9 319
1992 1. Vj	479 019	1 216	3 580	641	96 212	427 147	7 101
2. Vj	633 681	1 481	6 001	756	108 816	471 498	8 447
3. Vj	682 137	1 600	6 553	780	115 519	504 939	8 640
4. Vj	611 277	1 576	5 785	682	135 394	520 529	10 098
1993 1. Vj	595 730	1 393	4 231	892	100 989	477 353	13 094
2. Vj	867 770	1 999	7 533	1 096	116 183	550 176	16 836
3. Vj	931 623	2 128	8 344	1 149	121 543	595 547	17 250

Jahr Vierteljahr	Telle aus Holz für Holzbauten und Holz- konstruktionen m² 4)	Holzbauten und Bauelemente				Bauelemente aus Kunststoff		
		Insgesamt	darunter			Rolläden einschl. Rollädenpanzer	Fenster und Fensterbänke	
			Sperrtüren (Sperrholztüren)	Fensterläden und Rolläden aus Holz	Parkett		Insgesamt	dar. Fenster aus PVC, Poly- urethan und aus sonst. Kunststoff
1991	368 878	4 769 659	7 916	143	8 060	3 288	2 548 770	5 888
1992	394 234	5 477 843	8 615	281	8 668	3 848	3 094 399	7 204
1991 3. Vj	100 229	1 213 941	1 875	35	1 885	819	663 411	1 543
4. Vj	107 678	1 304 916	2 092	38	2 086	972	776 922	1 707
1992 1. Vj	85 454	1 234 060	2 265	49	2 190	856	638 903	1 507
2. Vj	96 580	1 354 727	2 131	61	2 201	848	746 980	1 725
3. Vj	101 640	1 329 888	1 954	77	2 011	1 012	788 760	1 893
4. Vj	110 511	1 547 635	2 266	85	2 267	1 132	919 756	2 079
1993 1. Vj	76 786	1 326 574	2 296	65	2 302	967	737 580	1 786
2. Vj	98 077	1 514 369	2 395	61	2 223	1 083	966 898	2 255
3. Vj	104 673	1 500 788	2 378	55	1 924	1 166	1 093 948	2 515

Fußnoten siehe vorhergehende Seite.

ERGAENZENDE ANGABEN FUER DIE BAUWIRTSCHAFT

3 BERGBAU UND VERARBEITENDES GEWERBE *)

3.1 BESCHAEFFTIGUNG UND UMSATZ

FRUEHERES BUNDESGBIET

JAHR MONAT	BETRIEBE	BESCHAEFFTIGTE			GELEISTETE ARBEITER- STUNDEN	LOHN- SUMME	GEHALT- SUMME	UMSATZ 1)
		INSGESAMT	INHABER UND ANGESTELLTE	ARBEITER EINSCHL. GEWERBL. AUSZUBIL- DENDER				
BERGBAU UND VERARBEITENDES GEWERBE								
1991 MD	47 226	7 514 821	2 443 876	5 070 945	662 665	18 799 931	14 618 335	162 462 955
1992 MD	47 422	7 332 576	2 449 656	4 882 920	636 918	19 106 846	15 484 425	162 968 574
1992 NOVEMBER	47 202	7 213 867	2 445 819	4 768 048	629 612	23 908 251	20 616 822	163 288 019
DEZEMBER	47 126	7 117 773	2 426 146	4 691 627	560 424	19 174 943	16 113 555	163 749 253
1993 JANUAR	46 202	7 019 506	2 400 586	4 618 920	559 120	16 678 576	14 808 277	134 589 058
FEBRUAR	46 106	6 977 264	2 395 045	4 582 219	568 215	15 918 898	14 103 988	141 670 145
MAERZ	46 015	6 946 096	2 391 312	4 554 784	633 645	16 774 926	14 906 210	167 307 488
APRIL	45 945	6 884 489	2 375 319	4 509 150	588 746	16 859 425	14 634 035	151 547 165
MAI	45 872	6 846 262	2 371 053	4 475 209	550 770	17 135 146	15 416 694	143 548 799
JUNI	45 813	6 823 001	2 363 525	4 459 476	572 759	18 402 497	16 324 300	158 025 422
JULI	45 719	6 784 964	2 349 680	4 435 284	533 303	18 179 690	15 050 279	144 437 824
AUGUST	45 642	6 769 570	2 349 082	4 420 488	528 233	17 381 543	14 348 828	141 299 957
SEPTEMBER	45 603	6 741 876	2 352 260	4 389 616	579 977	17 176 923	14 498 446	164 524 760
OKTOBER	45 545	6 673 804	2 332 011	4 341 793	572 994	17 587 892	14 288 287	155 447 451
NOVEMBER	45 485	6 637 025	2 327 998	4 309 027	568 753	22 114 829	19 695 851	156 860 977
GEWINNUNG UND VERARBEITUNG VON STEINEN UND ERDEN								
1991 MD	3 492	155 916	43 817	112 099	16 716	446 370	242 578	3 394 038
1992 MD	3 536	158 884	45 020	113 864	17 174	-	263 863	3 710 706
1992 NOVEMBER	3 528	160 515	45 591	114 924	17 383	625 247	381 324	3 785 488
DEZEMBER	3 525	157 813	45 140	112 673	15 323	496 913	289 040	3 249 873
1993 JANUAR	3 566	152 421	44 726	107 695	14 005	413 836	255 492	2 262 888
FEBRUAR	3 550	151 717	44 750	106 967	14 507	395 669	246 656	2 434 570
MAERZ	3 545	154 403	44 778	109 625	17 387	446 404	249 273	3 574 036
APRIL	3 546	156 479	45 000	111 479	17 124	460 826	257 870	3 955 422
MAI	3 543	157 121	45 184	111 937	16 664	472 435	265 166	3 984 389
JUNI	3 543	158 182	45 162	113 030	17 892	501 756	287 750	4 535 552
JULI	3 544	159 537	45 141	114 396	17 546	502 793	272 675	4 260 379
AUGUST	3 542	160 032	45 399	114 633	17 035	498 909	258 675	4 059 963
SEPTEMBER	3 543	159 697	45 674	113 963	17 933	494 156	257 884	4 497 381
OKTOBER	3 544	158 450	45 517	112 933	17 643	506 054	266 398	4 393 131
NOVEMBER	3 545	157 928	45 666	112 262	17 023	642 858	391 071	3 741 731

SIEHE FACHSERIE 4, REIHE 4.1.

*) ERGEBNISSE FUER BETRIEBE VON UNTERNEHMEN DES PRODUZIERENDEN GWERBES MIT IM ALLGEMEINEN 20 BESCHAEFFTIGTEN UND MEHR SO-

WIE BETRIEBE MIT IM ALLGEMEINEN 20 BESCHAEFFTIGTEN UND MEHR VON UNTERNEHMEN AUSSERHALB DES PRODUZIERENDEN GWERBES. 1) OHNE UMSATZ-(MEHRWERT-)STEUER.

4 HANDWERK

4.1 BESCHAEFFTIGTE UND UMSATZ DES AUSBAUGEWERBES NACH AUSGEWAHLTEN WIRTSCHAFTSZWEIGEN *)

FRUEHERES BUNDESGBIET

JAHR VIERTELJAHR	INSGESAMT	KLEMPNEREI, GAS- UND WASSER- INSTALLATION	INSTALLATION V. HEIZUNGS-, KLIMA- UND GESUNDH. TECH. ANLAGEN	ELEKTRO- INSTALLATION	GLASER- GEWERBE	MALER- UND LACKIERER- GEWERBE TAPETEN- KLEBEREI	BAU- TISCHLEREI	FUSSBODEN-, FLIESEN- UND PLATTEN- LEGEREI
1991 D	709.5	116.0	117.2	171.6	19.6	164.9	56.0	46.9
1992 D	727.0	118.6	123.4	176.5	20.1	164.6	57.0	49.2
1991 3. VJ	726.3	118.0	120.3	175.3	19.9	170.6	56.9	48.1
4. VJ	722.0	118.3	122.2	175.0	20.0	164.0	56.9	48.4
1992 1. VJ	714.2	117.6	121.5	174.7	19.9	159.3	56.2	47.7
2. VJ	722.3	117.7	122.3	174.7	20.0	165.0	56.4	48.5
3. VJ	743.2	120.2	125.5	180.3	20.4	171.0	57.7	50.6
4. VJ	734.4	119.8	126.8	177.9	20.3	162.3	58.1	51.2
1993 1. VJ	716.0	117.2	124.6	179.6	20.1	166.0	57.8	49.8
2. VJ	728.2	117.5	125.1	174.3	20.0	165.1	57.9	51.2
3. VJ	746.7	121.0	129.6	177.8	20.5	169.2	59.0	52.4
UMSATZ (OHNE UMSATZSTEUER) IN MILL. DM								
1991 D	84 632.4	14 461.5	17 979.4	19 667.2	2 696.9	13 899.6	6 726.0	7 137.7
1992 D	94 268.1	15 748.5	20 181.7	21 997.6	2 996.3	15 198.3	7 492.9	8 361.5
1991 3. VJ	21 706.7	3 679.6	4 509.7	4 963.1	690.2	3 758.2	1 689.2	1 882.4
4. VJ	27 094.7	4 795.6	6 164.7	6 086.6	837.2	4 307.5	2 126.1	2 211.8
1992 1. VJ	18 121.0	2 970.8	3 909.5	4 375.6	591.7	2 704.0	1 500.3	1 595.5
2. VJ	21 569.0	3 550.0	4 388.4	5 119.7	703.6	3 533.9	1 773.9	1 948.6
3. VJ	23 524.5	3 917.5	4 898.6	5 391.6	743.0	4 091.4	1 804.1	2 119.8
4. VJ	31 053.6	5 310.2	6 985.1	7 110.7	957.9	4 869.0	2 414.6	2 697.6
1993 1. VJ	17 240.2	2 825.3	3 667.4	4 201.7	589.0	2 507.4	1 456.6	1 534.4
2. VJ	21 540.4	3 502.1	4 415.6	4 949.0	695.8	3 598.3	1 835.9	2 016.4
3. VJ	23 767.8	3 936.4	5 105.0	5 144.8	763.4	4 051.9	1 962.7	2 241.5

SIEHE FACHSERIE 4, REIHE 7.1.

*) HOCHGERECHNETE ANGABEN DER REPRESENTATIVEN HANDWERKSBE- RICHTERSTATTUNG AUF BASIS 1976 FUER HANDWERKSUNTERNEHMEN

ALLER GROSSENKLASSEN, OHNE DIE BESCHAEFFTIGTEN UND DEN UM- SATZ DER HANDWERKLICHEN NEBENBETRIEBE. - SYSTEMATIK DER WIRTSCHAFTSZWEIGE (WZ) REV., FASSUNG FUER DIE HANDWERKS- ZAEHLUNG 1977 (KURZBEZEICHNUNGEN).

Ergänzende Angaben für die Bauwirtschaft
5 Witterung im November 1993

Der November war bei teils über-, teils unterdurchschnittlicher Sonnenscheindauer zu kalt, in Sachsen wurde das Niederschlagssoll erreicht, sonst war es zu trocken. Die Lufttemperatur lag im Monatsmittel zwischen - 8,2 °C und + 4,0 °C.

- 1. Dekade:** Der Monatsanfang wurde von einem Hoch über der Ukraine geprägt. Es herrschte neblig-trübes Wetter mit vereinzelt geringem Sprühregen oder Regen. Danach befand sich Mitteleuropa im Einflußbereich eines Tiefs. Bei meist hochnebelartiger Bewölkung fiel verbreitet Sprühregen oder Regen. Die Tiefsttemperaturen lagen zwischen - 5°C und + 8°C, die Höchsttemperaturen zwischen + 1°C und + 18°C.
- 2. Dekade:** Zum Dekadenbeginn entwickelte sich an der Westflanke eines umfangreichen Hochs über Rußland eine markante Tiefdrucktätigkeit über Mitteleuropa. Verbreitet traten Niederschläge auf, zum Teil als Schnee- und Graupelschauer bis in Tallagen. Zum Dekadenende verlagerte sich ein Hoch von Osteuropa in den baltischen Raum. Die auf seiner Südseite nach Deutschland vordringende Kaltluft brachte anfangs gebietsweise, später verbreitet Niederschläge, meist bis in die Niederungen als Schnee. Die Tiefsttemperaturen lagen zwischen - 14°C und + 8°C, die Höchsttemperaturen zwischen - 9°C und + 15°C.
- 3. Dekade:** Die Bundesrepublik lag an der Westflanke eines kräftigen Hochs über Nordwestrußland. Gebietsweise traten Niederschläge meist als Schnee auf, wodurch besonders im Osten auch in den Niederungen eine geschlossene Schneedecke entstand. Die Tiefsttemperaturen wurden zwischen - 14°C und + 2°C, die Höchsttemperaturen zwischen - 11°C und + 9°C gemessen.

Frosttage (Temperaturminimum unter 0,0 °C) wurden von 12- bis 30mal gemessen.

Eistage (Temperaturmaximum unter 0,0 °C) gab es bis 13mal in der Norddeutschen Tiefebene, sonst bis 19mal.

Quelle: Deutscher Wetterdienst, Offenbach

6 Erwerbstätigkeit
6.1 Arbeitslose, offene Stellen *)
- Früheres Bundesgebiet -

Jahr Monat Landesarbeitsamtsbezirk	Arbeitslose 1)					Offene Stellen 1)				
	insgesamt	darunter				insgesamt	darunter			
		Bauberufe 44 - 47	Bauaus- statter 48 - 49	Tischler 50	Maler, Lackierer 51		Bauberufe 44 - 47	Bauaus- statter 48 - 49	Tischler 50	Maler, Lackierer 51
1989 D	2 037 781	107 656	17 869	25 599	33 271	251 415	15 886	4 175	5 361	4 098
1990 D	1 883 147	82 101	13 877	22 593	27 646	313 604	18 995	5 640	6 531	5 227
1991 D	1 689 365	73 140	12 338	20 114	24 529	331 390	21 265	5 971	6 635	5 863
1992 D	1 808 310	76 122	13 301	21 260	25 343	323 514	21 958	6 491	6 871	6 268
1991 November	1 618 280	299 041
Dezember	1 731 218	79 465	13 210	20 511	31 389	287 387	16 039	5 235	6 333	4 651
1992 Januar	1 875 077	312 328
Februar	1 863 436	337 987
März	1 767 856	89 565	14 533	21 085	27 968	356 619	26 736	6 786	6 929	6 675
April	1 747 105	357 303
Mai	1 704 442	357 671
Juni	1 715 495	65 851	12 181	19 979	20 322	355 520	23 852	6 753	7 211	7 361
Juli	1 827 712	341 458
August	1 821 634	335 471
September	1 783 623	65 664	12 180	21 633	20 636	317 852	21 971	6 979	7 309	6 489
Oktober	1 830 364	289 034
November	1 884 629	258 673
Dezember	2 025 468	87 347	15 410	24 178	33 504	237 116	14 508	5 654	5 735	4 440
1993 Januar	2 257 028	241 751
Februar	2 287 941	252 229
März	2 223 386	108 599	18 373	26 645	36 661	266 431	22 477	6 290	5 303	5 100
April	2 196 743	271 863
Mai	2 147 936	271 475
Juni	2 166 206	77 533	14 942	25 075	25 996	272 543	25 842	7 454	5 678	5 778
Juli	2 325 547	262 829
August	2 314 927	251 168
September	2 288 052	78 484	15 362	27 244	27 707	228 548	22 585	6 971	5 362	4 747
Oktober	2 358 847	201 189
November	2 407 988	189 108
davon (September 1993):										
Schleswig-Holstein -										
Hamburg	154 381	5 128	942	1 900	1 968	13 970	965	221	299	271
Niedersachsen-Bremen	346 506	13 188	1 763	5 228	4 639	23 656	1 881	469	674	470
Nordrhein-Westfalen	715 913	25 824	5 287	8 819	8 832	50 132	4 589	1 452	1 064	965
Hessen	179 861	4 513	914	1 785	1 853	18 898	2 273	651	347	401
Rheinland-Pfalz- Saarland..	168 342	7 991	1 250	2 001	1 886	25 288	2 119	506	394	322
Baden-Württemberg	290 589	8 241	2 313	3 291	3 380	33 198	2 830	1 473	885	910
Nordbayern	158 921	4 203	1 064	1 621	1 685	21 322	2 671	910	662	499
Südbayern	154 593	4 161	825	1 418	1 494	36 196	4 636	1 045	890	769
Berlin-West	118 946	5 235	1 004	1 181	1 970	5 888	621	244	147	140

*) Kennziffern der Berufe gem. "Klassifizierung der Berufe" (1975):
44 = Maurer, Betonbauer; 45 = Zimmerer, Dachdecker, Gerüstbauer;
46 = Straßen-, Tiefbauer; 47 = Bauhilfsarbeiter; 48 = Bauausstatter;
49 = Raumausstatter, Polsterer; 50 = Tischler, Modellbauer;
51 = Maler, Lackierer und verwandte Berufe.

1) Stand jeweils am Monatsende. Arbeitslose und offene Stellen in Bauberufen werden nur vierteljährlich zum Quartalsende ermittelt.

Quelle: Bundesanstalt für Arbeit, Nürnberg

Ergänzende Angaben für die Bauwirtschaft
- Früheres Bundesgebiet -
6 Erwerbstätigkeit
6.2 Kurzarbeitergeld nach Ausmaß des Arbeitsausfalls *)

Jahres- durchschnitt — Monatmitte	Betriebe mit Kurzarbeitern	Im Abrechnungszeitraum des Stichtags hatten Anspruch auf Kurzarbeitergeld				
		Männer und Frauen	davon für einen Arbeitsausfall von ... % der betriebsüblichen Arbeitszeit			
			bis 25	über 25 bis 50	über 50 bis 75	über 75
Insgesamt						
1993 November	12 454	636 006	348 445	232 568	32 430	22 563
darunter Bauhauptgewerbe 1)						
1991	633	14 642	3 844	5 829	2 731	2 238
1992	813	18 532	5 807	7 683	3 220	1 822
1991 November	409	8 047	3 148	3 804	520	575
Dezember	584	12 590	4 458	5 825	1 372	935
1992 Januar	1 186	32 764	7 095	13 443	7 357	4 869
Februar	1 520	39 918	7 385	15 686	11 338	5 511
März	1 513	37 071	10 611	16 738	6 095	3 627
April	1 151	27 122	10 535	11 195	3 761	1 631
Mai	851	20 175	8 047	8 580	1 617	1 931
Juni	554	11 247	4 290	4 795	1 308	854
Juli	358	6 340	2 734	2 297	907	402
August	274	3 640	1 609	1 447	327	257
September	313	4 413	1 877	1 650	697	189
Oktober	413	6 655	2 354	2 934	974	393
November	674	13 144	5 068	5 385	2 069	622
Dezember	951	19 892	8 083	8 045	2 186	1 578
1993 Januar	1 708	46 420	8 200	18 903	11 446	7 871
Februar	2 377	60 764	10 463	25 717	14 650	9 934
März	2 361	59 241	12 674	26 321	12 861	7 385
April	1 692	40 912	13 439	17 118	7 276	3 079
Mai	1 085	24 797	9 627	9 776	3 312	2 082
Juni	857	17 842	7 195	7 304	1 863	1 480
Juli	640	11 121	4 121	4 659	1 262	1 079
August	483	7 511	2 531	3 482	836	662
September	557	8 741	2 667	3 689	1 336	1 049
Oktober	649	10 665	3 861	4 089	1 399	1 316
November	859	16 800	5 487	6 991	2 467	1 855
darunter Ausbau- und Bauhilfsgewerbe 1)						
1991	155	882	255	399	139	89
1992	170	1 105	344	489	192	80
1991 November	64	242	71	110	37	24
Dezember	102	472	167	174	60	71
1992 Januar	200	1 348	428	496	315	109
Februar	328	2 363	523	1 177	445	218
März	331	2 225	610	1 048	420	147
April	230	1 443	425	682	256	80
Mai	154	1 010	313	457	169	71
Juni	123	647	209	311	97	30
Juli	87	469	156	225	30	58
August	80	336	135	120	57	24
September	82	525	250	221	25	29
Oktober	102	640	247	235	107	51
November	131	939	341	408	145	45
Dezember	194	1 320	495	488	239	98
1993 Januar	338	2 896	781	1 254	437	424
Februar	568	4 705	1 067	2 274	921	443
März	658	5 280	1 322	2 574	907	477
April	536	4 181	1 138	2 300	482	261
Mai	404	2 978	922	1 539	327	190
Juni	309	2 234	791	1 039	275	129
Juli	249	1 687	641	726	190	130
August	220	1 261	489	530	147	95
September	240	1 351	468	537	225	121
Oktober	272	1 746	490	670	250	136
November	290	1 779	494	899	263	123

*) Die Statistik erfaßt die Betriebe bzw. Betriebsteile, für die dem Arbeitsamt Kurzarbeit angezeigt wurde.

1) Wirtschaftsgruppen 59 - 61 gem. Verzeichnis der Wirtschaftszweige für die Statistik der Bundesanstalt für Arbeit (Ausgabe 1973).

Ergänzende Angaben für die Bauwirtschaft
- Früheres Bundesgebiet -

6 Erwerbstätigkeit

6.3 Kurzarbeit im Bauhauptgewerbe nach Landesarbeitsamtsbezirken

Wirtschaftsgruppen 59 - 60 *)

Jahres- durchschnitt — Stichtag 1)	Schleswig- Holstein - Hamburg	Nieder- sachsen - Bremen	Nord- rhein- West- falen	Hessen	Rheinland- Pfalz - Saarland	Baden- Württem- berg	Nord- bayern	Süd- bayern	Berlin (West)	Früheres Bundesgebiet
Betriebe mit Kurzarbeitern 2)										
1991	138	139	113	44	52	32	33	33	48	633
1992	133	172	166	65	79	72	37	53	36	813
1991 November	78	79	98	23	42	21	25	16	27	409
Dezember	131	111	123	42	59	33	28	26	31	584
1992 Januar	201	280	193	133	115	79	68	67	50	1 188
Februar	265	361	258	147	163	111	79	81	55	1 520
März	272	375	258	130	142	110	73	83	72	1 513
April	233	272	196	94	103	84	51	61	57	1 151
Mai	153	173	200	55	79	54	37	53	47	851
Juni	94	113	141	21	58	36	20	42	29	554
Juli	56	59	98	16	28	31	14	35	21	358
August	43	54	72	13	23	24	5	31	9	274
September	46	67	74	14	35	32	4	24	17	313
Oktober	52	72	105	23	46	49	12	31	23	413
November	78	100	169	47	65	102	28	58	28	674
Dezember	104	134	233	63	88	153	52	73	31	951
1993 Januar	172	294	328	187	168	265	100	143	51	1 708
Februar	224	378	436	235	235	476	133	181	69	2 377
März	237	354	441	225	234	488	131	177	74	2 361
April	194	237	351	129	178	344	88	110	61	1 692
Mai	126	124	241	75	113	227	50	74	55	1 085
Juni	83	101	194	64	85	186	39	60	45	857
Juli	58	69	142	52	65	130	34	57	33	640
August	43	70	93	28	45	120	21	41	22	483
September	52	65	115	32	53	149	26	44	21	557
Oktober	50	86	148	39	63	174	33	38	18	649
November	72	124	183	63	77	232	39	45	24	859
Kurzarbeiter										
1991	2 574	3 378	1 857	1 180	840	498	1 388	1 100	1 827	14 642
1992	2 645	4 104	2 575	1 878	1 331	1 239	1 606	1 643	1 510	18 531
1991 November	1 514	1 499	1 315	442	825	323	809	461	859	8 047
Dezember	2 694	2 554	1 774	1 072	995	467	1 242	828	964	12 590
1992 Januar	4 416	7 859	3 178	4 843	2 116	1 565	4 123	2 764	1 900	32 764
Februar	5 517	9 723	4 111	4 779	3 087	2 083	4 508	3 272	2 838	39 918
März	5 232	9 113	4 088	4 106	2 598	2 057	3 365	2 909	3 603	37 071
April	4 402	6 511	2 936	2 839	2 170	1 616	2 309	2 046	2 493	27 122
Mai	3 192	3 981	3 448	1 501	1 696	1 066	1 584	1 893	1 834	20 175
Juni	1 652	2 304	1 955	389	800	573	499	1 539	1 538	11 247
Juli	802	1 080	1 131	151	417	340	168	1 023	1 228	6 340
August	496	783	836	116	227	261	109	510	302	3 640
September	690	910	1 001	67	459	457	91	372	366	4 413
Oktober	1 003	1 415	1 761	533	505	455	203	409	371	6 655
November	1 708	2 228	2 508	1 445	835	1 621	813	1 253	733	13 144
Dezember	2 624	3 345	3 947	1 966	1 064	2 775	1 525	1 729	917	19 892
1993 Januar	4 407	9 126	6 603	5 435	3 893	5 766	4 285	5 048	1 857	46 420
Februar	5 080	11 289	9 219	6 476	5 245	8 763	5 526	6 570	2 596	60 764
März	5 218	10 849	8 982	6 189	5 055	9 103	5 199	5 998	2 648	59 241
April	4 064	6 802	7 249	3 222	3 543	6 545	3 469	3 780	2 238	40 912
Mai	2 633	3 408	4 567	1 563	2 002	4 596	2 110	2 247	1 671	24 797
Juni	1 521	2 318	3 569	997	1 385	3 563	1 341	1 456	1 692	17 842
Juli	1 030	1 236	2 263	731	918	1 811	881	1 146	1 105	11 121
August	552	1 069	1 366	399	526	1 775	421	689	714	7 511
September	832	1 045	1 550	530	922	2 187	540	590	545	8 741
Oktober	940	1 575	2 204	746	969	2 304	688	540	699	10 665
November	1 194	3 238	3 184	1 411	1 141	3 836	979	1 172	645	16 800

*) Wirtschaftsgruppen 59 - 60 gem. Verzeichnis der Wirtschaftszweige für die Statistik der Bundesanstalt für Arbeit (Ausgabe 1973).

1) Stichtag jeweils 15. des Monats.

2) Die Statistik erfaßt die Betriebe bzw. Betriebstelle, für die dem Arbeitsamt Kurzarbeit angezeigt wurde.

Quelle: Bundesanstalt für Arbeit, Nürnberg

Ergänzende Angaben für die Bauwirtschaft
- Früheres Bundesgebiet -

6 Erwerbstätigkeit

6.4 Kurzarbeit im Ausbau- und Bauhilfsgewerbe nach Landesarbeitsamtsbezirken

Wirtschaftsgruppe 61 *)

Jahres- durchschnitt — Stichtag 1)	Schleswig- Holstein - Hamburg	Nieder- sachsen - Bremen	Nord- rhein- West- falen	Hessen	Rheinland- Pfalz - Saarland	Baden- Württem- berg	Nord- bayern	Süd- bayern	Berlin (West)	Früheres Bundesgebiet
Betriebe mit Kurzarbeitern 2)										
1991	27	26	33	12	11	22	11	6	9	155
1992	22	26	41	13	15	26	13	9	6	170
1991 November	6	13	14	5	7	5	9	1	4	64
Dezember	12	16	31	9	10	12	7	1	4	102
1992 Januar	18	35	54	21	20	25	15	7	5	200
Februar	42	53	72	31	28	56	20	16	10	328
März	45	57	61	29	29	56	22	17	15	331
April	33	37	51	19	15	32	19	13	11	230
Mai	24	23	38	8	16	21	10	9	5	154
Juni	19	11	31	9	10	17	15	8	3	123
Juli	15	8	24	6	6	13	7	4	4	87
August	14	14	25	3	6	7	9	1	1	80
September	9	15	24	3	9	10	6	5	1	82
Oktober	11	13	28	4	11	16	7	7	5	102
November	13	17	39	8	13	20	10	5	6	131
Dezember	20	23	41	20	22	33	16	11	8	184
1993 Januar	36	39	64	45	27	79	18	21	9	338
Februar	58	67	113	64	44	139	34	31	18	568
März	64	76	136	65	54	165	39	39	20	658
April	49	72	116	40	36	135	38	36	14	536
Mai	39	41	99	31	29	95	32	26	12	404
Juni	24	28	72	27	25	66	26	31	10	309
Juli	16	28	58	34	22	49	14	21	7	249
August	16	32	52	24	19	42	11	16	8	220
September	12	29	57	29	19	59	13	14	8	240
Oktober	14	22	76	29	20	77	14	10	10	272
November	19	27	62	35	24	84	17	12	10	280
Kurzarbeiter										
1991	149	179	164	69	51	98	58	30	85	882
1992	136	187	243	128	93	104	68	55	93	1 105
1991 November	17	84	37	18	16	6	19	2	43	242
Dezember	44	84	184	45	38	20	22	2	33	472
1992 Januar	98	234	277	302	137	86	92	22	100	1 348
Februar	274	559	425	315	177	237	117	97	162	2 363
März	333	438	361	302	184	259	101	105	132	2 225
April	198	324	258	165	116	122	82	69	89	1 443
Mai	138	227	207	98	90	71	37	30	112	1 010
Juni	96	72	149	88	61	42	60	51	28	647
Juli	92	41	114	22	12	47	20	12	109	469
August	61	49	98	18	37	24	28	5	16	338
September	44	63	173	10	63	41	21	49	61	525
Oktober	46	52	188	18	42	80	63	58	97	640
November	90	77	330	58	58	121	71	39	95	939
Dezember	156	108	333	135	128	122	124	99	115	1 320
1993 Januar	338	368	470	557	186	499	177	153	148	2 696
Februar	494	682	724	685	278	1 001	221	248	372	4 705
März	539	726	958	726	349	1 136	253	309	284	5 280
April	345	594	667	510	205	697	245	339	179	4 181
Mai	234	422	663	347	163	585	197	222	145	2 878
Juni	109	192	567	219	120	471	190	243	123	2 234
Juli	64	215	457	273	111	273	95	125	74	1 687
August	62	219	297	160	83	217	64	74	85	1 281
September	47	135	311	210	72	336	64	55	121	1 351
Oktober	59	144	463	311	108	423	79	50	109	1 748
November	87	192	369	257	97	521	92	76	88	1 779

*) Wirtschaftsgruppe 61 gem. Verzeichnis der Wirtschaftszweige für die Statistik der Bundesanstalt für Arbeit (Ausgabe 1973).

1) Stichtag jeweils 15. des Monats.

2) Die Statistik erfaßt die Betriebe bzw. Betriebstelle, für die dem Arbeitsamt Kurzarbeit angezeigt wurde.

Quelle: Bundesanstalt für Arbeit, Nürnberg

Ergänzende Angaben für die Bauwirtschaft

6 Erwerbstätigkeit

6.5 Angezeigter witterungsbedingter Arbeitsausfall im Baugewerbe vom 1. November 1993 bis 4. Dezember 1993

Landesarbeitsamtsbezirk	Zahl der angezeigten Ausfalltagewerke 1) (einschl. der nachträglich anerkannten)							
	im Monat November	In der Woche vom ... bis ... 1993					1.11.1992 - 4.12.1993	dar. nachträgl. anerkannte
		1.11. - 6.11.	8.11. - 13.11.	15.11. - 20.11.	22.11. - 27.11.	29.11. - 4.12.		
Nord (ohne Mecklenburg-Vorpommern)	257 096	1 504	16 321	23 401	158 194	134 754	334 174	9 433
Mecklenburg-Vorpommern	126 585	1 356	1 893	7 009	81 078	80 628	171 964	7 733
Niedersachsen-Bremen	528 250	938	15 374	55 759	306 842	318 133	697 046	16 418
Nordrhein-Westfalen	741 845	318	35 842	64 091	433 530	372 172	905 953	27 333
Hessen	261 040	562	3 844	13 861	163 240	200 350	381 857	15 795
Rheinland-Pfalz- Saarland	227 151	162	3 076	14 215	124 894	129 362	271 709	4 403
Baden-Württemberg	499 832	525	28 703	67 371	246 673	305 284	648 558	13 835
Nordbayern	232 134	391	9 576	25 523	103 765	171 331	310 586	7 282
Südbayern	424 059	735	5 147	68 831	183 620	224 053	482 386	21 045
Berlin (West)	115 401	904	5 841	12 049	64 202	60 811	143 807	2 794
Berlin (Ost)- Brandenburg	334 420	2 014	5 200	20 272	167 627	179 608	374 721	18 445
Sachsen-Anhalt- Thüringen	407 734	1 877	4 963	38 279	224 583	297 849	567 551	47 150
Sachsen	321 784	1 654	4 794	48 541	168 586	193 872	415 447	39 927
Deutschland	4 475 331	12 940	140 574	457 202	2 426 834	2 668 207	5 705 757	231 593
Früheres Bundesgebiet	3 284 808	6 039	123 724	345 101	1 784 960	1 916 250	4 176 074	118 338
Vorjahr	1 972 575	2 249 510	130 162
Neue Länder und Berlin - Ost ...	1 190 523	6 901	16 850	112 101	641 874	751 957	1 529 683	113 255
Vorjahr	225 140	236 746	53 847

1) Als Ausfalltagewerk gilt ein Tag, an dem aus Witterungsgründen für eine Person mindestens 1 Stunde der Arbeitszeit ausgefallen ist.

Ergänzende Angaben für die Bauwirtschaft

6 Erwerbstätigkeit

6.6 Arbeitslose, offene Stellen in den neuen Ländern und Berlin-Ost *)

Monat Land	Arbeitslose 1)					Offene Stellen 1)					Kurz- arbeiter 2)	Beschäftigte in Arbeits- beschaf- fungsmaß- nahmen 1)
	Insgesamt	darunter				Insgesamt	darunter					
		Bauberufe 44 - 47	Bauaus- statter 48 - 49	Tischler 50	Maler, Lackierer 51		Bauberufe 44 - 47	Bauaus- statter 48 - 49	Tischler 50	Maler, Lackierer 51		
1992 D	1 170 261	32 498	3 754	5 941	6 943	32 723	4 410	544	806	611	369 997	388 000
1991 Januar	757 162	22 963	1 840 639	34 409
Februar	788 992	20 788	1 847 059	48 967
März	808 349	31 764	3 074	5 824	5 802	20 879	2 680	412	505	438	1 989 815	62 549
April	836 940	22 854	2 018 907	84 882
Mai	842 285	25 327	1 868 477	113 589
Juni	842 504	29 614	3 051	5 733	5 472	31 733	4 818	536	642	647	1 898 937	148 235
Juli	1 068 639	40 253	1 810 775	209 807
August	1 063 237	43 588	1 448 847	261 804
September	1 028 751	27 985	3 280	6 078	5 805	42 958	7 113	602	928	771	1 333 362	313 029
Oktober	1 048 527	41 114	1 199 875	348 364
November	1 030 719	35 850	1 103 449	371 055
Dezember	1 037 709	29 760	3 425	5 750	6 485	35 441	4 961	439	821	561	1 034 543	369 661
1992 Januar	1 343 449	39 754	520 591	393 487
Februar	1 290 375	34 180	518 849	399 561
März	1 220 138	38 423	4 175	6 292	7 785	33 281	4 657	563	788	563	493 940	401 471
April	1 185 962	31 251	488 283	404 480
Mai	1 149 140	30 245	436 533	404 653
Juni	1 123 202	31 464	3 652	5 946	6 504	31 859	3 829	526	811	622	417 383	401 880
Juli	1 188 234	31 223	337 758	388 692
August	1 168 732	31 258	287 150	381 429
September	1 110 751	30 396	3 565	5 780	6 607	32 276	4 610	546	825	721	251 476	374 902
Oktober	1 097 452	31 438	240 017	369 701
November	1 086 464	31 728	236 571	363 332
Dezember	1 100 749	33 655	3 822	5 739	7 247	32 916	4 130	643	782	474	233 431	354 717
1993 Januar	1 194 365	35 536	214 487	325 510
Februar	1 180 680	32 609	234 934	314 574
März	1 140 559	41 419	4 055	6 065	9 200	32 220	5 138	560	840	730	248 006	302 257
April	1 117 883	31 570	231 146	282 833
Mai	1 096 580	36 017	215 064	268 427
Juni	1 099 696	32 463	3 923	5 288	6 964	37 767	5 315	974	989	752	200 601	251 902
Juli	1 168 520	36 914	155 331	223 077
August	1 174 721	39 731	143 299	209 740
September	1 159 171	32 707	3 834	5 697	6 847	37 916	5 719	1 010	929	865	143 383	202 848
Oktober	1 165 736	37 468	135 124	213 778
November	1 151 615	41 690	132 316	228 542
davon (März 1993):												
Mecklenburg-Vorp.	155 933	6 682	612	889	1 605	3 426	379	62	51	117	16 416	
Brandenburg	178 524	6 849	623	835	1 215	4 459	799	85	195	76	35 084	
Sachsen-Anhalt	219 783	8 883	814	1 181	1 976	6 076	893	94	140	90	51 570	
Sachsen	309 741	9 519	933	1 299	1 977	9 214	1 568	159	263	312	83 459	
Thüringen	190 360	6 623	695	1 337	1 725	5 721	957	95	156	90	51 975	
Berlin-Ost	86 218	2 863	378	524	702	3 324	542	65	35	45	7 502	
davon (Juni 1993):												
Mecklenburg-Vorp.	145 680	5 742	608	760	1 141	4 786	502	89	87	82	10 404	
Brandenburg	177 421	5 574	592	788	937	5 667	950	138	152	81	27 577	
Sachsen-Anhalt	217 475	8 087	790	1 106	1 568	6 524	814	156	109	100	48 162	
Sachsen	298 118	6 234	807	1 097	1 490	11 492	1 924	258	351	268	68 326	
Thüringen	182 551	4 635	817	1 123	1 292	5 403	596	173	140	128	40 884	
Berlin-Ost	78 451	2 191	309	414	536	3 895	529	160	150	93	5 248	
davon (September 1993):												
Mecklenburg-Vorp.	145 886	5 516	630	771	991	4 530	661	67	81	59	5 973	
Brandenburg	181 778	5 705	584	772	957	5 769	1 072	183	114	118	18 579	
Sachsen-Anhalt	229 855	8 376	785	1 181	1 482	7 029	577	84	140	83	31 327	
Sachsen	326 176	6 088	863	1 252	1 622	11 240	2 220	364	325	404	49 485	
Thüringen	195 660	4 800	645	1 226	1 272	4 843	634	127	153	112	34 254	
Berlin-Ost	79 816	2 222	327	495	523	4 485	555	185	116	89	3 765	

*) Kennziffern der Berufe gem. "Klassifizierung der Berufe" (1975):
44 = Maurer, Betonbauer; 45 = Zimmerer, Dachdecker, Gerüstbauer;
46 = Straßen-, Tiefbauer; 47 = Bauhilfsarbeiter; 48 = Bauausstatter;
49 = Raumausstatter, Polsterer; 50 = Tischler, Modellbauer;
51 = Maler, Lackierer und verwandte Berufe.

- 1) Stand jeweils am Monatsende. Arbeitslose und offene Stellen in Bauberufen werden nur vierteljährlich zum Quartalsende ermittelt.
2) Stichtag jeweils 15. des Monats.

Quelle: Bundesanstalt für Arbeit, Nürnberg

Ergänzende Angaben für die Bauwirtschaft
8 Erwerbstätigkeit

6.7 Kurzarbeitergeld nach Ausmaß des Arbeitsausfalls in den neuen Ländern und Berlin-Ost *)

Monat	Betriebe mit Kurzarbeitern	Im Abrechnungszeitraum des Stichtags hatten Anspruch auf Kurzarbeitergeld 1)				
		Männer und Frauen	davon für einen Arbeitsausfall von ... % der betriebsüblichen Arbeitszeit			
			bis 25	über 25 bis 50	über 50 bis 75	über 75
		Insgesamt				
1993 November	4 658	132 316	50 599	37 123	15 993	28 601
		darunter Bauhauptgewerbe 2)				
1992	614	20 441	4 984	7 023	4 614	3 820
1992 November	252	6 923	2 144	2 747	865	1 167
1992 Dezember	277	7 455	2 265	2 402	1 385	1 403
1993 Januar	497	15 893	4 355	5 009	2 789	3 730
1993 Februar	769	22 806	6 294	8 478	4 187	5 847
1993 März	917	26 813	8 200	7 570	4 784	6 259
1993 April	745	20 249	6 438	5 812	3 778	4 221
1993 Mai	549	15 160	4 078	4 960	2 841	3 281
1993 Juni	480	11 455	3 778	3 445	2 092	2 140
1993 Juli	311	7 135	2 445	2 318	1 498	874
1993 August	237	5 574	1 884	1 928	1 006	758
1993 September	211	4 916	1 825	1 666	742	683
1993 Oktober	191	5 253	1 946	1 531	887	789
1993 November	204	6 008	2 081	2 105	1 044	788
		darunter Ausbau- und Bauhilfsgewerbe 2)				
1992	390	3 462	918	1 166	811	568
1992 November	239	1 727	557	720	295	155
1992 Dezember	236	1 953	780	850	223	300
1993 Januar	368	3 401	1 001	1 356	542	502
1993 Februar	586	5 510	1 882	2 035	753	840
1993 März	762	7 034	2 121	2 699	1 132	1 082
1993 April	682	5 732	2 053	1 966	874	839
1993 Mai	543	4 500	1 739	1 464	606	691
1993 Juni	446	3 230	1 029	1 315	426	460
1993 Juli	306	2 011	795	721	244	251
1993 August	230	1 451	708	417	167	159
1993 September	195	1 339	504	522	160	153
1993 Oktober	174	1 019	463	321	119	116
1993 November	169	1 100	388	433	118	161

6.8 Kurzarbeit nach Landesarbeitsamtsbezirken in den neuen Ländern und Berlin-Ost *)

Monat 1)	Bauhauptgewerbe Wirtschaftsgruppen 59 - 60 2)					Ausbau- und Bauhilfsgewerbe Wirtschaftsgruppe 61 2)				
	Nord (nur Mecklenburg-Vorpommern)	Sachsen-Anhalt Thüringen	Sachsen	Berlin(Ost)-Brandenburg	Neue Länder und Berlin-Ost	Nord (nur Mecklenburg-Vorpommern)	Sachsen-Anhalt Thüringen	Sachsen	Berlin(Ost)-Brandenburg	Neue Länder und Berlin-Ost
Betriebe mit Kurzarbeitern										
1992	161	199	91	163	614	56	165	83	88	390
1992 November	43	83	42	84	252	43	86	48	62	239
1992 Dezember	48	84	44	91	277	41	86	47	62	236
1993 Januar	90	184	84	139	497	51	136	88	83	368
1993 Februar	151	275	153	190	769	79	229	143	135	598
1993 März	148	321	203	245	917	91	283	201	187	782
1993 April	126	253	170	196	745	84	234	192	172	682
1993 Mai	94	200	98	157	549	63	210	133	137	543
1993 Juni	66	177	90	147	480	42	176	114	114	448
1993 Juli	44	120	53	94	311	21	133	75	77	308
1993 August	32	82	45	78	237	13	97	60	60	230
1993 September	28	77	40	66	211	10	81	58	48	195
1993 Oktober	27	77	37	50	191	8	80	49	37	174
1993 November	27	77	39	61	204	7	69	47	48	169
Kurzarbeiter										
1992	4 429	6 508	3 512	5 993	20 441	538	1 559	741	627	3 462
1992 November	1 425	2 122	1 135	2 241	6 923	246	718	405	358	1 727
1992 Dezember	1 523	2 679	1 139	2 114	7 455	277	892	292	492	1 953
1993 Januar	2 934	6 194	2 513	4 252	15 893	368	1 345	827	861	3 401
1993 Februar	4 566	7 789	4 669	5 782	22 806	542	2 157	1 476	1 335	5 510
1993 März	3 793	10 126	6 107	6 787	26 813	605	2 666	2 142	1 621	7 034
1993 April	3 066	7 705	4 752	4 728	20 249	516	2 226	1 699	1 291	5 732
1993 Mai	2 531	5 907	2 866	3 856	15 160	437	1 830	1 254	979	4 500
1993 Juni	1 828	4 230	2 254	3 143	11 455	229	1 383	965	653	3 230
1993 Juli	1 363	2 784	1 073	1 915	7 135	133	1 018	546	314	2 011
1993 August	735	2 139	1 292	1 408	5 574	93	796	326	238	1 451
1993 September	551	1 870	1 088	1 407	4 916	73	748	285	235	1 339
1993 Oktober	798	2 229	1 138	1 090	5 253	54	573	223	169	1 019
1993 November	695	2 294	1 480	1 539	6 008	44	521	287	248	1 100

*) Die Statistik erfaßt die Betriebe bzw. Betriebsteile, für die dem Arbeitsamt Kurzarbeit angezeigt wurde.

1) Stichtag jeweils 15. des Monats.

2) Wirtschaftsgruppen 59 - 61 gem. Verzeichnis der Wirtschaftszweige für die Statistik der Bundesanstalt für Arbeit (Ausg. 1973).

Quelle: Bundesanstalt für Arbeit, Nürnberg

Ergänzende Angaben für die Bauwirtschaft
- Früheres Bundesgebiet -
7 Preise

7.1 Ausgewählte Preisindizes für Bauwerke (Neubau *)
7.1.1 Wohn- und Nichtwohngebäude
1985 = 100

Jahr	Bauleistungen für Wohngebäude nach Leistungsgruppen									
	Bauleistungen am Bauwerk	Rohbauarbeiten								
		insgesamt	Erdarbeiten	Mauerarbeiten	Beton- und Stahlbetonarbeiten	Naturwerksteinarbeiten	Betonwerksteinarbeiten	Zimmer- und Holzbauarbeiten	Abdichtungsarbeiten	Dachdeckungs- und Dachabdichtungsarbeiten
1990 D	116,4	116,1	118,9	117,6	115,2	116,1	115,4	117,5	117,7	113,8
1991 D	124,3	124,2	129,1	126,8	122,6	124,3	124,6	123,3	126,3	121,6
1992 D	131,3	130,8	137,6	133,8	127,6	132,1	133,6	129,1	134,3	129,6
1991 November	126,5	126,4	132,1	129,0	124,3	127,0	127,5	125,3	128,7	124,3
1992 Februar	126,5	128,0	134,4	131,1	125,6	128,6	130,1	126,0	130,8	126,6
Mai	131,0	130,6	137,7	133,6	127,9	131,6	133,5	128,8	133,6	127,6
August	132,7	132,1	139,6	135,1	128,8	133,6	135,5	130,6	136,0	131,7
November	133,1	132,4	139,5	135,4	128,6	133,9	136,2	130,9	136,6	132,3
1993 Februar	135,4	134,1	141,4	137,5	130,1	135,6	139,5	132,4	138,5	134,5
Mai	137,4	136,4	144,0	140,3	132,4	138,3	141,8	134,1	141,6	135,6
August	138,0	138,6	144,1	140,4	132,1	139,2	142,7	134,6	142,4	137,5
November	138,1	138,5	143,4	140,4	131,9	139,5	142,8	134,8	142,5	137,8

Jahr	Bauleistungen für Wohngebäude nach Leistungsgruppen									
	Rohbauarbeiten			Ausbauarbeiten						
	Putz- und Stuckarbeiten	Gerüstarbeiten	insgesamt	Klempnerarbeiten	Fliesen- und Plattenarbeiten	Estricharbeiten	Tischlerarbeiten	Metallbau-, Schlosserarbeiten	Verglasungsarbeiten	Maler- und Lackiererarbeiten
1990 D	115,1	112,0	116,8	114,3	116,2	113,3	115,6	119,9	122,0	115,2
1991 D	123,8	117,7	124,4	120,6	125,0	123,0	122,0	126,6	128,3	122,3
1992 D	131,5	122,9	132,2	127,7	131,7	131,4	128,4	134,4	136,2	130,0
1991 November	126,1	119,4	126,8	122,9	127,3	125,7	124,0	129,0	130,9	124,7
1992 Februar	127,8	120,0	129,3	125,5	128,5	128,6	126,4	131,3	133,0	125,8
Mai	131,2	122,8	131,8	127,0	130,9	131,1	128,1	134,2	136,1	128,6
August	133,0	124,3	133,6	128,6	133,5	132,7	129,2	135,6	137,4	132,7
November	133,8	124,3	134,2	129,5	133,7	133,0	129,7	136,4	138,3	132,7
1993 Februar	135,5	125,0	137,2	132,0	135,6	135,8	132,4	139,6	141,0	134,5
Mai	137,7	126,5	139,0	133,1	136,3	137,8	133,8	141,1	142,6	136,3
August	138,2	127,3	140,0	134,7	139,3	138,6	134,4	141,9	144,2	138,8
November	138,0	126,4	140,5	135,2	139,3	138,9	134,9	142,8	145,0	138,4

Jahr	Bauleistungen für Wohngebäude nach Leistungsgruppen					Bauleistungen am Bauwerk			
	Ausbauarbeiten		Heiz- und zentrale Wassererwärmungsanlagen	Gas-, Wasser-, Abwasserinstallationen in Gebäuden	elektrische Kabel- und Leitungsanlagen in Gebäuden	Bürogebäude	landwirtschaftliche Betriebsgebäude	gewerbliche Betriebsgebäude	
	Bodenbelagarbeiten	Tapezierarbeiten							
1990 D	114,5	114,4	118,8	117,5	119,0	117,0	116,8	117,1	
1991 D	121,0	121,3	127,7	126,6	126,6	124,4	124,7	124,4	
1992 D	127,6	128,5	137,4	136,8	134,5	131,2	132,0	130,5	
1991 November	122,4	123,6	130,7	129,6	128,4	126,6	127,0	126,5	
1992 Februar	125,4	124,5	133,9	133,4	131,5	128,6	129,2	128,1	
Mai	127,3	127,3	136,7	136,1	134,5	131,0	131,6	130,1	
August	128,5	131,1	138,9	138,2	135,5	132,4	133,3	131,8	
November	129,0	131,2	139,9	139,3	136,3	132,8	133,7	131,9	
1993 Februar	132,7	132,8	143,7	142,7	140,2	135,3	136,0	134,0	
Mai	134,1	134,4	145,7	144,5	141,9	137,0	137,9	135,6	
August	134,9	137,3	147,0	145,9	142,7	137,6	138,5	136,2	
November	135,3	137,2	147,7	146,4	143,2	137,9	138,5	136,1	

7.1.2 Sonstige Bauwerke
1985 = 100

Jahr	Bauleistungen am Bauwerk								
	Straßenbau	Bundesautobahnen	Bundes- und Landesstraßen	Brücken im Straßenbau	Spannbetonüberbau	Stahlbetonüberbau	Stahlüberbau	Überbau in Stahlverbundkonstruktionen	Ortskanäle
1990 D	113,2	113,7	112,7	115,6	115,0	115,8	116,9	116,3	116,0
1991 D	121,0	121,6	120,5	122,1	121,6	123,1	122,4	122,1	124,6
1992 D	127,7	128,3	127,1	126,8	126,4	128,5	125,5	125,8	131,6
1991 November	123,3	123,9	122,8	123,8	123,2	124,8	124,2	123,9	127,0
1992 Februar	125,3	125,9	124,7	124,8	124,4	126,3	124,0	124,1	129,1
Mai	127,7	128,3	127,1	126,7	126,4	128,5	125,0	125,4	131,6
August	128,9	129,5	128,2	127,9	127,4	129,6	126,6	126,8	133,0
November	128,9	129,6	128,2	127,7	127,3	129,4	126,4	126,7	133,3
1993 Februar	130,5	131,4	129,7	128,9	128,7	130,9	126,9	127,5	135,3
Mai	131,6	132,5	130,8	130,8	130,5	132,6	128,7	129,3	137,1
August	131,2	132,1	130,3	131,1	130,7	132,8	129,7	130,0	137,0
November	130,7	131,7	129,7	130,6	130,4	132,5	129,5	129,8	136,5

Siehe Fachserie 17, Reihe 4.

*) Einschl Umsatz- (Mehrwert-) steuer.

Ergänzende Angaben für die Bauwirtschaft
7 Preise

7.2 Kaufwerte für Bauland

Jahr 1) Vierteljahr	Bauland insgesamt				Darunter: baureifes Land				
	Fälle	Fläche	Kaufsumme	Kaufwert	Fälle	Fläche	Kaufsumme	Kaufwert	
	Anzahl	1 000 m²	1 000 DM	DM / m²	Anzahl	1 000 m²	1 000 DM	DM / m²	
Früheres Bundesgebiet									
1980	97 624	118 365	7 389 197	62,43	78 221	74 122	6 078 798	82,01	
1981	79 245	91 607	6 670 292	72,68	61 641	57 548	5 528 718	96,07	
1982	78 765	79 858	6 627 642	82,99	58 643	49 982	5 573 579	111,51	
1983	73 172	76 402	6 763 322	88,52	55 860	47 303	5 672 064	119,91	
1984	66 245	68 501	6 009 241	87,72	49 247	41 125	5 015 325	121,95	
1985	62 382	75 816	5 966 176	78,69	48 957	41 148	4 776 775	116,09	
1986	62 200	72 148	6 060 760	84,00	49 511	40 536	4 907 674	121,07	
1987	62 628	76 392	6 523 889	85,40	50 313	41 631	5 248 784	126,08	
1988	70 681	85 568	7 551 592	88,26	57 370	47 337	6 048 945	127,74	
1989	81 895	103 344	9 520 924	92,13	68 192	61 014	7 714 608	126,44	
1990	86 709	118 348	10 861 240	89,24	71 378	65 812	8 172 866	124,19	
1991	85 308	122 119	11 077 505	90,71	69 917	68 564	8 698 423	125,41	
1992	92 329	124 853	11 734 342	93,99	78 062	75 692	9 579 426	126,58	
1979	1. Vj.	24 143	31 060	1 518 471	48,89	18 847	18 907	1 198 378	63,38
	2. Vj.	26 721	32 564	1 733 029	53,22	20 904	20 968	1 397 131	68,64
	3. Vj.	23 926	30 059	1 622 458	53,98	18 830	18 785	1 297 894	69,09
	4. Vj.	24 496	31 483	1 727 613	54,87	18 954	19 037	1 380 663	72,53
1980	1. Vj.	23 106	27 707	1 618 660	58,42	17 953	17 568	1 323 143	75,31
	2. Vj.	22 177	26 375	1 588 399	60,22	17 408	16 945	1 314 313	77,56
	3. Vj.	21 385	26 257	1 622 233	61,78	16 733	16 738	1 313 241	83,44
	4. Vj.	22 510	26 265	1 781 383	67,82	17 670	16 767	1 481 380	88,40
1981	1. Vj.	19 129	22 555	1 521 197	67,44	14 996	14 057	1 266 477	90,10
	2. Vj.	18 885	21 120	1 609 294	76,20	14 928	13 985	1 349 607	96,91
	3. Vj.	16 742	18 838	1 376 916	73,10	12 854	11 911	1 158 771	87,29
	4. Vj.	17 520	20 837	1 522 149	74,12	13 368	11 918	1 235 525	103,67
1982	1. Vj.	15 331	14 947	1 182 965	78,14	10 895	8 266	977 610	105,51
	2. Vj.	18 361	18 144	1 394 092	76,83	13 063	10 803	1 154 309	106,85
	3. Vj.	16 947	16 833	1 349 773	81,64	12 038	10 134	1 117 745	110,30
	4. Vj.	23 052	23 085	2 021 978	87,59	17 656	15 095	1 749 870	115,91
1983	1. Vj.	14 928	15 151	1 244 773	82,16	11 241	9 522	1 064 223	111,77
	2. Vj.	18 077	18 762	1 649 622	87,93	13 957	11 688	1 385 881	118,67
	3. Vj.	16 942	16 405	1 476 145	89,58	12 960	10 855	1 280 672	117,98
	4. Vj.	18 122	20 217	1 731 647	85,65	13 517	11 458	1 414 981	123,49
1984	1. Vj.	14 981	14 630	1 264 691	86,44	10 968	9 079	1 069 644	117,81
	2. Vj.	16 658	17 217	1 437 846	83,51	12 444	10 342	1 196 727	115,72
	3. Vj.	15 057	15 322	1 325 091	86,48	11 103	9 040	1 113 668	123,22
	4. Vj.	14 999	16 197	1 324 514	81,77	10 970	9 323	1 108 667	118,92
1985	1. Vj.	13 397	16 407	1 254 919	76,49	10 490	8 708	1 002 670	115,17
	2. Vj.	14 644	16 987	1 339 342	78,85	11 533	9 316	1 045 879	112,27
	3. Vj.	13 603	16 521	1 197 509	72,48	10 572	8 932	965 185	108,06
	4. Vj.	15 052	17 615	1 431 374	81,26	11 599	9 760	1 177 499	120,65
1986	1. Vj.	12 694	14 307	1 207 488	84,40	9 986	8 252	1 001 518	121,37
	2. Vj.	15 079	16 037	1 335 191	83,26	12 120	9 527	1 124 357	118,02
	3. Vj.	13 376	15 013	1 227 692	81,77	10 640	8 430	1 000 051	118,63
	4. Vj.	13 947	16 790	1 447 167	86,19	10 833	8 973	1 145 862	127,70
1987	1. Vj.	11 899	13 570	1 165 689	85,90	9 501	7 629	977 566	128,14
	2. Vj.	15 278	17 512	1 477 204	84,35	12 407	9 824	1 211 680	123,34
	3. Vj.	14 128	16 858	1 441 880	85,94	11 346	9 143	1 153 570	126,17
	4. Vj.	14 695	19 872	1 658 058	83,43	11 534	9 853	1 293 238	131,26
1988	1. Vj.	14 202	15 956	1 388 861	87,04	11 258	9 073	1 123 822	123,87
	2. Vj.	14 101	15 812	1 433 211	90,64	11 624	9 206	1 179 969	128,17
	3. Vj.	15 654	18 658	1 655 599	88,74	12 716	10 285	1 352 533	131,51
	4. Vj.	16 791	20 779	1 922 125	92,50	13 457	11 159	1 507 234	135,07
1989	1. Vj.	14 476	17 654	1 645 120	83,19	11 971	10 331	1 316 382	127,42
	2. Vj.	17 739	21 062	1 909 512	90,66	14 409	12 260	1 560 513	127,28
	3. Vj.	16 655	20 428	1 976 160	96,74	13 890	12 531	1 620 394	129,31
	4. Vj.	19 811	24 486	2 394 837	97,80	16 664	14 831	1 959 237	132,11
1990	1. Vj.	18 387	23 628	2 024 959	85,70	15 298	14 079	1 629 531	115,76
	2. Vj.	17 357	22 654	1 990 163	87,85	14 252	12 451	1 582 188	127,08
	3. Vj.	16 822	22 769	1 984 183	87,15	13 511	12 626	1 690 944	127,01
	4. Vj.	18 442	25 413	2 439 908	96,01	14 809	13 507	1 843 176	136,46
1991	1. Vj.	13 799	18 641	1 627 078	87,29	11 134	10 433	1 313 471	125,90
	2. Vj.	17 331	23 811	2 269 046	94,88	13 898	12 649	1 780 631	140,77
	3. Vj.	16 538	25 580	2 404 964	94,02	15 258	14 774	1 928 832	130,96
	4. Vj.	20 242	28 786	2 746 631	95,41	18 439	15 502	2 058 595	132,79
1992	1. Vj.	19 297	26 885	2 251 001	84,67	16 257	15 823	1 858 601	117,46
	2. Vj.	19 806	26 764	2 497 185	93,30	16 693	15 844	2 020 720	127,54
	3. Vj.	19 892	25 808	2 512 550	97,35	16 820	15 783	2 028 272	128,51
	4. Vj.	22 600	30 049	2 727 386	90,76	19 050	17 970	2 241 865	124,75
1993	1. Vj.	18 133	25 427	2 326 082	91,48	16 319	15 455	1 941 557	125,63
	2. Vj.	21 444	28 045	2 579 152	91,96	18 431	17 821	2 128 986	119,46
Neue Länder und Berlin-Ost									
1991	17 114	176 869	2 318 808	13,11	6 334	34 816	711 285	20,43	
1992	29 024	192 342	3 832 370	19,92	12 644	55 758	1 515 660	27,18	
1992	1. Vj.	2 559	23 098	376 027	16,28	884	3 406	57 270	16,82
	2. Vj.	4 732	27 240	553 841	20,33	1 695	6 277	214 418	34,16
	3. Vj.	5 652	32 857	726 688	22,12	2 246	8 780	280 862	31,99
	4. Vj.	6 285	35 373	826 483	23,36	2 811	9 532	321 402	33,72
1993	1. Vj.	5 667	30 288	855 188	28,24	2 544	11 530	458 490	39,77
	2. Vj.	6 446	28 962	903 378	31,19	3 006	9 110	513 600	56,40

1) Die Summe der Veräußerungsfälle des Kalenderjahres liegen um die Nachmeldungen höher als die der Veräußerungsfälle der zugehörigen Quartale

Siehe Fachserie 17, Reihe 6

Ergänzende Angaben für die Bauwirtschaft
- Früheres Bundesgebiet -

7 Preise

7.3 Index der Erzeugerpreise ausgewählter gewerblicher Produkte *)

1985 = 100

Jahr Monat	gewerbliche Erzeugnisse Insgesamt	Bau- maschinen	Steine und Erden						
			Insgesamt	Natursteine unbearbeitet	Sand und Kies	Zement und zement- ähnliche Bindemittel	grobkeramische Erzeugnisse	Ziegel- erzeugnisse	bearbeiteter Kalk- und Dolomitstein
1991 D	103,4	118,2	112,0	98,8	111,9	108,0	113,5	114,9	104,8
1992 D	104,8	122,1	116,3	101,9	120,1	112,5	117,2	120,8	107,3
1992 August	105,1	122,5	116,9	102,4	120,9	112,8	118,0	121,3	107,8
September	105,1	122,9	116,8	102,4	121,4	112,7	117,1	121,1	107,9
Oktober	104,9	123,4	116,9	103,0	121,3	112,7	117,4	121,4	108,0
November	104,8	123,5	117,0	102,6	121,1	112,8	117,4	121,5	107,7
Dezember	104,6	123,5	116,8	102,5	121,0	112,8	117,3	121,5	107,7
1993 Januar	104,8	124,1	117,8	102,8	122,4	114,7	118,0	123,0	107,8
Februar	104,8	124,5	118,5	103,8	125,0	115,1	118,9	124,6	108,3
März	104,9	124,5	119,0	104,0	126,0	115,5	118,9	124,6	108,4
April	105,0	125,1	119,2	104,3	126,2	115,5	119,1	125,0	108,4
Mai	104,8	125,5	119,2	103,9	126,0	115,4	119,2	125,2	108,3
Juni	104,8	125,7	119,2	103,6	126,5	115,5	119,2	125,3	108,1
Juli	104,9	125,9	119,3	103,2	124,9	115,4	119,1	125,1	108,3
August	104,8	125,9	119,4	102,8	125,7	115,4	119,1	125,1	108,3
September	104,6	126,0	119,5	103,2	125,2	115,5	119,3	125,4	108,3
Oktober	104,6	125,9	119,5	103,0	126,8	115,4	119,3	125,7	108,4
November	104,6	125,9	119,4	103,3	126,2	115,5	118,5	125,7	108,8

Jahr Monat	Steine und Erden			Mineralerzeugnisse		Nadel- schnittholz (Bauholz)	Hochbau- konstruktionen aus Stahl und Leichtmetall	Beton- stahl	Lastkraft- wagen
	Erzeugnisse aus Gips	Beton- erzeugnisse (einschl. Kalk- sandsteine)	Transport- beton	Diesel- kraftstoff	Bitumen				
1991 D	98,1	117,9	117,1	78,4	39,3	108,9	119,3	69,2	121,4
1992 D	96,5	124,2	123,5	77,1	36,2	107,3	120,7	63,8	125,5
1992 August	96,1	125,5	123,6	75,6	36,4	108,2	121,4	64,4	126,0
September	96,2	125,7	123,7	76,8	35,0	108,4	121,2	63,1	126,0
Oktober	96,4	125,9	123,1	77,6	33,6	108,3	120,4	61,8	126,1
November	96,5	126,0	124,0	78,4	33,8	107,3	120,4	59,9	126,4
Dezember	96,5	125,9	123,5	77,3	33,4	106,5	120,2	58,6	126,1
1993 Januar	97,7	127,2	125,9	78,0	33,4	105,7	119,6	59,5	126,1
Februar	99,5	127,5	126,3	78,4	33,3	104,7	119,4	61,8	126,1
März	100,7	127,4	127,2	79,0	32,5	103,6	119,5	66,9	126,2
April	100,8	128,0	127,6	78,1	32,8	103,2	119,2	69,3	126,6
Mai	101,3	127,6	127,6	77,9	32,8	102,7	119,1	69,3	126,6
Juni	101,5	127,7	127,7	76,9	30,8	102,2	119,1	69,5	126,6
Juli	101,7	128,1	127,6	77,3	28,3	102,0	119,0	69,3	126,6
August	101,8	128,1	128,0	77,0	28,7	101,7	118,9	67,6	126,6
September	101,9	128,5	127,7	75,7	23,9	101,6	118,8	65,9	126,6
Oktober	101,9	128,3	127,6	77,6	28,5	101,4	117,9	64,6	126,6
November	101,9	128,2	127,3	78,2	26,1	101,0	117,9	64,4	126,6

Siehe Fachserie 17, Reihe 2.

*) Ohne Umsatz- (Mehrwert-) steuer.

7.4 Preisindex für die Lebenshaltung

Alle privaten Haushalte

1985 = 100

Jahr Monat	Lebenshaltung Insgesamt	Wohnungsmieten				
		Insgesamt	Altbauwohnungen bis zum 20. 6. 1948	Neubauwohnungen ab dem 20. 6. 1948		
				zusammen	Sozialer Wohnungsbau	freifinanzierter Wohnungsbau
1991 D	110,7	117,3	121,3	116,9	117,3	116,7
1992 D	115,1	123,8	128,9	123,1	123,5	123,0
1992 August	115,4	124,6	130,2	123,9	123,9	123,9
September	115,7	125,2	130,6	124,5	125,0	124,4
Oktober	116,1	125,9	131,1	125,2	126,4	124,9
November	116,7	126,7	131,6	126,1	127,6	125,7
Dezember	116,8	127,2	132,4	126,5	128,0	126,1
1993 Januar	118,1	128,1	133,0	127,4	128,1	127,0
Februar	118,6	128,7	133,6	128,1	129,7	127,6
März	119,0	129,5	134,5	128,8	130,6	128,3
April	119,4	129,9	134,9	129,3	131,0	128,8
Mai	119,8	130,4	135,5	129,8	131,5	129,3
Juni	120,0	130,9	135,9	130,3	131,9	129,8
Juli	120,2	131,4	136,5	130,7	132,4	130,2
August	120,2	131,9	137,2	131,3	132,9	130,9
September	120,3	132,5	137,8	131,8	133,4	131,4
Oktober	120,6	133,0	138,2	132,3	134,1	131,8
November	120,9	133,3	138,9	132,6	134,4	132,1

Siehe Fachserie 17, Reihe 7

Ergänzende Angaben für die Bauwirtschaft
8 Löhne

8.1 Durchschnittliche Arbeitszeiten und -verdienste der Arbeiter in ausgewählten Gewerbegruppen *)

Jahr Monat — Leistungsgruppe *) — Land	Bezahlte Wochenstunden				Bruttostundenverdienste				Bruttowochenverdienste			
	und zwar				und zwar				und zwar			
	Industrie	Hoch- u. Tiefbau *) einschl. Handwerk	Industrie der Steine und Erden	männliche Arbeiter	Industrie	Hoch- u. Tiefbau *) einschl. Handwerk	Industrie der Steine und Erden	männliche Arbeiter	Industrie	Hoch- u. Tiefbau *) einschl. Handwerk	Industrie der Steine und Erden	männliche Arbeiter
		Std.				DM						
- Früheres Bundesgebiet -												
1990 D	39,7	40,2	43,4	39,9	20,21	20,27	19,38	21,17	803	818	844	848
1991 D	39,3	39,9	43,0	39,6	21,45	21,74	20,65	22,48	845	873	891	890
1992 D	39,0	39,9	42,9	39,3	22,68	22,86	21,82	23,70	886	915	940	933
1992 April	39,1	40,1	43,1	39,4	22,20	22,23	21,31	23,22	869	891	919	915
Juli	39,2	40,6	43,4	39,5	22,91	23,19	22,07	23,93	898	941	958	946
Oktober	39,0	40,3	43,5	39,3	23,09	23,27	22,22	24,11	901	938	966	948
1993 Januar	37,9	37,8	41,2	38,1	23,20	23,25	22,39	24,27	879	880	922	924
April	37,7	39,9	42,5	37,9	23,86	23,98	22,62	24,85	899	955	962	942
davon (April 1993):												
1	38,0	.	.	.	28,18	.	.	.	994
2	37,6	.	.	.	23,42	.	.	.	881
3	38,3	.	.	.	20,78	.	.	.	795
davon (April 1993):												
Schleswig-Holstein	38,0	38,6	43,4	38,2	23,05	23,92	24,05	24,03	877	924	1 044	917
Hamburg	37,5	36,8	.	37,5	26,40	26,35	.	27,19	989	971	.	1 020
Niedersachsen	36,9	38,6	43,5	37,1	24,31	24,06	22,37	25,18	897	928	973	935
Bremen	37,6	37,2	47,1	37,7	25,78	25,09	22,64	26,63	970	934	1 066	1 004
Nordrhein-Westfalen	38,3	40,7	41,9	38,5	23,88	24,45	23,35	24,73	914	994	979	951
Hessen	37,3	40,4	41,2	37,5	24,31	23,60	23,23	25,22	907	954	957	946
Rheinland-Pfalz	38,1	40,4	43,7	38,4	23,53	23,15	21,70	24,45	897	934	949	940
Baden-Württemberg	37,0	39,9	42,3	37,1	24,08	23,13	22,86	25,32	891	923	966	940
Bayern	37,7	39,9	42,6	38,1	22,68	23,94	22,14	23,84	853	924	942	907
Saarland	38,5	41,0	44,0	38,6	25,09	23,41	20,16	25,42	965	960	887	981
Berlin-West	37,7	39,5	42,3	38,1	24,15	25,64	23,27	25,20	910	1 012	984	960
- Neue Länder und Berlin-Ost -												
1992 D	40,9	42,3	42,5	41,1	13,41	15,58	12,85	13,82	552	681	548	570
1992 April	40,9	42,6	42,7	41,0	12,97	14,92	12,45	13,33	530	636	532	546
Juli	41,3	42,8	42,6	41,5	13,67	16,31	13,04	14,08	564	699	555	584
Oktober	41,5	42,6	42,9	41,7	14,20	16,14	13,80	14,63	589	688	592	610
1993 Januar	40,6	40,2	41,6	40,6	14,26	16,15	14,35	14,70	578	649	597	597
April	41,1	42,0	42,8	41,3	15,33	17,26	15,03	15,78	631	725	643	652
davon (April 1993):												
1	41,2	.	.	.	16,39	.	.	.	675
2	41,4	.	.	.	15,08	.	.	.	625
3	41,4	.	.	.	14,04	.	.	.	582
davon (April 1993):												
Brandenburg	41,2	41,8	42,8	41,3	16,40	17,36	14,56	16,74	675	726	623	692
Mecklenburg/Vorpommern	41,0	41,2	46,6	41,1	15,23	16,51	14,55	15,46	625	680	679	635
Sachsen	41,0	41,8	42,8	41,1	14,78	17,37	14,65	15,35	605	725	627	631
Sachsen/Anhalt	41,3	42,4	42,8	41,5	15,43	16,96	14,85	15,69	638	719	636	651
Thüringen	41,3	42,8	42,7	41,6	14,72	17,30	14,50	15,38	608	740	619	640
Berlin-Ost	40,8	41,3	41,3	40,8	17,06	19,81	18,04	17,44	696	818	745	712

Siehe Fachserie 16, Reihe 2.1

*) Industrie (einschl. der Zweige des Hoch- und Tiefbaues mit Handwerk).
Systematik der Wirtschaftszweige, Ausgabe 1970.

1 = Facharbeiter, auch qualifizierte oder hochqualifizierte Facharbeiter, Spezialfacharbeiter, Facharbeiter mit meisterlichem Können, Meister und Vorarbeiter im Stundenlohn, Betriebshandwerker, Gelehrte Facharbeiter, Facharbeiter mit Berufsausbildung und Erfahrung u.ä.;

2 = Spezialarbeiter, qualifizierte angeleitete Arbeiter, angeleitete Arbeiter mit besonderen Fähigkeiten, angeleitete Arbeiter, vollwertige Betriebsarbeiter, angeleitete Hilfsarbeiter, Betriebsarbeiter u.ä.;

3 = Hilfsarbeiter, ungelernete Arbeiter, einfache Arbeiter u.ä.

*) Ohne Fertigteilebau im Hochbau.

8.2 Index der tariflichen Stundenlöhne (Zeitlohn) für männliche Arbeiter der höchsten tarifmäßigen Altersstufe
1985 = 100

- Früheres Bundesgebiet -

Jahr Monat	Produzierendes Gewerbe *)	Darunter				
		Verarbeitendes Gewerbe		Baugewerbe *)		
		zusammen	dar. Gewinnung und Verarbeitung von Steinen und Erden	zusammen	Hoch- und Tiefbau	Ausbaugewerbe
1989 D	116,0	116,7	114,6	114,7	114,5	115,2
1990 D	121,6	121,5	120,0	123,4	123,9	121,8
1991 D	129,5	129,4	128,0	131,5	132,2	129,4
1992 D	138,2	138,7	137,2	139,5	140,2	137,4
1990 Juli	123,5	123,5	121,7	125,3	125,7	123,9
Oktober	124,2	124,4	122,8	125,3	125,7	124,0
1991 Januar	125,4	125,7	123,0	125,3	125,7	124,2
April	127,7	126,6	126,5	133,1	134,4	129,1
Juli	132,1	132,3	130,8	133,8	134,4	131,8
Oktober	132,7	133,0	131,8	133,9	134,4	132,4
1992 Januar	133,7	134,4	132,2	134,1	134,4	133,3
April	138,8	139,1	135,7	140,9	142,1	137,0
Juli	139,9	140,3	140,2	141,5	142,1	139,5
Oktober	140,4	141,0	140,8	141,5	142,1	139,7
1993 Januar	141,1	141,6	141,1	141,5	142,1	139,7
April	146,3	147,3	143,6	146,2	147,5	142,0
Juli	146,7	147,8	146,6	146,7	147,5	144,0

Siehe Fachserie 16, Reihe 4.3

*) Gemäß Systematik der Wirtschaftszweige, Ausgabe 1979; ohne Baugewerbe, jedoch einschl. Hoch- und Tiefbau

*) Ohne Spezialbau, Stukkateurgewerbe, Gipserei und Verputzerei, Bauhilfsgewerbe.

Ergänzende Angaben für die Bauwirtschaft
 9 Geld und Kredit
 9.1 Bauspargeschäft
 - Früheres Bundesgebiet bis September 1990; ab Oktober 1990 Deutschland -

Jahr Monat	Abgeschlossene Bausparverträge im Berichtszeitraum		Zuteilungsaufkommen im Berichtszeitraum			Einlagen und aufgenommene Gelder 1)		plan- mäßige Zuteil- ungen 1)	Ausleihungen 1)	
	Verträge	Bausparsumme	Spargeld- einzah- lungen 2)	Wohnungs- bauprämien (Gutschriften)	Zins- und Tilgungs- leistungen	Sparein- lagen- bestand	Aufge- nommene Fremdmittel		Hypo- theken	Zwischen- kredite
								Anzahl		
Bausparkassen insgesamt										
1989	2 714 278	91 373,3	24 428,8	863,2	25 565,3	119 976,7	20 577,6	881 578,2	95 047,3	32 431,3
1990	3 413 961	121 122,3	28 909,9	574,9	24 268,0	124 769,4	21 769,9	931 966,8	95 648,1	35 530,9
1991	3 847 185	139 011,0	32 425,3	672,4	24 387,1	131 677,9	21 950,4	985 088,9	96 311,3	38 899,4
1992	3 557 220	137 640,4	35 531,5	616,0	24 727,9	138 888,9	25 673,5	1 040 061,0	99 088,7	44 237,3
1992 November	305 661	11 393,8	2 702,5	57,0	2 108,2	132 304,6	24 006,9	1 035 263,9	98 022,6	43 544,2
Dezember	513 658	20 347,6	5 796,5	81,1	2 453,8	138 679,7	25 673,5	1 040 061,0	99 088,0	44 264,0
1993 Januar	244 411	9 238,6	2 419,1	36,8	1 745,9	138 377,9	25 233,1	1 044 740,1	99 684,8	44 674,5
Februar	267 542	9 888,4	2 507,2	37,9	2 159,6	138 489,8	25 681,6	1 048 752,7	99 142,5	44 716,5
März	319 218	12 393,6	3 401,8	52,0	2 227,7	138 887,7	26 997,7	1 053 636,5	99 481,4	45 187,8
April	264 310	10 203,0	2 803,5	42,5	2 154,6	138 369,8	26 059,4	1 059 834,4	99 871,4	45 316,1
Mai	250 842	9 656,3	2 403,9	43,2	2 071,3	138 333,0	26 941,8	1 064 526,0	99 539,3	45 726,2
Juni	269 291	11 051,2	3 031,9	42,3	2 250,6	138 377,4	26 689,0	1 070 417,3	99 897,9	46 377,1
Juli	246 435	10 338,9	2 875,1	49,7	2 156,3	138 132,0	27 728,7	1 076 457,7	100 424,0	47 057,6
August	243 768	9 858,4	2 611,6	60,7	2 160,2	138 240,7	26 623,6	1 080 898,5	100 025,3	47 543,1
September	273 047	11 392,1	3 331,7	48,4	2 278,3	138 679,0	28 730,7	1 088 045,8	100 369,3	48 024,0
Oktober	265 898	10 658,2	2 809,5	64,9	2 188,1	138 719,6	28 509,0	1 091 672,5	100 649,3	48 132,6
November	288 204	11 511,2	2 921,0	66,0	2 264,8	139 168,8	29 127,3	1 096 082,2	100 162,6	48 611,9
Private Bausparkassen										
1989	1 766 156	62 767,3	16 853,3	556,3	17 861,4	82 737,8	13 301,8	582 641,2	68 643,2	18 851,2
1990	2 295 730	85 077,0	19 594,9	372,9	17 078,9	85 416,7	15 303,3	618 559,9	68 916,1	21 614,1
1991	2 689 476	98 488,1	22 518,0	389,0	17 283,3	90 243,4	16 312,5	656 266,9	68 641,0	24 676,2
1992	2 394 330	95 704,9	24 829,0	421,7	17 517,7	95 591,3	19 280,2	697 135,5	70 045,9	28 639,5
1992 November	195 771	7 797,6	1 851,2	41,8	1 498,1	90 802,1	18 337,6	694 011,1	69 246,3	28 085,2
Dezember	314 979	13 307,5	3 942,0	61,4	1 774,8	95 382,0	19 280,2	697 135,5	70 043,2	28 728,2
1993 Januar	156 733	6 305,1	1 662,9	28,2	1 184,4	95 083,1	19 549,7	700 706,7	70 408,9	29 001,4
Februar	172 588	6 731,4	1 694,7	30,2	1 829,5	95 078,0	19 899,6	703 548,7	70 082,0	28 975,3
März	202 124	8 421,8	2 342,6	39,9	1 577,3	95 357,8	20 971,3	706 868,1	70 311,6	29 362,6
April	170 425	7 014,9	2 025,5	31,2	1 547,4	94 903,5	20 161,0	711 755,3	70 487,9	29 387,2
Mai	162 857	6 579,7	1 654,1	31,7	1 452,8	94 862,5	20 995,0	714 904,9	70 226,0	29 678,0
Juni	174 800	7 580,9	2 107,6	29,7	1 604,3	94 882,3	20 664,1	718 944,4	70 489,2	30 253,2
Juli	162 451	7 249,7	2 058,7	35,0	1 632,9	94 877,2	21 626,1	723 565,6	70 602,3	30 646,8
August	161 075	6 831,3	1 808,0	41,1	1 519,7	94 873,2	20 354,6	726 677,7	70 320,5	30 929,4
September	176 658	7 897,8	2 306,5	35,3	1 612,2	95 323,5	21 957,4	730 204,0	70 575,4	31 288,2
Oktober	171 104	7 323,9	2 078,0	39,7	1 567,2	95 384,3	21 962,1	734 242,8	71 576,7	31 269,7
November	182 854	7 811,4	2 011,4	48,5	1 610,8	95 769,7	22 541,6	737 245,6	70 120,9	31 593,4
Öffentliche Bausparkassen										
1989	948 122	28 616,0	8 148,0	306,9	7 703,9	37 240,9	7 275,8	298 937,1	26 404,1	13 560,1
1990	1 118 231	38 045,4	9 315,0	201,6	7 207,1	39 353,7	6 466,8	313 406,9	26 733,1	13 916,8
1991	1 167 709	38 524,9	9 909,2	183,3	7 103,8	41 434,5	5 637,9	328 822,0	27 670,3	14 323,7
1992	1 162 890	41 935,6	10 702,4	194,3	7 210,2	43 297,6	6 393,3	342 926,5	29 042,9	15 537,7
1992 November	109 790	3 696,2	851,3	16,2	612,1	41 502,5	5 669,4	341 282,6	28 776,3	15 459,0
Dezember	198 679	7 040,1	1 854,6	19,7	678,9	43 297,6	6 393,3	342 926,5	29 042,9	15 537,7
1993 Januar	87 678	2 833,5	756,2	8,6	551,5	43 294,8	5 683,4	344 034,4	29 286,0	15 673,1
Februar	94 954	3 157,0	812,5	7,7	630,1	43 411,7	5 782,0	345 203,0	29 060,5	15 741,2
März	117 094	3 971,7	1 059,2	12,1	650,4	43 529,9	6 026,5	346 668,4	29 139,8	15 825,1
April	93 885	3 188,1	778,0	11,2	607,1	43 486,3	5 898,4	348 179,1	29 383,4	15 928,9
Mai	87 985	3 076,6	749,8	11,5	618,6	43 470,5	5 948,7	349 621,1	29 314,3	16 048,2
Juni	94 911	3 470,4	924,3	12,6	646,4	43 395,0	6 194,9	351 472,8	29 498,7	16 123,9
Juli	83 984	3 089,1	816,4	14,7	623,4	43 254,8	6 103,6	352 892,1	29 821,7	16 410,6
August	82 693	3 027,1	803,6	19,6	640,5	43 267,5	6 169,0	354 220,6	29 704,9	16 613,7
September	96 379	3 484,2	1 025,2	13,1	668,1	43 355,6	6 773,3	355 841,7	29 783,9	16 735,8
Oktober	94 894	3 334,3	831,5	15,2	630,9	43 335,3	6 546,9	357 429,7	30 072,6	16 873,1
November	105 350	3 699,8	909,6	17,5	654,0	43 399,1	6 585,5	358 836,6	30 041,7	17 018,4

1) Stand am Ende der Berichtszeit.
 2) Ohne Zinsgutschriften.

Quelle: Bundesgeschäftsstelle Landesbausparkasse, Bonn; Verband der privaten Bausparkassen e. V., Bonn

9.2 Bestand an Hypothekarkrediten auf Wohngrundstücke *)

Mill. DM
 - Früheres Bundesgebiet bis Ende 1990; ab Januar 1991 Deutschland -

Vierteljahr	Insgesamt	Kreditinstitute 1)						Bau- parkassen	Versiche- rungen	darunter: Lebens- versicherungen
		Zusammen	Boden- und Kommunal- kreditinstitute	Kreditbanken	Sparkassen	Kredit- genossen- schaften 2)	Übrige 3)			
1990 2. Vj	694 028	522 527	268 028	21 995	139 664	32 978	59 862	94 898	76 603	67 108
3. Vj	699 508	526 097	268 751	22 311	140 228	34 313	60 494	95 409	78 002	68 311
4. Vj	706 327	531 353	270 379	23 671	140 863	35 538	60 902	95 627	79 347	69 656
1991 1. Vj	706 466	526 513	275 288	14 688	143 490	36 595	56 472	95 749	84 204	71 495
2. Vj	713 785	530 056	276 029	14 441	144 632	36 054	56 900	95 994	87 735	74 813
3. Vj	721 747	536 276	277 870	15 028	146 703	39 855	56 720	96 463	89 008	78 265
4. Vj	737 785	549 896	285 283	15 137	149 783	42 682	57 011	96 297	91 592	78 313
1992 1. Vj	745 858	558 290	323 630	15 243	147 308	45 054	25 057	96 630	92 938	79 313
2. Vj	758 861	567 111	328 782	15 617	149 893	47 454	25 365	97 133	94 617	80 728
3. Vj	768 417	573 869	329 527	15 986	152 574	50 167	25 615	97 717	96 831	82 559
4. Vj	785 028	588 210	315 438	16 510	156 209	53 860	26 173	99 086	97 732	83 318
1993 1. Vj	775 753	577 471	337 262	16 821	157 088	55 376	10 824	99 452	98 530	84 785
2. Vj	792 384	591 550	343 674	17 623	159 998	58 783	11 472	99 888	100 846	86 384
3. Vj	812 779	609 848	352 624	18 517	164 392	62 440	11 875	100 369	102 562	87 608

*) Einschl. kommunalverbürgte Hypotheken. Stand am Vierteljahresende, viertes Quartalsende gleich Jahresende.
 1) Hypothekarkredite an inländische Unternehmen und Privatpersonen - ohne Bausparkassen.

2) Einschl. genossenschaftliche Zentralbanken sowie Deutsche Genossenschaftsbank.
 3) Restgruppe Realkreditinstitute, Kreditinstitute mit Sonderaufgaben, Teilzahlungskreditinstitute, Post giro- und Postsparkassenämter.
 4) Ab 1991 Ergebnisse für das gesamte Währungsgebiet der D-Mark.

Quelle: Deutsche Bundesbank, Frankfurt am Main; Bundesaufsichtsamt für das Versicherungswesen, Berlin

Ergänzende Angaben für die Bauwirtschaft
9 Geld und Kredit
9.3 Hypothekarkreditzinsen und Renditen festverzinslicher inländischer Wertpapiere
Prozent
- Früheres Bundesgebiet -

Berichts- zeitraum	Hypothekarkreditzinsen auf Wohngrundstücke								Tarifbesteuerte festverzinsliche Wertpapiere	
	Festzinsen						Gleitzinsen		Im Berichtszeitraum erstmalig abgesetzte Wertpapiere (Emissionsrenditen)	Im Umlauf befindliche Wertpapiere (Umlaufrenditen)
	auf 2 Jahre		auf 5 Jahre		auf 10 Jahre		durchschnittlicher Zinssatz	Streu-breite		
	durchschnittlicher Zinssatz	Streu-breite	durchschnittlicher Zinssatz	Streu-breite	durchschnittlicher Zinssatz	Streu-breite				
1991 November	10,25	9,75 - 11,03	9,86	9,56 - 10,51	9,46	9,17 - 10,21	10,21	9,61 - 11,60	8,7	8,7
1991 Dezember	10,26	9,77 - 11,03	9,86	9,50 - 10,49	9,45	9,12 - 10,14	10,21	9,61 - 11,60	8,6	8,7
1992 Januar	10,16	9,55 - 10,99	9,63	9,15 - 10,35	9,18	8,82 - 10,10	10,21	9,53 - 12,14	8,2	8,3
1992 Februar	9,98	9,41 - 10,87	9,37	9,01 - 10,26	9,01	8,74 - 9,93	10,08	9,25 - 12,10	8,1	8,2
1992 März	9,98	9,39 - 10,94	9,34	8,99 - 10,32	9,00	8,74 - 9,93	10,06	9,38 - 12,10	8,2	8,2
1992 April	10,16	9,55 - 10,94	9,46	9,07 - 10,38	9,07	8,81 - 9,94	10,12	9,39 - 12,14	8,3	8,3
1992 Mai	10,17	9,51 - 10,94	9,49	9,12 - 10,37	9,10	8,79 - 9,94	10,18	9,39 - 12,38	8,3	8,4
1992 Juni	10,17	9,55 - 10,94	9,51	9,13 - 10,37	9,09	8,83 - 9,95	10,16	9,39 - 12,14	8,2	8,4
1992 Juli	10,24	9,61 - 11,10	9,58	9,19 - 10,37	9,18	8,85 - 9,98	10,23	9,42 - 12,14	8,2	8,5
1992 August	10,44	9,66 - 11,25	9,74	9,31 - 10,39	9,28	8,97 - 9,96	10,42	9,66 - 12,38	8,4	8,6
1992 September	10,33	9,55 - 11,03	9,65	9,16 - 10,32	9,20	8,84 - 9,99	10,37	9,66 - 12,38	8,0	8,2
1992 Oktober	9,53	8,74 - 10,50	9,01	8,47 - 9,93	8,79	8,41 - 9,53	9,97	9,13 - 12,14	7,5	7,6
1992 November	9,16	8,51 - 10,21	8,73	8,31 - 9,72	8,59	8,27 - 9,32	9,76	8,96 - 12,14	7,4	7,4
1992 Dezember	9,05	8,51 - 10,12	8,65	8,27 - 9,68	8,55	8,29 - 9,37	9,71	8,85 - 12,02	7,4	7,4
1993 Januar	8,81	8,14 - 9,84	8,38	7,93 - 9,61	8,33	7,98 - 9,28	9,51	8,63 - 12,14	7,1	7,1
1993 Februar	8,55	7,88 - 9,66	8,12	7,70 - 9,23	8,13	7,88 - 9,12	9,27	8,38 - 11,59	6,8	6,9
1993 März	8,19	7,45 - 9,61	7,74	7,34 - 8,85	7,87	7,61 - 8,52	9,04	7,98 - 11,31	6,5	6,5
1993 April	8,00	7,35 - 8,97	7,64	7,33 - 8,58	7,80	7,61 - 8,67	8,89	7,77 - 11,59	6,6	6,6
1993 Mai	7,97	7,39 - 8,85	7,67	7,34 - 8,31	7,94	7,66 - 8,56	8,82	7,75 - 11,31	6,7	6,7
1993 Juni	7,98	7,45 - 8,74	7,73	7,44 - 8,31	8,00	7,72 - 8,58	8,86	7,75 - 11,59	6,7	6,7
1993 Juli	7,91	7,34 - 8,85	7,67	7,39 - 8,31	7,96	7,70 - 8,63	8,77	7,75 - 11,31	6,6	6,5
1993 August	7,63	6,97 - 8,58	7,46	7,13 - 8,20	7,75	7,45 - 8,34	8,51	7,40 - 10,76	6,3	6,3
1993 September	7,40	6,72 - 8,58	7,22	6,88 - 8,04	7,56	7,23 - 8,31	8,23	7,06 - 10,76	6,1	6,1
1993 Oktober	7,25	6,50 - 8,36	7,08	6,70 - 7,96	7,46	7,14 - 8,31	8,10	6,86 - 10,48	6,0	5,9
1993 November	7,06	6,32 - 8,31	6,87	6,42 - 7,77	7,36	7,07 - 7,88	7,89	6,70 - 10,21	5,8	5,7

9.4 Konkurse und Vergleichsverfahren *)
- Früheres Bundesgebiet -

Jahr Monat	Konkurse											Vergleichs- verfahren Unter- nehmen und Freie Berufe insgesamt			
	Unternehmen und Freie Berufe		darunter								Ausbau- und Bauhilfsgewerbe		Gewinnung u. Verar von Steinen u. Erden		
	insgesamt	darunter mangels Masse abgelehnt	Bauhauptgewerbe		darunter				zusammen	darunter mangels Masse abgelehnt	zusammen		darunter mangels Masse abgelehnt	zusammen	darunter mangels Masse abgelehnt
			zusammen	darunter mangels Masse abgelehnt	Hochbau 1)		Tiefbau 2)								
				zusammen	darunter mangels Masse abgelehnt	zusammen	darunter mangels Masse abgelehnt								
1988	10 523	7 825	1 596	1 155	310	225	140	84	688	532	48	29	46		
1989	9 558	7 061	1 421	1 042	265	191	121	77	631	471	36	21	51		
1990	8 707	6 321	1 127	849	192	145	97	69	596	442	28	14	38		
1991	8 428	5 989	1 193	864	219	139	94	46	508	372	28	20	35		
1992	9 807	6 871	1 292	958	214	147	122	74	596	447	31	21	32		
1991 Oktober	708	468	80	54	13	8	11	3	49	37	2	1	2		
1991 November	634	463	71	54	13	8	6	3	28	23	-	-	4		
1991 Dezember	749	501	104	70	9	7	12	6	40	33	1	1	2		
1992 Januar	749	530	105	78	6	5	9	4	40	27	1	-	-		
1992 Februar	778	548	122	86	16	10	14	8	55	40	-	-	3		
1992 März	810	565	120	88	27	17	8	6	49	38	4	2	1		
1992 April	816	567	121	82	20	15	14	8	54	43	4	3	2		
1992 Mai	746	539	103	78	18	12	8	8	43	34	3	3	3		
1992 Juni	874	624	104	81	19	13	9	4	49	36	2	1	2		
1992 Juli	753	530	97	77	12	7	11	7	58	37	1	1	2		
1992 August	832	592	103	79	12	10	6	5	52	37	-	-	9		
1992 September	794	559	88	70	23	17	9	7	47	40	5	4	2		
1992 Oktober	925	642	128	97	26	16	7	5	60	47	4	2	1		
1992 November	797	550	90	67	13	11	10	5	43	34	3	2	4		
1992 Dezember	933	625	111	75	22	14	13	6	48	34	4	3	3		
1993 Januar	918	695	118	97	24	16	6	3	49	37	2	2	6		
1993 Februar	969	688	127	97	21	12	10	6	69	49	3	-	5		
1993 März	1 057	725	146	104	23	15	13	4	72	58	3	2	7		
1993 April	1 035	707	124	89	20	14	12	5	65	47	2	1	5		
1993 Mai	974	689	121	94	21	14	8	8	62	43	1	1	8		
1993 Juni	1 087	776	140	103	19	13	10	4	67	55	3	2	2		
1993 Juli	1 066	758	126	92	24	15	8	4	69	57	2	2	7		
1993 August	1 041	728	113	86	23	20	8	5	61	46	4	3	3		
1993 September	1 098	764	102	85	18	13	6	4	67	48	5	5	5		
1993 Oktober	1 083	780	134	103	15	8	15	10	57	50	2	1	9		

Siehe Fachserie 2, Reihe 4.1.

*) Gliederung nach der Systematik der Wirtschaftszweige, Ausgabe 1970.

1) Wirtschaftszweig 3004.

2) Wirtschaftszweig 3007.

Ergänzende Angaben für die Bauwirtschaft
10 Finanzen und Steuern
10.1 Ausgaben der öffentlichen Haushalte
für Baumaßnahmen nach Aufgabenbereichen
Mill. DM
- Deutschland -

Aufgabenbereich	Insgesamt	Bund	Sozialversicherung	Länder	Gemeinden/ Gemeindeverbände
<u>2. Vierteljahr 1993</u>					
Insgesamt	15 511	2 104	174	2 139	11 095
davon:					
Allgemeine Verwaltung	374	-	-	-	374
Schulen und vorschulische Bildung	1 319	-	-	136	1 162
Hochschulen	397	16	-	382	-
Einrichtungen und Maßnahmen des Gesundheitswesens	10	0	-	10	-
Eigene Sportstätten	293	-	-	-	293
Städteplanung, Vermessung, Bauordnung	617	-	-	-	617
Wohnungsbauförderung und Wohnungsfürsorge	113	-	-	-	113
Abwasserbeseitigung	2 178	-	-	-	2 178
Abfallbeseitigung	264	-	-	-	264
Energie- und Wasserwirtschaft, Kulturbau	96	-	-	96	-
Straßen	4 484	1 632	-	457	2 395
Versorgungsunternehmen	226	-	-	-	226
Verkehrsunternehmen	175	-	-	-	175
Allgemeines Grundvermögen	490	-	-	-	490
Übrige Aufgabenbereiche	4 476	458	174	1 058	2 768
<u>2. Vierteljahr 1992</u>					
Insgesamt	15 380	2 101		2 058	11 220
davon:					
Allgemeine Verwaltung	389	-	-	-	389
Schulen und vorschulische Bildung	1 168	-	-	76	1 092
Hochschulen	361	5	-	356	-
Einrichtungen und Maßnahmen des Gesundheitswesens	4	-	-	4	-
Eigene Sportstätten	282	-	-	-	282
Städteplanung, Vermessung, Bauordnung	651	-	-	-	651
Wohnungsbauförderung und Wohnungsfürsorge	120	-	-	-	120
Abwasserbeseitigung	2 183	-	-	-	2 183
Abfallbeseitigung	317	-	-	-	317
Energie- und Wasserwirtschaft, Kulturbau	111	-	-	111	-
Straßen	4 654	1 681	-	486	2 507
Versorgungsunternehmen	227	-	-	-	227
Verkehrsunternehmen	163	-	-	-	163
Allgemeines Grundvermögen	460	-	-	-	460
Übrige Aufgabenbereiche	4 293	435		1 027	2 831
<u>1. Halbjahr 1993</u>					
Insgesamt	26 995	3 185	303	3 446	20 061
davon:					
Allgemeine Verwaltung	687	-	-	-	687
Schulen und vorschulische Bildung	2 388	-	-	208	2 180
Hochschulen	632	23	-	609	-
Einrichtungen und Maßnahmen des Gesundheitswesens	17	0	-	17	-
Eigene Sportstätten	520	-	-	-	520
Städteplanung, Vermessung, Bauordnung	1 187	-	-	-	1 187
Wohnungsbauförderung und Wohnungsfürsorge	184	-	-	-	184
Abwasserbeseitigung	3 774	-	-	-	3 774
Abfallbeseitigung	454	-	-	-	454
Energie- und Wasserwirtschaft, Kulturbau	144	-	-	144	-
Straßen	7 356	2 473	-	671	4 213
Versorgungsunternehmen	418	-	-	-	418
Verkehrsunternehmen	315	-	-	-	315
Allgemeines Grundvermögen	868	-	-	-	868
Übrige Aufgabenbereiche	8 052	689	303	1 798	5 262
<u>Rechnungsjahr 1992</u>					
Insgesamt	74 038	10 885		11 091	52 061
davon:					
Allgemeine Verwaltung	1 700	-	-	-	1 700
Schulen und vorschulische Bildung	5 769	-	-	461	5 308
Hochschulen	1 874	33	-	1 840	-
Einrichtungen und Maßnahmen des Gesundheitswesens	63	0	-	63	-
Eigene Sportstätten	1 264	-	-	-	1 264
Städteplanung, Vermessung, Bauordnung	2 947	-	-	-	2 947
Wohnungsbauförderung und Wohnungsfürsorge	596	-	-	-	596
Abwasserbeseitigung	9 978	-	-	-	9 978
Abfallbeseitigung	1 390	-	-	-	1 390
Energie- und Wasserwirtschaft, Kulturbau	503	-	-	503	-
Straßen	23 652	8 620	-	3 266	11 766
Versorgungsunternehmen	1 078	-	-	-	1 078
Verkehrsunternehmen	681	-	-	-	681
Allgemeines Grundvermögen	2 078	-	-	-	2 078
Übrige Aufgabenbereiche	20 465	2 231		4 958	13 276

Siehe Fachserie 14, Reihe 2.

Anhang

1 Hinweise auf ausgewählte Veröffentlichungen des Statistischen Bundesamtes, in denen Daten über die Bauwirtschaft in ausführlicherer Form dargestellt werden

Titel	Fachserie	Reihe	Erscheinungsfolge 1)	Kennziffer
Auftragseingang und Umsatz im Verarbeitenden Gewerbe, Auftragseingang und Auftragsbestand im Bauhauptgewerbe - Indizes -	4	2.2	m	2040220
Beschäftigung, Umsatz und Gerätebestand der Betriebe im Baugewerbe	4	5.1	j	2040510
Beschäftigung, Umsatz und Investitionen der Unternehmen im Baugewerbe	4	5.2	j	2040520
Kostenstruktur der Unternehmen im Baugewerbe	4	5.3	j	2040530
Bautätigkeit	5	1	j	2050100
Bewilligungen im sozialen Wohnungsbau	5	2	j	2050200
Bestand an Wohnungen	5	3	j	2050300
Außenhandel nach Waren und Ländern (Spezialhandel), hier: Baumaschinen und Baustoffe	7	2.1	m	2070210
Güterverkehr der Verkehrszweige, hier: Güterverkehr ausgewählter Gütergruppen (Steine und Erden, Zement) auf Eisenbahnen, Straßen und Wasserwegen	8	1	vj	2080100
Preise und Preisindizes für gewerbliche Produkte (Erzeugerpreise), hier: Inlandspreise ausgewählter Baustoffe	17	2	m	2170200
Preise und Preisindizes für die Ein- und Ausfuhr, hier: Erzeugerpreise ausgewählter Baustoffe (Weltmarktpreise)	17	8	m	2170800
Meßzahlen für Bauleistungspreise und Preisindizes für Bauwerke	17	4	vj	2170400
Kaufwerte für Bauland	17	5	vj	2170500
Vierteljährliche Kassenergebnisse der öffentlichen Haushalte	14	2	vj	2140200

2 Hinweise auf ausgewählte Veröffentlichungen anderer Stellen, in denen Daten über die Bauwirtschaft in ausführlicherer Form dargestellt werden

Deutsche Bundesbank, Frankfurt am Main

Kredite, Sparverkehr, Bausparkassen, Zinssätze, Hypothekenzusagen und Preise siehe:
 Monatsbericht der Deutschen Bundesbank -
 Statistischer Teil, Abschnitte IV (Kreditinstitute), VI (Zinssätze), VII Kapitalmarkt und IX (Konjunkturlage).

Bundesanstalt für Arbeit, Nürnberg

Arbeitsmarkt und berufliche Förderung siehe:
 Amtliche Nachrichten der Bundesanstalt für Arbeit (monatlich) -

Statistische Übersichten I/1 (Arbeitsuchende und offenen Stellen),
 I/2 (Arbeitslose), I/3, I/4, I/5 - I/11 (Zugang an Arbeitsuchenden,
 Arbeitslosen und offenen Stellen), I/16 - I/21 (Kurzarbeit),
 I/37 - I/41 (Maßnahmen zur beruflichen Fortbildung).

Deutscher Bundestag, Bonn

Arbeitsunfälle, Unfallverhütung und Berufskrankheiten siehe:

Bericht der Bundesregierung über den Stand der Unfallverhütung und das Unfallgeschehen in der Bundesrepublik Deutschland (jährlich) -

Übersichten 5, 6, 7, 12, 13 und 30 (Angaben der gesetzlichen Unfallversicherung über Versicherte, Arbeitsunfälle, Berufskrankheiten, Unfallgeschehen und Unfallverhütung).

1) m = monatlich, vj = vierteljährlich
 j = jährlich

Neuerscheinung

Tourismus in Zahlen 1993

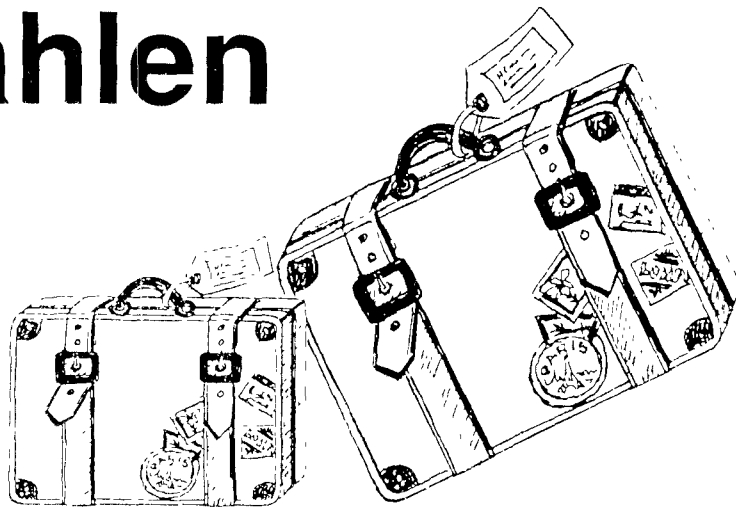

Mit der zunehmenden wirtschaftlichen und gesellschaftspolitischen Bedeutung des Tourismus ist das Informationsbedürfnis über diesen Bereich stark angestiegen.

In der Publikation "Tourismus in Zahlen" wurden tourismusrelevante Daten aus vielen Bereichen der amtlichen Statistik, der Tourismusforschung sowie aus Statistiken internationaler Organisationen zusammengetragen, um dem gewachsenen Datenbedarf gerecht zu werden.

Angaben aus der Beherbergungsstatistik, zu Reisen der deutschen Bevölkerung ins Ausland sowie monetäre Daten zum grenzüberschreitenden Reiseverkehr sind wichtige Bestandteile des Tabellenteils der Veröffentlichung. Zahlenmaterial zum Tourismus im internationalen Vergleich bildet den Abschluß der statistischen Darstellung.

223 Seiten mit
127 Tabellen und
10 Schaubildern
DM 25,20
Best.-Nr. 1021500 - 93700
ISBN 3 - 8246 - 0368 - 3

Erhältlich im Buchhandel oder direkt beim Verlag Metzler - Poeschel, Verlagsauslieferung H. Leins,
Postfach 1152, 72125 Kusterdingen, Telefon 07071 / 935350, Telefax 07071 / 33653

Bestell-Nr. 1020210 - 93111