

Statistisches Bundesamt

# Ausgewählte Zahlen für die Bauwirtschaft

September 1993

*Mit gesamtdeutschen Ergebnissen*

— METZLER —  
POESCHEL —

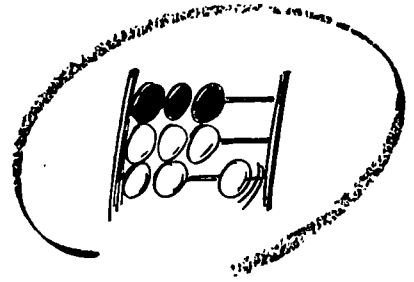

Statistisches Bundesamt

# Ausgewählte Zahlen für die Bauwirtschaft

September 1993

Statistisches Bundesamt  
Bismarckstr. 1  
D-43100 Krefeld

**METZLER  
POESCHEL**

**Herausgeber:**

Statistisches Bundesamt, Wiesbaden, Gustav-Stresemann-Ring 11

Postanschrift:

Statistisches Bundesamt  
65180 Wiesbaden

**Verlag:**

Metzler-Poeschel, Stuttgart

**Verlagsauslieferung:**

Hermann Leins GmbH & Co. KG

Postfach 11 52

72125 Kusterdingen

Telefon: 07071/935350

Telex: 7 262 891 mepo d

Telefax: 07071/33653

Erscheinungsfolge: monatlich

Erschienen im Januar 1994

Preis: DM 21,90

Bestellnummer: 1020210 - 93109

Copyright: Statistisches Bundesamt, Wiesbaden 1994

Vervielfältigung - außer für gewerbliche Zwecke - mit Quellenangabe gestattet.

Umweltfreundliches Papier aus 100 % Altpapier

## Inhalt

	Seite		Seite
<b>Vorbemerkung</b> .....	5	<b><u>Bautätigkeit</u></b>	
<b>Textteil</b>		- Früheres Bundesgebiet -	
Erläuterungen .....	6	1 Langfristige Übersichten	
Allgemeiner Überblick .....	12	1.1 Baugenehmigungen	
Schaubilder .....	16	1.1.1 Hochbau insgesamt .....	105
		1.1.2 Fertigteilbau .....	105
		1.1.3 Durchschnittliche Kosten neuerrichteter Gebäude .....	105
<b>Tabellentell</b>		1.2 Baufertigstellungen .....	105
<b><u>Bauberichterstattung</u></b>		2 Baugenehmigungen	
1 Bauhauptgewerbe		2.1 Monatliche Entwicklung .....	106
1.1 Langfristige Übersichten		2.2 Hochbau insgesamt	
1.1.1 Betriebe, Beschäftigte, Lohn- und Gehaltssumme .....	18	2.2.1 Nach Gebäudearten und Bauherrengruppen .....	112
1.1.2 Geleistete Arbeitsstunden .....	18	2.2.2 Nach Gebäudearten und Ländern .....	114
1.1.3 Baugewerblicher Umsatz .....	18	2.3 Fertigteilbau	
1.2 Beschäftigte, Lohn- und Gehaltssumme .....	19	2.3.1 Nach Gebäudearten und Bauherrengruppen .....	122
1.3 Geleistete Arbeitsstunden .....	22	2.3.2 Nach Gebäudearten und Ländern .....	123
1.4 Baugewerblicher Umsatz und Gesamtumsatz .....	28	3 Baufertigstellungen	
1.5 Beschäftigte, Lohn- und Gehaltssumme nach Ländern .....	34	3.1 Nach Gebäudearten und Bauherrengruppen .....	124
1.6 Geleistete Arbeitsstunden nach Ländern .....	36	4 Vierteljährliche Entwicklung der Baugenehmigungen nach Raumordnungsregionen .....	126
1.7 Baugewerblicher Umsatz und Gesamtumsatz nach Ländern .....	40	5 Bauüberhang am Jahresende .....	128
1.8 Ergebnisse für Betriebe mit 20 Beschäftigten und mehr		6 Gebäude- und Wohnungsabgang .....	128
1.8.1 Betriebe, Beschäftigte, Lohn- und Gehaltssumme .....	45	7 Bewilligungen im sozialen Wohnungsbau .....	128
1.8.2 Geleistete Arbeitsstunden .....	48		
1.8.3 Gesamtumsatz und Baugewerblicher Umsatz .....	54	- Neue Länder und Berlin-Ost -	
1.9 Ergebnisse für Betriebe mit 20 Beschäftigten und mehr nach Ländern .....	60	8 Baugenehmigungen	
1.10 Auftragseingang nach Art der Bauten und Auftraggebern .....	62	8.1 Nach Gebäudearten und Bauherrengruppen .....	129
1.11 Auftragseingang insgesamt sowie Länderergebnisse nach Betriebssitz und Art der Bauten .....	68	8.2 Nach Gebäudearten und Ländern .....	131
1.12 Auftragseingang insgesamt sowie Länderergebnisse nach Lage der Baustelle und Art der Bauten .....	72	8.3 Fertigteilbau nach Gebäudearten und Bauherrengruppen .....	135
1.13 Auftragsbestand nach Art der Bauten und Auftraggebern .....	76	9 Baufertigstellungen	
1.14 Auftragsbestand insgesamt sowie Länderergebnisse nach Betriebssitz und Art der Bauten .....	82	9.1 Nach Gebäudearten und Bauherrengruppen .....	136
1.15 Auftragsbestand insgesamt sowie Länderergebnisse nach Lage der Baustelle und Art der Bauten .....	86		
1.16 Vierteljahresergebnisse für Beschäftigte, geleistete Arbeitsstunden und Auftragseingang insgesamt sowie nach Ländern .....	90	<b><u>Ergänzende Angaben für die Bauwirtschaft</u></b>	
2 Ausbaugewerbe		1 Indizes für das Produzierende Gewerbe	
2.1 Beschäftigung und Umsatz .....	93	1.1 Index des Auftragseingangs im Bauhauptgewerbe .....	138
2.2 Beschäftigung und Umsatz für Klempnerei, Gas- und Wasserinstallation .....	96	1.2 Index des Auftragsbestandes im Bauhauptgewerbe .....	138
2.3 Beschäftigung und Umsatz für die Installation von Heizungs-, Lüftungs-, Klima- und gesundheits- technischen Anlagen .....	99	1.3 Index des Auftragseingangs im Verarbeitenden Gewerbe (Wertindex) .....	138
2.4 Beschäftigung und Umsatz nach Ländern .....	102	1.4 Index des Auftragseingangs im Verarbeitenden Gewerbe (Volumenindex) .....	139
		1.5 Index des Umsatzes im Verarbeitenden Gewerbe (Wertindex) .....	139
		1.6 Index des Umsatzes im Verarbeitenden Gewerbe (Volumenindex) .....	139

	Seite		Seite		
1.7	Index der Nettoproduktion für das Produzierende Gewerbe	140	7.2	Kaufwerte für Bauland	153
1.8	Baustoff-Produktionsindex für das Baugewerbe	140	7.3	Index der Erzeugerpreise ausgewählter gewerblicher Produkte	154
1.9	Index des Auftragseingangs im Bauhauptgewerbe (für Deutschland sowie die neuen Länder und Berlin-Ost)	141	7.4	Preisindex für die Lebenshaltung	154
1.10	Index der Nettoproduktion für das Produzierende Gewerbe (für Deutschland sowie die neuen Länder und Berlin-Ost)	142	8	Löhne	
2	Produktion ausgewählter Erzeugnisse im Produzierenden Gewerbe		8.1	Durchschnittliche Arbeitszeiten und -verdienste der Arbeiter in ausgewählten Gewerbegruppen	155
2.1	Monats- und Vierteljahresergebnisse	143	8.2	Index der tariflichen Stundenlöhne (Zeitlohn) für männliche Arbeiter der höchsten tarifmäßigen Altersstufe	155
2.2	Jahresergebnisse für die Jahre 1982 bis 1991 (s.Heft 12/92 S.160)		9	Geld und Kredit	
3	Bergbau und Verarbeitendes Gewerbe		9.1	Bauspargeschäft	156
3.1	Beschäftigung und Umsatz	145	9.2	Bestand an Hypothekarkrediten auf Wohngrundstücke	156
4	Handwerk		9.3	Hypothekarkreditzinsen sowie Renditen festverzinslicher inländischer Wertpapiere	157
4.1	Beschäftigte und Umsatz des Ausbaugewerbes nach ausgewählten Wirtschaftszweigen	145	9.4	Konkurse und Vergleichsverfahren	157
5	Witterung im Berichtsmonat	146	10	Finanzen und Steuern	
6	Erwerbstätigkeit		10.1	Ausgaben von Bund, Ländern, Gemeinden und Gemeinde- verbänden für Baumaßnahmen nach Aufgabenbereichen	158
6.1	Arbeitslose, offene Stellen im früheren Bundesgebiet	146	11	Ausgewählte Ergebnisse der Jahresabschlüsse von Kapitalgesellschaften	
6.2	Anspruch auf Kurzarbeitergeld nach Ausmaß des Arbeitsausfalls im früheren Bundesgebiet	147	11.1	Ausgewählte Posten aus den Jahresabschlüssen von 752 Kapitalgesellschaften des Produzierenden Gewerbes (s.Heft 12/92 S.175)	
6.3	Kurzarbeit im Bauhauptgewerbe nach Landesarbeitsamtsbezirken im früheren Bundesgebiet	148	12	Betriebe und Beschäftigte im Baugewerbe 1991/1992	
6.4	Kurzarbeit im Ausbau-, Bauhilfsgewerbe nach Landesarbeitsamtsbezirken im früheren Bundesgebiet	149	12.1	Bauhauptgewerbe (s.Heft 12/92 S.176)	
6.5	Angezeigter witterungsbedingter Arbeitsausfall nach Landesarbeitsamtsbezirken (s.Heft 3/93 S.150)		12.2	Ausbaugewerbe (s.Heft 12/92 S 176)	
6.6	Arbeitslose, offene Stellen in den neuen Ländern und Berlin-Ost	150	Anhang		
6.7	Anspruch auf Kurzarbeitergeld nach Ausmaß des Arbeitsausfalls in den neuen Ländern und Berlin-Ost	151	1	Hinweise auf ausgewählte Veröffentlichungen des Statistischen Bundesamtes, in denen Daten über die Bau- wirtschaft in ausführlicherer Form dargestellt werden	159
6.8	Kurzarbeit nach Landesarbeitsamtsbezirken in den neuen Ländern und Berlin-Ost	151	2	Hinweise auf ausgewählte Veröffentlichungen anderer Stellen, in denen Daten über die Bauwirt- schaft in ausführlicherer Form dargestellt werden	159
7	Preise				
7.1	Ausgewählte Preisindizes für Bauwerke (Neubau)				
7.1.1	Wohn- und Nichtwohngebäude	152			
7.1.2	Sonstige Bauwerke	152			

Die Angaben für "Deutschland" beziehen sich auf den Gebietsstand der Bundesrepublik Deutschland seit dem 03.10.1990.

Die Angaben für das "frühere Bundesgebiet" beziehen sich auf den Gebietsstand der Bundesrepublik Deutschland bis zum 03.10.1990; sie schließen Berlin-West ein.

Die Angaben für die "neuen Länder und Berlin-Ost" beziehen sich auf die Länder Brandenburg, Mecklenburg-Vorpommern, Sachsen, Sachsen-Anhalt und Thüringen sowie Berlin-Ost.

#### Abkürzungen

Maßeinheiten  
St = Stück  
Mill. = Million  
% = Prozent  
cm = Zentimeter  
m<sup>2</sup> = Quadratmeter  
m<sup>3</sup> = Kubikmeter  
t = Tonne  
Std. = Stunden

Sonstige Abkürzungen  
Vj = Vierteljahr  
Hj = Halbjahr  
D = Durchschnitt  
MD = Monatsdurchschnitt  
JS = Jahressumme  
DT. = Deutsche  
GV = Gemeindeverbände

#### Zeichenerklärung

- = nichts vorhanden  
0 = weniger als die Hälfte  
von 1 in der letzten  
besetzten Stelle, jedoch  
mehr als nichts  
. = Zahlenwert unbekannt  
oder geheimzuhalten  
... = Angabe fällt später an  
p = vorläufig  
r = berichtigte Zahl

Ergebnisse der Länder in tieferer regionaler bzw. sachlicher Gliederung werden in den "Statistischen Berichten" der Statistischen Ämter der Länder unter den Kennziffern \*E II bzw. \*F II veröffentlicht.

Abweichungen in den Summen erklären sich durch Runden der Zahlen oder maschinelle Aufbereitung. Die %-Sätze sind von nichtgerundeten Zahlen gerechnet worden.

### Vorbemerkung

Das Veröffentlichungsprogramm des Statistischen Bundesamtes umfaßt neben einer Vielzahl von Fachserien, die jeweils Ergebnisse einzelner Statistiken enthalten, einige Querschnittsveröffentlichungen, in denen Material aus verschiedenen Quellen problemorientiert dargeboten wird. Zu diesen themenbezogenen Veröffentlichungen gehört auch die vorliegende Publikation "Ausgewählte Zahlen für die Bauwirtschaft", in der in benutzergerechter Form Zahlen für diesen wichtigen Wirtschaftsbereich zusammengetragen sind.

Die Veröffentlichung ist in drei Hauptteile gegliedert. An die Zahlen aus der Bauberichterstattung im ersten Teil schließen sich in einem zweiten Abschnitt Angaben über die Bautätigkeit an. In einem weiteren Abschnitt werden ausgewählte Ergebnisse anderer Statistiken gebracht, die ebenfalls Informationen über die Bauwirtschaft vermitteln. Dadurch wird ein Überblick über die gesamte Bauwirtschaft gegeben und zugleich eine möglichst vollständige Erfassung der Bautätigkeit vom Einsatz der Produktionsfaktoren bis hin zum fertigen Bauergebnis ermöglicht.

Die Tabellen aus den laufenden Statistiken enthalten im allgemeinen monatliche Angaben über einen Zeitraum von zwei Jahren. Außerdem sind jeweils Vergleichszahlen für zurückliegende Jahre aufgenommen. In einigen Fällen finden sich neben Bundesergebnissen auch Angaben für die Bundesländer.

## Erläuterungen

### Bauberichterstattung

Erfasst werden in selbständigen Erhebungen die Bereiche Bauhaupt- und Ausbaugewerbe in der Abgrenzung der Systematik der Wirtschaftszweige, Fassung für die Statistik im Produzierenden Gewerbe (SYPRO). Zum Bauhauptgewerbe (SYPRO-Nr. 72 bis 75) zählen die Zweige des Hoch- und Tiefbaus, des Spezialbaus (u.a. Schornstein-, Feuerungs- und Industrieofenbau), ferner die Zweige Stukkateurgewerbe, Gipserei, Verputzerei und Zimmerei, Ingenieurholzbau sowie Dachdeckerei. Das Ausbaugewerbe (SYPRO-Nr. 76 bis 77) umfaßt u.a. Bauinstallation, Glaser-, Maler- und Lackierergewerbe, Bautischlerei, Fliesen-, Platten- und Mosaiklegerei.

Zu den Monatsberichten im Bauhaupt- und Ausbaugewerbe melden die Baubetriebe von Unternehmen des Produzierenden Gewerbes mit 20 Beschäftigten und mehr, Baubetriebe mit 20 Beschäftigten und mehr von Unternehmen außerhalb des Produzierenden Gewerbes sowie alle Arbeitsgemeinschaften.

Im Bauhauptgewerbe werden die erhobenen Daten - mit Ausnahme der gemeldeten Auftragseingänge und Auftragsbestände - auf Ergebnisse für alle Betriebe aufgeschätzt, wohingegen eine entsprechende Aufschätzung der im Ausbaugewerbe erhobenen Daten nicht erfolgt. Grundlage für die Aufschätzung im Bauhauptgewerbe sind die Ergebnisse der jährlich Ende Juni durchzuführenden Totalerhebung. Der Ergebnisausweis erfolgt sowohl für die aufgeschätzten Zahlen (Tabellen 1.1 bis 1.7) als auch für die nicht aufgeschätzten Ergebnisse des Monatsberichtsgebietes (ab Tabelle 1.8).

Ab Oktober 1989 sind für das frühere Bundesgebiet die Ergebnisse des Abgleichs der Arbeitsstättenzählung von 1987 mit der Kartei des Baugewerbes berücksichtigt. Für die aufgeschätzten Ergebnisse im Bauhauptgewerbe wurde ab Januar 1988 eine Neuberechnung (einschl. AZ-Betrieben) durchgeführt.

Das Aufschätzverfahren und seine Voraussetzungen werden im folgenden erläutert:

Aus den Ergebnissen der Totalerhebung im Bauhauptgewerbe stellen die Statistischen Landesämter jeweils für den Berichtsmonat Oktober die zum Monatsbericht meldepflichtigen Betriebe fest. Inzwischen neugegründete und die Abschneidegrenze überschreitende bzw. unterschreitende Betriebe werden ein- bzw. ausgeschlossen. Dieser jeweils ab Oktober neu abgegrenzte Berichtsgebiet bleibt dann ein Jahr lang insoweit konstant, als Über- oder Unterschreitungen der Abschneidegrenze nicht berücksichtigt werden. Änderungen im Berichtsgebiet ergeben sich nur durch Neugründungen oder Auflösungen von Betrieben.

Die Aufschätzung der Ergebnisse der monatlich meldenden Betriebe zu Ergebnissen für alle Betriebe

erfolgt durch Multiplikation mit dem Quotienten

Ergebnis aller erfaßten Betriebe

---

Ergebnis der Betriebe des neuen  
Monatsberichtsgebietes

und zwar auf der Grundlage der letzten Totalerhebung.

Die Aufschätzung erfolgt länderweise für die einzelnen Erhebungsmerkmale (u.a. Beschäftigtengruppen sowie Bauarten bei den geleisteten Arbeitsstunden und baugewerblichen Umsätzen).

Die so ermittelten Werte sind für die Berichtsmonate Oktober bis Februar endgültig, für die weiteren Monate bis einschließlich September des nächsten Jahres gelten sie als vorläufig.

Mit der neuen Bausaison und dem zunehmenden zeitlichen Abstand zur Juni-Erhebung treten in der Regel Änderungen in der Beschäftigtenzahl und Betriebsstruktur sowie in der Tätigkeit der Betriebe auf, die durch die Aufschätzung nur zum Teil erfaßt werden können. Um diesen Mangel zu beheben, erfolgt eine nachträgliche Berichtigung anhand der Ergebnisse der neuen Totalerhebung. Der Berichtigungsfaktor, mit dem die monatlichen Zahlen nunmehr endgültig aufgeschätzt werden, entspricht dem Verhältnis

Ergebnis aller erfaßten Betriebe

---

Ergebnis der Betriebe des bisherigen  
Monatsberichtsgebietes

Für den Monat Juni ergibt die Aufschätzung jetzt genau das Ergebnis der Totalerhebung. Gleichzeitig wird erreicht, daß die Darstellung der Monate März bis Mai und Juli bis September an die aktuelle Entwicklung angepaßt ist.

### Hinweis zu den Bauberichterstattungen in den neuen Ländern und Berlin-Ost

Seit Januar 1991 werden in den neuen Ländern und Berlin-Ost die Bauberichterstattungen nach dem Konzept der Bundesstatistik durchgeführt. Während der Einführungsphase haben inhaltlich-methodische Probleme sowie die rasche Veränderung der Wirtschafts- und Betriebsstruktur, die sich 1992 verstärkt fortsetzte, Auswirkungen auf die Zahl der erfaßten Erhebungseinheiten und damit auf die Ergebnisse.

Das zur Verfügung stehende statistische Instrumentarium kann diese Einflüsse nicht in vollem Umfang erfassen, so daß die Entwicklung mit Unschärfen wiedergespiegelt wird:

○ Ergebnisse für Betriebe mit 20 Beschäftigten und mehr

Ab Monatsbericht Oktober jeden Jahres liegt den monatlichen Erhebungen der aus der Totalerhebung des betreffenden Jahres ermittelte neue Berichtskreis der Betriebe mit in der Regel 20 Beschäftigten und mehr zugrunde. In den neuen Ländern und Berlin-Ost ist es einerseits zu Betriebsauflösungen gekommen, die den Berichtskreis reduziert haben. Das betraf in erheblichem Maße Betriebe mit 200 Beschäftigten und mehr. Andererseits sind Betriebe, die im Verlaufe des Jahres die Grenze "20 Beschäftigte" überschreiten, erst mit der Bildung des neuen Monatsberichtsgebietes im Oktober in die Meldepflicht aufgenommen worden. In bestimmtem Umfang sind das auch Ausgründungen aus ehemaligen Großunternehmen.

Es ergeben sich im Oktober gegenüber September bzw. gegenüber früheren Zeiträumen bei den einzelnen Erhebungsmerkmalen Veränderungsdaten, die die Berichtskreisänderung einschließen, also nicht nur der konjunkturellen Entwicklung geschuldet sind. In den neuen Ländern und Berlin-Ost hat sich z.B. im Bauhauptgewerbe der neue Monatsberichtsgebiet gebildet auf der Grundlage der Totalerhebung 1992 - gegenüber dem alten Monatsberichtsgebiet, der auf der Grundlage der Totalerhebung 1991 gebildet worden war, wie folgt verändert:

	Berichtskreisveränderung zum Vergl. 1992/91      1991/90	
Anzahl der Betriebe	+ 31,2 %	+ 25,2 %
Beschäftigte	+ 9,2 %	+ 4,9 %
(Dagegen im früheren Bundesgebiet:		
Anzahl der Betriebe	+ 4,3 %	+ 4,1 %
Beschäftigte	+ 2,3 %	+ 2,1 %).

Berichtsergebnisse jeweils von Oktober bis September des Folgejahres sind unter Berücksichtigung der Auflösungen und Neugründungen von Betrieben konsistent.

○ Ergebnisse für alle Betriebe im Bauhauptgewerbe

Die monatlichen Ergebnisse der Betriebe mit 20 Beschäftigten und mehr werden mit Hilfe des auf Seite 6 dieses Heftes dargestellten Aufschätzverfahrens auf alle Betriebe aufgeschätzt.

Der Anwendung des Aufschätzverfahrens - unter den Bedingungen der wirtschaftlichen Lage und Entwicklung im früheren Bundesgebiet ein bewähr-

tes Mittel, um von der Entwicklung des Monatsberichtsgebietes auf die Entwicklung des gesamten Bauhauptgewerbes zu schließen -, sind in den neuen Ländern Grenzen gesetzt.

Das Aufschätzverfahren geht im Prinzip von der aus der Totalerhebung ermittelten Proportion zwischen Betrieben mit 1 bis 19 Beschäftigten einerseits und Betrieben mit 20 Beschäftigten und mehr andererseits aus und unterstellt die weitgehend proportionale Entwicklung im Verlaufe des Jahres, wobei zur Angleichung an die aktuelle Entwicklung die Ergebnisse ab März des laufenden Jahres am Jahresende anhand der dann vorliegenden neuen Totalerhebung berichtet werden.

Die erheblichen Verschiebungen zwischen den Betriebsgrößenklassen des Bauhauptgewerbes in den neuen Ländern - die Ergebnisse der Totalerhebung 1992 weisen eine überproportionale Entwicklung der Beschäftigten in der Betriebsgrößenklasse "1 bis 19 Beschäftigte" aus - haben dazu geführt, daß die für alle Betriebe anhand der Schätzfaktoren aus der Totalerhebung 1991 hochgeschätzten Angaben zu niedrig ausgewiesen werden. Die ab März 1992 vorgenommene Korrektur der Monatsergebnisse (s. dazu Erläuterung zum Aufschätzverfahren, S.6) ermöglicht eine reale Darstellung der Entwicklung innerhalb der Zeiträume März 1992 bis September 1993.

Die Größenordnung der Auswirkungen in den neuen Ländern und Berlin-Ost veranschaulichen die folgenden Berechnungen für das Bauhauptgewerbe:

Auf alle Betriebe aufgeschätztes Ergebnis März 1992 zu Februar 1992 auf Basis	
-----	
März: Totalerh. 91	März: Totalerh. 92
Febr.: Totalerh. 91	Febr.: Totalerh. 91
-----	

Beschäftigte	+ 0,7	+ 15,9
Baugew. Umsatz	+ 32,5	+ 57,3

(Zum Vergleich:

Früheres Bundesgebiet		
Beschäftigte	+ 2,4	+ 4,3
Baugew. Umsatz	+ 28,3	+ 28,9).

In diesem Zusammenhang wird auf die Totalerhebungen verwiesen, deren Ergebnisse für 1991 Ende April 1992 bzw. für 1992 Ende April 1993 in der Fachserie 4, Reihe 5.1 veröffentlicht worden sind.



## Nachgewiesene Merkmale:

### Beschäftigte:

Tätige Inhaber, Mitinhaber, unbezahlt mithelfende Familienangehörige und alle Personen, die in einem arbeitsrechtlichen Verhältnis zum Baubetrieb stehen (Angestellte, Arbeiter und Auszubildende). Die Arbeiter sind in folgende Gruppen gegliedert: Facharbeiter (einschl. angestelltenversicherungspflichtiger Poliere, Schachtmeister und Meister); Fachwerker, Werker, Baumaschinen und Arbeiter mit angelernten Spezialtätigkeiten, ferner gewerblich Auszubildende, Umschüler, Anlernlinge und Praktikanten. Nachgewiesen wird der Beschäftigungsstand am Monatsende; bei größeren Zeiträumen der jeweilige Durchschnitt für die betreffenden Monate.

### Bruttolöhne und Bruttogehälter:

Bei den Bruttolöhnen und Bruttogehältern ist die Summe der lohnsteuerpflichtigen Bruttobezüge (Bar- und Sachbezüge) anzugeben.

Diese Beträge verstehen sich ohne Arbeitgeberanteile zur Kranken-, Renten- und Arbeitslosenversicherung, ohne Beiträge zu den Sozialkassen des Baugewerbes, ohne Winterbau-Umlage, ohne Aufwendungen für die betriebliche Alters-, Invaliditäts- und Hinterbliebenenversorgung, ohne gezahltes Vorruhestandsgeld.

Die Entgelte für Poliere, Schachtmeister und Meister sind zur Bruttolohnsumme und nicht zur Bruttogehaltsumme zu rechnen.

Den Gehältern sind auch die Bezüge von Gesellschaftern, Vorstandsmitgliedern und anderen leitenden Kräften zuzurechnen, soweit sie steuerlich als Einkünfte aus nichtselbständiger Arbeit anzusehen sind.

### Geleistete Arbeitsstunden:

Alle von Inhabern, Angestellten, Arbeitern und Auszubildenden auf Baustellen, Bauhöfen und in Werkstätten tatsächlich geleisteten (nicht die bezahlten) Arbeitsstunden. Nicht einbezogen sind die für Bürotätigkeit geleisteten Arbeitsstunden.

### Umsatz (ohne Umsatzsteuer):

Als Umsatz gelten die dem Finanzamt für die Umsatzsteuer zu meldenden steuerbaren Beträge im Bundesgebiet einschl. Umsatz aus Nachunternehmertätigkeit und Vergabe von Teilleistungen an Nachunternehmer. Ab Berichtsmonat Oktober 1990 erstrecken sich die

Meldungen der Baubetriebe auf das Bundesgebiet nach dem Gebietsstand ab dem 3. Oktober 1990. Zum Umsatz zählen seit dem 1. Januar 1980 auch Anzahlungen für Teilleistungen oder Vorauszahlungen vor Ausführung der entsprechenden Lieferungen oder Leistungen ab 10 000 DM<sup>1)</sup>. Der Gesamtumsatz enthält außer dem baugewerblichen Umsatz (Umsatz aus Bauleistungen) die Handels- und sonstigen Umsätze. Hierzu zählen z. B. in der eigenen Bauleistung nicht abgerechnete Umsätze aus sonstigen eigenen Erzeugnissen (Baustoffe, Betonwaren u. dgl.), Umsätze aus Lohnarbeiten für Dritte und sonstigen Dienstleistungen sowie die Erlöse aus Vermietung und Verpachtung (einschl. Leasing) u. ä.

### Auftragseingang im Bauhauptgewerbe:

Wert (ohne Umsatzsteuer) aller im Berichtsmonat vom Betrieb fest akzeptierten Aufträge für Bauleistungen. Um Doppelzählungen zu vermeiden, wird der Auftragseingang nur von dem Betrieb gemeldet, der den Bauauftrag ausführen wird, d. h. an Nachunternehmer zu vergebende Teile von Bauaufträgen werden nicht in die eigene Meldung einbezogen.

### Auftragsbestand im Bauhauptgewerbe:

Wert (ohne Umsatzsteuer) aller akzeptierten, noch nicht ausgeführten Aufträge für Bauleistungen am Ende des Berichtszeitraumes. Bei der Ermittlung des Auftragsbestandes wird vom Auftragswert bereits im Bau befindlicher Projekte der Teil abgesetzt, der produktionstechnisch schon fertiggestellt ist (ohne Berücksichtigung der Abnahme oder Abrechnung).

### Auftragseingang und Auftragsbestand nach Lage der Baustelle:

Bei den Länderergebnissen nach Lage der Baustelle (Tabellen 1.12.1 und 1.12.2, 1.15.1 und 1.15.2) beinhaltet das frühere Bundesgebiet das gesamte Land Berlin; in der Summe der neuen Länder ist deshalb Berlin-Ost nicht enthalten.

<sup>1)</sup> Vergl. Umsatzsteuergesetz (USTG 1980)

### **Bautätigkeit:**

Die Bautätigkeitsstatistik, angeordnet durch das "Zweite Gesetz über die Durchführung von Statistiken der Bautätigkeit und die Fortschreibung des Gebäudebestandes" (2.BauStatG) vom 27. Juli 1978, erstreckt sich auf genehmigungs- und zustimmungsbedürftige Baumaßnahmen im Hochbau, bei denen Wohnraum oder sonstiger Nutzraum geschaffen oder verändert wird sowie auf Gebäude und Gebäudeteile, deren Nutzung geändert wird. Außerdem wird zum Jahresende der Baufortschritt der genehmigten, aber noch nicht fertiggestellten Bauvorhaben (Bauüberhang) festgestellt.

### **Gebäude:**

Als Gebäude gelten gemäß der Systematik der Bauwerke selbständig benutzbare, überdachte Bauwerke, die auf Dauer errichtet sind und von Menschen betreten werden können. Sie dienen dem Schutz von Menschen, Tieren oder Sachen. Hierbei kommt es auf die Umschließung durch Wände nicht an. Gebäude in diesem Sinne sind auch selbständig benutzbare, unterirdische Bauwerke. Unterkünfte, wie z.B. Baracken, Gartenlauben, Behelfsheime u.dgl., die nur für begrenzte Dauer errichtet oder von geringem Wohnwert sind, werden - ebenso wie behelfsmäßige Nichtwohnbauten und freistehende selbständige Konstruktionen - nicht erfaßt.

### **Wohngebäude:**

sind Gebäude, die mindestens zur Hälfte (gemessen an der Gesamtnutzfläche) Wohnzwecken dienen. Hierzu rechnen auch Ferien-, Sommer- und Wochenendhäuser.

### **Wohngebäude mit Eigentumswohnungen:**

sind Wohngebäude, die ausschließlich, soweit nicht Teileigentum für Nichtwohnzwecke besteht, Wohneinheiten enthalten, an denen durch Eintragung im Wohnungsgrundbuch Sondereigentum nach den Vorschriften des Wohnungseigentumsgesetzes vom 30.7.1973 (BGBl. I S. 910) begründet worden ist oder werden soll.

### **Wohnheime:**

sind Wohngebäude, in denen bestimmte Personengruppen gemeinschaftlich wohnen. Sie dienen primär dem Wohnen, können sowohl "Wohnungen" als auch "Sonstige Wohneinheiten" enthalten und besitzen Gemeinschaftseinrichtungen (z.B. Gemeinschaftsverpflegung, Gemeinschaftsräume).

### **Nichtwohngebäude:**

sind Gebäude, die überwiegend für Nichtwohnzwecke (gemessen an der Gesamtnutzfläche) bestimmt sind. Im Nichtwohnbau werden Bagatellbauten - mit Ausnahme von Gebäuden mit Wohnraum - bis zu einem Volumen von 350 m<sup>3</sup> Rauminhalt oder 25 000 DM (veranschlagte Kosten des Bauwerkes) nicht erfaßt.

### **Infrastrukturgebäude:**

Als Infrastrukturgebäude werden im Rahmen des Nichtwohnbaus im wesentlichen nur Gebäude von

unmittelbarem öffentlichen Interesse erfaßt. Hierzu rechnen insbesondere Gebäude im Bildungs- und Kultursektor, im Gesundheits-, Sozial- und Verkehrswesen sowie im Bereich der Ver- und Entsorgung und der Freizeitgestaltung.

### **Fertigteilbau:**

Ein Bauwerk gilt als Fertigteilbau, wenn geschoßhohe oder raumbreite tragende Fertigteile für Außen- oder Innenwände verwendet werden. Hierzu zählen auch Gebäude, bei denen nur der überwiegende Teil der tragenden Konstruktion aus Fertigteilen besteht.

### **Rauminhalt:**

Gemäß DIN 277 ergibt sich der Rauminhalt von Bauwerken durch deren Begrenzungsflächen. Berechnungsgrundlage sind die Grundrißflächen sowie die über den Grundrißebenen anzusetzenden Höhen (z.B. Gebäudehöhe, Geschoßhöhe, Raumhöhe).

### **Nutzfläche:**

Als Nutzfläche (ohne Wohnfläche; DIN 277) gilt derjenige Teil der Nettogrundrißfläche (ohne Wohnfläche), welcher der Zweckbestimmung und Nutzung des Bauwerks dient. Zur Nutzfläche gehören die Hauptnutzfläche und die Nebennutzfläche, nicht jedoch die Konstruktions-, Funktions- und Verkehrsfläche.

### **Wohnfläche:**

Die Wohnfläche von Wohnungen (zu berechnen nach dem ehemaligen Teil 2 der DIN 283 in Verbindung mit § 42 ff. der II. Berechnungsverordnung) ist die Summe der anrechenbaren Grundflächen der Räume, die ausschließlich zu einer Wohnung gehören.

### **Wohnung:**

Eine Wohnung besteht aus einem oder mehreren Räumen, welche die Führung eines Haushalts ermöglichen, darunter stets eine Küche oder ein Raum mit Kochgelegenheit. Eine Wohnung hat grundsätzlich einen eigenen abschließbaren Zugang unmittelbar vom Freien, von einem Treppenhaus oder einem Vorraum, ferner Wasserversorgung, Ausguß und Toilette, die auch außerhalb des Wohnungsabschlusses liegen können.

### **Sonstige Wohneinheiten:**

Alle Wohneinheiten, die nach DIN 283 nicht als Wohnungen anzusehen sind, gelten als sonstige Wohneinheiten.

### **Kosten des Bauwerkes:**

Als Kosten des Bauwerkes werden die zum Zeitpunkt der Baugenehmigung veranschlagten Kosten der Baukonstruktion (einschl. Erdarbeiten), die Kosten der Installation, deren betriebstechnische Anlagen und die Kosten für betriebliche Einbauten sowie für besondere Bauausführungen erfaßt. Sie schließen die Mehrwertsteuer ein.

### **Bewilligungsstatistik:**

Sie ist angeordnet durch §32 II. WoBauG und liefert Daten über Bauvorhaben, die mit Mitteln aus öffentlichen Haushalten gefördert werden. Hierzu werden die Meldungen der Bewilligungsstellen herangezogen.

## **Ergänzende Angaben für die Bauwirtschaft 1)** **(Erläuterungen zu den einzelnen Tabellen)**

### **1 Indizes für das Produzierende Gewerbe**

#### **1.1 Index des Auftragseingangs im Bauhauptgewerbe**

Die Auftragseingänge werden im Rahmen der monatlichen Bauberichterstattung bei Betrieben mit im allgemeinen 20 Beschäftigten und mehr erfaßt. Die Berechnung der Volumenzindizes erfolgt durch Preisbereinigung der Wertindizes anhand der jeweiligen Preisindexziffern für Bauleistungen.

#### **1.2 Index des Auftragsbestandes im Bauhauptgewerbe**

Der Berechnung liegen die Auftragsbestände der in der monatlichen Bauberichterstattung erfaßten Betriebe am Ende jeden Kalendervierteljahres zugrunde.

#### **1.3 Index des Auftragseingangs im Verarbeitenden Gewerbe**

Die Auftragseingänge werden monatlich in ausgewählten Zweigen des Verarbeitenden Gewerbes bei Betrieben mit im allgemeinen 20 Beschäftigten und mehr (einschl. Handwerk) erhoben.

#### **1.4 Index des Auftragseingangs im Verarbeitenden Gewerbe**

Die Berechnung beruht auf einer Preisbereinigung der in Tabelle 1.3 dargestellten Wertindexziffern mit den entsprechenden Meßzahlen der Erzeugerpreise gewerblicher Produkte.

#### **1.5 Index des Umsatzes im Verarbeitenden Gewerbe**

Umsatz (ohne Mehrwertsteuer) der in der monatlichen Berichterstattung erfaßten Betriebe ausgewählter Wirtschaftszweige des Verarbeitenden Gewerbes mit im allgemeinen 20 Beschäftigten und mehr.

#### **1.6 Index des Umsatzes im Verarbeitenden Gewerbe**

Für die Berechnung preisbereinigter Umsatzmeßziffern werden Meßzahlen der Erzeugerpreise gewerblicher Produkte verwendet.

#### **1.7 Index der Nettoproduktion für das Produzierende Gewerbe**

Berechnet zur Basis 1985 auf repräsentativer Grundlage unter Ausschaltung der Preisveränderungen. Bei den Wirtschaftszweigen erfolgt die Fortschreibung im allgemeinen mit einer Auswahl von Erzeugnissen, deren Entwicklung der jeweiligen Gesamtentwicklung entspricht.

1) Ausführliche fachliche und methodische Hinweise zu den nachfolgenden Statistiken enthalten die jeweiligen Fachveröffentlichungen (siehe Anhang).

### **1.8 Baustoff-Produktionsindex für das Baugewerbe**

Die Input-Output-Tabellen des Statistischen Bundesamtes liefern Angaben über die Produktion von Baustoffen sowie deren Verwendungsrichtung für das Bauhauptgewerbe einerseits und das Ausbaugewerbe andererseits. Auf der Grundlage entsprechend ausgewählter Fortschreibungsdaten der Nettoproduktionsindizes kann damit monatlich berechnet werden, in welchem Umfang Baustoffe für die beiden vorgenannten Bereiche produziert worden sind.

#### **1.9 Index des Auftragseingangs im Bauhauptgewerbe**

Für Deutschland sowie die neuen Länder und Berlin-Ost werden die Indizes des Auftragseingangs auf Basis 2. Halbjahr 1990 ermittelt. Die in Tabelle 1.1 dargestellten Indizes der Auftragseingänge für das frühere Bundesgebiet beruhen auf der Basis 1985 = 100. (s. Erläuterungen zu Tabelle 1.1)

#### **1.10 Index der Nettoproduktion für das Produzierende Gewerbe**

Für Deutschland sowie die neuen Länder und Berlin-Ost wird der Index auf Basis 2. Halbjahr 1990 auf repräsentativer Grundlage unter Ausschaltung der Preisveränderungen berechnet. Für das frühere Bundesgebiet erfolgt die Berechnung auf Basis 1985 = 100. (s. Erläuterungen zu Tabelle 1.7)

### **2 Produktion ausgewählter Erzeugnisse im Produzierenden Gewerbe**

#### **2.1 Monats- und Vierteljahresergebnisse**

Ergebnisse der monatlichen und vierteljährlichen Produktionsstatistik für zum Absatz bestimmte Waren bzw. Warenarten in der Gliederung des Warenverzeichnisses für die Industriestatistik (ab 1982: Systematisches Güterverzeichnis für Produktionsstatistiken).

### **3 Bergbau und Verarbeitendes Gewerbe**

#### **3.1 Beschäftigung und Umsatz**

Ergebnisse des Monatsberichts für Betriebe im Bergbau und im Verarbeitenden Gewerbe. Der Berichtskreis umfaßt Betriebe von Unternehmen mit im allgemeinen 20 Beschäftigten und mehr einschließlich Handwerk.

### **4 Handwerk**

#### **4.1 Beschäftigte und Umsatz des Ausbaugewerbes nach ausgewählten Wirtschaftszweigen**

Ergebnisse der vierteljährlichen repräsentativen Handwerksberichterstattung auf Basis 1976. Die Auswahl der einbezogenen Unternehmen erfolgte anhand der Unterlagen der Handwerkszählung 1977.

### **5 Witterung im Berichtsmonat**

Darstellung des Witterungscharakters in den einzelnen Dekaden des jeweiligen Berichtsmonats aufgrund der Witterungsberichte des Deutschen Wetterdienstes.

## 6 Erwerbstätigkeit

Die Angaben in den folgenden Tabellen werden von der Arbeitsverwaltung bearbeitet und von der Bundesanstalt für Arbeit bereitgestellt:

- 6.1 Arbeitslose, offene Stellen im früheren Bundesgebiet
- 6.2 Kurzarbeitergeld im früheren Bundesgebiet
- 6.3 Kurzarbeit im Bauhauptgewerbe nach Landesarbeitsamtsbezirken im früheren Bundesgebiet
- 6.4 Kurzarbeit im Ausbau- und Bauhilfsgewerbe nach Landesarbeitsamtsbezirken im früheren Bundesgebiet
- 6.5 Angezeigter witterungsbedingter Arbeitsausfall im Baugewerbe. Die Tabelle erscheint nur für die Berichtsmonate November bis März.
- 6.6 Arbeitslose, offene Stellen in den neuen Ländern und Berlin-Ost
- 6.7 Kurzarbeitergeld in den neuen Ländern und Berlin-Ost
- 6.8 Kurzarbeit nach Landesarbeitsamtsbezirken in den neuen Ländern und Berlin-Ost

## 7 Preise

### 7.1 Ausgewählte Preisindizes für Bauwerke

Die vierteljährlich ermittelten Baupreise sind Preise für einzelne Bauleistungen und stammen aus Abschlüssen zwischen Bauherren und Bauunternehmern.

### 7.2 Kaufwerte für Bauland

Die Unterlagen zur Ermittlung der Kaufwerte für Bauland bilden die Veräußerungsanzeigen einschließlich der beglaubigten Abschriften der Grundstückskaufverträge, die von den Notaren an die Finanzämter übermittelt werden.

### 7.3 Index der Erzeugerpreise ausgewählter gewerblicher Produkte

Die Meßzahlen beruhen auf Verkaufspreisen, die monatlich bei den Erzeugerfirmen erhoben werden. Änderungen dieser Preise, die auf Qualitätsunterschieden oder auf geänderten Lieferungs- und Zahlungsbedingungen beruhen, werden bei der Berechnung der Meßzahlen ausgeschaltet.

### 7.4 Preisindex für die Lebenshaltung

Die Mieten der im Preisindex für die Lebenshaltung aller privaten Haushalte erfaßten Wohnungsarten verstehen sich einschließlich Nebenkosten wie Kanalisation, Straßenreinigung, Müllabfuhr, Kaminreinigung, Treppenhausbeleuchtung und Wasserverbrauch.

## 8 Löhne

### 8.1 Durchschnittliche Arbeitszeiten und Verdienste der Arbeiter in ausgewählten Gewerbegruppen

Die nachgewiesenen Wochenarbeitszeiten, Bruttostunden- und Bruttowochenverdienste für Arbeiter sind Durchschnittsangaben je Arbeiter. Die Erhebung wird auf repräsentativer Grundlage durchgeführt, wobei im allgemeinen etwa 13 % der Betriebe mit 10 Beschäftigten und mehr (im Hoch- und Tiefbau mit 5

Beschäftigten und mehr) erfaßt werden. Bei der Erhebung werden keine individuellen Angaben für einzelne Arbeiter, sondern die aus der betrieblichen Abrechnung anfallenden Lohnsummen für jeweils ganze Arbeitsgruppen erfragt (Summenmethode).

### 8.2 Index der tariflichen Stundenlöhne (Zeitlohn) für männliche Arbeiter in der höchsten tarifmäßigen Altersstufe

Die Indexberechnungen bauen auf sämtlichen Lohn- bzw. Gehaltsgruppen eines Tarifvertrages auf. Tarifierhöhungen, die nicht linear, sondern in unterschiedlicher Höhe für die einzelnen Gruppen erfolgen, kommen also ihrer tatsächlichen Bedeutung entsprechend in den Ergebnissen zum Ausdruck.

Die Indizes werden nach der Formel von Laspeyres berechnet, d.h. sie messen die reine Tarifierwicklung unter Ausschaltung von Änderungen in der Beschäftigungsstruktur. Die Wertgewichte für die Wägung werden durch Multiplikation der Beschäftigtenzahlen im Basisjahr mit dem Tarifsatz im Basisjahr gewonnen.

## 9 Geld und Kredit

### 9.1 Bauspargeschäft

Angaben über die Geschäftsentwicklung der im Bundesgebiet bestehenden privaten und öffentlichen Bausparkassen.

### 9.2 Bestand an Hypothekarkrediten auf Wohngrundstücke

Unter dem Bestand an hypothekarisch gesicherten Darlehen auf Wohngrundstücke werden nur die Kredite, die auf dem organisierten Hypothekarkreditmarkt gewährt werden, nachgewiesen. Darlehensgeber im Hypothekarkreditgeschäft sind die Realkreditinstitute, Universalbanken und Versicherungen.

### 9.3 Hypothekarkreditzinsen sowie Renditen festverzinslicher inländischer Wertpapiere

Monatliche Darstellung der Durchschnittszinssätze und der Streubreite der Effektivverzinsung von Hypothekarkrediten auf Wohngrundstücke sowie der Emissions- und der Umlaufrenditen von tarifbesteuerten festverzinslichen Wertpapieren anhand der Veröffentlichungen der Deutschen Bundesbank.

### 9.4 Konkurse und Vergleichsverfahren

Die Angaben beruhen auf den Meldungen der Amtsgerichte (Konkursgerichte) über die eröffneten und mangels Masse abgelehnten Konkursverfahren sowie über die eröffneten Vergleichsverfahren. Die außergerichtlichen Vergleichsverfahren werden statistisch nicht erfaßt.

## 10 Finanzen und Steuern

### 10.1 Ausgaben für Baumaßnahmen

Ergebnisse der Vierteljahresstatistik über die Finanzwirtschaft von Bund, Ländern, Gemeinden und -verbänden. Dargestellt werden die Ausgaben für Baumaßnahmen nach ausgewählten Aufgabenbereichen

## Allgemeiner Überblick

- Früheres Bundesgebiet -

Ergebnisse der Bauberichterstattung <sup>1)</sup>

### 1 Bauhauptgewerbe (alle Betriebe)

Im September 1993 hat sich die Zahl der Beschäftigten aller Betriebe des Bauhauptgewerbes gegenüber August 1993 um rund 2 850 oder um 0,3 % auf 1 083 142 erhöht. Sie war um rund 20 300 oder 1,8 % geringer als Ende September 1992. Die Zahl der geleisteten Arbeitsstunden ist im September 1993 (22 Arbeitstage) gegenüber dem Vormonat (22 Arbeitstage) um 13,4 % auf 132,1 Mill. Stunden gestiegen.

Gegenüber dem entsprechenden Vorjahresmonat (22 Arbeitstage) bedeutet dies eine Abnahme um 2,0 %. Der baugewerbliche Umsatz (ohne Umsatzsteuer) - der auch Anzahlungen für Teilleistungen oder Vorauszahlungen einschließt - in Höhe von 16 287 Mill. DM lag im September 1993 um 0,5 % über dem vergleichbaren Ergebnis des Vorjahres.

### 2 Baugewerbe (nur Monatsberichts-kreis)

Die Zahl der Beschäftigten hat sich bei den monatlich erfaßten Betrieben des Baugewerbes im September 1993 gegenüber dem Vormonat um rund 4 100 bzw. 0,4 % auf 999 412 Personen erhöht. Davon waren 743 052 Personen in Betrieben des Bauhauptgewerbes und 256 360 Personen in Betrieben des Ausbaugewerbes beschäftigt. Gegenüber September 1992 ergab sich für das Baugewerbe ein Beschäftigtenzuwachs von 1,4 %.

Die Zahl der geleisteten Arbeitsstunden ist im Berichtsmonat gegenüber dem Vormonat um 11,4 % auf 118,4 Mill. Stunden

gestiegen. Gegenüber September 1992 entspricht dies einer Abnahme um 0,3 %. Im Bauhauptgewerbe betrug die Veränderung - 1,5 %, im Ausbaugewerbe + 3,3 %. Der von den erfaßten Betrieben für September 1993 gemeldete baugewerbliche Umsatz (ohne Umsatzsteuer) von 15 231 Mill. DM war um 1,6 % höher als im September 1992. Während im Ausbaugewerbe ein Zuwachs von 7,6 % zu verzeichnen war, entsprach im Bauhauptgewerbe der Umsatz im September 1993 dem Niveau des entsprechenden Vorjahresmonats.

### Ausgewählte Zahlen im Baugewerbe

Wirtschaftszweig  ----- Bauart	Beschäftigte		Geleistete Arbeitsstunden		Baugewerblicher Umsatz <sup>2)</sup>	
	Januar- September 1993	Veränderung gegenüber dem Vorjahres- zeitraum	Januar- September 1993	Veränderung gegenüber dem Vorjahres- zeitraum	Januar- September 1993	Veränderung gegenüber dem Vorjahres- zeitraum
	Anzahl	%	1 000 Std.	%	Mill. DM	%
<b>1 Ergebnisse für das Bauhauptgewerbe (alle Betriebe) <sup>1)</sup></b>						
Bauhauptgewerbe insgesamt	1 059 136	-1,3	1 004 470	-2,6	120 646,3	-0,2
davon:						
Wohnungsbau .....	-	-	405 133	4,1	42 770,0	7,7
Landwirtschaft- licher Bau .....	-	-	6 130	-8,3	696,4	-0,9
Gewerblicher und Industrieller Bau .....	-	-	292 052	-7,7	41 127,3	-4,1
Öffentlicher und Verkehrsbau .....	-	-	301 155	-5,6	36 052,6	-4,1
dar. Straßenbau .....	-	-	95 068	-6,5	11 022,6	-8,2
Hochbau .....	-	-	689 499	-1,0	83 286,0	2,1
Tiefbau .....	-	-	314 971	-5,8	37 360,3	-5,0
<b>2 Ergebnisse für das Baugewerbe (nur Monatsberichts-kreis) <sup>2)</sup></b>						
Baugewerbe insgesamt .....	972 933	1,5	922 061	-1,0	113 449,9	0,4
davon:						
Bauhauptgewerbe .....	725 301	0,8	676 988	-1,9	89 186,8	0,0
Ausbaugewerbe .....	247 632	3,8	245 073	1,7	24 263,1	1,8

<sup>1)</sup> Siehe Erläuterungen zu den Monatsberichten im Bauhaupt- und Ausbaugewerbe

<sup>2)</sup> Ohne Umsatz- (Mehrwert-)steuer.

## Allgemeiner Überblick

- Neue Länder und Berlin-Ost -

Ergebnisse der Bauberichterstattung <sup>1)</sup>

### 1 Bauhauptgewerbe (alle Betriebe)

Im September 1993 hat sich die Zahl der Beschäftigten aller Betriebe des Bauhauptgewerbes gegenüber August 1993 um rund 200 auf 340 732 verringert. Die Zahl der geleisteten Arbeitsstunden ist im September 1993 (22 Arbeitstage) gegenüber dem Vormonat (22 Arbeitstage)

um 9,2% auf 44,2 Mill. gestiegen. Der baugewerbliche Umsatz (ohne Umsatzsteuer) - der auch Anzahlungen für Teilleistungen oder Vorauszahlungen einschließt - in Höhe von 4 348 Mill. DM hat sich im September 1993 gegenüber dem Vormonat um 10,7% erhöht.

### 2 Baugewerbe (nur Monatsberichts-kreis)

Die Zahl der Beschäftigten hat sich bei den monatlich erfaßten Betrieben des Baugewerbes im September 1993 gegenüber dem Vormonat um rund 1 400 bzw. 0,4% auf 383 765 Personen erhöht. Davon waren 295 339 Personen in Betrieben des Bauhauptgewerbes und 88 426 Personen in Betrieben des Ausbaugewerbes beschäftigt. Gegenüber September 1992 ergab sich für das Baugewerbe ein Beschäftigtenzuwachs von 13,1%.

Die Zahl der geleisteten Arbeitsstunden ist im September 1993 gegenüber dem Vormonat um 9,4% auf 47,9 Mill. Stunden gestiegen. Gegenüber September 1992 entspricht dies einer Zunahme um 17,2%. Im Bauhauptgewerbe betrug die Veränderung + 14,5%, im Ausbaugewerbe + 27,6%. Der von den erfaßten Betrieben gemeldete baugewerbliche Umsatz (ohne Umsatzsteuer) von 4 607 Mill. DM lag um 34,9% über dem des September 1992. Für das Bauhauptgewerbe ergab sich ein Veränderung um + 31,8%, im Ausbaugewerbe betrug sie + 50,3%.

### Ausgewählte Zahlen im Baugewerbe

Wirtschaftszweig  Bauart	Beschäftigte			Geleistete Arbeitsstunden			Baugewerblicher Umsatz <sup>2)</sup>		
	Januar- September 1993	September 1993	Verän- derung gegen Vor- monat	Januar- September 1993	September 1993	Verän- derung gegen Vor- monat	Januar- September 1993	September 1993	Verän- derung gegen Vor- monat
	Anzahl		%	1 000 Std.		%	Mill. DM		%
<b>1 Ergebnisse für das Bauhauptgewerbe (alle Betriebe) <sup>1)</sup></b>									
Bauhauptgewerbe	335 103	340 732	-0,1	337 693	44 182	9,2	29 095,5	4 348,1	10,7
davon:									
Wohnungsbau .....	.	.	.	79 246	11 301	10,8	5 875,4	954,0	12,7
Landwirtschaft- licher Bau .....	.	.	.	2 429	344	-1,4	164,0	23,4	1,4
Gewerblicher und industrieller Bau .....	.	.	.	143 900	17 935	9,2	12 702,8	1 831,9	10,7
Öffentlicher und Verkehrsbau .....	.	.	.	112 118	14 602	8,4	10 353,3	1 538,8	9,8
dar. Straßenbau .....	.	.	.	27 171	3 848	11,1	3 071,2	458,3	7,5
Hochbau .....	.	.	.	218 377	28 115	9,5	17 917,8	2 654,7	10,9
Tiefbau .....	.	.	.	119 316	16 067	8,7	11 177,6	1 693,4	10,5
<b>1 Ergebnisse für das Baugewerbe (nur Monatsberichts-kreis) <sup>1)</sup></b>									
Baugewerbe insgesamt .....	374 121	383 765	0,4	371 482	47 878	9,4	31 035,5	4 607,0	11,0
davon:									
Bauhauptgewerbe .....	290 527	295 339	-0,1	285 475	37 137	9,0	25 177,3	3 749,9	10,8
Ausbaugewerbe .....	83 594	88 426	1,8	86 007	10 741	10,8	5 858,2	857,1	11,9

<sup>1)</sup> Siehe Erläuterungen zu den Monatsberichten im Bauhaupt- und Ausbaugewerbe

<sup>2)</sup> Ohne Umsatz- (Mehrwert-)steuer

## Allgemeiner Überblick

- Früheres Bundesgebiet -

### Ergebnisse der Bautätigkeitsstatistik

Im Zeitraum Januar bis September 1993 wurden 156 829 Baugenehmigungen für neu zu errichtende Wohn- und Nichtwohngebäude mit einem Rauminhalt von 293,1 Mill. Kubikmetern erteilt. Im Vergleich zu Januar bis September 1992 ist beim Rauminhalt ein Anstieg um 0,4 % zu verzeichnen.

Das Ergebnis für den Rauminhalt der genehmigten Wohngebäude stieg gegenüber Januar bis September 1992 um 12,6 %. Bei den Nichtwohngebäuden lag das Ergebnis um 13,3 % unter dem des Vorjahreszeitraumes.

Bei den nichtöffentlichen Bauherren, die - gemessen am Rauminhalt - einen Anteil von 88 % am gesamten Nichtwohnbau hatten, war ein Rückgang um 14,9 % festzustellen. Bei den öffentlichen Bauherren ist gegenüber den Vorjahresmonaten ein Anstieg um 0,3 % zu verzeichnen.

Nach den im Januar bis September 1993 erteilten Baugeneh-

migungen sollen durch Neubau und durch Baumaßnahmen an bestehenden Gebäuden insgesamt 386 864 Wohnungen entstehen; damit liegt dieses Ergebnis um 14,2 % über den entsprechenden Vorjahresmonaten (338 788 Wohnungen).

Die Genehmigungen für die Errichtung neuer Einfamilienhäuser (85 273 Einheiten) stiegen im Zeitraum Januar bis September 1993 um 6,2 %.

Mit 46 014 Wohnungen in Zweifamilienhäusern stiegen die Genehmigungen gegenüber Januar bis September 1992 um 13,7 %. In Mehrfamilienhäusern wurden im Januar bis September 1993 197 403 Wohnungen genehmigt. Dieses Ergebnis war um 20,5 % höher als im Januar bis September 1992. Auch bei den genehmigten 109 638 Eigentumswohnungen ist ein Anstieg um 23,6 % gegenüber dem Vorjahreszeitraum zu verzeichnen.

Genehmigungen ----- Fertigstellungen	Einheit	Januar - September		Veränderung gegenüber dem Vorjahreszeitraum
		1992	1993 <sup>1)</sup>	
absolut				%
Genehmigte Wohnungen in Wohn- und Nichtwohngebäuden (Baumaßnahmen insgesamt)	Anzahl	338 788	386 864	14,2
darunter: Wohnungen in neuen Gebäuden	Anzahl	298 352	342 801	14,9
Genehmigte Wohn- und Nichtwohngebäude (Errichtung neuer Gebäude)	1 000 m <sup>3</sup> Mill. DM	292 039 94 940,8	293 143 102 688,5	0,4 8,2
Genehmigte Wohngebäude	1 000 m <sup>3</sup> Mill. DM	154 182 59 489,0	173 683 70 206,4	12,6 18,0
Genehmigte Wohnungen in Wohngebäuden mit 1 oder 2 Wohnungen	Anzahl	120 797	131 287	8,7
mit 3 oder mehr Wohnungen	Anzahl	163 787	197 403	20,5
Genehmigte Nichtwohngebäude	1 000 m <sup>3</sup> Mill. DM	137 857 35 451,9	119 460 32 482,2	-13,3 -8,4
davon:				
öffentliche Bauherren <sup>2)</sup>	1 000 m <sup>3</sup> Mill. DM	14 149 7 299,8	14 189 6 791,1	0,3 -7,0
nichtöffentliche Bauherren <sup>3)</sup>	1 000 m <sup>3</sup> Mill. DM	123 708 28 152,0	105 274 25 691,1	-14,9 -8,7
Fertiggestellte Wohn- und Nichtwohngebäude (Errichtung neuer Gebäude)	1 000 m <sup>3</sup>	98 786	109 894	11,2
Fertiggestellte Wohnungen in Wohn- und Nichtwohngebäuden (Baumaßnahmen insgesamt)	Anzahl	115 965	132 042	13,9
darunter: Wohnungen in neuen Gebäuden	Anzahl	103 546	117 715	13,7

<sup>1)</sup> Die hierin enthaltenen Ergebnisse von Hamburg sind vorläufig.

<sup>2)</sup> Einschließlich Organisationen ohne Erwerbszweck.

<sup>3)</sup> Unternehmen und private Haushalte.

## Allgemeiner Überblick

- Neue Länder und Berlin-Ost -

### Ergebnisse der Bautätigkeitsstatistik

Die bei den Statistischen Landesämtern eingegangenen Meldungen zur Bautätigkeitsstatistik sind bisher aufgrund eines teilweise noch ungenügenden Meldeverhaltens seitens der Auskunftspflichtigen nicht vollzählig.

Nach den vorliegenden Meldungen wurden im Zeitraum Januar bis September 1993 27 300 Baugenehmigungen für neu zu errichtende Wohn- und Nichtwohngebäude mit einem Rauminhalt von 74,4 Mill. Kubikmetern und veranschlagten Baukosten von 22 511,5 Mill. DM erteilt. Beim Rauminhalt entfielen 21,8 Mill. Kubikmeter auf Wohngebäude und 52,6 Mill. Kubikmeter auf Nichtwohngebäude.

Nach den im Januar bis September 1993 erteilten Baugenehmigungen sollen durch Neubau und durch Baumaßnahmen an bestehenden Gebäuden insgesamt 51 107 Wohnungen entstehen, von denen sich 44 831 in neuen

Wohngebäuden befinden. Genehmigt wurden 16 591 Einfamilienhäuser, 4 746 Wohnungen in Zweifamilienhäusern, 23 182 Wohnungen in Mehrfamilienhäusern und 312 Wohnungen in Wohnheimen.

Von den Wohnungen in Mehrfamilienhäusern sind 11 867 als Eigentumswohnungen und 11 315 als Mietwohnungen vorgesehen.

Im Vergleich zu den achtziger Jahren, wo der Anteil des Eigenheimbaus am Wohnungsneubau nur 13 % betrug, sind deutliche Strukturveränderungen im Wohnungsneubau festzustellen.

Genehmigungen ----- Fertigstellungen	Einheit	Januar- September 1993 <sup>1)</sup>  absolut
Genehmigte Wohnungen in Wohn- und Nichtwohngebäuden (Baumaßnahmen Insges.) darunter: Wohnungen in neuen Gebäuden	Anzahl Anzahl	51 107 47 752
Genehmigte Wohn- und Nichtwohngebäude (Errichtung neuer Gebäude)	1 000 m <sup>3</sup> Mill. DM	74 380 22 511,5
Genehmigte Wohngebäude	1 000 m <sup>3</sup> Mill. DM	21 776 8 754,6
Genehmigte Wohnungen in Wohngebäuden mit 1 oder 2 Wohnungen mit 3 oder mehr Wohnungen	Anzahl Anzahl	21 337 23 182
Genehmigte Nichtwohngebäude	1 000 m <sup>3</sup> Mill. DM	52 614 13 756,9
davon:		
öffentliche Bauherren <sup>2)</sup>	1 000 m <sup>3</sup> Mill. DM	3 659 2 078,2
nichtöffentliche Bauherren <sup>3)</sup>	1 000 m <sup>3</sup> Mill. DM	48 955 11 678,7
Fertiggestellte Wohn- und Nichtwohngebäude (Errichtung neuer Gebäude)	1 000 m <sup>3</sup>	12 935
Fertiggestellte Wohnungen in Wohn- und Nichtwohngebäuden (Baumaßnahmen insgesamt) darunter: Wohnungen in neuen Gebäuden	Anzahl Anzahl	5 190 5 145

<sup>1)</sup> Bei den Statistischen Landesämtern eingegangene Meldungen.

<sup>2)</sup> Einschließlich Organisationen ohne Erwerbszweck.

<sup>3)</sup> Unternehmen und private Haushalte.



# BAUHAUPTGEBWERBE

## FRUEHERES BUNDESGBIET

1985 = 100

— URSPRUNGSREIHE  
 - - - - - GLATTE KOMPONENTE \*)

Log. Maßstab

BESCHAFTIGTE INSGESAMT

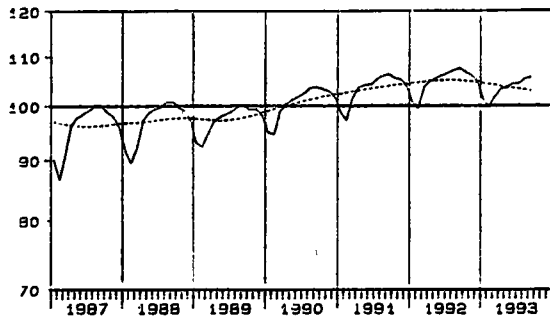

GELEISTETE ARBEITSSTUNDEN INSGESAMT

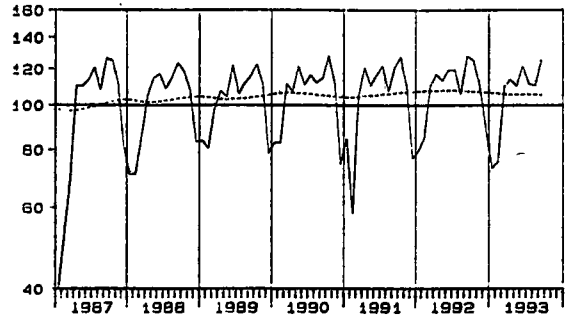

AUFTRAGSEINGANG INSGESAMT (VOLUMENINDEX)

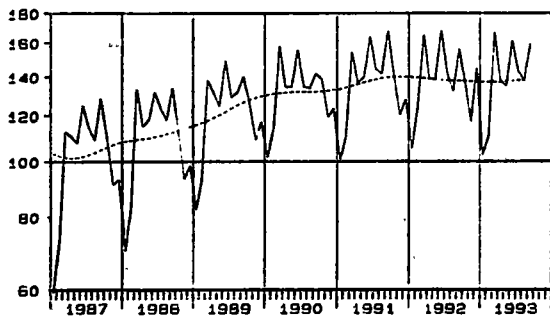

GELEISTETE ARBEITSSTUNDEN IM HOCHBAU

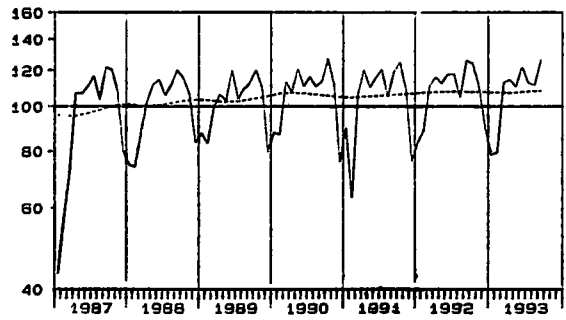

BAUGEWERBLICHER UMSATZ

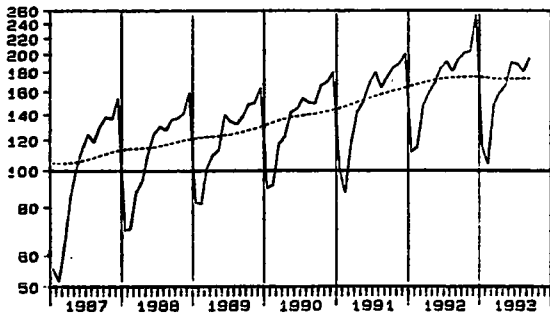

GELEISTETE ARBEITSSTUNDEN IM TIEFBAU

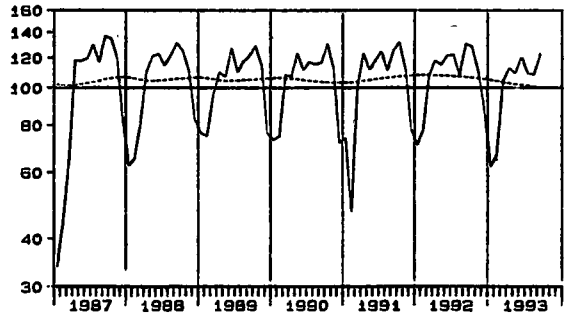

INDEX DER NETTOPRODUKTION

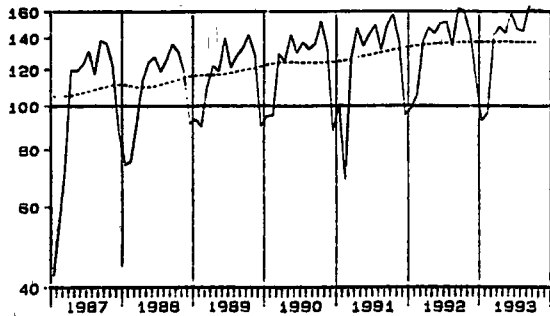

GELEISTETE ARBEITSSTUNDEN IM WOHNUNGSBAU

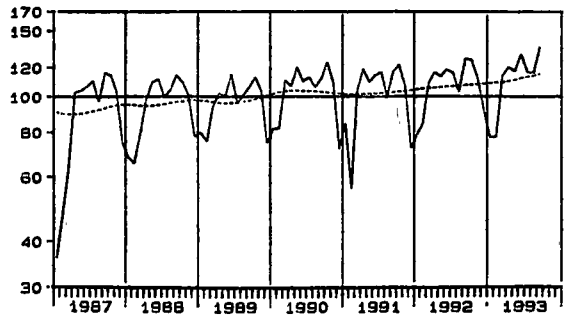

\*) TREND-KONJUNKTUR-KOMPONENTE DES "BERLINER VERFAHRENS" (BV4+) ZUR ZEITREIHENANALYSE.

# BAUGENEHMIGUNGEN FRUEHERES BUNDESGBIET

————— URSPRUNGSREIHE  
 - - - - - GLATTE KOMPONENTE \*)

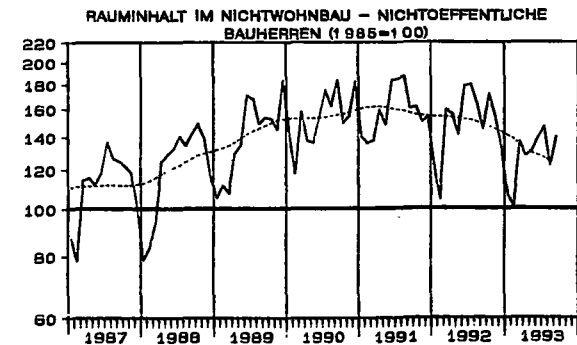
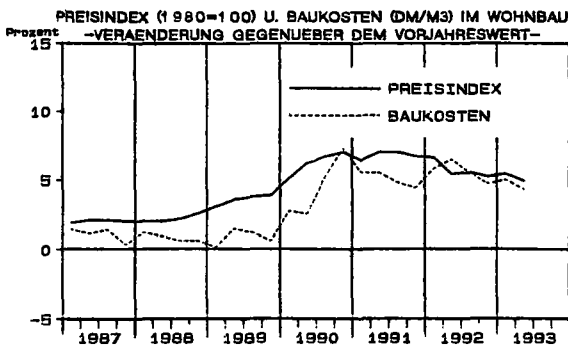
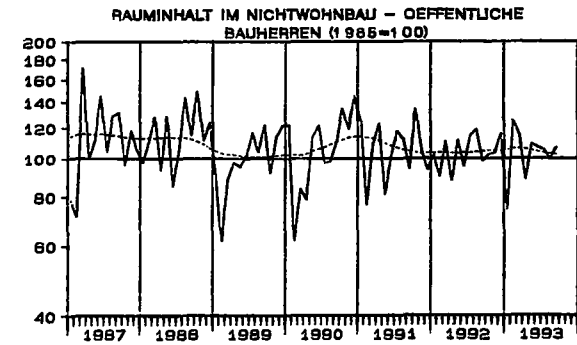
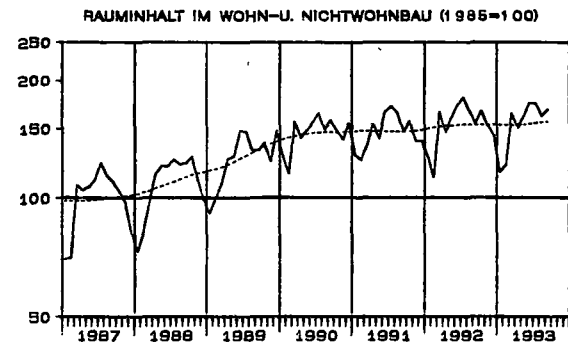
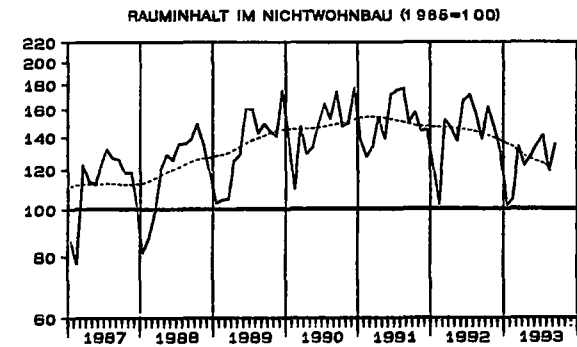
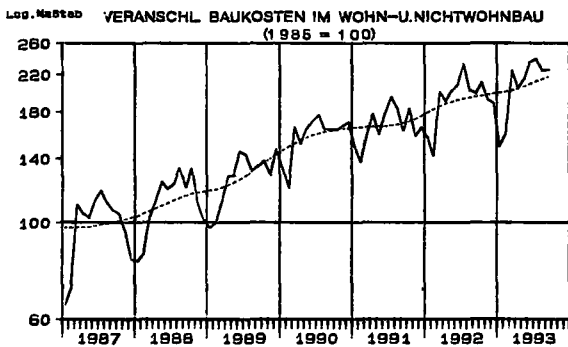
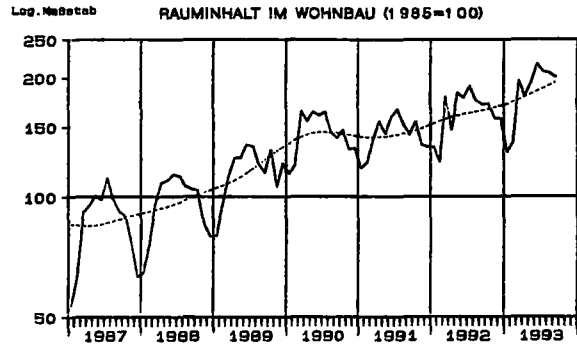
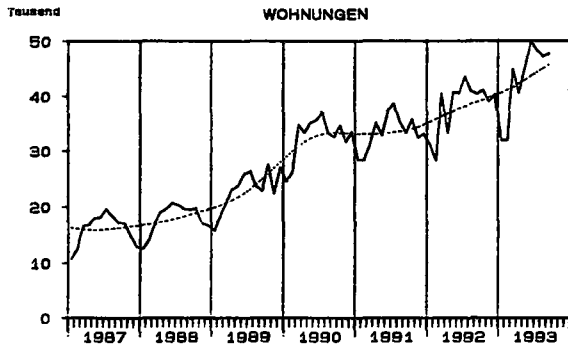

\*) TREND-KONJUNKTUR-KOMPONENTE DES "BERLINER VERFAHRENS" (BV4+) ZUR ZEITREIHENANALYSE.

Tabellentell  
Bauberichterstattung  
1.1 Langfristige Übersichten \*)  
Früheres Bundesgebiet

1.1.1 Betriebe, Beschäftigte, Lohn- und Gehaltssumme Insgesamt

Jahr	Be- triebe 1)	Beschäftigte 2)							Brutto- lohn- summe 4) 5)	Brutto- gehalt- summe 5)
		Ins- gesamt	tätige Inhaber	kaufm. und techn. Angest. einschl. Auszu- bildende	übrige Beschäftigte					
					zusammen	Fach- arbeiter 3)	Fachwerker und Werker	Gewerb- lich Auszu- bildende		
Anzahl				1 000				Mill. DM		
1976	58 354	1 222	63	142	1 017	726	253	38	24 665	4 385
1977	58 160	1 168	65	139	965	684	255	45	24 227	4 516
1978	59 589	1 190	64	144	982	687	261	55	25 448	4 970
1979	60 666	1 240	62	152	1 026	672	292	62	28 296	5 557
1980	60 294	1 263	60	159	1 044	678	297	70	31 269	6 173
1981	62 511	1 226	59	160	1 006	665	270	71	31 011	6 575
1982	63 411	1 152	61	157	935	636	228	70	30 742	6 658
1983	59 644	1 122	55	154	912	630	213	69	30 798	6 767
1984	60 255	1 106	53	153	899	625	205	70	31 334	6 879
1985	59 478	1 026	52	147	827	578	182	66	27 513	6 701
1986	59 132	1 003	51	144	809	575	175	59	27 936	6 816
1987	59 030	985	50	143	792	570	172	50	27 577	6 937
1988 6)	59 677	996	53	148	796	578	174	44	29 466	7 372
1989	63 298	999	53	150	797	582	175	40	31 069	7 717
1990	64 369	1 034	52	157	825	604	183	38	34 370	8 589
1991	64 835	1 061	52	164	845	616	191	38	37 234	9 493
1992	65 703	1 076	51	171	854	616	199	39	40 314	10 734

1.1.2 Geleistete Arbeitsstunden

Jahr	Arbeits- tage	geleistete Arbeits- stunden insgesamt 5)	Wohnungs- bau	Landwirt- schaft- licher Bau	Gewerbl. und Indu- strieller Bau	öffentlicher und Verkehrsbau			
						zusammen	Hochbau	Tiefbau	
								Straßenbau	sonstiger Tiefbau
Anzahl					Mill. Stunden				
1976	253,4	1 844	757	25	410	651	172	216	264
1977	251,7	1 722	712	25	384	600	155	206	238
1978	250,0	1 687	696	24	365	602	151	209	242
1979	249,4	1 724	717	20	382	605	149	209	247
1980	250,1	1 745	715	19	402	609	153	203	253
1981	249,8	1 614	659	16	382	556	151	178	228
1982	251,1	1 523	620	17	371	514	146	163	205
1983	250,9	1 480	632	18	364	468	130	146	191
1984	250,9	1 461	621	16	360	464	126	144	194
1985	249,3	1 269	484	15	332	439	117	132	189
1986	249,6	1 279	462	12	346	459	122	136	201
1987	250,8	1 237	434	11	350	442	119	132	191
1988 6)	250,9	1 290	459	11	375	446	120	134	192
1989	249,9	1 313	468	10	391	444	117	137	190
1990	250,3	1 347	503	12	400	432	108	135	189
1991	249,8	1 331	492	9	410	420	100	134	187
1992	251,3	1 376	522	9	418	427	99	137	191

1.1.3 Baugewerblicher Umsatz \*\*)

Mill. DM

Jahr	baugewerb- licher Umsatz	Wohnungs- bau	Landwirtsch. Bau	Gewerbl. und industr. Bau	öffentlicher und Verkehrsbau			
					zusammen	Hochbau	Tiefbau	
							Straßen- bau	sonstiger Tiefbau
1976	78 398	28 326	899	18 460	30 712	8 288	11 022	11 402
1977	86 128	32 767	910	19 556	32 894	9 539	11 294	12 062
1978	77 984	29 497	1 017	18 258	29 211	7 240	10 675	11 296
1979	92 080	34 703	1 068	21 702	34 606	8 424	12 469	13 713
1980	112 484	42 617	1 055	27 647	41 166	9 844	13 894	17 328
1981	110 929	41 713	1 007	27 930	40 279	10 758	13 250	16 271
1982	104 865	38 651	1 116	26 911	37 988	10 588	12 324	15 077
1983	106 390	40 871	1 100	28 039	36 379	10 067	11 613	14 699
1984	108 949	42 713	998	29 435	35 803	9 666	11 533	14 604
1985	99 976	34 081	1 040	28 403	36 452	9 436	11 661	15 356
1986	104 526	33 140	889	30 796	39 701	10 177	12 363	17 161
1987	106 094	32 354	842	32 908	3 990	10 566	12 187	17 237
1988 6)	115 723	35 023	879	37 012	41 810	11 038	13 017	17 754
1989	124 531	38 827	886	41 567	43 252	11 364	13 865	18 024
1990	139 665	45 910	1 115	46 610	46 030	11 673	14 705	19 653
1991	154 881	50 217	933	54 250	49 482	11 969	16 213	21 300
1992	175 802	58 312	1 009	61 027	55 453	13 400	17 803	24 250

\*) 1974 bis 1976 rückgerechnete Ergebnisse des Monatsberichts.

\*\*) Die Genauigkeit dieser aufgeschätzten Angaben ist geringer als die der erhobenen Jahresdaten der Totalerhebung.

1) Ergebnisse der Totalerhebung, Stand jeweils Ende Juni.

2) Durchschnitt aus 12 Monatswerten.

3) Einschl. angestelltenversicherungspfl. Poliere, Schachtmeister und Meister.

4) Einschl. Bruttogehaltssumme für Poliere, Schachtmeister und Meister.

5) Jahressummen

6) Ab 1988 sind die Erg. der Arbeitsstättenzählung 1987 berücksichtigt.

BAUBERICHTERSTATTUNG

1 BAUHAUPTGEWERBE

1.2 BESCHAEFTE, LOHN- UND GEHALTSUMME INSGESAMT \*)

- ALLE BETRIEBE -

ZEITRAUM	BESCHAEFTE							BRUTTO- LOHNSUMME	BRUTTO- GEHALT- SUMME
	INSGESAMT	TAETIGE INHABER, MITIN- HABER	KAUFM. U. TECHN. ANGE- STELLTE	FACH- ARBEITER	FACH- WERKER UND WERKER	GEWERBL. AUSZU- BILDENDE	DAR. AUSLAEND. ARBEIT- NEHMER		
DEUTSCHLAND									
1992 JAN.-SEPT.	1 408 173	56 738	219 134	818 063	248 746	65 492	119 450	34 667,8	9 111,6
1993 JAN.-SEPT.	1 394 239	53 745	222 284	797 623	252 318	68 269	119 195	35 693,2	9 967,2
1991 SEPTEMBER	1 400 492	54 358	217 476	826 789	235 578	66 291	115 110	4 116,9	931,9
OKTOBER	1 393 238	54 413	216 878	823 028	233 220	65 699	113 843	5 279,4	1 353,4
NOVEMBER	1 376 803	54 702	215 448	814 806	226 824	65 023	112 004	3 589,5	1 026,1
DEZEMBER									
1992 JANUAR	1 332 445	53 755	212 627	775 832	225 779	64 452	108 673	3 169,0	915,6
FEBRUAR	1 320 899	53 647	213 051	770 627	220 461	63 113	107 914	2 823,8	908,9
MAERZ	1 412 541	58 108	220 332	822 541	245 087	66 473	117 505	3 753,1	954,0
APRIL	1 423 266	57 927	220 331	828 203	250 810	65 995	119 532	3 845,0	966,9
MAI	1 430 699	58 010	221 176	831 785	254 268	65 450	121 296	4 072,3	1 027,6
JUNI	1 428 016	57 509	220 289	841 051	245 688	63 479	123 230	4 198,1	1 089,3
JULI	1 434 029	57 715	220 386	831 622	263 808	60 488	124 860	4 401,2	1 133,1
AUGUST	1 442 305	57 087	221 446	830 741	265 796	67 235	125 730	4 095,9	1 066,0
SEPTEMBER	1 449 358	56 886	222 554	830 154	267 021	72 743	126 250	4 308,3	1 050,0
OKTOBER	1 430 727	55 676	221 929	818 783	262 056	72 283	125 166	4 271,1	1 049,8
NOVEMBER	1 425 145	55 366	222 417	816 138	259 310	71 914	123 500	5 948,7	1 582,1
DEZEMBER	1 409 519	55 393	221 754	808 449	253 073	70 850	120 537	4 235,1	1 163,1
1993 JANUAR	1 372 716	54 576	221 152	785 110	241 223	70 655	116 565	3 208,2	1 033,6
FEBRUAR	1 353 742	54 283	221 070	773 971	235 807	68 611	114 341	2 893,3	1 031,6
MAERZ	1 374 853	53 799	221 299	786 905	244 765	68 085	116 533	3 896,1	1 053,7
APRIL	1 393 085	53 756	222 151	797 395	252 157	67 626	118 465	4 094,6	1 087,6
MAI	1 397 463	53 670	222 354	797 949	256 612	66 878	119 344	4 072,9	1 113,7
JUNI	1 404 274	53 884	222 542	821 225	241 681	64 942	120 882	4 307,2	1 198,4
JULI	1 406 889	53 563	222 166	805 010	265 058	61 092	121 635	4 347,9	1 183,1
AUGUST	1 421 255	53 263	223 523	806 456	267 243	70 770	122 184	4 385,6	1 133,3
SEPTEMBER	1 423 874	52 912	224 297	804 583	266 316	75 766	122 809	4 387,6	1 132,2
VERAENDERUNG GEGEN VORMONAT IN %									
1991 SEPTEMBER	.	.	.	.	.	.	.	.	.
OKTOBER									
NOVEMBER	-0,6	0,1	-0,3	-0,6	-1,0	-0,9	-1,1	28,2	45,3
DEZEMBER	-1,2	0,5	-0,7	-1,0	-2,7	-1,0	-1,6	-32,0	-24,2
1992 JANUAR	-3,2	-1,7	-1,3	-4,8	-0,5	-0,9	-3,0	-11,7	-10,8
FEBRUAR	-0,9	-0,2	0,2	-2,4	-2,4	-2,1	-0,7	-10,9	-0,7
MAERZ	6,9	8,3	3,4	6,7	11,2	5,3	8,9	32,9	5,0
APRIL	0,8	-0,3	0,0	0,7	2,3	-0,7	1,7	2,4	1,3
MAI	0,5	0,1	0,4	0,4	1,4	-0,8	1,5	5,9	6,3
JUNI	-0,2	-0,9	-0,4	1,1	-3,4	-3,0	1,6	3,1	6,0
JULI	0,4	0,4	0,0	-1,1	7,4	-4,7	1,3	4,8	4,0
AUGUST	0,6	-1,1	0,5	-0,1	0,8	11,2	0,7	-6,9	-5,9
SEPTEMBER	0,5	-0,4	0,5	-0,1	0,5	8,2	0,4	5,2	-1,5
OKTOBER	-1,3	-2,1	-0,3	-1,4	-1,9	-0,6	-0,9	-0,9	0,0
NOVEMBER	-0,4	-0,6	0,2	-0,3	-1,0	-0,5	-1,3	39,3	51,7
DEZEMBER	-1,1	0,0	-0,3	-0,9	-2,4	-1,5	-2,4	-28,8	-26,9
1993 JANUAR	-2,6	-1,5	-0,3	-2,9	-4,7	-0,3	-3,3	-24,2	-11,1
FEBRUAR	-1,4	-0,5	0,0	-1,4	-2,2	-2,9	-1,9	-8,8	-0,2
MAERZ	1,6	-0,9	0,1	1,7	3,8	-0,8	1,9	34,7	2,1
APRIL	1,3	-0,1	0,4	1,3	3,0	-0,7	1,7	5,1	3,2
MAI	0,3	-0,2	0,1	0,1	1,8	-1,1	0,7	-0,5	2,4
JUNI	0,5	0,4	0,1	2,8	-5,8	-2,9	1,3	5,8	7,6
JULI	0,2	-0,6	-0,2	-2,0	9,7	-5,9	0,6	0,9	-1,3
AUGUST	1,0	-0,6	0,6	0,2	0,8	15,8	0,5	0,9	-4,2
SEPTEMBER	0,2	-0,7	0,3	-0,2	-0,3	7,1	0,5	0,0	-0,1
VERAENDERUNG GEGEN VORJAHRESZEITRAUM IN %									
1993 JAN.-SEPT.	-1,0	-5,3	1,4	-2,5	1,4	4,2	-0,2	2,7	9,4
1992 SEPTEMBER	.	.	.	.	.	.	.	.	.
OKTOBER	2,2	2,4	2,0	-1,0	11,2	9,0	8,7	3,7	12,7
NOVEMBER	2,3	1,8	2,6	-0,8	11,2	9,5	8,5	12,7	17,6
DEZEMBER	2,4	1,3	2,9	-0,8	11,6	9,0	7,6	18,0	13,3
1993 JANUAR	3,0	1,5	4,0	1,2	6,8	9,6	7,3	1,2	12,9
FEBRUAR	2,5	1,2	3,8	0,4	7,0	8,7	6,0	2,5	13,5
MAERZ	-2,7	.	0,4	-4,3	-0,1	2,4	-0,8	3,8	10,4
APRIL	-2,1	.	0,8	-3,7	0,5	2,5	-0,9	6,5	12,5
MAI	-2,3	.	0,5	-4,1	0,9	2,2	-1,6	0,0	8,4
JUNI	-1,7	.	1,0	-2,4	-1,6	2,3	-1,9	2,6	10,0
JULI	-1,9	.	0,8	-3,2	0,5	1,0	-2,6	-1,2	4,4
AUGUST	-1,5	.	0,9	-2,9	0,5	5,3	-2,9	7,1	6,3
SEPTEMBER	-1,8	.	0,8	-3,1	-0,3	4,2	-2,7	1,8	7,8

\* ) AB MAERZ 1993 VORLAEUFIGE ERGEBNISSE.

BAUBERICHTERSTATTUNG

1 BAUHAUPTGEWERBE

1.2 BESCHAEFFTIGTE, LOHN- UND GEHALTSUMME INSGESAMT \*)

- ALLE BETRIEBE -

ZEITRAUM	BESCHAEFFTIGTE							BRUTTO- LOHNSUMME	BRUTTO- GEHALTSUMME
	INSGESAMT	TAETIGE INHABER, MITT- HABER	KAUFM. U. TECHN. ANGE- STELLTE	FACH- ARBEITER	FACH- WERKER UND WERKER	GEWERBL. AUSZU- BILDENDE	DAR. AUSLAEND. ARBEIT- NEHMER		
	ANZAHL								
FRUEHERES BUNDESGBEIT									
1992 JAN.-SEPT.	1 072 777	50 934	170 209	615 514	197 966	38 153	118 615	28 285,0	7 526,3
1993 JAN.-SEPT.	1 059 136	48 728	175 771	600 749	192 673	41 215	117 968	28 538,6	8 190,4
1991 SEPTEMBER	1 090 150	50 605	166 743	629 677	202 358	40 767	115 091	3 193,1	761,3
OKTOBER	1 082 384	49 805	167 134	624 890	200 539	40 016	114 579	3 482,5	780,6
NOVEMBER	1 078 589	49 934	167 527	623 066	198 443	39 619	113 089	4 622,3	1 185,3
DEZEMBER	1 066 923	50 104	167 287	617 324	193 270	38 938	111 191	2 978,0	856,8
1992 JANUAR	1 032 986	49 118	167 156	595 221	183 635	37 856	108 102	2 603,5	765,5
FEBRUAR	1 019 878	48 641	167 410	587 665	179 237	36 865	107 304	2 308,3	758,9
MAERZ	1 063 634	51 846	168 870	612 138	192 844	37 936	116 710	3 080,5	785,1
APRIL	1 076 107	51 745	169 355	618 101	198 233	37 673	118 765	3 147,3	794,2
MAI	1 081 507	51 583	170 070	621 377	201 230	37 187	120 498	3 305,1	837,5
JUNI	1 087 076	51 525	170 832	629 463	198 809	36 447	122 322	3 419,7	897,0
JULI	1 092 221	51 518	171 275	624 885	208 816	35 727	123 980	3 594,5	944,8
AUGUST	1 089 179	51 316	172 828	625 559	209 551	39 925	124 725	3 335,9	880,7
SEPTEMBER	1 103 408	51 118	174 086	625 219	209 222	43 763	125 129	3 490,3	862,6
OKTOBER	1 095 232	50 565	174 641	621 449	205 135	43 442	124 223	3 465,1	855,2
NOVEMBER	1 088 459	50 254	175 005	618 538	201 716	42 946	122 542	6 112,7	1 380,5
DEZEMBER	1 076 280	50 190	174 727	612 655	196 423	42 285	119 444	3 430,5	862,0
1993 JANUAR	1 039 022	49 474	173 969	589 343	184 960	41 276	115 537	2 549,4	846,7
FEBRUAR	1 023 081	49 214	174 472	579 948	179 130	40 257	113 412	2 297,5	843,6
MAERZ	1 043 772	48 941	174 842	592 654	187 271	40 064	115 516	3 150,2	865,8
APRIL	1 059 079	48 866	175 317	602 323	192 707	39 846	117 442	3 283,6	890,2
MAI	1 062 882	48 787	175 698	603 936	195 081	39 380	117 989	3 268,5	910,5
JUNI	1 069 589	48 745	176 170	614 980	190 812	38 882	119 863	3 464,0	893,1
JULI	1 071 360	48 444	175 972	607 156	201 396	38 392	120 302	3 499,3	979,5
AUGUST	1 080 239	48 140	177 151	608 527	201 883	44 598	120 701	3 519,0	930,6
SEPTEMBER	1 083 142	47 921	178 350	607 876	200 758	48 237	121 154	3 507,2	930,4
VERAENDERUNG GEGEN VORMONAT IN %									
1991 SEPTEMBER	0,4	-0,9	0,8	0,0	0,1	6,9	0,7	-1,7	0,4
OKTOBER	-0,7	-1,6	0,2	-0,8	-0,9	-1,8	-0,4	9,1	2,5
NOVEMBER	-0,4	0,3	0,2	-0,3	-1,0	-1,0	-1,3	32,7	51,9
DEZEMBER	-1,1	0,3	-0,1	-0,9	-2,6	-1,7	-1,7	-35,6	-27,7
1992 JANUAR	-3,2	-2,0	-0,1	-3,6	-5,0	-2,8	-2,8	-12,6	-10,7
FEBRUAR	-1,3	-1,0	0,2	-1,3	-2,4	-2,6	-0,7	-11,3	-0,9
MAERZ	4,3	6,6	0,9	4,2	7,6	2,9	8,8	33,5	3,5
APRIL	1,1	-0,2	0,3	1,0	2,8	-0,7	1,8	2,2	1,2
MAI	0,6	-0,3	0,4	0,5	1,5	-1,3	1,5	5,0	5,5
JUNI	0,5	-0,1	0,4	1,3	-1,2	-2,0	1,5	3,5	7,1
JULI	0,5	0,0	0,3	-0,7	5,0	-2,0	1,4	5,1	5,3
AUGUST	0,6	-0,4	0,9	0,1	0,4	11,8	0,6	-7,2	-6,8
SEPTEMBER	0,4	-0,4	0,7	-0,1	-0,2	9,6	0,3	4,6	-2,1
OKTOBER	-0,7	-1,1	0,3	-0,6	-2,0	-0,7	-0,7	-0,1	0,3
NOVEMBER	-0,6	-0,6	0,2	-0,5	-1,7	-1,1	-1,4	46,7	69,6
DEZEMBER	-1,1	-0,1	-0,2	-1,0	-2,6	-1,5	-2,5	-32,9	-30,3
1993 JANUAR	-3,5	-1,4	-0,4	-3,8	-5,8	-2,4	-3,3	-25,7	-12,0
FEBRUAR	-1,5	-0,5	0,3	-1,6	-3,1	-2,5	-1,8	-9,9	-0,4
MAERZ	2,0	-0,6	0,2	2,2	4,5	-0,5	1,9	37,1	2,6
APRIL	1,5	-0,1	0,3	1,6	2,9	-0,5	1,7	4,2	2,8
MAI	0,4	-0,2	0,2	0,3	1,2	-1,2	0,5	-0,5	2,3
JUNI	0,6	-0,1	0,3	1,8	-2,2	-1,3	1,4	6,0	9,1
JULI	0,2	-0,6	-0,1	-1,3	5,5	-1,3	0,5	1,0	-1,4
AUGUST	0,8	-0,6	0,7	0,2	0,2	16,2	0,3	0,6	-5,0
SEPTEMBER	0,3	-0,5	0,7	-0,1	-0,6	8,2	0,4	-0,3	0,0
VERAENDERUNG GEGEN VORJAHRESZEITRAUM IN %									
1993 JAN.-SEPT.	-1,3	-4,3	3,3	-2,4	-2,7	8,0	-0,5	0,9	8,8
1992 SEPTEMBER	1,2	1,0	4,4	-0,7	3,4	7,3	8,7	9,3	13,3
OKTOBER	1,2	1,5	4,5	-0,6	2,3	8,6	8,4	0,1	10,8
NOVEMBER	0,9	0,6	4,5	-0,7	1,6	8,4	8,4	10,6	16,5
DEZEMBER	0,9	0,2	4,4	-0,8	1,6	8,6	7,4	15,2	12,3
1993 JANUAR	0,6	0,7	4,1	-1,0	0,7	9,0	6,9	-2,1	10,6
FEBRUAR	0,3	1,2	4,2	-1,3	-0,1	9,2	5,7	-0,5	11,2
MAERZ	-1,9	-5,6	3,5	-3,2	-2,9	5,6	-1,0	2,3	10,3
APRIL	-1,5	-5,5	3,5	-2,6	-2,8	5,8	-1,1	4,3	12,1
MAI	-1,7	-5,4	3,3	-2,8	-3,1	5,9	-2,1	-1,1	8,7
JUNI	-1,6	-5,4	3,1	-2,3	-4,0	6,7	-2,2	1,3	10,7
JULI	-1,9	-6,0	2,7	-2,8	-3,6	7,5	-3,0	-2,7	3,7
AUGUST	-1,7	-6,2	2,5	-2,7	-3,7	11,7	-3,2	5,5	5,7
SEPTEMBER	-1,8	-6,3	2,4	-2,8	-4,0	10,2	-3,2	0,5	7,9

\*) AB MAERZ 1993 VORLAEUFIGE ERGEBNISSE.

BAUBERICHTERSTATTUNG

1 BAUHAUPTGEWERBE

1.2 BESCHAEFFTIGTE, LOHN- UND GEHALTSUMME INSGESAMT \*)

- ALLE BETRIEBE -

ZEITRAUM	BESCHAEFFTIGTE							BRUTTO- LOHNSUMME	BRUTTO- GEHALTSUMME
	INSGESAMT	TAETIGE INHABER, MITINHABER	KAUFM. U. TECHN. ANGE- STELLTE	FACH- ARBEITER	FACH- WERKER UND WERKER	GEWERBL. AUSZU- BILDENDE	DAR. AUSLAEND. ARBEIT- NEHMER		
	ANZAHL								
NEUE LAENDER UND BERLIN-OST 1)									
1992 JAN.-SEPT.	335 396	5 804	48 924	202 549	50 780	27 339	835	6 392,8	1 585,3
1993 JAN.-SEPT.	335 103	5 017	46 513	196 873	59 645	27 055	1 227	7 054,6	1 776,8
1991 SEPTEMBER	.	.	.	.	.	.	.	.	.
OKTOBER	318 108	4 553	50 342	201 899	35 039	26 275	531	634,4	150,8
NOVEMBER	314 649	4 479	49 351	199 962	34 777	26 080	754	657,1	168,1
DEZEMBER	309 880	4 598	48 161	197 482	33 554	26 085	813	611,5	169,3
1992 JANUAR	299 459	4 637	45 471	180 611	42 144	26 596	571	565,6	150,0
FEBRUAR	301 021	5 006	45 641	182 862	41 164	26 248	610	515,5	150,1
MAERZ	348 907	6 262	51 462	210 403	52 243	28 537	795	672,6	169,0
APRIL	348 159	6 182	50 976	210 102	52 577	28 322	767	697,7	172,7
MAI	349 192	6 427	51 106	210 418	52 978	28 263	798	767,2	190,1
JUNI	340 940	5 984	49 457	211 588	46 879	27 032	808	779,5	192,3
JULI	341 808	6 197	49 121	206 737	54 992	24 761	880	806,7	188,4
AUGUST	343 126	5 771	48 618	205 182	56 245	27 310	1 065	760,0	185,4
SEPTEMBER	345 950	5 768	48 468	204 935	57 799	28 980	1 121	818,1	187,5
OKTOBER	335 495	5 111	47 288	197 334	56 921	28 841	943	785,0	184,6
NOVEMBER	336 686	5 112	47 412	197 600	57 594	28 968	958	836,0	211,6
DEZEMBER	333 239	5 203	47 027	195 794	56 650	28 555	1 093	804,6	201,0
1993 JANUAR	333 694	5 102	47 183	195 767	56 263	29 379	1 028	658,9	186,9
FEBRUAR	330 661	5 069	46 598	194 023	56 617	28 354	929	595,8	188,0
MAERZ	331 081	4 858	46 457	194 251	57 494	28 021	1 017	745,8	187,9
APRIL	334 006	4 870	46 834	195 072	59 450	27 780	1 023	811,0	197,4
MAI	334 581	4 883	46 656	194 013	61 531	27 498	1 355	804,3	203,2
JUNI	334 685	5 139	46 372	206 245	50 869	26 060	1 219	843,2	205,4
JULI	335 529	5 119	46 194	197 854	63 662	22 700	1 333	848,6	203,6
AUGUST	340 956	5 123	46 372	197 929	65 360	26 172	1 483	866,6	202,7
SEPTEMBER	340 732	4 991	45 947	196 707	65 558	27 529	1 655	880,4	201,8
VERAENDERUNG GEGEN VORMONAT IN %									
1991 SEPTEMBER	.	.	.	.	.	.	.	.	.
OKTOBER	.	.	.	.	.	.	.	.	.
NOVEMBER	-1,1	-1,6	-2,0	-1,0	-0,7	-0,7	42,0	3,6	11,5
DEZEMBER	-1,5	2,7	-2,4	-1,2	-3,5	0,0	7,8	-6,9	0,7
1992 JANUAR	-3,4	0,8	-5,6	-8,5	25,6	2,0	-29,8	-7,5	-11,4
FEBRUAR	0,5	8,0	0,4	1,3	-2,3	-1,3	6,8	-8,8	0,0
MAERZ	15,9	25,1	12,8	15,0	26,9	8,7	30,3	30,5	12,6
APRIL	-0,2	-1,3	-0,9	-0,1	0,6	-0,8	-3,5	3,7	2,2
MAI	0,3	4,0	0,3	0,2	0,8	-0,2	4,0	10,0	10,1
JUNI	-2,4	-6,9	-3,2	0,6	-11,5	-4,4	13,8	1,6	1,2
JULI	0,3	3,6	-0,7	-2,3	17,3	-8,4	-3,1	3,5	-2,0
AUGUST	0,4	-6,9	-1,0	-0,8	2,3	10,3	21,0	-5,8	-1,6
SEPTEMBER	0,8	-0,1	-0,3	-0,1	2,8	6,1	5,3	7,6	1,1
OKTOBER	-3,0	-11,4	-2,4	-3,7	-1,5	-0,5	-15,9	-4,0	-1,5
NOVEMBER	0,4	0,0	0,3	0,1	1,2	0,4	1,6	6,5	14,6
DEZEMBER	-1,0	1,8	-0,8	-0,9	-1,6	-1,4	14,1	-3,8	-5,0
1993 JANUAR	0,1	-1,9	0,3	0,0	-0,7	2,8	-5,9	-18,1	-7,0
FEBRUAR	-0,9	-0,6	-1,2	-0,9	0,6	-3,5	-9,6	-9,6	0,6
MAERZ	0,1	-4,2	-0,3	0,1	1,5	-1,2	9,5	25,2	0,0
APRIL	0,9	0,2	0,8	0,4	3,4	-0,9	0,6	8,7	5,1
MAI	0,2	0,3	-0,4	-0,5	3,5	-1,0	32,5	-0,8	2,9
JUNI	0,0	5,2	-0,6	6,3	-17,3	-5,2	-10,0	4,8	1,1
JULI	0,3	-0,4	-0,4	-4,1	25,1	-12,9	9,4	0,6	-0,9
AUGUST	1,6	0,1	0,4	0,0	2,7	15,3	11,3	2,1	-0,4
SEPTEMBER	-0,1	-2,6	-0,9	-0,6	0,3	5,2	11,6	1,6	-0,4
VERAENDERUNG GEGEN VORJAHRESZEITRAUM IN %									
1993 JAN.-SEPT.	-0,1	-13,6	-4,9	-2,8	17,5	-1,0	46,9	10,5	12,1
1992 SEPTEMBER	.	.	.	.	.	.	.	.	.
OKTOBER	5,5	12,3	-6,1	-2,3	62,5	9,8	77,6	23,7	22,4
NOVEMBER	7,0	14,1	-3,9	-1,2	65,6	11,1	27,1	27,2	25,8
DEZEMBER	7,5	13,2	-2,4	-0,9	68,8	9,5	34,4	31,6	18,8
1993 JANUAR	11,4	10,0	3,8	8,4	33,5	10,5	80,0	16,5	24,6
FEBRUAR	9,8	1,3	2,1	6,0	37,5	8,0	52,3	15,6	25,3
MAERZ	-5,1	.	-9,7	-7,7	10,1	-1,8	27,9	10,9	11,2
APRIL	-4,1	.	-8,1	-7,2	13,1	-1,9	33,4	16,2	14,3
MAI	-4,2	.	-8,7	-7,8	16,1	-2,7	69,8	4,8	6,9
JUNI	-1,8	.	-6,2	-2,5	8,5	-3,6	34,3	8,2	6,8
JULI	-1,8	.	-6,0	-4,3	15,8	-8,3	51,5	5,2	8,1
AUGUST	-0,6	.	-4,6	-3,5	16,2	-4,2	39,2	14,0	9,4
SEPTEMBER	-1,5	.	-5,2	-4,0	13,4	-5,0	47,6	7,6	7,7

\*) AB MAERZ 1993 VORLAEUFIGE ERGEBNISSE.

1) SIEHE HINWEIS ZU DEN BAUBERICHTERSTATTUNGEN IN DEN NEUEN LAENDERN UND BERLIN-OST, S.6,7.

BAUERICHTERSTATTUNG

1 BAUHAUPTGEWERBE

1.3.1 GELEISTETE ARBEITSSTUNDEN INSGESAMT, WOHNUNGS-, GEWERBL. BAU \*)

- ALLE BETRIEBE -

1 000 STD.

ZEITRAUM	GELEISTETE ARBEITSSTUNDEN INSGESAMT	DAVON		WOHNUNGS-BAU	LAND-WIRTSCH. BAU	GEWERBL. UND INDUSTRIELLER BAU			
		HOCHBAU	TIEFBAU			ZUSAMMEN	HOCHBAU	TIEFBAU	
DEUTSCHLAND									
1992 JAN.-SEPT.	1 371 120	921 571	449 549	460 300	9 747	460 951	338 739	122 212	
1993 JAN.-SEPT.	1 342 163	907 876	434 287	484 379	8 559	435 952	314 529	121 423	
1991 SEPTEMBER	.	.	.	.	.	.	.	.	
OKTOBER	170 664	113 001	57 663	56 256	1 200	54 927	40 718	14 209	
NOVEMBER	150 991	100 410	50 581	49 412	1 079	48 985	36 413	12 572	
DEZEMBER	106 342	70 976	35 367	33 439	706	36 393	26 930	9 403	
1992 JANUAR	112 449	79 514	32 935	37 033	683	40 924	31 148	9 776	
FEBRUAR	118 103	82 307	35 796	38 766	761	42 502	31 908	10 594	
MAERZ	156 542	106 077	50 465	52 021	1 134	53 465	39 559	13 906	
APRIL	162 979	108 819	54 160	55 337	1 068	53 320	39 021	14 299	
MAI	157 488	104 964	52 524	53 889	1 143	51 240	37 462	13 778	
JUNI	166 597	110 586	56 011	57 027	1 287	54 151	39 380	14 771	
JULI	167 812	111 247	56 565	55 889	1 236	56 097	40 897	15 200	
AUGUST	150 330	99 591	50 739	49 681	1 126	50 611	36 763	13 848	
SEPTEMBER	178 820	118 466	60 354	60 657	1 309	58 641	42 601	16 040	
OKTOBER	174 096	114 721	59 375	59 407	1 186	56 446	40 789	15 657	
NOVEMBER	156 445	104 220	52 225	53 541	1 044	50 919	37 034	13 885	
DEZEMBER	125 979	84 757	41 222	43 649	862	41 309	30 043	11 266	
1993 JANUAR	106 230	75 780	30 450	37 321	576	38 792	28 939	9 793	
FEBRUAR	106 763	75 633	31 130	37 165	840	38 523	28 737	9 786	
MAERZ	153 806	105 202	48 604	54 237	825	52 251	38 063	14 188	
APRIL	169 022	105 982	53 040	56 885	989	50 748	36 377	14 371	
MAI	153 325	102 071	51 254	55 797	851	48 005	34 347	13 658	
JUNI	171 281	114 121	57 160	62 917	1 125	53 230	37 832	15 338	
JULI	158 485	106 169	52 316	57 107	1 162	50 617	36 317	14 300	
AUGUST	156 938	104 878	52 060	57 010	1 059	49 786	35 390	14 396	
SEPTEMBER	176 313	118 040	58 273	65 940	1 132	54 000	38 407	15 593	
VERAENDERUNG GEGEN VORMONAT IN %									
1991 SEPTEMBER	.	.	.	.	.	.	.	.	
OKTOBER	.	.	.	.	.	.	.	.	
NOVEMBER	-11,6	-11,1	-12,3	-12,2	-10,1	-10,8	-10,6	-11,5	
DEZEMBER	-29,6	-29,3	-30,1	-32,3	-34,6	-25,7	-25,9	-25,2	
1992 JANUAR	5,7	12,0	-6,9	10,7	-3,3	12,5	15,4	4,0	
FEBRUAR	5,0	3,5	8,7	4,7	11,4	3,9	2,4	8,4	
MAERZ	32,5	28,9	41,0	34,2	49,0	25,8	24,0	31,3	
APRIL	4,1	2,6	7,3	6,4	-5,8	-0,3	-1,4	2,8	
MAI	-3,4	-3,5	-3,0	-2,6	7,0	-3,9	-4,0	-3,6	
JUNI	5,8	5,4	6,6	5,8	12,6	5,7	5,1	7,2	
JULI	0,7	0,6	1,0	-2,0	-4,0	3,6	3,9	2,9	
AUGUST	-10,4	-10,5	-10,3	-11,1	-8,9	-9,8	-10,1	-8,9	
SEPTEMBER	19,0	19,0	18,9	22,1	16,3	15,9	15,9	15,8	
OKTOBER	-2,6	-3,2	-1,6	-2,1	-9,5	-3,7	-4,3	-2,4	
NOVEMBER	-10,1	-9,2	-12,0	-9,9	-11,9	-9,8	-9,2	-11,3	
DEZEMBER	-19,5	-18,7	-21,1	-18,5	-17,4	-18,9	-18,9	-18,9	
1993 JANUAR	-15,7	-10,6	-26,1	-14,5	-33,2	-6,1	-3,5	-13,1	
FEBRUAR	0,5	-0,2	2,2	-0,4	45,8	-0,7	-0,9	-0,1	
MAERZ	44,1	39,1	56,1	45,9	-1,8	35,6	32,5	45,0	
APRIL	3,4	0,7	9,1	4,9	19,9	-2,9	-4,4	1,3	
MAI	-3,6	-3,7	-3,4	-1,9	-14,0	-5,4	-5,6	-5,0	
JUNI	11,7	11,8	11,5	12,8	32,2	10,9	10,3	12,3	
JULI	-7,5	-7,0	-8,5	-9,2	3,3	-4,9	-4,2	-6,8	
AUGUST	-1,0	-1,2	-0,5	-0,2	-8,9	-1,6	-2,6	0,7	
SEPTEMBER	12,3	12,5	11,9	15,7	6,9	8,5	8,5	8,3	
VERAENDERUNG GEGEN VORJAHRESZEITRAUM IN %									
1993 JAN.-SEPT.	-2,1	-1,5	-3,4	5,2	-12,2	-5,4	-7,1	-0,6	
1992 SEPTEMBER	.	.	.	.	.	.	.	.	
OKTOBER	2,0	1,5	3,0	5,6	-1,3	2,8	0,2	10,2	
NOVEMBER	3,6	3,8	3,3	8,4	-3,2	3,9	1,7	10,4	
DEZEMBER	18,5	19,4	16,6	30,5	22,1	13,5	11,3	19,8	
1993 JANUAR	-5,5	-4,7	-7,5	0,8	-15,7	-5,2	-6,9	0,2	
FEBRUAR	-9,6	-8,1	-13,0	-4,1	10,4	-9,4	-9,9	-7,6	
MAERZ	-1,7	-0,8	-3,7	4,3	-27,2	-2,3	-3,8	2,0	
APRIL	-2,4	-2,6	-2,1	2,8	-7,4	-4,8	-6,8	0,5	
MAI	-2,6	-2,8	-2,4	3,5	-25,6	-6,3	-8,3	-0,9	
JUNI	2,8	3,2	2,1	10,3	-12,6	-1,7	-3,8	3,8	
JULI	-5,6	-4,6	-7,5	2,2	-6,0	-9,8	-11,2	-5,9	
AUGUST	4,4	5,3	2,6	14,8	-6,0	-1,6	-3,7	4,0	
SEPTEMBER	-1,4	-0,4	-3,4	8,7	-13,5	-7,9	-9,8	-2,8	

\*) AB MAERZ 1993 VORLAEUFIGE ERGEBNISSE.

BAUBERICHTERSTATTUNG

1 BAUHAUPTGEBIERE

1.3.2 GELEISTETE ARBEITSSTUNDEN OEFFENTL. UND VERKEHRSBAU \*)

- ALLE BETRIEBE -

1 000 STD.

ZEITRAUM	OEFFENTL. BAU ZUSAMMEN	HOCHBAU				TIEFBAU			
		ZUSAMMEN	DAVON			ZUSAMMEN	DAVON		
			ORGANI- SATIONEN OHNE ERWERBS- ZWECK	GEBIETS- KOERPER- SCHAFTEN	DEUTSCHE BUNDESBAHN UND BUNDESPOST		STRASSEN- BAU	GEBIETS- KOERPER- SCHAFTEN	DEUTSCHE BUNDESBAHN UND BUNDESPOST
DEUTSCHLAND									
1992 JAN.-SEPT.	440 122	112 785	21 600	80 946	10 239	327 337	131 272	151 880	44 185
1993 JAN.-SEPT.	419 273	100 409	21 242	71 001	8 166	312 864	122 239	150 259	40 366
1991 SEPTEMBER	58 281	14 827	2 674	10 842	1 311	43 454	18 707	19 240	5 507
OKTOBER	51 515	13 506	2 456	9 919	1 131	38 009	15 902	17 004	5 103
NOVEMBER	35 804	9 840	1 742	7 168	930	25 964	10 269	12 170	3 525
DEZEMBER									
1992 JANUAR	33 809	10 650	1 995	7 459	1 186	23 159	8 243	11 495	3 421
FEBRUAR	36 074	10 872	2 069	7 761	1 042	25 202	9 075	12 450	3 677
MAERZ	49 922	13 363	2 540	9 630	1 193	36 559	14 226	17 093	5 240
APRIL	53 254	13 393	2 574	9 664	1 155	39 861	16 177	18 195	5 489
MAI	51 216	12 470	2 365	9 007	1 098	38 746	15 758	17 692	5 296
JUNI	54 132	12 892	2 467	9 280	1 145	41 240	17 057	18 819	5 364
JULI	54 690	13 225	2 538	9 564	1 123	41 365	17 159	18 964	5 242
AUGUST	48 912	12 021	2 323	8 580	1 118	36 891	15 172	16 924	4 785
SEPTEMBER	58 213	13 899	2 729	10 001	1 169	44 314	18 405	20 248	5 661
OKTOBER	57 058	13 340	2 717	9 480	1 143	43 718	17 971	20 283	5 464
NOVEMBER	50 941	12 601	2 574	8 974	1 053	38 340	15 559	17 851	4 930
DEZEMBER	40 159	10 203	2 110	7 110	983	29 956	12 072	14 029	3 855
1993 JANUAR	29 541	8 884	1 680	6 393	811	20 657	7 268	10 232	3 157
FEBRUAR	30 235	8 891	1 756	6 366	769	21 344	7 387	10 784	3 173
MAERZ	46 493	12 077	2 544	8 511	1 022	34 416	12 531	17 086	4 799
APRIL	50 400	11 731	2 433	8 339	959	38 669	15 187	18 322	5 160
MAI	48 672	11 076	2 354	7 738	984	37 596	15 232	17 518	4 846
JUNI	54 009	12 187	2 623	8 576	988	41 822	17 045	19 691	5 086
JULI	49 599	11 583	2 553	8 193	837	38 016	15 351	18 150	4 515
AUGUST	49 083	11 419	2 516	8 007	896	37 664	15 027	18 068	4 569
SEPTEMBER	55 241	12 561	2 783	8 878	900	42 680	17 211	20 408	5 061
VERAENDERUNG GEGEN VORMONAT IN %									
1991 SEPTEMBER	.	.	.	.	.	.	.	.	.
OKTOBER									
NOVEMBER	-11,6	-8,9	-8,2	-8,5	-13,7	-12,5	-15,0	-11,6	-7,3
DEZEMBER	-30,5	-27,1	-29,1	-27,7	-17,8	-31,7	-35,4	-28,4	-30,9
1992 JANUAR	-5,6	8,2	14,5	4,1	28,6	-10,8	-19,7	-5,5	-3,0
FEBRUAR	6,7	2,1	3,7	4,0	-12,9	8,8	10,1	8,3	7,5
MAERZ	38,4	22,9	22,8	24,1	14,5	45,1	56,8	37,3	42,5
APRIL	6,7	0,2	1,3	0,4	-3,2	9,0	13,7	6,4	4,8
MAI	-3,8	-6,9	-8,1	-6,8	-4,9	-2,8	-2,6	-2,8	-3,5
JUNI	5,7	3,4	4,3	3,0	4,3	6,4	8,2	6,4	1,3
JULI	0,8	2,6	2,9	3,1	-1,9	0,3	0,6	0,8	-2,3
AUGUST	-10,4	-9,1	-8,5	-10,3	-0,4	-10,8	-11,6	-10,8	-8,5
SEPTEMBER	19,0	15,6	17,5	16,6	4,6	20,1	21,3	19,6	18,1
OKTOBER	-2,0	-4,0	-0,4	-5,2	-2,2	-1,3	-2,4	0,2	-3,5
NOVEMBER	-10,7	-5,5	-5,3	-5,3	-7,9	-12,3	-13,4	-12,0	-9,8
DEZEMBER	-21,2	-19,0	-18,0	-20,8	-6,6	-21,9	-22,4	-21,4	-21,8
1993 JANUAR	-26,4	-12,9	-20,4	-10,1	-17,5	-31,0	-39,8	-27,1	-18,1
FEBRUAR	2,3	0,1	4,5	-0,4	-5,2	3,3	1,6	5,4	0,5
MAERZ	53,8	35,8	44,9	33,7	32,9	61,2	69,6	58,4	51,2
APRIL	8,4	-2,9	-4,4	-2,0	-6,2	12,4	21,2	7,2	7,5
MAI	-3,4	-5,6	-3,2	-7,2	2,6	-2,8	0,3	-4,4	-6,1
JUNI	11,0	10,0	11,4	10,8	0,4	11,2	11,9	12,4	5,0
JULI	-8,2	-5,0	-2,7	-4,5	-15,3	-9,1	-9,9	-7,8	-11,2
AUGUST	-1,0	-1,4	-1,4	-2,3	7,0	-0,9	-2,1	-0,5	1,2
SEPTEMBER	12,5	10,0	10,6	10,9	0,4	13,3	14,5	13,0	10,8
VERAENDERUNG GEGEN VORJAHRESZEITRAUM IN %									
1993 JAN.-SEPT.	-6,1	-11,0	-1,7	-12,3	-20,2	-4,4	-6,9	-1,1	-8,6
1992 SEPTEMBER									
OKTOBER	-2,1	-10,0	1,6	-12,6	-12,8	0,6	-3,9	5,4	-0,8
NOVEMBER	-1,1	-6,7	4,8	-9,5	-6,9	0,9	-2,2	5,0	-3,4
DEZEMBER	12,2	3,7	21,1	-0,8	6,7	15,4	17,6	15,3	9,4
1993 JANUAR	-12,6	-16,6	-15,8	-14,3	-32,2	-10,8	-11,8	-11,0	-7,7
FEBRUAR	-16,2	-18,2	-15,1	-18,0	-26,2	-15,3	-18,6	-13,4	-13,7
MAERZ	-8,9	-9,6	0,2	-11,6	-14,3	-5,9	-11,9	0,0	-8,4
APRIL	-5,4	-12,4	-5,5	-13,7	-17,0	-3,0	-6,1	0,7	-6,0
MAI	-5,0	-11,2	-0,5	-14,1	-10,4	-3,0	-3,3	-1,0	-8,5
JUNI	-0,2	-5,5	6,3	-7,6	-13,7	1,4	4,6	-0,1	-5,2
JULI	-9,1	-12,4	0,6	-14,3	-25,5	-8,1	-10,5	-4,3	-13,9
AUGUST	0,3	-5,0	8,3	-6,7	-19,9	2,1	-1,0	6,8	-4,7
SEPTEMBER	-5,1	-9,6	2,0	-11,2	-23,0	-3,7	-6,5	0,8	-10,6

\*) AB MAERZ 1993 VORLAEUFIGE ERGEBNISSE.



BAUBERICHTERSTATTUNG

1 BAUHAUPTGEWERBE

1.3.1 GELEISTETE ARBEITSSTUNDEN INSGESAMT, WOHNUNGS-, (GEWERBL. BAU \*)

- ALLE BETRIEBE -

1 000 STD.

ZEITRAUM	GELEISTETE ARBEITSSTUNDEN INSGESAMT	DAVON				GEWERBL. UND INDUSTRIELLER BAU		
		HOCHBAU	TIEFBAU	WOHNUNGSBAU	LANDWIRTSCH. BAU	ZUSAMMEN	DAVON	
							HOCHBAU	TIEFBAU
FRUEHERES BUNDESGBIET								
1992 JAN.-SEPT.	1 031 158	696 708	334 450	389 002	6 683	316 498	226 941	89 557
1993 JAN.-SEPT.	1 004 470	689 499	314 971	405 133	6 130	292 052	207 664	84 388
1991 SEPTEMBER	128 130	84 916	43 214	47 155	804	38 487	27 497	10 990
OKTOBER	194 202	88 932	45 270	49 108	809	40 406	29 074	11 332
NOVEMBER	115 916	77 522	38 394	42 841	721	35 187	25 338	9 848
DEZEMBER	80 971	54 221	26 750	28 859	495	28 224	18 844	7 380
1992 JANUAR	84 128	59 761	24 367	31 800	396	28 756	21 070	7 686
FEBRUAR	89 606	63 032	26 574	33 742	543	29 836	21 911	7 925
MAERZ	116 279	79 220	37 059	43 808	759	36 384	26 205	10 179
APRIL	123 274	82 667	40 607	46 934	748	36 646	26 127	10 519
MAI	119 851	80 021	39 630	45 710	820	35 327	25 111	10 216
JUNI	125 723	83 858	41 865	47 776	878	37 236	26 636	10 700
JULI	126 105	83 931	42 174	46 800	829	38 288	27 314	10 974
AUGUST	111 571	74 372	37 189	41 361	806	34 185	24 304	9 881
SEPTEMBER	194 821	89 846	44 975	51 071	904	39 840	28 363	11 477
OKTOBER	192 580	88 373	44 207	50 681	778	38 944	27 635	11 309
NOVEMBER	117 603	79 473	38 130	45 390	703	34 581	24 805	9 776
DEZEMBER	94 743	64 573	30 170	36 941	631	28 146	20 123	8 023
1993 JANUAR	77 114	55 839	21 275	31 126	381	25 303	18 534	6 769
FEBRUAR	79 600	56 728	22 872	31 349	652	25 856	18 890	6 966
MAERZ	116 159	80 308	35 851	46 129	533	35 437	25 258	10 179
APRIL	120 323	81 576	38 748	46 455	718	34 072	24 043	10 029
MAI	116 368	78 698	37 670	47 264	633	32 411	22 875	9 536
JUNI	128 568	87 038	41 530	52 401	857	35 637	25 033	10 544
JULI	117 725	80 186	37 539	46 968	858	33 915	24 095	9 820
AUGUST	116 482	79 202	37 280	46 808	710	33 356	23 486	9 870
SEPTEMBER	132 131	89 925	42 206	54 639	788	36 065	25 390	10 675
VERAENDERUNG GEGEN VORMONAT IN %								
1991 SEPTEMBER	13,4	13,5	13,2	17,1	-4,4	9,4	8,6	11,4
OKTOBER	4,7	4,7	4,8	4,1	0,6	5,0	5,7	3,1
NOVEMBER	-13,6	-12,8	-15,2	-12,8	-10,9	-12,9	-12,8	-13,1
DEZEMBER	-30,1	-30,1	-30,3	-32,4	-31,3	-25,5	-25,6	-25,1
1992 JANUAR	3,9	10,2	-8,9	9,8	-20,0	9,7	11,8	4,1
FEBRUAR	6,5	5,5	9,1	6,1	37,1	3,8	4,0	3,1
MAERZ	29,8	25,7	39,5	29,8	39,8	21,9	19,6	28,4
APRIL	6,0	4,4	9,6	7,1	-1,4	0,7	-0,3	3,3
MAI	-2,9	-3,2	-2,4	-2,6	9,6	-3,6	-3,9	-2,9
JUNI	5,1	4,8	5,6	4,5	7,1	5,4	5,7	4,7
JULI	0,3	0,1	0,7	-2,0	-5,6	2,8	2,9	2,6
AUGUST	-11,5	-11,4	-11,8	-11,6	-2,8	-10,7	-11,0	-10,0
SEPTEMBER	20,8	20,8	20,9	23,5	12,2	16,5	16,7	16,2
OKTOBER	-1,7	-1,6	-1,7	-0,8	-13,9	-2,2	-2,6	-1,5
NOVEMBER	-11,3	-10,1	-13,7	-10,4	-9,6	-11,2	-10,2	-13,6
DEZEMBER	-19,4	-18,7	-20,9	-18,6	-10,2	-18,6	-18,9	-17,9
1993 JANUAR	-18,6	-13,5	-29,5	-15,7	-39,6	-10,1	-7,9	-15,6
FEBRUAR	3,2	1,6	7,5	0,7	-71,1	2,2	1,9	2,9
MAERZ	45,9	41,6	56,7	47,2	-18,3	37,1	33,7	46,1
APRIL	3,6	1,8	8,1	5,0	34,7	-3,8	-4,8	-1,5
MAI	-3,3	-3,5	-2,8	-2,5	-11,8	-4,9	-4,9	-4,9
JUNI	10,5	10,6	10,2	10,9	35,4	10,0	9,7	10,6
JULI	-8,4	-7,9	-9,6	-10,4	0,1	-4,8	-4,0	-6,9
AUGUST	-1,1	-1,2	-0,7	-0,3	-17,2	-1,6	-2,5	0,5
SEPTEMBER	13,4	13,5	13,2	16,7	11,0	8,1	8,1	8,2
VERAENDERUNG GEGEN VORJAHRESZEITRAUM IN %								
1993 JAN.-SEPT.	-2,6	-1,0	-5,8	4,1	-8,3	-7,7	-8,5	-5,8
1992 SEPTEMBER	5,2	5,8	4,1	8,3	12,4	3,5	3,1	4,4
OKTOBER	-1,2	-0,6	-2,3	3,2	-3,8	-3,6	-4,9	-0,2
NOVEMBER	1,5	2,5	-0,7	5,9	-2,5	-1,7	-2,1	-0,7
DEZEMBER	17,0	19,1	12,8	27,6	27,5	7,3	6,8	8,7
1993 JANUAR	-8,3	-6,6	-12,7	-2,1	-3,8	-12,0	-12,0	-11,9
FEBRUAR	-11,2	-10,0	-13,9	-7,1	20,1	-13,3	-13,8	-12,1
MAERZ	-0,1	1,4	-3,3	5,3	-29,8	-2,6	-3,6	0,0
APRIL	-2,4	-1,3	-4,6	3,2	-4,0	-7,0	-8,0	-4,7
MAI	-2,7	-1,7	-4,9	3,4	-22,8	-8,3	-8,9	-6,7
JUNI	2,3	3,8	-0,8	9,7	-2,4	-4,3	-5,4	-1,5
JULI	-6,6	-4,6	-11,0	0,4	3,5	-11,4	-11,8	-10,5
AUGUST	4,4	6,5	0,2	13,2	-11,9	-2,4	-3,4	-0,1
SEPTEMBER	-2,0	0,1	-6,2	7,0	-12,8	-9,5	-10,5	-7,0

\*) AB MAERZ 1993 VORLAEUFIGE ERGEBNISSE.

BAUBERICHTERSTATTUNG

1 BAUHAUPTGEWERBE

1.3.2 GELEISTETE ARBEITSSTUNDEN OEFFENTL. UND VERKEHRSBAU \*)

- ALLE BETRIEBE -

1 000 STD.

ZEITRAUM	OEFFENTL. BAU ZUSAMMEN	HOCHBAU				TIEFBAU			
		ZUSAMMEN	DAVON			ZUSAMMEN	DAVON		
			ORGANI- SATIONEN OHNE ERWERBS- ZWECK	GEBIETS- KOERPER- SCHAFTEN	DEUTSCHE BUNDESBAHN UND BUNDESPOST		STRASSEN- BAU	GEBIETS- KOERPER- SCHAFTEN	DEUTSCHE BUNDESBAHN UND BUNDESPOST
FRUEHERES BUNDESGBIET									
1992 JAN.-SEPT.	318 975	74 082	16 705	52 412	4 965	244 893	101 721	113 627	29 545
1993 JAN.-SEPT.	301 155	70 572	16 806	49 128	4 638	230 583	95 068	110 969	24 546
1991 SEPTEMBER	41 684	9 460	2 058	6 710	692	32 224	13 947	14 447	3 830
OKTOBER	43 879	9 941	2 141	7 099	701	33 938	14 680	15 157	4 101
NOVEMBER	37 167	8 622	1 866	6 183	573	28 545	12 034	12 839	3 672
DEZEMBER	25 293	6 923	1 300	4 158	465	19 370	7 904	9 094	2 372
1992 JANUAR	23 176	6 495	1 505	4 497	503	16 681	6 110	8 381	2 190
FEBRUAR	25 485	6 836	1 509	4 835	492	18 649	6 977	9 230	2 442
MAERZ	35 328	8 448	1 908	5 959	581	28 880	10 733	12 684	3 463
APRIL	38 946	8 858	1 996	6 250	612	30 088	12 687	13 689	3 702
MAI	37 794	8 380	1 825	5 984	571	29 414	12 436	13 371	3 607
JUNI	39 833	8 668	1 905	6 202	561	31 165	13 327	14 206	3 632
JULI	40 188	8 988	2 030	6 374	584	31 200	13 358	14 238	3 604
AUGUST	35 219	7 901	1 794	5 612	495	27 318	11 645	12 546	3 127
SEPTEMBER	43 006	9 508	2 233	6 709	566	33 498	14 438	15 282	3 778
OKTOBER	42 177	9 279	2 173	6 553	553	32 898	14 016	15 267	3 615
NOVEMBER	36 929	8 575	2 045	5 948	582	28 354	11 848	13 253	3 253
DEZEMBER	29 025	6 878	1 651	4 711	516	22 147	9 277	10 356	2 514
1993 JANUAR	20 304	5 798	1 279	4 082	437	14 506	5 398	7 332	1 776
FEBRUAR	21 749	5 843	1 313	4 110	420	15 906	5 931	8 133	1 842
MAERZ	34 060	8 388	1 947	5 858	583	25 672	10 005	12 742	2 925
APRIL	37 078	8 359	1 916	5 919	524	28 719	11 870	13 675	3 174
MAI	36 060	7 926	1 905	5 457	564	28 134	11 928	13 229	2 977
JUNI	39 673	8 687	2 120	6 010	557	30 986	13 225	14 587	3 174
JULI	35 984	8 285	2 043	5 737	485	27 719	11 783	13 171	2 765
AUGUST	35 608	8 198	2 032	5 648	518	27 410	11 565	13 011	2 804
SEPTEMBER	40 639	9 108	2 251	6 307	550	31 531	13 363	15 059	3 109
VERAENDERUNG GEGEN VORMONAT IN %									
1991 SEPTEMBER	13,5	12,5	13,7	11,4	21,4	13,8	14,0	14,2	11,3
OKTOBER	5,3	5,1	4,0	5,8	1,3	5,3	5,3	4,9	7,1
NOVEMBER	-15,3	-13,3	-12,8	-12,9	-18,3	-15,9	-18,0	-15,3	-10,5
DEZEMBER	-31,9	-31,3	-30,3	-32,8	-18,8	-32,1	-34,3	-29,2	-35,4
1992 JANUAR	-8,4	9,7	15,8	7,9	8,2	-13,9	-22,7	-7,8	-7,7
FEBRUAR	10,0	5,3	0,9	7,8	-2,2	11,8	14,2	10,1	11,5
MAERZ	38,6	23,6	26,4	23,2	18,1	44,1	53,8	37,4	41,8
APRIL	10,2	4,9	4,6	4,9	5,3	11,9	18,3	7,8	8,9
MAI	-3,0	-5,4	-8,6	-4,3	-6,7	-2,2	-2,1	-2,3	-2,6
JUNI	5,4	3,4	4,4	3,6	-1,8	6,0	7,2	6,2	0,7
JULI	0,9	3,7	6,6	2,8	4,1	0,1	0,2	0,2	-0,8
AUGUST	-12,4	-12,1	-11,6	-12,0	-15,2	-12,4	-12,8	-11,9	-13,2
SEPTEMBER	22,1	20,3	24,5	19,5	14,3	22,6	24,0	21,8	20,8
OKTOBER	-1,9	-2,4	-2,7	-2,3	-2,3	-1,8	-2,9	-0,1	-4,3
NOVEMBER	-12,4	-7,6	-5,9	-9,2	5,2	-13,8	-15,5	-13,2	-10,0
DEZEMBER	-21,4	-19,8	-19,3	-20,8	-11,3	-21,9	-21,7	-21,9	-22,7
1993 JANUAR	-30,0	-15,7	-22,5	-13,4	-15,3	-34,5	-41,8	-29,2	-29,4
FEBRUAR	7,1	0,8	2,7	0,7	-3,9	9,7	9,9	10,9	3,7
MAERZ	56,6	43,6	48,3	42,5	38,8	61,4	68,7	56,7	58,8
APRIL	8,9	-0,3	-1,6	1,0	-10,1	11,9	18,6	7,3	8,5
MAI	-2,7	-5,2	-0,6	-7,8	7,6	-2,0	0,5	-3,3	-6,2
JUNI	10,0	9,6	11,3	10,1	-1,2	10,1	10,9	10,3	6,6
JULI	-9,3	-4,9	-3,6	-4,5	-12,9	-10,5	-10,9	-9,7	-12,9
AUGUST	-1,0	-0,8	-0,5	-1,6	6,8	-1,1	-1,9	-1,0	1,4
SEPTEMBER	14,1	11,1	10,8	11,7	6,2	15,0	15,5	15,5	10,9
VERAENDERUNG GEGEN VORJAHRESZEITRAUM IN %									
1993 JAN.-SEPT.	-5,6	-4,7	0,6	-6,3	-6,6	-5,8	-6,5	-2,3	-16,9
1992 SEPTEMBER	3,2	0,5	8,5	0,0	-18,2	4,0	3,5	5,8	-1,4
OKTOBER	-3,9	-6,7	1,5	-7,7	-21,1	-3,1	-4,5	0,7	-11,9
NOVEMBER	-0,6	-0,5	9,6	-3,8	1,6	-0,7	-1,5	3,2	-11,4
DEZEMBER	14,8	16,1	27,0	13,3	11,0	14,3	17,4	13,9	6,0
1993 JANUAR	-12,4	-10,7	-15,0	-9,0	-13,1	-13,0	-11,7	-12,5	-18,9
FEBRUAR	-14,7	-14,5	-13,0	-15,0	-14,6	-14,7	-15,0	-11,9	-24,6
MAERZ	-3,6	-0,7	2,0	-1,7	0,3	-4,5	-6,8	0,5	-15,5
APRIL	-4,8	-5,6	-4,0	-5,3	-14,4	-4,5	-6,5	-0,1	-14,3
MAI	-4,6	-5,4	4,4	-8,8	-1,2	-4,4	-4,1	-1,1	-17,6
JUNI	-0,4	0,2	11,3	-3,1	-0,7	-0,6	-0,8	2,7	-12,6
JULI	-10,5	-8,0	0,6	-10,0	-17,0	-11,2	-11,8	-7,5	-23,3
AUGUST	1,1	3,8	13,3	0,6	4,6	0,3	-0,7	3,9	-10,3
SEPTEMBER	-5,5	-4,2	0,8	-6,0	-2,8	-5,9	-7,4	-1,6	-17,7

\*) AB MAERZ 1993 VORLAEUFIGE ERGEBNISSE.

BAUBERICHTERSTATTUNG

1 BAUHAUPTGEWERBE

1.3.1 GELEISTETE ARBEITSSTUNDEN INSGESAMT, WOHNUNGS-, GEWERBL. BAU \*)

- ALLE BETRIEBE -

1 000 STD.

ZEITRAUM	GELEISTETE ARBEITSSTUNDEN INSGESAMT	DAVON		WOHNUNGSBAU	LANDWIRTSCH. BAU	GEWERBL. UND INDUSTRIELLER BAU		
		HOCHBAU	TIEFBAU			ZUSAMMEN	HOCHBAU	TIEFBAU
NEUE LAENDER UND BERLIN-OST 1)								
1992 JAN.-SEPT.	339 962	224 863	115 099	71 298	3 064	144 453	111 798	32 655
1993 JAN.-SEPT.	337 693	218 377	119 316	79 246	2 429	143 900	106 865	37 035
1991 SEPTEMBER	36 462	24 069	12 393	7 148	391	14 521	11 644	2 877
OKTOBER	35 075	22 888	12 187	6 571	358	13 798	11 075	2 723
NOVEMBER	25 371	16 754	8 617	4 480	211	10 163	8 146	2 023
1992 JANUAR	28 321	19 753	8 568	5 233	287	12 168	10 078	2 090
FEBRUAR	28 497	19 275	9 222	5 024	218	12 666	9 997	2 669
MAERZ	40 263	26 857	13 406	8 213	375	17 081	13 354	3 727
APRIL	39 705	26 152	13 553	8 403	320	16 674	12 894	3 780
MAI	37 837	24 943	12 894	8 179	323	15 913	12 351	3 562
JUNI	40 874	26 728	14 146	9 251	409	16 915	12 844	4 071
JULI	41 707	27 316	14 391	9 089	407	17 809	13 583	4 226
AUGUST	38 759	25 219	13 540	8 320	320	16 426	12 459	3 967
SEPTEMBER	43 999	28 620	15 379	9 586	405	18 801	14 238	4 563
OKTOBER	41 516	26 348	15 168	8 726	407	17 502	13 154	4 348
NOVEMBER	36 842	24 747	14 095	8 151	341	16 338	12 229	4 109
DEZEMBER	31 236	20 184	11 052	6 708	231	13 163	9 920	3 243
1993 JANUAR	29 116	19 941	9 175	6 195	195	13 489	10 465	3 024
FEBRUAR	27 163	18 905	8 258	5 822	188	12 667	9 847	2 820
MAERZ	37 647	24 894	12 753	8 108	292	16 814	12 805	4 009
APRIL	38 699	24 407	14 292	8 430	271	16 676	12 334	4 342
MAI	36 957	23 379	13 584	8 533	218	15 594	11 472	4 122
JUNI	42 713	27 083	15 630	10 516	268	17 593	12 799	4 794
JULI	40 760	25 983	14 777	10 139	304	16 702	12 222	4 480
AUGUST	40 456	25 676	14 780	10 202	349	16 430	11 904	4 526
SEPTEMBER	44 182	28 115	16 067	11 301	344	17 935	13 017	4 918
VERAENDERUNG GEGEN VORMONAT IN %								
1991 SEPTEMBER	.	.	.	.	.	.	.	.
OKTOBER	.	.	.	.	.	.	.	.
NOVEMBER	-3,8	-4,9	-1,7	-8,1	-8,4	-5,0	-4,9	-5,4
DEZEMBER	-27,7	-26,8	-29,3	-31,8	-41,1	-26,3	-26,4	-25,7
1992 JANUAR	11,6	17,9	-0,6	16,8	36,0	19,7	23,7	3,3
FEBRUAR	0,6	-2,4	7,6	-4,0	-24,0	4,1	-0,8	27,7
MAERZ	41,3	39,3	45,4	63,5	72,0	34,9	33,6	39,6
APRIL	-1,4	-2,6	1,1	2,3	-14,7	-2,4	-3,4	1,4
MAI	-4,7	-4,6	-4,9	-2,7	0,9	-4,6	-4,2	-5,8
JUNI	8,0	7,2	9,7	13,1	28,6	6,3	4,0	14,3
JULI	2,0	2,2	1,7	-1,8	-0,5	5,3	5,8	3,8
AUGUST	-7,1	-7,7	-5,9	-8,5	-21,4	-7,8	-8,3	-6,1
SEPTEMBER	13,5	13,5	13,6	15,2	28,6	14,5	14,3	15,0
OKTOBER	-5,6	-7,9	-1,4	-9,0	0,5	-6,9	-7,6	-4,7
NOVEMBER	-6,4	-6,1	-7,1	-6,6	-16,2	-6,7	-7,0	-5,5
DEZEMBER	-19,6	-18,4	-21,6	-17,7	-32,3	-19,4	-18,9	-21,1
1993 JANUAR	-6,8	-1,2	-17,0	-7,6	-15,6	2,5	5,5	-6,8
FEBRUAR	-6,7	-5,2	-10,0	-6,0	-3,6	-6,1	-5,9	-6,7
MAERZ	38,6	31,7	54,4	39,3	65,3	32,7	30,0	42,2
APRIL	2,8	-2,0	12,1	4,0	-7,2	-0,8	-3,7	8,3
MAI	-4,5	-4,2	-5,0	1,2	-19,6	-6,5	-7,0	-5,1
JUNI	15,6	15,9	15,1	23,2	22,9	12,8	11,6	16,3
JULI	-4,6	-4,1	-5,5	-3,6	13,4	-5,1	-4,5	-6,5
AUGUST	-0,7	-1,2	0,0	0,6	14,8	-1,6	-2,6	1,0
SEPTEMBER	9,2	9,5	8,7	10,8	-1,4	9,2	9,3	8,7
VERAENDERUNG GEGEN VORJAHRESZEITRAUM IN %								
1993 JAN.-SEPT.	-0,7	-2,9	3,7	11,1	-20,7	-0,4	-4,4	13,4
1992 SEPTEMBER	.	.	.	.	.	.	.	.
OKTOBER	13,9	9,5	22,4	22,1	4,1	20,5	13,0	51,1
NOVEMBER	10,7	8,1	15,7	24,0	-4,7	18,4	10,4	50,9
DEZEMBER	23,1	20,5	28,3	49,7	9,5	29,4	21,8	60,3
1993 JANUAR	2,8	1,0	7,1	18,4	-32,1	10,9	3,8	44,7
FEBRUAR	-4,7	-1,9	-10,5	15,9	-13,8	0,0	-1,5	5,7
MAERZ	-6,5	-7,3	-4,9	-1,3	-22,1	-1,6	-4,1	7,6
APRIL	-2,5	-6,7	5,5	0,3	-15,3	0,0	-4,3	14,9
MAI	-2,3	-6,3	5,4	4,3	-32,5	-2,0	-7,1	15,7
JUNI	4,5	1,3	10,5	13,7	-34,5	4,0	-0,4	17,8
JULI	-2,3	-4,9	2,7	11,6	-25,3	-6,2	-10,0	6,0
AUGUST	4,4	1,8	9,2	22,6	9,1	0,0	-4,5	14,1
SEPTEMBER	0,4	-1,8	4,5	17,9	-15,1	-4,6	-8,6	7,8

\*) AB MAERZ 1993 VORLAEUFIGE ERGEBNISSE.

1) SIEHE HINWEIS ZU DEN BAUBERICHTERSTATTUNGEN IN DEN NEUEN LAENDERN UND BERLIN-OST, S.6,7.

BAUBERICHTERSTATTUNG

1 BAUHAUPTGEBERBE

1.3.2 GELEISTETE ARBEITSSTUNDEN OEFFENTL. UND VERKEHRSBAU \*)

- ALLE BETRIEBE -

1 000 STD.

ZEITRAUM	OEFFENTL. BAU ZUSAMMEN	HOCHBAU				TIEFBAU			
		ZUSAMMEN	DAVON			ZUSAMMEN	DAVON		
			ORGANI- SATIONEN OHNE ERWERBS- ZWECK	GEBIETS- KOEPPER- SCHAFTEN	DEUTSCHE BUNDESBahn UND BUNDESPOST		STRASSEN- BAU	GEBIETS- KOEPPER- SCHAFTEN	DEUTSCHE BUNDESBahn UND BUNDESPOST
NEUE LAENDER UND BERLIN-OST 1)									
1992 JAN.-SEPT.	121 147	38 703	4 895	28 534	5 274	82 444	29 551	38 253	14 640
1993 JAN.-SEPT.	112 118	29 837	4 436	21 873	3 528	82 281	27 171	39 280	15 820
1991 SEPTEMBER	.	.	.	.	.	.	.	.	.
OKTOBER	14 402	4 886	533	3 743	610	9 516	4 027	4 083	1 405
NOVEMBER	14 348	4 884	590	3 735	558	9 454	3 858	4 165	1 431
DEZEMBER	10 511	3 917	442	3 010	465	6 594	2 365	3 076	1 153
1992 JANUAR	10 633	4 155	490	2 972	693	6 478	2 133	3 114	1 231
FEBRUAR	10 589	4 036	560	2 926	550	6 553	2 098	3 220	1 235
MAERZ	14 594	4 915	632	3 671	612	9 679	3 493	4 409	1 777
APRIL	14 308	4 595	578	3 414	543	9 773	3 480	4 506	1 787
MAI	13 422	4 090	540	3 023	527	9 332	3 322	4 321	1 689
JUNI	14 299	4 224	562	3 078	584	10 075	3 730	4 613	1 732
JULI	14 402	4 237	508	3 190	539	10 165	3 801	4 726	1 638
AUGUST	13 693	4 120	529	2 968	623	9 573	3 527	4 378	1 668
SEPTEMBER	15 207	4 391	496	3 292	603	10 816	3 967	4 966	1 883
OKTOBER	14 881	4 051	544	2 927	590	10 820	3 955	5 016	1 849
NOVEMBER	14 012	4 026	529	3 026	471	9 986	3 711	4 598	1 677
DEZEMBER	11 134	3 325	459	2 399	467	7 809	2 795	3 673	1 341
1993 JANUAR	9 237	3 086	401	2 311	374	6 151	1 870	2 900	1 381
FEBRUAR	8 486	3 048	443	2 256	349	5 438	1 455	2 651	1 331
MAERZ	12 433	3 689	597	2 653	439	8 744	2 526	4 344	1 874
APRIL	13 322	3 372	517	2 420	435	9 950	3 317	4 647	1 986
MAI	12 612	3 150	449	2 281	420	9 462	3 304	4 289	1 859
JUNI	14 336	3 500	503	2 566	431	10 836	3 820	5 104	1 912
JULI	13 615	3 318	510	2 456	352	10 297	3 568	4 979	1 750
AUGUST	13 475	3 221	484	2 359	378	10 254	3 462	5 027	1 765
SEPTEMBER	14 602	3 453	532	2 571	350	11 149	3 848	5 349	1 952
VERAENDERUNG GEGEN VORMONAT IN %									
1991 SEPTEMBER	.	.	.	.	.	.	.	.	.
OKTOBER	-0,4	0,0	10,7	-0,2	-8,5	-0,5	-3,9	2,0	1,8
NOVEMBER	-26,7	-19,8	-25,1	-19,4	-16,7	-30,3	-38,9	-25,1	-19,4
1992 JANUAR	1,2	6,1	10,9	-1,3	49,0	-1,8	-9,8	1,2	6,8
FEBRUAR	-0,4	-2,9	14,3	-1,5	-20,5	1,2	-1,6	9,4	0,3
MAERZ	37,8	21,8	12,9	25,5	11,3	47,7	66,5	36,9	43,9
APRIL	-2,0	-7,7	-8,5	-7,0	-11,3	1,0	-0,4	2,2	0,6
MAI	-6,2	-9,8	-6,6	-11,5	-2,9	-4,5	-4,5	-4,1	-5,5
JUNI	6,5	3,3	4,1	1,8	10,8	8,0	12,3	6,8	2,5
JULI	0,7	0,3	-9,6	3,6	-7,7	0,9	1,9	2,4	-5,4
AUGUST	-4,9	-2,8	4,1	-7,0	15,6	-5,8	-7,2	-7,4	1,8
SEPTEMBER	11,1	6,6	-6,2	10,9	-3,2	13,0	12,5	13,4	12,9
OKTOBER	-2,1	-7,5	9,7	-11,1	-2,2	0,0	-0,3	1,0	-1,8
NOVEMBER	-5,8	-0,9	-2,8	3,4	-20,2	-7,7	-6,2	-8,3	-9,3
DEZEMBER	-20,5	-17,4	-13,2	-20,7	-0,8	-21,8	-24,7	-20,1	-20,0
1993 JANUAR	-17,0	-7,2	-12,6	-3,7	-19,9	-21,2	-33,1	-21,0	3,0
FEBRUAR	-8,1	-1,2	10,5	-2,4	-5,7	-11,6	-22,1	-8,6	-3,6
MAERZ	46,5	21,0	34,8	17,6	25,8	60,8	79,5	63,9	40,8
APRIL	7,2	-8,6	-13,4	-8,8	-0,9	13,8	31,3	7,0	6,0
MAI	-5,3	-6,6	-13,2	-5,7	-3,4	-4,9	-0,4	-7,7	-5,9
JUNI	13,7	11,1	12,0	12,5	2,6	14,5	15,6	19,0	2,3
JULI	-5,0	-5,2	1,4	-4,3	-18,3	-5,0	-6,6	-2,4	-8,5
AUGUST	-1,0	-2,9	-5,1	-3,9	7,4	-0,4	-3,0	1,0	0,9
SEPTEMBER	8,4	7,2	9,9	9,0	-7,4	8,7	11,1	6,4	10,6
VERAENDERUNG GEGEN VORJAHRESZEITRAUM IN %									
1993 JAN.-SEPT.	-7,5	-22,9	-9,4	-23,3	-33,1	-0,2	-8,1	2,7	8,1
1992 SEPTEMBER	.	.	.	.	.	.	.	.	.
OKTOBER	3,3	-16,9	2,1	-21,8	-3,3	13,7	-1,8	22,9	31,5
NOVEMBER	-2,3	-17,6	-10,3	-19,0	-15,6	5,5	-4,1	10,4	17,2
DEZEMBER	5,9	-15,1	3,8	-20,3	0,4	18,4	18,2	19,4	16,3
1993 JANUAR	-13,1	-25,7	-18,2	-22,2	-46,0	-5,0	-12,3	-6,9	12,2
FEBRUAR	-19,9	-24,5	-20,9	-22,9	-35,5	-17,0	-30,6	-17,7	7,8
MAERZ	-14,8	-24,9	-5,5	-27,7	-28,3	-9,7	-27,7	-1,5	5,5
APRIL	-6,9	-25,6	-10,6	-29,1	-19,9	1,8	-4,7	3,1	11,1
MAI	-6,0	-23,0	-16,9	-24,5	-20,3	1,4	-0,5	-0,7	10,7
JUNI	0,3	-17,1	-10,5	-16,6	-26,2	7,6	2,4	10,6	10,4
JULI	-5,5	-21,7	0,4	-23,0	-34,7	1,3	-6,1	5,4	6,8
AUGUST	-1,6	-21,8	-8,5	-20,5	-39,3	7,1	-1,8	14,8	5,8
SEPTEMBER	-4,0	-21,4	7,3	-21,9	-42,0	3,1	-3,0	7,7	3,7

\*) AB MAERZ 1993 VORLAEUFIGE ERGEBNISSE.

1) SIEHE HINWEIS ZU DEN BAUBERICHTERSTATTUNGEN IN DEN NEUEN LAENDERN UND BERLIN-OST, S.6,7.

BAUBERICHTERSTATTUNG

1 BAUHAUPTGEWERBE

1.4.1 UMSATZ INSGESAMT, BAUGEWERBL. UMSATZ, WOHNUNGSBAU, GEWERBL. BAU \*)

- ALLE BETRIEBE -

1 000 DM

ZEITRAUM	GESAMT- UMSATZ	BAUGEWERBLICHER UMSATZ								
		ZUSAMMEN	DAVON		WOHNUNGS- BAU	LAND- WIRTSCH. BAU	GEWERBL. UND INDUSTRIELLER BAU			
			HOCHBAU	TIEFBAU			ZUSAMMEN	HOCHBAU	TIEFBAU	
DEUTSCHLAND										
1992 JAN.-SEPT.	147 819 648	144 741 395	96 163 438	48 577 957	44 071 511	915 184	52 885 137	39 559 282	13 325 855	
1993 JAN.-SEPT.	152 745 646	149 741 751	101 203 809	48 537 942	48 645 362	860 408	53 830 049	40 134 330	13 695 719	
1991 SEPTEMBER	.	.	.	.	.	.	.	.	.	.
OKTOBER	18 344 482	17 960 060	11 633 779	6 326 281	5 416 996	111 679	6 122 533	4 610 126	1 512 407	
NOVEMBER	18 771 276	18 381 211	11 737 969	6 643 242	5 351 144	124 999	6 276 810	4 664 013	1 632 797	
DEZEMBER	20 183 784	19 831 420	13 063 977	6 767 443	6 075 170	104 827	6 898 024	5 173 916	1 724 108	
1992 JANUAR	10 812 474	10 599 907	7 294 929	3 304 978	3 233 732	51 309	4 059 179	3 108 228	950 951	
FEBRUAR	11 325 227	11 087 773	7 843 826	3 243 947	3 528 114	56 158	4 244 292	3 272 593	971 709	
MAERZ	15 072 766	14 726 522	10 216 977	4 511 545	4 625 129	96 330	5 483 077	4 205 015	1 278 062	
APRIL	16 204 199	15 863 303	10 673 880	5 189 423	4 924 350	91 154	5 822 987	4 390 428	1 432 559	
MAI	17 134 295	16 764 540	11 196 803	5 567 737	5 205 974	100 275	6 008 498	4 527 621	1 480 877	
JUNI	18 841 287	18 432 684	11 967 984	6 464 700	5 587 486	131 072	6 591 210	4 890 086	1 701 124	
JULI	19 518 691	19 126 268	12 345 722	6 780 546	5 751 783	138 745	6 769 721	4 955 609	1 814 112	
AUGUST	18 566 438	18 202 542	11 741 800	6 460 742	5 246 778	118 417	6 751 690	4 988 499	1 763 251	
SEPTEMBER	20 344 271	19 935 856	12 881 517	7 054 339	5 968 165	131 724	7 154 483	5 221 273	1 933 210	
OKTOBER	20 896 845	20 493 915	13 253 995	7 239 920	6 291 623	130 044	7 052 476	5 201 053	1 851 423	
NOVEMBER	21 197 140	20 803 985	13 412 895	7 391 090	6 411 117	130 091	7 016 661	5 097 929	1 918 732	
DEZEMBER	27 104 331	26 671 558	17 865 406	8 806 152	8 433 278	125 405	9 204 874	6 992 773	2 212 101	
1993 JANUAR	11 487 962	11 289 445	7 860 686	3 428 759	3 565 505	37 212	4 304 494	3 352 170	952 324	
FEBRUAR	10 859 947	10 635 707	7 567 098	3 068 609	3 457 402	70 126	4 081 682	3 135 544	942 138	
MAERZ	15 416 878	15 088 869	10 553 785	4 535 104	4 859 885	64 424	5 826 898	4 363 097	1 443 799	
APRIL	16 697 494	16 357 887	11 029 882	5 328 005	5 164 514	90 376	6 077 288	4 510 303	1 566 985	
MAI	17 506 313	17 156 115	11 405 580	5 752 555	5 617 112	93 460	6 913 464	4 352 224	1 561 240	
JUNI	20 327 054	19 933 097	13 115 122	6 817 975	6 405 816	125 640	6 972 294	5 105 212	1 867 082	
JULI	20 078 423	19 682 450	13 071 354	6 611 096	6 456 431	148 736	6 810 352	4 993 030	1 817 322	
AUGUST	19 342 766	18 961 429	12 663 654	6 297 775	6 139 528	105 039	6 699 042	4 958 580	1 740 462	
SEPTEMBER	21 028 809	20 634 752	13 936 698	6 698 084	6 979 169	125 395	7 144 537	5 340 170	1 804 367	
VERAENDERUNG GEGEN VORMONAT IN %										
1991 SEPTEMBER	.	.	.	.	.	.	.	.	.	.
OKTOBER	2,3	2,3	0,9	5,0	-1,2	12,0	2,5	1,2	6,6	
NOVEMBER	7,5	7,9	11,3	1,9	13,5	-16,1	9,9	10,9	6,9	
1992 JANUAR	-46,4	-46,5	-44,2	-51,2	-46,8	-51,1	-41,2	-39,9	-44,8	
FEBRUAR	4,7	4,6	7,6	-1,8	9,1	9,6	4,6	5,3	2,2	
MAERZ	33,1	32,8	30,3	39,1	31,1	71,6	29,2	28,5	31,5	
APRIL	7,5	7,7	4,5	15,0	6,5	-5,4	6,2	4,4	12,1	
MAI	5,7	5,7	4,9	7,3	5,7	10,0	3,2	3,1	3,4	
JUNI	10,0	10,0	6,9	16,1	7,3	30,7	9,7	8,0	14,9	
JULI	3,6	3,8	3,2	4,9	2,9	5,9	2,7	1,3	6,6	
AUGUST	-4,9	-4,8	-4,9	-4,7	-8,8	-14,7	-0,3	0,7	-2,8	
SEPTEMBER	9,6	9,5	9,7	9,2	13,7	11,2	6,0	4,7	9,6	
OKTOBER	2,7	2,8	2,9	2,6	5,4	-1,3	-1,4	-0,4	-4,2	
NOVEMBER	1,4	1,5	1,2	2,1	1,9	0,0	-0,5	-2,0	3,6	
DEZEMBER	27,9	28,2	33,2	19,1	31,5	-3,6	31,2	37,2	15,3	
1993 JANUAR	-57,6	-57,7	-56,0	-61,1	-57,7	-70,3	-53,2	-52,1	-56,9	
FEBRUAR	-5,5	-5,8	-3,7	-10,5	-3,0	88,4	-5,2	-6,3	-1,1	
MAERZ	42,0	41,9	39,5	47,8	40,6	-8,1	42,8	39,6	53,2	
APRIL	8,3	8,4	4,5	17,5	6,3	40,3	4,3	2,9	8,5	
MAI	4,8	4,9	3,4	8,0	8,8	3,4	-2,7	-3,5	-0,4	
JUNI	16,1	16,2	15,0	18,5	14,0	34,4	17,9	17,3	19,6	
JULI	-1,2	-1,3	-0,3	-3,0	0,8	18,4	-2,3	-2,2	-2,7	
AUGUST	-3,7	-3,7	-3,1	-4,7	-4,9	-29,4	-1,6	-0,7	-4,2	
SEPTEMBER	8,7	8,8	10,1	6,4	13,7	19,4	6,7	7,7	3,7	
VERAENDERUNG GEGEN VORJAHRESZEITRAUM IN %										
1993 JAN.-SEPT.	3,3	3,5	5,2	-0,1	10,4	-6,0	1,8	1,5	2,8	
1992 SEPTEMBER	.	.	.	.	.	.	.	.	.	
OKTOBER	13,9	14,1	13,9	14,4	16,1	16,5	15,2	12,8	22,4	
NOVEMBER	12,9	13,2	14,3	11,3	19,8	4,1	11,8	9,3	19,0	
DEZEMBER	34,3	34,5	36,8	30,1	38,8	19,6	33,4	35,2	28,3	
1993 JANUAR	6,2	6,5	7,8	3,7	10,3	-27,5	6,0	7,8	0,1	
FEBRUAR	-4,1	-4,1	-3,5	-5,4	-2,0	24,9	-3,8	-4,1	-3,0	
MAERZ	2,3	2,4	3,3	0,5	5,1	-33,1	6,3	4,2	13,0	
APRIL	3,0	3,1	3,3	2,7	4,9	-0,9	4,4	2,7	9,4	
MAI	2,2	2,3	1,9	3,3	7,9	-6,8	-1,6	-3,9	5,4	
JUNI	7,9	8,1	9,6	5,5	14,6	-4,1	5,8	4,4	9,8	
JULI	2,9	2,9	5,9	-2,5	12,3	7,2	0,6	0,8	0,2	
AUGUST	4,2	4,2	7,9	-2,5	17,0	-11,3	-0,8	-0,6	-1,3	
SEPTEMBER	3,4	3,5	8,2	-5,1	16,9	-4,8	-0,1	2,3	-6,7	

\*) AB MAERZ 1993 VORLAEUFIGE ERGEBNISSE.

BAUBERICHTERSTATTUNG

1 BAUHAUPTGEBWERBE

1.4.2 UMSATZ OFFENTL. UND VERKEHRSBAU \*)

- ALLE BETRIEBE -

1 000 DM

ZEITRAUM	OFFENTL. BAU ZUSAMMEN	HOCHBAU				TIEFBAU				
		ZUSAMMEN	DAVON			ZUSAMMEN	DAVON			
			ORGANI- SATIONEN OHNE ERWERBS- ZWECK	GEBIETS- KOEPRER- SCHAFTEN	DEUTSCHE BUNDESBahn UND BUNDESPOST		STRASSEN- BAU	GEBIETS- KOEPRER- SCHAFTEN	DEUTSCHE BUNDESBahn UND BUNDESPOST	
DEUTSCHLAND										
1992 JAN.-SEPT.	46 869 563	11 617 461	2 053 381	8 380 961	1 183 119	35 252 102	14 809 288	16 443 347	3 999 467	
1993 JAN.-SEPT.	46 405 932	11 563 709	2 139 313	8 019 741	1 404 655	34 842 223	14 093 805	17 249 161	3 499 257	
1991 SEPTEMBER	6 308 952	1 495 078	264 121	1 092 312	138 645	4 813 874	2 269 143	2 065 436	479 295	
OKTOBER	6 628 258	1 597 813	252 071	1 214 786	130 956	5 030 445	2 350 556	2 183 490	456 399	
NOVEMBER	6 753 399	1 710 064	279 812	1 266 518	163 734	5 043 335	2 181 401	2 350 490	511 444	
DEZEMBER										
1992 JANUAR	3 255 687	901 680	156 875	648 755	96 030	2 354 027	895 646	1 150 418	307 883	
FEBRUAR	3 259 209	986 971	178 109	717 637	91 225	2 272 238	807 313	1 185 437	279 488	
MAERZ	4 523 986	1 290 503	220 516	945 331	124 656	3 233 483	1 286 137	1 557 094	390 262	
APRIL	5 024 812	1 267 948	223 582	918 667	125 699	3 756 864	1 567 215	1 759 403	430 246	
MAI	5 449 793	1 362 933	231 977	997 897	133 059	4 086 860	1 738 931	1 881 300	466 629	
JUNI	6 122 916	1 359 340	239 929	985 399	134 012	4 763 576	2 038 159	2 207 358	518 059	
JULI	6 466 019	1 489 585	265 930	1 058 212	175 443	4 966 494	2 185 725	2 212 977	567 732	
AUGUST	6 085 657	1 388 166	255 281	991 086	141 789	4 697 491	2 044 674	2 141 297	511 520	
SEPTEMBER	6 681 484	1 560 355	281 182	1 117 977	161 186	5 121 129	2 245 488	2 348 053	527 578	
OKTOBER	7 019 772	1 631 275	273 288	1 172 022	185 985	5 388 497	2 334 352	2 487 444	566 701	
NOVEMBER	7 246 116	1 773 758	308 619	1 275 247	189 892	5 472 358	2 438 328	2 474 979	559 051	
DEZEMBER	8 908 001	2 313 950	415 168	1 561 106	337 676	6 594 051	2 768 146	3 121 721	704 184	
1993 JANUAR	3 382 234	905 799	164 639	648 474	92 686	2 476 435	1 028 520	1 148 005	299 910	
FEBRUAR	3 226 497	900 026	162 888	626 619	110 519	2 126 471	785 637	1 105 805	235 029	
MAERZ	4 337 664	1 246 359	229 092	853 657	163 610	3 091 305	1 075 788	1 676 657	338 860	
APRIL	5 025 709	1 264 689	225 506	877 713	161 470	3 761 020	1 442 288	1 893 259	425 473	
MAI	5 534 079	1 342 784	258 496	911 037	173 231	4 191 315	1 706 659	2 048 414	436 242	
JUNI	6 429 347	1 478 454	266 933	990 298	221 223	4 950 893	2 099 092	2 387 270	464 531	
JULI	6 266 931	1 473 157	276 381	1 045 879	150 897	4 793 774	2 002 132	2 332 167	459 475	
AUGUST	6 017 820	1 460 507	262 477	1 006 760	191 270	4 557 313	1 901 074	2 336 326	419 913	
SEPTEMBER	6 385 651	1 491 954	292 901	1 059 304	139 749	4 893 697	2 052 615	2 421 258	419 824	
VERAENDERUNG GEGEN VORMONAT IN %										
1991 SEPTEMBER	.	.	.	.	.	.	.	.	.	
OKTOBER	.	.	.	.	.	.	.	.	.	
NOVEMBER	5,1	6,9	-4,6	11,2	-5,5	4,5	3,6	5,7	3,6	
DEZEMBER	1,9	7,0	11,0	4,3	25,0	0,3	-7,2	7,6	3,0	
1992 JANUAR	-51,8	-47,3	-43,9	-48,8	-41,3	-53,3	-58,9	-51,1	-39,8	
FEBRUAR	0,1	9,5	13,5	10,6	-5,0	-3,5	-9,9	3,0	-9,2	
MAERZ	38,8	30,8	23,8	31,7	36,6	42,3	59,3	31,4	39,6	
APRIL	11,1	-1,7	1,4	-2,8	0,8	16,2	21,9	13,0	10,2	
MAI	8,5	7,5	3,8	8,6	5,9	8,8	11,0	6,9	8,5	
JUNI	12,4	-0,3	3,4	-1,3	0,7	16,6	17,2	17,3	11,0	
JULI	5,6	10,3	10,8	7,4	30,9	4,3	7,2	0,3	9,6	
AUGUST	-5,9	-7,4	-4,0	-6,3	-19,2	-5,4	-6,5	-3,2	-9,9	
SEPTEMBER	9,8	12,4	10,1	12,8	13,7	9,0	9,8	9,7	3,1	
OKTOBER	5,1	4,5	-2,8	4,8	15,4	6,2	4,0	5,9	7,4	
NOVEMBER	3,2	8,7	12,9	8,8	2,1	1,6	4,5	-0,5	-1,3	
DEZEMBER	22,9	30,5	34,5	22,4	77,8	20,5	13,5	26,1	26,0	
1993 JANUAR	-62,0	-60,9	-60,3	-58,5	-72,6	-62,4	-62,8	-63,2	-57,4	
FEBRUAR	-10,5	-0,6	-1,1	-3,4	19,2	-14,1	-23,6	-3,7	-21,6	
MAERZ	49,3	38,5	40,6	36,2	48,0	45,4	36,9	51,6	44,2	
APRIL	15,9	1,5	-1,6	2,8	-1,3	21,7	34,1	12,9	25,6	
MAI	10,1	6,2	14,6	3,8	7,3	11,4	18,3	8,2	2,5	
JUNI	16,2	10,1	3,3	8,7	27,7	18,1	23,0	16,5	6,5	
JULI	-2,5	-0,4	3,5	5,6	-31,8	-3,2	-4,6	-2,3	-1,1	
AUGUST	-4,0	-0,9	-5,0	-3,7	26,8	-4,9	-5,0	-4,1	-8,6	
SEPTEMBER	6,1	2,2	11,6	5,2	-26,9	7,4	8,0	8,3	0,0	
VERAENDERUNG GEGEN VORJAHRESZEITRAUM IN %										
1993 JAN.-SEPT.	-1,0	-0,5	4,2	-4,3	18,7	-1,2	-4,8	4,9	-12,5	
1992 SEPTEMBER	.	.	.	.	.	.	.	.	.	
OKTOBER	11,3	9,1	3,5	7,3	34,1	11,9	2,9	20,4	18,2	
NOVEMBER	9,3	11,0	22,4	5,0	45,0	8,8	3,7	13,3	12,6	
DEZEMBER	31,9	35,3	48,4	23,3	106,2	30,7	26,9	32,8	37,7	
1993 JANUAR	3,9	0,5	4,9	0,0	-3,5	5,2	14,8	-0,2	-2,6	
FEBRUAR	-7,1	-8,8	-8,5	-12,7	21,1	-6,4	-2,7	-6,7	-15,9	
MAERZ	-4,1	-3,4	3,9	-9,7	31,2	-4,4	-16,4	7,7	-13,2	
APRIL	0,0	-0,3	0,9	-4,5	28,5	0,1	-8,0	7,6	-1,1	
MAI	1,5	-1,5	11,4	-8,7	30,2	2,6	-1,9	8,9	-6,5	
JUNI	5,0	8,8	11,3	0,5	65,1	3,9	3,0	8,2	-10,3	
JULI	-3,1	-1,8	3,9	-1,2	-14,0	-3,5	-8,4	5,4	-19,1	
AUGUST	-1,1	5,2	2,8	1,6	34,9	-3,0	-7,0	4,4	-17,9	
SEPTEMBER	-4,4	-4,4	4,2	-5,2	-13,3	-4,4	-8,6	3,1	-20,4	

\*) AB MAERZ 1993 VORLAEUFIGE ERGEBNISSE.

BAUBERICHTERSTATTUNG

1 BAUHAUPTGEWERBE

1.4.1 UMSATZ INSGESAMT, BAUGEWERBL. UMSATZ, WOHNUNGSBAU, GEWERBL. BAU \*)

- ALLE BETRIEBE -

1 000 DM

ZEITRAUM	GESAMT- UMSATZ	BAUGEWERBLICHER UMSATZ								
		ZUSAMMEN	DAVON		WOHNUNGS- BAU	LAND- WIRTSCH. BAU	GEWERBL. UND INDUSTRIELLER BAU			
			HOCHBAU	TIEFBAU			ZUSAMMEN	HOCHBAU	TIEFBAU	
FRUEHERES BUNDESGBIET										
1992 JAN.-SEPT.	123 053 899	120 912 076	81 568 736	39 943 340	39 714 438	702 799	42 890 356	32 120 377	10 769 979	
1993 JAN.-SEPT.	122 838 364	120 646 287	83 285 993	37 360 294	42 769 992	696 398	41 127 254	30 762 318	10 364 936	
1991 SEPTEMBER	14 824 908	14 567 269	9 597 843	4 989 626	4 587 170	90 405	5 137 655	3 846 095	1 291 560	
OKTOBER	15 636 605	15 381 594	10 087 108	5 294 486	4 884 988	91 968	5 252 809	3 949 061	1 303 746	
NOVEMBER	15 942 226	15 692 150	10 249 813	5 442 337	4 899 938	103 129	5 409 048	4 005 955	1 403 093	
DEZEMBER	16 954 842	16 724 051	11 251 691	5 472 360	5 520 585	82 112	5 806 809	4 391 106	1 415 703	
1992 JANUAR	9 445 623	9 298 542	6 460 960	2 837 582	3 032 908	38 976	3 511 736	2 674 313	837 423	
FEBRUAR	9 705 014	9 543 379	6 807 376	2 736 003	3 236 266	42 639	3 566 635	2 760 751	815 884	
MAERZ	12 527 759	12 297 111	8 652 644	3 644 467	4 152 546	70 612	4 489 848	3 448 887	1 040 961	
APRIL	13 462 673	13 229 176	9 032 289	4 196 887	4 392 900	74 227	4 719 774	3 569 965	1 149 809	
MAI	14 269 819	14 020 085	9 505 835	4 514 230	4 670 429	77 405	4 891 741	3 695 204	1 196 537	
JUNI	15 614 207	15 334 635	10 135 702	5 198 933	5 040 479	100 273	5 323 682	3 955 679	1 368 003	
JULI	16 203 511	15 921 155	10 429 556	5 491 599	5 190 460	102 207	5 405 721	3 960 196	1 445 525	
AUGUST	15 323 233	15 060 060	9 871 736	5 188 324	4 644 265	94 475	5 461 258	4 043 436	1 417 822	
SEPTEMBER	16 502 060	16 207 953	10 672 638	5 535 315	5 354 185	101 895	5 519 981	4 021 946	1 498 015	
OKTOBER	17 089 688	16 778 981	11 035 628	5 743 453	5 552 533	103 501	5 808 621	4 137 863	1 470 768	
NOVEMBER	17 251 041	16 967 395	11 212 104	5 755 291	5 717 798	98 820	5 511 757	4 019 375	1 492 382	
DEZEMBER	21 453 922	21 143 264	14 606 261	6 537 013	7 327 462	104 445	7 016 246	5 423 461	1 592 785	
1993 JANUAR	9 742 829	9 590 344	6 829 527	2 760 817	3 278 411	26 856	3 553 996	2 787 683	766 313	
FEBRUAR	8 796 806	8 639 897	6 268 377	2 371 520	3 078 175	56 615	3 184 820	2 457 311	727 509	
MAERZ	12 605 667	12 382 862	8 794 485	3 588 377	4 347 020	49 634	4 522 068	3 410 738	1 111 330	
APRIL	13 507 987	13 262 414	9 090 476	4 171 938	4 589 085	73 170	4 633 041	3 427 941	1 205 100	
MAI	14 099 709	13 846 380	9 403 504	4 442 876	4 989 536	75 230	4 466 894	3 291 696	1 175 198	
JUNI	16 173 956	15 884 465	10 679 910	5 204 855	5 556 877	107 013	5 265 881	3 861 093	1 404 788	
JULI	16 010 355	15 718 409	10 687 610	5 050 619	5 612 692	124 003	5 144 225	3 778 336	1 365 889	
AUGUST	15 322 525	15 034 889	10 270 233	4 764 656	5 293 107	81 920	5 043 682	3 741 331	1 302 351	
SEPTEMBER	16 578 530	16 286 627	11 281 991	5 004 636	6 025 189	101 957	5 312 647	4 006 189	1 306 458	
VERAENDERUNG GEGEN VORMONAT IN %										
1991 SEPTEMBER	6,9	6,9	6,2	8,5	7,2	-5,3	6,6	5,1	11,6	
OKTOBER	5,5	5,6	5,1	6,5	7,0	1,7	2,2	2,7	0,9	
NOVEMBER	2,0	2,0	1,6	2,8	0,3	12,1	3,0	1,4	7,6	
DEZEMBER	6,4	6,6	3,8	0,6	12,7	-20,4	7,4	9,6	0,9	
1992 JANUAR	-44,3	-44,4	-42,6	-48,1	-45,1	-52,5	-39,5	-39,1	-40,8	
FEBRUAR	2,7	2,6	5,4	-3,6	6,7	9,4	1,6	2,9	-2,6	
MAERZ	29,1	28,9	27,1	33,2	28,3	65,6	25,9	25,4	27,6	
APRIL	7,5	7,6	4,4	15,2	5,8	5,1	5,1	3,5	10,5	
MAI	6,0	6,0	5,2	7,6	6,3	4,3	3,6	3,5	4,1	
JUNI	9,4	9,4	6,6	15,2	7,9	29,5	8,8	7,0	14,3	
JULI	3,8	3,8	2,9	5,6	3,0	1,9	1,5	0,1	5,7	
AUGUST	-5,4	-5,4	-5,3	-5,5	-10,5	-7,6	1,0	2,1	-1,9	
SEPTEMBER	7,7	7,6	8,1	6,7	15,3	7,9	1,1	-0,5	5,7	
OKTOBER	3,4	3,5	3,4	3,8	3,7	1,6	1,6	2,9	-1,8	
NOVEMBER	1,1	1,1	1,6	0,2	3,0	-4,5	-1,7	-2,9	1,5	
DEZEMBER	24,4	24,6	30,3	13,6	28,2	5,7	27,3	34,9	6,7	
1993 JANUAR	-54,6	-54,6	-53,2	-57,8	-55,3	-74,3	-49,3	-48,6	-51,9	
FEBRUAR	-9,7	-9,9	-8,2	-14,1	-6,1	110,8	-10,4	-11,9	-5,1	
MAERZ	43,3	43,3	40,3	51,3	41,2	-12,3	42,0	38,8	52,8	
APRIL	7,2	7,1	3,4	16,3	5,6	47,4	2,5	0,5	8,4	
MAI	4,4	4,4	3,4	6,5	8,7	2,8	-3,6	-4,0	-2,5	
JUNI	14,7	14,7	13,6	17,2	11,4	42,2	17,9	17,3	19,5	
JULI	-1,0	-1,0	-0,1	-3,0	1,0	15,8	-2,3	-2,1	-2,8	
AUGUST	-4,3	-4,3	-3,7	-5,7	-5,7	-39,9	-2,0	-1,0	-4,7	
SEPTEMBER	8,2	8,3	9,9	5,0	13,8	24,5	5,3	7,1	0,3	
VERAENDERUNG GEGEN VORJAHRESZEITRAUM IN %										
1993 JAN.-SEPT.	-0,2	-0,2	2,1	-5,0	7,7	-0,9	-4,1	-4,2	-3,8	
1992 SEPTEMBER	11,3	11,3	11,2	11,4	17,2	12,7	7,4	4,6	16,0	
OKTOBER	9,2	9,1	9,4	8,5	13,7	12,5	6,8	4,8	12,8	
NOVEMBER	8,2	8,1	9,4	6,8	16,7	-4,2	1,9	0,3	6,4	
DEZEMBER	26,5	26,4	29,8	19,5	32,7	27,2	20,8	23,5	12,5	
1993 JANUAR	3,1	3,1	5,7	-2,7	8,1	-31,1	1,2	4,2	-8,5	
FEBRUAR	-9,4	-9,5	-7,9	-13,3	-4,9	32,8	-10,7	-10,7	-10,8	
MAERZ	0,6	0,7	1,6	-1,5	4,7	-29,7	0,7	-1,1	6,8	
APRIL	0,3	0,3	0,6	-0,6	4,5	-1,4	-1,8	-4,0	4,8	
MAI	-1,2	-1,2	-1,1	-1,6	6,8	-2,8	-8,7	-10,9	-1,8	
JUNI	3,6	3,6	5,4	0,1	10,2	6,7	-1,1	-2,4	2,7	
JULI	-1,2	-1,3	2,3	-8,0	8,1	21,3	-4,8	-4,6	-5,5	
AUGUST	0,0	-0,2	4,0	-8,2	14,0	-13,3	-7,6	-7,5	-8,1	
SEPTEMBER	0,5	0,5	5,7	-9,6	12,5	0,1	-3,8	-0,4	-12,8	

\*) AB MAERZ 1993 VORLAEUFIGE ERGEBNISSE.

BAUBERICHTERSTATTUNG

1 BAUHAUPTGEBWERE

1.4.2 UMSATZ DEFFENTL. UND VERKEHRSBAU \*)

- ALLE BETRIEBE -

1 000 DM

ZEITRAUM	DEFFENTL. BAU ZUSAMMEN	HOCHBAU				TIEFBAU			
		ZUSAMMEN	DAVON			ZUSAMMEN	DAVON		
			ORGANISATIONEN OHNE ERWERBS-ZWECK	GEBIETS-KOERPER-SCHAFTEN	DEUTSCHE BUNDESBAHN UND BUNDESPOST		STRASSEN-BAU	GEBIETS-KOERPER-SCHAFTEN	DEUTSCHE BUNDESBAHN UND BUNDESPOST
FRUEHERES BUNDESGBIET									
1992 JAN.-SEPT.	37 604 573	9 031 212	1 761 264	6 506 888	763 080	28 573 361	12 003 806	13 519 115	3 050 440
1993 JAN.-SEPT.	36 052 643	9 057 285	1 796 724	6 302 491	958 070	26 935 358	11 022 638	13 380 851	2 591 869
1991 SEPTEMBER	4 772 039	1 093 973	214 505	782 186	97 282	3 678 066	1 675 647	1 644 743	357 776
OKTOBER	5 151 829	1 161 091	234 725	831 880	94 486	3 990 738	1 833 619	1 766 587	390 532
NOVEMBER	5 280 035	1 240 791	217 529	930 779	92 483	4 039 244	1 844 275	1 798 545	398 424
DEZEMBER	5 314 545	1 257 888	236 673	913 046	108 169	4 056 657	1 757 475	1 895 384	403 798
1992 JANUAR	2 714 922	714 763	140 147	508 401	66 215	2 000 159	761 020	989 027	250 112
FEBRUAR	2 697 839	777 720	146 625	570 866	60 229	1 920 119	693 679	1 003 003	223 437
MAERZ	3 594 105	980 599	186 977	705 843	87 779	2 603 506	1 039 326	1 273 050	291 130
APRIL	4 042 275	995 197	188 040	709 111	98 046	3 047 078	1 281 503	1 443 013	322 562
MAI	4 380 490	1 062 797	192 262	780 276	90 259	3 317 693	1 423 242	1 535 077	359 374
JUNI	4 870 201	1 039 271	207 677	753 930	78 264	3 830 930	1 619 987	1 810 226	400 717
JULI	5 222 767	1 176 693	233 282	835 039	108 372	4 046 074	1 787 293	1 832 254	426 527
AUGUST	4 860 062	1 089 560	220 421	783 453	95 686	3 770 502	1 651 280	1 737 175	382 047
SEPTEMBER	5 231 912	1 194 612	245 833	860 569	98 210	4 037 300	1 746 476	1 896 290	394 534
OKTOBER	5 514 326	1 241 631	233 094	919 602	88 935	4 272 695	1 842 860	2 006 291	423 544
NOVEMBER	5 639 020	1 378 111	273 109	976 935	126 067	4 262 909	1 885 683	1 956 999	420 227
DEZEMBER	6 695 111	1 750 883	353 527	1 182 786	214 570	4 944 228	2 070 640	2 341 937	531 651
1993 JANUAR	2 731 081	736 577	144 757	528 630	63 190	1 994 504	785 445	987 200	221 859
FEBRUAR	2 320 287	676 276	133 130	470 658	72 488	1 644 011	575 999	894 159	173 853
MAERZ	3 464 140	987 093	191 211	680 194	115 688	2 477 047	890 933	1 329 317	256 797
APRIL	3 967 118	1 000 280	190 560	703 005	106 715	2 966 838	1 153 926	1 506 408	306 504
MAI	4 314 720	1 047 042	219 319	712 369	115 354	3 267 678	1 338 839	1 600 752	326 087
JUNI	4 954 694	1 154 627	222 274	775 247	157 106	3 800 067	1 648 687	1 819 388	331 992
JULI	4 837 589	1 152 859	236 267	814 773	101 819	3 684 730	1 559 471	1 785 287	339 972
AUGUST	4 616 180	1 153 875	222 340	790 235	141 300	3 462 305	1 474 983	1 669 050	318 272
SEPTEMBER	4 846 834	1 148 656	236 866	827 380	84 410	3 698 178	1 594 355	1 789 290	314 533
VERAENDERUNG GEGEN VORMONAT IN %									
1991 SEPTEMBER	7,3	6,7	7,2	5,1	20,6	7,5	12,3	3,5	4,7
OKTOBER	8,0	6,1	9,4	6,4	-2,9	8,5	9,4	7,4	9,2
NOVEMBER	2,5	6,9	-7,3	11,9	-2,1	1,2	0,6	1,7	2,0
DEZEMBER	0,7	1,4	8,8	-1,9	17,0	0,4	-4,7	5,5	1,3
1992 JANUAR	-48,9	-43,2	-40,8	-44,3	-38,8	-50,7	-56,7	-47,8	-38,1
FEBRUAR	-0,6	8,8	4,6	12,3	-9,0	-4,0	-8,8	1,4	-10,7
MAERZ	32,9	26,1	27,5	23,6	45,7	35,6	49,8	26,9	30,3
APRIL	12,8	1,5	0,6	0,5	11,7	17,0	23,3	13,4	10,8
MAI	8,4	6,8	2,2	10,0	-7,9	8,9	11,1	6,4	11,4
JUNI	11,2	-2,2	8,0	-3,5	-13,3	15,5	13,8	17,9	11,5
JULI	7,2	13,2	12,3	10,8	38,5	5,6	10,3	1,2	6,4
AUGUST	-6,9	-7,4	-5,5	-6,2	-20,9	-6,8	-7,6	-5,2	-10,4
SEPTEMBER	7,7	9,6	11,5	9,8	2,9	7,1	5,8	9,2	3,3
OKTOBER	5,4	3,9	-5,2	6,9	0,8	5,8	5,6	5,8	7,4
NOVEMBER	2,3	10,8	17,2	6,2	41,8	-0,2	2,3	-2,5	-0,8
DEZEMBER	18,7	27,2	29,4	21,1	70,2	16,0	9,8	19,7	26,5
1993 JANUAR	-59,2	-57,9	-59,1	-55,3	-70,6	-59,7	-62,1	-57,8	-58,3
FEBRUAR	-15,0	-8,2	-8,0	-11,0	14,7	-17,6	-26,7	-9,4	-21,6
MAERZ	49,3	46,0	43,6	44,5	59,6	50,7	54,7	48,7	47,7
APRIL	14,5	1,3	-0,3	3,4	-7,8	19,8	29,5	13,3	19,4
MAI	8,8	4,7	15,1	1,3	8,1	10,1	16,0	6,3	7,0
JUNI	14,8	10,3	1,3	8,8	36,2	16,3	23,1	13,7	1,2
JULI	-2,4	-0,2	6,3	5,1	-35,2	-3,0	-5,4	-1,9	2,4
AUGUST	-4,6	0,1	-5,9	-3,0	38,8	-6,0	-5,4	-6,5	-6,4
SEPTEMBER	5,0	-0,5	6,5	4,7	-40,3	6,8	8,1	7,2	-1,2
VERAENDERUNG GEGEN VORJAHRESZEITRAUM IN %									
1993 JAN.-SEPT.	-4,1	0,3	2,0	-3,1	25,6	-5,5	-8,2	-1,0	-15,0
1992 SEPTEMBER	9,6	9,2	14,6	10,0	-9,3	9,8	4,2	15,3	10,3
OKTOBER	7,0	6,9	-0,7	10,5	-5,9	7,1	0,5	13,6	8,5
NOVEMBER	6,8	10,9	25,6	5,0	36,3	5,5	2,2	8,9	5,5
DEZEMBER	26,0	39,2	49,4	29,5	98,4	21,9	17,8	23,6	31,7
1993 JANUAR	0,6	3,1	3,3	4,0	-4,6	-0,3	3,2	-0,2	-11,3
FEBRUAR	-14,0	-13,0	-8,2	-17,6	-20,4	-14,4	-17,0	-10,9	-22,2
MAERZ	-3,3	0,7	2,3	-3,6	31,8	-4,9	-14,3	4,4	-11,8
APRIL	-1,9	0,5	1,3	-0,9	8,8	-2,6	-10,0	4,4	-5,0
MAI	-1,5	1,5	14,1	-8,7	27,8	-1,5	-5,9	4,3	-8,7
JUNI	1,7	11,1	7,0	2,9	100,7	-0,8	1,8	0,5	-17,2
JULI	-7,4	-2,0	1,3	-2,4	-6,0	-8,9	-12,7	-2,6	-20,3
AUGUST	-5,0	5,9	0,9	0,9	64,9	-8,2	-10,7	-3,9	-16,7
SEPTEMBER	-7,4	-3,8	-3,6	-3,9	-4,3	-8,4	-8,7	-5,6	-20,3

\*) AB MAERZ 1993 VORLAEUFIGE ERGEBNISSE.



BAUBERICHTERSTATTUNG

1 BAUHAUPTGEBWERBE

1.4.1 UMSATZ INSGESAMT, BAUGEWERBL. UMSATZ, WOHNUNGSBAU, GEWERBL. BAU \*)

- ALLE BETRIEBE -

1 000 DM

ZEITRAUM	GESAMT- UMSATZ	BAUGEWERBLICHER UMSATZ							
		ZUSAMMEN	DAVON		WOHNUNGS- BAU	LAND- WIRTSCH. BAU	GEWERBL. UND INDUSTRIELLER BAU		
			HOCHBAU	TIEFBAU			ZUSAMMEN	HOCHBAU	TIEFBAU
NEUE LAENDER UND BERLIN-OST 1)									
1992 JAN.-SEPT.	24 765 749	23 829 319	14 594 702	9 234 617	4 357 073	212 475	9 994 781	7 438 905	2 555 876
1993 JAN.-SEPT.	29 907 282	29 095 464	17 917 816	11 177 648	5 875 370	164 010	12 702 795	9 372 012	3 330 783
1991 SEPTEMBER	.	.	.	.	.	.	.	.	.
OKTOBER	2 707 877	2 578 486	1 546 671	1 031 795	532 008	19 611	869 724	661 065	208 659
NOVEMBER	2 829 050	2 689 061	1 498 156	1 200 905	451 206	21 870	867 762	658 058	209 704
DEZEMBER	3 228 942	3 107 369	1 812 286	1 295 083	554 585	22 715	1 091 215	782 810	308 405
1992 JANUAR	1 366 851	1 301 365	833 969	467 396	200 824	12 333	547 443	433 915	113 528
FEBRUAR	1 620 213	1 544 394	1 036 450	507 844	291 848	13 519	677 657	521 832	155 825
MAERZ	2 545 007	2 431 411	1 564 333	867 078	472 583	25 718	993 229	756 128	237 101
APRIL	2 741 626	2 634 127	1 641 591	992 536	531 450	16 927	1 103 213	820 463	282 750
MAI	2 864 476	2 744 475	1 690 968	1 053 507	536 545	22 870	1 116 757	832 417	284 340
JUNI	3 227 080	3 098 049	1 832 282	1 265 767	547 007	30 799	1 267 528	934 407	333 121
JULI	3 315 180	3 205 113	1 918 166	1 288 947	561 323	36 538	1 364 000	995 413	368 587
AUGUST	3 243 205	3 142 482	1 870 064	1 272 418	602 513	23 942	1 290 432	945 003	345 429
SEPTEMBER	3 842 211	3 727 903	2 208 879	1 519 024	613 980	29 829	1 634 522	1 199 327	435 195
OKTOBER	3 827 157	3 714 934	2 218 467	1 496 467	799 090	26 543	1 443 855	1 063 190	380 665
NOVEMBER	3 946 039	3 836 590	2 200 791	1 635 799	693 319	31 271	1 504 904	1 078 554	426 350
DEZEMBER	5 650 409	5 528 294	3 259 155	2 269 139	1 105 816	20 960	2 188 628	1 569 312	619 316
1993 JANUAR	1 745 133	1 699 101	1 031 159	667 942	287 094	10 356	750 498	564 487	186 011
FEBRUAR	2 063 141	1 995 810	1 298 721	897 089	379 227	13 511	896 862	682 233	214 629
MAERZ	2 811 211	2 706 007	1 759 280	946 727	512 865	14 790	1 304 828	972 359	332 469
APRIL	3 189 507	3 095 473	1 939 406	1 156 067	576 429	17 206	1 444 247	1 082 362	361 885
MAI	3 406 604	3 311 735	2 002 056	1 309 679	627 576	18 230	1 446 570	1 060 528	386 042
JUNI	4 153 098	4 048 632	2 435 512	1 613 120	848 939	18 627	1 706 413	1 244 119	462 294
JULI	4 068 068	3 964 041	2 403 664	1 560 477	843 839	24 733	1 666 127	1 214 694	451 433
AUGUST	4 020 241	3 926 540	2 393 421	1 533 119	846 421	23 119	1 655 360	1 217 249	438 111
SEPTEMBER	4 450 279	4 348 125	2 654 697	1 693 428	953 980	23 438	1 831 890	1 333 981	497 909
VERAENDERUNG GEGEN VORMONAT IN %									
1991 SEPTEMBER	.	.	.	.	.	.	.	.	.
OKTOBER	.	.	.	.	.	.	.	.	.
NOVEMBER	4,5	4,3	-3,8	16,4	-15,2	11,5	-0,2	-0,5	0,5
DEZEMBER	14,1	15,6	21,8	7,8	22,9	3,9	25,8	19,0	47,1
1992 JANUAR	-57,7	-58,1	-54,0	-63,9	-63,8	-45,7	-49,8	-44,6	-63,2
FEBRUAR	18,5	18,7	24,3	8,7	45,3	9,6	23,8	20,3	37,3
MAERZ	57,1	57,4	50,9	70,7	61,9	90,2	46,6	44,9	52,2
APRIL	7,7	8,3	4,9	14,5	12,5	-34,2	11,1	8,5	19,3
MAI	4,5	4,2	3,0	6,1	0,8	35,1	1,2	1,5	0,6
JUNI	12,7	12,9	8,4	20,1	2,1	34,7	13,5	12,3	17,2
JULI	2,7	3,5	4,6	1,8	2,6	18,6	7,6	6,5	10,6
AUGUST	-2,2	-2,0	-2,4	-1,3	7,3	-34,5	-5,4	-5,1	-6,3
SEPTEMBER	18,5	18,6	19,4	1,9	24,6	26,7	26,9	26,9	26,0
OKTOBER	-0,4	-0,3	0,4	-1,5	20,4	-11,0	-11,7	-11,4	-12,5
NOVEMBER	3,1	3,3	-0,8	9,3	-6,2	17,8	4,2	1,4	12,0
DEZEMBER	43,2	44,1	48,1	38,7	59,5	-33,0	45,4	45,5	45,3
1993 JANUAR	-69,1	-69,3	-68,4	-70,6	-74,0	-50,6	-65,7	-64,0	-70,0
FEBRUAR	18,2	17,5	25,9	4,4	32,1	30,5	19,5	20,9	15,4
MAERZ	36,9	35,6	35,5	35,8	35,2	9,5	45,5	42,5	54,9
APRIL	13,6	14,4	10,2	22,1	12,2	16,3	10,7	11,3	8,8
MAI	6,8	7,0	3,2	13,3	9,1	6,0	0,2	-2,0	6,7
JUNI	21,9	22,3	21,7	23,2	35,3	2,2	18,0	17,3	19,8
JULI	-2,0	-2,1	-1,3	-3,3	-0,6	32,8	-2,4	-2,4	-2,3
AUGUST	-1,2	-0,9	-0,4	-1,8	0,3	-6,5	-0,6	0,2	-3,0
SEPTEMBER	10,7	10,7	10,9	10,6	12,7	1,4	10,7	9,6	13,6
VERAENDERUNG GEGEN VORJAHRESZEITRAUM IN %									
1993 JAN.-SEPT.	20,8	22,1	22,8	21,0	34,8	-22,8	27,1	26,0	30,3
1992 SEPTEMBER	.	.	.	.	.	.	.	.	.
OKTOBER	41,3	44,1	43,4	45,0	38,9	35,3	66,0	60,8	82,4
NOVEMBER	39,5	42,7	47,9	36,2	53,7	43,0	73,4	63,9	103,3
DEZEMBER	75,0	77,9	79,8	75,2	99,4	-7,7	100,6	100,5	100,8
1993 JANUAR	27,7	30,6	23,6	42,9	43,0	-16,0	37,1	30,1	63,8
FEBRUAR	27,3	29,2	25,3	37,2	29,9	-0,1	32,3	30,7	37,7
MAERZ	10,5	11,3	12,5	9,2	8,5	-42,5	31,4	28,6	40,2
APRIL	16,3	17,5	18,1	16,5	8,3	1,6	30,9	31,9	28,0
MAI	18,9	20,7	18,4	24,3	17,2	-20,3	29,5	27,4	35,8
JUNI	28,7	30,7	32,9	27,4	55,2	-39,5	34,6	33,1	38,8
JULI	22,7	23,7	25,4	21,1	50,3	-32,3	22,2	22,0	22,5
AUGUST	24,0	25,0	28,0	20,5	40,6	-3,4	28,3	28,8	26,8
SEPTEMBER	15,8	16,6	20,2	11,5	55,4	-21,4	12,1	11,2	14,4

\*) AB MAERZ 1993 VORLAEUFIGE ERGEBNISSE.

1) SIEHE HINWEIS ZU DEN BAUBERICHTERSTATTUNGEN IN DEN NEUEN LAENDERN UND BERLIN-OST, S.6,7.

BAUBERICHTERSTATTUNG

1 BAUHAUPTGEWERBE

1.4.2 UMSATZ OFFENTL. UND VERKEHRSSBAU \*)

- ALLE BETRIEBE -

1 000 DM

ZEITRAUM	OFFENTL. BAU ZUSAMMEN	HOCHBAU				TIEFBAU			
		ZUSAMMEN	DAVON			ZUSAMMEN	DAVON		
			ORGANI- SATIONEN OHNE ERWERBS- ZWECK	GEBIETS- KÖRPER- SCHAFTEN	DEUTSCHE BUNDESBAHN UND BUNDESPOST		STRASSEN- BAU	GEBIETS- KÖRPER- SCHAFTEN	DEUTSCHE BUNDESBAHN UND BUNDESPOST
NEUE LAENDER UND BERLIN-OST 1)									
1992 JAN.-SEPT.	9 264 990	2 586 249	292 117	1 874 073	420 059	6 678 741	2 805 482	2 924 232	949 027
1993 JAN.-SEPT.	10 353 289	2 506 424	342 589	1 717 250	446 585	7 846 865	3 071 167	3 868 310	907 388
1991 SEPTEMBER	.	.	.	.	.	.	.	.	.
OKTOBER	1 157 123	333 987	29 396	260 432	44 159	823 136	435 524	298 849	88 763
NOVEMBER	1 348 223	357 022	34 542	284 007	38 473	991 201	506 281	386 945	97 976
DEZEMBER	1 438 854	452 176	43 139	353 472	55 565	986 678	423 926	455 106	107 646
1992 JANUAR	540 765	186 897	16 728	140 354	29 815	353 868	134 626	161 391	57 851
FEBRUAR	561 370	209 251	31 484	146 771	30 996	352 119	113 634	182 434	56 051
MAERZ	939 881	309 904	33 539	239 488	36 877	629 977	246 811	284 044	99 122
APRIL	982 537	272 751	35 542	209 556	27 653	709 786	285 712	316 390	107 684
MAI	1 069 303	300 136	39 715	217 621	42 800	769 167	315 689	346 223	107 255
JUNI	1 252 715	320 069	32 252	232 069	55 748	932 646	418 172	397 132	117 342
JULI	1 243 252	322 892	32 648	223 173	67 071	920 360	398 432	380 723	141 205
AUGUST	1 225 595	298 606	34 850	207 633	56 113	926 989	393 394	404 122	129 473
SEPTEMBER	1 449 572	365 743	35 349	257 408	72 986	1 083 829	499 012	451 773	133 044
OKTOBER	1 505 446	389 844	40 174	252 420	97 050	1 115 802	491 492	481 153	143 157
NOVEMBER	1 607 036	397 647	35 510	298 312	63 825	1 209 449	552 645	517 980	138 824
DEZEMBER	2 212 890	563 067	61 641	378 320	123 106	1 649 823	697 506	779 784	172 533
1993 JANUAR	651 153	169 222	19 882	119 844	29 496	481 931	243 075	160 805	78 051
FEBRUAR	706 210	223 750	29 768	155 961	38 031	482 460	209 638	211 646	61 176
MAERZ	873 524	259 266	37 881	173 463	47 922	614 258	184 855	347 340	82 063
APRIL	1 058 591	264 409	34 946	174 708	54 755	794 182	288 362	386 851	118 969
MAI	1 219 359	295 722	39 177	198 668	57 877	923 637	367 820	447 662	108 155
JUNI	1 474 653	323 827	44 659	215 051	64 117	1 150 826	450 405	567 882	132 539
JULI	1 429 342	320 298	40 114	231 106	49 078	1 109 044	442 661	546 880	119 503
AUGUST	1 401 640	306 632	40 137	216 525	49 970	1 095 008	426 091	567 276	101 641
SEPTEMBER	1 538 817	343 298	56 035	231 924	55 339	1 195 519	458 260	631 868	105 291
VERAENDERUNG GEGEN VORMONAT IN %									
1991 SEPTEMBER	.	.	.	.	.	.	.	.	.
OKTOBER									
NOVEMBER	16,5	6,9	17,5	9,1	-12,9	20,4	16,2	29,5	10,4
DEZEMBER	6,7	26,7	24,9	24,5	44,4	-0,5	-16,3	17,6	9,9
1992 JANUAR	-62,4	-58,7	-61,2	-60,3	-46,3	-64,1	-68,2	-64,5	-46,3
FEBRUAR	3,8	12,0	88,2	4,6	4,0	-0,5	-15,6	13,0	-3,1
MAERZ	67,4	48,1	6,5	63,2	19,0	78,9	117,2	65,7	76,8
APRIL	4,5	-12,0	6,0	-12,5	-25,0	12,7	15,8	11,4	8,6
MAI	8,8	10,0	11,7	3,8	54,8	8,4	10,5	9,4	-0,4
JUNI	17,2	6,6	-18,8	6,6	30,3	21,3	32,5	14,7	9,4
JULI	-0,8	0,9	1,2	-3,8	20,3	-1,3	-4,7	-4,1	20,3
AUGUST	-1,4	-7,5	6,8	-7,0	-16,3	0,7	-1,3	6,1	-8,3
SEPTEMBER	18,3	22,5	1,4	24,0	30,1	16,9	26,8	11,8	2,8
OKTOBER	3,9	6,5	13,6	-1,9	33,0	3,0	-1,5	6,5	7,6
NOVEMBER	6,8	2,1	-11,6	18,2	-34,2	8,4	12,4	7,7	-3,0
DEZEMBER	37,7	41,6	73,6	26,8	92,9	36,4	26,2	50,5	24,3
1993 JANUAR	-70,6	-69,9	-67,7	-68,3	-76,0	-70,8	-65,2	-79,4	-54,8
FEBRUAR	8,5	32,2	49,7	30,1	28,9	0,1	-13,8	31,6	-21,6
MAERZ	23,7	15,9	27,3	11,2	26,0	27,3	-11,8	64,1	34,1
APRIL	21,2	2,0	-7,7	0,7	14,3	29,3	56,0	11,4	45,0
MAI	15,2	11,8	12,1	13,7	5,7	16,3	27,6	15,7	-9,1
JUNI	20,9	9,5	14,0	8,2	10,8	24,6	22,5	26,9	22,5
JULI	-3,1	-1,1	-10,2	7,5	-23,5	-3,6	-1,7	-3,7	-9,8
AUGUST	-1,9	-4,3	0,1	-6,3	1,8	-1,3	-3,7	3,7	-14,9
SEPTEMBER	9,8	12,0	39,6	7,1	10,7	9,2	7,5	11,4	3,6
VERAENDERUNG GEGEN VORJAHRESZEITRAUM IN %									
1993 JAN.-SEPT.	11,7	-3,1	17,3	-8,4	6,3	17,5	9,5	32,3	-4,4
1992 SEPTEMBER									
OKTOBER	30,1	16,7	36,7	-3,1	119,8	35,6	12,9	61,0	61,3
NOVEMBER	19,2	11,4	2,8	5,0	65,9	22,0	9,2	35,9	41,7
DEZEMBER	53,8	24,5	42,9	7,0	121,6	67,2	64,5	71,3	60,3
1993 JANUAR	20,4	-9,5	18,9	-14,6	-1,1	36,2	80,6	-0,4	34,9
FEBRUAR	25,8	6,9	-5,5	6,3	22,7	37,0	84,5	16,0	9,1
MAERZ	-7,1	-16,3	12,9	-27,6	30,0	-2,5	-25,1	22,3	-17,2
APRIL	7,7	-3,1	-1,7	-16,6	98,0	11,9	0,9	22,3	10,5
MAI	14,0	-1,5	-1,4	-8,7	35,2	20,1	16,5	29,3	0,8
JUNI	17,7	1,2	38,5	-7,3	15,0	23,4	7,7	43,0	13,0
JULI	15,0	-0,8	22,9	3,6	-26,8	20,5	11,1	43,6	-15,4
AUGUST	14,4	2,7	15,1	4,3	-10,9	18,1	8,3	40,4	-21,5
SEPTEMBER	6,2	-6,1	58,5	-9,9	-24,2	10,3	-8,2	39,9	-20,9

\*) AB MAERZ 1993 VORLAEUFIGE ERGEBNISSE.

1) SIEHE HINWEIS ZU DEN BAUBERICHTERSTATTUNGEN IN DEN NEUEN LAENDERN UND BERLIN-OST, S.6,7.

BAUBERICHTERSTATTUNG  
1 BAUHAUPTGEWERBE  
1.6 BESCHAEFTIGTE, LOHN- UND GEHALTSUMME NACH LAENDERN \*)  
- ALLE BETRIEBE -

ZEITRAUM	BESCHAEFTIGTE							BRUTTO- LOHN- SUMME	BRUTTO- GEHALT- SUMME
	INSGESAMT	TAETIGE INHABER UND MIT- INHABER	KAUFMAENNI- SCHE UND TECHNISCHE ANGESTELLTE	FACH- ARBEITER	FACHWERKER UND WERKER	GEWERBLICH AUSZU- BILDENDE	DARUNTER AUSLAENDI- SCHE ARBEIT- NEHMER		
								MILL. DM	
DEUTSCHLAND									
1992 SEPTEMBER	1 449 358	56 886	222 554	830 154	267 021	72 743	126 250	4308,3	1050,0
1993 AUGUST	1 421 256	53 263	223 523	806 456	267 243	70 770	122 184	4385,6	1133,3
SEPTEMBER	1 423 874	52 912	224 297	804 583	266 316	75 766	122 809	4387,6	1132,2
FRUEHERES BUNDESGBEIT									
1992 SEPTEMBER	1 103 408	61 118	174 086	625 219	209 222	43 763	125 129	3490,3	862,6
1993 AUGUST	1 080 299	48 140	177 151	608 527	201 883	44 598	120 701	3519,0	930,6
SEPTEMBER	1 083 142	47 921	178 350	607 876	200 758	48 237	121 154	3507,2	930,4
NEUE LAENDER UND BERLIN-OST									
1992 SEPTEMBER	346 950	5 768	48 468	204 935	57 799	28 880	1 121	818,1	187,5
1993 AUGUST	340 956	5 123	46 372	197 929	65 360	26 172	1 493	866,6	202,7
SEPTEMBER	340 732	4 991	45 947	196 707	65 568	27 529	1 655	880,4	201,8
BADEN-WUERTTEMBERG									
1992 SEPTEMBER	184 703	8 204	28 455	98 270	42 946	6 828	39 275	584,1	144,4
1993 AUGUST	178 074	7 705	28 844	94 609	39 528	7 388	36 354	566,9	150,8
SEPTEMBER	177 999	7 640	29 027	94 321	39 418	7 593	36 379	571,2	158,3
BAYERN									
1992 SEPTEMBER	267 582	13 236	37 648	153 446	43 978	9 274	26 289	799,5	178,3
1993 AUGUST	263 099	12 585	38 353	150 309	42 771	9 081	25 498	809,3	198,3
SEPTEMBER	255 989	12 560	38 828	150 610	42 868	11 123	25 651	826,1	196,4
BERLIN									
1992 SEPTEMBER	64 707	2 036	10 664	34 210	14 788	3 009	5 624	198,6	55,3
1993 AUGUST	62 475	1 845	10 703	31 700	15 819	2 408	5 474	202,0	62,0
SEPTEMBER	61 937	1 838	10 611	30 722	16 036	2 730	5 558	201,2	60,6
BRANDENBURG									
1992 SEPTEMBER	54 367	682	7 520	34 389	6 512	5 264	153	124,9	28,4
1993 AUGUST	52 560	622	7 124	33 224	6 971	4 619	243	133,7	32,3
SEPTEMBER	52 720	596	7 158	33 191	7 266	4 519	282	135,6	31,3
BREMEN									
1992 SEPTEMBER	11 035	375	2 022	6 857	1 282	499	406	34,6	10,9
1993 AUGUST	10 631	305	1 981	6 615	1 234	496	383	35,2	11,0
SEPTEMBER	10 588	292	1 991	6 556	1 207	542	365	34,6	11,0
HAMBURG									
1992 SEPTEMBER	22 383	887	4 522	13 239	2 962	773	1 546	79,1	26,0
1993 AUGUST	22 175	892	4 711	12 941	2 942	689	1 427	79,7	28,1
SEPTEMBER	22 305	882	4 728	13 046	2 897	812	1 493	77,6	27,7
HESSEN									
1992 SEPTEMBER	94 525	3 404	16 949	54 304	16 090	3 778	13 508	290,3	85,1
1993 AUGUST	91 810	3 137	17 118	52 631	15 230	3 694	13 718	294,6	91,7
SEPTEMBER	92 168	3 154	17 246	52 709	15 112	3 947	13 758	291,8	90,1
MECKLENBURG-VORPOMMERN									
1992 SEPTEMBER	44 563	416	6 125	28 229	5 753	4 040	39	113,8	25,8
1993 AUGUST	41 361	502	5 371	26 170	5 605	3 713	54	101,3	23,2
SEPTEMBER	41 404	464	5 338	26 397	5 509	3 696	64	104,4	23,3

\*) AB MAERZ 1993 VORLAEUFIGE ERGEBNISSE.

BAUBERICHTERSTATTUNG  
1 BAUHAUPTGEWERBE  
1.5 BESCHAEFTIGTE, LOHN- UND GEHALTSUMME NACH LAENDERN \*)  
- ALLE BETRIEBE -

ZEITRAUM	BESCHAEFTIGTE							BRUTTO- LOHN- SUMME	BRUTTO- GEHALT- SUMME
	INSGESAMT	TAETIGE INHABER UND MIT- INHABER	KAUFMAENNI- SCHE UND TECHNISCHE ANGESTELLTE	FACH- ARBEITER	FACHWERKER UND WERKER	GEWERBLICH AUSZU- BILDENDE	DARUNTER AUSLAENDI- SCHE ARBEIT- NEHMER		
	ANZAHL								
NIEDERSACHSEN									
1992 SEPTEMBER	120 874	4 247	18 212	71 431	21 766	5 218	4 249	391,0	82,5
1993 AUGUST	121 151	3 909	19 034	71 146	21 630	5 432	4 467	404,0	88,0
1993 SEPTEMBER	121 083	3 919	19 147	70 937	21 549	5 531	4 420	400,7	91,0
NORDRHEIN-WESTFALEN									
1992 SEPTEMBER	243 673	12 232	40 242	141 284	39 472	10 443	26 863	775,6	209,2
1993 AUGUST	237 311	11 598	40 380	137 106	37 497	10 730	25 852	780,6	222,2
1993 SEPTEMBER	236 609	11 541	40 558	136 662	37 019	10 829	26 036	761,7	218,6
RHEINLAND-PFALZ									
1992 SEPTEMBER	62 364	2 987	9 785	30 087	17 355	2 150	4 673	199,2	47,1
1993 AUGUST	60 563	2 868	9 726	28 355	17 125	2 489	4 719	200,1	49,4
1993 SEPTEMBER	59 742	2 804	9 582	26 014	16 619	2 723	4 658	194,9	48,1
SAARLAND									
1992 SEPTEMBER	17 663	507	2 878	9 149	4 354	775	1 961	56,2	13,8
1993 AUGUST	16 873	472	2 841	8 683	4 122	755	1 885	55,6	13,6
1993 SEPTEMBER	16 836	460	2 820	8 601	4 097	858	1 907	53,2	13,4
SACHSEN									
1992 SEPTEMBER	86 793	1 806	11 950	55 013	10 072	7 952	313	198,6	49,8
1993 AUGUST	87 852	1 478	11 803	54 854	11 693	8 024	275	219,5	50,1
1993 SEPTEMBER	87 392	1 450	11 694	54 375	11 807	8 066	292	223,1	49,7
SACHSEN-ANHALT									
1992 SEPTEMBER	81 342	1 184	11 596	38 569	24 543	5 450	326	187,1	44,1
1993 AUGUST	83 054	1 011	11 415	36 431	29 070	5 127	463	210,4	49,6
1993 SEPTEMBER	83 248	986	11 363	36 218	29 003	5 678	495	214,3	50,1
SCHLESWIG-HOLSTEIN									
1992 SEPTEMBER	45 282	3 362	6 351	25 661	7 532	2 376	936	138,9	26,5
1993 AUGUST	45 156	3 145	6 579	25 601	7 414	2 417	1 162	146,3	31,3
1993 SEPTEMBER	45 371	3 145	6 593	25 774	7 384	2 475	1 219	145,2	29,9
THUERINGEN									
1992 SEPTEMBER	57 502	1 321	7 635	36 016	7 616	4 814	90	136,8	28,8
1993 AUGUST	57 110	1 189	7 540	36 081	8 592	3 708	210	146,4	31,6
1993 SEPTEMBER	58 483	1 181	7 613	36 450	8 595	4 644	232	151,9	32,7

\*) AB MAERZ 1993 VORLAEUFIGE ERGEBNISSE.

## BAUBERICHTERSTATTUNG

## 1 BAUHAUPTGEWERBE

## 1.6 GELEISTETE ARBEITSSTUNDEN NACH LAENDERN \*)

## 1.6.1 INSGESAMT, WOHNUNGSBAU, GEWERBLICHER BAU

- ALLE BETRIEBE -  
1 000 STD.

ZEITRAUM	GELEISTETE ARBEITSSTUNDEN INSGESAMT	DAVON		WOHNUNGS- BAU	LANDWIRT- SCHAFT- LICHER BAU	GEWERBLICHER U. INDUSTRIELLER BAU		
		HOCHBAU	TIEFBAU			ZUSAMMEN	HOCHBAU	TIEFBAU
DEUTSCHLAND								
1992 SEPTEMBER	178 820	118 466	60 354	60 657	1 309	58 641	42 601	16 040
1993 AUGUST	156 938	104 878	52 060	57 010	1 059	49 786	35 390	14 396
SEPTEMBER	176 313	118 040	58 273	65 940	1 132	54 000	38 407	15 593
FRUEHERES BUNDESGBEIT								
1992 SEPTEMBER	134 821	89 846	44 975	51 071	904	39 840	28 363	11 477
1993 AUGUST	116 482	79 202	37 280	46 808	710	33 356	23 486	9 870
SEPTEMBER	132 131	89 926	42 206	54 639	788	36 065	25 390	10 676
NEUE LAENDER UND BERLIN-OST								
1992 SEPTEMBER	43 999	28 620	15 379	9 586	405	18 801	14 238	4 563
1993 AUGUST	40 456	25 676	14 780	10 202	349	16 430	11 904	4 526
SEPTEMBER	44 182	28 115	16 067	11 301	344	17 935	13 017	4 918
BADEN-WUERTTEMBERG								
1992 SEPTEMBER	23 264	16 746	6 518	10 942	72	6 454	4 270	1 184
1993 AUGUST	19 576	14 472	5 104	9 996	44	4 281	3 286	995
SEPTEMBER	22 534	16 595	5 939	11 613	52	4 716	3 588	1 128
BAYERN								
1992 SEPTEMBER	31 585	21 890	9 695	12 670	323	8 222	6 221	2 001
1993 AUGUST	24 414	17 292	7 122	10 089	226	6 406	4 872	1 534
SEPTEMBER	31 613	22 339	9 274	13 744	292	7 439	5 706	1 733
BERLIN								
1992 SEPTEMBER	7 430	5 089	2 341	2 326	0	2 510	1 924	586
1993 AUGUST	6 938	4 709	2 229	2 121	0	2 489	1 886	603
SEPTEMBER	7 078	4 727	2 351	2 193	0	2 427	1 813	614
BRANDENBURG								
1992 SEPTEMBER	6 764	4 264	2 500	1 443	80	2 845	2 159	686
1993 AUGUST	6 327	4 036	2 291	1 422	100	2 665	1 986	679
SEPTEMBER	6 720	4 300	2 420	1 621	94	2 720	2 006	714
BREMEN								
1992 SEPTEMBER	1 267	798	469	272	0	548	405	143
1993 AUGUST	1 133	691	442	248	0	498	348	150
SEPTEMBER	1 181	719	462	248	0	538	378	160
HAMBURG								
1992 SEPTEMBER	3 026	2 213	813	602	0	1 687	1 479	208
1993 AUGUST	2 327	1 577	750	543	0	1 090	890	200
SEPTEMBER	2 449	1 635	814	603	0	1 084	877	207
HESSEN								
1992 SEPTEMBER	11 242	7 034	4 208	3 872	37	3 335	2 289	1 046
1993 AUGUST	9 310	5 863	3 447	3 178	38	2 767	1 925	842
SEPTEMBER	10 824	6 870	3 954	3 973	40	3 081	2 096	985
MECKLENBURG-VORPOMMERN								
1992 SEPTEMBER	6 228	4 283	1 945	1 811	131	2 218	1 700	518
1993 AUGUST	4 870	3 168	1 712	1 282	71	1 879	1 301	678
SEPTEMBER	6 165	3 368	1 797	1 342	102	1 994	1 393	601

\*) AB MAERZ 1993 VORLAEUFIGE ERGEBNISSE.

BAUBERICHTERSTATTUNG  
1 BAUHAUPTGEWERBE  
1.6 GELEISTETE ARBEITSSTUNDEN NACH LAENDERN \*)  
1.6.2 OEFFENTLICHER UND VERKEHRSBAU  
- ALLE BETRIEBE -  
1 000 STD.

ZEITRAUM	OEFFENTLICHER BAU ZUSAMMEN	HOCHBAU				TIEFBAU				
		ZUSAMMEN	DAVON FUER			ZUSAMMEN	DAVON			
			ORGANISATIONEN OHNE ERWERBSZWECK	GEBIETSKOERPER-SCHAFTEN	DEUTSCHE BUNDESBahn UND BUNDESPOST		IM STRASSENBAU	FUER GEBIETSKOERPER-SCHAFTEN	FUER DEUTSCHE BUNDESBahn UND BUNDESPOST	
DEUTSCHLAND										
1992 SEPTEMBER	58 213	13 899	2 729	10 001	1 169	44 314	18 405	20 248	5 661	
1993 AUGUST	49 083	11 419	2 516	8 007	896	37 664	15 027	18 068	4 569	
1993 SEPTEMBER	55 241	12 561	2 783	8 878	900	42 680	17 211	20 408	5 081	
FRUEHERES BUNDESGBIET										
1992 SEPTEMBER	43 006	9 508	2 233	6 709	566	33 498	14 438	15 282	3 778	
1993 AUGUST	35 608	8 198	2 032	5 648	518	27 410	11 565	13 041	2 804	
1993 SEPTEMBER	40 639	9 108	2 251	6 307	550	31 531	13 363	15 059	3 109	
NEUE LAENDER UND BERLIN-OST										
1992 SEPTEMBER	15 207	4 391	496	3 292	603	10 816	3 967	4 966	1 883	
1993 AUGUST	13 475	3 221	484	2 359	378	10 254	3 482	5 027	1 765	
1993 SEPTEMBER	14 602	3 453	532	2 571	350	11 149	3 848	5 349	1 952	
BADEN-WUERTEMBERG										
1992 SEPTEMBER	6 796	1 462	346	1 050	66	5 334	2 469	2 184	681	
1993 AUGUST	5 255	1 146	260	816	70	4 109	1 931	1 723	455	
1993 SEPTEMBER	6 153	1 342	288	967	87	4 811	2 326	1 969	516	
BAYERN										
1992 SEPTEMBER	10 370	2 676	725	1 833	118	7 694	3 182	3 709	803	
1993 AUGUST	7 693	2 105	586	1 404	105	5 588	2 158	2 937	493	
1993 SEPTEMBER	10 138	2 597	732	1 727	138	7 541	2 990	3 941	610	
BERLIN										
1992 SEPTEMBER	2 594	839	71	705	63	1 755	649	964	142	
1993 AUGUST	2 328	702	108	537	57	1 626	547	940	139	
1993 SEPTEMBER	2 458	721	93	583	45	1 737	599	987	151	
BRANDENBURG										
1992 SEPTEMBER	2 396	582	82	401	99	1 814	607	911	296	
1993 AUGUST	2 140	528	66	403	59	1 612	380	1 019	213	
1993 SEPTEMBER	2 285	579	74	449	56	1 706	423	1 063	220	
BREMEN										
1992 SEPTEMBER	447	121	17	101	3	326	112	150	64	
1993 AUGUST	387	95	16	72	7	292	98	139	55	
1993 SEPTEMBER	395	93	15	69	9	302	105	142	55	
HAMBURG										
1992 SEPTEMBER	737	132	11	99	22	605	250	279	76	
1993 AUGUST	694	144	14	111	19	550	239	249	62	
1993 SEPTEMBER	762	155	24	111	20	607	255	272	80	
HESSEN										
1992 SEPTEMBER	3 998	836	141	593	102	3 162	1 285	1 445	432	
1993 AUGUST	3 327	722	132	497	93	2 605	1 016	1 254	335	
1993 SEPTEMBER	3 730	761	157	522	82	2 969	1 176	1 433	360	
MECKLENBURG-VORPOMMERN										
1992 SEPTEMBER	2 068	641	88	411	142	1 427	541	673	213	
1993 AUGUST	1 638	504	115	349	40	1 134	407	583	144	
1993 SEPTEMBER	1 727	531	113	370	48	1 196	424	619	153	

\*) AB MAERZ 1993 VORLAEUFIGE ERGEBNISSE.

BAUBERICHTERSTATTUNG

1 BAUHAUPTGEWERBE

1.6 GELEISTETE ARBEITSSTUNDEN NACH LAENDERN \*)

1.6.1 INSGESAMT, WOHNUNGSBAU, GEWERBLICHER BAU

- ALLE BETRIEBE -  
1 000 STD.

ZEITRAUM	GELEISTETE ARBEITSSTUNDEN INSGESAMT	DAVON		WOHNUNGS-BAU	LANDWIRT-SCHAFT-LICHER BAU	GEWERBLICHER U. INDUSTRIELLER BAU			
		HOCHBAU	TIEFBAU			ZUSAMMEN	HOCHBAU	TIEFBAU	
NIEDERSACHSEN									
1992 SEPTEMBER	15 291	9 660	5 631	5 681	169	4 149	2 686	1 463	
1993 AUGUST	15 121	9 793	5 328	6 251	134	3 708	2 379	1 329	
1993 SEPTEMBER	15 482	9 987	5 495	6 446	166	3 723	2 327	1 396	
NORDRHEIN-WESTFALEN									
1992 SEPTEMBER	28 693	18 293	10 410	9 562	172	10 724	6 965	3 759	
1993 AUGUST	25 731	16 942	8 789	9 238	109	9 314	6 065	3 249	
1993 SEPTEMBER	27 771	18 380	9 391	10 143	86	9 948	6 561	3 387	
RHEINLAND-PFALZ									
1992 SEPTEMBER	7 738	4 923	2 815	3 005	13	2 073	1 444	629	
1993 AUGUST	6 941	4 617	2 324	2 903	64	1 779	1 227	552	
1993 SEPTEMBER	7 629	5 005	2 624	3 208	40	1 884	1 278	606	
SAARLAND									
1992 SEPTEMBER	2 200	1 383	817	716	1	632	490	142	
1993 AUGUST	1 803	1 141	662	565	1	568	429	139	
1993 SEPTEMBER	1 964	1 251	713	641	0	604	466	138	
SACHSEN									
1992 SEPTEMBER	10 777	7 139	3 638	2 305	57	4 510	3 508	1 002	
1993 AUGUST	10 391	6 936	3 455	2 891	40	4 077	3 088	989	
1993 SEPTEMBER	11 486	7 625	3 661	3 144	44	4 612	3 513	1 099	
SACHSEN-ANHALT									
1992 SEPTEMBER	10 426	6 558	3 868	1 911	105	5 050	3 604	1 446	
1993 AUGUST	9 969	5 954	4 015	2 382	99	4 303	2 887	1 416	
1993 SEPTEMBER	10 979	6 532	4 447	2 644	73	4 644	3 177	1 467	
SCHLESWIG-HOLSTEIN									
1992 SEPTEMBER	5 554	3 680	1 874	2 245	117	1 487	974	513	
1993 AUGUST	5 399	3 686	1 713	2 362	94	1 369	900	469	
1993 SEPTEMBER	6 672	3 860	1 812	2 493	112	1 426	903	523	
THUERINGEN									
1992 SEPTEMBER	7 335	4 523	2 812	1 294	32	3 197	2 483	714	
1993 AUGUST	6 688	4 011	2 677	1 539	39	2 593	1 921	672	
1993 SEPTEMBER	7 766	4 847	2 919	1 884	31	3 160	2 325	835	

\*) AB MAERZ 1993 VORLAEUFIGE ERGEBNISSE.

BAUBERICHTERSTATTUNG  
1 BAUHAUPTGEWERBE  
1.6 GELEISTETE ARBEITSSTUNDEN NACH LAENDERN \*)  
1.6.2 OEFFENTLICHER UND VERKEHRSBAU  
- ALLE BETRIEBE -  
1 000 STD.

ZEITRAUM	OEFFENTLICHER BAU ZUSAMMEN	HOCHBAU				TIEFBAU			
		ZUSAMMEN	DAVON FUER			ZUSAMMEN	DAVON		
			ORGANISATIONEN OHNE ERWERBSZWECK	GEBIETSKOERPER- SCHAFTEN	DEUTSCHE BUNDESBAHN UND BUNDESPOST		IM STRASSENBAU	FUER GEBIETSKOERPER- PERSCHAFTEN	FUER DEUTSCHE BUNDESBAHN UND BUNDESPOST
NIEDERSACHSEN									
1992 SEPTEMBER	5 292	1 124	253	813	58	4 168	1 824	1 888	456
1993 AUGUST	5 028	1 029	250	722	57	3 999	1 728	1 810	461
1993 SEPTEMBER	5 147	1 048	230	741	77	4 099	1 807	1 837	455
NORDRHEIN-WESTFALEN									
1992 SEPTEMBER	8 235	1 584	491	1 009	94	6 651	2 793	3 168	690
1993 AUGUST	7 070	1 530	505	928	97	5 540	2 358	2 667	515
1993 SEPTEMBER	7 594	1 590	530	989	71	6 004	2 481	2 956	567
RHEINLAND-PFALZ									
1992 SEPTEMBER	2 647	461	119	325	17	2 186	1 175	710	301
1993 AUGUST	2 195	423	103	309	11	1 772	974	630	168
1993 SEPTEMBER	2 497	479	134	337	8	2 018	1 079	746	193
SAARLAND									
1992 SEPTEMBER	851	176	31	135	10	675	284	303	88
1993 AUGUST	669	146	37	105	4	523	218	242	63
1993 SEPTEMBER	719	144	31	103	10	575	229	280	66
SACHSEN									
1992 SEPTEMBER	3 905	1 269	119	1 049	101	2 636	1 067	1 230	339
1993 AUGUST	3 383	917	102	725	90	2 466	988	1 251	227
1993 SEPTEMBER	3 686	924	131	751	42	2 762	1 115	1 434	213
SACHSEN-ANHALT									
1992 SEPTEMBER	3 360	938	97	661	180	2 422	794	944	684
1993 AUGUST	3 185	586	85	370	131	2 599	765	823	911
1993 SEPTEMBER	3 618	638	97	396	145	2 980	858	1 039	1 083
SCHLESWIG-HOLSTEIN									
1992 SEPTEMBER	1 705	344	62	245	37	1 361	562	677	122
1993 AUGUST	1 574	330	48	254	28	1 244	476	651	117
1993 SEPTEMBER	1 641	352	53	274	25	1 289	492	690	107
THUERINGEN									
1992 SEPTEMBER	2 812	714	86	571	57	2 098	811	1 013	274
1993 AUGUST	2 517	512	79	405	28	2 005	744	1 050	211
1993 SEPTEMBER	2 691	607	81	489	37	2 084	852	1 000	232

\*) AB MAERZ 1993 VORLAEUFIGE ERGEBNISSE.



BAUBERICHTERSTATTUNG

1 BAUHAUPTGEBWERBE

1.7 GESAMTUMSATZ UND BAUGEWERBLICHER UMSATZ NACH LAENDERN \*)

1.7.1 INSGESAMT, WOHNUNGSBAU, GEWERBLICHER BAU

- ALLE BETRIEBE -  
MILL. DM

ZEITRAUM	GESAMT- UMSATZ	BAUGEWERB- LICHER UMSATZ INSGESAMT	DAVON		WOHNUNGS- BAU	LAND- WIRTSCHAFT- LICHER BAU	GEWERBLICHER UND INDUSTRIELLER BAU			
			HOCHBAU	TIEFBAU			ZUSAMMEN	DAVON		
								HOCHBAU	TIEFBAU	
DEUTSCHLAND										
1992 SEPTEMBER	20344,3	19935,9	12881,5	7054,3	5968,2	131,7	7154,5	5221,3	1933,2	
1993 AUGUST	19342,8	18961,4	12663,7	6297,8	6139,5	105,0	6699,0	4958,6	1740,5	
1993 SEPTEMBER	21028,8	20634,8	13936,7	6698,1	6979,2	125,4	7144,5	5340,2	1804,4	
FRUEHERES BUNDESGBEIT										
1992 SEPTEMBER	16502,1	16208,0	10672,6	5535,3	5354,2	101,9	5520,0	4021,9	1498,0	
1993 AUGUST	15322,5	15034,9	10270,2	4764,7	5293,1	81,9	5043,7	3741,3	1302,4	
1993 SEPTEMBER	16578,5	16286,6	11262,0	5004,6	6025,2	102,0	5312,6	4008,2	1308,5	
NEUE LAENDER UND BERLIN-OST										
1992 SEPTEMBER	3842,2	3727,9	2208,9	1519,0	614,0	29,8	1634,5	1199,3	435,2	
1993 AUGUST	4020,2	3926,5	2393,4	1533,1	846,4	23,1	1655,4	1217,2	438,1	
1993 SEPTEMBER	4450,3	4348,1	2654,7	1693,4	954,0	23,4	1831,9	1334,0	497,9	
BADEN-WUERTTEMBERG										
1992 SEPTEMBER	2751,2	2694,4	1869,4	725,0	1152,3	6,1	771,2	632,9	138,3	
1993 AUGUST	2454,5	2407,7	1789,7	618,0	1048,8	8,4	703,8	578,9	124,9	
1993 SEPTEMBER	2663,3	2617,6	1971,8	645,8	1241,4	8,8	695,5	568,7	126,8	
BAYERN										
1992 SEPTEMBER	3831,2	3737,4	2522,0	1215,4	1293,5	41,0	1140,8	864,0	276,8	
1993 AUGUST	3478,2	3386,4	2318,4	1068,0	1258,9	33,0	1048,2	764,3	281,9	
1993 SEPTEMBER	3894,4	3747,0	2650,8	1096,1	1480,3	48,4	1046,4	834,8	211,6	
BERLIN										
1992 SEPTEMBER	1028,2	1013,4	687,1	326,3	269,2	0,0	342,5	269,2	73,3	
1993 AUGUST	955,2	942,0	632,2	309,8	279,8	0,0	324,8	229,7	95,1	
1993 SEPTEMBER	1013,8	995,1	654,2	340,8	298,8	0,0	349,2	245,5	103,7	
BRANDENBURG										
1992 SEPTEMBER	547,8	524,4	306,7	217,7	88,4	11,2	209,8	162,2	47,6	
1993 AUGUST	587,1	571,8	346,5	225,3	107,8	5,8	251,5	186,5	65,0	
1993 SEPTEMBER	670,4	661,9	413,6	238,2	146,9	6,4	278,2	212,0	66,2	
BREMEN										
1992 SEPTEMBER	155,2	153,5	101,6	51,9	29,3	0,0	65,5	52,5	12,9	
1993 AUGUST	204,2	203,2	138,7	64,6	29,6	0,0	79,4	60,7	18,7	
1993 SEPTEMBER	193,0	190,3	118,8	71,5	24,4	0,0	87,3	67,6	19,7	
HAMBURG										
1992 SEPTEMBER	432,7	425,3	286,1	139,2	79,5	0,0	224,0	185,5	38,5	
1993 AUGUST	436,9	429,8	295,3	134,5	96,9	0,0	212,7	174,9	37,8	
1993 SEPTEMBER	478,0	471,0	332,0	139,0	88,4	0,0	248,3	215,2	33,1	
HESSEN										
1992 SEPTEMBER	1458,5	1418,5	918,5	500,0	447,8	5,0	503,2	366,5	136,7	
1993 AUGUST	1337,1	1294,9	826,1	468,8	374,3	4,2	460,3	335,2	125,1	
1993 SEPTEMBER	1430,5	1388,3	945,5	442,8	456,9	5,6	490,8	378,6	112,3	
MECKLENBURG-VORPOMMERN										
1992 SEPTEMBER	588,9	573,1	351,2	222,0	84,7	7,2	273,2	211,5	61,7	
1993 AUGUST	495,6	485,1	309,1	176,0	141,6	4,9	175,4	120,8	54,7	
1993 SEPTEMBER	494,4	483,6	303,1	180,5	126,0	6,6	187,4	122,7	64,8	

\*) AB MAERZ 1993 VORLAEUFIGE ERGEBNISSE.

BAUBERICHTERSTATTUNG  
1 BAUHAUPTGEWERBE  
1.7 GESAMTUMSATZ UND BAUGEWERBLICHER UMSATZ NACH LAENDERN \*)  
1.7.2 OEFFENTLICHER UND VERKEHRSBAU

- ALLE BETRIEBE -  
MILL. DM

ZEITRAUM	OEFFENTLICHER BAU ZUSAMMEN	HOCHBAU				TIEFBAU				
		ZUSAMMEN	DAVON FUER			ZUSAMMEN	DAVON			
			ORGANISATIONEN OHNE ERWERBSZWECK	GEBIETS- KOEPPER- SCHAFTEN	DEUTSCHE BUNDESBAHN UND BUNDES- POST		IM STRASSEN- BAU	FUER GE- BIETSKOEER- PERSCHAFTEN	FUER DEUT- SCHE BUNDES- BAHN UND BUNDESPOST	
DEUTSCHLAND										
1992 SEPTEMBER	6681,5	1560,4	281,2	1118,0	161,2	5121,1	2245,5	2348,1	527,6	
1993 AUGUST	6017,8	1460,5	262,5	1006,8	191,3	4557,3	1901,1	2236,3	419,9	
1993 SEPTEMBER	6385,7	1492,0	292,9	1059,3	139,7	4893,7	2052,6	2421,3	419,8	
FRUEHERES BUNDESGBEIT										
1992 SEPTEMBER	5231,9	1194,6	245,8	860,6	88,2	4037,3	1746,5	1896,3	394,5	
1993 AUGUST	4616,2	1153,9	222,3	790,2	141,3	3462,3	1475,0	1669,1	318,3	
1993 SEPTEMBER	4846,8	1148,7	236,9	827,4	84,4	3698,2	1594,4	1789,3	314,5	
NEUE LAENDER UND BERLIN-OST										
1992 SEPTEMBER	1449,6	365,7	35,3	267,4	73,0	1083,8	499,0	451,8	133,0	
1993 AUGUST	1401,6	306,6	40,1	216,5	50,0	1095,0	426,1	567,3	101,6	
1993 SEPTEMBER	1538,8	343,3	66,0	231,9	55,3	1195,5	458,3	632,0	105,3	
BADEN-WUERTTEMBERG										
1992 SEPTEMBER	764,9	178,2	36,7	131,7	9,8	586,7	285,3	240,0	61,4	
1993 AUGUST	646,7	153,6	23,9	102,7	27,0	493,0	234,3	206,6	52,1	
1993 SEPTEMBER	671,9	152,9	26,3	118,5	8,1	519,0	250,6	216,9	51,5	
BAYERN										
1992 SEPTEMBER	1262,2	323,6	74,3	230,4	18,9	938,6	372,5	474,7	91,3	
1993 AUGUST	1048,3	262,1	56,6	187,9	17,7	786,1	291,6	429,4	65,2	
1993 SEPTEMBER	1171,9	287,3	64,6	200,6	22,1	884,6	342,5	480,1	62,0	
BERLIN										
1992 SEPTEMBER	401,7	148,7	12,9	122,8	13,0	253,0	91,2	148,6	13,2	
1993 AUGUST	337,4	122,7	10,6	93,0	19,1	214,7	78,5	123,2	13,0	
1993 SEPTEMBER	349,2	112,1	8,6	89,3	14,2	237,1	82,7	138,8	15,6	
BRANDENBURG										
1992 SEPTEMBER	215,1	45,0	6,8	31,0	7,2	170,1	82,1	73,0	15,0	
1993 AUGUST	206,7	46,3	7,0	31,1	8,2	160,3	42,3	104,1	13,9	
1993 SEPTEMBER	220,3	48,3	6,3	36,6	5,3	172,0	53,9	104,4	13,8	
BREMEN										
1992 SEPTEMBER	58,7	19,8	2,9	16,1	0,7	39,0	11,7	21,1	6,2	
1993 AUGUST	94,3	48,4	1,6	39,1	7,7	45,9	9,0	30,1	6,9	
1993 SEPTEMBER	76,6	26,8	1,4	21,5	3,8	51,9	10,2	30,6	11,0	
HAMBURG										
1992 SEPTEMBER	121,8	21,2	2,5	14,7	4,1	100,6	43,7	45,1	11,8	
1993 AUGUST	120,2	23,6	1,5	16,8	5,3	96,7	41,7	43,1	11,9	
1993 SEPTEMBER	134,3	28,4	3,7	19,2	5,5	105,9	42,5	46,0	17,4	
HESSEN										
1992 SEPTEMBER	462,6	99,3	14,0	72,2	13,2	363,3	146,2	173,2	44,0	
1993 AUGUST	456,0	112,4	17,4	69,5	25,4	343,7	147,0	154,3	42,4	
1993 SEPTEMBER	434,9	104,4	25,0	66,6	12,7	330,5	131,0	163,2	36,4	
MECKLENBURG - VORPOMMERN										
1992 SEPTEMBER	208,1	47,8	4,7	24,2	18,9	160,3	84,2	66,3	9,8	
1993 AUGUST	163,3	42,0	8,4	28,1	5,5	121,3	45,8	65,6	9,9	
1993 SEPTEMBER	163,5	47,8	6,7	33,6	7,4	115,8	45,8	59,3	10,7	

\*) AB MAERZ 1993 VORLAEUFIGE ERGEBNISSE.

BAUBERICHTERSTATTUNG

1 BAUHAUPTGEWERBE

1.7 GESAMTUMSATZ UND BAUGEWERBLICHER UMSATZ NACH LAENDERN \*)

1.7.1 INSGESAMT, WOHNUNGSBAU, GEWERBLICHER BAU

- ALLE BETRIEBE -  
MILL. DM

ZEITRAUM	GESAMT- UMSATZ	BAUGEWERB- LICHER UMSATZ INSGESAMT	DAVON		WOHNUNGS- BAU	LAND- WIRTSCHAFT- LICHER BAU	GEWERBLICHER UND INDUSTRIELLER BAU			
			HOCHBAU	TIEFBAU			ZUSAMMEN	DAVON		
								HOCHBAU	TIEFBAU	
NIEDERSACHSEN										
1992 SEPTEMBER	2058,0	2035,4	1161,4	874,0	611,3	18,0	710,6	400,6	310,0	
1993 AUGUST	1801,4	1776,3	1188,6	587,7	661,2	11,9	506,5	375,6	130,8	
1993 SEPTEMBER	1948,3	1925,3	1258,2	667,2	735,9	14,8	556,1	382,6	173,4	
NORDRHEIN-WESTFALEN										
1992 SEPTEMBER	3269,7	3234,9	2095,5	1139,4	895,7	14,6	1365,1	974,0	391,1	
1993 AUGUST	3240,2	3202,2	2164,2	1038,0	1005,9	7,9	1323,2	944,2	379,0	
1993 SEPTEMBER	3468,1	3431,6	2314,9	1116,7	1071,7	7,2	1430,4	1019,7	410,7	
RHEINLAND-PFALZ										
1992 SEPTEMBER	908,8	897,5	592,7	304,8	354,0	3,9	255,2	186,9	68,3	
1993 AUGUST	786,1	772,2	511,0	261,2	275,7	6,9	240,0	175,9	64,1	
1993 SEPTEMBER	902,0	889,1	619,4	269,7	361,3	5,6	263,9	190,4	73,5	
SAARLAND										
1992 SEPTEMBER	247,0	237,9	137,9	100,0	55,3	1,1	73,1	58,7	14,4	
1993 AUGUST	238,3	230,5	140,0	90,5	61,4	0,9	76,6	59,2	17,4	
1993 SEPTEMBER	236,8	228,6	145,3	83,3	64,6	0,8	81,4	63,1	18,3	
SACHSEN										
1992 SEPTEMBER	922,1	900,4	535,1	365,2	185,5	2,4	366,6	273,0	93,6	
1993 AUGUST	1028,7	1011,5	635,3	376,2	238,7	2,0	390,1	296,0	94,1	
1993 SEPTEMBER	1226,0	1207,3	721,9	485,4	264,2	2,5	465,0	348,8	116,3	
SACHSEN-ANHALT										
1992 SEPTEMBER	893,6	866,5	493,5	373,0	133,0	6,4	412,3	277,3	135,1	
1993 AUGUST	995,8	963,0	572,8	390,2	193,5	7,1	481,0	320,3	140,7	
1993 SEPTEMBER	1040,3	1008,3	610,2	396,1	219,4	5,5	450,8	317,7	133,0	
SCHLESWIG-HOLSTEIN										
1992 SEPTEMBER	625,8	618,6	391,2	227,4	232,0	12,3	161,5	107,3	54,1	
1993 AUGUST	622,4	618,0	418,5	199,5	259,9	8,8	159,3	110,8	48,5	
1993 SEPTEMBER	654,6	648,7	433,7	215,0	275,9	10,7	161,0	104,7	56,4	
THUERINGEN										
1992 SEPTEMBER	625,8	604,7	331,5	273,1	77,0	2,7	280,0	199,4	80,6	
1993 AUGUST	681,2	666,9	377,2	289,6	105,8	3,3	288,3	225,6	62,7	
1993 SEPTEMBER	768,9	753,2	443,4	309,8	125,3	2,3	352,9	268,1	84,8	

\*) AB MAERZ 1993 VORLAEUFIGE ERGEBNISSE.

BAUBERICHTERSTATTUNG  
1 BAUHAUPTGEWERBE  
1.7 GESAMTUMSATZ UND BAUGEWERBLICHER UMSATZ NACH LAENDERN \*)  
1.7.2 OEFFENTLICHER UND VERKEHRSBAU  
- ALLE BETRIEBE -  
MILL. DM

ZEITRAUM	OEFFENTLICHER BAU  ZUSAMMEN	HOCHBAU				TIEFBAU			
		ZUSAMMEN	DAVON FUER			ZUSAMMEN	DAVON		
			ORGANISATIONEN OHNE ERWERBSZWECK	GEBIETSKOERPERSCHAFTEN	DEUTSCHE BUNDESBAHN UND BUNDESPOST		IM STRASSENBAU	FUER GEBIETSKOERPERSCHAFTEN	FUER DEUTSCHE BUNDESBAHN UND BUNDESPOST
NIEDERSACHSEN									
1992 SEPTEMBER	695,5	131,6	25,4	99,1	7,0	564,0	245,1	251,5	67,4
1993 AUGUST	598,8	139,9	30,7	99,5	9,7	456,9	207,4	209,9	45,6
1993 SEPTEMBER	618,5	124,8	24,8	90,8	9,2	493,7	235,7	214,4	43,7
NORDRHEIN-WESTFALEN									
1992 SEPTEMBER	959,5	211,3	58,6	138,4	14,3	748,2	321,4	365,0	61,8
1993 AUGUST	865,2	206,1	60,1	116,5	29,5	659,0	277,3	328,2	53,5
1993 SEPTEMBER	922,3	216,3	59,9	147,5	8,9	708,0	310,5	343,6	52,0
RHEINLAND-PFALZ									
1992 SEPTEMBER	284,3	47,9	9,5	32,8	5,6	236,5	136,3	73,3	26,9
1993 AUGUST	249,6	52,6	12,0	38,7	1,9	197,1	116,3	68,4	12,4
1993 SEPTEMBER	258,4	62,2	16,3	44,3	1,6	196,2	108,6	74,0	13,6
SAARLAND									
1992 SEPTEMBER	108,4	22,8	5,8	16,4	0,6	85,6	28,9	49,3	7,4
1993 AUGUST	91,7	18,6	2,9	15,6	0,1	73,1	28,2	34,6	10,3
1993 SEPTEMBER	81,8	16,8	2,7	13,8	0,2	65,0	26,2	32,6	6,2
SACHSEN									
1992 SEPTEMBER	365,9	94,2	7,0	75,7	11,5	271,7	122,5	121,3	27,8
1993 AUGUST	380,8	98,6	9,9	77,8	11,0	282,1	117,8	143,7	20,6
1993 SEPTEMBER	475,5	108,4	26,7	72,9	6,8	369,1	119,6	234,2	15,4
SACHSEN-ANHALT									
1992 SEPTEMBER	314,9	76,9	6,1	42,8	28,0	237,9	104,6	86,6	46,7
1993 AUGUST	301,4	51,9	6,0	31,1	14,8	249,5	112,1	99,2	38,3
1993 SEPTEMBER	330,6	67,6	7,4	33,3	26,9	263,0	114,3	105,8	43,0
SCHLESWIG-HOLSTEIN									
1992 SEPTEMBER	212,8	39,6	5,8	30,5	3,3	173,2	81,6	82,5	9,2
1993 AUGUST	190,0	39,1	8,9	25,9	4,3	150,9	68,3	73,1	9,5
1993 SEPTEMBER	201,2	42,5	7,2	33,3	1,9	158,7	76,4	71,3	11,0
THUERINGEN									
1992 SEPTEMBER	245,0	52,4	8,1	39,1	5,2	192,5	88,2	76,6	27,7
1993 AUGUST	269,5	42,6	4,9	33,4	4,2	226,9	83,4	128,9	14,6
1993 SEPTEMBER	272,6	47,6	5,3	37,3	5,1	225,0	102,2	106,2	16,6

\*) AB MAERZ 1993 VORLAEUFIGE ERGEBNISSE.

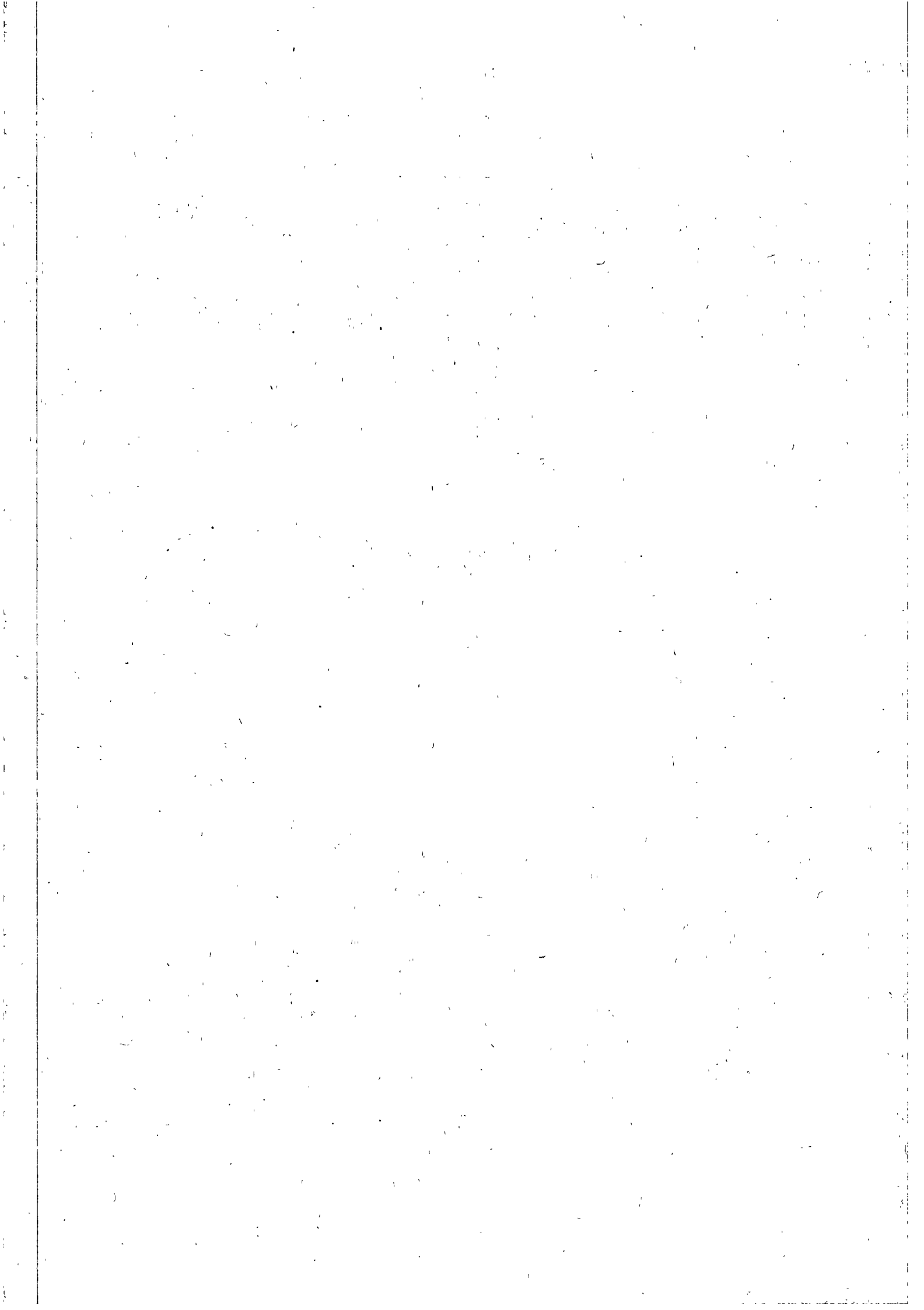

BAUBERICHTERSTATTUNG

1 BAUHAUPTGEWERBE

1.8.1 BETRIEBE, BESCHAEFTE, LOHN- UND GEHALTSUMME INSGESAMT  
- BETRIEBE MIT 20 BESCHAEFTEGTE UND MEHR -

ZEITRAUM	BE- TRIEBE INSGE- SAMT	BESCHAEFTEGTE							BRUTTO- LOHNSUMME	BRUTTO- GEHALTSUMME
		INSGESAMT	TAETIGE INHABER, MITIN- HABER	KAUFM. U. TECHN. ANGE- STELLTE	FACH- ARBEITER	FACH- WERKER UND WERKER	GEBERBL- AUSZU- BILDENDE	DAR. AUSLAEND. ARBEIT- NEHMER		
DEUTSCHLAND										
1992 JAN.-SEPT.	14 423	989 448	6 185	158 467	590 293	186 244	48 259	93 877	25 683,8	7 432,6
1993 JAN.-SEPT.	15 639	1 015 828	6 304	164 310	595 314	198 779	51 120	95 629	27 277,4	8 277,9
1991 SEPTEMBER	13 573	1 000 523	5 980	159 734	604 218	180 768	49 823	93 309	2 780,0	746,8
OKTOBER	14 308	1 022 606	6 345	162 185	618 830	184 374	50 872	94 828	3 118,1	775,9
NOVEMBER	14 385	1 016 674	6 351	161 513	615 853	182 526	50 491	93 740	3 970,9	1 119,2
DEZEMBER	14 366	1 003 623	6 372	160 226	609 586	177 451	49 988	92 229	2 729,6	855,0
1992 JANUAR	14 342	970 143	6 286	157 590	578 543	177 977	49 767	89 427	2 412,7	763,1
FEBRUAR	14 370	961 929	6 232	157 917	575 254	173 732	48 794	88 794	2 152,1	757,6
MAERZ	14 405	982 015	6 206	158 371	588 162	180 862	48 414	91 274	2 758,8	772,7
APRIL	14 386	989 839	6 189	158 300	592 128	185 166	48 086	92 854	2 828,6	783,2
MAI	14 466	995 280	6 189	158 908	594 647	187 828	47 708	94 229	2 997,8	833,0
JUNI	14 478	997 638	6 204	158 918	603 556	182 249	46 711	95 684	3 109,3	892,5
JULI	14 471	997 059	6 167	158 067	594 145	194 852	43 828	96 979	3 238,2	916,5
AUGUST	14 438	1 002 978	6 116	158 692	593 326	196 317	48 527	97 641	3 014,4	863,4
SEPTEMBER	14 451	1 008 153	6 098	159 439	592 876	197 225	52 515	98 011	3 172,0	850,4
OKTOBER	15 664	1 041 443	6 537	164 214	610 548	205 911	54 233	100 425	3 264,7	871,3
NOVEMBER	15 697	1 037 744	6 499	164 587	608 722	203 920	54 016	99 058	4 508,2	1 311,9
DEZEMBER	15 680	1 025 704	6 502	164 039	602 924	199 020	53 219	96 673	3 241,1	964,7
1993 JANUAR	15 649	999 298	6 398	163 648	586 117	189 832	53 303	93 474	2 460,6	858,7
FEBRUAR	15 639	985 048	6 366	163 468	577 818	185 675	51 721	91 664	2 218,8	857,3
MAERZ	15 634	1 001 099	6 303	163 603	587 193	192 731	51 269	93 482	2 979,9	875,2
APRIL	15 644	1 015 005	6 303	164 285	594 895	198 644	50 878	95 039	3 137,6	903,9
MAI	15 652	1 018 500	6 298	164 388	595 205	202 262	50 347	95 801	3 121,6	925,5
JUNI	15 652	1 023 019	6 330	164 475	613 674	189 831	48 709	97 012	3 300,5	994,4
JULI	15 650	1 025 632	6 280	164 175	600 811	208 992	45 374	97 635	3 330,9	981,5
AUGUST	15 629	1 036 458	6 252	165 141	601 815	210 846	52 404	98 032	3 361,7	941,4
SEPTEMBER	15 600	1 038 391	6 209	165 611	600 298	210 200	56 073	98 544	3 365,8	940,1
VERAENDERUNG GEGEN VORMONAT IN %										
1991 SEPTEMBER	0,0	0,6	-0,7	0,0	0,0	0,3	12,2	0,6	-1,3	0,4
OKTOBER	5,4	2,2	6,1	1,5	2,4	2,0	2,1	1,6	12,2	3,9
NOVEMBER	0,4	-0,6	0,1	-0,4	-0,5	-1,0	-0,9	-1,1	27,3	44,2
DEZEMBER	0,0	-1,3	0,3	-0,8	-1,0	-2,8	-0,9	-1,6	-31,3	-23,6
1992 JANUAR	-0,2	-3,3	-1,7	-1,6	-5,1	0,3	-0,4	-3,0	-11,6	-10,7
FEBRUAR	0,2	-0,9	-0,5	0,2	-0,5	-2,4	-2,0	-0,7	-10,8	-0,7
MAERZ	0,2	2,1	-0,4	0,3	2,2	4,1	-0,8	2,8	28,2	2,0
APRIL	-0,1	0,8	-0,3	0,0	0,7	2,4	-0,7	1,7	2,5	1,4
MAI	0,6	0,5	0,0	0,4	0,4	1,4	-0,7	1,5	6,0	6,4
JUNI	0,1	0,2	0,2	0,0	1,5	-3,0	-2,1	1,5	3,7	7,1
JULI	0,0	-0,1	-0,6	-0,5	-1,6	6,9	-6,2	1,4	4,1	2,7
AUGUST	-0,2	0,6	-0,8	0,4	-0,1	0,8	10,7	0,7	-6,9	-5,8
SEPTEMBER	0,1	0,5	-0,3	0,5	-0,1	0,5	8,2	0,4	5,2	-1,5
OKTOBER	8,4	3,3	7,2	3,0	3,0	4,4	3,3	2,5	2,9	2,5
NOVEMBER	0,2	-0,4	-0,6	0,2	-0,3	-1,0	-0,4	-1,4	38,1	50,6
DEZEMBER	0,0	-1,2	0,0	-0,3	-1,0	-2,4	-1,5	-2,4	-28,1	-26,5
1993 JANUAR	-0,3	-2,6	-1,6	-0,2	-2,8	-4,6	0,2	-3,3	-24,1	-11,0
FEBRUAR	-0,1	-1,4	-0,5	-0,1	-1,4	-2,2	-3,0	-1,9	-9,8	-0,2
MAERZ	0,0	1,6	-1,0	0,1	1,6	3,8	-0,9	2,0	34,3	2,1
APRIL	0,1	1,4	0,0	0,4	1,3	3,1	-0,8	1,7	5,3	3,3
MAI	0,1	0,3	-0,1	0,1	0,1	1,8	-1,0	0,8	-0,5	2,4
JUNI	0,0	0,4	0,5	0,1	3,1	-6,1	-3,3	1,3	5,7	7,5
JULI	0,0	0,3	-0,8	-0,2	-2,1	10,1	-6,8	0,6	0,9	-1,3
AUGUST	-0,1	1,1	-0,4	0,6	0,2	0,9	15,5	0,4	0,9	-4,1
SEPTEMBER	-0,2	0,2	-0,7	0,3	-0,3	-0,3	7,0	0,5	0,1	-0,1
VERAENDERUNG GEGEN VORJAHRESZEITRAUM IN %										
1993 JAN.-SEPT.	8,4	2,7	1,9	3,7	0,9	6,7	5,9	1,9	6,2	11,4
1992 SEPTEMBER	6,5	0,8	2,0	-0,2	-1,9	9,1	5,4	5,0	14,1	13,9
OKTOBER	9,5	1,8	3,0	1,3	-1,3	11,7	6,6	5,9	4,7	12,3
NOVEMBER	9,3	2,1	2,3	1,9	-1,2	11,7	7,1	5,7	13,5	17,2
DEZEMBER	9,2	2,2	2,0	2,4	-1,1	12,2	6,5	4,8	16,7	12,8
1993 JANUAR	9,1	3,0	2,1	3,8	1,3	6,7	7,1	4,5	2,0	12,5
FEBRUAR	8,8	2,4	2,2	3,5	0,4	6,9	6,0	3,2	3,1	13,1
MAERZ	8,5	1,9	1,6	3,3	-0,2	6,6	5,9	2,4	8,0	13,3
APRIL	8,7	2,5	1,8	3,8	0,5	7,3	5,9	2,4	10,9	15,4
MAI	8,2	2,3	1,8	3,4	0,1	7,7	5,5	1,7	4,1	11,1
JUNI	8,1	2,5	2,0	3,5	1,7	4,2	4,3	1,4	6,1	11,4
JULI	8,1	2,9	1,8	3,9	1,1	7,3	3,5	0,7	2,9	7,1
AUGUST	8,2	3,3	2,2	4,1	1,4	7,4	8,0	0,4	11,5	9,0
SEPTEMBER	8,0	3,0	1,8	3,9	1,3	6,6	6,8	0,5	6,1	10,6

BAUBERICHTERSTATTUNG

1 BAUHAUPTGEBERBE

1.8.1 BETRIEBE, BESCHAEFTE, LOHN- UND GEHALTSUMME INSGESAMT  
- BETRIEBE MIT 20 BESCHAEFTEGTEN UND MEHR -

ZEITRAUM	BE- TRIEBE INSGE- SAMT	BESCHAEFTEGTE							BRUTTO- LOHNSUMME	BRUTTO- GEHALTSUMME
		INSGESAMT	TAETIGE INHABER, MITIN- HABER	KAUFM. U. TECHN. ANGE- STELLTE	FACH- ARBEITER	FACH- WERKER UND WERKER	GEMERBL- AUSZU- BILDENDE	DAR. AUSLAEND. ARBEIT- NEHMER		
MILL. DM										
FRUEHERES BUNDESGBEIT										
1992 JAN.-SEPT.	11 854	719 833	5 807	116 449	425 721	147 664	24 193	93 327	20 453,9	6 026,0
1993 JAN.-SEPT.	12 049	725 301	5 670	122 143	423 476	147 265	26 747	94 612	21 022,2	6 614,6
1991 SEPTEMBER	11 591	726 113	5 821	112 910	431 118	150 524	25 740	92 914	2 286,9	610,6
OKTOBER	11 981	736 796	5 986	114 781	437 730	152 269	26 030	94 370	2 542,3	631,6
NOVEMBER	12 010	733 953	6 000	115 045	436 465	150 667	25 776	93 098	3 347,6	958,3
DEZEMBER	12 004	725 371	6 012	114 881	432 439	146 713	25 326	91 535	2 174,5	693,1
1992 JANUAR	11 928	701 192	5 906	114 782	416 592	139 290	24 622	88 935	1 899,3	619,6
FEBRUAR	11 881	691 923	5 848	114 950	411 194	135 950	23 981	88 262	1 684,1	614,1
MAERZ	11 885	710 140	5 820	115 397	421 821	143 249	23 853	90 780	2 221,8	626,3
APRIL	11 859	718 615	5 809	115 737	426 039	147 339	23 691	92 376	2 271,3	633,6
MAI	11 872	723 396	5 793	116 227	428 363	149 644	23 379	93 735	2 384,7	668,4
JUNI	11 853	727 181	5 802	116 826	434 444	147 025	23 084	95 122	2 471,1	720,2
JULI	11 831	731 283	5 785	117 041	430 780	155 184	22 493	96 427	2 594,1	753,2
AUGUST	11 791	735 801	5 760	118 104	431 262	155 750	25 025	96 977	2 408,1	702,7
SEPTEMBER	11 789	738 868	5 740	118 978	431 001	155 642	27 607	97 327	2 519,4	687,9
OKTOBER	12 313	750 453	5 884	121 339	438 264	156 751	28 215	99 644	2 568,5	698,5
NOVEMBER	12 273	745 728	5 849	121 599	436 210	154 179	27 891	98 266	3 766,9	1 113,8
DEZEMBER	12 253	736 781	5 842	121 402	431 980	150 099	27 458	95 770	2 527,6	776,5
1993 JANUAR	12 157	709 915	5 756	120 870	415 221	141 248	26 820	92 625	1 876,3	683,8
FEBRUAR	12 111	698 348	5 727	121 222	408 436	136 790	26 174	90 896	1 690,2	681,3
MAERZ	12 092	713 912	5 693	121 486	417 621	143 083	26 029	92 622	2 318,5	693,3
APRIL	12 072	725 282	5 689	121 825	424 602	147 308	25 858	94 192	2 418,6	719,0
MAI	12 049	728 321	5 682	122 091	425 832	149 136	25 580	94 668	2 408,4	735,3
JUNI	12 019	732 939	5 673	122 436	433 727	145 847	25 256	96 000	2 553,0	802,2
JULI	12 005	734 973	5 631	122 297	428 136	154 003	24 906	96 526	2 578,6	790,9
AUGUST	11 974	740 967	5 602	123 101	429 065	154 397	28 802	96 803	2 593,4	751,6
SEPTEMBER	11 958	743 052	5 577	123 960	428 648	153 573	31 294	97 174	2 585,4	751,2
VERAENDERUNG GEGEN VORMONAT IN %										
1991 SEPTEMBER	-0,2	0,4	-0,9	0,8	0,0	0,1	7,5	0,6	-1,6	0,4
OKTOBER	3,4	1,5	2,8	1,7	1,5	1,2	1,1	1,6	11,2	3,5
NOVEMBER	0,2	-0,4	0,2	0,2	-0,3	-1,1	-1,0	-1,3	32,7	51,7
DEZEMBER	0,0	-1,2	0,2	-0,1	-0,9	-2,6	-1,7	-1,7	-35,6	-27,7
1992 JANUAR	-0,6	-3,3	-1,8	-0,1	-3,7	-5,1	-2,8	-2,8	-12,7	-10,6
FEBRUAR	-0,4	-1,3	-1,0	0,1	-1,3	-2,4	-0,8	-0,8	-11,3	-0,9
MAERZ	0,0	2,6	-0,5	0,4	2,6	5,4	-0,5	2,9	31,9	2,0
APRIL	-0,2	1,2	-0,2	0,3	1,0	2,9	-0,7	1,8	2,2	1,2
MAI	0,1	0,7	-0,3	0,4	0,5	1,6	-1,3	1,5	5,0	5,5
JUNI	-0,2	0,5	0,2	0,5	1,4	-1,8	-1,3	1,5	3,6	7,8
JULI	-0,2	0,6	-0,3	0,2	-0,8	5,5	-2,6	1,4	5,0	4,6
AUGUST	-0,3	0,6	-0,4	0,9	0,1	0,4	11,3	0,6	-7,2	-6,7
SEPTEMBER	0,0	0,4	-0,3	0,7	-0,1	-0,1	10,3	0,4	4,6	-2,1
OKTOBER	4,4	1,6	2,5	2,0	1,7	0,8	2,2	2,4	2,0	1,5
NOVEMBER	-0,3	-0,6	-0,6	0,2	-0,5	-1,6	-1,1	-1,4	46,7	59,4
DEZEMBER	-0,2	-1,2	-0,1	-0,2	-1,0	-2,6	-1,6	-2,5	-32,9	-30,3
1993 JANUAR	-0,8	-3,6	-1,5	-0,4	-3,9	-5,9	-2,3	-3,3	-25,8	-11,9
FEBRUAR	-0,4	-1,6	-0,5	0,3	-1,6	-3,2	-2,4	-1,9	-9,9	-0,4
MAERZ	-0,2	2,2	-0,6	0,2	2,2	4,6	-0,6	1,9	37,2	2,6
APRIL	-0,2	1,6	-0,1	0,3	1,7	3,0	-0,7	1,7	4,3	2,8
MAI	-0,2	0,4	-0,1	0,2	0,3	1,2	-1,1	0,5	-0,4	2,3
JUNI	-0,2	0,6	-0,2	0,3	1,9	-2,2	-1,3	1,4	6,0	9,1
JULI	-0,1	0,3	-0,7	-0,1	-1,3	5,6	-1,4	0,5	1,0	-1,4
AUGUST	-0,3	0,8	-0,5	0,7	0,2	0,3	15,6	0,3	0,6	-5,0
SEPTEMBER	-0,1	0,3	-0,4	0,7	-0,1	-0,5	8,7	0,4	-0,3	-0,1
VERAENDERUNG GEGEN VORJAHRESZEITRAUM IN %										
1993 JAN.-SEPT.	1,6	0,8	-2,4	4,9	-0,5	-0,3	10,6	1,4	2,8	9,8
1992 SEPTEMBER	1,7	1,8	-1,4	5,4	0,0	3,3	7,3	4,7	10,2	12,7
OKTOBER	2,8	1,9	-1,7	5,7	0,1	2,9	8,4	5,6	1,0	10,6
NOVEMBER	2,2	1,6	-2,5	5,7	-0,1	2,3	8,2	5,8	11,6	16,2
DEZEMBER	2,1	1,6	-2,8	5,7	-0,1	2,3	8,4	4,6	16,2	12,0
1993 JANUAR	1,9	1,2	-2,5	5,3	-0,3	1,4	8,9	4,1	-1,2	10,4
FEBRUAR	1,9	0,9	-2,1	5,5	-0,7	0,6	9,1	3,0	0,4	10,9
MAERZ	1,7	0,5	-2,2	5,3	-1,0	-0,1	9,1	2,0	4,4	11,7
APRIL	1,8	0,9	-2,1	5,3	-0,3	0,0	9,1	2,0	6,5	13,5
MAI	1,5	0,7	-1,9	5,0	-0,6	-0,3	9,4	1,0	1,0	10,0
JUNI	1,4	0,8	-2,2	4,8	-0,2	-0,8	9,4	0,9	3,3	11,4
JULI	1,5	0,5	-2,7	4,5	-0,6	-0,8	10,7	0,1	-0,6	5,0
AUGUST	1,6	0,7	-2,7	4,2	-0,5	-0,9	15,1	-0,2	7,7	7,0
SEPTEMBER	1,4	0,6	-2,8	4,2	-0,5	-1,3	13,4	-0,2	2,6	9,2

BAUBERICHTERSTATTUNG

1 BAUHAUPTGEWERBE

1.8.1 BETRIEBE, BESCHAFTIGTE, LOHN- UND GEHALTSUMME INSGESAMT  
- BETRIEBE MIT 20 BESCHAFTIGTEN UND MEHR -

ZEITRAUM	BE- TRIEBE INSGE- SAMT	BESCHAFTIGTE							BRUTTO- LOHNSUMME MILL. DM	BRUTTO- GEHALT- SUMME MILL. DM
		INSGESAMT	TÄTIGE INHABER, MITIN- HABER	KAUFM. U. TECHN. ANGE- STELLTE	FACH- ARBEITER	FACH- WERKER UND WERKER	GEWERBL. AUSZU- BILDENDE	DAR. AUSLAEND. ARBEIT- NEHMER		
NEUE LAENDER UND BERLIN-OST 1)										
1992 JAN.-SEPT.	2 669	269 615	378	42 018	164 572	38 581	24 086	550	5 229,9	1 406,6
1993 JAN.-SEPT.	3 690	290 527	634	42 167	171 898	51 514	24 373	1 017	6 255,1	1 663,3
1991 SEPTEMBER	1 982	274 410	169	46 824	173 100	30 244	24 083	395	493,2	136,3
OKTOBER	2 327	285 810	359	47 404	181 100	32 105	24 842	458	575,8	144,2
NOVEMBER	2 355	282 721	351	48 468	179 388	31 859	24 555	642	595,3	160,8
DEZEMBER	2 362	278 252	360	45 345	177 147	30 738	24 662	694	555,1	161,9
1992 JANUAR	2 414	268 951	360	42 808	161 951	38 687	25 145	492	513,3	143,5
FEBRUAR	2 499	270 006	384	42 967	164 060	37 782	24 813	532	488,0	143,6
MÄRZ	2 520	271 875	386	42 974	166 341	37 619	24 561	494	537,0	145,4
APRIL	2 527	271 224	380	42 563	166 089	37 817	24 376	476	557,3	145,6
MAI	2 594	271 884	396	42 681	166 294	38 184	24 329	494	613,1	164,7
JUNI	2 625	270 457	402	42 092	169 112	35 224	23 627	552	636,2	172,3
JULI	2 640	265 776	382	41 026	163 365	39 668	21 335	552	644,1	163,3
AUGUST	2 647	267 077	356	40 588	162 064	40 567	23 502	664	606,3	160,7
SEPTEMBER	2 662	269 285	358	40 461	161 876	41 683	24 908	684	652,7	162,5
OKTOBER	3 351	290 990	653	42 875	172 284	49 160	26 018	781	696,2	172,8
NOVEMBER	3 424	292 016	650	42 988	172 512	49 741	26 125	792	741,4	198,1
DEZEMBER	3 437	288 923	660	42 637	170 944	48 921	25 761	903	713,5	186,2
1993 JANUAR	3 492	289 383	642	42 778	170 896	48 584	26 483	849	584,3	174,9
FEBRUAR	3 528	286 700	639	42 246	169 383	48 885	25 547	788	528,6	176,0
MÄRZ	3 542	287 187	610	42 117	169 572	49 648	25 240	840	661,3	175,9
APRIL	3 572	289 723	614	42 460	170 293	51 336	25 020	847	719,1	184,8
MAI	3 603	290 179	616	42 297	169 373	53 126	24 767	1 133	713,2	180,2
JUNI	3 633	290 080	657	42 039	179 947	43 984	23 453	1 012	747,5	192,3
JULI	3 645	290 659	649	41 878	172 675	54 989	20 468	1 109	752,3	190,5
AUGUST	3 655	295 491	650	42 040	172 750	56 449	23 602	1 229	788,4	189,8
SEPTEMBER	3 642	295 339	632	41 651	171 650	56 627	24 779	1 370	780,4	186,9
VERÄNDERUNG GEGEN VORMONAT IN %										
1991 SEPTEMBER	1,5	1,0	4,6	-1,8	-0,1	0,9	17,8	1,5	0,4	0,7
OKTOBER	17,4	4,2	125,8	1,2	4,6	6,2	3,2	15,9	16,8	5,8
NOVEMBER	1,2	-1,1	-2,2	-2,0	-0,9	-0,8	-0,8	40,2	3,6	11,5
DEZEMBER	0,3	-1,6	2,6	-2,4	-1,2	-3,5	0,0	8,1	-6,9	0,7
1992 JANUAR	2,2	-3,3	0,0	-5,6	-8,6	25,9	2,0	-29,1	-7,5	-11,3
FEBRUAR	3,1	0,4	6,7	0,4	1,3	-2,3	-1,3	8,1	-8,8	0,0
MÄRZ	1,2	0,7	0,5	0,0	1,4	-0,4	-1,0	-7,1	14,7	2,0
APRIL	0,3	-0,2	-1,6	-1,0	-0,2	0,5	-0,8	-3,2	3,8	2,2
MAI	2,7	0,2	4,2	0,3	0,1	1,0	-0,2	3,3	10,0	10,1
JUNI	1,2	-0,5	1,5	-1,4	1,7	-7,8	-2,9	13,8	4,1	4,7
JULI	0,6	-1,7	-5,0	-2,5	-3,4	12,6	-9,7	-1,8	0,9	-5,2
AUGUST	0,3	0,5	-6,8	-1,1	-0,8	2,3	10,2	20,3	-5,9	-1,6
SEPTEMBER	0,6	0,8	0,6	-0,3	-0,1	2,8	6,0	3,0	7,6	1,1
OKTOBER	25,9	8,1	82,4	6,0	6,4	17,9	4,5	14,2	6,7	6,3
NOVEMBER	2,2	0,4	-0,5	0,3	0,1	1,2	0,4	1,4	6,5	14,7
DEZEMBER	0,4	-1,1	1,5	-0,8	-0,9	-1,6	-1,4	14,0	-3,8	-5,0
1993 JANUAR	1,6	0,2	-2,7	0,3	0,0	-0,7	2,8	-6,0	-18,1	-7,0
FEBRUAR	1,0	-0,9	-0,5	-1,2	-0,9	0,6	-3,5	-9,5	-9,6	0,6
MÄRZ	0,4	0,2	-4,5	-0,3	0,1	1,6	-1,2	9,4	25,1	0,0
APRIL	0,8	0,9	0,7	0,8	0,4	3,4	-0,9	0,8	8,7	5,1
MAI	0,9	0,2	0,3	-0,4	-0,5	3,5	-1,0	33,8	-0,8	2,9
JUNI	0,8	0,0	6,7	-0,6	6,2	-17,2	-5,3	-10,7	4,8	1,1
JULI	0,3	0,2	-1,2	-0,4	-4,0	25,0	-12,7	9,6	0,6	-0,9
AUGUST	0,3	1,7	0,2	0,4	0,0	2,7	15,3	10,8	2,1	-0,4
SEPTEMBER	-0,4	-0,1	-2,8	-0,9	-0,6	0,3	5,0	11,5	1,6	-0,5
VERÄNDERUNG GEGEN VORJAHRESZEITRAUM IN %										
1993 JAN.-SEPT.	39,8	7,8	67,7	0,4	4,4	33,5	1,3	84,9	19,6	18,2
1992 SEPTEMBER	34,3	-1,9	125,2	-13,6	-6,5	37,8	3,4	73,2	32,3	19,2
OKTOBER	44,0	1,8	81,9	-9,6	-4,9	53,1	4,7	70,5	20,9	19,8
NOVEMBER	45,4	3,3	85,2	-7,5	-3,8	56,1	6,0	23,4	24,3	23,2
DEZEMBER	45,5	3,8	83,3	-6,0	-3,5	58,2	4,5	30,1	28,5	16,2
1993 JANUAR	44,7	7,6	78,3	-0,1	5,5	25,6	5,3	72,6	13,8	21,9
FEBRUAR	41,7	6,2	66,4	-1,7	3,2	29,4	3,0	44,4	13,0	22,6
MÄRZ	40,6	5,6	56,0	-2,0	1,9	32,0	2,8	70,0	23,2	20,1
APRIL	41,4	6,8	61,6	-0,2	2,6	35,7	2,6	77,2	29,0	23,6
MAI	38,9	6,7	55,6	-0,9	1,9	39,1	1,8	129,4	16,3	15,5
JUNI	38,4	7,3	63,4	-0,1	6,4	24,9	-0,7	80,1	17,1	11,6
JULI	38,1	9,4	69,9	2,1	5,7	36,6	-4,1	100,9	16,8	16,6
AUGUST	38,1	10,6	82,6	3,6	6,6	39,2	0,4	85,1	26,7	18,1
SEPTEMBER	36,8	9,7	76,5	2,9	6,0	35,9	-0,5	100,3	19,6	16,3

1) SIEHE HINWEIS ZU DEN BAUBERICHTERSTATTUNGEN IN DEN NEUEN LAENDERN UND BERLIN-OST, S.6,7.



BAUBERICHTERSTATTUNG

1 BAUHAUPTGEBWERBE

1.8.2.1 GELEISTETE ARBEITSSTUNDEN INSGESAMT, WOHNUNGS-, GEMERBL. BAU  
- BETRIEBE MIT 20 BESCHAEFTIGTEN UND MEHR -

1 000 STD.

ZEITRAUM	GELEISTETE ARBEITS- STUNDEN INSGESAMT	DAVON		WOHNUNGS- BAU	LAND- WIRTSCH. BAU	GEMERBL. UND INDUSTRIELLER BAU			
		HOCHBAU	TIEFBAU			ZUSAMMEN	HOCHBAU	TIEFBAU	
DEUTSCHLAND									
1992 JAN.-SEPT.	950 249	563 129	387 120	201 572	6 192	360 182	264 791	95 391	
1993 JAN.-SEPT.	962 463	573 343	389 120	228 847	4 737	357 057	256 976	100 721	
1991 SEPTEMBER	114 851	67 191	47 660	24 248	724	41 627	30 850	10 977	
OKTOBER	124 070	72 851	51 219	26 394	730	44 965	33 944	11 621	
NOVEMBER	110 119	65 140	44 978	23 292	654	40 191	23 884	10 307	
DEZEMBER	77 897	46 482	31 415	15 670	423	29 855	22 137	7 718	
1992 JANUAR	81 447	52 227	29 220	17 259	441	33 671	25 608	8 069	
FEBRUAR	85 504	53 714	31 790	17 996	433	34 988	26 204	8 784	
MAERZ	107 409	64 276	43 193	22 425	610	41 246	30 502	10 744	
APRIL	111 675	65 307	46 368	23 862	541	41 129	30 111	11 018	
MAI	107 819	62 815	45 004	23 265	584	39 523	28 900	10 623	
JUNI	114 769	66 608	48 153	24 809	706	42 146	30 669	11 477	
JULI	115 499	67 126	48 373	24 264	650	43 224	31 544	11 680	
AUGUST	103 527	60 098	43 429	21 490	561	39 051	28 360	10 691	
SEPTEMBER	122 610	70 960	51 650	26 202	666	45 204	32 893	12 311	
OKTOBER	126 177	73 004	53 173	27 987	693	46 125	33 199	12 926	
NOVEMBER	113 379	66 566	46 813	25 288	697	41 665	30 171	11 494	
DEZEMBER	90 982	54 070	36 912	20 598	493	39 777	24 461	9 316	
1993 JANUAR	76 228	48 998	27 230	17 573	324	31 845	23 679	8 166	
FEBRUAR	76 466	48 649	27 817	17 385	447	31 565	23 409	8 156	
MAERZ	110 288	66 840	43 448	25 336	466	42 764	31 012	11 742	
APRIL	114 172	66 640	47 532	26 701	539	41 556	29 653	11 903	
MAI	109 898	63 949	45 949	26 305	474	39 291	27 975	11 316	
JUNI	122 718	71 453	51 265	29 844	611	43 604	30 886	12 718	
JULI	114 092	67 193	46 899	27 319	625	41 453	29 626	11 827	
AUGUST	112 619	65 928	46 691	27 041	604	40 791	28 833	11 958	
SEPTEMBER	126 982	73 693	52 289	31 343	647	44 238	31 303	12 935	
VERAENDERUNG GEGEN VORMONAT IN %									
1991 SEPTEMBER	11,3	10,5	12,4	15,2	2,1	8,1	7,3	10,6	
OKTOBER	8,0	8,4	7,5	8,9	0,8	8,0	8,8	5,9	
NOVEMBER	-11,2	-10,6	-12,2	-11,8	-10,4	-10,6	-10,4	-11,3	
DEZEMBER	-29,3	-28,6	-30,2	-32,7	-35,3	-25,7	-25,9	-25,1	
1992 JANUAR	4,6	12,4	-7,0	10,1	4,3	12,8	15,7	4,5	
FEBRUAR	5,0	2,8	8,8	4,3	-1,8	9,9	2,3	8,9	
MAERZ	25,6	19,7	35,7	24,6	40,9	17,9	16,4	22,3	
APRIL	4,0	1,6	7,5	6,4	-11,3	-0,3	-1,3	2,6	
MAI	-3,5	-3,8	-2,9	-2,5	7,9	-3,9	-4,0	-3,6	
JUNI	6,4	6,0	7,0	6,6	20,9	6,6	6,1	8,0	
JULI	0,6	0,8	0,5	-2,2	-7,9	2,6	2,9	1,8	
AUGUST	-10,4	-10,5	-10,2	-11,4	-13,7	-9,7	-10,1	-8,5	
SEPTEMBER	18,4	18,1	18,9	21,9	18,7	15,8	16,0	15,2	
OKTOBER	2,9	2,9	2,9	6,8	4,1	2,0	0,9	5,0	
NOVEMBER	-10,1	-8,8	-12,0	-9,6	-13,9	-9,7	-9,1	-11,1	
DEZEMBER	-19,8	-18,8	-21,2	-18,5	-17,4	-18,9	-18,9	-18,9	
1993 JANUAR	-16,2	-9,4	-26,2	-14,7	-34,3	-5,7	-3,2	-12,3	
FEBRUAR	0,3	-0,7	2,2	-1,1	38,0	-0,9	-1,1	-0,1	
MAERZ	44,2	37,4	58,2	45,7	4,3	35,4	32,5	44,0	
APRIL	3,5	-0,3	9,4	5,4	15,7	-2,8	-4,4	1,4	
MAI	-3,7	-4,0	-3,3	-1,5	-12,1	-5,5	-5,7	-4,9	
JUNI	11,7	11,7	11,6	13,9	28,9	11,0	10,4	12,4	
JULI	-7,0	-6,0	-8,5	-8,5	2,3	-4,9	-4,1	-7,0	
AUGUST	-1,3	-1,9	-0,4	-1,0	-3,4	-1,6	-2,7	1,1	
SEPTEMBER	11,9	11,8	12,0	15,9	7,1	8,5	8,6	8,2	
VERAENDERUNG GEGEN VORJAHRESZEITRAUM IN %									
1993 JAN.-SEPT.	1,3	1,8	0,5	13,5	-8,8	-0,9	-3,2	5,6	
1992 SEPTEMBER	6,8	5,6	8,4	8,1	-8,0	8,6	7,3	12,2	
OKTOBER	1,7	0,2	3,8	6,0	-5,1	2,6	-0,4	11,2	
NOVEMBER	3,0	2,2	4,1	8,6	-8,7	3,7	1,0	11,5	
DEZEMBER	16,8	16,3	17,5	31,4	16,5	13,1	10,5	20,7	
1993 JANUAR	-8,4	-6,2	-6,8	1,8	-26,5	-5,4	-7,5	1,3	
FEBRUAR	-10,6	-9,4	-12,5	-3,4	3,2	-9,8	-10,7	-7,1	
MAERZ	2,7	4,0	0,7	13,0	-23,6	3,7	1,7	9,3	
APRIL	2,2	2,0	2,5	11,9	-0,4	1,0	-1,5	8,0	
MAI	1,9	1,8	2,1	13,1	-18,8	-0,6	-3,2	6,5	
JUNI	6,9	7,3	6,5	20,3	-13,5	3,5	0,7	10,8	
JULI	-1,2	0,1	-3,0	12,6	-3,8	-4,1	-6,1	1,3	
AUGUST	8,8	9,7	7,5	25,8	7,7	4,5	1,7	11,9	
SEPTEMBER	2,8	3,9	1,2	19,6	-2,9	-2,1	-4,8	5,1	

BAUBERICHTERSTATTUNG

1 BAUHAUPTGEBERBE

1.8.2.2 GELEISTETE ARBEITSSTUNDEN OEFFENTL. UND VERKEHRSBAU  
- BETRIEBE MIT 20 BESCHAEFFTIGTEN UND MEHR -

1 000 STD.

ZEITRAUM	OEFFENTL. BAU ZUSAMMEN	HOCHBAU				TIEFBAU			
		ZUSAMMEN	DAVON			ZUSAMMEN	DAVON		
			ORGANI- SATIONEN OHNE ERWERBS- ZWECK	GEBIETS- KOERPER- SCHAFTEN	DEUTSCHE BUNDESBAHN UND BUNDESPOST		STRASSEN- BAU	GEBIETS- KOERPER- SCHAFTEN	DEUTSCHE BUNDESBAHN UND BUNDESPOST
DEUTSCHLAND									
1992 JAN.-SEPT.	383 303	91 574	16 041	66 686	8 847	291 729	115 725	138 608	37 396
1993 JAN.-SEPT.	371 782	83 383	15 996	60 168	7 219	288 399	111 217	140 774	36 408
1991 SEPTEMBER	48 252	11 569	1 929	8 533	1 107	36 683	15 723	16 478	4 482
OKTOBER	51 981	12 383	2 062	9 166	1 155	39 599	16 927	17 808	4 863
NOVEMBER	45 982	11 310	1 892	8 417	1 001	34 672	14 404	15 753	4 515
DEZEMBER	31 949	8 252	1 342	6 084	826	23 697	9 289	11 273	3 135
1992 JANUAR	30 076	8 919	1 533	6 316	1 070	21 157	7 456	10 650	3 051
FEBRUAR	32 087	9 081	1 602	6 553	926	23 006	8 201	11 535	3 270
MAERZ	43 128	10 739	1 856	7 870	1 013	32 389	12 457	15 541	4 391
APRIL	46 143	10 793	1 900	7 907	986	35 350	14 200	16 559	4 591
MAI	44 447	10 066	1 742	7 384	940	34 381	13 845	16 101	4 435
JUNI	47 098	10 422	1 821	7 603	998	36 676	15 019	17 107	4 550
JULI	47 361	10 658	1 867	7 846	955	36 693	15 055	17 261	4 377
AUGUST	42 425	9 687	1 705	7 021	961	32 738	13 321	15 412	4 005
SEPTEMBER	50 538	11 199	2 015	8 186	998	39 339	16 171	18 442	4 726
OKTOBER	51 372	11 125	2 052	8 045	1 028	40 247	16 363	18 989	4 895
NOVEMBER	45 829	10 510	1 941	7 632	937	35 319	14 173	16 724	4 422
DEZEMBER	36 114	8 518	1 592	6 048	878	27 596	10 996	13 141	3 459
1993 JANUAR	26 486	7 422	1 263	5 440	719	19 064	6 613	9 590	2 861
FEBRUAR	27 069	7 408	1 319	5 410	679	19 661	6 704	10 094	2 863
MAERZ	41 732	10 026	1 911	7 210	905	31 706	11 387	15 998	4 321
APRIL	45 376	9 747	1 835	7 059	853	35 629	13 817	17 162	4 650
MAI	43 828	9 185	1 770	6 555	870	34 633	13 864	16 402	4 367
JUNI	48 659	10 112	1 976	7 264	872	38 547	15 510	18 452	4 585
JULI	44 695	9 623	1 931	6 951	741	35 072	13 977	17 021	4 074
AUGUST	44 183	9 450	1 892	6 769	789	34 733	13 678	16 934	4 121
SEPTEMBER	49 754	10 400	2 099	7 510	791	39 354	15 667	19 121	4 566
VERAENDERUNG GEGEN VORMONAT IN %									
1991 SEPTEMBER	12,3	10,4	5,2	11,0	15,3	12,9	14,0	12,9	9,3
OKTOBER	7,7	7,0	6,9	7,4	4,3	7,9	7,7	8,1	8,5
NOVEMBER	-11,5	-8,7	-8,2	-8,2	-13,3	-12,4	-14,9	-11,5	-7,2
DEZEMBER	-30,5	-27,0	-29,1	-27,7	-17,5	-31,7	-35,5	-28,4	-30,6
1992 JANUAR	-5,9	8,1	14,2	3,8	29,5	-10,7	-19,7	-5,5	-2,7
FEBRUAR	6,7	1,8	4,5	3,8	-13,5	8,7	10,0	8,3	7,2
MAERZ	34,4	18,3	15,9	20,1	9,4	40,8	51,9	34,7	34,3
APRIL	7,0	0,5	2,4	0,5	-2,7	9,1	14,0	6,6	4,6
MAI	-3,7	-6,7	-8,3	-6,6	-4,7	-2,7	-2,5	-2,8	-3,4
JUNI	6,0	3,5	4,5	3,0	6,2	6,7	8,5	6,2	2,6
JULI	0,6	2,4	2,5	3,2	-4,3	0,0	0,2	0,9	-3,8
AUGUST	-10,4	-9,2	-8,7	-10,5	0,6	-10,8	-11,5	-10,7	-8,5
SEPTEMBER	19,1	15,6	18,2	16,6	3,9	20,2	21,4	19,7	18,0
OKTOBER	1,7	-0,7	1,8	-1,7	3,0	2,3	1,2	3,0	3,6
NOVEMBER	-10,8	-5,5	-5,4	-5,1	-8,9	-12,2	-13,4	-11,9	-9,7
DEZEMBER	-21,2	-19,0	-18,0	-20,8	-6,3	-21,9	-22,4	-21,4	-21,8
1993 JANUAR	-26,7	-12,9	-20,7	-10,1	-18,1	-30,9	-39,9	-27,0	-17,3
FEBRUAR	2,2	-0,2	4,4	-0,6	-5,6	3,1	1,4	5,3	0,1
MAERZ	54,2	35,3	44,9	33,3	33,3	61,3	69,9	58,5	50,9
APRIL	8,7	-2,8	-4,0	-2,1	-5,7	12,4	21,3	7,3	7,6
MAI	-3,4	-5,7	-3,5	-7,1	2,0	-2,8	0,3	-4,4	-6,1
JUNI	11,0	10,0	11,6	10,8	0,2	11,3	11,9	12,5	5,0
JULI	-8,1	-4,8	-2,3	-4,3	-15,0	-9,0	-9,9	-7,8	-11,1
AUGUST	-1,1	-1,8	-2,0	-2,6	6,5	-1,0	-2,1	-0,5	1,2
SEPTEMBER	12,6	10,1	10,9	10,9	0,3	13,3	14,5	12,9	10,8
VERAENDERUNG GEGEN VORJAHRESZEITRAUM IN %									
1993 JAN.-SEPT.	-3,0	-8,9	-0,3	-9,8	-18,4	-1,1	-3,9	1,6	-2,6
1992 SEPTEMBER	4,7	-3,2	4,5	-4,1	-9,8	7,2	2,8	11,9	5,4
OKTOBER	-1,2	-10,2	-0,5	-12,2	-11,0	1,6	-3,3	6,6	0,7
NOVEMBER	-0,3	-7,1	2,6	-9,3	-6,4	1,9	-1,6	6,2	-2,1
DEZEMBER	13,0	3,2	18,6	-0,6	6,3	16,5	18,4	16,6	10,3
1993 JANUAR	-11,9	-16,8	-17,6	-13,9	-32,8	-9,9	-11,3	-10,0	-6,2
FEBRUAR	-15,6	-18,4	-17,7	-17,4	-26,7	-14,5	-18,3	-12,5	-12,4
MAERZ	-3,2	-6,6	3,0	-8,4	-10,7	-2,1	-8,6	2,9	-1,6
APRIL	-1,7	-9,7	-3,4	-10,7	-13,5	0,8	-2,7	3,6	1,3
MAI	-1,4	-8,7	1,6	-11,2	-7,4	0,7	0,1	1,9	-1,5
JUNI	3,3	-3,0	8,5	-4,5	-12,6	5,1	3,3	7,9	0,8
JULI	-5,6	-9,8	3,4	-11,4	-22,4	-4,4	-7,2	-1,4	-6,9
AUGUST	4,1	-2,4	11,0	-3,6	-17,9	6,1	2,7	9,9	2,9
SEPTEMBER	-1,6	-7,1	4,2	-8,3	-20,7	0,0	-3,1	3,7	-3,4

BAUBERICHTERSTATTUNG

1 BAUHAUPTGWERBE

1.8.2.1 GELEISTETE ARBEITSSTUNDEN INSGESAMT, WOHNUNGS-, GEWERBL. BAU  
- BETRIEBE MIT 20 BESCHAFTIGTEN UND MEHR -

1 000 STD.

ZEITRAUM	GELEISTETE ARBEITS- STUNDEN INSGESAMT	DAVON				LAND- WIRTSCH. BAU	GEWERBL. UND INDUSTRIELLER BAU		
		HOCHBAU	TIEFBAU	WOHNUNGS- BAU	ZUSAMMEN		DAVON		
							HOCHBAU	TIEFBAU	
FRÜHERES BUNDESGBIET									
1992 JAN.-SEPT.	690 402	399 842	290 760	160 916	2 988	248 059	175 927	70 132	
1993 JAN.-SEPT.	676 988	398 941	278 047	175 592	2 763	230 988	163 323	67 663	
1991 SEPTEMBER	85 862	48 999	37 463	19 249	363	29 667	21 166	8 501	
OKTOBER	92 105	52 428	39 677	21 033	386	31 888	22 918	8 970	
NOVEMBER	79 325	45 696	33 629	18 361	339	27 772	19 971	7 801	
DEZEMBER	55 582	32 196	23 386	12 301	237	20 702	14 845	5 857	
1992 JANUAR	56 589	35 363	21 226	13 332	186	22 726	16 586	6 140	
FEBRUAR	60 452	37 261	23 191	14 225	241	23 577	17 254	6 323	
MAERZ	77 498	45 361	32 137	17 994	355	28 167	20 221	7 946	
APRIL	82 225	46 856	35 269	19 321	322	28 361	20 172	8 189	
MAI	79 775	45 354	34 421	18 846	362	27 317	19 378	7 939	
JUNI	84 131	47 682	36 449	19 734	407	28 933	20 528	8 405	
JULI	84 740	48 118	36 622	19 378	376	29 630	21 059	8 531	
AUGUST	74 828	42 486	32 342	17 019	344	26 477	18 752	7 725	
SEPTEMBER	90 164	51 061	39 103	21 067	395	30 871	21 937	8 934	
OKTOBER	90 795	51 750	39 045	22 090	362	30 795	21 748	9 047	
NOVEMBER	80 292	46 605	33 687	19 782	321	27 366	19 528	7 828	
DEZEMBER	64 404	37 783	26 621	16 057	303	22 255	15 832	6 423	
1993 JANUAR	51 505	32 813	18 692	13 373	167	20 031	14 566	5 465	
FEBRUAR	53 437	33 306	20 131	13 440	295	20 469	14 836	5 633	
MAERZ	78 328	46 767	31 571	19 864	231	28 027	19 864	8 163	
APRIL	81 267	47 041	34 226	21 025	317	26 938	18 908	8 030	
MAI	78 568	45 269	33 299	20 550	297	25 623	17 987	7 636	
JUNI	86 702	49 984	36 718	22 803	382	28 178	19 740	8 438	
JULI	79 781	46 637	33 144	20 547	378	26 814	18 983	7 831	
AUGUST	78 555	45 621	32 934	20 204	320	26 384	18 464	7 920	
SEPTEMBER	88 845	51 513	37 332	23 786	366	28 522	19 976	8 547	
VERAENDERUNG GEGEN VORMONAT IN %									
1991 SEPTEMBER	13,0	12,9	13,1	16,3	-8,3	9,4	8,8	10,8	
OKTOBER	7,3	8,3	5,9	9,3	6,3	7,5	8,3	5,5	
NOVEMBER	-13,9	-12,8	-16,2	-12,7	-12,2	-12,9	-12,9	-13,0	
DEZEMBER	-29,9	-29,5	-30,5	-33,0	-30,1	-25,5	-25,7	-24,9	
1992 JANUAR	1,8	9,8	-9,2	8,4	-21,5	9,8	11,7	4,8	
FEBRUAR	6,8	5,4	9,3	6,7	29,6	3,7	4,0	3,0	
MAERZ	28,2	21,7	38,6	26,5	47,3	19,5	17,2	25,7	
APRIL	6,1	3,5	9,7	7,4	-9,3	0,7	-0,2	3,1	
MAI	-3,0	-3,4	-2,4	-2,5	12,4	-3,7	-3,9	-3,1	
JUNI	5,5	5,1	5,9	4,7	12,4	5,9	5,9	5,9	
JULI	0,7	0,9	0,5	-1,8	-7,6	2,4	2,8	1,5	
AUGUST	-11,7	-11,7	-11,7	-12,2	-8,5	-10,6	-11,1	-9,4	
SEPTEMBER	20,5	20,2	20,9	23,8	14,8	16,6	17,0	15,7	
OKTOBER	0,7	1,3	-0,1	4,9	-8,4	-0,2	-0,9	1,3	
NOVEMBER	-11,6	-9,9	-13,7	-10,4	-11,3	-11,2	-10,2	-13,6	
DEZEMBER	-19,8	-18,9	-21,0	-18,8	-5,6	-18,6	-18,9	-17,9	
1993 JANUAR	-20,0	-13,2	-29,8	-16,7	-44,9	-10,0	-8,0	-14,9	
FEBRUAR	3,8	1,5	7,7	0,5	76,6	2,2	1,9	3,1	
MAERZ	46,6	40,4	56,8	47,8	-21,7	35,9	33,9	44,9	
APRIL	3,8	0,6	8,4	5,8	37,2	-3,9	-4,8	-1,6	
MAI	-3,3	-3,8	-2,7	-2,3	-6,3	-4,9	-4,9	-4,9	
JUNI	10,4	10,4	10,3	11,0	32,0	10,0	9,7	10,5	
JULI	-8,0	-8,7	-9,7	-9,9	-3,6	-4,8	-3,8	-7,2	
AUGUST	-1,5	-2,2	-0,6	-1,7	-15,3	-1,6	-2,7	1,1	
SEPTEMBER	13,1	12,9	13,4	17,7	14,4	8,1	8,2	7,9	
VERAENDERUNG GEGEN VORJAHRESZEITRAUM IN %									
1993 JAN.-SEPT.	-1,9	-0,2	-4,4	9,1	-7,5	-6,1	-7,2	-3,5	
1992 SEPTEMBER	5,0	5,5	4,4	9,4	8,8	4,1	3,6	5,1	
OKTOBER	-1,4	-1,3	-1,6	5,0	-6,2	-3,4	-5,1	0,9	
NOVEMBER	1,2	2,0	0,2	7,7	-5,3	-1,5	-2,2	0,3	
DEZEMBER	15,9	17,4	13,8	30,5	27,8	7,5	6,6	9,7	
1993 JANUAR	-9,0	-7,2	-11,9	0,3	-10,2	-11,9	-12,2	-11,0	
FEBRUAR	-11,6	-10,6	-13,2	-5,5	22,4	-13,2	-14,0	-10,9	
MAERZ	1,1	3,1	-1,8	10,4	-34,9	-0,5	-1,8	2,7	
APRIL	-1,2	0,2	-3,0	8,8	-1,6	-5,0	-6,3	-1,9	
MAI	-1,5	-0,2	-3,3	9,0	-18,0	-6,2	-7,2	-3,8	
JUNI	3,1	4,8	0,7	15,6	-3,7	-2,6	-3,8	0,4	
JULI	-5,9	-3,1	-9,5	6,0	0,5	-9,5	-10,0	-8,2	
AUGUST	5,0	7,4	1,8	18,7	-7,0	-0,4	-1,5	2,5	
SEPTEMBER	-1,5	0,9	-4,5	12,9	-7,3	-7,6	-8,8	-4,3	

BAUBERICHTERSTATTUNG

1 BAUHAUPTGEWERBE

1.8.2.2 GELEISTETE ARBEITSSTUNDEN DEFFENTL. UND VERKEHRSBAU  
- BETRIEBE MIT 20 BESCHAEFTIGTEN UND MEHR -

1 000 STD.

ZEITRAUM	DEFFENTL. BAU ZUSAMMEN	HOCHBAU				TIEFBAU			
		ZUSAMMEN	DAVON			ZUSAMMEN	DAVON		
			ORGANI- SATIONEN OHNE ERWERBS- ZWECK	GEBIETS- KOERPER- SCHAFTEN	DEUTSCHE BUNDESBahn UND BUNDESPOST		STRASSEN- BAU	GEBIETS- KOERPER- SCHAFTEN	DEUTSCHE BUNDESBahn UND BUNDESPOST
FRUEHERES BUNDESGBIET									
1992 JAN.-SEPT.	280 439	59 811	12 406	43 272	4 133	220 628	90 746	104 693	25 189
1993 JAN.-SEPT.	267 647	57 263	12 532	40 884	3 847	210 384	85 873	103 226	21 285
1991 SEPTEMBER	36 583	7 621	1 554	5 489	578	28 962	12 456	13 233	3 273
OKTOBER	38 798	8 091	1 625	5 885	581	30 707	13 179	13 989	3 539
NOVEMBER	32 853	7 025	1 417	5 133	476	25 828	10 805	11 855	3 168
DEZEMBER	22 342	4 813	984	3 440	389	17 529	7 092	8 395	2 042
1992 JANUAR	20 345	5 259	1 136	3 704	419	15 086	5 472	7 733	1 881
FEBRUAR	22 409	5 541	1 144	3 987	410	16 868	6 250	8 519	2 099
MAERZ	30 982	6 791	1 401	4 913	477	24 191	9 566	11 680	2 945
APRIL	34 221	7 141	1 481	5 164	506	27 080	11 323	12 609	3 148
MAI	33 250	6 768	1 352	4 940	476	26 482	11 095	12 317	3 070
JUNI	35 057	7 013	1 412	5 119	482	28 044	11 860	13 074	3 110
JULI	35 356	7 265	1 501	5 279	485	28 091	11 910	13 121	3 060
AUGUST	30 988	6 371	1 322	4 636	413	24 617	10 390	11 562	2 665
SEPTEMBER	37 831	7 662	1 657	5 540	465	30 169	12 880	14 078	3 211
OKTOBER	37 548	7 550	1 623	5 465	462	29 998	12 664	14 197	3 137
NOVEMBER	32 833	6 974	1 525	4 962	487	25 859	10 703	12 330	2 826
DEZEMBER	25 789	5 591	1 231	3 929	431	20 198	8 384	9 632	2 182
1993 JANUAR	17 934	4 707	947	3 398	362	13 227	4 873	6 815	1 539
FEBRUAR	19 233	4 795	971	3 418	346	14 498	5 349	7 560	1 589
MAERZ	30 206	6 798	1 446	4 868	484	23 408	9 029	11 847	2 532
APRIL	32 987	6 791	1 429	4 925	437	26 196	10 723	12 720	2 753
MAI	32 098	6 435	1 421	4 543	471	25 663	10 778	12 305	2 580
JUNI	35 329	7 049	1 584	5 005	460	28 280	11 946	13 576	2 758
JULI	32 042	6 729	1 534	4 791	404	25 313	10 649	12 264	2 400
AUGUST	31 647	6 633	1 516	4 689	428	25 014	10 449	12 130	2 435
SEPTEMBER	36 171	7 386	1 684	5 247	455	28 785	12 077	14 009	2 699
VERAENDERUNG GEGEN VORMONAT IN %									
1991 SEPTEMBER	13,6	12,9	14,3	11,6	22,2	13,7	13,9	14,2	11,3
OKTOBER	6,1	6,2	4,6	7,2	0,5	6,0	5,8	5,7	8,1
NOVEMBER	-15,3	-13,2	-12,8	-12,8	-18,2	-15,9	-18,0	-15,3	-10,5
DEZEMBER	-32,0	-31,5	-30,6	-33,0	-18,1	-32,1	-34,4	-29,2	-35,5
1992 JANUAR	-8,9	9,3	15,4	7,7	7,7	-13,9	-22,8	-7,9	-7,9
FEBRUAR	10,1	5,4	0,7	7,6	-2,1	11,8	14,2	10,2	11,6
MAERZ	38,3	22,6	22,5	23,2	16,3	43,4	53,1	37,1	40,3
APRIL	10,5	5,2	5,7	4,9	6,1	11,9	18,4	8,0	6,9
MAI	-2,8	-5,2	-8,7	-4,2	-5,9	-2,2	-2,0	-2,3	-2,6
JUNI	5,4	3,6	4,4	3,6	1,3	5,9	6,9	6,1	1,3
JULI	0,9	3,6	6,3	3,1	0,6	0,2	0,4	0,4	-1,6
AUGUST	-12,4	-12,3	-11,9	-12,2	-14,8	-12,4	-12,8	-11,9	-12,9
SEPTEMBER	22,1	20,3	25,3	19,5	12,6	22,6	24,0	21,8	20,5
OKTOBER	-0,7	-1,5	-2,1	-1,4	-0,6	-0,6	-1,7	0,8	-2,3
NOVEMBER	-12,6	-7,6	-6,0	-9,2	5,4	-13,8	-15,5	-13,2	-9,9
DEZEMBER	-21,5	-19,8	-19,3	-20,8	-11,5	-21,9	-21,7	-21,9	-22,8
1993 JANUAR	-30,5	-15,8	-23,1	-13,5	-16,0	-34,5	-41,9	-29,2	-29,5
FEBRUAR	7,2	0,6	2,5	0,6	-4,4	9,6	9,8	10,9	3,2
MAERZ	57,1	43,6	48,9	42,4	39,9	61,5	68,8	56,7	59,3
APRIL	9,2	-0,1	-1,2	1,2	-3,7	11,9	18,8	7,4	8,7
MAI	-2,7	-5,2	-0,6	-7,8	7,8	-2,0	0,5	-3,3	-6,3
JUNI	10,1	9,5	11,5	10,2	-2,3	10,2	10,8	10,3	6,9
JULI	-9,3	-4,5	-3,2	-4,3	-12,2	-10,5	-10,9	-9,7	-13,0
AUGUST	-1,2	-1,4	-1,2	-2,1	5,9	-1,2	-1,9	-1,1	1,5
SEPTEMBER	14,3	11,4	11,1	11,9	6,3	15,1	15,6	15,5	10,8
VERAENDERUNG GEGEN VORJAHRESZEITRAUM IN %									
1993 JAN.-SEPT.	-4,6	-4,3	1,0	-5,5	-6,9	-4,6	-5,4	-1,4	-15,5
1992 SEPTEMBER	3,4	0,5	6,6	0,9	-19,6	4,2	3,4	6,4	-1,9
OKTOBER	-3,2	-6,7	-0,1	-7,1	-20,5	-2,3	-3,9	1,5	-11,4
NOVEMBER	-0,1	-0,7	7,6	-3,3	2,5	0,1	-0,9	4,0	-10,8
DEZEMBER	15,4	16,2	25,1	14,2	10,8	15,2	18,2	14,7	6,9
1993 JANUAR	-11,9	-10,5	-16,6	-8,3	-13,6	-12,3	-10,9	-11,9	-18,2
FEBRUAR	-14,2	-14,5	-15,1	-14,3	-15,6	-14,1	-14,4	-11,3	-24,3
MAERZ	-2,5	0,1	3,2	-0,9	1,5	-3,2	-5,6	1,4	-14,0
APRIL	-3,6	-4,9	-3,5	-4,4	-13,6	-3,3	-5,3	0,9	-12,5
MAI	-3,5	-4,9	5,1	-8,0	-1,1	-3,1	-2,9	-0,1	-16,0
JUNI	0,8	0,5	12,2	-2,2	-4,6	0,8	0,7	3,8	-11,3
JULI	-9,4	-7,4	2,2	-9,2	-16,7	-9,9	-10,6	-6,5	-21,6
AUGUST	2,1	4,1	14,7	1,1	3,6	1,6	0,6	4,9	-8,6
SEPTEMBER	-4,4	-3,6	1,6	-5,3	-2,2	-4,6	-6,2	-0,5	-15,9

BAUBERICHTERSTATTUNG

1 BAUHAUPTGEWERBE

1.8.2.1 GELEISTETE ARBEITSSTUNDEN INSGESAMT, WOHNUNGS-, GEWERBL. BAU  
- BETRIEBE MIT 20 BESCHAEFTIGTEN UND MEHR -

1 000 STD.

ZEITRAUM	GELEISTETE ARBEITS- STUNDEN INSGESAMT	DAVON		WOHNUNGS- BAU	LAND- WIRTSCH. BAU	GEWERBL. UND INDUSTRIELLER BAU		
		HOCHBAU	TIEFBAU			ZUSAMMEN	HOCHBAU	TIEFBAU
NEUE LAENDER UND BERLIN-OST 1)								
1992 JAN.-SEPT.	259 847	169 487	96 360	40 656	2 204	114 123	88 864	25 259
1993 JAN.-SEPT.	285 475	174 402	111 073	53 255	1 974	126 111	93 053	33 058
1991 SEPTEMBER	28 989	18 792	10 197	4 939	361	11 860	9 484	2 476
OKTOBER	31 965	20 423	11 542	5 361	344	13 077	10 426	2 651
NOVEMBER	30 794	19 444	11 350	4 931	315	12 419	9 913	2 505
DEZEMBER	22 315	14 286	8 029	3 369	186	9 153	7 292	1 861
1992 JANUAR	24 858	16 864	7 994	3 927	255	10 945	9 022	1 923
FEBRUAR	25 052	16 453	8 599	3 771	192	11 411	8 950	2 461
MAERZ	29 911	18 915	10 996	4 431	255	13 079	10 281	2 798
APRIL	29 450	18 351	11 099	4 541	219	12 768	9 939	2 829
MAI	28 044	17 461	10 583	4 419	222	12 206	9 522	2 684
JUNI	30 628	18 924	11 704	5 075	299	13 213	10 141	3 072
JULI	30 759	19 008	11 751	4 886	274	13 594	10 445	3 149
AUGUST	28 699	17 812	11 087	4 471	217	12 574	9 608	2 966
SEPTEMBER	32 446	19 899	12 547	5 135	271	14 333	10 956	3 377
OKTOBER	35 382	21 254	14 128	5 897	331	15 330	11 451	3 879
NOVEMBER	33 087	19 961	13 126	5 506	278	14 309	10 643	3 666
DEZEMBER	26 578	16 287	10 291	4 541	190	11 522	8 629	2 893
1993 JANUAR	24 723	16 185	8 598	4 200	157	11 814	9 113	2 701
FEBRUAR	23 029	15 343	7 686	3 945	152	11 096	8 573	2 523
MAERZ	31 960	20 089	11 877	5 472	235	14 727	11 148	3 579
APRIL	32 905	19 599	13 306	5 676	222	14 618	10 745	3 873
MAI	31 330	18 680	12 650	5 755	177	13 668	9 988	3 680
JUNI	36 016	21 469	14 547	7 041	219	15 426	11 146	4 280
JULI	34 311	20 556	13 755	6 772	247	14 639	10 643	3 986
AUGUST	34 064	20 307	13 757	6 837	284	14 407	10 369	4 038
SEPTEMBER	37 137	22 180	14 957	7 557	281	15 716	11 328	4 388
VERAENDERUNG GEGEN VORMONAT IN %								
1991 SEPTEMBER	6,5	4,7	9,8	4,8	15,3	5,0	3,9	9,7
OKTOBER	10,3	8,7	13,2	7,2	-4,7	9,3	9,9	7,1
NOVEMBER	-3,7	-4,8	-1,7	-8,0	-8,4	-5,0	-4,9	-5,5
DEZEMBER	-27,5	-26,5	-29,3	-31,7	-41,0	-26,3	-26,4	-25,7
1992 JANUAR	11,4	18,0	-0,4	16,6	37,1	19,6	23,7	3,3
FEBRUAR	0,8	-2,4	7,6	-4,0	-24,7	4,3	-0,8	28,0
MAERZ	19,4	15,0	27,9	17,5	32,8	14,6	14,9	13,7
APRIL	-1,5	-3,0	0,9	2,5	-14,1	-2,4	-3,3	1,1
MAI	-4,8	-4,8	-4,6	-2,7	1,4	-4,4	-4,2	-5,1
JUNI	9,2	8,4	10,6	14,8	34,7	8,3	6,5	14,5
JULI	0,4	0,4	0,4	-3,7	-8,4	2,9	3,0	2,5
AUGUST	-6,7	-7,3	-5,7	-8,5	-20,8	-7,5	-8,0	-5,8
SEPTEMBER	13,1	13,0	13,2	14,9	24,9	14,0	14,0	13,9
OKTOBER	9,0	6,8	12,6	14,8	22,1	7,0	4,5	14,9
NOVEMBER	-6,5	-6,1	-7,1	-6,6	-16,6	-6,7	-7,1	-5,5
DEZEMBER	-19,7	-18,4	-21,6	-17,5	-31,2	-19,5	-18,9	-21,1
1993 JANUAR	-7,0	-0,6	-17,0	-7,5	-17,4	2,5	5,6	-6,6
FEBRUAR	-6,9	-5,2	-10,0	-6,1	-3,2	-6,1	-5,9	-6,6
MAERZ	38,8	30,9	54,5	38,7	54,6	32,7	30,0	41,9
APRIL	3,0	-2,4	12,0	3,7	-5,5	-0,7	-3,6	8,2
MAI	-4,8	-4,7	-4,9	1,4	-20,3	-6,5	-7,0	-5,0
JUNI	16,0	14,9	15,0	22,3	23,7	12,9	11,6	16,3
JULI	-4,7	-4,3	-5,4	-3,8	12,8	-5,1	-4,5	-6,6
AUGUST	-0,7	-1,2	0,0	1,0	15,0	-1,6	-2,6	1,1
SEPTEMBER	9,0	8,2	8,7	10,5	-1,1	9,1	9,2	8,7
VERAENDERUNG GEGEN VORJAHRESZEITRAUM IN %								
1993 JAN.-SEPT.	9,9	6,7	15,3	31,0	-10,4	10,5	4,7	30,9
1992 SEPTEMBER	11,9	5,9	23,0	2,7	-24,9	19,8	15,5	36,4
OKTOBER	10,7	4,1	22,4	10,0	-3,8	17,2	9,8	46,3
NOVEMBER	7,4	2,7	15,6	11,7	-12,4	15,2	7,4	46,3
DEZEMBER	19,1	14,0	28,2	34,8	2,2	25,9	18,3	55,5
1993 JANUAR	-0,5	-4,0	6,8	7,0	-38,4	7,9	1,0	40,5
FEBRUAR	-8,1	-6,7	-10,6	4,6	-20,8	-2,8	-4,2	2,5
MAERZ	6,9	6,2	8,0	23,5	-7,8	12,6	8,4	27,9
APRIL	11,7	6,8	19,9	25,0	1,4	14,5	8,1	36,9
MAI	11,7	7,0	19,5	30,2	-20,3	12,0	4,9	37,1
JUNI	17,6	13,4	24,3	38,7	-26,8	16,7	9,9	39,3
JULI	11,5	8,1	17,1	38,6	-9,9	7,7	1,9	26,9
AUGUST	18,7	15,3	24,1	62,9	30,9	14,6	7,9	36,1
SEPTEMBER	14,5	11,5	19,2	47,2	3,7	9,6	3,4	29,9

1) SIEHE HINWEIS ZU DEN BAUBERICHTERSTATTUNGEN IN DEN NEUEN LAENDERN UND BERLIN-OST, S.6,7.

BAUBERICHTERSTATTUNG

1 BAUHAUPTGEBERBE

1.8.2.2 GELEISTETE ARBEITSSTUNDEN OEFFENTL. UND VERKEHRSBAU  
- BETRIEBE MIT 20 BESCHAEFTIGTEN UND MEHR -

1 000 STD.

ZEITRAUM	OEFFENTL. BAU ZUSAMMEN	HOCHBAU				TIEFBAU			
		ZUSAMMEN	DAVON			ZUSAMMEN	DAVON		
			ORGANI- SATIONEN OHNE ERWERBS- ZWECK	GEBIETS- KOERPER- SCHAFTEN	DEUTSCHE BUNDESBahn UND BUNDESPOST		STRASSEN- BAU	GEBIETS- KOERPER- SCHAFTEN	DEUTSCHE BUNDESBahn UND BUNDESPOST
NEUE LAENDER UND BERLIN-OST 1) :									
1992 JAN.-SEPT.	102 864	31 763	3 635	23 414	4 714	71 101	24 979	33 915	12 207
1993 JAN.-SEPT.	104 135	26 120	3 464	19 284	3 372	78 015	25 344	37 548	15 123
1991 SEPTEMBER	11 669	3 948	375	3 044	529	7 721	3 267	3 245	1 209
OKTOBER	13 183	4 292	437	3 281	574	8 891	3 748	3 819	1 324
NOVEMBER	13 129	4 285	475	3 284	526	8 844	3 599	3 898	1 347
DEZEMBER	9 607	3 439	358	2 644	437	6 168	2 197	2 878	1 093
1992 JANUAR	9 731	3 660	397	2 612	651	6 071	1 984	2 917	1 170
FEBRUAR	9 678	3 540	458	2 566	516	6 138	1 951	3 016	1 171
MAERZ	12 146	3 948	455	2 957	536	8 198	2 891	3 861	1 446
APRIL	11 922	3 652	419	2 753	480	8 270	2 877	3 950	1 443
MAI	11 197	3 298	390	2 444	464	7 899	2 750	3 784	1 365
JUNI	12 041	3 409	409	2 484	516	8 632	3 159	4 033	1 440
JULI	12 005	3 403	366	2 567	470	8 602	3 145	4 140	1 317
AUGUST	11 437	3 316	383	2 385	548	8 121	2 931	3 850	1 340
SEPTEMBER	12 707	3 537	358	2 646	539	9 170	3 291	4 364	1 515
OKTOBER	13 824	3 575	429	2 580	566	10 249	3 699	4 792	1 758
NOVEMBER	12 996	3 536	416	2 670	450	9 460	3 470	4 394	1 596
DEZEMBER	10 325	2 927	361	2 119	447	7 398	2 612	3 609	1 277
1993 JANUAR	8 552	2 715	316	2 042	357	5 837	1 740	2 775	1 322
FEBRUAR	7 836	2 673	348	1 992	333	5 163	1 355	2 534	1 274
MAERZ	11 526	3 228	465	2 342	421	8 298	2 358	4 151	1 789
APRIL	12 389	2 956	406	2 134	416	9 433	3 094	4 442	1 897
MAI	11 730	2 760	349	2 012	399	8 970	3 086	4 097	1 787
JUNI	13 330	3 063	392	2 259	412	10 267	3 564	4 876	1 827
JULI	12 653	2 894	397	2 160	337	9 759	3 328	4 757	1 674
AUGUST	12 536	2 817	376	2 080	361	9 719	3 229	4 804	1 686
SEPTEMBER	13 583	3 014	415	2 263	336	10 569	3 590	5 112	1 867
VERAENDERUNG GEGEN VORMONAT IN %									
1991 SEPTEMBER	8,4	5,8	-21,1	9,9	8,6	9,9	14,1	8,0	4,2
OKTOBER	13,0	8,7	16,5	7,8	8,5	15,2	14,7	17,7	9,5
NOVEMBER	-0,4	-0,2	8,7	0,1	-8,4	-0,5	-4,0	2,1	1,7
DEZEMBER	-26,8	-19,7	-24,6	-19,5	-16,9	-30,3	-39,0	-26,2	-18,9
1992 JANUAR	1,3	6,4	10,9	-1,2	49,0	-1,6	-9,7	1,4	7,0
FEBRUAR	-0,6	-3,3	15,4	-1,8	-20,7	1,1	-1,7	3,4	0,1
MAERZ	25,5	11,5	-0,7	15,2	3,9	33,6	48,2	28,0	23,5
APRIL	-1,8	-7,5	-7,9	-6,9	-10,4	0,9	-0,5	2,3	-0,2
MAI	-6,1	-9,7	-6,9	-11,2	-3,3	-4,5	-4,4	-4,2	-5,4
JUNI	7,5	3,4	4,9	1,6	11,2	9,3	14,9	6,6	5,5
JULI	-0,3	-0,2	-10,5	3,3	-8,9	-0,3	-0,4	2,7	-8,5
AUGUST	-4,7	-2,6	4,6	-7,1	16,6	-5,6	-6,8	-7,0	1,7
SEPTEMBER	11,1	6,7	-6,5	10,9	-2,7	12,9	12,3	13,4	13,1
OKTOBER	8,8	1,1	19,8	-2,5	6,2	11,8	12,4	9,8	16,0
NOVEMBER	-6,0	-1,1	-3,0	3,5	-20,5	-7,7	-6,2	-8,3	-9,2
DEZEMBER	-20,6	-17,2	-13,2	-20,6	-0,7	-21,8	-24,7	-20,1	-20,0
1993 JANUAR	-17,2	-7,2	-12,5	-3,6	-20,1	-21,1	-33,4	-20,9	3,5
FEBRUAR	-8,4	-1,5	10,1	-2,4	-6,7	-11,5	-22,1	-8,7	-3,6
MAERZ	47,1	20,8	33,6	17,6	26,4	60,7	74,0	63,8	40,4
APRIL	7,5	-8,4	-12,7	-8,9	-1,2	13,7	31,2	7,0	6,0
MAI	-5,3	-6,6	-14,0	-5,7	-4,1	-4,9	-0,3	-7,8	-5,8
JUNI	13,6	11,0	12,3	12,3	3,3	14,5	15,5	19,0	2,2
JULI	-5,1	-5,5	1,3	-4,4	-18,2	-4,9	-6,6	-2,4	-8,4
AUGUST	-0,9	-2,7	-5,3	-3,7	7,1	-0,4	-3,0	1,0	0,7
SEPTEMBER	8,4	7,0	10,4	8,8	-6,9	8,7	11,2	6,4	10,7
VERAENDERUNG GEGEN VORJAHRESZEITRAUM IN %									
1993 JAN.-SEPT.	1,2	-17,8	-4,7	-17,6	-28,5	9,7	1,5	10,7	23,9
1992 SEPTEMBER	8,9	-10,4	-4,5	-13,1	0,8	18,8	0,7	34,5	25,3
OKTOBER	4,9	-16,7	-1,8	-21,4	-1,4	15,3	-1,3	25,5	32,8
NOVEMBER	-1,0	-17,5	-12,4	-18,7	-14,4	7,0	-3,6	12,7	18,5
DEZEMBER	7,5	-14,9	0,8	-19,9	2,3	19,9	18,9	21,9	16,8
1993 JANUAR	-12,1	-25,8	-20,4	-21,8	-45,2	-3,9	-12,3	-4,9	13,0
FEBRUAR	-19,0	-24,5	-24,0	-22,4	-35,5	-15,9	-30,5	-16,0	8,8
MAERZ	-5,1	-18,2	2,2	-20,8	-21,5	1,2	-18,4	7,5	23,7
APRIL	3,9	-19,1	-3,1	-22,5	-13,3	14,1	7,5	12,5	31,5
MAI	4,8	-16,3	-10,5	-17,7	-14,0	13,6	12,2	8,3	30,9
JUNI	10,7	-10,1	-4,2	-9,1	-20,2	18,9	12,8	20,9	26,9
JULI	5,4	-15,0	8,5	-15,9	-28,3	13,5	5,8	14,9	27,1
AUGUST	9,6	-15,0	-1,8	-12,8	-34,1	19,7	10,2	24,8	25,8
SEPTEMBER	6,9	-14,8	15,9	-14,5	-37,0	15,3	9,1	17,1	23,2

1) SIEHE HINWEIS ZU DEN BAUBERICHTERSTATTUNGEN IN DEN NEUEN LAENDERN UND BERLIN-OST, S.6,7.

BAUBERICHTERSTATTUNG

1 BAUHAUPTGEWERBE

1.8.3.1 GESAMTUMSATZ, BAUGEWERBL. UMSATZ INSGESAMT, WOHNUNGSBAU, GEWERBL. BAU  
- BETRIEBE MIT 20 BESCHAEFFTIGTEN UND MEHR -

1 000 DM

ZEITRAUM	GESAMT- UMSATZ	BAUGEWERBLICHER UMSATZ								
		ZUSAMMEN	DAVON		WOHNUNGS- BAU	LAND- WIRTSCH. BAU	GEWERBL. UND INDUSTRIELLER BAU			
			HOCHBAU	TIEFBAU			ZUSAMMEN	HOCHBAU	TIEFBAU	
DEUTSCHLAND										
1992 JAN.-SEPT.	110 309 164	107 694 407	65 009 448	42 684 959	21 687 253	494 636	43 812 092	33 088 398	10 723 694	
1993 JAN.-SEPT.	116 943 272	114 364 123	70 194 037	44 170 086	25 255 031	508 949	46 247 454	34 589 090	11 658 364	
1991 SEPTEMBER	12 936 790	12 612 300	7 430 951	5 181 349	2 504 328	65 010	4 909 424	3 697 572	1 211 852	
OKTOBER	14 121 054	13 788 157	8 082 776	5 705 381	2 799 095	67 188	5 198 843	3 936 256	1 262 587	
NOVEMBER	14 496 218	14 156 208	8 167 538	5 988 668	2 737 675	75 583	5 324 851	3 982 624	1 342 227	
DEZEMBER	15 471 169	15 165 872	9 063 681	6 102 191	3 111 048	64 242	5 865 154	4 421 131	1 444 023	
1992 JANUAR	8 241 134	8 057 291	5 093 283	2 964 008	1 630 766	32 137	3 451 768	2 658 013	793 755	
FEBRUAR	8 581 622	8 375 541	5 461 549	2 913 992	1 787 072	34 148	3 614 912	2 797 962	816 950	
MAERZ	11 128 976	10 835 700	6 886 626	3 949 074	2 257 667	51 630	4 531 407	3 505 555	1 025 852	
APRIL	12 015 001	11 724 908	7 179 472	4 545 436	2 408 388	47 006	4 812 697	3 666 328	1 146 369	
MAI	12 695 066	12 380 141	7 502 641	4 877 500	2 550 191	52 012	4 950 638	3 764 842	1 185 798	
JUNI	14 038 821	13 695 691	8 016 385	5 679 306	2 717 370	73 838	5 442 559	4 078 362	1 364 197	
JULI	14 520 136	14 188 647	8 260 985	5 927 662	2 816 427	73 747	5 556 905	4 118 240	1 438 665	
AUGUST	13 940 304	13 632 493	7 971 071	5 661 422	2 589 851	61 894	5 572 833	4 160 989	1 411 844	
SEPTEMBER	15 148 104	14 803 995	8 637 436	6 168 556	2 929 521	68 224	5 878 373	4 338 107	1 540 266	
OKTOBER	16 182 999	15 836 182	9 238 036	6 598 126	3 278 143	80 350	6 048 542	4 478 014	1 570 528	
NOVEMBER	16 394 703	16 055 067	9 321 161	6 739 906	3 345 785	79 630	6 017 275	4 387 728	1 629 547	
DEZEMBER	20 933 360	20 561 383	12 509 972	8 051 411	4 419 902	76 019	7 914 804	6 026 011	1 888 793	
1993 JANUAR	8 805 291	8 636 148	5 523 577	3 112 571	1 839 463	22 124	3 694 412	2 886 559	807 853	
FEBRUAR	8 273 830	8 080 623	5 298 975	2 781 648	1 783 125	43 680	3 506 541	2 703 979	802 582	
MAERZ	11 774 294	11 490 720	7 379 933	4 110 787	2 506 232	37 582	5 005 106	3 777 450	1 227 656	
APRIL	12 818 820	12 526 205	7 685 554	4 840 651	2 670 600	54 229	5 217 536	3 885 263	1 332 273	
MAI	13 394 333	13 096 499	7 856 809	5 239 690	2 905 551	57 570	5 080 081	3 750 570	1 329 511	
JUNI	15 610 035	15 271 277	9 058 267	6 213 010	3 333 889	71 502	5 990 563	4 402 138	1 588 425	
JULI	15 371 393	15 039 053	9 010 336	6 022 717	3 366 559	83 038	5 852 032	4 305 062	1 546 970	
AUGUST	14 841 418	14 515 183	8 780 561	5 734 622	3 201 857	62 900	5 752 567	4 272 100	1 480 467	
SEPTEMBER	16 053 868	15 714 415	9 600 025	6 114 330	3 647 755	76 324	6 148 616	4 605 969	1 542 647	
VERAENDERUNG GEGEN VORMONAT IN %										
1991 SEPTEMBER	7,1	7,1	5,7	9,1	6,6	-2,9	6,5	5,2	10,7	
OKTOBER	9,2	9,3	8,8	10,1	11,8	3,4	5,9	6,5	4,2	
NOVEMBER	2,7	2,7	1,0	5,0	-2,2	12,5	2,4	1,2	6,3	
DEZEMBER	6,7	7,1	11,0	1,9	13,6	-15,0	10,1	11,0	7,6	
1992 JANUAR	-46,7	-46,9	-43,8	-51,4	-47,6	-50,0	-41,1	-39,9	-45,0	
FEBRUAR	4,1	3,9	7,2	-1,7	9,6	6,3	4,7	5,3	2,9	
MAERZ	29,7	29,4	26,1	35,6	26,3	51,2	25,4	25,3	25,6	
APRIL	8,0	8,2	4,3	15,1	6,7	-9,0	6,2	4,6	11,7	
MAI	5,7	5,6	4,5	7,3	5,9	10,6	2,9	2,7	3,4	
JUNI	10,6	10,6	6,8	16,4	6,6	42,0	9,9	8,3	15,0	
JULI	3,4	3,6	3,1	4,4	3,6	-0,1	2,1	1,0	5,5	
AUGUST	-4,0	-3,9	-3,5	-4,5	-8,0	-16,1	0,3	1,0	-1,9	
SEPTEMBER	8,7	8,6	8,4	8,9	13,1	10,2	5,5	4,3	9,1	
OKTOBER	6,8	7,0	7,0	7,0	11,9	17,8	2,9	3,2	2,0	
NOVEMBER	1,3	1,4	0,9	2,1	2,1	-0,9	-0,5	-2,0	3,8	
DEZEMBER	27,7	28,1	34,2	19,6	32,1	-4,5	31,5	37,3	15,9	
1993 JANUAR	-57,9	-58,0	-55,8	-61,3	-58,4	-70,9	-53,3	-52,1	-57,2	
FEBRUAR	-8,0	-6,4	-4,1	-10,6	-3,1	97,4	-5,1	-6,3	-0,7	
MAERZ	42,3	42,2	39,3	47,8	40,6	-14,0	42,7	39,7	53,0	
APRIL	8,9	9,0	4,1	17,8	6,6	44,3	4,2	2,9	8,5	
MAI	4,5	4,6	2,2	8,2	8,8	6,2	-2,6	-3,5	-0,2	
JUNI	16,5	16,6	15,3	18,6	14,7	24,2	17,9	17,4	19,5	
JULI	-1,5	-1,6	-0,5	-3,1	1,0	16,1	-2,3	-2,2	-2,6	
AUGUST	-3,4	-3,4	-2,6	-4,8	-4,9	-24,3	-1,7	-0,8	-4,3	
SEPTEMBER	8,2	8,3	9,3	6,6	13,9	21,3	6,9	7,8	4,2	
VERAENDERUNG GEGEN VORJAHRESZEITRAUM IN %										
1993 JAN.-SEPT.	6,0	6,2	8,0	3,5	16,5	2,9	5,6	4,5	8,7	
1992 SEPTEMBER	17,1	17,4	16,2	19,0	17,0	4,9	19,7	17,3	27,1	
OKTOBER	14,6	14,9	14,9	15,6	17,1	19,6	16,3	13,8	24,4	
NOVEMBER	13,1	13,4	14,1	12,4	22,2	5,4	13,0	10,2	21,4	
DEZEMBER	35,3	35,6	38,0	31,9	42,1	18,3	34,9	36,3	30,8	
1993 JANUAR	6,8	7,2	8,4	5,0	12,8	-31,2	7,0	8,6	1,8	
FEBRUAR	-3,6	-3,5	-3,0	-4,5	-0,2	27,9	-3,0	-3,4	-1,8	
MAERZ	5,8	6,0	7,2	4,1	11,0	-27,2	10,5	7,8	19,7	
APRIL	6,7	6,8	7,0	6,5	10,9	15,4	8,4	6,0	16,2	
MAI	5,5	5,8	4,7	7,4	13,9	10,7	2,6	-0,4	12,1	
JUNI	11,2	11,5	13,0	9,4	22,7	-3,2	10,1	7,9	16,4	
JULI	5,9	6,0	9,1	1,6	19,5	12,6	5,3	4,5	7,5	
AUGUST	8,5	8,5	10,2	1,3	23,6	1,6	3,2	2,7	4,9	
SEPTEMBER	6,0	6,1	11,1	-0,8	24,5	11,9	4,6	6,2	0,2	

BAUBERICHTERSTATTUNG

1 BAUHAUPTGEWERBE

1.8.3.2 UMSATZ OEFFENTLICHER UND VERKEHRSBAU  
- BETRIEBE MIT 20 BESCHAEFFTIGTEN UND MEHR -

1 000 DM

ZEITRAUM	OEFFENTL. BAU ZUSAMMEN	HOCHBAU					TIEFBAU				
		ZUSAMMEN	DAVON			ZUSAMMEN	DAVON				
			ORGANI- SATIONEN OHNE ERWERBS- ZWECK	GEBIETS- KOERPER- SCHAFTEN	DEUTSCHE BUNDESBAHN UND BUNDESPOST		STRASSEN- BAU	GEBIETS- KOERPER- SCHAFTEN	DEUTSCHE BUNDESBAHN UND BUNDESPOST		
DEUTSCHLAND											
1992 JAN.-SEPT.	41 700 426	9 739 161	1 561 658	7 133 158	1 044 345	31 961 265	13 267 948	15 208 127	3 485 190		
1993 JAN.-SEPT.	42 352 689	9 840 967	1 640 351	6 949 576	1 251 040	32 511 722	13 033 662	16 267 875	3 210 185		
1991 SEPTEMBER	5 133 538	1 164 041	186 705	854 094	123 242	3 969 497	1 831 434	1 744 156	393 907		
OKTOBER	5 723 031	1 280 237	206 590	950 369	123 278	4 442 794	2 086 149	1 927 278	429 367		
NOVEMBER	6 018 097	1 371 656	197 007	1 059 044	115 605	4 646 441	2 161 772	2 040 290	444 379		
DEZEMBER	6 125 428	1 467 260	218 764	1 102 216	146 280	4 658 168	2 004 661	2 196 126	457 381		
1992 JANUAR	2 942 620	772 367	122 778	563 910	85 679	2 170 253	821 113	1 074 548	274 592		
FEBRUAR	2 939 409	842 367	140 458	619 639	82 270	2 097 042	740 501	1 107 245	249 296		
MAERZ	3 994 996	1 071 774	166 667	796 599	108 508	2 923 222	1 148 999	1 436 160	398 063		
APRIL	4 456 817	1 057 750	169 199	779 270	109 281	3 393 067	1 402 299	1 624 186	372 582		
MAI	4 827 300	1 135 596	174 480	844 315	116 801	3 691 704	1 553 692	1 732 791	405 221		
JUNI	5 461 924	1 146 815	181 929	841 337	123 549	4 315 109	1 818 376	2 049 246	447 487		
JULI	5 741 568	1 252 571	200 478	899 126	152 967	4 488 997	1 955 698	2 041 207	492 092		
AUGUST	5 407 915	1 158 337	191 670	842 366	124 301	4 249 578	1 828 194	1 975 153	446 231		
SEPTEMBER	6 927 877	1 301 584	213 999	946 596	140 989	4 626 293	1 999 076	2 167 591	459 625		
OKTOBER	6 429 117	1 401 519	211 281	1 019 644	170 594	5 027 598	2 162 638	2 344 878	520 082		
NOVEMBER	6 612 377	1 508 018	235 289	1 108 147	164 582	5 104 359	2 260 129	2 331 023	513 207		
DEZEMBER	8 150 658	1 988 040	320 190	1 360 276	307 572	6 162 618	2 570 569	2 945 628	646 421		
1993 JANUAR	3 080 149	775 431	126 733	565 449	83 249	2 304 718	945 790	1 082 757	276 171		
FEBRUAR	2 747 277	768 191	124 825	544 117	99 249	1 979 086	722 151	1 041 743	215 192		
MAERZ	3 941 800	1 058 669	175 616	736 989	146 064	2 883 131	992 838	1 581 098	309 195		
APRIL	4 583 840	1 075 462	173 288	757 012	145 162	3 508 378	1 333 537	1 784 548	390 293		
MAI	5 053 297	1 143 118	198 051	788 162	156 905	3 910 179	1 579 858	1 930 398	399 923		
JUNI	5 875 323	1 250 738	204 082	857 871	188 785	4 624 585	1 944 776	2 252 579	427 230		
JULI	5 731 424	1 255 677	212 529	906 110	137 038	4 475 747	1 853 771	2 199 689	422 287		
AUGUST	5 497 859	1 243 704	200 573	875 665	167 466	4 254 155	1 760 665	2 109 072	384 418		
SEPTEMBER	5 841 720	1 269 977	224 654	918 201	127 122	4 571 743	1 900 276	2 285 991	385 476		
VERAENDERUNG GEGEN VORMONAT IN %											
1991 SEPTEMBER	8,0	6,1	3,5	4,5	24,7	8,6	13,7	4,1	6,9		
OKTOBER	11,5	10,0	10,7	11,3	0,0	11,9	13,9	10,6	9,0		
NOVEMBER	5,2	7,1	-4,6	11,4	-6,2	4,6	3,6	5,9	3,5		
DEZEMBER	1,8	7,0	11,0	4,1	26,5	0,3	-7,3	7,6	2,9		
1992 JANUAR	-52,0	-47,4	-43,9	-48,8	-41,4	-53,4	-59,0	-51,1	-40,0		
FEBRUAR	-0,1	9,1	14,4	9,9	-4,0	-3,4	-9,8	3,0	-9,2		
MAERZ	35,9	27,2	18,7	28,6	31,9	39,4	55,2	29,7	35,6		
APRIL	11,6	-1,3	1,5	-2,2	0,7	16,3	22,0	13,1	10,2		
MAI	8,3	7,4	3,1	8,3	6,9	8,6	10,8	6,7	8,8		
JUNI	13,1	1,0	4,3	-0,4	5,8	18,9	17,0	18,3	10,4		
JULI	5,1	9,2	10,2	6,9	23,8	4,0	7,6	-0,4	10,0		
AUGUST	-5,8	-7,5	-4,4	-6,3	-18,7	-5,3	-6,5	-3,2	-9,3		
SEPTEMBER	9,6	12,4	11,6	12,4	13,4	8,9	9,3	9,7	3,0		
OKTOBER	8,5	7,7	-1,3	7,7	21,0	8,7	8,2	8,2	13,2		
NOVEMBER	2,9	7,6	11,4	8,7	-3,5	1,5	4,5	-0,6	-1,3		
DEZEMBER	23,3	31,8	36,1	22,8	86,9	20,7	13,7	26,4	26,0		
1993 JANUAR	-62,2	-61,0	-60,4	-58,4	-72,9	-62,6	-63,2	-63,2	-57,3		
FEBRUAR	-10,8	-0,9	-1,5	-3,8	19,2	-14,1	-23,6	-3,8	-22,1		
MAERZ	43,5	37,8	40,7	35,4	47,2	45,7	37,5	51,8	43,7		
APRIL	16,3	1,6	-1,3	2,7	-0,6	21,7	34,3	12,9	26,2		
MAI	10,2	6,3	14,3	4,1	8,1	11,6	18,5	8,2	2,5		
JUNI	16,3	9,4	3,0	8,8	20,3	18,3	23,1	16,7	6,8		
JULI	-2,4	0,4	4,1	5,6	-27,4	-3,2	-4,7	-2,3	-1,2		
AUGUST	-4,1	-1,0	-5,6	-3,4	22,2	-5,0	-5,0	-4,1	-9,0		
SEPTEMBER	6,3	2,1	12,0	4,9	-24,1	7,5	7,9	8,4	0,3		
VERAENDERUNG GEGEN VORJAHRESZEITRAUM IN %											
1993 JAN.-SEPT.	1,6	1,0	5,0	-2,6	19,8	1,7	-1,8	7,0	-7,9		
1992 SEPTEMBER	15,5	11,8	14,6	10,8	14,4	16,5	9,2	24,3	16,7		
OKTOBER	12,3	9,5	2,3	7,3	38,4	13,2	3,7	21,7	21,1		
NOVEMBER	9,9	9,9	19,4	4,6	42,4	9,9	4,5	14,2	15,5		
DEZEMBER	33,1	35,5	46,4	23,4	110,3	32,3	28,2	34,1	41,3		
1993 JANUAR	4,7	0,4	3,2	0,3	-2,8	6,2	15,2	0,8	0,6		
FEBRUAR	-6,5	-8,8	-11,1	-12,2	20,6	-5,6	-2,5	-5,9	-13,7		
MAERZ	-1,3	-1,2	5,4	-7,5	34,6	-1,4	-13,6	10,1	-8,5		
APRIL	2,9	1,7	2,4	-2,9	32,8	3,2	-4,9	9,9	4,8		
MAI	4,7	0,7	13,5	-6,7	34,3	5,9	1,7	11,4	-1,3		
JUNI	7,6	9,1	12,2	2,0	52,8	7,2	7,0	9,9	-4,5		
JULI	-0,2	0,2	6,0	0,8	-10,4	-0,3	-5,2	7,8	-14,2		
AUGUST	1,7	7,4	4,8	4,0	34,7	0,1	-3,7	6,8	-13,9		
SEPTEMBER	-1,5	-2,4	5,0	-3,0	-9,8	-1,2	-4,9	5,5	-16,1		



BAUBERICHTERSTATTUNG

1 BAUHAUPTGEWERBE

1.8.3.1 GESAMTUMSATZ, BAUGEWERBL. UMSATZ INSGESAMT, WOHNUNGSBAU, GEWERBL. BAU  
- BETRIEBE MIT 20 BESCHAEFTIGTEN UND MEHR -

1 000 DM

ZEITRAUM	GESAMT- UMSATZ	BAUGEWERBLICHER UMSATZ							
		ZUSAMMEN	DAVON		WOHNUNGS- BAU	LAND- WIRTSCH. BAU	GEWERBL. UND INDUSTRIELLER BAU		
			HOCHBAU	TIEFBAU			ZUSAMMEN	HOCHBAU	TIEFBAU
FRUEHERES BUNDESGBEIT									
1992 JAN.-SEPT.	90 896 453	89 153 148	54 123 724	35 029 424	19 045 775	365 242	35 914 854	27 140 877	8 773 977
1993 JAN.-SEPT.	90 993 421	89 186 788	55 514 836	33 671 952	21 303 481	368 397	34 880 619	26 250 468	8 630 151
1991 SEPTEMBER	10 898 092	10 691 671	6 296 733	4 394 938	2 131 129	47 629	4 249 771	3 204 511	1 045 260
OKTOBER	11 687 679	11 479 917	6 743 628	4 736 289	2 373 549	49 921	4 407 521	3 338 322	1 069 199
NOVEMBER	11 940 216	11 735 873	6 873 823	4 862 050	2 375 747	56 349	4 536 157	3 387 704	1 148 453
DEZEMBER	12 566 356	12 378 652	7 498 865	4 889 787	2 665 441	44 258	4 874 917	3 714 714	1 160 203
1992 JANUAR	7 005 608	6 884 986	4 359 175	2 525 811	1 468 961	21 263	2 952 829	2 264 548	688 281
FEBRUAR	7 127 619	6 994 821	4 557 207	2 437 614	1 553 058	22 443	2 997 616	2 325 450	672 166
MAERZ	9 179 667	8 991 356	5 753 805	3 237 551	1 983 373	38 843	3 762 252	2 914 825	847 427
APRIL	9 918 986	9 727 795	5 995 915	3 791 880	2 105 701	36 551	3 955 163	3 020 673	934 490
MAI	10 508 548	10 304 120	6 287 769	4 016 351	2 242 767	39 649	4 087 829	3 117 492	970 337
JUNI	11 505 755	11 284 657	6 650 419	4 834 238	2 392 280	54 781	4 438 109	3 326 717	1 111 392
JULI	11 998 191	11 767 820	6 879 763	4 888 057	2 493 050	52 139	4 522 673	3 349 163	1 173 510
AUGUST	11 453 254	11 237 824	6 614 100	4 823 724	2 232 032	48 396	4 577 003	3 421 578	1 155 425
SEPTEMBER	12 198 825	11 959 789	7 025 571	4 934 198	2 574 553	51 177	4 621 390	3 400 431	1 220 949
OKTOBER	12 836 984	12 597 460	7 412 389	5 185 071	2 775 158	57 659	4 754 489	3 530 607	1 223 882
NOVEMBER	12 924 282	12 689 321	7 497 201	5 192 120	2 866 608	52 629	4 671 205	3 428 037	1 243 168
DEZEMBER	16 995 336	16 740 215	9 828 774	5 911 441	3 682 080	57 908	5 956 309	4 630 114	1 326 195
1993 JANUAR	7 280 216	7 154 744	4 682 934	2 491 810	1 642 790	13 101	3 022 007	2 383 205	638 802
FEBRUAR	6 483 514	6 354 298	4 221 621	2 132 677	1 524 864	32 236	2 704 076	2 096 972	607 104
MAERZ	9 326 700	9 142 593	5 920 829	3 221 764	2 156 703	24 993	3 837 638	2 913 007	924 631
APRIL	10 039 489	9 836 496	6 082 640	3 753 856	2 282 472	39 490	3 926 395	2 923 050	1 003 345
MAI	10 422 099	10 214 714	6 206 479	4 008 235	2 481 444	41 807	3 785 274	2 806 200	979 074
JUNI	12 013 525	11 774 324	7 078 947	4 895 377	2 768 576	55 634	4 463 398	3 294 723	1 168 675
JULI	11 853 798	11 614 470	7 059 291	4 555 179	2 803 969	62 064	4 361 222	3 224 606	1 136 616
AUGUST	11 367 492	11 130 610	6 838 076	4 292 534	2 636 790	43 023	4 271 887	3 189 715	1 082 172
SEPTEMBER	12 206 588	11 964 539	7 444 019	4 520 520	3 005 873	56 049	4 508 722	3 418 990	1 089 732
VERAENDERUNG GEGEN VORMONAT IN %									
1991 SEPTEMBER	7,0	6,9	6,0	8,3	7,4	-4,7	6,5	5,1	11,2
OKTOBER	7,2	7,4	7,1	7,8	11,4	4,8	3,7	4,2	2,3
NOVEMBER	2,2	2,2	1,9	2,7	0,1	12,9	2,9	1,5	7,4
DEZEMBER	5,2	5,5	8,9	0,6	12,2	-21,5	7,5	9,7	1,0
1992 JANUAR	-44,3	-44,4	-41,8	-48,3	-44,9	-52,0	-39,4	-39,0	-40,7
FEBRUAR	1,7	1,6	4,5	-3,5	5,7	5,5	1,5	2,7	-2,3
MAERZ	28,8	28,5	26,3	32,8	27,7	73,1	25,5	25,3	26,1
APRIL	8,1	8,2	4,2	15,3	6,2	-5,9	5,1	3,6	10,3
MAI	5,9	5,9	4,9	7,6	6,5	8,5	3,4	3,2	3,8
JUNI	9,5	9,5	5,8	15,4	6,7	38,2	8,6	6,7	14,5
JULI	4,3	4,3	3,4	5,5	4,2	-4,8	1,9	0,7	5,6
AUGUST	-4,5	-4,5	-3,9	-5,4	-10,5	-7,2	1,2	2,2	-1,5
SEPTEMBER	6,5	6,4	6,2	6,7	15,3	5,7	1,0	-0,6	5,7
OKTOBER	5,2	5,3	5,5	5,1	7,8	12,7	2,9	3,9	0,2
NOVEMBER	0,7	0,7	1,1	0,1	3,3	-8,7	-1,8	-2,9	1,6
DEZEMBER	23,8	24,0	31,1	13,9	27,7	10,0	27,5	35,1	6,7
1993 JANUAR	-54,5	-54,5	-52,6	-57,8	-55,1	-77,4	-49,3	-48,5	-51,8
FEBRUAR	-10,9	-11,2	-9,5	-14,4	-7,2	146,1	-10,5	-12,0	-5,0
MAERZ	43,9	43,9	40,3	51,1	41,4	-22,5	41,9	38,9	52,3
APRIL	7,6	7,6	2,7	16,5	5,8	58,0	2,3	0,3	8,5
MAI	3,8	3,8	2,0	6,8	8,7	5,9	-3,6	-4,0	-2,4
JUNI	15,3	15,3	14,1	17,1	11,6	33,1	17,9	17,4	19,4
JULI	-1,3	-1,4	-0,3	-3,0	1,3	11,6	-2,3	-2,1	-2,7
AUGUST	-4,1	-4,2	-3,1	-5,8	-6,0	-30,7	-2,0	-1,1	-4,8
SEPTEMBER	7,4	7,5	8,9	5,3	14,0	30,3	5,5	7,2	0,7
VERAENDERUNG GEGEN VORJAHRESZEITRAUM IN %									
1993 JAN.-SEPT.	0,1	0,0	2,6	-3,9	11,9	0,9	-2,9	-3,3	-1,6
1992 SEPTEMBER	11,9	11,9	11,6	12,3	20,8	7,4	8,7	6,1	16,8
OKTOBER	9,8	9,7	9,9	9,5	16,9	15,5	7,9	5,8	14,5
NOVEMBER	8,2	8,1	9,1	6,8	20,7	-6,6	3,0	1,2	8,2
DEZEMBER	27,3	27,2	31,2	20,9	37,4	30,8	22,2	24,6	14,3
1993 JANUAR	3,9	3,9	7,0	-1,3	11,8	-38,4	2,3	5,2	-7,2
FEBRUAR	-9,0	-9,2	-7,4	-12,5	-1,8	43,6	-9,8	-9,8	-9,7
MAERZ	1,6	1,7	2,9	-0,5	8,7	-35,7	2,0	-0,1	9,1
APRIL	1,2	1,1	1,4	0,6	8,4	8,0	-0,7	-3,2	7,4
MAI	-0,8	-0,9	-1,3	-0,2	10,6	5,4	-7,4	-10,0	0,9
JUNI	4,4	4,3	6,4	1,3	15,7	1,6	0,6	-1,0	5,2
JULI	-1,2	-1,3	2,6	-6,8	12,5	19,0	-3,6	-3,7	-3,1
AUGUST	-0,7	-1,0	3,4	-7,2	18,1	-11,1	-6,7	-6,8	-6,3
SEPTEMBER	0,1	0,0	6,0	-8,4	16,8	9,5	-2,4	0,5	-10,7

BAUBERICHTERSTATTUNG

1 BAUHAUPTGEWERBE

1.8.3.2 UMSATZ GEFFENTLICHER UND VERKEHRSSBAU  
- BETRIEBE MIT 20 BESCHAEFFTIGTEN UND MEHR -

1 000 DM

ZEITRAUM	OEFFENTL. BAU ZUSAMMEN	HOCHBAU					TIEFBAU				
		ZUSAMMEN	DAVON			ZUSAMMEN	DAVON				
			ORGANI- SATIONEN OHNE ERWERBS- ZWECK	GEBIETS- KOERPER- SCHAFTEN	DEUTSCHE BUNDESBahn UND BUNDESPOST		STRASSEN- BAU	GEBIETS- KOERPER- SCHAFTEN	DEUTSCHE BUNDESBahn UND BUNDESPOST		
FRUEHERES BUNDESGBIET											
1992 JAN.-SEPT.	33 827 277	7 571 830	1 351 329	5 555 790	664 711	26 255 447	10 914 334	12 632 381	2 708 732		
1993 JAN.-SEPT.	32 634 291	7 592 490	1 365 429	5 405 019	822 042	25 041 801	10 125 883	12 574 417	2 341 501		
1991 SEPTEMBER	4 263 142	913 464	167 312	662 862	83 290	3 349 678	1 516 985	1 520 096	312 597		
OKTOBER	4 648 932	981 842	182 508	718 140	81 194	3 667 090	1 673 770	1 646 831	346 689		
NOVEMBER	4 767 620	1 054 023	168 803	806 234	78 986	3 713 597	1 683 211	1 676 708	353 678		
DEZEMBER	4 794 036	1 084 452	183 343	787 636	93 473	3 729 584	1 602 819	1 769 159	357 606		
1992 JANUAR	2 441 933	604 403	108 802	498 057	57 444	1 837 530	693 826	922 778	220 926		
FEBRUAR	2 421 704	656 256	114 090	489 283	52 883	1 765 448	632 902	935 418	197 128		
MAERZ	3 206 888	816 764	143 309	597 910	75 545	2 390 124	942 647	1 188 884	258 813		
APRIL	3 530 380	832 930	144 204	604 203	84 583	2 797 390	1 163 090	1 347 856	286 644		
MAI	3 933 875	887 861	146 764	662 854	78 253	3 046 014	1 292 815	1 433 441	319 758		
JUNI	4 399 487	876 641	169 445	644 402	72 794	3 522 846	1 473 180	1 699 512	350 154		
JULI	4 699 958	985 411	177 859	713 927	93 625	3 714 547	1 629 985	1 433 441	379 828		
AUGUST	4 380 393	912 094	167 243	670 637	74 214	3 468 299	1 503 911	1 622 462	342 526		
SEPTEMBER	4 712 659	999 410	189 523	734 517	75 370	3 713 249	1 588 598	1 771 696	352 955		
OKTOBER	5 010 154	1 048 965	178 761	793 545	76 669	3 961 189	1 692 545	1 885 558	389 086		
NOVEMBER	6 098 879	1 149 927	206 564	840 173	103 190	3 948 952	1 732 261	1 866 330	380 361		
DEZEMBER	6 063 918	1 478 672	270 780	1 019 635	188 257	4 585 246	1 903 215	2 200 947	481 084		
1993 JANUAR	2 476 846	623 838	110 804	458 262	54 972	1 853 008	722 551	929 103	201 354		
FEBRUAR	2 093 122	567 549	100 838	404 020	62 691	1 525 573	529 241	839 701	156 631		
MAERZ	3 123 269	826 126	145 262	580 822	100 042	2 297 133	816 868	1 249 527	230 738		
APRIL	3 588 139	837 628	145 272	599 830	92 526	2 750 511	1 058 863	1 415 296	276 352		
MAI	3 906 189	877 028	168 774	608 888	101 366	3 029 161	1 229 525	1 503 194	296 442		
JUNI	4 486 716	960 014	168 298	664 534	127 182	3 526 702	1 515 833	1 710 625	300 244		
JULI	4 387 215	968 652	180 422	688 363	89 867	3 418 563	1 432 968	1 677 863	307 732		
AUGUST	4 178 910	968 548	168 405	680 637	119 506	3 210 362	1 355 645	1 567 495	287 222		
SEPTEMBER	4 393 895	963 107	179 554	709 663	73 890	3 430 788	1 464 389	1 681 613	284 786		
VERAENDERUNG GEGEN VORMONAT IN %											
1991 SEPTEMBER	7,3	6,9	8,2	5,1	21,4	7,4	12,3	3,4	4,9		
OKTOBER	9,0	7,5	9,1	8,3	-2,5	9,5	10,3	8,3	10,9		
NOVEMBER	2,6	7,4	-7,5	12,3	-2,7	1,3	0,6	1,8	2,0		
DEZEMBER	0,6	1,0	8,6	-2,3	18,3	0,4	-4,8	5,5	1,1		
1992 JANUAR	-49,1	-43,2	-40,6	-44,4	-38,5	-50,7	-56,7	-47,8	-38,2		
FEBRUAR	-0,8	8,6	4,8	11,7	-7,9	-3,9	-8,8	1,4	-10,8		
MAERZ	32,4	24,5	25,6	22,2	42,9	35,4	48,9	27,1	31,9		
APRIL	13,2	2,0	0,6	1,1	12,0	17,0	23,4	13,4	10,8		
MAI	8,4	6,6	1,8	9,7	-7,5	8,9	11,2	6,4	11,6		
JUNI	11,8	-1,3	8,6	-2,8	-7,0	15,7	14,0	18,6	9,5		
JULI	6,8	12,4	11,5	10,8	28,6	5,4	10,2	0,7	8,5		
AUGUST	-6,8	-7,4	-6,0	-6,1	-20,7	-6,6	-7,4	-5,2	-8,8		
SEPTEMBER	7,6	9,6	13,3	9,5	1,6	7,1	5,7	8,2	3,0		
OKTOBER	6,3	5,0	-5,7	8,0	1,7	6,7	6,5	6,4	8,5		
NOVEMBER	1,8	9,6	15,6	5,9	34,6	-0,3	2,3	-2,6	-0,7		
DEZEMBER	18,9	28,6	31,1	21,4	82,4	16,1	9,9	19,9	26,5		
1993 JANUAR	-59,2	-57,8	-59,2	-55,1	-70,8	-59,6	-62,0	-57,8	-58,1		
FEBRUAR	-15,5	-9,0	-8,8	-11,8	14,0	-17,7	-26,8	-9,6	-22,2		
MAERZ	49,2	45,6	44,1	43,8	59,6	50,6	54,3	48,8	47,3		
APRIL	14,9	1,4	0,0	3,3	-7,5	19,7	29,6	13,3	19,8		
MAI	8,9	4,7	14,8	1,5	9,6	10,1	16,1	6,2	7,3		
JUNI	14,9	9,5	0,9	9,1	25,5	16,4	23,3	13,8	1,3		
JULI	-2,2	0,9	7,2	5,1	-29,3	-3,1	-5,6	-1,9	2,5		
AUGUST	-4,7	0,0	-6,7	-2,5	39,0	-6,1	-5,4	-6,6	-6,7		
SEPTEMBER	5,1	-0,6	6,6	4,3	-38,2	6,9	8,0	7,3	-0,8		
VERAENDERUNG GEGEN VORJAHRESZEITRAUM IN %											
1993 JAN.-SEPT.	-3,5	0,3	1,0	-2,7	23,7	-4,6	-7,2	-0,5	-13,6		
1992 SEPTEMBER	10,5	9,4	13,3	10,8	-9,5	10,9	4,7	16,6	12,9		
OKTOBER	7,8	6,8	-2,1	10,5	-5,6	8,0	1,1	14,5	10,5		
NOVEMBER	6,9	9,1	22,4	4,2	30,6	6,3	2,9	9,5	7,5		
DEZEMBER	26,5	38,9	47,7	29,5	101,4	22,9	18,7	24,4	34,5		
1993 JANUAR	1,4	3,2	1,6	4,6	-4,3	0,8	4,1	0,7	-8,9		
FEBRUAR	-13,6	-13,5	-11,6	-17,4	18,5	-13,6	-16,4	-10,2	-20,5		
MAERZ	-2,6	1,1	1,4	-2,9	32,4	-3,9	-13,3	5,1	-10,8		
APRIL	-1,2	0,6	0,7	-0,7	9,4	-1,7	-9,0	5,0	-3,6		
MAI	-0,7	-1,2	13,6	-8,1	29,5	-0,6	-4,9	4,9	-7,3		
JUNI	2,0	9,5	5,6	3,1	74,7	0,1	2,9	0,7	-14,3		
JULI	-6,7	-1,7	1,4	-2,2	-4,0	-8,0	-11,8	-1,9	-19,0		
AUGUST	-4,6	6,2	0,7	1,5	61,0	-7,4	-9,8	-3,4	-16,1		
SEPTEMBER	-6,8	-3,6	-5,3	-3,4	-2,0	-7,6	-7,8	-5,1	-19,3		

BAUBERICHTERSTATTUNG

1 BAUHAUPTGEWERBE

1.8.3.1 GESAMTUMSATZ, BAUGEWERBL. UMSATZ INSGESAMT, WOHNUNGSBAU, GEWERBL. BAU  
- BETRIEBE MIT 20 BESCHAEFFTIGTEN UND MEHR -

1 000 DM

ZEITRAUM	GESAMT- UMSATZ	BAUGEWERBLICHER UMSATZ								
		ZUSAMMEN	DAVON		WOHNUNGS- BAU	LAND- WIRTSCH. BAU	GEWERBL. UND INDUSTRIELLER BAU			
			HOCHBAU	TIEFBAU			ZUSAMMEN	HOCHBAU	TIEFBAU	
NEUE LAENDER UND BERLIN-OST 1)										
1992 JAN.-SEPT.	19 412 711	18 541 259	10 885 724	7 655 535	2 641 478	129 394	7 897 238	5 947 521	1 949 717	
1993 JAN.-SEPT.	25 949 851	25 177 335	14 679 201	10 498 134	3 951 550	140 552	11 366 835	8 338 622	3 028 213	
1991 SEPTEMBER	2 038 698	1 920 629	1 134 218	786 411	373 199	17 381	659 653	493 061	166 592	
OKTOBER	2 433 375	2 308 240	1 339 148	969 092	425 552	17 267	791 322	597 934	193 388	
NOVEMBER	2 556 002	2 420 333	1 293 715	1 126 618	361 928	19 234	788 694	594 920	193 774	
DEZEMBER	2 904 813	2 787 220	1 574 816	1 212 404	445 607	19 984	990 237	706 417	283 820	
1992 JANUAR	1 235 526	1 172 305	734 108	438 197	161 805	10 874	498 939	393 465	105 474	
FEBRUAR	1 454 003	1 360 720	904 342	476 378	234 014	11 705	617 298	472 512	144 784	
MAERZ	1 949 309	1 844 344	1 132 821	711 523	274 294	12 787	769 155	590 730	178 425	
APRIL	2 096 015	1 997 113	1 183 557	813 556	302 687	10 455	857 534	645 655	211 879	
MAI	2 186 518	2 076 021	1 214 872	851 149	307 424	12 363	862 809	647 350	215 459	
JUNI	2 533 066	2 411 034	1 365 866	1 045 068	325 030	19 057	1 004 450	751 645	262 805	
JULI	2 521 945	2 420 827	1 381 222	1 039 605	323 377	21 608	1 034 232	769 077	265 155	
AUGUST	2 487 050	2 394 689	1 356 971	1 037 698	357 819	13 498	995 830	739 411	256 419	
SEPTEMBER	2 949 279	2 844 226	1 611 865	1 232 361	354 968	17 047	1 256 993	937 676	319 317	
OKTOBER	3 346 015	3 238 702	1 825 647	1 413 055	502 985	22 701	1 294 033	947 407	346 646	
NOVEMBER	3 470 421	3 365 746	1 823 950	1 541 786	479 177	27 001	1 346 070	959 691	368 379	
DEZEMBER	4 938 022	4 821 168	2 681 198	2 139 970	757 822	18 111	1 958 495	1 385 897	562 598	
1993 JANUAR	1 525 065	1 481 404	860 643	620 761	196 673	9 023	672 405	503 354	169 051	
FEBRUAR	1 790 316	1 726 325	1 077 354	648 971	258 261	11 444	802 465	607 007	195 458	
MAERZ	2 447 594	2 348 127	1 459 104	889 023	349 529	12 569	1 167 468	864 443	303 025	
APRIL	2 779 331	2 689 709	1 602 314	1 086 735	388 128	14 739	1 291 141	962 213	328 928	
MAI	2 972 234	2 881 785	1 650 330	1 231 455	424 107	15 763	1 294 807	944 370	350 437	
JUNI	3 696 510	3 496 953	1 979 320	1 517 633	565 313	16 868	1 527 165	1 107 416	419 750	
JULI	3 617 595	3 418 583	1 951 045	1 457 538	562 530	20 974	1 490 810	1 080 456	410 354	
AUGUST	3 473 926	3 384 673	1 942 485	1 442 088	565 067	19 877	1 480 690	1 082 385	398 295	
SEPTEMBER	3 847 280	3 749 876	2 156 006	1 593 870	641 862	20 275	1 639 894	1 186 979	452 915	
VERAENDERUNG GEGEN VORMONAT IN %										
1991 SEPTEMBER	7,7	7,9	4,2	13,8	2,6	2,7	6,4	5,9	7,7	
OKTOBER	19,4	20,2	18,1	23,2	14,0	-0,7	20,0	21,3	16,1	
NOVEMBER	5,0	4,9	-3,4	16,3	-15,0	11,4	-0,3	-0,5	0,2	
DEZEMBER	13,8	15,2	21,7	7,6	23,1	3,9	25,6	18,7	46,5	
1992 JANUAR	-57,5	-57,9	-53,4	-63,9	-63,7	-45,6	-49,6	-44,3	-62,8	
FEBRUAR	17,7	17,8	23,2	8,7	44,6	7,6	23,7	20,1	37,3	
MAERZ	34,1	33,6	25,3	49,4	17,2	9,2	24,6	25,0	23,2	
APRIL	7,5	8,3	4,5	14,3	10,4	-18,2	11,5	5,3	18,7	
MAI	4,3	4,0	2,6	5,8	1,6	18,2	0,6	0,3	1,7	
JUNI	16,8	16,1	12,4	21,4	5,7	54,1	16,4	16,1	17,3	
JULI	-0,4	0,4	1,1	-0,5	-0,5	13,4	3,0	2,3	4,9	
AUGUST	-1,4	-1,1	-1,8	-0,2	10,7	-37,5	-3,7	-3,9	-3,3	
SEPTEMBER	18,6	18,8	18,8	18,8	-0,8	26,3	26,2	26,8	24,5	
OKTOBER	13,5	13,9	13,3	14,7	41,7	33,2	2,9	1,0	8,6	
NOVEMBER	3,7	3,9	-0,1	9,1	-4,7	18,9	4,0	1,3	11,5	
DEZEMBER	42,3	43,2	47,0	38,8	58,2	-32,9	45,5	45,5	45,6	
1993 JANUAR	-69,1	-69,3	-67,9	-71,0	-74,0	-50,2	-65,7	-63,9	-70,0	
FEBRUAR	17,4	16,5	25,2	4,5	31,3	26,8	19,3	20,6	15,6	
MAERZ	36,7	36,0	35,4	37,0	35,3	10,0	45,5	42,4	55,0	
APRIL	13,6	14,5	9,9	22,2	11,0	17,1	10,6	11,3	8,5	
MAI	6,9	7,1	3,0	13,3	9,3	6,9	0,3	-1,9	6,5	
JUNI	21,0	21,3	19,9	23,2	33,3	0,7	17,9	17,3	19,8	
JULI	-2,2	-2,2	-1,4	-3,3	-0,5	32,2	-2,4	-2,4	-2,2	
AUGUST	-1,2	-1,0	-0,4	-1,7	0,4	-5,2	-0,7	0,2	-2,9	
SEPTEMBER	10,7	10,8	11,0	10,5	13,6	2,0	10,8	9,7	13,7	
VERAENDERUNG GEGEN VORJAHRESZEITRAUM IN %										
1993 JAN.-SEPT.	33,7	35,8	34,8	37,1	49,6	8,6	43,9	40,2	55,3	
1992 SEPTEMBER	44,7	48,1	42,1	56,7	-4,9	-1,9	90,6	90,2	91,7	
OKTOBER	37,5	40,3	36,3	45,8	18,2	31,5	63,5	58,4	79,2	
NOVEMBER	35,8	39,1	41,0	36,9	32,4	40,4	70,7	61,3	99,4	
DEZEMBER	70,0	73,0	70,3	76,5	70,1	-9,4	97,8	97,6	98,2	
1993 JANUAR	23,4	26,4	17,2	41,7	21,5	-17,0	34,8	27,9	60,3	
FEBRUAR	23,1	25,0	19,1	36,2	10,4	-2,2	30,0	28,5	35,0	
MAERZ	25,6	27,3	28,8	24,9	27,4	-1,5	51,8	46,3	69,8	
APRIL	32,6	34,7	35,4	33,6	28,2	41,0	50,6	49,0	55,2	
MAI	35,9	36,8	35,8	43,0	38,0	27,5	50,1	45,9	62,6	
JUNI	42,0	45,0	44,9	45,2	73,9	-16,7	52,0	47,3	66,0	
JULI	39,5	41,2	41,3	41,2	74,0	-2,9	44,1	40,5	54,8	
AUGUST	39,7	41,3	43,1	39,0	47,3	47,3	48,7	46,4	55,3	
SEPTEMBER	30,4	31,8	33,8	29,3	80,8	18,8	30,5	26,6	41,8	

1) SIEHE HINWEIS ZU DEN BAUBERICHTERSTATTUNGEN IN DEN NEUEN LAENDERN UND BERLIN-OST, S.6,7.

BAUBERICHTERSTATTUNG

1 BAUHAUPTGEWERBE

1.8.3.2 UMSATZ OEFFENTLICHER UND VERKEHRSBAU  
- BETRIEBE MIT 20 BESCHAEFFTIGTEN UND MEHR -

1 000 DM

ZEITRAUM	OEFFENTL. BAU ZUSAMMEN	HOCHBAU				TIEFBAU			
		ZUSAMMEN	DAVON			ZUSAMMEN	DAVON		
			ORGANI- SATIONEN OHNE ERWERBS- ZWECK	GEBIETS- KOERPER- SCHAFTEN	DEUTSCHE BUNDESBahn UND BUNDESPOST		STRASSEN- BAU	GEBIETS- KOERPER- SCHAFTEN	DEUTSCHE BUNDESBahn UND BUNDESPOST
NEUE LAENDER UND BERLIN-OST 1)									
1992 JAN.-SEPT.	7 873 149	2 167 331	210 329	1 577 368	379 634	5 705 818	2 353 614	2 575 746	776 458
1993 JAN.-SEPT.	9 718 398	2 248 477	274 922	1 544 557	428 998	7 469 921	2 907 779	3 693 458	868 684
1991 SEPTEMBER	870 396	250 577	19 393	191 232	39 952	619 819	314 449	224 060	81 310
OKTOBER	1 074 099	298 395	24 082	232 229	42 084	775 704	412 379	280 647	82 678
NOVEMBER	1 250 477	317 633	28 204	252 810	36 619	932 844	478 561	363 582	90 701
DEZEMBER	1 331 392	402 808	35 421	314 580	52 807	928 584	401 842	426 967	99 775
1992 JANUAR	500 687	167 964	13 876	125 853	28 235	332 723	127 287	151 770	53 666
FEBRUAR	517 705	186 111	26 368	130 356	29 387	331 594	107 599	171 827	52 169
MAERZ	788 108	255 010	23 358	198 689	32 963	533 098	206 352	247 496	79 250
APRIL	826 437	224 760	24 995	175 067	24 898	601 677	239 209	276 530	85 938
MAI	893 425	247 735	27 726	181 461	38 548	645 690	260 877	299 350	85 463
JUNI	1 062 437	270 174	22 484	196 935	50 755	792 263	345 196	349 734	97 333
JULI	1 041 610	267 160	22 619	185 199	59 342	774 450	331 733	330 453	112 264
AUGUST	1 027 522	246 243	24 427	171 729	50 087	781 279	324 883	352 691	103 705
SEPTEMBER	1 215 218	302 174	24 476	212 079	65 619	913 044	410 478	395 895	106 671
OKTOBER	1 418 963	352 554	32 530	226 099	93 925	1 066 409	470 093	499 320	136 986
NOVEMBER	1 513 498	358 091	28 725	267 974	61 392	1 155 407	527 868	464 693	132 844
DEZEMBER	2 086 740	509 368	49 410	340 643	119 315	1 577 372	667 354	744 681	165 337
1993 JANUAR	603 303	151 593	16 129	107 187	28 277	451 710	223 239	153 654	74 817
FEBRUAR	654 155	200 642	23 987	140 097	36 558	453 513	192 910	202 042	58 561
MAERZ	818 541	232 543	30 354	156 167	45 022	585 988	175 970	331 571	78 457
APRIL	995 701	237 834	28 016	157 182	52 638	757 867	274 674	389 252	113 941
MAI	1 147 108	266 090	31 277	179 274	55 539	881 018	350 333	427 204	103 481
JUNI	1 388 607	290 724	35 784	193 337	61 603	1 097 883	428 943	541 954	126 986
JULI	1 344 209	287 025	32 107	207 747	47 171	1 057 184	420 803	521 826	114 555
AUGUST	1 318 949	275 156	32 168	195 028	47 960	1 043 793	405 020	541 577	97 186
SEPTEMBER	1 447 825	306 870	45 100	208 538	53 232	1 140 955	435 887	604 378	100 690
VERAENDERUNG GEGEN VORMONAT IN %									
1991 SEPTEMBER	11,7	3,2	-25,0	2,4	32,3	15,6	20,8	8,9	15,8
OKTOBER	23,4	19,1	24,2	21,4	5,3	25,2	31,1	25,3	1,7
NOVEMBER	16,4	6,4	17,1	8,9	-13,0	20,3	16,0	29,6	9,7
DEZEMBER	6,5	26,8	25,6	24,4	44,2	-0,5	-16,0	17,4	10,0
1992 JANUAR	-62,4	-58,3	-60,8	-60,0	-46,5	-64,2	-68,3	-64,5	-46,2
FEBRUAR	3,4	10,8	90,0	3,6	4,1	-0,3	-15,5	13,2	-2,8
MAERZ	52,2	37,0	-11,4	52,4	12,2	60,8	91,8	44,0	51,9
APRIL	4,9	-11,9	7,0	-11,9	-25,1	12,9	15,9	11,7	8,4
MAI	8,1	10,2	10,9	3,7	66,1	7,3	9,1	8,3	-0,6
JUNI	18,9	9,1	-18,9	8,5	31,7	22,7	32,3	16,8	13,9
JULI	-2,0	-1,1	0,6	-6,0	18,9	-2,2	-3,9	-5,5	15,3
AUGUST	-1,4	-7,8	8,0	-7,3	-15,6	0,9	-2,1	6,7	-7,6
SEPTEMBER	18,3	22,7	0,2	23,5	31,0	16,9	26,3	12,2	2,9
OKTOBER	16,8	16,7	32,9	6,6	43,1	18,8	14,5	16,0	28,4
NOVEMBER	6,7	1,6	-11,7	18,5	-34,6	8,3	12,3	7,7	-3,0
DEZEMBER	37,9	42,2	72,0	27,1	94,3	36,5	26,4	50,5	24,5
1993 JANUAR	-71,1	-70,2	-67,4	-68,5	-76,3	-71,4	-66,5	-79,4	-54,7
FEBRUAR	8,4	32,4	48,7	30,7	29,3	0,4	-13,6	31,5	-21,7
MAERZ	25,1	15,9	26,5	11,5	25,9	29,2	-8,8	64,1	34,0
APRIL	21,6	2,3	-7,7	0,6	14,4	29,3	56,1	11,4	45,2
MAI	15,2	11,9	11,6	14,1	5,5	16,2	27,5	15,7	-9,2
JUNI	21,1	9,3	14,4	7,8	10,9	24,6	22,4	26,9	22,7
JULI	-3,2	-1,3	-10,3	7,5	-23,4	-3,7	-1,9	-3,7	-9,8
AUGUST	-1,9	-4,1	0,2	-6,1	1,7	-1,3	-3,8	3,8	-15,2
SEPTEMBER	9,8	11,5	40,2	6,9	11,0	9,3	7,6	11,6	3,6
VERAENDERUNG GEGEN VORJAHRESZEITRAUM IN %									
1993 JAN.-SEPT.	23,4	3,7	30,7	-2,1	13,0	30,9	23,5	43,4	11,9
1992 SEPTEMBER	39,6	20,6	26,2	10,9	64,2	47,3	30,5	76,7	31,2
OKTOBER	32,1	18,2	35,1	-2,6	123,2	37,5	14,0	63,7	65,7
NOVEMBER	21,0	12,7	1,8	6,0	67,7	23,9	10,3	36,1	46,5
DEZEMBER	56,7	26,5	39,5	8,3	125,9	69,9	66,1	74,4	65,7
1993 JANUAR	20,5	-9,7	16,2	-14,8	0,1	35,8	75,4	1,2	39,4
FEBRUAR	26,4	7,8	-9,0	7,5	24,4	36,8	79,3	17,6	12,3
MAERZ	3,9	-8,8	30,0	-21,4	39,6	9,9	-14,7	34,0	-1,0
APRIL	20,5	5,8	12,1	-10,2	113,1	26,0	14,8	33,5	32,6
MAI	28,4	7,4	12,8	-1,2	44,1	36,4	34,3	42,7	21,1
JUNI	30,7	7,6	59,2	-1,8	21,4	38,6	24,3	55,0	30,5
JULI	29,1	7,4	41,9	12,2	-20,5	36,5	26,8	57,9	2,0
AUGUST	28,4	11,7	31,7	13,6	-4,2	33,6	24,7	53,6	-6,3
SEPTEMBER	19,1	1,6	84,3	-1,7	-18,9	25,0	6,2	52,7	-5,6

1) SIEHE HINWEIS ZU DEN BAUBERICHTERSTATTUNGEN IN DEN NEUEN LAENDERN UND BERLIN-OST, S.6,7.

BAUBERICHTERSTATTUNG

1 BAUHAUPTGEWERBE

1.9 ERGEBNISSE FUER BETRIEBE MIT 20 BESCHAEFTIGTEN UND MEHR NACH LAENDERN

ZEITRAUM	BETRIEBE	BESCHAEFTIGTE				BRUTTO-LOHN-SUMME	BRUTTO-GEHALT-SUMME	GELEISTETE ARBEITSSTUNDEN		BAUGEWERBLICHER UMSATZ	
		INSGESAMT	DARUNTER					INSGESAMT	DARUNTER HOCHBAU	INSGESAMT	DARUNTER HOCHBAU
			FACH-ARBEITER	FACHWERKER UND WERKER	GEWERBLICH AUSZUBILDENDE						
		ANZAHL				1 000 STD.		MILL. DM			
DEUTSCHLAND											
1992 SEPTEMBER	14451	1008153	592876	197225	52515	3172,0	850,4	122610	70960	14804,0	8637,4
1993 AUGUST	15629	1036458	601815	210846	52404	3361,7	941,4	112619	65928	14515,2	8780,6
1993 SEPTEMBER	15600	1038391	600298	210200	56073	3365,8	940,1	125982	73893	15714,4	9600,0
FRUEHERES BUNDESGBIET											
1992 SEPTEMBER	11789	738868	431001	165542	27607	2519,4	687,9	90164	51061	11959,8	7025,6
1993 AUGUST	11974	740967	429065	154397	28902	2593,4	751,6	78555	45621	11130,6	6838,1
1993 SEPTEMBER	11958	743052	428648	153573	31294	2685,4	751,2	88845	51513	11964,5	7444,0
NEUE LAENDER UND BERLIN-OST											
1992 SEPTEMBER	2662	269285	161875	41683	24908	652,7	162,5	32446	19899	2844,2	1611,9
1993 AUGUST	3655	295491	172750	56449	23602	768,4	189,8	34094	20307	3394,6	1942,5
1993 SEPTEMBER	3642	295339	171650	56627	24779	780,4	188,9	37137	22180	3749,9	2156,0
BADEN-WUERTTEMBERG											
1992 SEPTEMBER	1992	117719	63604	31111	3634	400,4	110,6	14776	9092	1889,1	1245,8
1993 AUGUST	2027	116655	63083	29422	4142	398,3	117,4	12490	7993	1709,3	1154,0
1993 SEPTEMBER	2017	116609	62891	29340	4257	401,3	123,2	14349	9113	1826,9	1246,1
BAYERN											
1992 SEPTEMBER	2626	178036	110339	33138	6071	586,0	146,1	21921	13609	2791,2	1718,0
1993 AUGUST	2700	178903	110285	33082	6101	614,7	164,7	17201	11004	2538,7	1585,3
1993 SEPTEMBER	2698	180914	110506	33157	7473	627,5	163,1	22123	13997	2786,8	1797,7
BERLIN											
1992 SEPTEMBER	803	50756	27668	11928	2757	163,4	46,7	5864	3733	847,2	546,8
1993 AUGUST	875	50646	26605	13210	2234	171,9	53,2	5684	3607	801,1	512,9
1993 SEPTEMBER	872	50101	25721	13388	2522	171,0	51,8	5786	3597	848,5	530,7
BRANDENBURG											
1992 SEPTEMBER	416	44903	28779	4754	4808	104,2	25,0	5328	3282	420,5	237,0
1993 AUGUST	517	47055	29970	6063	4365	121,6	30,5	5525	3394	509,5	295,4
1993 SEPTEMBER	515	47206	29940	6311	4271	123,2	29,6	5847	3586	575,4	348,8
BREMEN											
1992 SEPTEMBER	117	8795	5631	1123	363	29,2	9,6	990	541	126,5	76,9
1993 AUGUST	109	8543	5464	1096	361	29,7	9,6	891	466	170,4	111,1
1993 SEPTEMBER	109	8509	5415	1072	394	29,2	9,6	931	487	160,5	94,4
HAMBURG											
1992 SEPTEMBER	275	16702	10351	2272	597	63,3	22,0	2295	1584	343,0	216,5
1993 AUGUST	282	16962	10337	2380	521	65,4	24,3	1770	1097	346,6	222,4
1993 SEPTEMBER	283	17066	10421	2295	614	63,7	24,0	1849	1117	387,8	258,8
HESSEN											
1992 SEPTEMBER	940	65943	38222	12533	2475	214,0	70,6	7721	3956	1071,4	614,8
1993 AUGUST	1003	66172	38252	12304	2547	223,8	77,3	6639	3506	1014,1	581,8
1993 SEPTEMBER	1004	66405	38309	12209	2722	221,7	75,9	7597	4004	1063,3	653,9
MECKLENBURG-VORPOMMERN											
1992 SEPTEMBER	388	35367	22476	4139	3549	91,9	22,6	4158	2587	429,6	253,8
1993 AUGUST	459	35541	22490	4760	3391	88,4	21,4	4023	2469	389,6	228,2
1993 SEPTEMBER	453	35603	22685	4679	3375	81,1	21,5	4269	2637	392,5	227,6

BAUBERICHTERSTATTUNG

1 BAUHAUPTGEWERBE

1.9 ERGEBNISSE FUER BETRIEBE MIT 20 BESCHAEFTIGTEN UND MEHR NACH LAENDERN

ZEITRAUM	BETRIEBE	BESCHAEFTIGTE				BRUTTO-LOHN-SUMME	BRUTTO-GEHALT-SUMME	GELEISTETE ARBEITSSTUNDEN		BAUGEWERBLICHER UMSATZ	
		INSGESAMT	DARUNTER					INSGESAMT	DARUNTER HOCHBAU	INSGESAMT	DARUNTER HOCHBAU
			FACH-ARBEITER	FACHWERKER UND WERKER	GEWERBLICH AUSZUBILDENDE						
			ANZAHL								
			1 000 STD.								
NIEDERSACHSEN											
1992 SEPTEMBER	1418	80052	46914	17631	2972	276,5	65,1	10266	5261	1534,8	737,6
1993 AUGUST	1429	82065	47722	17879	3185	291,1	70,0	10136	5298	1304,6	756,0
1993 SEPTEMBER	1428	81993	47582	17812	3243	288,7	72,4	10352	5365	1408,8	787,3
NORDRHEIN-WESTFALEN											
1992 SEPTEMBER	2348	159949	97080	27227	6869	559,0	168,0	18526	9617	2373,8	1370,2
1993 AUGUST	2339	158830	95926	28611	7176	565,8	179,8	16671	9082	2330,4	1410,1
1993 SEPTEMBER	2338	158363	95615	26272	7242	552,1	176,8	17933	9797	2499,7	1509,9
RHEINLAND-PFALZ											
1992 SEPTEMBER	679	41264	20253	12806	1236	141,6	36,2	5141	2649	627,9	358,7
1993 AUGUST	675	40646	19389	12813	1459	143,9	38,3	4574	2488	555,0	321,7
1993 SEPTEMBER	673	40066	19156	12435	1586	140,2	37,3	5044	2685	620,8	381,2
SAARLAND											
1992 SEPTEMBER	241	11421	6037	3200	463	40,3	9,6	1413	717	174,6	86,8
1993 AUGUST	233	11319	5913	3198	474	41,0	9,7	1212	633	167,7	88,1
1993 SEPTEMBER	230	11294	5857	3178	539	39,3	9,5	1310	684	165,0	91,4
SACHSEN											
1992 SEPTEMBER	648	69951	44617	8051	6781	166,3	40,2	8431	5205	747,1	414,0
1993 AUGUST	849	76376	48035	10308	7083	196,1	47,7	8714	5436	881,8	519,4
1993 SEPTEMBER	852	75992	47616	10409	7120	199,3	47,3	8642	5978	1057,1	589,8
SACHSEN-ANHALT											
1992 SEPTEMBER	556	56781	27409	16059	4488	133,3	34,2	6978	4192	552,2	302,7
1993 AUGUST	922	71379	31447	24924	4633	184,7	45,6	8315	4589	818,0	454,9
1993 SEPTEMBER	917	71586	31263	24867	5131	188,1	46,1	9164	5030	851,9	482,8
SCHLESWIG-HOLSTEIN											
1992 SEPTEMBER	509	26410	15755	5352	1459	90,8	18,7	3289	1769	403,7	213,8
1993 AUGUST	518	27032	16078	5389	1545	97,6	22,4	3214	1802	400,5	231,6
1993 SEPTEMBER	518	27164	16187	5367	1582	96,9	21,4	3369	1880	419,7	238,0
THUERINGEN											
1992 SEPTEMBER	496	44094	27741	5901	3993	107,9	25,1	5513	3166	471,3	244,1
1993 AUGUST	692	48334	30819	7407	3187	127,6	29,6	5560	3094	577,9	307,6
1993 SEPTEMBER	683	48520	31134	7409	3992	132,4	30,6	6417	3736	649,9	361,5

BAUBERICHTERSTATTUNG

1 BAUHAUPTGEWERBE

1.10 AUFTRAGSEINGANG NACH ART DER BAUTEN UND AUFTRAGGEBERN  
1.10.1 INSGESAMT, WOHNUNGSBAU, GEWERBL. BAU  
- BETRIEBE MIT 20 BESCHAEFFTIGTEN UND MEHR -  
MILL. DM

ZEITRAUM	INSGESAMT	DAVON		WOHNUNGS- BAU	LAND- WIRTSCH. BAU	GEWERBL. UND INDUSTRIELLER BAU		
		HOCHBAU	TIEFBAU			ZUSAMMEN	HOCHBAU	TIEFBAU
DEUTSCHLAND								
1992 JAN.-SEP.	108 015,8	65 776,5	42 239,4	22 522,8	561,3	43 750,7	32 791,3	10 959,4
1993 JAN.-SEP.	115 036,8	71 443,0	43 593,6	28 454,9	545,0	43 710,8	32 351,2	11 359,5
1991 SEPTEMBER	13 447,9	7 850,6	5 597,3	2 595,4	51,0	5 355,5	4 012,5	1 342,9
OKTOBER	11 572,3	6 959,6	4 612,7	2 395,6	58,4	4 419,6	3 411,4	1 008,2
NOVEMBER	9 922,3	6 274,0	3 648,3	2 225,0	46,5	3 926,6	3 060,0	868,6
DEZEMBER	10 371,5	6 514,0	3 857,5	2 262,1	45,4	3 934,6	3 077,4	857,2
1992 JANUAR	8 762,2	5 658,0	3 104,2	1 878,9	40,2	3 869,2	2 920,4	948,8
FEBRUAR	10 147,7	6 848,0	3 299,7	2 320,2	56,4	4 387,4	3 424,1	963,4
MAERZ	13 486,7	7 913,6	5 573,1	2 790,5	70,6	5 715,5	3 972,8	1 742,6
APRIL	11 716,5	7 021,9	4 694,6	2 437,6	52,5	4 595,1	3 551,7	1 043,4
MAI	11 847,7	6 966,8	4 860,9	2 362,7	55,4	4 692,4	3 481,3	1 211,0
JUNI	14 321,9	8 931,5	5 390,4	3 114,1	90,0	5 703,7	4 425,2	1 278,5
JULI	12 351,4	7 402,4	4 948,9	2 434,9	60,6	5 003,0	3 741,7	1 261,3
AUGUST	11 673,8	7 052,2	4 821,6	2 342,0	76,8	4 693,8	3 616,0	1 077,8
SEPTEMBER	13 707,9	7 962,0	5 745,9	2 841,8	58,7	5 090,7	3 658,1	1 432,5
OKTOBER	12 465,2	7 380,9	5 084,3	2 745,7	48,2	4 640,4	3 435,2	1 205,2
NOVEMBER	10 710,5	6 875,3	3 835,2	2 570,1	35,8	4 185,9	3 133,4	1 052,5
DEZEMBER	13 029,7	8 502,4	4 527,2	2 862,2	70,2	5 612,0	4 359,4	1 252,6
1993 JANUAR	9 103,8	5 662,8	3 441,0	2 181,6	46,3	3 862,1	2 672,7	1 189,4
FEBRUAR	9 855,4	6 362,7	3 492,7	2 367,0	48,7	3 999,4	3 127,0	872,3
MAERZ	14 722,2	8 977,0	5 745,3	3 599,9	54,4	5 627,2	4 155,9	1 471,3
APRIL	12 415,8	7 669,4	4 746,4	3 063,2	60,3	4 750,6	3 485,9	1 264,6
MAI	12 519,2	7 853,7	4 665,5	3 040,2	67,7	4 748,6	3 582,3	1 166,3
JUNI	14 945,0	9 241,4	5 703,6	3 797,0	74,2	5 663,3	4 194,6	1 468,7
JULI	13 617,0	8 473,6	5 143,3	3 443,5	68,0	5 135,9	3 836,0	1 299,9
AUGUST	13 219,2	8 160,6	5 058,6	3 306,7	52,2	4 840,2	3 553,8	1 286,5
SEPTEMBER	14 639,3	9 041,8	5 597,4	3 665,8	73,2	5 083,5	3 743,0	1 340,5
VERAENDERUNG GEGEN VORMONAT IN %								
1991 SEPTEMBER	17,7	15,3	21,2	15,9	10,0	20,3	19,5	22,7
OKTOBER	-13,9	-11,3	-17,6	-7,7	14,7	-17,5	-15,0	-24,9
NOVEMBER	-14,3	-9,9	-20,9	-7,1	-20,4	-11,1	-10,3	-13,8
DEZEMBER	4,6	3,8	5,7	1,7	-2,4	0,2	0,6	-1,3
1992 JANUAR	-15,6	-13,1	-19,5	-16,9	-11,3	-1,7	-5,1	10,7
FEBRUAR	15,8	21,0	6,3	23,5	40,2	13,4	17,2	1,5
MAERZ	32,9	15,6	68,9	20,3	25,0	30,3	16,0	80,9
APRIL	-13,1	-11,3	-15,8	-12,6	-25,6	-19,6	-10,6	-40,1
MAI	1,1	-0,5	3,5	-3,1	5,6	2,1	-2,0	16,1
JUNI	20,9	27,8	10,9	31,8	62,4	21,6	27,1	5,6
JULI	-13,8	-17,1	-8,2	-21,8	-32,6	-12,3	-15,4	-1,3
AUGUST	-5,5	-4,7	-6,6	-3,8	26,7	-6,2	-3,4	-14,6
SEPTEMBER	17,4	12,9	24,3	21,3	-23,5	8,5	1,2	32,9
OKTOBER	-9,1	-7,3	-11,5	-3,4	-17,9	-8,8	-6,1	-15,9
NOVEMBER	-14,1	-6,9	-24,6	-6,4	-25,8	-9,8	-8,8	-12,7
DEZEMBER	21,7	23,7	18,0	12,1	96,0	34,1	39,1	19,0
1993 JANUAR	-30,1	-33,4	-24,0	-24,3	-34,0	-31,2	-38,7	-5,0
FEBRUAR	8,3	12,4	1,5	8,5	5,1	3,6	17,0	-26,7
MAERZ	49,4	41,1	64,5	51,7	11,8	40,7	32,9	68,7
APRIL	-15,7	-14,6	-17,4	-14,7	10,8	-15,6	-16,1	-14,0
MAI	0,8	2,4	-1,7	-0,8	12,2	0,0	2,8	-7,8
JUNI	19,4	17,7	22,2	24,9	9,7	19,3	17,1	25,9
JULI	-8,9	-8,3	-9,8	-9,3	-8,4	-9,3	-8,5	-11,5
AUGUST	-2,9	-3,7	-1,6	-4,0	-23,2	-5,8	-7,4	-1,0
SEPTEMBER	10,7	10,8	10,7	10,9	40,2	5,0	5,3	4,2
VERAENDERUNG GEGEN VORJAHRESZEITRAUM IN %								
1993 JAN.-SEP.	6,5	8,6	3,2	26,3	-2,9	-0,1	-1,3	3,7
1992 SEPTEMBER	1,9	1,4	2,7	9,5	15,3	-4,9	-8,8	6,7
OKTOBER	7,7	6,1	10,2	14,6	-17,5	5,0	0,7	19,5
NOVEMBER	7,9	9,6	5,1	15,5	-23,0	6,5	2,4	21,2
DEZEMBER	25,6	30,5	17,4	27,4	54,6	42,6	41,7	46,1
1993 JANUAR	3,9	0,1	10,8	16,1	15,1	-0,2	-8,5	25,4
FEBRUAR	-2,9	-7,1	5,8	2,0	-13,7	-8,8	-8,7	-9,4
MAERZ	9,2	13,4	3,1	28,6	-22,9	-1,5	4,6	-15,6
APRIL	6,0	9,2	1,1	25,7	14,8	3,4	-1,9	21,2
MAI	5,7	12,4	-4,0	28,7	22,1	1,2	2,9	-3,7
JUNI	4,4	3,5	5,8	21,9	-17,5	-0,7	-5,2	14,9
JULI	10,2	14,5	3,9	41,4	12,1	2,7	2,5	3,1
AUGUST	13,2	15,7	9,5	41,2	-32,0	3,1	-1,7	19,4
SEPTEMBER	6,8	13,6	-2,6	29,0	24,6	-0,1	2,3	-6,4

BAUBERICHTERSTATTUNG

1 BAUHAUPTGEMERBE

1.10 AUFTRAGSEINGANG NACH ART DER BAUTEN UND AUFTRAGGEBERN  
1.10.2 OFFENTLICHER UND VERKEHRSBAU  
- BETRIEBE MIT 20 BESCHAFTIGTEN UND MEHR -  
MILL. DM

ZEITRAUM	OFFENTL. BAU ZUSAMMEN	HOCHBAU				TIEFBAU			
		ZUSAMMEN	DAVON FUER			ZUSAMMEN	DAVON		
			ORGANISA- TIONEN OHNE ERWERBS- ZWECK	GEBIETS- KOERPER- SCHAFTEN	DEUTSCHE BUNDESBahn UND BUNDESPOST		IM STRASSEN- BAU	FUER GEBIETS- KOERPER- SCHAFTEN	FUER DEUTSCHE BUNDESBahn UND BUNDESPOST
DEUTSCHLAND									
1992 JAN.-SEP.	41 180,9	9 900,9	1 685,8	7 169,5	1 045,6	31 280,0	13 200,8	15 106,7	2 972,5
1993 JAN.-SEP.	42 326,2	10 091,9	1 888,0	7 294,3	909,6	32 234,3	12 378,6	17 109,2	2 746,5
1991 SEPTEMBER	5 446,0	1 191,7	175,1	884,9	131,7	4 254,4	1 997,1	1 890,4	366,8
OKTOBER	4 698,6	1 094,1	174,6	801,8	117,7	3 604,5	1 630,1	1 704,0	270,4
NOVEMBER	3 722,1	942,4	163,5	721,1	57,8	2 779,7	1 199,1	1 337,8	242,7
DEZEMBER	4 129,4	1 129,1	173,6	803,8	151,7	3 000,3	1 247,0	1 507,8	245,5
1992 JANUAR	2 973,9	818,5	121,9	615,4	81,1	2 155,4	771,3	1 108,1	276,0
FEBRUAR	3 383,6	1 047,3	172,4	822,5	52,5	2 336,3	825,8	1 245,4	265,0
MAERZ	4 910,1	1 079,6	175,9	771,2	132,4	3 830,5	1 556,6	1 902,0	371,8
APRIL	4 631,3	980,1	150,8	760,4	68,9	3 651,2	1 542,5	1 770,7	338,0
MAI	4 737,2	1 087,4	190,2	819,9	77,3	3 649,8	1 580,0	1 749,5	320,3
JUNI	5 414,1	1 302,2	249,0	888,3	166,9	4 111,9	1 795,4	1 955,7	360,8
JULI	4 852,8	1 165,2	183,6	868,9	112,8	3 687,6	1 741,4	1 635,7	310,6
AUGUST	4 581,2	1 017,4	190,9	696,8	129,7	3 543,9	1 565,7	1 575,4	402,7
SEPTEMBER	5 716,7	1 403,3	251,2	928,1	224,0	4 313,4	1 821,9	2 164,1	327,3
OKTOBER	5 030,8	1 151,7	193,0	860,7	98,1	3 879,1	1 681,1	1 924,4	273,6
NOVEMBER	3 918,7	1 136,1	161,5	793,0	181,5	2 782,7	1 110,2	1 445,5	227,0
DEZEMBER	4 465,3	1 190,7	167,4	838,3	185,0	3 274,6	1 190,2	1 756,2	328,2
1993 JANUAR	3 013,8	762,2	142,0	502,0	118,2	2 251,6	641,8	1 410,6	199,2
FEBRUAR	3 440,3	820,0	167,9	575,4	76,7	2 620,3	776,9	1 599,4	244,0
MAERZ	5 450,8	1 176,8	282,6	788,9	105,2	4 274,0	1 429,3	2 377,4	467,3
APRIL	4 541,7	1 060,0	165,3	754,8	139,8	3 481,8	1 417,4	1 778,0	286,3
MAI	4 662,7	1 163,5	227,2	850,2	86,0	3 499,2	1 402,3	1 808,1	288,8
JUNI	5 410,5	1 175,6	231,0	848,7	95,9	4 234,9	1 703,2	2 207,4	324,3
JULI	4 969,6	1 128,2	246,2	780,1	99,8	3 843,5	1 664,2	1 892,0	287,3
AUGUST	5 020,1	1 247,9	182,3	878,8	86,8	3 772,2	1 513,5	1 908,2	350,5
SEPTEMBER	5 816,8	1 559,9	243,4	1 215,3	101,2	4 256,9	1 830,0	2 128,0	298,9
VERAENDERUNG GEGEN VORMONAT IN %									
1991 SEPTEMBER	16,2	2,4	3,4	12,0	-35,7	20,8	17,0	24,5	23,1
OKTOBER	-13,7	-8,2	-0,3	-9,4	-10,6	-15,3	-18,4	-9,9	-26,3
NOVEMBER	-20,8	-13,9	-6,3	-10,1	-50,9	-22,9	-26,4	-21,5	-10,2
DEZEMBER	10,9	19,8	6,2	11,5	162,5	7,9	4,0	12,7	1,1
1992 JANUAR	-28,0	-27,5	-29,8	-23,4	-46,5	-28,2	-38,1	-26,5	12,4
FEBRUAR	13,8	28,0	41,4	33,6	-35,3	8,4	7,1	12,4	-4,0
MAERZ	45,1	3,1	2,1	-6,2	152,4	64,0	88,5	52,7	40,3
APRIL	-5,7	-8,2	-14,3	-1,4	-48,0	-4,7	-0,9	-6,9	-9,1
MAI	2,3	10,9	26,2	7,8	12,1	0,0	2,4	-1,2	-5,2
JUNI	14,3	18,8	30,9	8,1	116,1	12,7	13,6	11,8	12,7
JULI	-10,4	-10,5	-26,3	-2,0	-32,5	-10,3	-3,0	-16,4	-13,9
AUGUST	-6,0	-12,7	4,0	-19,8	15,0	-3,9	-10,1	-3,7	29,7
SEPTEMBER	25,3	37,9	31,6	39,2	72,7	21,7	16,4	37,4	-18,7
OKTOBER	-12,0	-17,9	-23,2	-7,3	-56,2	-10,1	-7,7	-11,1	-16,4
NOVEMBER	-22,1	-1,4	-16,3	-7,9	85,1	-28,3	-34,0	-24,9	-17,0
DEZEMBER	13,9	4,8	3,6	5,7	1,9	17,7	7,2	21,5	44,6
1993 JANUAR	-32,5	-36,0	-15,1	-40,1	-36,1	-31,2	-46,1	-19,7	-39,3
FEBRUAR	14,2	7,6	18,2	14,6	-35,1	16,4	21,0	13,4	22,5
MAERZ	58,4	43,5	68,4	37,1	37,1	63,1	84,0	48,6	91,5
APRIL	-16,7	-9,9	-41,5	-4,3	32,9	-18,5	-0,8	-25,2	-38,7
MAI	2,7	9,8	37,5	12,6	-38,5	0,5	-1,1	1,7	0,8
JUNI	16,0	1,0	1,7	-0,2	11,5	21,0	21,5	22,1	12,3
JULI	-8,1	-4,2	6,6	-8,1	4,1	-9,2	-2,3	-14,3	-11,4
AUGUST	1,0	10,8	-25,9	25,5	-13,1	-1,9	-8,1	0,9	22,0
SEPTEMBER	15,9	25,0	33,5	24,2	16,7	12,9	20,9	11,5	-14,7
VERAENDERUNG GEGEN VORJAHRESZEITRAUM IN %									
1993 JAN.-SEP.	2,8	1,9	12,0	1,7	-13,0	3,1	-6,2	13,3	-7,6
1992 SEPTEMBER	5,0	17,8	43,5	4,9	70,1	1,4	-8,8	14,5	-10,8
OKTOBER	7,1	5,3	10,6	7,3	-16,7	7,6	3,1	12,9	1,2
NOVEMBER	5,3	20,5	-1,2	10,0	214,1	0,1	-7,4	8,0	-6,5
DEZEMBER	8,1	5,5	-3,6	4,3	22,0	9,1	-4,6	16,5	33,7
1993 JANUAR	1,3	-5,9	16,5	-18,4	45,7	4,5	-16,8	27,3	-27,8
FEBRUAR	1,7	-21,7	-2,6	-30,0	46,2	12,2	-5,9	28,4	-7,9
MAERZ	11,0	9,0	60,7	2,3	-20,6	11,6	-8,2	25,0	25,7
APRIL	-1,9	8,1	9,6	-0,7	102,9	-4,6	-8,1	0,4	-15,3
MAI	-1,6	7,0	19,5	3,7	11,3	-4,1	-11,2	3,3	-9,8
JUNI	-0,1	-9,7	-7,2	-4,2	-42,6	3,0	-5,1	12,9	-10,1
JULI	2,4	-3,3	34,2	-10,2	-11,5	4,2	-4,4	15,7	-7,5
AUGUST	10,1	22,7	-4,5	40,5	-33,1	6,4	-3,3	21,1	-13,0
SEPTEMBER	1,8	11,2	-3,1	30,9	-54,8	-1,3	0,4	-1,7	-8,7



BAUBERICHTERSTATTUNG

1 BAUHAUPTGEBWERBE

1.10 AUFTRAGSEINGANG NACH ART DER BAUTEN UND AUFTRAGGEBERN  
1.10.1 INSGESAMT, WOHNUNGSBAU, GEMERBL. BAU  
- BETRIEBE MIT 20 BESCHAEFTIGTEN UND MEHR -  
MILL. DM

ZEITRAUM	INSGESAMT	DAVON		WOHNUNGS- BAU	LAND- WIRTSCH. BAU	GEWERBL. UND INDUSTRIELLER BAU			
		HOCHBAU	TIEFBAU			ZUSAMMEN	HOCHBAU	TIEFBAU	
FRUEHERES BUNDESGBIET									
1992 JAN.-SEP.	88 384,9	54 086,6	34 298,3	19 656,2	392,4	35 129,9	26 169,0	8 960,8	
1993 JAN.-SEP.	89 605,2	56 261,7	33 343,5	23 491,1	396,1	32 855,7	24 456,0	8 399,7	
1991 SEPTEMBER	11 289,4	6 719,8	4 569,7	2 338,1	37,5	4 569,9	3 408,9	1 161,0	
OKTOBER	9 520,3	5 829,7	3 691,6	2 146,6	37,6	3 607,0	2 781,0	825,9	
NOVEMBER	8 129,2	5 291,4	2 837,8	1 963,2	35,0	3 267,5	2 551,6	715,9	
DEZEMBER	8 649,0	5 448,1	3 200,9	1 989,3	31,5	3 233,6	2 549,7	683,9	
1992 JANUAR	7 165,3	4 635,6	2 629,7	1 593,0	26,8	3 172,2	2 388,1	784,1	
FEBRUAR	8 486,4	5 705,4	2 781,0	2 039,0	41,6	3 619,9	2 770,8	849,0	
MAERZ	11 375,0	6 689,2	4 685,8	2 513,7	49,0	4 747,1	3 249,6	1 497,5	
APRIL	9 642,4	5 782,9	3 859,5	2 118,4	37,2	3 658,3	2 822,3	836,0	
MAI	9 662,3	5 653,0	4 009,2	2 057,1	37,5	3 734,6	2 720,9	1 013,7	
JUNI	11 774,1	7 444,4	4 329,8	2 738,0	71,7	4 561,6	3 574,1	987,5	
JULI	9 965,4	6 973,0	3 992,4	2 066,3	43,3	3 998,0	2 986,7	1 011,3	
AUGUST	9 318,1	5 748,7	3 569,3	2 067,7	44,3	3 720,0	2 874,6	845,5	
SEPTEMBER	10 998,0	6 454,5	4 541,5	2 463,0	41,0	3 918,3	2 781,9	1 136,3	
OKTOBER	9 696,8	5 867,5	3 829,3	2 343,0	34,8	3 528,8	2 614,2	914,7	
NOVEMBER	8 274,6	5 502,4	2 772,2	2 191,2	26,5	3 140,9	2 415,4	725,5	
DEZEMBER	10 266,1	6 771,7	3 494,4	2 380,4	60,0	4 415,7	3 397,1	1 018,6	
1993 JANUAR	7 269,5	4 505,5	2 763,9	1 823,7	38,1	3 009,7	2 044,9	964,8	
FEBRUAR	7 816,8	5 091,9	2 724,9	1 974,1	38,7	3 064,1	2 432,0	632,0	
MAERZ	11 849,1	7 187,2	4 661,9	3 063,3	39,5	4 276,7	3 140,8	1 135,9	
APRIL	9 834,7	6 201,9	3 632,7	2 590,6	46,7	3 613,0	2 701,2	911,9	
MAI	9 682,9	6 237,1	3 445,8	2 530,7	50,2	3 549,7	2 733,7	816,0	
JUNI	11 568,0	7 197,5	4 370,6	3 032,8	44,7	4 300,0	3 207,9	1 092,0	
JULI	10 252,8	6 367,6	3 885,1	2 669,6	51,8	3 743,6	2 778,7	944,9	
AUGUST	9 931,5	6 271,8	3 659,7	2 746,4	36,9	3 531,3	2 619,3	932,0	
SEPTEMBER	11 400,0	7 201,1	4 198,9	3 059,8	49,4	3 767,6	2 797,5	970,1	
VERAENDERUNG GEGEN VORMONAT IN %									
1991 SEPTEMBER	18,7	16,0	22,9	19,0	20,2	20,2	18,9	24,1	
OKTOBER	-15,7	-13,3	-19,2	-8,2	0,4	-21,1	-18,4	-28,9	
NOVEMBER	-14,6	-9,2	-23,1	-8,5	-6,9	-9,4	-8,2	-13,3	
DEZEMBER	6,4	3,0	12,8	0,3	-10,0	-1,0	-0,1	-4,5	
1992 JANUAR	-17,2	-14,9	-21,0	-19,1	-14,9	-1,9	-6,3	14,6	
FEBRUAR	18,4	23,1	9,9	28,0	55,3	14,1	16,0	8,3	
MAERZ	34,0	17,2	68,5	23,3	17,6	31,1	17,3	76,4	
APRIL	-15,2	-13,5	-17,6	-15,7	-24,1	-22,9	-13,2	-44,2	
MAI	0,2	-2,2	3,9	-2,9	1,0	2,1	-3,6	21,3	
JUNI	21,9	31,7	8,0	33,1	91,0	22,1	31,4	-2,6	
JULI	-15,4	-19,8	-7,8	-24,5	-39,6	-12,4	-16,4	2,4	
AUGUST	-6,5	-3,8	-10,6	0,1	2,3	-7,0	-3,8	-16,4	
SEPTEMBER	18,0	12,3	27,2	19,1	-7,5	5,3	-3,2	34,4	
OKTOBER	-11,8	-9,1	-15,7	-4,9	-15,0	-9,9	-6,0	-19,5	
NOVEMBER	-14,7	-6,2	-27,6	-6,5	-24,0	-11,0	-7,6	-20,7	
DEZEMBER	24,1	23,1	26,1	8,6	126,5	40,6	40,6	40,4	
1993 JANUAR	-29,2	-33,5	-20,9	-23,4	-36,4	-31,8	-39,8	-5,3	
FEBRUAR	7,5	13,0	-1,4	8,2	1,6	1,8	18,9	-34,5	
MAERZ	51,6	41,2	71,1	55,2	2,0	39,6	29,1	79,7	
APRIL	-17,0	-13,7	-22,1	-15,4	18,3	-15,5	-14,0	-19,7	
MAI	-1,5	0,6	-5,1	-2,3	7,5	-1,8	1,2	-10,5	
JUNI	19,5	15,4	26,8	19,8	-10,9	21,1	17,3	33,8	
JULI	-11,4	-11,5	-11,1	-12,0	15,9	-12,9	-13,4	-11,6	
AUGUST	-3,1	-1,5	-5,8	2,9	-28,7	-5,7	-5,7	-5,5	
SEPTEMBER	14,8	14,8	14,7	11,4	33,7	6,7	6,8	6,4	
VERAENDERUNG GEGEN VORJAHRESZEITRAUM IN %									
1993 JAN.-SEP.	1,4	4,0	-2,8	19,5	0,9	-6,5	-6,5	-6,3	
1992 SEPTEMBER	-2,6	-3,9	-0,6	5,3	9,4	-14,3	-18,4	-2,1	
OKTOBER	1,9	0,7	3,7	9,2	-7,4	-2,2	-6,0	10,7	
NOVEMBER	1,8	4,0	-2,3	11,6	-24,4	-3,9	-5,3	1,3	
DEZEMBER	18,7	24,3	9,2	20,9	90,3	36,6	33,2	48,9	
1993 JANUAR	1,5	-2,8	9,3	14,5	42,2	-5,1	-14,4	23,1	
FEBRUAR	-7,9	-10,8	-2,0	-3,2	-7,0	-15,4	-12,2	-25,6	
MAERZ	4,2	7,4	-0,5	21,9	-19,4	-9,9	-3,3	-24,1	
APRIL	2,0	7,2	-5,9	22,3	25,7	-1,2	-4,3	9,1	
MAI	0,2	10,3	-14,1	23,0	33,7	-5,0	0,5	-19,5	
JUNI	-1,8	-3,3	0,9	10,8	-37,6	-5,7	-10,2	10,6	
JULI	2,9	6,6	-2,7	29,2	19,6	-6,4	-7,0	-4,6	
AUGUST	6,6	9,1	-2,6	32,8	-16,7	-5,1	-8,9	7,9	
SEPTEMBER	3,7	11,6	-7,5	24,2	20,5	-3,6	0,6	-14,6	

BAUBERICHTERSTATTUNG

1 BAUHAUPTGEBWERBE

1.10 AUFTRAGSEINGANG NACH ART DER BAUTEN UND AUFTRAGGEBERN  
1.10.2 OEFFENTLICHER UND VERKEHRSSBAU  
- BETRIEBE MIT 20 BESCHAEFTIGTEN UND MEHR -  
MILL. DM

ZEITRAUM	OEFFENTL. BAU ZUSAMMEN	HOCHBAU				TIEFBAU			
		ZUSAMMEN	DAVON FUER			ZUSAMMEN	DAVON		
			ORGANISA- TIONEN OHNE ERWERBS- ZWECK	GEBIETS- KOERPER- SCHAFTEN	DEUTSCHE BUNDESBahn UND BUNDESPOST		IM STRASSEN- BAU	FUER GEBIETS- KOERPER- SCHAFTEN	FUER DEUTSCHE BUNDESBahn UND BUNDESPOST
FRUEHERES BUNDESGBEIT									
1992 JAN.-SEP.	33 206,4	7 868,9	1 427,1	5 635,5	746,4	25 337,4	10 812,9	12 274,4	2 250,2
1993 JAN.-SEP.	32 862,4	7 918,6	1 582,1	5 692,7	643,8	24 943,8	9 611,5	13 465,3	1 867,0
1991 SEPTEMBER	4 344,1	935,3	147,4	675,8	112,2	3 408,7	1 545,5	1 565,5	297,7
OKTOBER	3 729,1	863,5	155,8	620,3	87,3	2 865,6	1 322,7	1 335,8	207,1
NOVEMBER	2 863,4	741,5	130,5	570,7	40,4	2 121,9	912,4	1 024,0	185,5
DEZEMBER	3 414,5	897,5	153,8	625,2	118,5	2 517,0	1 034,0	1 273,3	209,7
1992 JANUAR	2 373,3	627,6	104,7	462,5	60,5	1 745,7	600,7	943,6	201,4
FEBRUAR	2 785,9	854,0	140,2	680,9	32,9	1 931,9	685,2	1 037,9	208,9
MAERZ	4 065,3	877,0	158,0	608,1	112,8	3 188,4	1 322,4	1 591,1	274,9
APRIL	3 828,5	805,0	133,7	620,6	50,8	3 023,5	1 324,1	1 434,1	265,3
MAI	3 833,0	837,5	161,2	634,2	42,0	2 995,6	1 321,1	1 458,2	218,3
JUNI	4 402,8	1 060,5	199,9	734,4	126,2	3 342,3	1 477,4	1 571,2	293,8
JULI	3 857,7	876,6	163,4	634,7	78,5	2 981,1	1 412,1	1 322,4	246,6
AUGUST	3 486,0	762,2	154,0	556,6	51,6	2 723,9	1 228,3	1 200,0	285,6
SEPTEMBER	4 573,8	1 168,6	214,0	763,5	191,1	3 405,2	1 441,6	1 718,0	245,5
OKTOBER	3 790,1	875,4	162,7	667,2	45,6	2 914,7	1 257,2	1 477,6	179,8
NOVEMBER	2 916,0	869,3	133,6	598,2	147,6	2 046,6	837,4	1 044,6	164,6
DEZEMBER	3 410,0	934,2	135,4	656,9	141,9	2 475,8	931,2	1 324,0	220,7
1993 JANUAR	2 398,0	598,8	122,2	393,7	83,0	1 799,1	526,0	1 131,9	141,2
FEBRUAR	2 739,8	647,0	148,9	466,9	31,2	2 092,9	604,8	1 340,7	147,4
MAERZ	4 469,6	943,6	244,4	631,3	67,9	3 526,0	1 190,9	2 019,8	315,3
APRIL	3 584,3	863,5	142,6	614,4	106,4	2 720,9	1 119,5	1 391,1	210,2
MAI	3 552,4	922,6	178,2	682,3	62,1	2 629,8	1 093,7	1 353,9	182,2
JUNI	4 180,6	912,0	188,8	647,0	66,2	3 278,6	1 344,9	1 714,8	218,9
JULI	3 787,7	867,5	158,2	590,2	79,1	2 920,2	1 255,6	1 469,9	197,7
AUGUST	3 616,8	869,1	149,4	660,4	59,3	2 747,7	1 078,1	1 421,0	248,6
SEPTEMBER	4 523,2	1 294,4	199,2	1 006,6	88,6	3 228,8	1 398,0	1 625,2	205,6
VERAENDERUNG GEGEN VORMONAT IN %									
1991 SEPTEMBER	17,1	0,7	8,8	8,7	-34,7	22,6	16,6	27,8	29,1
OKTOBER	-14,2	-7,7	5,8	-8,2	-22,2	-15,9	-14,4	-14,7	-30,4
NOVEMBER	-23,2	-14,1	-16,3	-8,0	-53,8	-26,0	-31,0	-23,3	-10,5
DEZEMBER	19,2	21,0	17,9	9,5	193,6	18,6	13,3	24,4	13,1
1992 JANUAR	-30,5	-30,1	-32,0	-26,0	-49,0	-30,6	-41,9	-25,9	-4,0
FEBRUAR	17,4	36,1	33,9	47,2	-45,6	10,7	14,1	10,0	3,7
MAERZ	45,9	2,7	11,3	-10,7	242,8	65,0	93,0	53,3	31,6
APRIL	-5,8	-8,2	-19,3	2,1	-55,0	-5,2	0,1	-9,9	-3,5
MAI	0,1	4,0	20,6	2,2	-17,3	-0,9	-0,2	1,5	-17,7
JUNI	14,9	26,6	24,0	15,8	200,6	11,6	11,8	7,9	34,6
JULI	-12,4	-17,3	-18,3	-13,6	-37,8	-10,8	-4,4	-15,8	-16,1
AUGUST	-9,6	-13,1	-5,7	-12,3	-34,3	-8,6	-13,0	-9,3	19,9
SEPTEMBER	31,2	53,3	38,9	37,2	270,7	25,0	17,4	43,2	-17,0
OKTOBER	-17,1	-25,1	-24,0	-12,6	-76,2	-14,4	-12,8	-14,0	-26,7
NOVEMBER	-23,1	-0,7	-17,9	-11,8	-224,0	-29,8	-33,4	-29,3	-8,5
DEZEMBER	16,9	7,5	1,4	11,7	-3,9	21,0	11,2	28,7	34,1
1993 JANUAR	-29,7	-35,9	-9,8	-40,1	-41,5	-27,3	-43,5	-14,5	-38,0
FEBRUAR	14,3	8,0	21,9	18,6	-62,4	16,3	15,0	18,4	4,4
MAERZ	63,1	45,8	64,1	35,2	117,7	68,5	96,9	50,7	113,9
APRIL	-19,8	-8,5	-41,7	-2,7	56,7	-22,8	-6,0	-31,1	-33,3
MAI	-0,9	6,8	25,0	11,0	-41,7	-3,3	-2,3	-2,7	-13,3
JUNI	18,0	-1,1	11,6	-5,2	6,7	24,7	23,0	26,7	20,1
JULI	-9,6	-4,9	-0,3	-8,8	19,4	-10,9	-6,6	-14,5	-9,7
AUGUST	-4,5	0,2	-24,6	11,9	-25,0	-5,9	-14,1	-3,1	25,8
SEPTEMBER	25,1	48,9	33,3	52,4	49,3	17,5	28,7	14,4	-17,3
VERAENDERUNG GEGEN VORJAHRESZEITRAUM IN %									
1993 JAN.-SEP.	-1,0	0,6	10,9	0,0	-13,7	-1,6	-11,1	9,7	-17,0
1992 SEPTEMBER	5,3	24,9	45,3	13,0	70,4	-0,1	-6,7	9,7	-17,6
OKTOBER	1,6	1,4	4,4	7,6	-47,8	1,7	-5,0	10,6	-13,2
NOVEMBER	1,8	17,2	2,4	3,1	265,6	-3,5	-8,2	2,0	-11,3
DEZEMBER	-0,1	4,1	-12,0	5,1	19,7	-1,6	-9,9	4,0	5,2
1993 JANUAR	1,0	-4,6	16,7	-14,9	37,1	3,1	-12,4	20,0	-29,9
FEBRUAR	-1,7	-24,2	6,2	-31,4	-5,3	8,3	-11,7	29,2	-29,4
MAERZ	9,9	7,6	56,6	3,8	-39,8	10,6	-9,9	26,9	14,7
APRIL	-6,4	7,3	6,7	-1,0	109,7	-10,0	-15,5	-3,0	-20,8
MAI	-7,3	10,2	10,5	7,6	47,8	-12,2	-17,2	-7,0	-16,5
JUNI	-4,8	-14,0	-0,5	-11,9	-47,5	-1,9	-9,0	5,1	-25,5
JULI	-1,8	-1,0	21,4	-7,0	0,7	-2,0	-11,1	10,9	-19,8
AUGUST	3,8	14,0	-3,0	18,6	15,1	0,9	-12,2	18,4	-16,9
SEPTEMBER	-1,1	10,8	-6,9	31,8	-53,6	-5,2	-3,0	-5,4	-16,2

BAUBERICHTERSTATTUNG

1 BAUHAUPTGEWERBE

1.10 AUFTRAGSEINGANG NACH ART DER BAUTEN UND AUFTRAGGEBERN  
1.10.1 INSGESAMT, WOHNUNGSBAU, GEWERBL. BAU  
- BETRIEBE MIT 20 BESCHAFTIGTEN UND MEHR -  
MILL. DM

ZEITRAUM	INSGESAMT	DAVON		WOHNUNGS- BAU	LAND- WIRTSCH. BAU	GEWERBL. UND INDUSTRIELLER BAU			
		HOCHBAU	TIEFBAU			ZUSAMMEN	HOCHBAU	TIEFBAU	
NEUE LAENDER UND BERLIN-OST 1)									
1992 JAN.-SEP.	19 630,9	11 689,9	7 941,1	2 866,6	168,9	8 620,8	6 622,3	1 998,5	
1993 JAN.-SEP.	25 431,7	15 181,3	10 250,4	4 963,8	148,9	10 856,1	7 835,2	2 959,9	
1991 SEPTEMBER	2 158,4	1 130,8	1 027,6	257,4	13,5	785,6	603,6	181,9	
OKTOBER	2 052,0	1 130,9	921,1	249,0	20,8	812,6	630,4	182,2	
NOVEMBER	1 793,1	982,6	810,5	261,8	11,5	861,1	508,4	152,7	
DEZEMBER	1 722,4	1 066,9	656,5	292,8	13,9	701,0	527,7	173,3	
1992 JANUAR	1 597,0	1 022,4	574,5	285,9	13,4	697,0	532,3	164,8	
FEBRUAR	1 661,3	1 142,6	518,7	281,2	14,8	767,6	653,2	114,3	
MAERZ	2 111,7	1 224,4	887,3	276,9	21,6	968,4	723,3	245,2	
APRIL	2 074,2	1 239,1	835,1	319,2	15,3	936,8	729,4	207,4	
MAI	2 185,4	1 333,8	851,6	305,6	17,9	957,7	760,4	197,4	
JUNI	2 547,8	1 487,2	1 060,6	376,1	18,3	1 142,1	851,1	291,0	
JULI	2 386,0	1 429,5	956,5	368,6	17,3	1 005,0	755,0	250,0	
AUGUST	2 355,7	1 303,4	1 052,3	274,3	32,5	973,7	741,4	232,3	
SEPTEMBER	2 711,9	1 507,5	1 204,4	378,9	17,8	1 172,4	876,2	296,2	
OKTOBER	2 768,9	1 513,4	1 254,9	402,7	13,4	1 111,6	821,1	290,5	
NOVEMBER	2 435,9	1 372,9	1 063,0	378,9	9,3	1 044,8	718,0	327,0	
DEZEMBER	2 763,6	1 730,7	1 032,9	501,8	10,2	1 186,3	962,3	234,0	
1993 JANUAR	1 834,3	1 157,2	677,1	357,9	8,2	852,4	627,8	224,6	
FEBRUAR	2 038,6	1 270,9	767,8	392,9	10,0	935,3	695,0	240,3	
MAERZ	2 873,1	1 789,7	1 083,4	526,5	14,9	1 350,4	1 016,1	335,3	
APRIL	2 581,2	1 467,5	1 113,7	472,7	13,6	1 137,5	784,7	352,8	
MAI	2 836,3	1 616,5	1 219,7	509,6	17,5	1 199,0	848,7	350,3	
JUNI	3 377,0	2 043,9	1 333,0	764,2	29,5	1 863,3	986,7	376,6	
JULI	3 364,2	2 106,0	1 258,2	773,9	16,2	1 392,3	1 057,3	335,0	
AUGUST	3 287,8	1 888,8	1 398,9	560,3	15,3	1 308,9	934,5	374,4	
SEPTEMBER	3 239,2	1 840,7	1 398,5	605,9	23,8	1 315,9	945,5	370,5	
VERAENDERUNG GEGEN VORMONAT IN %									
1991 SEPTEMBER	12,7	11,3	14,3	-6,1	-11,0	20,9	22,9	14,9	
OKTOBER	-4,9	0,0	-10,4	-3,2	54,3	3,4	4,4	0,2	
NOVEMBER	-12,6	-13,1	-12,0	5,1	-44,8	-18,6	-19,3	-16,2	
DEZEMBER	-3,9	8,5	-19,0	11,8	20,7	6,0	3,8	13,5	
1992 JANUAR	-7,3	-4,1	-12,5	-2,3	-3,0	-0,6	0,9	-4,9	
FEBRUAR	4,0	11,8	-9,7	-1,6	10,2	10,1	22,7	-30,6	
MAERZ	27,1	7,2	71,1	-1,6	45,8	26,2	10,7	114,5	
APRIL	-1,8	1,2	-5,9	15,3	-29,0	-3,3	0,9	-15,4	
MAI	6,4	7,6	2,0	-4,2	16,6	2,2	4,2	-4,8	
JUNI	16,6	11,5	24,5	23,1	2,3	19,3	11,9	47,5	
JULI	-6,4	-3,9	-9,8	-2,0	-5,5	-12,0	-11,3	-14,1	
AUGUST	-1,3	-8,8	10,0	-25,6	87,8	-3,1	-1,8	-7,1	
SEPTEMBER	15,1	15,7	14,5	38,1	-45,3	20,4	18,2	27,5	
OKTOBER	2,1	0,4	4,2	6,3	-24,6	-5,2	-6,3	-1,9	
NOVEMBER	-12,0	-9,3	-15,3	-5,9	-30,4	-6,0	-12,6	12,5	
DEZEMBER	13,5	26,1	-2,8	32,4	9,3	14,5	34,0	-28,4	
1993 JANUAR	-33,6	-33,1	-34,4	-28,7	-19,5	-28,7	-34,8	-4,0	
FEBRUAR	11,1	9,8	13,4	9,8	21,7	9,7	10,7	7,0	
MAERZ	40,9	40,8	41,1	34,0	49,7	44,4	46,1	39,6	
APRIL	-10,2	-18,0	2,8	-10,2	-9,0	-15,8	-22,7	5,2	
MAI	9,9	10,2	9,5	7,8	28,4	5,4	8,1	-0,7	
JUNI	19,1	26,4	9,3	50,0	69,0	13,7	16,3	7,5	
JULI	-0,4	3,0	-5,6	1,3	-45,3	2,1	7,2	-11,1	
AUGUST	-2,3	-10,3	11,2	-27,6	-5,5	-6,0	-11,6	11,8	
SEPTEMBER	-1,5	-2,5	0,0	8,1	56,0	0,6	1,2	-1,1	
VERAENDERUNG GEGEN VORJAHRESZEITRAUM IN %									
1993 JAN.-SEP.	29,5	29,9	29,1	73,2	-11,8	25,9	19,2	48,1	
1992 SEPTEMBER	25,6	33,3	17,2	47,2	31,7	49,2	45,2	62,8	
OKTOBER	34,9	33,8	36,2	61,7	-35,6	36,8	30,2	59,4	
NOVEMBER	35,8	39,7	31,2	44,7	-18,8	58,1	41,2	114,2	
DEZEMBER	60,4	62,4	57,3	71,4	-26,4	70,7	82,4	35,0	
1993 JANUAR	14,9	13,2	17,9	25,2	-39,0	22,3	17,9	36,3	
FEBRUAR	22,7	11,2	49,0	39,7	-32,6	21,9	6,4	110,2	
MAERZ	36,1	46,2	22,1	90,2	-30,8	39,4	40,3	36,8	
APRIL	24,4	16,4	33,4	48,1	-11,4	21,4	7,6	70,1	
MAI	29,8	21,2	43,2	66,7	-2,3	25,2	11,6	77,5	
JUNI	32,5	37,4	25,7	103,2	61,3	19,4	15,9	29,4	
JULI	41,0	47,3	31,5	109,9	-6,6	38,5	40,1	34,0	
AUGUST	39,6	44,9	32,9	104,3	-53,0	34,4	26,0	81,2	
SEPTEMBER	19,4	22,1	16,1	59,9	34,1	12,2	7,9	25,1	

1) SIEHE HINWEIS ZU DEN BAUBERICHTERSTATTUNGEN IN DEN LAENDERN UND BERLIN-OST, S.6,7.

BAUBERICHTERSTATTUNG

1 BAUHAUPTGEBWERBE

1.10 AUFTRAGSEINGANG NACH ART DER BAUTEN UND AUFTRAGGEBERN  
1.10.2 OEFFENTLICHER UND VERKEHRSBAU  
- BETRIEBE MIT 20 BESCHAEFTIGTEN UND MEHR -  
MILL. DM

ZEITRAUM	OEFFENTL. BAU ZUSAMMEN	HOCHBAU				TIEFBAU			
		ZUSAMMEN	DAVON FUER			ZUSAMMEN	DAVON		
			ORGANISA- TIONEN OHNE ERWERBS- ZWECK	GEBIETS- KOERPER- SCHAFTEN	DEUTSCHE BUNDESBAHN UND BUNDESPOST		IM STRASSEN- BAU	FUER GEBIETS- KOERPER- SCHAFTEN	FUER DEUTSCHE BUNDESBAHN UND BUNDESPOST
NEUE LAENDER UND BERLIN-OST 1)									
1992 JAN.-SEP.	7 974,6	2 032,0	258,8	1 474,0	299,9	5 942,5	2 387,9	2 832,2	722,4
1993 JAN.-SEP.	9 463,8	2 173,3	306,0	1 601,5	265,8	7 290,5	2 767,2	3 649,9	879,5
1991 SEPTEMBER	1 102,0	256,3	27,7	209,1	19,5	845,7	451,6	325,0	69,1
OKTOBER	969,5	230,7	18,7	181,5	30,4	738,8	307,4	368,2	63,3
NOVEMBER	858,7	200,9	33,0	150,5	17,4	657,8	286,7	313,9	57,3
DEZEMBER	714,8	231,6	19,8	178,7	33,1	483,2	213,1	234,4	35,7
1992 JANUAR	600,6	190,8	17,9	152,9	20,6	409,8	170,6	164,5	74,6
FEBRUAR	597,7	193,3	32,2	141,6	19,6	404,4	140,6	207,6	56,2
MAERZ	844,8	202,6	19,9	163,2	19,6	642,1	234,3	310,9	97,0
APRIL	802,8	175,2	17,1	139,9	18,2	627,7	218,4	336,7	72,6
MAI	904,2	249,9	29,0	185,6	35,9	654,3	259,0	293,3	102,0
JUNI	1 011,3	241,7	49,1	151,9	40,7	769,6	318,1	384,5	87,1
JULI	995,1	288,6	20,2	234,2	34,2	706,5	329,3	313,3	64,0
AUGUST	1 075,2	255,2	36,9	140,2	78,2	820,0	337,5	375,4	107,1
SEPTEMBER	1 142,9	234,7	37,2	164,6	32,9	908,2	380,3	446,1	81,9
OKTOBER	1 240,7	276,3	30,3	193,5	52,5	964,4	423,9	446,7	93,8
NOVEMBER	1 002,8	266,7	27,9	204,9	33,9	736,0	272,8	400,8	62,4
DEZEMBER	1 056,3	256,4	31,8	181,4	43,1	798,8	259,0	432,3	107,5
1993 JANUAR	615,8	163,4	19,8	108,3	35,3	452,5	115,8	278,7	58,0
FEBRUAR	700,5	173,0	19,0	108,5	45,5	527,5	172,1	258,8	96,6
MAERZ	981,2	233,2	38,2	157,7	37,3	748,0	238,4	357,6	152,0
APRIL	957,4	196,5	22,6	140,4	33,4	760,9	297,9	386,9	78,1
MAI	1 110,3	240,9	49,0	167,9	23,9	869,4	308,6	454,2	108,6
JUNI	1 219,9	263,6	32,2	201,7	29,6	956,4	358,4	492,6	105,4
JULI	1 181,9	258,6	48,0	189,9	20,7	923,3	408,6	425,0	89,6
AUGUST	1 403,3	378,8	32,9	318,4	27,4	1 024,5	435,4	487,2	101,9
SEPTEMBER	1 293,6	265,5	44,1	208,7	12,8	1 028,1	432,0	502,9	93,2
VERAENDERUNG GEGEN VORMONAT IN %									
1991 SEPTEMBER	12,9	9,0	-18,1	24,1	-40,7	14,1	18,5	11,0	2,8
OKTOBER	-12,0	-10,0	-32,5	-13,2	55,8	-12,6	-31,9	13,3	-8,4
NOVEMBER	-11,4	-12,9	76,3	-17,1	-42,7	-11,0	-6,7	-14,8	-9,5
DEZEMBER	-16,8	15,3	-40,1	18,7	90,3	-26,5	-25,7	-25,3	-37,7
1992 JANUAR	-16,0	-17,6	-12,7	-14,4	-37,7	-15,2	-19,9	-29,8	108,9
FEBRUAR	-0,5	1,3	86,3	-7,4	-5,3	-1,3	-17,6	26,2	-24,7
MAERZ	41,3	4,8	-38,2	15,2	0,3	58,8	66,6	49,8	72,7
APRIL	-5,0	-13,6	-13,9	-14,3	-7,3	-2,3	-6,8	8,3	-25,1
MAI	12,6	42,7	69,4	32,7	94,1	4,2	18,8	-12,9	40,4
JUNI	11,9	-3,3	69,2	-18,2	15,4	17,6	22,8	31,1	-34,2
JULI	-1,6	19,4	-58,8	54,1	-15,9	-8,2	3,5	-18,5	-4,6
AUGUST	8,0	-11,6	82,5	-40,1	128,9	16,1	2,5	19,8	67,4
SEPTEMBER	6,3	-8,0	0,9	17,4	-57,9	10,8	12,7	18,8	-23,6
OKTOBER	8,6	17,7	-18,5	17,6	59,5	6,2	11,5	0,1	14,6
NOVEMBER	-19,2	-3,5	-7,8	5,9	-35,4	-23,7	-35,6	-10,3	-33,4
DEZEMBER	5,2	-3,9	14,3	-11,5	27,1	8,5	-5,0	7,8	72,2
1993 JANUAR	-41,6	-36,3	-37,8	-40,3	-18,2	-43,4	-55,3	-35,5	-48,1
FEBRUAR	13,7	5,9	-4,4	0,2	29,2	16,6	48,6	-7,2	66,7
MAERZ	40,1	34,8	101,7	45,3	-18,1	41,8	38,6	38,2	57,3
APRIL	-2,4	-15,7	-40,7	-10,9	-10,5	1,7	24,9	8,2	-49,9
MAI	16,0	22,6	116,6	19,6	-28,5	14,3	3,6	17,4	40,0
JUNI	9,9	9,4	-34,3	20,1	24,0	10,0	16,1	8,5	-1,1
JULI	-3,1	-1,9	48,9	-5,9	-30,0	-3,5	14,0	-13,7	-14,9
AUGUST	18,7	48,4	-31,4	67,7	32,3	11,0	6,6	14,6	13,6
SEPTEMBER	-7,8	-29,9	34,1	-34,4	-53,9	0,4	-0,8	3,2	-8,5
VERAENDERUNG GEGEN VORJAHRESZEITRAUM IN %									
1993 JAN.-SEP.	18,7	7,0	18,2	8,7	-11,2	22,7	15,9	28,7	21,7
1992 SEPTEMBER	3,7	-8,4	34,0	-21,3	68,7	7,4	-15,8	37,3	18,5
OKTOBER	28,0	19,8	61,8	6,6	72,7	30,6	37,9	21,3	48,2
NOVEMBER	16,8	32,8	-15,4	36,1	94,8	11,9	-4,9	27,7	9,0
DEZEMBER	47,6	10,7	61,4	1,5	30,1	65,3	21,6	84,4	201,1
1993 JANUAR	2,5	-14,4	14,8	-29,2	70,8	10,4	-32,1	69,4	-22,3
FEBRUAR	17,2	-10,5	-41,1	-23,4	132,9	30,4	22,4	24,7	72,0
MAERZ	16,1	15,1	92,2	-3,4	90,3	16,5	1,8	15,0	56,7
APRIL	19,3	12,2	32,3	0,4	83,8	21,2	36,4	14,9	4,8
MAI	22,8	-3,6	69,1	-9,5	-32,3	32,9	19,2	54,8	4,5
JUNI	20,6	9,0	-34,3	32,8	-27,2	24,3	12,7	28,1	57,2
JULI	18,8	-10,4	137,6	-18,9	-39,4	30,7	24,1	35,7	40,1
AUGUST	30,5	48,4	-10,7	127,2	-64,9	24,9	29,0	29,8	-4,9
SEPTEMBER	13,2	13,1	18,7	26,8	-61,6	13,2	13,6	12,7	13,9

1) SIEHE HINWEIS ZU DEN BAUBERICHTERSTATTUNGEN IN DEN LAENDERN UND BERLIN-OST, S.6,7.

BAUBERICHTERSTATTUNG  
1 BAUHAUPTGEWERBE  
1.11.1 AUFTRAGSEINGANG INSGESAMT SOWIE LAENDERERGEBNISSE  
NACH BETRIEBSSITZ UND ART DER BAUTEN  
- BETRIEBE MIT 20 BESCHAEFTIGTEN UND MEHR -  
MILL. DM

ZEITRAUM	AUFTRAGS- EINGANG INSGESAMT	DAVON		WOHNUNGS- BAU	LAND- WIRTSCH. BAU	GEWERBL. UND INDUSTRIELLER BAU		
		HOCHBAU	TIEFBAU			ZUSAMMEN	HOCHBAU	TIEFBAU
DEUTSCHLAND								
1992 SEPTEMBER	13 707,9	7 962,0	5 745,9	2 841,8	58,7	5 090,7	3 668,1	1 432,5
1993 AUGUST	13 219,2	8 160,6	5 058,6	3 306,7	52,2	4 840,2	3 553,8	1 286,5
1993 SEPTEMBER	14 639,3	9 041,8	5 597,4	3 685,8	73,2	5 083,5	3 743,0	1 340,5
FRUEHERES BUNDESGBIET								
1992 SEPTEMBER	10 996,0	6 454,5	4 541,5	2 463,0	41,0	3 918,3	2 781,9	1 136,3
1993 AUGUST	9 931,5	6 271,8	3 659,7	2 746,4	36,9	3 531,3	2 619,3	912,0
1993 SEPTEMBER	11 400,0	7 201,1	4 198,9	3 059,8	49,4	3 767,6	2 797,5	970,1
NEUE LAENDER UND BERLIN-OST								
1992 SEPTEMBER	2 711,9	1 507,5	1 204,4	378,9	17,8	1 172,4	876,2	296,2
1993 AUGUST	3 287,8	1 888,8	1 398,9	560,3	15,3	1 308,9	934,5	374,4
1993 SEPTEMBER	3 239,2	1 840,7	1 398,5	605,9	23,8	1 315,9	945,5	370,5
BADEN-WUERTTEMBERG								
1992 SEPTEMBER	1 534,1	942,7	591,4	508,3	1,7	447,0	321,0	126,1
1993 AUGUST	1 238,8	841,6	397,2	451,6	1,8	393,6	309,4	84,2
1993 SEPTEMBER	1 542,5	1 073,8	468,7	583,7	1,9	452,1	372,2	80,0
BAYERN								
1992 SEPTEMBER	2 737,0	1 601,6	1 135,3	704,9	23,5	856,7	626,0	230,6
1993 AUGUST	2 672,5	1 714,1	858,4	792,1	14,8	871,8	701,9	169,9
1993 SEPTEMBER	2 909,0	1 957,0	952,0	868,3	31,3	638,2	496,4	141,7
BERLIN								
1992 SEPTEMBER	797,5	637,2	260,3	104,6	-	292,5	237,1	55,4
1993 AUGUST	835,7	510,7	325,0	246,8	-	280,9	165,3	115,5
1993 SEPTEMBER	855,9	559,8	296,1	239,3	-	274,8	189,7	85,1
BRANDENBURG								
1992 SEPTEMBER	477,5	277,7	199,8	47,9	1,7	236,9	190,3	46,6
1993 AUGUST	506,2	288,3	217,8	81,5	3,0	213,1	161,0	52,1
1993 SEPTEMBER	473,7	265,8	207,9	98,3	5,7	166,8	118,3	48,5
BREMEN								
1992 SEPTEMBER	129,1	91,8	37,3	5,3	-	88,1	76,7	11,4
1993 AUGUST	142,1	111,8	30,3	33,0	-	83,5	71,6	11,8
1993 SEPTEMBER	99,5	66,9	32,6	23,2	-	43,3	30,7	12,5
HAMBURG								
1992 SEPTEMBER	337,6	217,9	119,7	20,6	-	169,5	150,7	18,7
1993 AUGUST	273,8	152,3	121,6	38,5	-	101,4	82,1	19,3
1993 SEPTEMBER	301,6	195,4	106,2	41,7	-	162,2	133,2	29,1
HESSEN								
1992 SEPTEMBER	985,5	507,1	478,4	163,2	3,2	346,5	228,8	117,7
1993 AUGUST	1 014,0	610,5	403,5	229,0	6,7	377,1	299,0	78,2
1993 SEPTEMBER	1 236,7	764,4	472,3	224,9	4,3	569,1	447,5	121,6
MECKLENBURG-VORPOMMERN								
1992 SEPTEMBER	352,9	167,2	185,8	55,2	3,6	122,3	74,8	47,5
1993 AUGUST	329,8	155,0	174,8	46,0	4,7	130,8	75,7	55,1
1993 SEPTEMBER	341,8	178,4	163,4	53,3	4,6	129,1	87,7	41,4

BAUBERICHTERSTATTUNG  
1 BAUHAUPTGEWERBE  
1.11.2 AUFTRAGSEINGANG INSGESAMT SOWIE LAENDERERGEBNISSE  
NACH BETRIEBSSITZ UND ART DER BAUTEN  
- BETRIEBE MIT 20 BESCHAEFTIGTEN UND MEHR -  
MILL. DM

ZEITRAUM	OFFENTL. BAU ZUSAMMEN	HOCHBAU				TIEFBAU			
		ZUSAMMEN	DAVON			ZUSAMMEN	DAVON		
			ORGANISA- TIONEN OHNE ERWERBS- ZWECK	GEBIETS- KOEPRER- SCHAFTEN	DEUTSCHE BUNDESBAHN UND BUNDESPOST		STRASSEN- BAU	GEBIETS- KOEPRER- SCHAFTEN	DEUTSCHE BUNDESBAHN UND BUNDESPOST
DEUTSCHLAND									
1992 SEPTEMBER	5 716,7	1 403,3	251,2	928,1	224,0	4 313,4	1 821,9	2 164,1	327,3
1993 AUGUST	5 020,1	1 247,9	182,3	978,8	86,8	3 772,2	1 513,5	1 908,2	350,5
1993 SEPTEMBER	5 816,8	1 559,9	243,4	1 215,9	101,2	4 266,9	1 830,0	2 128,0	298,9
FRUEHERES BUNDESGBIET									
1992 SEPTEMBER	4 573,8	1 188,6	214,0	763,5	191,1	3 405,2	1 441,6	1 718,0	245,5
1993 AUGUST	3 616,8	869,1	149,4	660,4	59,3	2 747,7	1 078,1	1 421,0	248,6
1993 SEPTEMBER	4 523,2	1 294,4	199,2	1 006,6	88,6	3 226,8	1 398,0	1 625,2	205,6
NEUE LAENDER UND BERLIN-OST									
1992 SEPTEMBER	1 142,9	234,7	37,2	164,6	32,9	908,2	380,3	446,1	81,9
1993 AUGUST	1 403,3	378,8	32,9	318,4	27,4	1 024,5	435,4	487,2	101,9
1993 SEPTEMBER	1 283,6	265,5	44,1	208,7	12,6	1 028,1	432,0	502,9	93,2
BADEN-WUERTTEMBERG									
1992 SEPTEMBER	577,1	111,7	23,0	80,2	8,5	465,4	197,4	222,2	45,8
1993 AUGUST	391,8	78,8	13,0	62,8	3,0	313,0	135,6	139,4	38,0
1993 SEPTEMBER	504,7	116,0	28,7	83,9	3,4	386,7	200,9	158,4	29,4
BAYERN									
1992 SEPTEMBER	1 151,9	247,2	66,9	173,5	6,8	904,7	316,4	545,1	43,2
1993 AUGUST	893,8	205,4	41,2	161,7	2,5	688,5	218,7	435,5	34,3
1993 SEPTEMBER	1 371,2	560,9	53,2	488,1	19,7	810,3	345,5	441,9	22,8
BERLIN									
1992 SEPTEMBER	400,5	195,6	8,9	102,1	84,5	204,9	87,5	103,1	14,2
1993 AUGUST	308,0	98,6	2,1	84,5	12,0	209,5	60,4	141,6	7,5
1993 SEPTEMBER	341,8	130,8	4,8	115,9	10,1	211,0	64,5	138,8	7,7
BRANDENBURG									
1992 SEPTEMBER	191,0	37,8	4,1	27,9	5,9	153,1	66,6	78,6	8,0
1993 AUGUST	208,5	42,9	5,1	27,5	10,3	165,7	52,4	96,7	16,5
1993 SEPTEMBER	203,0	43,6	5,9	35,1	2,6	159,5	57,6	81,2	20,6
BREMEN									
1992 SEPTEMBER	35,7	9,9	1,1	7,8	1,1	25,8	4,4	19,0	2,4
1993 AUGUST	25,6	7,1	1,9	3,1	2,1	18,4	4,8	12,0	1,7
1993 SEPTEMBER	33,0	13,0	1,7	3,1	8,1	20,1	7,0	11,1	2,0
HAMBURG									
1992 SEPTEMBER	147,5	46,6	0,8	45,1	0,6	100,9	36,0	56,8	8,1
1993 AUGUST	133,9	31,7	8,4	24,6	0,7	102,2	28,0	37,4	36,8
1993 SEPTEMBER	97,6	20,5	0,5	17,8	2,3	77,1	36,4	15,0	25,7
HESSEN									
1992 SEPTEMBER	472,6	111,9	31,6	76,8	3,5	360,7	146,3	181,2	33,3
1993 AUGUST	401,2	75,9	8,5	48,9	18,4	325,3	157,2	131,7	36,4
1993 SEPTEMBER	438,4	87,7	28,3	54,6	8,8	350,7	156,8	166,6	27,3
MECKLENBURG-VORPOMMERN									
1992 SEPTEMBER	171,8	33,5	4,9	23,2	5,4	138,3	68,3	62,7	7,3
1993 AUGUST	149,3	29,6	1,9	22,8	4,8	119,7	50,7	59,7	9,3
1993 SEPTEMBER	154,8	32,8	7,8	23,8	1,3	122,0	52,4	64,1	5,5

BAUBERICHTERSTATTUNG  
1 BAUHAUPTGEBERBE  
1.11.1 AUFTRAGSEINGANG INSGESAMT SOWIE LAENDERERGEBNISSE  
NACH BETRIEBSSITZ UND ART DER BAUTEN  
- BETRIEBE MIT 20 BESCHAEFTIGTEN UND MEHR -  
MILL. DM

ZEITRAUM	AUFTRAGS- EINGANG INSGESAMT	DAVON		WOHNUNGS- BAU	LAND- WIRTSCH. BAU	GEWERBL. UND INDUSTRIELLER BAU			
		HOCHBAU	TIEFBAU			ZUSAMMEN	HOCHBAU	TIEFBAU	
NIEDERSACHSEN									
1992 SEPTEMBER	1 295,6	701,5	594,1	258,0	5,0	487,2	311,0	176,2	
1993 AUGUST	1 168,2	670,2	498,0	317,1	3,9	363,1	248,3	114,8	
1993 SEPTEMBER	1 301,1	737,6	563,6	362,9	6,2	387,5	244,2	143,3	
NORDRHEIN-WESTFALEN									
1992 SEPTEMBER	2 227,6	1 357,5	870,1	470,8	4,0	977,6	665,3	312,3	
1993 AUGUST	1 951,1	1 216,0	735,1	424,4	3,2	868,7	589,1	279,6	
1993 SEPTEMBER	2 226,4	1 330,4	894,9	474,4	1,8	992,5	694,4	298,2	
RHEINLAND-PFALZ									
1992 SEPTEMBER	551,5	347,5	204,1	139,8	0,2	169,2	134,4	34,8	
1993 AUGUST	432,2	275,6	156,6	143,2	2,4	107,0	77,2	29,8	
1993 SEPTEMBER	591,7	355,8	235,9	155,8	1,2	170,3	134,3	36,0	
SAARLAND									
1992 SEPTEMBER	198,8	95,1	103,7	24,5	0,5	73,0	54,4	18,7	
1993 AUGUST	134,1	78,5	55,6	17,2	-	64,5	57,6	6,9	
1993 SEPTEMBER	157,3	82,4	74,9	31,3	0,0	51,2	39,2	12,0	
SACHSEN									
1992 SEPTEMBER	639,8	344,6	295,2	94,6	3,1	232,9	172,5	60,4	
1993 AUGUST	885,4	592,3	293,1	159,3	1,9	292,0	226,8	65,2	
1993 SEPTEMBER	882,3	475,0	407,3	150,5	2,7	345,2	246,7	98,5	
SACHSEN-ANHALT									
1992 SEPTEMBER	612,3	374,2	238,0	115,2	7,5	291,3	209,8	81,5	
1993 AUGUST	838,9	452,4	386,6	135,4	2,3	417,2	283,1	134,1	
1993 SEPTEMBER	808,4	480,1	326,3	154,4	5,2	372,1	269,8	102,3	
SCHLESWIG-HOLSTEIN									
1992 SEPTEMBER	395,0	193,3	201,8	89,8	2,9	116,2	69,1	47,1	
1993 AUGUST	338,8	191,4	147,4	104,5	4,3	85,8	61,4	24,5	
1993 SEPTEMBER	371,1	209,9	161,3	126,5	2,4	91,3	61,7	29,6	
THUERINGEN									
1992 SEPTEMBER	436,0	205,0	231,0	39,1	1,8	183,8	136,3	47,5	
1993 AUGUST	557,6	299,7	257,9	88,0	3,4	189,6	144,2	45,4	
1993 SEPTEMBER	549,3	309,2	234,1	77,2	6,7	238,0	177,1	60,9	

BAUBERICHTERSTATTUNG

1 BAUHAUPTGEWERBE

1.11.2 AUFTRAGSEINGANG INSGESAMT SOWIE LAENDERERGEBNISSE

NACH BETRIEBSSITZ UND ART DER BAUTEN

- BETRIEBE MIT 20 BESCHAFTIGTEN UND MEHR -

MILL. DM

ZEITRAUM	OFFENTL. BAU ZUSAMMEN	HOCHBAU				TIEFBAU				
		ZUSAMMEN	DAVON			ZUSAMMEN	DAVON			
			ORGANISA- TIONEN OHNE ERWERBS- ZWECK	GEBIETS- KOERPER- SCHAFTEN	DEUTSCHE BUNDESBAHN UND BUNDESPOST		STRASSEN- BAU	GEBIETS- KOERPER- SCHAFTEN	DEUTSCHE BUNDESBAHN UND BUNDESPOST	
NIEDERSACHSEN										
1992 SEPTEMBER	545,5	127,6	22,0	98,7	6,9	417,9	210,6	183,2	24,1	
1993 AUGUST	484,1	100,9	15,9	78,3	6,7	383,2	147,7	202,4	33,0	
1993 SEPTEMBER	544,4	124,1	24,7	96,3	3,1	420,3	188,1	203,0	29,2	
NORDRHEIN-WESTFALEN										
1992 SEPTEMBER	775,2	217,4	34,6	106,5	76,3	557,8	261,9	242,6	53,3	
1993 AUGUST	654,9	199,3	41,5	143,9	13,9	455,6	190,9	223,7	41,0	
1993 SEPTEMBER	766,6	169,8	49,2	76,7	33,9	596,8	222,8	331,5	42,5	
RHEINLAND-PFALZ										
1992 SEPTEMBER	242,3	73,1	17,5	54,0	1,6	169,3	92,6	63,2	13,4	
1993 AUGUST	179,7	52,9	16,2	35,7	0,9	126,8	69,4	46,3	11,2	
1993 SEPTEMBER	264,4	64,5	7,6	56,3	0,6	199,9	98,8	88,8	12,3	
SAARLAND										
1992 SEPTEMBER	100,8	15,7	4,3	10,3	1,1	85,1	34,3	46,1	4,6	
1993 AUGUST	52,4	3,7	1,6	2,0	0,0	48,6	20,8	21,9	5,9	
1993 SEPTEMBER	74,8	11,9	2,0	8,9	1,1	62,9	19,0	40,3	3,6	
SACHSEN										
1992 SEPTEMBER	309,2	74,4	18,5	50,5	5,4	234,8	94,4	124,3	16,1	
1993 AUGUST	432,2	204,3	2,7	195,5	6,1	227,9	97,8	113,1	17,0	
1993 SEPTEMBER	384,0	75,1	6,7	66,8	1,6	308,9	124,9	163,3	20,6	
SACHSEN-ANHALT										
1992 SEPTEMBER	198,2	41,7	6,6	26,2	9,0	156,5	51,7	83,2	21,6	
1993 AUGUST	284,1	31,6	14,1	15,6	1,8	252,5	111,2	94,8	46,6	
1993 SEPTEMBER	274,7	50,8	15,9	32,5	2,4	224,0	89,6	97,6	36,8	
SCHLESWIG-HOLSTEIN										
1992 SEPTEMBER	186,1	31,4	4,1	23,5	3,8	154,6	73,6	70,2	10,8	
1993 AUGUST	144,2	21,3	2,1	19,0	0,2	122,9	61,5	55,8	5,6	
1993 SEPTEMBER	151,0	19,3	2,0	15,9	1,3	131,7	72,8	53,6	5,3	
THUERINGEN										
1992 SEPTEMBER	211,2	27,7	2,3	21,7	3,8	183,5	79,9	82,4	21,2	
1993 AUGUST	276,5	64,1	8,0	52,8	3,3	212,5	106,2	96,3	10,0	
1993 SEPTEMBER	222,4	49,2	6,4	39,7	3,1	173,2	93,0	72,7	7,6	



BAUBERICHTERSTATTUNG

1 BAUHAUPTGEBERBE

1.12.1 AUFTRAGSEINGANG INSGESAMT SOWIE LAENDERERGEBNISSE

NACH LAGE DER BAUSTELLE UND ART DER BAUTEN

- BETRIEBE MIT 20 BESCHAEFTIGTEN UND MEHR -

MILL. DM

ZEITRAUM	AUFTRAGS- EINGANG INSGESAMT	DAVON		WOHNUNGS- BAU	LAND- WIRTSCH. BAU	GEWERBL. UND INDUSTRIELLER BAU		
		HOCHBAU	TIEFBAU			ZUSAMMEN	HOCHBAU	TIEFBAU
DEUTSCHLAND								
1992 SEPTEMBER	13 707,9	7 962,0	5 745,9	2 841,8	58,7	5 090,7	3 658,1	1 432,5
1993 AUGUST	13 219,2	8 160,8	5 058,6	3 306,7	52,2	4 840,2	3 553,8	1 286,5
1993 SEPTEMBER	14 639,3	9 041,8	5 597,4	3 665,8	73,2	5 083,5	3 743,0	1 340,5
FRUEHERES BUNDESGBIET 1)								
1992 SEPTEMBER	10 402,9	6 193,5	4 209,4	2 446,6	39,3	3 713,2	2 704,3	1 008,9
1993 AUGUST	9 440,1	5 954,3	3 485,8	2 690,5	32,2	3 269,2	2 390,8	878,4
1993 SEPTEMBER	10 925,5	7 003,3	3 922,2	3 027,4	43,7	3 598,1	2 677,8	920,3
NEUE LAENDER 1)								
1992 SEPTEMBER	3 304,9	1 768,5	1 536,5	395,2	19,4	1 377,5	953,8	423,6
1993 AUGUST	3 779,1	2 206,3	1 572,9	616,2	20,0	1 571,0	1 163,0	408,1
1993 SEPTEMBER	3 713,7	2 038,5	1 675,2	638,4	29,4	1 485,4	1 065,1	420,2
BADEN-WUERTTEMBERG								
1992 SEPTEMBER	1 556,9	938,1	618,8	516,2	10,0	435,5	309,3	126,2
1993 AUGUST	1 179,1	794,8	384,3	451,9	5,3	338,6	260,2	78,4
1993 SEPTEMBER	1 510,5	1 045,1	465,4	566,7	9,9	440,4	357,9	82,5
BAYERN								
1992 SEPTEMBER	2 490,5	1 500,8	989,7	687,5	15,3	710,7	561,6	149,0
1993 AUGUST	2 315,5	1 532,7	782,8	750,3	10,5	709,8	572,9	136,9
1993 SEPTEMBER	2 662,8	1 814,6	848,2	833,6	18,1	528,3	445,2	83,1
BERLIN								
1992 SEPTEMBER	774,8	509,9	264,9	143,3	-	319,8	253,6	66,2
1993 AUGUST	858,9	526,1	332,2	253,8	-	288,4	167,3	121,0
1993 SEPTEMBER	969,0	652,7	316,3	310,8	-	314,6	222,0	92,6
BRANDENBURG								
1992 SEPTEMBER	651,5	366,2	285,3	53,8	1,9	278,9	186,3	92,6
1993 AUGUST	716,1	445,0	271,1	134,1	3,0	326,1	256,8	69,3
1993 SEPTEMBER	550,3	289,2	261,1	96,9	5,5	202,0	128,0	74,0
BREMEN								
1992 SEPTEMBER	106,7	69,5	37,2	11,2	-	57,1	48,5	8,6
1993 AUGUST	140,6	110,5	30,1	42,5	0,0	68,2	57,3	10,9
1993 SEPTEMBER	92,1	63,4	28,7	31,0	0,2	32,5	21,2	11,3
HAMBURG								
1992 SEPTEMBER	382,1	276,1	106,0	52,4	0,0	197,6	172,9	24,7
1993 AUGUST	261,8	167,8	94,0	61,9	0,0	102,1	79,8	22,2
1993 SEPTEMBER	343,4	254,5	88,9	84,0	0,0	185,6	133,9	31,7
HESSEN								
1992 SEPTEMBER	877,7	519,8	357,9	153,0	0,7	345,4	249,7	95,7
1993 AUGUST	913,2	597,8	315,4	233,8	3,3	348,3	288,0	60,3
1993 SEPTEMBER	1 087,2	709,3	377,9	199,2	3,6	526,3	414,9	111,4
MECKLENBURG-VORPOMMERN								
1992 SEPTEMBER	428,3	198,0	230,3	53,8	3,5	157,5	107,0	50,5
1993 AUGUST	371,7	175,9	195,8	47,7	5,6	147,6	88,6	59,0
1993 SEPTEMBER	408,7	202,2	206,5	62,9	4,8	151,3	99,1	52,2

1) SIEHE ERLAEUTERUNGEN S.8.

BAUBERICHTERSTATTUNG

1 BAUHAUPTGEBERBE

1.12.2 AUFTRAGSEINGANG INSGESAMT SOWIE LAENDEREREBNISSE

NACH LAGE DER BAUSTELLE UND ART DER BAUTEN

- BETRIEBE MIT 20 BESCHAEFFTIPTEN UND MEHR -

MILL. DM

ZEITRAUM	OEFFENTL. BAU ZUSAMMEN	HOCHBAU				TIEFBAU			
		ZUSAMMEN	DAVON			ZUSAMMEN	DAVON		
			ORGANISA- TIONEN OHNE ERWERBS- ZWECK	GEBIETS- KOERPER- SCHAFTEN	DEUTSCHE BUNDESBahn UND BUNDESPOST		STRASSEN- BAU	GEBIETS- KOERPER- SCHAFTEN	DEUTSCHE BUNDESBahn UND BUNDESPOST
DEUTSCHLAND									
1992 SEPTEMBER	5 716,7	1 403,3	251,2	928,1	224,0	4 313,4	1 821,9	2 164,1	327,3
1993 AUGUST	5 020,1	1 247,9	182,3	978,8	86,8	3 772,2	1 513,5	1 908,2	350,5
1993 SEPTEMBER	5 816,8	1 559,9	243,4	1 215,3	101,2	4 256,9	1 830,0	2 128,0	298,9
FRUEHERES BUNDESGBIET 1)									
1992 SEPTEMBER	4 203,8	1 003,3	212,9	736,7	53,6	3 200,5	1 346,9	1 631,1	222,5
1993 AUGUST	3 448,2	840,9	146,3	655,0	39,5	2 607,4	1 011,3	1 387,4	208,6
1993 SEPTEMBER	4 256,3	1 254,3	197,4	971,7	85,2	3 001,9	1 289,9	1 540,2	171,8
NEUE LAENDER 1)									
1992 SEPTEMBER	1 512,9	400,0	38,3	191,3	170,4	1 112,8	475,0	533,0	104,8
1993 AUGUST	1 571,8	407,0	36,0	323,8	47,2	1 184,8	502,2	520,8	141,8
1993 SEPTEMBER	1 560,6	305,6	46,0	243,6	16,0	1 255,0	540,1	587,8	127,0
BADEN-WUERTTEMBERG									
1992 SEPTEMBER	595,2	102,7	23,0	71,7	8,0	492,6	198,9	248,2	45,6
1993 AUGUST	383,2	77,3	12,6	61,7	3,0	305,9	136,7	141,5	27,7
1993 SEPTEMBER	493,5	110,6	28,4	78,2	4,0	382,8	180,8	184,5	27,5
BAYERN									
1992 SEPTEMBER	1 077,1	236,4	66,3	163,5	6,6	840,7	300,5	502,8	37,4
1993 AUGUST	844,9	199,0	38,7	158,0	2,3	645,9	212,5	409,0	24,4
1993 SEPTEMBER	1 282,8	517,7	49,6	449,1	18,9	765,2	334,6	410,0	20,6
BERLIN									
1992 SEPTEMBER	311,7	113,0	9,0	89,9	14,1	198,7	92,0	91,6	15,2
1993 AUGUST	316,2	105,0	2,6	94,8	7,5	211,2	56,2	140,9	14,1
1993 SEPTEMBER	343,6	119,9	5,0	109,4	5,5	223,8	59,8	140,0	24,0
BRANDENBURG									
1992 SEPTEMBER	316,9	124,2	6,0	43,2	76,0	192,7	83,7	96,5	12,5
1993 AUGUST	252,8	51,1	5,3	28,0	17,8	201,7	69,1	110,0	22,7
1993 SEPTEMBER	245,9	58,8	5,7	46,0	7,1	187,1	74,2	98,2	14,7
BREMEN									
1992 SEPTEMBER	38,4	9,8	1,1	6,6	2,1	28,6	4,0	20,4	4,1
1993 AUGUST	29,9	10,7	0,9	7,7	2,1	19,2	4,1	14,4	0,7
1993 SEPTEMBER	28,4	11,0	0,9	2,2	8,0	17,4	5,6	11,2	0,7
HAMBURG									
1992 SEPTEMBER	132,1	50,8	0,8	48,7	1,3	81,3	35,4	37,8	8,2
1993 AUGUST	97,8	28,1	6,8	18,5	0,7	71,7	26,5	31,0	14,2
1993 SEPTEMBER	113,8	58,6	4,1	49,8	2,7	57,2	24,0	15,2	18,0
HESSEN									
1992 SEPTEMBER	378,6	116,4	35,6	76,3	4,6	262,1	101,3	129,7	31,2
1993 AUGUST	327,8	72,7	19,0	48,3	5,4	255,1	96,8	120,4	37,8
1993 SEPTEMBER	358,1	91,6	25,4	59,5	6,7	266,6	102,3	141,3	23,0
MECKLENBURG-VORPOMMERN									
1992 SEPTEMBER	213,5	33,7	4,9	21,4	7,5	179,7	84,2	81,2	14,4
1993 AUGUST	170,7	34,0	2,4	26,1	5,5	136,8	59,7	65,5	11,6
1993 SEPTEMBER	189,7	35,4	9,6	24,4	1,4	154,3	73,5	60,2	20,6

1) SIEHE ERLAEUTERUNGEN S.8.

BAUBERICHTERSTATTUNG

1 BAUHAUPTGEWERBE

1.12.1 AUFTRAGSEINGANG INSGESAMT SOWIE LAENDERERGEBNISSE

NACH LAGE DER BAUSTELLE UND ART DER BAUTEN

- BETRIEBE MIT 20 BESCHAEFFTIGTEN UND MEHR -

MILL. DM

ZEITRAUM	AUFTRAGS- EINGANG INSGESAMT	DAVON		WOHNUNGS- BAU	LAND- WIRTSCH. BAU	GEWERBL. UND INDUSTRIELLER BAU		
		HOCHBAU	TIEFBAU			ZUSAMMEN	HOCHBAU	TIEFBAU
NIEDERSACHSEN								
1992 SEPTEMBER	1 111,4	627,2	484,1	224,2	5,3	443,9	308,2	135,7
1993 AUGUST	1 074,5	591,0	483,6	269,7	3,9	353,6	237,4	116,2
1993 SEPTEMBER	1 137,5	629,9	507,6	314,5	6,2	374,6	223,9	150,7
NORDRHEIN-WESTFALEN								
1992 SEPTEMBER	2 133,6	1 248,6	885,0	481,8	4,5	910,3	605,4	304,9
1993 AUGUST	1 907,5	1 186,2	721,3	426,5	3,3	812,3	551,0	261,3
1993 SEPTEMBER	2 166,1	1 311,2	855,0	479,1	2,2	949,6	666,0	283,6
RHEINLAND-PFALZ								
1992 SEPTEMBER	463,9	264,0	199,9	92,9	0,2	127,7	89,9	37,7
1993 AUGUST	379,8	225,2	154,6	93,6	2,4	115,5	88,3	27,2
1993 SEPTEMBER	496,4	270,3	226,2	102,7	1,2	136,0	98,1	37,9
SAARLAND								
1992 SEPTEMBER	153,7	65,2	88,5	12,2	0,5	60,8	40,2	20,6
1993 AUGUST	104,2	45,4	58,8	16,3	-	41,7	25,7	16,0
1993 SEPTEMBER	122,7	62,0	60,7	17,8	0,0	46,0	33,8	12,3
SACHSEN								
1992 SEPTEMBER	852,7	467,6	385,1	117,1	3,4	351,5	265,0	86,4
1993 AUGUST	1 165,5	784,9	380,6	204,0	2,9	446,1	357,8	88,3
1993 SEPTEMBER	1 215,5	700,8	514,7	223,7	4,0	462,3	358,4	103,9
SACHSEN-ANHALT								
1992 SEPTEMBER	749,8	463,8	286,1	120,1	7,5	298,4	203,3	95,1
1993 AUGUST	874,9	462,8	412,2	134,6	2,7	416,0	287,6	128,4
1993 SEPTEMBER	862,9	474,1	388,8	147,0	5,6	386,1	268,7	117,4
SCHLESWIG-HOLSTEIN								
1992 SEPTEMBER	351,8	174,2	177,6	72,1	2,8	104,6	65,1	39,5
1993 AUGUST	305,7	177,0	128,6	90,3	3,4	90,7	62,9	27,8
1993 SEPTEMBER	337,9	190,5	147,4	107,9	2,4	84,2	61,1	23,1
THUERINGEN								
1992 SEPTEMBER	622,7	272,9	349,7	50,3	3,2	281,1	192,2	98,9
1993 AUGUST	650,9	337,7	313,3	95,8	5,8	235,2	172,2	63,0
1993 SEPTEMBER	676,3	372,2	304,0	107,9	9,6	283,7	211,0	72,7

BAUBERICHTERSTATTUNG

1 BAUHAUPTGEWERBE

1.12.2 AUFTRAGSEINGANG INSGESAMT SOWIE LAENDERERGEBNISSE

NACH LAGE DER BAUSTELLE UND ART DER BAUTEN

- BETRIEBE MIT 20 BESCHAEFFTIGTEN UND MEHR -

MILL. DM

ZEITRAUM	OFFENTL. BAU ZUSAMMEN	HOCHBAU				TIEFBAU				
		ZUSAMMEN	DAVON			ZUSAMMEN	DAVON			
			ORGANISA- TIONEN OHNE ERWERBS- ZWECK	GEBIETS- KOERPER- SCHAFTEN	DEUTSCHE BUNDESBAHN UND BUNDESPOST		STRASSEN- BAU	GEBIETS- KOERPER- SCHAFTEN	DEUTSCHE BUNDESBAHN UND BUNDESPOST	
NIEDERSACHSEN										
1992 SEPTEMBER	438,0	89,5	21,1	65,0	3,4	348,4	187,9	145,7	14,8	
1993 AUGUST	447,3	80,0	12,9	63,3	3,7	367,3	152,6	167,8	46,9	
1993 SEPTEMBER	442,2	85,3	20,1	62,2	3,0	356,8	175,9	162,1	18,8	
NORDRHEIN-WESTFALEN										
1992 SEPTEMBER	737,1	157,0	33,9	114,6	8,5	580,1	260,0	273,8	46,3	
1993 AUGUST	665,4	205,4	40,8	150,7	13,9	460,0	194,9	236,7	28,4	
1993 SEPTEMBER	735,2	163,9	49,6	80,7	33,6	571,4	218,5	330,6	22,3	
RHEINLAND-PFALZ										
1992 SEPTEMBER	243,1	81,0	14,0	65,8	1,2	162,1	84,4	67,3	10,5	
1993 AUGUST	168,4	40,9	8,2	31,8	0,9	127,4	60,0	58,1	9,3	
1993 SEPTEMBER	256,4	68,2	11,4	56,4	0,5	188,2	94,5	82,9	10,8	
SAARLAND										
1992 SEPTEMBER	80,2	12,4	3,8	7,5	1,1	67,9	25,3	40,5	2,1	
1993 AUGUST	46,1	3,4	1,4	1,9	0,0	42,7	20,8	20,9	1,0	
1993 SEPTEMBER	58,9	10,5	1,1	8,3	1,1	48,4	19,1	27,8	1,6	
SACHSEN										
1992 SEPTEMBER	380,7	82,1	18,3	57,6	6,2	298,6	115,3	154,5	28,8	
1993 AUGUST	512,6	220,2	3,5	200,8	16,0	292,3	114,3	149,9	28,1	
1993 SEPTEMBER	525,6	114,7	8,3	104,4	2,0	410,8	175,8	212,6	22,4	
SACHSEN-ANHALT										
1992 SEPTEMBER	323,8	132,8	7,2	47,9	77,7	191,0	65,7	103,8	21,6	
1993 AUGUST	321,6	37,9	17,0	16,2	4,6	283,7	120,6	104,1	69,0	
1993 SEPTEMBER	324,3	52,9	16,8	34,0	2,1	271,4	100,9	117,5	53,0	
SCHLESWIG-HOLSTEIN										
1992 SEPTEMBER	172,3	34,3	4,2	27,2	2,9	138,0	57,4	73,4	7,2	
1993 AUGUST	121,3	20,5	2,1	18,3	0,1	100,8	50,2	46,6	4,0	
1993 SEPTEMBER	143,3	19,1	1,8	16,0	1,3	124,2	64,9	54,7	4,7	
THUERINGEN										
1992 SEPTEMBER	278,0	27,2	2,9	21,3	3,0	250,8	126,1	97,0	27,6	
1993 AUGUST	314,1	63,9	7,9	52,7	3,3	250,2	138,5	91,3	20,5	
1993 SEPTEMBER	275,0	43,7	5,6	34,8	3,4	231,3	115,7	99,3	16,3	

BAUBERICHTSERSTATTUNG

1 BAUHAUPTGEBERBE

1.13 AUFTRAGSBESTAND NACH ART DER BAUTEN UND AUFTRAGGEBERN

1.13.1 INSGESAMT, WOHNUNGSBAU, GEMERBLICHER BAU

- BETRIEBE MIT 20 BESCHAEFITIGTEN UND MEHR -  
1 000 DM

ZEITRAUM	AUFTRAGS- BESTAND INSGESAMT	DAVON		WOHNUNGS- BAU	LANDWIRT- SCHAFTLICHER BAU	GEMERBLICHER UND INDUSTRIELLER BAU				
		HOCHBAU	TIEFBAU			ZUSAMMEN	HOCHBAU	TIEFBAU		
DEUTSCHLAND 1)										
1988 2.VJ	34 891 652	21 031 638	13 860 014	6 019 722	87 200	11 806 263	9 775 336	2 090 927		
3.VJ	34 183 261	20 672 738	13 510 523	5 860 786	81 722	11 577 559	9 570 540	2 007 019		
4.VJ	31 449 683	19 609 541	11 846 142	5 318 341	52 368	11 086 236	9 348 684	1 737 552		
1989 1.VJ	34 523 802	21 203 457	13 320 345	6 114 661	109 963	12 332 241	10 222 782	2 109 459		
2.VJ	37 822 192	23 040 034	14 782 158	6 384 019	83 927	13 902 005	11 539 505	2 362 500		
3.VJ	37 672 899	22 900 145	14 772 754	6 506 318	87 643	13 456 320	10 985 092	2 471 228		
4.VJ	35 978 660	22 355 610	13 623 050	6 737 410	70 344	12 900 417	10 619 051	2 281 366		
1990 1.VJ	40 846 139	25 273 018	15 573 121	7 860 909	128 823	14 706 200	12 227 995	2 478 205		
2.VJ	44 209 087	27 366 347	16 842 740	8 443 617	152 543	15 780 662	13 264 203	2 516 459		
3.VJ	44 413 926	28 003 764	16 410 162	8 802 933	114 938	15 962 478	13 441 124	2 521 354		
4.VJ	43 631 599	27 951 159	15 680 440	9 026 163	105 702	16 112 153	13 538 763	2 572 390		
1991 1.VJ	53 706 225	33 839 779	19 866 446	11 175 773	196 708	19 795 871	16 420 694	3 375 177		
2.VJ	56 584 038	35 251 741	21 332 297	11 237 235	165 508	21 388 145	17 685 309	3 702 836		
3.VJ	58 538 406	36 741 356	21 797 050	11 687 129	138 511	22 640 229	18 643 719	3 996 510		
4.VJ	57 159 457	36 625 499	20 533 958	11 858 563	125 297	21 911 028	18 443 535	3 467 547		
1992 1.VJ	63 566 008	40 223 419	23 342 589	13 227 421	199 802	24 987 006	20 089 362	4 917 644		
2.VJ	66 779 075	42 294 783	24 484 292	14 187 795	201 136	25 788 270	21 058 118	4 730 152		
3.VJ	64 499 723	41 273 450	23 226 263	14 107 145	197 848	24 816 445	20 193 317	4 623 128		
4.VJ	62 931 176	41 554 580	21 376 596	14 163 019	158 292	24 468 531	20 311 371	4 157 160		
1993 1.VJ	68 774 026	44 583 281	24 190 745	16 063 624	225 285	26 242 327	21 186 373	5 055 954		
2.VJ	69 808 919	45 921 806	23 887 113	17 174 070	304 172	26 565 960	21 426 146	5 139 814		
3.VJ	69 081 131	45 760 015	23 321 116	17 778 921	214 430	25 289 241	20 522 539	4 766 702		
VERAENDERUNG GEGEN VORQUARTAL IN %										
1988 2.VJ	5,3	7,3	2,3	9,5	-0,2	5,5	5,8	3,6		
3.VJ	-2,0	-1,7	-2,5	-2,6	-6,3	-1,9	-2,1	-1,2		
4.VJ	-8,0	-5,2	-12,3	-9,3	-35,9	-4,2	-2,3	-13,4		
1989 1.VJ	9,8	8,2	12,4	15,0	110,0	11,2	9,3	21,4		
2.VJ	9,6	8,7	11,0	4,4	-23,7	12,7	12,9	12,0		
3.VJ	-0,4	-0,6	-0,1	1,9	4,4	-3,2	-4,8	4,6		
4.VJ	-4,5	-2,4	-7,8	3,6	-19,7	-4,1	-3,3	-7,7		
1990 1.VJ	13,5	13,1	14,3	16,7	83,1	14,0	15,2	8,6		
2.VJ	8,2	8,3	8,2	7,4	18,4	7,9	8,5	1,5		
3.VJ	0,5	2,3	-2,6	4,3	-24,7	1,2	1,3	0,2		
4.VJ	-1,8	-0,2	-4,4	2,5	-8,0	0,9	0,7	2,0		
1991 1.VJ	-	-	-	-	-	-	-	-		
2.VJ	5,4	4,2	7,4	0,5	-15,9	8,0	7,7	9,7		
3.VJ	3,5	4,2	2,2	4,0	-16,3	5,9	5,4	7,9		
4.VJ	-2,4	-0,3	-5,8	1,5	-9,5	-3,2	-1,1	-13,2		
1992 1.VJ	11,2	9,8	13,7	11,5	59,5	14,0	8,8	41,8		
2.VJ	5,1	5,1	4,9	7,3	0,7	3,2	4,9	-3,8		
3.VJ	-3,4	-2,4	-5,1	-0,6	-1,6	-3,8	-4,1	-2,3		
4.VJ	-2,4	0,7	-8,0	0,4	-20,0	-1,4	0,6	-10,1		
1993 1.VJ	9,3	7,3	13,2	13,4	42,3	7,2	4,3	21,6		
2.VJ	1,5	3,0	-1,3	6,9	35,0	1,2	1,1	1,7		
3.VJ	-1,0	-0,4	-2,4	3,5	-29,5	-4,8	-4,2	-7,3		
VERAENDERUNG GEGEN VORJAHRESQUARTAL IN %										
1988 2.VJ	1,1	7,2	-6,9	7,4	-17,1	9,5	12,1	-1,7		
3.VJ	4,1	9,4	-3,1	8,1	-42,8	11,4	14,1	0,1		
4.VJ	7,6	12,6	0,1	5,3	-21,5	17,9	22,0	-0,2		
1989 1.VJ	4,1	8,1	-1,6	11,2	25,8	10,2	10,7	7,6		
2.VJ	8,4	9,5	6,7	6,1	-3,8	17,8	18,0	16,3		
3.VJ	10,2	10,8	9,3	11,0	7,2	16,2	14,8	23,1		
4.VJ	14,4	14,0	15,0	26,7	34,3	16,4	13,6	31,3		
1990 1.VJ	18,3	19,2	16,9	28,6	17,2	19,3	19,6	17,5		
2.VJ	16,9	18,8	13,9	32,3	81,8	13,5	14,9	6,5		
3.VJ	17,9	22,3	11,1	35,3	31,1	18,6	22,4	2,0		
4.VJ	21,3	25,0	15,1	34,0	50,3	24,9	27,5	12,8		
1991 1.VJ	-	-	-	-	-	-	-	-		
2.VJ	-	-	-	-	-	-	-	-		
3.VJ	-	-	-	-	-	-	-	-		
4.VJ	-	-	-	-	-	-	-	-		
1992 1.VJ	18,4	18,9	17,5	18,4	1,6	26,2	22,2	45,7		
2.VJ	18,0	20,0	14,8	26,3	21,5	20,6	19,1	27,7		
3.VJ	10,2	12,3	6,6	20,7	42,8	9,6	8,3	15,7		
4.VJ	10,1	13,5	4,1	19,4	26,3	11,7	10,1	19,9		
1993 1.VJ	8,2	10,8	3,6	21,4	12,8	5,0	5,6	2,8		
2.VJ	4,5	8,6	-2,4	21,0	51,2	3,0	1,7	8,7		
3.VJ	7,1	10,9	0,4	26,0	8,4	1,9	1,6	3,1		

1) DIE ERGEBNISSE BIS DEZEMBER 1990 BEZIEHEN SICH AUF DAS FRUEHERE BUNDESGBIET.

BAUBERICHTSERSTATTUNG

1 BAUHAUPTGEWERBE

1.13 AUFTRAGSBESTAND NACH ART DER BAUTEN UND AUFTRAGGEBERN  
1.13.2 ÖFFENTLICHER UND VERKEHRSBAU  
- BETRIEBE MIT 20 BESCHAFTIGTEN UND MEHR -  
1 000 DM

ZEITRAUM	ÖFFENTLICHER BAU ZUSAMMEN	HOCHBAU					TIEFBAU				
		ZUSAMMEN	DAVON FUER			ZUSAMMEN	DAVON				
			ORGANISATIONEN OHNE ERWERBSZWECK	GEBIETS- KÖRPER- SCHAFTEN	DEUTSCHE BUNDESBahn UND BUNDESPOST		IM STRASSEN- BAU	FUER GEBIETS- KÖRPER- SCHAFTEN	FUER DEUTSCHE BUNDESBahn UND BUNDESPOST		
DEUTSCHLAND 1)											
1988 2.VJ	16 978 467	5 149 380	697 308	4 056 154	395 918	11 829 087	4 470 275	6 127 869	1 230 943		
3.VJ	16 663 194	5 159 690	708 879	4 043 953	406 858	11 503 504	4 189 912	6 250 325	1 063 267		
4.VJ	14 932 738	4 884 148	691 235	3 780 441	412 472	10 108 590	3 405 339	5 846 139	857 112		
1989 1.VJ	15 966 937	4 756 051	556 862	3 712 623	486 566	11 210 886	3 897 855	6 349 477	963 554		
2.VJ	17 452 241	5 032 583	770 519	3 697 222	564 842	12 419 658	4 563 874	6 830 933	1 024 851		
3.VJ	17 622 618	5 321 092	786 691	3 967 378	567 023	12 301 526	4 488 176	6 878 131	935 219		
4.VJ	16 270 489	4 928 805	696 085	3 735 700	497 020	11 341 684	3 854 109	6 697 718	789 857		
1990 1.VJ	18 150 207	5 055 291	779 847	3 770 962	504 482	13 094 916	4 636 994	7 472 718	985 204		
2.VJ	19 832 265	5 505 984	804 786	4 127 041	574 157	14 326 281	5 502 508	7 798 034	1 025 739		
3.VJ	19 533 577	5 644 769	812 077	4 292 268	540 424	13 888 808	5 245 328	7 579 383	1 064 097		
4.VJ	18 387 581	5 279 531	786 911	3 995 641	496 979	13 108 050	4 624 739	7 166 078	1 317 233		
1991 1.VJ	22 537 873	6 046 604	919 955	4 586 003	540 646	16 491 269	5 639 244	8 970 413	1 981 612		
2.VJ	23 793 150	6 163 689	1 002 048	4 671 426	490 217	17 629 461	6 270 134	9 576 620	1 782 707		
3.VJ	24 072 537	6 271 997	931 242	4 554 834	785 921	17 800 540	6 500 224	9 839 557	1 460 759		
4.VJ	23 264 515	6 198 104	898 195	4 632 025	667 884	17 066 411	5 700 023	9 720 444	1 645 944		
1992 1.VJ	25 151 779	6 726 834	1 074 309	4 973 095	679 430	18 424 945	6 107 377	10 325 007	1 992 561		
2.VJ	26 601 874	6 847 734	1 093 115	6 030 150	724 469	19 754 140	6 844 383	10 813 901	2 095 856		
3.VJ	25 378 285	6 775 150	1 104 034	4 889 940	781 176	18 603 135	6 492 237	10 520 788	1 590 110		
4.VJ	24 141 334	6 921 898	980 184	4 922 418	1 019 296	17 219 496	5 605 113	10 036 172	1 578 151		
1993 1.VJ	26 242 790	7 107 999	1 056 200	6 176 495	875 314	19 134 791	6 281 515	11 132 282	1 720 994		
2.VJ	25 764 717	7 017 418	1 052 569	6 130 956	833 899	18 747 299	6 207 159	11 048 495	1 491 645		
3.VJ	25 798 539	7 244 125	1 113 678	6 510 429	620 018	18 554 414	6 153 457	11 029 452	1 371 505		
VERAENDERUNG GEGEN VORQUARTAL IN %											
1988 2.VJ	3,7	7,6	-0,8	9,7	2,0	2,1	10,8	0,5	-15,4		
3.VJ	-1,9	0,2	1,7	-0,3	2,8	-2,8	-6,3	2,0	-13,6		
4.VJ	-10,0	-5,3	-2,5	-6,5	1,4	-12,1	-18,7	-6,5	-19,4		
1989 1.VJ	6,5	-2,6	-19,4	-1,8	18,0	10,9	14,5	8,6	12,4		
2.VJ	9,3	5,8	38,4	-0,4	16,1	10,8	17,1	7,6	6,4		
3.VJ	1,0	5,7	2,1	7,3	0,4	-1,0	-1,7	0,7	-8,7		
4.VJ	-7,7	-7,4	-11,5	-5,8	-12,3	-7,8	-14,1	-2,6	-15,5		
1990 1.VJ	11,6	2,6	12,0	0,9	1,5	15,5	20,3	11,6	24,7		
2.VJ	9,3	8,9	3,2	9,4	13,8	9,4	16,7	4,4	4,1		
3.VJ	-1,5	2,5	0,9	4,0	-5,9	-3,1	-4,7	-2,8	3,7		
4.VJ	-5,9	-6,5	-3,1	-6,9	-8,0	-5,6	-11,8	-5,5	23,8		
1991 1.VJ	-	-	-	-	-	-	-	-	-		
2.VJ	5,6	1,9	8,9	1,9	-9,3	6,9	13,2	6,8	-10,0		
3.VJ	1,2	1,8	-7,1	-2,5	60,3	1,0	3,7	2,7	-18,1		
4.VJ	-3,4	-1,2	-3,5	1,7	-15,0	-4,1	-12,3	-1,2	12,7		
1992 1.VJ	8,1	8,5	19,6	7,4	1,7	8,0	7,1	6,2	21,1		
2.VJ	5,8	1,8	1,8	1,1	6,6	7,2	12,1	4,7	5,2		
3.VJ	-4,6	-1,1	1,0	-2,8	7,8	-5,8	-5,1	-2,7	-24,1		
4.VJ	-4,9	2,2	-11,2	0,7	30,5	-7,4	-13,7	-4,6	-0,8		
1993 1.VJ	8,7	2,7	7,8	5,2	-14,1	11,1	12,1	10,9	9,1		
2.VJ	-1,8	-1,3	-0,3	-0,9	-4,7	-2,0	-1,2	-0,8	-13,3		
3.VJ	0,1	3,2	5,8	7,4	-25,6	-1,0	-0,9	-0,2	-8,1		
VERAENDERUNG GEGEN VORJAHRESQUARTAL IN %											
1988 2.VJ	-5,7	-0,7	-2,1	0,7	-10,7	-7,7	-0,9	-1,8	-40,5		
3.VJ	-1,4	4,2	2,6	6,2	-10,5	-3,7	-0,2	3,9	-38,5		
4.VJ	1,9	5,6	-3,2	7,1	8,8	0,1	1,1	9,0	-37,1		
1989 1.VJ	-2,5	-0,6	-20,7	0,5	25,3	-3,2	-3,4	4,2	-33,8		
2.VJ	2,8	-2,3	10,5	-8,8	42,7	5,0	2,1	11,5	-16,7		
3.VJ	5,8	3,1	11,0	-1,9	39,4	6,9	7,1	10,0	-12,0		
4.VJ	8,5	0,9	0,7	-1,2	20,5	12,2	13,2	14,6	-7,8		
1990 1.VJ	13,7	6,3	40,0	1,6	3,7	16,8	19,0	17,7	2,2		
2.VJ	13,6	9,4	4,4	11,6	1,6	15,4	20,6	14,2	0,1		
3.VJ	10,8	6,1	3,2	8,2	-4,7	12,9	16,9	10,2	13,8		
4.VJ	13,0	7,1	13,0	7,0	0,0	15,6	20,0	7,0	66,8		
1991 1.VJ	-	-	-	-	-	-	-	-	-		
2.VJ	-	-	-	-	-	-	-	-	-		
3.VJ	-	-	-	-	-	-	-	-	-		
4.VJ	-	-	-	-	-	-	-	-	-		
1992 1.VJ	11,6	11,2	16,8	8,4	25,7	11,7	10,3	15,1	0,6		
2.VJ	11,8	11,1	9,1	7,7	47,8	12,1	9,2	12,9	17,6		
3.VJ	6,4	8,0	18,6	7,4	-0,6	4,5	-0,1	6,9	8,9		
4.VJ	3,8	11,7	9,1	6,3	52,6	0,9	-1,7	3,2	-4,1		
1993 1.VJ	4,3	5,7	-1,7	4,1	28,8	3,9	2,9	7,8	-13,6		
2.VJ	-3,1	2,5	-3,7	2,0	15,1	-5,1	-9,3	2,2	-28,8		
3.VJ	1,7	6,9	0,9	12,7	-20,6	-0,3	-5,2	4,8	-13,7		

1) DIE ERGEBNISSE BIS DEZEMBER 1990 BEZIEHEN SICH AUF DAS FRUEHERE BUNDESGBIET.

BAUBERICHTSERSTATTUNG

1 BAUHAUPTGEWERBE

1.13 AUFTRAGSBESTAND NACH ART DER BAUTEN UND AUFTRAGGEBERN

1.13.1 INSGESAMT, WOHNUNGSBAU, GEWERBLICHER BAU

- BETRIEBE MIT 20 BESCHAEFFTIGTEN UND MEHR -  
1 000 DM

ZEITRAUM	AUFTRAGS- BESTAND INSGESAMT	DAVON				LANDWIRT- SCHAFTLICHER BAU	GEWERBLICHER UND INDUSTRIELLER BAU			
		HOCHBAU	TIEFBAU	WOHNUNGS- BAU	ZUSAMMEN		DAVON			
							HOCHBAU	TIEFBAU		
FRUEHERES BUNDESGBIET										
1988 2.VJ	34 891 652	21 031 638	13 880 014	6 019 722	87 200	11 806 263	9 775 336	2 030 927		
3.VJ	34 183 261	20 672 738	13 510 523	5 860 786	81 722	11 577 559	9 570 540	2 007 019		
4.VJ	31 449 683	19 603 541	11 846 142	5 318 341	52 368	11 086 236	9 348 684	1 737 552		
1989 1.VJ	34 523 802	21 203 457	13 320 345	6 114 661	109 963	12 332 241	10 222 782	2 109 459		
2.VJ	37 822 192	23 040 034	14 782 158	6 384 019	83 927	13 902 005	11 539 505	2 362 500		
3.VJ	37 672 899	22 900 145	14 772 754	6 506 318	87 843	13 456 320	10 985 092	2 471 228		
4.VJ	35 978 680	22 355 610	13 623 050	6 737 410	70 344	12 900 417	10 619 051	2 281 366		
1990 1.VJ	40 846 139	25 273 018	15 573 121	7 860 909	128 823	14 706 200	12 227 995	2 478 205		
2.VJ	44 209 087	27 366 347	16 842 740	8 443 617	152 543	15 780 662	13 264 203	2 516 459		
3.VJ	44 419 926	28 009 764	16 410 162	8 802 933	114 938	15 962 478	13 441 124	2 521 354		
4.VJ	43 631 599	27 951 159	15 680 440	9 026 163	105 702	16 112 153	13 539 763	2 572 390		
1991 1.VJ	48 668 923	30 672 394	17 996 529	9 922 955	151 769	18 013 362	15 133 984	2 879 378		
2.VJ	51 170 973	32 166 662	19 005 311	10 190 090	126 624	19 460 604	16 346 481	3 114 123		
3.VJ	52 297 628	33 045 945	19 251 683	10 646 087	99 161	20 172 019	16 740 745	3 431 274		
4.VJ	50 222 610	32 597 149	17 625 461	10 814 118	97 535	19 296 919	16 359 097	2 937 822		
1992 1.VJ	55 706 721	35 682 732	20 023 989	12 019 555	169 195	21 700 798	17 615 085	4 085 713		
2.VJ	57 566 141	36 754 194	20 811 947	12 727 316	144 739	21 825 239	17 936 487	3 888 752		
3.VJ	54 866 937	35 428 570	19 438 367	12 506 993	150 110	20 625 789	16 947 955	3 677 844		
4.VJ	52 289 707	35 140 565	17 149 142	12 517 198	121 337	19 914 162	16 623 716	3 290 446		
1993 1.VJ	57 036 546	37 121 521	19 915 025	13 982 601	181 760	20 933 578	16 954 989	3 978 589		
2.VJ	56 901 857	37 710 427	19 191 430	14 651 240	219 834	20 767 279	16 896 579	3 870 700		
3.VJ	55 974 317	37 406 056	18 568 261	15 039 721	174 103	19 764 424	16 198 164	3 566 260		
VERAENDERUNG GEGEN VORQUARTAL IN %										
1988 2.VJ	5,3	7,3	2,3	9,5	-0,2	5,5	5,8	3,6		
3.VJ	-2,0	-1,7	-2,5	-2,6	-8,3	-1,9	-2,1	-1,2		
4.VJ	-8,0	-5,2	-12,3	-9,3	-35,8	-4,2	-2,3	-13,4		
1989 1.VJ	9,8	8,2	12,4	15,0	-110,0	11,2	9,3	21,4		
2.VJ	9,6	8,7	11,0	4,4	-23,7	12,7	12,9	12,0		
3.VJ	-0,4	-0,6	-0,1	1,9	4,4	-3,2	-4,8	4,6		
4.VJ	-4,5	-2,4	-7,8	3,6	-19,7	-4,1	-3,3	-7,7		
1990 1.VJ	13,5	13,1	14,3	16,7	83,1	14,0	15,2	8,6		
2.VJ	8,2	8,3	8,2	7,4	18,4	7,3	8,5	1,5		
3.VJ	0,5	2,3	-2,6	4,3	-24,7	1,2	1,3	0,2		
4.VJ	-1,8	-0,2	-4,4	2,5	-8,0	0,9	0,7	2,0		
1991 1.VJ	11,5	9,7	14,8	9,9	43,6	11,8	11,8	11,9		
2.VJ	5,1	4,9	5,6	2,7	-16,6	8,0	8,0	8,2		
3.VJ	2,2	2,7	1,3	4,5	-21,7	3,7	2,4	10,2		
4.VJ	-4,0	-1,4	-8,4	1,6	-1,6	-4,3	-2,3	-14,4		
1992 1.VJ	10,9	9,5	13,6	11,1	73,5	12,5	7,7	39,1		
2.VJ	3,3	3,0	3,9	5,9	-14,5	0,6	1,8	-4,8		
3.VJ	-4,7	-3,6	-6,6	-1,7	3,7	-5,5	-5,5	-5,4		
4.VJ	-4,7	-0,8	-11,8	0,1	-19,2	-3,5	-1,9	-10,5		
1993 1.VJ	9,1	5,6	16,1	11,7	49,8	5,1	2,0	20,9		
2.VJ	-0,2	1,6	-3,6	4,8	20,9	-0,8	-0,3	-2,7		
3.VJ	-1,6	-0,8	-3,2	2,7	-20,8	-4,8	-4,1	-7,9		
VERAENDERUNG GEGEN VORJAHRESQUARTAL IN %										
1988 2.VJ	1,1	7,2	-6,9	7,4	-17,1	9,5	12,1	-1,7		
3.VJ	4,1	9,4	-3,1	8,1	-42,8	11,4	14,1	0,1		
4.VJ	7,6	12,6	0,1	5,3	-21,5	17,9	22,0	-0,2		
1989 1.VJ	4,1	8,1	-1,6	11,2	25,8	10,2	10,7	7,6		
2.VJ	8,4	9,5	6,7	6,1	-3,8	17,8	18,0	16,3		
3.VJ	10,2	10,8	9,3	11,0	7,2	16,2	14,8	23,1		
4.VJ	14,4	14,0	15,0	26,7	34,3	16,4	13,6	31,3		
1990 1.VJ	18,3	19,2	16,9	28,6	17,2	19,3	19,6	17,5		
2.VJ	16,9	18,8	13,9	32,3	81,8	13,5	14,9	6,5		
3.VJ	17,9	22,3	11,1	35,3	31,1	18,6	22,4	2,0		
4.VJ	21,3	25,0	15,1	34,0	50,3	24,9	27,5	12,8		
1991 1.VJ	19,2	21,4	15,6	26,2	17,8	22,5	23,8	16,2		
2.VJ	15,7	17,5	12,8	20,7	-17,0	23,3	23,2	23,8		
3.VJ	17,8	18,0	17,3	20,9	-13,7	26,4	24,5	36,1		
4.VJ	15,1	16,6	12,4	19,8	-7,7	19,8	20,8	14,2		
1992 1.VJ	14,5	16,3	11,3	21,1	11,5	20,5	16,4	41,9		
2.VJ	12,5	14,3	9,5	24,9	14,3	12,2	9,7	24,9		
3.VJ	4,9	7,2	1,0	17,5	51,4	2,2	1,2	7,2		
4.VJ	4,1	7,8	-2,7	15,7	24,4	3,2	1,6	12,0		
1993 1.VJ	2,4	4,0	-0,5	16,3	7,4	-3,5	-3,7	-2,6		
2.VJ	-1,2	2,6	-7,8	15,1	51,9	-4,8	-5,8	-0,5		
3.VJ	2,0	5,6	-4,5	20,3	16,0	-4,2	-4,4	-3,0		

BAUBERICHTSERSTATTUNG

1 BAUHAUPTGEWERBE

1.13 AUFTRAGSBESTAND NACH ART DER BAUTEN UND AUFTRAGGEBERN  
1.13.2 ÖFFENTLICHER UND VERKEHRSBAU  
- BETRIEBE MIT 20 BESCHÄFTIGTEN UND MEHR -  
1 000 DM

ZEITRAUM	ÖFFENTLICHER BAU ZUSAMMEN	HOCHBAU				TIEFBAU			
		ZUSAMMEN	DAVON FUER			ZUSAMMEN	DAVON		
			ORGANISATIONEN OHNE ERWERBSZWECK	GEBIETS- KÖRPER- SCHAFTEN	DEUTSCHE BUNDESBahn UND BUNDESPOST		IM STRASSEN- BAU	FUER GEBIETS- KÖRPER- SCHAFTEN	FUER DEUTSCHE BUNDESBahn UND BUNDESPOST
FRÜHERES BUNDESgebiet									
1988 2.VJ	16 978 467	5 149 380	697 308	4 056 154	395 918	11 829 087	4 470 275	6 127 869	1 230 943
3.VJ	16 663 194	5 159 690	708 879	4 043 953	406 858	11 503 504	4 189 912	6 250 325	1 063 267
4.VJ	14 992 738	4 884 148	691 235	3 780 441	412 472	10 108 590	3 405 339	5 846 139	857 112
1989 1.VJ	15 966 937	4 756 051	556 862	3 712 623	486 566	11 210 886	3 897 855	6 349 477	963 654
2.VJ	17 452 241	5 032 583	770 519	3 697 222	564 842	12 419 658	4 563 874	6 830 933	1 024 851
3.VJ	17 622 618	5 321 092	786 691	3 967 378	567 029	12 301 526	4 488 176	6 878 131	935 219
4.VJ	16 270 489	4 928 805	696 085	3 735 700	497 020	11 341 684	3 854 109	6 697 718	789 857
1990 1.VJ	18 150 207	5 055 291	779 847	3 770 962	504 482	13 094 916	4 636 994	7 472 718	985 204
2.VJ	19 832 265	5 505 984	804 786	4 127 041	574 167	14 326 281	5 502 508	7 798 034	1 025 739
3.VJ	19 533 577	5 644 769	812 077	4 292 268	540 424	13 888 808	5 245 328	7 579 383	1 064 097
4.VJ	18 387 581	5 279 531	786 911	3 995 641	496 979	13 108 050	4 624 739	7 166 078	1 317 233
1991 1.VJ	20 580 837	5 463 686	884 294	4 153 229	426 163	15 117 151	5 114 766	8 377 020	1 625 365
2.VJ	21 993 655	5 502 467	948 225	4 165 751	388 491	15 891 188	5 578 797	8 861 489	1 450 902
3.VJ	21 380 361	5 559 952	861 159	4 062 671	636 122	15 820 409	5 612 415	8 935 586	1 272 408
4.VJ	20 014 038	5 326 399	817 728	3 980 737	527 934	14 687 639	4 773 029	8 439 150	1 475 460
1992 1.VJ	21 817 173	5 878 897	987 900	4 324 588	566 409	15 938 276	5 217 089	9 111 028	1 610 179
2.VJ	22 868 847	5 945 652	1 011 497	4 376 218	557 937	16 923 185	5 858 667	9 381 479	1 683 049
3.VJ	21 584 035	5 823 512	979 995	4 204 911	638 606	15 780 523	5 388 984	9 014 512	1 357 027
4.VJ	19 737 010	5 878 314	819 184	4 238 678	820 452	13 858 696	4 505 021	8 215 504	1 138 171
1993 1.VJ	21 938 607	6 002 171	921 457	4 460 075	620 639	15 936 436	5 093 814	9 445 353	1 397 269
2.VJ	21 263 504	5 942 774	916 812	4 367 204	658 758	15 320 730	4 967 699	9 202 940	1 150 091
3.VJ	20 996 069	5 994 068	945 325	4 575 880	472 863	15 002 001	4 860 335	9 001 755	1 139 911
VERÄNDERUNG GEGEN VORQUARTAL IN %									
1988 2.VJ	3,7	7,6	-0,8	9,7	2,0	2,1	10,8	0,5	-15,4
3.VJ	-1,9	0,2	1,7	-0,3	2,8	-2,8	-6,3	2,0	-13,6
4.VJ	-10,0	-5,3	-2,5	-6,5	1,4	-12,1	-18,7	-6,5	-19,4
1989 1.VJ	6,5	-2,6	-19,4	-1,8	18,0	10,9	14,5	8,6	12,4
2.VJ	9,3	5,8	38,4	-0,4	16,1	10,8	17,1	7,6	6,4
3.VJ	1,0	5,7	2,1	7,3	0,4	-1,0	-1,7	0,7	-8,7
4.VJ	-7,7	-7,4	-11,5	-5,8	-12,3	-7,8	-14,1	-2,6	-15,5
1990 1.VJ	11,6	2,6	12,0	0,9	1,5	15,5	20,3	11,6	24,7
2.VJ	9,3	8,9	3,2	9,4	13,8	9,4	18,7	4,4	4,1
3.VJ	-1,5	2,5	0,9	4,0	-5,9	-3,1	-4,7	-2,8	3,7
4.VJ	-5,9	-6,5	-3,1	-6,9	-8,0	-5,6	-11,8	-5,5	23,8
1991 1.VJ	11,9	3,5	12,4	3,9	-14,2	15,3	10,6	16,9	23,4
2.VJ	3,9	0,7	7,2	0,3	-8,8	5,1	9,1	5,8	-10,7
3.VJ	-0,1	1,0	-9,2	-2,5	63,7	-0,4	0,6	0,8	-12,3
4.VJ	-6,4	-4,2	-5,0	-2,0	-17,0	-7,2	-15,0	-5,6	16,0
1992 1.VJ	9,0	10,4	20,8	8,6	7,3	8,5	9,3	8,0	9,1
2.VJ	4,8	1,1	2,4	1,2	-1,5	6,2	12,3	3,0	4,5
3.VJ	-5,6	-2,1	-3,1	-3,9	14,5	-6,9	-8,0	-3,9	-19,4
4.VJ	-8,6	0,9	-16,4	0,8	28,5	-12,1	-16,4	-8,9	-16,1
1993 1.VJ	11,2	2,1	12,5	5,2	-24,4	15,0	13,1	15,0	22,8
2.VJ	-3,1	-1,0	-0,5	-2,1	6,1	-3,9	-2,5	-2,6	-17,7
3.VJ	-1,3	0,9	3,1	4,8	-28,2	-2,1	-2,2	-2,2	-0,9
VERÄNDERUNG GEGEN VORJAHRESQUARTAL IN %									
1988 2.VJ	-5,7	-0,7	-2,1	0,7	-10,7	-7,7	-0,9	-1,8	-40,5
3.VJ	-1,4	4,2	2,6	6,2	-10,5	-3,7	-0,2	3,9	-38,5
4.VJ	1,9	5,6	-3,2	7,1	8,8	0,1	1,1	9,0	-37,1
1989 1.VJ	-2,5	-0,6	-20,7	0,5	25,3	-3,2	-3,4	4,2	-33,8
2.VJ	2,8	-2,3	10,5	-8,8	42,7	5,0	2,1	11,5	-16,7
3.VJ	5,8	3,1	11,0	-1,9	39,4	6,9	7,1	10,0	-12,0
4.VJ	8,5	0,9	0,7	-1,2	20,5	12,2	13,2	14,6	-7,8
1990 1.VJ	13,7	6,3	40,0	1,6	3,7	16,8	19,0	17,7	2,2
2.VJ	13,6	9,4	4,4	11,6	1,6	15,4	20,6	14,2	0,1
3.VJ	10,8	6,1	3,2	8,2	-4,7	12,9	16,9	10,2	13,8
4.VJ	13,0	7,1	13,0	7,0	0,0	15,6	20,0	7,0	66,8
1991 1.VJ	13,4	8,1	13,4	10,1	-15,5	15,4	10,3	12,1	65,0
2.VJ	7,9	-0,1	17,8	0,9	-32,3	10,9	1,4	13,6	41,4
3.VJ	9,5	-1,5	6,0	-5,3	17,7	13,9	7,0	17,9	19,6
4.VJ	8,8	0,9	3,9	-0,4	6,2	12,1	3,2	17,8	12,0
1992 1.VJ	6,0	7,6	11,7	4,1	32,9	5,4	2,0	8,8	-0,9
2.VJ	6,9	8,1	6,7	5,1	43,6	6,5	5,0	5,9	16,0
3.VJ	1,0	4,7	13,8	3,5	0,4	-0,4	-4,0	0,9	6,7
4.VJ	-1,4	10,4	0,2	6,5	55,4	-5,6	-5,6	-2,7	-22,9
1993 1.VJ	0,6	2,1	-6,7	3,1	9,6	0,0	-2,4	3,7	-13,2
2.VJ	-7,0	0,0	-9,4	-0,2	18,1	-9,5	-15,2	-1,9	-31,7
3.VJ	-2,7	2,9	-3,5	8,8	-26,0	-4,8	-9,8	-0,1	-16,0



BAUBERICHTSERSTATTUNG

1 BAUHAUPTGEWERBE

1.13 AUFTRAGSBESTAND NACH ART DER BAUTEN UND AUFTRAGGEBERN

1.13.1 INSGESAMT, WOHNUNGSBAU, GEWERBLICHER BAU

- BETRIEBE MIT 20 BESCHAEFIGTEN UND MEHR -  
1 000 DM

ZEITRAUM	AUFTRAGS- BESTAND INSGESAMT	DAVON		WOHNUNGS- BAU	LANDWIRT- SCHAFTLICHER BAU	GEWERBLICHER UND INDUSTRIELLER BAU			
		HOCHBAU	TIEFBAU			ZUSAMMEN	HOCHBAU	TIEFBAU	
NEUE LAENDER UND BERLIN-OST									
1988 2.VJ	-	-	-	-	-	-	-	-	-
3.VJ	-	-	-	-	-	-	-	-	-
4.VJ	-	-	-	-	-	-	-	-	-
1989 1.VJ	-	-	-	-	-	-	-	-	-
2.VJ	-	-	-	-	-	-	-	-	-
3.VJ	-	-	-	-	-	-	-	-	-
4.VJ	-	-	-	-	-	-	-	-	-
1990 1.VJ	-	-	-	-	-	-	-	-	-
2.VJ	-	-	-	-	-	-	-	-	-
3.VJ	-	-	-	-	-	-	-	-	-
4.VJ	-	-	-	-	-	-	-	-	-
1991 1.VJ	5 037 302	3 167 385	1 869 917	1 252 818	44 939	1 782 509	1 286 710	495 799	
2.VJ	5 413 065	3 086 079	2 326 986	1 047 145	38 884	1 927 541	1 338 828	588 713	
3.VJ	6 240 778	3 695 411	2 545 367	1 041 042	39 350	2 468 210	1 902 974	565 236	
4.VJ	6 936 847	4 028 350	2 908 497	1 044 445	27 762	2 614 163	2 084 438	529 725	
1992 1.VJ	7 859 287	4 540 687	3 318 600	1 207 856	30 607	3 286 208	2 454 277	831 931	
2.VJ	9 212 934	5 540 589	3 672 345	1 460 479	56 397	3 963 031	3 121 631	841 400	
3.VJ	9 632 786	5 844 890	3 787 896	1 600 152	47 738	4 190 646	3 245 362	945 284	
4.VJ	10 641 469	6 414 015	4 227 454	1 645 821	36 955	4 554 369	3 687 655	866 714	
1993 1.VJ	11 737 480	7 461 760	4 275 720	2 081 023	43 525	5 308 749	4 231 384	1 077 365	
2.VJ	12 907 062	8 211 379	4 695 683	2 522 830	84 338	6 798 681	4 529 567	1 263 114	
3.VJ	13 106 814	8 353 959	4 752 656	2 739 200	40 327	6 524 817	4 324 375	1 200 442	
VERAENDERUNG GEGEN VORQUARTAL IN %									
1988 2.VJ	-	-	-	-	-	-	-	-	-
3.VJ	-	-	-	-	-	-	-	-	-
4.VJ	-	-	-	-	-	-	-	-	-
1989 1.VJ	-	-	-	-	-	-	-	-	-
2.VJ	-	-	-	-	-	-	-	-	-
3.VJ	-	-	-	-	-	-	-	-	-
4.VJ	-	-	-	-	-	-	-	-	-
1990 1.VJ	-	-	-	-	-	-	-	-	-
2.VJ	-	-	-	-	-	-	-	-	-
3.VJ	-	-	-	-	-	-	-	-	-
4.VJ	-	-	-	-	-	-	-	-	-
1991 1.VJ	-	-	-	-	-	-	-	-	-
2.VJ	7,5	-2,6	24,4	-16,4	-13,5	8,1	4,1	18,7	
3.VJ	15,3	18,7	9,4	-0,6	1,2	28,0	42,1	-4,0	
4.VJ	11,2	9,0	14,3	0,3	-29,4	5,9	9,5	-6,3	
1992 1.VJ	13,3	12,7	14,1	15,6	10,2	25,7	17,7	57,0	
2.VJ	17,2	22,0	10,7	20,9	84,3	20,6	27,2	1,1	
3.VJ	4,6	5,5	3,1	9,6	-15,4	5,7	4,0	12,3	
4.VJ	10,5	9,7	11,6	2,9	-22,6	8,7	13,6	-8,3	
1993 1.VJ	10,3	16,3	1,1	26,4	17,8	16,6	14,7	24,3	
2.VJ	10,0	10,0	9,8	21,2	93,8	9,2	7,0	17,8	
3.VJ	1,5	1,7	1,2	8,6	-52,2	-4,7	-4,5	-5,4	
VERAENDERUNG GEGEN VORJAHRESQUARTAL IN %									
1988 2.VJ	-	-	-	-	-	-	-	-	-
3.VJ	-	-	-	-	-	-	-	-	-
4.VJ	-	-	-	-	-	-	-	-	-
1989 1.VJ	-	-	-	-	-	-	-	-	-
2.VJ	-	-	-	-	-	-	-	-	-
3.VJ	-	-	-	-	-	-	-	-	-
4.VJ	-	-	-	-	-	-	-	-	-
1990 1.VJ	-	-	-	-	-	-	-	-	-
2.VJ	-	-	-	-	-	-	-	-	-
3.VJ	-	-	-	-	-	-	-	-	-
4.VJ	-	-	-	-	-	-	-	-	-
1991 1.VJ	-	-	-	-	-	-	-	-	-
2.VJ	-	-	-	-	-	-	-	-	-
3.VJ	-	-	-	-	-	-	-	-	-
4.VJ	-	-	-	-	-	-	-	-	-
1992 1.VJ	56,0	43,4	77,5	-3,6	-31,9	84,4	90,7	67,8	
2.VJ	70,2	79,5	57,8	39,5	45,0	105,6	133,2	42,9	
3.VJ	54,4	58,2	48,8	53,7	21,3	69,8	70,5	67,2	
4.VJ	53,4	59,2	45,3	57,6	33,1	74,2	76,9	63,6	
1993 1.VJ	49,3	64,3	28,8	72,3	42,2	61,5	72,4	29,5	
2.VJ	40,1	48,2	27,9	72,7	49,5	48,3	45,1	50,8	
3.VJ	36,1	42,9	25,5	71,2	-15,5	31,8	33,2	27,0	

BAUBERICHTSERSTATTUNG

1 BAUHAUPTGEWERBE

1.13 AUFTRAGSBESTAND NACH ART DER BAUTEN UND AUFTRAGGEBERN  
1.13.2 ÖFFENTLICHER UND VERKEHRSBAU  
- BETRIEBE MIT 20 BESCHÄFTIGTEN UND MEHR -  
1 000 DM

ZEITRAUM	ÖFFENTLICHER BAU ZUSAMMEN	HOCHBAU				TIEFBAU				
		ZUSAMMEN	DAVON FUER			ZUSAMMEN	DAVON			
			ORGANISATIONEN OHNE ERWERBSZWECK	GEBIETS-KOERPER-SCHAFTEN	DEUTSCHE BUNDESBAHN UND BUNDESPOST		IM STRASSEN-BAU	FUER GEBIETS-KOERPER-SCHAFTEN	FUER DEUTSCHE BUNDESBAHN UND BUNDESPOST	
NEUE LAENDER UND BERLIN-OST										
1988 2.VJ	-	-	-	-	-	-	-	-	-	-
3.VJ	-	-	-	-	-	-	-	-	-	-
4.VJ	-	-	-	-	-	-	-	-	-	-
1989 1.VJ	-	-	-	-	-	-	-	-	-	-
2.VJ	-	-	-	-	-	-	-	-	-	-
3.VJ	-	-	-	-	-	-	-	-	-	-
4.VJ	-	-	-	-	-	-	-	-	-	-
1990 1.VJ	-	-	-	-	-	-	-	-	-	-
2.VJ	-	-	-	-	-	-	-	-	-	-
3.VJ	-	-	-	-	-	-	-	-	-	-
4.VJ	-	-	-	-	-	-	-	-	-	-
1991 1.VJ	1 957 036	582 918	35 661	432 774	114 483	1 374 118	424 478	593 393	356 247	
2.VJ	2 399 495	681 222	53 821	505 675	101 725	1 798 273	691 337	715 131	391 805	
3.VJ	2 692 176	712 045	70 083	492 163	149 799	1 980 131	887 809	903 971	188 351	
4.VJ	3 250 477	871 705	80 487	651 288	139 950	2 378 772	926 994	1 261 294	170 484	
1992 1.VJ	3 334 608	847 937	86 409	648 507	113 021	2 486 669	890 308	1 213 979	382 382	
2.VJ	3 733 027	902 082	81 618	653 932	166 532	2 830 945	985 716	1 432 422	412 807	
3.VJ	3 794 250	951 638	124 039	695 029	142 570	2 842 612	1 103 253	1 506 276	233 083	
4.VJ	4 404 324	1 043 684	161 000	683 740	198 844	3 360 740	1 100 092	1 820 668	439 980	
1993 1.VJ	4 304 183	1 105 828	134 743	716 410	254 675	3 198 355	1 187 701	1 686 929	323 725	
2.VJ	4 501 213	1 074 644	135 751	763 752	175 141	3 426 689	1 239 460	1 845 555	341 554	
3.VJ	4 802 470	1 250 057	168 353	834 549	147 155	3 552 413	1 293 122	2 027 697	231 594	
VERAENDERUNG GEGEN VORQUARTAL IN %										
1988 2.VJ	-	-	-	-	-	-	-	-	-	-
3.VJ	-	-	-	-	-	-	-	-	-	-
4.VJ	-	-	-	-	-	-	-	-	-	-
1989 1.VJ	-	-	-	-	-	-	-	-	-	-
2.VJ	-	-	-	-	-	-	-	-	-	-
3.VJ	-	-	-	-	-	-	-	-	-	-
4.VJ	-	-	-	-	-	-	-	-	-	-
1990 1.VJ	-	-	-	-	-	-	-	-	-	-
2.VJ	-	-	-	-	-	-	-	-	-	-
3.VJ	-	-	-	-	-	-	-	-	-	-
4.VJ	-	-	-	-	-	-	-	-	-	-
1991 1.VJ	-	-	-	-	-	-	-	-	-	-
2.VJ	22,6	13,4	50,9	16,8	-11,1	26,5	62,9	20,5	-6,9	
3.VJ	12,2	7,7	30,2	-2,7	47,3	13,9	28,4	26,4	-43,2	
4.VJ	20,7	22,4	14,8	32,3	-6,6	20,1	4,4	41,7	-9,5	
1992 1.VJ	2,6	-2,7	7,4	-0,4	-19,2	4,5	-4,0	-5,3	124,3	
2.VJ	11,9	6,4	-5,5	0,8	47,3	13,8	10,7	18,0	8,0	
3.VJ	1,6	5,5	52,0	4,8	-14,4	0,4	11,9	5,2	-43,5	
4.VJ	16,1	9,7	29,8	-0,2	39,5	18,2	-0,3	20,9	88,8	
1993 1.VJ	-2,3	6,0	-16,3	4,8	28,1	-4,8	8,0	-7,3	-26,4	
2.VJ	4,6	-2,8	0,7	6,6	-31,2	7,1	4,4	9,4	5,5	
3.VJ	6,7	16,3	24,0	22,4	-16,0	3,7	4,3	9,9	-32,2	
VERAENDERUNG GEGEN VORJAHRESQUARTAL IN %										
1988 2.VJ	-	-	-	-	-	-	-	-	-	-
3.VJ	-	-	-	-	-	-	-	-	-	-
4.VJ	-	-	-	-	-	-	-	-	-	-
1989 1.VJ	-	-	-	-	-	-	-	-	-	-
2.VJ	-	-	-	-	-	-	-	-	-	-
3.VJ	-	-	-	-	-	-	-	-	-	-
4.VJ	-	-	-	-	-	-	-	-	-	-
1990 1.VJ	-	-	-	-	-	-	-	-	-	-
2.VJ	-	-	-	-	-	-	-	-	-	-
3.VJ	-	-	-	-	-	-	-	-	-	-
4.VJ	-	-	-	-	-	-	-	-	-	-
1991 1.VJ	-	-	-	-	-	-	-	-	-	-
2.VJ	-	-	-	-	-	-	-	-	-	-
3.VJ	-	-	-	-	-	-	-	-	-	-
4.VJ	-	-	-	-	-	-	-	-	-	-
1992 1.VJ	70,4	45,5	142,3	49,8	-1,3	81,0	109,7	104,6	7,3	
2.VJ	55,6	36,4	51,6	29,3	63,7	62,9	42,6	100,3	24,4	
3.VJ	40,9	33,6	77,0	39,2	-4,8	49,6	24,9	66,6	23,7	
4.VJ	35,6	19,7	100,1	5,0	42,1	41,3	18,7	42,1	158,1	
1993 1.VJ	29,1	30,4	55,9	10,5	125,3	28,6	33,4	33,0	-15,3	
2.VJ	20,6	19,1	66,3	16,8	5,2	21,0	25,7	28,8	-17,3	
3.VJ	26,6	31,4	35,7	36,4	3,2	25,0	17,2	34,6	-0,6	

## BAUBERICHTERSTATTUNG

## 1 BAUHAUPTGEWERBE

1.14 AUFTRAGSBESTAND SOWIE LAENDERERGEBNISSE NACH BETRIEBSSITZ  
UND ART DER BAUTEN

## 1.14.1 INSGESAMT, WOHNUNGSBAU, GEWERBLICHER BAU

- BETRIEBE MIT 20 BESCHAEFFTIGTEN UND MEHR -  
1 000 DM

ZEITRAUM	AUFTRAGS- BESTAND INSGESAMT	DAVON		WOHNUNGS- BAU	LANDWIRT- SCHAFTLICHER BAU	GEWERBLICHER UND INDUSTRIELLER BAU			
		HOCHBAU	TIEFBAU			ZUSAMMEN	HOCHBAU	TIEFBAU	
DEUTSCHLAND									
1992 3.VJ	64 499 723	41 273 460	23 226 263	14 107 145	197 848	24 816 445	20 193 317	4 623 128	
1993 1.VJ	68 774 026	44 583 281	24 190 745	16 063 624	225 285	26 242 327	21 186 373	5 055 954	
1993 2.VJ	69 808 919	45 921 806	23 887 113	17 174 070	304 172	26 565 960	21 426 146	5 139 814	
1993 3.VJ	69 081 131	45 760 015	23 321 116	17 778 921	214 430	25 289 241	20 522 539	4 766 702	
FRUEHERES BUNDESGBIET									
1992 3.VJ	54 866 937	35 426 570	19 438 367	12 506 993	150 110	20 625 799	16 947 955	3 677 844	
1993 1.VJ	57 036 546	37 121 521	19 915 025	13 982 601	181 760	20 933 578	16 954 989	3 978 589	
1993 2.VJ	56 901 857	37 710 427	19 191 430	14 651 240	219 834	20 767 279	16 896 579	3 870 700	
1993 3.VJ	55 974 317	37 406 056	18 568 261	15 039 721	174 103	19 764 424	16 198 164	3 566 260	
NEUE LAENDER UND BERLIN-OST									
1992 3.VJ	9 632 786	5 844 890	3 787 896	1 600 152	47 738	4 190 646	3 245 362	945 284	
1993 1.VJ	11 737 480	7 461 760	4 275 720	2 081 023	43 525	5 308 749	4 231 384	1 077 365	
1993 2.VJ	12 907 062	8 211 379	4 695 683	2 522 830	84 338	5 798 681	4 529 567	1 269 114	
1993 3.VJ	13 106 814	8 353 959	4 752 855	2 739 200	40 327	5 524 817	4 324 375	1 200 442	
BADEN-WUERTTEMBERG									
1992 3.VJ	7 694 639	5 152 878	2 541 761	2 402 834	3 552	2 450 353	2 026 838	423 515	
1993 1.VJ	6 947 802	4 631 490	2 316 312	2 350 952	4 884	2 026 584	1 654 672	371 912	
1993 2.VJ	6 749 199	4 573 425	2 175 774	2 367 264	6 618	1 940 104	1 577 033	363 071	
1993 3.VJ	6 664 169	4 660 187	2 003 982	2 407 364	7 723	1 964 316	1 648 089	316 247	
BAYERN									
1992 3.VJ	13 587 716	8 827 149	4 760 567	3 273 676	88 382	4 797 748	3 952 610	845 138	
1993 1.VJ	14 325 887	9 452 530	4 873 357	3 901 562	128 518	4 974 165	4 000 031	974 134	
1993 2.VJ	14 547 856	9 755 966	4 791 890	4 096 131	127 083	4 961 376	4 019 724	941 652	
1993 3.VJ	14 458 957	9 861 844	4 597 113	4 261 903	101 580	4 626 328	3 809 346	816 982	
BERLIN									
1992 3.VJ	9 941 160	2 909 023	1 032 137	670 648	-	1 804 661	1 617 065	187 596	
1993 1.VJ	4 550 527	3 418 652	1 131 875	746 944	-	1 937 285	1 683 623	253 662	
1993 2.VJ	4 829 569	3 521 106	1 308 463	880 306	-	2 257 377	1 882 052	375 325	
1993 3.VJ	4 671 757	3 351 000	1 320 757	1 205 083	-	1 723 480	1 357 108	366 372	
BRANDENBURG									
1992 3.VJ	1 652 484	1 023 684	628 800	300 306	6 672	673 118	550 592	122 526	
1993 1.VJ	1 851 187	1 205 471	645 716	318 615	6 220	844 977	723 950	121 027	
1993 2.VJ	2 018 873	1 209 044	809 829	406 124	13 397	869 372	644 895	224 477	
1993 3.VJ	1 854 457	1 149 004	705 453	437 004	11 837	740 101	563 748	176 353	
BREMEN									
1992 3.VJ	610 696	453 352	157 344	70 618	-	279 101	244 824	34 277	
1993 1.VJ	869 090	404 721	464 369	70 534	-	262 246	221 210	41 036	
1993 2.VJ	680 612	455 779	224 833	65 517	-	293 872	245 151	48 721	
1993 3.VJ	603 053	409 749	193 304	78 283	-	291 341	248 129	43 212	
HAMBURG									
1992 3.VJ	1 995 754	1 477 490	518 264	140 846	-	1 312 834	1 225 967	86 867	
1993 1.VJ	2 265 753	1 715 048	550 705	261 814	-	1 227 307	1 165 227	62 080	
1993 2.VJ	2 292 379	1 673 351	619 028	252 606	-	1 206 168	1 130 858	75 310	
1993 3.VJ	2 285 008	1 686 499	598 509	215 859	-	1 259 877	1 188 573	71 304	
HESSEN									
1992 3.VJ	5 157 381	2 957 267	2 200 114	1 035 532	13 237	1 888 676	1 388 776	499 900	
1993 1.VJ	4 831 836	2 927 899	1 903 937	1 137 604	15 153	1 713 684	1 359 398	354 286	
1993 2.VJ	4 832 049	3 113 286	1 718 763	1 176 330	21 278	1 764 973	1 445 402	319 571	
1993 3.VJ	5 041 458	3 228 307	1 813 151	1 197 901	15 695	1 912 000	1 588 973	323 027	

## BAUBERICHTERSTATTUNG

## 1 BAUHAUPTGEWERBE

1.14 AUFTRAGSBESTAND SOWIE LAENDERERGEBNISSE NACH BETRIEBSSITZ  
UND ART DER BAUTEN

## 1.14.2 OEFFENTLICHER UND VERKEHRSSBAU

- BETRIEBE MIT 20 BESCHAEFFTIGTEN UND MEHR -  
1 000 DM

ZEITRAUM	OEFFENTLICHER BAU ZUSAMMEN	HOCHBAU				TIEFBAU				
		ZUSAMMEN	DAVON FUER			ZUSAMMEN	DAVON			
			ORGANISATIONEN OHNE ERWERBSZWECK	GEBIETS- KOERPER- SCHAFTEN	DEUTSCHE BUNDESBAHN UND BUNDESPOST		IM STRASSEN- BAU	FUER GEBIETS- KOERPER- SCHAFTEN	FUER DEUTSCHE BUNDESBAHN UND BUNDESPOST	
DEUTSCHLAND										
1992 3.VJ	25 378 285	6 775 150	1 104 034	4 889 940	781 176	18 603 135	6 492 237	10 520 788	1 590 110	
1993 1.VJ	26 242 790	7 107 999	1 056 200	5 176 485	875 314	19 134 791	6 281 515	11 132 282	1 720 994	
1993 2.VJ	25 764 717	7 017 418	1 052 563	5 130 956	833 899	18 747 299	6 207 159	11 048 495	1 491 645	
1993 3.VJ	25 798 539	7 244 125	1 113 678	5 510 429	620 018	18 554 414	6 153 457	11 029 452	1 371 505	
FRUEHERES BUNDESGBIET										
1992 3.VJ	21 584 035	5 823 512	979 995	4 204 911	638 606	15 760 523	5 388 984	9 014 512	1 357 027	
1993 1.VJ	21 938 607	6 002 171	921 457	4 460 075	620 639	15 936 436	5 093 814	9 445 353	1 397 269	
1993 2.VJ	21 263 504	5 942 774	916 812	4 367 204	658 758	15 320 730	4 867 699	9 202 940	1 150 091	
1993 3.VJ	20 996 069	5 994 068	945 325	4 575 880	472 863	15 002 001	4 860 335	9 001 765	1 139 911	
NEUE LAENDER UND BERLIN-OST										
1992 3.VJ	3 794 250	951 638	124 039	685 029	142 570	2 842 612	1 103 253	1 506 276	238 089	
1993 1.VJ	4 304 183	1 105 828	134 743	716 410	254 675	3 198 355	1 187 701	1 686 929	323 725	
1993 2.VJ	4 501 213	1 074 644	135 751	763 752	175 141	3 426 569	1 239 460	1 845 555	341 554	
1993 3.VJ	4 802 470	1 250 057	168 353	934 549	147 155	3 552 413	1 293 122	2 027 697	231 594	
BADEN-WUERTTEMBERG										
1992 3.VJ	2 837 900	719 654	105 616	584 866	29 172	2 118 246	857 454	1 048 511	212 281	
1993 1.VJ	2 585 382	620 982	114 908	472 761	33 312	1 944 400	787 187	957 671	199 542	
1993 2.VJ	2 435 213	622 510	103 638	473 105	45 867	1 812 703	758 416	876 642	177 645	
1993 3.VJ	2 284 766	597 031	98 097	460 136	38 798	1 687 735	676 497	830 212	181 026	
BAYERN										
1992 3.VJ	5 427 910	1 512 481	338 843	1 034 870	138 768	3 915 429	1 128 110	2 421 504	365 815	
1993 1.VJ	5 321 642	1 422 419	272 541	960 123	189 755	3 899 223	1 028 428	2 559 043	311 752	
1993 2.VJ	5 363 266	1 513 028	265 951	1 015 210	231 867	3 850 238	1 077 463	2 620 740	152 035	
1993 3.VJ	5 469 146	1 689 015	241 934	1 339 303	107 778	3 780 131	1 106 707	2 515 033	158 391	
BERLIN										
1992 3.VJ	1 465 851	621 310	51 490	446 890	122 930	844 541	242 920	560 739	40 882	
1993 1.VJ	1 866 298	988 085	35 491	828 877	123 717	878 213	243 981	602 423	31 809	
1993 2.VJ	1 691 886	758 748	45 433	618 215	95 100	933 138	255 321	648 402	29 415	
1993 3.VJ	1 743 194	788 809	38 472	678 544	71 793	954 385	212 701	712 763	28 921	
BRANDENBURG										
1992 3.VJ	672 368	166 114	21 112	126 215	18 787	506 274	225 547	231 604	49 123	
1993 1.VJ	681 375	156 686	18 420	103 306	34 960	524 689	153 263	293 054	78 372	
1993 2.VJ	729 980	144 628	19 741	94 841	30 046	585 352	129 714	385 853	69 785	
1993 3.VJ	665 515	136 415	22 965	94 557	18 893	529 100	137 635	316 893	74 572	
BREMEN										
1992 3.VJ	260 977	137 910	8 241	127 486	2 183	123 067	20 229	76 167	26 671	
1993 1.VJ	536 310	112 977	4 606	106 824	1 547	423 333	22 789	360 776	39 768	
1993 2.VJ	321 223	145 111	3 236	130 277	11 598	176 112	19 080	119 163	37 869	
1993 3.VJ	233 429	83 337	4 492	75 213	3 632	150 092	14 912	105 569	29 611	
HAMBURG										
1992 3.VJ	542 074	110 677	3 028	77 222	30 427	431 397	109 253	268 251	53 893	
1993 1.VJ	776 632	288 007	5 403	248 794	33 810	488 625	106 789	262 718	119 118	
1993 2.VJ	833 605	289 887	13 133	242 162	34 592	543 718	117 326	327 559	98 833	
1993 3.VJ	819 272	292 067	15 102	257 487	19 478	527 205	112 760	291 037	123 408	
HESSEN										
1992 3.VJ	2 219 936	519 722	63 043	336 672	120 007	1 700 214	608 585	853 344	238 285	
1993 1.VJ	1 965 395	415 744	76 993	265 526	73 225	1 549 651	563 800	763 391	222 460	
1993 2.VJ	1 869 468	470 276	78 549	318 124	73 609	1 399 192	482 839	698 068	218 285	
1993 3.VJ	1 915 862	425 738	91 129	280 141	54 468	1 490 124	580 533	719 020	190 571	

BAUBERICHTERSTATTUNG

1 BAUHAUPTGEWERBE

1.14 AUFTRAGSBESTAND SOWIE LAENDERERGEBNISSE NACH BETRIEBSSITZ  
UND ART DER BAUTEN

1.14.1 INSGESAMT, WOHNUNGSBAU, GEWERBLICHER BAU

- BETRIEBE MIT 20 BESCHAEFFTIGTEN UND MEHR -  
1 000 DM

ZEITRAUM	AUFTRAGS- BESTAND INSGESAMT	DAVON		WOHNUNGS- BAU	LANDWIRT- SCHAFTLICHER BAU	GEWERBLICHER UND INDUSTRIELLER BAU			
		HOCHBAU	TIEFBAU			ZUSAMMEN	HOCHBAU	TIEFBAU	
MECKLENBURG-VORPOMMERN									
1992 3.VJ	1 369 581	844 781	524 800	273 400	20 093	590 916	428 957	161 959	
1993 1.VJ	1 423 307	977 553	445 754	302 716	19 591	597 662	478 391	119 271	
1993 2.VJ	1 491 142	1 025 633	465 509	335 396	10 431	646 866	512 640	134 226	
1993 3.VJ	1 534 367	1 000 901	533 466	327 755	10 542	633 511	486 064	147 447	
NIEDERSACHSEN									
1992 3.VJ	5 306 321	3 243 668	2 062 653	1 185 259	11 430	1 859 099	1 439 696	419 403	
1993 1.VJ	5 444 651	3 384 875	2 059 776	1 223 726	10 243	2 090 734	1 542 135	548 599	
1993 2.VJ	5 345 342	3 299 533	2 045 809	1 281 092	12 912	1 902 891	1 388 934	513 957	
1993 3.VJ	5 281 540	3 311 976	1 969 565	1 383 651	22 444	1 794 601	1 343 638	450 963	
NORDRHEIN-WESTFALEN									
1992 3.VJ	11 569 433	7 357 492	4 211 941	2 079 485	19 383	5 101 109	4 220 145	880 964	
1993 1.VJ	12 614 610	7 843 385	4 771 225	2 433 874	11 568	5 465 240	4 424 841	1 040 399	
1993 2.VJ	12 561 818	8 002 600	4 559 218	2 445 665	32 963	5 518 812	4 560 688	958 124	
1993 3.VJ	12 148 647	7 769 391	4 379 256	2 493 699	11 631	5 247 703	4 282 054	965 649	
RHEINLAND-PFALZ									
1992 3.VJ	3 513 504	2 362 255	1 151 249	1 256 201	778	905 375	706 831	198 544	
1993 1.VJ	3 540 875	2 487 337	1 053 538	1 366 757	1 126	957 336	754 366	202 970	
1993 2.VJ	3 580 292	2 585 071	975 221	1 517 769	1 927	834 498	687 194	167 304	
1993 3.VJ	3 340 913	2 362 935	977 978	1 337 632	4 099	772 762	621 741	151 021	
SAARLAND									
1992 3.VJ	910 693	471 938	438 755	172 163	352	262 644	222 207	40 437	
1993 1.VJ	951 266	562 006	389 260	227 647	49	277 230	220 682	56 548	
1993 2.VJ	824 681	478 743	345 938	215 496	127	217 059	168 524	48 535	
1993 3.VJ	823 198	508 140	317 058	205 909	49	252 718	211 336	41 382	
SACHSEN									
1992 3.VJ	2 280 623	1 280 532	1 000 091	363 072	8 865	804 926	582 583	222 343	
1993 1.VJ	2 887 918	1 854 637	1 033 281	574 980	6 149	1 131 241	916 986	214 255	
1993 2.VJ	3 103 262	1 988 845	1 114 417	629 420	25 946	1 225 017	974 003	251 014	
1993 3.VJ	3 518 237	2 272 687	1 245 550	745 675	6 976	1 257 015	1 010 215	246 800	
SACHSEN-ANHALT									
1992 3.VJ	2 022 277	1 251 814	770 463	331 761	8 475	1 001 317	748 431	252 886	
1993 1.VJ	2 802 491	1 673 042	1 129 449	491 049	7 587	1 401 574	1 015 717	385 857	
1993 2.VJ	3 374 761	2 115 601	1 259 160	681 741	26 651	1 615 230	1 212 995	402 235	
1993 3.VJ	3 332 572	2 092 442	1 240 130	639 090	6 792	1 630 249	1 239 447	390 802	
SCHLESWIG-HOLSTEIN									
1992 3.VJ	1 407 628	863 088	544 540	395 309	12 996	405 648	315 271	90 377	
1993 1.VJ	1 638 025	1 011 488	626 537	460 666	10 219	492 138	388 935	103 203	
1993 2.VJ	1 721 201	1 049 936	671 265	587 367	16 926	427 490	310 987	116 503	
1993 3.VJ	1 615 736	980 929	634 807	546 492	10 882	395 043	297 321	97 722	
THUERINGEN									
1992 3.VJ	1 479 833	797 049	682 784	156 035	3 633	678 820	522 524	156 396	
1993 1.VJ	1 828 801	1 033 147	795 654	194 184	3 978	842 924	636 209	206 715	
1993 2.VJ	1 875 883	1 073 897	801 996	235 846	7 913	884 855	685 066	199 789	
1993 3.VJ	1 897 062	1 108 025	791 037	295 621	4 180	788 196	626 777	161 419	

BAUBERICHTERSTATTUNG

1 BAUHAUPTGEBWERBE

1.14 AUFTRAGSBESTAND SOWIE LAENDERERGEBNISSE NACH BETRIEBSSITZ  
UND ART DER BAUTEN

1.14.2 OEFFENTLICHER UND VERKEHRSBAU

- BETRIEBE MIT 20 BESCHAEFFTIGTEN UND MEHR -  
1 000 DM

ZEITRAUM	OEFFENT- LICHER BAU  ZUSAMMEN	HOCHBAU				TIEFBAU			
		ZUSAMMEN	DAVON FUER			ZUSAMMEN	DAVON		
			ORGANISA- TIONEN OHNE ER- WERBSZWECK	GEBIETS- KOERPER- SCHAFTEN	DEUTSCHE BUNDESBAHN UND BUNDESPOST		IM STRASSEN- BAU	FUER GEBIETS- KOERPER- SCHAFTEN	FUER DEUTSCHE BUNDESBAHN UND BUNDESPOST
MECKLENBURG-VORPOMMERN									
1992 3.VJ	485 172	122 331	33 180	57 866	31 285	362 841	150 551	190 092	22 198
1993 1.VJ	503 338	176 855	52 778	103 740	20 337	326 483	106 147	194 869	25 467
1993 2.VJ	498 449	167 166	47 052	105 881	14 233	331 283	129 025	179 536	22 722
1993 3.VJ	562 559	176 540	58 040	109 056	9 444	386 019	137 238	223 304	25 477
NIEDERSACHSEN									
1992 3.VJ	2 250 533	607 283	114 497	459 365	33 421	1 643 250	652 555	819 831	170 864
1993 1.VJ	2 119 948	608 771	81 056	457 808	29 907	1 511 177	610 013	746 182	154 982
1993 2.VJ	2 148 447	616 595	90 888	461 390	64 317	1 531 852	657 239	745 213	129 400
1993 3.VJ	2 080 844	562 242	128 362	387 326	46 554	1 518 602	574 213	801 725	142 664
NORDRHEIN-WESTFALEN									
1992 3.VJ	4 369 456	1 038 479	224 259	665 024	149 186	3 330 977	1 059 835	2 098 897	172 245
1993 1.VJ	4 703 928	973 102	237 837	619 056	116 209	3 730 826	1 054 304	2 428 332	248 190
1993 2.VJ	4 564 378	963 284	232 204	637 962	93 118	3 601 094	964 482	2 410 863	225 749
1993 3.VJ	4 395 614	982 007	244 415	625 834	111 758	3 413 607	932 250	2 268 840	212 517
RHEINLAND-PFALZ									
1992 3.VJ	1 351 150	398 445	56 747	335 057	6 641	952 705	475 323	427 637	49 745
1993 1.VJ	1 215 656	365 088	60 837	235 236	8 835	850 568	457 018	358 622	34 928
1993 2.VJ	1 206 098	398 181	45 564	345 482	7 135	807 917	422 062	350 637	35 218
1993 3.VJ	1 226 420	399 463	54 349	330 008	15 106	826 957	432 186	360 012	34 759
SAARLAND									
1992 3.VJ	475 534	77 216	12 013	62 868	2 335	398 318	75 280	303 140	19 898
1993 1.VJ	446 340	113 628	15 895	96 465	1 268	332 712	66 483	246 812	19 417
1993 2.VJ	391 999	94 596	16 843	76 459	1 294	297 403	64 105	207 310	25 988
1993 3.VJ	364 522	88 846	12 782	74 120	1 944	275 676	54 713	199 186	21 777
SACHSEN									
1992 3.VJ	1 103 760	326 012	22 764	292 276	10 972	777 748	293 696	434 810	49 242
1993 1.VJ	1 175 548	356 522	16 108	242 832	97 582	819 026	311 049	460 065	47 912
1993 2.VJ	1 222 879	359 476	27 890	271 685	59 901	863 403	315 534	475 036	72 773
1993 3.VJ	1 508 571	509 821	32 334	422 684	54 803	998 750	360 046	608 679	30 025
SACHSEN-ANHALT									
1992 3.VJ	680 724	163 147	16 474	92 967	53 706	517 577	175 929	287 160	54 488
1993 1.VJ	902 281	158 689	17 502	96 978	44 209	743 592	351 518	286 670	105 404
1993 2.VJ	1 051 139	194 214	23 420	123 123	47 671	856 925	349 003	378 303	129 619
1993 3.VJ	1 056 441	207 113	44 260	122 363	40 490	849 328	339 403	447 724	62 201
SCHLESWIG-HOLSTEIN									
1992 3.VJ	593 675	139 512	14 586	105 622	19 324	454 163	216 406	214 605	23 152
1993 1.VJ	675 002	151 668	21 616	107 908	22 144	523 334	224 334	267 156	31 844
1993 2.VJ	689 418	134 656	30 780	91 106	12 770	554 762	229 372	294 751	30 639
1993 3.VJ	663 319	126 234	20 985	97 231	8 018	537 085	222 040	288 986	26 059
THUERINGEN									
1992 3.VJ	641 245	114 857	18 161	84 674	12 022	526 388	200 564	284 496	41 328
1993 1.VJ	787 715	198 776	24 148	130 191	44 437	588 939	194 412	344 498	50 029
1993 2.VJ	747 269	145 062	8 347	125 934	10 781	602 207	236 118	330 419	35 670
1993 3.VJ	809 085	179 447	5 960	156 426	17 061	629 618	259 623	340 469	29 526

BAUBERICHTERSTATTUNG

1 BAUHAUPTGEBERBE

1.15 AUFTRAGSBESTAND SOWIE LAENDERERGEBNISSE NACH LAGE DER BAUSTELLE UND ART DER BAUTEN

1.15.1 INSGESAMT, WOHNUNGSBAU, GEWERBLICHER BAU

- BETRIEBE MIT 20 BESCHAEFFTIGTEN UND MEHR -  
1 000 DM

ZEITRAUM	AUFTRAGS- BESTAND INSGESAMT	DAVON		WOHNUNGS- BAU	LANDWIRT- SCHAFTLICHER BAU	GEWERBLICHER UND INDUSTRIELLER BAU				
		HOCHBAU	TIEFBAU			ZUSAMMEN	HOCHBAU	TIEFBAU		
DEUTSCHLAND										
1992 3.VJ	64 499 723	41 273 460	23 226 263	14 107 145	197 848	24 816 445	20 193 317	4 623 128		
1993 1.VJ	68 774 026	44 583 281	24 190 745	16 063 624	225 285	26 242 327	21 186 373	5 055 954		
1993 2.VJ	69 808 919	45 921 806	23 887 113	17 174 070	304 172	26 565 960	21 426 146	5 139 814		
1993 3.VJ	69 081 131	45 760 015	23 321 116	17 778 921	214 430	25 289 241	20 522 539	4 766 702		
FRUEHERES BUNDESGBIET 1)										
1992 3.VJ	51 694 340	33 601 229	18 093 111	11 876 600	140 440	19 558 705	16 111 086	3 447 619		
1993 1.VJ	53 535 634	34 971 934	18 563 700	13 020 506	173 331	19 782 558	16 045 869	3 736 689		
1993 2.VJ	53 564 517	35 341 333	18 223 184	13 585 564	202 001	19 522 071	15 864 273	3 657 798		
1993 3.VJ	51 992 928	34 565 441	17 427 487	13 848 125	160 818	18 133 211	14 793 497	3 339 714		
NEUE LAENDER 1)										
1992 3.VJ	12 805 442	7 672 271	5 133 171	2 230 573	57 408	5 257 750	4 082 238	1 175 512		
1993 1.VJ	15 238 429	9 811 375	5 627 054	3 043 122	51 955	6 459 789	5 140 522	1 319 267		
1993 2.VJ	16 244 435	10 580 493	5 663 942	3 588 520	102 168	7 043 887	5 561 878	1 482 009		
1993 3.VJ	17 088 256	11 194 614	5 893 642	3 930 817	53 612	7 156 040	5 729 055	1 426 985		
BADEN-WUERTTEMBERG										
1992 3.VJ	7 671 684	5 074 003	2 597 681	2 380 547	14 547	2 410 928	1 956 030	454 898		
1993 1.VJ	6 951 732	4 583 706	2 368 026	2 354 454	69 825	1 987 250	1 539 912	447 338		
1993 2.VJ	6 757 193	4 581 241	2 175 952	2 387 611	69 604	1 906 509	1 500 340	406 169		
1993 3.VJ	6 587 700	4 615 016	1 972 684	2 423 932	61 243	1 903 277	1 550 658	352 619		
BAYERN										
1992 3.VJ	11 680 470	7 839 426	3 841 044	2 834 788	54 595	4 071 219	3 547 833	523 386		
1993 1.VJ	11 883 695	8 061 850	3 821 845	3 234 531	84 739	4 033 264	3 517 437	515 827		
1993 2.VJ	11 977 751	8 020 393	3 957 358	3 334 482	56 835	3 878 210	3 384 523	493 687		
1993 3.VJ	11 902 857	8 089 553	3 813 304	3 402 645	44 855	3 543 482	3 122 563	420 919		
BERLIN										
1992 3.VJ	4 065 232	3 056 463	1 008 769	1 069 285	1 275	1 625 866	1 434 358	191 508		
1993 1.VJ	4 926 917	3 800 048	1 126 869	1 218 056	-	1 857 846	1 628 075	229 771		
1993 2.VJ	5 308 357	4 003 229	1 305 128	1 388 191	400	2 224 331	1 864 474	359 857		
1993 3.VJ	5 147 071	3 800 890	1 346 181	1 677 910	-	1 684 235	1 327 575	356 660		
BRANDENBURG										
1992 3.VJ	2 494 204	1 581 310	912 894	454 408	9 566	1 044 046	845 752	198 294		
1993 1.VJ	2 727 790	1 763 170	964 620	533 788	7 030	1 198 513	981 489	217 044		
1993 2.VJ	2 832 846	1 762 280	1 070 566	644 014	15 420	1 133 670	832 147	301 523		
1993 3.VJ	2 988 716	1 945 529	1 023 187	820 480	12 200	1 154 624	873 958	280 666		
BREMEN										
1992 3.VJ	433 560	305 797	127 763	90 248	857	189 026	160 663	28 363		
1993 1.VJ	676 296	254 175	422 121	89 106	17	169 088	136 504	32 584		
1993 2.VJ	513 542	296 930	216 612	83 634	19	224 416	172 482	51 934		
1993 3.VJ	462 243	303 665	158 578	106 367	187	196 859	168 093	28 766		
HAMBURG										
1992 3.VJ	2 102 710	1 702 393	400 317	284 571	307	1 399 010	1 306 446	92 564		
1993 1.VJ	2 329 652	1 906 113	423 539	413 175	196	1 320 643	1 234 869	85 774		
1993 2.VJ	2 348 961	1 887 035	461 926	461 214	17 735	1 244 213	1 155 902	88 311		
1993 3.VJ	2 263 755	1 826 978	426 777	420 273	983	1 245 207	1 157 672	87 535		
HESSEN										
1992 3.VJ	5 263 963	3 213 829	2 040 134	1 113 637	4 019	2 224 044	1 626 495	595 549		
1993 1.VJ	4 588 087	2 967 911	1 620 176	1 129 255	4 631	1 773 601	1 427 994	345 607		
1993 2.VJ	4 693 267	3 171 683	1 521 574	1 126 626	10 833	1 851 761	1 506 766	344 995		
1993 3.VJ	4 595 237	3 159 523	1 435 714	1 145 686	6 952	1 830 169	1 582 537	247 632		

1) SIEHE ERLAEUTERUNGEN S.8.

BAUBERICHTERSTATTUNG

1 BAUHAUPTGWERBE

1.15 AUFTRAGSBESTAND SOWIE LAENDERERGEBNISSE NACH LAGE DER BAUSTELLE UND ART DER BAUTEN

1.15.2 OEFFENTLICHER UND VERKEHRSBAU

- BETRIEBE MIT 20 BESCHAEFTIGTEN UND MEHR -  
1 000 DM

ZEITRAUM	OEFFENTLICHER BAU ZUSAMMEN	HOCHBAU				TIEFBAU				
		ZUSAMMEN	DAVON FUER			ZUSAMMEN	DAVON			
			ORGANISATIONEN OHNE ERWERBSZWECK	GEBIETSKOERPER-SCHAFTEN	DEUTSCHE BUNDESBahn UND BUNDESPOST		IM STRASSENBAU	FUER GEBIETSKOERPER-SCHAFTEN	FUER DEUTSCHE BUNDESBahn UND BUNDESPOST	
DEUTSCHLAND										
1992 3.VJ	25 378 285	6 775 150	1 104 034	4 889 940	781 176	18 603 135	6 492 237	10 520 788	1 590 110	
1993 1.VJ	26 242 790	7 107 999	1 056 200	5 176 485	875 314	19 134 791	6 281 515	11 132 282	1 720 994	
1993 2.VJ	25 764 717	7 017 418	1 052 563	5 130 956	833 899	18 747 299	6 207 159	11 048 495	1 491 645	
1993 3.VJ	25 798 539	7 244 125	1 113 678	5 510 429	620 018	18 554 414	6 153 457	11 029 452	1 371 505	
FRUEHERES BUNDESGBIET 1)										
1992 3.VJ	20 118 595	5 473 103	972 566	4 086 859	413 678	14 645 492	4 942 835	8 640 998	1 061 659	
1993 1.VJ	20 559 239	5 732 228	914 989	4 364 427	452 812	14 827 011	4 785 749	9 060 184	981 078	
1993 2.VJ	20 254 881	5 689 495	910 841	4 272 007	506 647	14 565 386	4 757 001	8 869 232	939 153	
1993 3.VJ	19 850 774	5 763 001	916 650	4 481 752	364 699	14 087 773	4 497 016	8 675 605	915 152	
NEUE LAENDER 1)										
1992 3.VJ	5 259 711	1 302 052	131 471	803 083	367 498	3 957 659	1 549 412	1 879 796	528 451	
1993 1.VJ	5 683 563	1 375 776	141 213	812 059	422 504	4 307 787	1 495 774	2 072 097	739 916	
1993 2.VJ	5 509 860	1 327 927	141 728	858 948	327 251	4 181 933	1 450 171	2 179 272	552 490	
1993 3.VJ	5 947 787	1 481 130	197 129	1 028 683	255 318	4 466 657	1 656 452	2 353 852	456 353	
BADEN-WUERTTEMBERG										
1992 3.VJ	2 865 662	722 879	105 008	587 429	30 442	2 142 783	864 522	1 082 708	195 553	
1993 1.VJ	2 540 203	619 515	114 835	470 634	34 046	1 920 688	794 581	942 676	183 431	
1993 2.VJ	2 393 469	623 686	106 932	479 637	37 117	1 769 783	762 808	846 511	160 464	
1993 3.VJ	2 199 248	579 183	100 605	448 323	30 255	1 620 065	667 233	800 842	151 990	
BAYERN										
1992 3.VJ	4 719 868	1 402 210	320 516	946 213	135 481	3 317 658	1 035 975	2 037 310	244 373	
1993 1.VJ	4 551 161	1 245 143	263 415	827 925	153 803	3 306 018	960 660	2 202 951	142 407	
1993 2.VJ	4 708 224	1 244 553	249 315	862 532	132 706	3 463 671	1 020 063	2 320 200	123 408	
1993 3.VJ	4 911 875	1 519 490	228 365	1 199 225	91 900	3 392 385	1 013 970	2 254 209	124 206	
BERLIN										
1992 3.VJ	1 368 806	551 545	50 432	454 419	46 694	817 261	228 113	535 941	53 207	
1993 1.VJ	1 851 015	953 917	32 193	863 736	57 988	897 098	237 849	598 548	60 701	
1993 2.VJ	1 695 435	750 164	43 897	679 397	26 870	945 271	246 103	653 546	45 622	
1993 3.VJ	1 784 926	795 405	36 128	735 330	23 947	989 521	218 812	712 407	58 302	
BRANDENBURG										
1992 3.VJ	986 184	271 584	24 780	130 142	116 652	714 600	299 595	311 181	103 824	
1993 1.VJ	988 459	240 883	23 523	123 692	93 668	747 576	231 151	391 251	125 174	
1993 2.VJ	1 039 742	270 699	23 852	139 909	106 938	769 043	202 087	483 529	83 427	
1993 3.VJ	981 412	238 891	37 950	125 529	75 412	742 521	205 335	481 120	56 066	
BREMEN										
1992 3.VJ	153 429	54 029	8 127	44 588	1 314	99 400	16 987	65 901	16 512	
1993 1.VJ	418 085	28 548	3 759	22 877	1 912	369 537	15 686	355 925	17 926	
1993 2.VJ	205 473	40 795	2 692	25 389	12 714	164 678	20 825	126 039	17 814	
1993 3.VJ	158 830	29 018	3 651	24 177	1 190	129 812	15 789	100 519	13 504	
HAMBURG										
1992 3.VJ	418 822	111 069	2 941	98 067	10 061	307 753	83 056	171 027	53 670	
1993 1.VJ	595 638	257 873	3 557	221 375	32 941	337 785	77 855	218 365	41 545	
1993 2.VJ	625 799	252 184	4 811	215 280	32 093	373 615	84 377	245 126	44 112	
1993 3.VJ	587 292	248 050	11 063	219 019	17 974	339 242	75 877	205 277	58 088	
HESSEN										
1992 3.VJ	1 912 263	467 678	68 591	350 382	48 705	1 444 585	417 162	858 970	168 453	
1993 1.VJ	1 680 600	406 031	92 663	281 981	31 387	1 274 569	352 930	761 597	160 042	
1993 2.VJ	1 704 037	527 458	95 645	323 155	108 658	1 176 579	339 781	670 662	166 136	
1993 3.VJ	1 612 430	424 348	108 687	283 295	32 366	1 188 082	391 410	654 249	142 423	

1) SIEHE ERLAEUTERUNGEN S.8.



BAUBERICHTERSTATTUNG

1 BAUHAUPTGEWERBE

1.15 AUFTRAGSBESTAND SOWIE LAENDERERGEBNISSE NACH LAGE DER BAUSTELLE UND ART DER BAUTEN

1.15.1 INSGESAMT, WOHNUNGSBAU, GEWERBLICHER BAU

- BETRIEBE MIT 20 BESCHAFTIGTEN UND MEHR -  
1 000 DM

ZEITRAUM	AUFTRAGS- BESTAND INSGESAMT	DAVON		WOHNUNGS- BAU	LANDWIRT- SCHAFTLICHER BAU	GEWERBLICHER UND INDUSTRIELLER BAU			
		HOCHBAU	TIEFBAU			ZUSAMMEN	DAVON HOCHBAU	TIEFBAU	
MECKLENBURG-VORPOMMERN									
1992 3.VJ	1 716 609	1 036 110	680 499	283 511	20 683	777 183	594 332	182 851	
1993 1.VJ	1 837 785	1 225 363	612 432	364 052	19 830	779 444	635 514	143 930	
1993 2.VJ	1 818 646	1 272 347	546 239	414 857	11 549	809 117	653 645	155 472	
1993 3.VJ	1 902 873	1 272 612	630 261	398 566	12 911	834 566	665 497	169 069	
NIEDERSACHSEN									
1992 3.VJ	4 615 146	2 892 360	1 722 786	1 008 784	22 738	1 675 769	1 319 165	356 604	
1993 1.VJ	5 132 466	3 096 619	2 035 847	1 069 661	11 571	2 210 368	1 468 997	741 371	
1993 2.VJ	5 137 655	2 961 776	2 175 879	1 087 554	12 919	2 035 830	1 297 400	738 430	
1993 3.VJ	4 924 427	2 848 103	2 076 324	1 102 137	23 203	1 959 705	1 238 845	720 860	
NORDRHEIN-WESTFALEN									
1992 3.VJ	11 136 903	6 806 506	4 330 397	2 032 036	21 238	4 676 248	3 735 941	940 307	
1993 1.VJ	12 008 727	7 229 016	4 779 711	2 256 607	11 987	4 897 337	3 975 399	1 021 938	
1993 2.VJ	11 907 052	7 407 195	4 499 867	2 361 783	17 557	4 913 048	4 032 083	880 965	
1993 3.VJ	11 416 776	7 095 373	4 321 403	2 360 608	12 324	4 519 143	3 677 203	841 940	
RHEINLAND-PFALZ									
1992 3.VJ	2 732 193	1 613 280	1 118 913	646 927	4 530	726 752	570 483	156 269	
1993 1.VJ	2 712 688	1 650 562	1 062 126	740 251	1 316	729 706	552 736	176 970	
1993 2.VJ	2 633 603	1 652 541	981 062	807 915	2 385	604 247	456 379	147 868	
1993 3.VJ	2 511 575	1 513 091	998 484	687 947	1 794	595 442	453 637	141 805	
SAARLAND									
1992 3.VJ	650 824	268 318	382 506	82 928	1 609	179 678	131 056	48 622	
1993 1.VJ	725 838	378 428	347 410	140 355	49	207 601	137 030	70 571	
1993 2.VJ	622 629	317 662	304 967	124 511	84	172 231	107 271	64 960	
1993 3.VJ	618 288	332 436	285 852	114 632	49	195 501	136 245	59 256	
SACHSEN									
1992 3.VJ	3 453 514	2 147 042	1 306 472	658 307	9 985	1 366 458	1 076 149	290 309	
1993 1.VJ	4 413 965	2 991 803	1 422 162	992 303	5 905	1 846 700	1 529 262	317 438	
1993 2.VJ	4 772 593	3 284 526	1 488 067	1 073 693	26 131	2 117 106	1 753 365	363 741	
1993 3.VJ	5 335 820	3 715 649	1 620 171	1 232 794	10 378	2 229 668	1 866 340	363 328	
SACHSEN-ANHALT									
1992 3.VJ	2 671 306	1 631 069	1 040 237	467 738	9 439	1 133 221	865 274	267 947	
1993 1.VJ	3 451 156	2 073 569	1 377 687	649 268	11 188	1 606 507	1 205 487	401 020	
1993 2.VJ	3 928 260	2 499 079	1 429 181	838 000	36 061	1 802 319	1 393 168	409 151	
1993 3.VJ	3 996 976	2 533 219	1 463 757	826 869	9 406	1 863 783	1 459 642	404 141	
SCHLESWIG-HOLSTEIN									
1992 3.VJ	1 351 655	828 854	522 801	332 849	14 725	380 165	320 616	59 549	
1993 1.VJ	1 599 536	1 043 506	556 030	375 055	9 000	495 854	426 916	68 938	
1993 2.VJ	1 664 507	1 041 648	622 859	422 043	13 630	467 275	386 653	80 622	
1993 3.VJ	1 572 999	980 813	592 186	405 988	9 228	460 191	378 469	81 722	
THUERINGEN									
1992 3.VJ	2 469 809	1 276 740	1 193 089	366 609	7 735	936 842	700 731	236 111	
1993 1.VJ	2 807 723	1 557 470	1 250 253	503 711	8 002	1 028 625	788 790	239 835	
1993 2.VJ	2 892 090	1 762 261	1 129 829	617 966	13 007	1 181 675	929 553	252 122	
1993 3.VJ	2 883 871	1 727 605	1 156 266	652 108	8 717	1 073 399	863 618	209 781	

BAUBERICHTERSTATTUNG

1 BAUHAUPTGEBERBE

1.15 AUFTRAGSBESTAND SOWIE LAENDERERGEBNISSE NACH LAGE DER BAUSTELLE UND ART DER BAUTEN

1.15.2 OEFFENTLICHER UND VERKEHRSBAU

- BETRIEBE MIT 20 BESCHAEFTIGTEN UND MEHR -  
1 000 DM

ZEITRAUM	OEFFENTLICHER BAU ZUSAMMEN	HOCHBAU				TIEFBAU			
		ZUSAMMEN	DAVON FUER			ZUSAMMEN	DAVON		
			ORGANISATIONEN OHNE ERWERBSZWECK	GEBIETS-KOERPER-SCHAFTEN	DEUTSCHE BUNDESBAHN UND BUNDESPOST		IM STRASSEN-BAU	FUER GEBIETS-KOERPER-SCHAFTEN	FUER DEUTSCHE BUNDESBAHN UND BUNDESPOST
MECKLENBURG-VORPOMMERN									
1992 3.VJ	635 232	137 584	34 120	58 927	44 537	497 648	205 230	216 901	75 517
1993 1.VJ	674 469	205 987	56 025	112 071	37 871	468 502	156 815	222 403	89 284
1993 2.VJ	583 123	192 296	55 046	110 988	26 262	390 827	154 201	188 494	48 132
1993 3.VJ	656 830	195 638	64 988	117 464	13 188	461 192	196 230	226 615	38 347
NIEDERSACHSEN									
1992 3.VJ	1 907 855	541 673	119 383	399 325	28 965	1 366 182	595 104	665 850	105 228
1993 1.VJ	1 840 868	546 390	80 867	443 800	21 733	1 294 476	575 881	615 551	103 044
1993 2.VJ	2 001 352	563 903	88 046	431 232	44 626	1 437 449	661 857	667 470	108 122
1993 3.VJ	1 839 382	483 918	110 167	338 452	35 299	1 355 464	553 659	690 809	111 096
NORDRHEIN-WESTFALEN									
1992 3.VJ	4 407 381	1 017 291	223 664	711 430	82 197	3 390 090	1 033 776	2 228 593	127 721
1993 1.VJ	4 742 796	985 023	233 512	665 870	85 641	3 757 773	1 095 631	2 460 603	201 539
1993 2.VJ	4 614 674	995 772	227 188	686 130	82 454	3 618 902	958 185	2 452 926	207 791
1993 3.VJ	4 524 701	1 045 238	241 190	694 634	109 414	3 479 463	890 528	2 395 178	193 757
RHEINLAND-PFALZ									
1992 3.VJ	1 353 984	391 340	58 252	326 465	6 623	962 644	440 048	462 240	60 356
1993 1.VJ	1 241 415	356 259	52 027	298 260	6 972	885 156	430 438	425 747	28 971
1993 2.VJ	1 219 056	385 862	43 717	338 547	3 698	833 194	396 032	407 742	29 420
1993 3.VJ	1 226 392	369 713	43 862	314 899	10 952	856 679	425 419	401 068	30 192
SAARLAND									
1992 3.VJ	386 609	52 725	7 992	42 358	2 375	333 884	49 275	268 612	15 997
1993 1.VJ	377 833	100 994	14 627	85 119	1 248	276 839	52 448	207 827	16 564
1993 2.VJ	325 803	85 796	14 815	69 696	1 265	240 007	47 582	179 729	12 696
1993 3.VJ	308 106	81 510	10 310	68 898	2 302	226 596	44 030	170 580	11 986
SACHSEN									
1992 3.VJ	1 418 764	402 601	37 613	337 023	27 965	1 016 163	373 190	561 538	81 435
1993 1.VJ	1 569 057	464 333	18 317	306 126	139 890	1 104 724	398 740	615 221	90 763
1993 2.VJ	1 555 673	431 347	28 164	314 100	89 083	1 124 326	412 715	603 706	107 905
1993 3.VJ	1 862 980	606 137	33 528	479 043	93 566	1 266 843	472 468	727 567	56 808
SACHSEN-ANHALT									
1992 3.VJ	1 060 908	288 618	17 984	147 437	123 197	772 290	247 152	412 713	112 425
1993 1.VJ	1 184 193	207 626	17 931	139 676	56 019	976 567	352 594	401 438	222 535
1993 2.VJ	1 251 880	231 850	25 954	154 490	51 406	1 020 030	337 939	496 265	185 826
1993 3.VJ	1 296 918	237 302	49 283	144 502	43 517	1 059 616	358 144	497 588	203 884
SCHLESWIG-HOLSTEIN									
1992 3.VJ	623 916	160 664	13 660	126 183	20 821	463 252	178 817	263 846	20 589
1993 1.VJ	719 627	232 535	23 544	182 850	26 141	487 032	191 790	270 394	24 908
1993 2.VJ	761 559	219 322	33 783	161 012	24 527	542 237	219 388	299 281	23 568
1993 3.VJ	697 592	187 128	22 522	155 506	9 100	510 464	200 389	290 467	19 608
THUERINGEN									
1992 3.VJ	1 158 623	201 665	16 964	129 554	55 147	956 958	424 245	377 463	155 250
1993 1.VJ	1 267 385	256 967	25 417	136 494	95 056	1 010 418	356 474	441 784	212 160
1993 2.VJ	1 079 442	201 735	8 712	139 461	53 662	877 707	343 229	407 276	127 200
1993 3.VJ	1 149 647	203 162	11 382	162 145	29 635	946 485	424 275	420 962	101 248

BAUBERICHTERSTATTUNG

1 BAUHAUPTGEBWERBE

1.16 BESCHAEFTIGTE, GELEISTETE ARBEITSSTUNDEN,  
AUFTRAGSEINGANG INSGESAMT SOWIE NACH LAENDERN  
VIERTELJAHRESEEREBNISSE

ZEITRAUM	BESCHAEFTIGTE 1)		GELEISTETE ARBEITSSTUNDEN 1)					AUFTRAGSEINGANG 2)				
	INSGESAMT	DARUNTER AUSLAEND. ARBEIT- NEHMER	INSGESAMT	WOHNUNGS- BAU	GEWERBL. U. IN- DUSTR. BAU ZUSAMMEN	OEFFENTL. UND VER- KEHRSSBAU ZUSAMMEN	DARUNTER STRASSEN- BAU	INSGESAMT	WOHNUNGS- BAU	GEWERBL. U. IN- DUSTR. BAU ZUSAMMEN	OEFFENTL. UND VER- KEHRSSBAU ZUSAMMEN	DARUNTER STRASSEN- BAU
DEUTSCHLAND												
1992 3. VJ	1 441 897	125 633	496 962	166 227	165 349	161 715	50 736	37 733,1	7 618,8	14 787,4	15 130,7	5 129,1
1993 2. VJ	1 398 274	119 564	483 628	175 599	151 983	153 081	47 464	39 880,0	9 900,5	15 162,5	14 614,9	4 522,9
3. VJ	1 417 339	122 209	491 736	180 057	154 403	153 923	47 589	41 475,4	10 416,0	15 059,6	15 806,5	5 007,7
VERAENDERUNG GEGEN VORJAHRESQUARTAL IN %												
1992 3. VJ	-	-	-	-	-	-	-	3,8	8,7	4,5	0,7	-4,6
1993 2. VJ	-2,0	-1,5	-0,7	5,6	-4,2	-3,5	-3,1	5,3	25,1	1,1	-1,1	-8,0
3. VJ	-1,7	-2,7	-1,1	8,3	-6,6	-4,8	-6,2	9,9	36,7	1,8	4,5	-2,4
FRUEHERES BUNDESGBIET												
1992 3. VJ	1 098 269	124 611	372 497	139 232	112 313	118 413	39 441	30 279,4	6 597,0	11 636,3	11 917,5	4 082,1
1993 2. VJ	1 063 850	118 365	365 259	148 120	102 120	112 811	37 023	31 085,6	8 154,0	11 462,7	11 327,3	3 558,0
3. VJ	1 078 267	120 719	366 338	148 415	103 336	112 231	36 711	31 584,2	8 475,9	11 042,5	11 827,7	3 731,7
VERAENDERUNG GEGEN VORJAHRESQUARTAL IN %												
1992 3. VJ	1,2	9,4	0,7	3,5	-0,6	-1,2	-1,1	-0,5	6,2	-3,4	-1,3	-4,1
1993 2. VJ	-1,6	-1,8	-0,9	5,5	-6,5	-3,2	-3,7	0,0	17,9	-4,1	-6,1	-13,7
3. VJ	-1,8	-3,1	-1,7	6,6	-8,0	-5,2	-6,9	4,3	28,5	-5,1	0,1	-8,6
NEUE LAENDER UND BERLIN-OST												
1992 3. VJ	343 628	1 022	124 465	26 995	53 036	43 302	11 295	7 453,6	1 021,8	3 151,2	3 213,2	1 047,0
1993 2. VJ	334 424	1 199	118 369	27 479	49 863	40 270	10 441	8 794,4	1 746,4	3 699,8	3 267,6	964,9
3. VJ	339 072	1 490	125 398	31 642	51 067	41 692	10 878	9 891,2	1 940,1	4 017,1	3 878,8	1 276,0
VERAENDERUNG GEGEN VORJAHRESQUARTAL IN %												
1992 3. VJ	-	-	-	-	-	-	-	26,2	28,6	49,1	9,0	-6,5
1993 2. VJ	-3,4	45,5	0,0	6,4	0,7	-4,2	-0,9	29,2	74,5	21,8	20,9	21,3
3. VJ	-1,3	45,8	0,7	17,2	-3,7	-3,7	-3,7	32,7	89,9	27,5	20,7	21,9
BADEN-WUERTEMBERG												
1992 3. VJ	184 189	38 864	61 032	28 376	14 935	17 509	6 226	4 219,0	1 324,9	1 467,1	1 418,9	521,4
1993 2. VJ	176 122	38 049	61 109	30 721	13 470	16 787	6 152	4 081,2	1 471,7	1 201,8	1 401,3	503,9
3. VJ	177 427	36 211	58 558	29 693	12 961	15 770	5 882	4 129,5	1 496,5	1 290,4	1 336,6	491,9
VERAENDERUNG GEGEN VORJAHRESQUARTAL IN %												
1992 3. VJ	2,8	14,9	2,7	8,3	-1,9	-1,3	-2,2	-4,4	6,6	-3,5	-13,7	-12,8
1993 2. VJ	-3,1	-4,8	-2,8	4,4	-10,4	-7,7	-4,2	-11,2	11,6	-16,6	-23,4	-27,1
3. VJ	-3,7	-6,8	-4,1	4,6	-13,2	-9,9	-5,8	-2,1	12,9	-12,0	-5,8	-5,7
BAYERN												
1992 3. VJ	254 736	26 184	87 822	34 868	23 323	28 708	8 834	7 385,2	1 866,0	2 537,1	2 915,9	908,4
1993 2. VJ	247 443	24 985	85 677	36 992	21 171	26 792	7 856	7 454,0	2 248,7	2 378,8	2 750,5	785,2
3. VJ	253 721	25 717	87 801	37 593	21 639	27 791	8 082	7 978,5	2 373,9	2 247,8	3 282,9	866,2
VERAENDERUNG GEGEN VORJAHRESQUARTAL IN %												
1992 3. VJ	1,8	3,8	1,5	4,6	-0,8	0,0	2,9	0,2	6,7	-3,4	-0,9	-6,8
1993 2. VJ	-0,6	-1,6	-0,4	7,1	-8,1	-2,7	-7,5	-1,3	12,9	-2,9	-8,9	-19,1
3. VJ	-0,4	-1,8	0,0	7,8	-7,2	-3,2	-8,5	8,0	27,2	-11,4	12,6	-4,6
BERLIN												
1992 3. VJ	64 269	5 609	21 472	6 786	7 314	7 372	1 872	2 118,0	330,0	966,3	821,6	231,2
1993 2. VJ	62 833	5 442	20 597	6 480	6 982	7 135	1 676	2 410,2	530,9	1 048,3	831,0	189,4
3. VJ	62 226	5 492	20 509	6 275	7 244	6 990	1 676	2 595,6	837,9	854,2	803,6	200,0
VERAENDERUNG GEGEN VORJAHRESQUARTAL IN %												
1992 3. VJ	-	-	-	-	-	-	-	-0,6	-13,5	7,2	-3,1	-23,0
1993 2. VJ	-1,4	1,5	2,0	-0,8	-0,9	7,9	-3,1	29,1	10,4	44,6	25,6	34,9
3. VJ	-3,2	-2,1	-4,5	-7,5	-1,0	-5,2	-10,5	22,6	153,9	-11,6	10,0	-13,5
BRANDENBURG												
1992 3. VJ	54 970	151	19 145	4 091	7 950	6 873	1 717	1 346,1	175,4	626,4	536,7	170,9
1993 2. VJ	51 884	198	18 105	3 943	7 602	6 388	1 215	1 395,5	265,3	593,1	520,6	116,8
3. VJ	52 285	248	18 904	4 358	7 922	6 349	1 161	1 388,2	263,6	561,9	549,9	152,4
VERAENDERUNG GEGEN VORJAHRESQUARTAL IN %												
1992 3. VJ	-	-	-	-	-	-	-	-	-	-	-	-
1993 2. VJ	-10,7	16,9	-9,8	1,9	-1,0	-9,7	-23,6	21,5	-8,0	98,9	-9,3	-27,5
3. VJ	-4,9	64,4	-1,3	6,5	-0,4	-7,6	-32,4	3,1	50,3	-10,3	2,5	-10,8

1) ALLE BETRIEBE  
2) BETRIEBE MIT 20 BESCHAEFTIGTEN UND MEHR.

BAUBERICHTERSTATTUNG

1 BAUHAUPTGEBERBE

1.16 BESCHAEFTIGTE, GELEISTETE ARBEITSSTUNDEN,  
AUFTRAGSEINGANG INSGESAMT SOWIE NACH LAENDERN  
VIERTELJAHRESEERGESNISSE

ZEITRAUM	BESCHAEFTIGTE 1)		GELEISTETE ARBEITSSTUNDEN 1)					AUFTRAGSEINGANG 2)				
	INSGE- SAMT	DARUNTER AUSLAEND. ARBEIT- NEHMER	INSGE- SAMT	WOHNUNGS- BAU	GEWERBL. U. IN- DISTR. BAU ZUSAMMEN	OEFFENTL. UND VER- KEHRSBAU ZUSAMMEN	DARUNTER STRASSEN- BAU	INSGE- SAMT	WOHNUNGS- BAU	GEWERBL. U. IN- DISTR. BAU ZUSAMMEN	OEFFENTL. UND VER- KEHRSBAU ZUSAMMEN	DARUNTER STRASSEN- BAU
BREMEN												
1992 3.VJ	11 055	404	3 528	745	1 574	1 209	291	314,4	18,0	194,1	102,4	15,4
1993 2.VJ	10 697	377	3 292	689	1 401	1 202	303	338,9	25,9	173,0	139,9	18,6
1993 3.VJ	10 625	378	3 308	690	1 483	1 135	289	351,4	66,8	190,5	94,1	26,1
VERAENDERUNG GEGEN VORJAHRESQUARTAL IN %												
1992 3.VJ	-0,6	-2,1	-4,2	6,3	-8,9	-3,7	-1,0	-13,9	-4,2	-3,5	-29,7	-37,5
1993 2.VJ	-3,8	-8,1	-7,9	-3,8	-16,8	2,5	16,1	-9,4	-20,5	-14,6	0,8	-25,6
1993 3.VJ	-3,9	-6,5	-6,2	-7,4	-5,8	-8,1	-0,7	11,8	271,7	-1,8	-8,1	69,8
HAMBURG												
1992 3.VJ	22 327	1 558	7 725	1 675	3 950	2 100	708	829,1	62,5	437,6	329,0	96,9
1993 2.VJ	21 884	1 434	6 892	1 619	3 212	2 061	693	877,8	129,0	404,1	344,8	99,5
1993 3.VJ	22 233	1 459	7 001	1 658	3 208	2 135	726	915,8	107,6	502,9	305,3	86,2
VERAENDERUNG GEGEN VORJAHRESQUARTAL IN %												
1992 3.VJ	-0,3	13,2	3,2	-4,3	11,3	-4,0	3,4	1,6	-7,7	-12,2	31,5	-2,6
1993 2.VJ	-1,9	-7,1	-3,8	-5,2	-5,6	0,4	-0,1	-4,3	77,1	-30,5	31,1	29,2
1993 3.VJ	-0,4	-6,3	-9,4	-1,0	-18,8	1,7	2,5	10,4	72,0	14,9	-7,2	-11,0
HESSEN												
1992 3.VJ	94 307	13 853	31 639	10 550	9 706	11 259	3 533	2 738,3	489,1	962,0	1 276,8	416,3
1993 2.VJ	90 435	13 183	30 332	10 830	8 558	10 797	3 380	2 917,0	604,1	1 265,5	1 028,4	333,3
1993 3.VJ	91 690	13 656	30 848	10 971	8 954	10 819	3 372	3 125,0	648,8	1 268,0	1 193,0	429,0
VERAENDERUNG GEGEN VORJAHRESQUARTAL IN %												
1992 3.VJ	0,6	8,5	0,8	4,5	1,2	-3,0	-4,8	0,9	18,0	-9,4	3,8	8,8
1993 2.VJ	-3,1	-2,0	-2,0	3,7	-8,6	-2,3	-0,1	0,2	14,4	14,2	-18,8	-30,9
1993 3.VJ	-2,8	-1,4	-2,5	4,0	-7,7	-3,9	-4,6	14,1	32,7	31,8	-6,6	3,1
MECKLENBURG-VORPOMMERN												
1992 3.VJ	43 875	35	17 149	4 867	6 290	5 688	1 387	947,7	155,6	335,3	441,1	171,3
1993 2.VJ	40 528	40	13 781	3 334	5 571	4 734	1 097	936,6	190,3	380,5	352,1	105,3
1993 3.VJ	41 258	53	14 720	3 808	5 691	4 990	1 210	1 056,0	202,1	402,5	437,9	141,1
VERAENDERUNG GEGEN VORJAHRESQUARTAL IN %												
1992 3.VJ	-	-	-	-	-	-	-	23,2	9,6	57,3	10,7	40,0
1993 2.VJ	-5,2	-14,3	-13,1	-23,7	-7,2	-9,9	-10,9	-1,3	9,1	-2,7	-3,9	-0,1
1993 3.VJ	-6,0	50,9	-14,2	-21,8	-9,5	-12,3	-12,8	11,4	29,9	20,0	-0,7	-17,6
NIEDERSACHSEN												
1992 3.VJ	120 630	4 169	42 124	15 415	11 663	14 585	5 027	3 728,8	730,0	1 333,7	1 648,4	583,5
1993 2.VJ	118 143	4 286	42 247	17 002	10 805	13 957	4 687	3 366,2	846,5	1 069,1	1 437,3	455,5
1993 3.VJ	120 622	4 420	42 738	17 471	10 678	14 155	4 939	3 723,3	999,8	1 099,9	1 606,7	496,1
VERAENDERUNG GEGEN VORJAHRESQUARTAL IN %												
1992 3.VJ	0,5	6,3	-0,6	-0,9	1,5	-1,9	-1,9	5,0	8,6	-1,9	9,6	3,7
1993 2.VJ	0,0	10,0	0,6	6,1	-3,8	-2,1	-4,0	-9,3	16,7	-24,0	-8,1	-17,0
1993 3.VJ	0,0	6,0	1,5	13,3	-8,4	-2,9	-1,8	-0,1	37,0	-17,5	-2,5	-15,0
NORDRHEIN-WESTFALEN												
1992 3.VJ	243 080	26 662	80 652	26 470	30 819	22 881	7 713	6 147,8	1 158,9	2 933,4	2 040,4	745,7
1993 2.VJ	234 807	25 460	78 788	28 435	28 167	21 816	7 423	6 820,6	1 364,2	3 294,6	2 152,8	680,9
1993 3.VJ	236 303	25 874	78 495	28 266	28 444	21 421	7 100	6 226,6	1 293,7	2 858,6	2 062,6	645,4
VERAENDERUNG GEGEN VORJAHRESQUARTAL IN %												
1992 3.VJ	-0,8	4,9	-0,6	0,9	-2,4	-0,8	-0,4	-2,6	12,7	-2,9	-9,3	-4,8
1993 2.VJ	-2,5	-2,6	-1,4	5,2	-5,2	-3,9	-0,7	7,0	22,0	3,0	5,1	-0,4
1993 3.VJ	-2,8	-3,0	-2,7	6,8	-7,7	-6,4	-7,9	1,3	11,6	-2,6	1,1	-13,5
RHEINLAND-PFALZ												
1992 3.VJ	62 217	4 616	21 915	8 445	5 925	7 473	3 328	1 754,8	406,5	573,0	773,4	336,7
1993 2.VJ	60 225	4 580	21 805	9 098	5 288	7 251	3 185	1 715,3	572,9	388,9	752,0	299,3
1993 3.VJ	60 020	4 686	21 763	9 029	5 515	7 043	3 113	1 559,7	461,3	435,9	656,9	265,6
VERAENDERUNG GEGEN VORJAHRESQUARTAL IN %												
1992 3.VJ	0,5	21,3	-1,5	5,9	-3,4	-6,6	-3,1	4,4	-8,4	0,5	16,4	16,6
1993 2.VJ	-2,2	5,2	0,1	10,3	-9,3	-5,4	-3,9	9,3	40,1	-25,2	17,4	-3,0
1993 3.VJ	-3,5	1,5	-0,7	6,9	-6,9	-5,8	-6,5	-11,1	13,5	-23,9	-15,1	-21,1

1) ALLE BETRIEBE

2) BETRIEBE MIT 20 BESCHAEFTIGTEN UND MEHR.

BAUBERICHTERSTATTUNG

1 BAUHAUPTGEWERBE

1.16 BESCHAEFTIGTE, GELEISTETE ARBEITSSTUNDEN,  
AUFTRAGSEINGANG INSGESAMT SOWIE NACH LAENDERN  
VIERTELJAHRESEERGEBNISSE

ZEITRAUM	BESCHAEFTIGTE 1)		GELEISTETE ARBEITSSTUNDEN 1)					AUFTRAGSEINGANG 2)				
	INSGE- SAMT	DARUNTER AUSLAEND. ARBEIT- NEHMER	INSGE- SAMT	WOHNUNGS- BAU	GEWERBL. U. IN- DISTR. BAU ZUSAMMEN	OEFFENTL. UND VER- KEHRSSBAU ZUSAMMEN	DARUNTER STRASSEN- BAU	INSGE- SAMT	WOHNUNGS- BAU	GEWERBL. U. IN- DISTR. BAU ZUSAMMEN	OEFFENTL. UND VER- KEHRSSBAU ZUSAMMEN	DARUNTER STRASSEN- BAU
SAARLAND												
1992 3.VJ	17 619	1 965	6 179	1 955	1 830	2 392	800	605,2	59,6	182,4	262,7	79,7
1993 2.VJ	17 001	1 882	5 725	1 818	1 727	2 179	681	424,2	72,0	143,7	208,4	70,8
1993 3.VJ	16 910	1 917	5 742	1 817	1 793	2 130	685	498,9	65,7	224,2	208,9	71,3
VERAENDERUNG GEGEN VORJAHRESQUARTAL IN %												
1992 3.VJ	0,3	49,8	1,2	8,9	-4,7	1,3	1,8	4,3	-12,8	10,0	5,3	-2,0
1993 2.VJ	-1,8	25,1	-0,5	4,1	1,5	-5,4	-8,2	-29,3	4,6	-33,1	-34,1	1,8
1993 3.VJ	-4,0	-2,4	-7,1	-7,1	-2,0	-11,0	-14,4	-1,2	10,2	22,9	-20,5	-10,6
SACHSEN												
1992 3.VJ	86 943	271	30 842	6 400	13 188	11 093	3 140	1 859,9	232,9	676,5	844,2	295,3
1993 2.VJ	84 370	254	30 351	7 150	12 975	10 123	3 053	2 271,0	433,9	888,0	943,7	252,2
1993 3.VJ	87 020	280	32 517	8 859	12 980	10 574	3 145	2 680,3	504,4	1 024,6	1 145,8	305,7
VERAENDERUNG GEGEN VORJAHRESQUARTAL IN %												
1992 3.VJ	-	-	-	-	-	-	-	21,9	44,3	24,2	16,4	-13,9
1993 2.VJ	-4,4	14,6	0,9	13,4	5,5	-9,9	2,3	30,0	89,9	24,1	19,5	0,0
1993 3.VJ	0,1	3,4	5,4	38,4	-1,6	-4,7	0,2	44,1	116,6	51,5	21,4	3,5
SACHSEN-ANHALT												
1992 3.VJ	80 370	271	29 819	5 548	14 130	9 821	2 374	1 617,9	238,5	716,4	640,7	178,0
1993 2.VJ	81 544	286	29 163	6 696	12 639	9 605	2 244	2 136,0	438,5	959,2	722,3	210,3
1993 3.VJ	82 593	436	31 067	7 518	13 249	10 031	2 402	2 551,9	519,3	1 175,8	845,3	295,6
VERAENDERUNG GEGEN VORJAHRESQUARTAL IN %												
1992 3.VJ	-	-	-	-	-	-	-	36,3	120,0	39,0	15,4	-2,1
1993 2.VJ	0,6	69,8	3,0	21,5	-1,2	-1,4	-2,5	51,0	164,9	28,5	46,2	83,8
1993 3.VJ	2,8	60,7	4,2	35,5	-6,2	2,1	1,2	57,7	117,7	64,1	31,9	66,1
SCHLESWIG-HOLSTEIN												
1992 3.VJ	45 131	929	15 560	6 245	4 258	4 794	1 561	1 046,8	237,0	334,9	465,0	193,1
1993 2.VJ	44 135	938	15 576	6 804	4 074	4 652	1 468	1 169,1	423,4	309,5	422,1	185,3
1993 3.VJ	45 026	1 162	16 948	6 939	4 013	4 632	1 392	1 021,3	308,3	271,3	432,7	203,0
VERAENDERUNG GEGEN VORJAHRESQUARTAL IN %												
1992 3.VJ	2,1	11,1	-2,0	0,2	-2,5	-3,6	-5,1	4,3	4,3	14,3	-2,3	-11,0
1993 2.VJ	-0,4	16,4	2,6	6,8	-1,8	1,0	-6,9	10,5	54,3	-8,6	-3,0	5,2
1993 3.VJ	-0,2	25,1	2,5	11,1	-5,8	-3,4	-10,8	-2,4	30,1	-19,0	-6,9	5,1
THUERINGEN												
1992 3.VJ	56 189	92	20 360	3 791	8 494	7 958	2 225	1 174,2	133,9	511,2	513,4	185,2
1993 2.VJ	56 165	230	20 178	4 128	8 341	7 602	2 361	1 566,4	283,3	665,5	607,8	236,8
1993 3.VJ	57 379	220	21 817	5 112	8 629	7 958	2 435	1 673,6	266,2	651,2	744,1	331,9
VERAENDERUNG GEGEN VORJAHRESQUARTAL IN %												
1992 3.VJ	-	-	-	-	-	-	-	29,2	49,3	46,1	10,6	1,6
1993 2.VJ	4,1	197,8	8,9	16,2	7,6	6,8	21,7	42,6	143,3	41,5	19,8	35,5
1993 3.VJ	2,1	139,1	7,2	34,8	1,6	0,0	9,4	42,5	98,8	27,4	44,9	79,2

1) ALLE BETRIEBE  
2) BETRIEBE MIT 20 BESCHAEFTIGTEN UND MEHR.

BAUBERICHTERSTATTUNG  
2 AUSBAUGEWERBE  
2.1 BESCHAEFTIGTE UND UMSATZ \*)

ZEITRAUM	BETRIEBE INSGESAMT	BESCHAEFTIGTE		GELEISTETE ARBEITS- STUNDEN	BRUTTO- LOHN- SUMME	BRUTTO- GEMALT- SUMME	GESAMT- UMSATZ	DAR. BAUGEWERB- LICHER UMSATZ
		INSGESAMT	DAR.					
			ANZAHL					
				1 000 STD.	MILL. DM			
DEUTSCHLAND								
1992 JAN.-SEPT.	6 948	307 085	246 032	311 355	7 162,8	2 359,6	29 630,4	28 056,9
1993 JAN.-SEPT.	7 748	331 226	265 309	331 080	7 959,3	2 669,5	31 741,7	30 121,3
1991 SEPTEMBER	6 515	297 309	238 734	33 822	725,4	230,4	3 258,3	3 091,4
OKTOBER	6 872	308 094	247 683	37 616	810,7	240,0	3 585,7	3 385,5
NOVEMBER	6 897	308 464	247 763	35 284	915,0	319,2	3 882,5	3 679,1
DEZEMBER	6 893	305 440	245 043	31 078	804,2	275,7	5 148,8	4 903,8
1992 JANUAR	6 902	301 863	241 819	33 907	759,9	238,4	2 534,6	2 376,8
FEBRUAR	6 921	302 304	241 755	32 945	695,8	243,6	2 754,5	2 597,9
MAERZ	6 936	304 612	243 873	35 718	765,2	248,0	3 185,9	3 005,3
APRIL	6 944	305 667	244 617	34 965	776,8	254,9	3 234,3	3 080,0
MAI	6 954	305 507	244 443	33 180	770,0	263,0	3 249,6	3 085,6
JUNI	6 965	306 829	245 382	34 830	845,1	283,1	3 646,2	3 465,8
JULI	6 961	307 144	246 178	35 367	874,1	286,3	3 714,0	3 523,7
AUGUST	6 975	313 478	251 817	33 411	826,8	273,2	3 517,5	3 337,8
SEPTEMBER	6 974	316 363	254 405	37 034	849,0	269,1	3 793,7	3 604,8
OKTOBER	7 535	331 825	267 132	39 468	895,2	278,1	4 252,2	4 043,8
NOVEMBER	7 584	331 554	266 583	37 676	1 042,5	375,3	4 683,1	4 459,4
DEZEMBER	7 629	326 821	263 848	34 585	948,6	320,8	6 820,9	6 528,1
1993 JANUAR	7 682	325 091	260 070	33 472	809,8	282,4	2 641,7	2 479,3
FEBRUAR	7 701	323 432	257 962	33 491	773,6	279,8	2 619,4	2 459,2
MAERZ	7 718	325 206	259 734	38 823	869,2	282,2	3 445,7	3 261,0
APRIL	7 763	328 255	262 469	36 762	862,6	288,3	3 407,3	3 223,2
MAI	7 768	328 599	262 765	35 272	853,7	295,1	3 415,5	3 241,9
JUNI	7 767	331 085	264 841	38 395	946,8	325,6	4 011,5	3 824,7
JULI	7 773	333 406	267 389	37 092	936,8	319,2	3 954,2	3 764,9
AUGUST	7 785	341 172	274 755	37 463	956,3	309,1	3 928,5	3 743,3
SEPTEMBER	7 777	344 786	277 794	40 310	950,6	308,0	4 319,9	4 123,8
VERAENDERUNG GEGEN VORMONAT IN %								
1991 SEPTEMBER	0,2	1,3	1,5	4,4	-2,6	0,2	5,1	5,2
OKTOBER	5,5	3,6	3,7	11,2	11,8	4,2	10,1	9,5
NOVEMBER	0,4	0,1	0,0	-6,2	12,9	33,0	8,3	8,7
DEZEMBER	-0,1	-1,0	-1,1	-11,9	-12,1	-13,6	32,6	33,3
1992 JANUAR	0,1	-1,2	-1,3	9,1	-5,5	-13,5	-50,8	-51,6
FEBRUAR	0,3	0,1	0,0	-2,8	-8,4	2,2	8,7	9,3
MAERZ	0,2	0,8	0,9	8,4	10,0	1,8	15,7	15,7
APRIL	0,1	0,3	0,3	-2,1	1,5	2,8	1,6	1,8
MAI	0,1	-0,1	-0,1	-5,1	-0,9	3,2	0,5	0,8
JUNI	0,2	0,4	0,4	5,0	9,8	7,6	12,2	12,3
JULI	-0,1	0,1	0,3	1,5	3,4	1,1	1,9	1,7
AUGUST	0,2	2,1	2,3	-5,5	-5,4	-4,6	-5,3	-5,3
SEPTEMBER	0,0	0,9	1,0	10,8	2,7	-1,5	7,9	8,0
OKTOBER	8,0	4,9	5,0	6,6	5,4	3,4	12,1	12,2
NOVEMBER	0,7	-0,1	-0,2	-4,5	16,5	34,9	10,1	10,3
DEZEMBER	0,6	-0,8	-1,0	-8,2	-9,0	-14,5	45,6	46,4
1993 JANUAR	0,7	-1,1	-1,4	-3,2	-14,6	-12,0	-61,3	-62,0
FEBRUAR	0,2	-0,5	-0,8	0,1	-4,5	-0,9	-0,8	-0,8
MAERZ	0,2	0,5	0,7	15,9	12,4	0,9	31,5	32,6
APRIL	0,6	0,9	1,1	-5,3	-0,8	2,2	-1,1	-1,2
MAI	0,1	0,1	0,1	-4,1	-1,0	2,4	0,2	0,6
JUNI	0,0	0,8	0,8	8,9	10,9	10,3	17,5	18,0
JULI	0,1	0,7	1,0	-3,4	-1,0	-1,9	-1,4	-1,6
AUGUST	0,2	2,3	2,8	1,0	2,1	-3,2	-0,7	-0,6
SEPTEMBER	-0,1	1,1	1,1	7,6	-0,6	-0,3	10,0	10,2
VERAENDERUNG GEGEN VORJAHRESZEITRAUM IN %								
1993 JAN.-SEPT.	11,5	7,9	7,8	6,3	11,1	14,0	7,1	7,4
1992 SEPTEMBER	7,0	6,4	6,6	9,5	17,0	16,8	16,5	16,6
OKTOBER	9,6	7,7	7,9	4,9	10,4	15,9	18,6	19,4
NOVEMBER	10,0	7,5	7,6	6,8	13,9	17,6	20,6	21,2
DEZEMBER	10,7	7,7	7,7	11,3	18,0	16,4	32,5	33,1
1993 JANUAR	11,3	7,7	7,5	-1,3	6,6	18,5	4,2	4,4
FEBRUAR	11,3	7,0	6,7	1,7	11,2	14,9	-4,9	-5,3
MAERZ	11,3	6,8	6,5	8,7	13,6	13,8	8,2	8,5
APRIL	11,8	7,4	7,3	5,1	11,1	13,1	5,3	5,3
MAI	11,7	7,6	7,5	6,3	10,9	12,2	5,1	5,1
JUNI	11,5	7,9	7,9	10,2	12,0	15,0	10,0	10,4
JULI	11,7	8,6	8,6	4,9	7,2	11,5	6,5	6,8
AUGUST	11,6	8,8	9,1	12,1	15,7	13,1	11,6	12,1
SEPTEMBER	11,5	9,0	9,2	8,8	12,0	14,5	13,9	14,4

\*) ERGEBNISSE DER ZUR BAUBERICHTERSTATTUNG MELDEPFLICHTIGEN BETRIEBE (S. ERLAEUTERUNGEN).

BAUBERICHTERSTATTUNG  
2 AUSBAUGEWERBE  
2.1 BESCHAEFTIGTE UND UMSATZ \*)

ZEITRAUM	BETRIEBE INSGESAMT	BESCHAEFTIGTE		GELEISTETE ARBEITS- STUNDEN	BRUTTO- LOHN- SUMME	BRUTTO- GEMALT- SUMME	GESAMT- UMSATZ	DAR. BAUGEWERB- LICHER UMSATZ
		INSGESAMT	DAR.					
			ANZAHL					
				1 000 STD.	MILL. DM			
FRUEHERES BUNDESGBEIT								
1992 JAN.-SEPT.	5 746	238 453	189 625	240 973	5 982,1	2 019,0	25 068,8	23 834,8
1993 JAN.-SEPT.	6 066	247 632	195 872	245 073	6 358,2	2 235,9	25 466,8	24 263,1
1991 SEPTEMBER	5 508	234 259	187 365	26 614	619,8	200,9	2 816,9	2 689,2
OKTOBER	5 759	240 866	192 653	29 501	684,9	207,9	3 072,3	2 917,0
NOVEMBER	5 772	240 849	192 363	27 427	780,6	280,9	3 291,7	3 133,4
DEZEMBER	5 763	238 039	189 742	24 486	676,4	236,5	4 401,2	4 205,0
1992 JANUAR	5 741	234 412	186 259	26 021	635,5	204,5	2 193,6	2 067,3
FEBRUAR	5 740	234 081	185 637	25 445	580,4	205,7	2 342,0	2 219,2
MAERZ	5 743	235 966	187 362	27 429	639,1	211,8	2 667,0	2 528,1
APRIL	5 741	236 745	187 912	27 103	648,5	217,3	2 744,3	2 607,6
MAI	5 742	236 574	187 742	25 797	642,6	224,5	2 765,8	2 636,5
JUNI	5 754	238 471	189 225	26 934	708,0	243,3	3 085,7	2 942,1
JULI	5 747	239 326	190 459	27 550	731,4	245,9	3 154,5	3 001,7
AUGUST	5 762	244 166	194 656	26 076	690,9	233,6	2 938,8	2 797,6
SEPTEMBER	5 751	246 338	196 469	28 618	705,7	229,5	3 177,2	3 034,7
OKTOBER	6 059	253 636	202 170	29 860	731,2	234,5	3 499,1	3 330,1
NOVEMBER	6 078	252 367	200 788	28 455	862,6	322,8	3 858,5	3 692,4
DEZEMBER	6 075	248 784	197 325	26 379	770,0	270,6	5 643,4	5 418,8
1993 JANUAR	6 071	244 564	193 253	24 877	652,0	236,1	2 250,7	2 120,4
FEBRUAR	6 072	243 103	191 372	25 042	622,4	233,8	2 117,2	1 998,7
MAERZ	6 068	243 799	192 225	28 881	696,5	235,0	2 769,3	2 632,5
APRIL	6 071	245 248	193 665	27 300	688,3	238,6	2 743,2	2 605,0
MAI	6 068	245 317	193 759	26 143	680,9	244,6	2 729,1	2 599,7
JUNI	6 067	247 379	195 384	28 125	758,5	272,8	3 185,5	3 050,1
JULI	6 059	248 589	196 951	27 366	746,4	265,2	3 150,6	3 012,7
AUGUST	6 083	254 326	202 249	27 770	761,1	255,3	3 112,1	2 977,2
SEPTEMBER	6 056	256 360	203 582	29 569	762,1	254,7	3 409,1	3 268,7
VERAENDERUNG GEGEN VORMONAT IN %								
1991 SEPTEMBER	0,1	1,0	1,0	3,4	-3,0	0,0	4,2	4,2
OKTOBER	4,6	2,8	2,8	10,8	10,5	3,5	9,1	8,5
NOVEMBER	0,2	0,0	-0,2	-7,0	14,0	35,1	7,1	7,4
DEZEMBER	-0,2	-1,2	-1,4	-10,7	-13,3	-15,1	33,7	34,2
1992 JANUAR	-0,4	-1,5	-1,8	6,3	-6,0	-14,3	-50,2	-50,8
FEBRUAR	0,0	-0,1	-0,3	-2,2	-8,7	2,1	6,8	7,3
MAERZ	0,1	0,8	0,9	7,8	10,1	1,6	13,9	13,9
APRIL	0,0	0,3	0,3	-1,2	1,5	2,6	2,9	3,1
MAI	0,0	-0,1	-0,1	-4,8	-0,9	3,3	0,8	1,1
JUNI	0,2	0,8	0,8	4,4	10,2	6,4	11,6	11,6
JULI	-0,1	0,4	0,7	2,3	3,3	1,1	2,2	2,0
AUGUST	0,1	2,0	2,2	-5,4	-5,5	-5,0	-6,6	-6,8
SEPTEMBER	0,0	0,9	0,9	9,7	2,2	-1,7	8,1	8,5
OKTOBER	5,4	3,0	2,9	4,3	3,6	2,2	9,8	9,7
NOVEMBER	0,3	-0,5	-0,7	-4,7	18,0	37,7	10,6	10,9
DEZEMBER	0,0	-1,4	-1,7	-7,3	-10,7	-16,2	46,3	46,8
1993 JANUAR	-0,1	-1,7	-2,1	-5,7	-15,3	-12,8	-60,1	-60,9
FEBRUAR	0,0	-0,6	-1,0	0,7	-4,5	-1,0	-5,9	-5,7
MAERZ	-0,1	0,3	0,4	15,3	11,9	0,5	30,8	31,7
APRIL	0,0	0,6	0,7	-5,5	-1,2	1,5	-0,9	-1,0
MAI	0,0	0,0	0,0	-4,2	-1,1	2,5	-0,5	-0,2
JUNI	0,0	0,8	0,8	7,6	11,4	11,5	16,7	17,3
JULI	-0,1	0,5	0,8	-2,7	-1,6	-2,8	-1,1	-1,2
AUGUST	0,1	2,3	2,7	1,5	2,0	-3,7	-1,2	-1,2
SEPTEMBER	-0,1	0,8	0,9	6,5	-1,2	-0,2	9,5	9,7
VERAENDERUNG GEGEN VORJAHRESZEITRAUM IN %								
1993 JAN.-SEPT.	5,6	3,8	3,3	1,7	6,3	10,7	1,6	1,8
1992 SEPTEMBER	4,4	5,2	4,9	7,5	13,9	14,3	12,8	12,8
OKTOBER	5,2	5,3	4,9	1,2	6,8	12,8	13,6	14,2
NOVEMBER	5,3	4,8	4,4	3,7	10,5	14,9	17,2	17,8
DEZEMBER	5,4	4,5	4,0	7,7	13,8	13,5	28,2	28,9
1993 JANUAR	5,7	4,3	3,8	-4,4	2,6	15,4	2,6	2,6
FEBRUAR	5,8	3,9	3,1	-1,6	7,2	12,0	-9,6	-9,9
MAERZ	5,7	3,3	2,6	5,3	9,0	10,9	3,8	4,1
APRIL	5,7	3,6	3,1	0,7	6,1	9,8	0,0	-0,1
MAI	5,7	3,7	3,2	1,3	5,0	9,0	-1,3	-1,4
JUNI	5,4	3,7	3,3	4,4	7,1	12,1	3,2	3,7
JULI	5,4	3,9	3,4	-0,7	2,0	7,6	-0,1	0,4
AUGUST	5,4	4,2	3,9	6,5	10,2	9,3	5,9	6,4
SEPTEMBER	5,3	4,1	3,8	3,3	6,6	11,0	7,3	7,6

\*) ERGEBNISSE DER ZUR BAUBERICHTERSTATTUNG MELDEPFLICHTIGEN BETRIEBE (S. ERLAEUTERUNGEN).

BAUBERICHTERSTATTUNG  
2 AUSBAUGEWERBE  
2.1 BESCHAEFTIGTE UND UMSATZ \*)

ZEITRAUM	BETRIEBE INSGESAMT	BESCHAEFTIGTE		GELEISTETE ARBEITS- STUNDEN	BRUTTO- LOHN- SUMME	BRUTTO- GEHALT- SUMME	GESAMT- UMSATZ	DAR.	
		INSGESAMT	DAR.					BAUGEWERB- LICHER UMSATZ	
			ARBEITER						
		ANZAHL		1 000 STD.	MILL. DM				
NEUE LAENDER UND BERLIN-OST 1)									
1992 JAN.-SEPT.	1 202	68 632	56 508	70 382	1 180,6	340,6	4 561,6	4 222,1	
1993 JAN.-SEPT.	1 692	83 594	69 437	86 007	1 601,1	453,6	6 275,0	5 858,2	
1991 SEPTEMBER	1 007	63 050	51 369	7 208	105,7	29,5	439,4	402,2	
OKTOBER	1 113	67 228	55 030	8 115	125,9	32,0	513,4	468,6	
NOVEMBER	1 126	67 615	55 400	7 857	134,4	38,3	590,8	545,7	
DEZEMBER	1 130	67 401	55 301	6 592	127,9	37,2	748,5	698,8	
1992 JANUAR	1 161	67 451	55 560	7 886	124,4	33,8	341,0	308,5	
FEBRUAR	1 181	68 223	56 118	7 500	115,4	34,9	412,5	378,7	
MAERZ	1 193	68 646	56 511	8 287	126,1	36,2	518,9	477,2	
APRIL	1 203	68 922	56 705	7 862	128,3	37,7	490,0	452,6	
MAI	1 212	68 933	56 701	7 383	127,4	38,6	483,9	449,1	
JUNI	1 211	68 358	56 157	7 896	137,1	39,8	560,5	523,7	
JULI	1 214	67 818	55 719	7 817	142,7	40,4	559,6	522,0	
AUGUST	1 223	69 312	57 161	7 335	136,0	39,7	578,7	540,2	
SEPTEMBER	1 223	70 025	57 936	8 416	143,3	39,6	616,5	570,1	
OKTOBER	1 476	78 189	64 982	9 608	164,0	43,7	763,1	713,8	
NOVEMBER	1 506	79 187	65 795	9 221	180,0	52,5	824,7	767,0	
DEZEMBER	1 554	80 037	66 523	8 206	178,7	50,1	1 177,6	1 109,3	
1993 JANUAR	1 611	80 527	66 817	8 595	157,8	46,2	391,0	358,9	
FEBRUAR	1 629	80 329	66 590	8 449	151,2	46,0	502,2	460,5	
MAERZ	1 650	81 407	67 509	9 942	172,7	47,2	676,5	626,6	
APRIL	1 692	83 007	68 804	9 462	174,3	49,7	664,1	618,2	
MAI	1 700	83 282	69 006	9 129	172,8	50,4	686,4	642,2	
JUNI	1 700	83 706	69 457	10 270	188,2	52,8	826,0	774,5	
JULI	1 714	84 817	70 428	9 726	190,4	54,1	803,5	752,2	
AUGUST	1 722	86 846	72 506	9 693	195,2	53,8	814,4	766,1	
SEPTEMBER	1 721	88 426	73 812	10 741	198,4	53,3	910,8	857,1	
VERAENDERUNG GEGEN VORMONAT IN %									
1991 SEPTEMBER	0,6	2,6	3,1	8,1	0,4	1,9	11,9	12,5	
OKTOBER	10,5	6,6	7,1	12,6	19,1	8,5	16,8	16,5	
NOVEMBER	1,1	0,6	0,7	-3,2	6,8	19,7	15,1	16,4	
DEZEMBER	0,4	-0,3	-0,2	-16,1	-4,9	-3,0	26,7	28,1	
1992 JANUAR	2,7	0,1	0,5	19,6	-2,8	-9,0	-54,4	-55,8	
FEBRUAR	1,7	1,1	1,0	-4,9	-7,2	3,1	21,0	22,7	
MAERZ	1,0	0,6	0,7	10,6	9,3	3,8	26,8	26,0	
APRIL	0,8	0,4	0,3	-5,1	1,7	4,0	-5,6	-5,2	
MAI	0,7	0,0	0,0	-6,1	-0,7	2,4	-1,3	-0,8	
JUNI	-0,1	-0,8	-1,0	6,9	7,6	3,2	16,8	16,6	
JULI	0,2	-0,8	-0,8	-1,0	4,1	1,5	-0,2	-0,3	
AUGUST	0,7	2,2	2,6	-6,2	-4,7	-1,7	3,4	3,5	
SEPTEMBER	0,0	1,0	1,4	14,7	5,4	-0,3	6,5	5,5	
OKTOBER	20,7	11,7	12,1	14,2	14,5	10,3	23,8	25,2	
NOVEMBER	2,0	1,3	1,3	-4,0	9,7	20,2	8,1	7,5	
DEZEMBER	3,2	1,1	1,1	-11,0	-0,7	-4,5	42,8	44,6	
1993 JANUAR	3,7	0,6	0,4	4,7	-11,7	-7,8	-66,8	-67,6	
FEBRUAR	1,1	-0,2	-0,3	-1,7	-4,2	-0,5	28,4	28,3	
MAERZ	1,3	1,3	1,4	17,7	14,3	2,6	34,7	36,5	
APRIL	2,5	2,0	1,9	-4,8	0,9	5,3	-1,8	-1,6	
MAI	0,5	0,3	0,3	-3,5	-0,9	1,5	3,4	3,9	
JUNI	0,0	0,5	0,7	12,5	8,9	4,7	20,3	20,6	
JULI	0,8	1,3	1,4	-5,3	1,2	2,4	-2,7	-2,9	
AUGUST	0,5	2,4	3,0	-0,3	2,5	-0,5	1,4	1,9	
SEPTEMBER	-0,1	1,8	1,8	10,8	1,7	-0,8	11,8	11,9	
VERAENDERUNG GEGEN VORJAHRESZEITRAUM IN %									
1993 JAN.-SEPT.	39,9	21,8	22,9	22,2	35,6	33,2	37,6	38,8	
1992 SEPTEMBER	21,4	11,1	12,8	16,8	35,6	34,1	40,3	41,8	
OKTOBER	32,6	16,3	18,0	18,4	30,3	36,3	48,6	52,3	
NOVEMBER	33,9	17,1	18,9	17,4	33,9	36,9	39,6	40,6	
DEZEMBER	37,5	18,7	20,3	24,5	39,7	34,8	57,3	58,8	
1993 JANUAR	38,8	19,4	20,3	9,0	26,9	36,7	14,7	16,3	
FEBRUAR	37,9	17,7	18,7	12,7	31,0	32,0	21,7	21,6	
MAERZ	38,3	18,6	19,5	20,0	36,9	30,4	30,4	31,7	
APRIL	40,6	20,4	21,3	20,4	35,9	32,0	35,5	36,6	
MAI	40,3	20,8	21,7	23,6	35,6	30,8	41,9	43,0	
JUNI	40,4	22,5	23,7	30,1	37,3	32,7	47,4	47,9	
JULI	41,2	25,1	26,4	24,4	33,5	33,9	43,6	44,1	
AUGUST	40,8	25,3	26,8	32,1	43,6	35,5	40,7	41,8	
SEPTEMBER	40,7	26,3	27,4	27,6	38,5	34,7	47,7	50,3	

\*) ERGEBNISSE DER ZUR BAUBERICHTERSTATTUNG MELDEPFLICHTIGEN BETRIEBE (S. ERLAEUTERUNGEN).  
1) SIEHE HINWEIS ZU DEN BAUBERICHTERSTATTUNGEN IN DEN NEUEN LAENDERN UND BERLIN-OST, S.6,7.



BAUBERICHTERSTATTUNG

2 AUSBAUGEWERBE

2.2 BESCHAFTIGTE UND UMSATZ \*)

KLEMPNEREI, GAS- UND WASSERINSTALLATION (SYPRO-NR. 7610)

ZEITRAUM	BETRIEBE INSGESAMT	BESCHAFTIGTE		GELEISTETE ARBEITS- STUNDEN 1 000 STD.	BRUTTO- LOHN- SUMME MILL. DM	BRUTTO- GEHALT- SUMME MILL. DM	GESAMT- UMSATZ MILL. DM	DAR. BAUGEWERB- LICHER UMSATZ
		INSGESAMT	DAR.					
			ANZAHL ARBEITER					
DEUTSCHLAND								
1992 JAN.-SEPT.	960	39 211	31 553	39 211	904,0	274,3	3 567,7	3 447,6
1993 JAN.-SEPT.	1 096	43 735	35 335	43 275	1 036,0	320,7	3 947,8	3 824,2
1991 SEPTEMBER	914	38 017	30 634	4 261	89,2	27,1	402,1	390,5
OKTOBER	960	39 938	32 089	4 771	101,7	29,5	444,0	428,4
NOVEMBER	962	40 097	32 190	4 516	118,4	38,5	502,7	485,3
DEZEMBER	957	39 503	31 771	4 051	102,0	32,9	648,8	624,6
1992 JANUAR	958	38 907	31 293	4 352	95,8	28,2	319,2	306,1
FEBRUAR	959	39 022	31 376	4 201	88,2	28,2	314,8	302,9
MAERZ	960	39 149	31 464	4 524	97,6	29,0	383,2	369,5
APRIL	960	39 064	31 452	4 492	99,4	29,9	396,0	383,0
MAI	960	38 929	31 250	4 155	96,8	30,3	386,5	373,6
JUNI	961	38 937	31 264	4 337	108,0	32,3	439,6	425,8
JULI	960	38 947	31 329	4 365	110,3	32,8	444,1	429,7
AUGUST	962	39 629	31 972	4 148	103,0	32,1	429,1	415,5
SEPTEMBER	964	40 314	32 578	4 637	106,8	31,5	455,1	441,5
OKTOBER	1 073	43 500	35 300	5 128	114,3	33,0	522,9	505,5
NOVEMBER	1 079	43 636	35 360	4 909	136,1	44,2	582,4	564,7
DEZEMBER	1 075	43 265	35 011	4 567	124,4	39,8	669,6	646,8
1993 JANUAR	1 090	43 228	34 898	4 433	106,5	33,4	331,4	316,8
FEBRUAR	1 088	42 883	34 575	4 388	101,0	33,7	312,6	300,1
MAERZ	1 091	43 153	34 769	6 090	113,4	33,6	429,5	415,2
APRIL	1 100	43 360	34 967	4 829	112,8	34,8	428,1	414,2
MAI	1 101	43 419	35 024	4 609	111,2	35,3	443,5	429,6
JUNI	1 101	43 508	35 098	4 970	122,8	38,4	500,3	485,0
JULI	1 101	43 773	35 390	4 784	122,2	39,0	490,6	477,5
AUGUST	1 098	44 698	36 226	4 857	124,3	36,5	487,5	474,9
SEPTEMBER	1 098	45 594	37 069	5 315	123,8	36,0	524,3	511,0
VERAENDERUNG GEGEN VORMONAT IN %								
1991 SEPTEMBER	-0,2	1,1	1,4	5,4	-3,7	-1,4	3,9	4,1
OKTOBER	5,0	5,1	4,7	12,0	14,0	9,0	10,4	9,7
NOVEMBER	0,2	0,4	0,3	-5,3	16,5	30,6	13,2	13,3
DEZEMBER	-0,5	-1,5	-1,3	-10,3	-13,8	-14,6	29,1	28,7
1992 JANUAR	0,1	-1,5	-1,5	7,4	-6,1	-14,4	-50,8	-51,0
FEBRUAR	0,1	0,3	0,3	-3,5	-7,9	0,1	-1,4	-1,0
MAERZ	0,1	0,3	0,3	7,7	10,6	2,7	21,7	22,0
APRIL	0,0	-0,2	0,0	-0,7	1,8	3,3	3,3	3,6
MAI	0,0	-0,3	-0,6	-7,5	-2,6	1,4	-2,4	-2,4
JUNI	0,1	0,0	0,0	4,4	9,5	6,5	13,7	14,0
JULI	-0,1	0,0	0,2	0,6	4,1	1,6	1,0	0,9
AUGUST	0,2	1,8	2,1	-5,0	-6,6	-2,2	-3,4	-3,3
SEPTEMBER	0,2	1,7	1,9	11,8	3,7	-1,9	6,1	6,3
OKTOBER	11,3	7,9	8,4	10,6	7,0	4,8	14,9	14,5
NOVEMBER	0,6	0,3	0,2	-4,3	20,8	33,8	11,4	11,7
DEZEMBER	-0,4	-0,9	-1,0	-7,0	-8,9	-10,0	49,3	50,0
1993 JANUAR	1,4	-0,1	-0,3	-2,9	-14,4	-16,2	-61,9	-62,6
FEBRUAR	-0,2	-0,8	-0,9	-1,0	-5,2	1,1	-5,7	-5,3
MAERZ	0,3	0,6	0,6	16,0	12,3	-0,3	37,4	38,3
APRIL	0,8	0,5	0,6	-5,1	-0,6	3,3	-0,3	-0,2
MAI	0,1	0,1	0,2	-4,6	-1,4	1,7	3,6	3,7
JUNI	0,0	0,2	0,2	7,8	10,4	8,7	12,8	12,9
JULI	0,0	0,6	0,8	-3,7	-0,4	1,6	-1,9	-1,6
AUGUST	-0,3	2,1	2,4	1,5	1,7	-6,3	-0,6	-0,5
SEPTEMBER	0,0	2,0	2,3	9,4	-0,4	-1,5	7,5	7,6
VERAENDERUNG GEGEN VORJAHRESZEITRAUM IN %								
1993 JAN.-SEPT.	14,2	11,5	12,0	10,4	14,8	16,9	10,7	10,9
1992 SEPTEMBER	5,5	6,0	6,3	8,8	19,7	16,4	13,2	13,1
OKTOBER	11,8	8,9	10,0	7,5	12,4	12,0	17,8	18,0
NOVEMBER	12,2	8,8	9,8	8,7	16,6	14,7	15,9	16,4
DEZEMBER	12,3	9,5	10,2	12,7	21,9	21,0	34,0	35,6
1993 JANUAR	13,8	11,1	11,5	1,9	11,2	18,4	3,8	3,5
FEBRUAR	13,5	9,9	10,2	4,5	14,4	19,6	-0,7	-0,9
MAERZ	13,6	10,2	10,5	12,5	16,2	16,1	12,1	12,4
APRIL	14,6	11,0	11,2	7,5	13,4	16,2	8,1	8,2
MAI	14,7	11,5	12,1	10,9	14,9	16,5	14,7	15,0
JUNI	14,6	11,7	12,3	14,6	15,8	18,8	13,8	13,9
JULI	14,7	12,4	13,0	9,6	10,8	18,8	10,5	11,1
AUGUST	14,1	12,8	13,3	17,1	20,7	13,8	13,6	14,3
SEPTEMBER	13,9	13,1	13,8	14,6	16,9	14,2	15,2	15,7

\*) ERGEBNISSE DER ZUR BAUBERICHTERSTATTUNG MELDEPFLICHTIGEN BETRIEBE (S. ERLAEUTERUNGEN).

BAUBERICHTERSTATTUNG

2 AUSBAUGEWERBE

2.2 BESCHAEFFTIGTE UND UMSATZ \*)

KLEMPNEREI, GAS- UND WASSERINSTALLATION (SYPRO-NR. 7610)

ZEITRAUM	BETRIEBE INSGESAMT	BESCHAEFFTIGTE		GELEISTETE ARBEITS- STUNDEN 1 000 STD.	BRUTTO- LOHN- SUMME	BRUTTO- GEHALT- SUMME	GESAMT- UMSATZ	DAR. BAUGEWERB- LICHER UMSATZ
		INSGESAMT	DAR.					
			ANZAHL					
					MILL. DM			
FRUEHERES BUNDESGBEIT								
1992 JAN.-SEPT.	794	29 598	23 760	29 362	734,3	224,7	2 863,3	2 781,0
1993 JAN.-SEPT.	857	31 360	25 097	30 814	798,9	251,2	2 933,5	2 847,4
1991 SEPTEMBER	761	29 470	23 730	3 260	74,9	23,0	335,5	328,9
OKTOBER	804	30 418	24 502	3 624	84,0	24,7	358,3	350,1
NOVEMBER	805	30 458	24 475	3 360	98,3	32,9	407,6	397,7
DEZEMBER	798	29 835	24 004	3 044	83,1	27,0	519,9	504,8
1992 JANUAR	795	29 267	23 476	3 204	77,5	23,0	264,2	254,9
FEBRUAR	795	29 347	23 522	3 120	71,3	23,2	253,3	245,2
MAERZ	795	29 530	23 747	3 361	78,7	23,6	303,7	294,6
APRIL	794	29 431	23 627	3 374	80,8	24,4	319,0	310,5
MAI	795	29 366	23 504	3 148	78,8	24,9	312,5	303,6
JUNI	795	29 432	23 589	3 253	86,5	26,7	351,7	342,3
JULI	793	29 538	23 707	3 306	90,3	27,0	360,0	349,9
AUGUST	793	30 010	24 146	3 130	83,9	26,3	340,4	330,8
SEPTEMBER	793	30 467	24 526	3 466	86,3	25,6	358,5	349,2
OKTOBER	859	31 862	25 747	3 729	89,8	26,3	395,3	382,5
NOVEMBER	862	32 011	25 744	3 580	109,8	36,1	448,9	436,2
DEZEMBER	854	31 511	25 298	3 364	97,4	32,0	683,2	666,8
1993 JANUAR	856	31 196	24 967	3 154	82,4	26,2	271,7	260,4
FEBRUAR	858	31 098	24 829	3 168	78,6	26,8	236,1	226,1
MAERZ	857	31 098	24 805	3 644	87,6	26,5	318,1	308,4
APRIL	857	31 049	24 795	3 439	86,2	27,0	314,8	304,9
MAI	857	31 025	24 775	3 292	85,6	27,8	327,4	317,7
JUNI	858	31 111	24 853	3 496	94,5	30,4	364,7	353,8
JULI	857	31 268	25 041	3 390	94,2	30,6	358,8	349,7
AUGUST	855	31 953	25 660	3 485	95,6	28,1	362,5	354,1
SEPTEMBER	854	32 455	26 148	3 746	94,1	27,8	380,6	372,3
VERAENDERUNG GEGEN VORMONAT IN %								
1991 SEPTEMBER	0,0	1,8	1,9	5,0	-3,4	-0,9	3,4	3,6
OKTOBER	5,7	3,2	3,3	11,2	12,2	7,1	6,8	6,4
NOVEMBER	0,1	0,1	-0,1	-7,3	16,9	33,2	13,8	13,6
DEZEMBER	-0,9	-2,0	-1,9	-9,4	-15,4	-17,8	27,6	26,9
1992 JANUAR	-0,4	-1,9	-2,2	5,3	-6,7	-14,8	-49,2	-49,5
FEBRUAR	0,0	0,3	0,2	-2,6	-8,1	0,5	-4,1	-3,8
MAERZ	0,0	0,6	1,0	7,7	10,4	1,9	19,9	20,1
APRIL	-0,1	-0,3	-0,5	0,4	2,6	3,5	5,0	5,4
MAI	0,1	-0,2	-0,5	-6,7	-2,4	1,8	-2,0	-2,2
JUNI	0,0	0,2	0,4	3,3	9,7	7,6	12,6	12,7
JULI	-0,3	0,4	0,5	1,6	4,4	1,1	2,3	2,2
AUGUST	0,0	1,6	1,9	-5,3	-7,1	-2,7	-5,4	-5,5
SEPTEMBER	0,0	1,5	1,6	10,7	2,9	-2,8	5,3	5,6
OKTOBER	8,3	4,9	5,0	7,6	4,1	2,7	10,3	9,6
NOVEMBER	0,3	0,2	0,0	-4,0	22,2	37,2	13,5	14,0
DEZEMBER	-0,9	-1,6	-1,7	-6,0	-11,3	-11,4	52,2	52,9
1993 JANUAR	0,2	-1,0	-1,3	-6,2	-15,4	-18,1	-60,2	-61,0
FEBRUAR	0,2	-0,3	-0,6	0,4	-4,6	2,5	-13,5	-13,2
MAERZ	-0,1	0,0	-0,1	15,0	11,6	-1,2	35,3	36,4
APRIL	0,0	-0,2	0,0	-5,6	-1,6	1,9	-1,0	-1,1
MAI	0,0	-0,1	-0,1	-4,3	-0,7	3,1	4,0	4,2
JUNI	0,1	0,3	0,3	6,2	10,4	9,1	11,4	11,4
JULI	-0,1	0,5	0,8	-3,0	-0,4	0,9	-1,6	-1,1
AUGUST	-0,2	2,2	2,5	2,8	1,5	-8,1	1,0	1,2
SEPTEMBER	-0,1	1,6	1,9	7,5	-1,6	-1,2	5,0	5,2
VERAENDERUNG GEGEN VORJAHRESZEITRAUM IN %								
1993 JAN.-SEPT.	7,8	6,0	5,6	4,9	8,8	11,8	2,5	2,4
1992 SEPTEMBER	4,2	3,4	3,4	6,3	15,3	11,0	6,8	6,1
OKTOBER	6,8	5,1	5,1	2,9	6,9	6,5	10,3	9,3
NOVEMBER	7,1	5,1	5,2	6,5	11,7	9,7	10,1	9,7
DEZEMBER	7,0	5,6	5,4	10,5	17,2	18,1	31,4	32,1
1993 JANUAR	7,7	6,6	6,4	-1,6	6,3	13,6	2,8	2,1
FEBRUAR	7,9	6,0	5,6	1,5	10,2	15,8	-7,2	-7,8
MAERZ	7,8	5,3	4,5	8,4	11,3	12,3	4,7	4,7
APRIL	7,9	5,5	4,9	1,9	6,7	10,5	-1,3	-1,8
MAI	7,8	5,6	5,4	4,6	8,6	12,0	4,8	4,6
JUNI	7,9	5,7	5,4	7,5	9,3	13,6	3,7	3,4
JULI	8,1	5,8	5,6	2,5	4,3	13,3	-0,3	-0,1
AUGUST	7,8	6,5	6,3	11,3	13,9	6,9	8,5	7,0
SEPTEMBER	7,7	6,5	6,6	8,1	9,0	8,7	6,2	6,6

\*) ERGEBNISSE DER ZUR BAUBERICHTERSTATTUNG MELDEPFLICHTIGEN BETRIEBE (S. ERLAEUTERUNGEN).

BAUBERICHTERSTATTUNG  
2 AUSBAUGEWERBE  
2.2 BESCHAEFTIGTE UND UMSATZ \*)  
KLEMPNEREI, GAS- UND WASSERINSTALLATION (SYPRO-NR. 7610)

ZEITRAUM	BETRIEBE INSGESAMT	BESCHAEFTIGTE		GELEISTETE ARBEITS- STUNDEN 1 000 STD.	BRUTTO- LOHN- SUMME	BRUTTO- GEHALT- SUMME	GESAMT- UMSATZ	DAR. BAUGEWERB- LICHER UMSATZ
		INSGESAMT	DAR.					
			ANZAHL					
NEUE LAENDER UND BERLIN-OST 1)								
1992 JAN.-SEPT.	166	9 612	7 793	9 849	169,7	49,5	704,3	666,5
1993 JAN.-SEPT.	240	12 375	10 238	12 461	239,1	69,5	1 014,3	976,8
1991 SEPTEMBER	163	8 547	6 904	1 001	14,3	4,0	66,5	61,6
OKTOBER	166	9 520	7 587	1 147	17,6	4,8	85,7	78,3
NOVEMBER	157	9 639	7 715	1 156	20,2	5,6	95,1	87,6
DEZEMBER	159	9 668	7 767	1 007	18,9	5,8	128,9	119,8
1992 JANUAR	163	9 640	7 817	1 148	18,3	5,1	55,0	51,2
FEBRUAR	164	9 675	7 854	1 081	16,9	5,0	61,5	57,7
MAERZ	165	9 619	7 717	1 163	18,9	5,4	78,5	74,9
APRIL	166	9 633	7 825	1 118	18,6	5,5	77,0	72,5
MAI	165	9 563	7 746	1 007	17,9	5,5	74,1	70,0
JUNI	166	9 505	7 675	1 084	19,5	5,6	87,9	83,5
JULI	167	9 411	7 622	1 058	20,0	5,8	84,2	79,8
AUGUST	169	9 619	7 826	1 018	19,1	5,8	88,6	84,7
SEPTEMBER	171	9 847	8 052	1 171	20,5	5,9	98,6	92,4
OKTOBER	214	11 538	9 553	1 399	24,5	6,7	127,6	123,0
NOVEMBER	217	11 625	9 616	1 329	28,3	8,1	133,5	128,5
DEZEMBER	221	11 754	9 713	1 203	27,1	7,8	186,4	180,0
1993 JANUAR	234	12 032	9 931	1 279	24,1	7,2	59,7	56,5
FEBRUAR	230	11 785	9 746	1 220	22,4	6,9	77,5	74,0
MAERZ	234	12 055	9 864	1 446	25,8	7,1	111,4	106,8
APRIL	243	12 311	10 172	1 390	26,6	7,8	113,3	109,2
MAI	244	12 394	10 249	1 317	25,6	7,5	116,0	111,9
JUNI	243	12 397	10 245	1 474	28,2	8,0	135,7	131,2
JULI	244	12 515	10 349	1 394	28,0	8,4	131,8	127,7
AUGUST	243	12 745	10 566	1 372	28,7	8,4	125,0	120,8
SEPTEMBER	244	13 139	10 921	1 569	29,7	8,2	143,8	138,7
VERAENDERUNG GEGEN VORMONAT IN %								
1991 SEPTEMBER	-1,3	-1,4	0,0	7,1	-5,0	-4,2	6,2	7,0
OKTOBER	2,0	11,4	9,9	14,6	23,1	19,6	29,7	27,2
NOVEMBER	0,6	1,3	1,7	0,8	14,3	17,5	11,0	11,8
DEZEMBER	1,3	0,3	0,7	-12,9	-6,1	3,5	35,6	36,8
1992 JANUAR	2,5	-0,3	0,6	14,0	-3,6	-12,4	-57,4	-57,3
FEBRUAR	0,6	0,4	0,5	-5,8	-7,1	-1,7	11,9	12,8
MAERZ	0,6	-0,6	-1,7	7,6	11,5	6,6	29,3	29,8
APRIL	0,6	0,1	1,4	-3,9	-1,5	2,1	-3,2	-3,2
MAI	-0,6	-0,7	-1,0	-9,9	-3,6	0,0	-3,8	-3,5
JUNI	0,6	-0,6	-0,9	7,8	8,5	1,7	18,7	18,4
JULI	0,6	-1,0	-0,7	-2,3	2,7	3,9	-4,2	-4,5
AUGUST	1,2	2,2	2,7	-3,9	-4,5	-0,2	6,3	6,2
SEPTEMBER	1,2	2,4	2,9	15,0	7,2	2,3	5,0	9,1
OKTOBER	25,1	17,2	18,6	19,5	19,6	13,9	32,0	33,1
NOVEMBER	1,4	0,6	0,7	-6,0	16,6	20,4	4,7	4,5
DEZEMBER	1,8	1,1	1,0	-9,5	-4,4	-3,4	39,6	40,1
1993 JANUAR	5,9	2,4	2,2	6,3	-10,9	-8,4	-68,0	-68,6
FEBRUAR	-1,7	-2,1	-1,9	-4,6	-7,2	-3,9	29,7	31,1
MAERZ	1,7	2,3	2,2	18,5	15,3	3,5	43,8	44,3
APRIL	3,8	2,1	2,1	-3,9	2,9	8,7	1,7	2,3
MAI	0,4	0,7	0,8	-5,3	-3,7	-3,3	2,4	2,5
JUNI	-0,4	0,0	0,0	11,9	10,4	7,0	16,9	17,2
JULI	0,4	1,0	1,0	-5,4	-0,6	4,4	-2,8	-2,7
AUGUST	-0,4	1,8	2,1	-1,6	2,5	0,3	-5,2	-5,4
SEPTEMBER	0,4	3,1	3,4	14,4	3,3	-2,5	15,0	14,8
VERAENDERUNG GEGEN VORJAHRESZEITRAUM IN %								
1993 JAN.-SEPT.	44,3	28,7	31,4	26,5	40,9	40,2	44,0	46,5
1992 SEPTEMBER	11,8	15,2	16,6	17,0	42,9	47,3	45,2	50,0
OKTOBER	37,2	21,2	25,9	22,0	38,8	40,3	48,9	57,1
NOVEMBER	38,2	20,6	24,6	15,0	40,4	43,7	40,5	46,7
DEZEMBER	39,0	21,6	25,1	19,5	42,9	34,0	44,6	50,2
1993 JANUAR	43,6	24,8	27,0	11,4	32,2	40,2	8,7	10,4
FEBRUAR	40,2	21,8	24,1	12,9	32,0	37,0	26,0	28,3
MAERZ	41,8	25,9	29,1	24,3	36,6	39,0	40,1	42,5
APRIL	46,4	27,8	30,0	24,3	42,6	41,6	47,2	50,7
MAI	47,9	29,6	32,3	30,8	42,5	36,8	56,7	60,0
JUNI	46,4	30,4	33,5	36,0	44,9	44,0	54,4	57,1
JULI	46,1	33,0	35,8	31,6	40,3	44,6	58,7	60,1
AUGUST	43,8	32,5	35,0	34,8	50,4	45,2	41,0	42,6
SEPTEMBER	42,7	33,4	35,6	34,0	44,9	38,4	48,8	50,1

\*) ERGEBNISSE DER ZUR BAUBERICHTERSTATTUNG MELDEPFLICHTIGEN BETRIEBE (S. ERLAEUTERUNGEN).  
1) SIEHE HINWEIS ZU DEN BAUBERICHTERSTATTUNGEN IN DEN NEUEN LAENDERN UND BERLIN-OST, S.6,7.

BAUBERICHTERSTATTUNG

2 AUSBAUGEWERBE

2.3 BESCHAEFTIGTE UND UMSATZ \*)

INSTALLATION VON HEIZUNGS-, LUEFTUNGS-, KLIMA- UND GESUNDHEITSTECHNISCHEN ANLAGEN (SYPRO-NR. 7640)

ZEITRAUM	BETRIEBE INSGESAMT	BESCHAEFTIGTE		GELEISTETE ARBEITS- STUNDEN 1 000 STD.	BRUTTO- LOHN- SUMME	BRUTTO- GEHALT- SUMME	GESAMT- UMSATZ	DAR. BAUGEWERB- LICHER UMSATZ
		INSGESAMT	DAR.					
			ANZAHL					
DEUTSCHLAND								
1992 JAN.-SEPT.	1 766	91 615	67 103	84 882	2 028,0	992,5	10 174,8	9 804,0
1993 JAN.-SEPT.	2 052	101 232	74 426	93 108	2 302,1	1 132,7	11 103,9	10 706,2
1991 SEPTEMBER	1 625	87 273	63 716	9 011	201,2	95,7	1 120,0	1 076,8
OKTOBER	1 732	90 263	66 244	10 156	228,9	99,0	1 213,9	1 162,7
NOVEMBER	1 740	90 796	66 795	9 571	257,6	128,4	1 368,2	1 315,7
DEZEMBER	1 746	90 856	66 748	8 641	231,4	112,7	2 010,0	1 949,3
1992 JANUAR	1 744	90 741	66 641	9 546	221,5	99,1	905,9	868,8
FEBRUAR	1 752	91 038	66 721	9 198	203,7	102,6	1 002,8	964,0
MAERZ	1 755	91 036	66 655	9 672	216,8	103,7	1 073,8	1 027,7
APRIL	1 766	91 050	66 672	9 499	221,5	106,9	1 083,6	1 043,6
MAI	1 769	90 683	66 286	8 893	214,6	110,1	1 089,6	1 050,4
JUNI	1 777	91 350	66 603	9 402	238,7	121,2	1 193,7	1 149,3
JULI	1 778	91 253	66 757	9 575	243,2	121,5	1 263,8	1 243,4
AUGUST	1 777	93 201	68 424	9 032	231,3	114,9	1 209,2	1 169,6
SEPTEMBER	1 778	94 181	69 166	10 065	236,6	112,4	1 332,4	1 287,3
OKTOBER	1 960	99 023	72 974	10 792	254,9	114,4	1 515,2	1 467,3
NOVEMBER	1 985	99 690	73 505	10 432	292,5	154,4	1 729,7	1 675,8
DEZEMBER	2 002	99 647	73 467	9 746	272,1	130,2	2 614,5	2 552,9
1993 JANUAR	2 021	99 764	73 364	9 638	238,1	117,4	972,6	938,9
FEBRUAR	2 036	99 785	73 226	8 641	229,7	117,6	975,1	934,3
MAERZ	2 042	99 914	73 240	10 951	253,4	118,6	1 165,3	1 119,3
APRIL	2 054	100 095	73 290	10 189	247,4	120,5	1 153,3	1 107,8
MAI	2 059	100 201	73 446	9 794	244,7	124,8	1 149,0	1 107,7
JUNI	2 058	100 565	73 677	10 611	272,4	139,2	1 351,9	1 301,7
JULI	2 061	101 419	74 549	10 371	268,0	134,7	1 386,3	1 386,7
AUGUST	2 070	104 066	77 052	10 523	274,8	130,7	1 368,8	1 324,9
SEPTEMBER	2 066	105 276	77 994	11 390	273,6	129,2	1 581,7	1 533,0
VERAENDERUNG GEGEN VORMONAT IN %								
1991 SEPTEMBER	0,2	1,5	1,8	4,4	-1,6	-0,2	8,6	8,8
OKTOBER	6,6	3,4	4,0	12,7	13,8	3,5	8,4	8,0
NOVEMBER	0,5	0,6	0,8	-5,8	12,5	29,7	12,7	13,2
DEZEMBER	0,3	0,1	-0,1	-9,7	-10,2	-12,2	46,9	48,2
1992 JANUAR	-0,1	-0,1	-0,2	10,5	-4,3	-12,1	-54,9	-55,4
FEBRUAR	0,5	0,3	0,1	-3,6	-8,0	3,5	10,7	11,0
MAERZ	0,2	0,0	-0,1	5,2	6,4	1,1	7,1	6,6
APRIL	0,6	0,0	0,0	-1,8	2,2	3,0	0,9	1,5
MAI	0,2	-0,4	-0,6	-6,4	-3,1	3,1	0,6	0,7
JUNI	0,5	0,7	0,5	5,7	11,2	10,1	9,6	9,4
JULI	0,1	-0,1	0,2	1,8	1,9	0,2	7,5	8,2
AUGUST	-0,1	2,1	2,5	-5,7	-4,9	-5,4	-5,8	-5,9
SEPTEMBER	0,1	1,1	1,1	11,4	2,9	-2,2	10,1	10,1
OKTOBER	10,2	5,1	5,5	7,2	7,7	1,8	13,7	14,0
NOVEMBER	1,3	0,7	0,7	-3,3	14,7	34,9	14,1	14,2
DEZEMBER	0,9	0,0	-0,1	-6,6	-7,0	-15,6	51,2	52,3
1993 JANUAR	0,9	0,1	-0,1	-1,1	-12,5	-9,8	-62,8	-63,2
FEBRUAR	0,7	0,0	-0,2	0,0	-3,5	0,1	0,3	-0,5
MAERZ	0,3	0,1	0,0	13,6	10,3	0,9	19,5	19,8
APRIL	0,6	0,2	0,1	-7,0	-2,4	1,6	-1,0	-1,0
MAI	0,2	0,1	0,2	-3,9	-1,1	3,6	-0,4	0,0
JUNI	0,0	0,4	0,3	8,3	11,3	11,6	17,7	17,5
JULI	0,1	0,8	1,2	-2,3	-1,6	-3,2	2,5	2,8
AUGUST	0,4	2,6	3,4	1,5	2,6	-3,0	-1,3	-1,0
SEPTEMBER	-0,2	1,2	1,2	8,2	-0,4	-1,2	15,6	15,7
VERAENDERUNG GEGEN VORJAHRESZEITRAUM IN %								
1993 JAN.-SEPT.	16,2	10,5	10,9	9,7	13,5	14,1	9,1	9,2
1992 SEPTEMBER	9,4	7,9	8,6	11,7	17,6	17,5	19,0	19,5
OKTOBER	13,2	9,7	10,2	6,3	11,4	15,5	24,8	26,2
NOVEMBER	14,1	9,8	10,0	9,0	13,5	20,2	26,3	27,4
DEZEMBER	14,7	9,7	10,1	12,8	17,6	15,5	30,1	31,0
1993 JANUAR	15,9	9,9	10,1	1,0	7,5	18,4	7,4	8,1
FEBRUAR	16,2	9,6	9,7	4,8	12,7	14,6	-2,8	-3,1
MAERZ	16,4	9,8	9,9	13,2	16,9	14,3	8,5	8,9
APRIL	16,3	9,9	9,9	7,3	11,7	12,7	6,4	6,2
MAI	16,4	10,5	10,8	10,1	14,0	13,3	5,5	5,4
JUNI	15,8	10,1	10,6	12,9	14,1	14,9	13,2	13,3
JULI	15,9	11,1	11,7	8,3	10,2	10,9	8,0	7,7
AUGUST	15,5	11,7	12,6	16,5	18,8	13,7	13,2	13,3
SEPTEMBER	16,2	11,8	12,8	13,2	15,6	14,9	18,7	19,1

\*) ERGEBNISSE DER ZUR BAUBERICHTERSTATTUNG MELDEPFLICHTIGEN BETRIEBE (S. ERLAEUTERUNGEN).

BAUBERICHTERSTATTUNG

2 AUSBAUGEWERBE

2.3 BESCHAEFTIGTE UND UMSATZ.\*)

INSTALLATION VON HEIZUNGS-, LUEFTUNGS-, KLIMA- UND GESUNDHEITSTECHNISCHEN ANLAGEN (SYPRO-NR. 7640)

ZEITRAUM	BETRIEBE INSGESAMT	BESCHAEFTIGTE		GELEISTETE ARBEITS- STUNDEN	BRUTTO- LOHN- SUMME	BRUTTO- GEHALT- SUMME	GESAMT- UMSATZ	DAR. BAUGEWERB- LICHER UMSATZ
		INSGESAMT	DAR.					
			ANZAHL					
				1 000 STD.	MILL. DM			
FRUEHERES BUNDESGBEIT								
1992 JAN.-SEPT.	1 546	74 078	53 214	67 781	1 725,2	888,5	8 690,5	8 402,1
1993 JAN.-SEPT.	1 649	77 461	55 411	69 099	1 838,0	978,0	8 909,2	8 612,4
1991 SEPTEMBER	1 464	71 454	51 554	7 316	175,0	86,8	978,6	947,2
OKTOBER	1 547	73 907	53 445	8 231	197,4	89,8	1 056,7	1 019,2
NOVEMBER	1 550	74 185	53 786	7 710	224,3	118,5	1 177,0	1 136,8
DEZEMBER	1 550	73 991	53 509	7 073	199,6	101,5	1 759,7	1 712,8
1992 JANUAR	1 539	73 600	53 030	7 592	189,7	89,3	798,1	770,6
FEBRUAR	1 542	73 659	52 995	7 341	173,5	92,1	877,4	847,5
MAERZ	1 541	73 600	52 808	7 686	184,8	92,8	914,7	890,0
APRIL	1 547	73 619	52 872	7 644	189,0	95,7	933,8	902,6
MAI	1 546	73 262	52 500	7 142	182,7	88,6	941,0	910,2
JUNI	1 551	73 890	52 824	7 505	203,5	108,9	1 007,9	970,7
JULI	1 548	73 756	52 958	7 668	206,1	108,6	1 101,4	1 088,6
AUGUST	1 549	76 340	54 248	7 244	196,2	102,5	995,2	953,9
SEPTEMBER	1 547	75 980	54 695	7 958	199,7	100,0	1 121,0	1 088,0
OKTOBER	1 641	78 420	56 542	8 323	210,8	100,5	1 245,1	1 207,5
NOVEMBER	1 651	78 450	56 530	8 025	244,4	137,2	1 436,6	1 394,6
DEZEMBER	1 655	78 099	56 190	7 640	223,9	114,4	2 178,7	2 129,8
1993 JANUAR	1 653	77 432	55 522	7 281	193,7	102,1	847,4	819,0
FEBRUAR	1 653	77 051	55 040	7 266	185,8	101,9	798,3	766,9
MAERZ	1 651	76 961	54 914	8 227	203,6	102,6	927,0	892,3
APRIL	1 650	76 683	54 671	7 623	198,4	103,8	939,0	903,8
MAI	1 649	76 573	54 641	7 298	195,3	107,6	917,7	886,9
JUNI	1 647	76 662	54 624	7 769	217,4	121,0	1 062,7	1 026,1
JULI	1 643	77 035	55 061	7 605	211,5	115,9	1 102,6	1 059,2
AUGUST	1 646	79 020	56 843	7 751	217,3	112,1	1 065,9	1 034,4
SEPTEMBER	1 645	78 734	57 385	8 299	215,1	110,9	1 248,6	1 213,9
VERAENDERUNG GEGEN VORMONAT IN %								
1991 SEPTEMBER	0,1	0,9	1,0	3,0	-2,2	-0,5	7,3	7,4
OKTOBER	5,7	3,4	3,7	12,5	12,8	3,5	8,0	7,6
NOVEMBER	0,2	0,4	0,6	-6,3	13,6	32,0	11,4	11,5
DEZEMBER	0,0	-0,3	-0,5	-8,3	-11,0	-14,3	49,5	50,7
1992 JANUAR	-0,7	-0,5	-0,9	7,3	-4,9	-12,0	-54,6	-55,0
FEBRUAR	0,2	0,1	-0,1	-3,3	-8,6	3,1	9,9	10,0
MAERZ	-0,1	-0,1	-0,4	4,7	6,5	0,8	4,2	3,8
APRIL	0,4	0,0	0,1	-0,5	2,3	3,0	2,1	2,6
MAI	-0,1	-0,5	-0,7	-6,6	-3,3	3,1	0,8	0,8
JUNI	0,3	0,9	0,6	5,1	11,4	10,4	7,1	6,5
JULI	-0,2	-0,2	0,3	2,2	1,2	-0,3	9,3	10,1
AUGUST	0,1	2,1	2,4	-5,5	-4,8	-5,6	-9,6	-9,8
SEPTEMBER	-0,1	0,8	0,8	9,9	1,8	-2,4	12,6	12,9
OKTOBER	6,1	3,2	3,4	4,6	5,6	0,5	11,1	11,0
NOVEMBER	0,6	0,0	0,0	-3,6	16,0	36,6	15,4	15,5
DEZEMBER	0,2	-0,4	-0,6	-4,8	-8,4	-16,6	51,7	52,7
1993 JANUAR	-0,1	-0,9	-1,2	-5,0	-13,5	-10,8	-61,1	-61,5
FEBRUAR	0,0	-0,5	-0,9	0,1	-4,1	-0,1	-5,8	-6,4
MAERZ	-0,1	-0,1	-0,2	13,2	9,6	0,6	16,1	16,3
APRIL	-0,1	-0,4	-0,4	-7,3	-2,6	1,2	1,3	1,3
MAI	-0,1	-0,1	-0,1	-4,3	-1,5	3,7	-2,3	-1,9
JUNI	-0,1	0,1	0,0	6,5	11,3	12,4	15,8	15,7
JULI	-0,2	0,5	0,8	-2,1	-2,7	-4,2	3,8	4,2
AUGUST	0,2	2,6	3,2	1,9	2,8	-3,3	-3,3	-3,3
SEPTEMBER	-0,1	0,9	1,0	7,1	-1,0	-1,1	17,1	17,4
VERAENDERUNG GEGEN VORJAHRESZEITRAUM IN %								
1993 JAN.-SEPT.	6,7	4,6	4,1	1,9	6,5	10,1	2,5	2,5
1992 SEPTEMBER	5,7	6,3	6,1	8,8	14,1	15,3	14,6	14,9
OKTOBER	6,1	6,1	5,8	1,1	6,8	12,0	17,8	18,5
NOVEMBER	6,5	5,7	5,1	4,1	9,0	15,8	22,1	22,7
DEZEMBER	6,8	5,6	5,0	8,0	12,2	12,7	23,8	24,3
1993 JANUAR	7,4	5,2	4,7	-4,4	2,1	14,3	6,2	6,3
FEBRUAR	7,2	4,6	3,9	-1,0	7,1	10,7	-9,0	-9,5
MAERZ	7,1	4,6	4,0	7,0	10,2	10,5	1,4	1,4
APRIL	6,7	4,2	3,4	-0,3	5,0	8,5	0,6	0,1
MAI	6,7	4,5	4,1	2,2	6,9	9,2	-2,5	-2,6
JUNI	6,2	3,8	3,4	3,5	6,8	11,1	5,4	6,7
JULI	6,1	4,4	4,0	-0,8	2,6	6,8	0,1	0,1
AUGUST	6,3	4,9	4,8	7,0	10,7	9,4	7,1	7,3
SEPTEMBER	6,3	4,9	4,9	4,3	7,7	10,8	11,4	11,6

\*) ERGEBNISSE DER ZUR BAUBERICHTERSTATTUNG MELDEPFLICHTIGEN BETRIEBE (S. ERLAEUTERUNGEN).

BAUBERICHTERSTATTUNG

2 AUSBAUGEWERBE

2.3 BESCHAFTIGTE UND UMSATZ \*)

INSTALLATION VON HEIZUNGS-, LUEFTUNGS-, KLIMA- UND GESUNDHEITSTECHNISCHEN ANLAGEN (SYPRO-NR. 7640)

ZEITRAUM	BETRIEBE INSGESAMT	BESCHAFTIGTE		GELEISTETE ARBEITS- STUNDEN 1 000 STD.	BRUTTO- LOHN- SUMME	BRUTTO- GEHALT- SUMME	GESAMT- UMSATZ	DAR. BAUGEWERB- LICHER UMSATZ
		INSGESAMT	DAR.					
			ANZAHL ARBEITER					
					MILL. DM			
NEUE LAENDER UND BERLIN-OST 1)								
1992 JAN.-SEPT.	221	17 536	13 888	17 101	302,8	104,0	1 484,4	1 401,9
1993 JAN.-SEPT.	403	23 770	19 015	24 009	464,1	154,7	2 194,8	2 093,9
1991 SEPTEMBER	161	15 819	12 162	1 695	26,2	8,9	141,5	129,7
OKTOBER	185	16 356	12 799	1 925	31,5	9,3	157,2	143,5
NOVEMBER	190	16 611	13 009	1 861	33,4	9,9	191,3	178,9
DEZEMBER	196	16 865	13 239	1 568	31,9	11,2	250,4	236,5
1992 JANUAR	205	17 141	13 611	1 954	31,7	9,8	107,8	98,2
FEBRUAR	210	17 379	13 726	1 857	30,2	10,5	125,4	116,5
MAERZ	214	17 436	13 847	1 986	32,0	10,9	159,2	147,6
APRIL	219	17 431	13 800	1 855	32,5	11,2	149,8	141,0
MAI	223	17 421	13 786	1 751	32,0	11,5	148,6	140,3
JUNI	226	17 460	13 779	1 896	35,2	12,3	185,9	178,6
JULI	230	17 497	13 799	1 907	37,2	12,9	182,4	174,8
AUGUST	228	17 861	14 176	1 788	35,0	12,4	214,0	205,6
SEPTEMBER	231	18 201	14 471	2 107	36,9	12,4	211,3	199,3
OKTOBER	319	20 603	16 432	2 469	44,1	13,9	270,1	259,8
NOVEMBER	334	21 240	16 975	2 407	48,1	17,1	292,1	281,2
DEZEMBER	347	21 548	17 276	2 106	48,2	15,8	435,8	423,1
1993 JANUAR	368	22 332	17 842	2 377	44,5	15,3	125,3	119,9
FEBRUAR	383	22 734	18 186	2 375	43,9	15,6	176,8	167,3
MAERZ	391	22 953	18 326	2 724	49,8	16,0	238,3	227,0
APRIL	404	23 412	18 619	2 566	49,0	16,6	214,2	204,0
MAI	410	23 628	18 805	2 436	49,4	17,2	231,3	220,8
JUNI	411	23 903	19 053	2 842	54,9	18,2	289,2	275,6
JULI	418	24 384	19 488	2 766	56,5	18,8	283,7	269,5
AUGUST	424	25 046	20 209	2 772	57,6	18,6	302,9	290,5
SEPTEMBER	421	25 542	20 609	3 091	58,6	18,3	333,1	319,1
VERAENDERUNG GEGEN VORMONAT IN %								
1991 SEPTEMBER	1,3	4,5	5,3	11,3	2,8	3,5	18,3	20,3
OKTOBER	14,9	3,4	5,2	13,6	20,2	3,6	11,1	10,7
NOVEMBER	2,7	1,6	1,6	-3,3	5,9	7,2	21,7	24,6
DEZEMBER	3,2	1,5	1,8	-15,7	-4,4	13,0	30,9	32,2
1992 JANUAR	4,6	1,6	2,8	24,6	-0,4	-12,6	-56,9	-58,5
FEBRUAR	2,4	1,4	0,8	-5,0	-4,7	7,4	16,3	18,7
MAERZ	1,9	0,3	0,9	6,9	5,7	3,3	26,9	26,7
APRIL	2,3	0,0	-0,3	-5,6	1,7	3,1	-5,9	-4,5
MAI	1,8	-0,1	-0,1	-5,6	-1,7	2,8	-0,8	-0,5
JUNI	1,3	0,2	-0,1	8,3	10,2	6,9	25,1	27,3
JULI	1,8	0,2	0,1	0,6	5,6	6,1	-1,9	-2,2
AUGUST	-0,9	2,1	2,7	-6,2	-5,7	-3,8	17,3	17,7
SEPTEMBER	1,3	1,9	2,1	17,8	5,4	-0,4	-1,2	-3,1
OKTOBER	38,1	13,2	13,6	17,2	19,5	12,2	27,8	30,3
NOVEMBER	4,7	3,1	3,3	-2,5	8,9	23,2	8,2	8,3
DEZEMBER	3,9	1,5	1,8	-12,5	0,2	-7,5	49,2	50,4
1993 JANUAR	6,1	3,6	3,3	12,9	-7,6	-3,2	-71,3	-71,7
FEBRUAR	4,1	1,8	1,9	-0,1	-1,3	2,0	41,1	39,6
MAERZ	2,1	1,0	0,8	14,7	13,4	2,3	34,8	35,7
APRIL	3,3	2,0	1,6	-5,8	-1,6	3,9	-10,1	-10,1
MAI	1,5	0,9	1,0	-2,7	0,8	3,2	8,0	8,2
JUNI	0,2	1,2	1,3	13,9	11,2	6,2	25,0	24,8
JULI	1,7	2,0	2,3	-2,7	2,9	3,3	-1,9	-2,2
AUGUST	1,4	2,7	3,7	0,2	1,8	-1,1	6,8	7,8
SEPTEMBER	-0,7	2,0	2,0	11,5	1,8	-1,6	10,0	9,8
VERAENDERUNG GEGEN VORJAHRESZEITRAUM IN %								
1993 JAN.-SEPT.	82,8	35,5	36,9	40,4	53,3	48,8	47,9	49,4
1992 SEPTEMBER	43,5	15,1	19,0	24,3	40,9	38,8	49,4	53,7
OKTOBER	72,4	26,0	28,4	28,3	40,1	50,2	71,8	81,0
NOVEMBER	75,8	27,9	30,5	29,3	44,1	72,6	52,7	57,2
DEZEMBER	77,0	27,8	30,5	34,3	51,1	41,3	74,0	78,9
1993 JANUAR	79,5	30,3	31,1	21,6	40,1	56,6	16,2	22,1
FEBRUAR	82,4	30,8	32,5	27,9	45,2	48,6	41,0	43,6
MAERZ	82,7	31,6	32,3	37,2	55,7	47,2	49,7	53,8
APRIL	84,5	34,3	34,9	38,3	50,7	49,3	43,0	44,7
MAI	83,9	35,6	36,4	42,5	54,5	48,9	55,7	57,4
JUNI	81,9	36,9	38,3	49,9	56,0	48,0	55,6	54,3
JULI	81,7	39,4	41,2	45,0	52,0	45,4	55,5	54,2
AUGUST	86,0	40,2	42,6	55,0	64,1	49,6	41,6	41,3
SEPTEMBER	82,3	40,3	42,4	46,7	58,6	47,7	57,6	60,1

\*) ERGEBNISSE DER ZUR BAUBERICHTERSTATTUNG MELDEPFLICHTIGEN BETRIEBE (S. ERLAEUTERUNGEN).  
1) SIEHE HINWEIS ZU DEN BAUBERICHTERSTATTUNGEN IN DEN NEUEN LAENDERN UND BERLIN-OST, S.6,7.

BAUBERICHTERSTATTUNG  
2 AUSBAUGEWERBE  
2.4 BESCHAEFTIGTE UND UMSATZ NACH LAENDERN \*)

ZEITRAUM	BETRIEBE INSGESAMT	BESCHAEFTIGTE		GELEISTETE ARBEITS- STUNDEN	BRUTTO- LOHN- SUMME	BRUTTO- GEHALT- SUMME	GESAMT- UMSATZ	DAR. BAUGEWERB- LICHER UMSATZ
		INSGESAMT	DAR.					
			ANZAHL					
				1 000 STD.	MILL. DM			
DEUTSCHLAND								
1992 SEPTEMBER	6 974	316 363	254 405	37 034	849,0	269,1	3 793,7	3 604,8
1993 AUGUST	7 785	341 172	274 755	37 463	956,3	309,1	3 926,5	3 743,3
SEPTEMBER	7 777	344 786	277 794	40 310	950,5	308,0	4 319,9	4 123,8
FRUEHERES BUNDESGBIET								
1992 SEPTEMBER	5 751	246 338	196 469	28 618	705,7	229,5	3 177,2	3 034,7
1993 AUGUST	6 063	254 326	202 249	27 770	761,1	255,3	3 112,1	2 977,2
SEPTEMBER	6 056	256 360	203 982	29 569	752,1	254,7	3 409,1	3 266,7
NEUE LAENDER UND BERLIN-OST								
1992 SEPTEMBER	1 223	70 025	57 936	8 416	143,3	39,6	616,5	570,1
1993 AUGUST	1 722	86 846	72 506	9 693	195,2	53,8	814,4	766,1
SEPTEMBER	1 721	88 426	73 812	10 741	198,4	53,3	910,8	857,1
BADEN-WUERTTEMBERG								
1992 SEPTEMBER	811	36 400	28 596	3 920	111,8	38,0	486,6	459,3
1993 AUGUST	831	37 257	29 212	3 629	117,9	40,4	467,5	445,0
SEPTEMBER	831	37 259	29 191	4 032	116,9	40,5	488,9	465,4
BAYERN								
1992 SEPTEMBER	1 206	53 023	41 940	6 046	143,4	48,5	681,9	653,6
1993 AUGUST	1 265	53 982	42 546	5 656	156,9	52,9	662,5	634,9
SEPTEMBER	1 265	55 449	43 764	6 315	153,5	54,0	744,3	715,4
BERLIN								
1992 SEPTEMBER	473	24 306	19 934	2 741	70,4	20,4	287,7	282,4
1993 AUGUST	545	25 538	21 053	2 844	78,5	23,9	280,6	276,1
SEPTEMBER	548	26 218	21 683	3 037	80,3	23,9	301,4	296,6
BRANDENBURG								
1992 SEPTEMBER	156	8 265	6 790	990	16,7	4,7	75,5	70,5
1993 AUGUST	203	9 994	8 363	1 156	22,2	6,2	96,6	91,2
SEPTEMBER	202	10 032	8 392	1 228	22,4	6,1	106,4	100,2
BREMEN								
1992 SEPTEMBER	76	3 777	2 973	444	10,9	3,4	51,3	48,1
1993 AUGUST	74	3 703	2 875	422	11,3	3,7	47,1	41,7
SEPTEMBER	74	3 685	2 834	425	11,3	3,9	48,8	43,3
HAMBURG								
1992 SEPTEMBER	239	9 672	7 583	1 126	31,0	10,6	135,9	134,5
1993 AUGUST	245	9 730	7 679	1 088	33,5	11,6	122,0	120,4
SEPTEMBER	245	9 767	7 721	1 106	32,1	11,6	156,6	155,2
HESSEN								
1992 SEPTEMBER	539	23 717	18 587	2 732	64,7	25,5	343,7	319,6
1993 AUGUST	625	25 583	20 128	2 693	73,9	28,1	347,3	324,7
SEPTEMBER	620	25 710	20 251	2 891	72,2	28,4	346,8	323,2
MECKLENBURG-VORPOMMERN								
1992 SEPTEMBER	122	6 250	5 295	771	12,7	3,1	51,2	47,9
1993 AUGUST	165	7 429	6 351	878	16,6	4,0	70,5	67,7
SEPTEMBER	165	7 479	6 337	941	16,6	3,9	81,9	78,8

\*) ERGEBNISSE ZUR BAUBERICHTERSTATTUNG MELDEPFLICHTIGER BETRIEBE (S. ERLAEUTERUNGEN).

BAUBERICHTERSTATTUNG  
2 AUSBAUGEWERBE  
2.4 BESCHAEFTIGTE UND UMSATZ NACH LAENDERN \*)

ZEITRAUM	BETRIEBE INSGESAMT	BESCHAEFTIGTE		GELEISTETE ARBEITS- STUNDEN	BRUTTO- LOHN- SUMME	BRUTTO- GEHALT- SUMME	GESAMT- UMSATZ	DAR. BAUGEWERB- LICHER UMSATZ	
		INSGESAMT	DAR.						
			ANZAHL						ARBEITER
				1 000 STD.	MILL. DM				
NIEDERSACHSEN									
1992 SEPTEMBER	618	24 943	20 518	3 089	68,8	18,0	291,6	278,3	
1993 AUGUST	663	25 962	21 330	3 122	73,9	20,2	314,9	300,5	
1993 SEPTEMBER	663	26 079	21 417	3 203	74,4	20,4	319,6	304,0	
NORDRHEIN-WESTFALEN									
1992 SEPTEMBER	1 322	54 091	43 190	6 461	158,8	51,1	683,1	655,1	
1993 AUGUST	1 368	55 986	44 467	6 420	169,2	58,7	673,4	647,2	
1993 SEPTEMBER	1 365	55 757	44 326	6 619	166,4	56,7	800,4	771,7	
RHEINLAND-PFALZ									
1992 SEPTEMBER	231	9 875	7 887	1 185	26,3	8,4	126,2	122,1	
1993 AUGUST	228	9 856	7 809	1 091	26,4	9,2	115,4	111,7	
1993 SEPTEMBER	227	9 882	7 795	1 120	25,7	9,0	108,0	104,1	
SAARLAND									
1992 SEPTEMBER	80	3 246	2 536	390	8,6	3,3	35,7	33,0	
1993 AUGUST	84	3 502	2 728	403	9,4	3,6	38,8	37,2	
1993 SEPTEMBER	84	3 509	2 740	422	9,5	3,6	40,5	38,3	
SACHSEN									
1992 SEPTEMBER	332	21 505	17 675	2 535	43,1	12,6	185,3	170,1	
1993 AUGUST	444	25 958	21 518	2 783	57,0	16,4	240,4	222,8	
1993 SEPTEMBER	445	26 282	21 795	3 131	57,3	16,4	266,6	247,6	
SACHSEN-ANHALT									
1992 SEPTEMBER	241	13 710	11 425	1 737	27,8	7,4	121,0	109,7	
1993 AUGUST	381	18 248	15 283	2 110	40,2	10,7	171,5	162,1	
1993 SEPTEMBER	380	18 805	15 778	2 395	42,0	10,6	199,2	187,6	
SCHLESWIG-HOLSTEIN									
1992 SEPTEMBER	258	9 641	7 892	1 175	25,4	6,8	112,8	106,2	
1993 AUGUST	273	10 142	8 163	1 174	27,8	7,9	111,6	105,2	
1993 SEPTEMBER	272	10 192	8 189	1 221	28,0	7,8	124,9	118,8	
THUERINGEN									
1992 SEPTEMBER	270	13 942	11 684	1 692	28,4	7,2	124,3	114,3	
1993 AUGUST	391	18 302	15 250	1 994	41,4	11,3	166,4	155,0	
1993 SEPTEMBER	391	18 681	15 580	2 224	41,8	11,1	185,6	173,7	

\*) ERGEBNISSE ZUR BAUBERICHTERSTATTUNG MELDEPFLICHTIGER BETRIEBE (S. ERLAEUTERUNGEN).



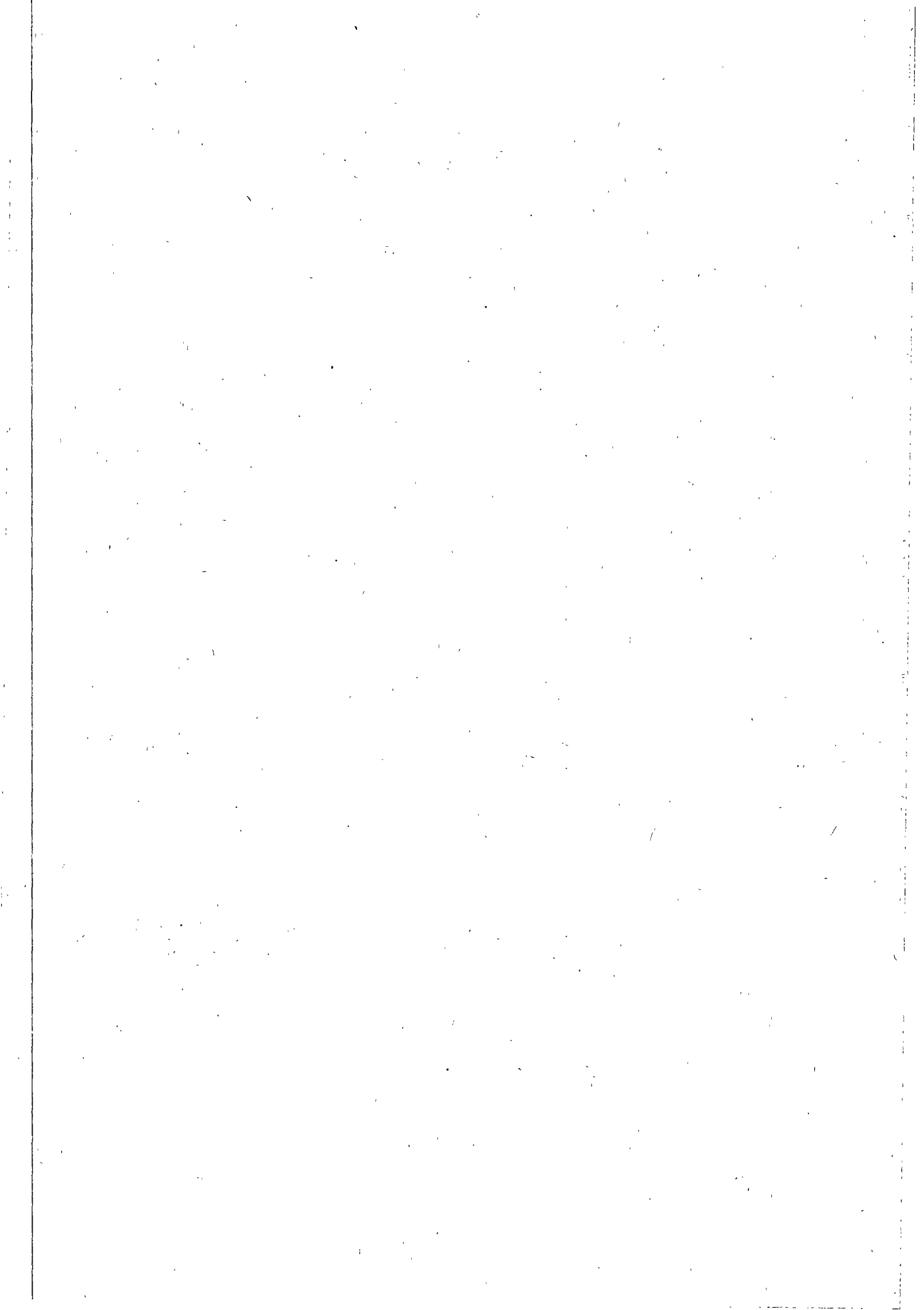

BAUTAETIGKEIT  
 1 LANGFRISTIGE UEBERSICHTEN  
 1.1 BAUGENEHMIGUNGEN  
 1.1.1 HOCHBAU INSGESAMT

FUEHRES BUNDESGBIET

JAHR	ERRICHTUNG NEUER GEBAEUDE													WOHNUNGEN INS- GESAMT 2)	
	WOHNGBAEUDE 1)							NICHTWOHNGBAEUDE							
	GE- BAEUE	RAUM- INHALT	WOHNUNGEN		WOHN- FLAECHE	NUTZ- FLAECHE	VERAN- SCHLAGTE KOSTEN DES BAUWERKES	GE- BAEUE	RAUM- INHALT	WOH- NUNGEN	WOHN- FLAECHE	NUTZ- FLAECHE	VERAN- SCHLAGTE KOSTEN DES BAUWERKES		
			ZU- SAMMEN	IN GEBAEUDEN 3) MIT...WOHNUNGEN											
	ANZAHL	1000 M3	ANZAHL	ANZAHL		1000 M2	MILL. DM	ANZAHL	1000 M3	ANZAHL	1000 M2	MILL. DM	ANZAHL		
				1	0.2	3	0.M.								
1982	131574	165352	305476	150953	148636	27356	3494	51112.4	31810	140548	8632	724	23708	28266.5	335007
1983	163880	202712	384859	185279	192489	33779	4648	64765.6	38580	161775	10383	876	27662	32387.0	419655
1984	135869	159632	308923	152363	149268	26832	3720	51994.2	30085	119599	7119	587	20103	23867.8	336080
1985	115823	125018	225667	131940	89495	20681	3099	40649.6	30011	127915	6590	553	21255	25107.9	252248
1986	115999	116709	195711	132251	60664	19081	2944	37964.3	30209	140296	6450	523	23082	28532.7	219205
1987	109451	107700	169566	116809	51513	17467	2863	35442.4	30441	144392	5493	469	23785	29567.7	190696
1988	120931	120721	191233	128251	61040	19740	3312	40058.1	32019	155050	6140	621	25621	33710.4	214252
1989	136255	145684	245642	141056	101044	24363	4958	49804.7	33510	174512	7106	616	28714	35236.4	276042
1990	152957	181361	331652	154932	172171	31063	5742	63377.8	34849	189034	8448	711	31176	41253.4	391430
1991	142234	179517	340639	140786	192589	30835	6094	65932.6	35102	192540	9211	748	31677	44106.3	400607
1992P	167910	204853	394093	166224	228946	35132	7011	79468.8	33913	184747	10073	820	30780	47862.0	458807

1.1.2 FERTIGTEILBAU \*)

JAHR	WOHNGBAEUDE 1)							NICHTWOHNGBAEUDE						WOHNUNGEN INS- GESAMT		
	GE- BAEUE	RAUM- INHALT	WOHNUNGEN				WOHN- FLAECHE	VERAN- SCHLAGTE KOSTEN DES BAUWERKES	GE- BAEUE	RAUM- INHALT	NUTZ- FLAECHE	VERAN- SCHLAGTE KOSTEN DES BAUWERKES				
			ZU- SAMMEN	IN GEBAEUDEN MIT ... WOHNUNGEN 3)												
		ANZAHL	1000 M3	%	ANZAHL	%	ANZAHL	%	1000 M2	MILL. DM	ANZAHL	1000 M3	%		1000 M2	MILL. DM
				1	ODER 2	3	0. MEHR									
1982	13941	11659	7.1	20570	17779	11.8	2522	1.7	1930	3626.8	8452	56998	40.6	9076	8165.3	21252
1983	17861	14776	7.3	26468	22383	12.1	3919	2.0	2468	4793.2	10520	64524	39.9	10642	9639.7	27268
1984	14035	11360	7.1	21111	17648	11.6	3095	2.1	1943	3813.0	8817	51770	43.3	8264	7289.7	21599
1985	10576	8493	6.8	15083	13170	10.0	1703	1.9	1431	2862.1	8727	56812	44.4	8788	7667.0	15494
1986	10655	8492	7.3	14858	13272	10.0	1398	2.2	1420	2869.6	8491	59363	42.3	9347	8653.9	15219
1987	8965	6949	6.5	10801	10013	8.6	733	1.4	1144	2387.4	8512	59789	41.4	9448	8943.8	11150
1988	9449	7403	6.1	11397	10458	8.2	720	1.2	1231	2561.1	8959	67700	43.7	10495	9861.8	11784
1989	8925	7392	5.1	11765	10044	7.1	1280	1.9	1245	2609.6	9532	76956	44.1	11730	10986.1	12250
1990	9995	8870	4.9	15483	11247	7.3	3701	2.1	1522	3227.6	9971	84563	44.7	12857	12851.3	18028
1991	9914	8681	4.8	14990	11329	8.0	2989	1.5	1504	3285.1	10647	89026	46.2	13688	14336.5	15766
1992P	10549	9417	4.6	16313	12083	7.7	3205	1.4	1630	3746.9	9632	74258	40.2	11734	13361.7	16912

1.1.3 DURCHSCHNITTLLICHE KOSTEN NEUERRICHTETER GEBAEUDE \*\*)

JAHR	WOHNGBAEUDE 1)						NICHTWOHNGBAEUDE							
	INSGESAMT		DARUNTER MIT ... WOHNUNGEN 3)				INSGESAMT		ANSTALTS- GEBAEUDE		BUERO-UND VERWAL- TUNGSGEBAEUDE		NICHTLANDWIRTSCHL. BETRIEBSGEBAEUDE	
			1	ODER 2	3 ODER MEHR				DM/M3	DM/M2	DM/M3	DM/M2	DM/M3	DM/M2
	DM/M3	DM/M2	DM/M3	DM/M2	DM/M3	DM/M2	DM/M3	DM/M2	DM/M3	DM/M2	DM/M3	DM/M2	DM/M3	DM/M2
1982	309	1878	303	1975	319	1695	201	1192	615	2654	367	2053	159	972
1983	319	1925	314	2024	328	1748	200	1171	549	3092	378	2086	167	1010
1984	326	1944	320	2031	334	1776	200	1187	543	2809	390	2197	163	1005
1985	325	1971	321	2029	334	1807	196	1181	521	2612	389	2203	156	973
1986	325	1998	322	2029	336	1837	203	1236	487	2561	375	2179	161	1008
1987	329	2038	325	2068	341	1859	205	1243	513	2694	397	2259	163	1022
1988	332	2035	328	2072	347	1873	217	1316	600	3105	415	2353	167	1042
1989	340	2048	340	2129	340	1817	202	1227	620	2689	370	1943	164	1046
1990	349	2051	346	2143	354	1875	218	1323	523	2688	409	2216	169	1076
1991	367	2153	361	2249	376	1993	229	1392	636	3687	388	2104	176	1117
1992P	388	2277	381	2372	397	2119	259	1555	598	2973	437	2418	191	1205

1.2 BAUFERTIGSTELLUNGEN

JAHR	ERRICHTUNG NEUER GEBAEUDE													WOHNUNGEN INS- GESAMT 2)	
	WOHNGBAEUDE 4)							NICHTWOHNGBAEUDE							
	GE- BAEUE	RAUM- INHALT	WOHNUNGEN		WOHN- FLAECHE	NUTZ- FLAECHE	VERAN- SCHLAGTE KOSTEN DES BAUWERKES	GE- BAEUE	RAUM- INHALT	WOH- NUNGEN	WOHN- FLAECHE	NUTZ- FLAECHE	VERAN- SCHLAGTE KOSTEN DES BAUWERKES		
			ZU- SAMMEN	IN GEBAEUDEN 3) MIT...WOHNUNGEN											
	ANZAHL	1000 M3	ANZAHL	ANZAHL		1000 M2	MILL. DM	ANZAHL	1000 M3	ANZAHL	1000 M2	MILL. DM	ANZAHL		
1982	159870	184821	315336	188958	126378	30342	3382	51016.7	35259	160532	13192	925	26683	29851.6	347002
1983	144225	173681	312217	167074	139641	28719	3470	51832.8	35031	147639	8631	741	24912	26965.5	340781
1984	155277	193817	366816	175987	183458	32352	4284	60684.9	34315	150794	9926	809	25586	30066.0	393373
1985	132403	154283	294438	151736	128176	25589	3541	49317.6	29974	123491	7444	630	20965	25426.4	312053
1986	120861	130281	227721	141425	83718	21412	3153	41867.5	28611	122388	5967	516	20244	23372.3	251940
1987	111727	116073	196112	125109	67589	18946	2872	37645.2	28296	124613	5282	448	20766	24734.1	217343
1988	114729	115063	186191	123979	60160	18693	2991	37579.9	30188	146615	6055	514	23761	31264.3	208621
1989	132474	133815	214438	140840	71621	21872	3738	44122.8	30955	148460	6118	526	24537	29339.0	238617
1990	123026	131641	224080	127349	93693	22066	3843	43954.0	30845	156048	6369	545	25495	31300.7	256488
1991	131271	160529	268931	133800	130341	25609	4800	51487.5	31680	167118	7020	592	27472	35325.3	314508
1992P	138490	171358	322128	137377	179253	29406	5644	62036.5	32553	174888	8408	674	28773	38773.3	374606

\*) NUR ERRICHTUNG NEUER GEBAEUDE - DIE %-ANGABEN SIND ANTEILE AN HOCHBAU INSGESAMT.

\*\*) VERANSCHLAGTE KOSTEN DES BAUWERKES JE M3 RAUMINHALT UND JE M2 WOHNFLAECHE IN WOHNGBAEUDEN BZW. NUTZFLAECHE IN NICHTWOHNGBAEUDEN ZUM ZEITPUNKT DER BAUGENEHMIGUNG.

1) AB 1979 EINSCHL. WOHNHEIME.

2) EINSCHL. BAUMASSNAHMEN AN BESTEHENDEN GEBAEUDEN.

3) DHNE WOHNHEIME.

4) AB 1983 EINSCHL. WOHNHEIME.

BAUTAETIGKEIT  
2 BAUGENEHMIGUNGEN  
2.1 MONATLICHE ENTWICKLUNG

FRUEHERES BUNDESGBIET

MONAT	INSGESAMT (EINSCHL. BAUMASSNAHMEN AN BESTEHENDEN GEBAEUDEN) *)							
	GEBAEUDE/ BAUMASS- NAHMEN	NUTZ- FLAECHE	WOHNUNGEN		SONST. WOHNEINHEITEN		WOHN- RAEUME	VERANSCHLAGTE KOSTEN DES BAUWERKES
			INS- GESAMT	WOHN- FLAECHE	INS- GESAMT	WOHN- FLAECHE		
	ANZAHL	1 000 M2	ANZAHL	1 000 M2	ANZAHL	1 000 M2	ANZAHL	1 000 DM
WOHN- UND NICHTWOHNGBAEUDE								
1991 SEPTEMBER	22 035	3 530	33 207	3 041	673	19	143 713	10 511 305
OKTOBER	23 329	3 838	35 718	3 259	502	17	153 976	12 245 458
NOVEMBER	19 598	3 460	32 400	2 848	869	28	135 794	10 191 169
DEZEMBER	18 309	3 273	33 026	2 825	784	34	135 627	10 539 577
1992 JANUAR	19 116	2 986	31 125	2 800	1 085	25	132 531	10 178 595
FEBRUAR	17 597	2 539	28 187	2 577	551	17	121 547	9 094 455
MAERZ	24 440	3 656	40 412	3 675	1 320	47	173 635	12 760 586
APRIL	20 901	3 473	33 254	3 082	809	22	146 349	12 222 824
MAI	25 902	3 486	40 663	3 783	369	13	177 962	12 863 659
JUNI	25 989	3 858	40 518	3 721	1 127	41	175 171	13 427 685
JULI	28 338	4 263	43 561	3 988	832	38	188 300	14 894 613
AUGUST	25 056	3 706	40 814	3 701	227	11	174 750	13 172 982
SEPTEMBER	24 015	3 423	40 254	3 584	698	32	168 922	12 765 627
OKTOBER	24 271	3 845	40 965	3 609	605	20	171 339	13 516 861
NOVEMBER	21 499	3 486	38 919	3 332	796	32	158 454	12 332 758
DEZEMBER	20 097	3 127	40 135	3 324	543	20	158 747	12 082 642
1993 JANUAR	17 840	2 520	31 859	2 714	199	18	128 842	9 996 998
FEBRUAR	18 786	2 544	31 844	2 837	264	14	133 941	10 156 587
MAERZ	25 922	3 497	44 865	4 019	1 080	31	188 705	14 185 004
APRIL	24 394	3 177	40 500	3 707	1 014	45	175 855	13 197 028
MAI	25 831	3 341	45 068	4 056	704	24	191 250	13 696 672
JUNI	29 408	3 553	49 831	4 544	924	32	214 015	15 169 984
JULI	28 199	3 632	48 175	4 342	812	36	205 829	15 227 283
AUGUST	27 568	3 275	47 170	4 281	752	25	203 267	14 702 765
SEPTEMBER	26 687	3 361	47 552	4 254	433	20	201 079	14 460 346
WOHNGBAEUDE								
1991 SEPTEMBER	17 345	444	32 334	2 972	531	14	140 615	6 320 525
OKTOBER	18 293	474	34 755	3 181	414	15	150 647	7 136 858
NOVEMBER	15 278	404	31 504	2 774	816	27	132 509	5 914 392
DEZEMBER	14 344	400	31 844	2 742	783	34	131 872	5 959 800
1992 JANUAR	15 134	411	30 186	2 731	1 093	24	129 433	6 058 036
FEBRUAR	14 047	378	27 295	2 508	555	17	118 474	5 542 419
MAERZ	19 966	559	39 227	3 582	1 200	45	169 461	7 980 445
APRIL	16 908	459	32 332	3 008	678	19	142 953	6 966 182
MAI	21 330	606	39 678	3 706	320	12	174 482	8 216 497
JUNI	21 271	570	39 662	3 648	897	32	171 808	8 171 048
JULI	22 887	559	42 350	3 894	814	37	184 252	8 796 666
AUGUST	20 365	519	39 522	3 606	196	10	170 507	8 273 060
SEPTEMBER	19 427	524	39 107	3 495	538	28	164 932	7 938 203
OKTOBER	19 613	527	40 044	3 533	523	18	167 956	7 997 502
NOVEMBER	17 055	491	37 761	3 244	701	29	154 451	7 378 404
DEZEMBER	16 200	506	38 968	3 239	501	19	154 915	7 364 208
1993 JANUAR	14 393	414	30 969	2 650	198	18	126 074	6 224 680
FEBRUAR	15 453	444	31 145	2 781	258	13	131 532	6 466 226
MAERZ	21 729	658	43 720	3 930	971	27	184 619	9 273 568
APRIL	20 391	685	39 104	3 616	879	42	171 477	8 790 464
MAI	21 689	641	44 088	3 979	528	20	187 695	9 261 104
JUNI	24 698	672	48 614	4 453	796	28	209 810	10 398 481
JULI	23 474	701	46 907	4 245	862	37	201 524	10 162 139
AUGUST	23 086	680	45 918	4 167	597	22	198 833	9 926 809
SEPTEMBER	22 201	636	45 867	4 140	354	18	195 761	9 824 658
NICHTWOHNGBAEUDE								
1991 SEPTEMBER	4 690	3 087	873	69	142	5	3 098	4 190 780
OKTOBER	5 036	3 364	963	78	88	2	3 329	5 108 600
NOVEMBER	4 320	3 056	896	74	53	1	3 225	4 276 777
DEZEMBER	3 965	2 873	1 182	84	1	0	3 755	4 579 777
1992 JANUAR	3 982	2 575	939	69	-8	0	3 098	4 120 499
FEBRUAR	3 550	2 161	892	69	-4	-	3 073	3 552 036
MAERZ	4 474	3 097	1 185	94	120	3	4 174	4 780 141
APRIL	3 993	3 015	922	75	131	3	3 396	5 256 642
MAI	4 572	2 880	985	78	49	2	3 480	4 647 162
JUNI	4 718	3 288	856	73	230	9	3 363	5 256 617
JULI	5 451	3 704	1 211	94	18	1	4 048	6 097 747
AUGUST	4 691	3 186	1 292	95	31	1	4 243	4 899 322
SEPTEMBER	4 588	2 898	1 147	90	160	4	3 930	4 827 424
OKTOBER	4 658	3 318	921	76	82	2	3 363	5 519 359
NOVEMBER	4 444	2 934	1 158	88	95	3	4 003	4 954 354
DEZEMBER	3 897	2 621	1 167	84	42	1	3 632	4 698 434
1993 JANUAR	3 447	2 106	890	64	1	0	2 768	3 772 318
FEBRUAR	3 333	2 099	699	56	6	1	2 409	3 690 361
MAERZ	4 193	2 839	1 145	89	109	4	4 086	4 911 436
APRIL	4 003	2 592	1 396	91	135	3	4 378	4 406 564
MAI	4 142	2 700	980	77	176	4	3 555	4 435 568
JUNI	4 710	2 881	1 217	91	128	4	4 205	4 761 503
JULI	4 725	2 931	1 268	97	-50	-1	4 305	5 065 144
AUGUST	4 482	2 595	1 252	94	155	3	4 434	4 775 956
SEPTEMBER	4 486	2 724	1 685	114	79	2	5 318	4 635 688

\*) DIE HIERIN ENTHALTENEN ERGEBNISSE FUER 1993 VON HAMBURG SIND VORLAEUFIG.

BAUTAETIGKEIT  
2 BAUGENEHMIGUNGEN  
2.1 MONATLICHE ENTWICKLUNG  
FRUEHERES BUNDESGBEIT

MONAT	ERRICHTUNG NEUER GEBAEUDE *)									
	GEBAEUDE	RAUM- INHALT	NUTZ- FLAECHE	WOHNUNGEN		SONST. WOHN-EINHEITEN		WOHN- RAEUME	VERANSCHL. KOSTEN DES BAUWERKES	
				INS- GESAMT	WOHN- FLAECHE	INS- GESAMT	WOHN- FLAECHE			
				ANZAHL	1 000 M2	ANZAHL	1 000 M2			
ANZAHL	1 000 M3	1 000 M2	ANZAHL	1 000 M2	ANZAHL	1 000 M2	ANZAHL	1 000 DM		
WOHN- UND NICHTWOHN- GEBAEUDE										
1991	SEPTEMBER	15 284	31 052	3 115	29 129	2 613	547	15	124 963	8 868 068
	OKTOBER	16 247	32 947	3 361	31 511	2 832	311	11	135 377	10 058 501
	NOVEMBER	13 434	29 429	3 072	28 647	2 476	758	23	119 220	8 643 025
	DEZEMBER	12 775	29 378	2 952	29 077	2 458	616	29	119 170	9 047 339
1992	JANUAR	13 058	26 722	2 671	27 159	2 407	997	22	115 455	8 590 173
	FEBRUAR	12 084	23 604	2 263	24 770	2 226	529	15	106 390	7 767 648
	MAERZ	17 450	34 898	3 308	36 157	3 227	960	35	154 073	10 973 308
	APRIL	14 406	30 970	3 184	29 293	2 668	761	22	128 350	10 460 560
	MAI	18 248	33 717	3 113	35 148	3 302	268	10	157 309	11 080 315
	JUNI	17 997	36 389	3 497	35 531	3 205	924	35	152 666	11 406 522
	JULI	19 331	38 062	3 761	38 006	3 415	547	26	163 125	12 722 337
	AUGUST	17 132	35 092	3 386	35 674	3 195	209	10	152 531	11 085 250
	SEPTEMBER	16 610	32 585	3 063	35 614	3 118	471	23	148 441	10 874 703
	OKTOBER	16 758	35 112	3 491	35 926	3 123	472	16	149 887	11 525 053
	NOVEMBER	14 776	32 091	3 203	34 448	2 904	723	29	139 841	10 529 008
	DEZEMBER	13 973	30 358	2 852	35 440	2 902	529	17	139 664	10 335 968
1993	JANUAR	12 146	24 281	2 224	27 735	2 341	197	14	111 752	8 176 935
	FEBRUAR	13 115	25 365	2 343	28 107	2 473	265	12	117 967	8 728 045
	MAERZ	18 467	34 710	3 186	40 149	3 535	907	25	167 657	12 286 359
	APRIL	17 082	31 748	2 933	36 026	3 226	824	37	155 010	11 182 481
	MAI	18 164	33 890	3 078	40 190	3 530	659	23	168 860	11 751 206
	JUNI	20 495	37 002	3 246	44 053	3 932	702	22	187 954	12 880 987
	JULI	19 479	36 698	3 307	42 612	3 761	881	37	180 673	13 081 282
	AUGUST	19 178	34 100	3 000	41 776	3 719	680	22	178 906	12 289 558
	SEPTEMBER	18 703	35 349	3 087	42 153	3 708	291	11	177 526	12 331 687
WOHN- GEBAEUDE										
1991	SEPTEMBER	12 244	14 950	509	28 399	2 556	476	12	122 401	5 488 683
	OKTOBER	13 014	16 129	545	30 800	2 771	272	10	132 770	6 108 642
	NOVEMBER	10 715	14 081	472	27 905	2 417	693	22	116 546	5 225 294
	DEZEMBER	10 269	13 880	458	28 166	2 395	616	29	116 268	5 264 029
1992	JANUAR	10 622	13 878	479	26 470	2 353	973	21	113 017	5 270 969
	FEBRUAR	9 893	12 727	431	24 081	2 171	466	14	103 844	4 868 311
	MAERZ	14 530	18 653	636	35 210	3 151	845	32	150 636	7 126 410
	APRIL	11 909	15 372	514	28 590	2 610	593	17	125 682	6 031 425
	MAI	15 276	19 087	666	35 352	3 239	232	9	154 396	7 289 227
	JUNI	14 893	18 574	649	34 876	3 148	699	26	149 974	7 130 481
	JULI	15 815	19 828	665	36 990	3 338	471	24	159 637	7 692 779
	AUGUST	14 175	18 263	610	34 581	3 114	183	10	148 876	7 102 076
	SEPTEMBER	13 630	17 800	603	34 665	3 045	309	19	145 126	6 977 288
	OKTOBER	13 748	17 850	616	35 165	3 059	397	15	147 007	7 027 630
	NOVEMBER	11 931	16 424	563	33 622	2 842	535	24	136 751	6 472 469
	DEZEMBER	11 488	16 387	580	34 491	2 834	511	17	136 538	6 479 732
1993	JANUAR	10 013	13 464	482	27 011	2 290	167	13	109 450	5 316 289
	FEBRUAR	11 021	14 227	500	27 623	2 432	233	11	116 090	5 701 030
	MAERZ	15 803	20 444	740	39 207	3 461	806	22	164 183	8 257 442
	APRIL	14 545	18 716	656	34 861	3 153	698	34	151 383	7 556 151
	MAI	15 445	20 259	723	39 409	3 470	494	20	166 016	8 133 412
	JUNI	17 482	22 601	756	43 064	3 859	560	18	184 460	9 071 734
	JULI	16 448	21 641	775	41 571	3 684	855	36	177 120	8 908 622
	AUGUST	16 314	21 396	766	40 798	3 647	520	19	175 407	8 659 289
	SEPTEMBER	15 829	20 935	715	40 754	3 617	204	9	173 140	8 603 410
NICHTWOHN- GEBAEUDE										
1991	SEPTEMBER	3 040	16 102	2 607	730	57	71	3	2 562	3 379 385
	OKTOBER	3 233	16 818	2 816	711	61	39	1	2 607	3 949 859
	NOVEMBER	2 719	15 348	2 600	742	60	65	2	2 674	3 417 731
	DEZEMBER	2 506	15 498	2 495	911	63	-	-	2 902	3 783 310
1992	JANUAR	2 436	12 844	2 192	689	54	24	1	2 438	3 319 204
	FEBRUAR	2 191	10 877	1 831	689	55	63	1	2 546	2 899 337
	MAERZ	2 920	16 245	2 673	947	76	115	3	3 437	3 846 898
	APRIL	2 497	15 598	2 670	703	57	168	5	2 668	4 429 135
	MAI	2 972	14 630	2 447	796	63	36	1	2 913	3 771 088
	JUNI	3 104	17 815	2 848	655	57	225	9	2 692	4 276 041
	JULI	3 516	18 234	3 096	1 016	77	76	2	3 498	5 029 558
	AUGUST	2 957	16 829	2 775	1 093	81	26	1	3 655	3 983 174
	SEPTEMBER	2 980	14 785	2 461	949	73	162	4	3 315	3 897 415
	OKTOBER	3 010	17 252	2 875	761	63	75	2	2 880	4 497 423
	NOVEMBER	2 845	15 667	2 640	826	62	188	5	3 030	4 056 539
	DEZEMBER	2 485	13 971	2 272	949	68	18	0	3 126	3 856 236
1993	JANUAR	2 133	10 817	1 741	724	51	30	1	2 302	2 861 646
	FEBRUAR	2 094	11 138	1 843	484	42	32	1	1 877	3 027 015
	MAERZ	2 664	14 266	2 446	942	75	101	3	3 474	4 028 917
	APRIL	2 537	13 032	2 277	1 165	73	126	2	3 627	3 626 330
	MAI	2 719	13 631	2 355	781	60	165	4	2 844	3 617 794
	JUNI	3 013	14 401	2 490	989	73	142	4	3 494	3 789 253
	JULI	3 031	15 057	2 532	1 041	78	26	1	3 553	4 172 660
	AUGUST	2 864	12 704	2 234	978	72	160	3	3 499	3 630 269
	SEPTEMBER	2 874	14 414	2 372	1 399	91	87	2	4 386	3 728 277

\*) DIE HIERIN ENTHALTENEN ERGEBNISSE FUER 1993 VON HAMBURG SIND VORLAEUFIG.

BAUTAETIGKEIT  
2 BAUGENEHMIGUNGEN  
2.1 MONATLICHE ENTWICKLUNG  
FRUEHERES BUNDESGBIET

MONAT	INSGESAMT (EINSCHL. BAUMASSNAHMEN AN BESTEHENDEN GEBAEUDEN) *)							VERANSCHLAGTE KOSTEN DES BAUWERKES 1 000 DM	
	GEBAEUDE/ BAUMASS- NAHMEN	NUTZ- FLAECHE	WOHNUNGEN		SONST. WOHN-EINHEITEN		WOHN- RAEUME		
			INS- GESAMT	WOHN- FLAECHE	INS- GESAMT	WOHN- FLAECHE			
ANZAHL	1 000 M2	ANZAHL	1 000 M2	ANZAHL	1 000 M2	ANZAHL			
VON DEN NICHTWOHNGBAEUDEN WAREN: OFFENTLICHE BAUHERREN									
1991	SEPTEMBER	639	316	38	3	90	3	192	881 728
	OKTOBER	725	456	52	4	53	1	219	1 274 693
	NOVEMBER	588	352	69	5	52	1	263	1 036 712
	DEZEMBER	563	295	44	3	1	0	127	1 065 748
1992	JANUAR	572	353	54	2	24	1	126	1 015 744
	FEBRUAR	505	270	55	4	63	1	206	921 111
	MAERZ	604	374	91	4	144	4	387	1 079 153
	APRIL	538	288	26	3	-5	-1	108	920 773
	MAI	539	368	123	5	15	0	249	1 209 503
	JUNI	630	351	53	3	225	9	392	1 037 803
	JULI	704	395	30	2	22	0	92	1 282 570
	AUGUST	687	392	62	4	26	1	190	1 254 237
	SEPTEMBER	611	308	55	3	98	2	257	1 038 165
	OKTOBER	689	352	55	4	81	2	274	1 009 202
	NOVEMBER	611	359	60	4	79	3	227	1 122 680
	DEZEMBER	631	360	179	6	18	0	374	1 382 113
1993	JANUAR	529	254	84	5	12	0	244	815 701
	FEBRUAR	470	325	50	2	7	1	137	1 126 769
	MAERZ	683	371	62	4	107	4	280	1 054 070
	APRIL	540	304	36	2	87	2	187	1 067 859
	MAI	588	358	72	6	161	3	422	1 064 944
	JUNI	653	366	30	2	-21	0	59	1 069 469
	JULI	645	376	104	6	-43	-1	263	1 132 131
	AUGUST	621	350	90	5	23	1	263	1 078 664
	SEPTEMBER	641	324	153	8	79	2	402	1 042 523
NICHTOFFENTLICHE BAUHERREN									
1991	SEPTEMBER	4 051	2 771	835	67	52	1	2 906	3 309 052
	OKTOBER	4 311	2 908	911	74	35	1	3 110	3 833 907
	NOVEMBER	3 732	2 705	827	69	1	-	2 952	3 240 065
	DEZEMBER	3 402	2 578	1 138	80	-	-	3 628	3 514 029
1992	JANUAR	3 410	2 222	885	67	-32	-0	2 972	3 104 765
	FEBRUAR	3 045	1 891	837	66	-67	-1	2 867	2 630 925
	MAERZ	3 870	2 723	1 094	89	-24	-1	3 787	3 700 988
	APRIL	3 465	2 727	896	72	136	4	3 288	4 335 869
	MAI	4 033	2 512	862	73	34	1	3 231	3 437 659
	JUNI	4 088	2 937	803	70	5	0	2 971	4 218 814
	JULI	4 747	3 309	1 181	92	-4	1	3 956	4 815 177
	AUGUST	4 024	2 784	1 230	92	5	0	4 053	3 645 685
	SEPTEMBER	3 977	2 590	1 092	87	62	2	3 733	3 789 259
	OKTOBER	3 969	2 857	865	72	1	0	3 109	4 510 157
	NOVEMBER	3 833	2 635	1 098	85	18	0	3 776	3 831 674
	DEZEMBER	3 266	2 241	988	77	24	0	3 458	3 316 321
1993	JANUAR	2 918	1 851	806	58	-11	-0	2 524	2 956 617
	FEBRUAR	2 863	1 775	649	53	-1	-	2 272	2 583 592
	MAERZ	3 610	2 468	1 083	86	2	0	3 806	3 857 366
	APRIL	3 463	2 288	1 360	89	48	1	4 131	3 336 705
	MAI	3 554	2 342	908	72	15	1	3 133	3 370 624
	JUNI	4 057	2 515	1 187	89	149	4	4 146	3 692 034
	JULI	4 080	2 555	1 164	91	-7	-0	4 042	3 933 013
	AUGUST	3 861	2 244	1 162	90	132	3	4 171	3 697 292
	SEPTEMBER	3 845	2 400	1 532	106	-	-	4 916	3 593 165
AUSGEWAHLTE INFRASTRUKTURGEBAEUDE									
1991	SEPTEMBER	667	325	57	3	112	4	228	861 303
	OKTOBER	743	451	131	9	68	2	407	1 390 317
	NOVEMBER	660	354	120	8	52	1	416	1 064 022
	DEZEMBER	611	361	81	6	1	0	260	1 125 553
1992	JANUAR	607	366	90	3	-	0	146	1 038 191
	FEBRUAR	558	321	160	9	60	1	498	1 010 789
	MAERZ	655	415	85	4	135	3	309	1 110 740
	APRIL	596	361	73	5	49	1	263	1 054 097
	MAI	591	350	145	7	39	1	429	1 147 657
	JUNI	684	359	75	5	7	0	232	1 050 247
	JULI	759	465	138	8	96	2	437	1 176 090
	AUGUST	681	412	108	7	27	1	356	1 224 435
	SEPTEMBER	657	354	179	10	153	4	563	1 099 737
	OKTOBER	761	445	81	6	81	2	356	1 261 393
	NOVEMBER	651	439	196	10	86	3	636	1 199 473
	DEZEMBER	657	371	77	6	40	1	300	1 194 668
1993	JANUAR	568	301	70	5	1	-	183	859 765
	FEBRUAR	514	303	72	3	7	1	177	920 262
	MAERZ	623	365	98	6	100	3	398	1 061 249
	APRIL	548	347	182	10	134	3	594	1 135 153
	MAI	625	380	142	7	161	3	514	990 894
	JUNI	701	396	178	10	112	4	650	1 101 915
	JULI	689	395	162	10	26	1	492	1 188 015
	AUGUST	642	388	112	7	155	3	494	1 128 355
	SEPTEMBER	693	391	456	19	85	2	1 075	1 088 419

\*) DIE HIERIN ENTHALTENEN ERGEBNISSE FUER 1993 VON HAMBURG SIND VORLAEUFIG.

BAUTAETIGKEIT  
2 BAUGENEHMIGUNGEN  
2.1 MONATLICHE ENTWICKLUNG

FRUEHERES BUNDESGBIET

MONAT	ERRICHTUNG NEUER GEBAEUDE *)									
	GEBAEUDE	RAUM- INHALT	NUTZ- FLAECHE	WOHNUNGEN		SONST. WOHN-EINHEITEN		WOHN- RAEUME	VERANSCHL. KOSTEN DES BAUWERKES	
				INS- GESAMT	WOHN- FLAECHE	INS- GESAMT	WOHN- FLAECHE			
				ANZAHL	1 000 M2	ANZAHL	1 000 M2			ANZAHL
1991 SEPTEMBER	369	1 433	264	48	3	71	3	222	638 467	
OKTOBER	394	2 044	375	64	5	39	1	252	933 290	
NOVEMBER	330	1 596	286	76	5	65	2	306	756 183	
DEZEMBER	308	1 419	228	78	4	-	-	165	766 077	
1992 JANUAR	296	1 560	295	21	2	24	1	111	780 132	
FEBRUAR	262	1 385	223	55	4	63	1	218	709 102	
MAERZ	351	1 685	311	71	5	115	3	369	778 107	
APRIL	277	1 324	235	38	3	32	1	188	654 306	
MAI	310	1 698	294	104	5	6	0	255	936 602	
JUNI	342	1 455	272	23	2	225	9	336	684 890	
JULI	375	1 753	310	48	4	6	0	195	1 004 057	
AUGUST	370	1 809	326	66	5	26	1	233	970 741	
SEPTEMBER	351	1 500	256	61	4	98	2	232	781 887	
OKTOBER	388	1 560	294	55	5	74	2	298	649 159	
NOVEMBER	355	1 582	299	80	6	173	5	438	830 239	
DEZEMBER	373	1 766	315	181	7	18	0	361	1 077 586	
1993 JANUAR	296	1 133	203	61	4	12	0	216	510 184	
FEBRUAR	242	1 908	285	50	4	32	1	215	898 598	
MAERZ	336	1 749	306	43	4	101	3	246	797 234	
APRIL	284	1 342	234	30	3	79	1	201	774 150	
MAI	326	1 663	301	70	5	161	3	417	814 824	
JUNI	342	1 635	282	33	3	-	-	119	712 793	
JULI	357	1 606	298	100	7	26	1	351	837 363	
AUGUST	347	1 527	286	75	5	28	1	264	717 248	
SEPTEMBER	348	1 626	256	119	6	85	2	326	728 705	
VON DEN NICHTWOHN- GEBAEUDEN WAREN: OEFFENTLICHE BAUHERREN										
1991 SEPTEMBER	2 671	14 668	2 343	682	54	-	-	2 340	2 740 918	
OKTOBER	2 839	14 776	2 442	647	55	-	-	2 355	3 016 569	
NOVEMBER	2 389	13 755	2 314	667	55	-	-	2 368	2 661 548	
DEZEMBER	2 198	14 078	2 266	833	60	-	-	2 737	3 017 233	
1992 JANUAR	2 140	11 285	1 896	668	52	-	-	2 327	2 539 072	
FEBRUAR	1 929	9 512	1 608	634	52	-	-	2 328	2 190 235	
MAERZ	2 569	14 558	2 362	876	72	-	-	3 068	3 068 791	
APRIL	2 220	14 275	2 435	665	64	136	4	2 480	3 774 829	
MAI	2 662	12 933	2 154	692	58	30	1	2 658	2 834 486	
JUNI	2 782	16 355	2 576	632	54	-	-	2 356	3 591 151	
JULI	3 141	16 483	2 786	958	73	70	2	3 293	4 025 501	
AUGUST	2 587	15 019	2 450	1 027	76	-	-	3 422	3 012 433	
SEPTEMBER	2 629	13 288	2 205	888	69	64	2	3 023	3 115 528	
OKTOBER	2 622	15 691	2 581	706	59	1	0	2 582	3 848 254	
NOVEMBER	2 490	14 085	2 341	746	57	15	0	2 652	3 226 300	
DEZEMBER	2 112	12 203	1 957	768	61	-	-	2 765	2 778 650	
1993 JANUAR	1 837	9 688	1 539	663	47	18	1	2 086	2 351 462	
FEBRUAR	1 852	9 228	1 559	434	38	-	-	1 662	2 128 417	
MAERZ	2 328	12 518	2 140	899	71	-	-	3 228	3 231 683	
APRIL	2 253	11 689	2 044	1 135	70	47	1	3 426	3 852 180	
MAI	2 393	11 971	2 055	711	55	4	0	2 427	2 802 970	
JUNI	2 671	12 764	2 207	956	71	142	4	3 375	3 076 460	
JULI	2 674	13 453	2 233	941	71	-	-	3 202	3 335 297	
AUGUST	2 517	11 175	1 948	903	67	132	3	3 235	2 913 021	
SEPTEMBER	2 526	12 788	2 116	1 280	85	2	-	4 060	2 999 572	
NICHTOEFFENTLICHE BAUHERREN										
1991 SEPTEMBER	2 671	14 668	2 343	682	54	-	-	2 340	2 740 918	
OKTOBER	2 839	14 776	2 442	647	55	-	-	2 355	3 016 569	
NOVEMBER	2 389	13 755	2 314	667	55	-	-	2 368	2 661 548	
DEZEMBER	2 198	14 078	2 266	833	60	-	-	2 737	3 017 233	
1992 JANUAR	2 140	11 285	1 896	668	52	-	-	2 327	2 539 072	
FEBRUAR	1 929	9 512	1 608	634	52	-	-	2 328	2 190 235	
MAERZ	2 569	14 558	2 362	876	72	-	-	3 068	3 068 791	
APRIL	2 220	14 275	2 435	665	64	136	4	2 480	3 774 829	
MAI	2 662	12 933	2 154	692	58	30	1	2 658	2 834 486	
JUNI	2 782	16 355	2 576	632	54	-	-	2 356	3 591 151	
JULI	3 141	16 483	2 786	958	73	70	2	3 293	4 025 501	
AUGUST	2 587	15 019	2 450	1 027	76	-	-	3 422	3 012 433	
SEPTEMBER	2 629	13 288	2 205	888	69	64	2	3 023	3 115 528	
OKTOBER	2 622	15 691	2 581	706	59	1	0	2 582	3 848 254	
NOVEMBER	2 490	14 085	2 341	746	57	15	0	2 652	3 226 300	
DEZEMBER	2 112	12 203	1 957	768	61	-	-	2 765	2 778 650	
1993 JANUAR	1 837	9 688	1 539	663	47	18	1	2 086	2 351 462	
FEBRUAR	1 852	9 228	1 559	434	38	-	-	1 662	2 128 417	
MAERZ	2 328	12 518	2 140	899	71	-	-	3 228	3 231 683	
APRIL	2 253	11 689	2 044	1 135	70	47	1	3 426	3 852 180	
MAI	2 393	11 971	2 055	711	55	4	0	2 427	2 802 970	
JUNI	2 671	12 764	2 207	956	71	142	4	3 375	3 076 460	
JULI	2 674	13 453	2 233	941	71	-	-	3 202	3 335 297	
AUGUST	2 517	11 175	1 948	903	67	132	3	3 235	2 913 021	
SEPTEMBER	2 526	12 788	2 116	1 280	85	2	-	4 060	2 999 572	
AUSGEWAELTE INFRASTRUKTURGEBAEUDE										
1991 SEPTEMBER	377	1 643	269	81	6	71	3	323	603 932	
OKTOBER	406	2 083	353	125	9	39	1	388	960 733	
NOVEMBER	358	1 740	280	118	9	65	2	470	773 246	
DEZEMBER	329	1 679	286	126	8	-	-	341	836 628	
1992 JANUAR	308	1 608	299	92	4	24	1	219	801 823	
FEBRUAR	286	1 651	269	127	10	60	1	507	792 829	
MAERZ	368	2 016	349	66	4	115	3	327	836 852	
APRIL	305	1 630	284	80	5	116	4	358	737 856	
MAI	317	1 528	260	138	8	36	1	448	838 612	
JUNI	377	1 501	271	69	6	7	0	261	705 855	
JULI	414	1 980	355	136	9	75	2	447	894 667	
AUGUST	375	1 864	340	114	8	26	1	388	920 185	
SEPTEMBER	365	1 707	290	185	11	153	4	591	832 041	
OKTOBER	439	2 084	366	81	7	74	2	398	884 301	
NOVEMBER	378	2 044	373	195	11	180	5	767	922 834	
DEZEMBER	379	1 690	306	77	6	18	0	303	923 863	
1993 JANUAR	309	1 387	241	63	5	12	0	227	608 452	
FEBRUAR	259	1 709	244	81	5	32	1	301	701 434	
MAERZ	336	1 677	291	88	7	101	3	406	790 083	
APRIL	298	1 707	299	178	10	126	2	614	951 031	
MAI	336	1 682	315	141	8	161	3	527	755 614	
JUNI	381	1 828	329	175	10	142	4	686	825 159	
JULI	369	1 906	318	139	9	26	1	458	921 812	
AUGUST	366	1 761	322	108	8	160	3	525	772 969	
SEPTEMBER	372	2 074	319	428	18	85	2	1 025	779 342	

\*) DIE HIERIN ENTHALTENEN ERGEBNISSE FUER 1993 VON HAMBURG SIND VORLAEUFIG.

BAUTAETIGKEIT  
2 BAUGENEHMIGUNGEN  
2.1 MONATLICHE ENTWICKLUNG

FRUEHERES BUNDESGBIET

MONAT	ERRICHTUNG NEUER GEBAEUDE *)								VERANSCHL. KOSTEN DES BAUWERKES	
	GEBAEUDE	RAUM- INHALT	NUTZ- FLAECHE	WOHNUNGEN		SONST. WOHN-EINHEITEN		WOHN- RAEUME		
				INS- GESAMT	WOHN- FLAECHE	INS- GESAMT	WOHN- FLAECHE			
ANZAHL	1 000 M3	1 000 M2	ANZAHL	1 000 M2	ANZAHL	1 000 M2	ANZAHL	1 000 DM		
WOHN-GEBAEUDE MIT 1 ODER 2 WOHNUNGEN										
1991	SEPTEMBER	10 221	9 018	303	12 106	1 455	2	0	66 511	3 281 244
	OKTOBER	10 787	9 497	321	12 819	1 535	-	-	70 311	3 611 792
	NOVEMBER	8 710	7 665	266	10 329	1 239	-	-	56 428	2 797 575
	DEZEMBER	8 152	7 054	239	9 634	1 151	10	0	52 633	2 605 731
1992	JANUAR	8 713	7 923	277	10 414	1 271	-	-	57 748	2 951 964
	FEBRUAR	8 186	7 544	269	9 802	1 205	2	0	54 463	2 828 793
	MAERZ	12 241	11 359	394	14 733	1 808	4	0	81 715	4 251 234
	APRIL	9 912	9 219	321	11 951	1 465	1	-	66 463	3 505 000
	MAI	12 806	11 844	415	15 572	1 896	-	-	85 462	4 459 394
	JUNI	12 485	11 362	402	14 982	1 819	6	0	82 579	4 309 833
	JULI	13 289	12 228	424	15 950	1 944	4	0	88 243	4 682 088
	AUGUST	11 696	10 613	356	14 030	1 704	-	-	77 333	4 082 090
	SEPTEMBER	11 122	10 107	351	13 363	1 623	1	-	73 610	3 865 281
	OKTOBER	11 254	10 110	356	13 521	1 636	2	-	74 097	3 910 091
	NOVEMBER	9 395	8 406	288	11 332	1 371	-	-	61 863	3 244 586
	DEZEMBER	8 890	7 780	283	10 574	1 271	-	-	57 408	3 024 309
1993	JANUAR	8 034	7 242	260	9 624	1 168	-	-	52 805	2 816 772
	FEBRUAR	9 050	8 243	291	10 835	1 322	2	-	59 896	3 248 992
	MAERZ	13 015	12 114	440	15 860	1 927	1	0	86 679	4 815 459
	APRIL	12 036	11 294	406	14 598	1 792	1	-	81 053	4 483 444
	MAI	12 604	11 696	430	15 409	1 886	1	0	84 781	4 657 413
	JUNI	14 247	13 189	455	17 169	2 114	2	0	94 763	5 225 214
	JULI	13 365	12 412	450	16 248	1 983	3	0	89 552	5 003 153
	AUGUST	13 314	12 179	443	16 113	1 963	2	-	88 743	4 907 806
	SEPTEMBER	12 615	11 536	412	15 430	1 875	5	0	84 583	4 644 457
WOHN-GEBAEUDE MIT 3 ODER MEHR WOHNUNGEN										
1991	SEPTEMBER	1 978	5 734	194	15 624	1 080	-	-	54 359	2 132 764
	OKTOBER	2 193	6 510	220	17 624	1 223	-	-	61 377	2 444 337
	NOVEMBER	1 946	6 186	199	17 153	1 159	8	0	58 230	2 337 913
	DEZEMBER	2 047	6 400	199	17 603	1 205	-	-	60 411	2 490 752
1992	JANUAR	1 854	5 649	188	15 342	1 049	-	-	52 748	2 183 270
	FEBRUAR	1 678	5 039	156	13 981	956	-	-	48 198	1 974 597
	MAERZ	2 226	6 867	224	19 333	1 300	12	0	85 615	2 685 413
	APRIL	1 862	5 985	187	16 106	1 128	-	-	57 386	2 449 262
	MAI	2 329	7 061	242	19 228	1 320	1	0	67 242	2 749 279
	JUNI	2 378	6 978	235	19 593	1 316	-	-	66 014	2 720 447
	JULI	2 478	7 276	231	20 212	1 365	1	-	69 061	2 863 644
	AUGUST	2 443	7 358	240	19 973	1 378	-	-	69 810	2 913 106
	SEPTEMBER	2 459	7 299	232	20 019	1 373	-	-	68 698	2 946 948
	OKTOBER	2 447	7 409	250	20 348	1 378	-	-	69 808	2 963 589
	NOVEMBER	2 490	7 720	261	21 353	1 438	-	-	72 614	3 097 911
	DEZEMBER	2 545	8 415	291	23 458	1 549	-	-	77 679	3 381 279
1993	JANUAR	1 921	5 972	216	16 680	1 092	-	-	54 674	2 402 657
	FEBRUAR	1 927	5 767	195	15 970	1 080	-	-	54 290	2 354 540
	MAERZ	2 754	8 067	288	22 382	1 507	-	-	75 371	3 308 721
	APRIL	2 461	7 195	240	19 824	1 345	-	-	68 593	2 973 005
	MAI	2 794	8 230	282	22 834	1 548	-	-	78 861	3 323 311
	JUNI	3 203	9 231	292	25 538	1 732	-	-	88 251	3 761 824
	JULI	3 037	8 893	311	24 527	1 672	2	-	84 944	3 709 780
	AUGUST	2 973	9 072	314	24 591	1 679	-	-	85 485	3 686 707
	SEPTEMBER	3 186	9 282	299	25 057	1 729	2	0	87 595	3 908 083
WOHN-GEBAEUDE MIT EIGENTUMSWOHNUNGEN										
1991	SEPTEMBER	1 075	2 991	113	8 152	560	-	-	28 117	1 130 030
	OKTOBER	1 130	3 361	128	9 057	620	-	-	30 924	1 262 670
	NOVEMBER	1 043	3 342	114	9 541	626	-	-	31 375	1 270 619
	DEZEMBER	1 046	3 210	120	8 606	595	-	-	29 469	1 243 707
1992	JANUAR	980	2 978	111	7 863	541	-	-	26 867	1 131 684
	FEBRUAR	922	2 734	93	7 531	519	-	-	25 784	1 068 721
	MAERZ	1 203	3 617	130	10 043	676	-	-	33 819	1 412 723
	APRIL	1 046	3 249	116	8 654	602	-	-	30 641	1 305 420
	MAI	1 233	3 677	137	10 146	691	1	0	34 754	1 439 058
	JUNI	1 208	3 632	128	10 363	685	-	-	34 060	1 437 378
	JULI	1 391	4 143	139	11 627	789	-	-	39 634	1 663 807
	AUGUST	1 325	4 067	142	11 103	760	-	-	38 070	1 607 681
	SEPTEMBER	1 340	4 121	142	11 398	777	-	-	38 511	1 665 197
	OKTOBER	1 392	4 293	165	11 835	793	-	-	39 919	1 742 557
	NOVEMBER	1 418	4 448	155	12 439	827	-	-	41 487	1 790 246
	DEZEMBER	1 390	4 644	173	12 964	856	-	-	42 473	1 863 218
1993	JANUAR	1 080	3 380	133	9 465	617	-	-	30 403	1 394 593
	FEBRUAR	1 104	3 325	120	9 176	619	-	-	30 867	1 359 909
	MAERZ	1 474	4 460	178	12 278	821	-	-	40 534	1 851 042
	APRIL	1 371	4 071	151	11 362	756	-	-	38 321	1 678 997
	MAI	1 508	4 507	169	12 249	837	-	-	41 819	1 851 679
	JUNI	1 574	4 708	169	13 307	887	-	-	44 942	1 904 526
	JULI	1 591	4 934	185	13 793	1 011	-	-	45 712	2 035 621
	AUGUST	1 624	5 017	194	13 453	898	-	-	45 641	2 020 579
	SEPTEMBER	1 773	5 430	194	14 555	997	-	-	49 917	2 325 224

\*) DIE HIERIN ENTHALTENEN ERGEBNISSE FUER 1993 VON HAMBURG SIND VORLAEUFIG.

BAUTÄTIGKEIT  
2 BAUGENEHMIGUNGEN  
2.1 MONATLICHE ENTWICKLUNG

FRÜHERES BUNDESGBIET

MONAT	BAUMASSNAHMEN AN BESTEHENDEN GEBÄUDEN *)								
	BAUMASS- NAHMEN	NUTZ- FLÄCHE	WOHNUNGEN		SONST. WOHN-EINHEITEN		WOHN- RAEUME	VERANSCHLAGTE KOSTEN DES BAUERKES	
			INS- GESAMT	WOHN- FLÄCHE	INS- GESAMT	WOHN- FLÄCHE			
	ANZAHL	1 000 M2	ANZAHL	1 000 M2	ANZAHL	1 000 M2	ANZAHL	1 000 DM	
WOHN- UND NICHTWOHN- GEBÄUDE									
1991	SEPTEMBER	6 761	415	4 078	428	126	4	18 750	1 643 237
	OKTOBER	7 082	477	4 207	427	191	6	18 599	2 186 957
	NOVEMBER	6 164	388	3 753	371	111	5	16 514	1 548 144
	DEZEMBER	5 534	321	3 949	367	168	6	16 457	1 492 238
1992	JANUAR	6 058	315	3 966	393	88	3	17 076	1 588 422
	FEBRUAR	5 513	276	3 417	351	22	1	15 157	1 326 807
	MAERZ	6 990	347	4 255	448	360	12	19 562	1 787 278
	APRIL	6 495	289	3 961	415	48	0	17 999	1 762 264
	MAI	7 654	373	4 515	481	101	4	20 653	1 803 344
	JUNI	7 992	362	4 887	516	203	6	22 505	2 021 143
	JULI	9 007	502	5 555	573	285	12	25 175	2 172 276
	AUGUST	7 924	320	5 140	507	18	1	22 219	2 087 732
	SEPTEMBER	7 405	359	4 640	467	227	9	20 481	1 890 924
	OKTOBER	7 513	354	5 039	486	133	3	21 452	1 991 808
	NOVEMBER	6 723	283	4 471	428	73	3	18 613	1 803 750
	DEZEMBER	6 124	275	4 695	422	14	3	19 083	1 726 674
1993	JANUAR	5 694	296	4 124	372	2	4	17 090	1 620 063
	FEBRUAR	5 671	200	3 737	363	-1	2	15 974	1 428 542
	MAERZ	7 455	311	4 716	484	173	6	21 048	1 898 645
	APRIL	7 312	243	4 474	481	190	9	20 845	2 014 547
	MAI	7 667	263	4 878	526	45	1	22 390	1 945 466
	JUNI	8 913	307	5 778	612	222	10	26 061	2 298 997
	JULI	8 720	324	5 563	581	-69	-0	25 156	2 146 001
	AUGUST	8 390	276	5 394	562	72	3	24 361	2 413 207
	SEPTEMBER	7 984	273	5 399	546	142	9	23 553	2 128 659
WOHN- GEBÄUDE									
1991	SEPTEMBER	5 101	-65	3 935	416	55	2	18 214	831 842
	OKTOBER	5 279	-71	3 955	410	142	5	17 877	1 028 216
	NOVEMBER	4 563	-69	3 599	357	123	5	15 963	689 098
	DEZEMBER	4 075	-58	3 678	347	167	6	15 604	695 771
1992	JANUAR	4 512	-68	3 716	378	120	3	16 416	787 127
	FEBRUAR	4 154	-54	3 214	337	89	3	14 630	674 108
	MAERZ	5 436	-77	4 017	431	355	12	18 825	854 035
	APRIL	4 999	-55	3 742	397	85	2	17 271	934 757
	MAI	6 054	-61	4 326	467	88	3	20 086	927 270
	JUNI	6 378	-79	4 786	500	198	6	21 834	1 040 567
	JULI	7 072	-106	5 360	556	343	13	24 615	1 104 087
	AUGUST	6 190	-91	4 841	492	13	1	21 631	1 170 984
	SEPTEMBER	6 797	-78	4 442	450	229	9	19 806	960 915
	OKTOBER	6 665	-89	4 679	473	126	9	20 949	969 872
	NOVEMBER	6 124	-72	4 139	403	166	5	17 700	905 935
	DEZEMBER	4 712	-74	4 477	406	-10	2	18 377	884 476
1993	JANUAR	4 380	-68	3 958	360	31	4	16 624	909 391
	FEBRUAR	4 432	-56	3 522	349	25	2	15 442	765 196
	MAERZ	5 926	-82	4 513	469	165	6	20 436	1 016 126
	APRIL	5 846	-71	4 243	463	181	8	20 094	1 234 313
	MAI	6 244	-82	4 679	509	34	1	21 679	1 127 692
	JUNI	7 216	-84	5 550	594	236	10	25 350	1 326 747
	JULI	7 026	-75	5 336	562	7	1	24 404	1 253 517
	AUGUST	6 772	-86	5 120	540	77	3	23 426	1 267 520
	SEPTEMBER	6 372	-79	5 113	523	150	9	22 621	1 221 248
NICHTWOHN- GEBÄUDE									
1991	SEPTEMBER	1 650	480	143	12	71	2	536	811 395
	OKTOBER	1 803	548	252	17	49	1	722	1 158 741
	NOVEMBER	1 601	456	154	15	-12	-0	551	859 046
	DEZEMBER	1 459	378	271	21	1	0	853	796 467
1992	JANUAR	1 546	383	250	15	-32	-0	660	801 295
	FEBRUAR	1 359	330	203	14	-67	-1	527	652 699
	MAERZ	1 554	424	238	17	5	-0	737	933 243
	APRIL	1 496	344	219	17	-37	-2	728	827 507
	MAI	1 600	433	189	14	13	0	567	876 074
	JUNI	1 614	440	201	16	5	0	671	980 576
	JULI	1 935	608	195	18	-58	-1	560	1 068 189
	AUGUST	1 734	411	199	14	5	0	588	916 748
	SEPTEMBER	1 608	438	198	17	-2	-	675	930 009
	OKTOBER	1 648	443	160	13	7	0	503	1 021 936
	NOVEMBER	1 599	354	332	26	-93	-2	913	897 815
	DEZEMBER	1 412	349	218	16	24	0	706	842 198
1993	JANUAR	1 314	364	166	12	-29	-1	466	910 672
	FEBRUAR	1 239	256	215	14	-26	-0	532	663 346
	MAERZ	1 529	393	203	15	8	0	612	882 519
	APRIL	1 466	315	231	18	9	1	761	780 234
	MAI	1 423	345	199	18	11	1	711	817 774
	JUNI	1 697	391	228	18	-14	0	711	972 250
	JULI	1 694	399	227	20	-76	-2	762	892 484
	AUGUST	1 618	361	274	22	-5	-0	935	1 145 687
	SEPTEMBER	1 612	352	286	23	-8	-0	932	907 411

\*) DIE HIERIN ENTHALTENEN ERGEBNISSE FUER 1993 VON HAMBURG SIND VORLAEUFIG.



BAUTAETIGKEIT  
2 BAUGENEHMIGUNGEN  
2.2 HOCHBAU INSGESAMT  
2.2.1 NACH GEBAEUDEARTEN UND BAUHERRENGRUPPEN  
JANUAR BIS SEPTEMBER 1993

GEBAEUDEART BAUHERR	INSGESAMT (EINSCHL. BAUMASSNAHMEN AN BESTEHENDEN GEBAEUDEN)							
	GEBAEUDE/ BAUMASS- NAHMEN	NUTZ- FLAECHE	WOHNUNGEN		SONST. WOHN-EINHEITEN		WOHN- RAEUME	VERANSCHLAGTE KOSTEN DES BAUWERKES
			INS- GESAMT	WOHN- FLAECHE	INS- GESAMT	WOHN- FLAECHE		
ANZAHL	1 000 M2	ANZAHL	1 000 M2	ANZAHL	1 000 M2	ANZAHL	1 000 DM	
FRUEHERES BUNDES GEBIET *)								
WOHN- UND NICHTWOHN GEBAEUDE	224 635	28 898	386 864	34 763	6 182	245	1 642 783	120 782 667
DAGEGEN:								
JANUAR BIS SEPTEMBER 1992	211 354	31 388	338 788	30 912	7 018	246	1 459 167	111 381 006
JANUAR BIS SEPTEMBER 1991	197 732	31 744	299 442	27 536	7 202	220	1 302 599	98 129 485
JANUAR BIS SEPTEMBER 1990	206 531	30 089	291 812	27 822	5 951	173	1 315 984	91 429 003
WOHN GEBAEUDE ZUSAMMEN	187 114	5 430	376 332	33 980	5 443	225	1 607 325	80 328 129
DAVON:								
WOHN GEBAEUDE M. 1 WOHNUNG	.	.	.	.	.	.	.	.
WOHN GEBAEUDE M. 2 WOHNUNGEN	.	.	.	.	.	.	.	.
WOHN GEBAEUDE M. 3 O.M. WOHN- WOHNHEIME	536	56	6 217	222	5 536	227	18 762	1 171 565
DARUNTER:								
GEB. M. EIGENTUMSWOHNUNGEN	15 713	1 427	114 299	7 673	-68	-2	383 940	17 222 500
VON DEN BAUHERREN WAREN:								
OEFFENTLICHE BAUHERREN UNTERNEHMEN	755 31 184	9 1 743	3 441 148 380	222 10 487	1 351 2 431	45 101	13 271 527 978	677 944 24 033 516
DAVON:								
WOHNUNGSUNTERNEHMEN	26 761	1 609	133 808	9 376	1 533	70	473 926	21 334 924
IMMOBILIENFONDS	624	36	3 205	232	4	1	11 106	575 605
SONSTIGE UNTERNEHMEN	3 799	99	11 367	880	834	31	42 946	2 122 987
PRIVATE HAUSHALTE	154 648	3 636	221 351	23 104	242	15	1 055 876	54 934 075
ORG. OHNE ERWERBSZWECK	527	43	3 150	166	1 419	63	10 200	682 594
NICHTWOHN GEBAEUDE ZUSAMMEN	37 521	23 467	10 532	772	739	20	35 458	40 454 538
DAVON:								
ANSTALTS GEBAEUDE	521	774	733	28	740	19	2 315	2 426 702
BUERO- U. VERWALTUNGS GEB.	4 118	4 501	2 249	156	-93	-2	6 871	11 172 085
LANDWIRTSCH. BETRIEBS GEB.	7 675	2 330	661	69	8	0	2 889	1 654 042
NICHTLANDW. BETRIEBS GEB.	20 488	13 702	6 234	480	43	1	21 447	18 937 072
DARUNTER:								
FABRIK- U. WERKSTATT GEB.	5 554	4 587	1 159	111	14	0	4 638	6 204 810
HANDELS- UND LAGER GEB.	8 550	6 754	4 397	319	12	1	14 498	8 710 220
HOTELS U. GASTSTAETTEN	1 582	804	438	31	4	-0	1 383	1 963 824
SONSTIGE NICHTWOHN GEBAEUDE	4 719	2 161	655	41	41	2	1 936	6 364 637
DARUNTER:								
AUSGEW. INFRASTRUKTUR GEB.	5 603	3 266	1 472	76	781	21	4 567	9 474 127
VON DEN BAUHERREN WAREN:								
OEFFENTLICHE BAUHERREN	3 224	1 966	269	16	77	2	803	6 526 183
DAVON:								
BUND	94	178	19	1	-	-	33	631 006
LAENDER	241	301	-3	-1	-15	-0	-35	1 329 427
GEMEINDEN UND GEM.-VERB.	2 851	1 412	236	15	92	2	784	4 254 485
SOZIALVERSICHERUNG	38	74	17	1	-	-	21	311 265
UNTERNEHMEN	25 821	18 923	7 722	571	279	7	25 761	28 326 120
DAVON:								
LAND- U. FORSTW., FISCH. PRODUZIERENDES GEWERBE	7 317 6 918	2 318 6 215	520 1 022	52 101	7 -22	0 -0	2 209 4 161	1 642 208 8 467 432
HANDEL, KREDITINST. U.A. 1)	11 334	10 050	6 152	414	294	8	19 263	17 750 551
DARUNTER:								
IMMOBILIENFONDS	149	475	319	17	-	-	949	1 111 764
VERKEHR U. NACH.-UEBERM.	252	341	28	3	-	-	128	465 929
DARUNTER:								
BUNDESBAHN UND -POST	47	61	5	0	-	-	14	92 363
PRIVATE HAUSHALTE	6 430	1 516	2 129	162	48	1	7 440	2 676 288
ORG. OHNE ERWERBSZWECK	2 046	1 064	412	23	335	11	1 454	2 925 947

1) EINSCHL. VERSICHERUNGSGEWERBE UND DIENSTLEISTUNGSUNTERNEHMEN.  
\*) DIE HIERIN ENTHALTENEN ERGEBNISSE FUER 1993 VON HAMBURG SIND VORLAEUFIG.

BAUTAETIGKEIT  
2 BAUGENEHMIGUNGEN  
2.2 HOCHBAU INSGESAMT  
2.2.1 NACH GEBAEUDEARTEN UND BAUHERRENGRUPPEN  
JANUAR BIS SEPTEMBER 1993

GEBAEUDEART BAUHERR	ERRICHTUNG NEUER GEBAEUDE								
	GEBAEUDE	RAUM- INHALT	NUTZ- FLAECHE	WOHNUNGEN		SONST. WOHN-EINHEITEN		WOHN- RAEUME	VERANSCHL. KOSTEN DES BAUWERKES
				INS- GESAMT	WOHN- FLAECHE	INS- GESAMT	WOHN- FLAECHE		
ANZAHL	1 000 M3	1 000 M2	ANZAHL	1 000 M2	ANZAHL	1 000 M2	ANZAHL	1 000 DM	
FRUEHERES BUNDES GEBIET *)									
WOHN- UND NICHTWOHN GEBAEUDE	156 829	293 143	26 404	342 801	30 225	5 406	203	1 446 305	102 688 540
DAGEGEN:									
JANUAR BIS SEPTEMBER 1992	146 316	292 039	28 246	298 352	26 761	5 666	198	1 278 340	94 940 816
JANUAR BIS SEPTEMBER 1991	134 885	281 233	28 484	280 596	23 583	6 035	176	1 128 863	82 265 973
JANUAR BIS SEPTEMBER 1990	145 527	276 993	27 226	254 325	23 985	4 675	128	1 146 566	77 224 808
WOHN GEBAEUDE ZUSAMMEN	132 900	173 683	6 113	334 298	29 611	4 537	181	1 417 249	70 206 379
DAVON:									
WOHN GEBAEUDE M. 1 WOHNUNG	85 273	72 734	2 642	85 273	11 434	15	0	510 525	28 834 487
WOHN GEBAEUDE M. 2 WOHNUNGEN	23 007	27 171	944	46 014	4 596	2	0	212 330	10 968 223
WOHN GEBAEUDE M. 3 D.M. WOHN. WOHNHEIME	24 256 364	71 699 2 079	2 436 91	197 403 5 608	13 384 198	4 4 516	0 180	678 064 16 330	29 428 628 975 041
DARUNTER:									
GEB. M. EIGENTUMSWOHNUNGEN	13 099	39 832	1 493	109 638	7 441	-	-	368 156	16 422 170
VON DEN BAUHERREN WAREN:									
OEFFENTLICHE BAUHERREN UNTERNEHMEN	494 27 604	1 148 54 745	37 1 865	2 888 140 728	181 9 926	923 2 201	29 94	11 028 501 895	513 945 22 600 738
DAVON:									
WOHNUNGSUNTERNEHMEN	24 591	49 256	1 662	128 494	9 006	1 520	68	456 194	20 349 874
IMMOBILIENFONDS	502	1 060	40	2 782	197	-	-	9 645	479 832
SONSTIGE UNTERNEHMEN	2 511	4 431	164	9 452	724	681	26	36 056	1 771 032
PRIVATE HAUSHALTE ORG. OHNE ERWERBSZWECK	104 524 278	116 668 1 113	4 166 45	187 852 2 830	19 358 146	176 1 237	9 49	895 395 8 931	46 533 241 558 455
NICHTWOHN GEBAEUDE ZUSAMMEN	23 929	119 460	20 290	8 503	614	869	21	29 056	32 482 161
DAVON:									
ANSTALTS GEBAEUDE	239	3 254	634	730	29	752	18	2 382	1 781 475
BUERO- U. VERWALTUNGSGEB.	2 145	22 001	4 023	2 119	152	2	-	6 929	9 454 855
LANDWIRTSCH. BETRIEBSGEB.	5 607	11 516	2 066	198	23	-	-	967	1 316 063
NICHTLANDW. BETRIEBSGEB.	13 434	72 380	11 814	4 668	368	22	1	16 684	16 255 405
DARUNTER:									
FABRIK- U. WERKSTATTGEB.	3 452	24 146	3 843	787	76	4	0	3 189	5 037 229
HANDELS- UND LAGERGEB.	5 447	38 819	5 879	3 644	259	-	-	11 948	7 022 608
HOTELS U. GASTSTAETTEN	564	3 175	640	258	18	5	0	821	1 467 601
SONSTIGE NICHTWOHN GEBAEUDE	2 504	10 303	1 733	588	43	93	3	2 094	4 674 363
DARUNTER:									
AUSGEM. INFRASTRUKTURGEB.	3 026	15 731	2 677	1 401	79	845	21	4 769	7 105 896
VON DEN BAUHERREN WAREN:									
OEFFENTLICHE BAUHERREN	1 781	9 392	1 562	249	19	78	2	955	4 599 190
DAVON:									
BUND	46	804	137	10	1	-	-	24	435 758
LAENDER	131	1 833	262	3	0	-	-	13	1 091 777
GEMEINDEN UND GEM.-VERB.	1 588	6 461	1 111	228	17	78	2	890	2 904 220
SOZIALVERSICHERUNG	16	287	52	8	1	-	-	28	167 435
UNTERNEHMEN	16 758	98 119	16 507	6 407	464	298	7	21 419	23 596 323
DAVON:									
LAND- U. FORSTW., FISCH. PRODUZIERENDES GEWERBE	5 479 4 378	11 424 34 319	2 069 5 272	181 772	21 76	- 6	- 0	694 3 197	1 335 739 6 851 966
HANDEL, KREDITINST. U.A. 1)	6 731	50 528	8 844	5 433	364	292	7	17 226	14 892 952
DARUNTER:									
IMMOBILIENFONDS	109	2 373	451	318	18	-	-	938	996 805
VERKEHR U. NACH.-UEBERM.	170	1 848	323	21	2	-	-	102	415 666
DARUNTER:									
BUNDESBahn UND -POST	23	420	56	-	-	-	-	-	75 432
PRIVATE HAUSHALTE ORG. OHNE ERWERBSZWECK	4 293 1 097	7 155 4 797	1 333 889	1 515 332	111 21	47 446	1 11	5 282 1 400	2 094 739 2 191 909

1) EINSCHL. VERSICHERUNGSGEWERBE UND DIENSTLEISTUNGSUNTERNEHMEN.

\*) DIE HIERIN ENTHALTENEN ERGEBNISSE FUER 1993 VON HAMBURG SIND VORLAEUFIG.

BAUTAETIGKEIT  
2 BAUGENEHMIGUNGEN  
2.2 HOCHBAU INSGESAMT  
2.2.2 NACH GEBAEUDEARTEN UND LAENDERN  
JANUAR BIS SEPTEMBER 1993

GEBAEUDEART	INSGESAMT (EINSCHL. BAUMASSNAHMEN AN BESTEHENDEN GEBAEUDEN)							
	GEBAEUDE/ BALMASS- NAHMEN	NUTZ- FLAECHE	WOHNUNGEN		SONST. WOHN- EINHEITEN		WOHN- RAEUME	VERANSCHLAGTE KOSTEN DES BAUWERKES
			INS- GESAMT	WOHN- FLAECHE	INS- GESAMT	WOHN- FLAECHE		
ANZAHL	1 000 M2	ANZAHL	1 000 M2	ANZAHL	1 000 M2	ANZAHL	1 000 DM	
SCHLESWIG - HOLSTEIN								
WOHN- UND NICHTWOHN- GEBAEUDE	10 097	972	15 904	1 394	82	3	65 397	4 082 510
WOHN- GEBAEUDE ZUSAMMEN	8 606	-18	15 534	1 368	77	3	64 224	2 702 138
DAVON:								
WOHN- GEBAEUDE M. 1 WOHNUNG	.	.	.	.	.	.	.	.
WOHN- GEBAEUDE M. 2 WOHNUNGEN	.	.	.	.	.	.	.	.
WOHN- GEBAEUDE M. 3 O.M. WOHN- WOHNHEIME	24	-1	196	8	77	3	426	23 040
DARUNTER:								
GEB. M. EIGENTUMS- WOHNUNGEN	243	2	2 612	172	-	-	8 286	352 454
NICHTWOHN- GEBAEUDE ZUSAMMEN	1 491	990	370	26	5	1	1 173	1 380 372
DAVON:								
ANSTALTS- GEBAEUDE	28	26	11	0	-	-	12	90 297
BUERO- U. VERWALTUNGSGEB.	135	42	48	3	-	-	160	104 507
LANDWIRTSCH. BETRIEBS- GEB.	447	187	48	4	-	-	157	92 227
NICHTLANDW. BETRIEBS- GEB.	703	643	250	18	6	1	798	783 057
SONSTIGE NICHTWOHN- GEBAEUDE	178	92	13	1	-	-	46	310 284
DARUNTER:								
AUSGEW. INFRASTRUKTUR- GEB.	225	125	28	2	-	-	73	402 580
HAMBURG *)								
WOHN- UND NICHTWOHN- GEBAEUDE	2 668	641	7 304	539	-	-	25 802	2 816 506
WOHN- GEBAEUDE ZUSAMMEN	2 309	67	6 971	519	-	-	24 917	1 568 351
DAVON:								
WOHN- GEBAEUDE M. 1 WOHNUNG	.	.	.	.	.	.	.	.
WOHN- GEBAEUDE M. 2 WOHNUNGEN	.	.	.	.	.	.	.	.
WOHN- GEBAEUDE M. 3 O.M. WOHN- WOHNHEIME	25	3	566	19	-	-	736	91 395
DARUNTER:								
GEB. M. EIGENTUMS- WOHNUNGEN	147	16	1 047	83	-	-	3 809	259 012
NICHTWOHN- GEBAEUDE ZUSAMMEN	359	574	333	20	-	-	885	1 248 155
DAVON:								
ANSTALTS- GEBAEUDE	8	2	-	-	-	-	-	7 018
BUERO- U. VERWALTUNGSGEB.	118	284	242	15	-	-	687	613 456
LANDWIRTSCH. BETRIEBS- GEB.	10	2	1	0	-	-	4	3 588
NICHTLANDW. BETRIEBS- GEB.	185	268	88	5	-	-	191	584 652
SONSTIGE NICHTWOHN- GEBAEUDE	38	17	2	0	-	-	3	39 441
DARUNTER:								
AUSGEW. INFRASTRUKTUR- GEB.	55	23	2	0	-	-	3	55 867
NIEDERSACHSEN								
WOHN- UND NICHTWOHN- GEBAEUDE	35 823	4 249	48 931	4 759	376	58	223 452	12 036 584
WOHN- GEBAEUDE ZUSAMMEN	30 016	1 100	47 893	4 684	376	58	220 165	8 535 818
DAVON:								
WOHN- GEBAEUDE M. 1 WOHNUNG	.	.	.	.	.	.	.	.
WOHN- GEBAEUDE M. 2 WOHNUNGEN	.	.	.	.	.	.	.	.
WOHN- GEBAEUDE M. 3 O.M. WOHN- WOHNHEIME	80	8	-	-	376	58	2 671	95 341
DARUNTER:								
GEB. M. EIGENTUMS- WOHNUNGEN	1 123	150	8 516	578	-	-	29 035	982 451
NICHTWOHN- GEBAEUDE ZUSAMMEN	5 807	3 149	1 038	75	-	-	3 287	3 500 766
DAVON:								
ANSTALTS- GEBAEUDE	94	135	-15	-1	-	-	-66	250 848
BUERO- U. VERWALTUNGSGEB.	580	304	133	11	-	-	440	594 746
LANDWIRTSCH. BETRIEBS- GEB.	1 340	509	37	5	-	-	194	253 461
NICHTLANDW. BETRIEBS- GEB.	3 124	1 905	736	53	-	-	2 345	1 810 158
SONSTIGE NICHTWOHN- GEBAEUDE	669	297	147	8	-	-	374	591 553
DARUNTER:								
AUSGEW. INFRASTRUKTUR- GEB.	869	476	161	9	-	-	412	902 541

\*) DIE VORLIEGENDEN ERGEBNISSE KOENNEN SICH IN HAMBURG DURCH NACHMELDUNGEN AENDERN.

BAUTAETIGKEIT  
2 BAUGENEHMIGUNGEN  
2.2 HOCHBAU INSGESAMT  
2.2.2 NACH GEBAEUDEARTEN UND LAENDERN  
JANUAR BIS SEPTEMBER 1993

GEBAEUDEART	ERRICHTUNG NEUER GEBAEUDE									
	GEBAEUDE	RAUM- INHALT	GE- SCHOSS- FLAECHE	NUTZ- FLAECHE	WOHNUNGEN		SONST. WOHN-EINHEITEN		WOHN- RAEUME	VERANSCHL. KOSTEN DES BAUWERKES
					INS- GESAMT	WOHN- FLAECHE	INS- GESAMT	WOHN- FLAECHE		
ANZAHL	1 000 M3	1 000 M2	ANZAHL	1 000 M2	ANZAHL	1 000 M2	ANZAHL	1 000 M2	ANZAHL	1 000 DM
SCHLESWIG - HOLSTEIN										
WOHN- UND NICHTWOHNGBAEUDE	7 361	12 190	2 463	882	14 021	1 215	31	1	57 619	3 503 541
WOHNGBAEUDE ZUSAMMEN	6 445	6 396	1 484	24	13 775	1 197	31	1	56 829	2 408 140
DAVON:										
WOHNGBAEUDE M. 1 WOHNUNG	5 086	3 399	776	10	5 096	612	-	-	27 529	1 258 418
WOHNGBAEUDE M. 2 WOHNUNGEN	698	679	158	2	1 396	128	-	-	6 016	251 623
WOHNGBAEUDE M. 3 O.M. WOHN. WOHNHEIME	637 14	2 281 38	542 9	11 1	7 122 161	452 6	- 31	- 1	22 965 319	883 452 14 647
DARUNTER: GEB. M. EIGENTUMSWOHNUNGEN	223	860	202	3	2 556	169	-	-	8 123	345 318
NICHTWOHNGBAEUDE ZUSAMMEN	916	5 794	978	858	246	18	-	-	790	1 095 401
DAVON:										
ANSTALTSGBAEUDE	13	105	27	20	12	1	-	-	19	65 124
BUERO- U. VERWALTUNGSGBEB.	52	162	40	31	38	3	-	-	132	62 955
LANDWIRTSCH. BETRIEBSGBEB.	328	978	176	165	11	2	-	-	60	72 169
NICHTLANDW. BETRIEBSGBEB.	425	4 062	627	568	176	13	-	-	544	647 316
SONSTIGE NICHTWOHNGBAEUDE	98	486	108	75	9	1	-	-	35	247 837
DARUNTER: AUSGEW. INFRASTRUKTURGEB.	126	647	140	101	25	2	-	-	69	313 075
HAMBURG *)										
WOHN- UND NICHTWOHNGBAEUDE	1 426	5 075	960	571	5 346	410	-	-	19 210	2 321 542
WOHNGBAEUDE ZUSAMMEN	1 207	2 053	405	55	5 047	392	-	-	18 390	1 245 761
DAVON:										
WOHNGBAEUDE M. 1 WOHNUNG	733	471	96	16	733	89	-	-	4 039	300 609
WOHNGBAEUDE M. 2 WOHNUNGEN	105	107	21	4	210	20	-	-	915	67 068
WOHNGBAEUDE M. 3 O.M. WOHN. WOHNHEIME	358 11	1 404 71	275 14	33 2	3 704 400	269 14	- -	- -	12 928 508	804 964 79 120
DARUNTER: GEB. M. EIGENTUMSWOHNUNGEN	108	419	80	15	963	77	-	-	3 533	246 511
NICHTWOHNGBAEUDE ZUSAMMEN	219	3 022	554	516	299	18	-	-	820	1 075 781
DAVON:										
ANSTALTSGBAEUDE	3	5	1	1	-	-	-	-	-	3 685
BUERO- U. VERWALTUNGSGBEB.	63	1 622	301	269	216	14	-	-	648	557 168
LANDWIRTSCH. BETRIEBSGBEB.	7	11	3	2	-	-	-	-	-	2 848
NICHTLANDW. BETRIEBSGBEB.	125	1 324	236	231	79	4	-	-	157	486 517
SONSTIGE NICHTWOHNGBAEUDE	21	61	13	13	4	1	-	-	15	25 563
DARUNTER: AUSGEW. INFRASTRUKTURGEB.	32	86	18	17	4	1	-	-	15	37 586
NIEDERSACHSEN										
WOHN- UND NICHTWOHNGBAEUDE	24 943	34 824	8 499	3 939	42 214	4 040	351	48	192 854	9 934 646
WOHNGBAEUDE ZUSAMMEN	21 379	22 274	5 615	1 311	41 384	3 978	351	48	190 065	7 276 696
DAVON:										
WOHNGBAEUDE M. 1 WOHNUNG	15 647	11 879	2 961	744	15 647	2 046	-	-	91 028	3 876 089
WOHNGBAEUDE M. 2 WOHNUNGEN	2 953	3 120	796	180	5 906	579	-	-	27 368	1 014 657
WOHNGBAEUDE M. 3 O.M. WOHN. WOHNHEIME	2 716 63	7 051 225	1 798 61	376 11	19 831 -	1 353 -	- 351	- 48	69 267 2 402	2 315 278 70 672
DARUNTER: GEB. M. EIGENTUMSWOHNUNGEN	994	2 892	731	160	8 076	550	-	-	27 706	940 393
NICHTWOHNGBAEUDE ZUSAMMEN	3 564	12 550	2 883	2 628	830	62	-	-	2 789	2 657 950
DAVON:										
ANSTALTSGBAEUDE	40	537	129	117	1	0	-	-	7	195 456
BUERO- U. VERWALTUNGSGBEB.	275	1 221	272	237	106	10	-	-	426	386 784
LANDWIRTSCH. BETRIEBSGBEB.	1 025	1 793	477	451	26	3	-	-	144	211 417
NICHTLANDW. BETRIEBSGBEB.	1 887	7 853	1 756	1 806	546	39	-	-	1 791	1 452 749
SONSTIGE NICHTWOHNGBAEUDE	337	1 146	250	216	151	8	-	-	421	411 544
DARUNTER: AUSGEW. INFRASTRUKTURGEB.	456	1 897	423	371	180	12	-	-	529	660 596

\*) DIE VORLIEGENDEN ERGEBNISSE KOENNEN SICH IN HAMBURG DURCH NACHMELDUNGEN AENDERN.

BAUTAETIGKEIT  
2 BAUGENEHMIGUNGEN  
2.2 HOCHBAU INSGESAMT  
2.2.2 NACH GEBAEUDEARTEN UND LAENDERN  
JANUAR BIS SEPTEMBER 1993

GEBAEUDEART	INSGESAMT (EINSCHL. BAUMASSNAHMEN AN BESTEHENDEN GEBAEUDEN)							
	GEBAEUDE/ BAUMASS- NAHMEN	NUTZ- FLAECHE	WOHNUNGEN		SONST. WOHN-EINHEITEN		WOHN- RAEUME	VERANSCHLAGTE KOSTEN DES BAUWERKES
			INS- GESAMT	WOHN- FLAECHE	INS- GESAMT	WOHN- FLAECHE		
ANZAHL	1 000 M2	ANZAHL	1 000 M2	ANZAHL	1 000 M2	ANZAHL	1 000 DM	
BREMEN								
WOHN- UND NICHTWOHNGBAEUDE	1 049	258	2 236	160	2	1	8 168	773 628
WOHNGBAEUDE ZUSAMMEN	806	33	2 168	155	2	1	7 919	340 989
DAVON:								
WOHNGBAEUDE M. 1 WOHNUNG	.	.	.	.	.	.	.	.
WOHNGBAEUDE M. 2 WOHNUNGEN	.	.	.	.	.	.	.	.
WOHNGBAEUDE M. 3 O.M.WOHN- WOHNHEIME	8	4	260	7	3	1	447	16 848
DARUNTER:								
GEB. M. EIGENTUMSWOHNUNGEN	63	8	571	37	-	-	1 985	78 666
NICHTWOHNGBAEUDE ZUSAMMEN	243	225	68	5	-	-	249	432 639
DAVON:								
ANSTALTSGBAEUDE	7	0	-	-	-	-	-1	7 430
BUERO- U. VERWALTUNGSGB.	49	86	28	2	-	-	113	118 918
LANDWIRTSCH. BETRIEBSGB.	.	.	.	.	.	.	.	.
NICHTLANDW. BETRIEBSGB.	152	139	28	2	-	-	111	199 855
SONSTIGE NICHTWOHNGBAEUDE	34	21	12	1	-	-	26	106 386
DARUNTER:								
AUSGEW. INFRASTRUKTURGEB.	61	34	14	1	-	-	34	146 555
NORDRHEIN - WESTFALEN								
WOHN- UND NICHTWOHNGBAEUDE	39 329	5 242	72 014	6 547	1 676	55	306 208	20 203 856
WOHNGBAEUDE ZUSAMMEN	34 759	878	70 403	6 432	1 207	45	300 824	13 771 770
DAVON:								
WOHNGBAEUDE M. 1 WOHNUNG	.	.	.	.	.	.	.	.
WOHNGBAEUDE M. 2 WOHNUNGEN	.	.	.	.	.	.	.	.
WOHNGBAEUDE M. 3 O.M.WOHN- WOHNHEIME	130	13	1 268	48	1 203	44	3 607	210 856
DARUNTER:								
GEB. M. EIGENTUMSWOHNUNGEN	2 122	129	13 748	1 006	-	-	47 983	1 971 697
NICHTWOHNGBAEUDE ZUSAMMEN	4 570	4 364	1 611	115	469	11	5 384	6 432 086
DAVON:								
ANSTALTSGBAEUDE	62	141	74	2	469	11	551	421 795
BUERO- U. VERWALTUNGSGB.	689	933	424	30	-	-	1 233	2 149 899
LANDWIRTSCH. BETRIEBSGB.	754	284	41	3	-	-	140	171 868
NICHTLANDW. BETRIEBSGB.	2 625	2 563	975	74	-	-	3 183	2 877 812
SONSTIGE NICHTWOHNGBAEUDE	546	383	97	7	-	-	277	810 712
DARUNTER:								
AUSGEW. INFRASTRUKTURGEB.	678	593	173	9	469	11	830	1 376 615
HESSEN								
WOHN- UND NICHTWOHNGBAEUDE	18 750	2 277	34 148	2 955	36	4	142 461	9 697 619
WOHNGBAEUDE ZUSAMMEN	15 220	308	32 408	2 842	10	3	136 758	6 214 117
DAVON:								
WOHNGBAEUDE M. 1 WOHNUNG	.	.	.	.	.	.	.	.
WOHNGBAEUDE M. 2 WOHNUNGEN	.	.	.	.	.	.	.	.
WOHNGBAEUDE M. 3 O.M.WOHN- WOHNHEIME	15	4	384	12	10	3	555	26 169
DARUNTER:								
GEB. M. EIGENTUMSWOHNUNGEN	1 796	98	10 645	746	-	-	38 861	1 510 363
NICHTWOHNGBAEUDE ZUSAMMEN	3 530	1 969	1 740	113	26	1	5 703	3 483 502
DAVON:								
ANSTALTSGBAEUDE	62	109	260	8	-	-	544	241 584
BUERO- U. VERWALTUNGSGB.	689	699	517	34	-	-	1 644	1 315 917
LANDWIRTSCH. BETRIEBSGB.	390	87	69	7	-	-	284	81 188
NICHTLANDW. BETRIEBSGB.	1 863	910	821	60	-	-	2 984	1 409 865
SONSTIGE NICHTWOHNGBAEUDE	546	164	73	4	26	1	247	434 948
DARUNTER:								
AUSGEW. INFRASTRUKTURGEB.	597	294	337	13	26	1	815	739 987

BAUTAETIGKEIT  
2 BAUGENEHMIGUNGEN  
2.2 HOCHBAU INSGESAMT  
2.2.2 NACH GEBAEUDEARTEN UND LAENDERN  
JANUAR BIS SEPTEMBER 1993

GEBAEUDEART	ERRICHTUNG NEUER GEBAEUDE									
	GEBAEUDE	RAUM- INHALT	GE- SCHOSS- FLAECHE	NUTZ- FLAECHE	WOHNUNGEN		SONST. WOHNEINHEITEN		WOHN- RAEUME	VERANSCHL. KOSTEN DES BAUWERKES
					INS- GESAMT	WOHN- FLAECHE	INS- GESAMT	WOHN- FLAECHE		
ANZAHL	1 000 M3	1 000 M2	ANZAHL	1 000 M2	ANZAHL	1 000 M2	ANZAHL	1 000 DM		
BREMEN										
WOHN- UND NICHTWOHNGBAEUDE	595	1 980	419	227	2 075	143	3	1	7 483	632 135
WOHNGBAEUDE ZUSAMMEN	478	710	189	33	2 023	139	3	1	7 292	302 050
DAVON:										
WOHNGBAEUDE M. 1 WOHNUNG	331	198	54	8	331	41	-	-	1 866	81 693
WOHNGBAEUDE M. 2 WOHNUNGEN	44	38	11	1	88	8	-	-	424	15 662
WOHNGBAEUDE M. 3 O.M. WOHN.	96	431	113	21	1 344	83	-	-	4 555	188 117
WOHNHEIME	7	44	12	4	260	7	3	1	447	16 578
DARUNTER:										
GEB. M. EIGENTUMSWOHNUNGEN	52	184	47	8	556	36	-	-	1 953	76 242
NICHTWOHNGBAEUDE ZUSAMMEN	117	1 270	230	194	52	4	-	-	191	330 085
DAVON:										
ANSTALTSGBAEUDE	-	-	-	-	-	-	-	-	-	-
BUERO- U. VERWALTUNGSGBEB.	20	422	74	65	17	1	-	-	78	85 977
LANDWIRTSCH. BETRIEBSGBEB.	-	-	-	-	-	-	-	-	-	-
NICHTLANDW. BETRIEBSGBEB.	88	739	131	112	23	2	-	-	84	150 125
SONSTIGE NICHTWOHNGBAEUDE	8	109	25	17	12	1	-	-	29	93 933
DARUNTER:										
AUSGEW. INFRASTRUKTURGEB.	24	176	35	27	14	1	-	-	35	122 353
NORDRHEIN - WESTFALEN										
WOHN- UND NICHTWOHNGBAEUDE	30 450	56 078	11 770	4 738	66 096	5 936	1 422	47	279 818	18 270 785
WOHNGBAEUDE ZUSAMMEN	27 290	33 345	7 489	966	64 758	5 843	950	37	275 260	12 718 263
DAVON:										
WOHNGBAEUDE M. 1 WOHNUNG	18 641	14 748	3 140	468	18 641	2 410	1	-	107 562	5 644 583
WOHNGBAEUDE M. 2 WOHNUNGEN	3 729	4 282	831	122	7 458	728	1	0	33 141	1 639 325
WOHNGBAEUDE M. 3 O.M. WOHN.	4 811	13 867	3 313	357	37 452	2 660	2	0	131 344	5 254 041
WOHNHEIME	109	450	116	19	1 207	45	946	37	3 213	180 314
DARUNTER:										
GEB. M. EIGENTUMSWOHNUNGEN	1 785	4 981	1 190	139	13 188	970	-	-	46 084	1 902 507
NICHTWOHNGBAEUDE ZUSAMMEN	3 160	22 733	4 271	3 772	1 338	93	472	10	4 558	5 552 522
DAVON:										
ANSTALTSGBAEUDE	45	635	164	132	79	3	472	10	582	380 828
BUERO- U. VERWALTUNGSGBEB.	428	4 581	1 079	912	356	24	-	-	1 050	1 957 805
LANDWIRTSCH. BETRIEBSGBEB.	609	1 505	277	268	12	1	-	-	60	147 082
NICHTLANDW. BETRIEBSGBEB.	1 737	14 180	2 375	2 153	802	59	-	-	2 561	2 408 374
SONSTIGE NICHTWOHNGBAEUDE	341	1 831	376	317	89	7	-	-	305	658 433
DARUNTER:										
AUSGEW. INFRASTRUKTURGEB.	437	2 989	613	513	171	10	472	10	899	1 174 180
HESSEN										
WOHN- UND NICHTWOHNGBAEUDE	10 307	22 652	4 925	2 009	28 548	2 365	26	1	117 263	7 454 427
WOHNGBAEUDE ZUSAMMEN	8 614	13 460	2 979	380	27 134	2 278	-	-	112 698	4 909 900
DAVON:										
WOHNGBAEUDE M. 1 WOHNUNG	4 453	4 120	890	138	4 453	629	-	-	27 383	1 566 766
WOHNGBAEUDE M. 2 WOHNUNGEN	1 927	2 430	537	74	3 854	399	-	-	18 305	918 496
WOHNGBAEUDE M. 3 O.M. WOHN.	2 228	6 850	1 536	163	18 449	1 238	-	-	66 501	2 399 369
WOHNHEIME	6	62	17	5	378	12	-	-	509	25 269
DARUNTER:										
GEB. M. EIGENTUMSWOHNUNGEN	1 281	3 861	842	100	9 837	681	-	-	35 915	1 323 615
NICHTWOHNGBAEUDE ZUSAMMEN	1 693	9 192	1 946	1 629	1 414	87	26	1	4 565	2 544 527
DAVON:										
ANSTALTSGBAEUDE	24	372	94	73	259	8	-	-	538	146 388
BUERO- U. VERWALTUNGSGBEB.	305	3 459	744	619	491	31	-	-	1 557	1 011 540
LANDWIRTSCH. BETRIEBSGBEB.	192	395	82	73	11	1	-	-	47	53 537
NICHTLANDW. BETRIEBSGBEB.	960	4 293	879	742	609	43	-	-	2 228	1 045 011
SONSTIGE NICHTWOHNGBAEUDE	212	674	148	122	44	4	26	1	195	288 051
DARUNTER:										
AUSGEW. INFRASTRUKTURGEB.	245	1 146	261	212	305	12	26	1	740	481 958

BAUTAETIGKEIT  
2 BAUGENEHMIGUNGEN  
2.2 HOCHBAU INSGESAMT  
2.2.2 NACH GEBAEUDEARTEN UND LAENDERN  
JANUAR BIS SEPTEMBER 1993

GEBAEUDEART	INSGESAMT (EINSCHL. BAUMASSNAHMEN AN BESTEHENDEN GEBAEUDEN)							
	GEBAEUDE/ BAUMASS- NAHMEN	NUTZ- FLAECHE	WOHNUNGEN		SONST. WOHN-EINHEITEN		WOHN- RAEUME	VERANSCHLAGTE KOSTEN DES BAUERKES
			INS- GESAMT	WOHN- FLAECHE	INS- GESAMT	WOHN- FLAECHE		
ANZAHL	1 000 M2	ANZAHL	1 000 M2	ANZAHL	1 000 M2	ANZAHL	1 000 DM	
RHEINLAND - PFALZ								
WOHN- UND NICHTWOHNGBAEUDE	16 608	1 585	25 495	2 432	185	6	111 093	7 511 696
WOHNGBAEUDE ZUSAMMEN	13 322	332	25 065	2 399	185	6	109 625	5 403 948
DAVON:								
WOHNGBAEUDE M. 1 WOHNUNG	.	.	.	.	.	.	.	.
WOHNGBAEUDE M. 2 WOHNUNGEN	.	.	.	.	.	.	.	.
WOHNGBAEUDE M. 3 O.M.WOHN. WOHNHEIME	17	4	968	25	173	5	1 297	74 503
DARUNTER:								
GEB. M. EIGENTUMSWOHNUNGEN	940	67	6 250	435	-	-	21 242	928 209
NICHTWOHNGBAEUDE ZUSAMMEN	2 286	1 253	430	34	-	-	1 468	2 107 748
DAVON:								
ANSTALTSGBAEUDE	34	57	79	2	-	-	101	144 188
BUERO- U. VERWALTUNGSGBEB.	238	181	71	6	-	-	235	565 402
LANDWIRTSCH. BETRIEBSGBEB.	385	105	64	7	-	-	311	77 917
NICHTLANDW. BETRIEBSGBEB.	1 198	756	208	19	-	-	835	864 336
SONSTIGE NICHTWOHNGBAEUDE	431	155	8	-0	-	-	-14	455 805
DARUNTER:								
AUSGEW. INFRASTRUKTURGEB.	483	228	88	3	-	-	100	627 411
BADEN - WUERTEMBERG								
WOHN- UND NICHTWOHNGBAEUDE	40 458	5 819	77 368	6 534	1 509	45	312 583	24 121 185
WOHNGBAEUDE ZUSAMMEN	33 705	1 737	75 008	6 343	1 334	41	304 070	16 052 037
DAVON:								
WOHNGBAEUDE M. 1 WOHNUNG	.	.	.	.	.	.	.	.
WOHNGBAEUDE M. 2 WOHNUNGEN	.	.	.	.	.	.	.	.
WOHNGBAEUDE M. 3 O.M.WOHN. WOHNHEIME	141	2	1 247	52	1 361	42	4 100	249 014
DARUNTER:								
GEB. M. EIGENTUMSWOHNUNGEN	5 229	715	36 244	2 384	-34	-1	120 478	5 566 524
NICHTWOHNGBAEUDE ZUSAMMEN	6 753	4 082	2 360	191	175	4	8 513	8 069 148
DAVON:								
ANSTALTSGBAEUDE	108	136	208	11	182	4	788	547 456
BUERO- U. VERWALTUNGSGBEB.	747	701	329	24	-	-	1 046	1 979 870
LANDWIRTSCH. BETRIEBSGBEB.	1 350	320	245	25	8	0	1 068	264 014
NICHTLANDW. BETRIEBSGBEB.	3 651	2 543	1 448	123	38	1	5 277	3 952 293
SONSTIGE NICHTWOHNGBAEUDE	897	383	129	8	-53	-1	334	1 325 515
DARUNTER:								
AUSGEW. INFRASTRUKTURGEB.	1 113	567	363	21	129	3	1 206	1 945 833
BAYERN								
WOHN- UND NICHTWOHNGBAEUDE	55 223	6 776	91 592	8 361	1 767	56	397 762	33 491 010
WOHNGBAEUDE ZUSAMMEN	43 471	925	89 235	8 182	1 768	54	389 749	22 723 443
DAVON:								
WOHNGBAEUDE M. 1 WOHNUNG	.	.	.	.	.	.	.	.
WOHNGBAEUDE M. 2 WOHNUNGEN	.	.	.	.	.	.	.	.
WOHNGBAEUDE M. 3 O.M.WOHN. WOHNHEIME	76	16	1 339	52	1 817	55	4 215	336 944
DARUNTER:								
GEB. M. EIGENTUMSWOHNUNGEN	3 744	231	32 713	2 094	-2	-0	105 555	5 219 995
NICHTWOHNGBAEUDE ZUSAMMEN	11 752	5 851	2 357	179	-1	2	8 013	10 767 567
DAVON:								
ANSTALTSGBAEUDE	101	154	115	5	89	4	385	663 242
BUERO- U. VERWALTUNGSGBEB.	717	636	331	23	-93	-2	922	1 890 598
LANDWIRTSCH. BETRIEBSGBEB.	2 970	829	154	17	-	-	722	705 069
NICHTLANDW. BETRIEBSGBEB.	6 718	3 678	1 603	122	-	-	5 467	5 718 117
SONSTIGE NICHTWOHNGBAEUDE	1 246	555	154	11	3	0	517	1 790 541
DARUNTER:								
AUSGEW. INFRASTRUKTURGEB.	1 366	818	286	18	92	4	967	2 717 384

BAUTAETIGKEIT  
2 BAUGENEHMIGUNGEN  
2.2 HOCHBAU INSGESAMT  
2.2.2 NACH GEBAEUDEARTEN UND LAENDERN  
JANUAR BIS SEPTEMBER 1993

GEBAEUDEART	ERRICHTUNG NEUER GEBAEUDE									
	GEBAEUDE	RAUM- INHALT	GE- SCHOSS- FLAECHE	NUTZ- FLAECHE	WOHNUNGEN		SONST. WOHN-EINHEITEN		WOHN- RAEUME	VERANSCHL. KOSTEN DES BAUWERKES
					INS- GESAMT	WOHN- FLAECHE	INS- GESAMT	WOHN- FLAECHE		
ANZAHL	1 000 M3	1 000 M2		ANZAHL	1 000 M2	ANZAHL	1 000 M2	ANZAHL	1 000 DM	
RHEINLAND - PFALZ										
WOHN- UND NICHTWOHNGBAEUDE	10 978	18 788	3 993	1 474	22 870	2 135	167	5	98 450	6 461 681
WOHNGBAEUDE ZUSAMMEN	9 649	12 001	2 771	398	22 517	2 108	167	5	97 296	4 792 648
DAVON:										
WOHNGBAEUDE M. 1 WOHNUNG	5 974	5 272	1 173	186	5 974	843	-	-	36 769	2 067 231
WOHNGBAEUDE M. 2 WOHNUNGEN	1 996	2 300	529	69	3 992	408	-	-	18 609	898 551
WOHNGBAEUDE M. 3 O.M.WOHN. WOHNHEIME	1 670 9	4 277 150	1 028 41	128 5	11 622 929	632 25	- 167	- 5	40 672 1 246	1 761 201 65 665
DARUNTER:										
GEB. M. EIGENTUMSWOHNUNGEN	813	2 140	503	73	5 946	412	-	-	20 136	879 146
NICHTWOHNGBAEUDE ZUSAMMEN	1 329	6 787	1 222	1 076	353	27	-	-	1 154	1 669 033
DAVON:										
ANSTALTSGBAEUDE	21	254	65	54	80	2	-	-	107	125 768
BUERO- U. VERWALTUNGSGBEB.	142	914	203	162	77	7	-	-	259	474 090
LANDWIRTSCH. BETRIEBSGBEB.	254	493	99	90	19	2	-	-	73	56 176
NICHTLANDW. BETRIEBSGBEB.	722	4 492	724	653	153	14	-	-	635	695 908
SONSTIGE NICHTWOHNGBAEUDE	190	631	132	117	24	2	-	-	80	317 091
DARUNTER:										
AUSGEW. INFRASTRUKTURGEB.	232	983	217	189	105	4	-	-	192	474 424
BADEN - WUERTTEMBERG										
WOHN- UND NICHTWOHNGBAEUDE	24 938	51 157	10 659	5 256	68 944	5 637	1 355	38	273 838	19 518 490
WOHNGBAEUDE ZUSAMMEN	21 493	31 134	6 896	1 896	67 210	5 504	1 132	32	267 552	13 698 342
DAVON:										
WOHNGBAEUDE M. 1 WOHNUNG	10 368	9 012	1 900	611	10 368	1 423	12	0	64 029	3 979 015
WOHNGBAEUDE M. 2 WOHNUNGEN	5 058	5 638	1 235	332	10 116	995	1	-	46 032	2 494 352
WOHNGBAEUDE M. 3 O.M.WOHN. WOHNHEIME	5 979 88	16 125 358	3 658 103	934 19	45 769 957	3 045 40	- 1 119	- 32	154 081 3 350	7 039 594 185 381
DARUNTER:										
GEB. M. EIGENTUMSWOHNUNGEN	4 392	12 286	2 753	745	35 000	2 297	-	-	116 164	5 353 204
NICHTWOHNGBAEUDE ZUSAMMEN	3 445	20 023	3 763	3 360	1 734	133	223	6	6 286	5 820 148
DAVON:										
ANSTALTSGBAEUDE	38	537	125	95	189	11	199	5	762	327 976
BUERO- U. VERWALTUNGSGBEB.	326	3 321	692	595	351	26	2	-	1 202	1 581 892
LANDWIRTSCH. BETRIEBSGBEB.	770	1 571	287	273	38	3	-	-	158	159 893
NICHTLANDW. BETRIEBSGBEB.	1 936	12 839	2 326	2 108	1 047	85	22	1	3 773	2 885 546
SONSTIGE NICHTWOHNGBAEUDE	375	1 754	333	289	109	8	-	-	391	864 841
DARUNTER:										
AUSGEW. INFRASTRUKTURGEB.	478	2 630	517	436	324	20	199	5	1 240	1 301 775
BAYERN 1)										
WOHN- UND NICHTWOHNGBAEUDE	42 901	81 269	-	6 389	89 692	7 575	1 643	47	362 228	30 081 359
WOHNGBAEUDE ZUSAMMEN	33 789	47 928	-	987	81 692	7 422	1 559	44	355 259	20 790 389
DAVON:										
WOHNGBAEUDE M. 1 WOHNUNG	22 634	22 329	-	445	22 634	3 142	2	0	141 566	9 564 271
WOHNGBAEUDE M. 2 WOHNUNGEN	6 042	8 032	-	155	12 084	1 238	-	-	57 235	3 465 092
WOHNGBAEUDE M. 3 O.M.WOHN. WOHNHEIME	5 061 52	16 953 612	-	364 24	45 658 1 316	2 991 51	2 1 555	- 44	152 584 3 874	7 456 412 304 614
DARUNTER:										
GEB. M. EIGENTUMSWOHNUNGEN	3 231	11 570	-	239	31 754	2 129	-	-	102 529	5 052 056
NICHTWOHNGBAEUDE ZUSAMMEN	9 112	33 341	-	5 396	2 000	153	84	3	6 969	9 290 970
DAVON:										
ANSTALTSGBAEUDE	52	763	-	134	110	5	81	3	367	503 690
BUERO- U. VERWALTUNGSGBEB.	432	3 420	-	586	325	25	-	-	1 084	1 672 617
LANDWIRTSCH. BETRIEBSGBEB.	2 404	4 744	-	769	81	10	-	-	425	610 006
NICHTLANDW. BETRIEBSGBEB.	5 358	21 252	-	3 414	1 351	102	-	-	4 593	5 087 872
SONSTIGE NICHTWOHNGBAEUDE	866	3 159	-	493	133	11	3	0	500	1 416 785
DARUNTER:										
AUSGEW. INFRASTRUKTURGEB.	935	4 666	-	729	260	18	84	3	927	2 151 664

1) DIE GESCHOSSFLAECHE WIRD IN BAYERN NICHT VOLLSTAENDIG ERHOEBEN.



BAUTAETIGKEIT  
2 BAUGENEHMIGUNGEN  
2.2 HOCHBAU INSGESAMT  
2.2.2 NACH GEBAEUDEARTEN UND LAENDERN  
JANUAR BIS SEPTEMBER 1993

GEBAEUDEART	INSGESAMT (EINSCHL. BAUMASSNAHMEN AN BESTEHENDEN GEBAEUDEN)							
	GEBAEUDE/ BAUMASS- NAHMEN	NUTZ- FLAECHE	WOHNUNGEN		SONST. WOHN EINHEITEN		WOHN- RAEUME	VERANSCHLAGTE KOSTEN DES BAUWERKES
			INS- GESAMT	WOHN- FLAECHE	INS- GESAMT	WOHN- FLAECHE		
ANZAHL	1 000 M2	ANZAHL	1 000 M2	ANZAHL	1 000 M2	ANZAHL	1 000 DM	
SAARLAND								
WOHN- UND NICHTWOHNGBAEUDE	3 168	234	4 638	462	374	11	21 978	1 388 971
WOHNGBAEUDE ZUSAMMEN	2 791	7	4 515	455	310	9	21 549	989 270
DAVON:								
WOHNGBAEUDE M. 1 WOHNUNG	.	.	.	.	.	.	.	.
WOHNGBAEUDE M. 2 WOHNUNGEN	.	.	.	.	.	.	.	.
WOHNGBAEUDE M. 3 O.M.WOHN. WOHNHEIME	13	-1	-11	-1	310	9	432	16 684
DARUNTER:								
GEB. M. EIGENTUMSWOHNUNGEN	97	4	963	61	-	-	3 153	119 828
NICHTWOHNGBAEUDE ZUSAMMEN	377	226	123	7	64	2	429	399 701
DAVON:								
ANSTALTSGBAEUDE	11	10	-	-	-	-	-	43 580
BUERO- U. VERWALTUNGSGBEB.	43	54	35	2	-	-	88	111 055
LANDWIRTSCH. BETRIEBSGBEB.	24	6	2	0	-	-	9	3 479
NICHTLANDW. BETRIEBSGBEB.	220	132	79	5	-	-	273	168 832
SONSTIGE NICHTWOHNGBAEUDE	79	24	7	-0	64	2	59	72 755
DARUNTER:								
AUSGEW. INFRASTRUKTURGEB.	91	32	7	-0	64	2	59	114 530
BERLIN (WEST)								
WOHN- UND NICHTWOHNGBAEUDE	2 462	846	7 234	611	175	9	27 879	4 659 102
WOHNGBAEUDE ZUSAMMEN	2 109	63	7 132	603	174	9	27 525	2 026 248
DAVON:								
WOHNGBAEUDE M. 1 WOHNUNG	.	.	.	.	.	.	.	.
WOHNGBAEUDE M. 2 WOHNUNGEN	.	.	.	.	.	.	.	.
WOHNGBAEUDE M. 3 O.M.WOHN. WOHNHEIME	7	2	-	-0	206	10	277	30 771
DARUNTER:								
GEB. M. EIGENTUMSWOHNUNGEN	209	8	990	75	-32	-1	3 573	233 301
NICHTWOHNGBAEUDE ZUSAMMEN	353	784	102	8	1	0	354	2 632 854
DAVON:								
ANSTALTSGBAEUDE	6	2	-	-	-	-	1	9 264
BUERO- U. VERWALTUNGSGBEB.	139	543	91	7	-	-	303	1 727 717
LANDWIRTSCH. BETRIEBSGBEB.	4	1	-	-	-	-	-	1 181
NICHTLANDW. BETRIEBSGBEB.	149	167	-2	-1	-	-	-17	468 095
SONSTIGE NICHTWOHNGBAEUDE	55	72	13	1	1	0	67	426 597
DARUNTER:								
AUSGEW. INFRASTRUKTURGEB.	65	75	13	1	1	0	68	444 824

BAUTAETIGKEIT  
2 BAUGENEHMIGUNGEN  
2.2 HOCHBAU INSGESAMT  
2.2.2 NACH GEBAEUDEARTEN UND LAENDERN  
JANUAR BIS SEPTEMBER 1993

GEBAEUDEART	ERRICHTUNG NEUER GEBAEUDE									
	GEBAEUDE	RAUM- INHALT	GE- SCHOSS- FLAECHE	NUTZ- FLAECHE	WOHNUNGEN		SONST. WOHN-EINHEITEN		WOHN- RAEUME	VERANSCHL. KOSTEN DES BAUWERKES
					INS- GESAMT	WOHN- FLAECHE	INS- GESAMT	WOHN- FLAECHE		
ANZAHL	1 000 M3	1 000 M2	ANZAHL	1 000 M2	ANZAHL	1 000 M2	ANZAHL	1 000 M2	ANZAHL	1 000 DM
SAARLAND										
WOHN- UND NICHTWOHNGBAEUDE	1 974	3 479	750	207	3 992	391	220	7	18 635	1 151 331
WOHNGBAEUDE ZUSAMMEN	1 791	2 339	525	19	3 871	381	156	5	18 107	842 144
DAVON:										
WOHNGBAEUDE M. 1 WOHNUNG	1 158	1 143	242	6	1 158	171	-	-	7 452	410 842
WOHNGBAEUDE M. 2 WOHNUNGEN	392	477	107	3	784	80	-	-	3 683	166 837
WOHNGBAEUDE M. 3 O.M. WOHN- WOHNHEIME	239	688	169	9	1 929	130	-	-	6 784	252 715
DARUNTER: GEB. M. EIGENTUMSWOHNUNGEN	84	321	80	5	937	60	-	-	3 052	117 283
NICHTWOHNGBAEUDE ZUSAMMEN	183	1 140	224	188	121	10	64	2	528	309 187
DAVON:										
ANSTALTSGBAEUDE	.	.	.	.	.	.	.	.	147	100 313
BUERO- U. VERWALTUNGSGBE.	19	268	57	47	41	3	-	-	-	2 324
LANDWIRTSCH. BETRIEBSGBE.	14	24	5	5	-	-	-	-	-	-
NICHTLANDW. BETRIEBSGBE.	117	713	128	110	76	6	64	2	289	131 101
SONSTIGE NICHTWOHNGBAEUDE	31	93	26	19	4	0	-	-	82	45 349
DARUNTER: AUSGEW. INFRASTRUKTURGEB.	33	128	32	24	4	0	64	2	82	72 384
BERLIN (WEST)										
WOHN- UND NICHTWOHNGBAEUDE	956	5 651	1 370	717	5 003	380	188	9	18 907	3 358 603
WOHNGBAEUDE ZUSAMMEN	765	2 043	512	43	4 887	370	188	9	18 501	1 222 046
DAVON:										
WOHNGBAEUDE M. 1 WOHNUNG	238	163	35	2	238	28	-	-	1 302	84 970
WOHNGBAEUDE M. 2 WOHNUNGEN	63	68	16	1	126	12	-	-	562	36 560
WOHNGBAEUDE M. 3 O.M. WOHN- WOHNHEIME	461	1 772	450	39	4 523	330	188	9	16 383	1 073 485
	3	39	11	1	-	-	-	-	254	27 031
DARUNTER: GEB. M. EIGENTUMSWOHNUNGEN	136	318	76	6	825	59	-	-	2 951	165 895
NICHTWOHNGBAEUDE ZUSAMMEN	191	3 608	858	674	116	9	-	-	406	2 136 557
DAVON:										
ANSTALTSGBAEUDE	.	.	.	.	.	.	.	.	346	1 563 714
BUERO- U. VERWALTUNGSGBE.	83	2 611	635	501	101	8	-	-	-	561
LANDWIRTSCH. BETRIEBSGBE.	3	2	1	1	-	-	-	-	19	264 886
NICHTLANDW. BETRIEBSGBE.	79	633	136	116	6	1	-	-	41	304 936
SONSTIGE NICHTWOHNGBAEUDE	25	359	86	56	9	1	-	-	-	-
DARUNTER: AUSGEW. INFRASTRUKTURGEB.	28	373	89	58	9	1	-	-	41	315 891

BAUTAETIGKEIT  
2 BAUGENEHMIGUNGEN  
2.3 FERTIGTEILBAU  
2.3.1 NACH GEBAEUDEARTEN UND BAUHERRENGRUPPEN  
JANUAR BIS SEPTEMBER 1993

GEBAEUDEART BAUHERR	ERRICHTUNG NEUER GEBAEUDE								
	GEBAEUDE	RAUM- INHALT	NUTZ- FLAECHE	WOHNUNGEN		SONST. WOHNEINHEITEN		WOHN- RAEUME	VERANSCHL. KOSTEN DES BAUWERKES
				INS- GESAMT	WOHN- FLAECHE	INS- GESAMT	WOHN- FLAECHE		
ANZAHL	1 000 M3	1 000 M2	ANZAHL	1 000 M2	ANZAHL	1 000 M2	ANZAHL	1 000 DM	
FRUEHERES BUNDES GEBIET *)									
WOHN- UND NICHTWOHNGBAEUDE	14 284	56 808	8 344	12 603	1 203	1 108	38	59 481	11 987 892
DAGEGEN:									
JANUAR BIS SEPTEMBER 1992	15 427	62 915	9 126	13 012	1 267	1 440	46	62 048	12 876 158
JANUAR BIS SEPTEMBER 1991	15 426	74 200	10 552	11 670	1 150	1 053	28	56 139	13 457 849
JANUAR BIS SEPTEMBER 1990	15 201	69 823	9 816	12 615	1 215	920	22	58 876	11 955 130
WOHNGBAEUDE ZUSAMMEN	7 719	6 819	276	11 913	1 147	1 108	38	57 246	2 814 970
DAVON:									
WOHNGBAEUDE M. 1 WOHNUNG	5 821	4 337	184	5 821	719	1	-	33 739	1 795 749
WOHNGBAEUDE M. 2 WOHNUNGEN	1 468	1 428	56	2 936	259	-	-	12 781	603 675
WOHNGBAEUDE M. 3 O.M. WOHN.	323	836	28	2 843	161	-	-	8 161	325 818
WOHNHEIME	107	217	8	313	9	1 107	38	2 585	89 728
DARUNTER:									
GEB. M. EIGENTUMSWOHNUNGEN	166	443	17	1 446	84	-	-	4 135	179 140
VON DEN BAUHERREN WAREN:									
OEFFENTLICHE BAUHERREN UNTERNEHMEN	104	141	4	429	18	451	12	1 701	52 449
DAVON:	604	853	28	2 320	143	570	20	8 266	334 037
WOHNUNGSUNTERNEHMEN	492	703	23	1 929	119	307	14	6 783	273 778
IMMOBILIENFONDS	4	6	0	38	2	-	-	73	2 685
SONSTIGE UNTERNEHMEN	108	142	5	353	23	263	6	1 410	57 574
PRIVATE HAUSHALTE	7 004	5 799	243	9 158	985	7	1	47 077	2 415 528
ORG. OHNE ERWERBSZWECK	7	23	1	6	1	80	6	202	12 956
NICHTWOHNGBAEUDE ZUSAMMEN	6 565	49 989	8 068	690	56	-	-	2 235	9 172 912
DAVON:									
ANSTALTSGEBAEUDE	20	151	29	-	-	-	-	-	56 715
BUERO- U. VERWALTUNGSGBE.	404	5 853	1 090	279	19	-	-	817	2 148 072
LANDWIRTSCH. BETRIEBSGBE.	1 610	4 129	761	6	1	-	-	29	374 280
NICHTLANDW. BETRIEBSGBE.	4 191	38 186	5 920	384	34	-	-	1 317	6 090 658
DARUNTER:									
FABRIK- U. WERKSTATTGBE.	1 346	13 245	2 073	125	14	-	-	552	2 413 354
HANDELS- UND LAGERGBE.	2 228	22 800	3 345	247	19	-	-	698	3 121 898
HOTELS U. GASTSTAETTEN	52	277	72	4	0	-	-	15	115 221
SONSTIGE NICHTWOHNGBAEUDE	340	1 661	269	21	2	-	-	72	503 187
DARUNTER:									
AUSGEW. INFRASTRUKTURGBE.	455	2 574	390	23	2	-	-	79	716 831
VON DEN BAUHERREN WAREN:									
OEFFENTLICHE BAUHERREN	263	1 621	272	9	1	-	-	20	614 498
DAVON:									
BUND	11	404	72	8	0	-	-	14	127 761
LAENDER	32	314	52	-	-	-	-	-	218 548
GEMEINDEN UND GEM.-VERB.	208	902	147	1	0	-	-	6	267 654
SOZIALVERSICHERUNG									
UNTERNEHMEN	5 649	45 985	7 390	574	45	-	-	1 843	8 075 469
DAVON:									
LAND- U. FORSTW., FISCH.	1 582	4 090	755	4	1	-	-	21	378 359
PRODUZIERENDES GEWERBE	1 940	19 726	2 893	126	13	-	-	527	3 054 032
HANDEL, KREDITINST. U. A. 1)	2 050	21 105	3 541	442	32	-	-	1 286	4 439 284
DARUNTER:									
IMMOBILIENFONDS	35	783	133	11	1	-	-	40	293 476
VERKEHR U. NACH.-UEBERM.	77	1 060	201	2	0	-	-	9	203 794
DARUNTER:									
BUNDESBahn UND -POST	12	201	27	-	-	-	-	-	25 806
PRIVATE HAUSHALTE	519	1 817	309	98	9	-	-	347	355 531
ORG. OHNE ERWERBSZWECK	144	561	99	9	1	-	-	25	126 414

1) EINSCHL. VERSICHERUNGSGEWERBE UND DIENSTLEISTUNGSUNTERNEHMEN.  
\*) DIE HIERIN ENTHALTENEN ERGEBNISSE FUER 1993 VON HAMBURG SIND VORLAEUFIG.

BAUTAETIGKEIT  
2 BAUGENEHMIGUNGEN  
2.3 FERTIGTEILBAU  
2.3.2 NACH GEBAEUDEARTEN UND LAENDERN  
JANUAR BIS SEPTEMBER 1993

GEBAEUDEART	ERRICHTUNG NEUER GEBAEUDE									
	GEBAEUDE	RAUM- INHALT	GE- SCHOSS- FLAECHE	NUTZ- FLAECHE	WOHNUNGEN		SONST. WOHNEINHEITEN		WOHN- RAEUME	VERANSCHL. KOSTEN DES BAUWERKES
					INS- GESAMT	WOHN- FLAECHE	INS- GESAMT	WOHN- FLAECHE		
ANZAHL	1 000 M3	1 000 M2	ANZAHL	1 000 M2	ANZAHL	1 000 M2	ANZAHL	1 000 M2	ANZAHL	1 000 DM
SCHLESWIG - HOLSTEIN										
WOHN- UND NICHTWOHNGBAEUDE	833	3 436	533	435	542	54	22	0	2 602	478 657
DAVON:										
WOHNGBAEUDE	424	272	67	1	530	53	22	0	2 554	107 213
NICHTWOHNGBAEUDE	409	3 164	466	434	12	1	-	-	48	371 444
HAMBURG *)										
WOHN- UND NICHTWOHNGBAEUDE	115	1 033	178	152	291	23	-	-	1 087	263 074
DAVON:										
WOHNGBAEUDE	55	67	14	3	142	13	-	-	651	40 675
NICHTWOHNGBAEUDE	60	966	165	149	149	10	-	-	436	222 399
NIEDERSACHSEN										
WOHN- UND NICHTWOHNGBAEUDE	2 319	7 216	1 659	1 421	1 516	134	80	13	7 058	1 293 716
DAVON:										
WOHNGBAEUDE	954	779	196	47	1 463	129	80	13	6 863	248 275
NICHTWOHNGBAEUDE	1 365	6 437	1 463	1 373	53	5	-	-	195	1 045 441
BREMEN										
WOHN- UND NICHTWOHNGBAEUDE	50	663	109	95	5	1	3	1	61	85 445
DAVON:										
WOHNGBAEUDE	7	7	2	0	4	1	3	1	57	2 881
NICHTWOHNGBAEUDE	43	656	107	94	1	0	-	-	4	82 564
NORDRHEIN - WESTFALEN										
WOHN- UND NICHTWOHNGBAEUDE	2 136	11 476	1 987	1 657	1 756	160	195	6	7 797	2 139 063
DAVON:										
WOHNGBAEUDE	994	883	197	26	1 603	150	195	6	7 446	331 977
NICHTWOHNGBAEUDE	1 142	10 593	1 770	1 631	153	10	-	-	351	1 807 086
HESSEN										
WOHN- UND NICHTWOHNGBAEUDE	1 209	3 843	751	540	1 498	135	-	-	6 544	908 775
DAVON:										
WOHNGBAEUDE	781	776	172	21	1 439	131	-	-	6 345	285 024
NICHTWOHNGBAEUDE	428	3 067	580	519	59	5	-	-	199	623 751
RHEINLAND - PFALZ										
WOHN- UND NICHTWOHNGBAEUDE	1 250	4 130	666	508	970	111	66	1	5 295	731 829
DAVON:										
WOHNGBAEUDE	806	646	143	21	954	109	66	1	5 231	261 891
NICHTWOHNGBAEUDE	444	3 484	523	487	16	2	-	-	64	469 938
BADEN - WUERTTEMBERG										
WOHN- UND NICHTWOHNGBAEUDE	3 305	9 693	1 775	1 339	3 915	370	567	13	18 480	2 294 255
DAVON:										
WOHNGBAEUDE	2 297	2 134	469	135	3 823	359	567	13	18 084	967 321
NICHTWOHNGBAEUDE	1 008	7 559	1 306	1 204	92	11	-	-	396	1 326 934
BAYERN 1)										
WOHN- UND NICHTWOHNGBAEUDE	2 632	12 878	-	1 788	1 660	170	66	1	8 255	2 698 831
DAVON:										
WOHNGBAEUDE	1 124	1 010	-	19	1 576	162	66	1	7 921	456 510
NICHTWOHNGBAEUDE	1 508	11 868	-	1 769	84	9	-	-	334	2 242 321
SAARLAND										
WOHN- UND NICHTWOHNGBAEUDE	184	577	101	72	179	19	7	0	932	105 344
DAVON:										
WOHNGBAEUDE	114	103	22	0	158	17	7	0	856	36 837
NICHTWOHNGBAEUDE	70	474	79	72	21	2	-	-	76	68 507
BERLIN (WEST)										
WOHN- UND NICHTWOHNGBAEUDE	251	1 863	450	337	271	26	102	4	1 370	988 893
DAVON:										
WOHNGBAEUDE	163	142	32	2	221	23	102	4	1 238	76 366
NICHTWOHNGBAEUDE	88	1 721	418	336	50	4	-	-	132	912 527

1) DIE GESCHOSSFLAECHE WIRD IN BAYERN NICHT VOLLSTAENDIG ERHOEBEN.  
\*) DIE VORLIEGENDEN ERGEBNISSE KOENNEN SICH IN HAMBURG DURCH NACHMELDUNGEN AENDERN.

BAUTAETIGKEIT  
3 BAUFERTIGSTELLUNGEN  
3.1 NACH GEBAEUDEARTEN UND BAUHERRENGRUPPEN  
JANUAR BIS SEPTEMBER 1993

GEBAEUDEART BAUHERR	INSGESAMT (EINSCHL. BAUMASSNAHMEN AN BESTEHENDEN GEBAEUDEN)							
	GEBAEUDE/ BAUMASS- NAHMEN	NUTZ- FLAECHE	WOHNUNGEN		SONST. WOHN-EINHEITEN		WOHN- RAEUME	VERANSCHLAGTE KOSTEN DES BAUWERKES
			INS- GESAMT	WOHN- FLAECHE	INS- GESAMT	WOHN- FLAECHE		
ANZAHL	1 000 M2	ANZAHL	1 000 M2	ANZAHL	1 000 M2	ANZAHL	1 000 DM	
FRUEHERES BUNDES GEBIET *)								
WOHN- UND NICHTWOHN GEBAEUDE	76 113	12 007	132 042	11 656	2 643	103	558 490	42 852 009
DAGEGEN:								
JANUAR BIS SEPTEMBER 1992	89 761	10 963	115 965	10 308	2 421	71	493 291	34 950 986
JANUAR BIS SEPTEMBER 1991	67 006	10 253	97 418	9 108	2 888	81	433 484	30 784 428
JANUAR BIS SEPTEMBER 1990	63 582	9 726	80 239	7 860	1 953	63	373 274	27 637 165
WOHN GEBAEUDE ZUSAMMEN	62 707	1 908	128 678	11 402	2 574	101	547 346	26 303 686
DAVON:								
WOHN GEBAEUDE M. 1 WOHNUNG	.	.	.	.	.	.	.	.
WOHN GEBAEUDE M. 2 WOHNUNGEN	.	.	.	.	.	.	.	.
WOHN GEBAEUDE M. 3 O.M. WOHN. WOHNHEIME	279	26	3 014	107	2 673	102	9 988	461 988
DARUNTER:								
GEB. M. EIGENTUMSWOHNUNGEN	5 429	476	37 884	2 625	-28	-1	131 110	5 341 861
VON DEN BAUHERREN WAREN:								
OEFFENTLICHE BAUHERREN UNTERNEHMEN	337	8	1 259	88	521	16	5 340	250 405
DAVON:	14 265	752	59 989	4 401	1 222	55	222 595	9 311 747
WOHNUNGSUNTERNEHMEN	12 600	690	54 137	3 955	938	46	201 211	8 361 627
IMMOBILIENFONDS	340	16	1 550	116	57	2	5 590	238 544
SONSTIGE UNTERNEHMEN	1 315	47	4 302	330	227	7	15 794	711 576
PRIVATE HAUSHALTE	47 915	1 142	66 616	6 862	375	14	316 166	15 574 959
ORG. OHNE ERWERBSZWECK	200	6	814	52	456	14	3 245	166 574
NICHTWOHN GEBAEUDE ZUSAMMEN	13 406	10 099	3 364	254	69	2	11 144	17 548 324
DAVON:								
ANSTALTS GEBAEUDE	204	415	250	10	15	1	440	1 420 256
BUERO- U. VERWALTUNGS GEB.	1 867	2 216	923	63	13	0	2 871	6 689 543
LANDWIRTSCH. BETRIEBS GEB.	2 169	641	137	15	13	0	644	409 902
NICHTLANDW. BETRIEBS GEB.	7 438	5 993	1 827	150	10	0	6 459	7 479 086
DARUNTER:								
FABRIK- U. WERKSTATT GEB.	2 292	2 347	408	40	-4	-0	1 632	3 010 051
HANDELS- UND LAGER GEB.	3 169	2 707	1 230	95	9	0	4 197	3 008 325
HOTELS U. GASTSTAETTEN	549	331	101	9	4	0	376	709 389
SONSTIGE NICHTWOHN GEBAEUDE	1 728	833	227	17	18	1	730	2 549 537
DARUNTER:								
AUSGEW. INFRASTRUKTUR GEB.	2 130	1 395	482	27	33	2	1 185	4 383 781
VON DEN BAUHERREN WAREN:								
OEFFENTLICHE BAUHERREN	1 230	825	74	6	4	0	224	3 175 478
DAVON:								
BUND	57	122	-	-	-	-	-	514 385
LAENDER	133	125	20	2	-	-	68	742 526
GEMEINDEN UND GEM.-VERB.	1 018	534	31	3	4	0	109	1 769 618
SOZIALVERSICHERUNG	22	45	23	1	-	-	47	148 951
UNTERNEHMEN	9 610	8 175	2 367	184	28	1	8 106	11 955 647
DAVON:								
LAND- U. FORSTW., FISCH. PRODUZIERENDES GEWERBE	2 164	660	106	12	13	0	515	443 392
HANDEL, KREDITINST. U.A. 1)	2 926	2 829	401	40	6	0	1 691	3 709 087
DARUNTER:	4 413	4 552	1 854	132	9	0	5 873	7 426 529
IMMOBILIENFONDS	86	277	98	6	-	-	243	574 146
VERKEHR U. NACH.-UEBERM.	107	136	6	1	-	-	27	376 639
DARUNTER:								
BUNDESBAHN UND -POST	25	63	3	0	-	-	8	239 383
PRIVATE HAUSHALTE	1 786	646	776	54	1	-	2 320	1 141 941
ORG. OHNE ERWERBSZWECK	780	453	147	10	36	2	494	1 275 258

1) EINSCHL. VERSICHERUNGSGEWERBE UND DIENSTLEISTUNGSUNTERNEHMEN.  
\*) DIE HIERIN ENTHALTENEN ERGEBNISSE FUER 1993 VON HAMBURG SIND VORLAEUFIG.

BAUTAETIGKEIT  
3 BAUFERTIGSTELLUNGEN

3.1 NACH GEBAEUDEARTEN UND BAUHERRENGRUPPEN  
JANUAR BIS SEPTEMBER 1993

GEBAEUDEART BAUHERR	ERRICHTUNG NEUER GEBAEUDE								
	GEBAEUDE	RAUM- INHALT	NUTZ- FLAECHE	WOHNUNGEN		SONST. WOHN-EINHEITEN		WOHN- RAEUME	VERANSCHL. KOSTEN DES BAUWERKES
				INS- GESAMT	WOHN- FLAECHE	INS- GESAMT	WOHN- FLAECHE		
	ANZAHL	1 000 M3	1 000 M2	ANZAHL	1 000 M2	ANZAHL	1 000 M2	ANZAHL	1 000 DM
FRUEHERES BUNDES GEBIET *)									
WOHN- UND NICHTWOHN- GEBAEUDE	53 593	109 894	10 980	117 715	10 268	1 969	80	497 031	36 459 810
DAGEGEN:									
JANUAR BIS SEPTEMBER 1992	49 242	98 786	9 840	103 546	9 061	2 080	60	438 628	29 667 382
JANUAR BIS SEPTEMBER 1991	48 110	91 955	9 205	87 101	8 055	2 186	56	387 246	26 216 788
JANUAR BIS SEPTEMBER 1990	46 836	86 119	8 627	79 856	7 059	1 930	52	339 839	23 473 071
WOHN- GEBAEUDE ZUSAMMEN	45 135	57 658	2 121	114 908	10 058	1 927	79	487 666	22 133 827
DAVON:									
WOHN- GEBAEUDE M. 1 WOHNUNG	29 796	24 012	922	29 796	3 861	5	-	175 752	9 036 034
WOHN- GEBAEUDE M. 2 WOHNUNGEN	6 737	7 614	278	13 474	1 309	1	-	60 983	2 927 276
WOHN- GEBAEUDE M. 3 O.M. WOHN- WOHN- HEIME	8 413 189	25 029 997	871 50	68 954 2 684	4 788 99	21 1 900	2 77	242 313 8 618	9 766 138 404 979
DARUNTER:									
GEB. M. EIGENTUMS- WOHNUNGEN	4 572	13 162	503	36 409	2 515	-	-	128 222	5 108 053
VON DEN BAUHERREN WAREN:									
OEFFENTLICHE BAUHERREN UNTERNEHMEN	198 12 820	446 22 615	17 796	1 125 57 127	76 4 190	240 949	10 45	4 510 212 621	183 891 8 771 159
DAVON:									
WOHNUNGS- UNTERNEHMEN	11 663	20 491	719	52 123	3 814	809	40	194 497	7 971 639
IMMOBILIEN- FONDS	282	510	17	1 336	100	1	1	4 826	204 381
SONSTIGE UNTERNEHMEN	875	1 612	60	3 668	277	139	4	13 298	695 139
PRIVATE HAUSHALTE	32 020	34 295	1 299	55 936	5 746	347	13	267 772	13 049 118
ORG. OHNE ERWERBS- ZWECK	97	302	8	720	45	391	11	2 763	129 659
NICHTWOHN- GEBAEUDE ZUSAMMEN	8 458	52 236	8 859	2 807	211	42	1	9 365	14 325 983
DAVON:									
ANSTALT- S- GEBAEUDE	88	1 682	339	259	10	18	0	491	1 088 797
BUERO- U. VERWALTUNGS- GEB.	1 003	11 351	2 042	889	63	8	0	2 869	4 971 644
LANDWIRTSCH. BETRIEBS- GEB.	1 610	3 140	573	39	4	-	-	189	327 880
NICHTLANDW. BETRIEBS- GEB.	4 840	32 238	5 243	1 378	115	-	-	4 952	6 284 932
DARUNTER:									
FABRIK- U. WERKSTATT- GEB.	1 447	13 137	2 082	261	28	-	-	1 109	2 555 136
HANDELS- UND LAGER- GEB.	2 020	15 337	2 293	1 000	78	-	-	3 458	2 477 160
HOTELS U. GASTSTAETTEN	190	1 270	282	51	5	-	-	210	555 482
SONSTIGE NICHTWOHN- GEBAEUDE	917	3 849	663	242	20	16	0	864	1 652 670
DARUNTER:									
AUSGEW. INFRASTRUKTUR- GEB.	1 145	6 450	1 135	512	31	34	1	1 402	3 114 571
VON DEN BAUHERREN WAREN:									
OEFFENTLICHE BAUHERREN	681	4 132	673	78	6	-	-	283	2 145 739
DAVON:									
BUND	43	956	114	1	0	-	-	5	446 302
LAENDER	63	646	91	15	1	-	-	45	416 866
GEMEINDEN UND GEM.- VERB.	564	2 371	437	55	5	-	-	210	1 200 023
SOZIALVERSICHERUNG	11	167	32	7	1	-	-	23	82 548
UNTERNEHMEN	6 190	42 756	7 215	2 011	154	8	0	6 815	10 284 467
DAVON:									
LAND- U. FORSTW., FISCH- PRODUZIERENDES GEWERBE	1 626 1 883	3 289 15 838	587 2 478	39 329	4 31	- 3	- 0	192 1 331	354 607 3 175 978
HANDEL, KREDITINST. U.A. 1)	2 613	22 785	4 024	1 636	118	5	0	5 260	6 412 387
DARUNTER:									
IMMOBILIEN- FONDS	64	1 547	271	89	5	-	-	212	537 449
VERKEHR U. NACH.- UEBERM.	68	783	127	7	1	-	-	32	341 495
DARUNTER:									
BUNDESBAHN UND -POST	13	364	61	3	0	-	-	13	217 906
PRIVATE HAUSHALTE	1 170	3 302	586	586	40	-	-	1 793	940 033
ORG. OHNE ERWERBS- ZWECK	417	2 046	385	132	10	34	1	474	955 684

1) EINSCHL. VERSICHERUNGS- GEWERBE UND DIENSTLEISTUNGS- UNTERNEHMEN.  
\*) DIE HIERIN ENTHALTENEN ERGEBNISSE FUER 1993 VON HAMBURG SIND VORLAEUFIG.

BAUTAETIGKEIT  
4. VIERTELJAEHRliche ENTWICKLUNG DER BAUGENEHMIGUNGEN  
NACH RAUMORDNUNGSREGIONEN  
FRUEHERES BUNDESGBEIT

RAUMORDNUNGSREGION		3. VIERTELJAHR 1993								3. VJ. 1992		
		WOHN- UND NICHTWOHNGBAEUDE		WOHNGBAEUDE				NICHTWOHNGBAEUDE		WOHNUNGEN INSGESAMT 1) 2)	RAUMINHALT 3)	
		WOHNUNGEN INSGESAMT 1)		ERRICHTUNG NEUER GBAEUDE		WOHNUNGEN IN WOHNGBAEUDEN DAR. IN WOHNGBAEUDEN MIT 1-0.2 WOHNUNGEN		RAUMINHALT 1000 M3				
				JE 10 000 EINWOHN.	ANZAHL					% 4)	ANZAHL	% 4)
ANZAHL	% 4)	ANZAHL	% 4)	ANZAHL	% 4)	1000 M3	% 4)	ANZAHL	1000 M3			
01	SCHLESWIG	897	26.9	22	741	38.5	443	21.0	284	20.3	707	236
02	MITTELHOLSTEIN	1 285	46.2	19	1 156	55.0	464	16.9	245	-11.6	879	277
03	DITHMARSCHEN	652	86.3	26	571	101.1	386	103.2	350	219.7	350	122
04	OSTHOLSTEIN	752	63.8	19	639	62.6	172	-16.9	688	146.6	459	279
05	HAMBURG *)	6 488	22.1	23	4 944	15.8	1 947	6.5	1 334	-29.9	5 312	1 902
06	LUENEBOURG	901	28.7	33	764	32.6	417	16.5	175	40.0	700	125
07	BREMERHAVEN	672	47.4	21	586	55.1	246	30.9	250	-15.8	456	297
08	WILHELMSHAVEN	575	39.6	24	485	35.5	264	30.7	74	-19.6	412	92
09	OSTFRIESLAND	1 136	42.4	31	1 014	42.6	598	22.3	201	66.1	798	121
10	OLDENBURG	1 878	40.5	43	1 685	48.5	781	34.2	267	-33.3	1 337	400
11	EMSLAND	1 274	32.2	34	1 031	25.3	671	23.6	461	18.2	954	390
12	OSNABRUECK	1 829	-0.3	33	1 528	-2.9	700	-5.1	646	18.1	1 835	547
13	BREMEN	2 917	9.2	24	2 598	17.8	1 093	9.2	974	3.9	2 672	937
14	HANNOVER	4 143	26.0	20	3 486	28.2	1 682	25.0	1 349	-10.8	3 287	1 513
15	BRAUNSCHWEIG	2 276	-16.5	20	1 929	-19.5	992	12.0	411	4.1	2 727	395
16	GOETTINGEN	655	-13.0	14	575	-6.8	272	6.7	165	55.7	753	106
17	MUENSTER	3 303	6.6	24	2 755	7.0	1 409	-1.1	1 273	-10.7	3 099	1 425
18	BIELEFELD	2 939	43.6	20	2 658	47.3	1 361	57.3	811	0.2	2 043	809
19	PADERBORN	1 138	46.3	30	1 021	49.5	432	20.7	258	18.3	778	218
20	DORTMUND-SAUERLAND	2 691	29.8	16	2 366	38.0	925	17.4	1 134	64.8	2 073	688
21	BOCHUM	561	-27.0	10	511	-17.2	53	-69.9	282	100.0	768	141
22	ESSEN	1 847	54.2	9	1 855	75.5	549	11.6	704	14.7	1 198	614
23	DUISBURG	1 002	-1.4	10	921	2.2	426	-11.8	181	-42.2	1 016	313
24	KREFELD	583	-49.5	12	466	-56.0	244	-59.0	178	-57.5	1 155	419
25	MOENCHENGLADBACH	792	-28.3	15	720	-32.6	366	-18.8	280	66.7	1 105	168
26	AACHEN	1 666	-8.6	17	1 543	-9.1	591	-8.2	282	-34.6	1 823	431
27	DUESSELDORF	2 356	-1.8	16	2 096	1.4	652	24.9	981	-18.8	2 398	1 085
28	WUPPERTAL	562	46.4	9	424	22.9	122	1.7	78	-69.2	384	191
29	HAGEN	1 048	60.2	11	952	63.6	357	41.7	119	-56.6	654	274
30	SIEGEN	719	4.5	18	612	1.3	338	36.8	143	-54.2	688	312
31	KOELN	3 123	-13.1	14	2 799	-5.6	1 062	19.1	981	-42.1	3 593	1 693
32	BONN	1 761	25.1	23	1 570	24.3	658	5.3	512	77.8	1 408	288
33	NORDHESSEN	2 159	36.7	22	1 777	45.5	758	36.1	766	57.9	1 579	485
34	MITTELHESSEN	1 530	6.8	22	1 151	1.6	481	11.3	324	-86.9	1 432	2 479
35	OSTHESSEN	934	42.6	31	723	47.6	418	72.0	250	104.9	655	122
36	UNTERMAIN	4 474	11.5	22	3 469	2.8	726	-12.4	1 341	-13.1	4 012	1 543
37	STARKEBURG	2 458	56.4	26	1 819	40.1	483	-5.3	456	-38.3	1 572	739
38	RHEIN-MAIN-TAUNUS	882	-11.4	15	712	-10.9	255	-2.3	167	-38.4	996	271
39	MITTELHEIN-WESTERWALD	2 983	28.0	26	2 640	30.4	1 331	19.9	1 010	20.5	2 330	838
40	TRIER	1 098	27.4	23	930	31.9	447	3.7	238	-20.4	862	299
41	RHEINHESSEN-NAHE	1 938	-2.2	28	1 706	-4.3	613	14.4	245	-51.4	1 981	504
42	RHEINPFALZ	1 933	14.1	24	1 714	13.1	614	4.6	518	-5.8	1 694	550
43	WESTPFALZ	937	3.3	18	797	36.5	439	18.0	129	-80.1	907	649
44	SAAR	1 682	24.7	16	1 386	27.4	633	6.7	392	-16.6	1 349	470
45	UNTERER NECKAR	2 791	7.6	27	2 477	8.5	571	3.4	898	-6.0	2 594	955
46	FRANKEN	3 353	12.6	46	3 040	13.2	994	16.5	723	-48.2	2 987	1 397
47	MITTLERER OBERHEIN	2 210	20.5	25	1 968	22.9	674	29.9	1 471	147.6	1 894	594
48	NORDSCHWARZWALD	1 662	24.1	36	1 643	26.3	496	10.5	234	-62.7	1 501	627
49	MITTLERER OBERHEIN	5 752	-5.3	24	5 080	-4.6	849	-18.1	1 784	-36.9	6 077	2 828
50	OSTWUERTTEMBERG	1 625	53.3	40	1 477	77.5	511	32.4	348	-23.9	1 060	457
51	DONAU-ILLER (BA-WUE.)	1 587	1.1	37	1 327	-4.5	698	13.1	416	-1.4	1 570	422
52	NECKAR-ALB	1 744	24.7	29	1 498	23.6	550	8.9	357	-37.6	1 936	572
53	SCHWARZWALD-BAAR-HEUBERG	1 188	28.4	27	981	39.1	432	21.7	412	3.0	925	400
54	SUEDLICHER OBERHEIN	2 198	-10.6	25	1 854	-9.3	517	-3.4	627	-32.4	2 459	928
55	HOCHRHEIN-BODENSEE	1 952	2.7	34	1 636	5.1	459	-4.2	501	24.0	1 901	404
56	BODENSEE-OBERSCHWABEN	2 185	23.7	42	1 817	25.9	592	9.4	391	-33.7	1 766	590
57	BAYERISCHER UNTERMAIN	608	-12.6	18	544	-14.6	264	-19.8	154	1.3	696	152
58	WUERZBURG	1 091	-14.0	23	921	-21.6	479	1.9	292	-51.7	1 269	605
59	MAIN-RHOEN	914	-1.5	22	783	-1.4	358	-6.0	456	41.3	928	351
60	OBERFRANKEN-WEST	1 782	16.2	32	1 564	33.2	678	16.7	771	1.8	1 533	757
61	OBERFRANKEN-OST	1 604	69.0	33	1 418	66.6	456	9.1	720	33.3	949	540
62	OBERPFALZ-NORD	1 453	19.7	30	1 345	24.4	636	21.4	517	-5.7	1 214	548
63	MITTELFRANKEN	2 694	12.4	23	2 444	10.6	748	8.1	720	-28.0	2 396	1 000
64	WESTMITTELFRANKEN	1 252	23.3	34	991	21.3	547	4.6	566	-13.9	1 016	657
65	AUGSBURG	2 841	25.8	38	2 587	26.0	975	7.6	768	-12.2	2 259	897
66	INGOLSTADT	1 493	16.8	41	1 414	22.4	661	5.9	287	-51.4	1 278	591
67	REGENSBURG	2 081	-17.7	36	1 807	-20.9	981	7.0	1 045	0.2	2 529	1 043
68	DONAU-WALD	2 532	21.1	43	2 263	21.7	1 001	22.1	1 030	25.9	2 091	818
69	LANDSHUT	1 651	28.4	46	1 570	30.9	906	26.0	488	-25.8	1 286	658
70	MUENCHEN	5 491	30.5	24	4 828	31.6	1 429	7.7	1 658	-27.1	4 209	2 273
71	DONAU-ILLER (BAYERN)	1 342	12.6	33	1 229	16.1	571	12.0	315	-32.4	1 192	466
72	ALLGAEU	1 432	18.9	34	1 248	17.2	457	4.8	266	-4.3	1 204	278
73	OBERLAND	1 252	6.6	34	1 039	-0.3	421	7.4	329	-30.9	1 175	476
74	SUEDOSTOBERBAYERN	2 583	23.8	38	2 184	25.3	912	6.0	619	-5.2	2 087	653
75	BERLIN (WEST)	2 919	42.3	14	2 357	82.0	97	-16.4	1 108	-4.2	2 051	1 167

1) EINSCHL. BAUMASSNAHMEN AN BESTEHENDEN GBAEUDEN.  
2) IN WOHN- UND NICHTWOHNGBAEUDEN. 3) ERRICHTUNG NEUER NICHTWOHNGBAEUDE.  
4) VERAENDERUNG ZUM VOHRJAHRESZEITRAUM.  
\*) DIE VORLIEGENDEN ERGEBNISSE FUER 1993 VON HAMBURG KOENNEN SICH DURCH NACHMELDUNGEN AENDERN.

BAUTAETIGKEIT  
4 VIERTELJAEHRLICHE ENTWICKLUNG DER BAUGENEHMIGUNGEN  
NACH RAUMORDNUNGSREGIONEN  
FRUHERES BUNDESGBIET

RAUMORDNUNGSREGION	4. VJ. 1992		1. VJ. 1993		2. VJ. 1993		JAHR 1992		JAHR 1991	
	WOHN- NUNGEN INSGE- SAMT 1)	RAUM- IN- HALT 2)	WOHN- NUNGEN INSGE- SAMT 1)	RAUM- IN- HALT 2)	WOHN- NUNGEN INSGE- SAMT 1)	RAUM- IN- HALT 2)	WOHN- NUNGEN INSGE- SAMT 1)	RAUM- IN- HALT 2)	WOHN- NUNGEN INSGE- SAMT 1)	RAUM- IN- HALT 2)
	ANZAHL	1000 M3	ANZAHL	1000 M3	ANZAHL	1000 M3	ANZAHL	1000 M3	ANZAHL	1000 M3
01 SCHLESWIG	604	228	700	177	895	266	2 400	929	2 137	1 045
02 MITTELHOLSTEIN	894	376	745	500	931	323	3 552	1 274	3 168	1 399
03 DITHMARSCHEN	372	189	447	184	651	236	1 539	657	949	804
04 OSTHOLSTEIN	489	195	381	55	674	614	1 861	867	2 030	1 012
05 HAMBURG *)	5 779	2 286	5 175	1 757	6 409	2 322	21 542	7 337	17 205	7 455
06 LUENEBURG	909	96	675	181	784	132	2 662	523	2 267	968
07 BREMERHAVEN	554	109	414	141	479	148	1 949	605	1 522	949
08 WILHELMSHAVEN	408	91	400	67	502	89	1 455	299	1 221	368
09 OSTFRIESLAND	713	168	613	87	1 107	273	2 981	610	2 314	707
10 OLDENBURG	1 276	281	1 297	391	1 782	413	5 001	1 392	4 736	1 498
11 EMSLAND	750	445	978	412	1 201	389	3 446	1 680	3 332	2 039
12 OSNABRUECK	1 216	442	1 318	450	1 308	650	5 492	2 026	4 248	2 188
13 BREMEN	2 487	522	2 690	767	2 390	970	9 325	2 642	7 656	5 211
14 HANNOVER	3 802	1 407	2 988	1 077	3 327	758	12 578	4 804	10 661	5 655
15 BRAUNSCHWEIG	1 869	368	1 414	230	1 886	421	8 394	1 611	6 058	1 819
16 GOETTINGEN	661	145	649	93	821	152	2 708	536	2 202	1 075
17 MÜNSTER	2 922	1 739	2 229	689	3 625	1 199	11 257	5 507	9 238	5 209
18 BIELEFELD	2 817	1 107	1 773	685	2 349	786	7 996	3 280	6 787	4 055
19 PADERBORN	765	614	698	151	1 321	163	2 944	1 616	2 875	1 429
20 DORTMUND-SAUERLAND	2 061	710	2 081	502	2 646	623	7 860	2 890	7 082	3 657
21 BOCHUM	853	124	215	83	825	225	1 682	271	1 667	595
22 ESSEN	1 283	427	1 786	911	2 433	788	5 054	2 514	5 751	2 361
23 DUISBURG	1 447	1 052	884	185	1 164	657	4 153	1 878	3 903	1 658
24 KRELFELD	838	605	538	131	945	352	2 945	1 425	2 272	1 941
25 MÜNCHENGLADBACH	1 116	363	680	578	872	166	3 270	1 342	2 268	1 000
26 AACHEN	1 399	233	1 278	219	1 512	238	5 439	1 655	5 189	2 132
27 DUESSELDORF	1 839	2 333	1 699	911	1 828	1 096	7 497	4 685	7 710	3 801
28 WUPPERTAL	416	332	393	196	574	180	1 895	909	2 098	905
29 HAGEN	1 619	473	625	189	976	323	3 934	1 320	3 501	1 887
30 SIEGEN	795	554	620	103	875	148	2 614	1 102	1 883	1 232
31 KOELN	3 806	997	1 928	455	3 275	834	13 477	4 832	11 737	3 863
32 BONN	1 408	364	1 270	686	2 012	246	5 252	1 401	4 963	1 622
33 NORDHESSEN	2 041	833	1 937	489	2 042	424	6 417	2 349	5 094	2 625
34 MITTELHESSEN	947	343	992	281	1 327	358	5 031	3 421	4 111	1 327
35 OSTHESSEN	483	325	621	194	883	200	2 193	826	1 955	1 023
36 UNTERMAIN	3 581	1 071	3 584	1 198	4 906	1 429	14 750	5 537	12 412	5 467
37 STARKENBURG	1 544	452	1 832	401	1 837	367	6 285	2 261	6 415	2 549
38 RHEIN-MAIN-TAUNUS	999	107	839	336	911	209	3 550	1 248	3 200	1 440
39 MITTEL-RHEIN-WESTERWALD	2 209	996	2 226	714	2 816	586	8 492	3 481	7 016	4 423
40 TRIER	629	525	726	223	1 314	542	3 398	1 406	2 316	1 501
41 RHEINHESSEN-NAHE	1 874	1 152	1 580	386	1 965	437	7 414	3 057	6 744	2 517
42 RHEINPFALZ	1 677	587	2 167	364	2 062	522	7 156	2 106	7 742	2 676
43 WESTPFALZ	574	261	899	658	852	210	2 811	1 788	3 228	941
44 SAAR	985	475	1 362	270	1 594	477	4 752	1 848	4 199	1 324
45 UNTERER NECKAR	2 138	571	2 078	735	2 220	436	8 534	3 286	8 475	3 704
46 FRANKEN	3 141	778	2 584	683	2 755	532	11 384	3 919	8 703	3 709
47 MITTLERER OBERRHEIN	1 576	1 093	1 985	582	1 909	601	7 119	5 609	6 818	3 175
48 NORDSCHWARZWALD	1 393	269	1 399	285	1 689	204	5 940	1 665	5 448	1 350
49 MITTLERER NECKAR	6 292	2 049	4 895	1 370	5 065	1 018	21 718	10 598	20 547	9 620
50 OSTWÜRTTEMBERG	754	250	924	290	1 238	265	3 701	1 480	3 592	2 409
51 DONAU-ILLER (BA-WUE.)	1 489	611	1 583	292	1 731	583	5 976	2 169	4 054	2 297
52 NECKAR-ALB	1 717	364	1 327	258	1 816	346	6 086	1 783	5 826	1 825
53 SCHWARZWALD-BAAR-HEUBERG	878	273	1 433	292	1 401	284	4 092	1 410	3 855	1 715
54 SÜDLICHER OBERRHEIN	1 770	845	1 865	617	2 172	532	8 166	2 862	7 038	3 354
55 HOCHRHEIN-BODENSEE	1 690	358	1 696	356	1 747	233	7 005	2 007	6 420	2 251
56 BODENSEE-OBERSCHWABEN	1 674	464	1 565	552	1 860	514	6 542	2 143	6 071	2 021
57 BAYERISCHER UNTERMAIN	641	216	543	87	852	218	2 711	715	2 209	858
58 WÜRZBURG	875	224	862	754	1 087	350	3 898	1 277	2 942	1 628
59 MAIN-RHOEN	762	476	754	505	928	415	3 476	1 796	2 802	1 946
60 OBERFRANKEN-WEST	1 576	667	1 339	693	1 496	443	5 704	2 642	4 228	3 078
61 OBERFRANKEN-OST	1 308	571	989	449	1 138	638	3 847	2 152	3 178	2 467
62 OBERPFALZ-NORD	871	455	1 089	408	1 185	762	4 056	1 869	3 238	2 387
63 MITTELFRANKEN	3 925	671	3 107	648	3 176	705	10 679	3 831	9 080	5 754
64 WESTMITTELFRANKEN	760	677	776	334	1 559	397	3 517	2 614	2 513	2 191
65 AUGSBURG	2 513	716	2 375	779	2 644	1 040	8 631	3 223	7 820	4 749
66 INGOLSTADT	1 218	492	938	255	1 026	399	4 609	1 869	3 933	1 202
67 REGENSBURG	1 854	841	1 504	495	2 520	704	8 052	3 821	6 492	3 686
68 DONAU-WALD	1 740	601	1 813	568	2 163	1 279	7 098	2 759	5 217	2 232
69 LANDSHUT	961	738	1 145	462	1 728	396	4 299	2 476	3 801	1 620
70 MÜNCHEN	4 320	1 938	3 874	2 061	5 085	2 285	17 579	8 459	14 730	10 343
71 DONAU-ILLER (BAYERN)	1 119	638	1 157	505	1 429	597	4 441	2 276	3 441	3 100
72 ALLGÄU	912	218	827	287	1 050	388	3 961	1 245	3 321	1 478
73 OBERLAND	873	361	817	436	823	480	3 950	1 473	3 224	1 191
74 SÜDDOSTERBAYERN	1 596	493	1 584	446	2 114	626	6 711	2 674	5 609	2 809
75 BERLIN (WEST)	1 983	1 460	1 409	1 026	2 907	1 476	8 901	4 853	10 879	3 439

1) IN WOHN- UND NICHTWOHN- GEBÄUDEN (EINSCHL. BAUMASSNAHMEN AN BESTEHENDEN GEBÄUDEN).

2) ERRICHTUNG NEUER NICHTWOHN- GEBÄUDE.

\*) DIE VORLIEGENDEN ERGEBNISSE FUER 1993 VON HAMBURG KOENNEN SICH DURCH NACHMELDUNGEN AENDERN.



BAUTAETIGKEIT

5 BAUUEBERHANG AM JAHRESENDE  
FRUEHERES BUNDESGBIET

JAHR	ERRICHTUNG NEUER GEBAEUDE										ERLOSCHENE BAUGENEH- MIGUNGEN WOHNUNGEN 1)
	WOHNUNGEN INS- GESAMT 1)	RAUMINHALT DER			WOHNUNGEN IN WOHN- UND NICHTWOHNGBAEUDEN						
	ANZAHL	1 000 M3	ANZAHL	%	DAVON						
					WOHN- GEBAEUDE	NICHTWOHN- GEBAEUDE	ZUSAMMEN	UNTER DACH		NOCH NICHT UNTER DACH	
1978	579085	332816	240064	549370	259688	47.3	125864	22.9	163818	29.8	18664
1979	593899	344579	265950	569316	287979	50.6	137021	24.1	144316	25.3	14369
1980	572613	326342	262441	549061	279674	50.9	129902	23.7	139485	25.4	11197
1981	550496	302501	247776	525091	267035	50.9	115111	21.9	142945	27.2	13214
1982	523669	272669	222156	496495	241669	48.7	103690	20.9	151136	30.4	15193
1983	584087	295848	228385	653308	257258	46.5	133993	24.2	162057	29.3	19176
1984	504719	253179	191066	474451	238862	50.4	90689	19.1	144900	30.5	17639
1985	425285	214689	190622	395776	179740	45.4	76471	19.3	139565	35.3	18346
1986	375396	193148	203246	347969	163710	47.0	63046	18.1	121213	34.9	16727
1987	331254	178925	217544	305084	140737	46.1	69845	19.6	104502	34.3	17673
1988	321193	175522	220576	295437	138636	46.2	62959	21.3	95842	32.4	17272
1989	348911	182709	241511	318625	135198	42.4	73313	29.0	110114	34.6	12513
1990	475433	228406	269774	420552	173904	41.4	104957	25.0	141691	33.7	10959
1991	553482	263298	290466	487158	214555	44.0	111900	23.0	160703	33.0	8535

SIEHE FACHSERIE 5, REIHE 1.

1) EINSCHL. BAUMASSNAHMEN AN BESTEHENDEN GEBAEUDEN.

6 GEBAEUDE- UND WOHNUNGSABGANG  
FRUEHERES BUNDESGBIET

JAHR	WOHNGBAEUDE				NICHTWOHNGBAEUDE				WOHNUNGEN INSGESAMT 1)
	GEBAEUDE	NUTZ- FLAECHE	WOHN- FLAECHE	WOHNUNGEN	GEBAEUDE	NUTZ- FLAECHE	WOHN- FLAECHE	WOHNUNGEN	
1981	9385	264	1654	21493	10162	4426	250	2396	25445
1982	7791	214	1245	16656	9659	4401	217	2571	20206
1983	7876	205	1261	16635	9062	4712	186	2256	19963
1984	7109	202	1112	14701	8540	4400	190	2263	17571
1985	6128	173	972	12436	8266	4206	184	2160	15038
1986	6294	181	961	12421	7973	4057	175	2137	15130
1987	6240	176	1000	12815	8300	3898	189	1888	15316
1988	6679	191	1032	12875	9295	4790	184	2148	15789
1989	6329	207	986	11945	9161	4644	191	2196	14785
1990	6998	189	926	11160	11052	4772	214	2439	14190
1991	6494	277	1121	11834	11793	5196	207	2367	14663

1) EINSCHL. WOHNUNGEN IN GEBAEUDETEILEN.

7 BEWILLIGUNGEN IM SOZIALEN WOHNUNGSBAU  
FRUEHERES BUNDESGBIET

JAHR	FOERDERUNG INSGESAMT				DARUNTER 1. FOERDERUNGSWEG 1)					
	GEOFOERDERTE WOHNUNGEN	DARUNTER			GEOFOERDERTE WOHNUNGEN	DARUNTER				
		IN WOHNGBAEUDEN MIT ... WOHNUNGEN				EIGENTUMS- WOHNUNGEN	IN WOHNGBAEUDEN MIT ... WOHNUNGEN			EIGENTUMS- WOHNUNGEN
		1	2	3 O. MEHR 2)			1	2	3 O. MEHR 2)	
1977	113037	44180	10414	45391	9969	57157	13262	2075	37050	2033
1978	135311	57447	13727	49872	11663	54162	11680	2005	36945	1683
1979	108781	47176	12686	38574	8493	48056	10640	2096	32170	1704
1980	97175	37548	12848	36951	8405	45612	8717	2264	31392	2247
1981	92902	28698	13813	42598	6899	46559	6863	2107	35227	1833
1982	98886	24198	12196	53736	7234	53973	6532	1995	41741	2575
1983	104083	27799	11780	55192	8422	47807	6563	1929	36556	2181
1984	80408	25009	9126	37259	7837	36929	7077	1526	25900	1638
1985	68952	24444	7490	27937	7224	37851	8281	1444	24372	1970
1986	62056	25834	4425	15912	5202	29786	10572	1361	15319	2066
1987	40688	20978	2227	12197	4559	23714	8290	742	11804	2307
1988	38886	20269	1701	12299	4034	22952	7808	610	12112	1970
1989	65153	20773	2753	36747	4305	33812	7779	857	22582	2277
1990	90704	23636	5034	56310	4732	38346	7357	1049	27865	1466
1991	80162	20926	5177	57249	6112	40054	9369	1405	27231	1651

SIEHE FACHSERIE 5, REIHE 2.

1) OHNE WOHNUNGEN IN GEMISCHT GEOFOERDERTEN GEBAEUDEN.

2) OHNE WOHNHEIME.

BAUTAETIGKEIT  
8. BAUGENEHMIGUNGEN  
8.1 NACH GEBAEUDEARTEN UND BAUHERRENGRUPPEN  
JANUAR BIS SEPTEMBER 1993

GEBAEUDEART BAUHERR	INSGESAMT (EINSCHL. BAUMASSNAHMEN AN BESTEHENDEN GEBAEUDEN)							
	GEBAEUDE/ BAUMASS- NAHMEN	NUTZ- FLAECHE	WOHNUNGEN		SONST. WOHN-EINHEITEN		WOHN- RAEUME	VERANSCHLAGTE KOSTEN DES BAUWERKES
			INS- GESAMT	WOHN- FLAECHE	INS- GESAMT	WOHN- FLAECHE		
	ANZAHL	1 000 M2	ANZAHL	1 000 M2	ANZAHL	1 000 M2	ANZAHL	1 000 DM
NEUE LAENDER UND BERLIN - OST *)								
WOHN- UND NICHTWOHN- GEBAEUDE	38 173	9 817	51 107	4 605	1 183	29	225 290	26 509 215
DAGEGEN: JANUAR BIS SEPTEMBER 1992	16 242	4 487	14 171	1 412	362	7	69 117	9 546 522
WOHN- GEBAEUDE ZUSAMMEN	28 885	880	48 385	4 402	1 184	29	216 562	10 562 989
DAVON:								
WOHN- GEBAEUDE M. 1 WOHNUNG	.	.	.	.	.	.	.	.
WOHN- GEBAEUDE M. 2 WOHNUNGEN	.	.	.	.	.	.	.	.
WOHN- GEBAEUDE M. 3 O.M. WOHN- WOHNHEIME	59	7	259	15	1 169	29	1 962	165 670
DARUNTER:								
GEB. M. EIGENTUMS- WOHNUNGEN	1 153	171	12 040	778	-	-	38 724	1 681 753
VON DEN BAUHERREN WAREN:								
OEFFENTLICHE BAUHERREN UNTERNEHMEN	284 5 707	5 328	897 23 185	64 1 718	296 518	9 10	3 998 86 065	204 095 3 988 052
DAVON:								
WOHNUNGS- UNTERNEHMEN	3 577	187	15 769	1 153	278	6	57 750	2 636 343
IMMOBILIENFONDS	725	50	3 238	236	175	3	11 818	529 526
SONSTIGE UNTERNEHMEN	1 405	92	4 178	329	65	1	16 497	822 183
PRIVATE HAUSHALTE	22 810	540	24 089	2 602	114	4	125 550	6 255 809
ORG. OHNE ERWERBS- ZWECK	84	7	214	18	256	7	949	115 033
NICHTWOHN- GEBAEUDE ZUSAMMEN	9 288	8 937	2 722	203	-1	0	8 728	15 946 226
DAVON:								
ANSTALTS- GEBAEUDE	141	300	40	3	149	4	274	1 003 257
BUERO- U. VERWALTUNGS- GEB.	1 688	1 874	1 242	89	-135	-3	3 721	4 992 502
LANDWIRTSCH. BETRIEBS- GEB.	492	326	28	3	1	0	120	190 336
NICHTLANDW. BETRIEBS- GEB.	6 040	5 933	1 237	93	15	0	3 907	7 942 253
DARUNTER:								
FABRIK- U. WERKSTATT- GEB.	1 675	1 897	219	20	2	-	858	2 211 935
HANDELS- UND LAGER- GEB.	2 736	3 165	768	54	-	-	2 387	3 836 043
HOTELS U. GASTSTAETTEN	803	520	-1	1	13	0	-141	1 209 947
SONSTIGE NICHTWOHN- GEBAEUDE	927	505	175	17	-31	-2	706	1 817 878
DARUNTER:								
AUSGEW. INFRASTRUKTUR- GEB.	1 412	1 095	230	21	118	3	1 026	3 385 373
VON DEN BAUHERREN WAREN:								
OEFFENTLICHE BAUHERREN	699	523	45	4	138	4	305	1 896 672
DAVON:								
BUND	63	48	-8	-1	-	-	-94	116 691
LAENDER	81	88	23	2	101	2	181	336 524
GEMEINDEN UND GEM.- VERB.	538	296	10	1	37	2	76	1 171 629
SOZIALVERSICHERUNG	17	91	20	1	-	-	82	271 928
UNTERNEHMEN	6 642	7 577	2 143	156	-146	-3	6 628	12 077 697
DAVON:								
LAND- U. FORSTW., FISCH. PRODUZIERENDES GEWERBE	510 1 681	338 2 196	22 351	3 29	1 2	0 -	107 1 284	206 477 2 551 866
HANDEL, KREDITINST. U.A. 1)	4 228	4 918	1 757	124	-149	-4	5 214	9 010 777
DARUNTER:								
IMMOBILIENFONDS	192	607	288	20	-7	-1	847	1 387 839
VERKEHR U. NACH.- UEBERM.	223	124	13	1	-	-	23	308 477
DARUNTER:								
BUNDESBahn UND -POST	131	61	9	1	-	-	12	192 732
PRIVATE HAUSHALTE	1 771	664	420	37	11	-	1 511	1 307 881
ORG. OHNE ERWERBS- ZWECK	176	174	114	6	-4	-0	284	663 876

1) EINSCHL. VERSICHERUNGS- GEWERBE UND DIENSTLEISTUNGS- UNTERNEHMEN.  
\*) ANGABEN SIND INFOLGE EINES TEILWEISE NOCH UNGENUEGENDEN MELDE- VERHALTENS SEITENS DER AUSKUNFTS- PFLICHTIGEN NICHT VOLLZAEHLIG.

BAUTAETIGKEIT  
8 BAUGENEHMIGUNGEN  
8.1 NACH GEBAEUDEARTEN UND BAUHERRENGRUPPEN  
JANUAR BIS SEPTEMBER 1993

GEBAEUDEART BAUHERR	ERRICHTUNG NEUER GEBAEUDE								
	GEBAEUDE	RAUM- INHALT	NUTZ- FLAECHE	WOHNUNGEN		SONST. WOHN-EINHEITEN		WOHN- RAEUME	VERANSCHL. KOSTEN DES BAUWERKES
				INS- GESAMT	WOHN- FLAECHE	INS- GESAMT	WOHN- FLAECHE		
				ANZAHL	1 000 M2	ANZAHL	1 000 M2		
NEUE LAENDER UND BERLIN - OST *)									
WOHN- UND NICHTWOHNGBAEUDE	27 300	74 390	9 401	47 752	4 151	796	17	206 724	22 511 490
DAGEGEN: JANUAR BIS SEPTEMBER 1992	9 980	30 001	4 247	13 154	1 193	363	8	60 462	7 651 412
WOHNGBAEUDE ZUSAMMEN	21 036	21 776	935	44 831	3 934	627	13	186 621	8 764 593
DAVON:									
WOHNGBAEUDE M. 1 WOHNUNG	16 591	11 028	495	16 591	1 988	16	1	96 396	4 411 712
WOHNGBAEUDE M. 2 WOHNUNGEN	2 373	2 255	122	4 746	405	13	0	20 576	917 563
WOHNGBAEUDE M. 3 O.M. WOHN. WOHNHEIME	2 051 21	8 303 187	305 13	23 182 312	1 545 16	- 538	- 12	78 464 1 185	3 323 522 101 796
DARUNTER:									
GEB. M. EIGENTUMSWOHNUNGEN	990	4 136	169	11 867	764	1	-	38 331	1 583 937
VON DEN BAUHERREN WAREN:									
OEFFENTLICHE BAUHERREN UNTERNEHMEN	161 5 068	347 8 976	12 337	789 22 943	55 1 668	94 362	3 6	3 222 84 713	129 542 3 529 259
DAVON:									
WOHNUNGSUNTERNEHMEN	3 233	5 900	198	15 771	1 124	135	3	57 160	2 310 985
IMMOBILIENFONDS	682	1 248	48	3 169	232	175	3	11 641	496 520
SONSTIGE UNTERNEHMEN	1 153	1 826	91	4 003	313	52	1	15 912	721 754
PRIVATE HAUSHALTE	15 773	12 343	580	20 902	2 198	73	2	108 086	5 032 389
ORG. OHNE ERWERBSZWECK	34	108	6	197	14	98	2	600	63 403
NICHTWOHNGBAEUDE ZUSAMMEN	6 264	52 614	8 467	2 921	217	169	4	10 103	13 756 897
DAVON:									
ANSTALTSGEBAEUDE	62	1 381	283	34	2	140	4	248	893 297
BUERO- U. VERWALTUNGSGBE.	1 036	9 678	1 746	1 347	97	23	0	4 523	4 186 237
LANDWIRTSCH. BETRIEBSGBE.	387	1 918	304	7	1	1	0	50	160 564
NICHTLANDW. BETRIEBSGBE.	4 272	36 305	5 680	1 326	99	5	0	4 423	7 042 522
DARUNTER:									
FABRIK- U. WERKSTATTGBE.	1 283	12 416	1 824	178	17	2	-	735	2 015 364
HANDELS- UND LAGERGBE.	2 048	20 088	3 067	786	53	-	-	2 432	3 508 725
HOTELS U. GASTSTAETTEN	308	2 079	452	149	14	3	0	540	907 321
SONSTIGE NICHTWOHNGBAEUDE	607	3 335	454	207	18	-	-	859	1 474 277
DARUNTER:									
AUSGEW. INFRASTRUKTURGBE.	908	6 661	1 018	251	21	140	4	1 144	2 909 947
VON DEN BAUHERREN WAREN:									
OEFFENTLICHE BAUHERREN	384	2 705	460	62	5	140	4	390	1 460 500
DAVON:									
BUND	55	274	47	3	0	-	-	12	107 697
LAENDER	46	440	72	22	2	101	2	179	291 275
GEMEINDEN UND GEM.-VERB.	271	1 583	251	23	2	39	-	144	817 277
SOZIALVERSICHERUNG	12	397	91	14	1	-	-	55	244 251
UNTERNEHMEN	4 785	45 747	7 239	2 232	164	14	0	7 410	10 690 201
DAVON:									
LAND- U. FORSTW., FISCH.	406	1 772	317	14	2	1	0	79	167 240
PRODUZIERENDES GEWERBE	1 327	14 904	2 132	287	24	2	-	1 086	2 344 988
HANDEL, KREDITINST. (U.A. 1)	2 849	28 399	4 670	1 916	136	11	0	6 210	7 888 388
DARUNTER:									
IMMOBILIENFONDS	141	3 495	582	329	22	-	-	1 030	1 250 608
VERKEHR U. NACH.-UEBERM.	203	676	120	15	1	-	-	35	289 585
DARUNTER:									
BUNDESBahn UND -POST	128	323	61	9	1	-	-	12	189 971
PRIVATE HAUSHALTE	996	3 208	599	515	43	15	0	2 002	988 503
ORG. OHNE ERWERBSZWECK	99	954	169	112	6	-	-	301	617 693

1) EINSCHL. VERSICHERUNGSGEWERBE UND DIENSTLEISTUNGSUNTERNEHMEN.  
\*) ANGABEN SIND INFOLGE EINES TEILWEISE NOCH UNGENUEGENDEN MELDEVERHALTENS  
SEITENS DER AUSKUNFTSPFLICHTIGEN NICHT VOLLZAEHLIG.

**BAUTAETIGKEIT**  
**8 BAUGENEHMIGUNGEN**  
**8.2 NACH GEBAEUDEARTEN UND LAENDERN**  
**JANUAR BIS SEPTEMBER 1993 \*)**

GEBAEUDEART	INSGESAMT (EINSCHL. BAUMASSNAHMEN AN BESTEHENDEN GEBAEUDEN)							
	GEBAEUDE/ BAUMASS- NAHMEN	NUTZ- FLAECHE	WOHNUNGEN		SONST. WOHN-EINHEITEN		WOHN- RAEUME	VERANSCHLAGTE KOSTEN DES BAUERKES
			INS- GESAMT	WOHN- FLAECHE	INS- GESAMT	WOHN- FLAECHE		
ANZAHL	1 000 M2	ANZAHL	1 000 M2	ANZAHL	1 000 M2	ANZAHL	1 000 DM	
<b>BERLIN - OST</b>								
WOHN- UND NICHTWOHN- GEBAEUDE	1 717	361	4 249	365	405	11	17 773	2 425 790
WOHN- GEBAEUDE ZUSAMMEN	1 525	42	4 056	352	302	9	17 048	1 205 820
DAVON:								
WOHN- GEBAEUDE M. 1 WOHNUNG	.	.	.	.	.	.	.	.
WOHN- GEBAEUDE M. 2 WOHNUNGEN	.	.	.	.	.	.	.	.
WOHN- GEBAEUDE M. 3 O.M. WOHN- WOHNHEIME	7	-2	-22	-1	302	9	399	15 790
DARUNTER:								
GEB. M. EIGENTUMS- WOHNUNGEN	48	6	483	35	-	-	1 656	102 314
NICHTWOHN- GEBAEUDE ZUSAMMEN	192	319	193	14	103	2	726	1 219 970
DAVON:								
ANSTALTS- GEBAEUDE	4	12	18	1	101	2	159	44 751
BUERO- U. VERWALTUNGSGEB.	67	150	147	10	-	-	485	528 085
LANDWIRTSCH. BETRIEBS- GEB.	4	1	-	-	-	-	-	574
NICHTLANDW. BETRIEBS- GEB.	94	68	29	2	-	-	101	193 091
SONSTIGE NICHTWOHN- GEBAEUDE	23	87	-1	0	2	-	-	453 469
DARUNTER:								
AUSGEW. INFRASTRUKTUR- GEB.	37	109	17	1	103	2	159	512 471
<b>BRANDENBURG</b>								
WOHN- UND NICHTWOHN- GEBAEUDE	8 395	1 768	10 402	997	530	12	47 837	4 603 881
WOHN- GEBAEUDE ZUSAMMEN	6 729	271	9 864	958	487	11	46 243	2 178 628
DAVON:								
WOHN- GEBAEUDE M. 1 WOHNUNG	.	.	.	.	.	.	.	.
WOHN- GEBAEUDE M. 2 WOHNUNGEN	.	.	.	.	.	.	.	.
WOHN- GEBAEUDE M. 3 O.M. WOHN- WOHNHEIME	22	-0	-5	-0	476	10	533	34 441
DARUNTER:								
GEB. M. EIGENTUMS- WOHNUNGEN	175	30	1 713	119	-	-	5 995	225 661
NICHTWOHN- GEBAEUDE ZUSAMMEN	1 666	1 498	538	39	43	1	1 594	2 425 253
DAVON:								
ANSTALTS- GEBAEUDE	20	41	2	0	48	2	56	127 673
BUERO- U. VERWALTUNGSGEB.	333	272	207	17	-16	-1	630	729 239
LANDWIRTSCH. BETRIEBS- GEB.	119	77	6	1	-	-	22	43 741
NICHTLANDW. BETRIEBS- GEB.	1 013	999	281	18	23	1	735	1 258 427
SONSTIGE NICHTWOHN- GEBAEUDE	181	107	42	4	-12	-0	151	266 173
DARUNTER:								
AUSGEW. INFRASTRUKTUR- GEB.	243	212	48	4	36	1	215	495 784
<b>MECKLENBURG - VORPOMMERN</b>								
WOHN- UND NICHTWOHN- GEBAEUDE	5 924	1 279	6 479	617	182	4	29 270	3 415 304
WOHN- GEBAEUDE ZUSAMMEN	4 370	76	6 050	585	197	4	27 883	1 322 409
DAVON:								
WOHN- GEBAEUDE M. 1 WOHNUNG	.	.	.	.	.	.	.	.
WOHN- GEBAEUDE M. 2 WOHNUNGEN	.	.	.	.	.	.	.	.
WOHN- GEBAEUDE M. 3 O.M. WOHN- WOHNHEIME	7	8	168	7	191	4	503	58 314
DARUNTER:								
GEB. M. EIGENTUMS- WOHNUNGEN	23	5	390	26	-	-	1 223	46 215
NICHTWOHN- GEBAEUDE ZUSAMMEN	1 554	1 203	429	33	-15	-0	1 387	2 092 895
DAVON:								
ANSTALTS- GEBAEUDE	49	73	16	1	-	-	42	230 760
BUERO- U. VERWALTUNGSGEB.	273	201	196	13	-	-	590	481 379
LANDWIRTSCH. BETRIEBS- GEB.	121	81	4	1	-	-	21	48 311
NICHTLANDW. BETRIEBS- GEB.	952	763	182	15	-15	-0	562	1 086 834
SONSTIGE NICHTWOHN- GEBAEUDE	149	85	51	4	-	-	182	245 611
DARUNTER:								
AUSGEW. INFRASTRUKTUR- GEB.	280	202	68	5	-	-	228	582 336

\*) ANGABEN SIND INFOLGE EINES TEILWEISE NOCH UNGENUEGENDEN MELDEVERHALTENS SEITENS DER AUSKUNFTSPFLICHTIGEN NICHT VOLLZAEHLIG.

BAUTAETIGKEIT  
8 BAUGENEHMIGUNGEN  
8.2 NACH GEBAEUDEARTEN UND LAENDERN  
JANUAR BIS SEPTEMBER 1993 \*)

GEBAEUDEART	ERRICHTUNG NEUER GEBAEUDE									
	GEBAEUDE	RAUM- INHALT	GE- SCHOSS- FLAECHE	NUTZ- FLAECHE	WOHNUNGEN		SONST. WOHN-EINHEITEN		WOHN- RAEUME	VERANSCHL. KOSTEN DES BAUWERKES
					INS- GESAMT	WOHN- FLAECHE	INS- GESAMT	WOHN- FLAECHE		
ANZAHL	1 000 M3	1 000 M2	ANZAHL	1 000 M2	ANZAHL	1 000 M2	ANZAHL	1 000 DM		
BERLIN - OST										
WOHN- UND NICHTWOHNGBAEUDE	1 252	3 712	811	313	4 144	330	276	5	16 517	1 913 896
WOHNGBAEUDE ZUSAMMEN	1 137	1 806	440	39	3 968	319	175	3	15 861	938 563
DAVON:										
WOHNGBAEUDE M. 1 WOHNUNG	767	504	113	8	767	87	-	-	4 223	238 503
WOHNGBAEUDE M. 2 WOHNUNGEN	141	134	30	3	282	23	-	-	1 158	63 527
WOHNGBAEUDE M. 3 O.M.WOHN. WOHNHEIME	228	1 154	292	28	2 919	209	-	-	10 305	629 533
DARUNTER:										
GEB. M. EIGENTUMSWOHNUNGEN	35	177	44	6	481	32	-	-	1 602	88 113
NICHTWOHNGBAEUDE ZUSAMMEN	115	1 906	370	273	176	12	101	2	656	975 333
DAVON:										
ANSTALTSGBAEUDE	.	.	.	.	.	.	.	.	.	.
BUERO- U. VERWALTUNGSGBE.	34	614	155	115	118	8	-	-	363	334 128
LANDWIRTSCH. BETRIEBSGBE.	4	5	1	1	-	-	-	-	-	574
NICHTLANDW. BETRIEBSGBE.	65	393	82	61	34	3	-	-	113	154 483
SONSTIGE NICHTWOHNGBAEUDE	10	836	117	85	5	0	-	-	18	444 742
DARUNTER:										
AUSGEW. INFRASTRUKTURGEB.	21	927	136	100	24	2	101	2	180	496 377
BRANDENBURG										
WOHN- UND NICHTWOHNGBAEUDE	6 037	13 392	2 462	1 719	9 661	889	310	8	43 205	3 999 534
WOHNGBAEUDE ZUSAMMEN	4 913	4 661	876	290	9 094	850	260	6	41 452	1 856 806
DAVON:										
WOHNGBAEUDE M. 1 WOHNUNG	3 930	2 680	460	178	3 930	472	5	0	22 194	1 074 973
WOHNGBAEUDE M. 2 WOHNUNGEN	503	504	87	33	1 006	89	1	-	4 287	202 727
WOHNGBAEUDE M. 3 O.M.WOHN. WOHNHEIME	472	1 437	320	77	4 158	288	-	-	14 707	558 964
	8	38	9	3	-	-	254	6	254	20 142
DARUNTER:										
GEB. M. EIGENTUMSWOHNUNGEN	168	598	134	30	1 703	119	-	-	5 972	223 776
NICHTWOHNGBAEUDE ZUSAMMEN	1 124	8 731	1 586	1 429	567	39	50	2	1 753	2 142 728
DAVON:										
ANSTALTSGBAEUDE	10	185	49	40	-	-	39	2	39	110 060
BUERO- U. VERWALTUNGSGBE.	205	1 283	293	257	216	17	11	0	748	633 832
LANDWIRTSCH. BETRIEBSGBE.	99	361	73	68	2	0	-	-	9	36 063
NICHTLANDW. BETRIEBSGBE.	706	6 311	1 055	964	306	18	-	-	776	1 160 457
SONSTIGE NICHTWOHNGBAEUDE	104	591	117	101	43	4	-	-	181	202 316
DARUNTER:										
AUSGEW. INFRASTRUKTURGEB.	161	1 331	231	204	49	5	39	2	238	415 771
MECKLENBURG - VORPOMMERN										
WOHN- UND NICHTWOHNGBAEUDE	4 440	9 089	1 916	1 235	5 983	556	77	2	26 829	2 856 958
WOHNGBAEUDE ZUSAMMEN	3 988	2 729	626	99	5 552	523	77	2	25 315	1 123 297
DAVON:										
WOHNGBAEUDE M. 1 WOHNUNG	2 920	1 774	396	57	2 920	343	-	-	16 284	732 185
WOHNGBAEUDE M. 2 WOHNUNGEN	326	292	65	12	652	56	-	-	2 764	112 373
WOHNGBAEUDE M. 3 O.M.WOHN. WOHNHEIME	136	574	144	23	1 798	116	-	-	5 864	225 025
	6	90	22	8	182	7	77	2	403	53 714
DARUNTER:										
GEB. M. EIGENTUMSWOHNUNGEN	18	119	28	6	375	25	-	-	1 175	44 063
NICHTWOHNGBAEUDE ZUSAMMEN	1 052	6 340	1 289	1 137	431	33	-	-	1 514	1 733 661
DAVON:										
ANSTALTSGBAEUDE	20	395	90	71	12	1	-	-	34	193 321
BUERO- U. VERWALTUNGSGBE.	162	922	219	193	186	12	-	-	595	365 419
LANDWIRTSCH. BETRIEBSGBE.	89	414	78	74	3	1	-	-	20	39 186
NICHTLANDW. BETRIEBSGBE.	690	4 202	810	720	180	15	-	-	673	932 170
SONSTIGE NICHTWOHNGBAEUDE	91	410	93	80	50	4	-	-	192	203 585
DARUNTER:										
AUSGEW. INFRASTRUKTURGEB.	183	1 038	228	190	63	5	-	-	230	492 747

\*) ANGABEN SIND INFOLGE EINES TEILWEISE NOCH UNGENUEGENDEN MELDEVERHALTENS SEITENS DER AUSKUNFTSPFLICHTIGEN NICHT VOLLZAEHLIG.

BAUTAETIGKEIT  
 8 BAUGENEHMIGUNGEN  
 8.2 NACH GEBAEUDEARTEN UND LAENDERN  
 JANUAR BIS SEPTEMBER 1993 \*)

GEBAEUDEART	INSGESAMT (EINSCHL. BAUMASSNAHMEN AN BESTEHENDEN GEBAEUDEN)							
	GEBAEUDE/ BAUMASS- NAHMEN	NUTZ- FLAECHE	WOHNUNGEN		SONST. WOHN- EINHEITEN		WOHN- RAEUME	VERANSCHLAGTE KOSTEN DES BAUERKES
			INS- GESAMT	WOHN- FLAECHE	INS- GESAMT	WOHN- FLAECHE		
ANZAHL	1 000 M2	ANZAHL	1 000 M2	ANZAHL	1 000 M2	ANZAHL	1 000 DM	
SACHSEN								
WOHN- UND NICHTWOHN- GEBAEUDE	6 458	2 028	11 522	934	8	1	46 192	5 905 683
WOHN- GEBAEUDE ZUSAMMEN	4 850	272	10 815	888	109	2	44 365	2 285 533
DAVON:								
WOHN- GEBAEUDE M. 1 WOHNUNG	.	.	.	.	.	.	.	.
WOHN- GEBAEUDE M. 2 WOHNUNGEN	.	.	.	.	.	.	.	.
WOHN- GEBAEUDE M. 3 O.M. WOHN- WOHNHEIME	14	2	114	9	124	3	400	39 592
DARUNTER:								
GEB. M. EIGENTUMS- WOHNUNGEN	477	86	5 094	316	-1	-	15 712	728 893
NICHTWOHN- GEBAEUDE ZUSAMMEN	1 608	1 756	607	46	-101	-2	1 827	3 620 150
DAVON:								
ANSTALTSGEBAEUDE	15	24	-	-	-	-	-	64 249
BUERO- U. VERWALTUNGS- GEB.	370	598	371	26	-119	-2	987	1 638 550
LANDWIRTSCH. BETRIEBS- GEB.	76	40	6	0	1	0	24	26 695
NICHTLANDW. BETRIEBS- GEB.	964	1 023	212	17	7	0	681	1 469 891
SONSTIGE NICHTWOHN- GEBAEUDE	183	71	18	3	10	0	135	420 765
DARUNTER:								
AUSGEW. INFRASTRUKTUR- GEB.	246	158	22	4	10	0	150	531 219
SACHSEN - ANHALT								
WOHN- UND NICHTWOHN- GEBAEUDE	7 849	1 981	10 457	955	13	1	47 155	4 726 867
WOHN- GEBAEUDE ZUSAMMEN	6 107	52	10 120	930	44	2	46 051	1 893 357
DAVON:								
WOHN- GEBAEUDE M. 1 WOHNUNG	.	.	.	.	.	.	.	.
WOHN- GEBAEUDE M. 2 WOHNUNGEN	.	.	.	.	.	.	.	.
WOHN- GEBAEUDE M. 3 O.M. WOHN- WOHNHEIME	5	-1	-2	-0	40	2	56	14 242
DARUNTER:								
GEB. M. EIGENTUMS- WOHNUNGEN	230	16	2 198	144	-	-	6 974	285 321
NICHTWOHN- GEBAEUDE ZUSAMMEN	1 742	1 930	337	26	-31	-2	1 104	2 833 510
DAVON:								
ANSTALTSGEBAEUDE	22	54	-	-	-	-	-	172 278
BUERO- U. VERWALTUNGS- GEB.	352	314	181	14	-	-	643	719 001
LANDWIRTSCH. BETRIEBS- GEB.	88	70	10	1	-	-	44	43 716
NICHTLANDW. BETRIEBS- GEB.	1 144	1 423	136	10	-	-	396	1 740 177
SONSTIGE NICHTWOHN- GEBAEUDE	136	69	10	1	-31	-2	21	158 338
DARUNTER:								
AUSGEW. INFRASTRUKTUR- GEB.	264	204	13	1	-31	-2	34	496 624
THUERINGEN								
WOHN- UND NICHTWOHN- GEBAEUDE	7 830	2 401	7 998	735	45	1	37 063	5 431 690
WOHN- GEBAEUDE ZUSAMMEN	5 304	187	7 380	690	45	1	34 972	1 677 242
DAVON:								
WOHN- GEBAEUDE M. 1 WOHNUNG	.	.	.	.	.	.	.	.
WOHN- GEBAEUDE M. 2 WOHNUNGEN	.	.	.	.	.	.	.	.
WOHN- GEBAEUDE M. 3 O.M. WOHN- WOHNHEIME	4	-1	6	1	36	1	71	3 291
DARUNTER:								
GEB. M. EIGENTUMS- WOHNUNGEN	200	29	2 162	139	1	-	7 164	293 349
NICHTWOHN- GEBAEUDE ZUSAMMEN	2 526	2 233	618	45	-	-	2 091	3 754 448
DAVON:								
ANSTALTSGEBAEUDE	31	95	4	0	-	-	17	363 546
BUERO- U. VERWALTUNGS- GEB.	293	338	140	10	-	-	416	896 248
LANDWIRTSCH. BETRIEBS- GEB.	84	57	2	0	-	-	9	27 299
NICHTLANDW. BETRIEBS- GEB.	1 863	1 657	417	31	-	-	1 432	2 193 833
SONSTIGE NICHTWOHN- GEBAEUDE	255	86	55	5	-	-	217	273 522
DARUNTER:								
AUSGEW. INFRASTRUKTUR- GEB.	342	216	62	5	-	-	240	766 939

\*) ANGABEN SIND INFOLGE EINES TEILWEISE NOCH UNGENUEGENDEN MELDEVERHALTENS SEITENS DER AUSKUNFTSPFLICHTIGEN NICHT VOLLZAEHLIG.

BAUTAETIGKEIT  
8 BAUGENEHMIGUNGEN  
8.2 NACH GEBAEUDEARTEN UND LAENDERN  
(JANUAR BIS SEPTEMBER 1993 \*)

GEBAEUDEART	ERRICHTUNG NEUER GEBAEUDE									
	GEBAEUDE	RAUM- INHALT	GE- SCHOSS- FLAECHE	NUTZ- FLAECHE	WOHNUNGEN		SONST. WOHN-EINHEITEN		WOHN- RAEUME	VERANSCHL. KOSTEN DES BAUWERKES
					INS- GESAMT	WOHN- FLAECHE	INS- GESAMT	WOHN- FLAECHE		
ANZAHL	1 000 M3	1 000 M2		ANZAHL	1 000 M2	ANZAHL	1 000 M2	ANZAHL	1 000 DM	
SACHSEN										
WOHN- UND NICHTWOHN- GEBAEUDE	4 537	14 805	3 045	1 925	11 182	875	51	1	44 154	5 017 725
WOHN- GEBAEUDE ZUSAMMEN	3 490	4 679	1 107	262	10 446	822	33	1	41 701	1 881 756
DAVON:										
WOHN- GEBAEUDE M. 1 WOHNUNG	2 298	1 635	376	114	2 298	274	8	0	14 059	665 183
WOHN- GEBAEUDE M. 2 WOHNUNGEN	649	622	148	42	1 298	109	4	0	5 817	251 910
WOHN- GEBAEUDE M. 3 O.M. WOHN- WOHNHEIME	540 3	2 386 37	573 10	106 1	6 726 124	490 8	- 21	- 1	21 570 255	946 733 17 930
DARUNTER: GEB. M. EIGENTUMSWOHNUNGEN	394	1 725	412	82	5 026	312	-	-	15 608	679 887
NICHTWOHN- GEBAEUDE ZUSAMMEN	1 047	10 126	1 938	1 662	736	53	18	0	2 453	3 135 969
DAVON:										
ANSTALTS- GEBAEUDE	7	111	26	21	-	-	-	-	-	50 075
BUERO- U. VERWALTUNGS- GEB.	225	3 480	725	571	458	32	12	0	1 481	1 470 428
LANDWIRTSCH. BETRIEBS- GEB.	61	205	41	40	-	-	1	0	7	23 287
NICHTLANDW. BETRIEBS- GEB.	674	5 933	1 080	979	233	18	5	0	780	1 270 878
SONSTIGE NICHTWOHN- GEBAEUDE	80	394	66	52	45	4	-	-	185	321 301
DARUNTER: AUSGEW. INFRASTRUKTUR- GEB.	135	905	154	136	49	4	-	-	202	412 211
SACHSEN - ANHALT										
WOHN- UND NICHTWOHN- GEBAEUDE	6 036	16 663	3 041	1 903	9 896	882	75	1	44 285	4 157 158
WOHN- GEBAEUDE ZUSAMMEN	4 753	4 635	1 011	65	9 454	846	75	1	42 649	1 642 219
DAVON:										
WOHN- GEBAEUDE M. 1 WOHNUNG	4 065	2 611	554	29	4 065	478	-	-	23 630	957 353
WOHN- GEBAEUDE M. 2 WOHNUNGEN	255	246	52	4	510	44	4	0	2 195	91 700
WOHN- GEBAEUDE M. 3 O.M. WOHN- WOHNHEIME	491 .	1 770 .	403 .	32 .	4 879 .	324 .	- .	- .	16 750 .	591 151 .
DARUNTER: GEB. M. EIGENTUMSWOHNUNGEN	206	800	177	16	2 172	142	-	-	6 972	270 900
NICHTWOHN- GEBAEUDE ZUSAMMEN	1 283	12 028	2 031	1 838	442	36	-	-	1 636	2 514 939
DAVON:										
ANSTALTS- GEBAEUDE	9	218	55	47	-	-	-	-	-	150 847
BUERO- U. VERWALTUNGS- GEB.	235	1 549	343	290	232	19	-	-	878	588 937
LANDWIRTSCH. BETRIEBS- GEB.	62	649	69	66	1	0	-	-	10	36 955
NICHTLANDW. BETRIEBS- GEB.	894	9 187	1 498	1 377	190	15	-	-	656	1 617 597
SONSTIGE NICHTWOHN- GEBAEUDE	83	426	67	59	19	2	-	-	92	120 603
DARUNTER: AUSGEW. INFRASTRUKTUR- GEB.	186	1 176	207	186	18	2	-	-	88	433 273
THUERINGEN										
WOHN- UND NICHTWOHN- GEBAEUDE	4 998	16 749	3 270	2 306	6 886	619	7	0	31 734	4 566 219
WOHN- GEBAEUDE ZUSAMMEN	3 355	3 266	831	179	6 317	575	7	0	29 643	1 311 952
DAVON:										
WOHN- GEBAEUDE M. 1 WOHNUNG	2 611	1 824	460	110	2 611	313	3	0	16 006	743 515
WOHN- GEBAEUDE M. 2 WOHNUNGEN	499	457	126	30	998	84	4	0	4 345	195 326
WOHN- GEBAEUDE M. 3 O.M. WOHN- WOHNHEIME	244 .	982 .	244 .	40 .	2 702 .	178 .	- .	- .	9 268 .	372 116 .
DARUNTER: GEB. M. EIGENTUMSWOHNUNGEN	169	717	184	29	2 110	135	1	-	7 002	283 198
NICHTWOHN- GEBAEUDE ZUSAMMEN	1 643	13 483	2 439	2 127	569	44	-	-	2 091	3 254 267
DAVON:										
ANSTALTS- GEBAEUDE	14	415	104	93	3	0	-	-	13	347 586
BUERO- U. VERWALTUNGS- GEB.	175	1 828	401	321	137	10	-	-	458	793 493
LANDWIRTSCH. BETRIEBS- GEB.	72	294	58	56	1	0	-	-	4	24 499
NICHTLANDW. BETRIEBS- GEB.	1 243	10 279	1 779	1 581	383	30	-	-	1 425	1 906 937
SONSTIGE NICHTWOHN- GEBAEUDE	189	678	97	77	45	4	-	-	191	181 750
DARUNTER: AUSGEW. INFRASTRUKTUR- GEB.	222	1 284	237	204	48	4	-	-	206	659 568

\*) ANGABEN SIND INFOLGE EINES TEILWEISE NOCH UNGENUEGENDEN MELDEVERHALTENS SEITENS DER AUSKUNFTSPFLICHTIGEN NICHT VOLLZAEHLIG.

BAUTAETIGKEIT  
8 BAUGENEHMIGUNGEN  
8.3 FERTIGTEILBAU NACH GEBAEUDEARTEN UND BAUHERRENGRUPPEN  
JANUAR BIS SEPTEMBER 1993

GEBAEUDEART BAUHERR	ERRICHTUNG NEUER GEBAEUDE								
	GEBAEUDE	RAUM- INHALT	NUTZ- FLAECHE	WOHNUNGEN		SONST. WOHNEINHEITEN		WOHN- RAEUME	VERANSCHL. KOSTEN DES BAUWERKES
				INS- GESAMT	WOHN- FLAECHE	INS- GESAMT	WOHN- FLAECHE		
	ANZAHL	1 000 M3	1 000 M2	ANZAHL	1 000 M2	ANZAHL	1 000 M2	ANZAHL	1 000 DM
NEUE LAENDER UND BERLIN - OST *)									
WOHN- UND NICHTWOHNGBAEUDE	7 816	32 504	4 478	7 408	738	410	7	37 336	6 725 637
WOHNGBAEUDE ZUSAMMEN	6 289	3 936	174	6 982	706	408	7	35 913	1 674 814
DAVON:									
WOHNGBAEUDE M. 1 WOHNUNG	4 455	2 897	127	4 455	520	4	0	25 684	1 238 616
WOHNGBAEUDE M. 2 WOHNUNGEN	737	633	32	1 474	118	2	0	6 197	282 861
WOHNGBAEUDE M. 3 O.M.WOHN.	99	365	14	1 053	66	-	-	3 630	138 435
WOHNHEIME	8	34	1	-	-	402	7	402	14 902
DARUNTER:									
GEB. M. EIGENTUMSWOHNUNGEN	44	116	5	476	25	-	-	1 597	51 150
VON DEN BAUHERREN WAREN:									
OEFFENTLICHE BAUHERREN	21	73	1	76	5	32	1	348	12 619
UNTERNEHMEN	508	529	23	1 275	99	362	6	5 558	244 542
DAVON:									
WOHNUNGSUNTERNEHMEN	245	268	12	689	51	135	3	2 796	139 219
IMMOBILIENFONDS	48	67	1	181	11	175	3	801	30 021
SONSTIGE UNTERNEHMEN	215	191	11	405	37	52	1	1 961	75 302
PRIVATE HAUSHALTE	4 770	3 331	150	5 631	602	14	0	30 007	1 417 653
ORG. OHNE ERWERBSZWECK	-	-	-	-	-	-	-	-	-
NICHTWOHNGBAEUDE ZUSAMMEN	2 517	28 568	4 303	426	32	2	-	1 423	5 050 823
DAVON:									
ANSTALTSGBAEUDE	13	94	18	-	-	-	-	-	56 006
BUERO- U. VERWALTUNGSGBE.	232	2 419	405	133	11	-	-	467	877 665
LANDWIRTSCH. BETRIEBSGBE.	201	872	160	2	0	-	-	12	73 671
NICHTLANDW. BETRIEBSGBE.	1 949	24 012	3 584	267	18	2	-	835	3 759 546
DARUNTER:									
FABRIK- U. WERKSTATTGBE.	634	9 124	1 291	62	5	2	-	234	1 288 797
HANDELS- UND LAGERGBE.	1 050	13 885	2 089	181	12	-	-	520	2 135 928
HOTELS U. GASTSTAETTEN	48	285	66	9	1	-	-	33	114 684
SONSTIGE NICHTWOHNGBAEUDE	122	1 173	136	24	2	-	-	109	284 135
DARUNTER:									
AUSGEW. INFRASTRUKTURGBE.	314	2 418	322	27	2	-	-	115	625 305
VON DEN BAUHERREN WAREN:									
OEFFENTLICHE BAUHERREN	96	776	88	17	1	-	-	78	266 362
DAVON:									
BUND	31	146	22	2	0	-	-	8	34 174
LAENDER	16	145	22	1	0	-	-	6	105 776
GEMEINDEN UND GEM.-VERB.	47	439	35	4	0	-	-	20	92 012
SOZIALVERSICHERUNG	-	-	-	-	-	-	-	-	-
UNTERNEHMEN	2 158	26 231	3 944	346	25	2	-	1 085	4 409 738
DAVON:									
LAND- U. FORSTW., FISCH.	229	1 114	195	1	0	-	-	8	93 323
PRODUZIERENDES GEWERBE	728	10 510	1 477	78	7	2	-	295	1 433 476
HANDEL, KREDITINST. U.A. 1)	1 077	14 179	2 196	265	18	-	-	785	2 727 820
DARUNTER:									
IMMOBILIENFONDS	37	1 171	198	43	3	-	-	108	313 789
VERKEHR U. NACH.-UEBERM.	124	424	75	2	0	-	-	7	155 119
DARUNTER:									
BUNDESBahn UND -POST	75	153	30	-	-	-	-	-	88 387
PRIVATE HAUSHALTE	238	1 407	245	56	5	-	-	218	319 036
ORG. OHNE ERWERBSZWECK	25	155	27	7	1	-	-	32	65 687

1) EINSCHL. VERSICHERUNGSGEWERBE UND DIENSTLEISTUNGSUNTERNEHMEN.  
\*) ANGABEN SIND INFOLGE EINES TEILWEISE NOCH UNGENUEGENDES MELDEVERHALTENS SEITENS DER AUSKUNFTSPFLICHTIGEN NICHT VOLLZAEHLIG.



BAUTAETIGKEIT  
9 BAUFERTIGSTELLUNGEN  
9.1 NACH GEBAEUDEARTEN UND BAUHERRENGRUPPEN  
JANUAR BIS SEPTEMBER 1993

GEBAEUDEART BAUHERR	INSGESAMT (EINSCHL. BAUMASSNAHMEN AN BESTEHENDEN GEBAEUDEN)							
	GEBAEUDE/ BAUMASS- NAHMEN	NUTZ- FLAECHE	WOHNUNGEN		SONST. WOHN-EINHEITEN		WOHN- RAEUME	VERANSCHLAGTE KOSTEN DES BAUWERKES
			INS- GESAMT	WOHN- FLAECHE	INS- GESAMT	WOHN- FLAECHE		
ANZAHL	1 000 M2	ANZAHL	1 000 M2	ANZAHL	1 000 M2	ANZAHL	1 000 DM	
NEUE LAENDER UND BERLIN-OST *)								
WOHN- UND NICHTWOHN- GEBAEUDE	6 417	1 839	5 180	526	441	9	26 334	3 581 651
DAGEGEN: JANUAR BIS SEPTEMBER 1992	3 397	764	3 915	322	54	1	17 774	1 416 075
WOHN- GEBAEUDE ZUSAMMEN	4 219	105	5 254	518	403	9	26 114	1 179 866
DAVON:								
WOHN- GEBAEUDE M. 1 WOHNUNG	.	.	.	.	.	.	.	.
WOHN- GEBAEUDE M. 2 WOHNUNGEN	.	.	.	.	.	.	.	.
WOHN- GEBAEUDE M. 3 O.M. WOHN- WOHNHEIME	25	2	229	15	383	8	1 214	51 528
DARUNTER:								
GEB. M. EIGENTUMS- WOHNUNGEN	81	11	695	51	1	-	2 646	114 898
VON DEN BAUHERREN WAREN:								
OEFFENTLICHE BAUHERREN UNTERNEHMEN	78 638	5 23	651 1 504	44 124	178 198	4 5	2 604 6 466	96 672 304 194
DAVON:								
WOHNUNGS- UNTERNEHMEN	402	8	910	79	198	5	4 111	195 727
IMMOBILIEN- FONDS	41	2	180	8	-	-	445	19 586
SONSTIGE UNTERNEHMEN	195	13	414	36	-	-	1 910	88 881
PRIVATE HAUSHALTE ORG. OHNE ERWERBS- ZWECK	3 494 9	76 0	3 070 29	349 2	27 -	1 -	16 935 109	770 768 8 332
NICHTWOHN- GEBAEUDE ZUSAMMEN	2 198	1 735	-64	8	38	-	220	2 401 685
DAVON:								
ANSTALTS- GEBAEUDE	21	23	-9	-1	77	2	61	76 453
BUERO- U. VERWALTUNGS- GEB.	335	181	-150	1	-26	-1	-71	423 876
LANDWIRTSCH. BETRIEBS- GEB.	122	126	9	1	-	-	24	66 891
NICHTLANDW. BETRIEBS- GEB.	1 467	1 330	79	6	17	1	220	1 649 402
DARUNTER:								
FABRIK- U. WERKSTATT- GEB.	373	402	21	2	1	-	88	452 261
HANDELS- UND LAGER- GEB.	749	818	79	6	2	0	256	957 111
HOTELS U. GASTSTAET- TEN	210	77	-34	-3	14	0	-170	174 780
SONSTIGE NICHTWOHN- GEBAEUDE	253	75	7	1	-30	-2	-14	184 973
DARUNTER:								
AUSGEW. INFRASTRUKTUR- GEB.	345	193	3	0	47	0	58	402 665
VON DEN BAUHERREN WAREN:								
OEFFENTLICHE BAUHERREN	144	44	-206	-4	-	-	-253	142 768
DAVON:								
BUND	7	3	-	-	-	-	-	5 526
LAENDER	15	9	-192	-3	-	-	-192	23 015
GEMEINDEN UND GEM.- VERB.	119	31	-14	-1	-	-	-61	109 776
SOZIALVERSICHERUNG	3	1	-	-	-	-	-	4 451
UNTERNEHMEN	1 558	1 550	101	9	-33	-2	286	1 997 165
DAVON:								
LAND- U. FORSTW., FISCH- PRODUZIERENDES GEWERBE	127 358	102 497	8 28	0 3	- 1	-	17 106	48 219 574 491
HANDEL, KREDITINST. U.A. 1)	1 042	934	64	6	-34	-2	159	1 331 327
DARUNTER:								
IMMOBILIEN- FONDS	32	110	-	-0	-31	-2	-50	154 342
VERKEHR U. NACH.- UEBERM.	31	18	1	0	-	-	4	43 128
DARUNTER:								
BUNDESBahn UND - POST	18	11	-	-	-	-	-	34 329
PRIVATE HAUSHALTE	454	126	36	3	9	0	96	221 528
ORG. OHNE ERWERBS- ZWECK	42	14	5	0	62	1	91	40 224

1) EINSCHL. VERSICHERUNGS-  
GEWERBE UND DIENSTLEISTUNGS-  
UNTERNEHMEN.  
\*) ANGABEN SIND INFOLGE EINES  
TEILWEISE NOCH UNGENUEGEN-  
DEN MELDEVERHALTENS SEITENS  
DER AUSKUNFTSPFLICHTIGEN  
NICHT VOLLZAEHLIG.

BAUTAETIGKEIT  
9 BAUFERTIGSTELLUNGEN  
9.1 NACH GEBAEUDEARTEN UND BAUHERRENGRUPPEN  
JANUAR BIS SEPTEMBER 1993

GEBAEUDEART BAUHERR	ERRICHTUNG NEUER GEBAEUDE								
	GEBAEUDE	RAUM- INHALT	NUTZ- FLAECHE	WOHNUNGEN		SONST. WOHN-EINHEITEN		WOHN- RAEUME	VERANSCHL. KOSTEN DES BAUWERKES
				INS- GESAMT	WOHN- FLAECHE	INS- GESAMT	WOHN- FLAECHE		
ANZAHL	1 000 M3	1 000 M2	ANZAHL	1 000 M2	ANZAHL	1 000 M2	ANZAHL	1 000 DM	
NEUE LAENDER UND BERLIN-OST *)									
WOHN- UND NICHTWOHNGBAEUDE	4 268	12 935	1 729	5 145	475	212	6	24 226	2 918 393
DAGEGEN: JANUAR BIS SEPTEMBER 1992	2 356	4 903	707	3 905	311	89	2	17 369	1 153 139
WOHNGBAEUDE ZUSAMMEN	2 854	2 485	114	4 853	452	133	4	23 066	944 986
DAVON:									
WOHNGBAEUDE M. 1 WOHNUNG	2 447	1 547	76	2 447	284	8	0	14 011	588 017
WOHNGBAEUDE M. 2 WOHNUNGEN	233	214	11	466	40	1	-	1 998	84 119
WOHNGBAEUDE M. 3 O.M. WOHN- WOHNHEIME	159	632	22	1 650	112	-	-	5 982	236 378
	15	88	4	290	16	124	4	1 076	36 472
DARUNTER:									
GEB. M. EIGENTUMSWOHNUNGEN	61	260	10	680	50	1	-	2 588	110 218
VON DEN BAUHERREN WAREN:									
OEFFENTLICHE BAUHERREN	51	246	7	690	43	-	-	2 448	76 242
UNTERNEHMEN	528	630	26	1 462	119	116	3	6 207	244 148
DAVON:									
WOHNUNGSUNTERNEHMEN	337	372	12	867	74	116	3	3 845	144 220
IMMOBILIENFONDS	37	46	2	175	8	-	-	427	17 325
SONSTIGE UNTERNEHMEN	154	207	12	420	37	-	-	1 935	82 603
PRIVATE HAUSHALTE	2 273	1 606	81	2 678	290	17	0	14 336	619 922
ORG. OHNE ERWERBSZWECK	2	9	1	23	1	-	-	76	4 674
NICHTWOHNGBAEUDE ZUSAMMEN	1 414	10 450	1 615	292	23	79	2	1 160	1 973 407
DAVON:									
ANSTALTSGBAEUDE	7	90	18	1	-	68	2	90	56 413
BUERO- U. VERWALTUNGSGBE.	159	758	159	103	8	-	-	380	296 646
LANDWIRTSCH. BETRIEBSGBE.	104	945	120	1	0	-	-	8	61 908
NICHTLANDW. BETRIEBSGBE.	994	8 319	1 253	154	13	10	0	572	1 436 547
DARUNTER:									
FABRIK- U. WERKSTATTGBE.	272	2 557	368	17	2	1	-	68	405 883
HANDELS- UND LAGERGBE.	545	5 365	796	98	8	1	-	362	675 418
HOTELS U. GASTSTAETTEN	71	236	57	27	2	8	0	103	97 244
SONSTIGE NICHTWOHNGBAEUDE	150	334	64	33	2	1	0	110	121 833
DARUNTER:									
AUSGEW. INFRASTRUKTURGBE.	219	1 145	176	38	3	69	2	210	313 155
VON DEN BAUHERREN WAREN:									
OEFFENTLICHE BAUHERREN	69	175	34	-	-	-	-	-	75 754
DAVON:									
BUND	5	10	2	-	-	-	-	-	4 538
LAENDER	5	41	6	-	-	-	-	-	14 503
GEMEINDEN UND GEM.-VERB.	57	121	25	-	-	-	-	-	55 838
SOZIALVERSICHERUNG	2	3	1	-	-	-	-	-	875
UNTERNEHMEN	1 064	9 667	1 459	215	17	3	0	773	1 722 034
DAVON:									
LAND- U. FORSTW., FISCH.	104	530	96	1	0	-	-	8	42 180
PRODUZIERENDES GEWERBE	266	3 601	465	18	2	1	-	70	516 744
HANDEL, KREDITINST. U.A. 1)	666	5 427	881	195	15	2	0	691	1 123 912
DARUNTER:									
IMMOBILIENFONDS	24	596	106	9	1	-	-	29	146 320
VERKEHR U. NACH.-UEBERM.	28	105	17	1	0	-	-	4	39 198
DARUNTER:									
BUNDESBAHN UND -POST	16	57	10	-	-	-	-	-	30 454
PRIVATE HAUSHALTE	261	544	110	70	6	8	0	276	148 552
ORG. OHNE ERWERBSZWECK	20	61	11	7	1	68	2	111	27 067

1) EINSCHL. VERSICHERUNGSGEWERBE UND DIENSTLEISTUNGSUNTERNEHMEN.  
\*) ANGABEN SIND INFOLGE EINES TEILWEISE NOCH UNGENUEGENDEN MELDEVERHALTENS SEITENS DER AUSKUNFTSPFLICHTIGEN NICHT VOLLZAEHLIG.

ERGÄNZENDE ANGABEN FÜR DIE BAUWIRTSCHAFT

1 INDIZES FÜR DAS PRODUZIERENDE GEWERBE

1.1 INDEX DES AUFTRAGSEINGANGS IM BAUHAUPTGEWERBE \*)

1985 = 100

FRÜHERES BUNDESGBIET

JAHR MONAT	WERTINDEX					VOLUMENINDEX				
	INS- GESAMT	WOHNUNGS- BAU	SONSTIGER HOCHBAU	STRASSEN- BAU	SONSTIGER TIEFBAU	INS- GESAMT	WOHNUNGS- BAU	SONSTIGER HOCHBAU	STRASSEN- BAU	SONSTIGER TIEFBAU
1991 D .....	168.1	166.5	184.6	141.0	161.7	137.2	134.7	149.5	116.4	133.7
1992 D .....	179.1	189.3	191.6	145.0	172.5	138.9	145.0	148.2	113.4	135.3
1992 SEPTEMBER .....	202.6	210.6	201.0	181.2	210.0	155.8	159.7	154.0	140.6	163.2
OKTOBER .....	178.7	200.3	177.4	158.1	174.2	137.3	151.7	135.9	122.7	135.4
NOVEMBER .....	152.5	187.3	166.7	105.3	131.1	117.0	141.7	127.7	81.7	101.9
DEZEMBER .....	189.1	203.5	221.1	117.1	173.6	144.6	153.2	168.8	90.5	134.4
1993 JANUAR .....	133.9	155.9	135.0	66.1	151.6	102.5	117.3	103.1	51.1	117.4
FEBRUAR .....	144.0	168.8	157.0	76.0	143.6	110.1	127.0	119.9	58.7	111.2
MAERZ .....	218.3	261.9	207.6	149.7	235.1	168.3	195.9	157.9	115.3	181.5
APRIL .....	181.2	221.5	181.8	140.7	170.2	137.4	164.8	137.7	108.1	131.0
MAI .....	178.4	216.4	186.6	137.5	169.3	134.7	160.1	140.7	105.4	122.3
JUNI .....	213.1	259.3	209.7	169.1	205.0	161.0	191.6	158.0	129.8	157.5
JULI .....	188.9	228.2	186.2	167.8	178.1	142.7	168.7	140.2	121.2	136.9
AUGUST .....	183.0	234.8	177.5	135.5	174.9	138.1	173.4	133.6	104.2	134.5
SEPTEMBER .....	210.0	261.6	208.5	175.8	189.7	158.4	192.9	156.6	135.1	145.8

1.2 INDEX DES AUFTRAGSBESTANDES IM BAUHAUPTGEWERBE \*)

1985 = 100

FRÜHERES BUNDESGBIET

JAHR VIERTELJAHR	WERTINDEX					VOLUMENINDEX				
	INS- GESAMT	WOHNUNGS- BAU	SONSTIGER HOCHBAU	STRASSEN- BAU	SONSTIGER TIEFBAU	INS- GESAMT	WOHNUNGS- BAU	SONSTIGER HOCHBAU	STRASSEN- BAU	SONSTIGER TIEFBAU
1991 D.....	165.2	161.0	206.9	132.6	136.7	135.7	131.5	168.3	110.2	113.7
1992 D.....	180.2	192.8	221.8	132.0	146.2	140.4	148.7	172.4	103.5	115.1
1990 3. VJ .....	145.2	136.4	182.7	132.0	115.6	125.6	117.5	156.8	115.9	101.1
4. VJ .....	142.6	139.8	180.1	116.4	114.5	122.0	119.2	152.6	101.0	99.1
1991 1. VJ .....	159.1	153.7	197.5	128.7	133.4	134.6	129.5	165.6	110.2	114.1
2. VJ .....	167.3	157.9	209.1	140.4	139.1	138.4	129.8	171.7	117.3	116.5
3. VJ .....	171.0	184.9	213.2	141.3	141.3	138.6	132.8	171.7	115.8	116.0
4. VJ .....	163.5	167.5	205.4	120.1	133.1	131.3	133.7	164.1	97.5	108.0
1992 1. VJ .....	182.1	186.2	225.2	131.3	153.3	144.8	147.0	178.3	105.0	123.2
2. VJ .....	188.2	197.2	228.6	147.5	154.9	147.3	153.0	178.5	116.1	122.3
3. VJ .....	179.4	193.8	218.1	135.6	145.5	138.5	148.1	168.2	105.3	113.2
4. VJ .....	170.9	193.9	215.3	113.4	131.0	131.0	146.8	164.7	87.7	101.5
1993 1. VJ .....	186.4	216.6	220.2	128.2	153.5	142.4	163.1	168.1	98.8	118.6
2. VJ .....	188.0	227.0	219.4	125.0	147.3	141.0	169.3	166.3	95.8	113.2
3. VJ .....	183.0	233.0	212.8	122.3	142.0	137.9	172.3	160.1	93.8	108.9

1.3 INDEX DES AUFTRAGSEINGANGS IM VERARBEITENDEN GEWERBE \*)

WERTINDEX 1985 = 100

FRÜHERES BUNDESGBIET

JAHR MONAT	GEWINNUNG UND VER- ARBEITUNG VON STEINEN UND ERDEN		HERSTELLUNG VON ZEMENT		ZIEGELI		HERSTELLUNG VON BE- TONERZEUGNISSEN (OHNE BIMS, GROSSE FERTIGBAUTEILE)		HERSTELLUNG VON BAU-, BAUSTOFF- U. AE. MASCHINEN	
	INS- GESAMT	DAR. INLAND	INS- GESAMT	DAR. INLAND	INS- GESAMT	DAR. INLAND	INS- GESAMT	DAR. INLAND	INS- GESAMT	DAR. INLAND
1991 D .....	145.1	149.8	130.0	130.0	150.7	160.4	174.4	174.2	161.2	253.2
1992 D .....	156.1	162.5	138.1	138.0	169.6	184.2	189.2	189.3	159.3	256.7
1992 SEPTEMBER .....	187.6	197.0	161.6	161.8	197.7	218.1	232.3	233.0	147.6	246.9
OKTOBER .....	177.8	186.2	158.5	158.2	199.6	218.3	213.9	214.4	153.4	270.6
NOVEMBER .....	154.8	160.5	135.7	135.2	163.2	179.7	178.5	179.0	148.2	243.7
DEZEMBER .....	128.9	134.5	102.9	101.0	127.9	142.2	160.9	161.9	152.0	251.0
1993 JANUAR .....	98.7	98.6	76.6	74.5	103.9	113.2	130.5	130.6	124.7	188.3
FEBRUAR .....	102.8	104.9	87.1	85.8	111.6	118.8	125.1	124.9	144.2	195.6
MAERZ .....	151.4	156.9	138.7	137.7	159.8	174.1	198.1	197.7	150.9	224.8
APRIL .....	163.9	170.6	154.1	154.4	193.8	211.6	198.3	198.0	159.5	234.7
MAI .....	168.8	177.3	148.2	149.3	202.3	224.5	212.4	212.1	164.0	254.6
JUNI .....	184.2	194.1	160.7	161.6	233.8	260.2	232.4	231.8	147.4	227.1
JULI .....	186.2	195.8	154.6	156.2	243.2	273.0	232.7	232.8	133.7	201.4
AUGUST .....	169.8	180.3	140.4	142.9	214.5	244.0	219.3	220.0	188.9	197.0
SEPTEMBER .....	185.4	196.0	161.0	161.7	222.4	251.3	231.5	231.6	137.6	211.4

SIEHE FACHSERIE 4, REIHE 2.2

\*) WERTINDEX: ANGABEN IN JEWEILIGEN PREISEN. VOLUMENINDEX:  
PREISBEREINIGTE ANGABEN. DIE ZAHLEN FÜR DEN JEWEILS

LETZTEN BERICHTSZEITRAUM GELTEN ALS VORLAEUFIG. ABWEI-  
CHUNGEN GEGENUEBER FRUEHER VEROFFENTLICHTEN ZAHLEN ERGEBEN  
SICH DURCH NACHFOLGENDE BERICHTIGUNGEN.

ERGAENZENDE ANGABEN FUER DIE BAUWIRTSCHAFT

1 INDIZES FUER DAS PRODUZIERENDE GEWERBE

1.4 INDEX DES AUFTRAGSEINGANGS IM VERARBEITENDEN GEWERBE \*)

VOLUMENINDEX 1985 = 100

FRUEHERES BUNDESGBEIT

JAHR MONAT	GEWINNUNG UND VER- ARBEITUNG VON STEINEN UND ERDEN		HERSTELLUNG VON ZEMENT		ZIEGELI		HERSTELLUNG VON BE- TONERZEUGNISSEN (OHNE BIMS, GROSSE FERTIGBAUTEILE)		HERSTELLUNG VON BAU-, BAUSTOFF- U.AE. MASCHINEN	
	INS- GESAMT	DAR. INLAND	INS- GESAMT	DAR. INLAND	INS- GESAMT	DAR. INLAND	INS- GESAMT	DAR. INLAND	INS- GESAMT	DAR. INLAND
1991 D .....	130.1	134.3	119.9	120.5	132.4	139.5	147.4	146.9	135.3	210.0
1992 D .....	135.2	140.5	122.3	122.8	142.2	152.4	152.1	152.0	129.2	206.3
1992 SEPTEMBER .....	161.4	169.3	142.8	143.8	165.2	180.2	184.5	184.9	118.6	197.0
OKTOBER .....	153.5	160.7	140.1	140.6	166.4	179.9	169.8	170.0	122.9	214.8
NOVEMBER .....	133.6	138.5	119.8	120.1	135.7	148.0	141.6	141.7	118.7	193.3
DEZEMBER .....	110.8	115.5	90.7	89.7	106.3	117.1	127.5	128.2	121.8	199.3
1993 JANUAR .....	84.0	83.8	66.5	65.1	85.6	92.1	102.6	102.5	99.8	148.8
FEBRUAR .....	87.3	89.0	75.3	74.7	90.8	95.4	98.1	97.9	115.4	154.2
MAERZ .....	127.8	132.2	119.6	119.4	129.9	139.8	155.5	155.1	120.4	177.2
APRIL .....	138.3	144.4	132.9	133.9	158.7	169.4	154.8	154.5	126.6	184.2
MAI .....	142.9	150.0	128.1	129.6	163.0	179.4	166.4	166.1	129.7	198.8
JUNI .....	155.8	164.1	138.7	140.1	188.2	207.8	181.8	181.2	116.6	177.2
JULI .....	157.7	165.7	133.7	135.6	196.0	218.4	181.3	181.3	105.6	156.9
AUGUST .....	143.7	152.5	121.4	124.0	172.7	195.2	170.9	171.3	150.2	153.5
SEPTEMBER .....	156.9	165.8	139.0	140.2	178.8	200.5	179.8	179.8	108.6	164.6

1.5 INDEX DES UMSATZES IM VERARBEITENDEN GEWERBE \*)

WERTINDEX 1985 = 100

FRUEHERES BUNDESGBEIT

JAHR MONAT	GEWINNUNG UND VER- ARBEITUNG VON STEINEN UND ERDEN		HERSTELLUNG VON ZEMENT		ZIEGELI		HERSTELLUNG VON BE- TONERZEUGNISSEN (OHNE BIMS, GROSSE FERTIGBAUTEILE)		HERSTELLUNG VON BAU-, BAUSTOFF- U.AE. MASCHINEN	
	INS- GESAMT	DAR. INLAND	INS- GESAMT	DAR. INLAND	INS- GESAMT	DAR. INLAND	INS- GESAMT	DAR. INLAND	INS- GESAMT	DAR. INLAND
1991 D .....	143.7	148.2	131.0	131.0	149.2	157.8	173.7	173.5	162.0	239.2
1992 D .....	157.3	164.0	139.3	139.1	169.3	183.0	199.4	200.1	174.2	280.9
1992 SEPTEMBER .....	187.5	197.2	162.3	162.5	203.6	223.7	241.4	242.4	182.4	287.9
OKTOBER .....	186.5	196.4	160.4	159.9	205.2	223.9	233.9	235.1	176.0	292.9
NOVEMBER .....	162.2	170.1	138.1	137.5	166.5	181.6	202.9	204.0	162.6	261.1
DEZEMBER .....	144.4	151.6	105.7	103.8	132.2	143.8	201.4	203.8	195.3	320.8
1993 JANUAR .....	89.5	89.9	77.2	75.4	99.1	106.0	105.8	105.8	113.9	179.6
FEBRUAR .....	95.4	96.5	86.6	85.1	104.3	109.8	116.6	116.5	137.4	220.8
MAERZ .....	145.2	149.5	138.9	137.8	152.9	164.0	188.6	188.4	177.6	285.3
APRIL .....	166.2	173.7	156.2	155.5	189.7	205.7	214.7	215.3	176.2	284.4
MAI .....	169.2	178.0	148.2	149.1	202.8	223.0	218.9	219.3	156.5	257.7
JUNI .....	191.6	202.3	163.6	164.3	230.0	253.6	256.2	257.1	173.6	270.3
JULI .....	182.3	192.2	155.4	156.9	221.4	245.0	236.1	236.9	146.9	206.4
AUGUST .....	171.2	181.8	141.3	143.7	208.6	234.4	226.4	227.7	145.0	221.2
SEPTEMBER .....	190.7	201.8	162.9	163.4	223.9	249.7	249.6	250.7	155.9	238.2

1.6 INDEX DES UMSATZES IM VERARBEITENDEN GEWERBE \*)

VOLUMENINDEX 1985 = 100

FRUEHERES BUNDESGBEIT

JAHR MONAT	GEWINNUNG UND VER- ARBEITUNG VON STEINEN UND ERDEN		HERSTELLUNG VON ZEMENT		ZIEGELI		HERSTELLUNG VON BE- TONERZEUGNISSEN (OHNE BIMS, GROSSE FERTIGBAUTEILE)		HERSTELLUNG VON BAU-, BAUSTOFF- U.AE. MASCHINEN	
	INS- GESAMT	DAR. INLAND	INS- GESAMT	DAR. INLAND	INS- GESAMT	DAR. INLAND	INS- GESAMT	DAR. INLAND	INS- GESAMT	DAR. INLAND
1991 D .....	128.8	132.8	120.9	121.5	131.1	137.2	146.7	146.2	136.0	198.5
1992 D .....	136.0	141.6	123.4	123.8	141.8	151.4	160.1	160.5	141.1	225.7
1992 SEPTEMBER .....	161.4	169.7	143.5	144.5	169.9	184.8	191.8	192.4	146.7	229.8
OKTOBER .....	160.4	168.9	141.7	142.2	170.9	184.5	185.6	186.4	141.1	232.7
NOVEMBER .....	139.6	146.3	121.9	122.1	138.4	149.5	160.8	161.5	130.3	207.3
DEZEMBER .....	123.3	129.3	93.2	92.2	109.9	118.4	159.6	161.3	156.5	254.9
1993 JANUAR .....	76.6	76.8	67.0	65.9	81.7	86.2	83.2	83.0	91.0	142.0
FEBRUAR .....	81.1	81.9	74.9	74.1	84	88.2	91.5	91.3	109.6	174.2
MAERZ .....	122.9	126.3	119.8	119.5	124.2	131.7	148.0	147.7	141.4	225.0
APRIL .....	140.4	146.7	133.9	134.9	153.3	164.6	167.6	167.9	139.6	223.3
MAI .....	143.1	150.4	128.1	129.4	163.4	178.2	171.5	171.7	123.6	201.4
JUNI .....	161.6	170.6	141.2	142.5	185.1	202.5	200.4	201.0	137.2	211.1
JULI .....	154.0	162.2	134.4	136.2	178.5	195.9	183.9	184.5	116.2	160.9
AUGUST .....	144.6	153.4	122.1	124.8	167.9	187.5	176.4	177.3	114.5	172.4
SEPTEMBER .....	161.1	170.3	140.6	141.7	180.0	199.2	193.9	194.6	123.0	185.6

SIEHE FACHSERIE 4, REIHE 2.2

\*) WERTINDEX: ANGABEN IN JEWEILIGEN PREISEN. VOLUMENINDEX:  
PREISBEREINIGTE ANGABEN. DIE ZAHLEN FUER DEN JEWEILS

LETZTEN BERICHTSZEITRAUM GELTEN ALS VORLAEUFIG. ABWEI-  
CHUNGEN GEGENUEBER FRUEHER VEROEFFENTLICHTEN ZAHLEN ERGEBEN  
SICH DURCH NACHFOLGENDE BERICHTIGUNGEN.

Ergänzende Angaben für die Bauwirtschaft  
- Früheres Bundesgebiet -  
1 Indizes für das Produzierende Gewerbe  
1.7 Index der Nettoproduktion für das Produzierende Gewerbe \*)  
Unternehmen  
1985 = 100

Jahr Monat	Produzierendes Gewerbe	Darunter				
		Verarbeitendes Gewerbe		Bauhauptgewerbe		
		zusammen	darunter	zusammen	Hochbau- leistungen	Tiefbau- leistungen
Gewinnung und Verarbeitung von Steinen und Erden						
1991 .....	122,0	123,2	127,8	128,6	132,2	122,9
1992 .....	120,7	121,0	134,1	136,8	141,1	128,9
1991 September .....	126,6	127,8	148,8	151,4	152,4	149,7
Oktober .....	134,3	134,8	156,5	159,1	160,2	157,3
November .....	128,9	129,8	138,8	139,0	141,4	135,2
Dezember .....	115,3	116,7	99,1	97,9	99,7	95,0
1992 Januar .....	117,0	117,8	92,5	97,6	106,6	83,4
Februar .....	119,6	121,5	104,4	105,2	113,6	92,0
März .....	130,3	131,1	136,0	137,3	142,9	128,5
April .....	123,6	123,7	141,7	146,4	149,7	141,1
Mai .....	119,9	120,2	144,7	145,8	148,5	141,5
Juni .....	122,5	123,6	146,7	148,4	151,1	144,2
Juli .....	117,2	117,1	149,2	147,8	150,3	143,8
August .....	109,5	109,1	137,5	138,5	140,6	135,3
September .....	126,5	126,8	155,6	159,4	162,5	154,6
Oktober .....	130,2	129,5	156,9	162,1	164,9	157,8
November .....	122,4	121,8	136,4	142,0	147,0	134,1
Dezember .....	109,6	109,2	107,7	110,5	115,7	102,2
1993 Januar .....	105,6	104,9	86,2	98,1	109,4	80,1
Februar .....	105,8	106,0	93,2	97,3	106,9	82,1
März .....	120,7	119,9	127,3	135,2	144,0	121,2
April .....	112,9	111,5	137,9	147,1	152,8	138,0
Mai .....	110,5	109,5	139,7	146,1	151,2	138,0
Juni .....	114,3	113,9	148,0	151,7	158,0	141,8
Juli .....	107,9	106,7	146,2	146,9	153,4	136,6
August .....	104,9	103,4	138,5	144,5	150,7	134,8
September .....	118,7	118,9	153,0	161,2	168,4	149,8

\*) Arbeitstäglich bereinigt.  
Siehe Fachserie 4, Reihe 2.1.

1.8 Baustoff - Produktionsindex für das Baugewerbe \*)  
Fachliche Unternehmenstelle  
1985 = 100

Jahr Vierteljahr Monat	Baugewerbe			Ausgewählte Baustoffserzeugnisse					
	insgesamt	Bauhaupt- gewerbe	Ausbau- gewerbe	Transport- beton	Bausand, Baukies und Kies für Wegobau	Zement ohne Zementklinker Absatz	Trocken- mörtel	Mauer- ziegel	Kalksand- steine
1991 .....	136,3	136,6	135,8	134,8	123,8	124,7	186,2	137,3	130,0
1992 .....	143,0	143,8	141,5	140,5	130,1	129,0	217,1	152,6	152,6
1991 3. Vj .....	147,9	153,6	137,0	158,8	144,0	143,5	215,5	160,0	156,4
4. Vj .....	138,8	138,3	139,8	131,7	124,7	120,1	176,1	143,1	131,3
1992 1. Vj .....	127,3	119,9	141,5	106,6	94,8	102,5	172,9	116,2	114,4
2. Vj .....	149,7	153,7	142,1	157,0	147,6	144,4	241,8	162,7	165,9
3. Vj .....	152,2	159,0	139,1	161,1	148,9	143,1	247,3	175,0	179,3
4. Vj .....	142,7	142,5	143,1	137,3	129,1	126,0	206,3	156,6	150,8
1993 1. Vj .....	118,6	111,4	132,0	98,8	89,5	91,8	170,1	115,3	112,0
2. Vj .....	146,9	151,8	137,6	157,3	144,0	143,2	254,6	165,6	176,9
3. Vj .....	150,4	157,0	137,9	157,3	143,3	140,3	257,9	177,7	185,7
1992 August .....	137,0	144,0	123,6	143,7	133,9	132,5	214,8	169,7	168,1
September .....	163,4	169,2	152,4	168,6	156,9	148,6	264,6	176,8	184,5
Oktober .....	162,6	166,2	155,8	165,4	152,1	149,7	260,7	169,5	182,0
November .....	145,6	145,4	145,9	136,2	132,5	127,1	217,1	158,7	154,2
Dezember .....	119,9	115,9	127,6	110,3	102,8	101,2	141,2	141,6	116,3
1993 Januar .....	102,5	91,1	124,0	68,1	66,4	67,6	145,2	106,1	77,8
Februar .....	109,4	101,8	123,6	85,0	79,9	84,3	140,1	105,9	88,7
März .....	143,8	141,3	148,5	143,2	122,2	123,4	225,1	133,8	159,5
April .....	143,5	147,5	136,0	157,3	139,1	141,3	248,0	157,3	168,0
Mai .....	140,8	145,7	131,6	150,5	139,6	144,6	246,4	164,7	170,9
Juni .....	156,4	162,2	145,3	164,1	153,4	143,6	269,3	174,8	191,9
Juli .....	147,0	154,3	133,0	158,2	145,0	145,7	259,2	178,8	183,2
August .....	141,6	148,8	127,8	148,2	135,4	131,3	241,2	175,6	184,1
September .....	162,6	167,8	152,9	165,4	149,5	144,0	273,3	178,8	189,8

\*) Kalendermonatlich.

Ergänzende Angaben für das Produzierende Gewerbe  
1 Indizes für das Produzierende Gewerbe  
1.9 Index des Auftragseingangs im Bauhauptgewerbe \*)  
2. Halbjahr 1990 = 100

Jahr Vierteljahr Monat	Wertindex				
	Ins- gesamt	Wohnungs- bau	sonstiger Hochbau	Straßen- bau	sonstiger Tiefbau
<b>Deutschland</b>					
1991 D .....	113,3	108,1	112,1	116,6	118,2
1992 D .....	127,6	126,1	124,7	123,3	135,5
1992 3. Vj .....	133,5	125,1	127,7	147,2	143,4
4. Vj .....	128,1	134,6	125,6	114,3	133,2
1993 1. Vj .....	119,2	133,7	111,0	81,8	138,4
2. Vj .....	141,1	162,6	128,2	129,9	149,1
3. Vj .....	146,7	171,1	131,6	143,7	151,9
1991 September .....	142,7	127,9	136,0	172,0	152,0
Oktober .....	122,8	118,0	118,1	140,4	128,0
November .....	105,3	109,6	104,8	103,3	103,4
Dezember .....	110,1	111,5	110,1	107,4	110,2
1992 Januar .....	93,0	92,6	97,8	66,4	98,5
Februar .....	107,7	114,3	117,2	71,1	104,5
März .....	143,1	137,5	132,6	134,1	169,6
April .....	124,4	120,1	118,7	132,8	133,1
Mai .....	125,7	116,4	119,7	136,1	138,6
Juni .....	152,0	153,4	150,6	154,6	151,8
Juli .....	131,1	120,0	128,6	150,0	135,5
August .....	123,9	115,4	121,9	134,8	129,1
September .....	145,5	140,0	132,5	156,9	165,7
Oktober .....	132,3	135,3	120,0	144,8	143,7
November .....	113,7	126,6	111,4	95,6	115,1
Dezember .....	138,3	142,0	145,5	102,5	140,9
1993 Januar .....	96,6	107,5	90,1	55,3	118,2
Februar .....	104,6	116,6	103,4	66,9	114,7
März .....	156,3	176,9	139,4	123,1	182,3
April .....	131,8	150,9	119,2	122,1	140,6
Mai .....	132,9	149,8	124,6	120,8	137,8
Juni .....	158,6	187,1	140,9	146,7	168,9
Juli .....	144,5	169,7	130,2	143,3	146,9
August .....	140,3	162,9	125,6	130,3	149,7
September .....	155,4	180,6	139,1	157,6	159,1
<b>Neue Länder und Berlin-Ost</b>					
1991 D .....	143,4	83,4	149,4	192,0	184,6
1992 D .....	212,3	117,0	228,2	230,5	297,1
1992 3. Vj .....	229,3	115,2	241,6	288,7	323,9
4. Vj .....	245,1	144,7	250,2	263,6	358,1
1993 1. Vj .....	207,6	144,0	220,7	145,2	299,3
2. Vj .....	270,6	196,9	253,8	266,1	403,9
3. Vj .....	304,3	218,8	292,4	351,9	415,6
1991 September .....	199,2	87,1	196,7	373,6	258,4
Oktober .....	189,4	84,2	198,6	254,3	275,3
November .....	165,5	88,6	162,3	237,2	234,9
Dezember .....	159,0	99,0	174,1	176,3	198,9
1992 Januar .....	147,4	96,7	165,9	141,2	181,2
Februar .....	153,3	95,1	184,0	116,3	169,6
März .....	194,9	93,7	213,4	193,8	292,9
April .....	191,4	108,0	207,2	180,6	276,6
Mai .....	201,7	103,4	231,5	214,2	265,8
Juni .....	235,1	127,2	250,2	263,1	333,1
Juli .....	220,2	124,7	238,9	272,4	281,4
August .....	217,4	92,8	231,8	279,2	320,6
September .....	250,3	128,2	254,2	314,6	369,7
Oktober .....	255,5	136,2	250,1	350,7	372,8
November .....	224,8	128,2	223,9	225,7	354,5
Dezember .....	255,1	169,7	276,7	214,3	347,1
1993 Januar .....	169,3	121,1	180,0	95,8	251,8
Februar .....	188,2	132,9	197,7	142,4	287,2
März .....	265,2	178,1	284,5	197,3	379,0
April .....	238,2	159,9	224,0	246,4	365,9
Mai .....	261,8	172,4	249,3	255,3	408,7
Juni .....	311,7	258,5	288,2	296,5	437,2
Juli .....	310,5	281,8	300,0	338,0	381,1
August .....	303,4	189,5	299,2	360,2	432,2
September .....	299,0	205,0	278,1	357,4	433,6

Siehe Fachserie 4, Reihe 2.2

\*) Wertindex: Angaben in jeweiligen Preisen.  
Die Zahlen für den jeweils letzten Berichtszeitraum gelten als

vorläufig. Abweichungen gegenüber früher veröffentlichten  
Zahlen ergeben sich durch nachfolgende Berichtigungen.

Ergänzende Angaben für die Bauwirtschaft  
1 Indizes für das Produzierende Gewerbe  
1.10 Index der Nettoproduktion für das Produzierende Gewerbe \*)  
Fachliche Unternehmenstelle  
2. Halbjahr 1990 = 100

Jahr Vierteljahr Monat	Produzierendes Gewerbe	Darunter				
		Verarbeitendes Gewerbe		zusammen	Bauhauptgewerbe 1)	
		zusammen	darunter Gewinnung und Verarbeitung von Steinen und Erden		Hochbau- leistungen	Tiefbau- leistungen
Deutschland						
1991 .....	99,1	98,9	94,5	99,2	100,9	97,3
1992 .....	98,3	97,1	102,0	110,3	110,4	110,1
1992 3. Vj .....	95,8	94,3	112,6	121,1	119,4	123,1
4. Vj .....	98,2	96,0	102,5	112,3	111,4	113,4
1993 1. Vj .....	90,9	89,0	80,4	90,2	95,9	83,5
2. Vj .....	92,4	90,3	112,8	121,2	120,4	122,2
3. Vj .....	91,0	88,6	118,0	124,2	124,8	123,5
1991 September .....	102,5	102,7	110,2	116,4	114,7	118,4
Oktober .....	108,0	107,3	115,1	121,4	119,2	124,0
November .....	104,3	103,4	102,9	108,6	107,2	110,2
Dezember .....	93,6	92,9	73,5	77,1	76,5	77,7
1992 Januar .....	95,6	94,9	69,8	76,9	83,1	69,8
Februar .....	97,6	98,0	78,5	82,5	87,2	77,2
März .....	106,6	105,9	102,7	111,0	112,8	109,0
April .....	100,6	99,3	106,8	116,9	116,3	117,5
Mai .....	97,4	96,5	109,2	116,3	115,3	117,4
Juni .....	99,5	99,3	111,3	119,7	118,3	121,2
Juli .....	94,9	93,5	113,2	119,9	118,4	121,6
August .....	89,4	87,5	106,0	114,1	112,1	116,4
September .....	103,0	101,9	118,8	129,4	127,7	131,3
Oktober .....	105,7	103,4	120,2	130,8	127,9	134,2
November .....	99,6	97,3	105,2	116,0	115,3	116,9
Dezember .....	89,2	87,2	82,1	90,1	90,9	89,1
1993 Januar .....	86,7	84,3	67,9	81,8	89,1	73,4
Februar .....	86,9	85,7	73,5	79,1	85,5	71,7
März .....	99,2	97,1	99,8	109,6	113,2	105,4
April .....	92,7	90,1	109,4	120,0	119,2	121,0
Mai .....	90,4	88,3	111,2	119,0	117,8	120,4
Juni .....	94,0	92,4	117,9	124,7	124,3	125,1
Juli .....	88,7	86,3	117,6	122,0	122,0	122,0
August .....	86,2	83,5	112,3	120,2	119,8	120,6
September .....	98,0	96,1	124,0	130,5	132,7	127,9
Neue Länder und Berlin-Ost						
1991 .....	77,3	66,1	62,1	99,7	104,2	95,4
1992 .....	78,9	64,6	96,6	128,7	123,3	133,8
1992 3. Vj .....	80,4	63,3	112,3	144,4	137,4	151,1
4. Vj .....	84,1	70,0	111,5	135,0	123,8	145,6
1993 1. Vj .....	75,4	62,5	85,5	113,2	113,7	112,8
2. Vj .....	82,8	67,7	142,7	148,2	133,1	162,5
3. Vj .....	87,7	72,7	166,0	158,8	144,0	172,7
1991 September .....	78,8	68,5	76,0	114,1	112,4	115,8
Oktober .....	81,3	70,8	84,0	119,9	115,8	123,8
November .....	82,4	71,4	77,9	113,7	108,1	119,0
Dezember .....	76,3	67,6	55,6	82,5	80,0	84,8
1992 Januar .....	72,5	61,4	54,3	86,7	91,9	81,8
Februar .....	70,5	60,7	59,9	90,7	91,4	90,0
März .....	81,3	67,6	87,9	130,5	128,8	132,1
April .....	77,3	62,2	90,8	131,3	127,1	135,3
Mai .....	74,4	59,8	92,0	129,5	125,4	133,4
Juni .....	77,3	63,5	102,6	137,4	131,8	142,7
Juli .....	77,0	60,1	108,4	140,3	134,9	145,5
August .....	78,0	59,9	106,7	140,3	132,5	147,6
September .....	86,2	69,8	121,7	152,7	144,7	160,2
Oktober .....	87,4	71,0	129,0	152,7	138,8	165,8
November .....	86,0	71,0	118,1	142,0	129,6	153,7
Dezember .....	78,8	68,1	87,3	110,3	103,0	117,3
1993 Januar .....	73,4	58,0	71,3	110,0	111,5	108,6
Februar .....	71,2	61,1	74,9	97,6	101,9	93,5
März .....	81,5	68,5	110,4	132,1	127,6	136,3
April .....	81,2	66,5	136,9	146,3	130,8	161,0
Mai .....	79,9	63,7	137,3	143,2	128,2	157,4
Juni .....	87,4	72,9	153,9	155,0	140,3	169,0
Juli .....	84,6	69,3	159,2	156,3	142,0	169,9
August .....	84,4	68,8	159,8	154,6	139,6	168,7
September .....	94,1	80,0	179,0	165,5	150,5	179,6

\*) Arbeitstäglich bereinigt. Siehe Fachserie 4, Reihe 2.1.

1) Im Berichtsmonat Oktober wird das Reihenniveau des Bauhauptgewerbes an die neue Totalerhebung des Jahres 1992 angepaßt. Dadurch ist die Vergleichbarkeit mit den Vormonaten gestört.

Ergänzende Angaben für die Bauwirtschaft  
2 Produzierendes Gewerbe

2.1 Produktion ausgewählter Erzeugnisse \*)

- Angaben bis 1992 für das Frühere Bundesgebiet; ab 1993 für den Gebietsstand der Bundesrepublik Deutschland seit dem 03.10.1990 -

Jahr Vierteljahr Monat	Baumaschinen					Baustoffe			
	Betonpumpen, Beton-spritz- und -einspritzgeräte	Turmdrehkrane für Baustellen	Hydraulikbagger mit aussch. hydraulischer Betätigung	Radlader in Grundausrüstung	Maschinen für bitumin. und Betonstraßenbau	Transportbeton 1)	Bausand, Baukies und Kies für Wegebau 1)	Zement ohne Zementklinkerabsatz	Gleisbettungs-, Straßenschotter, Splitt und Brechsand
	t					1 000 m³	1 000 t		
1991 MD .....	1 332	5 754	14 385	6 197	2 871	3 433	13 420	2 628	5 272
1992 MD .....	1 088	5 679	14 557	7 027	3 553	3 578	14 118	2 704	5 762
1991 2. Vj .....	4 409	21 467	49 216	19 724	10 078	12 222	48 196	9 385	18 848
3. Vj .....	3 861	17 334	36 954	17 681	9 449	12 163	47 796	9 093	19 285
4. Vj .....	3 754	16 163	49 027	19 895	9 661	9 899	40 481	7 579	16 948
1992 1. Vj .....	3 503	14 420	40 979	18 439	10 034	8 178	31 363	6 542	10 900
2. Vj .....	3 774	20 511	48 980	21 740	14 120	12 008	48 872	9 084	18 944
3. Vj .....	3 093	17 669	43 184	21 320	8 637	12 356	48 808	9 036	20 474
4. Vj .....	2 699	16 653	42 172	23 818	8 581	10 453	41 796	7 985	18 586
1993 1. Vj .....	2 727	12 108	37 170 r	17 771	8 741 r	8 794	38 118	6 638	14 277
2. Vj .....	3 283	16 539	43 432	19 823	11 429	14 102	62 198	10 523	25 734
1992 August .....	1 030	6 290	10 950	6 667	2 385	3 660	14 519	2 772	6 129
September .....	876	7 621	18 264	8 723	3 091	4 294	17 020	3 115	7 412
Oktober .....	946	8 122	15 673	9 061	2 974	4 212	16 495	3 135	7 324
November .....	931	5 163	13 417	8 389	2 171	3 468	14 378	2 700	6 529
Dezember .....	781	3 368	13 073	6 364	3 141	2 810	11 150	2 152	4 928
1993 Januar .....	595	3 543	9 104	5 120	1 394	1 987	9 604	1 621	3 114
Februar .....	832	3 900	11 960	5 869	2 245	2 474	11 118	2 033	3 855
März .....	1 292	4 667	16 175	6 802	3 023	4 197	17 487	3 026	7 012
April .....	1 118	6 038	14 338	6 429	3 438	4 638	19 924	3 483	8 302
Mal .....	1 166	5 192	13 202	6 455	2 948	4 454	19 864	3 535	8 052
Juni .....	1 031	7 555	15 907	6 938	3 856	4 923	22 082	3 534	9 180
Juli .....	1 092	4 211	11 553	4 893	3 015	4 761	20 836	3 622	9 058
August .....	1 027	5 937	7 513	5 612	3 077	4 491	19 595	3 287	8 637
September .....	1 139	7 335	11 680	6 320	2 898	5 004	22 023	3 588	9 585

Jahr Vierteljahr Monat	Baustoffe								
	Trockenmörtel	Mauerziegel 2)	Kalksandsteine 2)	Blöcke für aufgehendes Mauerwerk aus Porenbeton 2)	bituminöses Mischgut (überwiegend aus Naturstein und Kies)	Baustahlmatten	Gipskartonplatten nach DIN 18180	Wand- und Bodenfliesen glasiert	bituminöses Dach- und Dichtungsmaterialien
	1 000 t	1 000 m³			1 000 t		1 000 m²		
1991 MD .....	482	824	599	270	1 613	147	8 877	3 160	18 174
1992 MD .....	562	916	702	286	1 590	156	10 091	3 040	19 193
1991 2. Vj .....	1 679	2 593	2 198	886	5 517	470	26 665	9 876	59 319
3. Vj .....	1 675	2 873	2 191	820	6 976	512	26 399	9 298	66 422
4. Vj .....	1 348	2 571	1 782	787	5 699	404	26 938	8 998	55 105
1992 1. Vj .....	1 355	2 099	1 615	785	1 516	440	31 167	9 669	42 619
2. Vj .....	1 904	2 929	2 301	883	5 572	489	30 382	8 917	61 606
3. Vj .....	1 909	3 140	2 508	881	6 542	529	29 022	8 741	69 833
4. Vj .....	1 559	2 791	2 081	887	5 485	424	30 418	9 150	54 885
1993 1. Vj .....	1 425	2 187	1 780	1 029	1 163	500	36 438	9 973	45 385
2. Vj .....	2 094	3 257	2 776	1 141	5 641	518	34 850	10 288	67 827
1992 August .....	558	1 018	773	266	1 878	168	9 027	2 452	21 824
September .....	686	1 061	848	338	2 492	187	9 867	3 434	25 287
Oktober .....	675	1 017	837	326	2 342	176	10 561	3 395	24 487
November .....	562	952	709	302	1 876	149	10 402	3 190	18 637
Dezember .....	366	850	535	260	1 340	99	9 454	2 601	13 536
1993 Januar .....	392	684	420	306	291	100	11 138	3 037	7 963
Februar .....	389	688	513	325	245	163	11 875	3 192	15 058
März .....	624	863	815	398	736	198	13 425	3 744	22 515
April .....	691	1 022	867	370	1 490	178	12 026	3 408	22 376
Mal .....	697	1 072	889	355	1 854	160	11 131	3 252	21 379
Juni .....	752	1 154	1 005	416	2 181	184	11 694	3 630	25 016
Juli .....	735	1 187	968	384	2 091	167	11 696	2 765	24 850
August .....	677	1 184	977	398	2 114	179	11 330	2 948	24 145
September .....	777	1 245	1 003	445	2 649	192	14 583	3 874	28 484

Siehe Fachserie 4, Reihe 2.1 und Reihe 3.

\*) Produktion der Betriebe von Unternehmen mit 20 Beschäftigten und mehr (einschl. des Produzierenden Handwerks); Systematisches Güterverzeichnis für Produktionsstatistiken, Ausgabe 1989.

1) Produktion der Betriebe von Unternehmen mit 10 Beschäftigten und mehr (ohne Produzierendes Handwerk).

2) Angaben in m³ Mauerwerk bei 24 cm Wandstärke unter Berücksichtigung der Fugen.

3) Betriebe mit einem Jahresumschnitt von mindestens 1 000 m³ Rundholz.

4) Die Angaben in m³ beziehen sich auf den tatsächlichen Holzanteil.



## Ergänzende Angaben für die Bauwirtschaft

## 2 Produzierendes Gewerbe

## 2.1 Produktion ausgewählter Erzeugnisse \*)

- Angaben bis 1992 für das Frühere Bundesgebiet; ab 1993 für den Gebietsstand der Bundesrepublik Deutschland seit dem 03.10.1990 -

Jahr Vierteljahr Monat	Baustoffe						
	Holzspanplatten roh oder geschliffen	Isollerglas	Betondachsteine	Betonsteinerzeug- nisse für den Tief- und Straßenbau	Rohre u.a. Kanalisationsart. aus Steinzeug	Bitumen	Schnittholz 3) aus Nadelholz
	1 000 m <sup>2</sup>	1 000 m <sup>2</sup>	Mill. St.		1 000 t		1 000 m <sup>3</sup>
1991 MD	361	1 402	69	1 851	21	.	895
1992 MD	354	1 686	73	2 060	24	.	922
1991 2. Vj	1 139	4 123	230	6 486	61	.	2 858
3. Vj	1 123	4 444	198	6 812	65	1 123	2 862
4. Vj	1 018	4 717	205	5 802	70	.	2 752
1992 1. Vj	1 128	4 188	213	4 752	73	.	2 568
2. Vj	1 085	4 550	235	6 777	71	.	2 910
3. Vj	977	5 137	209	7 167	74	.	2 972
4. Vj	1 065	5 208	223	6 282	71	.	2 797
1993 1. Vj	1 185	4 454	238	4 756	69	.	2 138
2. Vj	1 178	5 090	265	8 477	70	.	2 718
1992 August	269	1 455	58	2 165	24	329	881
September	385	1 929	89	2 506	25	373	1036
Oktober	424	2 021	90	2 486	24	383	1028
November	370	1 889	77	2 168	24	297	945
Dezember	294	1 350	56	1 655	22	205	781
1993 Januar	358	1 313	63	1 105	22	98	573
Februar	358	1 406	77	1 225	22	88	689
März	448	1 704	94	2 249	25	144	845
April	394	1 637	85	2 704	23	369	993
Mai	397	1 592	79	2 677	22	382	853
Juni	394	1 848	99	2 970	24	423	950
Juli	267	1 863	73	2 865	31	445	926
August	361	1 811	76	2 754	30	366	875
September	418	2 234	114	2 995	30	457	1 049

Jahr Vierteljahr	Betonfertigteile				Stahlbauerzeugnisse		
	insgesamt	darunter			Fertigteil- bauten Überwiegend aus Metall	Konstruktionen aus Stahl und Aluminium	
		großformatige		Fertigteile konstruktiver Art		insgesamt	dar. Stahl- und Leichtmetall- brücken einschl. Signalbrücken, Brücken f. Rohr- u. Kabelleitungen
		Wandbauteile	Deckentafeln				
1 000 DM	1 000 m <sup>2</sup>		1 000 t	t			
1991	2 116 877	5 664	19 442	2 660	446 050	1 745 422	28 012
1992	2 406 059	5 848	21 955	2 860	455 941 p	1 924 113 p	34 286 p
1991 2. Vj	584 690	1 518	5 938	727	104 195	444 348	6 227
3. Vj	697 920	1 594	5 804	720	125 140	460 413	7 618
4. Vj	558 634	1 499	4 921	680	134 706	462 210	9 319
1992 1. Vj	479 019	1 216	3 580	641	96 212	427 147	7 101
2. Vj	633 681	1 481	6 001	756	108 816	471 498	8 447
3. Vj	682 137	1 600	6 553	780	115 519	504 939	8 640
4. Vj	611 277	1 576	5 785	682	135 394	520 529	10 098
1993 1. Vj	595 730	1 393	4 231	892	100 989	477 353	13 094
2. Vj	863 991	1 999	7 433	1 178	116 183 r	550 176 r	16 836 r

Jahr Vierteljahr	Telle aus Holz für Holzbauten und Holz- konstruktionen	Holzbauten und Bauelemente				Bauelemente aus Kunststoff		
		insgesamt	darunter			Rollläden einschl. Rolladenpanzer	Fenster und Fensterbänke	
			Sperrtüren (Sperrholztüren)	Fensterläden und Rollläden aus Holz	Parkett		insgesamt	dar. Fenster aus PVC, Poly- urethan und aus sonst. Kunststoff
m <sup>2</sup> 4)	1 000 DM	1 000 St.		1 000 m <sup>2</sup>	1 000 St.	1 000 DM	1 000 St.	
1991	368 878	4 769 659	7 916	143	8 060	3 288	2 548 770	5 888
1992	394 234	5 477 943	8 615	281	8 668	3 848	3 094 399	7 204
1991 2. Vj	89 114	1 205 279	2 022	37	2 115	841	624 062	1 481
3. Vj	100 229	1 213 941	1 875	35	1 885	819	663 411	1 543
4. Vj	107 678	1 304 916	2 092	38	2 086	972	776 922	1 707
1992 1. Vj	85 454	1 234 060	2 265	49	2 190	856	638 903	1 507
2. Vj	96 580	1 354 727	2 131	61	2 201	848	746 980	1 725
3. Vj	101 640	1 329 888	1 954	77	2 011	1 012	788 760	1 893
4. Vj	110 511	1 547 635	2 266	85	2 267	1 132	919 756	2 079
1993 1. Vj	76 786	1 326 574	2 296	65	2 302	967	737 580	1 786
2. Vj	101 796	1 511 763	2 395	81	2 218	1 071	962 159	2 243

Fußnoten siehe vorhergehende Seite.

ERGAENZENDE ANGABEN FUER DIE BAUWIRTSCHAFT

3 BERGBAU UND VERARBEITENDES GEWERBE \*)

3.1 BESCHAEFTIGUNG UND UMSATZ

FRUEHERES BUNDESGBEIT

JAHR MONAT	BETRIEBE	BESCHAEFTIGTE			GELEISTETE ARBEITER- STUNDEN	LOHN- SUMME	GEHALT- SUMME	UMSATZ 1)
		INSGESAMT	INHABER UND ANGESTELLTE	ARBEITER EINSCHL. GEWERBL. AUSZUBIL- DENDER				
		ANZAHL			1 000	1 000 DM		
BERGBAU UND VERARBEITENDES GEWERBE								
1991 MD .....	47 226	7 514 821	2 443 876	5 070 945	662 665	18 799 931	14 618 335	162 462 955
1992 MD .....	47 422	7 332 576	2 449 656	4 882 920	636 918	19 106 846	15 484 425	162 968 574
1992 SEPTEMBER .....	47 313	7 325 196	2 458 083	4 867 113	655 939	18 613 218	14 658 097	175 289 465
OKTOBER .....	47 246	7 258 081	2 445 606	4 812 475	663 688	19 219 123	14 643 605	169 186 358
NOVEMBER .....	47 202	7 213 867	2 445 819	4 768 048	629 612	23 908 251	20 616 822	163 288 019
DEZEMBER .....	47 126	7 117 773	2 426 146	4 691 627	560 424	19 174 943	16 113 555	163 749 253
1993 JANUAR .....	46 202	7 019 506	2 400 588	4 618 920	559 120	16 678 576	14 808 277	134 599 058
FEBRUAR .....	46 106	6 977 264	2 395 045	4 582 219	568 215	15 918 898	14 103 988	141 670 145
MAERZ .....	46 015	6 946 096	2 391 312	4 554 784	633 645	16 774 926	14 906 210	187 307 488
APRIL .....	45 945	6 884 469	2 375 319	4 509 150	588 746	16 859 425	14 634 035	151 547 165
MAI .....	45 872	6 846 262	2 371 053	4 475 209	650 770	17 135 146	15 416 694	143 546 799
JUNI .....	45 813	6 823 001	2 363 525	4 459 476	572 769	18 402 497	16 324 300	158 025 422
JULI .....	45 719	6 784 964	2 349 680	4 435 284	533 303	18 179 690	15 050 279	144 437 824
AUGUST .....	45 642	6 769 570	2 349 082	4 420 488	528 233	17 381 543	14 346 828	141 299 957
SEPTEMBER .....	45 809	6 741 876	2 352 260	4 389 616	579 977	17 176 923	14 438 446	164 524 760
GEWINNUNG UND VERARBEITUNG VON STEINEN UND ERDEN								
1991 MD .....	3 492	155 816	43 817	112 099	16 716	446 370	242 678	3 394 038
1992 MD .....	3 536	158 884	45 020	113 864	17 174	-	263 863	3 710 706
1992 SEPTEMBER .....	3 531	162 603	45 692	116 911	18 519	490 556	252 598	4 377 793
OKTOBER .....	3 530	161 449	45 475	115 974	18 639	513 279	254 779	4 384 694
NOVEMBER .....	3 528	160 515	45 591	114 924	17 363	625 247	361 324	3 785 488
DEZEMBER .....	3 525	157 813	45 140	112 673	15 323	496 913	269 040	3 249 873
1993 JANUAR .....	3 566	152 421	44 726	107 635	14 005	413 836	255 492	2 262 888
FEBRUAR .....	3 550	151 717	44 750	106 967	14 507	395 669	246 656	2 434 570
MAERZ .....	3 545	154 403	44 778	109 625	17 387	446 404	249 873	3 574 036
APRIL .....	3 546	156 479	45 000	111 479	17 124	460 826	257 870	3 955 422
MAI .....	3 543	157 121	45 184	111 937	16 664	472 435	265 186	3 984 389
JUNI .....	3 543	158 192	45 162	113 030	17 892	501 756	287 750	4 535 552
JULI .....	3 544	159 637	45 141	114 396	17 546	502 793	272 675	4 260 379
AUGUST .....	3 542	160 032	45 399	114 633	17 035	496 909	258 675	4 058 963
SEPTEMBER .....	3 543	159 637	45 674	113 963	17 933	494 156	257 884	4 497 381

STIEHE FACHSERIE 4, REIHE 4.1.

\*) ERGEBNISSE FUER BETRIEBE VON UNTERNEHMEN DES PRODUZIERENDEN  
GEWERBES MIT IM ALLGEMEINEN 20 BESCHAEFTIGTEN UND MEHR SO-

WIE BETRIEBE MIT IM ALLGEMEINEN 20 BESCHAEFTIGTEN UND MEHR  
VON UNTERNEHMEN AUSSERHALB DES PRODUZIERENDEN GEWERBES.

1) OHNE UMSATZ-(MEHRWERT-)STEUER.

4 HANDWERK

4.1 BESCHAEFTIGTE UND UMSATZ DES AUSBAUGEWERBES NACH AUSGEWAHLTEN WIRTSCHAFTSZWEIGEN \*)

FRUEHERES BUNDESGBEIT

JAHR VIERTELJAHR	INSGESAMT	KLEMPNEREI, GAS- UND WASSER- INSTALLATION	INSTALLATION V. HEIZUNGS-, KLIMA- UND GESUNDH. TECHN. ANLAGEN	ELEKTRO- INSTALLATION	GLASER- GEWERBE	MALER- UND LACKIERER- GEWERBE TAPETEN- KLEBEREI	BAU- TISCHLEREI	FUSSBODEN-, FLIESEN- UND PLATTEN- LEGEREI
BESCHAEFTIGTE IN 1 000								
1991 D .....	709.5	116.0	117.2	171.6	19.6	164.9	56.0	46.9
1992 D .....	727.0	118.6	123.4	176.5	20.1	164.6	57.0	49.2
1991 3. VJ .....	726.3	118.0	120.3	175.3	19.9	170.6	56.9	48.1
4. VJ .....	722.0	118.3	122.2	175.0	20.0	164.0	56.9	48.4
1992 1. VJ .....	714.2	117.6	121.5	174.7	19.9	169.3	56.2	47.7
2. VJ .....	722.3	117.7	122.3	174.7	20.0	165.0	56.4	48.5
3. VJ .....	743.2	120.2	125.5	180.3	20.4	171.0	57.7	50.6
4. VJ .....	734.4	119.8	126.8	177.9	20.3	162.3	58.1	51.2
1993 1. VJ .....	716.0	117.2	124.6	173.6	20.1	166.0	57.8	49.8
2. VJ .....	728.2	117.5	125.1	174.3	20.0	165.1	57.9	51.2
3. VJ .....	746.7	121.0	129.6	177.8	20.5	169.2	59.0	52.4
UMSATZ (OHNE UMSATZSTEUER) IN MILL. DM								
1991 D .....	84 632.4	14 461.5	17 979.4	19 667.2	2 696.9	13 899.6	6 726.0	7 137.7
1992 D .....	94 268.1	15 748.5	20 181.7	21 997.6	2 996.3	15 199.3	7 492.9	8 361.5
1991 3. VJ .....	21 706.7	3 679.6	4 609.7	4 963.1	690.2	3 758.2	1 689.2	1 882.4
4. VJ .....	27 094.7	4 795.6	6 164.7	6 086.6	837.2	4 307.5	2 126.1	2 211.8
1992 1. VJ .....	18 121.0	2 970.8	3 909.5	4 375.6	591.7	2 704.0	1 500.9	1 595.5
2. VJ .....	21 569.0	3 550.0	4 388.4	5 119.7	703.6	3 533.9	1 773.9	1 948.6
3. VJ .....	23 524.5	3 917.5	4 898.6	5 391.6	743.0	4 091.4	1 804.1	2 119.8
4. VJ .....	31 053.6	5 310.2	6 985.1	7 110.7	957.9	4 869.0	2 414.6	2 697.6
1993 1. VJ .....	17 240.2	2 825.3	3 667.4	4 201.7	589.0	2 507.4	1 456.6	1 534.4
2. VJ .....	21 540.4	3 502.1	4 415.6	4 949.0	695.8	3 598.3	1 835.9	2 016.4
3. VJ .....	23 767.8	3 936.4	5 105.0	5 144.8	763.4	4 051.9	1 962.7	2 241.5

STIEHE FACHSERIE 4, REIHE 7.1.

\*) HOCHGERECHNETE ANGABEN DER REPRaesENTATIVEN HANDWERKSBE-  
RICHTERSTATTUNG AUF BASIS 1976 FUER HANDWERKSUNTERNEHMEN

ALLER GROESSENKLASSEN, OHNE DIE BESCHAEFTIGTEN UND DEN UM-  
SATZ DER HANDWERKLICHEN NEBENBETRIEBE. - SYSTEMATIK DER  
WIRTSCHAFTSZWEIGE (WZ) REV., FASSUNG FUER DIE HANDWERKS-  
ZAEHLUNG 1977 (KURZBEZEICHNUNGEN).

Ergänzende Angaben für die Bauwirtschaft  
5 Witterung im September 1993

Der September war bei unterdurchschnittlicher Sonnenscheindauer zu kalt, in Bayern nördlich der Donau zu trocken, sonst zu naß.  
Die Lufttemperatur lag im Monatsmittel zwischen - 1,1 °C und + 15,0 °C, im größten Teil Deutschlands wurden Mittel zwischen 12 und 14 °C berechnet.

- 1. Dekade:** Am Dekadenanfang bestimmte ein Hoch über den Britischen Inseln das Wetter. Auf seiner Ostflanke floß mit nördlicher Strömung polare Meeresluft nach Deutschland. Danach verlagerte sich ein Tief von den Britischen Inseln als Orkantief nach Frankreich. Dabei kam es auch in Deutschland zu stürmischem Wetter. Es kam verbreitet zu Sprühregen, Regen, Schauer und Gewitter, vereinzelt gab es Schneeschauer. Die Tiefsttemperaturen lagen zwischen - 1 °C und + 16 °C, die Höchsttemperaturen zwischen + 8 °C und + 27 °C.
- 2. Dekade:** Zum Dekadenbeginn bestimmte weiterhin das Tiefdruckgebiet das Wetter über Mitteleuropa. Danach weitete sich ein Hochdruckgebiet aus. Verbreitet kam es zu Regen, gebietsweise zu Gewitter. Zum Dekadenende ließ die Niederschlagstätigkeit deutlich nach. Die Tiefsttemperaturen lagen zwischen + 1 °C und + 16 °C, die Höchsttemperaturen zwischen + 8 °C und + 27 °C. Vereinzelt gab es Bodenfrost bis - 2 °C.
- 3. Dekade:** Zum Beginn überquerten an der Ostseite eines umfangreichen Höhentropes über Westeuropa atlantische Tiefausläufer aus südlichen Richtungen Deutschland. Danach überquerten die Fronten eines aus dem Alpenraum zur Nordsee ziehenden Tiefs die Bundesrepublik. Es traten verbreitet Niederschläge auf. Die Tiefsttemperaturen wurden zwischen 0 °C und + 19 °C, Höchsttemperaturen zwischen + 10 °C und + 30 °C gemessen.

Sommertage (Temperaturmaximum über 25° C) wurden örtlich 1mal, im Süden an bis zu 5 Tagen gezählt.  
Heiße Tage (Temperaturmaximum über 30 °C) gab es keine mehr.

Quelle: Deutscher Wetterdienst, Offenbach

6 Erwerbstätigkeit  
6.1 Arbeitslose, offene Stellen \*)  
- Früheres Bundesgebiet -

Jahr Monat Landesarbeitsamtsbezirk	Arbeitslose 1)					Offene Stellen 1)				
	Insgesamt	darunter				Insgesamt	darunter			
		Bauberufe 44 - 47	Bauaus- statter 48 - 49	Tischler 50	Maler, Lackierer 51		Bauberufe 44 - 47	Bauaus- statter 48 - 49	Tischler 50	Maler, Lackierer 51
1989 D .....	2 037 781	107 656	17 869	25 599	33 271	251 415	15 886	4 175	5 361	4 098
1990 D .....	1 883 147	82 101	13 877	22 593	27 646	313 604	18 995	5 640	6 531	5 227
1991 D .....	1 689 365	73 140	12 338	20 114	24 529	331 390	21 265	5 971	6 635	5 863
1992 D .....	1 808 310	76 122	13 301	21 260	25 343	323 514	21 958	6 491	6 871	6 268
1991 September .....	1 609 520	57 773	10 458	19 259	17 994	341 028	23 189	6 479	7 261	6 361
Oktober .....	1 598 959	.	.	.	.	320 701	.	.	.	.
November .....	1 618 280	.	.	.	.	299 041	.	.	.	.
Dezember .....	1 731 218	79 465	13 210	20 511	31 389	287 387	16 039	5 235	6 333	4 651
1992 Januar .....	1 875 077	.	.	.	.	312 328	.	.	.	.
Februar .....	1 863 436	.	.	.	.	337 987	.	.	.	.
März .....	1 767 856	89 565	14 533	21 085	27 968	356 619	26 736	6 786	6 929	6 675
April .....	1 747 105	.	.	.	.	357 303	.	.	.	.
Mai .....	1 704 442	.	.	.	.	357 671	.	.	.	.
Juni .....	1 715 495	65 851	12 181	19 979	20 322	355 520	23 852	6 753	7 211	7 361
Juli .....	1 827 712	.	.	.	.	341 458	.	.	.	.
August .....	1 821 634	.	.	.	.	335 471	.	.	.	.
September .....	1 783 623	65 664	12 180	21 633	20 636	317 852	21 971	6 979	7 309	6 489
Oktober .....	1 830 364	.	.	.	.	289 034	.	.	.	.
November .....	1 884 629	.	.	.	.	258 673	.	.	.	.
Dezember .....	2 025 468	87 347	15 410	24 178	33 504	237 116	14 508	5 654	5 735	4 440
1993 Januar .....	2 257 028	.	.	.	.	241 751	.	.	.	.
Februar .....	2 287 941	.	.	.	.	252 229	.	.	.	.
März .....	2 223 386	108 599	18 373	26 645	36 661	266 431	22 477	6 290	5 303	5 100
April .....	2 196 743	.	.	.	.	271 863	.	.	.	.
Mai .....	2 147 936	.	.	.	.	271 475	.	.	.	.
Juni .....	2 166 206	77 533	14 942	25 075	25 996	272 543	25 842	7 454	5 678	5 778
Juli .....	2 325 547	.	.	.	.	262 829	.	.	.	.
August .....	2 314 927	.	.	.	.	251 168	.	.	.	.
September .....	2 288 052	78 484	15 362	27 244	27 707	228 548	22 585	6 971	5 362	4 747
davon (September 1993):										
Schleswig-Holstein -										
Hamburg .....	154 381	5 128	942	1 900	1 968	13 970	965	221	299	271
Niedersachsen-Bremen .....	346 506	13 188	1 763	5 228	4 639	23 656	1 881	469	674	470
Nordrhein-Westfalen .....	715 913	25 824	5 287	8 819	8 832	50 132	4 589	1 452	1 064	965
Hessen .....	179 861	4 513	914	1 785	1 853	18 898	2 273	651	347	401
Rheinland-Pfalz- Saarland..	168 342	7 991	1 250	2 001	1 886	25 288	2 119	506	394	322
Baden-Württemberg .....	290 589	8 241	2 313	3 291	3 380	33 198	2 830	1 473	885	910
Nordbayern .....	158 921	4 203	1 064	1 621	1 685	21 322	2 671	910	662	499
Südbayern .....	154 593	4 161	825	1 418	1 494	36 196	4 636	1 045	890	769
Berlin-West .....	118 846	5 235	1 004	1 181	1 970	5 888	621	244	147	140

\*) Kennziffern der Berufe gem. "Klassifizierung der Berufe" (1975):  
44 = Maurer, Betonbauer; 45 = Zimmerer, Dachdecker, Gerüstbauer;  
46 = Straßen-, Tiefbauer; 47 = Bauhilfsarbeiter; 48 = Bauausstatter;  
49 = Raumausstatter, Polsterer; 50 = Tischler, Modellbauer;  
51 = Maler, Lackierer und verwandte Berufe.

1) Stand jeweils am Monatsende. Arbeitslose und offene Stellen in Bauberufen werden nur vierteljährlich zum Quartalsende ermittelt.

Quelle: Bundesanstalt für Arbeit, Nürnberg

Ergänzende Angaben für die Bauwirtschaft  
- Früheres Bundesgebiet -  
6 Erwerbstätigkeit  
6.2 Kurzarbeitergeld nach Ausmaß des Arbeitsausfalls \*)

Jahres- durchschnitt --- Monatsmitte	Betriebe mit Kurzarbeitern	Im Abrechnungszeitraum des Stichtags hatten Anspruch auf Kurzarbeitergeld				
		Männer und Frauen	davon für einen Arbeitsausfall von ... % der betriebsüblichen Arbeitszeit			
			bis 25	über 25 bis 50	über 50 bis 75	über 75
Insgesamt						
1993 September .....	11 006	590 390	314 522	226 000	30 300	19 568
darunter Bauhauptgewerbe 1)						
1991 .....	633	14 642	3 844	5 829	2 731	2 238
1992 .....	813	18 532	5 807	7 683	3 220	1 822
1991 September .....	202	2 668	998	1 128	335	207
Oktober .....	264	3 858	1 248	1 844	492	274
November .....	409	8 047	3 148	3 804	520	575
Dezember .....	584	12 590	4 458	5 825	1 372	835
1992 Januar .....	1 186	32 764	7 095	13 443	7 357	4 869
Februar .....	1 520	39 818	7 385	15 686	11 336	5 511
März .....	1 513	37 071	10 611	16 738	6 095	3 627
April .....	1 151	27 122	10 535	11 195	3 761	1 631
Mai .....	851	20 175	8 047	8 580	1 617	1 931
Juni .....	554	11 247	4 290	4 795	1 308	854
Juli .....	358	6 340	2 734	2 297	907	402
August .....	274	3 640	1 609	1 447	327	257
September .....	313	4 413	1 877	1 650	697	189
Oktober .....	413	6 655	2 354	2 934	974	393
November .....	674	13 144	5 068	5 385	2 069	622
Dezember .....	951	19 892	8 083	8 045	2 186	1 578
1993 Januar .....	1 708	46 420	8 200	18 903	11 446	7 871
Februar .....	2 377	60 764	10 463	25 717	14 650	9 934
März .....	2 361	59 241	12 674	26 321	12 861	7 385
April .....	1 692	40 912	13 439	17 118	7 276	3 079
Mai .....	1 085	24 797	9 627	9 776	3 312	2 082
Juni .....	857	17 842	7 195	7 304	1 863	1 480
Juli .....	640	11 121	4 121	4 659	1 262	1 079
August .....	483	7 511	2 531	3 482	836	662
September .....	557	8 741	2 667	3 689	1 336	1 049
darunter Ausbau- und Bauhilfsgewerbe 1)						
1991 .....	155	882	255	399	139	89
1992 .....	170	1 105	344	489	192	80
1991 September .....	49	163	38	72	39	14
Oktober .....	42	154	27	99	6	22
November .....	64	242	71	110	37	24
Dezember .....	102	472	167	174	60	71
1992 Januar .....	200	1 348	428	496	315	109
Februar .....	328	2 363	523	1 177	445	218
März .....	331	2 225	610	1 048	420	147
April .....	230	1 443	425	682	256	80
Mai .....	154	1 010	313	457	169	71
Juni .....	123	647	209	311	97	30
Juli .....	87	469	156	225	30	58
August .....	80	336	135	120	57	24
September .....	82	525	250	221	25	29
Oktober .....	102	640	247	235	107	51
November .....	131	939	341	408	145	45
Dezember .....	194	1 320	495	488	239	98
1993 Januar .....	338	2 896	781	1 254	437	424
Februar .....	568	4 705	1 067	2 274	921	443
März .....	658	5 280	1 322	2 574	907	477
April .....	536	4 181	1 138	2 300	482	281
Mai .....	404	2 978	922	1 539	327	190
Juni .....	309	2 234	791	1 039	275	129
Juli .....	249	1 687	641	726	190	130
August .....	220	1 261	489	530	147	95
September .....	240	1 351	468	537	225	121

\*) Die Statistik erfaßt die Betriebe bzw. Betriebsteile, für die dem Arbeitsamt Kurzarbeit angezeigt wurde.

1) Wirtschaftsgruppen 59 - 61 gem. Verzeichnis der Wirtschaftszweige für die Statistik der Bundesanstalt für Arbeit (Ausgabe 1973).

Ergänzende Angaben für die Bauwirtschaft  
- Früheres Bundesgebiet -

6 Erwerbstätigkeit

6.3 Kurzarbeit im Bauhauptgewerbe nach Landesarbeitsamtsbezirken  
Wirtschaftsgruppen 59 - 60 \*)

Jahres- durchschnitt ----- Stichtag 1)	Schleswig- Holstein - Hamburg	Nieder- sachsen - Bremen	Nord- rhein- West- falen	Hessen	Rheinland- Pfalz - Saarland	Baden- Württem- berg	Nord- bayern	Süd- bayern	Berlin (West)	Früheres Bundesgebiet
Betriebe mit Kurzarbeitern 2)										
1991 .....	138	139	113	44	52	32	33	33	48	633
1992 .....	133	172	166	65	79	72	37	53	36	813
1991 September .....	50	40	43	10	14	5	8	11	21	202
Oktober .....	60	39	74	10	23	9	16	7	26	264
November .....	78	79	98	23	42	21	25	16	27	409
Dezember .....	131	111	123	42	59	33	28	26	31	564
1992 Januar .....	201	280	193	133	115	79	68	67	50	1 186
Februar .....	265	361	258	147	163	111	79	81	55	1 520
März .....	272	375	256	130	142	110	73	83	72	1 513
April .....	233	272	196	94	103	84	51	61	57	1 151
Mai .....	153	173	200	55	79	54	37	53	47	851
Juni .....	94	113	141	21	58	36	20	42	29	554
Juli .....	56	59	98	16	28	31	14	35	21	358
August .....	43	54	72	13	23	24	5	31	9	274
September .....	46	67	74	14	35	32	4	24	17	313
Oktober .....	52	72	105	23	48	49	12	31	23	413
November .....	78	100	169	47	65	102	29	58	26	674
Dezember .....	104	134	233	83	88	153	52	73	31	951
1993 Januar .....	172	294	328	187	168	265	100	143	51	1 708
Februar .....	224	378	436	235	235	476	133	191	69	2 377
März .....	237	354	441	225	234	488	131	177	74	2 361
April .....	194	237	351	129	178	344	88	110	61	1 692
Mai .....	126	124	241	75	113	227	50	74	55	1 085
Juni .....	83	101	194	64	85	186	39	60	45	857
Juli .....	58	69	142	52	65	130	34	57	33	640
August .....	43	70	93	28	45	120	21	41	22	483
September .....	52	65	115	32	53	149	26	44	21	557
Kurzarbeiter										
1991 .....	2 574	3 378	1 857	1 180	840	498	1 388	1 100	1 827	14 642
1992 .....	2 645	4 104	2 575	1 878	1 331	1 239	1 606	1 643	1 510	18 531
1991 September .....	653	488	367	151	150	90	90	124	555	2 668
Oktober .....	764	464	824	216	369	168	251	109	693	3 858
November .....	1 514	1 499	1 315	442	825	323	809	461	859	8 047
Dezember .....	2 694	2 554	1 774	1 072	995	467	1 242	828	964	12 590
1992 Januar .....	4 416	7 859	3 178	4 843	2 116	1 565	4 123	2 764	1 900	32 764
Februar .....	5 517	9 723	4 111	4 779	3 087	2 083	4 508	3 272	2 638	39 918
März .....	5 232	9 113	4 088	4 106	2 598	2 057	3 365	2 909	3 603	37 071
April .....	4 402	6 511	2 936	2 639	2 170	1 616	2 309	2 046	2 493	27 122
Mai .....	3 192	3 981	3 448	1 501	1 696	1 066	1 564	1 893	1 834	20 175
Juni .....	1 652	2 304	1 955	389	800	573	499	1 539	1 536	11 247
Juli .....	802	1 080	1 131	151	417	340	168	1 023	1 228	6 340
August .....	496	783	836	116	227	261	109	510	302	3 640
September .....	690	910	1 001	67	459	457	91	372	366	4 413
Oktober .....	1 003	1 415	1 761	533	505	455	203	409	371	6 855
November .....	1 708	2 228	2 508	1 445	835	1 621	813	1 253	733	13 144
Dezember .....	2 624	3 345	3 947	1 966	1 064	2 775	1 525	1 729	917	19 892
1993 Januar .....	4 407	9 126	6 603	5 435	3 893	5 766	4 285	5 048	1 857	46 420
Februar .....	5 080	11 289	9 219	6 476	5 245	8 763	5 526	6 570	2 596	60 764
März .....	5 218	10 849	8 982	6 189	5 055	9 103	5 199	5 998	2 648	59 241
April .....	4 064	6 802	7 249	3 222	3 543	6 545	3 469	3 780	2 238	40 912
Mai .....	2 633	3 408	4 567	1 563	2 002	4 596	2 110	2 247	1 671	24 797
Juni .....	1 521	2 318	3 569	997	1 385	3 563	1 341	1 458	1 692	17 842
Juli .....	1 030	1 236	2 263	731	818	1 811	881	1 146	1 105	11 121
August .....	552	1 069	1 366	399	526	1 775	421	689	714	7 511
September .....	832	1 045	1 550	530	922	2 187	540	590	545	8 741

\*) Wirtschaftsgruppen 59 - 60 gem. Verzeichnis der Wirtschaftszweige für die Statistik der Bundesanstalt für Arbeit (Ausgabe 1973).

1) Stichtag jeweils 15. des Monats.

2) Die Statistik erfaßt die Betriebe bzw. Betriebsstelle, für die dem Arbeitsamt Kurzarbeit angezeigt wurde.

Ergänzende Angaben für die Bauwirtschaft  
- Früheres Bundesgebiet -

6 Erwerbstätigkeit

6.4 Kurzarbeit im Ausbau- und Bauhilfsgewerbe nach Landesarbeitsamtsbezirken

Wirtschaftsgruppe 61 \*)

Jahres- durchschnitt ----- Stichtag 1)	Schleswig- Holstein ----- Hamburg	Nieder- sachsen ----- Bremen	Nord- rhein- West- falen	Hessen	Rheinland- Pfalz ----- Saarland	Baden- Württem- berg	Nord- bayern	Süd- bayern	Berlin (West)	Früheres Bundesgebiet
Betriebe mit Kurzarbeitern 2)										
1991 .....	27	28	33	12	11	22	11	6	9	155
1992 .....	22	26	41	13	15	26	13	9	6	170
1991 September .....	8	10	10	1	2	9	6	1	2	49
Oktober .....	7	5	12	1	4	2	5	2	4	42
November .....	6	13	14	5	7	5	9	1	4	64
Dezember .....	12	16	31	9	10	12	7	1	4	102
1992 Januar .....	18	35	54	21	20	25	15	7	5	200
Februar .....	42	53	72	31	28	56	20	16	10	328
März .....	45	57	61	29	29	56	22	17	15	331
April .....	33	37	51	19	15	32	19	13	11	230
Mai .....	24	23	38	8	16	21	10	9	5	154
Juni .....	19	11	31	9	10	17	15	8	3	123
Juli .....	15	8	24	6	6	13	7	4	4	87
August .....	14	14	25	3	6	7	9	1	1	80
September .....	9	15	24	3	9	10	6	5	1	82
Oktober .....	11	13	28	4	11	16	7	7	5	102
November .....	13	17	39	8	13	20	10	5	6	131
Dezember .....	20	23	41	20	22	33	16	11	8	194
1993 Januar .....	36	39	64	45	27	79	18	21	9	338
Februar .....	58	67	113	64	44	139	34	31	18	568
März .....	64	76	136	65	54	165	39	39	20	658
April .....	49	72	116	40	36	135	36	36	14	536
Mai .....	39	41	99	31	29	95	32	26	12	404
Juni .....	24	28	72	27	25	66	26	31	10	309
Juli .....	16	28	58	34	22	49	14	21	7	249
August .....	16	32	52	24	19	42	11	16	8	220
September .....	12	29	57	29	19	59	13	14	8	240
Kurzarbeiter										
1991 .....	149	179	164	69	51	98	58	30	65	882
1992 .....	136	187	243	128	93	104	68	55	93	1 105
1991 September .....	38	24	35	1	3	29	17	2	14	163
Oktober .....	20	16	35	2	6	7	23	6	39	154
November .....	17	84	37	18	16	6	19	2	43	242
Dezember .....	44	84	184	45	38	20	22	2	33	472
1992 Januar .....	98	234	277	302	137	86	92	22	100	1 348
Februar .....	274	559	425	315	177	237	117	97	162	2 363
März .....	333	438	361	302	194	259	101	105	132	2 225
April .....	198	324	258	165	116	122	82	89	89	1 443
Mai .....	138	227	207	98	90	71	37	30	112	1 010
Juni .....	96	72	149	88	61	42	60	51	28	647
Juli .....	92	41	114	22	12	47	20	12	109	469
August .....	61	49	98	18	37	24	28	5	16	338
September .....	44	63	173	10	63	41	21	49	61	525
Oktober .....	46	52	186	18	42	80	63	56	97	640
November .....	90	77	330	58	58	121	71	39	95	939
Dezember .....	156	108	333	135	128	122	124	99	115	1 320
1993 Januar .....	338	368	470	557	186	499	177	153	148	2 896
Februar .....	494	682	724	685	278	1 001	221	248	372	4 705
März .....	539	726	858	726	349	1 136	253	309	284	5 280
April .....	345	594	867	510	205	897	245	339	179	4 181
Mai .....	234	422	663	347	163	585	197	222	145	2 978
Juni .....	109	192	567	219	120	471	190	243	123	2 234
Juli .....	64	215	457	273	111	273	95	125	74	1 687
August .....	62	219	297	160	83	217	64	74	85	1 261
September .....	47	135	311	210	72	336	64	55	121	1 351

\*) Wirtschaftsgruppe 61 gem. Verzeichnis der Wirtschaftszweige für die Statistik der Bundesanstalt für Arbeit (Ausgabe 1973).

1) Stichtag jeweils 15. des Monats.

2) Die Statistik erfaßt die Betriebe bzw. Betriebstelle, für die dem Arbeitsamt Kurzarbeit angezeigt wurde.

Quelle: Bundesanstalt für Arbeit, Nürnberg

## Ergänzende Angaben für die Bauwirtschaft

## 6 Erwerbstätigkeit

## 6.6 Arbeitslose, offene Stellen in den neuen Ländern und Berlin-Ost \*)

Monat Land	Arbeitslose 1)					Offene Stellen 1)					Kurz- arbeiter 2)	Beschäftigte in Arbeits- beschaf- fungsmaß- nahmen 1)
	Insgesamt	darunter				Insgesamt	darunter					
		Bauberufe 44 - 47	Bauaus- statter 48 - 49	Tischler 50	Maler, Lackierer 51		Bauberufe 44 - 47	Bauaus- statter 48 - 49	Tischler 50	Maler, Lackierer 51		
1992 D .....	1 170 261	32 498	3 754	5 941	6 943	32 723	4 410	544	806	611	369 997	388 000
1991 Januar .....	757 162	.	.	.	.	22 963	.	.	.	.	1 840 639	34 409
Februar .....	786 992	.	.	.	.	20 788	.	.	.	.	1 947 059	46 967
März .....	808 349	31 764	3 074	5 824	5 802	20 879	2 680	412	505	438	1 989 815	62 549
April .....	836 940	.	.	.	.	22 854	.	.	.	.	2 018 907	84 882
Mai .....	842 285	.	.	.	.	25 327	.	.	.	.	1 968 477	113 599
Juni .....	842 504	29 614	3 051	5 733	5 472	31 733	4 818	536	642	647	1 898 937	148 235
Juli .....	1 068 639	.	.	.	.	40 253	.	.	.	.	1 610 775	209 907
August .....	1 063 237	.	.	.	.	43 586	.	.	.	.	1 448 847	261 804
September .....	1 028 751	27 985	3 280	6 078	5 805	42 958	7 113	602	928	771	1 333 362	313 029
Oktober .....	1 048 527	.	.	.	.	41 114	.	.	.	.	1 199 875	348 364
November .....	1 030 719	.	.	.	.	35 850	.	.	.	.	1 103 449	371 055
Dezember .....	1 037 709	29 760	3 425	5 750	6 485	35 441	4 961	439	821	561	1 034 543	389 861
1992 Januar .....	1 343 449	.	.	.	.	39 754	.	.	.	.	520 591	393 487
Februar .....	1 290 375	.	.	.	.	34 180	.	.	.	.	518 849	399 561
März .....	1 220 138	36 423	4 175	6 292	7 795	33 281	4 657	563	788	583	493 940	401 471
April .....	1 195 962	.	.	.	.	31 251	.	.	.	.	466 263	404 460
Mai .....	1 149 140	.	.	.	.	30 245	.	.	.	.	436 533	404 853
Juni .....	1 123 202	31 464	3 652	5 946	6 504	31 859	3 829	526	811	622	417 383	401 880
Juli .....	1 188 234	.	.	.	.	31 223	.	.	.	.	337 758	388 692
August .....	1 168 732	.	.	.	.	31 258	.	.	.	.	287 150	381 429
September .....	1 110 751	30 396	3 565	5 780	6 607	32 276	4 610	546	825	721	251 476	374 902
Oktober .....	1 097 452	.	.	.	.	31 438	.	.	.	.	240 017	369 701
November .....	1 086 464	.	.	.	.	31 728	.	.	.	.	236 571	363 332
Dezember .....	1 100 749	33 655	3 822	5 739	7 247	32 916	4 130	643	782	474	233 431	354 717
1993 Januar .....	1 194 365	.	.	.	.	35 536	.	.	.	.	214 487	325 510
Februar .....	1 180 680	.	.	.	.	32 609	.	.	.	.	234 934	314 574
März .....	1 140 559	41 419	4 055	6 065	9 200	32 220	5 138	560	840	730	246 006	302 257
April .....	1 117 883	.	.	.	.	31 570	.	.	.	.	231 146	282 633
Mai .....	1 096 580	.	.	.	.	36 017	.	.	.	.	215 064	268 427
Juni .....	1 099 696	32 463	3 923	5 288	6 964	37 767	5 315	974	989	752	200 601	251 902
Juli .....	1 166 520	.	.	.	.	36 914	.	.	.	.	155 331	223 077 r
August .....	1 174 721	.	.	.	.	39 731	.	.	.	.	143 299	209 740
September .....	1 159 171	32 707	3 834	5 697	6 847	37 916	5 719	1 010	929	865	143 383	202 848
davon (März 1993):												
Mecklenburg-Vorp.	155 933	6 682	612	889	1 605	3 426	379	62	51	117	16 416	
Brandenburg .....	178 524	6 849	623	835	1 215	4 459	799	85	195	76	35 084	
Sachsen-Anhalt .....	219 783	8 883	814	1 181	1 976	6 076	893	94	140	90	51 570	
Sachsen .....	309 741	9 519	933	1 299	1 977	9 214	1 568	159	263	312	83 459	
Thüringen .....	190 360	6 623	695	1 337	1 725	5 721	957	95	156	90	51 975	
Berlin-Ost .....	86 218	2 863	378	524	702	3 324	542	65	35	45	7 502	
davon (Juni 1993):												
Mecklenburg-Vorp.	145 680	5 742	608	760	1 141	4 786	502	89	87	82	10 404	
Brandenburg .....	177 421	5 574	592	788	937	5 667	950	138	152	81	27 577	
Sachsen-Anhalt .....	217 475	8 087	790	1 106	1 568	6 524	814	156	109	100	48 162	
Sachsen .....	298 118	6 234	807	1 097	1 490	11 492	1 924	258	351	268	68 326	
Thüringen .....	182 551	4 635	817	1 123	1 292	5 403	596	173	140	128	40 884	
Berlin-Ost .....	78 451	2 191	309	414	536	3 895	529	160	150	93	5 248	
davon (September 1993):												
Mecklenburg-Vorp.	145 886	5 516	630	771	991	4 530	661	67	81	59	5 973	
Brandenburg .....	181 778	5 705	584	772	957	5 789	1 072	183	114	118	18 579	
Sachsen-Anhalt .....	229 855	8 376	785	1 181	1 482	7 029	577	84	140	83	31 327	
Sachsen .....	326 176	6 088	863	1 252	1 622	11 240	2 220	364	325	404	49 485	
Thüringen .....	195 660	4 800	645	1 226	1 272	4 843	634	127	153	112	34 254	
Berlin-Ost .....	79 816	2 222	327	495	523	4 485	555	185	116	89	3 765	

\*) Kennziffern der Berufe gem. "Klassifizierung der Berufe" (1975):  
 44 = Maurer, Betonbauer; 45 = Zimmerer, Dachdecker, Gerüstbauer;  
 46 = Straßen-, Tiefbauer; 47 = Bauhilfsarbeiter; 48 = Bauausstatter;  
 49 = Raumausstatter, Polsterer; 50 = Tischler, Modellbauer;  
 51 = Maler, Lackierer und verwandte Berufe.

- 1) Stand jeweils am Monatsende. Arbeitslose und offene Stellen in Bauberufen werden nur vierteljährlich zum Quartalsende ermittelt.  
 2) Stichtag jeweils 15. des Monats.

Quelle: Bundesanstalt für Arbeit, Nürnberg

Ergänzende Angaben für die Bauwirtschaft  
6 Erwerbstätigkeit

6.7 Kurzarbeitergeld nach Ausmaß des Arbeitsausfalls in den neuen Ländern und Berlin-Ost \*)

Monat	Betriebe mit Kurzarbeitern	Im Abrechnungszeitraum des Stichtags hatten Anspruch auf Kurzarbeitergeld 1)				
		Männer und Frauen	davon für einen Arbeitsausfall von ... % der betriebsüblichen Arbeitszeit			
			bis 25	über 25 bis 50	über 50 bis 75	über 75
Insgesamt						
1993 September .....	4 744	143 383	54 662	40 201	15 450	33 070
darunter Bauhauptgewerbe 2)						
1992 .....	614	20 441	4 984	7 023	4 614	3 820
1992 September .....	302	9 024	2 716	3 502	1 678	1 128
Oktober .....	258	7 323	2 398	2 554	1 256	1 115
November .....	252	6 923	2 144	2 747	865	1 167
Dezember .....	277	7 455	2 265	2 402	1 385	1 403
1993 Januar .....	497	15 893	4 355	5 009	2 789	3 730
Februar .....	769	22 806	6 294	6 478	4 187	5 847
März .....	917	26 813	8 200	7 570	4 784	6 259
April .....	745	20 249	6 438	5 812	3 778	4 221
Mai .....	549	15 160	4 078	4 960	2 841	3 281
Juni .....	480	11 455	3 778	3 445	2 092	2 140
Juli .....	311	7 135	2 445	2 318	1 498	874
August .....	237	5 574	1 884	1 926	1 006	758
September .....	211	4 916	1 825	1 668	742	683
darunter Ausbau- und Bauhilfsgewerbe 2)						
1992 .....	390	3 462	918	1 166	811	568
1992 September .....	258	1 736	557	818	216	145
Oktober .....	223	1 657	599	691	183	184
November .....	239	1 727	557	720	285	155
Dezember .....	238	1 953	780	650	223	300
1993 Januar .....	368	3 401	1 001	1 356	542	602
Februar .....	588	5 510	1 882	2 035	753	840
März .....	762	7 034	2 121	2 699	1 132	1 082
April .....	682	5 732	2 053	1 968	874	839
Mai .....	543	4 500	1 739	1 484	606	691
Juni .....	446	3 230	1 029	1 315	426	460
Juli .....	306	2 011	795	721	244	251
August .....	230	1 451	708	417	167	159
September .....	195	1 339	504	522	160	153

6.8 Kurzarbeit nach Landesarbeitsamtsbezirken in den neuen Ländern und Berlin-Ost \*)

Monat 1)	Bauhauptgewerbe Wirtschaftsgruppen 59 - 60 2)					Ausbau- und Bauhilfsgewerbe Wirtschaftsgruppe 61 2)				
	Nord (nur Mecklenburg-Vorpommern)	Sachsen-Anhalt Thüringen	Sachsen	Berlin(Ost)-Brandenburg	Neue Länder und Berlin-Ost	Nord (nur Mecklenburg-Vorpommern)	Sachsen-Anhalt Thüringen	Sachsen	Berlin(Ost)-Brandenburg	Neue Länder und Berlin-Ost
Betriebe mit Kurzarbeitern										
1992 .....	161	199	91	163	614	58	165	83	86	390
1992 September .....	57	91	45	109	302	40	98	50	70	258
Oktober .....	35	88	39	96	258	36	81	47	59	223
November .....	43	83	42	84	252	43	86	48	62	239
Dezember .....	48	94	44	91	277	41	86	47	62	236
1993 Januar .....	90	184	84	139	497	51	136	88	93	368
Februar .....	151	275	153	190	769	79	229	143	135	586
März .....	148	321	203	245	917	91	283	201	187	762
April .....	126	253	170	196	745	84	234	192	172	682
Mai .....	94	200	98	157	549	63	210	133	137	543
Juni .....	66	177	90	147	480	42	176	114	114	448
Juli .....	44	120	53	94	311	21	133	75	77	306
August .....	32	82	45	78	237	13	97	60	60	230
September .....	28	77	40	66	211	10	81	58	48	185
Kurzarbeiter										
1992 .....	4 429	6 508	3 512	5 893	20 441	536	1 559	741	627	3 462
1992 September .....	1 835	1 715	1 163	4 311	9 024	200	855	265	416	1 736
Oktober .....	1 315	2 030	1 019	2 959	7 323	216	745	342	354	1 657
November .....	1 425	2 122	1 135	2 241	6 923	246	718	405	358	1 727
Dezember .....	1 523	2 679	1 139	2 114	7 455	277	892	292	492	1 953
1993 Januar .....	2 934	6 184	2 513	4 252	15 893	368	1 345	827	861	3 401
Februar .....	4 566	7 789	4 669	5 782	22 806	542	2 157	1 476	1 335	5 510
März .....	3 793	10 126	6 107	6 787	26 813	605	2 666	2 142	1 621	7 034
April .....	3 066	7 705	4 752	4 726	20 249	516	2 226	1 699	1 291	5 732
Mai .....	2 531	5 907	2 866	3 856	15 160	437	1 830	1 254	979	4 500
Juni .....	1 828	4 230	2 254	3 143	11 455	229	1 383	965	653	3 230
Juli .....	1 363	2 784	1 073	1 915	7 135	133	1 018	548	314	2 011
August .....	735	2 139	1 292	1 408	5 574	93	796	326	236	1 451
September .....	551	1 870	1 088	1 407	4 916	73	746	285	235	1 339

\*) Die Statistik erfaßt die Betriebe bzw. Betriebsteile, für die dem Arbeitsamt Kurzarbeit angezeigt wurde.

1) Stichtag jeweils 15. des Monats.

2) Wirtschaftsgruppen 59 - 61 gem. Verzeichnis der Wirtschaftszweige für die Statistik der Bundesanstalt für Arbeit (Ausg. 1973).

Quelle: Bundesanstalt für Arbeit, Nürnberg



Ergänzende Angaben für die Bauwirtschaft  
- Früheres Bundesgebiet -  
7 Preise

7.1 Ausgewählte Preisindizes für Bauwerke (Neubau \*)  
7.1.1 Wohn- und Nichtwohngebäude  
1985 = 100

Jahr	Bauleistungen für Wohngebäude nach Leistungsgruppen									
	Monat	Bauleistungen am Bauwerk	Rohbauarbeiten							
insgesamt			Erdarbeiten	Mauerarbeiten	Beton- und Stahlbetonarbeiten	Naturwerksteinarbeiten	Betonwerksteinarbeiten	Zimmer- und Holzbauarbeiten	Abdichtungsarbeiten	Dachdeckungs- und Dachabdichtungsarbeiten
1990 D	116,4	116,1	118,9	117,6	115,2	116,1	115,4	117,5	117,7	113,8
1991 D	124,3	124,2	129,1	128,8	122,6	124,3	124,6	123,3	126,3	121,6
1992 D	131,3	130,8	137,8	133,8	127,8	132,1	133,8	129,1	134,3	129,6
1991 August	125,8	125,8	131,1	128,5	124,0	126,5	126,7	124,5	128,0	123,8
November	126,5	126,4	132,1	129,0	124,3	127,0	127,5	125,3	128,7	124,3
1992 Februar	128,5	128,0	134,4	131,1	125,8	128,8	130,1	126,0	130,8	126,6
Mai	131,0	130,6	137,7	133,6	127,9	131,9	133,5	128,8	133,8	127,8
August	132,7	132,1	139,6	135,1	128,8	133,6	135,5	130,6	136,0	131,7
November	133,1	132,4	139,5	135,4	128,8	133,9	136,2	130,9	136,6	132,3
1993 Februar	135,4	134,1	141,4	137,5	130,1	135,8	139,5	132,4	138,5	134,5
Mai	137,4	136,4	144,0	140,3	132,4	138,3	141,8	134,1	141,6	135,6
August	138,0	136,6	144,1	140,4	132,1	139,2	142,7	134,8	142,4	137,5

Jahr	Bauleistungen für Wohngebäude nach Leistungsgruppen									
	Monat	Rohbauarbeiten		Ausbauarbeiten						
Putz- und Stuckarbeiten		Gerüstarbeiten	insgesamt	Klempnerarbeiten	Fliessen- und Plattenarbeiten	Estricharbeiten	Tischlerarbeiten	Metallbau-, Schlosserarbeiten	Verglasungsarbeiten	Maler- und Lackiererarbeiten
1990 D	115,1	112,0	116,8	114,3	116,2	113,3	115,6	119,9	122,0	115,2
1991 D	123,8	117,7	124,4	120,6	125,0	123,0	122,0	126,8	128,3	122,3
1992 D	131,5	122,9	132,2	127,7	131,7	131,4	128,4	134,4	136,2	130,0
1991 August	125,5	119,5	125,8	122,0	127,1	124,3	123,2	127,8	130,1	124,3
November	126,1	119,4	126,8	122,9	127,3	125,7	124,0	129,0	130,9	124,7
1992 Februar	127,8	120,0	129,3	125,5	128,5	128,6	126,4	131,3	133,0	125,8
Mai	131,2	122,8	131,8	127,0	130,9	131,1	128,1	134,2	136,1	128,8
August	133,0	124,3	133,6	128,8	133,5	132,7	129,2	135,6	137,4	132,7
November	133,8	124,3	134,2	129,5	133,7	133,0	129,7	136,4	138,3	132,7
1993 Februar	135,5	125,0	137,2	132,0	135,8	135,8	132,4	139,6	141,0	134,5
Mai	137,7	126,5	139,0	133,1	138,3	137,8	133,8	141,1	142,6	136,3
August	138,2	127,3	140,0	134,7	139,3	138,6	134,4	141,9	144,2	138,8

Jahr	Bauleistungen für Wohngebäude nach Leistungsgruppen					Bauleistungen am Bauwerk		
	Ausbauarbeiten		Heiz- und zentrale Wassererwärmungsanlagen	Gas-, Wasser-, Abwasserinstallationen in Gebäuden	elektrische Kabel- und Leitungsanlagen in Gebäuden	Bürogebäude	landwirtschaftliche Betriebsgebäude	gewerbliche Betriebsgebäude
Bodenbelagarbeiten	Tapezierarbeiten							
1990 D	114,5	114,4	118,8	117,5	119,0	117,0	116,8	117,1
1991 D	121,0	121,3	127,7	126,6	126,8	124,4	124,7	124,4
1992 D	127,8	128,5	137,4	136,8	134,5	131,2	132,0	130,5
1991 August	122,1	123,3	129,0	128,2	127,8	125,7	126,3	125,8
November	122,4	123,6	130,7	129,8	128,4	126,6	127,0	126,5
1992 Februar	125,4	124,5	133,9	133,4	131,5	128,6	129,2	128,1
Mai	127,3	127,3	136,7	136,1	134,5	131,0	131,6	130,1
August	128,5	131,1	138,9	138,2	135,5	132,4	133,3	131,8
November	129,0	131,2	139,9	139,3	136,3	132,8	133,7	131,9
1993 Februar	132,7	132,8	143,7	142,7	140,2	135,3	136,0	134,0
Mai	134,1	134,4	145,7	144,5	141,9	137,0	137,9	135,6
August	134,9	137,3	147,0	145,9	142,7	137,6	138,5	136,2

7.1.2 Sonstige Bauwerke  
1985 = 100

Jahr	Bauleistungen am Bauwerk								
	Straßenbau	Bundesautobahnen	Bundes- und Landesstraßen	Brücken im Straßenbau	Spannbetonüberbau	Stahlbetonüberbau	Stahlüberbau	Überbau in Stahlverbundkonstruktionen	Ortskanäle
1990 D	113,2	113,7	112,7	115,6	115,0	115,8	116,9	116,3	116,0
1991 D	121,0	121,6	120,5	122,1	121,6	123,1	122,4	122,1	124,6
1992 D	127,7	128,3	127,1	126,8	126,4	128,5	125,5	125,8	131,8
1991 August	122,4	123,0	121,9	123,4	122,8	124,4	123,6	123,3	126,2
November	123,3	123,9	122,8	123,8	123,2	124,8	124,2	123,9	127,0
1992 Februar	125,3	125,9	124,7	124,8	124,4	126,3	124,0	124,1	129,1
Mai	127,7	128,3	127,1	126,7	126,4	128,5	125,0	125,4	131,6
August	128,9	129,5	128,2	127,9	127,4	129,6	126,6	126,8	133,0
November	128,9	129,6	129,2	127,7	127,3	129,4	126,4	126,7	133,3
1993 Februar	130,5	131,4	129,7	128,9	128,7	130,9	126,9	127,5	135,3
Mai	131,6	132,5	130,8	130,8	130,5	132,8	128,7	129,3	137,1
August	131,2	132,1	130,3	131,1	130,7	132,8	129,2	130,0	137,0

Siehe Fachserie 17, Reihe 4.

\*) Einschl Umsatz- (Mehrwert-) steuer.

## Ergänzende Angaben für die Bauwirtschaft

## 7 Preise

## 7.2 Kaufwerte für Bauland

Jahr 1) Vierteljahr	Bauland insgesamt				Darunter baureifes Land			
	Fälle	Fläche	Kaufsumme	Kaufwert	Fälle	Fläche	Kaufsumme	Kaufwert
	Anzahl	1 000 m <sup>2</sup>	1 000 DM	DM / m <sup>2</sup>	Anzahl	1 000 m <sup>2</sup>	1 000 DM	DM / m <sup>2</sup>
Früheres Bundesgebiet								
1980	97 624	118 365	7 389 197	62,43	78 221	74 122	6 078 796	82,01
1981	79 245	91 807	6 670 292	72,66	61 641	57 548	5 528 718	90,07
1982	78 765	79 858	6 627 542	82,99	58 843	49 982	5 573 579	111,51
1983	73 172	78 402	6 763 322	88,52	55 860	47 303	5 672 064	119,81
1984	66 245	68 501	6 009 241	87,72	49 247	41 125	5 015 325	121,95
1985	62 382	75 815	5 968 178	78,69	48 857	41 148	4 778 775	116,09
1986	62 200	72 148	6 080 760	84,00	49 511	40 536	4 907 574	121,07
1987	62 628	76 392	6 523 889	85,40	50 313	41 631	5 248 784	126,08
1988	70 681	85 568	7 551 592	88,25	57 370	47 337	6 048 945	127,74
1989	81 895	103 344	9 520 824	92,13	68 192	61 014	7 714 508	128,44
1990	86 709	118 348	10 561 240	89,24	71 378	65 812	8 172 868	124,19
1991	85 308	122 119	11 077 505	90,71	69 917	68 564	8 598 423	125,41
1992	92 329	124 653	11 734 342	93,99	78 062	75 692	9 579 428	128,56
1979 1. Vj	24 143	31 060	1 518 471	48,89	18 847	18 907	1 198 378	63,38
2. Vj	26 721	32 564	1 733 029	53,22	20 904	20 968	1 397 131	66,84
3. Vj	23 928	30 059	1 622 458	53,98	18 630	18 785	1 297 894	69,09
4. Vj	24 496	31 483	1 727 613	54,87	18 954	19 037	1 380 663	72,53
1980 1. Vj	23 106	27 707	1 618 660	58,42	17 953	17 568	1 323 143	75,31
2. Vj	22 177	26 375	1 588 399	60,22	17 408	16 845	1 314 313	77,56
3. Vj	21 385	26 257	1 622 233	61,78	16 733	15 738	1 313 241	83,44
4. Vj	22 510	26 285	1 781 383	67,82	17 570	16 757	1 481 380	88,40
1981 1. Vj	19 129	22 555	1 521 197	67,44	14 996	14 057	1 266 477	90,10
2. Vj	18 885	21 120	1 609 294	76,20	14 928	13 985	1 349 607	96,51
3. Vj	16 742	18 836	1 376 916	73,10	12 654	11 911	1 158 771	97,29
4. Vj	17 520	20 537	1 522 149	74,12	13 368	11 918	1 235 525	103,87
1982 1. Vj	15 331	14 947	1 182 965	79,14	10 995	9 268	977 610	105,51
2. Vj	18 361	18 144	1 394 092	76,83	13 063	10 803	1 154 309	106,85
3. Vj	15 947	16 533	1 349 773	81,84	12 038	10 134	1 117 745	110,30
4. Vj	23 052	23 085	2 021 978	87,59	17 658	15 095	1 749 670	115,91
1983 1. Vj	14 928	15 151	1 244 773	82,16	11 241	9 522	1 084 223	111,77
2. Vj	18 077	18 762	1 648 622	87,93	13 957	11 688	1 385 881	118,57
3. Vj	16 942	16 405	1 478 145	89,98	12 960	10 855	1 280 672	117,98
4. Vj	18 122	20 217	1 731 847	85,65	13 517	11 458	1 414 981	123,49
1984 1. Vj	14 981	14 630	1 264 691	86,44	10 968	9 079	1 069 644	117,81
2. Vj	16 658	17 217	1 437 846	83,51	12 444	10 342	1 186 727	115,72
3. Vj	15 057	15 322	1 325 091	86,48	11 103	9 040	1 113 868	123,22
4. Vj	14 999	16 197	1 324 514	81,77	10 970	9 323	1 108 687	118,82
1985 1. Vj	13 397	16 407	1 254 919	76,49	10 490	8 708	1 002 870	115,17
2. Vj	14 644	16 987	1 339 342	78,85	11 533	9 316	1 045 879	112,27
3. Vj	13 903	16 521	1 187 509	72,48	10 572	8 932	965 185	108,08
4. Vj	15 052	17 615	1 431 374	81,28	11 589	9 760	1 177 499	120,65
1986 1. Vj	12 694	14 307	1 207 488	84,40	9 986	8 252	1 001 518	121,37
2. Vj	15 079	16 037	1 335 191	83,26	12 120	9 527	1 124 357	118,02
3. Vj	13 376	15 013	1 227 592	81,77	10 640	8 430	1 000 051	118,83
4. Vj	13 947	16 790	1 447 167	86,19	10 833	8 873	1 145 862	127,70
1987 1. Vj	11 999	13 570	1 165 689	85,90	9 501	7 629	977 568	128,14
2. Vj	15 276	17 512	1 477 204	84,35	12 407	9 824	1 211 680	123,34
3. Vj	14 128	16 858	1 441 980	85,54	11 346	9 143	1 153 570	126,17
4. Vj	14 695	18 872	1 658 058	83,43	11 534	9 853	1 293 238	131,28
1988 1. Vj	14 202	15 956	1 388 861	87,04	11 258	9 073	1 123 822	123,87
2. Vj	14 101	15 812	1 433 211	90,64	11 624	9 206	1 179 869	128,17
3. Vj	15 854	18 658	1 655 599	88,74	12 716	10 285	1 352 533	131,51
4. Vj	16 791	20 779	1 922 125	92,50	13 457	11 159	1 507 234	135,07
1989 1. Vj	14 476	17 654	1 645 120	93,19	11 971	10 331	1 318 382	127,42
2. Vj	17 739	21 062	1 909 512	90,68	14 409	12 260	1 560 513	127,28
3. Vj	16 655	20 426	1 976 160	96,74	13 890	12 531	1 620 394	129,31
4. Vj	19 811	24 486	2 394 637	97,80	16 664	14 831	1 959 237	132,11
1990 1. Vj	18 387	23 628	2 024 959	85,70	15 298	14 079	1 629 531	115,75
2. Vj	17 357	22 654	1 990 153	87,85	14 252	12 451	1 582 188	127,08
3. Vj	16 822	22 769	1 984 183	87,15	13 511	12 526	1 590 944	127,01
4. Vj	18 442	25 413	2 439 908	96,01	14 809	13 507	1 843 176	136,48
1991 1. Vj	13 789	18 641	1 627 076	87,29	11 134	10 433	1 313 471	125,90
2. Vj	17 331	23 811	2 259 046	94,88	13 898	12 649	1 780 631	140,77
3. Vj	18 538	25 560	2 404 964	94,02	15 258	14 774	1 928 832	130,56
4. Vj	20 242	28 786	2 746 631	95,41	16 439	15 502	2 058 595	132,79
1992 1. Vj	19 297	26 585	2 251 001	84,67	16 257	15 823	1 858 601	117,46
2. Vj	19 908	26 764	2 497 185	93,30	16 693	15 844	2 020 720	127,54
3. Vj	18 892	25 808	2 512 550	87,35	16 820	15 783	2 028 272	128,51
4. Vj	22 600	30 049	2 727 386	90,78	19 050	17 970	2 241 865	124,75
1993 1. Vj	18 133	25 427	2 326 082	91,48	15 319	15 455	1 941 557	125,63
Neue Länder und Berlin-Ost								
1991	17 114	176 659	2 318 808	13,11	6 334	34 815	711 285	20,43
1992	20 024	192 342	3 832 370	19,82	12 644	55 758	1 515 660	27,18
1992 1. Vj	2 559	23 098	378 027	16,28	884	3 408	57 270	16,82
2. Vj	4 732	27 240	553 841	20,33	1 695	6 277	214 418	34,16
3. Vj	5 652	32 857	726 688	22,12	2 246	8 780	280 862	31,99
4. Vj	6 285	35 373	826 483	23,36	2 811	9 532	321 402	33,72
1993 1. Vj	5 667	30 266	655 188	28,24	2 544	11 530	458 490	39,77

1) Die Summe der Veräußerungsfälle des Kalenderjahres liegen um die Nachmeldungen höher als die der Veräußerungsfälle der zugehörigen Quartale.

Siehe Fachserie 17, Reihe 5

Ergänzende Angaben für die Bauwirtschaft  
- Früheres Bundesgebiet -

7 Preise

7.3 Index der Erzeugerpreise ausgewählter gewerblicher Produkte \*)

1985 = 100

Jahr Monat	gewerbliche Erzeugnisse Insgesamt	Bau- maschinen	Steine und Erden						
			Insgesamt	Natursteine unbearbeitet	Sand und Kies	Zement und zement- ähnliche Bindemittel	grobkeramische Erzeugnisse	Ziegelei- erzeugnisse	bearbeiteter Kalk- und Dolomitstein
1991 D .....	103,4	118,2	112,0	98,8	111,9	108,0	113,5	114,9	104,8
1992 D .....	104,8	122,1	118,3	101,9	120,1	112,5	117,2	120,8	107,3
1992 Juni .....	105,2	121,9	118,6	102,5	121,4	112,5	117,4	121,1	107,2
Juli .....	105,1	122,3	118,6	102,2	121,2	112,5	117,8	121,2	107,6
August .....	105,1	122,5	118,9	102,4	120,9	112,8	118,0	121,3	107,8
September .....	105,1	122,9	118,8	102,4	121,4	112,7	117,1	121,1	107,9
Oktober .....	104,9	123,4	118,9	103,0	121,3	112,7	117,4	121,4	108,0
November .....	104,8	123,5	117,0	102,6	121,1	112,8	117,4	121,5	107,7
Dezember .....	104,6	123,5	116,8	102,5	121,0	112,8	117,3	121,5	107,7
1993 Januar .....	104,8	124,1	117,8	102,8	122,4	114,7	118,0	123,0	107,8
Februar .....	104,8	124,5	118,5	103,8	125,0	115,1	118,9	124,6	108,3
März .....	104,9	124,5	118,0	104,0	126,0	115,5	118,9	124,6	108,4
April .....	105,0	125,1	119,2	104,3	126,2	115,5	119,1	125,0	108,4
Mai .....	104,8	125,5	119,2	103,9	126,0	115,4	119,2	125,2	108,3
Juni .....	104,8	125,7	119,2	103,6	126,5	115,5	119,2	125,3	108,1
Juli .....	104,9	125,9	119,3	103,2	124,9	115,4	119,1	125,1	108,3
August .....	104,8	125,9	118,4	102,8	125,7	115,4	119,1	125,1	108,3
September .....	104,8	126,0	118,5	103,2	125,2	115,5	119,3	125,4	108,3

Jahr Monat	Steine und Erden			Mineralerzeugnisse		Nadel- schnittholz ( Bauholz )	Hochbau- konstruktionen aus Stahl und Leichtmetall	Beton- stahl	Lastkraft- wagen
	Erzeugnisse aus Gips	Beton- erzeugnisse (einschl. Kalk- sandsteine)	Transport- beton	Diesel- kraftstoff	Bitumen				
1991 D .....	98,1	117,9	117,1	78,4	39,3	108,9	119,3	68,2	121,4
1992 D .....	96,5	124,2	123,5	77,1	36,2	107,3	120,7	63,8	125,5
1992 Juni .....	95,5	124,6	123,8	77,9	35,4	107,5	121,5	66,6	125,6
Juli .....	95,6	124,9	123,3	78,2	36,4	107,8	121,3	65,5	125,8
August .....	96,1	125,5	123,6	75,6	36,4	108,2	121,4	64,4	126,0
September .....	96,2	125,7	123,7	76,8	35,0	108,4	121,2	63,1	126,0
Oktober .....	96,4	125,9	123,1	77,6	33,8	108,3	120,4	61,8	126,1
November .....	96,5	126,0	124,0	78,4	33,8	107,3	120,4	59,9	126,4
Dezember .....	96,5	125,9	123,5	77,3	33,4	106,5	120,2	58,6	128,1
1993 Januar .....	97,7	127,2	125,9	78,0	33,4	105,7	119,6	59,5	128,1
Februar .....	99,5	127,5	126,3	78,4	33,3	104,7	119,4	61,8	128,1
März .....	100,7	127,4	127,2	79,0	32,5	103,6	119,5	66,9	129,2
April .....	100,8	128,0	127,6	78,1	32,8	103,2	119,2	69,3	129,6
Mai .....	101,3	127,6	127,6	77,9	32,8	102,7	119,1	69,3	129,6
Juni .....	101,5	127,7	127,7	76,9	30,8	102,2	119,1	69,5	129,6
Juli .....	101,7	128,1	127,6	77,3	28,3	102,0	119,0	69,3	129,6
August .....	101,8	128,1	128,0	77,0	26,7	101,7	118,9	67,6	129,6
September .....	101,9	128,5	127,7	75,7	23,9	101,6	118,8	65,9	129,6

Siehe Fachserie 17, Reihe 2.

\*) Ohne Umsatz- (Mehrwert-) steuer.

7.4 Preisindex für die Lebenshaltung

Alle privaten Haushalte

1985 = 100

Jahr Monat	Lebenshaltung Insgesamt	Wohnungsmieten				
		Insgesamt	Altbauwohnungen bis zum 20. 6. 1948	Neubauwohnungen ab dem 20. 6. 1948		
				zusammen	Sozialer Wohnungsbau	freifinanzierter Wohnungsbau
1991 D .....	110,7	117,3	121,3	116,9	117,3	116,7
1992 D .....	115,1	123,8	128,9	123,1	123,5	123,0
1992 Juni .....	115,2	123,4	128,6	122,8	122,6	122,8
Juli .....	115,2	123,8	129,0	123,2	123,0	123,2
August .....	115,4	124,6	130,2	123,9	123,9	123,9
September .....	115,7	125,2	130,6	124,5	125,0	124,4
Oktober .....	116,1	125,9	131,1	125,2	126,4	124,9
November .....	116,7	126,7	131,6	126,1	127,6	125,7
Dezember .....	116,8	127,2	132,4	126,5	128,0	126,1
1993 Januar .....	118,1	128,1	133,0	127,4	129,1	127,0
Februar .....	118,6	128,7	133,6	128,1	129,7	127,6
März .....	119,0	129,5	134,5	128,8	130,6	128,3
April .....	119,4	129,9	134,9	129,3	131,0	128,8
Mai .....	119,8	130,4	135,5	129,6	131,5	129,3
Juni .....	120,0	130,9	135,9	130,3	131,9	129,8
Juli .....	120,2	131,4	136,5	130,7	132,4	130,2
August .....	120,2	131,9	137,2	131,3	132,9	130,8
September .....	120,3	132,5	137,8	131,8	133,4	131,4

Siehe Fachserie 17, Reihe 7.

Ergänzende Angaben für die Bauwirtschaft  
8 Löhne

8.1 Durchschnittliche Arbeitszeiten und -verdienste der Arbeiter in ausgewählten Gewerbegruppen \*)

Jahr Monat ----- Leistungsgruppe *) ----- Land	Bezahlte Wochenstunden				Bruttostundenverdienste				Bruttowochenverdienste			
	Industrie	und zwar			Industrie	und zwar			Industrie	und zwar		
		Hoch- u. Tiefbau *) einschl. Handwerk	Industrie der Steine und Erden	männliche Arbeiter		Hoch- u. Tiefbau *) einschl. Handwerk	Industrie der Steine und Erden	männliche Arbeiter		Hoch- u. Tiefbau *) einschl. Handwerk	Industrie der Steine und Erden	männliche Arbeiter
	Std.				DM							
- Früheres Bundesgebiet -												
1990 D .....	39,7	40,2	43,4	39,9	20,21	20,27	19,38	21,17	803	818	844	848
1991 D .....	39,3	39,9	43,0	39,8	21,45	21,74	20,65	22,46	845	873	891	890
1992 D .....	39,0	39,9	42,9	39,3	22,68	22,86	21,82	23,70	886	915	940	933
1991 Oktober .....	39,3	40,8	43,2	39,6	21,88	22,02	21,14	22,89	861	898	913	907
1992 Januar .....	38,8	37,7	41,5	39,0	21,95	22,21	21,14	23,04	852	838	877	900
April .....	39,1	40,1	43,1	39,4	22,20	22,23	21,31	23,22	869	891	919	915
Juli .....	39,2	40,6	43,4	39,5	22,91	23,19	22,07	23,93	898	941	958	946
Oktober .....	39,0	40,3	43,5	39,3	23,09	23,27	22,22	24,11	901	938	966	948
davon (Oktober 1992) :												
1 .....	.	.	.	39,4	.	.	.	25,44	.	.	.	1003
2 .....	.	.	.	39,2	.	.	.	22,79	.	.	.	893
3 .....	.	.	.	39,4	.	.	.	20,23	.	.	.	797
davon (Oktober 1992) :												
Schleswig-Holstein .....	39,2	38,7	44,8	39,4	22,32	23,15	23,46	23,30	875	897	1051	918
Hamburg .....	39,2	39,7	45,3	39,3	25,48	26,16	21,25	26,24	998	1037	963	1033
Niedersachsen .....	38,6	38,8	44,1	39,0	23,53	23,55	21,70	24,39	908	912	957	951
Bremen .....	38,9	38,9	51,6	39,0	24,73	24,44	24,44	25,58	963	952	1261	998
Nordrhein-Westfalen .....	39,5	41,1	43,4	39,8	23,18	23,76	22,81	24,04	916	975	989	956
Hessen .....	38,9	41,0	42,0	39,2	23,44	22,88	22,71	24,35	912	937	954	954
Rheinland-Pfalz .....	39,4	40,9	43,7	39,7	22,84	22,65	21,62	23,77	901	925	945	944
Baden-Württemberg .....	38,6	40,3	43,8	38,9	23,65	22,54	22,63	24,89	912	969	991	968
Bayern .....	38,8	40,4	43,3	39,3	21,88	23,01	21,75	23,05	849	930	940	905
Saarland .....	39,2	40,1	43,8	39,5	23,30	22,25	20,06	24,05	914	891	878	949
Berlin-West .....	38,5	40,1	44,8	38,8	23,19	24,90	23,17	24,31	892	998	1038	943
- Neue Länder und Berlin-Ost -												
1992 D .....	40,9	42,3	42,5	41,1	13,41	15,58	12,85	13,82	552	661	548	570
1992 Januar .....	40,1	40,9	41,7	40,2	11,79	14,16	10,93	12,16	473	579	456	488
April .....	40,9	42,6	42,7	41,0	12,97	14,92	12,45	13,33	530	636	532	546
Juli .....	41,3	42,8	42,6	41,5	13,67	16,31	13,04	14,08	564	699	555	584
Oktober .....	41,5	42,6	42,9	41,7	14,20	16,14	13,80	14,63	589	688	592	610
davon (Oktober 1992) :												
1 .....	.	.	.	41,6	.	.	.	15,16	.	.	.	631
2 .....	.	.	.	41,8	.	.	.	14,01	.	.	.	586
3 .....	.	.	.	41,8	.	.	.	13,04	.	.	.	545
davon (Oktober 1992) :												
Brandenburg .....	41,4	42,2	43,0	41,5	14,90	16,05	13,55	15,24	616	678	582	633
Mecklenburg/Vorpommern .....	42,0	42,2	45,6	42,1	14,24	15,44	13,31	14,45	599	651	607	609
Sachsen .....	41,4	42,6	42,8	41,6	13,80	16,24	13,72	14,33	572	692	588	597
Sachsen/Anhalt .....	41,7	42,9	42,2	41,9	14,10	15,80	14,04	14,43	588	677	593	604
Thüringen .....	41,6	43,5	43,1	41,9	13,72	16,14	13,44	14,32	571	702	579	600
Berlin-Ost .....	40,8	41,5	.	40,9	15,99	19,48	.	16,42	653	808	.	671

Siehe Fachserie 16, Reihe 2.1

\*) Industrie (einschl. der Zweige des Hoch- und Tiefbaues mit Handwerk) Systematik der Wirtschaftszweige, Ausgabe 1970.

\*) 1 = Facharbeiter, auch qualifizierte oder hochqualifizierte Facharbeiter, Spezialfacharbeiter, Facharbeiter mit meisterlichem Können, Meister und Vorarbeiter im Stundenlohn, Betriebshandwerker, Gelehrte Facharbeiter, Facharbeiter mit Berufsausbildung und Erfahrung u.ä.;

2 = Spezialarbeiter, qualifizierte angeleitete Arbeiter, angeleitete Arbeiter mit besonderen Fähigkeiten, angeleitete Arbeiter, vollwertige Betriebsarbeiter, angeleitete Hilfsarbeiter, Betriebsarbeiter u.ä.;

3 = Hilfsarbeiter, ungeleitete Arbeiter, einfache Arbeiter u.ä.

\*) Ohne Fertigteilebau im Hochbau

8.2 Index der tariflichen Stundenlöhne (Zeitlohn) für männliche Arbeiter der höchsten tarifmäßigen Altersstufe  
1985 = 100

- Früheres Bundesgebiet -

Jahr Monat	Produzierendes Gewerbe *)	Darunter				
		Verarbeitendes Gewerbe		Baugewerbe *)		
		zusammen	dar. Gewinnung und Verarbeitung von Steinen und Erden	zusammen	Hoch- und Tiefbau	Ausbaugewerbe
1989 D .....	116,0	116,7	114,6	114,7	114,5	115,2
1990 D .....	121,6	121,5	120,0	123,4	123,9	121,8
1991 D .....	129,5	129,4	128,0	131,5	132,2	129,4
1992 D .....	138,2 r	138,7 r	137,2	139,5	140,2	137,4
1990 Juli .....	123,5	123,5	121,7	125,3	125,7	123,9
Oktober .....	124,2	124,4	122,8	125,3	125,7	124,0
1991 Januar .....	125,4	125,7	123,0	125,3	125,7	124,2
April .....	127,7	126,6	126,5	133,1	134,4	129,1
Juli .....	132,1	132,3	130,8	133,8	134,4	131,8
Oktober .....	132,7	133,0	131,8	133,9	134,4	132,4
1992 Januar .....	133,7 r	134,4 r	132,2	134,1	134,4	133,3
April .....	138,8 r	139,1 r	135,7	140,9	142,1	137,0
Juli .....	139,9 r	140,3 r	140,2	141,5	142,1	139,5
Oktober .....	140,4 r	141,0 r	140,8	141,5	142,1	139,7
1993 Januar .....	141,1	141,6	141,1	141,5	142,1	139,7
April .....	146,3	147,3	143,6	146,2	147,5	142,0
Juli .....	146,7	147,8	146,6	146,7	147,5	144,0

Siehe Fachserie 16, Reihe 4.3.

\*) Gemäß Systematik der Wirtschaftszweige, Ausgabe 1979, ohne Baugewerbe, jedoch einschl. Hoch- und Tiefbau.

\*) Ohne Spezialbau, Stukkateurgewerbe, Gipserei und Verputzerei, Bauhilfsgewerbe

Ergänzende Angaben für die Bauwirtschaft  
 9 Geld und Kredit  
 9.1 Bauspargeschäft  
 - Früheres Bundesgebiet bis September 1990; ab Oktober 1990 Deutschland -

Jahr Monat	Abgeschlossene Bausparverträge im Berichtszeitraum		Zuteilungsaufkommen im Berichtszeitraum			Einlagen und aufgenommene Gelder 1)		plan- mäßige Zuteil- ungen 1)	Ausleihungen 1)	
	Verträge	Bausparsumme	Spargeld- einzah- lungen 2)	Wohnungs- bauprä- mien (Gutschriften)	Zins- und Tilgungs- leistungen	Sparein- lagen- bestand	Aufge- nommene Fremdmittel		Hypo- theken	Zwischen- kredite
<b>Bausparkassen insgesamt</b>										
1989	2 714 278	91 373,3	24 429,8	863,2	26 566,3	119 878,7	20 577,6	881 878,2	95 047,3	32 431,3
1990	3 413 361	121 122,3	28 909,9	574,5	24 268,0	124 769,4	21 769,9	931 868,8	95 848,1	35 630,9
1991	3 847 185	135 011,0	32 425,3	572,4	24 387,1	131 677,9	21 950,4	985 088,9	98 311,3	38 699,4
1992	3 557 220	137 640,4	35 531,5	616,0	24 727,9	138 888,9	25 673,5	1 040 061,0	99 088,7	44 237,3
1992 August	246 262	9 460,7	2 398,5	52,1	2 024,8	131 388,3	23 805,8	1 021 109,3	97 428,5	42 258,9
September	287 797	11 529,2	3 158,4	59,7	2 058,5	132 094,7	23 910,7	1 025 686,9	97 717,1	42 943,4
Oktober	287 544	10 941,1	2 879,8	60,7	2 058,5	131 872,5	24 393,8	1 031 326,3	98 305,4	43 208,7
November	305 861	11 393,8	2 702,5	57,0	2 108,2	132 304,6	24 006,9	1 035 263,9	98 022,6	43 544,2
Dezember	613 658	20 347,6	5 796,5	81,1	2 453,6	138 679,7	25 673,5	1 040 061,0	99 088,0	44 264,0
1993 Januar	244 411	9 238,6	2 419,1	36,8	1 745,9	138 377,9	25 233,1	1 044 740,1	99 684,8	44 674,5
Februar	267 542	9 888,4	2 507,2	37,9	2 159,6	138 489,8	25 681,6	1 048 752,7	99 142,5	44 716,5
März	319 218	12 393,6	3 401,8	52,0	2 227,7	138 887,7	26 997,7	1 053 536,6	99 451,4	45 187,6
April	264 310	10 203,0	2 803,5	42,5	2 154,6	138 389,8	26 059,4	1 059 934,4	99 871,4	45 316,1
Mai	250 842	9 856,3	2 403,9	43,2	2 071,3	138 333,0	26 941,8	1 064 526,0	99 539,3	45 726,2
Juni	269 291	11 051,2	3 031,9	42,3	2 250,6	138 377,4	26 859,0	1 070 417,3	99 887,9	46 377,1
Juli	246 435	10 338,9	2 875,1	49,7	2 156,3	138 132,0	27 729,7	1 076 457,7	100 424,0	47 057,8
August	243 768	9 858,4	2 611,6	60,7	2 160,2	138 240,7	26 523,6	1 080 698,5	100 025,3	47 543,1
<b>Private Bausparkassen</b>										
1989	1 768 156	62 757,3	16 853,3	556,3	17 861,4	82 737,8	13 301,8	582 641,2	68 643,2	18 851,2
1990	2 295 730	85 077,0	19 594,9	372,9	17 078,9	85 415,7	15 303,3	618 559,9	68 915,1	21 614,1
1991	2 689 476	96 486,1	22 616,0	389,0	17 283,3	90 243,4	16 312,5	656 266,9	68 641,0	24 576,2
1992	2 394 330	95 704,9	24 829,0	421,7	17 517,7	95 691,3	19 280,2	697 135,5	70 045,9	28 699,5
1992 August	168 677	6 669,1	1 663,5	35,2	1 425,1	89 926,6	18 946,2	684 366,3	69 145,8	27 105,1
September	189 951	8 082,5	2 211,9	38,1	1 492,3	90 598,9	18 780,6	697 361,9	69 282,7	27 669,8
Oktober	188 890	7 659,0	2 078,0	45,2	1 468,8	90 521,4	19 030,1	691 395,4	69 522,9	27 808,4
November	195 771	7 797,6	1 851,2	41,8	1 496,1	90 802,1	18 337,6	694 011,1	69 246,3	28 085,2
Dezember	314 979	13 307,5	3 942,0	61,4	1 774,8	95 382,0	19 280,2	697 135,5	70 043,1	28 726,2
1993 Januar	156 733	6 305,1	1 662,9	28,2	1 194,4	95 083,1	19 549,7	700 705,7	70 408,9	29 001,4
Februar	172 588	6 731,4	1 694,7	30,2	1 529,5	95 078,0	19 899,6	703 549,7	70 082,0	28 975,3
März	202 124	8 421,8	2 342,6	39,9	1 577,3	95 357,8	20 971,3	706 668,1	70 311,6	29 362,6
April	170 425	7 014,9	2 025,5	31,2	1 547,4	94 903,5	20 161,0	711 755,3	70 487,9	29 387,2
Mai	162 857	6 579,7	1 654,1	31,7	1 452,8	94 862,5	20 895,0	714 904,9	70 226,0	29 678,0
Juni	174 380	7 580,9	2 107,6	29,7	1 604,3	94 982,3	20 664,1	718 944,4	70 489,2	30 253,2
Juli	162 451	7 249,7	2 058,7	35,0	1 532,9	94 877,2	21 626,1	723 565,6	70 602,3	30 648,8
August	161 075	6 831,3	1 808,0	41,1	1 519,7	94 973,2	20 354,6	726 677,7	70 320,5	30 929,4
<b>Öffentliche Bausparkassen</b>										
1989	948 122	28 616,0	8 148,0	306,9	7 703,9	37 240,9	7 275,8	298 937,1	26 404,1	13 580,1
1990	1 118 231	36 045,4	9 315,0	201,6	7 207,1	39 353,7	6 468,6	313 406,9	26 733,1	13 916,8
1991	1 157 709	38 524,9	9 909,2	183,3	7 103,8	41 434,5	5 637,9	328 822,0	27 670,3	14 323,2
1992	1 162 890	41 935,6	10 702,4	194,3	7 210,2	43 297,6	6 393,3	342 825,5	29 042,9	15 537,7
1992 August	79 585	2 791,6	735,0	16,9	599,7	41 481,7	4 859,4	336 743,0	28 282,8	15 153,9
September	99 846	3 446,7	946,4	21,6	606,2	41 805,8	5 130,0	338 324,9	28 434,4	15 273,6
Oktober	98 664	3 282,1	801,8	15,5	589,7	41 451,1	5 363,7	339 931,0	28 782,5	15 400,3
November	109 790	3 596,2	851,3	15,2	612,1	41 802,6	5 669,4	341 282,8	28 776,3	15 459,0
Dezember	198 679	7 040,1	1 854,6	19,7	678,9	43 297,6	6 393,3	342 925,5	29 042,9	15 537,7
1993 Januar	67 678	2 933,5	766,2	8,6	551,5	43 294,8	5 683,4	344 034,4	29 256,0	15 673,1
Februar	94 954	3 167,0	812,5	7,7	630,1	43 411,7	5 782,0	345 203,0	29 060,5	15 741,2
März	117 094	3 971,7	1 059,2	12,1	690,4	43 529,9	6 026,5	346 668,4	29 139,8	15 825,1
April	93 885	3 188,1	778,0	11,2	607,1	43 486,3	5 898,4	348 179,1	29 383,4	15 928,9
Mai	87 885	3 076,6	749,8	11,5	618,6	43 470,5	5 946,7	349 621,1	29 314,3	16 048,2
Juni	94 811	3 470,4	824,3	12,6	646,4	43 395,0	6 194,9	351 472,8	29 498,7	16 123,9
Juli	83 984	3 089,1	816,4	14,7	623,4	43 254,8	6 103,6	352 892,1	29 821,7	16 410,8
August	82 693	3 027,1	803,6	19,6	640,5	43 267,5	6 169,0	354 220,8	29 704,9	16 613,7

1) Stand am Ende der Berichtszeit.  
 2) Ohne Zinsgutschriften.

Quelle: Bundesgeschäftsstelle Landesbausparkasse, Bonn, Verband der privaten Bausparkassen e. V., Bonn

9.2 Bestand an Hypothekarkrediten auf Wohngrundstücken \*)

Mill. DM

- Früheres Bundesgebiet bis Ende 1990; ab Januar 1991 Deutschland -

Vierteljahr	Insgesamt	Kreditinstitute 1)					Bau- sparkassen	Versiche- rungen	darunter: Lebens- versiche- rungen	
		Zusammen	Boden- und Kommunal- kreditinstitute	Kreditbanken	Sparkassen	Kredit- genossen- schaften 2)				Übrige 3)
1990 2. Vj	694 028	522 527	268 028	21 895	139 664	32 978	59 862	94 898	76 603	67 108
3. Vj	699 508	526 097	268 751	22 311	140 228	34 313	60 494	95 409	78 002	68 311
4. Vj	706 327	531 353	270 379	23 671	140 863	35 538	60 902	96 627	79 347	69 556
1991 1. Vj	706 466	526 513	275 288	14 668	143 490	38 695	56 472	95 749	84 204	71 496
2. Vj	713 785	530 056	276 029	14 441	144 632	38 054	56 900	95 994	87 735	74 813
3. Vj	721 747	536 276	277 870	16 028	146 703	39 956	56 720	96 463	89 008	76 265
4. Vj	737 785	549 896	285 283	16 137	149 783	42 682	57 011	96 297	91 592	78 313
1992 1. Vj	745 858	556 290	323 630	15 243	147 306	45 054	25 057	98 630	92 938	79 313
2. Vj	758 861	567 111	328 782	15 617	149 893	47 454	25 365	97 133	94 617	80 728
3. Vj	768 417	573 869	329 527	15 986	152 574	50 167	25 615	97 717	96 831	82 559
4. Vj	765 028	568 210	315 438	16 510	156 209	53 880	26 173	99 086	97 732	83 318
1993 1. Vj	775 753	577 471	337 262	16 821	157 088	55 376	10 924	99 452	98 830	84 755
2. Vj	792 384	591 650	343 674	17 623	159 998	58 783	11 472	99 988	100 846	86 384
3. Vj	812 779	609 848	352 624	18 517	164 392	62 440	11 875	100 369	102 562	87 808

\*) Einschl. kommunalverbürgte Hypotheken. Stand am Vierteljahresende, viertes Quartalsende gleich Jahresende.

2) Einschl. genossenschaftliche Zentralbanken sowie Deutsche Genossenschaftsbank.

3) Restgruppe Realreditinstitute, Kreditinstitute mit Sonderaufgaben, Teilzahlungskreditinstitute, Postgiro- und Postsparkassenämter.

1) Hypothekarkredite an inländische Unternehmen und Privatpersonen - ohne Bausparkassen.

4) Ab 1991 Ergebnisse für das gesamte Währungsgebiet der D-Mark.

Quelle: Deutsche Bundesbank, Frankfurt am Main; Bundesaufsichtsamt für das Versicherungswesen, Berlin

Ergänzende Angaben für die Bauwirtschaft

9 Geld und Kredit

9.3 Hypothekarkreditzinsen und Renditen festverzinslicher inländischer Wertpapiere

Prozent

- Früheres Bundesgebiet -

Berichts- zeitraum	Hypothekarkreditzinsen auf Wohngrundstücke								Tarifbesteuerte festverzinsliche Wertpapiere	
	Festzinsen						Gleitzinsen		Im Berichtszeitraum erstmalig abgesetzte Wertpapiere (Emissionsrenditen)	Im Umlauf befindliche Wertpapiere (Umlaufrenditen)
	auf 2 Jahre		auf 5 Jahre		auf 10 Jahre		durchschnittlicher Zinssatz	Streu-breite		
	durchschnittlicher Zinssatz	Streu-breite	durchschnittlicher Zinssatz	Streu-breite	durchschnittlicher Zinssatz	Streu-breite				
1991 September .....	10,31	9,81 - 11,11	9,94	9,58 - 10,76	9,57	9,26 - 10,39	10,20	9,61 - 11,60	8,7	8,8
Oktober .....	10,26	9,76 - 10,99	9,89	9,53 - 10,65	9,49	9,15 - 10,39	10,21	9,61 - 11,60	8,5	8,7
November .....	10,25	9,75 - 11,03	9,86	9,56 - 10,51	9,46	9,17 - 10,21	10,21	9,61 - 11,60	8,7	8,7
Dezember .....	10,26	9,77 - 11,03	9,86	9,50 - 10,49	9,45	9,12 - 10,14	10,21	9,61 - 11,60	8,6	8,7
1992 Januar .....	10,16	9,55 - 10,99	9,63	9,15 - 10,35	9,18	8,82 - 10,10	10,21	9,53 - 12,14	8,2	8,3
Februar .....	9,98	9,41 - 10,87	9,37	9,01 - 10,26	9,01	8,74 - 9,93	10,08	9,25 - 12,10	8,1	8,2
März .....	9,98	9,39 - 10,94	9,34	8,99 - 10,32	9,00	8,74 - 9,93	10,06	9,38 - 12,10	8,2	8,2
April .....	10,16	9,55 - 10,94	9,46	9,07 - 10,38	9,07	8,81 - 9,94	10,12	9,39 - 12,14	8,3	8,3
Mai .....	10,17	9,51 - 10,94	9,49	9,12 - 10,37	9,10	8,79 - 9,94	10,18	9,39 - 12,38	8,3	8,4
Juni .....	10,17	9,55 - 10,94	9,51	9,13 - 10,37	9,09	8,83 - 9,85	10,16	9,39 - 12,14	8,2	8,4
Juli .....	10,24	9,61 - 11,10	9,58	9,19 - 10,37	9,18	8,85 - 9,88	10,23	9,42 - 12,14	8,2	8,5
August .....	10,44	9,66 - 11,25	9,74	9,31 - 10,39	9,28	8,97 - 9,96	10,42	9,66 - 12,38	8,4	8,6
September .....	10,33	9,55 - 11,03	9,65	9,16 - 10,32	9,20	8,84 - 9,99	10,37	9,66 - 12,38	8,0	8,2
Oktober .....	9,53	8,74 - 10,50	9,01	8,47 - 9,93	8,79	8,41 - 9,53	9,97	9,13 - 12,14	7,5	7,6
November .....	9,16	8,51 - 10,21	8,73	8,31 - 9,72	8,59	8,27 - 9,32	9,76	8,96 - 12,14	7,4	7,4
Dezember .....	9,05	8,51 - 10,12	8,65	8,27 - 9,68	8,55	8,29 - 9,37	9,71	8,85 - 12,02	7,4	7,4
1993 Januar .....	8,81	8,14 - 9,84	8,38	7,93 - 9,61	8,33	7,98 - 9,28	9,51	8,63 - 12,14	7,1	7,1
Februar .....	8,55	7,88 - 9,66	8,12	7,70 - 9,23	8,13	7,88 - 9,12	9,27	8,36 - 11,59	6,8	6,9
März .....	8,19	7,45 - 9,61	7,74	7,34 - 8,85	7,87	7,61 - 8,52	9,04	7,98 - 11,31	6,5	6,5
April .....	8,00	7,35 - 8,97	7,64	7,33 - 8,58	7,90	7,61 - 8,67	8,89	7,77 - 11,59	6,6	6,6
Mai .....	7,97	7,39 - 8,85	7,67	7,34 - 8,31	7,94	7,66 - 8,58	8,82	7,75 - 11,31	6,7	6,7
Juni .....	7,98	7,45 - 8,74	7,73	7,44 - 8,31	8,00	7,72 - 8,58	8,86	7,75 - 11,59	6,7	6,7
Juli .....	7,91	7,34 - 8,85	7,67	7,39 - 8,31	7,96	7,70 - 8,63	8,77	7,75 - 11,31	6,6	6,5
August .....	7,63	6,97 - 8,58	7,46	7,13 - 8,20	7,75	7,45 - 8,34	8,51	7,40 - 10,76	6,3	6,3
September .....	7,40	6,72 - 8,58	7,22	6,88 - 8,04	7,56	7,23 - 8,31	8,23	7,06 - 10,76	6,1	6,1

9.4 Konkurse und Vergleichsverfahren \*)

- Früheres Bundesgebiet -

Jahr Monat	Konkurse												Vergleichs- verfahren Unter- nehmen und Freie Berufe insgesamt
	Unternehmen und Freie Berufe		darunter										
			Bauhauptgewerbe		darunter				Ausbau- und Bauhilfsgewerbe		Gewinnung u Verarvon Steinen u Erden		
	insgesamt	darunter mangels Masse abgelehnt	zusammen	darunter mangels Masse abgelehnt	zusammen	darunter mangels Masse abgelehnt	zusammen	darunter mangels Masse abgelehnt	zusammen	darunter mangels Masse abgelehnt	zusammen	darunter mangels Masse abgelehnt	
1988 .....	10 523	7 825	1 598	1 155	310	225	140	84	688	532	48	29	46
1989 .....	9 558	7 061	1 421	1 042	285	191	121	77	631	471	36	21	51
1990 .....	8 707	6 321	1 127	849	192	145	97	69	596	442	28	14	36
1991 .....	8 428	5 989	1 193	864	219	139	94	46	508	372	28	20	35
1992 .....	9 807	6 871	1 292	958	214	147	122	74	596	447	31	21	32
1991 September .....	681	478	87	59	13	6	5	1	52	41	4	2	4
Oktober .....	708	468	80	54	13	8	11	3	49	37	2	1	2
November .....	634	463	71	54	13	8	6	3	28	23	-	-	4
Dezember .....	749	501	104	70	9	7	12	6	40	33	1	1	2
1992 Januar .....	749	530	105	78	6	5	9	4	40	27	1	-	-
Februar .....	778	548	122	86	16	10	14	8	55	40	-	-	3
März .....	810	565	120	88	27	17	8	6	49	38	4	2	1
April .....	816	567	121	82	20	15	14	8	54	43	4	3	2
Mai .....	746	539	103	78	18	12	8	8	43	34	3	3	3
Juni .....	874	624	104	81	19	13	9	4	49	36	2	1	2
Juli .....	753	530	97	77	12	7	11	7	58	37	1	1	2
August .....	832	592	103	79	12	10	10	6	52	37	-	-	9
September .....	794	559	88	70	23	17	9	7	47	40	5	4	2
Oktober .....	925	642	128	97	26	16	7	5	60	47	4	2	1
November .....	797	550	90	67	13	11	10	5	43	34	3	2	4
Dezember .....	933	625	111	75	22	14	13	6	46	34	4	3	3
1993 Januar .....	918	695	118	97	24	16	6	3	49	37	2	2	6
Februar .....	969	688	127	97	21	12	10	6	69	49	3	-	5
März .....	1 057	725	146	104	23	15	13	4	72	58	3	2	7
April .....	1 035	707	124	89	20	14	12	5	65	47	2	1	5
Mai .....	974	689	121	94	21	14	8	8	62	43	1	1	8
Juni .....	1 087	776	140	103	19	13	10	4	67	55	3	2	2
Juli .....	1 066	758	126	92	24	15	8	4	69	57	2	2	7
August .....	1 041	728	113	86	23	20	8	5	61	46	4	3	3
September .....	1 098	764	102	85	18	13	6	4	67	48	5	5	5

Siehe Fachserie 2, Reihe 4.1.

\*) Gliederung nach der Systematik der Wirtschaftszweige, Ausgabe 1970.

1) Wirtschaftszweig 3004

2) Wirtschaftszweig 3007.

Ergänzende Angaben für die Bauwirtschaft  
10 Finanzen und Steuern \*)  
10.1 Ausgaben von Bund, Ländern, Gemeinden und Gemeindeverbänden  
für Baumaßnahmen nach Aufgabenbereichen  
Mili. DM

Aufgabenbereich	Insgesamt	Bund	Sozialversicherung	Länder	Gemeinden/ Gemeindeverbände
<u>1. Vierteljahr 1993</u>					
Insgesamt .....	11 484	1 080	129	1 308	8 967
davon:					
Allgemeine Verwaltung .....	313	-	-	-	313
Schulen und vorschulische Bildung .....	1 069	-	-	71	998
Hochschulen .....	235	8	-	228	-
Einrichtungen und Maßnahmen des Gesundheitswesens .....	7	-	-	7	-
Eigene Sportstätten .....	226	-	-	-	226
Städteplanung, Vermessung, Bauordnung .....	570	-	-	-	570
Wohnungsbauförderung und Wohnungsfürsorge .....	71	-	-	-	71
Abwasserbeseitigung .....	1 598	-	-	-	1 598
Abfallbeseitigung .....	191	-	-	-	191
Energie- und Wasserwirtschaft, Kulturbau .....	48	-	-	48	-
Straßen .....	2 872	840	-	214	1 818
Versorgungsunternehmen .....	192	-	-	-	192
Verkehrsunternehmen .....	141	-	-	-	141
Allgemeines Grundvermögen .....	378	-	-	-	378
Übrige Aufgabenbereiche .....	3 576	233	129	740	2 474
<u>1. Vierteljahr 1992</u>					
Insgesamt .....	11 569	1 429	-	1 384	8 756
davon:					
Allgemeine Verwaltung .....	324	-	-	-	324
Schulen und vorschulische Bildung .....	968	-	-	60	908
Hochschulen .....	244	2	-	242	-
Einrichtungen und Maßnahmen des Gesundheitswesens .....	17	-	-	17	-
Eigene Sportstätten .....	224	-	-	-	224
Städteplanung, Vermessung, Bauordnung .....	508	-	-	-	508
Wohnungsbauförderung und Wohnungsfürsorge .....	160	-	-	-	160
Abwasserbeseitigung .....	1 573	-	-	-	1 573
Abfallbeseitigung .....	193	-	-	-	193
Energie- und Wasserwirtschaft, Kulturbau .....	37	-	-	37	-
Straßen .....	3 047	1 169	-	230	1 648
Versorgungsunternehmen .....	177	-	-	-	177
Verkehrsunternehmen .....	151	-	-	-	151
Allgemeines Grundvermögen .....	381	-	-	-	381
Übrige Aufgabenbereiche .....	3 567	258	-	799	2 510
<u>Rechnungsjahr 1992</u>					
Insgesamt .....	74 038	10 885	-	11 091	52 061
davon:					
Allgemeine Verwaltung .....	1 700	-	-	-	1 700
Schulen und vorschulische Bildung .....	5 769	-	-	461	5 308
Hochschulen .....	1 874	33	-	1 840	-
Einrichtungen und Maßnahmen des Gesundheitswesens .....	63	0	-	63	-
Eigene Sportstätten .....	1 264	-	-	-	1 264
Städteplanung, Vermessung, Bauordnung .....	2 947	-	-	-	2 947
Wohnungsbauförderung und Wohnungsfürsorge .....	596	-	-	-	596
Abwasserbeseitigung .....	9 978	-	-	-	9 978
Abfallbeseitigung .....	1 390	-	-	-	1 390
Energie- und Wasserwirtschaft, Kulturbau .....	503	-	-	503	-
Straßen .....	23 652	8 620	-	3 266	11 766
Versorgungsunternehmen .....	1 078	-	-	-	1 078
Verkehrsunternehmen .....	681	-	-	-	681
Allgemeines Grundvermögen .....	2 078	-	-	-	2 078
Übrige Aufgabenbereiche .....	20 465	2 231	-	4 958	13 276
<u>Rechnungsjahr 1991</u>					
Insgesamt .....	50 418	8 553	-	8 754	33 111
darunter:					
Schulen .....	3 525	-	-	401	3 124
Hochschulen .....	1 580	15	-	1 545	-
Einrichtungen des Gesundheitswesens .....	79	-	-	79	-
Abwasserbeseitigung .....	7 947	-	-	-	7 947
Energie- und Wasserwirtschaft, Kulturbau .....	400	-	-	400	-
Straßen .....	15 773	6 335	-	1 695	7 743

Siehe Fachserie 14, Reihe 2.

\*) Die Angaben beziehen sich bis 1991 auf das frühere Bundesgebiet; ab 1992 auf den Gebietsstand der Bundesrepublik Deutschland seit dem 03.10.1990

## Anhang

### 1 Hinweise auf ausgewählte Veröffentlichungen des Statistischen Bundesamtes, in denen Daten über die Bauwirtschaft in ausführlicherer Form dargestellt werden

Titel	Fachserie	Reihe	Erscheinungsfolge 1)	Kennziffer
Auftragseingang und Umsatz im Verarbeitenden Gewerbe, Auftragseingang und Auftragsbestand im Bauhauptgewerbe - Indizes - .....	4	2.2	m	2040220
Beschäftigung, Umsatz und Gerätebestand der Betriebe im Baugewerbe .....	4	5.1	j	2040510
Beschäftigung, Umsatz und Investitionen der Unternehmen im Baugewerbe .....	4	5.2	j	2040520
Kostenstruktur der Unternehmen im Baugewerbe .....	4	5.3	j	2040530
Bautätigkeit .....	5	1	j	2050100
Bewilligungen im sozialen Wohnungsbau .....	5	2	j	2050200
Bestand an Wohnungen .....	5	3	j	2050300
Außenhandel nach Waren und Ländern (Spezialhandel), hier: Baumaschinen und Baustoffe .....	7	2.1	m	2070210
Güterverkehr der Verkehrszweige, hier: Güterverkehr ausgewählter Gütergruppen (Steine und Erden, Zement) auf Eisenbahnen, Straßen und Wasserwegen .....	8	1	vj	2080100
Preise und Preisindizes für gewerbliche Produkte (Erzeugerpreise), hier: Inlandspreise ausgewählter Baustoffe .....	17	2	m	2170200
Preise und Preisindizes für die Ein- und Ausfuhr, hier: Erzeugerpreise ausgewählter Baustoffe (Weltmarktpreise) .....	17	8	m	2170800
Meßzahlen für Bauleistungspreise und Preisindizes für Bauwerke .....	17	4	vj	2170400
Kaufwerte für Bauland .....	17	5	vj	2170500
Vierteljährliche Kassenergebnisse der öffentlichen Haushalte .....	14	2	vj	2140200

### 2 Hinweise auf ausgewählte Veröffentlichungen anderer Stellen, in denen Daten über die Bauwirtschaft in ausführlicherer Form dargestellt werden

#### Deutsche Bundesbank, Frankfurt am Main

Kredite, Sparverkehr, Bausparkassen, Zinssätze, Hypothekenzusagen und Preise siehe:  
Monatsbericht der Deutschen Bundesbank -  
Statistischer Teil, Abschnitte IV (Kreditinstitute), VI (Zinssätze), VII Kapitalmarkt und IX (Konjunkturlage).

#### Bundesanstalt für Arbeit, Nürnberg

Arbeitsmarkt und berufliche Förderung siehe:  
Amtliche Nachrichten der Bundesanstalt für Arbeit (monatlich) -

Statistische Übersichten I/1 (Arbeitsuchende und offenen Stellen),  
I/2 (Arbeitslose), I/3, I/4, I/5 - I/11 (Zugang an Arbeitsuchenden,  
Arbeitslosen und offenen Stellen), I/16 - I/21 (Kurzarbeit),  
I/37 - I/41 (Maßnahmen zur beruflichen Fortbildung).

#### Deutscher Bundestag, Bonn

Arbeitsunfälle, Unfallverhütung und Berufskrankheiten siehe:

Bericht der Bundesregierung über den Stand der Unfallverhütung und das Unfallgeschehen in der  
Bundesrepublik Deutschland (jährlich) -

Übersichten 5, 6, 7, 12, 13 und 30 (Angaben der gesetzlichen Unfallversicherung über Versicherte,  
Arbeitsunfälle, Berufskrankheiten, Unfallgeschehen und Unfallverhütung).

1) m = monatlich, vj = vierteljährlich  
j = jährlich





Einzelhandel im EG-Binnenmarkt  
1993

# IM EG-BINNENMARKT 1993

## DER EINZELHANDEL IM EG-BINNENMARKT

- 1987: alle Unternehmen
- 1990: alle Unternehmen
- 1991: alle Unternehmen

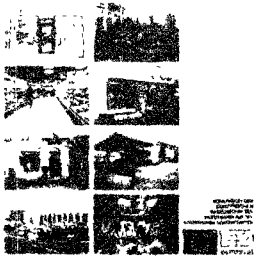

Im Jahr 1993 werden sich die Wettbewerbsbedingungen im Einzelhandel im EG-Binnenmarkt verändern. Die Unternehmen benötigen genaue und aktuelle Daten, um die Möglichkeiten des erweiterten Binnenmarktes voll ausschöpfen zu können.

Veränderungen der Verdichtungsrate von Einzelhandelsgeschäften sowie ihre regionale Verteilung

der Anteil von abhängig Beschäftigten, Teilzeitkräften und weiblichen Arbeitskräften

Umsatzzahlen nach Größenklassen und Geschäftsarten

Kooperation und Konzentration im Einzelhandel

Internationalisierungs- und Diversifizierungsstrategien

**DER EINZELHANDEL IM EG-BINNENMARKT** gibt einen aufschlußreichen Einblick in die sich rasant entwickelnde und dynamische Welt des Einzelhandels

---

## Bestellschein

Zu senden an Ihren Buchhändler oder an das  
**Amt für amtliche Veröffentlichungen der Europäischen Gemeinschaften**  
2, rue Mercier, L-2985 Luxembourg

### Bitte senden Sie mir

..... Exemplar(e) der  
Veröffentlichung

### Der Einzelhandel im EG-Binnenmarkt

1993 — 21 x 27 cm — 215 S  
Katalognr.: CA-75-92-687-DE-C  
ISBN: 92-826-5457-5  
Preis: ECU 40,00 o. MwSt.  
DM 89,88 inkl. MwSt.,  
zzgl. Versandkosten  
*Bezahlung erfolgt bei Erhalt  
der Rechnung.*

Name \_\_\_\_\_

Anschrift \_\_\_\_\_

Tel. \_\_\_\_\_

Datum und Unterschrift \_\_\_\_\_