

Statistisches Bundesamt

Ausgewählte Zahlen für die Bauwirtschaft

August 1993

Mit gesamtdeutschen Ergebnissen

**METZLER
POESCHEL**

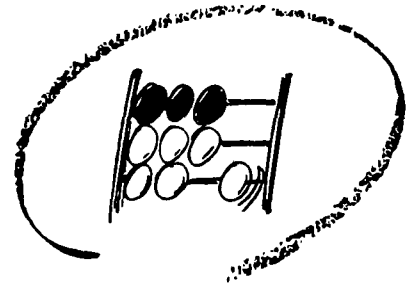

Statistisches Bundesamt

Ausgewählte Zahlen für die Bauwirtschaft

August 1993

Statistisches Bundesamt
Bibliothek - Dokumentation - Archiv

**METZLER
POESCHEL**

Herausgeber:
Statistisches Bundesamt, Wiesbaden,
Gustav-Stresemann-Ring 11

Postanschrift
Statistisches Bundesamt
65180 Wiesbaden

Verlag:
Metzler-Poeschel, Stuttgart

Verlagsauslieferung:
Hermann Leins GmbH & Co. KG
Postfach 11 52
72125 Kusterdingen
Telefon: 07071/ 93 53 50
Telex: 7 262 891 mepo d
Telefax: 07071/ 33653

Erscheinungsfolge: monatlich

Erschienen im Dezember 1993

Preis: DM 21,30

Bestellnummer: 1020210 - 93108

Copyright: Statistisches Bundesamt, Wiesbaden 1993

Vervielfältigungen - außer für gewerbliche Zwecke -
mit Quellenangabe gestattet.

Umweltfreundliches Papier aus 100 % Altpapier

Inhalt

	Seite		Seite
Vorbemerkung	5	<u>Bautätigkeit</u>	
Textteil		- Früheres Bundesgebiet -	
Erläuterungen	6	1 Langfristige Übersichten	
Allgemeiner Überblick	12	1.1 Baugenehmigungen	
Schaubilder	16	1.1.1 Hochbau insgesamt	105
		1.1.2 Fertigteilbau	105
		1.1.3 Durchschnittliche Kosten neuerrichteter Gebäude	105
Tabellenteil		1.2 Baufertigstellungen	105
<u>Bauberichterstattung</u>		2 Baugenehmigungen	
1 Bauhauptgewerbe		2.1 Monatliche Entwicklung	106
1.1 Langfristige Übersichten		2.2 Hochbau insgesamt	
1.1.1 Betriebe, Beschäftigte, Lohn- und Gehaltssumme	18	2.2.1 Nach Gebäudearten und Bauherrngruppen	112
1.1.2 Geleistete Arbeitsstunden	18	2.2.2 Nach Gebäudearten und Ländern	114
1.1.3 Baugewerblicher Umsatz	18	2.3 Fertigteilbau	
1.2 Beschäftigte, Lohn- und Gehaltssumme	19	2.3.1 Nach Gebäudearten und Bauherrngruppen	122
1.3 Geleistete Arbeitsstunden	22	2.3.2 Nach Gebäudearten und Ländern	123
1.4 Baugewerblicher Umsatz und Gesamtumsatz	28	3 Baufertigstellungen	
1.5 Beschäftigte, Lohn- und Gehaltssumme nach Ländern	34	3.1 Nach Gebäudearten und Bauherrngruppen	124
1.6 Geleistete Arbeitsstunden nach Ländern	36	4 Vierteljährliche Entwicklung der Baugenehmigungen nach Raumordnungsregionen	126
1.7 Baugewerblicher Umsatz und Gesamtumsatz nach Ländern	40	5 Bauüberhang am Jahresende	128
1.8 Ergebnisse für Betriebe mit 20 Beschäftigten und mehr		6 Gebäude- und Wohnungsabgang	128
1.8.1 Betriebe, Beschäftigte, Lohn- und Gehaltssumme	45	7 Bewilligungen im sozialen Wohnungsbau	128
1.8.2 Geleistete Arbeitsstunden	48		
1.8.3 Gesamtumsatz und Baugewerblicher Umsatz	54	- Neue Länder und Berlin-Ost -	
1.9 Ergebnisse für Betriebe mit 20 Beschäftigten und mehr nach Ländern	60	8 Baugenehmigungen	
1.10 Auftragseingang nach Art der Bauten und Auftraggebern sowie Betriebsitz	62	8.1 Nach Gebäudearten und Bauherrngruppen	129
1.11 Auftragseingang insgesamt sowie Länderergebnisse nach Betriebsitz und Art der Bauten	68	8.2 Nach Gebäudearten und Ländern	131
1.12 Auftragseingang insgesamt sowie Länderergebnisse nach Lage der Baustelle und Art der Bauten	72	8.3 Fertigteilbau nach Gebäudearten und Bauherrngruppen	135
1.13 Auftragsbestand nach Art der Bauten und Auftraggebern	76	9 Baufertigstellungen	
1.14 Auftragsbestand insgesamt sowie Länderergebnisse nach Betriebsitz und Art der Bauten	82	9.1 Nach Gebäudearten und Bauherrngruppen (s. Heft 6/93 S. 136)	
1.15 Auftragsbestand insgesamt sowie Länderergebnisse nach Lage der Baustelle und Art der Bauten	86		
1.16 Vierteljahresergebnisse für Beschäftigte, geleistete Arbeitsstunden und Auftragseingang insgesamt sowie nach Ländern	90	<u>Ergänzende Angaben für die Bauwirtschaft</u>	
2 Ausbaugewerbe		1 Indizes für das Produzierende Gewerbe	
2.1 Beschäftigung und Umsatz	93	1.1 Index des Auftragseingangs im Bauhauptgewerbe	136
2.2 Beschäftigung und Umsatz für Klempnerei, Gas- und Wasserinstallation	96	1.2 Index des Auftragsbestandes im Bauhauptgewerbe	136
2.3 Beschäftigung und Umsatz für die Installation von Heizungs-, Lüftungs-, Klima- und gesundheits-technischen Anlagen	99	1.3 Index des Auftragseingangs im Verarbeitenden Gewerbe (Wertindex)	136
2.4 Beschäftigung und Umsatz nach Ländern	102	1.4 Index des Auftragseingangs im Verarbeitenden Gewerbe (Volumenindex)	137
		1.5 Index des Umsatzes im Verarbeitenden Gewerbe (Wertindex)	137
		1.6 Index des Umsatzes im Verarbeitenden Gewerbe (Volumenindex)	137

	Seite		Seite
1.7	138	7.2	151
1.8	138	7.3	152
1.9	139	7.4	152
1.10	140	8	Löhne
2	Produktion ausgewählter Erzeugnisse im Produzierenden Gewerbe	8.1	153
2.1	141	8.2	153
2.2	(s. Heft 12/92 S.160)	9	Geld und Kredit
3	Bergbau und Verarbeitendes Gewerbe	9.1	154
3.1	143	9.2	154
4	Handwerk	9.3	155
4.1	143	9.4	155
5	144	10	Finanzen und Steuern
6	Erwerbstätigkeit	10.1	156
6.1	144	11	Ausgewählte Ergebnisse der Jahresabschlüsse von Kapitalgesellschaften
6.2	145	11.1	157
6.3	146	12	Betriebe und Beschäftigte im Baugewerbe 1991/1992
6.4	147	12.1	(s. Heft 12/92 S.176)
6.5	(s. Heft 3/93 S. 150)	12.2	(s. Heft 12/92 S.176)
6.6	148	Anhang	
6.7	149	1	157
6.8	149	2	157
7	Preise		
7.1	150		
7.1.1	150		
7.1.2	150		

Die Angaben für "Deutschland" beziehen sich auf den Gebietsstand der Bundesrepublik Deutschland seit dem 03.10.1990.

Die Angaben für das "frühere Bundesgebiet" beziehen sich auf den Gebietsstand der Bundesrepublik Deutschland bis zum 03.10.1990; sie schließen Berlin-West ein.

Die Angaben für die "neuen Länder und Berlin-Ost" beziehen sich auf die Länder Brandenburg, Mecklenburg-Vorpommern, Sachsen, Sachsen-Anhalt und Thüringen sowie Berlin-Ost.

Abkürzungen

Maßeinheiten	Sonstige Abkürzungen
St = Stück	Vj = Vierteljahr
Mill. = Million	Hj = Halbjahr
% = Prozent	D = Durchschnitt
cm = Zentimeter	MD = Monatsdurchschnitt
m ² = Quadratmeter	JS = Jahressumme
m ³ = Kubikmeter	DT. = Deutsche
t = Tonne	GV = Gemeindeverbände
Std. = Stunden	

Zeichenerklärung

-	= nichts vorhanden
0	= weniger als die Hälfte von 1 in der letzten besetzten Stelle, jedoch mehr als nichts
.	= Zahlenwert unbekannt oder geheimzuhalten
...	= Angabe fällt später an
p	= vorläufig
r	= berichtigte Zahl

Ergebnisse der Länder in tieferer regionaler bzw. sachlicher Gliederung werden in den "Statistischen Berichten" der Statistischen Ämter der Länder unter den Kennziffern *E II bzw. *F II veröffentlicht.

Abweichungen in den Summen erklären sich durch Runden der Zahlen oder maschinelle Aufbereitung. Die %-Sätze sind von nichtgerundeten Zahlen gerechnet worden.

Vorbemerkung

Das Veröffentlichungsprogramm des Statistischen Bundesamtes umfaßt neben einer Vielzahl von Fachserien, die jeweils Ergebnisse einzelner Statistiken enthalten, einige Querschnittsveröffentlichungen, in denen Material aus verschiedenen Quellen problemorientiert dargeboten wird. Zu diesen themenbezogenen Veröffentlichungen gehört auch die vorliegende Publikation "Ausgewählte Zahlen für die Bauwirtschaft", in der in benutzergerechter Form Zahlen für diesen wichtigen Wirtschaftsbereich zusammengetragen sind.

Die Veröffentlichung ist in drei Hauptteile gegliedert. An die Zahlen aus der Bauberichterstattung im ersten Teil schließen sich in einem zweiten Abschnitt Angaben über die Bautätigkeit an. In einem weiteren Abschnitt werden ausgewählte Ergebnisse anderer Statistiken gebracht, die ebenfalls Informationen über die Bauwirtschaft vermitteln. Dadurch wird ein Überblick über die gesamte Bauwirtschaft gegeben und zugleich eine möglichst vollständige Erfassung der Bautätigkeit vom Einsatz der Produktionsfaktoren bis hin zum fertigen Bauergebnis ermöglicht.

Die Tabellen aus den laufenden Statistiken enthalten im allgemeinen monatliche Angaben über einen Zeitraum von zwei Jahren. Außerdem sind jeweils Vergleichszahlen für zurückliegende Jahre aufgenommen. In einigen Fällen finden sich neben Bundesergebnissen auch Angaben für die Bundesländer.

Erläuterungen

Bauberichterstattung

Erfaßt werden in selbständigen Erhebungen die Bereiche Bauhaupt- und Ausbaugewerbe in der Abgrenzung der Systematik der Wirtschaftszweige, Fassung für die Statistik im Produzierenden Gewerbe (SYPRO). Zum Bauhauptgewerbe (SYPRO-Nr. 72 bis 75) zählen die Zweige des Hoch- und Tiefbaus, des Spezialbaus (u.a. Schornstein-, Feuerungs- und Industrieofenbau), ferner die Zweige Stukkateurgewerbe, Gipserei, Verputzerei und Zimmerei, Ingenieurholzbau sowie Dachdeckerei. Das Ausbaugewerbe (SYPRO-Nr. 76 bis 77) umfaßt u.a. Bauinstallation, Glaser-, Maler- und Lackierergewerbe, Bautischlerei, Fliesen-, Platten- und Mosaiklegerei.

Zu den Monatsberichten im Bauhaupt- und Ausbaugewerbe melden die Baubetriebe von Unternehmen des Produzierenden Gewerbes mit 20 Beschäftigten und mehr, Baubetriebe mit 20 Beschäftigten und mehr von Unternehmen außerhalb des Produzierenden Gewerbes sowie alle Arbeitsgemeinschaften.

Im Bauhauptgewerbe werden die erhobenen Daten - mit Ausnahme der gemeldeten Auftragseingänge und Auftragsbestände - auf Ergebnisse für alle Betriebe aufgeschätzt, wohingegen eine entsprechende Aufschätzung der im Ausbaugewerbe erhobenen Daten nicht erfolgt. Grundlage für die Aufschätzung im Bauhauptgewerbe sind die Ergebnisse der jährlich Ende Juni durchzuführenden Totalerhebung. Der Ergebnisausweis erfolgt sowohl für die aufgeschätzten Zahlen (Tabellen 1.1 bis 1.7) als auch für die nicht aufgeschätzten Ergebnisse des Monatsberichtsgebietes (ab Tabelle 1.8).

Ab Oktober 1989 sind für das frühere Bundesgebiet die Ergebnisse des Abgleichs der Arbeitsstättenzählung von 1987 mit der Kartei des Baugewerbes berücksichtigt. Für die aufgeschätzten Ergebnisse im Bauhauptgewerbe wurde ab Januar 1988 eine Neuberechnung (einschl. AZ-Betrieben) durchgeführt.

Das Aufschätzverfahren und seine Voraussetzungen werden im folgenden erläutert:

Aus den Ergebnissen der Totalerhebung im Bauhauptgewerbe stellen die Statistischen Landesämter jeweils für den Berichtsmonat Oktober die zum Monatsbericht meldepflichtigen Betriebe fest. Inzwischen neugegründete und die Abschneidegrenze überschreitende bzw. unterschreitende Betriebe werden ein- bzw. ausgeschlossen. Dieser jeweils ab Oktober neu abgegrenzte Berichtskreis bleibt dann ein Jahr lang insoweit konstant, als Über- oder Unterschreitungen der Abschneidegrenze nicht berücksichtigt werden.

Änderungen im Berichtskreis ergeben sich nur durch Neugründungen oder Auflösungen von Betrieben.

Die Aufschätzung der Ergebnisse der monatlich meldenden Betriebe zu Ergebnissen für alle Betriebe

erfolgt durch Multiplikation mit dem Quotienten

Ergebnis aller erfaßten Betriebe

Ergebnis der Betriebe des neuen
Monatsberichtsgebietes

und zwar auf der Grundlage der letzten Totalerhebung.

Die Aufschätzung erfolgt länderweise für die einzelnen Erhebungsmerkmale (u.a. Beschäftigtengruppen sowie Bauarten bei den geleisteten Arbeitsstunden und baugewerblichen Umsätzen).

Die so ermittelten Werte sind für die Berichtsmonate Oktober bis Februar endgültig, für die weiteren Monate bis einschließlich September des nächsten Jahres gelten sie als vorläufig.

Mit der neuen Bausaison und dem zunehmenden zeitlichen Abstand zur Juni-Erhebung treten in der Regel Änderungen in der Beschäftigtenzahl und Betriebsstruktur sowie in der Tätigkeit der Betriebe auf, die durch die Aufschätzung nur zum Teil erfaßt werden können. Um diesen Mangel zu beheben, erfolgt eine nachträgliche Berichtigung anhand der Ergebnisse der neuen Totalerhebung. Der Berichtigungsfaktor, mit dem die monatlichen Zahlen nunmehr endgültig aufgeschätzt werden, entspricht dem Verhältnis

Ergebnis aller erfaßten Betriebe

Ergebnis der Betriebe des bisherigen
Monatsberichtsgebietes

Für den Monat Juni ergibt die Aufschätzung jetzt genau das Ergebnis der Totalerhebung. Gleichzeitig wird erreicht, daß die Darstellung der Monate März bis Mai und Juli bis September an die aktuelle Entwicklung angepaßt ist.

Hinweis zu den Bauberichterstattungen in den neuen Ländern und Berlin-Ost

Seit Januar 1991 werden in den neuen Ländern und Berlin-Ost die Bauberichterstattungen nach dem Konzept der Bundesstatistik durchgeführt. Während der Einführungsphase haben inhaltlich-methodische Probleme sowie die rasche Veränderung der Wirtschafts- und Betriebsstruktur, die sich 1992 verstärkt fortsetzte, Auswirkungen auf die Zahl der erfaßten Erhebungseinheiten und damit auf die Ergebnisse.

Das zur Verfügung stehende statistische Instrumentarium kann diese Einflüsse nicht in vollem Umfang erfassen, so daß die Entwicklung mit Unschärfen wiedergespiegelt wird:

○ Ergebnisse für Betriebe mit 20 Beschäftigten und mehr

Ab Berichtsmonat Oktober jeden Jahres liegt den monatlichen Erhebungen der aus der Totalerhebung des betreffenden Jahres ermittelte neue Berichtskreis der Betriebe mit in der Regel 20 Beschäftigten und mehr zugrunde. In den neuen Ländern und Berlin-Ost ist es einerseits zu Betriebsauflösungen gekommen, die den Berichtskreis reduziert haben. Das betraf in erheblichem Maße Betriebe mit 200 Beschäftigten und mehr. Andererseits sind Betriebe, die im Verlaufe des Jahres die Grenze "20 Beschäftigte" überschreiten, erst mit der Bildung des neuen Monatsberichtsgebietes im Oktober in die Meldepflicht aufgenommen worden. In bestimmtem Umfang sind das auch Ausgründungen aus ehemaligen Großunternehmen.

Es ergeben sich im Oktober gegenüber September bzw. gegenüber früheren Zeiträumen bei den einzelnen Erhebungsmerkmalen Veränderungsdaten, die die Berichtskreisänderung einschließen, also nicht nur der konjunkturellen Entwicklung geschuldet sind. In den neuen Ländern und Berlin-Ost hat sich z.B. im Bauhauptgewerbe der neue Monatsberichtsgebiet - gebildet auf der Grundlage der Totalerhebung 1992 - gegenüber dem alten Monatsberichtsgebiet, der auf der Grundlage der Totalerhebung 1991 gebildet worden war, wie folgt verändert:

	Berichtskreisveränderung zum Vergl. 1992/91		zum Vergl. 1991/90	
Anzahl der Betriebe	+ 31,2 %		+ 25,2 %	
Beschäftigte	+ 9,2 %		+ 4,9 %	
(Dagegen im früheren Bundesgebiet:				
Anzahl der Betriebe	+ 4,3 %		+ 4,1 %	
Beschäftigte	+ 2,3 %		+ 2,1 %	

Berichtsergebnisse jeweils von Oktober bis September des Folgejahres sind unter Berücksichtigung der Auflösungen und Neugründungen von Betrieben konsistent.

○ Ergebnisse für alle Betriebe im Bauhauptgewerbe

Die monatlichen Ergebnisse der Betriebe mit 20 Beschäftigten und mehr werden mit Hilfe des auf Seite 6 dieses Heftes dargestellten Aufschätzverfahrens auf alle Betriebe aufgeschätzt.

Der Anwendung des Aufschätzverfahrens - unter den Bedingungen der wirtschaftlichen Lage und Entwicklung im früheren Bundesgebiet ein bewähr-

tes Mittel, um von der Entwicklung des Monatsberichtsgebietes auf die Entwicklung des gesamten Bauhauptgewerbes zu schließen -, sind in den neuen Ländern Grenzen gesetzt.

Das Aufschätzverfahren geht im Prinzip von der aus der Totalerhebung ermittelten Proportion zwischen Betrieben mit 1 bis 19 Beschäftigten einerseits und Betrieben mit 20 Beschäftigten und mehr andererseits aus und unterstellt die weitgehend proportionale Entwicklung im Verlaufe des Jahres, wobei zur Angleichung an die aktuelle Entwicklung die Ergebnisse ab März des laufenden Jahres am Jahresende anhand der dann vorliegenden neuen Totalerhebung berichtet werden.

Die erheblichen Verschiebungen zwischen den Betriebsgrößenklassen des Bauhauptgewerbes in den neuen Ländern - die Ergebnisse der Totalerhebung 1992 weisen eine überproportionale Entwicklung der Beschäftigten in der Betriebsgrößenklasse "1 bis 19 Beschäftigte" aus - haben dazu geführt, daß die für alle Betriebe anhand der Schätzfaktoren aus der Totalerhebung 1991 hochgeschätzten Angaben zu niedrig ausgewiesen werden. Die ab März 1992 vorgenommene Korrektur der Monatsergebnisse (s. dazu Erläuterung zum Aufschätzverfahren, S.6) ermöglicht eine reale Darstellung der Entwicklung innerhalb der Zeiträume März 1992 bis September 1993.

Die Größenordnung der Auswirkungen in den neuen Ländern und Berlin-Ost veranschaulichen die folgenden Berechnungen für das Bauhauptgewerbe:

Auf alle Betriebe aufgeschätztes Ergebnis März 1992 zu Februar 1992 auf Basis

März: Totalerh. 91 März: Totalerh. 92
Febr.: Totalerh. 91 Febr.: Totalerh. 91

Beschäftigte	+ 0,7	+ 15,9
Baugew. Umsatz	+ 32,5	+ 57,3

(Zum Vergleich:

Früheres Bundesgebiet		
Beschäftigte	+ 2,4	+ 4,3
Baugew. Umsatz	+ 28,3	+ 28,9

In diesem Zusammenhang wird auf die Totalerhebungen verwiesen, deren Ergebnisse für 1991 Ende April 1992 bzw. für 1992 Ende April 1993 in der Fachserie 4, Reihe 5.1 veröffentlicht worden sind.

Nachgewiesene Merkmale:

Beschäftigte:

Tätige Inhaber, Mitinhaber, unbezahlt mithelfende Familienangehörige und alle Personen, die in einem arbeitsrechtlichen Verhältnis zum Baubetrieb stehen (Angestellte, Arbeiter und Auszubildende). Die Arbeiter sind in folgende Gruppen gegliedert: Facharbeiter (einschl. angestelltenversicherungspflichtiger Poliere, Schachtmeister und Meister); Fachwerker, Werker, Baumaschinisten und Arbeiter mit angelernten Spezialtätigkeiten, ferner gewerblich Auszubildende, Umschüler, Anlernlinge und Praktikanten. Nachgewiesen wird der Beschäftigungsstand am Monatsende; bei größeren Zeiträumen der jeweilige Durchschnitt für die betreffenden Monate.

Bruttolöhne und Bruttogehälter:

Bei den Bruttolöhnen und Bruttogehältern ist die Summe der lohnsteuerpflichtigen Bruttobezüge (Bar- und Sachbezüge) anzugeben.

Diese Beträge verstehen sich ohne Arbeitgeberanteile zur Kranken-, Renten- und Arbeitslosenversicherung, ohne Beiträge zu den Sozialkassen des Baugewerbes, ohne Winterbau-Umlage, ohne Aufwendungen für die betriebliche Alters-, Invaliditäts- und Hinterbliebenenversorgung, ohne gezahltes Vorruhestandsgeld.

Die Entgelte für Poliere, Schachtmeister und Meister sind zur Bruttolohnsumme und nicht zur Bruttogehaltssumme zu rechnen.

Den Gehältern sind auch die Bezüge von Gesellschaftern, Vorstandsmitgliedern und anderen leitenden Kräften zuzurechnen, soweit sie steuerlich als Einkünfte aus nichtselbständiger Arbeit anzusehen sind.

Geleistete Arbeitsstunden:

Alle von Inhabern, Angestellten, Arbeitern und Auszubildenden auf Baustellen, Bauhöfen und in Werkstätten tatsächlich geleisteten (nicht die bezahlten) Arbeitsstunden. Nicht einbezogen sind die für Bürotätigkeit geleisteten Arbeitsstunden.

Umsatz (ohne Umsatzsteuer):

Als Umsatz gelten die dem Finanzamt für die Umsatzsteuer zu meldenden steuerbaren Beträge im Bundesgebiet einschl. Umsatz aus Nachunternehmertätigkeit und Vergabe von Teilleistungen an Nachunternehmer. Ab Berichtsmonat Oktober 1990 erstrecken sich die

Meldungen der Baubetriebe auf das Bundesgebiet nach dem Gebietsstand ab dem 3. Oktober 1990. Zum Umsatz zählen seit dem 1. Januar 1980 auch Anzahlungen für Teilleistungen oder Vorauszahlungen vor Ausführung der entsprechenden Lieferungen oder Leistungen ab 10 000 DM¹⁾. Der Gesamtumsatz enthält außer dem baugewerblichen Umsatz (Umsatz aus Bauleistungen) die Handels- und sonstigen Umsätze. Hierzu zählen z. B. in der eigenen Bauleistung nicht abgerechnete Umsätze aus sonstigen eigenen Erzeugnissen (Baustoffe, Betonwaren u. dgl.), Umsätze aus Lohnarbeiten für Dritte und sonstigen Dienstleistungen sowie die Erlöse aus Vermietung und Verpachtung (einschl. Leasing) u.ä.

Auftragseingang im Bauhauptgewerbe:

Wert (ohne Umsatzsteuer) aller im Berichtsmonat vom Betrieb fest akzeptierten Aufträge für Bauleistungen. Um Doppelzahlungen zu vermeiden, wird der Auftragseingang nur von dem Betrieb gemeldet, der den Bauauftrag ausführen wird, d.h. an Nachunternehmer zu vergebende Teile von Bauaufträgen werden nicht in die eigene Meldung einbezogen.

Auftragsbestand im Bauhauptgewerbe:

Wert (ohne Umsatzsteuer) aller akzeptierten, noch nicht ausgeführten Aufträge für Bauleistungen am Ende des Berichtszeitraumes. Bei der Ermittlung des Auftragsbestandes wird vom Auftragswert bereits im Bau befindlicher Projekte der Teil abgesetzt, der produktionstechnisch schon fertiggestellt ist (ohne Berücksichtigung der Abnahme oder Abrechnung).

Auftragseingang und Auftragsbestand nach Lage der Baustelle:

Bei den Länderergebnissen nach Lage der Baustelle (Tabellen 1.12.1 und 1.12.2, 1.15.1 und 1.15.2) beinhaltet das frühere Bundesgebiet das gesamte Land Berlin; in der Summe der neuen Länder ist deshalb Berlin-Ost nicht enthalten.

¹⁾ Vergl. Umsatzsteuergesetz (USTG 1980)

Bautätigkeit:

Die Bautätigkeitsstatistik, angeordnet durch das "Zweite Gesetz über die Durchführung von Statistiken der Bautätigkeit und die Fortschreibung des Gebäudebestandes" (2. BauStatG) vom 27. Juli 1978, erstreckt sich auf genehmigungs- und zustimmungsbedürftige Baumaßnahmen im Hochbau, bei denen Wohnraum oder sonstiger Nutzraum geschaffen oder verändert wird sowie auf Gebäude und Gebäudeteile, deren Nutzung geändert wird. Außerdem wird zum Jahresende der Baufortschritt der genehmigten, aber noch nicht fertiggestellten Bauvorhaben (Bauüberhang) festgestellt.

Gebäude:

Als Gebäude gelten gemäß der Systematik der Bauwerke selbständig benutzbare, überdachte Bauwerke, die auf Dauer errichtet sind und von Menschen betreten werden können. Sie dienen dem Schutz von Menschen, Tieren oder Sachen. Hierbei kommt es auf die Umschließung durch Wände nicht an. Gebäude in diesem Sinne sind auch selbständig benutzbare, unterirdische Bauwerke. Unterkünfte, wie z.B. Baracken, Gartenlauben, Behelfsheime u.dgl., die nur für begrenzte Dauer errichtet oder von geringem Wohnwert sind, werden - ebenso wie behelfsmäßige Nichtwohnbauten und freistehende selbständige Konstruktionen - nicht erfaßt.

Wohngebäude:

sind Gebäude, die mindestens zur Hälfte (gemessen an der Gesamtnutzfläche) Wohnzwecken dienen. Hierzu rechnen auch Ferien-, Sommer- und Wochenendhäuser.

Wohngebäude mit Eigentumswohnungen:

sind Wohngebäude, die ausschließlich, soweit nicht Teileigentum für Nichtwohnzwecke besteht, Wohneinheiten enthalten, an denen durch Eintragung im Wohnungsgrundbuch Sondereigentum nach den Vorschriften des Wohnungseigentumsgesetzes vom 30.7.1973 (BGBl. I S. 910) begründet worden ist oder werden soll.

Wohnheime:

sind Wohngebäude, in denen bestimmte Personengruppen gemeinschaftlich wohnen. Sie dienen primär dem Wohnen, können sowohl "Wohnungen" als auch "Sonstige Wohneinheiten" enthalten und besitzen Gemeinschaftseinrichtungen (z.B. Gemeinschaftsverpflegung, Gemeinschaftsräume).

Nichtwohngebäude:

sind Gebäude, die überwiegend für Nichtwohnzwecke (gemessen an der Gesamtnutzfläche) bestimmt sind. Im Nichtwohnbau werden Bagatellbauten - mit Ausnahme von Gebäuden mit Wohnraum - bis zu einem Volumen von 350 m³ Rauminhalt oder 25 000 DM (veranschlagte Kosten des Bauwerkes) nicht erfaßt.

Infrastrukturgebäude:

Als Infrastrukturgebäude werden im Rahmen des Nichtwohnbaus im wesentlichen nur Gebäude von

unmittelbarem öffentlichen Interesse erfaßt. Hierzu rechnen insbesondere Gebäude im Bildungs- und Kultursektor, im Gesundheits-, Sozial- und Verkehrswesen sowie im Bereich der Ver- und Entsorgung und der Freizeitgestaltung.

Fertigteilbau:

Ein Bauwerk gilt als Fertigteilbau, wenn geschoßhohe oder raumbreite tragende Fertigteile für Außen- oder Innenwände verwendet werden. Hierzu zählen auch Gebäude, bei denen nur der überwiegende Teil der tragenden Konstruktion aus Fertigteilen besteht.

Rauminhalt:

Gemäß DIN 277 ergibt sich der Rauminhalt von Bauwerken durch deren Begrenzungsflächen. Berechnungsgrundlage sind die Grundrißflächen sowie die über den Grundrißebenen anzusetzenden Höhen (z.B. Gebäudehöhe, Geschoßhöhe, Raumhöhe).

Nutzfläche:

Als Nutzfläche (ohne Wohnfläche; DIN 277) gilt derjenige Teil der Nettogrundrißfläche (ohne Wohnfläche), welcher der Zweckbestimmung und Nutzung des Bauwerks dient. Zur Nutzfläche gehören die Hauptnutzfläche und die Nebennutzfläche, nicht jedoch die Konstruktions-, Funktions- und Verkehrsfläche.

Wohnfläche:

Die Wohnfläche von Wohnungen (zu berechnen nach dem ehemaligen Teil 2 der DIN 283 in Verbindung mit § 42 ff. der II. Berechnungsverordnung) ist die Summe der anrechenbaren Grundflächen der Räume, die ausschließlich zu einer Wohnung gehören.

Wohnung:

Eine Wohnung besteht aus einem oder mehreren Räumen, welche die Führung eines Haushalts ermöglichen, darunter stets eine Küche oder ein Raum mit Kochgelegenheit. Eine Wohnung hat grundsätzlich einen eigenen abschließbaren Zugang unmittelbar vom Freien, von einem Treppenhaus oder einem Vorraum, ferner Wasserversorgung, Ausguß und Toilette, die auch außerhalb des Wohnungsabschlusses liegen können.

Sonstige Wohneinheiten:

Alle Wohneinheiten, die nach DIN 283 nicht als Wohnungen anzusehen sind, gelten als sonstige Wohneinheiten.

Kosten des Bauwerkes:

Als Kosten des Bauwerkes werden die zum Zeitpunkt der Baugenehmigung veranschlagten Kosten der Baukonstruktion (einschl. Erdarbeiten), die Kosten der Installation, deren betriebstechnische Anlagen und die Kosten für betriebliche Einbauten sowie für besondere Bauausführungen erfaßt. Sie schließen die Mehrwertsteuer ein.

Bewilligungsstatistik:

Sie ist angeordnet durch §32 II. WoBauG und liefert Daten über Bauvorhaben, die mit Mitteln aus öffentlichen Haushalten gefördert werden. Hierzu werden die Meldungen der Bewilligungsstellen herangezogen.

Ergänzende Angaben für die Bauwirtschaft 1) **(Erläuterungen zu den einzelnen Tabellen)**

1 Indizes für das Produzierende Gewerbe

1.1 Index des Auftragseingangs im Bauhauptgewerbe

Die Auftragseingänge werden im Rahmen der monatlichen Bauberichterstattung bei Betrieben mit im allgemeinen 20 Beschäftigten und mehr erfaßt. Die Berechnung der Volumenindizes erfolgt durch Preisbereinigung der Wertindizes anhand der jeweiligen Preisindexziffern für Bauleistungen.

1.2 Index des Auftragsbestandes im Bauhauptgewerbe

Der Berechnung liegen die Auftragsbestände der in der monatlichen Bauberichterstattung erfaßten Betriebe am Ende jeden Kalendervierteljahres zugrunde.

1.3 Index des Auftragseingangs im Verarbeitenden Gewerbe

Die Auftragseingänge werden monatlich in ausgewählten Zweigen des Verarbeitenden Gewerbes bei Betrieben mit im allgemeinen 20 Beschäftigten und mehr (einschl. Handwerk) erhoben.

1.4 Index des Auftragseingangs im Verarbeitenden Gewerbe

Die Berechnung beruht auf einer Preisbereinigung der in Tabelle 1.3 dargestellten Wertindexziffern mit den entsprechenden Meßzahlen der Erzeugerpreise gewerblicher Produkte.

1.5 Index des Umsatzes im Verarbeitenden Gewerbe

Umsatz (ohne Mehrwertsteuer) der in der monatlichen Berichterstattung erfaßten Betriebe ausgewählter Wirtschaftszweige des Verarbeitenden Gewerbes mit im allgemeinen 20 Beschäftigten und mehr.

1.6 Index des Umsatzes im Verarbeitenden Gewerbe

Für die Berechnung preisbereinigter Umsatzmeßziffern werden Meßzahlen der Erzeugerpreise gewerblicher Produkte verwendet.

1.7 Index der Nettoproduktion für das Produzierende Gewerbe

Berechnet zur Basis 1985 auf repräsentativer Grundlage unter Ausschaltung der Preisveränderungen. Bei den Wirtschaftszweigen erfolgt die Fortschreibung im allgemeinen mit einer Auswahl von Erzeugnissen, deren Entwicklung der jeweiligen Gesamtentwicklung entspricht.

1) Ausführliche fachliche und methodische Hinweise zu den nachfolgenden Statistiken enthalten die jeweiligen Fachveröffentlichungen (siehe Anhang).

1.8 Baustoff-Produktionsindex für das Baugewerbe

Die Input-Output-Tabellen des Statistischen Bundesamtes liefern Angaben über die Produktion von Baustoffen sowie deren Verwendungsrichtung für das Bauhauptgewerbe einerseits und das Ausbaugewerbe andererseits. Auf der Grundlage entsprechend ausgewählter Fortschreibungsdaten der Nettoproduktionsindizes kann damit monatlich berechnet werden, in welchem Umfang Baustoffe für die beiden vorgenannten Bereiche produziert worden sind.

1.9 Index des Auftragseingangs im Bauhauptgewerbe

Für Deutschland sowie die neuen Länder und Berlin-Ost werden die Indizes des Auftragseingangs auf Basis 2. Halbjahr 1990 ermittelt. Die in Tabelle 1.1 dargestellten Indizes des Auftragseingangs für das frühere Bundesgebiet beruhen auf der Basis 1985 = 100. (s. Erläuterungen zu Tabelle 1.1)

1.10 Index der Nettoproduktion für das Produzierende Gewerbe

Für Deutschland sowie die neuen Länder und Berlin-Ost wird der Index auf Basis 2. Halbjahr 1990 auf repräsentativer Grundlage unter Ausschaltung der Preisveränderungen berechnet. Für das frühere Bundesgebiet erfolgt die Berechnung auf Basis 1985 = 100. (s. Erläuterungen zu Tabelle 1.7)

2 Produktion ausgewählter Erzeugnisse im Produzierenden Gewerbe

2.1 Monats- und Vierteljahresergebnisse

Ergebnisse der monatlichen und vierteljährlichen Produktionsstatistik für zum Absatz bestimmte Waren bzw. Warenarten in der Gliederung des Warenverzeichnisses für die Industriestatistik (ab 1982: Systematisches Güterverzeichnis für Produktionsstatistiken).

3 Bergbau und Verarbeitendes Gewerbe

3.1 Beschäftigung und Umsatz

Ergebnisse des Monatsberichts für Betriebe im Bergbau und im Verarbeitenden Gewerbe. Der Berichtskreis umfaßt Betriebe von Unternehmen mit im allgemeinen 20 Beschäftigten und mehr einschließlich Handwerk.

4 Handwerk

4.1 Beschäftigte und Umsatz des Ausbaugewerbes nach ausgewählten Wirtschaftszweigen

Ergebnisse der vierteljährlichen repräsentativen Handwerksberichterstattung auf Basis 1976. Die Auswahl der einbezogenen Unternehmen erfolgte anhand der Unterlagen der Handwerkszählung 1977.

5 Witterung im Berichtsmonat

Darstellung des Witterungscharakters in den einzelnen Dekaden des jeweiligen Berichtsmonats aufgrund der Witterungsberichte des Deutschen Wetterdienstes.

6 Erwerbstätigkeit

Die Angaben in den folgenden Tabellen werden von der Arbeitsverwaltung bearbeitet und von der Bundesanstalt für Arbeit bereitgestellt:

- 6.1 Arbeitslose, offene Stellen im früheren Bundesgebiet
- 6.2 Kurzarbeitergeld im früheren Bundesgebiet
- 6.3 Kurzarbeit im Bauhauptgewerbe nach Landesarbeitsamtsbezirken im früheren Bundesgebiet
- 6.4 Kurzarbeit im Ausbau- und Bauhilfsgewerbe nach Landesarbeitsamtsbezirken im früheren Bundesgebiet
- 6.5 Angezeigter witterungsbedingter Arbeitsausfall im Bauergewerbe. Die Tabelle erscheint nur für die Monatsmonate November bis März.
- 6.6 Arbeitslose, offene Stellen in den neuen Ländern und Berlin-Ost
- 6.7 Kurzarbeitergeld in den neuen Ländern und Berlin-Ost
- 6.8 Kurzarbeit nach Landesarbeitsamtsbezirken in den neuen Ländern und Berlin-Ost

7 Preise

7.1 Ausgewählte Preisindizes für Bauwerke

Die vierteljährlich ermittelten Baupreise sind Preise für einzelne Bauleistungen und stammen aus Abschlüssen zwischen Bauherren und Bauunternehmern.

7.2 Kaufwerte für Bauland

Die Unterlagen zur Ermittlung der Kaufwerte für Bauland bilden die Veräußerungsanzeigen einschließlich der beglaubigten Abschriften der Grundstückskaufverträge, die von den Notaren an die Finanzämter übermittelt werden.

7.3 Index der Erzeugerpreise ausgewählter gewerblicher Produkte

Die Meßzahlen beruhen auf Verkaufspreisen, die monatlich bei den Erzeugerfirmen erhoben werden. Änderungen dieser Preise, die auf Qualitätsunterschieden oder auf geänderten Lieferungs- und Zahlungsbedingungen beruhen, werden bei der Berechnung der Meßzahlen ausgeschaltet.

7.4 Preisindex für die Lebenshaltung

Die Mieten der im Preisindex für die Lebenshaltung aller privaten Haushalte erfaßten Wohnungsarten verstehen sich einschließlich Nebenkosten wie Kanalisation, Straßenreinigung, Müllabfuhr, Kaminreinigung, Treppenhausbeleuchtung und Wasserverbrauch.

8 Löhne

8.1 Durchschnittliche Arbeitszeiten und Verdienste der Arbeiter in ausgewählten Gewerbegruppen

Die nachgewiesenen Wochenarbeitszeiten, Bruttostunden- und Bruttowochenverdienste für Arbeiter sind Durchschnittsangaben je Arbeiter. Die Erhebung wird auf repräsentativer Grundlage durchgeführt, wobei im allgemeinen etwa 13 % der Betriebe mit 10 Beschäftigten und mehr (im Hoch- und Tiefbau mit 5

Beschäftigten und mehr) erfaßt werden. Bei der Erhebung werden keine individuellen Angaben für einzelne Arbeiter, sondern die aus der betrieblichen Abrechnung anfallenden Lohnsummen für jeweils ganze Arbeitsgruppen erfragt (Summenmethode).

8.2 Index der tariflichen Stundenlöhne (Zeitlohn) für männliche Arbeiter in der höchsten tarifmäßigen Altersstufe
Die Indexberechnungen bauen auf sämtlichen Lohn- bzw. Gehaltsgruppen eines Tarifvertrages auf. Tarifierhöhungen, die nicht linear, sondern in unterschiedlicher Höhe für die einzelnen Gruppen erfolgen, kommen also ihrer tatsächlichen Bedeutung entsprechend in den Ergebnissen zum Ausdruck.

Die Indizes werden nach der Formel von Laspeyres berechnet, d.h. sie messen die reine Tarifentwicklung unter Ausschaltung von Änderungen in der Beschäftigungsstruktur. Die Wertgewichte für die Wägung werden durch Multiplikation der Beschäftigtenzahlen im Basisjahr mit dem Tarifsatz im Basisjahr gewonnen.

9 Geld und Kredit

9.1 Bauspargeschäft

Angaben über die Geschäftsentwicklung der im Bundesgebiet bestehenden privaten und öffentlichen Bausparkassen.

9.2 Bestand an Hypothekarkrediten auf Wohngrundstücke

Unter dem Bestand an hypothekarisch gesicherten Darlehen auf Wohngrundstücke werden nur die Kredite, die auf dem organisierten Hypothekarkreditmarkt gewährt werden, nachgewiesen. Darlehensgeber im Hypothekarkreditgeschäft sind die Réalkreditinstitute, Universalbanken und Versicherungen.

9.3 Hypothekarkreditzinsen sowie Renditen festverzinslicher inländischer Wertpapiere

Monatliche Darstellung der Durchschnittszinssätze und der Streubreite der Effektivverzinsung von Hypothekarkrediten auf Wohngrundstücke sowie der Emissions- und der Umlaufrenditen von tarifbesteuerten festverzinslichen Wertpapieren anhand der Veröffentlichungen der Deutschen Bundesbank.

9.4 Konkurse und Vergleichsverfahren

Die Angaben beruhen auf den Meldungen der Amtsgerichte (Konkursgerichte) über die eröffneten und mangels Masse abgelehnten Konkursverfahren sowie über die eröffneten Vergleichsverfahren. Die außergerichtlichen Vergleichsverfahren werden statistisch nicht erfaßt.

10 Finanzen und Steuern

10.1 Ausgaben für Baumaßnahmen

Ergebnisse der Vierteljahresstatistik über die Finanzwirtschaft von Bund, Ländern, Gemeinden und -verbänden. Dargestellt werden die Ausgaben für Baumaßnahmen nach ausgewählten Aufgabenbereichen.

Allgemeiner Überblick

- Früheres Bundesgebiet -

Ergebnisse der Bauberichterstattung ¹⁾

1 Bauhauptgewerbe (alle Betriebe)

Im August 1993 hat sich die Zahl der Beschäftigten aller Betriebe des Bauhauptgewerbes gegenüber Juli 1993 um rund 8 900 oder um 0,8 % auf 1 080 299 erhöht. Sie war um rund 18 900 oder 1,7 % geringer als Ende August 1992. Die Zahl der geleisteten Arbeitsstunden ist im August 1993 (22 Arbeitstage) gegenüber dem Vormonat (22 Arbeitstage) um 1,1 % auf 116,5 Mill. Stunden gesunken.

Gegenüber dem entsprechenden Vorjahresmonat (21 Arbeitstage) bedeutet dies eine Zunahme um 4,4 %. Der baugewerbliche Umsatz (ohne Umsatzsteuer) - der auch Anzahlungen für Teilleistungen oder Vorauszahlungen einschließt - in Höhe von 15 035 Mill. DM lag im August 1993 um 0,2 % unter dem vergleichbaren Ergebnis des Vorjahres.

2 Baugewerbe (nur Monatsberichts-kreis)

Die Zahl der Beschäftigten hat sich bei den monatlich erfaßten Betrieben des Baugewerbes im August 1993 gegenüber dem Vormonat um rund 11 700 bzw. 1,2 % auf 995 293 Personen erhöht. Davon waren 740 967 Personen in Betrieben des Bauhauptgewerbes und 254 326 Personen in Betrieben des Ausbaugewerbes beschäftigt. Gegenüber August 1992 ergab sich für das Baugewerbe ein Beschäftigtenzuwachs von 1,6 %. Die Zahl der geleisteten Arbeitsstunden ist im Berichtsmonat

gegenüber dem Vormonat um 0,8 % auf 106,3 Mill. Stunden gesunken. Gegenüber August 1992 entspricht dies einer Zunahme um 5,4 %. Im Bauhauptgewerbe betrug die Veränderung + 5,0 %, im Ausbaugewerbe + 6,5 %. Der von den erfaßten Betrieben für August 1993 gemeldete baugewerbliche Umsatz (ohne Umsatzsteuer) von 14 108 Mill. DM lag um 0,5 % über dem des August 1992. Für das Bauhauptgewerbe ergab sich eine Veränderung um - 1,0 %, im Ausbaugewerbe betrug sie + 6,4 %.

Ausgewählte Zahlen im Baugewerbe

Wirtschaftszweig ----- Bauart	Beschäftigte		Geleistete Arbeitsstunden		Baugewerblicher Umsatz ²⁾	
	Januar- August 1993	Veränderung gegenüber dem Vorjahres- zeitraum	Januar- August 1993	Veränderung gegenüber dem Vorjahres- zeitraum	Januar- August 1993	Veränderung gegenüber dem Vorjahres- zeitraum
	Anzahl	%	1 000 Std.	%	Mill. DM	%
1 Ergebnisse für das Bauhauptgewerbe (alle Betriebe) ¹⁾						
Bauhauptgewerbe insgesamt	1 056 136	-1,2	872 339	-2,7	104 359,7	-0,3
davon:						
Wohnungsbau	-	-	350 494	3,7	36 744,8	6,9
Landwirtschaft- licher Bau	-	-	5 342	-7,6	594,4	-1,1
Gewerblicher und industrieller Bau	-	-	255 987	-7,5	35 814,6	-4,2
Öffentlicher und Verkehrsbau	-	-	260 516	-5,6	31 205,8	-3,6
dar. Straßenbau	-	-	81 705	-6,4	9 428,3	-8,1
Hochbau	-	-	599 574	-1,2	72 004,0	1,6
Tiefbau	-	-	272 765	-5,8	32 355,7	-4,3
2 Ergebnisse für das Baugewerbe (nur Monatsberichts-kreis) ¹⁾						
Baugewerbe insgesamt	969 623	1,5	803 647	-1,1	98 218,6	0,2
davon:						
Bauhauptgewerbe	723 082	0,8	588 143	-2,0	77 222,2	0,0
Ausbaugewerbe	246 541	3,8	215 504	1,5	20 996,4	0,9

¹⁾ Siehe Erläuterungen zu den Monatsberichten im Bauhaupt- und Ausbaugewerbe

²⁾ Ohne Umsatz- (Mehrwert-)steuer.

Allgemeiner Überblick

- Neue Länder und Berlin-Ost -

Ergebnisse der Bauberichterstattung ¹⁾

1 Bauhauptgewerbe (alle Betriebe)

Im August 1993 hat sich die Zahl der Beschäftigten aller Betriebe des Bauhauptgewerbes gegenüber Juli 1993 um rund 5 400 auf 340 956 erhöht. Die Zahl der geleisteten Arbeitsstunden ist im August 1993 (22 Arbeitstage) gegenüber dem Vormonat (22 Arbeitstage)

um 0,7 % auf 40,5 Mill. gesunken. Der baugewerbliche Umsatz (ohne Umsatzsteuer) - der auch Anzahlungen für Teilleistungen oder Vorauszahlungen einschließt - in Höhe von 3 927 Mill. DM hat sich im August 1993 gegenüber dem Vormonat um 0,9 % verringert.

2 Baugewerbe (nur Monatsberichtskreis)

Die Zahl der Beschäftigten hat sich bei den monatlich erfaßten Betrieben des Baugewerbes im August 1993 gegenüber dem Vormonat um rund 6 900 bzw. 1,8 % auf 382 337 Personen erhöht. Davon waren 295 491 Personen in Betrieben des Bauhauptgewerbes und 86 846 Personen in Betrieben des Ausbaugewerbes beschäftigt. Gegenüber August 1992 ergab sich für das Baugewerbe ein Beschäftigtenzuwachs von 13,7 %. Die Zahl der geleisteten Arbeitsstunden ist im Berichtsmonat

gegenüber dem Vormonat um 0,6 % auf 43,8 Mill. Stunden gesunken. Gegenüber August 1992 entspricht dies einer Zunahme um 21,4 %. Im Bauhauptgewerbe betrug die Veränderung + 18,7 %, im Ausbaugewerbe + 32,1 %. Der von den erfaßten Betrieben für August 1993 gemeldete baugewerbliche Umsatz (ohne Umsatzsteuer) von 4 151 Mill. DM lag um 41,4 % über dem des August 1992. Für das Bauhauptgewerbe ergab sich eine Veränderung um + 41,3 %, im Ausbaugewerbe betrug sie + 41,8 %.

Ausgewählte Zahlen im Baugewerbe

Wirtschaftszweig Bauart	Beschäftigte			Geleistete Arbeitsstunden			Baugewerblicher Umsatz ²⁾		
	Januar-August 1993	August 1993	Veränderung gegen Vormonat	Januar-August 1993	August 1993	Veränderung gegen Vormonat	Januar-August 1993	August 1993	Veränderung gegen Vormonat
	Anzahl		%	1 000 Std.		%	Mill. DM		%
1 Ergebnisse für das Bauhauptgewerbe (alle Betriebe) ¹⁾									
Bauhauptgewerbe Insg.	334 399	340 956	1,6	293 511	40 456	-0,7	24 747,3	3 926,5	-0,9
davon:									
Wohnungsbau	67 945	10 202	0,6	4 921,4	846,4	0,3
Landwirtschaftlicher Bau	2 085	349	14,8	140,6	23,1	-6,5
Gewerblicher und industrieller Bau	125 965	16 430	-1,6	10 870,9	1 655,4	-0,6
Öffentlicher und Verkehrsbau	97 516	13 475	-1,0	8 814,5	1 401,6	-1,9
dar. Straßenbau	23 323	3 462	-3,0	2 612,9	426,1	-3,7
Hochbau	190 262	25 676	-1,2	15 263,1	2 393,4	-0,4
Tiefbau	103 249	14 780	0,0	9 484,2	1 533,1	-1,8
2 Ergebnisse für das Baugewerbe (nur Monatsberichtskreis) ¹⁾									
Baugewerbe insgesamt	372 915	382 337	1,8	323 604	43 757	-0,6	26 428,6	4 150,7	-0,5
davon:									
Bauhauptgewerbe ..	289 925	295 491	1,7	248 338	34 064	-0,7	21 427,5	3 384,6	-1,0
Ausbaugewerbe	82 990	86 846	2,4	75 266	9 693	-0,3	5 001,1	766,1	1,9

¹⁾ Siehe Erläuterungen zu den Monatsberichten im Bauhaupt- und Ausbaugewerbe

²⁾ Ohne Umsatz- (Mehrwert-)steuer.

Allgemeiner Überblick

- Früheres Bundesgebiet -

Ergebnisse der Bautätigkeitsstatistik

Im Zeitraum Januar bis August 1993 wurden 138 126 Baugenehmigungen für neu zu errichtende Wohn- und Nichtwohngebäude mit einem Rauminhalt von 257,8 Mill. Kubikmetern erteilt. Im Vergleich zu Januar bis August 1992 ist beim Rauminhalt ein Rückgang um 0,6 % zu verzeichnen.

Das Ergebnis für den Rauminhalt der genehmigten Wohngebäude stieg gegenüber Januar bis August 1992 um 12,0 %. Bei den Nichtwohngebäuden lag das Ergebnis um 14,6 % unter dem des Vorjahreszeitraumes.

Bei den nichtöffentlichen Bauherren, die - gemessen am Rauminhalt - einen Anteil von 88 % am gesamten Nichtwohnbau hatten, war ein Rückgang um 16,2 % festzustellen. Bei den öffentlichen Bauherren ist gegenüber den Vorjahresmonaten ein Rückgang um 0,7 % zu verzeichnen. Nach den im Januar bis August 1993 erteilten Baugeneh-

migungen sollen durch Neubau und durch Baumaßnahmen an bestehenden Gebäuden insgesamt 339 312 Wohnungen entstehen; damit liegt dieses Ergebnis um 13,7 % über den entsprechenden Vorjahresmonaten (298 534 Wohnungen).

Die Genehmigungen für die Errichtung neuer Einfamilienhäuser (75 473 Einheiten) stiegen im Zeitraum Januar bis August 1993 um 5,6 %.

Mit 40 384 Wohnungen in Zweifamilienhäusern stiegen die Genehmigungen gegenüber Januar bis August 1992 um 12,2 %. In Mehrfamilienhäusern wurden im Januar bis August 1993 172 346 Wohnungen genehmigt.

Dieses Ergebnis war um 19,9 % höher als im Januar bis August 1992. Auch bei den genehmigten 95 083 Eigentumswohnungen ist ein Anstieg von 23,0 % gegenüber dem Vorjahreszeitraum zu verzeichnen.

Genehmigungen ----- Fertigstellungen	Einheit	Januar - August		Veränderung gegenüber dem Vorjahreszeitraum %
		1992	1993 *)	
		absolut		
Genehmigte Wohnungen in Wohn- und Nichtwohngebäuden (Baumaßnahmen insgesamt)	Anzahl	298 534	339 312	13,7
darunter: Wohnungen in neuen Gebäuden	Anzahl	262 738	300 648	14,4
Genehmigte Wohn- und Nichtwohngebäude (Errichtung neuer Gebäude)	1 000 m ³ Mill. DM	259 454 84 066,1	257 794 90 356,9	-0,6 7,5
Genehmigte Wohngebäude	1 000 m ³ Mill. DM	138 382 52 511,7	152 748 61 603,0	12,0 17,3
Genehmigte Wohnungen in Wohngebäuden mit 1 oder 2 Wohnungen	Anzahl	107 434	115 857	7,8
mit 3 oder mehr Wohnungen	Anzahl	143 768	172 346	19,9
Genehmigte Nichtwohngebäude	1 000 m ³ Mill. DM	123 072 31 554,4	105 046 28 753,9	-14,6 -8,9
davon:				
öffentliche Bauherren *)	1 000 m ³ Mill. DM	12 649 6 517,9	12 563 6 062,4	-0,7 -7,0
nichtöffentliche Bauherren *)	1 000 m ³ Mill. DM	110 420 25 036,5	92 486 22 691,5	-16,2 -9,4
Fertiggestellte Wohn- und Nichtwohngebäude (Errichtung neuer Gebäude)	1 000 m ³	81 465	91 219	12,0
Fertiggestellte Wohnungen in Wohn- und Nichtwohngebäuden (Baumaßnahmen insgesamt)	Anzahl	97 093	108 663	11,9
darunter: Wohnungen in neuen Gebäuden	Anzahl	86 440	96 783	12,0

*) Die hierin enthaltenen Ergebnisse von Hamburg sind vorläufig.

*) Einschließlich Organisationen ohne Erwerbszweck.

*) Unternehmen und private Haushalte.

Allgemeiner Überblick

- Neue Länder und Berlin-Ost -
Ergebnisse der Bautätigkeitsstatistik

Die bei den Statistischen Landesämtern eingegangenen Meldungen
zur Bautätigkeitsstatistik sind bisher aufgrund eines teilweise noch
ungenügenden Meldeverhaltens seitens der Auskunftspflichtigen nicht vollzählig.

Nach den vorliegenden Meldungen wurden im Zeitraum Januar bis August 1993 22 878 Baugenehmigungen für neu zu errichtende Wohn- und Nichtwohngebäude mit einem Rauminhalt von 63,8 Mill. Kubikmetern und veranschlagten Baukosten von 18 743,1 Mill. DM erteilt. Beim Rauminhalt entfielen 18,2 Mill. Kubikmeter auf Wohngebäude und 45,5 Mill. Kubikmeter auf Nichtwohngebäude.

Wohngebäuden befinden. Genehmigt wurden 13 835 Einfamilienhäuser, 3 946 Wohnungen in Zweifamilienhäusern, 19 136 Wohnungen in Mehrfamilienhäusern und 311 Wohnungen in Wohnheimen.

Von den Wohnungen in Mehrfamilienhäusern sind 9 617 als Eigentumswohnungen und 9 519 als Mietwohnungen vorgesehen.

Nach den im Januar bis August 1993 erteilten Baugenehmigungen sollen durch Neubau und durch Baumaßnahmen an bestehenden Gebäuden insgesamt 42 381 Wohnungen entstehen, von denen sich 37 228 in neuen

Im Vergleich zu den achtziger Jahren, wo der Anteil des Eigenheimbaus am Wohnungsneubau nur 13 % betrug, sind deutliche Strukturveränderungen im Wohnungsneubau festzustellen.

Genehmigungen ----- Fertigstellungen	Einheit	Januar- August 1993 *)
		absolut
Genehmigte Wohnungen in Wohn- und Nichtwohngebäuden (Baumaßnahmen Insges.) darunter: Wohnungen in neuen Gebäuden	Anzahl Anzahl	42 381 39 652
Genehmigte Wohn- und Nichtwohngebäude (Errichtung neuer Gebäude)	1 000 m ³ Mill. DM	63 759 18 743,1
Genehmigte Wohngebäude	1 000 m ³ Mill. DM	18 226 7 306,4
Genehmigte Wohnungen in Wohngebäuden mit 1 oder 2 Wohnungen mit 3 oder mehr Wohnungen	Anzahl Anzahl	17 781 19 136
Genehmigte Nichtwohngebäude	1 000 m ³ Mill. DM	45 533 11 436,7
davon:		
öffentliche Bauherren *)	1 000 m ³ Mill. DM	3 131 1 752,9
nichtöffentliche Bauherren *)	1 000 m ³ Mill. DM	42 403 9 683,8

*) Bei den Statistischen Landesämtern eingegangene Meldungen.

*) Einschließlich Organisationen ohne Erwerbszweck.

*) Unternehmen und private Haushalte.

**BAUHAUPTGEBWERBE
FRUEHERES BUNDESGBIET**

1985 = 100

—— URSPRUNGSREIHE
- - - - - GLATTE KOMPONENTE *)

Log. Maßstab

BESCHAFTIGTE INSGESAMT

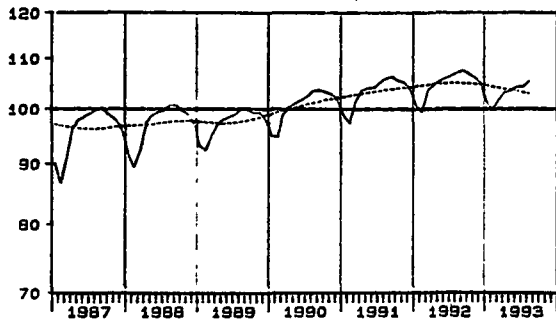

GELEISTETE ARBEITSSTUNDEN INSGESAMT

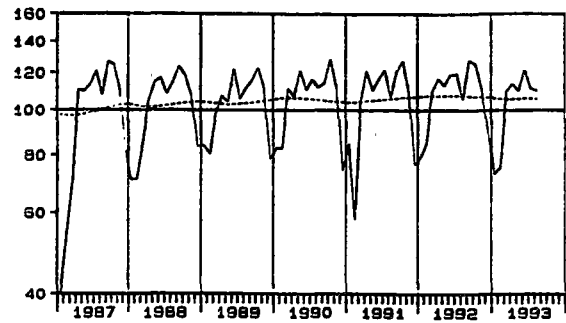

AUFTRAGSEINGANG INSGESAMT (VOLUMENINDEX)

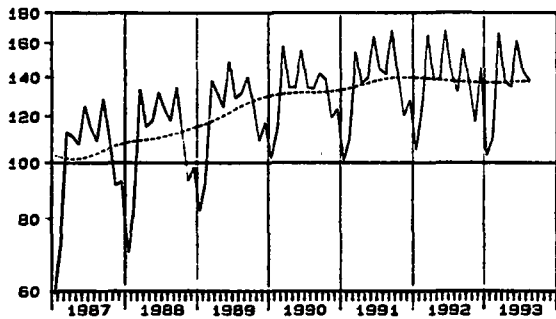

GELEISTETE ARBEITSSTUNDEN IM HOCHBAU

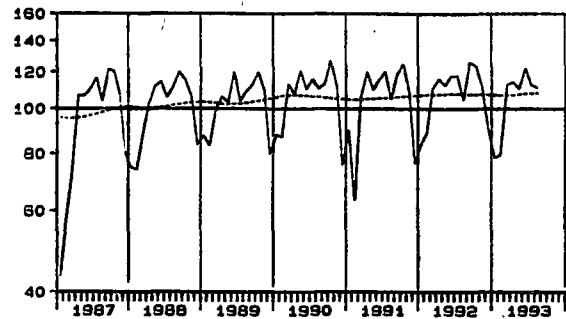

BAUGEWERBLICHER UMSATZ

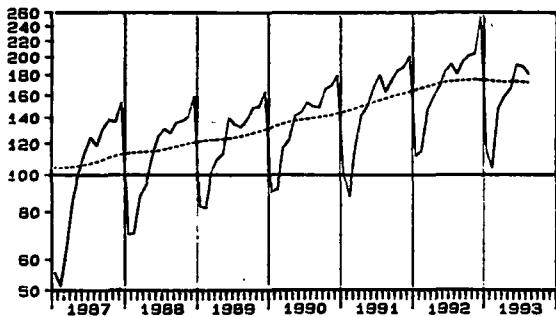

GELEISTETE ARBEITSSTUNDEN IM TIEFBAU

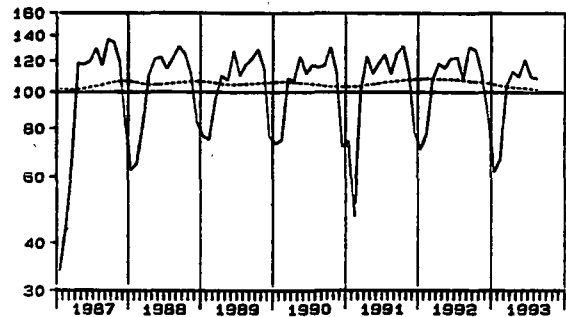

INDEX DER NETTOPRODUKTION

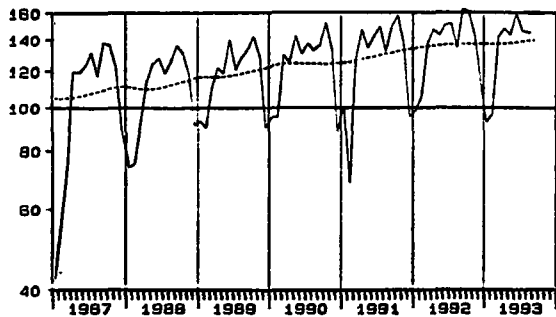

GELEISTETE ARBEITSSTUNDEN IM WOHNUNGSBAU

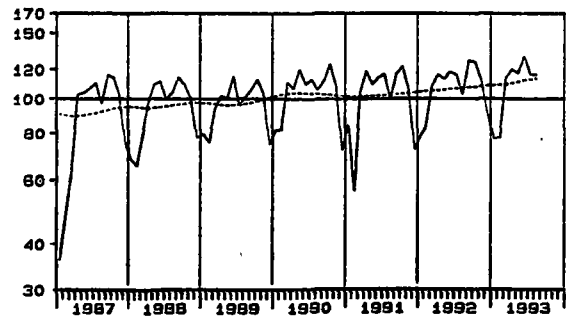

*) TREND-KONJUNKTUR-KOMPONENTE DES "BERLINER VERFAHRENS" (BV4+) ZUR ZEITREIHENANALYSE.

BAUGENEHMIGUNGEN FRÜHERES BUNDESGBIET

————— URSPRUNGSREIHE
 - - - - - GLATTE KOMPONENTE ^{*)}

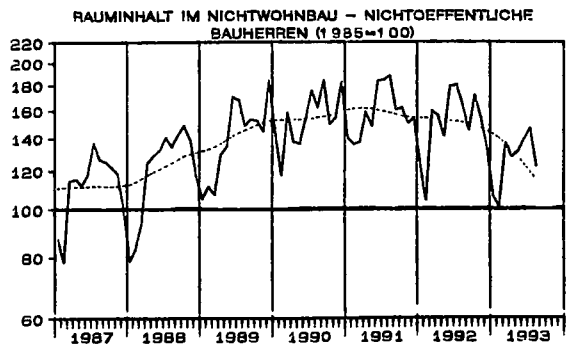
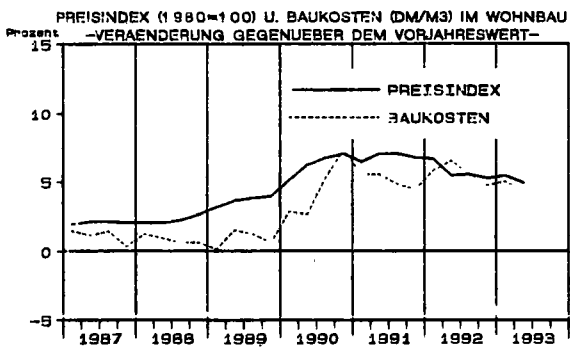
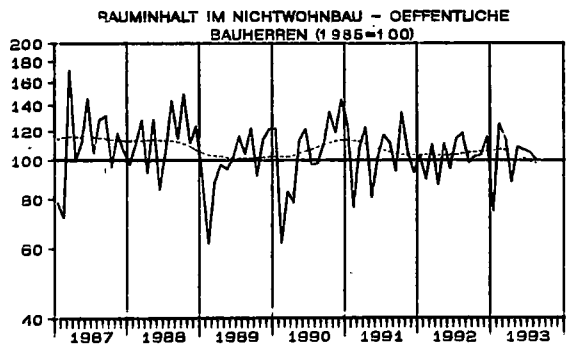
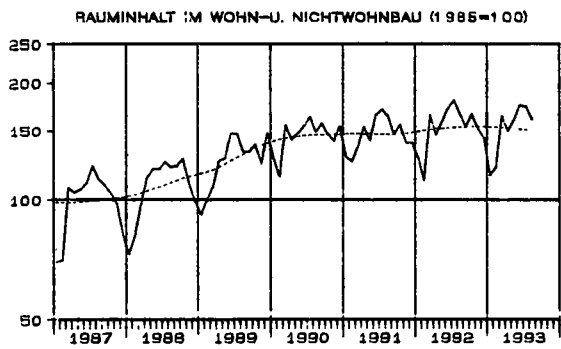
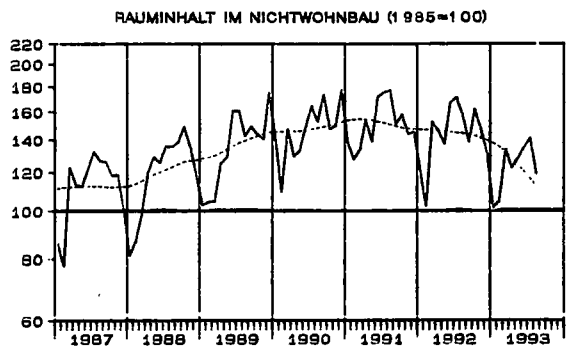
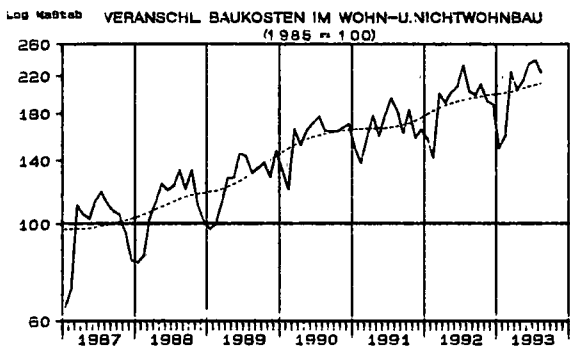
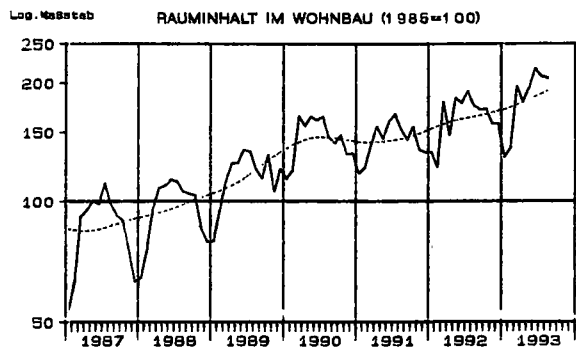
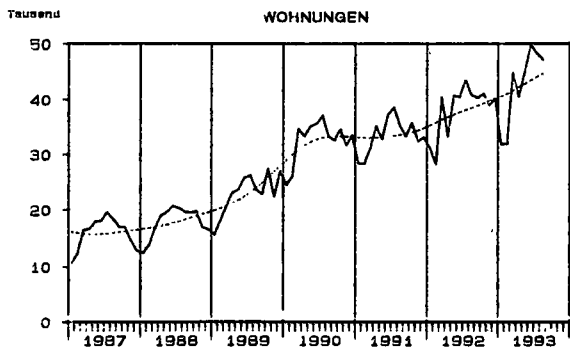

*) TREND-KONJUNKTUR-KOMPONENTE DES "BERLINER VERFAHRENS" (BV4+) ZUR ZEITREIHENANALYSE.

Tabellentell
Bauberichterstattung
1.1 Langfristige Übersichten *)
Früheres Bundesgebiet

1.1.1 Betriebe, Beschäftigte, Lohn- und Gehaltssumme insgesamt

Jahr	Be- triebe 1)	Beschäftigte 2)							Brutto- lohn- summe 4) 5)	Brutto- gehalt- summe 5)
		Ins- gesamt	tätige Inhaber	kaufm. und techn. Angest. einschl. Auszu- bildende	übrige Beschäftigte					
					zusammen	Fach- arbeiter 3)	Fachwerker und Werker	Gewerb- lich Auszu- bildende		
Anzahl	1 000							Mill. DM		
1976	58 354	1 222	63	142	1 017	726	253	38	24 665	4 385
1977	58 160	1 188	65	139	965	664	255	45	24 227	4 516
1978	59 589	1 190	64	144	982	687	261	55	25 448	4 970
1979	60 666	1 240	62	152	1 026	672	292	62	28 296	5 557
1980	60 294	1 263	60	159	1 044	678	297	70	31 269	6 173
1981	62 511	1 226	59	160	1 006	665	270	71	31 011	6 575
1982	63 411	1 152	61	157	935	636	228	70	30 742	6 658
1983	59 644	1 122	55	154	912	630	213	69	30 798	6 767
1984	60 255	1 106	53	153	899	625	205	70	31 334	6 879
1985	59 478	1 026	52	147	827	578	182	66	27 513	6 701
1986	59 132	1 003	51	144	809	575	175	59	27 936	6 816
1987	59 030	985	50	143	792	570	172	50	27 577	6 937
1988 6)	59 677	996	53	148	796	578	174	44	29 466	7 372
1989	63 298	999	53	150	797	582	175	40	31 069	7 717
1990	64 369	1 034	52	157	825	604	183	38	34 370	8 589
1991	64 835	1 061	52	164	845	616	191	38	37 234	9 493
1992	65 703	1 076	51	171	854	616	199	39	40 314	10 734

1.1.2 Geleistete Arbeitsstunden

Jahr	Arbeits- tage	geleistete Arbeits- stunden insgesamt 5)	Wohnungs- bau	Landwirt- schaft- licher- Bau	Gewerbl. und Indu- strieller Bau	öffentlicher und Verkehrsbau			
						zusammen	Hochbau	Tiefbau	
								Straßenbau	sonstiger Tiefbau
Anzahl	Mill. Stunden								
1976	253,4	1 844	757	25	410	651	172	216	264
1977	251,7	1 722	712	25	384	600	155	206	238
1978	250,0	1 687	696	24	365	602	151	209	242
1979	249,4	1 724	717	20	382	605	149	209	247
1980	250,1	1 745	715	19	402	609	153	203	253
1981	249,8	1 614	659	16	382	558	151	178	228
1982	251,1	1 523	620	17	371	514	146	163	205
1983	250,9	1 480	632	18	364	468	130	146	191
1984	250,9	1 461	621	16	360	464	126	144	194
1985	249,3	1 269	484	15	332	439	117	132	189
1986	249,6	1 279	462	12	346	459	122	136	201
1987	250,8	1 237	434	11	350	442	119	132	191
1988 6)	250,9	1 290	459	11	375	446	120	134	192
1989	249,9	1 313	468	10	391	444	117	137	190
1990	250,3	1 347	503	12	400	432	108	135	189
1991	249,8	1 331	492	9	410	420	100	134	187
1992	251,3	1 376	522	9	418	427	99	137	191

1.1.3 Baugewerblicher Umsatz **)

Mill. DM

Jahr	baugewerb- licher Umsatz	Wohnungs- bau	Landwirtsch. Bau	Gewerbl. und Industr. Bau	öffentlicher und Verkehrsbau			
					zusammen	Hochbau	Tiefbau	
							Straßenbau	sonstiger Tiefbau
1976	78 398	28 326	899	18 460	30 712	8 288	11 022	11 402
1977	86 128	32 767	910	19 556	32 894	9 539	11 294	12 062
1978	77 984	29 497	1 017	18 258	29 211	7 240	10 675	11 296
1979	92 080	34 703	1 068	21 702	34 606	8 424	12 469	13 713
1980	112 484	42 617	1 055	27 647	41 166	9 944	13 894	17 328
1981	110 929	41 713	1 007	27 930	40 279	10 758	13 250	16 271
1982	104 665	38 651	1 116	26 911	37 988	10 588	12 324	15 077
1983	106 390	40 871	1 100	28 039	36 379	10 067	11 613	14 699
1984	108 949	42 713	998	29 435	35 803	9 666	11 533	14 604
1985	99 976	34 081	1 040	28 403	36 452	9 436	11 661	15 356
1986	104 526	33 140	889	30 796	39 701	10 177	12 363	17 161
1987	106 094	32 354	842	32 908	3 990	10 566	12 187	17 237
1988 6)	115 723	35 023	879	37 012	41 810	11 038	13 017	17 754
1989	124 531	38 827	886	41 567	43 252	11 364	13 865	18 024
1990	139 665	45 910	1 115	46 610	46 030	11 673	14 705	19 653
1991	154 881	50 217	933	54 250	49 482	11 969	16 213	21 300
1992	175 802	58 312	1 009	61 027	55 453	13 400	17 803	24 250

*) 1974 bis 1976 rückgerechnete Ergebnisse des Monatsberichts.

**) Die Genauigkeit dieser aufgeschätzten Angaben ist geringer als die der erhobenen Jahresdaten der Totalerhebung.

1) Ergebnisse der Totalerhebung, Stand jeweils Ende Juni.

2) Durchschnitt aus 12 Monatswerten.

3) Einschl. angestelltenversicherungspfl. Poliere, Schachtmeister und Meister.

4) Einschl. Bruttogehaltssumme für Poliere, Schachtmeister und Meister.

5) Jahressummen

6) Ab 1988 sind die Erg. der Arbeitsstättenzählung 1987 berücksichtigt.

BAUBERICHTERSTATTUNG
1 BAUHAUPTGWERBE
1.2 BESCHAEFTIGTE, LOHN- UND GEHALTSUMME INSGESAMT *)
- ALLE BETRIEBE -

ZEITRAUM	BESCHAEFTIGTE							BRUTTO- LOHNSUMME	BRUTTO- GEHALT- SUMME
	INSGESAMT	TAETIGE INHABER, MITIN- HABER	KAUFM. U. TECHN. ANGE- STELLTE	FACH- ARBEITER	FACH- WERKER UND WERKER	GEWERBL. AUSZU- BILDENDE	DAR. AUSLAEND. ARBEIT- NEHMER		
	ANZAHL								
DEUTSCHLAND									
1992 JAN.-AUGUST	1 403 025	56 720	218 706	816 652	246 462	64 586	118 600	30 359,4	8 061,5
1993 JAN.-AUGUST	1 390 535	53 849	222 032	796 753	250 568	67 332	118 744	31 205,6	8 835,0
1991 AUGUST
SEPTEMBER
OKTOBER	1 400 492	54 358	217 476	826 789	235 578	66 291	115 110	4 116,9	931,3
NOVEMBER	1 393 238	54 413	216 878	823 028	233 220	65 699	113 843	5 279,4	1 353,4
DEZEMBER	1 376 803	54 702	215 448	814 806	226 824	65 023	112 004	3 589,5	1 026,1
1992 JANUAR	1 332 445	53 755	212 627	776 832	225 779	64 452	108 673	3 169,0	915,6
FEBRUAR	1 320 899	53 647	213 051	770 627	220 461	63 113	107 914	2 823,8	908,9
MAERZ	1 412 541	58 108	220 332	822 541	245 087	66 473	117 505	3 753,1	954,0
APRIL	1 423 266	57 927	220 331	828 203	250 810	65 995	119 532	3 845,0	966,9
MAI	1 430 699	58 010	221 176	831 795	254 288	65 450	121 296	4 072,3	1 027,6
JUNI	1 428 016	57 509	220 289	841 051	245 688	63 479	123 230	4 159,1	1 089,3
JULI	1 434 029	57 715	220 396	831 622	263 808	60 488	124 860	4 401,2	1 133,1
AUGUST	1 442 305	57 087	221 446	830 741	265 796	67 235	125 790	4 055,9	1 086,0
SEPTEMBER	1 449 358	56 886	222 554	830 154	267 021	72 743	126 250	4 308,3	1 050,0
OKTOBER	1 430 727	55 676	221 929	818 783	262 056	72 283	125 166	4 271,1	1 049,8
NOVEMBER	1 425 145	55 366	222 417	816 138	259 310	71 914	123 500	5 948,7	1 592,1
DEZEMBER	1 409 519	55 393	221 754	808 449	253 073	70 850	120 537	4 385,1	1 163,1
1993 JANUAR	1 372 716	54 576	221 152	785 110	241 223	70 655	116 565	3 208,2	1 033,6
FEBRUAR	1 353 742	54 283	221 070	773 971	235 807	68 611	114 341	2 893,3	1 031,6
MAERZ	1 374 853	53 799	221 299	786 905	244 765	68 085	116 539	3 896,1	1 053,7
APRIL	1 393 085	53 756	222 151	797 395	252 157	67 626	118 465	4 094,6	1 087,6
MAI	1 397 463	53 670	222 354	797 949	256 612	66 878	119 344	4 072,9	1 113,7
JUNI	1 404 274	53 884	222 542	821 225	241 681	64 942	120 882	4 307,2	1 198,4
JULI	1 406 889	53 583	222 165	805 010	265 058	61 092	121 635	4 347,9	1 183,1
AUGUST	1 421 255	53 263	223 523	806 456	267 243	70 770	122 184	4 385,6	1 133,3
VERAENDERUNG GEGEN VORMONAT IN %									
1991 AUGUST
SEPTEMBER
OKTOBER
NOVEMBER	-0,5	0,1	-0,3	-0,5	-1,0	-0,9	-1,1	28,2	45,3
DEZEMBER	-1,2	0,5	-0,7	-1,0	-2,7	-1,0	-1,6	-32,0	-24,2
1992 JANUAR	-3,2	-1,7	-1,3	-4,8	-0,5	-0,9	-3,0	-11,7	-10,8
FEBRUAR	-0,9	-0,2	0,2	-0,7	-2,4	-2,1	-0,7	-10,9	-0,7
MAERZ	6,9	8,3	3,4	6,7	11,2	5,3	8,9	32,9	5,0
APRIL	0,8	-0,3	0,0	0,7	2,3	-0,7	1,7	2,4	1,3
MAI	0,5	0,1	0,4	0,4	1,4	-0,8	1,5	5,9	6,3
JUNI	-0,2	-0,9	-0,4	1,1	-3,4	-3,0	1,6	3,1	6,0
JULI	0,4	0,4	0,0	-1,1	7,4	-4,7	1,3	4,8	4,0
AUGUST	0,6	-1,1	0,5	-0,1	0,8	11,2	0,7	-6,9	-5,9
SEPTEMBER	0,5	-0,4	0,5	-0,1	0,5	8,2	0,4	5,2	-1,6
OKTOBER	-1,3	-2,1	-0,3	-1,4	-1,9	-0,6	-0,9	-0,9	0,0
NOVEMBER	-0,4	-0,6	0,2	-0,3	-1,0	-0,5	-1,3	39,3	51,7
DEZEMBER	-1,1	0,0	-0,3	-0,9	-2,4	-1,5	-2,4	-28,8	-26,9
1993 JANUAR	-2,6	-1,5	-0,3	-2,9	-4,7	-0,3	-3,3	-24,2	-11,1
FEBRUAR	-1,4	-0,5	0,0	-1,4	-2,2	-2,9	-1,9	-9,8	-0,2
MAERZ	1,6	-0,9	0,1	1,7	3,8	-0,8	1,9	34,7	2,1
APRIL	1,3	-0,1	0,4	1,3	3,0	-0,7	1,7	5,1	3,2
MAI	0,3	-0,2	0,1	0,1	1,8	-1,1	0,7	-0,5	2,4
JUNI	0,5	0,4	0,1	2,9	-5,8	-2,9	1,3	5,8	7,6
JULI	0,2	-0,6	-0,2	-2,0	9,7	-5,9	0,6	0,9	-1,3
AUGUST	1,0	-0,6	0,6	0,2	0,8	15,8	0,5	0,9	-4,2
VERAENDERUNG GEGEN VORJAHRESZEITRAUM IN %									
1993 JAN.-AUGUST	-0,9	-5,1	1,5	-2,4	1,7	4,3	0,1	2,8	9,6
1992 AUGUST
SEPTEMBER
OKTOBER	2,2	2,4	2,0	-1,0	11,2	9,0	8,7	3,7	12,7
NOVEMBER	2,3	1,8	2,6	-0,8	11,2	9,5	8,5	12,7	17,6
DEZEMBER	2,4	1,3	2,9	-0,8	11,6	9,0	7,6	18,0	13,3
1993 JANUAR	3,0	1,5	4,0	1,2	6,8	9,6	7,3	1,2	12,9
FEBRUAR	2,5	1,2	3,8	0,4	7,0	8,7	6,0	2,5	13,5
MAERZ	-2,7	.	0,4	-4,3	-0,1	2,4	-0,8	3,8	10,4
APRIL	-2,1	.	0,8	-3,7	0,5	2,5	-0,9	6,5	12,5
MAI	-2,3	.	0,5	-4,1	0,9	2,2	-1,6	0,0	8,4
JUNI	-1,7	.	1,0	-2,4	-1,6	2,3	-1,9	2,6	10,0
JULI	-1,9	.	0,8	-3,2	0,5	1,0	-2,6	-1,2	4,4
AUGUST	-1,5	.	0,9	-2,9	0,5	5,3	-2,9	7,1	6,3

*) AB MAERZ 1993 VORLAEUFIGE ERGEBNISSE.

BAUBERICHTERSTATTUNG

1 BAUHAUPTGEBWERBE

1.2 BESCHAEFTIGTE, LOHN- UND GEHALTSUMME INSGESAMT *)

- ALLE BETRIEBE -

ZEITRAUM	BESCHAEFTIGTE							BRUTTO- LOHNSUMME	BRUTTO- GEHALT- SUMME
	INSGESAMT	TAETIGE INHABER, MITIN- HABER	KAUFM. U. TECHN. ANGE- STELLTE	FACH- ARBEITER	FACH- WERKER UND WERKER	GEWERBL. AUSZU- BILDENDE	DAR. AUSLAEND. ARBEIT- NEHMER		
FRUEHERES BUNDESGBIET									
1992 JAN.-AUGUST	1 068 949	50 912	169 725	614 301	196 559	37 452	117 801	24 794,7	6 663,7
1993 JAN.-AUGUST	1 056 196	48 829	175 449	599 858	191 663	40 337	117 570	25 031,5	7 260,0
1991 AUGUST	1 086 294	51 054	165 460	629 529	202 123	38 128	114 301	3 247,1	758,4
SEPTEMBER	1 030 150	50 605	166 743	629 677	202 358	40 767	115 091	3 193,1	761,3
OKTOBER	1 082 384	49 805	167 134	624 890	200 539	40 016	114 579	3 482,5	780,6
NOVEMBER	1 078 589	49 934	167 527	623 066	198 443	39 619	113 089	4 622,3	1 185,3
DEZEMBER	1 066 923	50 104	167 287	617 324	193 270	38 938	111 191	2 978,0	856,8
1992 JANUAR	1 032 986	49 118	167 156	595 221	183 635	37 856	108 102	2 603,5	765,5
FEBRUAR	1 019 878	48 641	167 410	587 665	179 297	36 865	107 304	2 308,3	758,9
MAERZ	1 063 634	51 846	168 870	612 138	192 844	37 936	116 710	3 080,5	785,1
APRIL	1 075 107	51 745	168 355	618 101	198 233	37 673	118 765	3 147,3	794,2
MAI	1 081 507	51 583	170 070	621 377	201 290	37 187	120 498	3 305,1	837,5
JUNI	1 087 076	51 525	170 832	629 463	198 809	36 447	122 322	3 419,7	897,0
JULI	1 092 221	51 518	171 275	624 885	208 816	35 727	123 980	3 594,5	944,8
AUGUST	1 099 179	51 316	172 828	625 559	209 551	39 925	124 725	3 335,9	880,7
SEPTEMBER	1 103 408	51 118	174 086	625 219	209 222	43 763	125 129	3 490,3	862,6
OKTOBER	1 095 232	50 565	174 641	621 449	205 135	43 442	124 223	3 486,1	865,2
NOVEMBER	1 088 459	50 254	175 005	618 538	201 716	42 946	122 542	5 112,7	1 380,5
DEZEMBER	1 076 280	50 190	174 727	612 655	196 423	42 285	119 444	3 430,5	962,0
1993 JANUAR	1 039 022	49 474	173 969	589 343	184 960	41 276	115 537	2 549,4	846,7
FEBRUAR	1 023 081	49 214	174 472	579 948	179 190	40 257	113 412	2 297,5	843,6
MAERZ	1 043 772	48 941	174 842	592 654	187 271	40 064	115 516	3 150,2	865,8
APRIL	1 059 079	48 866	175 317	602 323	192 707	39 846	117 442	3 283,6	890,2
MAI	1 062 882	48 787	175 698	603 936	195 081	39 380	117 989	3 268,5	910,5
JUNI	1 069 589	48 745	176 170	614 980	190 812	38 882	119 663	3 464,0	993,1
JULI	1 071 360	48 444	175 972	607 156	201 396	38 392	120 302	3 499,3	979,5
AUGUST	1 080 299	48 140	177 151	608 527	201 883	44 598	120 701	3 519,0	930,6
VERAENDERUNG GEGEN VORMONAT IN %									
1991 AUGUST	0,7	0,1	0,8	0,2	0,8	9,0	1,7	-4,7	-0,6
SEPTEMBER	0,4	-0,9	0,8	0,0	0,1	6,9	0,7	-1,7	0,4
OKTOBER	-0,7	-1,6	0,2	-0,8	-0,9	-1,8	-0,4	9,1	2,5
NOVEMBER	-0,4	0,3	0,2	-0,3	-1,0	-1,0	-1,3	32,7	51,9
DEZEMBER	-1,1	0,3	-0,1	-0,9	-2,6	-1,7	-1,7	-35,6	-27,7
1992 JANUAR	-3,2	-2,0	-0,1	-3,6	-5,0	-2,8	-2,8	-12,6	-10,7
FEBRUAR	-1,3	-1,0	0,2	-1,3	-2,4	-2,6	-0,7	-11,3	-0,9
MAERZ	4,3	6,6	0,9	4,2	7,6	2,9	8,8	33,5	3,5
APRIL	1,1	-0,2	0,3	1,0	2,8	-0,7	1,8	2,2	1,2
MAI	0,6	-0,3	0,4	0,5	1,5	-1,3	1,5	5,0	5,5
JUNI	0,5	-0,1	0,4	1,3	-1,2	-2,0	1,5	3,5	7,1
JULI	0,5	0,0	0,3	-0,7	5,0	-2,0	1,4	5,1	5,3
AUGUST	0,6	-0,4	0,9	0,1	0,4	11,8	0,6	-7,2	-6,8
SEPTEMBER	0,4	-0,4	0,7	-0,1	-0,2	9,6	0,3	4,6	-2,1
OKTOBER	-0,7	-1,1	0,3	-0,6	-2,0	-0,7	-0,7	-0,1	0,3
NOVEMBER	-0,6	-0,6	0,2	-0,5	-1,7	-1,1	-1,4	46,7	59,6
DEZEMBER	-1,1	-0,1	-0,2	-1,0	-2,6	-1,5	-2,5	-32,9	-30,3
1993 JANUAR	-3,5	-1,4	-0,4	-3,8	-5,8	-2,4	-3,3	-25,7	-12,0
FEBRUAR	-1,5	-0,5	0,3	-1,6	-3,1	-2,6	-1,8	-9,9	-0,4
MAERZ	2,0	-0,6	0,2	2,2	4,5	-0,5	1,9	37,1	2,6
APRIL	1,5	-0,1	0,3	1,6	2,9	-0,5	1,7	4,2	2,8
MAI	0,4	-0,2	0,2	0,3	1,2	-1,2	0,5	-0,5	2,3
JUNI	0,6	-0,1	0,3	1,8	-2,2	-1,3	1,4	6,0	3,1
JULI	0,2	-0,6	-0,1	-1,3	5,5	-1,3	0,5	1,0	-1,7
AUGUST	0,8	-0,6	0,7	0,2	0,2	16,2	0,3	0,6	-5,0
VERAENDERUNG GEGEN VORJAHRESZEITRAUM IN %									
1993 JAN.-AUGUST	-1,2	-4,1	3,4	-2,4	-2,5	7,7	-0,2	1,0	8,9
1992 AUGUST	1,2	0,5	4,5	-0,6	3,7	4,7	9,1	2,7	16,1
SEPTEMBER	1,2	1,0	4,4	-0,7	3,4	7,3	8,7	9,3	13,3
OKTOBER	1,2	1,5	4,5	-0,6	2,3	8,6	8,4	0,1	10,8
NOVEMBER	0,9	0,6	4,5	-0,7	1,6	8,4	8,4	10,6	16,5
DEZEMBER	0,9	0,2	4,4	-0,8	1,6	8,6	7,4	15,2	12,3
1993 JANUAR	0,6	0,7	4,1	-1,0	0,7	9,0	6,9	-2,1	10,6
FEBRUAR	0,3	1,2	4,2	-1,3	-0,1	9,2	5,7	-0,5	11,2
MAERZ	-1,9	-5,6	3,5	-3,2	-2,9	5,6	-1,0	2,3	10,3
APRIL	-1,5	-5,5	3,5	-2,6	-2,8	5,8	-1,1	4,3	12,1
MAI	-1,7	-5,4	3,3	-2,8	-3,1	5,9	-2,1	-1,1	8,7
JUNI	-1,6	-5,4	3,1	-2,9	-4,0	6,7	-2,2	1,3	10,7
JULI	-1,9	-6,0	2,7	-2,8	-3,6	7,5	-3,0	-2,7	3,7
AUGUST	-1,7	-6,2	2,5	-2,7	-3,7	11,7	-3,2	5,5	5,7

*) AB MAERZ 1993 VORLAEUFIGE ERGEBNISSE.

BAUBERICHTERSTATTUNG
1 BAUHAUPTGEWERBE
1.2 BESCHAEFTIGTE, LOHN- UND GEHALTSUMME INSGESAMT *)
- ALLE BETRIEBE -

ZEITRAUM	BESCHAEFTIGTE							BRUTTO- LOHNSUMME	BRUTTO- GEHALTSUMME
	INSGESAMT	TAETIGE INHABER, MITIN- HABER	KAUFM. U. TECHN. ANGE- STELLTE	FACH- ARBEITER	FACH- WERKER UND WERKER	GEWERBL. AUSZU- BILDENDE	DAR. AUSLAEND. ARBEIT- NEHMER		
								MILL. DM	
NEUE LAENDER UND BERLIN-OST 1)									
1992 JAN.-AUGUST	334 077	5 808	48 982	202 250	49 903	27 134	799	5 564,7	1 397,8
1993 JAN.-AUGUST	334 399	5 020	46 583	196 894	58 906	26 986	1 173	6 174,2	1 575,0
1991 AUGUST
SEPTEMBER
OKTOBER	318 108	4 553	50 342	201 899	35 039	26 275	531	634,4	150,8
NOVEMBER	314 649	4 479	49 351	199 962	34 777	26 080	754	657,1	168,1
DEZEMBER	309 880	4 598	48 161	197 482	33 554	26 085	813	611,5	169,3
1992 JANUAR	299 459	4 637	45 471	180 611	42 144	26 595	571	585,6	150,0
FEBRUAR	301 021	5 006	45 641	182 952	41 164	26 248	610	515,5	150,1
MAERZ	348 907	6 262	51 462	210 403	52 243	28 537	795	672,6	169,0
APRIL	348 159	6 182	50 976	210 102	52 577	28 322	767	687,7	172,7
MAI	349 192	6 427	51 106	210 418	52 978	28 263	798	767,2	190,1
JUNI	340 940	5 984	49 457	211 588	46 879	27 032	908	779,5	192,3
JULI	341 808	6 197	49 121	206 737	54 992	24 761	880	806,7	188,4
AUGUST	343 126	5 771	48 618	205 182	56 245	27 310	1 065	760,0	185,4
SEPTEMBER	345 950	5 768	48 468	204 935	57 799	28 980	1 121	818,1	187,5
OKTOBER	335 495	5 111	47 288	197 394	56 921	28 841	923	785,0	184,6
NOVEMBER	336 686	5 112	47 412	197 600	57 594	28 968	958	836,0	211,6
DEZEMBER	333 239	5 203	47 027	185 794	56 650	28 565	1 093	804,6	201,0
1993 JANUAR	333 694	5 102	47 183	185 767	56 263	29 379	1 028	658,9	186,9
FEBRUAR	330 661	5 069	46 598	194 023	56 617	28 354	929	595,8	188,0
MAERZ	331 081	4 858	46 457	194 251	57 494	28 021	1 017	745,8	187,9
APRIL	334 006	4 870	46 834	195 072	59 450	27 780	1 023	811,0	197,4
MAI	334 581	4 883	46 656	194 013	61 531	27 498	1 355	804,3	203,2
JUNI	334 685	5 139	46 372	206 245	60 869	26 060	1 219	843,2	205,4
JULI	335 529	5 119	46 194	197 854	63 662	22 700	1 333	848,6	203,6
AUGUST	340 956	5 123	46 372	187 929	65 360	26 172	1 483	866,6	202,7
VERAENDERUNG GEGEN VORMONAT IN %									
1991 AUGUST
SEPTEMBER
OKTOBER
NOVEMBER	-1,1	-1,6	-2,0	-1,0	-0,7	-0,7	42,0	3,6	11,5
DEZEMBER	-1,5	2,7	-2,4	-1,2	-3,5	0,0	7,8	-6,9	0,7
1992 JANUAR	-3,4	0,8	-5,6	-8,6	25,6	2,0	-29,8	-7,5	-11,4
FEBRUAR	0,5	8,0	0,4	1,3	-2,3	-1,3	6,8	-8,8	0,0
MAERZ	15,9	29,1	12,8	15,0	26,9	8,7	30,3	30,5	12,6
APRIL	-0,2	-1,3	-0,9	-0,1	0,6	-0,8	-3,5	3,7	2,2
MAI	0,3	4,0	0,3	0,2	0,6	-0,2	4,0	10,0	10,1
JUNI	-2,4	-6,9	-3,2	0,5	-11,5	-4,4	13,8	1,5	1,2
JULI	0,3	3,6	-0,7	-2,3	17,3	-8,4	-3,1	3,5	-2,0
AUGUST	0,4	-6,9	-1,0	-0,8	2,3	10,3	21,0	-5,8	-1,6
SEPTEMBER	0,8	-0,1	-0,3	-0,1	2,8	6,1	5,3	7,6	1,1
OKTOBER	-3,0	-11,4	-2,4	-3,7	-1,5	-0,5	-15,9	-4,0	-1,5
NOVEMBER	0,4	0,0	0,3	0,1	1,2	0,4	1,6	6,5	14,6
DEZEMBER	-1,0	1,8	-0,8	-0,9	-1,6	-1,4	14,1	-3,8	-5,0
1993 JANUAR	0,1	-1,9	0,3	0,0	-0,7	2,8	-5,9	-18,1	-7,0
FEBRUAR	-0,9	-0,6	-1,2	-0,9	0,6	-3,5	-9,6	-9,6	0,6
MAERZ	0,1	-4,2	-0,3	0,1	1,5	-1,2	9,5	25,2	0,0
APRIL	0,9	0,2	0,8	0,4	3,4	-0,9	0,6	8,7	5,1
MAI	0,2	0,3	-0,4	-0,5	3,5	-1,0	32,5	-0,8	2,9
JUNI	0,0	5,2	-0,6	6,3	-17,9	-5,2	-10,0	4,8	1,1
JULI	0,3	-0,4	-0,4	-4,1	25,1	-12,9	9,4	0,6	-0,9
AUGUST	1,6	0,1	0,4	0,0	2,7	15,3	11,3	2,1	-0,4
VERAENDERUNG GEGEN VORJAHRESZEITRAUM IN %									
1993 JAN.-AUGUST	0,1	-13,6	-4,9	-2,6	18,0	-0,5	46,8	11,0	12,7
1992 AUGUST
SEPTEMBER
OKTOBER	5,5	12,3	-6,1	-2,3	62,5	9,8	77,6	23,7	22,4
NOVEMBER	7,0	14,1	-3,9	-1,2	65,6	11,1	27,1	27,2	25,8
DEZEMBER	7,5	13,2	-2,4	-0,9	68,8	9,5	34,4	31,6	18,8
1993 JANUAR	11,4	10,0	3,8	8,4	33,5	10,5	80,0	16,5	24,6
FEBRUAR	9,8	1,3	2,1	6,0	37,5	8,0	52,3	15,6	25,3
MAERZ	-5,1	.	-9,7	-7,7	10,1	-1,8	27,9	10,9	11,2
APRIL	-4,1	.	-8,1	-7,2	13,1	-1,9	33,4	16,2	14,3
MAI	-4,2	.	-8,7	-7,8	16,1	-2,7	69,8	4,8	6,9
JUNI	-1,8	.	-6,2	-2,5	8,5	-3,6	34,3	6,2	6,8
JULI	-1,8	.	-6,0	-4,3	15,8	-8,3	51,5	5,2	8,1
AUGUST	-0,6	.	-4,6	-3,5	16,2	-4,2	39,2	14,0	9,4

*) AB MAERZ 1993 VORLAEUFIGE ERGEBNISSE.

1) SIEHE HINWEIS ZU DEN BAUBERICHTERSTATTUNGEN IN DEN NEUEN LAENDERN UND BERLIN-OST, S.6,7.

BAUBERICHTERSTATTUNG

1 BAUHAUPTGEBWERBE

1.3.1 GELEISTETE ARBEITSSTUNDEN INSGESAMT, WOHNUNGS-, GEBERBL. BAU *)

- ALLE BETRIEBE -

1 000 STD.

ZEITRAUM	GELEISTETE ARBEITS- STUNDEN INSGESAMT	DAVON		WOHNUNGS- BAU	LAND- WIRTSCH. BAU	GEBERBL. UND INDUSTRIELLER BAU			
		HOCHBAU	TIEFBAU			ZUSAMMEN	HOCHBAU	TIEFBAU	
DEUTSCHLAND									
1992 JAN.-AUGUST	1 192 300	803 105	389 195	399 643	8 438	402 310	296 138	106 172	
1993 JAN.-AUGUST	1 165 850	789 836	376 014	418 439	7 427	381 952	276 122	105 830	
1991 AUGUST	
SEPTEMBER	
OKTOBER	170 684	113 001	57 663	56 256	1 200	54 927	40 718	14 209	
NOVEMBER	150 991	100 410	50 581	49 412	1 079	48 985	36 413	12 572	
DEZEMBER	106 342	70 975	35 367	33 439	706	36 393	26 890	9 403	
1992 JANUAR	112 449	79 514	32 935	37 033	683	40 924	31 148	9 776	
FEBRUAR	118 103	82 307	35 796	38 766	761	42 502	31 908	10 594	
MAERZ	156 542	106 077	50 465	52 021	1 134	53 465	39 559	13 906	
APRIL	162 979	108 819	54 160	55 337	1 068	53 320	39 021	14 299	
MAI	157 488	104 864	52 524	53 889	1 143	51 240	37 462	13 778	
JUNI	166 597	110 586	56 011	57 027	1 287	54 151	39 380	14 771	
JULI	167 812	111 247	56 565	55 889	1 236	56 097	40 897	15 200	
AUGUST	150 330	99 591	50 739	49 681	1 126	50 611	36 763	13 848	
SEPTEMBER	178 820	118 466	60 354	60 657	1 309	58 641	42 601	16 040	
OKTOBER	174 096	114 721	59 375	59 407	1 185	56 446	40 789	15 657	
NOVEMBER	156 445	104 220	52 225	53 541	1 044	50 919	37 034	13 885	
DEZEMBER	125 979	84 757	41 222	43 649	862	41 309	30 043	11 266	
1993 JANUAR	106 230	75 780	30 450	37 321	576	38 792	28 999	9 793	
FEBRUAR	106 763	75 833	31 130	37 165	840	38 523	28 737	9 786	
MAERZ	153 806	105 202	48 604	54 237	825	52 251	38 063	14 188	
APRIL	169 022	105 982	53 040	56 885	989	50 748	36 377	14 371	
MAI	163 325	102 071	51 254	55 797	851	48 005	34 347	13 658	
JUNI	171 281	114 121	57 160	62 917	1 125	53 230	37 892	15 338	
JULI	158 485	106 169	52 316	57 107	1 162	50 617	36 317	14 300	
AUGUST	156 938	104 878	52 060	57 010	1 059	49 786	35 390	14 396	
VERAENDERUNG GEGEN VORMONAT IN %									
1991 AUGUST	
SEPTEMBER	
OKTOBER	
NOVEMBER	-11,5	-11,1	-12,3	-12,2	-10,1	-10,8	-10,6	-11,5	
DEZEMBER	-29,6	-29,3	-30,1	-32,3	-34,6	-25,7	-25,9	-25,2	
1992 JANUAR	5,7	12,0	-6,9	10,7	-3,3	12,5	15,4	4,0	
FEBRUAR	5,0	3,5	8,7	4,7	11,4	3,9	2,4	8,4	
MAERZ	32,5	28,9	41,0	34,2	49,0	25,8	24,0	31,3	
APRIL	4,1	2,6	7,3	6,4	-5,8	-0,3	-1,4	2,8	
MAI	-3,4	-3,5	-3,0	-2,6	7,0	-3,9	-4,0	-3,6	
JUNI	6,8	5,4	6,6	5,8	12,6	5,7	5,1	7,2	
JULI	0,7	0,6	1,0	-2,0	-4,0	3,6	3,9	2,9	
AUGUST	-10,4	-10,5	-10,3	-11,1	-8,9	-9,8	-10,1	-8,9	
SEPTEMBER	19,0	19,0	18,9	22,1	16,3	15,9	15,9	15,8	
OKTOBER	-2,6	-3,2	-1,6	-2,1	-9,5	-3,7	-4,3	-2,4	
NOVEMBER	-10,1	-9,2	-12,0	-9,9	-11,9	-9,8	-9,2	-11,3	
DEZEMBER	-19,5	-18,7	-21,1	-18,5	-17,4	-18,9	-18,9	-18,9	
1993 JANUAR	-15,7	-10,6	-26,1	-14,5	-33,2	-6,1	-3,5	-13,1	
FEBRUAR	0,5	-0,2	2,2	-0,4	45,8	-0,7	-0,9	-0,1	
MAERZ	44,1	39,1	56,1	45,9	-1,8	35,6	32,5	45,0	
APRIL	3,4	0,7	9,1	4,9	19,9	-2,9	-4,4	1,3	
MAI	-3,6	-3,7	-3,4	-1,9	-14,0	-5,4	-5,6	-5,0	
JUNI	11,7	11,8	11,5	12,8	32,2	10,9	10,3	12,3	
JULI	-7,5	-7,0	-8,5	-9,2	3,3	-4,9	-4,2	-6,8	
AUGUST	-1,0	-1,2	-0,5	-0,2	-8,9	-1,6	-2,6	0,7	
VERAENDERUNG GEGEN VORJAHRESZEITRAUM IN %									
1993 JAN.-AUGUST	-2,2	-1,7	-3,4	4,7	-12,0	-5,1	-6,8	-0,3	
1992 AUGUST	
SEPTEMBER	
OKTOBER	2,0	1,5	3,0	5,6	-1,3	2,8	0,2	10,2	
NOVEMBER	3,6	3,8	3,3	8,4	-3,2	3,9	1,7	10,4	
DEZEMBER	18,5	19,4	16,6	30,5	22,1	13,5	11,3	19,8	
1993 JANUAR	-5,5	-4,7	-7,5	0,8	-15,7	-5,2	-6,9	0,2	
FEBRUAR	-9,8	-8,1	-13,0	-4,1	10,4	-9,4	-9,9	-7,6	
MAERZ	-1,7	-0,8	-3,7	4,3	-27,2	-2,3	-3,8	2,0	
APRIL	-2,4	-2,6	-2,1	2,8	-7,4	-4,8	-6,8	0,5	
MAI	-2,6	-2,8	-2,4	3,5	-25,5	-6,3	-8,3	-0,9	
JUNI	2,8	3,2	2,1	10,3	-12,6	-1,7	-3,8	3,8	
JULI	-5,6	-4,6	-7,5	2,2	-6,0	-9,8	-11,2	-5,9	
AUGUST	4,4	5,3	2,6	14,8	-6,0	-1,6	-3,7	4,0	

*) AB MAERZ 1993 VORLÄUFIGE ERGEBNISSE.

BAUBERICHTERSTATTUNG

1 BAUHAUPTGEWERBE

1.3.2 GELEISTETE ARBEITSSTUNDEN OEFFENTL. UND VERKEHRSBAU *)

- ALLE BETRIEBE -

1 000 STD.

ZEITRAUM	OEFFENTL. BAU ZUSAMMEN	HOCHBAU				TIEFBAU			
		ZUSAMMEN	DAVON			ZUSAMMEN	DAVON		
			ORGANI- SATIONEN OHNE ERWERBS- ZWECK	GEBIETS- KOERPER- SCHAFTEN	DEUTSCHE BUNDESBahn UND BUNDESPOST		STRASSEN- BAU	GEBIETS- KOERPER- SCHAFTEN	DEUTSCHE BUNDESBahn UND BUNDESPOST
DEUTSCHLAND									
1992 JAN.-AUGUST	381 909	98 886	18 871	70 945	9 070	283 023	112 867	131 632	38 524
1993 JAN.-AUGUST	358 032	87 848	18 459	62 123	7 266	270 184	105 028	129 851	35 305
1991 AUGUST
SEPTEMBER
OKTOBER	58 281	14 827	2 674	10 842	1 311	43 454	18 707	19 240	5 507
NOVEMBER	51 515	13 506	2 456	9 919	1 131	38 009	15 902	17 004	5 103
DEZEMBER	35 804	9 840	1 742	7 168	930	25 964	10 269	12 170	3 525
1992 JANUAR	33 809	10 650	1 995	7 459	1 196	23 159	8 243	11 495	3 421
FEBRUAR	36 074	10 872	2 069	7 761	1 042	25 202	9 075	12 450	3 677
MAERZ	49 922	13 363	2 540	9 630	1 193	36 559	14 226	17 093	5 240
APRIL	53 254	13 393	2 574	9 664	1 155	39 861	16 177	18 195	5 489
MAI	51 216	12 470	2 365	9 007	1 098	38 746	15 758	17 692	5 295
JUNI	54 132	12 892	2 467	9 280	1 145	41 240	17 057	18 819	5 364
JULI	54 590	13 225	2 538	9 564	1 123	41 365	17 159	18 964	5 242
AUGUST	48 912	12 021	2 323	8 580	1 118	36 891	15 172	16 924	4 795
SEPTEMBER	58 213	13 899	2 729	10 001	1 169	44 314	18 405	20 248	5 681
OKTOBER	57 058	13 340	2 717	9 480	1 143	43 718	17 971	20 283	5 464
NOVEMBER	50 941	12 601	2 574	8 974	1 053	38 340	15 559	17 851	4 930
DEZEMBER	40 159	10 203	2 110	7 110	989	29 956	12 072	14 029	3 855
1993 JANUAR	29 541	8 884	1 680	6 393	811	20 657	7 268	10 232	3 157
FEBRUAR	30 235	8 891	1 756	6 366	769	21 344	7 387	10 784	3 173
MAERZ	46 493	12 077	2 544	8 511	1 022	34 416	12 531	17 086	4 789
APRIL	50 400	11 731	2 433	8 339	959	38 669	15 187	18 322	5 160
MAI	48 672	11 076	2 354	7 738	984	37 596	15 232	17 518	4 848
JUNI	54 009	12 187	2 623	8 576	988	41 822	17 045	19 691	5 088
JULI	49 599	11 593	2 553	8 193	837	38 016	15 351	18 150	4 515
AUGUST	49 083	11 419	2 516	8 007	896	37 664	15 027	18 068	4 569
VERAENDERUNG GEGEN VORMONAT IN %									
1991 AUGUST
SEPTEMBER
OKTOBER
NOVEMBER	-11,6	-8,9	-8,2	-8,5	-13,7	-12,5	-15,0	-11,6	-7,3
DEZEMBER	-30,5	-27,1	-29,1	-27,7	-17,8	-31,7	-35,4	-28,4	-30,9
1992 JANUAR	-5,6	8,2	14,5	4,1	28,6	-10,8	-19,7	-5,5	-3,0
FEBRUAR	6,7	2,1	3,7	4,0	-12,9	8,9	10,1	8,3	7,5
MAERZ	38,4	22,9	22,8	24,1	14,5	45,1	56,8	37,3	42,5
APRIL	6,7	0,2	1,3	0,4	-3,2	9,0	13,7	6,4	4,8
MAI	-3,8	-6,9	-8,1	-6,8	-4,9	-2,8	-2,6	-2,8	-3,5
JUNI	5,7	3,4	4,3	3,0	4,3	6,4	8,2	6,4	1,3
JULI	0,8	2,6	2,9	3,1	-1,9	0,3	0,6	0,8	-2,3
AUGUST	-10,4	-9,1	-8,5	-10,3	-0,4	-10,8	-11,6	-10,8	-8,5
SEPTEMBER	19,0	15,6	17,5	16,6	4,6	20,1	21,3	19,6	18,1
OKTOBER	-2,0	-4,0	-0,4	-5,2	-2,2	-1,3	-2,2	0,2	-3,5
NOVEMBER	-10,7	-5,5	-5,3	-5,3	-7,9	-12,3	-13,4	-12,0	-9,8
DEZEMBER	-21,2	-19,0	-18,0	-20,8	-6,6	-21,9	-22,4	-21,4	-21,8
1993 JANUAR	-26,4	-12,9	-20,4	-10,1	-17,5	-31,0	-39,8	-27,1	-18,1
FEBRUAR	2,3	0,1	4,5	-0,4	-5,2	3,3	1,6	5,4	0,5
MAERZ	53,9	35,8	44,9	33,7	32,9	61,2	69,8	58,4	61,2
APRIL	8,4	-2,9	-4,4	-2,0	-6,2	12,4	21,2	7,2	7,5
MAI	-3,4	-5,6	-3,2	-7,2	2,6	-2,8	0,3	-4,4	-6,1
JUNI	11,0	10,0	11,4	10,8	0,4	11,2	11,9	12,4	5,0
JULI	-8,2	-5,0	-2,7	-4,5	-15,3	-9,1	-9,9	-7,8	-11,2
AUGUST	-1,0	-1,4	-1,4	-2,3	7,0	-0,9	-2,1	-0,5	1,2
VERAENDERUNG GEGEN VORJAHRESZEITRAUM IN %									
1993 JAN.-AUGUST	-6,3	-11,2	-2,2	-12,4	-19,9	-4,5	-6,9	-1,4	-8,4
1992 AUGUST
SEPTEMBER
OKTOBER	-2,1	-10,0	1,6	-12,6	-12,8	0,6	-3,9	5,4	-0,8
NOVEMBER	-1,1	-6,7	4,8	-9,5	-6,9	0,9	-2,2	5,0	-3,4
DEZEMBER	12,2	3,7	21,1	-0,8	5,7	15,4	17,6	15,3	9,4
1993 JANUAR	-12,6	-16,6	-15,8	-14,3	-32,2	-10,8	-11,8	-11,0	-7,7
FEBRUAR	-16,2	-18,2	-15,1	-18,0	-26,2	-15,3	-18,6	-13,4	-13,7
MAERZ	-6,9	-9,6	0,2	-11,6	-14,3	-5,9	-11,9	0,0	-8,4
APRIL	-5,4	-12,4	-5,5	-13,7	-17,0	-3,0	-6,1	0,7	-6,0
MAI	-5,0	-11,2	-0,5	-14,1	-10,4	-3,0	-3,3	-1,0	-8,5
JUNI	-0,2	-5,5	6,3	-7,6	-13,7	1,4	-0,1	4,6	-5,2
JULI	-9,1	-12,4	0,6	-14,3	-25,5	-8,1	-10,5	-4,3	-13,9
AUGUST	0,3	-5,0	8,3	-6,7	-19,9	2,1	-1,0	6,8	-4,7

*) AB MAERZ 1993 VORLAEUFIGE ERGEBNISSE.

BAUBERICHTERSTATTUNG

1 BAUHAUPTGEWERBE

1.3.1 GELEISTETE ARBEITSSTUNDEN INSGESAMT, WOHNUNGS-, ,GEMERBL.BAU *)

- ALLE BETRIEBE -

1 000 STD.

ZEITRAUM	GELEISTETE ARBEITS- STUNDEN INSGESAMT	DAVON				GEMERBL. UND INDUSTRIELLER BAU			
		HOCHBAU	TIEFBAU	WOHNUNGS- BAU	LAND- WIRTSCH. BAU	ZUSAMMEN	DAVON		
							HOCHBAU	TIEFBAU	
FRUEHERES BUNDESGBIET									
1992 JAN.-AUGUST	896 337	606 862	289 475	337 931	5 779	276 658	198 578	78 080	
1993 JAN.-AUGUST	872 339	599 574	272 765	350 494	5 342	255 987	182 274	73 713	
1991 AUGUST	113 026	74 837	38 189	40 282	841	35 173	25 308	9 865	
SEPTEMBER	128 130	84 916	43 214	47 155	804	38 487	27 497	10 990	
OKTOBER	134 202	88 932	45 270	49 108	809	40 406	29 074	11 332	
NOVEMBER	115 916	77 522	38 394	42 841	721	35 187	25 338	9 849	
DEZEMBER	80 971	54 221	26 750	28 959	495	26 224	18 844	7 380	
1992 JANUAR	84 128	59 761	24 367	31 800	396	28 756	21 070	7 686	
FEBRUAR	89 606	63 032	26 574	33 742	543	29 836	21 911	7 925	
MAERZ	116 279	79 220	37 059	43 808	759	36 384	26 205	10 179	
APRIL	123 274	82 667	40 607	46 934	748	36 646	26 127	10 519	
MAI	119 651	80 021	39 630	45 710	820	35 327	25 111	10 216	
JUNI	125 729	83 858	41 865	47 776	878	37 236	26 536	10 700	
JULI	126 105	83 931	42 174	46 800	829	38 288	27 314	10 974	
AUGUST	111 571	74 372	37 199	41 361	806	34 185	24 304	9 881	
SEPTEMBER	134 821	89 846	44 975	51 071	904	39 840	28 363	11 477	
OKTOBER	132 580	88 373	44 207	50 681	778	38 944	27 635	11 309	
NOVEMBER	117 603	79 473	38 130	45 390	703	34 581	24 805	9 776	
DEZEMBER	94 743	64 573	30 170	36 941	631	28 146	20 123	8 023	
1993 JANUAR	77 114	55 839	21 276	31 126	381	25 303	18 534	6 769	
FEBRUAR	79 600	56 728	22 872	31 343	652	25 856	18 890	6 966	
MAERZ	116 159	80 308	35 851	46 129	533	35 437	25 258	10 179	
APRIL	120 323	81 575	38 748	48 455	718	34 072	24 043	10 029	
MAI	116 368	78 698	37 670	47 264	633	32 411	22 875	9 536	
JUNI	128 568	87 038	41 530	52 401	857	35 637	25 033	10 544	
JULI	117 725	80 186	37 539	46 968	858	33 915	24 095	9 820	
AUGUST	116 482	79 202	37 280	46 808	710	33 356	23 486	9 870	
VERAENDERUNG GEGEN VORMONAT IN %									
1991 AUGUST	-12,2	-12,8	-10,8	-14,4	0,0	-10,5	-11,1	-8,8	
SEPTEMBER	13,4	13,5	13,2	17,1	-4,4	9,4	8,6	11,4	
OKTOBER	4,7	4,7	4,8	4,1	0,6	5,0	5,7	3,1	
NOVEMBER	-13,6	-12,8	-15,2	-12,8	-10,9	-12,9	-12,8	-13,1	
DEZEMBER	-30,1	-30,1	-30,3	-32,4	-31,3	-25,5	-25,6	-25,1	
1992 JANUAR	3,9	10,2	-8,9	9,8	-20,0	9,7	11,8	4,1	
FEBRUAR	6,5	5,5	9,1	6,1	37,1	3,8	4,0	3,1	
MAERZ	29,8	25,7	39,5	29,8	39,8	21,9	19,6	28,4	
APRIL	6,0	4,4	9,6	7,1	-1,4	0,7	-0,3	3,3	
MAI	-2,9	-3,2	-2,4	-2,6	9,6	-3,6	-3,9	-2,9	
JUNI	5,1	4,8	5,6	4,5	7,1	5,4	5,7	4,7	
JULI	0,3	0,1	0,7	-2,0	-5,6	2,8	2,9	2,6	
AUGUST	-11,5	-11,4	-11,8	-11,6	-2,8	-10,7	-11,0	-10,0	
SEPTEMBER	20,8	20,8	20,9	23,5	12,2	16,5	16,7	16,2	
OKTOBER	-1,7	-1,6	-1,7	-0,8	-13,9	-2,2	-2,6	-1,5	
NOVEMBER	-11,3	-10,1	-13,7	-10,4	-9,6	-11,2	-10,2	-13,6	
DEZEMBER	-19,4	-18,7	-20,9	-18,6	-10,2	-18,6	-18,9	-17,9	
1993 JANUAR	-18,6	-13,5	-29,5	-15,7	-39,6	-10,1	-7,9	-15,6	
FEBRUAR	3,2	1,6	7,5	0,7	71,1	2,2	1,9	2,9	
MAERZ	45,9	41,6	56,7	47,2	-18,3	37,1	33,7	46,1	
APRIL	3,6	1,6	8,1	5,0	34,7	-3,9	-4,8	-1,5	
MAI	-3,3	-3,6	-2,8	-2,5	-11,8	-4,9	-4,9	-4,9	
JUNI	10,5	10,6	10,2	10,9	35,4	10,0	9,7	10,6	
JULI	-8,4	-7,9	-9,6	-10,4	0,1	-4,8	-4,0	-6,9	
AUGUST	-1,1	-1,2	-0,7	-0,3	-17,2	-1,6	-2,5	0,5	
VERAENDERUNG GEGEN VORJAHRESZEITRAUM IN %									
1993 JAN.-AUGUST	-2,7	-1,2	-5,8	3,7	-7,6	-7,5	-8,2	-5,6	
1992 AUGUST	-1,3	-0,6	-2,6	2,7	-4,2	-2,8	-4,0	0,2	
SEPTEMBER	5,2	5,8	4,1	8,3	12,4	3,5	3,1	4,4	
OKTOBER	-1,2	-0,6	-2,3	3,2	-3,8	-3,6	-4,9	-0,2	
NOVEMBER	1,5	2,5	-0,7	5,9	-2,5	-1,7	-2,1	-0,7	
DEZEMBER	17,0	19,1	12,8	27,6	27,5	7,3	6,8	8,7	
1993 JANUAR	-8,3	-6,6	-12,7	-2,1	-3,8	-12,0	-12,0	-11,9	
FEBRUAR	-11,2	-10,0	-13,9	-7,1	20,1	-13,3	-13,8	-12,1	
MAERZ	-0,1	1,4	-3,3	5,3	-29,8	-2,6	-3,6	0,0	
APRIL	-2,4	-1,3	-4,6	3,2	-4,0	-7,0	-8,0	-4,7	
MAI	-2,7	-1,7	-4,9	3,4	-22,8	-8,3	-8,9	-6,7	
JUNI	2,3	3,8	-0,8	9,7	-2,4	-4,3	-5,4	-1,5	
JULI	-6,6	-4,5	-11,0	0,4	3,5	-11,4	-11,8	-10,5	
AUGUST	4,4	6,5	0,2	13,2	-11,9	-2,4	-3,4	-0,1	

*) AB MAERZ 1993 VORLAEUFIGE ERGEBNISSE.

BAUERICHTERSTATTUNG

1 BAUHAUPTGEBERBE

1.3.2 GELEISTETE ARBEITSSTUNDEN OEFFENTL. UND VERKEHRSSBAU *)

- ALLE BETRIEBE -

1 000 STD.

ZEITRAUM	OEFFENTL. BAU ZUSAMMEN	HOCHBAU				TIEFBAU			
		ZUSAMMEN	DAVON			ZUSAMMEN	DAVON		
			ORGANI- SATIONEN OHNE ERWERBS- ZWECK	GEBIETS- KOERPER- SCHAFTEN	DEUTSCHE BUNDESBAHN UND BUNDESPOST		STRASSEN- BAU	GEBIETS- KOERPER- SCHAFTEN	DEUTSCHE BUNDESBAHN UND BUNDESPOST
FRUEHERES BUNDESGEBIET									
1992 JAN.-AUGUST	275 969	64 574	14 472	45 703	4 399	211 395	87 283	98 345	25 767
1993 JAN.-AUGUST	260 516	61 464	14 555	42 821	4 088	199 052	81 705	95 910	21 437
1991 AUGUST	35 730	8 406	1 810	6 026	570	28 324	12 232	12 652	3 440
SEPTEMBER	41 684	9 460	2 058	6 710	692	32 224	13 947	14 447	3 830
OKTOBER	43 879	9 941	2 141	7 099	701	33 938	14 680	15 157	4 101
NOVEMBER	37 167	8 622	1 866	6 183	573	28 545	12 034	12 839	3 672
DEZEMBER	25 293	5 923	1 300	4 158	465	19 370	7 904	9 094	2 372
1992 JANUAR	23 176	6 495	1 505	4 487	503	16 681	6 110	8 381	2 190
FEBRUAR	25 485	6 836	1 509	4 835	492	18 649	6 977	9 230	2 442
MAERZ	35 328	8 448	1 908	5 959	581	26 880	10 733	12 684	3 463
APRIL	38 946	8 858	1 996	6 250	612	30 088	12 697	13 689	3 702
MAI	37 794	8 380	1 825	5 984	571	29 414	12 436	13 371	3 607
JUNI	39 833	8 668	1 905	6 202	561	31 165	13 327	14 206	3 632
JULI	40 188	8 988	2 030	6 374	584	31 200	13 358	14 238	3 604
AUGUST	35 219	7 901	1 784	5 612	495	27 318	11 645	12 546	3 127
SEPTEMBER	43 006	9 508	2 233	6 709	566	33 498	14 438	15 282	3 778
OKTOBER	42 177	9 279	2 173	6 553	553	32 898	14 016	15 267	3 615
NOVEMBER	36 929	8 575	2 045	5 948	582	28 354	11 848	13 253	3 253
DEZEMBER	29 025	6 878	1 651	4 711	516	22 147	9 277	10 356	2 514
1993 JANUAR	20 304	5 798	1 279	4 082	437	14 506	5 398	7 332	1 776
FEBRUAR	21 749	5 843	1 313	4 110	420	15 906	5 931	8 133	1 842
MAERZ	34 060	8 388	1 947	5 858	583	25 672	10 005	12 742	2 925
APRIL	37 078	8 359	1 916	5 919	524	28 719	11 870	13 675	3 174
MAI	36 060	7 926	1 905	5 457	564	28 134	11 928	13 229	2 977
JUNI	39 673	8 687	2 120	6 010	557	30 986	13 225	14 587	3 174
JULI	35 984	8 265	2 043	5 737	485	27 719	11 783	13 171	2 785
AUGUST	35 608	8 198	2 032	5 648	518	27 410	11 565	13 041	2 804
VERAENDERUNG GEGEN VORMONAT IN %									
1991 AUGUST	-11,4	-10,9	-14,3	-10,2	-6,4	-11,5	-10,8	-12,8	-9,7
SEPTEMBER	13,5	12,5	13,7	11,4	21,4	13,8	14,0	14,2	11,3
OKTOBER	5,3	5,1	4,0	5,8	1,3	5,3	5,3	4,9	7,1
NOVEMBER	-15,3	-13,3	-12,8	-12,9	-18,3	-15,9	-18,0	-15,3	-10,5
DEZEMBER	-31,9	-31,3	-30,3	-32,8	-18,8	-32,1	-34,3	-29,2	-35,4
1992 JANUAR	-8,4	9,7	15,8	7,9	8,2	-13,9	-22,7	-7,8	-7,7
FEBRUAR	10,0	5,3	0,3	7,8	-2,2	11,8	14,2	10,1	11,5
MAERZ	38,6	23,6	26,4	23,2	18,1	44,1	53,8	37,4	41,8
APRIL	10,2	4,9	4,6	4,9	5,3	11,9	18,3	7,9	6,9
MAI	-3,0	-5,4	-8,6	-4,3	-6,7	-2,2	-2,1	-2,3	-2,6
JUNI	5,4	3,4	4,4	3,6	-1,8	6,0	7,2	6,2	0,7
JULI	0,9	3,7	6,6	2,8	4,1	0,1	0,2	0,2	-0,8
AUGUST	-12,4	-12,1	-11,6	-12,0	-15,2	-12,4	-12,8	-11,9	-13,2
SEPTEMBER	22,1	20,3	24,5	19,5	14,3	22,6	24,0	21,8	20,8
OKTOBER	-1,9	-2,4	-2,7	-2,3	-1,8	-1,8	-2,9	-0,1	-4,3
NOVEMBER	-12,4	-7,6	-5,9	-9,2	5,2	-13,8	-15,5	-13,2	-10,0
DEZEMBER	-21,4	-19,8	-19,3	-20,8	-11,3	-21,9	-21,7	-21,9	-22,7
1993 JANUAR	-30,0	-15,7	-22,5	-13,4	-15,3	-34,5	-41,8	-29,2	-29,4
FEBRUAR	7,1	0,8	2,7	0,7	-3,9	9,7	9,9	10,9	3,7
MAERZ	58,6	43,6	48,3	42,5	38,8	61,4	68,7	56,7	58,8
APRIL	8,9	-0,3	-1,6	1,0	-10,1	11,9	18,6	7,3	8,5
MAI	-2,7	-5,2	-0,6	-7,8	7,6	-2,0	0,5	-3,3	-6,2
JUNI	10,0	9,6	11,3	10,1	-1,2	10,1	10,9	10,3	6,6
JULI	-9,3	-4,9	-3,6	-4,5	-12,9	-10,5	-10,9	-9,7	-12,9
AUGUST	-1,0	-0,8	-0,5	-1,6	6,8	-1,1	-1,9	-1,0	1,4
VERAENDERUNG GEGEN VORJAHRESZEITRAUM IN %									
1993 JAN.-AUGUST	-5,6	-4,8	0,6	-6,3	-7,1	-5,8	-6,4	-2,5	-16,8
1992 AUGUST	-4,1	-6,0	-0,9	-6,9	-13,2	-3,6	-4,8	-0,8	-9,1
SEPTEMBER	3,2	0,5	8,5	0,0	-18,2	4,0	3,5	5,8	-1,4
OKTOBER	-3,9	-6,7	1,5	-7,7	-21,1	-3,1	-4,5	0,7	-11,9
NOVEMBER	-0,6	-0,5	9,6	-3,8	1,6	-0,7	-1,5	3,2	-11,4
DEZEMBER	14,8	16,1	27,0	13,3	11,0	14,3	17,4	13,9	6,0
1993 JANUAR	-12,4	-10,7	-15,0	-9,0	-13,1	-13,0	-11,7	-12,5	-18,9
FEBRUAR	-14,7	-14,5	-13,0	-15,0	-14,6	-14,7	-15,0	-11,9	-24,6
MAERZ	-3,6	-0,7	2,0	-1,7	0,3	-4,5	-6,8	0,5	-15,5
APRIL	-4,8	-5,6	-4,0	-5,3	-14,4	-4,5	-6,5	-0,1	-14,3
MAI	-4,6	-5,4	4,4	-5,8	-1,2	-4,4	-4,1	-1,1	-17,5
JUNI	-0,4	0,2	11,3	-3,1	-0,7	-0,6	-0,8	2,7	-12,6
JULI	-10,5	-8,0	0,6	-10,0	-17,0	-11,2	-11,8	-7,5	-23,3
AUGUST	1,1	3,8	13,3	0,6	4,6	0,3	-0,7	3,9	-10,3

*) AB MAERZ 1993 VORLAEUFIGE ERGEBNISSE.

BAUBERICHTERSTATTUNG

1 BAUHAUPTGEWERBE

1.3.1 GELEISTETE ARBEITSSTUNDEN INSGESAMT, WOHNUNGS-, GEWERBL. BAU *)

- ALLE BETRIEBE -

1 000 STD.

ZEITRAUM	GELEISTETE ARBEITS- STUNDEN INSGESAMT	DAVON				GEWERBL. UND INDUSTRIELLER BAU			
		HOCHBAU	TIEFBAU	WOHNUNGS- BAU	LAND- WIRTSCH. BAU	ZUSAMMEN	DAVON		
							HOCHBAU	TIEFBAU	
NEUE LAENDER UND BERLIN-OST 1)									
1992 JAN.-AUGUST	295 983	196 243	99 720	61 712	2 659	125 652	97 560	28 092	
1993 JAN.-AUGUST	293 511	190 262	103 249	67 945	2 085	125 965	93 848	32 117	
1991 AUGUST	
SEPTEMBER	
OKTOBER	36 462	24 069	12 393	7 148	391	14 521	11 644	2 877	
NOVEMBER	35 075	22 888	12 187	6 571	358	13 798	11 076	2 723	
DEZEMBER	25 371	16 764	8 617	4 480	211	10 169	8 146	2 023	
1992 JANUAR	28 321	19 753	8 568	5 233	287	12 168	10 078	2 090	
FEBRUAR	28 497	19 275	9 222	5 024	218	12 666	9 997	2 669	
MAERZ	40 263	26 857	13 406	8 213	375	17 081	13 354	3 727	
APRIL	39 705	26 152	13 553	8 403	320	16 674	12 894	3 780	
MAI	37 837	24 943	12 894	8 179	323	15 913	12 351	3 562	
JUNI	40 874	26 728	14 146	9 251	409	16 915	12 844	4 071	
JULI	41 707	27 316	14 391	9 089	407	17 809	13 583	4 226	
AUGUST	38 759	25 219	13 540	8 320	320	16 426	12 459	3 967	
SEPTEMBER	43 999	28 620	15 379	9 586	405	18 801	14 238	4 563	
OKTOBER	41 516	26 348	15 168	8 726	407	17 502	13 164	4 348	
NOVEMBER	38 842	24 747	14 095	8 151	341	16 338	12 229	4 109	
DEZEMBER	31 236	20 184	11 052	6 708	231	13 163	9 920	3 243	
1993 JANUAR	29 116	19 941	9 175	6 195	195	13 489	10 465	3 024	
FEBRUAR	27 163	18 905	8 258	5 822	188	12 667	9 847	2 820	
MAERZ	37 647	24 894	12 753	8 108	292	16 814	12 805	4 009	
APRIL	38 699	24 407	14 292	8 430	271	16 676	12 334	4 342	
MAI	36 957	23 373	13 584	8 533	218	15 594	11 472	4 122	
JUNI	42 713	27 083	15 630	10 516	268	17 593	12 799	4 794	
JULI	40 760	25 983	14 777	10 139	304	16 702	12 222	4 480	
AUGUST	40 456	25 676	14 780	10 202	349	16 430	11 904	4 526	
VERAENDERUNG GEGEN VORMONAT IN %									
1991 AUGUST	
SEPTEMBER	
OKTOBER	
NOVEMBER	-3,8	-4,9	-1,7	-8,1	-8,4	-5,0	-4,9	-5,4	
DEZEMBER	-27,7	-26,8	-29,3	-31,8	-41,1	-26,3	-26,4	-25,7	
1992 JANUAR	11,6	17,9	-0,6	16,8	36,0	19,7	23,7	3,3	
FEBRUAR	0,6	-2,4	7,6	-4,0	-24,0	4,1	-0,8	27,7	
MAERZ	41,3	39,3	45,4	63,5	72,0	34,9	33,6	39,6	
APRIL	-1,4	-2,6	1,1	2,3	-14,7	-2,4	-3,4	1,4	
MAI	-4,7	-4,6	-4,9	-2,7	0,9	-4,6	-4,2	-5,8	
JUNI	8,0	7,2	9,7	13,1	26,6	6,3	4,0	14,3	
JULI	2,0	2,2	1,7	-1,8	-0,5	5,3	5,8	3,8	
AUGUST	-7,1	-7,7	-5,9	-8,5	-21,4	-7,8	-8,3	-6,1	
SEPTEMBER	13,6	13,5	13,6	15,2	26,6	14,5	14,3	15,0	
OKTOBER	-5,6	-7,9	-1,4	-9,0	0,5	-6,9	-7,6	-4,7	
NOVEMBER	-6,4	-6,1	-7,1	-6,6	-16,2	-6,7	-7,0	-5,5	
DEZEMBER	-19,6	-18,4	-21,6	-17,7	-32,3	-19,4	-18,9	-21,1	
1993 JANUAR	-6,8	-1,2	-17,0	-7,6	-15,6	2,5	5,5	-6,8	
FEBRUAR	-6,7	-5,2	-10,0	-6,0	-3,6	-6,1	-5,9	-6,7	
MAERZ	38,6	31,7	54,4	39,3	55,3	32,7	30,0	42,2	
APRIL	2,8	-2,0	12,1	4,0	-7,2	-0,8	-3,7	8,3	
MAI	-4,5	-4,2	-5,0	1,2	-19,6	-6,5	-7,0	-5,1	
JUNI	15,6	15,9	15,1	23,2	22,9	12,8	11,6	16,3	
JULI	-4,6	-4,1	-5,5	-3,6	13,4	-5,1	-4,5	-6,5	
AUGUST	-0,7	-1,2	0,0	0,6	14,8	-1,6	-2,6	1,0	
VERAENDERUNG GEGEN VORJAHRESZEITRAUM IN %									
1993 JAN.-AUGUST	-0,8	-3,0	3,5	10,1	-21,6	0,2	-3,8	14,3	
1992 AUGUST	
SEPTEMBER	
OKTOBER	13,9	9,5	22,4	22,1	4,1	20,5	13,0	51,1	
NOVEMBER	10,7	8,1	15,7	24,0	-4,7	18,4	10,4	50,9	
DEZEMBER	23,1	20,5	28,3	49,7	9,5	28,4	21,8	60,3	
1993 JANUAR	2,8	1,0	7,1	18,4	-32,1	10,9	3,8	44,7	
FEBRUAR	-4,7	-1,9	-10,5	15,9	-13,8	0,0	-1,5	5,7	
MAERZ	-6,5	-7,3	-4,9	-1,3	-22,1	-1,6	-4,1	7,6	
APRIL	-2,5	-6,7	5,5	0,3	-15,3	0,0	-4,3	14,9	
MAI	-2,3	-6,3	5,4	4,3	-32,5	-2,0	-7,1	15,7	
JUNI	4,5	1,3	10,5	13,7	-34,5	4,0	-0,4	17,8	
JULI	-2,3	-4,9	2,7	11,6	-25,3	-6,2	-10,0	6,0	
AUGUST	4,4	1,8	9,2	22,6	9,1	0,0	-4,5	14,1	

*) AB MAERZ 1993 VORLAEUFIGE ERGEBNISSE.

1) SIEHE HINWEIS ZU DEN BAUBERICHTERSTATTUNGEN IN DEN NEUEN LAENDERN UND BERLIN-OST, S.6,7.

BAUBERICHTERSTATTUNG

1 BAUHAUPTGEBWERBE

1.3.2 GELEISTETE ARBEITSSTUNDEN OEFFENTL. UND VERKEHRSBAU *)

- ALLE BETRIEBE -

1 000 STD.

ZEITRAUM	OEFFENTL. BAU ZUSAMMEN	HOCHBAU				TIEFBAU				
		ZUSAMMEN	DAVON			ZUSAMMEN	DAVON			
			ORGANISATIONEN OHNE ERWERBSZWECK	GEBIETS-KOERPER-SCHAFTEN	DEUTSCHE BUNDESBAHN UND BUNDESPOST		STRASSENBAU	GEBIETS-KOERPER-SCHAFTEN	DEUTSCHE BUNDESBAHN UND BUNDESPOST	
NEUE LAENDER UND BERLIN-OST 1)										
1992 JAN.-AUGUST	105 940	34 312	4 399	25 242	4 671	71 628	25 584	33 287	12 757	
1993 JAN.-AUGUST	97 516	26 384	3 904	19 302	3 178	71 132	23 323	33 941	13 868	
1991 AUGUST	
SEPTEMBER	
OKTOBER	14 402	4 886	533	3 743	610	9 516	4 027	4 083	1 406	
NOVEMBER	14 348	4 884	590	3 736	558	9 464	3 868	4 165	1 431	
DEZEMBER	10 511	3 917	442	3 010	465	6 594	2 365	3 076	1 153	
1992 JANUAR	10 633	4 155	490	2 972	693	6 478	2 133	3 114	1 231	
FEBRUAR	10 589	4 036	560	2 926	550	6 553	2 098	3 220	1 235	
MAERZ	14 594	4 915	632	3 671	612	9 679	3 493	4 409	1 777	
APRIL	14 308	4 535	678	3 414	543	9 773	3 480	4 606	1 787	
MAI	13 422	4 090	540	3 023	527	9 332	3 322	4 321	1 689	
JUNI	14 299	4 224	562	3 078	584	10 075	3 730	4 613	1 732	
JULI	14 402	4 237	508	3 190	539	10 165	3 801	4 726	1 638	
AUGUST	13 693	4 120	529	2 968	623	9 573	3 527	4 378	1 668	
SEPTEMBER	15 207	4 391	496	3 292	803	10 816	3 957	4 968	1 883	
OKTOBER	14 881	4 061	544	2 927	590	10 820	3 955	5 016	1 849	
NOVEMBER	14 012	4 026	529	3 026	471	9 986	3 711	4 598	1 677	
DEZEMBER	11 134	3 325	459	2 399	467	7 809	2 785	3 673	1 341	
1993 JANUAR	9 237	3 086	401	2 311	374	6 151	1 870	2 900	1 381	
FEBRUAR	8 486	3 048	443	2 256	349	6 438	1 456	2 651	1 331	
MAERZ	12 433	3 689	597	2 653	439	8 744	2 526	4 344	1 874	
APRIL	13 322	3 372	517	2 420	435	9 950	3 317	4 647	1 986	
MAI	12 612	3 150	449	2 281	420	9 462	3 304	4 289	1 869	
JUNI	14 336	3 500	503	2 566	431	10 836	3 820	5 104	1 912	
JULI	13 615	3 318	510	2 456	352	10 297	3 568	4 979	1 750	
AUGUST	13 475	3 221	484	2 359	378	10 254	3 462	5 027	1 765	
VERAENDERUNG GEGEN VORMONAT IN %										
1991 AUGUST	
SEPTEMBER	
OKTOBER	-0,4	0,0	10,7	-0,2	-8,5	-0,5	-3,9	2,0	1,8	
NOVEMBER	-26,7	-19,8	-25,1	-19,4	-16,7	-30,3	-38,9	-26,1	-19,4	
1992 JANUAR	1,2	6,1	10,9	-1,3	49,0	-1,8	-9,8	1,2	6,8	
FEBRUAR	-0,4	-2,9	14,3	-1,5	-20,6	1,2	-1,6	3,4	0,3	
MAERZ	37,8	21,8	12,9	25,5	11,3	47,7	65,5	36,9	43,9	
APRIL	-2,0	-7,7	-8,5	-7,0	-11,3	1,0	-0,4	2,2	0,6	
MAI	-6,2	-9,8	-6,6	-11,5	-2,9	-4,5	-4,5	-4,1	-5,5	
JUNI	6,5	3,3	4,1	1,8	10,8	8,0	12,3	6,8	2,5	
JULI	0,7	0,3	-9,6	3,6	-7,7	0,9	-1,9	2,4	-5,4	
AUGUST	-4,9	-2,8	4,1	-7,0	15,6	-5,8	-7,2	-7,4	1,8	
SEPTEMBER	11,1	6,6	-6,2	10,9	-3,2	13,0	12,5	13,4	12,9	
OKTOBER	-2,1	-7,5	9,7	-11,1	-2,2	0,0	-0,3	1,0	-1,8	
NOVEMBER	-5,8	-0,9	-2,8	3,4	-20,2	-7,7	-6,2	-8,3	-3,3	
DEZEMBER	-20,5	-17,4	-13,2	-20,7	-0,8	-21,8	-24,7	-20,1	-20,0	
1993 JANUAR	-17,0	-7,2	-12,6	-3,7	-19,9	-21,2	-33,1	-21,0	3,0	
FEBRUAR	-8,1	-1,2	10,5	-2,4	-6,7	-11,6	-22,1	-8,6	-3,6	
MAERZ	46,5	21,0	34,8	17,6	25,8	60,8	73,5	63,9	40,8	
APRIL	7,2	-8,6	-13,4	-8,8	-0,9	13,8	31,3	7,0	6,0	
MAI	-5,3	-6,6	-13,2	-5,7	-3,4	-4,9	-0,4	-7,7	-5,9	
JUNI	13,7	11,1	12,0	12,5	2,6	14,5	15,6	19,0	2,3	
JULI	-5,0	-5,2	1,4	-4,3	-18,3	-5,0	-6,6	-2,4	-8,5	
AUGUST	-1,0	-2,9	-5,1	-3,9	7,4	-0,4	-3,0	1,0	0,9	
VERAENDERUNG GEGEN VORJAHRESZEITRAUM IN %										
1993 JAN.-AUGUST	-8,0	-23,1	-11,3	-23,5	-32,0	-0,7	-8,8	2,0	8,7	
1992 AUGUST	
SEPTEMBER	
OKTOBER	3,3	-16,9	2,1	-21,8	-3,3	13,7	-1,8	22,9	31,5	
NOVEMBER	-2,3	-17,6	-10,3	-19,0	-15,6	5,5	-4,1	10,4	17,2	
DEZEMBER	5,9	-15,1	3,8	-20,3	0,4	18,4	18,2	19,4	16,3	
1993 JANUAR	-13,1	-25,7	-18,2	-22,2	-48,0	-5,0	-12,3	-6,9	12,2	
FEBRUAR	-19,9	-24,5	-20,9	-22,9	-36,5	-17,0	-30,6	-17,7	7,8	
MAERZ	-14,8	-24,9	-5,5	-27,7	-28,3	-9,7	-27,7	-1,5	5,5	
APRIL	-6,9	-25,6	-10,6	-29,1	-19,9	1,8	-4,7	3,1	11,1	
MAI	-6,0	-23,0	-16,9	-24,6	-20,3	1,4	-0,5	-0,7	10,7	
JUNI	0,3	-17,1	-10,5	-16,6	-25,2	1,6	2,4	10,6	10,4	
JULI	-5,5	-21,7	0,4	-23,0	-34,7	1,3	-5,1	5,4	6,8	
AUGUST	-1,6	-21,8	-8,5	-20,5	-33,3	7,1	-1,8	14,8	5,8	

*) AB MAERZ 1993 VORLAEUFIGE ERGEBNISSE.

1) SIEHE HINWEIS ZU DEN BAUBERICHTERSTATTUNGEN IN DEN NEUEN LAENDERN UND BERLIN-OST, S.6,7.

BAUBERICHTERSTATTUNG

1 BAUHAUPTGEWERBE

1.4.1 UMSATZ INSGESAMT, BAUGEWERBL. UMSATZ, WOHNUNGSBAU, GEWERBL. BAU *)

- ALLE BETRIEBE -

1 000 DM

ZEITRAUM	GESAMT- UMSATZ	BAUGEWERBLICHER UMSATZ								
		ZUSAMMEN	DAVON		WOHNUNGS- BAU	LAND- WIRTSCH. BAU	GEWERBL. UND INDUSTRIELLER BAU			
			HOCHBAU	TIEFBAU			ZUSAMMEN	HOCHBAU	TIEFBAU	
DEUTSCHLAND										
1992 JAN.-AUGUST	127 475 377	124 805 539	83 281 921	41 523 618	38 103 346	783 460	45 730 654	34 338 009	11 392 645	
1993 JAN.-AUGUST	131 716 837	129 106 999	87 267 121	41 839 878	41 686 193	735 013	46 685 512	34 794 160	11 891 352	
1991 AUGUST
SEPTEMBER
OKTOBER	18 344 482	17 960 060	11 633 779	6 326 281	5 416 996	111 579	6 122 533	4 610 126	1 512 407	
NOVEMBER	18 771 276	18 381 211	11 737 969	6 643 242	5 351 144	124 999	6 276 810	4 664 013	1 612 797	
DEZEMBER	20 183 784	19 831 420	13 063 977	6 767 443	6 075 170	104 827	6 898 024	5 173 916	1 724 108	
1992 JANUAR	10 812 474	10 599 907	7 294 929	3 304 978	3 233 732	51 309	4 059 179	3 108 228	950 951	
FEBRUAR	11 325 227	11 087 773	7 843 826	3 243 947	3 528 114	56 158	4 244 292	3 272 583	971 709	
MAERZ	15 072 766	14 728 522	10 216 977	4 511 645	4 625 129	96 330	5 493 077	4 205 015	1 278 062	
APRIL	16 204 139	15 863 303	10 673 880	5 189 423	4 924 350	91 154	5 822 987	4 390 428	1 432 559	
MAI	17 134 235	16 764 540	11 198 803	5 567 737	5 205 974	100 275	6 008 498	4 527 821	1 480 877	
JUNI	18 841 287	18 432 684	11 967 984	6 484 700	5 587 486	131 072	6 591 210	4 890 086	1 701 124	
JULI	19 518 691	19 126 268	12 345 722	6 780 546	5 751 783	138 745	6 769 721	4 955 609	1 814 112	
AUGUST	18 566 438	18 202 542	11 741 800	6 460 742	5 246 778	118 417	6 751 690	4 988 439	1 763 251	
SEPTEMBER	20 344 271	19 935 856	12 881 517	7 054 339	5 968 165	131 724	7 154 483	5 221 273	1 933 210	
OKTOBER	20 896 845	20 493 915	13 253 995	7 239 920	6 291 623	130 044	7 052 476	5 201 053	1 851 423	
NOVEMBER	21 197 140	20 803 985	13 412 895	7 391 090	6 411 117	130 091	7 016 661	5 097 929	1 918 732	
DEZEMBER	27 104 331	26 671 558	17 865 406	8 806 152	8 433 278	125 405	9 204 874	6 892 773	2 212 101	
1993 JANUAR	11 487 962	11 289 445	7 880 686	3 428 759	3 565 505	37 212	4 304 494	3 352 170	952 324	
FEBRUAR	10 859 947	10 635 707	7 567 098	3 068 609	3 457 402	70 126	4 081 682	3 139 544	942 138	
MAERZ	15 416 878	15 088 869	10 553 765	4 535 104	4 859 885	64 424	5 826 896	4 383 097	1 443 799	
APRIL	16 697 494	16 357 887	11 029 882	5 328 005	5 164 514	90 376	6 077 288	4 510 303	1 566 985	
MAI	17 506 313	17 158 115	11 405 560	5 752 555	5 617 112	93 460	6 913 464	4 352 224	1 561 240	
JUNI	20 327 054	19 933 097	13 115 122	6 817 975	6 405 816	125 640	6 872 294	5 105 212	1 867 082	
JULI	20 078 423	19 682 450	13 071 354	6 611 096	6 458 491	148 736	6 810 352	4 993 030	1 817 322	
AUGUST	19 342 766	18 961 429	12 663 654	6 297 775	6 139 528	105 039	6 899 042	4 958 580	1 740 462	
VERAENDERUNG GEGEN VORMONAT IN %										
1991 AUGUST
SEPTEMBER
OKTOBER
NOVEMBER	2,3	2,3	0,9	5,0	-1,2	12,0	2,5	1,2	6,6	
DEZEMBER	7,5	7,9	11,3	1,9	13,5	-16,1	9,9	10,9	6,9	
1992 JANUAR	-46,4	-46,5	-44,2	-51,2	-46,8	-51,1	-41,2	-39,9	-44,8	
FEBRUAR	4,7	4,6	7,5	-1,8	9,1	9,5	4,6	5,3	2,2	
MAERZ	39,1	32,8	30,3	39,1	31,1	71,5	29,2	28,5	31,5	
APRIL	7,5	7,7	4,5	15,0	6,5	-5,4	6,2	4,4	12,1	
MAI	5,7	5,7	4,9	7,3	5,7	10,0	3,2	3,1	3,4	
JUNI	10,0	10,0	6,9	16,1	7,3	30,7	9,7	8,0	14,9	
JULI	3,6	3,8	3,2	4,9	2,9	5,9	2,7	1,3	6,6	
AUGUST	-4,9	-4,8	-4,9	-4,7	-8,8	-14,7	-0,3	0,7	-2,8	
SEPTEMBER	9,6	9,5	9,7	9,2	13,7	11,2	6,0	4,7	9,6	
OKTOBER	2,7	2,8	2,9	2,6	5,4	-1,3	-1,4	-0,4	-4,2	
NOVEMBER	1,4	1,5	1,2	2,1	1,9	0,0	-0,5	-2,0	3,6	
DEZEMBER	27,9	26,2	33,2	19,1	31,5	-3,6	31,2	37,2	15,3	
1993 JANUAR	-57,6	-57,7	-56,0	-61,1	-57,7	-70,3	-53,2	-52,1	-56,9	
FEBRUAR	-5,5	-5,8	-3,7	-10,5	-3,0	88,4	-5,2	-6,3	-1,1	
MAERZ	42,0	41,9	39,5	47,8	40,6	-8,1	42,8	39,6	53,2	
APRIL	8,3	8,4	4,5	17,5	6,3	40,3	4,9	2,9	6,5	
MAI	4,8	4,9	3,4	8,0	8,8	3,4	-2,7	-3,5	-0,4	
JUNI	16,1	16,2	15,0	18,5	14,0	34,4	17,9	17,9	19,6	
JULI	-1,2	-1,3	-0,3	-3,0	0,8	18,4	-2,9	-2,2	-2,7	
AUGUST	-3,7	-3,7	-3,1	-4,7	-4,9	-29,4	-1,6	-0,7	-4,2	
VERAENDERUNG GEGEN VORJAHRESZEITRAUM IN %										
1993 JAN.-AUGUST	3,3	3,4	4,8	0,8	9,4	-6,2	2,1	1,3	4,4	
1992 AUGUST	
SEPTEMBER	
OKTOBER	13,9	14,1	13,9	14,4	16,1	16,5	15,2	12,8	22,4	
NOVEMBER	12,9	13,2	14,3	11,3	19,8	4,1	11,8	9,3	19,0	
DEZEMBER	34,3	34,5	36,8	30,1	38,8	19,6	33,4	35,2	28,3	
1993 JANUAR	6,2	6,5	7,8	3,7	10,3	-27,5	6,0	7,8	0,1	
FEBRUAR	-4,1	-4,1	-3,6	-5,4	-2,0	24,9	-3,8	-4,1	-3,0	
MAERZ	2,3	2,4	3,3	0,5	5,1	-33,1	6,3	4,2	13,0	
APRIL	3,0	3,1	3,3	2,7	4,9	-0,9	4,4	2,7	9,4	
MAI	2,2	2,3	1,9	3,3	7,9	-6,8	-1,6	-3,9	5,4	
JUNI	7,9	8,1	9,6	6,5	14,6	-4,1	5,8	4,4	9,8	
JULI	2,9	2,9	5,9	-2,5	12,3	7,2	0,6	0,8	0,2	
AUGUST	4,2	4,2	7,9	-2,5	17,0	-11,3	-0,8	-0,6	-1,3	

*) AB MAERZ 1993 VORLAEUFIGE ERGEBNISSE.

BAUBERICHTERSTATTUNG

1 BAUHAUPTGEBIERE

1.4.2 UMSATZ OFFENTL. UND VERKEHRSBAU *)

- ALLE BETRIEBE -

1 000 DM

ZEITRAUM	OFFENTL. BAU ZUSAMMEN	HOCHBAU					TIEFBAU			
		ZUSAMMEN	DAVON			ZUSAMMEN	DAVON			
			ORGANI- SATIONEN OHNE ERWERBS- ZWECK	GEBIETS- KOEPPER- SCHAFTEN	DEUTSCHE BUNDESBAHN UND BUNDESPOST		STRASSEN- BAU	GEBIETS- KOEPPER- SCHAFTEN	DEUTSCHE BUNDESBAHN UND BUNDESPOST	
DEUTSCHLAND										
1992 JAN.-AUGUST	40 188 079	10 057 106	1 772 199	7 262 984	1 021 923	30 130 973	12 563 800	14 095 284	3 471 889	
1993 JAN.-AUGUST	40 020 281	10 071 755	1 846 412	6 960 437	1 264 906	29 948 526	12 041 190	14 827 903	3 079 433	
1991 AUGUST	
SEPTEMBER	
OKTOBER	6 308 952	1 495 078	264 121	1 092 312	138 645	4 813 874	2 269 143	2 065 436	479 295	
NOVEMBER	6 628 258	1 597 813	252 071	1 214 786	130 956	5 030 445	2 350 556	2 183 430	496 399	
DEZEMBER	6 753 399	1 710 064	279 812	1 266 518	163 734	5 043 335	2 181 401	2 350 490	611 444	
1992 JANUAR	3 255 687	901 660	156 875	648 755	96 030	2 354 027	895 646	1 150 418	307 953	
FEBRUAR	3 259 209	886 971	178 109	717 637	91 225	2 272 238	807 313	1 185 437	279 488	
MAERZ	4 523 986	1 290 503	220 516	945 331	124 656	3 233 483	1 286 137	1 557 094	390 262	
APRIL	5 024 812	1 267 948	223 582	918 667	125 639	3 756 864	1 567 215	1 759 403	430 246	
MAI	5 449 793	1 362 933	231 977	997 897	133 059	4 086 860	1 738 931	1 881 300	466 629	
JUNI	6 122 916	1 359 340	239 929	985 399	134 012	4 763 576	2 038 159	2 207 358	518 059	
JULI	6 466 019	1 499 585	265 930	1 058 212	175 443	4 966 434	2 185 725	2 212 977	567 732	
AUGUST	6 085 657	1 388 166	255 281	991 086	141 799	4 697 491	2 044 674	2 141 237	511 520	
SEPTEMBER	6 681 484	1 560 355	281 182	1 117 977	161 196	5 121 129	2 245 488	2 348 063	527 578	
OKTOBER	7 019 772	1 631 275	273 268	1 172 022	185 985	5 388 497	2 334 352	2 487 444	566 701	
NOVEMBER	7 246 116	1 773 758	308 619	1 275 247	189 832	5 472 358	2 438 328	2 474 979	559 051	
DEZEMBER	8 908 001	2 313 950	415 168	1 561 106	337 676	6 594 051	2 768 146	3 121 721	704 184	
1993 JANUAR	3 382 234	905 799	164 639	648 474	92 686	2 476 435	1 028 520	1 148 005	299 910	
FEBRUAR	3 026 497	900 026	162 888	626 619	110 519	2 126 471	785 637	1 105 805	235 029	
MAERZ	4 337 664	1 246 359	223 092	853 657	163 610	3 091 305	1 075 788	1 676 657	338 860	
APRIL	5 025 709	1 264 689	225 506	877 713	161 470	3 761 020	1 442 288	1 893 259	425 473	
MAI	5 534 079	1 342 764	258 436	911 037	173 231	4 191 315	1 706 659	2 048 414	436 242	
JUNI	6 429 347	1 478 454	266 933	990 298	221 223	4 950 893	2 099 092	2 387 270	464 531	
JULI	6 266 931	1 473 157	276 381	1 045 879	150 897	4 793 774	2 002 132	2 332 167	459 475	
AUGUST	6 017 820	1 460 507	262 477	1 006 760	191 270	4 557 313	1 901 074	2 236 326	419 913	
VERAENDERUNG GEGEN VORMONAT IN %										
1991 AUGUST	
SEPTEMBER	
OKTOBER	
NOVEMBER	5,1	6,9	-4,6	11,2	-5,5	4,5	3,6	5,7	3,6	
DEZEMBER	1,9	7,0	11,0	4,3	25,0	0,3	-7,2	7,6	3,0	
1992 JANUAR	-51,8	-47,3	-43,9	-48,8	-41,3	-53,3	-58,9	-51,1	-39,8	
FEBRUAR	0,1	9,5	13,5	10,6	-5,0	-3,5	-9,9	3,0	-9,2	
MAERZ	38,8	30,8	23,8	31,7	38,6	42,3	59,3	31,4	35,6	
APRIL	11,1	-1,7	1,4	-2,8	0,8	16,2	21,9	13,0	10,2	
MAI	8,5	7,5	3,8	8,6	5,9	8,8	11,0	6,9	8,5	
JUNI	12,4	-0,3	3,4	-1,3	0,7	16,6	17,2	17,3	11,0	
JULI	6,6	10,3	10,8	7,4	30,9	4,3	7,2	0,3	9,6	
AUGUST	-5,9	-7,4	-4,0	-6,3	-19,2	-5,4	-6,5	-3,2	-9,9	
SEPTEMBER	9,8	12,4	10,1	12,8	13,7	9,0	9,8	9,7	3,1	
OKTOBER	5,1	4,5	-2,8	4,8	15,4	5,2	4,0	5,9	7,4	
NOVEMBER	3,2	8,7	12,9	8,8	2,1	1,6	4,5	-0,5	-1,3	
DEZEMBER	22,9	30,5	34,5	22,4	77,8	20,5	13,5	26,1	26,0	
1993 JANUAR	-62,0	-60,9	-60,3	-58,5	-72,6	-62,4	-62,8	-63,2	-57,4	
FEBRUAR	-10,5	-0,6	-1,1	-3,4	19,2	-14,1	-23,6	-3,7	-21,6	
MAERZ	43,9	38,5	40,6	36,2	48,0	45,4	36,9	51,6	44,2	
APRIL	15,9	1,5	-1,6	2,8	-1,3	21,7	34,1	12,9	25,6	
MAI	10,1	6,2	14,6	3,8	7,3	11,4	18,3	8,2	2,5	
JUNI	16,2	10,1	3,3	8,7	27,7	18,1	23,0	16,5	6,5	
JULI	-2,5	-0,4	3,5	5,6	-31,8	-3,2	-4,6	-2,3	-1,1	
AUGUST	-4,0	-0,9	-5,0	-3,7	26,8	-4,9	-5,0	-4,1	-8,6	
VERAENDERUNG GEGEN VORJAHRESZEITRAUM IN %										
1993 JAN.-AUGUST	-0,4	0,1	4,2	-4,2	23,8	-0,6	-4,2	5,2	-11,3	
1992 AUGUST	
SEPTEMBER	
OKTOBER	11,3	9,1	3,5	7,3	34,1	11,9	2,9	20,4	18,2	
NOVEMBER	9,3	11,0	22,4	5,0	45,0	8,8	3,7	13,3	12,6	
DEZEMBER	31,9	35,3	48,4	23,3	106,2	30,7	26,9	32,8	37,7	
1993 JANUAR	3,9	0,5	4,9	0,0	-3,5	5,2	14,8	-0,2	-2,6	
FEBRUAR	-7,1	-8,8	-8,5	-12,7	21,1	-6,4	-2,7	-6,7	-15,9	
MAERZ	-4,1	-3,4	3,9	-9,7	31,2	-4,4	-16,4	7,7	-13,2	
APRIL	0,0	-0,3	0,9	-4,5	28,5	0,1	-8,0	7,6	-1,1	
MAI	1,5	-1,5	11,4	-8,7	30,2	2,6	-1,9	8,9	-6,5	
JUNI	6,0	8,8	11,3	0,5	65,1	3,9	3,0	8,2	-10,3	
JULI	-3,1	-1,8	3,9	-1,2	-14,0	-3,5	-8,4	5,4	-19,1	
AUGUST	-1,1	5,2	2,8	1,6	34,9	-3,0	-7,0	4,4	-17,9	

*) AB MAERZ 1993 VORLAEUFIGE ERGEBNISSE.

BAUBERICHTERSTATTUNG

1 BAUHAUPTGEWERBE

1.4.1 UMSATZ INSGESAMT, BAUGEWERBL. UMSATZ, WOHNUNGSBAU, GEWERBL. BAU *)

- ALLE BETRIEBE -

1 000 DM

ZEITRAUM	GESAMT- UMSATZ	BAUGEWERBLICHER UMSATZ								
		ZUSAMMEN	DAVON		WOHNUNGS- BAU	LAND- WIRTSCH. BAU	GEWERBL. UND INDUSTRIELLER BAU			
			HOCHBAU	TIEFBAU			ZUSAMMEN	HOCHBAU	TIEFBAU	
FRUEHERES BUNDESGBEIT										
1992 JAN.-AUGUST	106 551 839	104 704 123	70 896 098	33 808 026	34 360 253	600 814	37 370 395	28 098 431	9 271 964	
1993 JAN.-AUGUST	106 259 834	104 359 660	72 004 002	32 355 658	36 744 803	594 441	35 814 607	26 756 129	9 058 478	
1991 AUGUST	13 862 632	13 622 274	9 041 577	4 580 697	4 261 802	95 436	4 817 305	3 659 509	1 157 796	
SEPTEMBER	14 824 908	14 567 269	9 597 643	4 969 626	4 567 170	90 405	5 137 655	3 846 095	1 291 560	
OKTOBER	15 636 605	15 381 594	10 087 108	5 294 486	4 884 988	91 968	5 252 809	3 949 051	1 303 748	
NOVEMBER	15 942 226	15 692 150	10 249 819	5 442 337	4 899 938	103 129	5 409 048	4 005 955	1 403 093	
DEZEMBER	16 954 842	16 724 051	11 251 691	5 472 360	5 520 585	82 112	5 806 809	4 391 106	1 415 703	
1992 JANUAR	9 445 623	9 298 542	6 460 960	2 837 582	3 032 908	38 976	3 511 736	2 674 313	837 423	
FEBRUAR	9 705 014	9 543 379	6 807 376	2 736 003	3 236 266	42 639	3 566 635	2 750 751	815 884	
MAERZ	12 527 769	12 297 111	8 652 644	3 644 467	4 152 546	70 612	4 489 848	3 448 887	1 040 961	
APRIL	13 462 673	13 229 176	9 032 289	4 186 887	4 392 900	74 227	4 719 774	3 569 965	1 149 809	
MAI	14 269 819	14 020 065	9 505 835	4 514 230	4 670 429	77 405	4 891 741	3 695 204	1 196 537	
JUNI	15 614 207	15 334 635	10 135 702	5 198 933	5 040 479	100 273	5 323 682	3 955 679	1 368 003	
JULI	16 203 511	15 921 155	10 429 556	5 491 599	5 190 460	102 207	5 405 721	3 980 196	1 445 525	
AUGUST	15 323 233	15 060 060	9 871 736	5 188 324	4 644 265	94 475	5 461 258	4 043 436	1 417 822	
SEPTEMBER	16 502 060	16 207 953	10 672 638	5 535 315	5 354 185	101 895	5 519 961	4 021 946	1 498 015	
OKTOBER	17 069 688	16 778 981	11 035 528	5 743 453	5 552 533	103 501	5 608 621	4 137 863	1 470 758	
NOVEMBER	17 251 041	16 967 395	11 212 104	5 765 291	5 717 798	98 820	5 511 757	4 019 375	1 492 382	
DEZEMBER	21 453 922	21 143 264	14 606 251	6 537 013	7 327 462	104 445	7 016 246	5 423 461	1 592 785	
1993 JANUAR	9 742 829	9 590 344	6 829 527	2 760 817	3 278 411	26 856	3 553 996	2 787 683	766 313	
FEBRUAR	8 736 806	8 639 897	6 268 377	2 371 520	3 078 175	56 615	3 184 820	2 457 311	727 509	
MAERZ	12 605 667	12 382 862	8 794 485	3 588 377	4 347 020	49 634	4 522 068	3 410 738	1 111 330	
APRIL	13 507 387	13 262 414	9 090 476	4 171 938	4 589 085	73 170	4 633 041	3 427 941	1 205 100	
MAI	14 089 709	13 846 380	9 403 504	4 442 876	4 989 536	75 230	4 466 894	3 291 696	1 175 198	
JUNI	16 173 956	15 884 465	10 679 610	5 204 855	5 556 877	107 013	5 265 881	3 861 093	1 404 788	
JULI	16 010 355	15 718 409	10 667 790	5 050 619	5 612 592	124 003	5 144 225	3 778 336	1 365 889	
AUGUST	15 322 525	15 034 889	10 270 233	4 764 656	5 293 107	81 920	5 043 682	3 741 331	1 302 351	
VERAENDERUNG GEGEN VORMONAT IN %										
1991 AUGUST	-9,2	-9,1	-9,2	-9,0	-12,2	3,7	-6,9	-6,7	-7,6	
SEPTEMBER	6,9	6,9	6,2	8,5	7,2	-5,3	6,6	5,1	11,6	
OKTOBER	5,5	5,6	5,1	6,5	7,0	1,7	2,2	2,7	0,9	
NOVEMBER	2,0	2,0	1,6	2,8	0,3	12,1	3,0	1,4	7,6	
DEZEMBER	6,4	6,6	9,8	0,6	12,7	-20,4	7,4	9,6	0,9	
1992 JANUAR	-44,3	-44,4	-42,6	-48,1	-45,1	-52,5	-39,5	-39,1	-40,8	
FEBRUAR	2,7	2,6	5,4	-3,6	6,7	9,4	1,6	2,9	-2,6	
MAERZ	29,1	28,9	27,1	33,2	28,3	65,6	25,9	25,4	27,6	
APRIL	7,5	7,6	4,4	15,2	5,8	5,1	5,1	3,5	10,5	
MAI	6,0	6,0	5,2	7,6	6,3	4,3	3,6	3,5	4,1	
JUNI	9,4	9,4	6,6	15,2	7,9	29,5	8,8	7,0	14,3	
JULI	3,8	3,8	2,9	5,6	3,0	1,9	1,5	0,1	5,7	
AUGUST	-5,4	-5,4	-5,3	-5,5	-10,5	-7,6	1,0	2,1	-1,9	
SEPTEMBER	7,7	7,6	8,1	6,7	15,3	7,9	1,1	-0,5	5,7	
OKTOBER	3,4	3,5	3,4	3,8	3,7	1,6	1,6	2,9	-1,8	
NOVEMBER	1,1	1,1	1,6	0,2	3,0	-4,5	-1,7	-2,9	1,5	
DEZEMBER	24,4	24,6	30,3	13,6	28,2	5,7	27,3	34,9	6,7	
1993 JANUAR	-54,6	-54,6	-53,2	-57,8	-55,3	-74,3	-49,3	-48,6	-51,9	
FEBRUAR	-9,7	-9,9	-8,2	-14,1	-6,1	110,8	-10,4	-11,9	-5,1	
MAERZ	43,3	43,3	40,3	51,3	41,2	-12,3	42,0	38,8	52,8	
APRIL	7,2	7,1	3,4	16,3	5,6	47,4	2,5	0,5	8,4	
MAI	4,4	4,4	3,4	6,5	8,7	2,8	-3,6	-4,0	-2,5	
JUNI	14,7	14,7	13,6	17,2	11,4	42,2	17,9	17,3	19,5	
JULI	-1,0	-1,0	-0,1	-3,0	1,0	15,9	-2,3	-2,1	-2,8	
AUGUST	-4,3	-4,3	-3,7	-5,7	-5,7	-33,9	-2,0	-1,0	-4,7	
VERAENDERUNG GEGEN VORJAHRESZEITRAUM IN %										
1993 JAN.-AUGUST	-0,3	-0,3	1,6	-4,3	6,9	-1,1	-4,2	-4,8	-2,3	
1992 AUGUST	10,5	10,6	9,2	13,3	9,0	-1,0	13,4	10,5	22,5	
SEPTEMBER	11,3	11,3	11,2	11,4	17,2	12,7	7,4	4,6	16,0	
OKTOBER	9,2	9,1	9,4	8,5	13,7	12,5	6,8	4,8	12,8	
NOVEMBER	8,2	8,1	9,4	5,8	16,7	-4,2	1,9	0,3	6,4	
DEZEMBER	26,5	26,4	29,8	19,5	32,7	27,2	20,8	23,5	12,5	
1993 JANUAR	3,1	3,1	5,7	-2,7	8,1	-31,1	1,2	4,2	-8,5	
FEBRUAR	-9,4	-9,5	-7,9	-13,3	-4,9	32,8	-10,7	-10,7	-10,8	
MAERZ	0,6	0,7	1,6	-1,5	4,7	-29,7	0,7	-1,1	6,8	
APRIL	0,3	0,3	0,6	-0,6	4,5	-1,4	-1,8	-4,0	4,8	
MAI	-1,2	-1,2	-1,1	-1,6	6,8	-2,8	-8,7	-10,9	-1,8	
JUNI	3,6	3,6	5,4	0,1	10,2	6,7	-1,1	-2,4	2,7	
JULI	-1,2	-1,3	2,3	-8,0	8,1	21,3	-4,8	-4,6	-5,5	
AUGUST	0,0	-0,2	4,0	-8,2	14,0	-13,3	-7,6	-7,5	-8,1	

*) AB MAERZ 1993 VORLAEUFIGE ERGEBNISSE.

BAUBERICHTERSTATTUNG
1 BAUHAUPTGEWERBE
1.4.2 UMSATZ DEFFENTL. UND VERKEHRSBAU *)
- ALLE BETRIEBE -
1 000 DM

ZEITRAUM	DEFFENTL. BAU ZUSAMMEN	HOCHBAU				TIEFBAU			
		ZUSAMMEN	DAVON			ZUSAMMEN	DAVON		
			ORGANI- SATIONEN OHNE ERWERBS- ZWECK	GEBIETS- KOERPER- SCHAFTEN	DEUTSCHE BUNDESBAHN UND BUNDESPOST		STRASSEN- BAU	GEBIETS- KOERPER- SCHAFTEN	DEUTSCHE BUNDESBAHN UND BUNDESPOST
FRUEHERES BUNDESGBEIT									
1992 JAN.-AUGUST	32 372 661	7 836 600	1 515 431	5 646 319	674 850	24 536 061	10 257 330	11 622 825	2 655 906
1993 JAN.-AUGUST	31 205 809	7 908 629	1 559 858	5 475 111	873 660	23 237 180	9 428 283	11 591 561	2 277 336
1991 AUGUST	4 447 731	1 024 830	200 031	744 163	80 636	3 422 901	1 491 735	1 589 497	341 669
SEPTEMBER	4 772 039	1 093 973	214 505	782 186	97 282	3 678 066	1 675 547	1 644 743	357 776
OKTOBER	5 151 829	1 161 091	234 725	831 880	94 486	3 930 738	1 833 619	1 766 587	390 532
NOVEMBER	5 280 035	1 240 791	217 529	930 779	92 483	4 039 244	1 844 275	1 796 545	398 424
DEZEMBER	5 314 545	1 257 888	236 673	913 046	108 169	4 056 657	1 757 475	1 895 384	403 798
1992 JANUAR	2 714 922	714 763	140 147	508 401	66 215	2 000 159	761 020	989 027	250 112
FEBRUAR	2 687 839	777 720	146 625	570 866	60 229	1 920 119	693 679	1 003 003	223 437
MAERZ	3 584 105	980 599	186 977	705 843	87 779	2 603 508	1 039 326	1 273 050	291 130
APRIL	4 042 275	995 197	188 040	709 111	98 046	3 047 078	1 281 503	1 443 013	322 562
MAI	4 380 490	1 062 797	192 262	780 276	90 259	3 317 693	1 423 242	1 535 077	359 374
JUNI	4 870 201	1 039 271	207 677	753 330	78 264	3 830 930	1 619 987	1 810 226	400 717
JULI	5 222 767	1 176 693	233 282	835 039	108 372	4 046 074	1 787 293	1 832 254	426 527
AUGUST	4 860 062	1 089 560	220 421	783 453	85 686	3 770 502	1 651 280	1 737 175	382 047
SEPTEMBER	5 231 912	1 194 612	245 833	860 569	88 210	4 037 300	1 746 476	1 896 290	394 534
OKTOBER	5 514 326	1 241 631	233 094	919 602	88 935	4 272 695	1 842 860	2 006 291	423 544
NOVEMBER	5 639 020	1 376 111	273 109	976 935	126 067	4 262 909	1 885 683	1 956 999	420 227
DEZEMBER	6 695 111	1 750 883	353 527	1 182 786	214 570	4 944 228	2 070 640	2 341 937	531 651
1993 JANUAR	2 731 081	736 577	144 757	528 630	63 190	1 994 504	785 445	987 200	221 859
FEBRUAR	2 320 287	676 276	133 130	470 658	72 488	1 644 011	575 999	894 159	173 853
MAERZ	3 464 140	987 093	191 211	680 194	115 688	2 477 047	890 933	1 329 317	256 797
APRIL	3 967 118	1 000 280	190 560	709 005	108 715	2 966 838	1 153 926	1 508 408	306 504
MAI	4 314 720	1 047 042	219 319	712 369	115 354	3 267 678	1 338 839	1 600 752	329 087
JUNI	4 954 694	1 154 627	222 274	775 247	157 106	3 800 067	1 648 687	1 819 388	331 992
JULI	4 837 589	1 152 859	236 267	814 773	101 819	3 684 730	1 559 471	1 785 287	339 972
AUGUST	4 616 180	1 153 875	222 340	790 235	141 300	3 462 305	1 474 983	1 669 050	318 272
VERAENDERUNG GEGEN VORMONAT IN %									
1991 AUGUST	-8,7	-6,4	-9,5	-5,9	-3,3	-9,4	-11,1	-7,4	-10,9
SEPTEMBER	7,3	6,7	7,2	5,1	20,6	7,5	12,3	3,5	4,7
OKTOBER	8,0	6,1	9,4	6,4	-2,9	8,5	9,4	7,4	9,2
NOVEMBER	2,5	6,9	-7,3	11,9	-2,1	1,2	0,6	1,7	2,0
DEZEMBER	0,7	1,4	8,8	-1,9	17,0	0,4	-4,7	5,5	1,3
1992 JANUAR	-48,9	-43,2	-40,8	-44,3	-38,8	-50,7	-56,7	-47,8	-38,1
FEBRUAR	-0,6	8,8	4,6	12,3	-9,0	-4,0	-8,8	1,4	-10,7
MAERZ	32,9	26,1	27,5	23,6	45,7	35,6	49,8	26,9	30,3
APRIL	12,8	1,5	0,6	0,5	11,7	17,0	23,3	13,4	10,8
MAI	8,4	6,8	2,2	10,0	-7,9	8,9	11,1	6,4	11,4
JUNI	11,2	-2,2	8,0	-3,5	-13,3	15,5	13,8	17,9	11,5
JULI	7,2	13,2	12,3	10,8	38,5	6,6	10,3	1,2	6,4
AUGUST	-6,9	-7,4	-5,6	-6,2	-20,9	-6,8	-7,6	-5,2	-10,4
SEPTEMBER	7,7	9,6	11,5	9,8	2,9	7,1	5,8	9,2	3,3
OKTOBER	5,4	3,9	-5,2	6,9	0,8	5,8	6,5	5,8	7,4
NOVEMBER	2,3	10,8	17,2	6,2	41,8	-0,2	2,3	-2,5	-0,8
DEZEMBER	18,7	27,2	29,4	21,1	70,2	16,0	9,8	19,7	26,5
1993 JANUAR	-59,2	-57,9	-59,1	-55,3	-70,6	-59,7	-62,1	-57,8	-58,3
FEBRUAR	-15,0	-8,2	-8,0	-11,0	14,7	-17,6	-26,7	-9,4	-21,6
MAERZ	49,3	46,0	43,6	44,5	59,6	50,7	54,7	48,7	47,7
APRIL	14,5	1,3	-0,3	3,4	-7,8	19,8	29,5	13,3	19,4
MAI	8,8	4,7	15,1	1,3	8,1	10,1	16,0	6,3	7,0
JUNI	14,8	10,3	1,3	8,8	36,2	16,3	23,1	13,7	1,2
JULI	-2,4	-0,2	6,3	5,1	-35,2	-3,0	-5,4	-1,9	2,4
AUGUST	-4,6	0,1	-5,9	-3,0	38,8	-6,0	-5,4	-6,5	-6,4
VERAENDERUNG GEGEN VORJAHRESZEITRAUM IN %									
1993 JAN.-AUGUST	-3,6	0,9	2,9	-3,0	29,5	-5,0	-8,1	-0,3	-14,3
1992 AUGUST	9,3	6,3	10,2	5,3	6,3	10,2	10,7	9,3	11,8
SEPTEMBER	9,6	9,2	14,6	10,0	-9,3	9,8	4,2	15,3	10,3
OKTOBER	7,0	6,9	-0,7	10,5	-5,9	7,1	0,5	13,6	8,5
NOVEMBER	6,8	10,9	25,6	5,0	36,3	5,6	2,2	8,9	5,5
DEZEMBER	26,0	39,2	49,4	29,5	98,4	21,9	17,8	23,6	31,7
1993 JANUAR	0,6	3,1	3,3	4,0	-4,6	-0,3	3,2	-0,2	-11,3
FEBRUAR	-14,0	-13,0	-9,2	-17,6	20,4	-14,4	-17,0	-10,9	-22,2
MAERZ	-3,3	0,7	2,3	-3,6	31,8	-4,9	-14,3	4,4	-11,8
APRIL	-1,9	0,5	1,3	-0,9	8,8	-2,6	-10,0	4,4	-5,0
MAI	-1,5	-1,5	14,1	-8,7	27,8	-1,5	-5,9	4,3	-9,7
JUNI	1,7	11,1	7,0	2,9	100,7	-0,8	1,8	0,5	-17,2
JULI	-7,4	-2,0	1,3	-2,4	-6,0	-8,9	-12,7	-2,6	-20,3
AUGUST	-5,0	5,9	0,9	0,9	64,9	-8,2	-10,7	-3,9	-16,7

*) AB MAERZ 1993 VORLAEUFIGE ERGEBNISSE.

BAUBERICHTERSTATTUNG

1 BAUHAUPTGEWERBE

1.4.1 UMSATZ INSGESAMT, BAUGEWERBL. UMSATZ, WOHNUNGSBAU, GEWERBL. BAU *)

- ALLE BETRIEBE -

1 000 DM

ZEITRAUM	GESAMT- UMSATZ	BAUGEWERBLICHER UMSATZ								
		ZUSAMMEN	DAVON		WOHNUNGS- BAU	LAND- WIRTSCH. BAU	GEWERBL. UND INDUSTRIELLER BAU			
			HOCHBAU	TIEFBAU			ZUSAMMEN	HOCHBAU	TIEFBAU	
NEUE LAENDER UND BERLIN-OST 1)										
1992 JAN.-AUGUST	20 923 538	20 101 416	12 385 823	7 715 593	3 743 093	182 646	8 360 259	6 239 578	2 120 681	
1993 JAN.-AUGUST	25 457 003	24 747 339	15 263 119	9 484 220	4 921 390	140 572	10 870 905	8 038 031	2 832 874	
1991 AUGUST	
SEPTEMBER	
OKTOBER	2 707 877	2 578 466	1 546 671	1 031 795	532 008	19 811	869 724	661 065	208 659	
NOVEMBER	2 829 050	2 689 061	1 488 156	1 200 905	451 206	21 870	867 762	658 058	209 704	
DEZEMBER	3 228 942	3 107 369	1 812 286	1 295 083	564 585	22 715	1 091 215	782 810	308 405	
1992 JANUAR	1 366 851	1 301 365	833 969	467 366	200 824	12 333	547 443	433 915	113 528	
FEBRUAR	1 620 213	1 544 394	1 036 450	507 944	291 848	13 519	677 657	521 832	155 825	
MAERZ	2 545 007	2 431 411	1 564 333	867 078	472 583	25 718	993 229	756 128	237 101	
APRIL	2 741 526	2 634 127	1 641 591	992 536	531 450	16 927	1 103 213	820 463	282 750	
MAI	2 864 476	2 744 475	1 690 968	1 053 507	535 545	22 870	1 116 757	832 417	284 340	
JUNI	3 227 080	3 098 049	1 832 282	1 265 767	547 007	30 799	1 267 528	934 407	333 121	
JULI	3 315 180	3 205 113	1 916 166	1 288 947	561 323	36 538	1 364 000	995 413	368 587	
AUGUST	3 243 205	3 142 482	1 870 064	1 272 418	602 513	23 942	1 290 432	945 003	345 429	
SEPTEMBER	3 842 211	3 727 903	2 208 879	1 519 024	613 980	29 829	1 634 522	1 189 327	435 195	
OKTOBER	3 827 157	3 714 934	2 218 467	1 496 467	739 090	26 543	1 443 855	1 063 190	380 685	
NOVEMBER	3 946 089	3 836 590	2 200 791	1 635 799	693 319	31 271	1 504 904	1 078 554	426 350	
DEZEMBER	5 650 409	5 528 294	3 259 155	2 269 139	1 105 816	20 960	2 188 628	1 569 312	619 316	
1993 JANUAR	1 745 133	1 699 101	1 031 159	667 942	297 094	10 356	750 498	564 487	186 011	
FEBRUAR	2 063 141	1 995 810	1 298 721	697 089	379 227	13 511	886 862	682 233	214 629	
MAERZ	2 811 211	2 706 007	1 759 280	946 727	512 865	14 790	1 304 828	972 359	332 469	
APRIL	3 189 507	3 095 473	1 939 406	1 156 057	575 429	17 206	1 444 247	1 082 362	361 885	
MAI	3 408 004	3 311 735	2 002 056	1 309 679	627 576	18 230	1 446 570	1 060 528	386 042	
JUNI	4 153 088	4 048 632	2 435 512	1 813 120	848 939	18 627	1 706 413	1 244 119	462 294	
JULI	4 068 068	3 964 041	2 403 564	1 560 477	843 839	24 733	1 666 127	1 214 694	451 433	
AUGUST	4 020 241	3 926 540	2 393 421	1 533 119	846 421	23 119	1 655 360	1 217 249	438 111	
VERAENDERUNG GEGEN VORMONAT IN %										
1991 AUGUST	
SEPTEMBER	
OKTOBER	
NOVEMBER	4,5	4,3	-3,8	16,4	-15,2	11,5	-0,2	-0,5	0,5	
DEZEMBER	14,1	15,6	21,8	7,8	22,9	3,9	25,8	19,0	47,1	
1992 JANUAR	-57,7	-58,1	-54,0	-63,9	-63,8	-45,7	-49,8	-44,6	-63,2	
FEBRUAR	18,5	18,7	24,3	8,7	45,3	9,6	23,8	20,3	37,3	
MAERZ	57,1	57,4	50,9	70,7	61,9	90,2	46,6	44,9	52,2	
APRIL	7,7	8,3	4,9	14,5	12,5	-34,2	11,1	8,5	19,3	
MAI	4,5	4,2	6,1	6,1	0,8	35,1	1,2	1,5	0,6	
JUNI	12,7	12,9	8,4	20,1	2,1	34,7	13,5	12,3	17,2	
JULI	2,7	3,5	4,6	1,8	2,6	18,6	7,6	6,5	10,6	
AUGUST	-2,2	-2,0	-2,4	-1,3	7,3	-34,5	-5,4	-5,1	-6,3	
SEPTEMBER	18,5	18,6	19,4	19,4	1,9	24,6	26,7	26,9	26,0	
OKTOBER	-0,4	-0,3	0,4	-1,5	20,4	-11,0	-11,7	-11,4	-12,5	
NOVEMBER	3,1	3,3	-0,8	9,3	-8,2	17,8	4,2	1,4	12,0	
DEZEMBER	43,2	44,1	48,1	38,7	59,5	-33,0	45,4	45,5	45,3	
1993 JANUAR	-69,1	-69,3	-68,4	-70,6	-74,0	-50,6	-65,7	-64,0	-70,0	
FEBRUAR	18,2	17,5	25,9	4,4	32,1	30,5	19,5	20,9	15,4	
MAERZ	36,3	35,6	35,5	35,8	35,2	9,5	45,5	42,5	54,9	
APRIL	13,5	14,4	10,2	22,1	12,2	18,3	10,7	11,3	8,8	
MAI	6,8	7,0	3,2	13,3	9,1	6,0	0,2	-2,0	6,7	
JUNI	21,9	22,3	21,7	23,2	35,3	2,2	18,0	17,3	19,8	
JULI	-2,0	-2,1	-1,3	-3,3	-0,6	32,8	-2,4	-2,4	-2,3	
AUGUST	-1,2	-0,9	-0,4	-1,8	0,3	-6,5	-0,6	0,2	-3,0	
VERAENDERUNG GEGEN VORJAHRESZEITRAUM IN %										
1993 JAN.-AUGUST	21,7	23,1	23,2	22,9	31,5	-23,0	30,0	28,8	33,6	
1992 AUGUST	
SEPTEMBER	
OKTOBER	41,3	44,1	43,4	45,0	38,9	35,3	66,0	60,8	82,4	
NOVEMBER	39,5	42,7	47,9	36,2	53,7	43,0	73,4	63,9	103,3	
DEZEMBER	75,0	77,9	79,8	75,2	95,4	-7,7	100,6	100,5	100,8	
1993 JANUAR	27,7	30,6	23,6	42,9	43,0	-16,0	37,1	30,1	63,8	
FEBRUAR	27,3	29,2	25,3	37,2	29,9	-0,1	32,3	30,7	37,7	
MAERZ	10,5	11,3	12,5	9,2	8,6	-42,5	31,4	28,6	40,2	
APRIL	16,3	17,5	18,1	16,6	8,3	1,6	30,9	31,9	28,0	
MAI	18,9	20,7	18,4	24,3	17,2	-20,3	29,5	27,4	35,8	
JUNI	28,7	30,7	32,9	27,4	55,2	-39,5	34,6	33,1	38,8	
JULI	22,7	23,7	25,4	21,1	50,3	-32,3	22,2	22,0	22,5	
AUGUST	24,0	25,0	28,0	20,5	40,5	-3,4	28,3	28,8	26,8	

*) AB MAERZ 1993 VORLAEUFIGE ERGEBNISSE.

1) SIEHE HINWEIS ZU DEN BAUBERICHTERSTATTUNGEN IN DEN NEUEN LAENDERN UND BERLIN-OST, S.6,7.

BAUBERICHTERSTATTUNG

1 BAUHAUPTGEBWERBE

1.4.2 UMSATZ OEFFENTL. UND VERKEHRSBAU *)

- ALLE BETRIEBE -

1 000 DM

ZEITRAUM	OEFFENTL. BAU ZUSAMMEN	HOCHBAU				TIEFBAU			
		ZUSAMMEN	DAVON			ZUSAMMEN	DAVON		
			ORGANI- SATIONEN OHNE ERWERBS- ZWECK	GEBIETS- KOERPER- SCHAFTEN	DEUTSCHE BUNDESBAHN UND BUNDESPOST		STRASSEN- BAU	GEBIETS- KOERPER- SCHAFTEN	DEUTSCHE BUNDESBAHN UND BUNDESPOST
NEUE LAENDER UND BERLIN-OST 1)									
1992 JAN.-AUGUST	7 815 418	2 220 506	256 768	1 616 665	347 073	5 594 912	2 308 470	2 472 459	815 983
1993 JAN.-AUGUST	8 814 472	2 163 126	286 554	1 485 326	391 246	6 651 346	2 612 907	3 236 342	802 097
1991 AUGUST
SEPTEMBER
OKTOBER	1 157 123	333 987	29 396	260 432	44 159	823 136	435 524	298 849	88 763
NOVEMBER	1 348 223	357 022	34 642	284 007	38 473	991 201	506 281	386 945	97 975
DEZEMBER	1 438 854	452 176	43 139	353 472	55 565	986 678	423 926	455 106	107 646
1992 JANUAR	540 765	186 897	16 728	140 354	29 815	353 868	134 626	161 391	67 851
FEBRUAR	561 370	209 251	31 484	146 771	30 998	352 119	113 634	182 434	56 051
MAERZ	939 881	309 904	33 539	239 498	36 877	629 977	246 811	284 044	99 122
APRIL	982 537	272 751	35 542	209 556	27 653	709 786	285 712	316 390	107 694
MAI	1 069 303	300 136	39 715	217 621	42 800	769 167	315 689	346 223	107 255
JUNI	1 252 715	320 069	32 252	232 069	55 748	932 646	418 172	397 132	117 342
JULI	1 243 252	322 892	32 648	223 173	67 071	920 360	398 432	380 723	141 205
AUGUST	1 225 595	298 606	34 860	207 633	56 113	926 989	393 394	404 122	129 473
SEPTEMBER	1 449 572	365 743	35 349	257 408	72 988	1 083 829	499 012	451 773	133 044
OKTOBER	1 505 446	389 644	40 174	252 420	97 050	1 115 802	491 492	481 153	143 157
NOVEMBER	1 607 096	397 647	35 510	298 312	63 825	1 209 449	552 645	517 980	138 824
DEZEMBER	2 212 890	563 067	61 641	378 320	123 106	1 649 823	697 506	779 784	172 533
1993 JANUAR	651 153	169 222	19 882	119 844	29 496	481 931	243 075	160 805	78 051
FEBRUAR	706 210	223 750	29 768	155 981	38 031	482 460	209 638	211 646	61 176
MAERZ	873 524	259 266	37 881	173 483	47 922	614 258	184 855	347 340	82 053
APRIL	1 058 591	284 409	34 946	174 708	54 755	734 182	288 362	386 851	118 969
MAI	1 219 359	295 722	39 177	198 668	57 877	923 637	367 820	447 662	108 155
JUNI	1 474 653	323 827	44 659	215 051	64 117	1 150 826	450 405	567 882	132 539
JULI	1 429 342	320 298	40 114	231 106	49 078	1 109 044	442 661	546 880	119 503
AUGUST	1 401 640	306 632	40 137	216 525	49 970	1 095 008	426 091	567 276	101 641
VERAENDERUNG GEGEN VORMONAT IN %									
1991 AUGUST
SEPTEMBER
OKTOBER
NOVEMBER	16,5	6,9	17,5	9,1	-12,9	20,4	16,2	29,5	10,4
DEZEMBER	6,7	26,7	24,9	24,5	44,4	-0,5	-16,3	17,6	9,9
1992 JANUAR	-62,4	-58,7	-81,2	-60,3	-46,3	-64,1	-68,2	-64,6	-46,3
FEBRUAR	3,8	12,0	88,2	4,6	4,0	-0,5	-15,6	13,0	-3,1
MAERZ	67,4	48,1	6,5	63,2	19,0	78,9	117,2	65,7	76,8
APRIL	4,5	-12,0	6,0	-12,5	-25,0	12,7	15,8	11,4	8,6
MAI	8,8	10,0	11,7	3,8	54,8	8,4	10,5	9,4	-0,4
JUNI	17,2	6,6	-18,8	6,6	30,3	21,3	32,5	14,7	9,4
JULI	-0,8	0,9	1,2	-3,8	20,3	-1,3	-4,7	-4,1	20,3
AUGUST	-1,4	-7,5	6,8	-7,0	-16,3	0,7	-1,3	6,1	-8,3
SEPTEMBER	18,3	22,5	1,4	24,0	30,1	16,9	26,8	11,8	2,8
OKTOBER	3,9	6,5	13,6	-1,9	33,0	3,0	-1,5	6,5	7,6
NOVEMBER	6,8	2,1	-11,6	18,2	-34,2	8,4	12,4	7,7	-3,0
DEZEMBER	37,7	41,6	73,6	26,8	92,9	36,4	26,2	50,5	24,3
1993 JANUAR	-70,6	-69,9	-67,7	-68,3	-76,0	-70,8	-65,2	-79,4	-54,8
FEBRUAR	8,5	32,2	49,7	30,1	28,9	0,1	-13,8	31,6	-21,6
MAERZ	23,7	15,9	27,3	11,2	26,0	27,3	-11,8	64,1	34,1
APRIL	21,2	2,0	-7,7	0,7	14,3	29,3	55,0	11,4	45,0
MAI	15,2	11,8	12,1	13,7	5,7	16,3	27,6	15,7	-9,1
JUNI	20,9	9,5	14,0	8,2	10,8	24,6	22,5	26,9	22,5
JULI	-3,1	-1,1	-10,2	7,5	-23,5	-3,6	-1,7	-3,7	-9,8
AUGUST	-1,9	-4,3	0,1	-6,3	1,8	-1,3	-3,7	3,7	-14,9
VERAENDERUNG GEGEN VORJAHRESZEITRAUM IN %									
1993 JAN.-AUGUST	12,8	-2,6	11,6	-8,1	12,7	18,9	13,3	30,9	-1,7
1992 AUGUST
SEPTEMBER
OKTOBER	30,1	16,7	36,7	-3,1	119,8	35,6	12,9	61,0	61,3
NOVEMBER	19,2	11,4	2,8	5,0	65,9	22,0	9,2	33,9	41,7
DEZEMBER	63,8	24,5	42,9	7,0	121,6	67,2	64,5	71,3	60,3
1993 JANUAR	20,4	-9,5	18,9	-14,6	-1,1	36,2	80,6	-0,4	34,9
FEBRUAR	25,8	6,9	-5,5	6,3	22,7	37,0	84,5	16,0	9,1
MAERZ	-7,1	-16,3	12,9	-27,6	30,0	-2,5	-25,1	22,3	-17,2
APRIL	7,7	-3,1	-1,7	-16,6	98,0	11,9	0,9	22,3	10,5
MAI	14,0	-1,5	-1,4	-8,7	35,2	20,1	16,5	29,3	0,8
JUNI	17,7	1,2	38,5	-7,3	15,0	23,4	7,7	43,0	13,0
JULI	15,0	-0,8	22,9	3,6	-26,8	20,5	11,1	43,6	-15,4
AUGUST	14,4	2,7	15,1	4,3	-10,9	18,1	8,3	40,4	-21,5

*) AB MAERZ 1993 VORLAEUFIGE ERGEBNISSE.

1) SIEHE HINWEIS ZU DEN BAUBERICHTERSTATTUNGEN IN DEN NEUEN LAENDERN UND BERLIN-OST, S.6,7.

BAUBERICHTERSTATTUNG
1 BAUHAUPTGEWERBE
1.5 BESCHAEFTE, LOHN- UND GEHALTSUMME NACH LAENDERN *)
- ALLE BETRIEBE -

ZEITRAUM	BESCHAEFTE							BRUTTO- LOHN- SUMME	BRUTTO- GEHALT- SUMME
	INSGESAMT	TAETIGE INHABER UND MIT- INHABER	KAUFMAENNI- SCHE UND TECHNISCHE ANGESTELLTE	FACH- ARBEITER	FACHWERKER UND WERKER	GEWERBLICH AUSZU- BILDENDE	DARUNTER AUSLAENDI- SCHE ARBEIT- NEHMER		
DEUTSCHLAND									
1992 AUGUST	1 442 305	57 087	221 446	830 741	265 796	67 235	125 790	4095,9	1086,0
1993 JULI	1 408 889	53 563	222 166	805 010	265 058	61 092	121 635	4347,9	1183,1
1993 AUGUST	1 421 255	53 263	223 523	806 456	267 243	70 770	122 184	4385,6	1133,3
FRUEHERES BUNDESGBIET									
1992 AUGUST	1 099 179	51 316	172 828	625 659	209 551	39 925	124 725	3335,9	880,7
1993 JULI	1 071 360	48 444	175 972	607 156	201 396	38 392	120 302	3499,3	979,5
1993 AUGUST	1 080 299	48 140	177 151	608 527	201 883	44 598	120 701	3519,0	930,6
NEUE LAENDER UND BERLIN-OST									
1992 AUGUST	343 126	5 771	48 618	205 182	58 245	27 310	1 065	760,0	185,4
1993 JULI	335 529	5 119	46 194	197 854	63 662	22 700	1 333	848,6	203,6
1993 AUGUST	340 956	5 123	46 372	197 929	65 360	26 172	1 483	866,6	202,7
BADEN-WUERTTEMBERG									
1992 AUGUST	184 591	8 230	28 330	98 213	43 040	6 778	38 908	549,1	141,8
1993 JULI	176 208	7 729	28 708	94 392	39 452	5 927	35 901	579,0	165,2
1993 AUGUST	178 074	7 705	28 844	94 609	39 528	7 388	36 354	566,9	150,8
BAYERN									
1992 AUGUST	254 150	13 262	37 100	153 044	43 633	7 111	26 100	758,0	187,8
1993 JULI	252 075	12 801	38 232	149 782	42 633	8 827	26 001	809,1	206,5
1993 AUGUST	253 099	12 585	38 353	150 309	42 771	9 081	26 498	809,3	198,3
BERLIN									
1992 AUGUST	64 004	2 050	10 536	34 679	14 274	2 465	5 668	188,4	56,7
1993 JULI	62 267	1 894	10 581	31 553	15 686	2 553	5 443	200,7	61,2
1993 AUGUST	62 475	1 845	10 703	31 700	15 819	2 408	5 474	202,0	62,0
BRANDENBURG									
1992 AUGUST	54 650	670	7 668	34 646	6 301	5 365	146	120,3	28,8
1993 JULI	51 574	622	7 100	33 036	7 029	3 787	218	129,1	31,1
1993 AUGUST	52 560	622	7 124	33 224	6 971	4 619	243	133,7	32,3
BREMEN									
1992 AUGUST	11 129	361	2 026	6 935	1 315	492	411	33,5	11,0
1993 JULI	10 655	312	2 044	6 626	1 274	399	386	34,5	11,3
1993 AUGUST	10 631	305	1 981	6 615	1 234	496	383	35,2	11,0
HAMBURG									
1992 AUGUST	22 376	929	4 479	13 322	2 951	695	1 537	76,5	28,0
1993 JULI	22 219	911	4 698	13 097	2 812	701	1 457	77,8	31,0
1993 AUGUST	22 175	892	4 711	12 941	2 942	689	1 427	79,7	28,1
HESSEN									
1992 AUGUST	94 653	3 404	16 919	54 365	16 235	3 730	14 067	276,4	86,2
1993 JULI	91 092	3 126	17 005	52 547	15 297	3 177	13 493	290,2	86,5
1993 AUGUST	91 810	3 137	17 118	52 631	15 230	3 694	13 718	294,6	91,7
MECKLENBURG-VORPOMMERN									
1992 AUGUST	43 461	447	6 068	27 596	5 618	3 732	33	92,2	23,6
1993 JULI	41 008	477	5 468	26 348	5 502	3 219	42	98,9	25,2
1993 AUGUST	41 361	502	5 371	26 170	5 605	3 713	54	101,3	23,2

*) AB MAERZ 1993 VORLAEUFIGE ERGEBNISSE.

BAUBERICHTERSTATTUNG
1 BAUHAUPTGEWERBE
1.5 BESCHAEFTIGTE, LOHN- UND GEHALTSUMME NACH LAENDERN *)
- ALLE BETRIEBE -

ZEITRAUM	BESCHAEFTIGTE							BRUTTO- LOHN- SUMME	BRUTTO- GEHALT- SUMME
	INSGESAMT	TAETIGE INHABER UND MIT- INHABER	KAUFMAENNI- SCHE UND TECHNISCHE ANGESTELLTE	FACH- ARBEITER	FACHWERKER UND WERKER	GEWERBLICH AUSZU- BILDENDE	DARUNTER AUSLAENDI- SCHE ARBEIT- NEHMER		
	ANZAHL								
NIEDERSACHSEN									
1992 AUGUST	121 047	4 289	18 182	71 619	21 753	5 204	4 148	376,4	83,1
1993 JULI	119 833	4 042	18 581	70 541	21 571	4 898	4 372	397,5	93,1
1993 AUGUST	121 151	3 909	19 034	71 146	21 630	5 432	4 467	404,0	88,0
NORDRHEIN-WESTFALEN									
1992 AUGUST	243 347	12 290	40 015	141 587	39 899	9 556	26 569	748,9	214,1
1993 JULI	234 989	11 739	40 111	137 206	37 552	8 381	25 734	765,5	233,5
1993 AUGUST	237 311	11 598	40 380	137 106	37 497	10 730	25 852	780,6	222,2
RHEINLAND-PFALZ									
1992 AUGUST	62 160	3 012	9 673	29 748	17 647	2 080	4 616	195,0	47,0
1993 JULI	59 754	2 828	9 700	28 225	17 123	1 878	4 682	198,3	50,0
1993 AUGUST	60 563	2 888	9 726	28 355	17 125	2 489	4 719	200,1	49,4
SAARLAND									
1992 AUGUST	17 590	507	2 864	9 199	4 377	643	1 964	54,3	13,6
1993 JULI	17 021	495	2 867	8 820	4 193	646	1 958	56,2	15,1
1993 AUGUST	16 873	472	2 841	8 693	4 122	755	1 885	55,6	13,6
SACHSEN									
1992 AUGUST	87 278	1 893	12 046	55 309	10 080	7 950	250	190,3	44,6
1993 JULI	85 815	1 459	11 768	54 803	11 444	6 341	274	215,1	49,8
1993 AUGUST	87 852	1 478	11 803	54 854	11 693	8 024	275	219,5	50,1
SACHSEN-ANHALT									
1992 AUGUST	80 193	1 184	11 657	39 060	23 833	4 459	318	176,9	44,1
1993 JULI	81 477	1 019	11 273	36 724	27 946	4 515	350	206,7	49,6
1993 AUGUST	83 054	1 011	11 415	36 431	29 070	5 127	463	210,4	49,6
SCHLESWIG-HOLSTEIN									
1992 AUGUST	45 263	3 341	6 320	25 753	7 524	2 325	963	132,7	27,8
1993 JULI	44 557	3 095	6 499	25 421	7 426	2 116	1 106	144,4	31,9
1993 AUGUST	45 156	3 145	6 579	25 601	7 414	2 417	1 162	146,3	31,3
THUERINGEN									
1992 AUGUST	56 413	1 218	7 563	35 666	7 316	4 650	92	127,0	27,7
1993 JULI	56 545	1 214	7 531	35 889	8 178	3 733	218	145,0	32,0
1993 AUGUST	57 110	1 189	7 540	36 081	8 592	3 708	210	146,4	31,6

*) AB MAERZ 1993 VORLAEUFIGE ERGEBNISSE.

BAUBERICHTERSTATTUNG

1 BAUHAUPTGWERBE

1.6 GELEISTETE ARBEITSSTUNDEN NACH LAENDERN *)

1.6.1 INSGESAMT, WOHNUNGSBAU, GEWERBLICHER BAU

- ALLE BETRIEBE -
1 000 STD.

ZEITRAUM	GELEISTETE ARBEITSSTUNDEN INSGESAMT	DAVON		WOHNUNGS- BAU	LANDWIRT- SCHAFT- LICHER BAU	GEWERBLICHER U. INDUSTRIELLER BAU		
		HOCHBAU	TIEFBAU			ZUSAMMEN	HOCHBAU	TIEFBAU
DEUTSCHLAND								
1992 AUGUST	150 330	99 591	50 739	49 681	1 126	50 611	36 763	13 848
1993 JULI	159 485	106 169	52 316	57 107	1 162	50 617	36 317	14 300
1993 AUGUST	156 938	104 878	52 060	57 010	1 059	49 786	35 390	14 396
FRUEHERES BUNDESGBIET								
1992 AUGUST	111 571	74 372	37 199	41 361	806	34 185	24 304	9 881
1993 JULI	117 725	80 186	37 539	46 968	858	33 915	24 095	9 820
1993 AUGUST	116 482	79 202	37 280	46 808	710	33 356	23 486	9 870
NEUE LAENDER UND BERLIN-OST								
1992 AUGUST	38 769	25 219	13 540	8 320	320	16 426	12 459	3 967
1993 JULI	40 760	25 983	14 777	10 139	304	16 702	12 222	4 480
1993 AUGUST	40 456	25 676	14 780	10 202	349	16 430	11 904	4 526
BADEN-WUERTEMBERG								
1992 AUGUST	19 183	13 908	5 275	9 006	65	4 637	3 647	990
1993 JULI	16 448	12 139	4 309	8 084	38	3 964	3 033	931
1993 AUGUST	19 576	14 472	5 104	9 996	44	4 281	3 286	995
BAYERN								
1992 AUGUST	23 452	16 319	7 133	9 035	249	6 559	5 043	1 516
1993 JULI	31 774	22 500	9 274	13 760	260	7 794	5 943	1 851
1993 AUGUST	24 414	17 282	7 122	10 089	226	6 406	4 872	1 534
BERLIN								
1992 AUGUST	6 967	4 731	2 236	2 202	0	2 372	1 782	610
1993 JULI	6 493	4 336	2 157	1 961	0	2 328	1 709	619
1993 AUGUST	6 938	4 709	2 229	2 121	0	2 489	1 886	603
BRANDENBURG								
1992 AUGUST	6 068	3 872	2 196	1 264	65	2 551	1 945	606
1993 JULI	5 857	3 743	2 114	1 315	81	2 537	1 918	619
1993 AUGUST	6 327	4 036	2 291	1 422	100	2 665	1 986	679
BREMEN								
1992 AUGUST	1 148	729	419	246	0	515	380	135
1993 JULI	994	602	392	194	0	447	319	128
1993 AUGUST	1 133	691	442	248	0	498	348	160
HAMBURG								
1992 AUGUST	2 318	1 582	736	545	0	1 115	920	195
1993 JULI	2 225	1 496	729	512	0	1 034	848	186
1993 AUGUST	2 327	1 577	750	543	0	1 090	890	200
HESSEN								
1992 AUGUST	10 224	6 537	3 687	3 450	50	3 060	2 225	835
1993 JULI	10 714	6 772	3 942	3 820	26	3 106	2 147	959
1993 AUGUST	9 310	5 863	3 447	3 178	38	2 767	1 925	842
MECKLENBURG-VORPOMMERN								
1992 AUGUST	5 227	3 503	1 724	1 478	82	1 860	1 378	482
1993 JULI	4 685	3 111	1 574	1 184	58	1 818	1 305	513
1993 AUGUST	4 870	3 158	1 712	1 282	71	1 879	1 301	578

*) AB MAERZ 1993 VORLAEUFIGE ERGEBNISSE.

BAUBERICHTERSTATTUNG
1 BAUHAUPTGEWERBE
1.6 GELEISTETE ARBEITSSTUNDEN NACH LAENDERN *)
1.6.2 OEFFENTLICHER UND VERKEHRSBAU
- ALLE BETRIEBE -
1 000 STD.

ZEITRAUM	OEFFENTLICHER BAU ZUSAMMEN	HOCHBAU				TIEFBAU			
		ZUSAMMEN	DAVON FUER			ZUSAMMEN	DAVON		
			ORGANISATIONEN OHNE ERWERBSZWECK	GEBIETS-KOERPER-SCHAFTEN	DEUTSCHE BUNDESBAHN UND BUNDESPOST		IM STRASSENBAU	FUER GEBIETSKOERPER-SCHAFTEN	FUER DEUTSCHE BUNDESBAHN UND BUNDESPOST
DEUTSCHLAND									
1992 AUGUST	48 912	12 021	2 323	8 580	1 118	36 891	16 172	16 924	4 795
1993 JULI	49 599	11 583	2 553	8 193	837	38 016	15 351	18 150	4 515
1993 AUGUST	49 083	11 419	2 516	8 007	896	37 664	15 027	18 088	4 669
FRUEHERES BUNDESGBIET									
1992 AUGUST	35 219	7 901	1 794	5 612	495	27 318	11 645	12 546	3 127
1993 JULI	35 984	8 265	2 043	5 737	485	27 719	11 783	13 171	2 765
1993 AUGUST	35 608	8 198	2 032	5 648	518	27 410	11 565	13 041	2 804
NEUE LAENDER UND BERLIN-OST									
1992 AUGUST	13 693	4 120	529	2 968	623	9 673	3 527	4 378	1 668
1993 JULI	13 615	3 318	510	2 456	352	10 297	3 568	4 979	1 750
1993 AUGUST	13 475	3 221	484	2 359	378	10 254	3 462	5 027	1 765
BADEN-WUERTTEMBERG									
1992 AUGUST	5 475	1 190	275	868	47	4 285	1 938	1 795	552
1993 JULI	4 362	984	215	717	52	3 378	1 605	1 364	409
1993 AUGUST	5 255	1 146	260	816	70	4 109	1 931	1 723	455
BAYERN									
1992 AUGUST	7 609	1 932	482	1 420	90	5 617	2 290	2 743	584
1993 JULI	9 960	2 537	717	1 705	115	7 423	2 934	3 842	647
1993 AUGUST	7 693	2 105	596	1 404	105	5 588	2 158	2 937	493
BERLIN									
1992 AUGUST	2 393	767	69	634	64	1 626	616	882	128
1993 JULI	2 204	666	97	523	46	1 538	530	845	163
1993 AUGUST	2 328	702	108	537	67	1 626	547	940	139
BRANDENBURG									
1992 AUGUST	2 188	598	90	412	96	1 590	551	799	240
1993 JULI	1 924	429	58	323	48	1 495	358	927	210
1993 AUGUST	2 140	528	66	403	59	1 612	380	1 019	213
BREMEN									
1992 AUGUST	387	103	15	84	4	284	93	139	52
1993 JULI	353	89	13	68	8	264	86	137	41
1993 AUGUST	387	95	16	72	7	292	98	139	55
HAMBURG									
1992 AUGUST	658	117	11	84	22	541	230	246	65
1993 JULI	679	136	15	104	17	543	232	247	64
1993 AUGUST	694	144	14	111	19	550	239	249	62
HESSEN									
1992 AUGUST	3 664	812	139	559	114	2 852	1 132	1 316	404
1993 JULI	3 762	779	166	548	75	2 983	1 180	1 454	349
1993 AUGUST	3 327	722	132	497	93	2 605	1 016	1 254	335
MECKLENBURG-VORPOMMERN									
1992 AUGUST	1 807	565	83	374	108	1 242	419	597	226
1993 JULI	1 625	564	96	419	49	1 061	379	564	118
1993 AUGUST	1 638	504	115	349	40	1 134	407	583	144

*) AB MAERZ 1993 VORLAEUFIGE ERGEBNISSE.

BAUBERICHTERSTATTUNG

1 BAUHAUPTGEWERBE

1.6 GELEISTETE ARBEITSSTUNDEN NACH LAENDERN *)

1.6.1 INSGESAMT, WOHNUNGSBAU, GEWERBLICHER BAU

- ALLE BETRIEBE -
1 000 STD.

ZEITRAUM	GELEISTETE ARBEITSSTUNDEN INSGESAMT	DAVON		WOHNUNGS- BAU	LANDWIRT- SCHAFT- LICHER BAU	GEWERBLICHER U. INDUSTRIELLER BAU		
		HOCHBAU	TIEFBAU			ZUSAMMEN	HOCHBAU	TIEFBAU
NIEDERSACHSEN								
1992 AUGUST	13 977	8 787	5 190	5 166	141	3 861	2 483	1 378
1993 JULI	12 135	7 881	4 254	4 774	134	3 247	2 134	1 113
1993 AUGUST	15 121	9 793	5 328	6 251	134	3 708	2 379	1 329
NORDRHEIN-WESTFALEN								
1992 AUGUST	23 570	14 976	8 594	7 453	185	9 352	6 022	3 330
1993 JULI	24 993	16 632	8 361	8 885	169	9 182	6 114	3 068
1993 AUGUST	25 731	16 942	8 789	9 238	109	9 314	6 085	3 249
RHEINLAND-PFALZ								
1992 AUGUST	6 230	4 089	2 141	2 415	43	1 766	1 269	497
1993 JULI	7 193	4 728	2 465	2 918	72	1 852	1 265	587
1993 AUGUST	6 941	4 617	2 324	2 903	64	1 779	1 227	552
SAARLAND								
1992 AUGUST	1 768	1 077	691	516	0	564	421	143
1993 JULI	1 975	1 216	759	611	1	621	456	165
1993 AUGUST	1 803	1 141	662	565	1	568	429	139
SACHSEN								
1992 AUGUST	9 674	6 392	3 282	1 972	46	4 161	3 219	942
1993 JULI	10 640	7 175	3 465	2 824	20	4 291	3 389	902
1993 AUGUST	10 391	6 936	3 455	2 891	40	4 077	3 088	989
SACHSEN-ANHALT								
1992 AUGUST	9 208	5 889	3 319	1 736	84	4 278	3 117	1 161
1993 JULI	10 119	6 089	4 030	2 492	97	4 302	2 899	1 403
1993 AUGUST	9 969	5 954	4 015	2 382	89	4 303	2 887	1 416
SCHLESWIG-HOLSTEIN								
1992 AUGUST	5 073	3 342	1 731	2 045	73	1 379	902	477
1993 JULI	4 877	3 340	1 537	2 084	158	1 218	781	437
1993 AUGUST	5 399	3 686	1 713	2 362	94	1 369	900	469
THUERINGEN								
1992 AUGUST	6 243	3 858	2 385	1 152	43	2 581	2 030	551
1993 JULI	7 363	4 409	2 954	1 689	48	2 876	2 057	819
1993 AUGUST	6 688	4 011	2 677	1 539	39	2 593	1 921	672

*) AB MAERZ 1993 VORLAEUFIGE ERGEBNISSE.

BAUBERICHTERSTATTUNG
1 BAUHAUPTGEWERBE
1.6 GELEISTETE ARBEITSSTUNDEN NACH LAENDERN *)
1.6.2 OEFFENTLICHER UND VERKEHRSBAU
- ALLE BETRIEBE -
1 000 STD.

ZEITRAUM	OEFFENTLICHER BAU ZUSAMMEN	HOCHBAU				TIEFBAU			
		ZUSAMMEN	DAVON FUER			ZUSAMMEN	DAVON		
			ORGANISATIONEN OHNE ERWERBSZWECK	GEBIETSKOERPER- SCHAFTEN	DEUTSCHE BUNDESBAHN UND BUNDESPOST		IM STRASSENBAU	FUER GE- BIETSKOER- PERSCHAFTEN	FUER DEUTSCHE BUNDESBAHN UND BUNDESPOST
NIEDERSACHSEN									
1992 AUGUST	4 809	997	222	718	57	3 812	1 634	1 745	433
1993 JULI	3 980	839	197	580	62	3 141	1 404	1 391	346
1993 AUGUST	5 028	1 029	250	722	57	3 999	1 728	1 810	461
NORDRHEIN-WESTFALEN									
1992 AUGUST	6 580	1 316	417	826	73	5 264	2 239	2 502	523
1993 JULI	6 757	1 464	471	906	87	5 293	2 261	2 553	479
1993 AUGUST	7 070	1 530	505	928	97	5 540	2 358	2 667	515
RHEINLAND-PFALZ									
1992 AUGUST	2 006	362	102	245	15	1 644	882	484	278
1993 JULI	2 351	473	123	338	12	1 878	1 060	643	175
1993 AUGUST	2 195	423	103	309	11	1 772	974	630	168
SAARLAND									
1992 AUGUST	688	140	22	111	7	548	226	248	74
1993 JULI	742	148	36	106	6	594	238	288	68
1993 AUGUST	669	146	37	105	4	523	218	242	63
SACHSEN									
1992 AUGUST	3 495	1 155	131	902	122	2 340	995	1 075	270
1993 JULI	3 505	942	130	724	88	2 563	1 042	1 282	239
1993 AUGUST	3 383	917	102	725	90	2 466	988	1 251	227
SACHSEN-ANHALT									
1992 AUGUST	3 110	952	121	616	215	2 158	722	800	636
1993 JULI	3 228	601	107	388	106	2 627	779	947	901
1993 AUGUST	3 185	586	85	370	131	2 599	765	923	911
SCHLESWIG-HOLSTEIN									
1992 AUGUST	1 576	322	62	237	23	1 254	510	637	107
1993 JULI	1 417	317	45	243	29	1 100	424	572	104
1993 AUGUST	1 574	330	48	254	28	1 244	476	651	117
THUERINGEN									
1992 AUGUST	2 467	633	82	490	61	1 834	695	916	223
1993 JULI	2 750	615	77	501	37	2 135	839	1 094	202
1993 AUGUST	2 517	512	79	405	28	2 005	744	1 050	211

*) AB MAERZ 1993 VORLAEUFIGE ERGEBNISSE.

BAUBERICHTERSTATTUNG

1 BAUHAUPTGEWERBE

1.7 GESAMTUMSATZ UND BAUGEWERBLICHER UMSATZ NACH LAENDERN *)

1.7.1 INSGESAMT, WOHNUNGSBAU, GEWERBLICHER BAU

- ALLE BETRIEBE -
MILL. DM

ZEITRAUM	GESAMT- UMSATZ	BAUGEWERB- LICHER UMSATZ INSGESAMT	DAVON		WOHNUNGS- BAU	LAND- WIRTSCHAFT- LICHER BAU	GEWERBLICHER UND INDUSTRIELLER BAU			
			HOCHBAU	TIEFBAU			ZUSAMMEN	DAVON		
			HOCHBAU	TIEFBAU			ZUSAMMEN	HOCHBAU	TIEFBAU	
DEUTSCHLAND										
1992 AUGUST	18566,4	18202,5	11741,8	6460,7	5246,8	118,4	6751,7	4988,4	1763,3	
1993 JULI	20078,4	19682,5	13071,4	6611,1	6456,4	148,7	6810,4	4993,0	1817,3	
AUGUST	19342,8	18861,4	12663,7	6297,8	6139,5	105,0	6699,0	4958,6	1740,5	
FRUEHERES BUNDESGBIET										
1992 AUGUST	15323,2	16060,1	9871,7	5188,3	4644,3	94,5	5461,3	4043,4	1417,8	
1993 JULI	16010,4	15718,4	10667,8	5050,6	5612,6	124,0	5144,2	3778,3	1366,9	
AUGUST	16322,5	16034,9	10270,2	4764,7	5293,1	81,9	5043,7	3741,3	1302,4	
NEUE LAENDER UND BERLIN-OST										
1992 AUGUST	3243,2	3142,5	1870,1	1272,4	602,5	23,9	1290,4	945,0	345,4	
1993 JULI	4068,1	3964,0	2403,6	1560,5	843,8	24,7	1666,1	1214,7	451,4	
AUGUST	4020,2	3926,5	2393,4	1533,1	846,4	23,1	1655,4	1217,2	438,1	
BADEN-WUERTTEMBERG										
1992 AUGUST	2462,9	2414,0	1742,2	671,8	955,8	6,5	770,8	635,4	135,4	
1993 JULI	2413,3	2365,8	1751,3	614,6	1060,0	7,9	659,9	536,6	123,3	
AUGUST	2454,6	2407,7	1789,7	618,0	1048,8	8,4	703,8	578,9	124,9	
BAYERN										
1992 AUGUST	3490,8	3409,1	2255,5	1153,5	1134,2	41,2	1079,1	805,9	267,2	
1993 JULI	3974,3	3875,5	2678,7	1196,8	1522,0	42,5	1101,4	837,1	264,4	
AUGUST	3478,2	3386,4	2318,4	1068,0	1258,9	33,0	1046,2	764,3	281,9	
BERLIN										
1992 AUGUST	927,0	913,9	639,7	274,3	290,9	0,0	305,9	234,3	71,7	
1993 JULI	950,4	940,3	629,9	310,3	253,7	0,0	356,7	256,8	99,9	
AUGUST	955,2	942,0	632,2	309,8	279,8	0,0	324,8	229,7	95,1	
BRANDENBURG										
1992 AUGUST	462,9	444,9	269,9	175,0	66,7	9,4	200,5	153,6	46,9	
1993 JULI	565,3	549,7	323,4	226,3	101,5	4,2	243,0	174,1	68,9	
AUGUST	597,1	571,8	346,5	225,3	107,8	5,8	251,5	186,5	65,0	
BREMEN										
1992 AUGUST	174,7	172,7	120,2	52,5	28,7	0,0	80,9	66,1	14,7	
1993 JULI	176,9	175,4	109,7	65,7	28,0	0,0	74,7	56,4	18,3	
AUGUST	204,2	203,2	138,7	64,6	29,6	0,0	79,4	60,7	18,7	
HAMBURG										
1992 AUGUST	481,1	473,8	339,0	134,7	65,1	0,0	286,8	251,7	35,1	
1993 JULI	427,9	421,0	286,5	134,4	75,1	0,0	210,0	178,7	31,3	
AUGUST	436,9	429,8	295,3	134,5	98,9	0,0	212,7	174,9	37,8	
HESSEN										
1992 AUGUST	1376,6	1341,9	863,8	478,0	376,6	4,9	495,9	376,6	120,3	
1993 JULI	1435,5	1389,2	907,5	481,8	471,8	2,6	461,5	334,2	127,3	
AUGUST	1337,1	1294,9	826,1	468,8	374,3	4,2	460,3	335,2	125,1	
MECKLENBURG-VORPOMMERN										
1992 AUGUST	417,5	406,9	231,1	176,9	82,7	4,9	154,9	104,4	50,5	
1993 JULI	498,3	479,9	310,1	169,8	146,3	3,6	160,2	108,3	51,9	
AUGUST	495,6	485,1	309,1	176,0	141,5	4,9	175,4	120,8	54,7	

*) AB MAERZ 1993 VORLAEUFIGE ERGEBNISSE.

BAUBERICHTERSTATTUNG
1 BAUHAUPTGEBWERBE
1.7 GESAMTUMSATZ UND BAUGEWERBLICHER UMSATZ NACH LAENDERN *)
1.7.2 OEFFENTLICHER UND VERKEHRSBAU
- ALLE BETRIEBE -
MILL. DM

ZEITRAUM	OEFFENTLICHER BAU ZUSAMMEN	HOCHBAU				TIEFBAU				
		ZUSAMMEN	DAVON FUER			ZUSAMMEN	DAVON			
			ORGANISATIONEN OHNE ERWERBSZWECK	GEBIETS- KOERPER- SCHAFTEN	DEUTSCHE BUNDESBAHN UND BUNDES- POST		IM STRASSEN- BAU	FUER GE- BIETSKOER- PERSCHAFTEN	FUER DEUT- SCHE BUNDES- BAHN UND BUNDESPDST	
DEUTSCHLAND										
1992 AUGUST	6085,7	1388,2	255,3	991,1	141,8	4697,5	2044,7	2141,3	511,5	
1993 JULI	6266,9	1473,2	276,4	1045,9	150,9	4793,8	2002,1	2332,2	459,5	
1993 AUGUST	6017,8	1460,5	262,5	1006,8	191,3	4557,3	1901,1	2236,3	419,9	
FRUEHERES BUNDESGBEIT										
1992 AUGUST	4860,1	1089,6	220,4	783,5	85,7	3770,5	1651,3	1737,2	382,0	
1993 JULI	4837,6	1152,9	236,3	814,8	101,8	3684,7	1559,5	1785,3	340,0	
1993 AUGUST	4616,2	1153,9	222,3	790,2	141,3	3462,3	1475,0	1669,1	318,3	
NEUE LAENDER UND BERLIN-OST										
1992 AUGUST	1225,6	298,6	34,9	207,6	56,1	927,0	393,4	404,1	129,5	
1993 JULI	1429,3	320,3	40,1	231,1	49,1	1109,0	442,7	546,9	119,5	
1993 AUGUST	1401,6	306,6	40,1	216,5	50,0	1095,0	426,1	567,3	101,6	
BADEN-WUERTTEMBERG										
1992 AUGUST	680,9	144,5	27,1	110,8	6,7	536,4	245,8	224,6	66,0	
1993 JULI	638,0	146,7	32,9	105,2	8,7	491,9	226,9	214,8	49,7	
1993 AUGUST	646,7	153,6	23,9	102,7	27,0	493,0	234,3	206,6	52,1	
BAYERN										
1992 AUGUST	1160,5	274,2	63,0	195,0	16,3	886,3	334,5	452,1	99,7	
1993 JULI	1209,6	277,3	68,0	187,8	21,4	932,4	352,3	489,3	90,8	
1993 AUGUST	1048,3	262,1	56,6	187,9	17,7	786,1	291,6	429,4	65,2	
BERLIN										
1992 AUGUST	317,1	114,6	7,7	94,2	12,7	202,6	80,0	110,8	11,9	
1993 JULI	329,9	119,5	10,3	85,9	23,3	210,4	74,3	121,1	15,0	
1993 AUGUST	337,4	122,7	10,6	93,0	19,1	214,7	78,5	123,2	13,0	
BRANDENBURG										
1992 AUGUST	168,2	40,1	6,9	27,4	5,8	128,1	59,9	55,4	12,8	
1993 JULI	200,9	43,5	5,2	30,5	7,7	157,4	46,5	96,7	14,3	
1993 AUGUST	206,7	46,3	7,0	31,1	8,2	160,3	42,3	104,1	13,9	
BREMEN										
1992 AUGUST	63,1	25,3	2,5	22,1	0,7	37,8	9,0	23,1	5,7	
1993 JULI	72,7	25,3	2,0	20,5	2,8	47,4	20,0	21,4	6,0	
1993 AUGUST	94,3	48,4	1,6	39,1	7,7	45,9	9,0	30,1	6,9	
HAMBURG										
1992 AUGUST	121,9	22,3	3,2	14,7	4,4	99,6	43,4	45,0	11,2	
1993 JULI	135,8	32,7	1,4	22,7	8,6	103,1	40,2	49,4	13,5	
1993 AUGUST	120,2	23,6	1,5	16,8	5,3	96,7	41,7	43,1	11,9	
HESSEN										
1992 AUGUST	465,5	107,8	15,1	74,8	17,8	357,7	145,9	165,4	46,3	
1993 JULI	453,4	99,0	18,2	72,0	8,7	354,4	141,5	168,0	45,0	
1993 AUGUST	456,0	112,4	17,4	69,5	25,4	343,7	147,0	154,3	42,4	
MECKLENBURG - VORPOMMERN										
1992 AUGUST	164,4	39,1	4,3	25,4	9,4	125,4	51,5	59,9	14,0	
1993 JULI	169,9	51,9	8,4	35,4	8,1	118,0	49,3	59,7	8,9	
1993 AUGUST	163,3	42,0	8,4	28,1	5,5	121,3	45,8	65,6	9,9	

*) AB MAERZ 1993 VORLAEUFIGE ERGEBNISSE.

BAUBERICHTERSTATTUNG

1 BAUHAUPTGEWERBE

1.7 GESAMTUMSATZ UND BAUGEWERBLICHER UMSATZ NACH LAENDERN *)

1.7.1 INSGESAMT, WOHNUNGSBAU, GEWERBLICHER BAU

- ALLE BETRIEBE -
MILL. DM

ZEITRAUM	GESAMT- UMSATZ	BAUGEWERB- LICHER UMSATZ INSGESAMT	DAVON		WOHNUNGS- BAU	LAND- WIRTSCHAFT- LICHER BAU	GEWERBLICHER UND INDUSTRIELLER BAU			
			HOCHBAU	TIEFBAU			ZUSAMMEN	DAVON		
								HOCHBAU	TIEFBAU	
NIEDERSACHSEN										
1992 AUGUST	1923,8	1901,8	1075,2	826,6	535,2	13,5	667,6	403,9	263,7	
1993 JULI AUGUST	1750,7 1801,4	1729,7 1776,3	1118,5 1188,6	611,2 587,7	591,0 661,2	15,7 11,9	547,5 506,5	379,9 375,6	167,6 130,8	
NORDRHEIN-WESTFALEN										
1992 AUGUST	3165,9	3129,1	2033,2	1095,9	853,9	13,6	1384,8	978,7	406,1	
1993 JULI AUGUST	3341,3 3240,2	3305,1 3202,2	2209,8 2164,2	1095,3 1038,0	1015,2 1005,9	28,5 7,9	1344,3 1323,2	946,2 944,2	398,1 379,0	
RHEINLAND-PFALZ										
1992 AUGUST	805,0	795,4	517,4	278,0	259,8	8,4	249,0	191,3	57,7	
1993 JULI AUGUST	867,6 786,1	855,3 772,2	556,1 511,0	299,2 261,2	333,6 275,7	8,1 6,9	239,5 240,0	152,8 175,9	86,7 84,1	
SAARLAND										
1992 AUGUST	222,9	214,9	130,0	84,9	44,1	0,0	82,2	68,2	14,0	
1993 JULI AUGUST	260,9 238,3	253,7 230,5	153,4 140,0	100,4 90,5	66,0 61,4	1,2 0,9	83,8 76,6	64,7 59,2	19,1 17,4	
SACHSEN										
1992 AUGUST	801,9	778,7	458,5	320,2	138,3	2,2	314,1	234,3	79,8	
1993 JULI AUGUST	1032,0 1028,7	1011,2 1011,5	653,3 635,3	358,0 376,2	229,6 238,7	1,7 2,0	419,6 390,1	328,6 298,0	91,0 94,1	
SACHSEN-ANHALT										
1992 AUGUST	800,6	774,6	444,2	330,5	124,5	5,1	352,9	246,6	106,3	
1993 JULI AUGUST	1004,0 995,8	970,5 963,0	566,4 572,8	404,1 390,2	188,3 193,5	6,0 7,1	449,6 461,0	309,9 320,3	139,6 140,7	
SCHLESWIG-HOLSTEIN										
1992 AUGUST	554,5	548,6	355,7	192,9	204,5	6,4	157,3	107,6	49,7	
1993 JULI AUGUST	626,3 622,4	618,2 618,0	406,5 418,5	211,7 199,5	253,5 259,9	17,6 8,8	146,8 159,3	97,3 110,8	49,5 48,5	
THUERINGEN										
1992 AUGUST	499,5	482,3	266,2	216,0	86,7	2,3	175,0	130,8	44,1	
1993 JULI AUGUST	765,7 681,2	742,0 666,9	410,4 377,2	331,6 289,6	120,8 105,8	9,3 3,3	311,9 288,3	231,5 225,6	80,3 62,7	

*) AB MAERZ 1993 VORLAEUFIGE ERGEBNISSE.

BAUBERICHTERSTATTUNG
1 BAUHAUPTGWERBE
1.7 GESAMTUMSATZ UND BAUGEWERBLICHER UMSATZ NACH LAENDERN *)
1.7.2 OEFFENTLICHER UND VERKEHRSBAU
- ALLE BETRIEBE -
MILL. DM

ZEITRAUM	OEFFENTLICHER BAU ZUSAMMEN	HOCHBAU				TIEFBAU				
		ZUSAMMEN	DAVON FUER			ZUSAMMEN	DAVON			
			ORGANISATIONEN OHNE ERWERBSZWECK	GEBIETS- KOERPER- SCHAFTEN	DEUTSCHE BUNDESBAHN UND BUNDES- POST		IM STRASSEN- BAU	FUER GE- BIETSKOER- PERSCHAFTEN	FUER DEUT- SCHE BUNDES- BAHN UND BUNDESPOST	
NIEDERSACHSEN										
1992 AUGUST	685,4	122,5	24,0	92,3	6,3	562,9	302,0	208,5	62,3	
1993 JULI	575,6	132,0	25,9	94,4	11,7	443,6	200,4	202,2	41,0	
1993 AUGUST	596,8	139,9	30,7	99,5	9,7	456,9	207,4	203,9	45,6	
NORDRHEIN-WESTFALEN										
1992 AUGUST	876,8	187,0	53,1	115,8	18,1	689,8	290,0	344,1	65,7	
1993 JULI	917,1	219,9	57,4	144,9	17,6	697,2	293,9	353,1	60,2	
1993 AUGUST	865,2	206,1	60,1	116,5	29,5	659,0	277,3	328,2	53,5	
RHEINLAND-PFALZ										
1992 AUGUST	278,2	57,9	13,0	42,8	2,1	220,3	121,8	71,7	26,8	
1993 JULI	274,0	61,6	14,9	44,6	2,1	212,5	124,3	71,4	16,8	
1993 AUGUST	249,6	52,6	12,0	38,7	1,9	197,1	116,3	68,4	12,4	
SAARLAND										
1992 AUGUST	88,5	17,6	4,8	12,5	0,4	70,9	29,2	35,6	6,1	
1993 JULI	102,8	21,5	3,7	17,7	0,1	81,3	30,7	40,9	9,6	
1993 AUGUST	91,7	18,6	2,9	15,6	0,1	73,1	28,2	34,6	10,3	
SACHSEN										
1992 AUGUST	324,1	83,7	8,3	63,1	12,3	240,4	108,9	106,2	25,3	
1993 JULI	360,3	93,9	10,4	74,2	8,8	267,0	113,2	133,4	20,3	
1993 AUGUST	380,8	98,6	9,9	77,8	11,0	282,1	117,8	143,7	20,6	
SACHSEN-ANHALT										
1992 AUGUST	292,2	68,0	7,1	39,8	21,1	224,2	87,8	86,0	60,2	
1993 JULI	326,6	62,1	5,3	42,1	14,7	264,4	102,7	108,5	63,3	
1993 AUGUST	301,4	51,9	6,0	31,1	14,8	249,5	112,1	89,2	38,3	
SCHLESWIG-HOLSTEIN										
1992 AUGUST	180,4	37,2	9,2	25,8	2,2	143,2	61,1	75,0	7,1	
1993 JULI	200,3	38,1	5,8	29,5	2,8	162,2	79,7	73,9	9,2	
1993 AUGUST	190,0	39,1	8,9	25,9	4,3	150,9	68,3	73,1	9,5	
THUERINGEN										
1992 AUGUST	218,4	46,5	6,2	34,7	5,6	171,9	73,7	77,9	20,4	
1993 JULI	300,1	48,8	6,5	38,6	3,7	251,2	106,3	129,0	16,0	
1993 AUGUST	269,5	42,6	4,9	33,4	4,2	226,9	83,4	128,9	14,6	

*) AB MAERZ 1993 VORLAEUFIGE ERGEBNISSE.

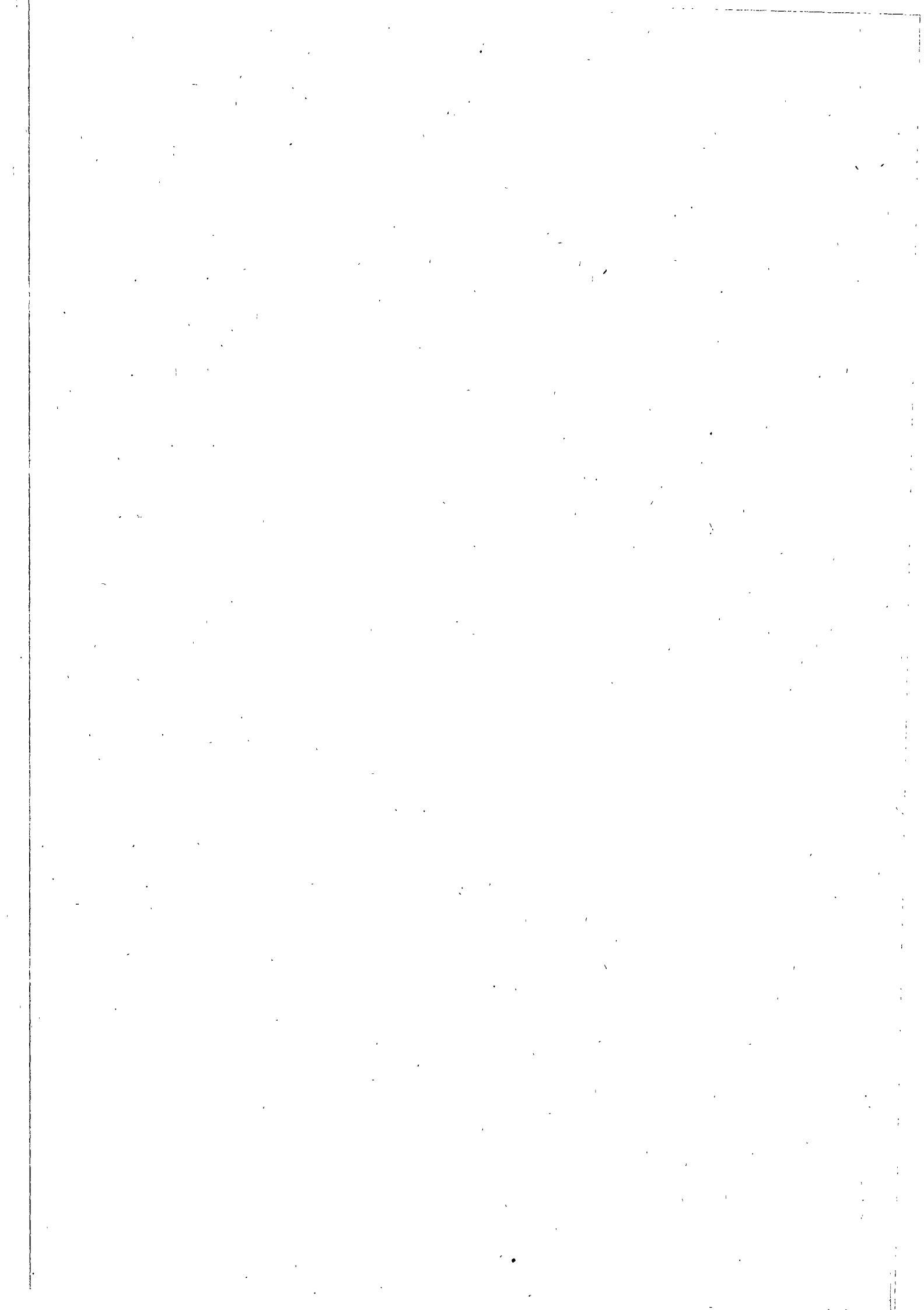

BAUBERICHTERSTATTUNG

1 BAUHAUPTGEWERBE

1.8.1 BETRIEBE, BESCHAEFTIGTE, LOHN- UND GEHALTSUMME INSGESAMT
- BETRIEBE MIT 20 BESCHAEFTIGTEN UND MEHR -

ZEITRAUM	BE- TRIEBE INSGE- SAMT	BESCHAEFTIGTE							BRUTTO- LOHNSUMME	BRUTTO- GEHALT- SUMME
		INSGESAMT	TAETIGE INHABER, MITIN- HABER	KAUFM. U. TECHN. ANGE- STELLTE	FACH- ARBEITER	FACH- WERKER UND WERKER	GEWERBL. AUSZU- BILDENDE	DAR. AUSLAEND. ARBEIT- NEHMER		
MILL. DM										
DEUTSCHLAND										
1992 JAN.-AUGUST	14 420	987 110	6 196	158 345	589 970	184 872	47 727	93 360	22 611,8	6 582,2
1993 JAN.-AUGUST	15 644	1 013 007	6 316	164 148	594 691	197 352	50 501	95 265	23 911,6	7 337,8
1991 AUGUST	13 669	994 762	6 023	159 703	604 332	180 315	44 389	92 723	2 816,0	743,6
SEPTEMBER	13 573	1 000 523	5 980	159 734	604 218	180 768	49 823	93 309	2 780,0	746,8
OKTOBER	14 308	1 022 606	6 345	162 185	618 830	184 374	50 872	94 828	3 118,1	775,9
NOVEMBER	14 365	1 016 674	6 351	161 513	615 853	182 526	50 431	93 740	3 979,9	1 119,2
DEZEMBER	14 366	1 003 623	6 372	160 226	609 586	177 451	49 988	92 229	2 729,6	855,0
1992 JANUAR	14 342	970 143	6 266	157 590	578 543	177 977	49 767	89 427	2 412,7	763,1
FEBRUAR	14 370	961 929	6 232	157 917	575 254	173 732	48 794	88 794	2 162,1	757,6
MAERZ	14 405	982 015	6 206	158 371	588 162	180 862	48 414	91 274	2 756,8	772,7
APRIL	14 366	989 839	6 189	158 300	592 128	185 156	48 066	92 854	2 828,6	783,2
MAI	14 466	995 280	6 189	158 908	594 647	187 828	47 708	94 229	2 997,8	833,0
JUNI	14 478	997 638	6 204	158 918	603 556	182 249	46 711	95 684	3 109,3	892,5
JULI	14 471	997 059	6 167	158 067	594 145	194 852	43 828	96 979	3 238,2	916,5
AUGUST	14 438	1 002 978	6 116	158 682	593 326	186 317	48 527	97 641	3 014,4	863,4
SEPTEMBER	14 451	1 008 153	6 098	159 439	592 876	197 225	52 515	98 011	3 172,0	850,4
OKTOBER	16 664	1 041 443	6 537	164 214	610 548	205 911	54 233	100 425	3 264,7	871,3
NOVEMBER	15 897	1 037 744	6 499	164 587	608 722	203 920	54 016	99 058	4 508,2	1 311,9
DEZEMBER	15 690	1 025 704	6 502	164 039	602 924	199 020	53 219	96 673	3 241,1	964,7
1993 JANUAR	15 649	999 298	6 398	163 648	586 117	189 832	53 303	93 474	2 460,6	858,7
FEBRUAR	15 639	985 048	6 366	163 468	577 818	185 675	51 721	91 654	2 218,8	857,3
MAERZ	15 634	1 001 039	6 303	163 503	587 193	192 731	51 269	93 462	2 979,9	875,2
APRIL	15 644	1 015 005	6 303	164 265	594 895	198 644	50 878	95 039	3 137,6	903,9
MAI	15 652	1 018 500	6 298	164 388	595 205	202 262	50 347	95 801	3 121,6	925,5
JUNI	15 652	1 023 019	6 330	164 475	613 674	189 831	48 709	97 012	3 300,5	994,4
JULI	15 650	1 025 632	6 280	164 175	600 811	208 992	45 374	97 635	3 330,9	981,5
AUGUST	15 629	1 036 458	6 252	165 141	601 815	210 846	52 404	98 032	3 361,7	941,4
VERAENDERUNG GEGEN VORMONAT IN %										
1991 AUGUST	-0,1	0,3	0,1	0,0	0,1	0,3	5,9	1,7	-4,0	-0,7
SEPTEMBER	0,0	0,6	-0,7	0,0	0,0	0,3	12,2	0,6	-1,3	0,4
OKTOBER	5,4	2,2	6,1	1,5	2,4	2,0	2,1	1,6	12,2	3,9
NOVEMBER	0,4	-0,6	0,1	-0,4	-0,5	-1,0	-0,9	-1,1	27,3	44,2
DEZEMBER	0,0	-1,3	0,3	-0,8	-1,0	-2,8	-0,9	-1,6	-31,3	-23,6
1992 JANUAR	-0,2	-3,3	-1,7	-1,6	-5,1	0,3	-0,4	-3,0	-11,6	-10,7
FEBRUAR	0,2	-0,8	-0,5	0,2	-0,6	-2,4	-2,0	-0,7	-10,9	-0,7
MAERZ	0,2	2,1	-0,4	0,3	2,2	4,1	-0,8	2,8	28,2	2,0
APRIL	-0,1	0,8	-0,3	0,0	0,7	2,4	-0,7	1,7	2,5	1,4
MAI	0,6	0,6	0,0	0,4	0,4	1,4	-0,7	1,5	6,0	6,4
JUNI	0,1	0,2	0,2	0,0	1,5	-3,0	-2,1	1,5	3,7	7,1
JULI	0,0	-0,1	-0,6	-0,5	-1,6	6,9	-6,2	1,4	4,1	2,7
AUGUST	-0,2	0,6	-0,8	0,4	-0,1	0,8	10,7	0,7	-6,9	-5,8
SEPTEMBER	0,1	0,5	-0,3	0,5	-0,1	0,5	8,2	0,4	5,2	-1,5
OKTOBER	8,4	3,3	7,2	3,0	3,0	4,4	3,3	2,5	2,9	2,5
NOVEMBER	0,2	-0,4	-0,6	0,2	-0,3	-1,0	-0,4	-1,4	38,1	50,6
DEZEMBER	0,0	-1,2	0,0	-0,3	-1,0	-2,4	-1,5	-2,4	-26,1	-26,6
1993 JANUAR	-0,3	-2,6	-1,6	-0,2	-2,8	-4,6	0,2	-3,3	-24,1	-11,0
FEBRUAR	-0,1	-1,4	-0,5	-0,1	-1,4	-2,2	-3,0	-1,9	-9,8	-0,2
MAERZ	0,0	1,6	-1,0	0,1	1,6	3,8	-0,9	2,0	34,3	2,1
APRIL	0,1	1,4	0,0	0,4	1,3	3,1	-0,8	1,7	5,3	3,3
MAI	0,1	0,3	-0,1	0,1	0,1	1,8	-1,0	0,8	-0,5	2,4
JUNI	0,0	0,4	0,5	0,1	3,1	-6,1	-3,3	1,3	5,7	7,5
JULI	0,0	0,3	-0,8	-0,2	-2,1	10,1	-6,8	0,6	0,9	-1,3
AUGUST	-0,1	1,1	-0,4	0,6	0,2	0,9	15,5	0,4	0,9	-4,1
VERAENDERUNG GEGEN VORJAHRESZEITRAUM IN %										
1993 JAN.-AUGUST	8,5	2,6	1,9	3,7	0,8	6,8	5,8	2,0	6,2	11,5
1992 AUGUST	6,4	0,8	1,5	-0,6	-1,8	8,9	9,3	5,3	7,0	16,1
SEPTEMBER	6,6	0,8	2,0	-0,2	-1,9	9,1	5,4	5,0	14,1	13,9
OKTOBER	9,5	1,8	3,0	1,3	-1,3	11,7	6,6	5,9	4,7	12,3
NOVEMBER	9,3	2,1	2,3	1,9	-1,2	11,7	7,1	5,7	13,5	17,2
DEZEMBER	9,2	2,2	2,0	2,4	-1,1	12,2	6,5	4,8	18,7	12,8
1993 JANUAR	9,1	3,0	2,1	3,8	1,3	6,7	7,1	4,5	2,0	12,5
FEBRUAR	8,8	2,4	2,2	3,5	0,4	6,9	6,0	3,2	3,1	13,1
MAERZ	8,5	1,9	1,6	3,3	-0,2	6,6	5,9	2,4	8,0	13,3
APRIL	8,7	2,5	1,8	3,8	0,6	7,3	5,9	2,4	10,9	15,4
MAI	8,2	2,3	1,8	3,4	0,1	7,7	5,5	1,7	4,1	11,1
JUNI	8,1	2,5	2,0	3,5	1,7	4,2	4,3	1,4	6,1	11,4
JULI	8,1	2,9	1,8	3,9	1,1	7,3	3,5	0,7	2,9	7,1
AUGUST	8,2	3,3	2,2	4,1	1,4	7,4	8,0	0,4	11,5	9,0

BAUBERICHTERSTATTUNG

1 BAUHAUPTGEBERBE

1.8.1 BETRIEBE, BESCHAFTIGTE, LOHN- UND GEHALTSUMME INSGESAMT
- BETRIEBE MIT 20 BESCHAFTIGTEN UND MEHR -

ZEITRAUM	BE- TRIEBE INSGE- SAMT	BESCHAFTIGTE							BRUTTO- LOHNSUMME	BRUTTO- GEHALT- SUMME
		INSGESAMT	TAETIGE INHABER, MITIN- HABER	KAUFM. U. TECHN. ANGE- STELLTE	FACH- ARBEITER	FACH- WERKER UND WERKER	GEMERBL. AUSZU- BILDENDE	DAR. AUSLAEND. ARBEIT- NEHMER		
MILL. DM										
FRUEHERES BUNDESGBIET										
1992 JAN.-AUGUST	11 863	717 454	5 815	116 133	425 061	146 679	23 766	92 827	17 934,5	5 338,1
1993 JAN.-AUGUST	12 060	723 082	5 682	121 916	422 830	146 477	26 178	94 292	18 436,9	5 863,4
1991 AUGUST	11 617	723 200	5 871	112 035	430 998	150 348	23 948	92 334	2 324,7	608,2
SEPTEMBER	11 591	726 113	5 821	112 910	431 118	150 524	25 740	92 914	2 286,9	610,6
OKTOBER	11 981	736 796	5 986	114 781	437 730	152 269	26 030	94 370	2 542,3	631,6
NOVEMBER	12 010	733 953	6 000	115 045	436 465	150 667	25 776	93 098	3 374,6	958,3
DEZEMBER	12 004	725 371	6 012	114 881	432 439	146 713	25 326	91 535	2 174,5	693,1
1992 JANUAR	11 928	701 192	5 906	114 782	416 592	139 230	24 622	89 935	1 899,3	619,6
FEBRUAR	11 881	691 923	5 848	114 950	411 194	135 950	23 981	88 262	1 684,1	614,1
MAERZ	11 885	710 140	5 820	115 397	421 821	143 249	23 853	90 780	2 221,8	626,3
APRIL	11 859	718 615	5 809	115 737	426 039	147 339	23 691	92 376	2 271,3	633,6
MAI	11 872	723 396	5 793	116 227	426 353	149 644	23 379	93 735	2 384,7	668,4
JUNI	11 853	727 181	5 802	116 826	434 444	147 025	23 084	95 122	2 471,1	720,2
JULI	11 831	731 283	5 785	117 041	430 780	155 184	22 493	96 427	2 594,1	753,2
AUGUST	11 791	735 901	5 760	118 104	431 262	155 750	25 025	96 977	2 408,1	702,7
SEPTEMBER	11 789	738 868	5 740	118 978	431 001	155 542	27 607	97 327	2 519,4	687,9
OKTOBER	12 313	750 453	5 884	121 339	438 264	156 751	28 215	99 644	2 668,5	698,5
NOVEMBER	12 273	745 728	5 849	121 599	436 210	154 179	27 891	98 266	3 766,9	1 113,8
DEZEMBER	12 253	736 781	5 842	121 402	431 980	150 099	27 458	95 770	2 527,6	776,5
1993 JANUAR	12 157	709 915	5 756	120 870	416 221	141 248	26 820	92 625	1 876,3	683,8
FEBRUAR	12 111	698 348	5 727	121 222	408 435	136 790	26 174	90 896	1 690,2	681,3
MAERZ	12 092	713 912	5 693	121 486	417 621	143 083	26 029	92 622	2 318,5	699,3
APRIL	12 072	725 282	5 689	121 825	424 602	147 308	25 858	94 192	2 418,6	719,0
MAI	12 049	728 321	5 682	122 091	425 832	149 136	25 580	94 668	2 408,4	735,3
JUNI	12 019	732 939	5 673	122 436	433 727	145 847	25 256	95 000	2 553,0	802,2
JULI	12 005	734 973	5 631	122 297	428 136	154 003	24 906	96 526	2 578,6	790,9
AUGUST	11 974	740 967	5 602	123 101	429 065	154 397	28 802	96 803	2 593,4	751,6
VERAENDERUNG GEGEN VORMONAT IN %										
1991 AUGUST	-0,2	0,6	0,1	0,8	0,2	0,8	8,6	1,7	-4,7	-0,7
SEPTEMBER	-0,2	0,4	-0,9	0,8	0,0	0,1	7,5	0,6	-1,6	0,4
OKTOBER	3,4	1,5	2,8	1,7	1,5	1,2	1,1	1,6	11,2	3,5
NOVEMBER	0,2	-0,4	0,2	0,2	-0,3	-1,1	-1,0	-1,3	32,7	51,7
DEZEMBER	0,0	-1,2	0,2	-0,1	-0,9	-2,6	-1,7	-1,7	-35,6	-27,7
1992 JANUAR	-0,6	-3,3	-1,8	-0,1	-3,7	-5,1	-2,8	-2,8	-12,7	-10,6
FEBRUAR	-0,4	-1,3	-1,0	0,1	-1,3	-2,4	-2,6	-0,8	-11,3	-0,9
MAERZ	0,0	2,6	-0,5	0,4	2,6	5,4	2,9	2,9	31,9	2,0
APRIL	-0,2	1,2	-0,2	0,3	1,0	2,9	-0,7	1,8	2,2	1,2
MAI	0,1	0,7	-0,3	0,4	0,5	1,6	-1,3	1,5	5,0	5,5
JUNI	-0,2	0,5	0,2	0,5	1,4	-1,8	-1,3	1,5	3,6	7,8
JULI	-0,2	0,6	-0,3	0,2	-0,8	5,5	-2,6	1,4	5,0	4,6
AUGUST	-0,3	0,6	-0,4	0,9	0,1	0,4	11,3	0,6	-7,2	-6,7
SEPTEMBER	0,0	0,4	-0,3	0,7	-0,1	-0,1	10,3	0,4	4,6	-2,1
OKTOBER	4,4	1,6	2,5	2,0	1,7	0,8	2,2	2,4	2,0	1,5
NOVEMBER	-0,3	-0,6	-0,6	0,2	-0,5	-1,6	-1,1	-1,4	46,7	59,4
DEZEMBER	-0,2	-1,2	-0,1	-0,2	-1,0	-2,6	-1,6	-2,5	-32,9	-30,3
1993 JANUAR	-0,8	-3,6	-1,5	-0,4	-3,9	-5,9	-2,3	-3,3	-25,8	-11,9
FEBRUAR	-0,4	-1,6	-0,5	0,3	-1,6	-3,2	-2,4	-1,9	-9,9	-0,4
MAERZ	-0,2	2,2	-0,6	0,2	2,2	4,6	-0,6	1,9	37,2	2,6
APRIL	-0,2	1,6	-0,1	0,3	1,7	3,0	-0,7	1,7	4,3	2,8
MAI	-0,2	0,4	-0,1	0,2	0,3	1,2	-1,1	0,5	-0,4	2,3
JUNI	-0,2	0,6	-0,2	0,3	1,9	-2,2	-1,3	1,4	6,0	9,1
JULI	-0,1	0,3	-0,7	-0,1	-1,3	5,6	-1,4	0,5	1,0	-1,4
AUGUST	-0,3	0,8	-0,5	0,7	0,2	0,3	15,6	0,3	0,6	-5,0
VERAENDERUNG GEGEN VORJAHRESZEITRAUM IN %										
1993 JAN.-AUGUST	1,7	0,8	-2,3	5,0	-0,5	-0,1	10,1	1,6	2,8	9,8
1992 AUGUST	1,5	1,8	-1,9	5,4	0,1	3,6	4,5	5,0	3,6	15,5
SEPTEMBER	1,7	1,8	-1,4	5,4	0,0	3,3	7,3	4,7	10,2	12,7
OKTOBER	2,8	1,9	-1,7	5,7	0,1	2,9	8,4	5,6	1,0	10,6
NOVEMBER	2,2	1,6	-2,5	5,7	-0,1	2,3	8,2	5,6	11,6	16,2
DEZEMBER	2,1	1,6	-2,8	5,7	-0,1	2,3	8,4	4,6	16,2	12,0
1993 JANUAR	1,9	1,2	-2,5	5,3	-0,3	1,4	8,9	4,1	-1,2	10,4
FEBRUAR	1,9	0,9	-2,1	5,5	-0,7	0,6	9,1	3,0	0,4	10,9
MAERZ	1,7	0,5	-2,2	5,3	-1,0	-0,1	9,1	2,0	4,4	11,7
APRIL	1,8	0,9	-2,1	5,3	-0,3	0,0	9,1	2,0	6,5	13,5
MAI	1,6	0,7	-1,9	5,0	-0,6	-0,3	9,4	1,0	1,0	10,0
JUNI	1,4	0,8	-2,2	4,8	-0,2	-0,8	9,4	0,9	3,3	11,4
JULI	1,5	0,5	-2,7	4,5	-0,6	-0,8	10,7	0,1	-0,6	5,0
AUGUST	1,6	0,7	-2,7	4,2	-0,5	-0,9	15,1	-0,2	7,7	7,0

BAUBERICHTERSTATTUNG

1 BAUHAUPTGEBERBE

1.8.1 BETRIEBE, BESCHAEFTE, LOHN- UND GEHALTSUMME INSGESAMT
- BETRIEBE MIT 20 BESCHAEFTE UND MEHR -

ZEITRAUM	BE- TRIEBE INSGE- SAMT	BESCHAEFTE							BRUTTO- LOHNSUMME	BRUTTO- GEHALT- SUMME
		INSGESAMT	TAETIGE INHABER, MITIN- HABER	KAUFM. U. TECHN. ANGE- STELLTE	FACH- ARBEITER	FACH- WERKER UND WERKER	GEWERBL. AUSZU- BILDENDE	DAR. AUSLAEND. ARBEIT- NEHMER		
MILL. DM										
NEUE LAENDER UND BERLIN-OST 1)										
1992 JAN.-AUGUST	2 557	269 656	381	42 212	154 910	38 193	23 961	534	4 577,2	1 244,1
1993 JAN.-AUGUST	3 584	289 925	635	42 232	171 861	50 875	24 323	973	5 474,7	1 474,4
1991 AUGUST	1 952	271 662	152	47 668	173 334	29 967	20 441	389	491,3	135,4
SEPTEMBER	1 982	274 410	159	46 824	173 100	30 244	24 083	395	493,2	136,3
OKTOBER	2 327	285 810	359	47 404	181 100	32 105	24 842	458	575,8	144,2
NOVEMBER	2 355	282 721	351	46 468	179 388	31 859	24 655	642	596,3	160,8
DEZEMBER	2 382	278 252	360	45 345	177 147	30 738	24 662	694	555,1	161,9
1992 JANUAR	2 414	268 951	360	42 808	161 951	38 687	25 145	492	513,3	149,5
FEBRUAR	2 489	270 006	384	42 967	164 060	37 782	24 813	532	468,0	143,6
MAERZ	2 520	271 875	386	42 974	166 341	37 613	24 561	494	537,0	146,4
APRIL	2 527	271 224	380	42 563	166 089	37 817	24 375	478	557,3	149,6
MAI	2 594	271 884	396	42 681	166 294	38 184	24 329	494	613,1	164,7
JUNI	2 625	270 457	402	42 092	169 112	35 224	23 627	562	638,2	172,3
JULI	2 640	265 776	382	41 026	163 365	39 668	21 355	552	644,1	163,3
AUGUST	2 647	267 077	356	40 588	162 064	40 567	23 502	664	606,3	160,7
SEPTEMBER	2 662	269 285	358	40 461	161 875	41 683	24 908	684	652,7	162,5
OKTOBER	3 351	290 990	653	42 875	172 284	49 160	26 018	781	696,2	172,8
NOVEMBER	3 424	292 016	650	42 988	172 512	49 741	26 125	792	741,4	198,1
DEZEMBER	3 437	288 923	660	42 637	170 944	48 921	25 761	903	713,5	188,2
1993 JANUAR	3 492	289 383	642	42 778	170 896	48 584	26 483	849	584,3	174,9
FEBRUAR	3 528	285 700	639	42 246	169 383	48 885	25 547	768	528,6	176,0
MAERZ	3 542	287 187	610	42 117	169 572	49 648	25 240	840	661,3	175,9
APRIL	3 572	289 723	614	42 460	170 293	51 336	25 020	847	719,1	184,8
MAI	3 603	290 179	616	42 297	169 373	53 126	24 767	1 133	713,2	190,2
JUNI	3 633	290 080	657	42 039	179 947	43 984	23 453	1 012	747,5	192,3
JULI	3 645	290 659	649	41 878	172 875	54 989	20 468	1 109	752,3	190,5
AUGUST	3 655	295 491	650	42 040	172 750	56 449	23 602	1 229	768,4	189,8
VERAENDERUNG GEGEN VORMONAT IN %										
1991 AUGUST	0,5	-0,4	1,3	-1,7	-0,1	-2,3	3,0	-3,2	-0,8	-0,8
SEPTEMBER	1,6	1,0	4,6	-1,8	-0,1	0,9	17,8	1,5	0,4	0,7
OKTOBER	17,4	4,2	125,8	1,2	4,6	6,2	3,2	15,9	16,8	5,8
NOVEMBER	1,2	-1,1	-2,2	-2,0	-0,9	-0,8	-0,8	40,2	3,6	11,5
DEZEMBER	0,3	-1,6	2,6	-2,4	-1,2	-3,5	0,0	8,1	-6,9	0,7
1992 JANUAR	2,2	-3,3	0,0	-5,6	-8,6	25,9	2,0	-29,1	-7,5	-11,3
FEBRUAR	3,1	0,4	6,7	0,4	1,3	-2,3	8,1	-8,8	0,0	0,0
MAERZ	1,2	0,7	0,5	0,0	1,4	-0,4	-1,0	-7,1	14,7	2,0
APRIL	0,3	-0,2	-1,6	-1,0	-0,2	0,5	-0,8	-3,2	3,8	2,2
MAI	2,7	0,2	4,2	0,3	0,1	1,0	-0,2	3,3	10,0	10,1
JUNI	1,2	-0,5	1,5	-1,4	1,7	-7,8	-2,9	13,8	4,1	4,7
JULI	0,6	-1,7	-5,0	-2,5	-3,4	12,6	-9,7	-1,8	0,9	-5,2
AUGUST	0,3	0,5	-6,8	-1,1	-0,8	2,3	10,2	20,3	-5,9	-1,6
SEPTEMBER	0,6	0,8	0,6	-0,3	-0,1	2,8	6,0	3,0	7,6	1,1
OKTOBER	25,9	8,1	82,4	6,0	6,4	17,9	4,5	14,2	6,7	6,3
NOVEMBER	2,2	0,4	-0,5	0,3	0,1	1,2	0,4	1,4	6,5	14,7
DEZEMBER	0,4	-1,1	1,5	-0,8	-0,9	-1,6	-1,4	14,0	-3,8	-5,0
1993 JANUAR	1,6	0,2	-2,7	0,3	0,0	-0,7	2,8	-6,0	-18,1	-7,0
FEBRUAR	1,0	-0,9	-0,5	-1,2	-0,9	0,6	-3,5	-9,5	-9,5	0,6
MAERZ	0,4	0,2	-4,5	-0,3	0,1	1,6	-1,2	9,4	25,1	0,0
APRIL	0,8	0,9	0,7	0,8	0,4	3,4	-0,9	0,8	8,7	5,1
MAI	0,9	0,2	0,3	-0,4	-0,5	3,5	-1,0	33,8	-0,8	2,9
JUNI	0,8	0,0	6,7	-0,6	6,2	-17,2	-5,3	-10,7	4,8	1,1
JULI	0,3	0,2	-1,2	-0,4	-4,0	25,0	-12,7	9,6	0,6	-0,9
AUGUST	0,3	1,7	0,2	0,4	0,0	2,7	15,3	10,8	2,1	-0,4
VERAENDERUNG GEGEN VORJAHRESZEITRAUM IN %										
1993 JAN.-AUGUST	40,2	7,5	66,7	0,0	4,2	33,2	1,5	82,5	19,6	18,5
1992 AUGUST	35,6	-1,7	134,2	-14,9	-6,5	35,4	15,0	70,7	23,4	18,7
SEPTEMBER	34,3	-1,9	125,2	-13,6	-6,5	37,8	3,4	73,2	32,3	19,2
OKTOBER	44,0	1,8	81,9	-9,6	-4,9	53,1	4,7	70,5	20,9	19,8
NOVEMBER	45,4	3,3	85,2	-7,5	-3,8	56,1	6,0	23,4	24,3	23,2
DEZEMBER	45,5	3,8	83,3	-6,0	-3,5	59,2	4,5	30,1	28,5	16,2
1993 JANUAR	44,7	7,6	78,3	-0,1	5,5	25,6	5,3	72,6	13,8	21,9
FEBRUAR	41,7	6,2	66,4	-1,7	3,2	29,4	3,0	44,4	13,0	22,6
MAERZ	40,6	5,6	58,0	-2,0	1,9	32,0	2,8	70,0	23,2	20,1
APRIL	41,4	6,8	61,6	-0,2	2,5	35,7	2,6	77,2	29,0	23,6
MAI	38,9	6,7	55,6	-0,9	1,9	39,1	1,8	129,4	16,3	15,5
JUNI	38,4	7,3	63,4	-0,1	6,4	24,9	-0,7	80,1	17,1	11,6
JULI	38,1	9,4	69,9	2,1	6,7	38,6	-4,1	100,9	16,8	16,6
AUGUST	38,1	10,6	82,6	3,6	6,6	39,2	0,4	85,1	26,7	18,1

1) SIEHE HINWEIS ZU DEN BAUBERICHTERSTATTUNGEN IN DEN NEUEN LAENDERN UND BERLIN-OST, S.6,7.

BAUBERICHTERSTATTUNG

1 BAUHAUPTGEBWERBE

1.8.2.1 GELEISTETE ARBEITSSTUNDEN INSGESAMT, WOHNUNGS-, GEBWERBL. BAU
- BETRIEBE MIT 20 BESCHAEFFTIGTEN UND MEHR -

1 000 STD.

ZEITRAUM	GELEISTETE ARBEITS- STUNDEN INSGESAMT	DAVON				LAND- WIRTSCH. BAU	GEWERBL. UND INDUSTRIELLER BAU		
		HOCHBAU	TIEFBAU	WOHNUNGS- BAU	ZUSAMMEN		DAVON		
							HOCHBAU	TIEFBAU	
DEUTSCHLAND									
1992 JAN.-AUGUST	827 639	492 169	335 470	175 370	4 526	314 978	231 898	83 080	
1993 JAN.-AUGUST	836 481	499 650	336 831	197 504	4 090	312 859	225 073	87 786	
1991 AUGUST	103 230	60 809	42 421	21 043	709	38 505	28 576	9 929	
SEPTEMBER	114 851	67 191	47 660	24 248	724	41 627	30 650	10 977	
OKTOBER	124 070	72 851	51 219	26 394	730	44 985	33 344	11 621	
NOVEMBER	110 119	65 140	44 979	23 292	654	40 191	29 884	10 307	
DEZEMBER	77 897	46 482	31 415	15 670	423	29 855	22 137	7 718	
1992 JANUAR	81 447	52 227	29 220	17 259	441	33 671	25 608	8 063	
FEBRUAR	85 504	53 714	31 790	17 996	433	34 988	26 204	8 784	
MAERZ	107 409	64 276	43 133	22 425	610	41 246	30 502	10 744	
APRIL	111 675	65 307	46 368	23 862	541	41 129	30 111	11 018	
MAI	107 819	62 815	45 004	23 265	584	39 523	28 900	10 623	
JUNI	114 759	66 606	48 153	24 809	705	42 146	30 669	11 477	
JULI	115 499	67 126	48 373	24 264	650	43 224	31 544	11 680	
AUGUST	103 527	60 098	43 429	21 490	551	39 051	28 360	10 691	
SEPTEMBER	122 610	70 960	51 650	26 202	666	45 204	32 893	12 311	
OKTOBER	126 177	73 004	53 173	27 987	693	46 125	33 199	12 926	
NOVEMBER	113 379	66 566	46 813	25 288	597	41 665	30 171	11 494	
DEZEMBER	90 982	54 070	36 912	20 598	493	33 777	24 461	9 316	
1993 JANUAR	76 228	48 998	27 230	17 573	324	31 845	23 679	8 166	
FEBRUAR	76 466	48 649	27 817	17 385	447	31 665	23 409	8 156	
MAERZ	110 288	66 840	43 448	25 336	466	42 754	31 012	11 742	
APRIL	114 172	66 640	47 532	26 701	539	41 556	29 653	11 903	
MAI	109 898	63 949	45 949	26 305	474	39 291	27 975	11 316	
JUNI	122 718	71 453	51 265	29 844	611	43 604	30 886	12 718	
JULI	114 082	67 193	46 899	27 319	625	41 453	29 626	11 827	
AUGUST	112 619	65 928	46 691	27 041	604	40 791	28 833	11 958	
VERAENDERUNG GEGEN VORMONAT IN %									
1991 AUGUST	-10,3	-11,4	-8,9	-15,5	-7,2	-9,6	-9,7	-9,2	
SEPTEMBER	11,3	10,5	12,4	15,2	2,1	8,1	7,3	10,6	
OKTOBER	8,0	8,4	7,5	8,9	0,8	8,0	8,8	5,9	
NOVEMBER	-11,2	-10,6	-12,2	-11,8	-10,4	-10,6	-10,4	-11,3	
DEZEMBER	-29,3	-28,6	-30,2	-32,7	-35,3	-25,7	-25,9	-25,1	
1992 JANUAR	4,6	12,4	-7,0	10,1	4,3	12,8	15,7	4,5	
FEBRUAR	5,0	2,8	8,8	4,3	-1,8	3,9	2,3	8,9	
MAERZ	25,6	19,7	35,7	24,6	40,9	17,9	16,4	22,3	
APRIL	4,0	1,6	7,5	6,4	-11,3	-0,3	-1,3	2,6	
MAI	-3,5	-3,8	-2,9	-2,5	7,9	-3,9	-4,0	-3,6	
JUNI	6,4	6,0	7,0	6,6	20,9	6,6	6,1	8,0	
JULI	0,6	0,8	0,5	-2,2	-7,9	2,6	2,9	1,8	
AUGUST	-10,4	-10,5	-10,2	-11,4	-13,7	-9,7	-10,1	-8,5	
SEPTEMBER	18,4	18,1	18,9	21,9	18,7	15,8	16,0	15,2	
OKTOBER	2,9	2,9	2,9	6,8	4,1	2,0	0,9	5,0	
NOVEMBER	-10,1	-8,8	-12,0	-9,6	-13,9	-9,7	-9,1	-11,1	
DEZEMBER	-19,8	-18,8	-21,2	-18,5	-17,4	-18,9	-18,9	-18,9	
1993 JANUAR	-16,2	-9,4	-26,2	-14,7	-34,3	-5,7	-3,2	-12,3	
FEBRUAR	0,3	-0,7	2,2	-1,1	38,0	-0,9	-1,1	-0,1	
MAERZ	44,2	37,4	56,2	45,7	4,3	35,4	32,5	44,0	
APRIL	3,5	-0,3	9,4	5,4	15,7	-2,8	-4,4	1,4	
MAI	-3,7	-4,0	-3,3	-1,5	-12,1	-5,5	-5,7	-4,9	
JUNI	11,7	11,7	11,8	13,5	28,9	11,0	10,4	12,4	
JULI	-7,0	-6,0	-8,5	-8,5	2,3	-4,9	-4,1	-7,0	
AUGUST	-1,3	-1,9	-0,4	-1,0	-3,4	-1,6	-2,7	1,1	
VERAENDERUNG GEGEN VORJAHRESZEITRAUM IN %									
1993 JAN.-AUGUST	1,1	1,5	0,4	12,6	-9,6	-0,7	-2,9	5,7	
1992 AUGUST	0,3	-1,2	2,4	2,1	-20,9	1,4	-0,8	7,7	
SEPTEMBER	6,8	5,6	8,4	8,1	-8,0	8,6	7,3	12,2	
OKTOBER	1,7	0,2	3,8	6,0	-5,1	2,6	-0,4	11,2	
NOVEMBER	3,0	2,2	4,1	8,6	-8,7	3,7	1,0	11,5	
DEZEMBER	16,8	16,3	17,5	31,4	16,5	13,1	10,5	20,7	
1993 JANUAR	-6,4	-6,2	-6,8	1,8	-26,5	-5,4	-7,5	1,3	
FEBRUAR	-10,6	-9,4	-12,5	-3,4	3,2	-9,8	-10,7	-7,1	
MAERZ	2,7	4,0	0,7	13,0	-23,6	3,7	1,7	9,3	
APRIL	2,2	2,0	2,5	11,9	-0,4	1,0	-1,5	8,0	
MAI	1,9	1,8	2,1	13,1	-18,8	-0,6	-3,2	6,5	
JUNI	6,9	7,3	6,5	20,3	-13,5	3,5	0,7	10,8	
JULI	-1,2	0,1	-3,0	12,6	-3,8	-4,1	-6,1	1,3	
AUGUST	8,8	9,7	7,5	25,8	7,7	4,5	1,7	11,9	

BAUBERICHTERSTATTUNG

1 BAUHAUPTGEWERBE

1.8.2.2 GELEISTETE ARBEITSSTUNDEN OEFFENTL. UND VERKEHRSSBAU
- BETRIEBE MIT 20 BESCHAEFFTIGTEN UND MEHR -

1 000 STD.

ZEITRAUM	OEFFENTL. BAU ZUSAMMEN	HOCHBAU				TIEFBAU			
		ZUSAMMEN	DAVON			ZUSAMMEN	DAVON		
			ORGANI- SATIONEN OHNE ERWERBS- ZWECK	GEBIETS- KOERPER- SCHAFTEN	DEUTSCHE BUNDESBAHN UND BUNDESPOST		STRASSEN- BAU	GEBIETS- KOERPER- SCHAFTEN	DEUTSCHE BUNDESBAHN UND BUNDESPOST
DEUTSCHLAND									
1992 JAN.-AUGUST	332 765	80 375	14 026	58 500	7 849	252 390	99 554	120 166	32 670
1993 JAN.-AUGUST	322 028	72 983	13 897	52 658	6 428	249 045	95 550	121 653	31 842
1991 AUGUST	42 973	10 481	1 834	7 687	960	32 492	13 795	14 597	4 100
SEPTEMBER	48 252	11 569	1 929	8 533	1 107	36 683	15 723	16 478	4 482
OKTOBER	51 981	12 383	2 082	9 166	1 155	39 598	16 927	17 808	4 863
NOVEMBER	45 982	11 310	1 892	8 417	1 001	34 672	14 404	15 753	4 515
DEZEMBER	31 949	8 252	1 342	6 084	826	23 697	9 289	11 273	3 135
1992 JANUAR	30 076	8 919	1 533	6 316	1 070	21 157	7 456	10 650	3 051
FEBRUAR	32 087	9 081	1 602	6 553	926	23 006	8 201	11 535	3 270
MAERZ	43 128	10 739	1 856	7 870	1 013	32 389	12 457	15 541	4 391
APRIL	46 143	10 793	1 900	7 907	986	35 350	14 200	16 559	4 591
MAI	44 447	10 066	1 742	7 384	940	34 381	13 845	16 101	4 435
JUNI	47 098	10 422	1 821	7 603	998	36 676	15 019	17 107	4 550
JULI	47 361	10 668	1 857	7 846	955	36 693	15 055	17 261	4 377
AUGUST	42 425	9 687	1 705	7 021	961	32 738	13 321	15 412	4 005
SEPTEMBER	50 538	11 199	2 015	8 186	998	39 339	16 171	18 442	4 726
OKTOBER	51 372	11 125	2 052	8 045	1 028	40 247	16 363	18 989	4 895
NOVEMBER	45 829	10 510	1 941	7 632	937	35 319	14 173	16 724	4 422
DEZEMBER	36 114	8 518	1 592	6 048	878	27 596	10 996	13 141	3 459
1993 JANUAR	26 486	7 422	1 263	5 440	719	19 064	6 613	9 590	2 861
FEBRUAR	27 069	7 408	1 319	5 410	679	19 661	6 704	10 094	2 863
MAERZ	41 732	10 026	1 911	7 210	905	31 706	11 387	15 998	4 321
APRIL	45 376	9 747	1 835	7 059	853	35 629	13 817	17 162	4 650
MAI	43 828	9 195	1 770	6 555	870	34 633	13 864	16 402	4 367
JUNI	48 659	10 112	1 976	7 264	872	38 547	15 510	18 452	4 585
JULI	44 695	9 623	1 931	6 951	741	35 072	13 977	17 021	4 074
AUGUST	44 183	9 450	1 892	6 769	769	34 733	13 678	16 934	4 121
VERAENDERUNG GEGEN VORMONAT IN %									
1991 AUGUST	-8,4	-7,3	-8,9	-6,8	-8,1	-8,7	-7,2	-10,3	-8,4
SEPTEMBER	12,3	10,4	5,2	11,0	15,3	12,9	14,0	12,9	9,3
OKTOBER	7,7	7,0	6,9	7,4	4,3	7,9	7,7	8,1	8,5
NOVEMBER	-11,5	-8,7	-8,2	-8,2	-13,3	-12,4	-14,9	-11,5	-7,2
DEZEMBER	-30,5	-27,0	-29,1	-27,7	-17,5	-31,7	-35,5	-28,4	-30,6
1992 JANUAR	-5,9	8,1	14,2	3,8	29,5	-10,7	-19,7	-5,5	-2,7
FEBRUAR	6,7	1,8	4,5	3,8	-13,5	8,7	10,0	8,3	7,2
MAERZ	34,4	18,3	15,9	20,1	9,4	40,8	51,9	34,7	34,3
APRIL	7,0	0,5	2,4	0,5	-2,7	9,1	14,0	6,6	4,6
MAI	-3,7	-6,7	-8,3	-6,6	-4,7	-2,7	-2,5	-2,8	-3,4
JUNI	6,0	3,5	4,5	3,0	6,2	6,7	8,5	6,2	2,6
JULI	0,6	2,4	2,5	3,2	-4,3	0,0	0,2	0,9	-3,8
AUGUST	-10,4	-8,2	-8,7	-10,5	0,6	-10,8	-11,5	-10,7	-8,5
SEPTEMBER	19,1	16,6	18,2	16,6	3,9	20,2	21,4	19,7	18,0
OKTOBER	1,7	-0,7	1,8	-1,7	3,0	2,3	1,2	3,0	3,6
NOVEMBER	-10,8	-5,6	-5,4	-5,1	-8,9	-12,2	-13,4	-11,9	-9,7
DEZEMBER	-21,2	-19,0	-18,0	-20,8	-6,3	-21,9	-22,4	-21,4	-21,8
1993 JANUAR	-26,7	-12,9	-20,7	-10,1	-18,1	-30,9	-39,9	-27,0	-17,3
FEBRUAR	2,2	-0,2	4,4	-0,6	-5,6	3,1	1,4	5,3	0,1
MAERZ	54,2	35,3	44,9	33,3	33,3	61,3	69,9	58,5	50,9
APRIL	8,7	-2,8	-4,0	-2,1	-5,7	12,4	21,3	7,3	7,6
MAI	-3,4	-5,7	-3,6	-7,1	2,0	-2,8	0,3	-4,4	-6,1
JUNI	11,0	10,0	11,6	10,8	0,2	11,3	11,9	12,5	5,0
JULI	-8,1	-4,8	-2,3	-4,3	-15,0	-3,0	-3,9	-7,8	-11,1
AUGUST	-1,1	-1,8	-2,0	-2,6	6,5	-1,0	-2,1	-0,5	1,2
VERAENDERUNG GEGEN VORJAHRESZEITRAUM IN %									
1993 JAN.-AUGUST	-3,2	-9,2	-0,9	-10,0	-18,1	-1,3	-4,0	1,2	-2,5
1992 AUGUST	-1,3	-7,6	-7,0	-8,7	0,1	0,8	-3,4	5,6	-2,3
SEPTEMBER	4,7	-3,2	4,5	-4,1	-9,8	7,2	2,8	11,9	5,4
OKTOBER	-1,2	-10,2	-0,5	-12,2	-11,0	1,6	-3,3	6,6	0,7
NOVEMBER	-0,3	-7,1	2,6	-9,3	-6,4	1,9	-1,6	6,2	-2,1
DEZEMBER	13,0	3,2	18,6	-0,6	6,3	16,5	18,4	16,6	10,3
1993 JANUAR	-11,9	-16,8	-17,6	-13,9	-32,8	-9,9	-11,3	-10,0	-6,2
FEBRUAR	-15,6	-18,4	-17,7	-17,4	-26,7	-14,5	-18,3	-12,6	-12,4
MAERZ	-3,2	-6,6	3,0	-8,4	-10,7	-2,1	-8,6	2,9	-1,6
APRIL	-1,7	-9,7	-3,4	-10,7	-13,5	0,8	-2,7	3,6	1,2
MAI	-1,4	-8,7	1,6	-11,2	-7,4	0,7	0,1	1,9	-1,5
JUNI	3,3	-3,0	8,6	-4,5	-12,6	5,1	3,3	7,9	0,8
JULI	-5,6	-8,8	3,4	-11,4	-22,4	-4,4	-7,2	-1,4	-6,9
AUGUST	4,1	-2,4	11,0	-3,6	-17,9	6,1	2,7	9,9	2,9

BAUBERICHTERSTATTUNG

1 BAUHAUPTGEWERBE

1.8.2.1 GELEISTETE ARBEITSSTUNDEN INSGESAMT, WOHNUNGS-, GEWERBL. BAU
- BETRIEBE MIT 20 BESCHAEFITIGTEN UND MEHR -

1 000 STD.

ZEITRAUM	GELEISTETE ARBEITS- STUNDEN INSGESAMT	DAVON		WOHNUNGS- BAU	LAND- WIRTSCH. BAU	GEWERBL. UND INDUSTRIELLER BAU			
		HOCHBAU	TIEFBAU			ZUSAMMEN	DAVON		
							HOCHBAU	TIEFBAU	
FRUEHERES BUNDESGEBIET									
1992 JAN.-AUGUST	600 238	348 581	251 657	139 849	2 593	215 188	153 990	61 198	
1993 JAN.-AUGUST	588 143	347 428	240 715	151 806	2 397	202 464	143 348	59 116	
1991 AUGUST	76 001	42 865	33 136	16 273	396	27 119	19 447	7 672	
SEPTEMBER	85 862	48 399	37 463	19 249	363	29 667	21 166	8 501	
OKTOBER	92 105	52 428	39 677	21 033	386	31 888	22 918	8 970	
NOVEMBER	79 925	45 696	33 629	18 361	339	27 772	19 971	7 801	
DEZEMBER	55 582	32 196	23 386	12 301	237	20 702	14 845	5 857	
1992 JANUAR	56 589	35 363	21 226	19 332	186	22 726	16 586	6 140	
FEBRUAR	60 452	37 261	23 191	14 225	241	23 577	17 254	6 323	
MAERZ	77 498	45 361	32 137	17 994	355	28 167	20 221	7 946	
APRIL	82 225	46 956	35 269	19 321	322	28 361	20 172	8 189	
MAI	79 775	45 354	34 421	18 846	362	27 317	19 376	7 939	
JUNI	84 131	47 682	36 449	19 734	407	28 933	20 528	8 405	
JULI	84 740	48 118	36 622	19 378	376	29 630	21 099	8 531	
AUGUST	74 828	42 486	32 342	17 019	344	26 477	18 752	7 725	
SEPTEMBER	90 164	51 061	39 103	21 067	395	30 871	21 937	8 934	
OKTOBER	90 795	51 750	39 045	22 090	362	30 795	21 748	9 047	
NOVEMBER	80 292	46 605	33 687	19 782	321	27 356	19 528	7 828	
DEZEMBER	64 404	37 783	26 621	16 057	303	22 255	15 832	6 423	
1993 JANUAR	51 505	32 813	18 632	13 373	167	20 031	14 666	5 465	
FEBRUAR	53 437	33 306	20 131	13 440	295	20 469	14 836	5 633	
MAERZ	76 328	46 757	31 571	19 864	231	28 027	19 864	8 163	
APRIL	81 267	47 041	34 226	21 025	317	26 938	18 908	8 030	
MAI	78 568	45 269	33 299	20 550	297	25 623	17 987	7 636	
JUNI	86 702	49 984	36 718	22 803	392	28 178	19 740	8 438	
JULI	79 781	46 637	33 144	20 547	378	26 814	18 983	7 831	
AUGUST	78 555	45 621	32 934	20 204	320	26 384	18 464	7 920	
VERAENDERUNG GEGEN VORMONAT IN %									
1991 AUGUST	-12,1	-13,0	-10,8	-15,8	2,1	-10,5	-11,3	-8,5	
SEPTEMBER	13,0	12,9	13,1	18,3	-8,3	9,4	8,8	10,8	
OKTOBER	7,3	8,3	5,9	9,3	6,3	7,5	8,3	5,5	
NOVEMBER	-13,9	-12,8	-15,2	-12,7	-12,2	-12,9	-12,9	-13,0	
DEZEMBER	-29,9	-29,5	-30,5	-33,0	-30,1	-25,5	-25,7	-24,9	
1992 JANUAR	1,8	9,8	-9,2	8,4	-21,5	9,8	11,7	4,8	
FEBRUAR	6,8	5,4	9,3	6,7	29,6	3,7	4,0	3,0	
MAERZ	28,2	21,7	38,6	26,5	47,3	19,5	17,2	26,7	
APRIL	6,1	3,5	9,7	7,4	-9,3	0,7	-0,2	3,1	
MAI	-3,0	-3,4	-2,4	-2,5	12,4	-3,7	-3,9	-3,1	
JUNI	5,5	5,1	5,9	4,7	12,4	5,9	5,9	5,9	
JULI	0,7	0,9	0,5	-1,8	-7,6	2,4	2,8	1,5	
AUGUST	-11,7	-11,7	-11,7	-12,2	-8,5	-10,6	-11,1	-9,4	
SEPTEMBER	20,5	20,2	20,9	23,8	14,8	16,6	17,0	15,7	
OKTOBER	0,7	1,3	-0,1	4,9	-8,4	-0,2	-0,9	1,3	
NOVEMBER	-11,6	-9,9	-13,7	-10,4	-11,3	-11,2	-10,2	-13,5	
DEZEMBER	-19,8	-18,9	-21,0	-18,8	-5,6	-18,6	-18,9	-17,9	
1993 JANUAR	-20,0	-13,2	-29,8	-16,7	-44,9	-10,0	-8,0	-14,9	
FEBRUAR	3,8	1,5	7,7	0,5	76,6	2,2	1,9	3,1	
MAERZ	46,6	40,4	56,8	47,8	-21,7	36,9	33,9	44,9	
APRIL	3,8	0,6	8,4	5,8	37,2	-3,9	-4,8	-1,6	
MAI	-3,3	-3,8	-2,7	-2,3	-6,3	-4,9	-4,9	-4,9	
JUNI	10,4	10,4	10,3	11,0	32,0	10,0	9,7	10,6	
JULI	-8,0	-6,7	-9,7	-9,9	-3,6	-4,8	-3,8	-7,2	
AUGUST	-1,5	-2,2	-0,6	-1,7	-15,3	-1,6	-2,7	1,1	
VERAENDERUNG GEGEN VORJAHRESZEITRAUM IN %									
1993 JAN.-AUGUST	-2,0	-0,3	-4,3	8,5	-7,6	-5,9	-6,9	-3,4	
1992 AUGUST	-1,5	-0,9	-2,4	4,6	-13,1	-2,4	-3,6	0,7	
SEPTEMBER	5,0	5,5	4,4	9,4	8,8	4,1	3,6	5,1	
OKTOBER	-1,4	-1,3	-1,6	5,0	-6,2	-3,4	-5,1	0,9	
NOVEMBER	1,2	2,0	0,2	7,7	-5,3	-1,5	-2,2	0,3	
DEZEMBER	15,9	17,4	13,8	30,5	27,8	7,5	6,6	9,7	
1993 JANUAR	-9,0	-7,2	-11,9	0,3	-10,2	-11,9	-12,2	-11,0	
FEBRUAR	-11,6	-10,6	-13,2	-5,5	22,4	-13,2	-14,0	-10,9	
MAERZ	1,1	3,1	-1,8	10,4	-34,9	-0,5	-1,8	2,7	
APRIL	-1,2	0,2	-3,0	8,8	-1,6	-5,0	-6,3	-1,9	
MAI	-1,5	-0,2	-3,3	9,0	-18,0	-6,2	-7,2	-3,8	
JUNI	3,1	4,8	0,7	15,6	-3,7	-2,6	-3,8	0,4	
JULI	-5,9	-3,1	-9,5	6,0	0,5	-9,5	-10,0	-8,2	
AUGUST	5,0	7,4	1,8	18,7	-7,0	-0,4	-1,5	2,5	

BAUBERICHTERSTATTUNG

1 BAUHAUPTGEWERBE

1.8.2.2 GELEISTETE ARBEITSSTUNDEN DEFFENTL. UND VERKEHRSBAU
- BETRIEBE MIT 20 BESCHAFTIGTEN UND MEHR -

1 000 STD.

ZEITRAUM	DEFFENTL. BAU ZUSAMMEN	HOCHBAU				TIEFBAU			
		ZUSAMMEN	DAVON			ZUSAMMEN	DAVON		
			ORGANI- SATIONEN OHNE ERWERBS- ZWECK	GEBIETS- KOERPER- SCHAFTEN	DEUTSCHE BUNDESBAHN UND BUNDESPOST		STRASSEN- BAU	GEBIETS- KOERPER- SCHAFTEN	DEUTSCHE BUNDESBAHN UND BUNDESPOST
FRUEHERES BUNDESGBIET									
1992 JAN.-AUGUST	242 608	52 149	10 749	37 732	3 668	190 459	77 866	90 615	21 978
1993 JAN.-AUGUST	231 476	49 877	10 848	35 637	3 392	181 599	73 796	89 217	18 586
1991 AUGUST	32 213	6 749	1 359	4 917	473	25 464	10 932	11 592	2 940
SEPTEMBER	36 583	7 621	1 554	5 489	578	28 962	12 456	13 233	3 273
OKTOBER	38 798	8 091	1 625	5 885	581	30 707	13 179	13 989	3 539
NOVEMBER	32 853	7 025	1 417	5 133	475	25 828	10 805	11 855	3 168
DEZEMBER	22 342	4 813	984	3 440	389	17 529	7 092	8 395	2 042
1992 JANUAR	20 345	5 259	1 136	3 704	419	15 086	5 472	7 733	1 881
FEBRUAR	22 409	5 541	1 144	3 987	410	16 868	6 250	8 519	2 099
MAERZ	30 982	6 791	1 401	4 913	477	24 191	9 566	11 680	2 945
APRIL	34 221	7 141	1 481	5 154	505	27 080	11 323	12 609	3 148
MAI	33 250	6 768	1 352	4 940	476	26 482	11 095	12 317	3 070
JUNI	35 057	7 013	1 412	5 119	482	28 044	11 860	13 074	3 110
JULI	35 356	7 265	1 501	5 279	485	28 091	11 910	13 121	3 060
AUGUST	30 988	6 371	1 322	4 636	413	24 617	10 390	11 562	2 665
SEPTEMBER	37 831	7 862	1 657	5 540	465	30 169	12 880	14 078	3 211
OKTOBER	37 548	7 550	1 623	5 465	462	29 998	12 664	14 197	3 137
NOVEMBER	32 833	6 974	1 525	4 962	487	25 859	10 703	12 330	2 826
DEZEMBER	25 789	5 591	1 231	3 929	431	20 198	8 384	9 632	2 182
1993 JANUAR	17 934	4 707	947	3 398	352	13 227	4 873	6 815	1 539
FEBRUAR	19 233	4 735	971	3 418	346	14 498	5 349	7 560	1 589
MAERZ	30 206	6 798	1 446	4 868	484	23 408	9 029	11 847	2 532
APRIL	32 987	6 791	1 429	4 925	437	26 196	10 723	12 720	2 753
MAI	32 099	6 435	1 421	4 543	471	25 663	10 778	12 305	2 580
JUNI	35 329	7 049	1 584	5 005	460	28 280	11 946	13 576	2 758
JULI	32 042	6 729	1 534	4 791	404	25 313	10 649	12 264	2 400
AUGUST	31 647	6 633	1 516	4 689	428	25 014	10 449	12 130	2 435
VERAENDERUNG GEGEN VORMONAT IN %									
1991 AUGUST	-11,4	-11,3	-15,3	-10,6	-7,1	-11,5	-10,6	-12,8	-9,6
SEPTEMBER	13,6	12,9	14,3	11,6	22,2	13,7	13,9	14,2	11,3
OKTOBER	6,1	6,2	4,6	7,2	0,5	6,0	5,8	5,7	8,1
NOVEMBER	-15,3	-13,2	-12,8	-12,8	-18,2	-15,9	-18,0	-15,3	-10,5
DEZEMBER	-32,0	-31,5	-30,6	-33,0	-18,1	-32,1	-34,4	-29,2	-35,5
1992 JANUAR	-8,9	9,3	15,4	7,7	7,7	-13,9	-22,8	-7,9	-7,9
FEBRUAR	10,1	5,4	0,7	7,6	-2,1	11,8	14,2	10,2	11,6
MAERZ	38,3	22,6	22,5	23,2	16,3	43,4	53,1	37,1	40,3
APRIL	10,5	5,2	5,7	4,9	6,1	11,9	18,4	8,0	6,9
MAI	-2,8	-5,2	-8,7	-4,2	-5,9	-2,2	-2,0	-2,3	-2,5
JUNI	5,4	3,6	4,4	3,6	1,3	5,9	6,9	6,1	1,3
JULI	0,9	3,5	6,3	3,1	0,6	0,2	0,4	0,4	-1,6
AUGUST	-12,4	-12,3	-11,9	-12,2	-14,8	-12,4	-12,8	-11,9	-12,9
SEPTEMBER	22,1	20,3	25,3	19,5	12,6	22,6	24,0	21,8	20,5
OKTOBER	-0,7	-1,5	-2,1	-1,4	-0,6	-0,6	-1,7	0,8	-2,3
NOVEMBER	-12,6	-7,6	-6,0	-9,2	5,4	-13,8	-15,5	-13,2	-9,9
DEZEMBER	-21,5	-19,8	-19,3	-20,8	-11,5	-21,9	-21,7	-21,9	-22,8
1993 JANUAR	-30,5	-15,8	-23,1	-13,5	-16,0	-34,5	-41,9	-29,2	-29,5
FEBRUAR	7,2	0,6	2,5	0,6	-4,4	9,6	9,8	10,9	3,2
MAERZ	57,1	43,6	48,9	42,4	39,9	61,5	68,8	56,7	59,3
APRIL	9,2	-0,1	-1,2	1,2	-9,7	11,9	18,8	7,4	8,7
MAI	-2,7	-5,2	-0,6	-7,8	7,8	-2,0	0,5	-3,3	-6,3
JUNI	10,1	9,5	11,5	10,2	-2,3	10,2	10,8	10,3	6,9
JULI	-9,3	-4,5	-3,2	-4,3	-12,2	-10,5	-10,9	-9,7	-13,0
AUGUST	-1,2	-1,4	-1,2	-2,1	5,9	-1,2	-1,9	-1,1	1,5
VERAENDERUNG GEGEN VORJAHRESZEITRAUM IN %									
1993 JAN.-AUGUST	-4,6	-4,4	0,9	-5,6	-7,5	-4,7	-5,2	-1,5	-15,4
1992 AUGUST	-3,8	-5,6	-2,7	-5,7	-12,7	-3,3	-5,0	-0,3	-9,4
SEPTEMBER	3,4	0,5	6,6	0,9	-19,6	4,2	3,4	6,4	-1,9
OKTOBER	-3,2	-6,7	-0,1	-7,1	-20,5	-2,3	-3,9	1,5	-11,4
NOVEMBER	-0,1	-0,7	7,6	-3,3	2,5	0,1	-0,9	4,0	-10,8
DEZEMBER	15,4	16,2	25,1	14,2	10,8	15,2	18,2	14,7	6,9
1993 JANUAR	-11,9	-10,5	-16,6	-8,3	-13,6	-12,3	-10,9	-11,9	-18,2
FEBRUAR	-14,2	-14,5	-15,1	-14,3	-15,6	-14,1	-14,4	-11,3	-24,3
MAERZ	-2,5	0,1	3,2	-0,9	1,5	-3,2	-5,6	1,4	-14,0
APRIL	-3,6	-4,9	-3,5	-4,4	-13,6	-3,3	-5,3	0,9	-12,5
MAI	-3,5	-4,9	5,1	-8,0	-1,1	-3,1	-2,9	-0,1	-16,0
JUNI	0,8	0,5	12,2	2,2	-4,6	0,8	0,7	3,8	-11,3
JULI	-9,4	-7,4	2,2	-9,2	-16,7	-9,9	-10,6	-6,5	-21,6
AUGUST	2,1	4,1	14,7	1,1	3,6	1,6	0,6	4,9	-8,6

BAUBERICHTERSTATTUNG

1 BAUHAUPTGEWERBE

1.8.2.1 GELEISTETE ARBEITSSTUNDEN INSGESAMT, WOHNUNGS-, GEWERBL. BAU
- BETRIEBE MIT 20 BESCHAEFTIGTEN UND MEHR -

1 000 STD.

ZEITRAUM	GELEISTETE ARBEITS- STUNDEN INSGESAMT	DAVON		WOHNUNGS- BAU	LAND- WIRTSCH. BAU	GEWERBL. UND INDUSTRIELLER BAU			
		HOCHBAU	TIEFBAU			ZUSAMMEN	DAVON		
							HOCHBAU	TIEFBAU	
NEUE LAENDER UND BERLIN-OST 1)									
1992 JAN.-AUGUST	227 401	143 588	83 813	35 521	1 933	99 790	77 908	21 882	
1993 JAN.-AUGUST	248 338	152 222	95 116	45 698	1 683	110 395	81 725	28 670	
1991 AUGUST	27 229	17 944	9 285	4 770	313	11 386	9 129	2 257	
SEPTEMBER	28 989	18 792	10 197	4 999	361	11 980	9 484	2 476	
OKTOBER	31 965	20 423	11 542	5 361	344	13 077	10 426	2 651	
NOVEMBER	30 794	19 444	11 350	4 931	315	12 419	9 913	2 506	
DEZEMBER	22 315	14 286	8 029	3 369	186	9 163	7 292	1 861	
1992 JANUAR	24 858	16 864	7 994	3 927	255	10 945	9 022	1 923	
FEBRUAR	25 052	16 453	8 599	3 771	192	11 411	8 950	2 461	
MAERZ	29 911	18 915	10 996	4 431	255	13 079	10 281	2 798	
APRIL	29 450	18 351	11 099	4 541	219	12 768	9 399	2 829	
MAI	28 044	17 481	10 583	4 419	222	12 206	9 522	2 684	
JUNI	30 628	18 924	11 704	5 075	299	13 213	10 141	3 072	
JULI	30 759	19 008	11 751	4 886	274	13 594	10 445	3 149	
AUGUST	28 699	17 612	11 087	4 471	217	12 574	9 608	2 966	
SEPTEMBER	32 446	19 899	12 547	5 135	271	14 333	10 956	3 377	
OKTOBER	35 382	21 254	14 128	5 897	331	15 330	11 451	3 879	
NOVEMBER	33 087	19 991	13 126	5 506	276	14 309	10 643	3 666	
DEZEMBER	26 578	16 287	10 291	4 541	190	11 522	8 629	2 893	
1993 JANUAR	24 723	16 185	8 538	4 200	157	11 814	9 113	2 701	
FEBRUAR	23 029	15 343	7 686	3 945	152	11 096	8 573	2 523	
MAERZ	31 960	20 083	11 877	5 472	235	14 727	11 148	3 579	
APRIL	32 905	19 599	13 306	5 676	222	14 618	10 745	3 873	
MAI	31 330	18 680	12 650	5 755	177	13 668	9 988	3 680	
JUNI	35 016	21 469	14 547	7 041	219	15 425	11 146	4 280	
JULI	34 311	20 556	13 755	6 772	247	14 633	10 643	3 996	
AUGUST	34 064	20 307	13 757	6 837	284	14 407	10 369	4 038	
VERAENDERUNG GEGEN VORMONAT IN %									
1991 AUGUST	-5,2	-7,2	-1,2	-14,2	-16,8	-7,2	-6,0	-11,7	
SEPTEMBER	6,5	4,7	9,8	4,8	15,3	5,0	3,9	9,7	
OKTOBER	10,3	8,7	13,2	7,2	-4,7	9,3	9,9	7,1	
NOVEMBER	-3,7	-4,8	-1,7	-8,0	-8,4	-5,0	-4,9	-5,6	
DEZEMBER	-27,5	-26,5	-29,3	-31,7	-41,0	-26,3	-26,4	-25,7	
1992 JANUAR	11,4	18,0	-0,4	16,6	37,1	19,6	23,7	3,3	
FEBRUAR	0,8	-2,4	7,6	-4,0	-24,7	4,3	-0,8	28,0	
MAERZ	19,4	15,0	27,9	17,5	32,8	14,6	14,9	13,7	
APRIL	-1,5	-3,0	0,9	2,5	-14,1	-2,4	-3,3	1,1	
MAI	-4,8	-4,8	-4,6	-2,7	1,4	-4,4	-4,2	-5,1	
JUNI	9,2	8,4	10,6	14,8	34,7	8,3	6,5	14,5	
JULI	0,4	0,4	0,4	-3,7	-8,4	2,9	3,0	2,5	
AUGUST	-6,7	-7,3	-5,7	-8,5	-20,8	-7,5	-8,0	-5,8	
SEPTEMBER	13,1	13,0	13,2	14,9	24,9	14,0	14,0	13,9	
OKTOBER	9,0	6,8	12,6	14,8	22,1	7,0	4,5	14,9	
NOVEMBER	-8,5	-6,1	-7,1	-6,6	-16,6	-6,7	-7,1	-5,6	
DEZEMBER	-19,7	-18,4	-21,6	-17,5	-31,2	-19,5	-18,9	-21,1	
1993 JANUAR	-7,0	-0,6	-17,0	-7,5	-17,4	2,5	5,6	-6,6	
FEBRUAR	-6,9	-5,2	-10,0	-6,1	-3,2	-6,1	-5,9	-6,6	
MAERZ	38,8	30,9	54,5	38,7	54,6	32,7	30,0	41,9	
APRIL	3,0	-2,4	12,0	3,7	-5,5	-0,7	-3,6	8,2	
MAI	-4,8	-4,7	-4,9	1,4	-20,3	-6,5	-7,0	-5,0	
JUNI	15,0	14,9	15,0	22,3	23,7	12,9	11,6	16,3	
JULI	-4,7	-4,3	-5,4	-3,8	12,8	-5,1	-4,5	-6,6	
AUGUST	-0,7	-1,2	0,0	1,0	15,0	-1,6	-2,6	1,1	
VERAENDERUNG GEGEN VORJAHRESZEITRAUM IN %									
1993 JAN.-AUGUST	9,2	6,0	14,7	28,7	-12,4	10,6	4,9	31,0	
1992 AUGUST	5,4	-1,9	19,4	-6,3	-30,7	10,4	5,2	31,4	
SEPTEMBER	11,9	5,9	23,0	2,7	-24,9	19,8	15,6	36,4	
OKTOBER	10,7	4,1	22,4	10,0	-3,8	17,2	9,8	46,3	
NOVEMBER	7,4	2,7	15,6	11,7	-12,4	15,2	7,4	46,3	
DEZEMBER	19,1	14,0	28,2	34,8	2,2	25,9	18,3	55,5	
1993 JANUAR	-0,5	-4,0	6,8	7,0	-38,4	7,9	1,0	40,5	
FEBRUAR	-8,1	-6,7	-10,6	4,6	-20,8	-2,8	-4,2	2,5	
MAERZ	6,9	6,2	8,0	23,5	-7,8	12,6	8,4	27,9	
APRIL	11,7	6,8	19,9	25,0	1,4	14,5	8,1	36,9	
MAI	11,7	7,0	18,5	30,2	-20,3	12,0	4,9	37,1	
JUNI	17,6	13,4	24,3	38,7	-26,8	16,7	9,9	39,3	
JULI	11,5	8,1	17,1	38,6	-9,9	7,7	1,9	26,9	
AUGUST	18,7	16,3	24,1	52,9	30,9	14,6	7,9	36,1	

1) SIEHE HINWEIS ZU DEN BAUBERICHTERSTATTUNGEN IN DEN NEUEN LAENDERN UND BERLIN-OST, S.6,7.

BAUBERICHTERSTATTUNG

1 BAUHAUPTGEBWERBE

1.8.2.2 GELEISTETE ARBEITSSTUNDEN OEFFENTL. UND VERKEHRSBAU
- BETRIEBE MIT 20 BESCHAEFFTIGTEN UND MEHR -

1 000 STD.

ZEITRAUM	OEFFENTL. BAU ZUSAMMEN	HOCHBAU				TIEFBAU			
		ZUSAMMEN	DAVON			ZUSAMMEN	DAVON		
			ORGANI- SATIONEN OHNE ERWERBS- ZWECK	GEBIETS- KOERPER- SCHAFTEN	DEUTSCHE BUNDESBahn UND BUNDESPOST		STRASSEN- BAU	GEBIETS- KOERPER- SCHAFTEN	DEUTSCHE BUNDESBahn UND BUNDESPOST
NEUE LAENDER UND BERLIN-DST 1)									
1992 JAN.-AUGUST	90 157	28 226	3 277	20 768	4 181	61 931	21 688	29 551	10 692
1993 JAN.-AUGUST	90 552	23 106	3 049	17 021	3 036	67 446	21 754	32 436	13 256
1991 AUGUST	10 760	3 732	475	2 770	487	7 028	2 863	3 005	1 160
SEPTEMBER	11 669	3 948	376	3 044	529	7 721	3 267	3 245	1 209
OKTOBER	13 183	4 292	437	3 281	574	8 891	3 748	3 819	1 324
NOVEMBER	13 129	4 285	475	3 284	526	8 844	3 599	3 898	1 347
DEZEMBER	9 607	3 439	358	2 644	437	6 168	2 197	2 878	1 093
1992 JANUAR	9 731	3 660	397	2 612	651	6 071	1 984	2 917	1 170
FEBRUAR	9 678	3 540	458	2 566	516	6 138	1 951	3 016	1 171
MAERZ	12 146	3 948	455	2 957	536	8 198	2 891	3 861	1 446
APRIL	11 922	3 652	419	2 753	480	8 270	2 877	3 950	1 443
MAI	11 197	3 298	390	2 444	464	7 899	2 750	3 784	1 365
JUNI	12 041	3 409	409	2 484	516	8 632	3 159	4 039	1 440
JULI	12 005	3 403	366	2 567	470	8 602	3 145	4 140	1 317
AUGUST	11 437	3 316	383	2 385	548	8 121	2 931	3 850	1 340
SEPTEMBER	12 707	3 537	358	2 646	539	9 170	3 291	4 364	1 515
OKTOBER	13 824	3 575	429	2 580	566	10 249	3 699	4 792	1 758
NOVEMBER	12 996	3 536	416	2 670	450	9 460	3 470	4 394	1 586
DEZEMBER	10 325	2 927	361	2 119	447	7 398	2 612	3 509	1 277
1993 JANUAR	8 552	2 715	316	2 042	357	5 837	1 740	2 775	1 322
FEBRUAR	7 836	2 673	348	1 992	339	5 163	1 355	2 534	1 274
MAERZ	11 526	3 228	465	2 342	421	8 298	2 358	4 151	1 789
APRIL	12 389	2 956	406	2 134	416	9 433	3 094	4 442	1 897
MAI	11 730	2 760	349	2 012	399	8 970	3 086	4 097	1 787
JUNI	13 330	3 063	392	2 259	412	10 267	3 564	4 876	1 827
JULI	12 653	2 894	397	2 160	337	9 759	3 328	4 757	1 674
AUGUST	12 536	2 817	376	2 080	361	9 719	3 229	4 804	1 686
VERAENDERUNG GEGEN VORMONAT IN %									
1991 AUGUST	2,2	1,1	16,1	0,9	-9,1	2,7	8,6	0,9	-5,6
SEPTEMBER	8,4	5,8	-21,1	9,9	8,6	9,9	14,1	8,0	4,2
OKTOBER	13,0	8,7	16,5	7,8	8,5	15,2	14,7	17,7	9,5
NOVEMBER	-0,4	-0,2	8,7	0,1	-8,4	-0,5	-4,0	2,1	1,7
DEZEMBER	-26,8	-19,7	-24,6	-19,5	-16,9	-30,3	-39,0	-26,2	-18,9
1992 JANUAR	1,3	6,4	10,9	-1,2	49,0	-1,6	-9,7	1,4	7,0
FEBRUAR	-0,5	-3,3	15,4	-1,8	-20,7	1,1	-1,7	3,4	0,1
MAERZ	25,5	11,5	-0,7	16,2	3,9	33,6	48,2	28,0	23,5
APRIL	-1,8	-7,5	-7,9	-6,9	-10,4	0,9	-0,5	2,3	-0,2
MAI	-5,1	-9,7	-6,9	-11,2	-3,3	-4,5	-4,4	-4,2	-5,4
JUNI	7,5	3,4	4,9	1,6	11,2	9,9	14,9	6,6	5,5
JULI	-0,3	-0,2	-10,5	3,3	-8,9	-0,2	-0,4	2,7	-8,5
AUGUST	-4,7	-2,6	4,6	-7,1	16,6	-5,6	-6,8	-7,0	1,7
SEPTEMBER	11,1	6,7	-6,5	10,9	-2,7	12,9	12,3	13,4	13,1
OKTOBER	8,8	1,1	19,8	-2,5	6,2	11,8	12,4	9,8	16,0
NOVEMBER	-6,0	-1,1	-3,0	3,5	-20,5	-7,7	-6,2	-8,3	-9,2
DEZEMBER	-20,6	-17,2	-13,2	-20,6	-0,7	-21,8	-24,7	-20,1	-20,0
1993 JANUAR	-17,2	-7,2	-12,5	-3,6	-20,1	-21,1	-33,4	-20,9	3,5
FEBRUAR	-8,4	-1,5	10,1	-2,4	-6,7	-11,5	-22,1	-8,7	-3,6
MAERZ	47,1	20,8	33,6	17,6	26,4	60,7	74,0	63,8	40,4
APRIL	7,5	-8,4	-12,7	-8,9	-1,2	13,7	31,2	7,0	6,0
MAI	-5,3	-6,6	-14,0	-5,7	-4,1	-4,9	-0,3	-7,8	-5,8
JUNI	13,6	11,0	12,3	12,3	3,3	14,5	15,5	19,0	2,2
JULI	-5,1	-5,5	1,3	-4,4	-18,2	-4,9	-6,6	-2,4	-8,4
AUGUST	-0,9	-2,7	-6,3	-3,7	7,1	-0,4	-3,0	1,0	0,7
VERAENDERUNG GEGEN VORJAHRESZEITRAUM IN %									
1993 JAN.-AUGUST	0,4	-18,1	-7,0	-18,0	-27,4	8,9	0,3	9,8	24,0
1992 AUGUST	6,3	-11,1	-19,4	-13,9	12,5	15,6	2,4	28,1	15,6
SEPTEMBER	8,9	-10,4	-4,5	-13,1	0,8	18,8	0,7	34,5	25,3
OKTOBER	4,9	-16,7	-1,8	-21,4	-1,4	15,3	-1,3	26,5	32,8
NOVEMBER	-1,0	-17,5	-12,4	-18,7	-14,4	7,0	-3,6	12,7	18,5
DEZEMBER	7,5	-14,9	0,8	-19,9	2,3	19,9	18,9	21,9	16,8
1993 JANUAR	-12,1	-25,8	-20,4	-21,8	-45,2	-3,9	-12,3	-4,9	13,0
FEBRUAR	-19,0	-24,5	-24,0	-22,4	-35,6	-15,9	-30,5	-16,0	8,8
MAERZ	-5,1	-18,2	2,2	-20,8	-21,5	1,2	-18,4	7,5	23,7
APRIL	3,9	-19,1	-3,1	-22,5	-13,3	14,1	7,5	12,5	31,5
MAI	4,8	-16,3	-10,5	-17,7	-14,0	13,6	12,2	8,3	30,9
JUNI	10,7	-10,1	-4,2	-9,1	-20,2	18,9	12,8	20,9	26,9
JULI	6,4	-15,0	8,5	-15,9	-26,3	13,5	6,8	14,9	27,1
AUGUST	9,6	-15,0	-1,8	-12,8	-34,1	19,7	10,2	24,8	25,8

1) SIEHE HINWEIS ZU DEN BAUBERICHTERSTATTUNGEN IN DEN NEUEN LAENDERN UND BERLIN-DST, S.6,7.

BAUBERICHTERSTATTUNG

1 BAUHAUPTGEBWERBE

1.8.3.1 GESAMTUMSATZ, BAUGEWERBL. UMSATZ INSGESAMT, WOHNUNGSBAU, GEMERBL. BAU
- BETRIEBE MIT 20 BESCHAFTIGTEN UND MEHR -

1 000 DM

ZEITRAUM	GESAMT- UMSATZ	BAUGEWERBLICHER UMSATZ								
		ZUSAMMEN	DAVON		WOHNUNGS- BAU	LAND- WIRTSCH. BAU	GEWERBL. UND INDUSTRIELLER BAU			
			HOCHBAU	TIEFBAU			ZUSAMMEN	HOCHBAU	TIEFBAU	
DEUTSCHLAND										
1992 JAN.-AUGUST	95 161 060	92 890 412	56 372 012	36 518 400	18 757 732	426 412	37 933 719	28 750 291	9 183 428	
1993 JAN.-AUGUST	100 889 404	98 649 708	60 594 012	38 055 636	21 607 276	432 625	40 098 838	29 983 121	10 115 717	
1991 AUGUST	12 082 528	11 777 855	7 028 300	4 749 555	2 348 937	66 919	4 610 395	3 515 515	1 094 880	
SEPTEMBER	12 936 790	12 612 300	7 430 951	5 181 349	2 504 328	65 010	4 909 424	3 697 572	1 211 852	
OKTOBER	14 121 054	13 788 157	8 082 776	5 705 381	2 799 095	67 188	5 198 843	3 936 256	1 262 587	
NOVEMBER	14 496 218	14 156 206	8 167 538	5 988 668	2 737 675	75 583	5 324 851	3 982 624	1 342 227	
DEZEMBER	15 471 169	15 165 872	9 063 681	6 102 191	3 111 048	64 242	5 865 154	4 221 131	1 444 023	
1992 JANUAR	8 241 134	8 057 291	5 093 283	2 964 008	1 630 766	32 137	3 451 768	2 658 013	793 755	
FEBRUAR	8 581 622	8 375 541	5 461 549	2 913 932	1 787 072	34 148	3 614 912	2 797 962	816 950	
MAERZ	11 128 976	10 835 700	6 886 626	3 949 074	2 257 667	51 630	4 531 407	3 505 555	1 025 852	
APRIL	12 015 001	11 724 908	7 179 472	4 545 436	2 408 388	47 006	4 812 697	3 686 328	1 146 369	
MAI	12 695 066	12 380 141	7 502 641	4 877 500	2 550 191	52 012	4 950 638	3 764 842	1 185 795	
JUNI	14 038 821	13 695 831	8 016 385	5 679 306	2 717 370	73 838	5 442 559	4 078 362	1 364 197	
JULI	14 520 136	14 188 647	8 250 985	5 927 662	2 816 427	73 747	5 556 905	4 118 240	1 438 665	
AUGUST	13 940 304	13 632 493	7 971 071	5 661 422	2 589 851	61 894	5 572 833	4 160 989	1 411 844	
SEPTEMBER	15 148 104	14 803 935	8 637 436	6 166 559	2 929 521	68 224	5 878 573	4 338 107	1 540 266	
OKTOBER	16 182 999	15 836 162	9 238 036	6 598 126	3 278 143	80 360	6 048 542	4 478 014	1 570 528	
NOVEMBER	16 394 703	16 055 067	9 321 161	6 733 906	3 345 785	79 630	6 017 275	4 387 728	1 629 547	
DEZEMBER	20 933 360	20 561 383	12 509 972	8 051 411	4 119 902	76 019	7 914 804	6 026 011	1 888 793	
1993 JANUAR	8 805 281	8 636 148	5 523 577	3 112 571	1 839 463	22 124	3 694 412	2 886 559	807 853	
FEBRUAR	8 273 830	8 080 623	5 298 976	2 781 648	1 783 125	43 680	3 506 541	2 703 979	802 562	
MAERZ	11 774 294	11 490 720	7 379 933	4 110 787	2 506 232	37 582	5 005 106	3 777 450	1 227 656	
APRIL	12 818 820	12 528 206	7 685 554	4 840 651	2 670 600	54 229	5 217 536	3 885 263	1 332 273	
MAI	13 394 333	13 096 499	7 856 809	5 239 690	2 905 551	57 570	5 080 081	3 750 570	1 329 511	
JUNI	15 610 036	15 271 277	9 058 267	6 219 010	3 333 889	71 502	5 990 563	4 402 198	1 588 425	
JULI	15 371 393	15 033 053	9 010 336	6 022 717	3 366 559	83 038	5 852 032	4 305 062	1 546 970	
AUGUST	14 841 418	14 515 183	8 780 561	5 734 622	3 201 857	62 900	5 752 567	4 272 100	1 480 467	
VERAENDERUNG GEGEN VORMONAT IN %										
1991 AUGUST	-7,8	-7,8	-8,1	-7,2	-11,8	-8,2	-7,2	-7,2	-7,4	
SEPTEMBER	7,1	7,1	5,7	9,1	6,6	-2,9	6,6	5,2	10,7	
OKTOBER	9,2	9,3	8,8	10,1	11,8	3,4	5,9	6,5	4,2	
NOVEMBER	2,7	2,7	1,0	5,0	-2,2	12,5	2,4	1,2	6,3	
DEZEMBER	6,7	7,1	11,0	1,9	13,6	-15,0	10,1	11,0	7,6	
1992 JANUAR	-46,7	-46,9	-43,8	-51,4	-47,6	-50,0	-41,1	-39,9	-45,0	
FEBRUAR	4,1	3,9	7,2	-1,7	9,6	6,3	4,7	5,3	2,9	
MAERZ	29,7	29,4	26,1	35,5	26,3	51,2	25,4	25,3	25,6	
APRIL	8,0	8,2	4,3	15,1	6,7	-9,0	6,2	4,6	11,7	
MAI	5,7	5,6	4,5	7,3	5,9	10,6	2,9	2,7	3,4	
JUNI	10,6	10,6	6,8	16,4	6,6	42,0	9,9	8,3	15,0	
JULI	3,4	3,6	3,1	4,4	3,6	-0,1	2,1	1,0	5,5	
AUGUST	-4,0	-3,9	-3,5	-4,5	-8,0	-16,1	0,3	1,0	-1,9	
SEPTEMBER	8,7	8,6	8,4	8,9	13,1	10,2	5,6	4,3	9,1	
OKTOBER	6,8	7,0	7,0	7,0	11,9	17,8	2,9	3,2	2,0	
NOVEMBER	1,3	1,4	0,9	2,1	2,1	-0,9	-0,5	-2,0	3,8	
DEZEMBER	27,7	28,1	34,2	19,6	32,1	-4,5	31,5	37,3	15,9	
1993 JANUAR	-57,9	-58,0	-55,8	-61,3	-58,4	-70,9	-53,3	-52,1	-57,2	
FEBRUAR	-8,0	-6,4	-4,1	-10,6	-3,1	97,4	-5,1	-6,3	-0,7	
MAERZ	42,3	42,2	39,3	47,8	40,6	-14,0	42,7	39,7	53,0	
APRIL	8,9	9,0	4,1	17,8	6,6	44,3	4,2	2,9	8,5	
MAI	4,5	4,6	2,2	8,2	8,8	6,2	-2,6	-3,5	-0,2	
JUNI	16,6	16,6	15,3	18,6	14,7	24,2	17,9	17,4	19,5	
JULI	-1,6	-1,6	-0,5	-3,1	1,0	16,1	-2,3	-2,2	-2,6	
AUGUST	-3,4	-3,4	-2,6	-4,8	-4,9	-24,3	-1,7	-0,8	-4,3	
VERAENDERUNG GEGEN VORJAHRESZEITRAUM IN %										
1993 JAN.-AUGUST	6,0	6,2	7,5	4,2	15,2	1,5	5,7	4,3	10,2	
1992 AUGUST	15,4	15,7	13,4	19,2	10,9	-7,5	20,9	18,4	28,9	
SEPTEMBER	17,1	17,4	16,2	19,0	17,0	4,9	19,7	17,3	27,1	
OKTOBER	14,6	14,9	14,3	15,6	17,1	19,6	16,3	13,8	24,4	
NOVEMBER	13,1	13,4	14,1	12,4	22,2	5,4	13,0	10,2	21,4	
DEZEMBER	35,3	35,6	38,0	31,8	42,1	18,3	34,9	36,3	30,8	
1993 JANUAR	6,8	7,2	8,4	5,0	12,8	-31,2	7,0	8,6	1,8	
FEBRUAR	-3,6	-3,5	-3,0	-4,5	-0,2	27,9	-3,0	-3,4	-1,8	
MAERZ	5,8	6,0	7,2	4,1	11,0	-27,2	10,5	7,8	19,7	
APRIL	6,7	6,8	7,0	6,5	10,9	15,4	8,4	6,0	16,2	
MAI	5,5	5,8	4,7	7,4	13,9	10,7	2,6	-0,4	12,1	
JUNI	11,2	11,5	13,0	9,4	22,7	-3,2	10,1	7,9	16,4	
JULI	5,9	6,0	9,1	1,6	19,5	12,6	5,3	4,5	7,6	
AUGUST	6,5	6,5	10,2	1,3	23,6	1,6	3,2	2,7	4,9	

BAUBERICHTERSTATTUNG

1 BAUHAUPTGEWERBE

1.8.3.2 UMSATZ OEFFENTLICHER UND VERKEHRSBAU
- BETRIEBE MIT ZU BESCHAEFFTIGTEN UND MEHR -

1 000 DM

ZEITRAUM	OEFFENTL. BAU ZUSAMMEN	HOCHBAU				TIEFBAU			
		ZUSAMMEN	DAVON			ZUSAMMEN	DAVON		
			ORGANI- SATIONEN OHNE ERWERBS- ZWECK	GEBIETS- KOERPER- SCHAFTEN	DEUTSCHE BUNDESBAHN UND BUNDESPOST		STRASSEN- BAU	GEBIETS- KOERPER- SCHAFTEN	DEUTSCHE BUNDESBAHN UND BUNDESPOST
DEUTSCHLAND									
1992 JAN.-AUGUST	35 772 549	8 437 577	1 347 659	6 186 562	903 356	27 334 972	11 268 872	13 040 536	3 025 564
1993 JAN.-AUGUST	36 510 959	8 570 990	1 415 697	6 031 375	1 123 918	27 939 979	11 133 386	13 981 884	2 824 709
1991 AUGUST	4 751 604	1 096 929	180 463	817 647	98 819	3 654 675	1 610 705	1 676 649	368 321
SEPTEMBER	5 133 538	1 164 041	186 705	854 094	82 242	3 959 497	1 831 434	1 744 156	393 907
OKTOBER	5 723 031	1 280 237	206 530	950 369	123 278	4 442 794	2 086 149	1 927 278	429 367
NOVEMBER	6 018 097	1 371 656	197 007	1 059 044	115 605	4 646 441	2 161 772	2 040 290	444 379
DEZEMBER	6 125 428	1 467 260	218 764	1 102 216	146 280	4 658 168	2 004 661	2 196 126	457 381
1992 JANUAR	2 942 620	772 367	122 778	563 910	85 679	2 170 253	821 113	1 074 548	274 592
FEBRUAR	2 939 409	842 367	140 458	619 639	82 270	2 097 042	740 501	1 107 245	249 296
MAERZ	3 934 996	1 071 774	166 667	796 599	108 508	2 923 222	1 148 999	1 436 160	338 063
APRIL	4 456 817	1 057 750	169 199	779 270	109 281	3 399 067	1 402 299	1 624 186	372 582
MAI	4 827 300	1 135 536	174 490	844 315	116 801	3 691 704	1 553 692	1 732 791	405 221
JUNI	5 461 924	1 146 815	181 929	841 337	123 549	4 315 109	1 818 376	2 049 246	447 487
JULI	5 741 568	1 252 571	200 478	899 126	152 967	4 488 997	1 955 688	2 041 207	492 092
AUGUST	5 407 915	1 158 337	191 670	842 366	124 301	4 249 578	1 828 194	1 975 153	446 231
SEPTEMBER	5 927 877	1 301 594	213 999	946 596	140 989	4 626 293	1 999 076	2 167 591	459 626
OKTOBER	6 429 117	1 401 519	211 281	1 019 644	170 594	5 027 598	2 162 638	2 344 878	520 082
NOVEMBER	6 612 377	1 508 018	235 289	1 108 147	164 582	5 104 359	2 260 129	2 331 023	513 207
DEZEMBER	8 150 658	1 988 040	320 190	1 360 278	307 572	6 162 618	2 570 569	2 945 628	646 421
1993 JANUAR	3 080 149	775 431	126 733	565 449	83 249	2 304 718	945 790	1 082 757	276 171
FEBRUAR	2 747 277	768 191	124 825	544 117	99 249	1 979 086	722 151	1 041 743	215 192
MAERZ	3 941 800	1 058 669	175 616	736 989	146 064	2 883 131	992 838	1 581 098	309 195
APRIL	4 583 840	1 075 462	173 298	757 012	145 162	3 508 378	1 333 537	1 784 548	390 293
MAI	5 053 297	1 143 118	198 051	788 162	156 905	3 910 179	1 579 858	1 930 398	399 923
JUNI	5 875 323	1 250 738	204 082	857 871	188 785	4 624 585	1 944 776	2 252 579	427 230
JULI	5 731 424	1 255 677	212 529	806 110	137 038	4 475 747	1 853 771	2 199 689	422 287
AUGUST	5 497 859	1 243 704	200 573	875 665	167 466	4 254 155	1 760 665	2 109 072	384 418
VERAENDERUNG GEGEN VORMONAT IN %									
1991 AUGUST	-6,1	-2,6	-5,4	-1,6	-5,0	-7,2	-8,0	-5,4	-10,8
SEPTEMBER	8,0	6,1	3,5	4,5	24,7	8,6	13,7	4,1	6,9
OKTOBER	11,5	10,0	10,7	11,3	0,0	11,9	13,9	10,5	9,0
NOVEMBER	5,2	7,1	-4,6	11,4	-6,2	4,6	3,6	5,9	3,5
DEZEMBER	1,8	7,0	11,0	4,1	26,5	0,3	-7,3	7,6	2,9
1992 JANUAR	-52,0	-47,4	-43,9	-48,8	-41,4	-53,4	-59,0	-51,1	-40,0
FEBRUAR	-0,1	9,1	14,4	9,9	-4,0	-3,4	-9,8	3,0	-9,2
MAERZ	35,9	27,2	18,7	28,6	31,9	39,4	55,2	29,7	35,6
APRIL	11,6	-1,3	1,5	-2,2	0,7	16,3	22,0	13,1	10,2
MAI	8,3	7,4	3,1	8,3	6,9	8,6	10,8	6,7	8,8
JUNI	13,1	1,0	4,3	-0,4	5,8	16,9	17,0	18,3	10,4
JULI	5,1	9,2	10,2	6,9	23,8	4,0	7,6	-0,4	10,0
AUGUST	-5,9	-7,5	-4,4	-6,3	-18,7	-5,3	-6,5	-3,2	-9,3
SEPTEMBER	9,6	12,4	11,6	12,4	13,4	8,9	9,3	9,7	3,0
OKTOBER	8,5	7,7	-1,3	7,7	21,0	8,7	8,2	8,2	13,2
NOVEMBER	2,9	7,6	11,4	8,7	-3,5	1,5	4,5	-0,6	-1,3
DEZEMBER	23,3	31,8	36,1	22,8	86,9	20,7	13,7	26,4	26,0
1993 JANUAR	-62,2	-61,0	-60,4	-68,4	-72,9	-62,6	-63,2	-63,2	-57,3
FEBRUAR	-10,8	-0,9	-1,5	-3,8	19,2	-14,1	-23,6	-3,8	-22,1
MAERZ	43,5	37,8	40,7	35,4	47,2	45,7	37,5	51,8	43,7
APRIL	16,3	1,6	-1,3	2,7	-0,6	21,7	34,3	12,9	26,2
MAI	10,2	6,3	14,3	4,1	8,1	11,5	18,5	8,2	2,5
JUNI	16,3	9,4	3,0	8,8	20,3	18,3	23,1	16,7	6,8
JULI	-2,4	0,4	4,1	5,6	-27,4	-3,2	-4,7	-2,3	-1,2
AUGUST	-4,1	-1,0	-5,6	-3,4	22,2	-5,0	-5,0	-4,1	-9,0
VERAENDERUNG GEGEN VORJAHRESZEITRAUM IN %									
1993 JAN.-AUGUST	2,1	1,6	5,0	-2,5	24,4	2,2	-1,2	7,2	-6,6
1992 AUGUST	13,8	5,6	6,2	3,0	25,8	16,3	13,5	17,8	21,2
SEPTEMBER	15,5	11,8	14,6	10,8	14,4	16,5	9,2	24,3	16,7
OKTOBER	12,3	9,5	2,3	7,3	38,4	13,2	3,7	21,7	21,1
NOVEMBER	9,9	9,9	19,4	4,6	42,4	9,9	4,5	14,2	15,5
DEZEMBER	33,1	35,5	46,4	23,4	110,3	32,3	28,2	34,1	41,3
1993 JANUAR	4,7	0,4	3,2	0,3	-2,8	6,2	15,2	0,8	0,6
FEBRUAR	-6,5	-8,8	-11,1	-12,2	20,6	-5,6	-2,5	-5,9	-13,7
MAERZ	-1,3	-1,2	5,4	-7,5	34,6	-1,4	-13,6	10,1	-8,6
APRIL	2,9	1,7	2,4	-2,9	32,8	3,2	-4,9	9,9	4,8
MAI	4,7	0,7	13,5	-6,7	34,3	5,9	1,7	11,4	-1,3
JUNI	7,6	9,1	12,2	2,0	52,8	7,2	7,0	9,9	-4,5
JULI	-0,2	0,2	6,0	0,8	-10,4	-0,3	-5,2	7,8	-14,2
AUGUST	1,7	7,4	4,6	4,0	34,7	0,1	-3,7	6,8	-13,9

BAUBERICHTERSTATTUNG

1 BAUHAUPTGEWERBE

1.8.3.1 GESAMTUMSATZ, BAUGEWERBL. UMSATZ INSGESAMT, WOHNUNGSBAU, GEWERBL. BAU
- BETRIEBE MIT 20 BESCHAEFFTIGTEN UND MEHR -

1 000 DM

ZEITRAUM	GESAMT- UMSATZ	BAUGEWERBLICHER UMSATZ								
		ZUSAMMEN	DAVON		WOHNUNGS- BAU	LAND- WIRTSCH. BAU	GEWERBL. UND INDUSTRIELLER BAU			
			HOCHBAU	TIEFBAU			ZUSAMMEN	HOCHBAU	TIEFBAU	
FRUEHERES BUNDESGBEIT										
1992 JAN.-AUGUST	78 697 628	77 193 379	47 098 153	30 095 226	16 471 222	314 065	31 293 474	23 740 446	7 553 028	
1993 JAN.-AUGUST	78 786 833	77 222 249	48 070 817	29 151 432	18 297 608	312 348	30 371 897	22 831 478	7 540 419	
1991 AUGUST	10 188 932	9 998 039	5 939 449	4 058 590	1 985 191	49 992	3 990 263	3 050 114	940 149	
SEPTEMBER	10 898 092	10 691 671	6 296 733	4 394 938	2 131 129	47 629	4 249 771	3 204 511	1 045 260	
OKTOBER	11 687 679	11 479 917	6 749 628	4 736 289	2 373 543	49 921	4 407 521	3 388 322	1 069 199	
NOVEMBER	11 940 216	11 735 873	6 873 823	4 862 050	2 375 747	56 349	4 536 157	3 387 704	1 148 453	
DEZEMBER	12 566 356	12 378 652	7 488 865	4 889 787	2 665 441	44 258	4 874 917	3 714 714	1 160 203	
1992 JANUAR	7 005 608	6 884 986	4 359 175	2 525 811	1 468 961	21 263	2 952 829	2 264 548	688 281	
FEBRUAR	7 127 619	6 994 821	4 557 207	2 437 614	1 553 058	22 443	2 997 616	2 325 450	672 166	
MAERZ	9 179 667	8 991 356	5 753 805	3 237 551	1 983 373	38 843	3 762 252	2 914 825	847 427	
APRIL	9 918 986	9 727 795	5 995 915	3 731 880	2 105 701	36 551	3 955 163	3 020 673	934 490	
MAI	10 508 548	10 304 120	6 287 769	4 016 351	2 242 767	39 649	4 087 829	3 117 492	970 337	
JUNI	11 505 755	11 284 657	6 650 419	4 634 238	2 392 280	54 781	4 438 109	3 326 717	1 111 392	
JULI	11 998 191	11 767 820	6 879 763	4 888 057	2 493 050	52 139	4 522 673	3 349 163	1 173 510	
AUGUST	11 453 254	11 237 824	6 614 100	4 623 724	2 232 032	48 396	4 577 003	3 421 578	1 155 425	
SEPTEMBER	12 198 825	11 959 769	7 025 571	4 934 198	2 574 553	51 177	4 621 980	3 400 431	1 220 949	
OKTOBER	12 836 984	12 597 460	7 412 389	5 185 071	2 775 158	57 659	4 754 489	3 530 607	1 223 882	
NOVEMBER	12 924 282	12 689 321	7 497 201	5 192 120	2 866 608	52 629	4 671 205	3 428 037	1 243 188	
DEZEMBER	15 995 398	15 740 215	9 828 774	5 911 441	3 662 080	57 908	5 956 309	4 630 114	1 326 195	
1993 JANUAR	7 280 216	7 154 744	4 862 934	2 491 810	1 642 790	13 101	3 022 007	2 383 205	638 802	
FEBRUAR	6 493 514	6 354 298	4 221 621	2 132 577	1 524 864	32 236	2 704 076	2 096 972	607 104	
MAERZ	9 326 700	9 142 593	6 920 829	3 221 764	2 156 703	24 993	3 837 638	2 913 007	924 631	
APRIL	10 039 489	9 836 496	6 082 640	3 753 856	2 282 472	39 490	3 926 395	2 923 050	1 003 345	
MAI	10 422 099	10 214 714	6 206 479	4 008 235	2 481 444	41 807	3 785 274	2 806 200	979 074	
JUNI	12 013 525	11 774 324	7 078 947	4 695 377	2 768 576	55 634	4 463 398	3 294 723	1 168 675	
JULI	11 853 798	11 614 470	7 059 291	4 555 179	2 803 969	62 064	4 361 222	3 224 606	1 136 616	
AUGUST	11 367 492	11 130 610	6 838 076	4 292 534	2 636 790	43 023	4 271 887	3 189 715	1 082 172	
VERAENDERUNG GEGEN VORMONAT IN %										
1991 AUGUST	-8,8	-8,7	-8,6	-8,9	-12,3	3,4	-6,9	-6,8	-7,4	
SEPTEMBER	7,0	6,9	6,0	8,3	7,4	-4,7	6,5	5,1	11,2	
OKTOBER	7,2	7,4	7,1	7,8	11,4	4,8	3,7	4,2	2,3	
NOVEMBER	2,2	2,2	1,9	2,7	0,1	12,9	2,9	1,5	7,4	
DEZEMBER	5,2	5,5	8,9	0,6	12,2	-21,5	7,5	9,7	1,0	
1992 JANUAR	-44,3	-44,4	-41,8	-48,3	-44,9	-52,0	-39,4	-39,0	-40,7	
FEBRUAR	1,7	1,6	4,5	-3,5	5,7	5,5	1,5	2,7	-2,3	
MAERZ	28,8	28,5	26,3	32,8	27,7	73,1	25,5	25,3	26,1	
APRIL	8,1	8,2	4,2	15,3	6,2	-5,9	5,1	3,6	10,3	
MAI	5,9	5,9	4,9	7,6	6,5	8,5	3,4	3,2	3,8	
JUNI	9,5	9,5	5,8	15,4	6,7	38,2	8,6	6,7	14,5	
JULI	4,3	4,3	3,4	5,5	4,2	-4,8	1,9	0,7	5,6	
AUGUST	-4,5	-4,5	-3,9	-5,4	-10,5	-7,2	1,2	2,2	-1,5	
SEPTEMBER	6,5	6,4	6,2	6,7	15,3	5,7	1,0	-0,8	5,7	
OKTOBER	5,2	5,3	5,5	5,1	7,8	12,7	2,9	3,8	0,2	
NOVEMBER	0,7	0,7	1,1	0,1	3,9	-8,7	-1,8	-2,9	1,6	
DEZEMBER	23,8	24,0	31,1	13,9	27,7	10,0	27,5	35,1	6,7	
1993 JANUAR	-54,5	-54,5	-52,6	-57,8	-55,1	-77,4	-49,3	-48,5	-51,8	
FEBRUAR	-10,9	-11,2	-9,5	-14,4	-7,2	146,1	-10,5	-12,0	-5,0	
MAERZ	43,9	43,9	40,3	51,1	41,4	-22,5	41,9	38,9	52,3	
APRIL	7,6	7,6	2,7	16,5	5,8	58,0	2,3	0,3	8,5	
MAI	3,8	3,8	2,0	6,8	8,7	5,9	-3,6	-4,0	-2,4	
JUNI	15,3	15,3	14,1	17,1	11,6	33,1	17,9	17,4	19,4	
JULI	-1,3	-1,4	-0,3	-3,0	1,3	11,6	-2,3	-2,1	-2,7	
AUGUST	-4,1	-4,2	-3,1	-5,8	-6,0	-30,7	-2,0	-1,1	-4,8	
VERAENDERUNG GEGEN VORJAHRESZEITRAUM IN %										
1993 JAN.-AUGUST	0,1	0,0	2,1	-3,1	11,1	-0,5	-2,9	-3,8	-0,2	
1992 AUGUST	12,4	12,4	11,4	13,9	12,4	-3,2	14,7	12,2	22,9	
SEPTEMBER	11,9	11,9	11,6	12,3	20,8	7,4	8,7	6,1	16,8	
OKTOBER	9,8	9,7	9,9	9,5	16,9	15,5	7,9	5,8	14,5	
NOVEMBER	8,2	8,1	9,1	6,8	20,7	-6,6	3,0	1,2	8,2	
DEZEMBER	27,3	27,2	31,2	20,9	37,4	30,8	22,2	24,6	14,3	
1993 JANUAR	3,9	3,9	7,0	-1,3	11,8	-38,4	2,3	5,2	-7,2	
FEBRUAR	-9,0	-9,2	-7,4	-12,5	-1,8	43,6	-9,8	-9,8	-9,7	
MAERZ	1,6	1,7	2,9	-0,5	8,7	-35,7	2,0	-0,1	9,1	
APRIL	1,2	1,1	1,4	0,6	8,4	8,0	-0,7	-3,2	7,4	
MAI	-0,8	-0,9	-1,3	-0,2	10,6	5,4	-7,4	-10,0	0,9	
JUNI	4,4	4,3	6,4	1,3	15,7	1,6	0,6	-1,0	5,2	
JULI	-1,2	-1,3	2,6	-6,8	12,5	19,0	-3,6	-3,7	-3,1	
AUGUST	-0,7	-1,0	3,4	-7,2	18,1	-11,1	-6,7	-6,8	-6,3	

BAUBERICHTERSTATTUNG

1 BAUHAUPTGEMERBE

1.8.3.2 UMSATZ OEFFENTLICHER UND VERKEHRSBAU
- BETRIEBE MIT 20 BESCHAEFFIGTEN UND MEHR -

1 000 DM

ZEITRAUM	OEFFENTL. BAU ZUSAMMEN	HOCHBAU					TIEFBAU				
		ZUSAMMEN	DAVON			ZUSAMMEN	DAVON				
			ORGANI- SATIONEN OHNE ERWERBS- ZWECK	GEBIETS- KOERPER- SCHAFTEN	DEUTSCHE BUNDESBAHN UND BUNDESPOST		STRASSEN- BAU	GEBIETS- KOERPER- SCHAFTEN	DEUTSCHE BUNDESBAHN UND BUNDESPOST		
FRUEHERES BUNDESGBIET											
1992 JAN.-AUGUST	29 114 618	6 572 420	1 161 806	4 821 273	589 341	22 542 198	9 325 736	10 860 685	2 355 777		
1993 JAN.-AUGUST	28 240 396	6 629 383	1 185 875	4 695 356	748 152	21 611 013	8 661 494	10 892 804	2 056 715		
1991 AUGUST	3 972 593	854 152	154 611	630 914	68 627	3 118 441	1 350 493	1 469 887	298 121		
SEPTEMBER	4 263 142	913 464	167 312	662 862	83 290	3 349 678	1 516 985	1 520 096	312 597		
OKTOBER	4 648 932	981 842	182 508	718 140	81 194	3 667 090	1 673 770	1 646 631	346 689		
NOVEMBER	4 767 620	1 054 023	168 803	806 234	78 986	3 713 597	1 683 211	1 676 708	353 678		
DEZEMBER	4 794 036	1 064 452	183 343	787 636	93 473	3 729 584	1 602 819	1 769 159	357 606		
1992 JANUAR	2 441 933	604 403	108 902	438 057	57 444	1 837 530	693 826	922 778	220 926		
FEBRUAR	2 421 704	656 256	114 090	489 283	52 883	1 765 448	632 902	935 418	197 128		
MAERZ	3 206 888	816 764	143 309	597 910	75 545	2 390 124	942 647	1 188 664	258 813		
APRIL	3 630 380	832 990	144 204	604 203	84 583	2 797 390	1 163 090	1 347 656	286 644		
MAI	3 933 875	887 861	146 754	662 854	78 253	3 046 014	1 292 815	1 433 441	319 758		
JUNI	4 399 487	876 641	159 445	644 402	72 794	3 522 846	1 473 180	1 699 512	350 154		
JULI	4 699 958	985 411	177 859	713 927	93 625	3 714 547	1 623 965	1 710 754	379 828		
AUGUST	4 380 393	912 094	167 243	670 637	74 214	3 468 299	1 503 311	1 722 482	342 526		
SEPTEMBER	4 712 659	999 410	189 523	734 517	75 370	3 713 249	1 588 598	1 671 636	352 955		
OKTOBER	5 010 154	1 048 965	178 751	793 545	76 689	3 961 189	1 692 545	1 885 558	383 086		
NOVEMBER	5 098 879	1 149 927	206 564	840 173	103 190	3 948 952	1 732 261	1 836 330	380 361		
DEZEMBER	6 063 918	1 478 672	270 780	1 019 635	188 257	4 585 246	1 903 215	2 200 947	481 084		
1993 JANUAR	2 476 846	623 838	110 604	458 262	54 972	1 853 008	722 551	929 103	201 354		
FEBRUAR	2 093 122	567 549	100 838	404 020	62 691	1 525 673	529 241	839 701	156 631		
MAERZ	3 123 259	826 126	145 262	580 822	100 042	2 297 133	816 868	1 249 527	230 738		
APRIL	3 588 139	837 628	145 272	599 830	92 526	2 750 511	1 058 869	1 415 296	276 352		
MAI	3 906 189	877 028	166 774	608 888	101 366	3 029 161	1 229 525	1 503 194	296 444		
JUNI	4 486 716	960 014	168 298	664 534	127 182	3 526 702	1 515 833	1 710 625	300 242		
JULI	4 387 215	968 652	180 422	688 363	89 867	3 418 563	1 432 968	1 677 863	307 732		
AUGUST	4 178 910	968 548	168 405	680 637	119 506	3 210 362	1 355 645	1 567 495	287 222		
VERAENDERUNG GEGEN VORMONAT IN %											
1991 AUGUST	-8,8	-6,5	-9,2	-6,1	-3,8	-9,4	-11,1	-7,4	-10,9		
SEPTEMBER	7,3	6,9	8,2	5,1	21,4	7,4	12,3	3,4	4,9		
OKTOBER	9,0	7,6	9,1	8,3	-2,6	9,5	10,3	8,3	10,9		
NOVEMBER	2,6	7,4	-7,5	12,3	-2,7	1,3	0,6	1,8	2,0		
DEZEMBER	0,6	1,0	8,6	-2,3	18,3	0,4	-4,8	5,6	1,1		
1992 JANUAR	-49,1	-43,2	-40,6	-44,4	-38,5	-50,7	-56,7	-47,8	-38,2		
FEBRUAR	-0,8	8,6	4,8	11,7	-7,9	-3,9	-8,8	1,4	-10,8		
MAERZ	32,4	24,6	25,6	22,2	42,9	35,4	48,9	27,1	31,3		
APRIL	13,2	2,0	0,6	1,1	12,0	17,0	23,4	13,4	10,8		
MAI	8,4	6,6	1,8	9,7	-7,5	8,9	11,2	6,4	11,6		
JUNI	11,8	-1,3	8,6	-2,8	-7,0	15,7	14,0	18,6	9,5		
JULI	6,8	12,4	11,5	10,8	28,6	5,4	10,2	0,7	8,5		
AUGUST	-6,8	-7,4	-6,0	-6,1	-20,7	-6,6	-7,4	-5,2	-9,8		
SEPTEMBER	7,6	9,6	13,9	9,5	1,6	7,1	5,7	9,2	3,0		
OKTOBER	6,3	6,0	-5,7	8,0	1,7	6,7	6,5	6,4	8,5		
NOVEMBER	1,8	9,6	15,6	5,9	34,6	-0,3	2,9	-2,6	-0,7		
DEZEMBER	18,9	26,6	31,1	21,4	82,4	16,1	9,9	19,9	26,6		
1993 JANUAR	-59,2	-57,8	-59,2	-55,1	-70,8	-59,6	-62,0	-57,8	-58,1		
FEBRUAR	-15,5	-9,0	-8,8	-11,8	14,0	-17,7	-26,8	-9,6	-22,2		
MAERZ	49,2	45,6	44,1	43,8	59,6	50,6	54,3	48,8	47,3		
APRIL	14,9	1,4	0,0	3,3	-7,5	19,7	29,6	13,3	19,8		
MAI	8,9	4,7	14,8	1,5	9,6	10,1	16,1	6,2	7,3		
JUNI	14,9	9,5	0,9	9,1	25,5	16,4	23,3	13,8	1,3		
JULI	-2,2	0,9	7,2	5,1	-29,3	-3,1	-5,5	-1,9	2,5		
AUGUST	-4,7	0,0	-6,7	-2,5	33,0	-6,1	-5,4	-6,6	-6,7		
VERAENDERUNG GEGEN VORJAHRESZEITRAUM IN %											
1993 JAN.-AUGUST	-3,0	0,9	2,1	-2,6	26,9	-4,1	-7,1	0,3	-12,7		
1992 AUGUST	10,3	6,8	8,2	6,3	8,1	11,2	11,3	10,4	14,9		
SEPTEMBER	10,6	9,4	13,3	10,8	-9,5	10,9	4,7	16,6	12,9		
OKTOBER	7,8	6,8	-2,1	10,5	-5,6	8,0	1,1	14,5	10,5		
NOVEMBER	6,9	9,1	22,4	4,2	30,6	6,3	2,9	9,5	7,5		
DEZEMBER	26,5	38,9	47,7	29,5	101,4	22,9	18,7	24,4	34,5		
1993 JANUAR	1,4	3,2	1,6	4,6	-4,3	0,8	4,1	0,7	-8,9		
FEBRUAR	-13,6	-13,6	-11,6	-17,4	18,6	-13,6	-16,4	-10,2	-20,5		
MAERZ	-2,6	1,1	1,4	-2,9	32,4	-3,9	-13,3	5,1	-10,8		
APRIL	-1,2	0,6	0,7	-0,7	9,4	-1,7	-9,0	5,0	-3,6		
MAI	-0,7	-1,2	13,6	-8,1	29,5	-0,6	-4,9	4,9	-7,3		
JUNI	2,0	9,5	5,6	3,1	74,7	0,1	2,9	0,7	-14,3		
JULI	-6,7	-1,7	1,4	-2,2	-4,0	-6,0	-11,8	-1,9	-19,0		
AUGUST	-4,6	6,2	0,7	1,5	61,0	-7,4	-9,8	-3,4	-16,1		

BAUBERICHTERSTATTUNG

1 BAUHAUPTGEWERBE

1.8.3.1 GESAMTUMSATZ, BAUGEWERBL. UMSATZ INSGESAMT, WOHNUNGSBAU, GEWERBL. BAU
- BETRIEBE MIT ZU BESCHAFTIGTEN UND MEHR -

1 000 DM

ZEITRAUM	GESAMT- UMSATZ	BAUGEWERBLICHER UMSATZ								
		ZUSAMMEN	DAVON		WOHNUNGS- BAU	LAND- WIRTSCH. BAU	GEWERBL. UND INDUSTRIELLER BAU			
			HOCHBAU	TIEFBAU			ZUSAMMEN	HOCHBAU	TIEFBAU	
NEUE LAENDER UND BERLIN-OST 1)										
1992 JAN.-AUGUST	16 463 432	15 697 033	9 273 859	6 423 174	2 286 510	112 347	6 640 245	5 009 845	1 630 400	
1993 JAN.-AUGUST	22 102 571	21 427 459	12 523 195	8 904 264	3 309 668	120 277	9 726 941	7 151 643	2 575 298	
1991 AUGUST	1 893 596	1 779 816	1 088 851	690 965	363 746	16 927	620 132	465 401	154 731	
SEPTEMBER	2 038 698	1 920 629	1 134 218	786 411	373 199	17 381	659 653	493 061	166 592	
OKTOBER	2 433 376	2 308 240	1 339 148	969 092	425 552	17 267	791 322	597 934	193 388	
NOVEMBER	2 556 002	2 420 333	1 293 715	1 126 618	361 928	19 234	788 694	594 920	193 774	
DEZEMBER	2 904 813	2 787 220	1 574 816	1 212 404	445 607	19 984	930 237	706 417	283 820	
1992 JANUAR	1 235 526	1 172 305	734 108	438 197	161 805	10 874	498 939	393 465	105 474	
FEBRUAR	1 454 003	1 380 720	904 342	476 378	234 014	11 705	617 296	472 512	144 784	
MAERZ	1 949 309	1 844 344	1 132 821	711 523	274 294	12 787	769 155	590 730	178 425	
APRIL	2 096 015	1 997 113	1 183 557	813 556	302 687	10 455	857 534	645 655	211 879	
MAI	2 186 518	2 076 021	1 214 872	861 149	307 424	12 363	862 809	647 350	215 459	
JUNI	2 533 088	2 411 034	1 365 956	1 045 068	325 090	19 057	1 004 450	751 645	252 805	
JULI	2 521 945	2 420 827	1 381 222	1 039 605	323 377	21 608	1 034 232	769 077	265 155	
AUGUST	2 487 050	2 394 669	1 356 971	1 037 698	357 819	13 498	995 830	739 411	256 419	
SEPTEMBER	2 949 279	2 844 226	1 611 865	1 232 361	354 968	17 047	1 256 993	937 676	319 317	
OKTOBER	3 346 015	3 238 702	1 825 647	1 413 055	502 985	22 701	1 294 053	947 407	346 846	
NOVEMBER	3 470 421	3 365 746	1 823 960	1 541 786	479 177	27 001	1 346 070	959 691	386 379	
DEZEMBER	4 938 022	4 821 168	2 681 198	2 139 970	757 822	18 111	1 958 495	1 395 897	562 598	
1993 JANUAR	1 525 065	1 481 404	860 643	620 761	196 673	9 023	672 405	503 354	169 051	
FEBRUAR	1 790 316	1 726 325	1 077 354	648 971	258 261	11 444	802 465	607 007	195 458	
MAERZ	2 447 594	2 348 127	1 459 104	889 023	349 529	12 589	1 167 468	864 443	303 025	
APRIL	2 779 331	2 689 709	1 602 914	1 086 795	388 128	14 739	1 291 141	962 213	328 928	
MAI	2 972 234	2 881 785	1 650 330	1 231 455	424 107	15 763	1 294 807	944 370	350 437	
JUNI	3 596 510	3 496 953	1 979 320	1 517 633	565 313	15 868	1 527 165	1 107 415	419 750	
JULI	3 517 595	3 418 583	1 951 045	1 467 538	562 590	20 974	1 490 810	1 080 456	410 354	
AUGUST	3 473 926	3 384 573	1 942 485	1 442 088	565 067	19 877	1 480 680	1 082 385	398 295	
VERAENDERUNG GEGEN VORMONAT IN %										
1991 AUGUST	-2,2	-2,0	-5,6	4,3	-9,1	-31,1	-9,3	-9,9	-7,5	
SEPTEMBER	7,7	7,9	4,2	13,8	2,6	2,7	6,4	5,9	7,7	
OKTOBER	19,4	20,2	18,1	23,2	14,0	-0,7	20,0	21,3	16,1	
NOVEMBER	5,0	4,9	-3,4	16,3	-15,0	11,4	-0,3	-0,5	0,2	
DEZEMBER	13,6	15,2	21,7	7,6	23,1	3,9	25,6	18,7	46,5	
1992 JANUAR	-57,5	-57,9	-53,4	-63,9	-63,7	-45,6	-49,6	-44,3	-62,8	
FEBRUAR	17,7	17,8	23,2	8,7	44,6	7,6	23,7	20,1	37,3	
MAERZ	34,1	33,6	25,3	49,4	17,2	9,2	24,6	25,0	23,2	
APRIL	7,6	8,3	4,5	14,3	10,4	-18,2	11,5	9,3	18,7	
MAI	4,3	4,0	2,6	5,8	1,6	18,2	0,6	0,3	1,7	
JUNI	15,8	16,1	12,4	21,4	5,7	54,1	16,4	16,1	17,3	
JULI	-0,4	0,4	1,1	-0,5	-0,5	13,4	3,0	2,3	4,9	
AUGUST	-1,4	-1,1	-1,8	-0,2	10,7	-37,5	-3,7	-3,9	-3,3	
SEPTEMBER	18,6	18,8	18,8	18,8	-0,8	26,3	26,2	26,8	24,5	
OKTOBER	13,6	13,9	13,3	14,7	41,7	33,2	2,9	1,0	8,6	
NOVEMBER	3,7	3,9	-0,1	9,1	-4,7	18,9	4,0	1,3	11,5	
DEZEMBER	42,3	43,2	47,0	36,8	58,2	-32,9	45,5	45,6	45,6	
1993 JANUAR	-69,1	-69,3	-67,9	-71,0	-74,0	-50,2	-65,7	-63,9	-70,0	
FEBRUAR	17,4	16,5	25,2	4,5	31,3	26,8	19,3	20,6	15,6	
MAERZ	36,7	36,0	35,4	37,0	35,3	10,0	45,5	42,4	55,0	
APRIL	13,6	14,5	9,9	22,2	11,0	17,1	10,6	11,3	8,5	
MAI	6,9	7,1	3,0	13,3	9,3	6,9	0,3	-1,9	6,5	
JUNI	21,0	21,3	19,9	23,2	33,3	0,7	17,9	17,3	19,8	
JULI	-2,2	-2,2	-1,4	-3,3	-0,5	32,2	-2,4	-2,4	-2,2	
AUGUST	-1,2	-1,0	-0,4	-1,7	0,4	-5,2	-0,7	0,2	-2,9	
VERAENDERUNG GEGEN VORJAHRESZEITRAUM IN %										
1993 JAN.-AUGUST	34,3	36,5	35,0	38,6	44,7	7,1	46,5	42,8	58,0	
1992 AUGUST	31,3	34,5	24,6	50,2	-1,6	-20,3	60,6	58,9	65,7	
SEPTEMBER	44,7	48,1	42,1	56,7	-4,9	-1,9	90,6	90,2	91,7	
OKTOBER	37,6	40,3	36,3	45,8	18,2	31,5	63,5	58,4	79,2	
NOVEMBER	35,8	39,1	41,0	36,9	32,4	40,4	70,7	61,3	99,4	
DEZEMBER	70,0	73,0	70,3	76,5	70,1	-9,4	97,8	97,6	98,2	
1993 JANUAR	23,4	26,4	17,2	41,7	21,5	-17,0	34,8	27,9	60,3	
FEBRUAR	23,1	25,0	19,1	36,2	10,4	-2,2	30,0	28,5	35,0	
MAERZ	25,6	27,3	28,8	24,9	27,4	-1,5	51,8	46,3	69,8	
APRIL	32,6	34,7	35,4	33,6	28,2	41,0	50,6	49,0	55,2	
MAI	35,9	38,8	35,8	43,0	38,0	27,5	50,1	45,9	62,6	
JUNI	42,0	45,0	44,9	45,2	73,9	-16,7	52,0	47,3	66,0	
JULI	39,5	41,2	41,3	41,2	74,0	-2,9	44,1	40,5	54,8	
AUGUST	39,7	41,3	43,1	39,0	67,9	47,3	48,7	46,4	55,3	

1) SIEHE HINWEIS ZU DEN BAUBERICHTERSTATTUNGEN IN DEN NEUEN LAENDERN UND BERLIN-OST, S.6,7.

BAUBERICHTERSTATTUNG

1 BAUHAUPTGEWERBE

1.8.3.2 UMSATZ OEFFENTLICHER UND VERKEHRSSBAU
- BETRIEBE MIT 20 BESCHAEFTIGTEN UND MEHR -

1 000 DM

ZEITRAUM	OEFFENTL. BAU ZUSAMMEN	HOCHBAU				TIEFBAU			
		ZUSAMMEN	DAVON			ZUSAMMEN	DAVON		
			ORGANI- SATIONEN OHNE ERWERBS- ZWECK	GEBIETS- KORPER- SCHAFTEN	DEUTSCHE BUNDESBahn UND BUNDESPost		STRASSEN- BAU	GEBIETS- KORPER- SCHAFTEN	DEUTSCHE BUNDESBahn UND BUNDESPost
NEUE LAENDER UND BERLIN-OST 1)									
1992 JAN.-AUGUST	6 657 931	1 865 157	185 853	1 365 289	314 015	4 792 774	1 943 136	2 179 851	669 787
1993 JAN.-AUGUST	8 270 573	1 941 607	229 822	1 336 019	375 766	6 328 966	2 471 892	3 089 080	767 994
1991 AUGUST	779 011	242 777	25 852	186 733	30 192	536 234	260 272	205 762	70 200
SEPTEMBER	517 396	250 577	19 393	191 232	39 952	619 819	314 449	224 060	81 310
OKTOBER	1 074 099	298 395	24 082	232 229	42 084	775 704	412 379	280 647	82 678
NOVEMBER	1 250 477	317 633	28 204	252 810	36 619	932 844	478 561	363 582	90 701
DEZEMBER	1 331 392	402 808	35 421	314 680	52 807	928 584	401 842	426 967	99 775
1992 JANUAR	500 687	167 964	13 876	125 853	28 235	332 723	127 287	151 770	53 666
FEBRUAR	517 705	186 111	26 368	130 356	29 387	331 594	107 599	171 827	52 168
MAERZ	788 108	265 010	23 358	198 689	32 963	533 098	206 352	247 496	79 250
APRIL	826 437	224 760	24 995	175 067	24 698	601 677	239 209	276 530	85 938
MAI	893 425	247 735	27 726	181 461	38 548	645 680	260 877	299 350	85 463
JUNI	1 062 437	270 174	22 484	196 935	50 755	792 263	345 196	349 734	97 333
JULI	1 041 610	267 160	22 619	185 199	59 342	774 450	331 733	330 453	112 264
AUGUST	1 027 522	246 243	24 427	171 729	50 087	781 279	324 883	352 691	103 705
SEPTEMBER	1 215 218	302 174	24 476	212 078	65 619	913 044	410 478	395 895	106 671
OKTOBER	1 418 963	352 554	32 530	226 099	93 925	1 066 409	470 093	459 320	136 896
NOVEMBER	1 513 498	358 091	28 725	267 974	61 392	1 155 407	527 868	494 693	132 846
DEZEMBER	2 086 740	509 368	49 410	340 643	119 315	1 577 372	667 354	744 681	165 337
1993 JANUAR	603 303	151 593	16 129	107 187	28 277	451 710	223 239	153 654	74 817
FEBRUAR	654 155	200 642	23 987	140 097	36 558	453 513	192 910	202 042	58 561
MAERZ	818 541	232 543	30 354	156 167	46 022	585 998	175 970	331 571	78 457
APRIL	995 701	237 834	28 016	157 182	52 636	757 867	274 674	369 252	113 941
MAI	1 147 108	266 090	31 277	179 274	55 539	881 018	350 333	427 204	103 481
JUNI	1 388 607	290 724	35 784	193 337	61 603	1 097 883	428 943	541 954	126 986
JULI	1 344 209	287 025	32 107	207 747	47 171	1 057 184	420 803	521 826	114 555
AUGUST	1 318 949	275 156	32 168	195 028	47 960	1 043 793	405 020	541 577	97 186
VERAENDERUNG GEGEN VORMONAT IN %									
1991 AUGUST	10,1	14,3	26,6	17,2	-7,7	8,3	12,1	11,5	-10,6
SEPTEMBER	11,7	3,2	-25,0	2,4	32,3	15,6	20,8	8,9	15,8
OKTOBER	23,4	19,1	24,2	21,4	5,3	25,2	31,1	25,3	1,7
NOVEMBER	16,4	6,4	17,1	8,9	-13,0	20,3	16,0	29,6	9,7
DEZEMBER	6,5	26,8	25,6	24,4	44,2	-0,5	-16,0	17,4	10,0
1992 JANUAR	-62,4	-58,3	-60,8	-60,0	-46,5	-64,2	-68,3	-64,5	-46,2
FEBRUAR	3,4	10,8	90,0	3,6	4,1	-0,3	-15,5	13,2	-2,8
MAERZ	62,2	37,0	-11,4	52,4	12,2	60,8	91,8	44,0	51,9
APRIL	4,9	-11,9	7,0	-11,9	-25,1	12,9	15,9	11,7	8,4
MAI	8,1	10,2	10,9	3,7	56,1	7,3	9,1	8,3	-0,6
JUNI	18,9	9,1	-18,9	8,5	31,7	22,7	32,3	16,8	13,9
JULI	-2,0	-1,1	0,6	-6,0	16,9	-2,2	-3,9	-5,5	15,3
AUGUST	-1,4	-7,8	8,0	-7,3	-15,6	0,9	-2,1	6,7	-7,6
SEPTEMBER	18,3	22,7	0,2	23,5	31,0	16,9	26,3	12,2	2,9
OKTOBER	16,8	16,7	32,9	6,6	49,1	16,8	14,5	16,0	28,4
NOVEMBER	6,7	1,6	-11,7	18,5	-34,6	8,3	12,3	7,7	-3,0
DEZEMBER	37,9	42,2	72,0	27,1	94,3	36,5	26,4	50,5	24,5
1993 JANUAR	-71,1	-70,2	-67,4	-68,5	-76,3	-71,4	-66,5	-79,4	-54,7
FEBRUAR	8,4	32,4	48,7	30,7	29,3	0,4	-13,6	31,5	-21,7
MAERZ	25,1	15,9	26,5	11,5	25,9	29,2	-8,8	64,1	34,0
APRIL	21,6	2,9	-7,7	0,6	14,4	29,9	56,1	11,4	45,2
MAI	19,2	11,9	11,6	14,1	5,5	16,2	27,5	15,7	-9,2
JUNI	21,1	9,3	14,4	7,8	10,9	24,6	22,4	26,9	22,7
JULI	-3,2	-1,3	-10,3	7,5	-23,4	-3,7	-1,9	-3,7	-9,8
AUGUST	-1,9	-4,1	0,2	-6,1	1,7	-1,3	-3,8	3,8	-15,2
VERAENDERUNG GEGEN VORJAHRESZEITRAUM IN %									
1993 JAN.-AUGUST	24,2	4,1	23,7	-2,1	19,7	32,1	27,2	41,7	14,7
1992 AUGUST	31,9	1,4	-5,5	-8,0	65,9	45,7	24,8	71,4	47,7
SEPTEMBER	39,6	20,6	26,2	10,9	64,2	47,3	30,5	76,7	31,2
OKTOBER	32,1	18,2	35,1	-2,6	123,2	37,5	14,0	63,7	65,7
NOVEMBER	21,0	12,7	1,8	6,0	67,7	23,9	10,3	36,1	48,5
DEZEMBER	56,7	26,5	39,5	8,3	125,9	69,9	66,1	74,4	65,7
1993 JANUAR	20,5	-9,7	16,2	-14,8	0,1	35,8	75,4	1,2	39,4
FEBRUAR	26,4	7,8	-9,0	7,5	24,4	36,8	79,3	17,6	12,3
MAERZ	3,9	-8,8	30,0	-21,4	39,6	9,9	-14,7	34,0	-1,0
APRIL	20,5	5,8	12,1	-10,2	113,1	26,0	14,8	33,5	32,6
MAI	28,4	7,4	12,8	-1,2	44,1	36,4	34,3	42,7	21,1
JUNI	30,7	7,6	59,2	-1,8	21,4	38,6	24,3	55,0	30,5
JULI	29,1	7,4	41,9	12,2	-20,5	36,5	26,8	67,9	2,0
AUGUST	28,4	11,7	31,7	13,6	-4,2	33,6	24,7	63,6	-6,3

1) SIEHE HINWEIS ZU DEN BAUBERICHTERSTATTUNGEN IN DEN NEUEN LAENDERN UND BERLIN-OST, S.6,7.

BAUBERICHTERSTATTUNG

1 BAUHAUPTGWERBE

1.9 ERGEBNISSE FÜR BETRIEBE MIT 20 BESCHAEFTIGTEN UND MEHR NACH LAENDERN

ZEITRAUM	BETRIEBE	BESCHAEFTIGTE				BRUTTO-LOHN-SUMME	BRUTTO-GEHALT-SUMME	GELEISTETE ARBEITSSTUNDEN		BAUGEWERBLICHER UMSATZ	
		INSGESAMT	DARUNTER					INSGESAMT	DARUNTER HOCHBAU	INSGESAMT	DARUNTER HOCHBAU
			FACH-ARBEITER	FACHWERKER UND WERKER	GEWERBLICH AUSZUBILDENDE						
			ANZAHL								
DEUTSCHLAND											
1992 AUGUST	14438	1002978	593326	196317	48527	3014,4	863,4	103527	60098	13632,5	7971,1
1993 JULI AUGUST	15650 15629	1025632 1036458	600811 601815	208992 210846	45374 52404	3330,9 3361,7	981,5 941,4	114092 112619	67193 65928	15033,1 14515,2	9010,3 8780,6
FRUEHERES BUNDESGBIET											
1992 AUGUST	11791	735901	431262	155750	25025	2408,1	702,7	74828	42486	11237,8	6614,1
1993 JULI AUGUST	12005 11974	734973 740967	428136 429065	154003 154397	24906 28902	2578,6 2593,4	790,9 751,6	79781 78555	46637 45621	11614,5 11130,6	7059,3 6838,1
NEUE LAENDER UND BERLIN-OST											
1992 AUGUST	2647	267077	162064	40567	23502	606,3	160,7	26699	17612	2394,7	1357,0
1993 JULI AUGUST	3645 3655	290859 295491	172675 172750	54989 56449	20468 23602	752,3 768,4	190,5 189,8	34311 34064	20556 20307	3418,6 3384,6	1951,0 1942,5
BADEN-WUERTTEMBERG											
1992 AUGUST	1985	117645	63567	31179	3607	376,4	108,6	12176	7580	1720,5	1125,6
1993 JULI AUGUST	2033 2027	115547 116655	62938 63083	29365 29422	3323 4142	408,8 388,3	128,6 117,4	10595 12490	6810 7993	1672,9 1709,3	1120,4 1154,0
BAYERN											
1992 AUGUST	2625	175682	110050	32878	4655	565,0	153,9	16384	10277	2560,8	1542,5
1993 JULI AUGUST	2704 2700	178153 178903	109899 110285	32975 33082	5930 6101	614,6 614,7	171,5 164,7	22224 17201	14124 11004	2883,6 2538,7	1808,6 1585,3
BERLIN											
1992 AUGUST	800	50128	28049	11510	2261	155,0	47,8	5494	3459	761,7	510,2
1993 JULI AUGUST	864 875	50456 50646	26476 26605	13107 13210	2373 2234	170,8 171,9	52,4 53,2	5329 5684	3322 3607	805,6 801,1	517,3 512,9
BRANDENBURG											
1992 AUGUST	420	45183	28994	4600	4900	100,3	25,4	4789	2989	358,0	211,1
1993 JULI AUGUST	522 517	46127 47055	29800 29970	6113 6063	3579 4365	117,4 121,6	29,4 30,5	5116 5525	3140 3384	490,6 509,5	275,6 295,4
BREMEN											
1992 AUGUST	117	8884	5695	1152	358	28,2	9,7	896	494	143,5	93,4
1993 JULI AUGUST	111 109	8568 8543	5473 5464	1132 1086	290 361	29,1 29,7	9,9 9,6	791 891	414 466	146,7 170,4	85,2 111,1
HAMBURG											
1992 AUGUST	275	16670	10416	2264	537	61,2	23,7	1717	1074	393,3	270,8
1993 JULI AUGUST	282 282	16983 16962	10462 10337	2275 2380	530 521	63,9 65,4	26,8 24,3	1697 1770	1043 1097	346,1 346,6	223,5 222,4
HESSEN											
1992 AUGUST	942	66045	38265	12646	2443	203,7	71,5	7047	3735	1034,0	595,3
1993 JULI AUGUST	1000 1003	65676 66172	38191 38252	12310 12304	2191 2547	220,4 223,8	81,4 77,3	7574 6639	3989 3506	1061,9 1014,1	617,2 581,8
MECKLENBURG-VORPOMMERN											
1992 AUGUST	380	34450	21972	4042	3279	74,5	20,7	3513	2121	298,4	158,5
1993 JULI AUGUST	459 459	35233 35541	22643 22490	4673 4760	2934 3391	86,3 88,4	23,3 21,4	3881 4023	2450 2469	383,9 389,6	227,9 228,2

BAUBERICHTERSTATTUNG

1 BAUHAUPTGEWERBE

1.9 ERGEBNISSE FUER BETRIEBE MIT 20 BESCHAEFTEGTEN UND MEHR NACH LAENDERN

ZEITRAUM	BETRIEBE	BESCHAEFTEGTE				BRUTTO- LOHN- SUMME	BRUTTO- GEHALT- SUMME	GELEISTETE ARBEITSSTUNDEN		BAUGEWERBLICHER UMSATZ	
		INSGESAMT	DARUNTER					INSGESAMT	DARUNTER HOCHBAU	INSGESAMT	DARUNTER HOCHBAU
			FACH- ARBEITER	FACHWERKER UND WERKER	GEWERBLICH AUSZUBIL- DENDE						
			ANZAHL								
NIEDERSACHSEN											
1992 AUGUST	1424	80141	47037	17621	2884	266,2	65,6	9404	4792	1450,8	696,0
1993 JULI	1441	81003	47316	17930	2872	286,4	74,1	8207	4349	1290,4	721,2
AUGUST	1429	82065	47722	17879	3185	291,1	70,0	10136	5298	1304,6	756,0
NORDRHEIN-WESTFALEN											
1992 AUGUST	2353	159720	97288	27522	6286	534,0	171,9	15364	8018	2300,5	1336,7
1993 JULI	2346	157197	95996	26650	5605	554,8	188,9	16187	8947	2406,5	1494,7
AUGUST	2339	158830	95926	26611	7176	565,8	179,8	16671	9062	2330,4	1410,1
RHEINLAND-PFALZ											
1992 AUGUST	680	41138	20025	13021	1196	138,6	36,1	4105	2217	676,2	328,7
1993 JULI	679	40175	19300	12812	1101	142,6	38,7	4779	2566	602,2	337,5
AUGUST	675	40646	19369	12813	1459	143,9	38,3	4574	2488	555,0	321,7
SAARLAND											
1992 AUGUST	237	11384	6070	3217	384	38,9	9,4	1165	580	161,9	87,1
1993 JULI	239	11416	6006	3253	406	41,5	10,7	1334	671	185,4	96,8
AUGUST	239	11319	5913	3198	474	41,0	9,7	1212	533	167,7	88,1
SACHSEN											
1992 AUGUST	650	70293	44857	8057	6779	159,3	40,9	7593	4685	647,7	355,6
1993 JULI	837	74594	47991	10089	5598	192,1	47,4	8950	5660	882,5	537,7
AUGUST	849	76376	48035	10308	7083	196,1	47,7	8714	5436	881,8	519,4
SACHSEN-ANHALT											
1992 AUGUST	550	55895	27758	15594	3672	126,0	34,2	6175	3773	495,6	271,0
1993 JULI	928	69988	31700	23960	4080	181,4	45,6	8416	4676	827,9	451,0
AUGUST	922	71379	31447	24924	4633	184,7	45,6	8315	4589	818,0	454,9
SCHLESWIG-HOLSTEIN											
1992 AUGUST	512	26411	15812	5346	1428	86,8	19,6	3017	1614	356,3	196,4
1993 JULI	519	26686	15965	5398	1353	96,3	22,8	2892	1629	402,7	222,5
AUGUST	518	27032	16078	5389	1545	97,6	22,4	3214	1802	400,5	231,6
THUERINGEN											
1992 AUGUST	488	43309	27471	5668	3778	100,1	24,2	4688	2690	374,7	191,3
1993 JULI	686	47830	30655	7050	3209	126,4	29,9	6120	3403	642,2	333,1
AUGUST	692	48334	30819	7407	3187	127,6	29,6	5560	3094	577,9	307,6

BAUBERICHTERSTATTUNG

1 BAUHAUPTGEWERBE

1.10 AUFTRAGSEINGANG NACH ART DER BAUTEN UND AUFTRAGGEBERN
1.10.1 INSGESAMT, WOHNUNGSBAU, GEWERBL. BAU
- BETRIEBE MIT 20 BESCHAFTIGTEN UND MEHR -
MILL. DM

ZEITRAUM	INSGESAMT	DAVON		WOHNUNGS- BAU	LAND- WIRTSCH. BAU	GEWERBL. UND INDUSTRIELLER BAU			
		HOCHBAU	TIEFBAU			ZUSAMMEN	HOCHBAU	TIEFBAU	
DEUTSCHLAND									
1992 JAN.-AUG.	94 307,9	57 814,5	36 493,5	19 681,0	502,6	38 660,0	29 133,2	9 526,8	
1993 JAN.-AUG.	100 397,6	62 401,2	37 936,4	24 789,1	471,8	38 627,3	28 608,3	10 019,0	
1991 AUGUST	11 424,6	6 808,1	4 616,5	2 239,4	46,3	4 452,4	3 358,1	1 094,3	
SEPTEMBER	13 447,9	7 850,6	5 597,3	2 595,4	51,0	5 355,5	4 012,5	1 342,9	
OKTOBER	11 672,3	6 959,6	4 612,7	2 395,6	58,4	4 419,6	3 411,4	1 008,2	
NOVEMBER	9 922,3	6 274,0	3 648,3	2 225,0	46,5	3 928,6	3 060,0	868,6	
DEZEMBER	10 371,5	6 514,0	3 857,5	2 262,1	45,4	3 934,6	3 077,4	857,2	
1992 JANUAR	8 762,2	5 658,0	3 104,2	1 878,9	40,2	3 869,2	2 920,4	948,8	
FEBRUAR	10 147,7	6 848,0	3 299,7	2 320,2	56,4	4 387,4	3 424,1	953,4	
MAERZ	13 486,7	7 913,6	5 573,1	2 790,5	70,6	5 715,5	3 972,8	1 742,6	
APRIL	11 718,5	7 021,9	4 694,6	2 437,6	52,6	4 555,1	3 551,7	1 043,4	
MAI	11 847,7	6 986,8	4 850,9	2 362,7	55,4	4 692,4	3 481,3	1 211,0	
JUNI	14 321,9	8 931,5	5 390,4	3 114,1	90,0	5 703,7	4 425,2	1 278,5	
JULI	12 351,4	7 402,4	4 948,9	2 434,9	60,6	5 003,0	3 741,7	1 261,3	
AUGUST	11 673,8	7 052,2	4 621,6	2 342,0	76,8	4 693,8	3 616,0	1 077,8	
SEPTEMBER	13 707,9	7 962,0	5 745,9	2 841,8	58,7	5 090,7	3 658,1	1 432,5	
OKTOBER	12 465,2	7 980,9	5 084,3	2 745,7	48,2	4 640,4	3 435,2	1 205,2	
NOVEMBER	10 710,5	6 875,3	3 835,2	2 570,1	35,8	4 185,9	3 133,4	1 052,5	
DEZEMBER	13 029,7	8 502,4	4 527,2	2 882,2	70,2	5 612,0	4 359,4	1 252,6	
1993 JANUAR	9 103,8	5 662,8	3 441,0	2 181,6	46,3	3 862,1	2 672,7	1 189,4	
FEBRUAR	9 855,4	6 362,7	3 492,7	2 367,0	48,7	3 999,4	3 127,0	872,3	
MAERZ	14 722,2	8 977,0	5 745,3	3 589,9	54,4	5 627,2	4 155,9	1 471,3	
APRIL	12 415,8	7 669,4	4 746,4	3 063,2	60,3	4 750,6	3 485,9	1 264,6	
MAI	12 519,2	7 853,7	4 655,5	3 040,2	67,7	4 748,6	3 582,3	1 166,3	
JUNI	14 945,0	9 241,4	5 703,6	3 797,0	74,2	5 663,3	4 194,6	1 469,7	
JULI	13 617,0	8 473,6	5 143,3	3 443,5	68,0	5 135,9	3 836,0	1 299,9	
AUGUST	13 219,2	8 160,6	5 058,6	3 306,7	52,2	4 840,2	3 553,8	1 286,5	
VERAENDERUNG GEGEN VORMONAT IN %									
1991 AUGUST	-0,4	0,3	-1,4	3,1	-19,5	2,4	-0,2	11,2	
SEPTEMBER	17,7	15,3	21,2	15,9	10,0	20,3	19,5	22,7	
OKTOBER	-13,9	-11,3	-17,6	-7,7	14,7	-17,5	-15,0	-24,9	
NOVEMBER	-14,3	-9,9	-20,9	-7,1	-20,4	-11,1	-10,3	-13,8	
DEZEMBER	4,6	3,8	5,7	1,7	-2,4	0,2	0,6	-1,3	
1992 JANUAR	-15,5	-13,1	-19,6	-16,9	-11,3	-1,7	-5,1	10,7	
FEBRUAR	15,8	21,0	6,3	23,5	13,4	13,4	17,2	1,5	
MAERZ	32,9	15,6	68,9	20,3	40,2	3,6	17,0	1,9	
APRIL	-13,1	-11,3	-15,8	-12,6	25,0	30,3	16,0	80,9	
MAI	1,1	-0,5	3,5	-3,1	-25,6	-19,6	-10,6	-40,1	
JUNI	20,9	27,8	10,9	31,8	5,6	2,1	-2,0	18,1	
JULI	-13,8	-17,1	-8,2	-21,8	62,4	21,6	27,1	5,6	
AUGUST	-5,5	-4,7	-6,6	-3,8	-12,3	-6,2	-3,4	-1,3	
SEPTEMBER	17,4	12,9	24,3	21,3	26,7	8,5	1,2	32,9	
OKTOBER	-9,1	-7,3	-11,5	-3,4	-23,5	-8,8	-6,1	-15,9	
NOVEMBER	-14,1	-6,9	-24,6	-6,4	-17,9	-9,8	-8,8	-12,7	
DEZEMBER	21,7	23,7	18,0	12,1	-25,8	34,1	39,1	19,0	
1993 JANUAR	-30,1	-33,4	-24,0	-24,3	-34,0	-31,2	-38,7	-5,0	
FEBRUAR	8,3	12,4	1,5	8,5	5,1	3,6	17,0	-26,7	
MAERZ	49,4	41,1	64,5	51,7	11,8	40,7	32,9	68,7	
APRIL	-15,7	-14,6	-17,4	-14,7	10,8	-15,6	-16,1	-14,0	
MAI	0,8	2,4	-1,7	-0,8	12,2	0,0	2,8	-7,8	
JUNI	19,4	17,7	22,2	24,9	9,7	19,3	17,1	25,9	
JULI	-8,9	-8,3	-9,8	-9,3	-8,4	-9,3	-8,5	-11,5	
AUGUST	-2,9	-3,7	-1,6	-4,0	-23,2	-5,8	-7,4	-1,0	
VERAENDERUNG GEGEN VORJAHRESZEITRAUM IN %									
1993 JAN.-AUG.	6,5	7,9	4,1	26,0	-6,1	-0,1	-1,8	5,2	
1992 AUGUST	2,2	3,6	0,1	4,6	65,8	5,4	7,7	-1,5	
SEPTEMBER	1,9	1,4	2,7	9,5	15,3	-4,9	-8,8	6,7	
OKTOBER	7,7	6,1	10,2	14,6	-17,5	5,0	0,7	19,5	
NOVEMBER	7,9	9,6	5,1	15,5	-23,0	6,5	2,4	21,2	
DEZEMBER	25,6	30,5	17,4	27,4	54,6	42,6	41,7	46,1	
1993 JANUAR	3,9	0,1	10,8	16,1	15,1	-0,2	-8,5	25,4	
FEBRUAR	-2,9	-7,1	5,8	2,0	-13,7	-8,8	-8,7	-9,4	
MAERZ	9,2	13,4	3,1	28,6	-22,9	-1,5	4,6	-15,6	
APRIL	6,0	9,2	1,1	25,7	14,9	3,4	-1,9	21,2	
MAI	5,7	12,4	-4,0	28,7	22,1	1,2	2,9	-3,7	
JUNI	4,4	3,6	6,8	21,9	-17,5	-0,7	-5,2	14,9	
JULI	10,2	14,6	3,9	41,4	12,1	2,7	2,5	3,1	
AUGUST	13,2	15,7	9,5	41,2	-32,0	3,1	-1,7	19,4	

BAUBERICHTERSTATTUNG

1 BAUHAUPTGEBERBE

1.10 AUFTRAGSEINGANG NACH ART DER BAUTEN UND AUFTRAGGEBERN
1.10.2 OEFFENTLICHER UND VERKEHRSBAU
- BETRIEBE MIT 20 BESCHAFTIGTEN UND MEHR -
MILL. DM

ZEITRAUM	OEFFENTL. BAU ZUSAMMEN	HOCHBAU				TIEFBAU			
		ZUSAMMEN	DAVON FUER			ZUSAMMEN	DAVON		
			ORGANISATIONEN OHNE ERWERBSZWECK	GEBIETS-KOERPERSCHAFTEN	DEUTSCHE BUNDESBahn UND BUNDESPOST		IM STRASSEN-BAU	FUER GEBIETS-KOERPERSCHAFTEN	FUER DEUTSCHE BUNDESBahn UND BUNDESPOST
DEUTSCHLAND									
1992 JAN.-AUG.	35 464,3	8 497,6	1 434,6	6 241,4	821,6	26 966,6	11 378,8	12 942,6	2 645,2
1993 JAN.-AUG.	36 509,4	8 532,0	1 644,6	6 079,0	808,4	27 977,4	10 548,6	14 981,2	2 447,6
1991 AUGUST	4 686,5	1 164,3	169,3	790,3	204,7	3 522,3	1 706,4	1 518,0	297,9
SEPTEMBER	5 446,0	1 191,7	175,1	884,9	131,7	4 254,4	1 997,1	1 890,4	366,8
OKTOBER	4 698,6	1 094,1	174,6	801,8	117,7	3 604,5	1 630,1	1 704,0	270,4
NOVEMBER	3 722,1	942,4	163,5	721,1	57,8	2 779,7	1 199,1	1 337,8	242,7
DEZEMBER	4 129,4	1 129,1	173,6	803,8	151,7	3 000,3	1 247,0	1 507,8	245,5
1992 JANUAR	2 973,9	818,5	121,9	615,4	81,1	2 155,4	771,3	1 108,1	276,0
FEBRUAR	3 383,6	1 047,3	172,4	822,5	52,5	2 336,3	825,8	1 245,4	265,0
MAERZ	4 910,1	1 079,6	175,9	771,2	132,4	3 830,5	1 556,6	1 902,0	371,8
APRIL	4 631,3	980,1	150,8	760,4	68,9	3 651,2	1 542,5	1 770,7	338,0
MAI	4 737,2	1 087,4	190,2	819,9	77,3	3 649,8	1 580,0	1 749,5	320,3
JUNI	5 414,1	1 302,2	249,0	886,3	166,9	4 111,9	1 795,4	1 955,7	360,8
JULI	4 852,8	1 165,2	183,6	868,9	112,8	3 687,6	1 741,4	1 635,7	310,6
AUGUST	4 561,2	1 017,4	190,9	696,8	129,7	3 543,9	1 565,7	1 575,4	402,7
SEPTEMBER	5 716,7	1 403,3	251,2	928,1	224,0	4 313,4	1 821,9	2 164,1	327,3
OKTOBER	5 030,8	1 151,7	193,0	860,7	99,1	3 879,1	1 681,1	1 924,4	273,6
NOVEMBER	3 918,7	1 136,1	161,5	793,0	181,5	2 782,7	1 110,2	1 445,5	227,0
DEZEMBER	4 465,3	1 190,7	167,4	838,3	185,0	3 274,6	1 190,2	1 758,2	328,2
1993 JANUAR	3 013,8	762,2	142,0	502,0	118,2	2 251,6	841,8	1 410,6	199,2
FEBRUAR	3 440,3	820,0	167,9	575,4	76,7	2 620,3	776,9	1 599,4	244,0
MAERZ	5 450,8	1 176,8	282,6	788,9	105,2	4 274,0	1 429,3	2 377,4	467,3
APRIL	4 541,7	1 060,0	163,3	754,8	139,8	3 481,8	1 417,4	1 778,0	286,3
MAI	4 662,7	1 163,5	227,2	850,2	86,0	3 489,2	1 402,3	1 808,1	288,8
JUNI	5 410,5	1 175,6	231,0	848,7	95,9	4 234,9	1 703,2	2 207,4	324,3
JULI	4 969,6	1 126,2	246,2	780,1	99,8	3 843,5	1 664,2	1 892,0	287,3
AUGUST	5 020,1	1 247,9	182,3	978,8	86,8	3 772,2	1 613,5	1 908,2	350,5
VERAENDERUNG GEGEN VORMONAT IN %									
1991 AUGUST	-4,2	-2,4	2,5	-5,1	4,9	-4,7	1,9	-9,4	-14,5
SEPTEMBER	16,2	2,4	3,4	12,0	-35,7	20,8	17,0	24,5	23,1
OKTOBER	-13,7	-8,2	-0,3	-9,4	-10,6	-15,3	-18,4	-9,9	-26,3
NOVEMBER	-20,8	-13,9	-6,3	-10,1	-50,9	-22,9	-26,4	-21,5	-10,2
DEZEMBER	10,9	19,8	6,2	11,5	162,5	7,9	4,0	12,7	1,1
1992 JANUAR	-28,0	-27,5	-29,8	-23,4	-46,5	-28,2	-38,1	-26,5	12,4
FEBRUAR	13,8	28,0	41,4	33,6	-35,3	8,4	7,1	12,4	-4,0
MAERZ	45,1	3,1	2,1	-6,2	152,4	64,0	88,5	52,7	40,3
APRIL	-5,7	-9,2	-14,3	-1,4	-48,0	-4,7	-0,9	-5,9	-9,1
MAI	2,3	10,9	26,2	7,8	12,1	0,0	2,4	-1,2	-5,2
JUNI	14,3	19,8	30,9	8,1	116,1	12,7	13,6	11,8	12,7
JULI	-10,4	-10,5	-26,3	-2,0	-32,5	-10,3	-3,0	-16,4	-13,9
AUGUST	-6,0	-12,7	4,0	-19,8	15,0	-3,9	-10,1	-3,7	29,7
SEPTEMBER	25,3	37,9	31,6	33,2	72,7	21,7	16,4	37,4	-18,7
OKTOBER	-12,0	-17,9	-23,2	-7,3	-56,2	-10,1	-7,7	-11,1	-16,4
NOVEMBER	-22,1	-1,4	-16,3	-7,9	85,1	-28,3	-34,0	-24,9	-17,0
DEZEMBER	13,9	4,8	3,6	5,7	1,9	17,7	7,2	21,5	44,6
1993 JANUAR	-32,5	-36,0	-15,1	-40,1	-36,1	-31,2	-46,1	-19,7	-39,3
FEBRUAR	14,2	7,6	18,2	14,6	-35,1	16,4	21,0	13,4	22,5
MAERZ	58,4	43,5	68,4	37,1	37,1	63,1	84,0	48,6	91,5
APRIL	-16,7	-9,9	-41,5	-4,3	32,9	-18,5	-0,8	-25,2	-38,7
MAI	2,7	9,8	37,5	12,6	-38,5	0,5	-1,1	1,7	0,8
JUNI	16,0	1,0	1,7	-0,2	11,5	21,0	21,5	22,1	12,3
JULI	-8,1	-4,2	6,6	-8,1	4,1	-9,2	-2,3	-14,3	-11,4
AUGUST	1,0	10,8	-25,9	25,5	-13,1	-1,9	-9,1	0,9	22,0
VERAENDERUNG GEGEN VORJAHRESZEITRAUM IN %									
1993 JAN.-AUG.	2,9	0,4	14,6	-2,6	-1,6	3,7	-7,3	15,8	-7,5
1992 AUGUST	-2,7	-12,6	12,8	-11,8	-36,7	0,6	-8,2	3,8	35,2
SEPTEMBER	5,0	17,8	43,5	4,9	70,1	1,4	-8,8	14,5	-10,8
OKTOBER	7,1	5,3	10,6	7,3	-16,7	7,6	3,1	12,9	1,2
NOVEMBER	5,3	20,5	-1,2	10,0	214,1	0,1	-7,4	8,0	-6,5
DEZEMBER	8,1	5,5	-3,6	4,3	22,0	9,1	-4,6	16,5	33,7
1993 JANUAR	1,3	-6,9	16,5	-18,4	45,7	4,5	-16,8	27,3	-27,8
FEBRUAR	1,7	-21,7	-2,6	-30,0	45,2	12,2	-5,9	28,4	-7,9
MAERZ	11,0	9,0	60,7	2,3	-20,6	11,6	-8,2	25,0	25,7
APRIL	-1,9	8,1	9,6	-0,7	102,9	-4,6	-8,1	0,4	-15,3
MAI	-1,6	7,0	19,5	3,7	11,3	-4,1	-11,2	3,3	-9,8
JUNI	-0,1	-9,7	-7,2	-4,2	-42,6	3,0	-5,1	12,9	-10,1
JULI	2,4	-3,3	34,2	-10,2	-11,5	4,2	-4,4	15,7	-7,5
AUGUST	10,1	22,7	-4,5	40,5	-33,1	6,4	-3,3	21,1	-13,0

BAUBERICHTERSTATTUNG

1 BAUHAUPTGEWERBE

1.10 AUFTRAGSEINGANG NACH ART DER BAUTEN UND AUFTRAGGEBERN
1.10.1 INSGESAMT, WOHNUNGSBAU, GEWERBL. BAU
- BETRIEBE MIT 20 BESCHAEFTIGTEN UND MEHR -
MILL. DM

ZEITRAUM	INSGESAMT	DAVON		WOHNUNGS- BAU	LAND- WIRTSCH. BAU	GEWERBL. UND INDUSTRIELLER BAU			
		HOCHBAU	TIEFBAU			ZUSAMMEN	HOCHBAU	TIEFBAU	
FRUEHERES BUNDESGBIET									
1992 JAN.-AUG.	77 388,9	47 632,1	29 756,8	17 193,2	351,5	31 211,6	23 387,1	7 824,5	
1993 JAN.-AUG.	78 205,2	49 060,6	29 144,6	20 431,2	346,7	29 088,1	21 658,5	7 429,6	
1991 AUGUST	9 509,7	5 792,5	3 717,2	1 965,4	31,2	3 802,7	2 866,8	935,9	
SEPTEMBER	11 289,4	6 719,8	4 569,7	2 338,1	37,5	4 569,9	3 408,9	1 161,0	
OKTOBER	9 520,3	5 828,7	3 691,6	2 146,6	37,6	3 607,0	2 781,0	825,9	
NOVEMBER	8 129,2	5 291,4	2 837,8	1 963,2	35,0	3 267,5	2 551,6	715,9	
DEZEMBER	8 649,0	5 448,1	3 200,9	1 969,3	31,5	3 233,6	2 549,7	683,9	
1992 JANUAR	7 165,3	4 635,6	2 529,7	1 593,0	26,8	3 172,2	2 388,1	784,1	
FEBRUAR	8 486,4	5 705,4	2 781,0	2 039,0	41,6	3 619,9	2 770,8	849,0	
MAERZ	11 375,0	6 689,2	4 685,8	2 513,7	49,0	4 747,1	3 249,6	1 497,5	
APRIL	9 642,4	5 782,9	3 859,5	2 118,4	37,2	3 658,3	2 822,3	836,0	
MAI	9 662,3	5 653,0	4 009,2	2 057,1	37,5	3 734,6	2 720,9	1 013,7	
JUNI	11 774,1	7 444,4	4 329,8	2 738,0	71,7	4 561,6	3 574,1	987,5	
JULI	9 965,4	5 973,0	3 992,4	2 066,3	43,3	3 998,0	2 986,7	1 011,3	
AUGUST	9 318,1	5 748,7	3 569,3	2 067,7	44,3	3 720,0	2 874,6	845,5	
SEPTEMBER	10 996,0	6 454,5	4 541,5	2 463,0	41,0	3 918,3	2 781,9	1 136,3	
OKTOBER	9 696,8	5 867,5	3 829,9	2 343,0	34,8	3 528,8	2 614,2	914,7	
NOVEMBER	8 274,6	5 502,4	2 772,2	2 191,2	26,5	3 140,9	2 415,4	725,5	
DEZEMBER	10 266,1	6 771,7	3 494,4	2 380,4	60,0	4 415,7	3 397,1	1 018,6	
1993 JANUAR	7 269,5	4 505,5	2 763,9	1 823,7	38,1	3 009,7	2 044,9	964,8	
FEBRUAR	7 816,8	5 091,9	2 724,9	1 874,1	38,7	3 064,1	2 432,0	632,0	
MAERZ	11 849,1	7 187,2	4 661,9	3 063,3	39,5	4 276,7	3 140,8	1 135,9	
APRIL	9 834,7	6 201,9	3 632,7	2 590,6	46,7	3 613,0	2 701,2	811,9	
MAI	9 682,9	6 237,1	3 445,8	2 530,7	50,2	3 549,7	2 733,7	816,0	
JUNI	11 568,0	7 197,5	4 370,6	3 032,8	44,7	4 300,0	3 207,9	1 092,0	
JULI	10 252,8	6 367,6	3 885,1	2 669,6	51,8	3 743,6	2 778,7	964,9	
AUGUST	9 931,5	6 271,8	3 659,7	2 746,4	36,9	3 531,3	2 619,3	912,0	
VERAENDERUNG GEGEN VORMONAT IN %									
1991 AUGUST	-1,3	1,3	-5,2	2,9	-16,2	3,6	0,5	14,3	
SEPTEMBER	18,7	16,0	22,9	19,0	20,2	20,2	18,8	24,1	
OKTOBER	-15,7	-13,3	-19,2	-8,2	0,4	-21,1	-18,4	-28,9	
NOVEMBER	-14,6	-9,2	-23,1	-8,5	-6,9	-9,4	-8,2	-13,3	
DEZEMBER	6,4	3,0	12,8	0,3	-10,0	-1,0	-0,1	-4,5	
1992 JANUAR	-17,2	-14,9	-21,0	-19,1	-14,9	-1,9	-6,3	14,6	
FEBRUAR	18,4	23,1	9,9	28,0	55,3	14,1	16,0	8,3	
MAERZ	34,0	17,2	68,5	23,3	17,6	31,1	17,3	76,4	
APRIL	-15,2	-13,5	-17,6	-15,7	-24,1	-22,9	-13,2	-44,2	
MAI	0,2	-2,2	3,9	-2,9	1,0	2,1	-3,6	21,3	
JUNI	21,9	31,7	8,0	33,1	91,0	22,1	31,4	-2,6	
JULI	-15,4	-19,8	-7,8	-24,5	-39,6	-12,4	-16,4	2,4	
AUGUST	-6,5	-3,8	-10,6	0,1	2,3	-7,0	-3,8	-16,4	
SEPTEMBER	18,0	12,3	27,2	19,1	-7,5	5,3	-3,2	34,4	
OKTOBER	-11,8	-9,1	-15,7	-4,9	-15,0	-9,9	-1,0	-19,5	
NOVEMBER	-14,7	-6,2	-27,6	-6,5	-24,0	-11,0	-7,6	-20,7	
DEZEMBER	24,1	23,1	26,1	8,6	126,5	40,6	40,6	40,4	
1993 JANUAR	-29,2	-33,5	-20,9	-23,4	-36,4	-31,8	-39,8	-5,3	
FEBRUAR	7,5	13,0	-1,4	8,2	1,6	1,8	18,9	-34,5	
MAERZ	51,6	41,2	71,1	59,2	2,0	39,6	29,1	79,7	
APRIL	-17,0	-19,7	-22,1	-15,4	18,3	-15,5	-14,0	-19,7	
MAI	-1,5	0,6	-5,1	-2,3	7,5	-1,8	1,2	-10,5	
JUNI	19,5	15,4	26,8	19,8	-10,9	21,1	17,3	33,8	
JULI	-11,4	-11,5	-11,1	-12,0	15,9	-12,9	-13,4	-11,6	
AUGUST	-3,1	-1,5	-5,8	2,9	-28,7	-5,7	-5,7	-5,6	
VERAENDERUNG GEGEN VORJAHRESZEITRAUM IN %									
1993 JAN.-AUG.	1,1	3,0	-2,1	18,8	-1,4	-6,8	-7,4	-5,0	
1992 AUGUST	-2,0	-0,8	-4,0	5,2	42,2	-2,2	0,3	-9,7	
SEPTEMBER	-2,6	-3,9	-0,6	5,3	9,4	-14,3	-18,4	-2,1	
OKTOBER	1,9	0,7	3,7	8,2	-7,4	-2,2	-6,0	10,7	
NOVEMBER	1,8	4,0	-2,3	11,6	-24,4	-3,9	-5,3	1,3	
DEZEMBER	18,7	24,3	9,2	20,9	90,3	36,6	33,2	48,9	
1993 JANUAR	1,5	-2,8	9,3	14,5	42,2	-5,1	-14,4	23,1	
FEBRUAR	-7,9	-10,8	-2,0	-3,2	-7,0	-15,4	-12,2	-25,6	
MAERZ	4,2	7,4	-0,5	21,9	-19,4	-9,9	-3,3	-24,1	
APRIL	2,0	7,2	-5,9	22,3	25,7	-1,2	-4,3	9,1	
MAI	0,2	10,3	-14,1	23,0	33,7	-5,0	0,5	-19,5	
JUNI	-1,8	-3,3	0,9	10,8	-37,6	-5,7	-10,2	10,6	
JULI	2,9	6,6	-2,7	29,2	19,6	-6,4	-7,0	-4,6	
AUGUST	6,6	9,1	2,5	32,8	-16,7	-5,1	-8,3	7,9	

BAUBERICHTERSTATTUNG

1 BAUHAUPTGEBERBE

1.10 AUFTRAGSEINGANG NACH ART DER BAUTEN UND AUFTRAGGEBERN
1.10.2 ÖFFENTLICHER UND VERKEHRSSBAU
- BETRIEBE MIT 20 BESCHÄFTIGTEN UND MEHR -
MILL. DM

ZEITRAUM	ÖFFENTL. BAU ZUSAMMEN	HOCHBAU				TIEFBAU				
		ZUSAMMEN	DAVON FUER			ZUSAMMEN	DAVON			
			ORGANISATIONEN OHNE ERWERBSZWECK	GEBIETS-KÖRPER-SCHAFTEN	DEUTSCHE BUNDESBahn UND BUNDESPOST		IM STRASSEN-BAU	FUER GEBIETS-KÖRPER-SCHAFTEN	FUER DEUTSCHE BUNDESBahn UND BUNDESPOST	
FRÜHERES BUNDES GEBIET										
1992 JAN.-AUG.	28 632,6	6 700,3	1 213,0	4 932,0	655,3	21 932,3	9 371,2	10 556,4	2 004,7	
1993 JAN.-AUG.	28 339,2	6 624,2	1 382,8	4 686,1	556,2	21 715,0	8 213,4	11 840,2	1 661,4	
1991 AUGUST	3 710,4	929,1	135,4	621,8	171,8	2 781,3	1 325,4	1 225,3	230,7	
SEPTEMBER	4 344,1	935,3	147,4	675,8	112,2	3 408,7	1 545,5	1 565,5	297,7	
OKTOBER	3 729,1	863,5	155,8	620,3	87,3	2 865,6	1 322,7	1 335,8	207,1	
NOVEMBER	2 863,4	741,5	130,5	570,7	40,4	2 121,9	912,4	1 024,0	185,5	
DEZEMBER	3 414,5	897,5	153,8	625,2	118,5	2 517,0	1 034,0	1 273,3	209,7	
1992 JANUAR	2 373,3	627,6	104,7	462,5	60,5	1 745,7	600,7	943,6	201,4	
FEBRUAR	2 785,9	854,0	140,2	680,9	32,9	1 931,9	685,2	1 037,9	208,9	
MÄRZ	4 065,3	877,0	156,0	608,1	112,8	3 188,4	1 322,4	1 591,1	274,8	
APRIL	3 828,5	805,0	133,7	620,6	50,8	3 023,5	1 324,1	1 434,1	265,3	
MAI	3 833,0	837,5	161,2	634,2	42,0	2 995,6	1 321,1	1 456,2	218,3	
JUNI	4 402,8	1 060,5	199,9	734,4	126,2	3 342,3	1 477,4	1 571,2	293,8	
JULI	3 857,7	876,6	163,4	634,7	78,5	2 981,1	1 412,1	1 322,4	246,6	
AUGUST	3 486,0	762,2	154,0	556,6	61,6	2 723,9	1 228,3	1 200,0	295,6	
SEPTEMBER	4 573,8	1 168,6	214,0	763,5	191,1	3 405,2	1 441,6	1 718,0	245,5	
OKTOBER	3 790,1	875,4	162,7	667,2	45,6	2 914,7	1 257,2	1 477,6	179,8	
NOVEMBER	2 916,0	869,3	133,6	588,2	147,6	2 046,6	837,4	1 044,6	164,6	
DEZEMBER	3 410,0	934,2	135,4	656,9	141,9	2 475,8	931,2	1 324,0	220,7	
1993 JANUAR	2 398,0	598,8	122,2	393,7	83,0	1 799,1	526,0	1 131,9	141,2	
FEBRUAR	2 739,8	647,0	148,9	468,9	31,2	2 092,9	604,8	1 340,7	147,4	
MÄRZ	4 459,6	943,6	244,4	631,3	67,9	3 526,0	1 190,9	2 019,8	315,3	
APRIL	3 584,3	863,5	142,6	614,4	106,4	2 720,9	1 119,5	1 391,1	210,2	
MAI	3 552,4	922,6	178,2	682,3	62,1	2 629,8	1 093,7	1 353,9	182,2	
JUNI	4 190,6	912,0	198,8	647,0	66,2	3 278,6	1 344,9	1 714,8	218,9	
JULI	3 787,7	867,5	198,2	590,2	79,1	2 920,2	1 256,6	1 466,9	197,7	
AUGUST	3 616,8	869,1	149,4	660,4	59,3	2 747,7	1 078,1	1 421,0	248,6	
VERÄNDERUNG GEGEN VORMONAT IN %										
1991 AUGUST	-7,7	1,2	-5,1	-2,9	27,4	-10,4	-4,5	-14,8	-16,8	
SEPTEMBER	17,1	0,7	8,8	8,7	-34,7	22,6	16,6	27,8	29,1	
OKTOBER	-14,2	-7,7	5,8	-8,2	-22,2	-15,9	-14,4	-14,7	-30,4	
NOVEMBER	-23,2	-14,1	-16,3	-8,0	-53,8	-26,0	-31,0	-23,3	-10,5	
DEZEMBER	19,2	21,0	17,9	9,5	193,6	18,6	13,3	24,4	13,1	
1992 JANUAR	-30,5	-30,1	-32,0	-26,0	-49,0	-30,6	-41,9	-25,9	-4,0	
FEBRUAR	17,4	36,1	33,9	47,2	-45,6	10,7	14,1	10,0	3,7	
MÄRZ	45,9	2,7	11,3	-10,7	242,8	66,0	93,0	59,3	31,6	
APRIL	-5,8	-8,2	-14,3	2,1	-55,0	-5,2	0,1	-9,9	-3,5	
MAI	0,1	4,0	20,6	2,2	-0,9	-0,9	0,2	1,5	-17,7	
JUNI	14,9	26,6	24,0	15,8	200,6	11,6	11,8	7,9	34,6	
JULI	-12,4	-17,3	-18,3	-13,6	-37,8	-10,8	-4,4	-16,8	-16,1	
AUGUST	-9,6	-13,1	-5,7	-12,3	-34,3	-8,6	-13,0	-8,3	19,9	
SEPTEMBER	31,2	53,3	38,9	37,2	270,7	25,0	17,4	43,2	-17,0	
OKTOBER	-17,1	-25,1	-24,0	-12,6	-76,2	-14,4	-12,8	-14,0	-26,7	
NOVEMBER	-23,1	-0,7	-17,9	-11,8	224,0	-29,8	-33,4	-29,3	-8,5	
DEZEMBER	16,9	7,5	1,4	11,7	-3,9	21,0	11,2	26,7	34,1	
1993 JANUAR	-29,7	-35,9	-9,8	-40,1	-41,5	-27,3	-43,5	-14,5	-36,0	
FEBRUAR	14,3	8,0	21,9	18,6	-62,4	16,3	15,0	18,4	4,4	
MÄRZ	63,1	45,8	64,1	35,2	117,7	68,5	96,9	50,7	113,9	
APRIL	-19,8	-8,5	-41,7	-2,7	56,7	-22,8	-6,0	-31,1	-33,3	
MAI	-0,9	6,8	25,0	11,0	-41,7	-3,3	-2,3	-2,7	-13,3	
JUNI	18,0	-1,1	11,6	-5,2	6,7	24,7	23,0	26,7	20,1	
JULI	-9,6	-4,9	-0,3	-8,8	19,4	-10,9	-6,6	-14,5	-9,7	
AUGUST	-4,5	0,2	-24,6	11,9	-25,0	-5,9	-14,1	-3,1	25,8	
VERÄNDERUNG GEGEN VORJAHRESZEITRAUM IN %										
1993 JAN.-AUG.	-1,0	-1,1	14,0	-5,0	0,0	-1,0	-12,4	12,2	-17,1	
1992 AUGUST	-6,0	-18,0	13,8	-10,5	-70,0	-2,1	-7,3	-2,1	28,1	
SEPTEMBER	5,3	24,9	45,3	13,0	70,4	-0,1	-6,7	9,7	-17,6	
OKTOBER	1,6	1,4	4,4	7,6	-47,8	1,7	-5,0	10,6	-13,2	
NOVEMBER	1,8	17,2	2,4	3,1	265,6	-3,5	-8,2	2,0	-11,3	
DEZEMBER	-0,1	4,1	-12,0	6,1	19,7	-1,6	-9,9	4,0	6,2	
1993 JANUAR	1,0	-4,6	16,7	-14,9	37,1	3,1	-12,4	20,0	-29,9	
FEBRUAR	-1,7	-24,2	6,2	-31,4	-5,3	8,3	-11,7	29,2	-29,4	
MÄRZ	9,9	7,6	56,6	3,8	-39,8	10,6	-9,9	26,9	14,7	
APRIL	-6,4	7,3	6,7	-1,0	109,7	-10,0	-15,5	-3,0	-20,8	
MAI	-7,3	10,2	10,5	7,6	47,8	-12,2	-17,2	-7,0	-16,5	
JUNI	-4,8	-14,0	-0,5	-11,9	-47,5	-1,9	-9,0	9,1	-25,5	
JULI	-1,8	-1,0	21,4	-7,0	0,7	-2,0	-11,1	10,9	-19,8	
AUGUST	3,8	14,0	-3,0	18,6	15,1	0,9	-12,2	18,4	-15,9	

BAUBERICHTERSTATTUNG

1 BAUHAUPTGEBERBE

1.10 AUFTRAGSEINGANG NACH ART DER BAUTEN UND AUFTRAGGEBERN
1.10.1 INSGESAMT, WOHNUNGSBAU, GEWERBL. BAU
- BETRIEBE MIT 20 BESCHAEFTIGTEN UND MEHR -
MILL. DM

ZEITRAUM	INSGESAMT	DAVON		WOHNUNGS- BAU	LAND- WIRTSCH. BAU	GEWERBL. UND INDUSTRIELLER BAU			
		HOCHBAU	TIEFBAU			ZUSAMMEN	HOCHBAU	TIEFBAU	
NEUE LAENDER UND BERLIN-OST 1)									
1992 JAN.-AUG.	16 919,0	10 182,3	6 736,7	2 487,8	151,1	7 448,4	5 746,1	1 702,4	
1993 JAN.-AUG.	22 192,4	13 340,6	8 851,8	4 357,9	125,1	9 539,2	6 949,8	2 589,4	
1991 AUGUST	1 914,9	1 015,6	899,3	273,9	15,2	649,7	491,3	158,4	
SEPTEMBER	2 158,4	1 130,8	1 027,6	257,4	13,5	785,6	603,6	181,9	
OKTOBER	2 052,0	1 130,9	921,1	249,0	20,8	812,6	630,4	182,2	
NOVEMBER	1 793,1	982,6	810,5	281,8	11,5	661,1	508,4	152,7	
DEZEMBER	1 722,4	1 065,9	656,5	292,8	13,9	701,0	527,7	173,3	
1992 JANUAR	1 597,0	1 022,4	574,5	285,9	13,4	697,0	532,3	164,8	
FEBRUAR	1 861,3	1 142,6	518,7	281,2	14,8	767,6	653,2	114,3	
MAERZ	2 111,7	1 224,4	887,3	276,9	21,6	968,4	723,3	245,2	
APRIL	2 074,2	1 239,1	835,1	319,2	15,3	936,8	729,4	207,4	
MAI	2 185,4	1 333,8	851,6	305,6	17,9	957,7	760,4	197,4	
JUNI	2 547,8	1 487,2	1 080,6	376,1	18,3	1 142,1	851,1	291,0	
JULI	2 388,0	1 429,5	956,5	368,6	17,3	1 005,0	755,0	250,0	
AUGUST	2 355,7	1 303,4	1 052,3	274,3	32,5	973,7	741,4	232,3	
SEPTEMBER	2 711,9	1 507,5	1 204,4	378,9	17,8	1 172,4	876,2	298,2	
OKTOBER	2 768,3	1 513,4	1 254,9	402,7	13,4	1 111,6	821,1	290,5	
NOVEMBER	2 435,9	1 372,9	1 063,0	378,9	9,3	1 044,9	718,0	327,0	
DEZEMBER	2 763,6	1 730,7	1 032,9	501,8	10,2	1 196,3	962,3	234,0	
1993 JANUAR	1 834,3	1 157,2	677,1	357,9	8,2	852,4	627,8	224,6	
FEBRUAR	2 038,6	1 270,9	767,8	392,9	10,0	935,3	695,0	240,3	
MAERZ	2 873,1	1 789,7	1 093,4	526,5	14,9	1 350,4	1 015,1	335,3	
APRIL	2 581,2	1 467,5	1 113,7	472,7	13,6	1 137,5	784,7	352,8	
MAI	2 836,3	1 616,5	1 219,7	509,6	17,5	1 199,0	848,7	350,3	
JUNI	3 377,0	2 043,9	1 333,0	784,2	29,5	1 363,3	966,7	376,6	
JULI	3 364,2	2 106,0	1 258,2	773,9	16,2	1 392,3	1 057,3	335,0	
AUGUST	3 287,8	1 888,8	1 398,9	580,3	15,3	1 308,9	934,5	374,4	
VERAENDERUNG GEGEN VORMONAT IN %									
1991 AUGUST	4,6	-5,2	18,4	4,1	-25,7	-4,2	-4,1	-4,2	
SEPTEMBER	12,7	11,3	14,3	-6,1	-11,0	20,9	22,9	14,9	
OKTOBER	-4,9	0,0	-10,4	-3,2	54,3	3,4	4,4	0,2	
NOVEMBER	-12,6	-13,1	-12,0	5,1	-44,8	-18,6	-19,3	-16,2	
DEZEMBER	-3,9	8,5	-19,0	11,8	20,7	6,0	3,8	13,5	
1992 JANUAR	-7,3	-4,1	-12,5	-2,3	-3,0	-0,6	0,9	-4,9	
FEBRUAR	4,0	11,8	-9,7	-1,6	10,2	10,1	22,7	-30,6	
MAERZ	27,1	7,2	71,1	-1,6	45,8	26,2	10,7	114,5	
APRIL	-1,8	1,2	-5,9	15,3	-29,0	-3,3	0,9	-15,4	
MAI	5,4	7,6	2,0	-4,2	16,6	2,2	4,2	-4,8	
JUNI	16,6	11,5	24,5	23,1	2,3	19,3	11,9	47,5	
JULI	-6,4	-3,9	-9,8	-2,0	-5,5	-12,0	-11,3	-14,1	
AUGUST	-1,3	-8,8	10,0	-25,6	87,8	-3,1	-1,8	-7,1	
SEPTEMBER	15,1	15,7	14,5	38,1	-45,3	20,4	18,2	27,5	
OKTOBER	2,1	0,4	4,2	6,3	-24,6	-5,2	-6,3	-1,9	
NOVEMBER	-12,0	-9,3	-15,3	-5,9	-30,4	-8,0	-12,6	12,5	
DEZEMBER	13,5	26,1	-2,8	32,4	9,3	14,5	34,0	-28,4	
1993 JANUAR	-33,6	-33,1	-34,4	-28,7	-19,5	-28,7	-34,8	-4,0	
FEBRUAR	11,1	9,8	13,4	9,8	21,7	9,7	10,7	7,0	
MAERZ	40,9	40,8	41,1	34,0	49,7	44,4	46,1	39,6	
APRIL	-10,2	-18,0	2,8	-10,2	-9,0	-15,8	-22,7	5,2	
MAI	9,9	10,2	9,5	7,8	28,4	5,4	8,1	-0,7	
JUNI	19,1	26,4	9,3	50,0	69,0	13,7	16,3	7,5	
JULI	-0,4	3,0	-5,6	1,3	-45,3	2,1	7,2	-11,1	
AUGUST	-2,3	-10,3	11,2	-27,6	-5,5	-6,0	-11,6	11,8	
VERAENDERUNG GEGEN VORJAHRESZEITRAUM IN %									
1993 JAN.-AUG.	31,2	31,0	31,4	75,2	-17,2	28,1	20,9	52,1	
1992 AUGUST	23,0	28,3	17,0	0,1	114,4	49,9	50,9	46,7	
SEPTEMBER	26,6	33,3	17,2	47,2	31,7	49,2	45,2	62,8	
OKTOBER	34,9	33,8	36,2	61,7	-35,6	36,8	30,2	59,4	
NOVEMBER	35,8	39,7	31,2	44,7	-18,8	58,1	41,2	114,2	
DEZEMBER	60,4	62,4	57,3	71,4	-26,4	70,7	82,4	35,0	
1993 JANUAR	14,9	13,2	17,9	25,2	-39,0	22,3	17,9	36,3	
FEBRUAR	22,7	11,2	48,0	39,7	-32,6	21,9	6,4	110,2	
MAERZ	38,1	46,2	22,1	90,2	-30,8	39,4	40,3	36,8	
APRIL	24,4	18,4	33,4	48,1	-11,4	21,4	7,6	70,1	
MAI	29,8	21,2	43,2	66,7	-2,3	25,2	11,6	77,5	
JUNI	32,5	37,4	25,7	103,2	61,3	19,4	15,9	29,4	
JULI	41,0	47,3	31,5	109,9	-6,6	38,5	40,1	34,0	
AUGUST	39,6	44,9	32,9	104,3	-63,0	34,4	26,0	61,2	

1) SIEHE HINWEIS ZU DEN BAUBERICHTERSTATTUNGEN IN DEN NEUEN LAENDERN UND BERLIN-OST, S.6,7.

BAUBERICHTERSTATTUNG

1 BAUHAUPTGEBWERBE

1.10 AUFTRAGSEINGANG NACH ART DER BAUTEN UND AUFTRAGGEBERN
1.10.2 OEFFENTLICHER UND VERKEHRSBAU
- BETRIEBE MIT 20 BESCHAEFFTIGTEN UND MEHR -
MILL. DM

ZEITRAUM	OEFFENTL. BAU ZUSAMMEN	HOCHBAU				TIEFBAU			
		ZUSAMMEN	DAVON FUER			ZUSAMMEN	DAVON		
			ORGANISA- TIONEN OHNE ERWERBS- ZWECK	GEBIETS- KOERPER- SCHAFTEN	DEUTSCHE BUNDESBAHN UND BUNDESPOST		IM STRASSEN- BAU	FUER GEBIETS- KOERPER- SCHAFTEN	FUER DEUTSCHE BUNDESBAHN UND BUNDESPOST
NEUE LAENDER UND BERLIN-OST 1)									
1992 JAN.-AUG.	6 831,7	1 797,4	221,6	1 309,4	266,4	5 034,3	2 007,6	2 388,2	640,5
1993 JAN.-AUG.	8 170,3	1 907,8	261,8	1 392,8	253,2	6 262,4	2 335,2	3 141,0	786,2
1991 AUGUST	976,1	235,2	33,9	168,4	32,9	740,9	381,0	292,7	67,2
SEPTEMBER	1 102,0	256,3	27,7	209,1	19,5	845,7	451,6	325,0	69,1
OKTOBER	969,5	230,7	18,7	181,5	30,4	738,8	307,4	368,2	63,3
NOVEMBER	858,7	200,9	33,0	150,5	17,4	657,8	286,7	313,9	57,3
DEZEMBER	714,8	231,6	19,8	178,7	33,1	483,2	213,1	234,4	35,7
1992 JANUAR	600,6	190,8	17,3	152,9	20,6	409,8	170,6	164,5	74,6
FEBRUAR	597,7	193,3	32,2	141,6	19,6	404,4	140,6	207,6	68,2
MAERZ	844,8	202,6	19,9	163,2	19,6	642,1	234,3	310,9	97,0
APRIL	802,8	175,2	17,1	139,9	18,2	627,7	218,4	338,7	72,6
MAI	904,2	248,9	29,0	185,6	35,3	654,3	258,0	293,3	102,0
JUNI	1 011,3	241,7	49,1	151,9	40,7	769,6	318,1	384,5	67,1
JULI	995,1	288,6	20,2	234,2	34,2	706,5	329,3	313,3	64,0
AUGUST	1 075,2	255,2	35,9	140,2	78,2	820,0	337,5	375,4	107,1
SEPTEMBER	1 142,9	234,7	37,2	164,6	32,9	908,2	380,3	445,1	81,9
OKTOBER	1 240,7	276,3	30,3	193,5	52,5	964,4	423,8	448,7	93,8
NOVEMBER	1 002,8	268,7	27,9	204,9	33,9	736,0	272,8	400,8	62,4
DEZEMBER	1 055,3	256,4	31,9	181,4	43,1	798,8	259,0	432,3	107,5
1993 JANUAR	615,8	163,4	19,8	108,3	35,3	452,5	115,8	278,7	58,0
FEBRUAR	700,5	173,0	19,0	108,5	45,5	527,5	172,1	258,8	96,6
MAERZ	981,2	233,2	38,2	157,7	37,3	748,0	238,4	357,6	152,0
APRIL	957,4	196,5	22,6	140,4	33,4	760,9	297,9	386,9	76,1
MAI	1 110,3	240,9	49,0	167,9	23,9	869,4	308,6	454,2	108,6
JUNI	1 219,9	263,6	32,2	201,7	29,6	956,4	358,4	492,6	105,4
JULI	1 181,9	258,6	48,0	189,9	20,7	923,3	408,6	425,0	89,6
AUGUST	1 403,3	378,8	32,9	318,4	27,4	1 024,5	435,4	487,2	101,9
VERAENDERUNG GEGEN VORMONAT IN %									
1991 AUGUST	12,2	-14,6	50,9	-12,5	-45,5	24,6	32,7	23,8	-5,4
SEPTEMBER	12,9	9,0	-18,1	24,1	-40,7	14,1	19,5	11,0	2,8
OKTOBER	-12,0	-10,0	-32,5	-13,2	55,8	-12,6	-31,9	13,3	-8,4
NOVEMBER	-11,4	-12,9	76,3	-17,1	-42,7	-11,0	-6,7	-14,8	-9,5
DEZEMBER	-16,8	15,3	-40,1	18,7	80,3	-26,5	-25,7	-25,3	-37,7
1992 JANUAR	-16,0	-17,6	-12,7	-14,4	-37,7	-15,2	-19,9	-29,8	108,9
FEBRUAR	-0,5	1,3	86,3	-7,4	-5,3	-1,3	-17,6	26,2	-24,7
MAERZ	41,3	4,8	-38,2	16,2	0,3	68,8	66,6	49,8	72,7
APRIL	-5,0	-13,6	-13,9	-14,3	-7,3	-2,3	-6,8	8,3	-25,1
MAI	12,6	42,7	69,4	32,7	94,1	4,2	18,6	-12,9	40,4
JUNI	11,9	-3,3	69,2	-18,2	16,4	17,6	22,8	31,1	-34,2
JULI	-1,6	19,4	-58,8	54,1	-15,9	-8,2	3,5	-18,5	-4,6
AUGUST	8,0	-11,6	82,5	-40,1	128,3	18,1	2,5	19,8	67,4
SEPTEMBER	6,3	-8,0	0,8	17,4	-57,9	10,8	12,7	18,8	-23,6
OKTOBER	8,6	17,7	-18,5	17,6	59,5	6,2	11,5	0,1	14,6
NOVEMBER	-19,2	-3,5	-7,8	5,9	-35,4	-23,7	-35,6	-10,3	-33,4
DEZEMBER	5,2	-3,9	14,3	-11,5	27,1	8,5	-5,0	7,8	72,2
1993 JANUAR	-41,6	-36,3	-37,9	-40,3	-18,2	-43,4	-55,3	-35,5	-48,1
FEBRUAR	13,7	5,9	-4,4	0,2	29,2	16,6	48,6	-7,2	66,7
MAERZ	40,1	34,8	101,7	45,3	-18,1	41,8	38,6	38,2	57,3
APRIL	-2,4	-15,7	-40,7	-10,9	-10,5	1,7	24,9	8,2	-49,9
MAI	16,0	22,6	116,6	19,6	-28,5	14,3	3,6	17,4	40,0
JUNI	9,9	9,4	-34,3	20,1	24,0	10,0	16,1	8,5	-1,1
JULI	-3,1	-1,9	48,9	-5,9	-30,0	-3,5	14,0	-13,7	-14,9
AUGUST	18,7	46,4	-31,4	67,7	32,3	11,0	6,6	14,6	13,6
VERAENDERUNG GEGEN VORJAHRESZEITRAUM IN %									
1993 JAN.-AUG.	19,6	6,1	18,2	6,4	-4,9	24,4	16,3	31,6	22,7
1992 AUGUST	10,2	8,5	8,8	-16,8	137,6	10,7	-11,4	28,3	59,4
SEPTEMBER	3,7	-8,4	34,0	-21,3	68,7	7,4	-15,8	37,3	18,5
OKTOBER	28,0	19,8	61,8	6,6	72,7	30,5	37,9	21,3	48,2
NOVEMBER	16,8	32,8	-15,4	36,1	94,8	11,9	-4,9	27,7	9,0
DEZEMBER	47,6	10,7	61,4	1,5	30,1	65,3	21,6	84,4	201,1
1993 JANUAR	2,5	-14,4	14,8	-29,2	70,8	10,4	-32,1	63,4	-22,3
FEBRUAR	17,2	-10,5	-41,1	-23,4	132,9	30,4	22,4	24,7	72,0
MAERZ	16,1	15,1	92,2	-3,4	90,3	16,5	1,8	15,0	56,7
APRIL	19,3	12,2	32,3	0,4	83,8	21,2	35,4	14,9	4,8
MAI	22,8	-3,6	69,1	-9,5	-32,3	32,9	19,2	54,8	4,5
JUNI	20,6	9,0	-34,3	32,8	-27,2	24,3	12,7	28,1	57,2
JULI	18,8	-10,4	137,6	-18,9	-39,4	30,7	24,1	35,7	40,1
AUGUST	30,5	48,4	-10,7	127,2	-64,9	24,9	29,0	29,8	-4,9

1) SIEHE HINWEIS ZU DEN BAUBERICHTERSTATTUNGEN IN DEN NEUEN LAENDERN UND BERLIN-OST, S.6,7.

BAUBERICHTERSTATTUNG

1 BAUHAUPTGEWERBE

1.11.1 AUFTRAGSEINGANG INSGESAMT SOWIE LAENDERERGEBNISSE

NACH BETRIEBSSITZ UND ART DER BAUTEN

- BETRIEBE MIT 20 BESCHAEFFTIGTEN UND MEHR -

MILL. DM

ZEITRAUM	AUFTRAGS- EINGANG INSGESAMT	DAVON		WOHNUNGS- BAU	LAND- WIRTSCH. BAU	GEWERBL. UND INDUSTRIELLER BAU		
		HOCHBAU	TIEFBAU			ZUSAMMEN	HOCHBAU	TIEFBAU
DEUTSCHLAND								
1992 AUGUST	11 673,8	7 052,2	4 621,6	2 342,0	76,8	4 693,8	3 616,0	1 077,8
1993 JULI	13 617,0	8 473,6	5 143,3	3 443,5	68,0	5 135,9	3 836,0	1 299,9
1993 AUGUST	13 219,2	8 160,6	5 058,6	3 306,7	52,2	4 840,2	3 553,8	1 286,5
FRUEHERES BUNDESGBEIT								
1992 AUGUST	9 318,1	5 748,7	3 569,3	2 067,7	44,3	3 720,0	2 874,6	845,5
1993 JULI	10 252,8	6 367,6	3 885,1	2 669,6	51,8	3 743,6	2 778,7	964,9
1993 AUGUST	9 931,5	6 271,8	3 659,7	2 746,4	36,9	3 531,3	2 619,3	912,0
NEUE LAENDER UND BERLIN-OST								
1992 AUGUST	2 355,7	1 303,4	1 052,3	274,3	32,5	973,7	741,4	232,3
1993 JULI	3 364,2	2 106,0	1 258,2	773,9	16,2	1 392,3	1 057,3	335,0
1993 AUGUST	3 287,8	1 888,8	1 398,9	560,3	15,3	1 308,9	934,5	374,4
BADEN-WUERTTEMBERG								
1992 AUGUST	1 364,4	909,2	455,2	435,2	3,8	535,3	396,6	138,7
1993 JULI	1 348,2	917,3	430,9	461,1	2,0	444,7	363,8	80,9
1993 AUGUST	1 238,8	841,6	397,2	451,6	1,8	393,6	309,4	84,2
BAYERN								
1992 AUGUST	2 184,7	1 495,2	689,6	582,9	22,6	787,7	668,2	119,6
1993 JULI	2 497,0	1 575,0	922,0	713,5	27,7	737,8	537,2	200,6
1993 AUGUST	2 572,5	1 714,1	858,4	792,1	14,8	871,8	701,9	169,9
BERLIN								
1992 AUGUST	664,0	482,6	181,4	111,8	-	356,5	315,6	40,9
1993 JULI	904,0	625,4	278,6	351,8	-	298,5	214,3	84,3
1993 AUGUST	835,7	510,7	325,0	246,8	-	280,9	165,3	115,5
BRANDENBURG								
1992 AUGUST	433,0	230,5	202,5	47,2	3,7	202,7	147,3	55,4
1993 JULI	408,3	250,4	157,9	83,9	4,1	182,0	135,1	46,9
1993 AUGUST	506,2	288,3	217,8	81,5	3,0	213,1	161,0	52,1
BREMEN								
1992 AUGUST	97,6	48,5	49,2	5,4	-	57,1	36,2	20,9
1993 JULI	109,8	64,6	45,3	10,6	-	63,7	48,7	15,0
1993 AUGUST	142,1	111,8	30,3	33,0	-	83,5	71,6	11,8
HAMBURG								
1992 AUGUST	180,1	122,3	57,8	18,3	-	102,5	90,3	12,2
1993 JULI	340,4	268,3	72,1	27,4	-	239,2	216,2	23,0
1993 AUGUST	273,8	152,3	121,6	38,5	-	101,4	82,1	19,3
HESSEN								
1992 AUGUST	829,4	445,6	383,7	177,0	2,6	250,0	190,6	59,3
1993 JULI	874,3	506,3	368,0	195,0	4,2	321,8	230,3	91,6
1993 AUGUST	1 014,0	610,5	403,5	229,0	6,7	377,1	299,0	78,2
MECKLENBURG-VORPOMMERN								
1992 AUGUST	284,1	143,1	141,0	37,8	7,2	97,9	70,8	27,0
1993 JULI	384,4	256,7	127,7	103,9	4,1	142,6	109,3	33,3
1993 AUGUST	323,8	156,0	174,8	45,0	4,7	130,8	76,7	55,1

BAUBERICHTERSTATTUNG
1 BAUHAUPTGEWERBE
1.11.2 AUFTRAGSEINGANG INSGESAMT SOWIE LAENDERERGEBNISSE
NACH BETRIEBSSITZ UND ART DER BAUTEN
- BETRIEBE MIT 20 BESCHAEFTIGTEN UND MEHR -
MILL. DM

ZEITRAUM	OFFENTL. BAU ZUSAMMEN	HOCHBAU				TIEFBAU			
		ZUSAMMEN	DAVON			ZUSAMMEN	DAVON		
			ORGANISA- TIONEN OHNE ERWERBS- ZWECK	GEBIETS- KOEPPER- SCHAFTEN	DEUTSCHE BUNDESBAHN UND BUNDESPOST		STRASSEN- BAU	GEBIETS- KOEPPER- SCHAFTEN	DEUTSCHE BUNDESBAHN UND BUNDESPOST
DEUTSCHLAND									
1992 AUGUST	4 561,2	1 017,4	190,9	696,8	129,7	3 543,9	1 565,7	1 575,4	402,7
1993 JULI	4 989,6	1 126,2	246,2	780,1	99,8	3 843,5	1 664,2	1 892,0	287,3
1993 AUGUST	5 020,1	1 247,9	182,3	978,8	88,8	3 772,2	1 513,5	1 908,2	350,5
FRUEHERES BUNDESGBEIT									
1992 AUGUST	3 486,0	762,2	154,0	556,6	51,6	2 723,9	1 228,3	1 200,0	295,6
1993 JULI	3 787,7	867,5	198,2	590,2	79,1	2 920,2	1 255,6	1 466,9	197,7
1993 AUGUST	3 616,8	869,1	149,4	660,4	59,3	2 747,7	1 078,1	1 421,0	248,6
NEUE LAENDER UND BERLIN-OST									
1992 AUGUST	1 075,2	255,2	36,9	140,2	78,2	820,0	337,5	375,4	107,1
1993 JULI	1 181,9	258,6	48,0	189,9	20,7	923,3	408,6	425,0	89,6
1993 AUGUST	1 403,3	378,8	32,9	318,4	27,4	1 024,5	435,4	487,2	101,9
BADEN-WUERTTEMBERG									
1992 AUGUST	390,1	73,6	16,9	48,1	8,5	316,5	149,7	132,2	34,7
1993 JULI	440,4	90,4	19,2	65,3	6,0	350,0	155,4	168,2	26,3
1993 AUGUST	391,8	78,8	13,0	62,8	3,0	313,0	135,6	139,4	38,0
BAYERN									
1992 AUGUST	791,4	221,5	73,4	141,2	6,9	569,9	245,1	281,1	43,7
1993 JULI	1 018,0	296,6	52,3	196,8	47,6	721,4	302,0	366,3	53,1
1993 AUGUST	893,8	205,4	41,2	161,7	2,5	688,5	218,7	435,5	34,3
BERLIN									
1992 AUGUST	195,7	55,2	4,3	48,0	2,9	140,5	62,1	66,0	12,5
1993 JULI	253,8	59,4	3,3	46,0	10,1	194,4	75,1	107,6	11,7
1993 AUGUST	308,0	98,6	2,1	84,6	12,0	209,5	60,4	141,6	7,5
BRANDENBURG									
1992 AUGUST	179,4	32,3	6,9	20,1	5,4	147,1	61,7	68,1	17,3
1993 JULI	138,3	27,3	3,7	17,4	6,2	111,0	42,4	55,4	13,3
1993 AUGUST	208,5	42,9	5,1	27,6	10,3	165,7	52,4	96,7	16,5
BREMEN									
1992 AUGUST	35,1	6,9	0,5	5,3	1,1	28,2	3,5	14,2	10,5
1993 JULI	35,5	5,1	0,7	3,7	0,7	30,3	14,4	13,7	2,2
1993 AUGUST	25,6	7,1	1,9	3,1	2,1	18,4	4,8	12,0	1,7
HAMBURG									
1992 AUGUST	59,3	13,6	0,2	10,5	2,8	45,6	23,7	16,8	5,2
1993 JULI	73,8	24,6	1,0	19,9	3,8	49,1	21,8	25,3	2,1
1993 AUGUST	133,9	31,7	6,4	24,6	0,7	102,2	28,0	37,4	36,8
HESSEN									
1992 AUGUST	399,8	75,4	9,2	64,5	1,7	324,4	110,9	151,2	62,3
1993 JULI	353,4	76,9	15,5	59,4	2,1	276,5	115,0	142,3	19,2
1993 AUGUST	401,2	75,9	8,5	48,9	18,4	325,3	157,2	131,7	36,4
MECKLENBURG-VORPOMMERN									
1992 AUGUST	141,2	27,3	2,7	15,2	9,3	114,0	48,2	50,9	14,9
1993 JULI	133,8	39,5	7,7	28,0	3,8	94,3	38,0	49,1	7,2
1993 AUGUST	149,3	29,6	1,9	22,9	4,8	119,7	50,7	69,7	9,3

BAUBERICHTERSTATTUNG
1 BAUHAUPTGEBERBE
1.11.1 AUFTRAGSEINGANG INSGESAMT SOWIE LAENDERERGEBNISSE
NACH BETRIEBSSITZ UND ART DER BAUTEN
- BETRIEBE MIT 20 BESCHAEFFTIGTEN UND MEHR -
MILL. DM

ZEITRAUM	AUFTRAGS- EINGANG INSGESAMT	DAVON		WOHNUNGS- BAU	LAND- WIRTSCH. BAU	GEBERBL. UND INDUSTRIELLER BAU			
		HOCHBAU	TIEFBAU			ZUSAMMEN	HOCHBAU	TIEFBAU	
NIEDERSACHSEN									
1992 AUGUST	1 121,6	553,5	568,1	202,0	5,3	345,9	238,4	107,5	
1993 JULI	1 254,0	726,3	527,6	319,7	6,8	349,3	260,7	88,6	
1993 AUGUST	1 168,2	670,2	498,0	317,1	3,9	363,1	248,3	114,8	
NORDRHEIN-WESTFALEN									
1992 AUGUST	1 978,2	1 229,9	748,3	353,5	6,4	1 037,5	768,9	269,2	
1993 JULI	2 050,1	1 195,1	855,0	394,9	6,8	997,3	672,1	325,2	
1993 AUGUST	1 951,1	1 216,0	735,1	424,4	3,2	868,7	589,1	279,6	
RHEINLAND-PFALZ									
1992 AUGUST	626,2	367,2	259,0	121,2	0,3	197,9	154,5	43,3	
1993 JULI	535,8	320,3	215,4	162,3	2,0	158,6	129,4	29,2	
1993 AUGUST	432,2	275,6	156,6	143,2	2,4	107,0	77,2	29,8	
SAARLAND									
1992 AUGUST	120,8	60,0	60,8	14,5	-	50,2	41,0	9,3	
1993 JULI	207,5	126,6	81,0	17,2	0,1	108,5	87,6	20,9	
1993 AUGUST	134,1	78,5	55,6	17,2	-	64,5	57,6	6,9	
SACHSEN									
1992 AUGUST	584,5	319,1	265,4	68,4	2,0	215,7	163,4	52,3	
1993 JULI	912,5	584,4	328,1	194,5	1,0	387,4	312,7	74,7	
1993 AUGUST	885,4	592,3	293,1	159,3	1,9	292,0	226,8	65,2	
SACHSEN-ANHALT									
1992 AUGUST	528,4	286,0	242,4	54,5	9,1	203,1	148,2	54,9	
1993 JULI	906,6	578,1	328,5	229,5	4,0	386,6	270,8	115,8	
1993 AUGUST	838,9	452,4	386,6	135,4	2,3	417,2	283,1	134,1	
SCHLESWIG-HOLSTEIN									
1992 AUGUST	321,8	165,6	156,2	69,2	3,2	103,8	71,5	32,3	
1993 JULI	311,4	163,4	148,0	77,4	2,2	94,2	65,5	28,8	
1993 AUGUST	338,8	191,4	147,4	104,5	4,3	85,8	61,4	24,5	
THUERINGEN									
1992 AUGUST	354,9	193,7	161,2	43,2	10,4	149,9	114,9	35,0	
1993 JULI	572,7	315,5	257,2	100,9	3,0	223,6	182,4	41,3	
1993 AUGUST	557,6	299,7	257,9	88,0	3,4	189,6	144,2	45,4	

BAUBERICHTERSTATTUNG
1 BAUHAUPTGEWERBE
1.11.2 AUFTRAGSEINGANG INSGESAMT SOWIE LAENDEREREBNISSE
NACH BETRIEBSSITZ UND ART DER BAUTEN
- BETRIEBE MIT 20 BESCHAEFTIGTEN UND MEHR -
MILL. DM

ZEITRAUM	OEFFENTL. BAU ZUSAMMEN	HOCHBAU				TIEFBAU			
		ZUSAMMEN	DAVON			ZUSAMMEN	DAVON		
			ORGANISA- TIONEN OHNE ERWERBS- ZWECK	GEBIETS- KOERPER- SCHAFTEN	DEUTSCHE BUNDESBAHN UND BUNDESPOST		STRASSEN- BAU	GEBIETS- KOERPER- SCHAFTEN	DEUTSCHE BUNDESBAHN UND BUNDESPOST
NIEDERSACHSEN									
1992 AUGUST	568,5	107,9	15,7	76,2	16,0	460,6	189,6	196,7	74,3
1993 JULI	578,2	139,2	42,9	94,8	1,4	439,0	160,3	239,8	38,9
1993 AUGUST	484,1	100,9	15,9	78,3	6,7	383,2	147,7	202,4	33,0
NORDRHEIN-WESTFALEN									
1992 AUGUST	580,9	101,7	22,3	71,4	7,9	479,2	231,7	217,6	29,9
1993 JULI	651,1	121,4	49,4	64,8	7,2	529,8	231,7	269,7	28,4
1993 AUGUST	654,9	199,3	41,5	143,9	13,9	455,6	190,9	223,7	41,0
RHEINLAND-PFALZ									
1992 AUGUST	306,8	91,1	9,2	80,2	1,8	215,7	144,4	57,6	13,7
1993 JULI	212,8	26,6	7,2	18,4	1,0	186,2	97,5	78,3	10,4
1993 AUGUST	179,7	52,9	16,2	35,7	0,9	126,8	69,4	46,3	11,2
SAARLAND									
1992 AUGUST	56,1	4,6	1,0	3,0	0,6	51,5	22,3	25,7	3,6
1993 JULI	81,7	21,6	2,4	18,8	0,5	60,1	31,4	26,1	2,5
1993 AUGUST	52,4	3,7	1,6	2,0	0,0	48,6	20,8	21,9	5,9
SACHSEN									
1992 AUGUST	298,3	85,2	20,3	52,9	12,0	213,1	100,5	96,9	15,6
1993 JULI	329,6	76,2	27,5	42,7	6,1	253,4	82,9	149,8	20,8
1993 AUGUST	432,2	204,3	2,7	195,5	6,1	227,9	97,8	113,1	17,0
SACHSEN-ANHALT									
1992 AUGUST	261,7	74,3	3,4	23,1	47,8	187,5	54,5	96,5	36,4
1993 JULI	286,5	73,7	5,2	66,6	1,9	212,7	94,8	79,3	38,6
1993 AUGUST	284,1	31,6	14,1	15,6	1,8	252,5	111,2	94,8	46,6
SCHLESWIG-HOLSTEIN									
1992 AUGUST	145,6	21,7	2,9	17,1	1,7	123,9	61,6	49,7	12,5
1993 JULI	137,6	18,3	5,8	12,4	0,2	119,3	68,7	43,9	6,7
1993 AUGUST	144,2	21,3	2,1	19,0	0,2	122,9	61,5	55,8	5,6
THUERINGEN									
1992 AUGUST	151,3	25,2	2,0	20,0	3,1	126,2	56,2	54,2	15,8
1993 JULI	245,2	29,3	2,6	25,3	1,3	215,9	132,8	77,3	5,8
1993 AUGUST	276,5	64,1	8,0	52,8	3,3	212,5	106,2	96,3	10,0

BAUBERICHTERSTATTUNG

1 BAUHAUPTGEWERBE

1.12.1 AUFTRAGSEINGANG INSGESAMT SOWIE LAENDERERGEBNISSE

NACH LAGE DER BAUSTELLE UND ART DER BAUTEN

- BETRIEBE MIT 20 BESCHAEFFTIGTEN UND MEHR -

MILL. DM

ZEITRAUM	AUFTRAGS- EINGANG INSGESAMT	DAVON		WOHNUNGS- BAU	LAND- WIRTSCH. BAU	GEWERBL. UND INDUSTRIELLER BAU		
		HOCHBAU	TIEFBAU			ZUSAMMEN	HOCHBAU	TIEFBAU
DEUTSCHLAND								
1992 AUGUST	11 673,8	7 052,2	4 621,6	2 342,0	76,8	4 693,8	3 616,0	1 077,8
1993 JULI	13 617,0	8 473,6	5 143,3	3 443,5	68,0	5 135,9	3 836,0	1 299,9
1993 AUGUST	13 219,2	8 160,6	5 058,6	3 308,7	52,2	4 840,2	3 553,8	1 286,5
FRUEHERES BUNDESGBIET 1)								
1992 AUGUST	8 996,2	5 684,4	3 311,9	2 042,9	43,0	3 626,1	2 831,8	794,4
1993 JULI	9 556,2	5 898,1	3 658,0	2 515,1	49,0	3 384,7	2 475,5	909,2
1993 AUGUST	9 440,1	5 954,3	3 485,8	2 690,5	32,2	3 269,2	2 390,8	878,4
NEUE LAENDER 1)								
1992 AUGUST	2 677,5	1 367,8	1 309,8	299,1	33,8	1 067,6	784,2	283,4
1993 JULI	4 060,8	2 575,5	1 485,3	928,3	19,0	1 751,2	1 360,5	390,7
1993 AUGUST	3 779,1	2 206,3	1 572,9	616,2	20,0	1 571,0	1 163,0	408,1
BADEN-WUERTEMBERG								
1992 AUGUST	1 334,2	866,5	467,7	420,8	11,4	505,3	358,6	146,7
1993 JULI	1 254,0	874,2	379,8	442,1	9,7	405,3	330,4	74,9
1993 AUGUST	1 179,1	794,8	384,3	451,9	5,3	338,6	260,2	78,4
BAYERN								
1992 AUGUST	2 063,5	1 424,7	638,8	554,9	15,1	749,3	638,2	111,1
1993 JULI	2 198,2	1 388,4	809,7	675,3	19,9	573,3	424,6	148,7
1993 AUGUST	2 315,5	1 532,7	782,8	750,3	10,5	709,8	572,9	136,9
BERLIN								
1992 AUGUST	736,0	553,4	182,7	145,0	0,0	391,3	350,3	41,0
1993 JULI	915,8	628,6	287,1	305,0	0,1	345,6	254,8	90,8
1993 AUGUST	868,3	526,1	332,2	253,8	-	288,4	167,3	121,0
BRANDENBURG								
1992 AUGUST	443,0	223,5	219,5	45,4	3,9	191,5	138,2	53,3
1993 JULI	722,1	508,7	215,4	242,2	4,0	292,5	227,1	65,4
1993 AUGUST	716,1	445,0	271,1	134,1	3,0	326,1	256,8	69,3
BREMEN								
1992 AUGUST	83,0	47,8	35,2	10,7	-	47,5	30,8	16,7
1993 JULI	113,1	74,5	38,6	14,1	0,0	71,7	57,5	14,2
1993 AUGUST	140,6	110,5	30,1	42,5	0,0	68,2	57,3	10,9
HAMBURG								
1992 AUGUST	243,1	179,0	64,1	35,1	0,0	141,3	124,3	17,0
1993 JULI	337,3	250,3	86,9	54,8	0,0	191,4	166,8	24,7
1993 AUGUST	261,8	167,8	94,0	61,9	0,0	102,1	79,8	22,2
HESSEN								
1992 AUGUST	800,7	457,2	343,4	173,6	1,3	263,5	209,2	54,4
1993 JULI	830,4	499,7	330,7	183,6	1,3	313,1	246,7	66,4
1993 AUGUST	913,2	597,8	315,4	233,8	3,3	348,3	288,0	60,3
MECKLENBURG-VORPOMMERN								
1992 AUGUST	336,1	164,9	171,1	38,6	7,1	123,4	89,3	34,1
1993 JULI	437,9	303,1	134,7	107,6	4,1	185,4	150,6	34,8
1993 AUGUST	371,7	176,9	195,8	47,7	5,6	147,6	88,6	59,0

1) SIEHE ERLAETERUNGEN S.8.

BAUBERICHTERSTATTUNG
1 BAUHAUPTGWERBE
1.12.2 AUFTRAGSEINGANG INSGESAMT SOWIE LAENDEREREBNISSE
NACH LAGE DER BAUSTELLE UND ART DER BAUTEN
- BETRIEBE MIT 20 BESCHAEFTIGTEN UND MEHR -
MILL. DM

ZEITRAUM	OEFFENTL. BAU ZUSAMMEN	HOCHBAU				TIEFBAU			
		ZUSAMMEN	DAVON			ZUSAMMEN	DAVON		
			ORGANISA- TIONEN OHNE ERWERBS- ZWECK	GEBIETS- KOERPER- SCHAFTEN	DEUTSCHE BUNDESBahn UND BUNDESPOST		STRASSEN- BAU	GEBIETS- KOERPER- SCHAFTEN	DEUTSCHE BUNDESBahn UND BUNDESPOST
DEUTSCHLAND									
1992 AUGUST	4 561,2	1 017,4	190,9	696,8	129,7	3 543,9	1 565,7	1 575,4	402,7
1993 JULI	4 969,6	1 126,2	246,2	780,1	99,8	3 843,5	1 664,2	1 892,0	287,3
AUGUST	5 020,1	1 247,9	182,3	978,8	86,8	3 772,2	1 513,5	1 908,2	350,5
FRUEHERES BUNDESGBIET 1)									
1992 AUGUST	3 284,2	766,7	154,7	564,9	47,2	2 517,5	1 166,7	1 141,1	209,6
1993 JULI	3 607,4	858,5	195,2	593,3	70,0	2 748,9	1 221,9	1 349,6	177,3
AUGUST	3 448,2	840,9	146,3	655,0	39,5	2 607,4	1 011,3	1 387,4	208,6
NEUE LAENDER 1)									
1992 AUGUST	1 277,1	250,7	36,2	131,9	82,6	1 026,4	399,0	434,3	193,1
1993 JULI	1 362,3	267,7	51,1	186,8	29,8	1 094,6	442,3	542,4	110,0
AUGUST	1 571,8	407,0	36,0	323,8	47,2	1 164,8	502,2	520,8	141,8
BADEN-WUERTTEMBERG									
1992 AUGUST	396,7	75,6	16,1	51,3	8,2	321,0	150,4	138,1	32,5
1993 JULI	396,9	92,0	18,5	67,6	6,0	304,9	154,4	133,7	16,8
AUGUST	383,2	77,3	12,6	61,7	3,0	305,9	136,7	141,5	27,7
BAYERN									
1992 AUGUST	744,2	216,5	73,9	135,8	6,8	527,7	235,2	254,3	38,3
1993 JULI	929,7	268,6	52,8	177,3	38,5	661,1	295,3	328,9	36,8
AUGUST	844,9	199,0	38,7	158,0	2,3	645,9	212,5	409,0	24,4
BERLIN									
1992 AUGUST	199,7	58,0	4,4	50,3	3,3	141,7	63,9	65,4	12,4
1993 JULI	265,1	68,8	4,1	55,1	9,6	196,3	67,2	106,5	22,6
AUGUST	316,2	105,0	2,6	94,8	7,5	211,2	56,2	140,9	14,1
BRANDENBURG									
1992 AUGUST	202,2	36,0	8,8	19,3	7,8	166,2	70,9	72,8	22,4
1993 JULI	183,3	33,3	3,0	23,5	6,9	150,0	61,3	71,1	17,6
AUGUST	252,8	51,1	5,3	28,0	17,8	201,7	69,1	110,0	22,7
BREMEN									
1992 AUGUST	24,8	6,3	1,0	2,4	3,0	18,5	3,3	12,3	2,9
1993 JULI	27,2	2,9	0,3	1,9	0,7	24,3	14,3	8,0	2,1
AUGUST	29,9	10,7	0,9	7,7	2,1	19,2	4,1	14,4	0,7
HAMBURG									
1992 AUGUST	66,6	19,5	0,9	16,5	2,1	47,1	17,0	27,5	2,6
1993 JULI	91,1	28,8	1,2	23,9	3,7	62,3	26,2	30,3	5,8
AUGUST	97,8	26,1	6,8	18,5	0,7	71,7	26,5	31,0	14,2
HESSEN									
1992 AUGUST	362,2	73,2	11,1	59,5	2,6	289,1	103,3	129,3	56,4
1993 JULI	332,4	68,2	10,9	56,0	1,3	264,3	99,3	143,6	21,4
AUGUST	327,8	72,7	19,0	48,3	5,4	255,1	96,8	120,4	37,8
MECKLENBURG-VORPOMMERN									
1992 AUGUST	167,0	29,9	2,7	16,6	10,7	137,1	66,2	62,9	18,0
1993 JULI	140,8	40,9	7,7	29,0	4,2	99,9	42,6	45,5	11,8
AUGUST	170,7	34,0	2,4	26,1	5,5	136,8	59,7	65,6	11,6

1) SIEHE ERLAETERUNGEN S.8.

BAUBERICHTERSTATTUNG

1 BAUHAUPTGEBWERBE

1.12.1 AUFTRAGSEINGANG INSGESAMT SOWIE LAENDERERGEBNISSE

NACH LAGE DER BAUSTELLE UND ART DER BAUTEN

- BETRIEBE MIT 20 BESCHAEFTIGTEN UND MEHR -

MILL. DM

ZEITRAUM	AUFTRAGS- EINGANG INSGESAMT	DAVON			WOHNUNGS- BAU	LAND- WIRTSCH. BAU	GEWERBL. UND INDUSTRIELLER BAU		
		HOCHBAU	TIEFBAU	ZUSAMMEN			HOCHBAU	TIEFBAU	
NIEDERSACHSEN									
1992 AUGUST	921,5	492,4	429,1	176,9	5,3	302,8	213,5	89,2	
1993 JULI	997,6	556,9	440,7	227,8	6,4	305,7	204,4	101,3	
1993 AUGUST	1 074,5	591,0	483,6	269,7	3,9	353,6	237,4	116,2	
NORDRHEIN-WESTFALEN									
1992 AUGUST	1 905,4	1 151,9	753,5	366,1	6,2	926,6	674,3	252,3	
1993 JULI	1 951,1	1 092,3	858,8	405,3	7,3	846,3	536,2	310,1	
1993 AUGUST	1 907,5	1 186,2	721,3	426,5	3,3	812,3	551,0	261,3	
RHEINLAND-PFALZ									
1992 AUGUST	528,1	301,4	226,7	87,3	0,5	149,5	120,5	29,0	
1993 JULI	459,8	254,0	205,8	118,4	2,0	131,5	107,0	24,5	
1993 AUGUST	379,8	225,2	154,6	93,6	2,4	115,5	88,3	27,2	
SAARLAND									
1992 AUGUST	99,5	49,3	50,2	10,8	-	45,9	34,2	11,7	
1993 JULI	183,9	106,6	77,3	17,6	0,0	90,9	67,0	23,9	
1993 AUGUST	104,2	45,4	58,8	16,3	-	41,7	26,7	16,0	
SACHSEN									
1992 AUGUST	724,4	389,9	334,6	87,5	2,1	289,9	216,7	73,3	
1993 JULI	1 214,4	783,5	430,9	254,1	1,6	546,6	432,5	114,1	
1993 AUGUST	1 165,5	784,9	380,6	204,0	2,9	446,1	357,8	88,3	
SACHSEN-ANHALT									
1992 AUGUST	664,0	332,6	331,4	65,8	9,6	253,7	182,4	71,3	
1993 JULI	1 038,2	634,3	403,9	219,7	4,1	474,2	347,0	127,2	
1993 AUGUST	874,9	462,8	412,2	134,6	2,7	416,0	287,6	128,4	
SCHLESWIG-HOLSTEIN									
1992 AUGUST	281,3	160,9	120,4	61,5	3,1	103,2	77,9	25,3	
1993 JULI	315,2	172,6	142,6	71,2	2,2	109,8	80,2	29,7	
1993 AUGUST	305,7	177,0	128,6	90,3	3,4	90,7	62,9	27,8	
THUERINGEN									
1992 AUGUST	510,0	256,8	253,2	61,8	11,1	209,1	157,6	51,5	
1993 JULI	648,2	347,8	300,3	104,8	5,2	252,4	203,2	49,2	
1993 AUGUST	650,9	337,7	313,3	95,8	5,8	235,2	172,2	63,0	

BAUBERICHTERSTATTUNG

1 BAUHAUPTGEWERBE

1.12.2 AUFTRAGSEINGANG INSGESAMT SOWIE LAENDERERGEBNISSE

NACH LAGE DER BAUSTELLE UND ART DER BAUTEN

- BETRIEBE MIT 20 BESCHAEFFTIGTEN UND MEHR -

MILL. DM

ZEITRAUM	OEFFENTL. BAU ZUSAMMEN	HOCHBAU				TIEFBAU				
		ZUSAMMEN	DAVON			ZUSAMMEN	DAVON			
			ORGANISA- TIONEN OHNE ERWERBS- ZWECK	GEBIETS- KOEPPER- SCHAFTEN	DEUTSCHE BUNDESBAHN UND BUNDESPOST		STRASSEN- BAU	GEBIETS- KOEPPER- SCHAFTEN	DEUTSCHE BUNDESBAHN UND BUNDESPOST	
NIEDERSACHSEN										
1992 AUGUST	436,5	96,6	13,9	73,6	9,1	339,9	173,7	151,5	14,6	
1993 JULI	457,6	118,2	39,8	77,3	1,1	339,4	150,0	162,3	27,1	
1993 AUGUST	447,3	80,0	12,9	63,3	3,7	367,3	162,6	167,8	46,9	
NORDRHEIN-WESTFALEN										
1992 AUGUST	606,4	105,3	22,2	74,0	9,1	501,2	232,8	236,1	32,2	
1993 JULI	692,2	143,5	50,8	85,3	7,3	548,7	238,7	286,5	23,4	
1993 AUGUST	665,4	205,4	40,8	150,7	13,9	460,0	194,9	236,7	28,4	
RHEINLAND-PFALZ										
1992 AUGUST	290,8	93,1	7,5	84,3	1,2	197,7	122,4	64,4	10,9	
1993 JULI	207,8	26,5	7,4	17,9	1,2	181,3	93,7	78,5	9,1	
1993 AUGUST	169,4	40,9	8,2	31,8	0,9	127,4	60,0	58,1	9,3	
SAARLAND										
1992 AUGUST	42,8	4,3	0,8	2,9	0,6	38,5	16,3	20,8	1,4	
1993 JULI	75,3	22,0	2,8	18,7	0,5	53,3	26,2	28,3	0,8	
1993 AUGUST	46,1	3,4	1,4	1,9	0,0	42,7	20,8	20,9	1,0	
SACHSEN										
1992 AUGUST	344,9	83,6	18,4	53,0	12,2	261,3	118,5	110,1	32,7	
1993 JULI	412,1	95,2	27,6	52,5	15,2	316,8	94,0	200,4	22,4	
1993 AUGUST	512,6	220,2	3,5	200,8	16,0	292,3	114,3	149,9	28,1	
SACHSEN-ANHALT										
1992 AUGUST	334,9	74,8	3,9	23,0	48,0	260,1	62,9	112,9	84,2	
1993 JULI	340,3	63,6	5,9	55,7	2,0	276,7	95,7	139,1	41,9	
1993 AUGUST	321,6	37,9	17,0	16,2	4,6	283,7	120,6	104,1	59,0	
SCHLESWIG-HOLSTEIN										
1992 AUGUST	113,4	18,3	2,8	14,2	1,2	95,1	48,4	41,4	5,4	
1993 JULI	132,0	19,0	6,6	12,2	0,2	113,0	56,6	44,9	11,5	
1993 AUGUST	121,3	20,5	2,1	18,3	0,1	100,8	50,2	46,6	4,0	
THUERINGEN										
1992 AUGUST	228,1	26,3	2,5	20,0	3,9	201,8	80,5	85,5	35,7	
1993 JULI	285,7	34,6	6,9	26,2	1,5	251,1	148,8	86,2	16,2	
1993 AUGUST	314,1	63,9	7,9	52,7	3,3	250,2	138,5	91,3	20,5	

BAUBERICHTSERSTATTUNG

1 BAUHAUPTGEWERBE

1.13 AUFTRAGSBESTAND NACH ART DER BAUTEN UND AUFTRAGGEBERN

1.13.1 INSGESAMT, WOHNUNGSBAU, GEWERBLICHER BAU

- BETRIEBE MIT 20 BESCHAEFTIGTEN UND MEHR -
1 000 DM

ZEITRAUM	AUFTRAGS- BESTAND INSGESAMT	DAVON		WOHNUNGS- BAU	LANDWIRT- SCHAFTLICHER BAU	GEWERBLICHER UND INDUSTRIELLER BAU			
		HOCHBAU	TIEFBAU			ZUSAMMEN	HOCHBAU	TIEFBAU	
DEUTSCHLAND 1)									
1988 1.VJ	33 150 000	19 606 851	13 543 149	5 497 413	87 401	11 195 051	9 235 298	1 959 753	
2.VJ	34 891 652	21 031 638	13 860 014	6 019 722	87 200	11 806 263	9 775 336	2 030 927	
3.VJ	34 183 261	20 672 738	13 510 523	5 860 786	81 722	11 577 569	9 570 540	2 007 019	
4.VJ	31 449 683	19 603 641	11 846 142	5 318 341	52 368	11 086 236	9 348 684	1 737 552	
1989 1.VJ	34 523 802	21 203 457	13 320 345	6 114 681	109 963	12 332 241	10 222 782	2 109 459	
2.VJ	37 822 192	23 040 034	14 782 158	6 384 019	83 927	13 902 005	11 539 505	2 362 500	
3.VJ	37 672 899	22 900 145	14 772 764	6 506 318	87 643	13 456 320	10 985 092	2 471 228	
4.VJ	35 978 660	22 355 610	13 623 050	6 737 410	70 344	12 900 417	10 619 051	2 281 366	
1990 1.VJ	40 846 139	25 273 018	15 573 121	7 860 909	128 823	14 706 200	12 227 995	2 478 205	
2.VJ	44 209 087	27 366 347	16 842 740	8 443 617	152 543	15 780 682	13 264 203	2 516 459	
3.VJ	44 413 926	28 003 764	16 410 162	8 802 933	114 938	15 962 478	13 441 124	2 521 354	
4.VJ	43 631 599	27 951 159	15 680 440	9 026 163	105 702	16 112 153	13 539 763	2 572 390	
1991 1.VJ	53 706 225	33 839 779	19 866 446	11 175 773	196 708	19 795 871	16 420 694	3 375 177	
2.VJ	56 584 038	35 251 741	21 332 297	11 237 235	165 508	21 388 145	17 685 309	3 702 836	
3.VJ	58 538 406	36 741 356	21 797 050	11 687 129	138 511	22 640 229	18 643 719	3 996 510	
4.VJ	57 159 457	36 626 499	20 533 958	11 858 563	125 297	21 911 082	18 443 535	3 467 547	
1992 1.VJ	63 566 008	40 223 419	23 342 589	13 227 421	199 802	24 987 006	20 089 362	4 917 644	
2.VJ	66 779 075	42 234 783	24 484 292	14 187 795	201 136	25 788 270	21 058 118	4 730 152	
3.VJ	64 499 723	41 273 460	23 226 263	14 107 145	197 848	24 816 445	20 193 317	4 623 128	
4.VJ	62 931 176	41 554 680	21 376 596	14 163 019	158 232	24 468 531	20 311 371	4 157 160	
1993 1.VJ	68 774 026	44 583 281	24 190 745	16 063 624	225 285	26 242 327	21 186 373	5 055 954	
2.VJ	69 808 919	45 921 806	23 887 113	17 174 070	304 172	26 565 960	21 426 146	5 139 814	
VERAENDERUNG GEGEN VORQUARTAL IN %									
1988 1.VJ	13,4	12,7	14,4	8,8	31,1	19,0	20,5	12,5	
2.VJ	5,3	7,3	2,3	9,5	-0,2	5,5	5,8	3,6	
3.VJ	-2,0	-1,7	-2,5	-2,6	-6,3	-1,9	-2,1	-1,2	
4.VJ	-8,0	-5,2	-12,3	-3,3	-35,9	-4,2	-2,3	-13,4	
1989 1.VJ	9,8	8,2	12,4	15,0	110,0	11,2	9,3	21,4	
2.VJ	9,6	8,7	11,0	4,4	-23,7	12,7	12,9	12,0	
3.VJ	-0,4	-0,6	-0,1	1,9	4,4	-3,2	-4,8	4,6	
4.VJ	-4,5	-2,4	-7,8	3,6	-19,7	-4,1	-3,3	-7,7	
1990 1.VJ	13,5	13,1	14,3	16,7	89,1	14,0	15,2	8,6	
2.VJ	8,2	8,3	8,2	7,4	18,4	7,3	8,5	1,5	
3.VJ	0,5	2,3	-2,6	4,3	-24,7	1,2	1,3	0,2	
4.VJ	-1,8	-0,2	-4,4	2,5	-8,0	0,9	0,7	2,0	
1991 1.VJ	-	-	-	-	-	-	-	-	
2.VJ	5,4	4,2	7,4	0,5	-15,9	8,0	7,7	9,7	
3.VJ	3,5	4,2	2,2	4,0	-16,3	5,9	5,4	7,9	
4.VJ	-2,4	-0,3	-5,8	1,5	-9,5	-3,2	-1,1	-13,2	
1992 1.VJ	11,2	9,8	13,7	11,5	59,5	14,0	8,8	41,8	
2.VJ	5,1	5,1	4,9	7,3	0,7	3,2	4,9	-3,8	
3.VJ	-3,4	-2,4	-5,1	-0,6	-1,6	-3,8	-4,1	-2,3	
4.VJ	-2,4	0,7	-8,0	0,4	-20,0	-1,4	0,6	-10,1	
1993 1.VJ	9,3	7,3	13,2	13,4	42,3	7,2	4,3	21,6	
2.VJ	1,5	3,0	-1,3	6,9	35,0	1,2	1,1	1,7	
VERAENDERUNG GEGEN VORJAHRESQUARTAL IN %									
1988 1.VJ	-1,5	2,6	-6,9	-1,9	-8,8	8,3	10,9	-2,4	
2.VJ	1,1	7,2	-6,9	7,4	-17,1	9,5	12,1	-1,7	
3.VJ	4,1	9,4	-3,1	8,1	-42,8	11,4	14,1	0,1	
4.VJ	7,6	12,6	0,1	5,3	-21,5	17,9	22,0	-0,2	
1989 1.VJ	4,1	8,1	-1,6	11,2	25,8	10,2	10,7	7,6	
2.VJ	8,4	9,5	6,7	6,1	-3,8	17,8	18,0	16,3	
3.VJ	10,2	10,8	9,3	11,0	7,2	16,2	14,8	23,1	
4.VJ	14,4	14,0	15,0	26,7	34,3	16,4	13,6	31,3	
1990 1.VJ	18,3	19,2	16,9	28,6	17,2	19,3	19,6	17,5	
2.VJ	16,9	18,8	13,9	32,3	81,8	13,5	14,9	6,5	
3.VJ	17,9	22,3	11,1	35,3	31,1	18,6	22,4	2,0	
4.VJ	21,3	25,0	15,1	34,0	50,3	24,9	27,5	12,8	
1991 1.VJ	-	-	-	-	-	-	-	-	
2.VJ	-	-	-	-	-	-	-	-	
3.VJ	-	-	-	-	-	-	-	-	
4.VJ	-	-	-	-	-	-	-	-	
1992 1.VJ	18,4	18,9	17,5	18,4	1,6	26,2	22,2	45,7	
2.VJ	18,0	20,0	14,8	26,3	21,5	20,6	19,1	27,7	
3.VJ	10,2	12,3	6,6	20,7	42,8	9,6	8,3	15,7	
4.VJ	10,1	13,5	4,1	19,4	26,3	11,7	10,1	19,9	
1993 1.VJ	8,2	10,8	3,6	21,4	12,8	5,0	5,6	2,8	
2.VJ	4,5	8,6	-2,4	21,0	51,2	3,0	1,7	8,7	

1) DIE ERGEBNISSE BIS DEZEMBER 1990 BEZIEHEN SICH AUF DAS FRUEHERE BUNDESGBIET.

BAUBERICHTSERSTATTUNG

1 BAUHAUPTGEBERBE

1.13 AUFTRAGSBESTAND NACH ART DER BAUTEN UND AUFTRAGGEBERN
1.13.2 ÖFFENTLICHER UND VERKEHRSBAU
- BETRIEBE MIT 20 BESCHÄFTIGTEN UND MEHR -
1 000 DM

ZEITRAUM	ÖFFENTLICHER BAU ZUSAMMEN	HOCHBAU				TIEFBAU			
		ZUSAMMEN	DAVON FUER			ZUSAMMEN	DAVON		
			ORGANISATIONEN OHNE ERWERBSZWECK	GEBIETS-KÖRPER-SCHAFTEN	DEUTSCHE BUNDESBAHN UND BUNDESPOST		IM STRASSEN-BAU	FUER GEBIETS-KÖRPER-SCHAFTEN	FUER DEUTSCHE BUNDESBAHN UND BUNDESPOST
DEUTSCHLAND 1)									
1988 1.VJ	16 370 135	4 786 739	702 587	3 695 917	388 235	11 583 396	4 033 189	6 094 382	1 455 825
2.VJ	16 978 467	5 149 380	697 308	4 056 154	395 918	11 829 087	4 470 275	6 127 869	1 230 943
3.VJ	16 663 194	5 159 690	708 879	4 043 953	406 858	11 503 504	4 189 912	6 250 325	1 063 267
4.VJ	14 992 738	4 884 148	691 235	3 780 441	412 472	10 108 590	3 405 339	5 846 139	857 112
1989 1.VJ	15 986 937	4 756 051	556 862	3 712 623	486 586	11 210 886	3 897 855	6 349 477	963 554
2.VJ	17 452 241	5 032 583	770 519	3 697 222	564 842	12 419 658	4 563 874	6 830 933	1 024 851
3.VJ	17 622 618	5 321 092	786 691	3 957 378	567 023	12 301 526	4 488 176	6 878 131	935 219
4.VJ	16 270 489	4 928 805	696 085	3 735 700	497 020	11 341 684	3 854 109	6 697 718	789 657
1990 1.VJ	18 150 207	5 055 291	779 847	3 770 962	504 482	13 094 916	4 636 994	7 472 718	985 204
2.VJ	19 832 265	5 605 984	804 786	4 127 041	574 157	14 326 281	5 502 508	7 798 034	1 025 739
3.VJ	19 533 577	5 644 769	812 077	4 292 268	540 424	13 888 808	5 245 328	7 579 383	1 064 097
4.VJ	18 387 511	5 279 531	786 911	3 995 641	496 979	13 108 050	4 624 739	7 166 078	1 317 233
1991 1.VJ	22 537 873	6 046 604	919 955	4 586 003	540 646	16 491 269	5 539 244	8 970 413	1 981 612
2.VJ	23 793 150	6 163 689	1 002 046	4 671 426	490 217	17 629 461	6 270 134	9 576 620	1 782 707
3.VJ	24 072 537	6 271 997	931 242	4 554 834	785 921	17 800 540	6 500 224	9 899 557	1 460 769
4.VJ	23 264 515	6 198 104	898 195	4 632 025	667 884	17 066 411	5 700 023	9 720 444	1 645 944
1992 1.VJ	25 151 779	6 726 834	1 074 309	4 973 095	679 430	18 424 945	6 107 377	10 325 007	1 992 561
2.VJ	26 601 874	6 847 734	1 093 115	5 090 150	724 469	19 754 140	6 844 383	10 813 901	2 095 856
3.VJ	25 378 285	6 775 150	1 104 034	4 889 940	781 176	18 603 135	6 492 237	10 520 788	1 590 110
4.VJ	24 141 334	6 921 898	980 184	4 922 418	1 019 296	17 219 436	5 605 113	10 036 172	1 578 151
1993 1.VJ	26 242 790	7 107 999	1 056 200	5 176 485	875 314	19 134 791	6 281 515	11 132 282	1 720 994
2.VJ	25 764 717	7 017 418	1 052 563	5 130 956	833 899	18 747 299	6 207 159	11 048 495	1 491 645
VERAENDERUNG GEGEN VORQUARTAL IN %									
1988 1.VJ	11,2	3,5	-1,6	4,7	2,4	14,7	19,7	13,6	6,8
2.VJ	3,7	7,6	-0,8	9,7	2,0	2,1	10,8	0,5	-15,4
3.VJ	-1,9	0,2	1,7	-0,3	2,8	-2,8	-6,3	2,0	-13,6
4.VJ	-10,0	-5,3	-2,5	-6,5	1,4	-12,1	-18,7	-6,5	-19,4
1989 1.VJ	6,5	-2,6	-19,4	-1,8	18,0	10,9	14,5	8,6	12,4
2.VJ	9,3	6,8	38,4	-0,4	16,1	10,8	17,1	7,6	6,4
3.VJ	1,0	5,7	2,1	7,3	0,4	-1,0	-1,7	0,7	-8,7
4.VJ	-7,7	-7,4	-11,5	-5,8	-12,3	-7,8	-14,1	-2,6	-15,5
1990 1.VJ	11,6	2,6	12,0	0,9	1,5	15,5	20,3	11,6	24,7
2.VJ	9,3	8,9	3,2	9,4	13,8	9,4	18,7	4,4	4,1
3.VJ	-1,5	2,5	0,9	4,0	-5,9	-3,1	-4,7	-2,8	3,7
4.VJ	-5,9	-6,5	-3,1	-6,9	-8,0	-5,6	-11,8	-5,5	23,8
1991 1.VJ	-	-	-	-	-	-	-	-	-
2.VJ	5,6	1,9	8,9	1,9	-9,3	6,9	13,2	6,8	-10,0
3.VJ	1,2	1,8	-7,1	-2,5	60,3	1,0	3,7	2,7	-18,1
4.VJ	-3,4	-1,2	-3,5	1,7	-15,0	-4,1	-12,3	-1,2	12,7
1992 1.VJ	8,1	8,5	19,6	7,4	1,7	8,0	7,1	6,2	21,1
2.VJ	5,8	1,8	1,8	1,1	6,6	7,2	12,1	4,7	5,2
3.VJ	-4,6	-1,1	1,0	-2,8	7,8	-5,8	-5,1	-2,7	-24,1
4.VJ	-4,9	2,2	-11,2	0,7	30,5	-7,4	-13,7	-4,6	-0,8
1993 1.VJ	8,7	2,7	7,8	5,2	-14,1	11,1	12,1	10,9	9,1
2.VJ	-1,8	-1,3	-0,3	-0,9	-4,7	-2,0	-1,2	-0,8	-13,3
VERAENDERUNG GEGEN VORJAHRESQUARTAL IN %									
1988 1.VJ	-7,1	-5,8	15,3	-7,9	-15,6	-7,6	-1,8	-3,4	-31,3
2.VJ	-5,7	-0,7	-2,1	0,7	-10,7	-7,7	-0,9	-1,8	-40,5
3.VJ	-1,4	4,2	2,6	6,2	-10,5	-3,7	-0,2	3,9	-38,5
4.VJ	1,9	5,6	-3,2	7,1	8,8	0,1	1,1	9,0	-37,1
1989 1.VJ	-2,5	-0,6	-20,7	0,5	25,3	-3,2	-3,4	4,2	-33,8
2.VJ	2,8	-2,3	10,5	-8,8	42,7	5,0	2,1	11,5	-16,7
3.VJ	5,8	3,1	11,0	-1,9	39,4	6,9	7,1	10,0	-12,0
4.VJ	8,5	0,9	0,7	-1,2	20,5	12,2	13,2	14,6	-7,8
1990 1.VJ	13,7	6,3	40,0	1,6	3,7	16,8	19,0	17,7	2,2
2.VJ	13,6	9,4	4,4	11,6	1,6	15,4	20,6	14,2	0,1
3.VJ	10,8	6,1	3,2	8,2	-4,7	12,9	16,9	10,2	13,8
4.VJ	13,0	7,1	13,0	7,0	0,0	15,6	20,0	7,0	66,8
1991 1.VJ	-	-	-	-	-	-	-	-	-
2.VJ	-	-	-	-	-	-	-	-	-
3.VJ	-	-	-	-	-	-	-	-	-
4.VJ	-	-	-	-	-	-	-	-	-
1992 1.VJ	11,6	11,2	16,8	8,4	25,7	11,7	10,3	15,1	0,6
2.VJ	11,8	11,1	9,1	7,7	47,8	12,1	9,2	12,9	17,6
3.VJ	5,4	8,0	18,6	7,4	-0,6	4,6	-0,1	6,9	8,9
4.VJ	3,8	11,7	9,1	6,3	52,6	0,9	-1,7	3,2	-4,1
1993 1.VJ	4,3	5,7	-1,7	4,1	28,8	3,9	2,9	7,8	-13,6
2.VJ	-3,1	2,5	-3,7	2,0	15,1	-5,1	-9,3	2,2	-28,8

1) DIE ERGEBNISSE BIS DEZEMBER 1990 BEZIEHEN SICH AUF DAS FRÜHERE BUNDESGBEIT.

BAUBERICHTSERSTATTUNG

1 BAUHAUPTGEBERBE

1.13 AUFTRAGSBESTAND NACH ART DER BAUTEN UND AUFTRAGGEBERN

1.13.1 INSGESAMT, WOHNUNGSBAU, GEWERBLICHER BAU

- BETRIEBE MIT 20 BESCHAEFTIGTEN UND MEHR -
1 000 DM

ZEITRAUM	AUFTRAGS- BESTAND INSGESAMT	DAVON		WOHNUNGS- BAU	LANDWIRT- SCHAFTLICHER BAU	GEWERBLICHER UND INDUSTRIELLER BAU			
		HOCHBAU	TIEFBAU			ZUSAMMEN	HOCHBAU	TIEFBAU	
FRUEHERES BUNDESGBEIT									
1988 1.VJ	33 150 000	19 606 851	13 543 149	5 497 413	87 401	11 195 051	9 235 298	1 959 753	
2.VJ	34 891 652	21 031 638	13 860 014	6 019 722	87 200	11 806 263	9 775 336	2 030 927	
3.VJ	34 183 261	20 672 738	13 510 523	5 860 786	81 722	11 577 559	9 570 540	2 007 019	
4.VJ	31 449 683	19 603 541	11 846 142	5 318 341	52 368	11 086 236	9 348 684	1 737 552	
1989 1.VJ	34 523 802	21 203 457	13 320 345	6 114 661	109 963	12 332 241	10 222 782	2 109 459	
2.VJ	37 822 192	23 040 034	14 782 158	6 384 019	83 927	13 902 005	11 539 505	2 362 500	
3.VJ	37 672 898	22 900 145	14 772 754	6 506 318	87 643	13 456 320	10 985 092	2 471 228	
4.VJ	35 978 660	22 355 610	13 623 050	6 737 410	70 344	12 900 417	10 619 051	2 281 366	
1990 1.VJ	40 846 139	25 273 018	15 573 121	7 860 909	128 823	14 706 200	12 227 995	2 478 205	
2.VJ	44 209 087	27 366 347	16 842 740	8 443 617	152 543	15 780 662	13 264 203	2 516 459	
3.VJ	44 413 926	28 003 764	16 410 162	8 802 933	114 938	15 962 478	13 441 124	2 521 354	
4.VJ	43 631 599	27 951 159	15 680 440	9 026 163	105 702	16 112 153	13 539 763	2 572 390	
1991 1.VJ	49 668 923	30 672 394	17 996 529	9 922 955	151 769	18 013 362	15 133 984	2 879 378	
2.VJ	51 170 973	32 165 662	19 005 311	10 190 030	126 624	19 460 604	16 346 481	3 114 123	
3.VJ	52 297 628	33 045 945	19 251 683	10 646 087	99 161	20 172 019	16 740 745	3 431 274	
4.VJ	50 222 610	32 597 149	17 625 461	10 814 118	97 535	19 296 919	16 359 097	2 937 822	
1992 1.VJ	55 706 721	35 682 732	20 023 989	12 019 555	169 195	21 700 798	17 615 085	4 085 713	
2.VJ	57 566 141	36 754 194	20 811 947	12 727 316	144 739	21 825 239	17 936 487	3 898 752	
3.VJ	54 868 937	35 428 570	19 438 367	12 506 933	150 110	20 625 799	16 947 955	3 677 844	
4.VJ	52 289 707	35 140 565	17 149 142	12 517 198	121 337	19 914 162	16 623 716	3 290 446	
1993 1.VJ	57 036 546	37 121 521	19 915 025	13 982 601	181 760	20 933 578	16 954 989	3 978 589	
2.VJ	56 801 857	37 710 427	19 191 430	14 651 240	219 834	20 767 279	16 896 579	3 870 700	
VERAENDERUNG GEGEN VORQUARTAL IN %									
1988 1.VJ	13,4	12,7	14,4	8,8	31,1	19,0	20,5	12,5	
2.VJ	5,3	7,3	2,3	9,5	-0,2	5,5	5,8	3,6	
3.VJ	-2,0	-1,7	-2,5	-2,6	-6,3	-1,9	-2,1	-1,2	
4.VJ	-8,0	-5,2	-12,3	-9,3	-35,9	-4,2	-2,3	-13,4	
1989 1.VJ	9,8	8,2	12,4	15,0	110,0	11,2	9,3	21,4	
2.VJ	9,6	8,7	11,0	4,4	-23,7	12,7	12,9	12,0	
3.VJ	-0,4	-0,6	-0,1	1,9	4,4	-3,2	-4,8	4,6	
4.VJ	-4,5	-2,4	-7,8	3,6	-19,7	-4,1	-3,3	-7,7	
1990 1.VJ	13,5	13,1	14,3	16,7	83,1	14,0	15,2	8,6	
2.VJ	8,2	8,3	8,2	7,4	18,4	7,3	8,5	1,5	
3.VJ	0,5	2,3	-2,6	4,3	-24,7	1,2	1,3	0,2	
4.VJ	-1,8	-0,2	-4,4	2,5	-8,0	0,9	0,7	2,0	
1991 1.VJ	11,5	9,7	14,8	9,9	43,6	11,8	11,8	11,9	
2.VJ	5,1	4,9	5,6	2,7	-16,6	8,0	8,0	8,2	
3.VJ	2,2	2,7	1,3	4,5	-21,7	3,7	2,4	10,2	
4.VJ	-4,0	-1,4	-8,4	1,6	-1,6	-4,3	-2,3	-14,4	
1992 1.VJ	10,9	9,5	13,6	11,1	73,5	12,5	7,7	39,1	
2.VJ	3,3	3,0	3,9	5,9	-14,5	0,6	1,8	-4,8	
3.VJ	-4,7	-3,6	-6,6	-1,7	3,7	-5,5	-5,5	-5,4	
4.VJ	-4,7	-0,8	-11,8	0,1	-19,2	-3,5	-1,9	-10,5	
1993 1.VJ	9,1	5,6	16,1	11,7	49,8	5,1	2,0	20,9	
2.VJ	-0,2	1,6	-3,6	4,8	20,9	-0,8	-0,3	-2,7	
VERAENDERUNG GEGEN VORJAHRESQUARTAL IN %									
1988 1.VJ	-1,5	2,6	-6,9	-1,9	-8,8	8,3	10,9	-2,4	
2.VJ	1,1	7,2	-6,9	7,4	-17,1	9,5	12,1	-1,7	
3.VJ	4,1	9,4	-3,1	8,1	-42,8	11,4	14,1	0,1	
4.VJ	7,6	12,6	0,1	5,3	-21,5	17,9	22,0	-0,2	
1989 1.VJ	4,1	8,1	-1,6	11,2	25,8	10,2	10,7	7,6	
2.VJ	8,4	9,5	6,7	6,1	-3,8	17,8	18,0	16,3	
3.VJ	10,2	10,8	9,3	11,0	7,2	16,2	14,8	23,1	
4.VJ	14,4	14,0	15,0	26,7	34,3	16,4	13,6	31,3	
1990 1.VJ	18,3	19,2	16,9	28,6	17,2	19,3	19,6	17,5	
2.VJ	16,9	18,8	13,9	32,3	81,8	13,5	14,9	6,5	
3.VJ	17,9	22,3	11,1	35,3	31,1	18,6	22,4	2,0	
4.VJ	21,3	25,0	15,1	34,0	50,3	24,9	27,5	12,8	
1991 1.VJ	19,2	21,4	15,6	26,2	17,8	22,5	23,8	16,2	
2.VJ	15,7	17,5	12,8	20,7	-17,0	23,3	23,2	23,8	
3.VJ	17,9	18,0	17,3	20,9	-13,7	26,4	24,5	36,1	
4.VJ	15,1	16,6	12,4	19,8	-7,7	19,8	20,8	14,2	
1992 1.VJ	14,5	16,3	11,3	21,1	11,5	20,5	16,4	41,9	
2.VJ	12,5	14,3	9,5	24,9	14,3	12,2	9,7	24,9	
3.VJ	4,9	7,2	1,0	17,5	51,4	2,2	1,2	7,2	
4.VJ	4,1	7,8	-2,7	15,7	24,4	3,2	1,6	12,0	
1993 1.VJ	2,4	4,0	-0,5	16,3	7,4	-3,5	-3,7	-2,6	
2.VJ	-1,2	2,6	-7,8	15,1	51,9	-4,8	-5,8	-0,5	

BAUBERICHTSERSTATTUNG

1 BAUHAUPTGEBWERBE

1.13 AUFTRAGSBESTAND NACH ART DER BAUTEN UND AUFTRAGGEBERN
1.13.2 OEFFENTLICHER UND VERKEHRSSBAU
- BETRIEBE MIT 20 BESCHAEFFTIGTEN UND MEHR -
1 000 DM

ZEITRAUM	OEFFENTLICHER BAU ZUSAMMEN	HOCHBAU					TIEFBAU			
		ZUSAMMEN	DAVON FUER			ZUSAMMEN	DAVON			
			ORGANISATIONEN OHNE ERWERBSZWECK	GEBIETS- KOERPER- SCHAFTEN	DEUTSCHE BUNDESBAHN UND BUNDESPOST		IM STRASSEN- BAU	FUER GEBIETS- KOERPER- SCHAFTEN	FUER DEUTSCHE BUNDESBAHN UND BUNDESPOST	
FRUEHERES BUNDESGBIET										
1988 1.VJ	16 370 135	4 786 739	702 587	3 895 917	388 235	11 583 396	4 033 189	6 094 382	1 455 825	
2.VJ	16 978 467	5 149 380	637 308	4 056 154	395 918	11 829 087	4 470 275	6 127 869	1 230 943	
3.VJ	16 683 194	5 159 590	708 879	4 043 553	406 858	11 503 504	4 189 912	6 250 325	1 063 267	
4.VJ	14 992 738	4 884 148	691 235	3 780 441	412 472	10 108 590	3 405 339	5 846 139	857 112	
1989 1.VJ	15 986 937	4 756 051	556 862	3 712 623	486 586	11 210 886	3 897 855	6 349 477	963 554	
2.VJ	17 452 241	5 032 583	770 519	3 697 222	564 842	12 419 658	4 563 874	6 830 933	1 024 851	
3.VJ	17 622 618	5 321 092	786 691	3 967 378	567 023	12 301 526	4 488 176	6 878 131	935 219	
4.VJ	16 270 489	4 928 805	696 085	3 735 700	497 020	11 341 684	3 854 109	6 697 718	789 857	
1990 1.VJ	18 150 207	5 056 231	779 847	3 770 962	504 482	13 094 916	4 636 994	7 472 718	995 204	
2.VJ	19 832 265	5 505 984	804 788	4 127 041	574 157	14 326 281	5 502 508	7 798 034	1 025 739	
3.VJ	19 533 577	5 644 769	812 077	4 292 268	540 424	13 888 808	5 245 328	7 579 383	1 064 097	
4.VJ	18 387 581	5 279 531	786 911	3 995 641	496 979	13 108 050	4 624 739	7 166 078	1 317 233	
1991 1.VJ	20 580 837	5 463 686	884 294	4 153 229	426 163	15 117 151	5 114 766	8 377 020	1 625 365	
2.VJ	21 393 855	5 502 467	948 225	4 165 751	388 491	15 891 188	5 578 797	8 861 489	1 450 902	
3.VJ	21 360 361	5 559 952	861 159	4 062 671	636 122	15 820 409	5 612 415	8 935 586	1 272 408	
4.VJ	20 014 038	5 326 399	817 728	3 980 737	527 934	14 687 639	4 773 029	8 439 150	1 475 460	
1992 1.VJ	21 817 173	5 878 897	987 900	4 324 588	566 409	15 938 276	5 217 069	9 111 028	1 610 179	
2.VJ	22 868 847	5 945 652	1 011 497	4 376 218	557 937	16 923 195	5 858 667	9 381 479	1 683 049	
3.VJ	21 584 035	5 823 512	979 995	4 204 911	638 606	15 760 523	5 388 984	9 014 512	1 357 027	
4.VJ	19 737 010	5 878 314	819 184	4 238 678	820 452	13 858 696	4 505 021	8 215 504	1 138 171	
1993 1.VJ	21 938 807	6 002 171	921 457	4 460 075	620 639	15 936 436	5 093 814	9 445 353	1 997 269	
2.VJ	21 263 504	5 942 774	916 812	4 367 204	658 758	15 320 730	4 967 699	9 202 940	1 150 091	
VERAENDERUNG GEGEN VORQUARTAL IN %										
1988 1.VJ	11,2	3,5	-1,6	4,7	2,4	14,7	19,7	13,6	6,8	
2.VJ	3,7	7,6	-0,8	9,7	2,0	2,1	10,8	0,5	-15,4	
3.VJ	-1,9	0,2	1,7	-0,3	2,8	-2,8	-6,3	2,0	-13,6	
4.VJ	-10,0	-5,3	-2,5	-6,5	1,4	-12,1	-18,7	-6,5	-19,4	
1989 1.VJ	6,5	-2,6	-19,4	-1,8	18,0	10,9	14,5	8,6	12,4	
2.VJ	9,3	5,8	38,4	-0,4	16,1	10,8	17,1	7,6	6,4	
3.VJ	1,0	5,7	2,1	7,3	0,4	-1,0	-1,7	0,7	-8,7	
4.VJ	-7,7	-7,4	-11,5	-5,8	-12,3	-7,8	-14,1	-2,6	-15,5	
1990 1.VJ	11,6	2,6	12,0	0,9	1,5	15,5	20,3	11,6	24,7	
2.VJ	9,3	8,9	3,2	9,4	13,8	9,4	18,7	4,4	4,1	
3.VJ	-1,5	2,5	0,9	4,0	-5,9	-3,1	-4,7	-2,8	3,7	
4.VJ	-5,9	-6,5	-3,1	-6,9	-8,0	-5,6	-11,8	-5,5	23,8	
1991 1.VJ	11,9	3,5	12,4	3,9	-14,2	15,3	10,6	16,9	23,4	
2.VJ	3,9	0,7	7,2	0,3	-8,8	5,1	9,1	5,8	-10,7	
3.VJ	-0,1	1,0	-9,2	-2,5	63,7	-0,4	0,6	0,8	-12,3	
4.VJ	-6,4	-4,2	-5,0	-2,0	-17,0	-7,2	-15,0	-5,6	16,0	
1992 1.VJ	9,0	10,4	20,8	8,6	7,3	8,5	9,3	8,0	9,1	
2.VJ	4,8	1,1	2,4	1,2	-1,5	6,2	12,3	3,0	4,6	
3.VJ	-6,6	-2,1	-3,1	-3,9	14,5	-6,9	-8,0	-3,9	-19,4	
4.VJ	-8,6	0,9	-16,4	0,8	28,5	-12,1	-16,4	-8,9	-16,1	
1993 1.VJ	11,2	2,1	12,5	5,2	-24,4	15,0	13,1	15,0	22,8	
2.VJ	-3,1	-1,0	-0,5	-2,1	6,1	-3,9	-2,5	-2,6	-17,7	
VERAENDERUNG GEGEN VORJAHRESQUARTAL IN %										
1988 1.VJ	-7,1	-5,8	15,3	-7,9	-15,6	-7,6	-1,8	-3,4	-31,3	
2.VJ	-5,7	-0,7	-2,1	0,7	-10,7	-7,7	-0,9	-1,8	-40,5	
3.VJ	-1,4	4,2	2,6	6,2	-10,5	-3,7	-0,2	3,9	-38,5	
4.VJ	1,9	6,6	-3,2	7,1	8,8	0,1	1,1	9,0	-37,1	
1989 1.VJ	-2,5	-0,6	-20,7	0,5	25,3	-3,2	-3,4	4,2	-33,8	
2.VJ	2,8	-2,3	10,5	-8,8	42,7	5,0	2,1	11,5	-16,7	
3.VJ	5,8	3,1	11,0	-1,9	39,4	6,9	7,1	10,0	-12,0	
4.VJ	8,5	0,9	0,7	-1,2	20,5	12,2	13,2	14,6	-7,8	
1990 1.VJ	13,7	6,3	40,0	1,6	3,7	16,8	19,0	17,7	2,2	
2.VJ	13,6	9,4	4,4	11,6	1,6	15,4	20,6	14,2	0,1	
3.VJ	10,8	6,1	3,2	8,2	-4,7	12,9	16,9	10,2	13,8	
4.VJ	13,0	7,1	13,0	7,0	0,0	15,6	20,0	7,0	66,8	
1991 1.VJ	13,4	8,1	13,4	10,1	-15,5	15,4	10,3	12,1	65,0	
2.VJ	7,9	-0,1	17,8	0,9	-32,3	10,9	1,4	13,6	41,4	
3.VJ	9,5	-1,5	6,0	-5,3	17,7	13,9	7,0	17,9	19,6	
4.VJ	8,8	0,9	3,9	-0,4	6,2	12,1	3,2	17,8	12,0	
1992 1.VJ	6,0	7,6	11,7	4,1	32,9	5,4	2,0	8,8	-0,9	
2.VJ	6,9	8,1	6,7	5,1	43,6	6,5	5,0	5,9	16,0	
3.VJ	1,0	4,7	13,8	3,5	0,4	-0,4	-4,0	0,9	6,7	
4.VJ	-1,4	10,4	0,2	6,5	55,4	-5,6	-5,6	-2,7	-22,9	
1993 1.VJ	0,6	2,1	-6,7	3,1	9,6	0,0	-2,4	3,7	-13,2	
2.VJ	-7,0	0,0	-9,4	-0,2	18,1	-9,5	-15,2	-1,9	-31,7	

BAUBERICHTSERSTATTUNG

1 BAUHAUPTGEBERBE

1.13 AUFTRAGSBESTAND NACH ART DER BAUTEN UND AUFTRAGGEBERN

1.13.1 INSGESAMT, WOHNUNGSBAU, GEWERBLICHER BAU

- BETRIEBE MIT 20 BESCHAFTIGTEN UND MEHR -
1 000 DM

ZEITRAUM	AUFTRAGS- BESTAND INSGESAMT	DAVON		WOHNUNGS- BAU	LANDWIRT- SCHAFTLICHER BAU	GEWERBLICHER UND INDUSTRIELLER BAU			
		HOCHBAU	TIEFBAU			ZUSAMMEN	DAVON HOCHBAU	TIEFBAU	
NEUE LAENDER UND BERLIN-OST									
1988 1.VJ	-	-	-	-	-	-	-	-	-
2.VJ	-	-	-	-	-	-	-	-	-
3.VJ	-	-	-	-	-	-	-	-	-
4.VJ	-	-	-	-	-	-	-	-	-
1989 1.VJ	-	-	-	-	-	-	-	-	-
2.VJ	-	-	-	-	-	-	-	-	-
3.VJ	-	-	-	-	-	-	-	-	-
4.VJ	-	-	-	-	-	-	-	-	-
1990 1.VJ	-	-	-	-	-	-	-	-	-
2.VJ	-	-	-	-	-	-	-	-	-
3.VJ	-	-	-	-	-	-	-	-	-
4.VJ	-	-	-	-	-	-	-	-	-
1991 1.VJ	5 037 302	3 167 385	1 869 917	1 252 818	44 939	1 782 509	1 286 710	495 799	
2.VJ	5 413 065	3 086 079	2 326 986	1 047 145	38 884	1 927 541	1 338 828	588 713	
3.VJ	6 240 778	3 695 411	2 545 367	1 041 042	39 350	2 468 210	1 902 974	565 236	
4.VJ	6 936 847	4 028 350	2 908 497	1 044 445	27 762	2 614 169	2 084 438	529 725	
1992 1.VJ	7 859 287	4 540 687	3 318 600	1 207 866	30 607	3 286 208	2 454 277	831 931	
2.VJ	9 212 934	5 540 589	3 672 345	1 460 479	56 397	3 963 031	3 121 831	841 400	
3.VJ	9 632 786	5 844 890	3 787 896	1 800 152	47 738	4 190 646	3 245 362	945 284	
4.VJ	10 641 469	6 414 015	4 227 454	1 645 821	36 955	4 554 369	3 687 655	866 714	
1993 1.VJ	11 737 480	7 461 760	4 275 720	2 081 023	43 525	5 308 749	4 231 384	1 077 365	
2.VJ	12 907 062	8 211 379	4 695 683	2 522 830	84 338	5 798 681	4 529 567	1 269 114	
VERAENDERUNG GEGEN VORQUARTAL IN %									
1988 1.VJ	-	-	-	-	-	-	-	-	
2.VJ	-	-	-	-	-	-	-	-	
3.VJ	-	-	-	-	-	-	-	-	
4.VJ	-	-	-	-	-	-	-	-	
1989 1.VJ	-	-	-	-	-	-	-	-	
2.VJ	-	-	-	-	-	-	-	-	
3.VJ	-	-	-	-	-	-	-	-	
4.VJ	-	-	-	-	-	-	-	-	
1990 1.VJ	-	-	-	-	-	-	-	-	
2.VJ	-	-	-	-	-	-	-	-	
3.VJ	-	-	-	-	-	-	-	-	
4.VJ	-	-	-	-	-	-	-	-	
1991 1.VJ	-	-	-	-	-	-	-	-	
2.VJ	7,5	-2,6	24,4	-16,4	-13,5	8,1	4,1	18,7	
3.VJ	15,3	19,7	9,4	-0,6	1,2	28,0	42,1	-4,0	
4.VJ	11,2	9,0	14,3	0,3	-29,4	5,9	9,5	-6,3	
1992 1.VJ	13,3	12,7	14,1	15,6	10,2	25,7	17,7	57,0	
2.VJ	17,2	22,0	10,7	20,9	84,3	20,6	27,2	1,1	
3.VJ	4,6	5,5	3,1	9,6	-15,4	5,7	4,0	12,3	
4.VJ	10,5	9,7	11,6	2,9	-22,6	8,7	13,6	-8,3	
1993 1.VJ	10,3	16,3	1,1	26,4	17,8	16,6	14,7	24,3	
2.VJ	10,0	10,0	9,8	21,2	93,8	9,2	7,0	17,8	
VERAENDERUNG GEGEN VORJAHRESQUARTAL IN %									
1988 1.VJ	-	-	-	-	-	-	-	-	
2.VJ	-	-	-	-	-	-	-	-	
3.VJ	-	-	-	-	-	-	-	-	
4.VJ	-	-	-	-	-	-	-	-	
1989 1.VJ	-	-	-	-	-	-	-	-	
2.VJ	-	-	-	-	-	-	-	-	
3.VJ	-	-	-	-	-	-	-	-	
4.VJ	-	-	-	-	-	-	-	-	
1990 1.VJ	-	-	-	-	-	-	-	-	
2.VJ	-	-	-	-	-	-	-	-	
3.VJ	-	-	-	-	-	-	-	-	
4.VJ	-	-	-	-	-	-	-	-	
1991 1.VJ	-	-	-	-	-	-	-	-	
2.VJ	-	-	-	-	-	-	-	-	
3.VJ	-	-	-	-	-	-	-	-	
4.VJ	-	-	-	-	-	-	-	-	
1992 1.VJ	56,0	43,4	77,6	-3,6	-31,9	84,4	90,7	67,8	
2.VJ	70,2	79,5	67,8	39,5	45,0	105,6	133,2	42,9	
3.VJ	54,4	58,2	48,8	53,7	21,3	69,8	70,5	67,2	
4.VJ	53,4	59,2	45,3	57,6	33,1	74,2	76,9	63,6	
1993 1.VJ	49,3	64,3	28,8	72,3	42,2	61,5	72,4	29,5	
2.VJ	40,1	48,2	27,9	72,7	49,5	46,3	45,1	50,8	

BAUBERICHTSERSTATTUNG

1 BAUHAUPTGEWERBE

1.13 AUFTRAGSBESTAND NACH ART DER BAUTEN UND AUFTRAGGEBERN
1.13.2 OEFFENTLICHER UND VERKEHRSSBAU
- BETRIEBE MIT 20 BESCHAEFFTIGTEN UND MEHR -
1 000 DM

ZEITRAUM	OEFFENTLICHER BAU ZUSAMMEN	HOCHBAU				TIEFBAU			
		ZUSAMMEN	DAVON FUER			ZUSAMMEN	DAVON		
			ORGANISATIONEN OHNE ERWERBSZWECK	GEBIETS-KOERPER-SCHAFTEN	DEUTSCHE BUNDESBAHN UND BUNDESPOST		IM STRASSENBAU	FUER GEBIETS-KOERPER-SCHAFTEN	FUER DEUTSCHE BUNDESBAHN UND BUNDESPOST
NEUE LAENDER UND BERLIN-OST									
1988 1.VJ	-	-	-	-	-	-	-	-	-
2.VJ	-	-	-	-	-	-	-	-	-
3.VJ	-	-	-	-	-	-	-	-	-
4.VJ	-	-	-	-	-	-	-	-	-
1989 1.VJ	-	-	-	-	-	-	-	-	-
2.VJ	-	-	-	-	-	-	-	-	-
3.VJ	-	-	-	-	-	-	-	-	-
4.VJ	-	-	-	-	-	-	-	-	-
1990 1.VJ	-	-	-	-	-	-	-	-	-
2.VJ	-	-	-	-	-	-	-	-	-
3.VJ	-	-	-	-	-	-	-	-	-
4.VJ	-	-	-	-	-	-	-	-	-
1991 1.VJ	1 957 036	682 918	35 661	432 774	114 483	1 374 118	424 478	593 393	356 247
2.VJ	2 399 495	661 222	53 821	505 675	101 726	1 738 273	691 337	715 131	331 805
3.VJ	2 692 176	712 045	70 083	492 163	149 799	1 980 131	887 809	903 971	188 351
4.VJ	3 250 477	871 705	80 467	651 288	139 950	2 378 772	926 934	1 281 294	170 494
1992 1.VJ	3 334 606	847 937	86 409	648 507	113 021	2 486 669	890 308	1 213 979	382 382
2.VJ	3 733 027	902 082	81 618	653 932	166 532	2 830 945	985 716	1 432 422	412 807
3.VJ	3 794 250	951 638	124 039	685 029	142 570	2 842 612	1 103 253	1 506 276	233 083
4.VJ	4 404 324	1 043 584	161 000	683 740	198 844	3 360 740	1 100 092	1 820 668	439 980
1993 1.VJ	4 304 183	1 105 828	134 743	716 410	254 675	3 198 355	1 187 701	1 686 929	323 725
2.VJ	4 501 213	1 074 644	135 751	763 752	175 141	3 426 569	1 239 460	1 845 555	341 554
VERAENDERUNG GEGEN VORQUARTAL IN %									
1988 1.VJ	-	-	-	-	-	-	-	-	-
2.VJ	-	-	-	-	-	-	-	-	-
3.VJ	-	-	-	-	-	-	-	-	-
4.VJ	-	-	-	-	-	-	-	-	-
1989 1.VJ	-	-	-	-	-	-	-	-	-
2.VJ	-	-	-	-	-	-	-	-	-
3.VJ	-	-	-	-	-	-	-	-	-
4.VJ	-	-	-	-	-	-	-	-	-
1990 1.VJ	-	-	-	-	-	-	-	-	-
2.VJ	-	-	-	-	-	-	-	-	-
3.VJ	-	-	-	-	-	-	-	-	-
4.VJ	-	-	-	-	-	-	-	-	-
1991 1.VJ	-	-	-	-	-	-	-	-	-
2.VJ	22,6	13,4	50,9	16,8	-11,1	26,5	62,9	20,5	-6,9
3.VJ	12,2	7,7	30,2	-2,7	47,3	13,9	28,4	26,4	-43,2
4.VJ	20,7	22,4	14,8	32,3	-6,6	20,1	4,4	41,7	-9,5
1992 1.VJ	2,6	-2,7	7,4	-0,4	-19,2	4,5	-4,0	-5,3	124,3
2.VJ	11,9	6,4	-5,5	0,8	47,3	13,8	10,7	18,0	8,0
3.VJ	1,6	5,5	62,0	4,8	-14,4	0,4	11,9	5,2	-43,5
4.VJ	16,1	9,7	29,8	-0,2	39,5	18,2	-0,3	20,9	88,8
1993 1.VJ	-2,3	6,0	-16,3	4,8	28,1	-4,8	8,0	-7,3	-26,4
2.VJ	4,6	-2,8	0,7	6,6	-31,2	7,1	4,4	9,4	5,5
VERAENDERUNG GEGEN VORJAHRESQUARTAL IN %									
1988 1.VJ	-	-	-	-	-	-	-	-	-
2.VJ	-	-	-	-	-	-	-	-	-
3.VJ	-	-	-	-	-	-	-	-	-
4.VJ	-	-	-	-	-	-	-	-	-
1989 1.VJ	-	-	-	-	-	-	-	-	-
2.VJ	-	-	-	-	-	-	-	-	-
3.VJ	-	-	-	-	-	-	-	-	-
4.VJ	-	-	-	-	-	-	-	-	-
1990 1.VJ	-	-	-	-	-	-	-	-	-
2.VJ	-	-	-	-	-	-	-	-	-
3.VJ	-	-	-	-	-	-	-	-	-
4.VJ	-	-	-	-	-	-	-	-	-
1991 1.VJ	-	-	-	-	-	-	-	-	-
2.VJ	-	-	-	-	-	-	-	-	-
3.VJ	-	-	-	-	-	-	-	-	-
4.VJ	-	-	-	-	-	-	-	-	-
1992 1.VJ	70,4	45,6	142,3	49,8	-1,3	81,0	109,7	104,6	7,3
2.VJ	55,6	36,4	51,6	29,3	63,7	62,9	42,6	100,3	24,4
3.VJ	40,9	33,6	77,0	39,2	-4,8	43,6	24,3	66,6	23,7
4.VJ	35,5	19,7	100,1	5,0	42,1	41,3	18,7	42,1	158,1
1993 1.VJ	29,1	30,4	55,9	10,5	125,3	28,6	33,4	39,0	-15,3
2.VJ	20,6	19,1	66,3	16,8	5,2	21,0	25,7	28,8	-17,3

BAUBERICHTERSTATTUNG

1 BAUHAUPTGEBERBE

1.14 AUFTRAGSBESTAND SOWIE LAENDERERGEBNISSE NACH BETRIEBSSITZ
UND ART DER BAUTEN

1.14.1 INSGESAMT, WOHNUNGSBAU, GEWERBLICHER BAU

- BETRIEBE MIT 20 BESCHAEFFTIGTEN UND MEHR -
1 000 DM

ZEITRAUM	AUFTRAGS- BESTAND INSGESAMT	DAVON		WOHNUNGS- BAU	LANDWIRT- SCHAFTLICHER BAU	GEWERBLICHER UND INDUSTRIELLER BAU			
		HOCHBAU	TIEFBAU			ZUSAMMEN	HOCHBAU	TIEFBAU	
DEUTSCHLAND									
1992 2.VJ	66 779 075	42 294 783	24 484 292	14 187 795	201 136	25 788 270	21 058 118	4 730 152	
1992 4.VJ	62 931 176	41 554 580	21 376 536	14 163 019	158 292	24 468 531	20 311 371	4 157 160	
1993 1.VJ	68 774 026	44 583 281	24 190 745	16 063 624	225 285	26 242 327	21 186 373	5 055 954	
1993 2.VJ	69 808 919	45 921 806	23 887 113	17 174 070	304 172	26 565 960	21 426 146	5 139 814	
FRUEHERES BUNDESGBIET									
1992 2.VJ	57 566 141	36 754 194	20 811 947	12 727 316	144 739	21 825 239	17 936 487	3 888 752	
1992 4.VJ	52 289 707	35 140 565	17 149 142	12 517 198	121 337	19 814 162	16 623 716	3 290 446	
1993 1.VJ	57 036 546	37 121 521	19 915 025	13 982 601	181 760	20 933 578	16 954 989	3 978 589	
1993 2.VJ	56 901 857	37 710 427	19 191 430	14 651 240	219 834	20 767 279	16 896 579	3 870 700	
NEUE LAENDER UND BERLIN-DST									
1992 2.VJ	9 212 934	5 540 589	3 672 345	1 460 479	56 397	3 963 031	3 121 631	841 400	
1992 4.VJ	10 641 469	6 414 015	4 227 454	1 645 821	36 955	4 554 369	3 687 655	866 714	
1993 1.VJ	11 737 480	7 461 760	4 275 720	2 081 023	43 525	5 308 749	4 231 384	1 077 365	
1993 2.VJ	12 907 062	8 211 379	4 695 683	2 522 830	84 338	5 798 681	4 529 567	1 269 114	
BADEN-WUERTTEMBERG									
1992 2.VJ	8 099 866	5 336 417	2 763 449	2 406 054	6 585	2 506 453	2 131 939	374 514	
1992 4.VJ	6 837 357	4 597 652	2 239 705	2 231 243	3 418	2 104 998	1 727 273	377 725	
1993 1.VJ	6 947 802	4 631 490	2 316 312	2 350 952	4 884	2 026 584	1 654 672	371 912	
1993 2.VJ	6 749 199	4 573 425	2 175 774	2 367 264	6 618	1 940 104	1 577 033	363 071	
BAYERN									
1992 2.VJ	14 363 396	9 247 205	5 116 191	3 342 721	84 293	5 180 107	4 253 050	927 057	
1992 4.VJ	12 443 180	8 417 147	4 026 033	3 404 513	71 876	4 230 615	3 583 784	646 831	
1993 1.VJ	14 325 887	9 452 530	4 873 357	3 901 562	128 518	4 974 165	4 000 031	974 134	
1993 2.VJ	14 547 856	9 765 966	4 791 890	4 096 131	127 083	4 961 376	4 019 724	941 652	
BERLIN									
1992 2.VJ	4 009 696	2 916 807	1 092 789	787 107	-	1 668 274	1 490 518	187 756	
1992 4.VJ	4 137 749	3 114 986	1 022 757	586 616	-	2 110 482	1 852 785	257 697	
1993 1.VJ	4 550 527	3 418 652	1 131 875	746 944	-	1 937 285	1 683 623	253 662	
1993 2.VJ	4 829 569	3 521 106	1 308 463	880 306	-	2 257 377	1 882 052	375 325	
BRANDENBURG									
1992 2.VJ	1 354 410	896 208	458 202	283 684	8 444	565 300	490 861	74 439	
1992 4.VJ	1 900 115	1 181 023	719 092	241 188	5 691	891 832	765 292	126 540	
1993 1.VJ	1 851 187	1 205 471	645 716	318 615	6 220	844 977	723 950	121 027	
1993 2.VJ	2 018 873	1 209 044	809 829	406 124	13 397	869 372	644 895	224 477	
BREMEN									
1992 2.VJ	669 699	511 055	157 644	64 382	-	315 469	294 974	30 495	
1992 4.VJ	566 908	393 747	173 161	63 756	-	233 418	203 036	30 382	
1993 1.VJ	869 090	404 721	464 369	70 534	-	262 246	221 210	41 036	
1993 2.VJ	680 612	455 779	224 833	65 617	-	293 872	245 151	48 721	
HAMBURG									
1992 2.VJ	2 179 318	1 656 469	522 849	160 457	-	1 514 869	1 400 365	114 504	
1992 4.VJ	2 082 759	1 662 495	420 264	125 651	-	1 293 331	1 238 248	55 083	
1993 1.VJ	2 265 763	1 715 048	550 705	261 814	-	1 227 307	1 165 227	62 080	
1993 2.VJ	2 292 379	1 673 351	619 028	252 606	-	1 206 168	1 130 858	75 310	
HESSEN									
1992 2.VJ	5 371 162	3 179 953	2 191 209	1 008 309	14 957	2 111 657	1 630 158	481 499	
1992 4.VJ	4 675 891	2 836 831	1 839 060	1 026 379	11 818	1 663 078	1 323 555	339 523	
1993 1.VJ	4 831 836	2 927 899	1 903 937	1 137 604	15 163	1 713 684	1 359 398	354 286	
1993 2.VJ	4 832 049	3 113 286	1 718 763	1 176 330	21 278	1 764 973	1 445 402	319 571	

BAUBERICHTERSTATTUNG

1 BAUHAUPTGEWERBE

1.14 AUFTRAGSBESTAND SOWIE LAENDERERGEBNISSE NACH BETRIEBSSITZ
UND ART DER BAUTEN

1.14.2 OEFFENTLICHER UND VERKEHRSBAU

- BETRIEBE MIT 20 BESCHAEFTIGTEN UND MEHR -
1 000 DM

ZEITRAUM	OEFFENTLICHER BAU ZUSAMMEN	HOCHBAU				TIEFBAU			
		ZUSAMMEN	DAVON FUER			ZUSAMMEN	DAVON		
			ORGANISATIONEN OHNE ERWERBSZWECK	GEBIETS- KOERPER- SCHAFTEN	DEUTSCHE BUNDESBAHN UND BUNDESPOST		IM STRASSEN- BAU	FUER GEBIETS- KOERPER- SCHAFTEN	FUER DEUTSCHE BUNDESBAHN UND BUNDESPOST
DEUTSCHLAND									
1992 2.VJ	26 601 874	6 847 734	1 093 115	5 030 150	724 469	19 754 140	6 844 383	10 813 901	2 095 856
1992 4.VJ	24 141 334	6 921 898	980 184	4 922 418	1 019 296	17 219 436	5 605 113	10 036 172	1 578 151
1993 1.VJ	26 242 790	7 107 999	1 056 200	5 176 485	875 314	19 134 791	6 281 515	11 132 282	1 720 994
1993 2.VJ	25 764 717	7 017 418	1 052 563	5 130 956	833 899	18 747 299	6 207 159	11 048 495	1 491 645
FRUEHERES BUNDESGBIET									
1992 2.VJ	22 868 847	5 945 652	1 011 497	4 376 218	557 937	16 923 195	5 858 667	9 381 479	1 683 049
1992 4.VJ	19 737 010	5 878 314	819 184	4 238 678	820 452	13 858 696	4 505 021	8 215 504	1 138 171
1993 1.VJ	21 938 607	6 002 171	921 457	4 460 075	620 639	15 936 436	5 093 814	9 445 353	1 397 269
1993 2.VJ	21 263 504	5 942 774	916 812	4 387 204	658 758	15 320 730	4 987 699	9 202 940	1 150 091
NEUE LAENDER UND BERLIN-OST									
1992 2.VJ	3 733 027	902 082	81 618	653 932	166 532	2 830 945	985 716	1 432 422	412 807
1992 4.VJ	4 404 324	1 043 584	161 000	683 740	198 844	3 360 740	1 100 092	1 820 668	439 980
1993 1.VJ	4 304 183	1 105 828	134 743	716 410	254 675	3 198 355	1 187 701	1 686 929	323 725
1993 2.VJ	4 501 213	1 074 644	135 751	763 752	175 141	3 426 569	1 239 460	1 845 555	341 554
BADEN-WUERTEMBERG									
1992 2.VJ	3 180 774	791 839	118 650	649 856	23 333	2 388 935	990 154	1 162 885	235 896
1992 4.VJ	2 497 698	635 718	95 892	510 477	28 349	1 861 980	709 747	916 855	235 378
1993 1.VJ	2 565 382	620 982	114 909	472 761	33 312	1 944 400	787 187	957 671	199 542
1993 2.VJ	2 435 213	622 510	103 538	473 105	45 867	1 812 703	758 416	876 642	177 645
BAYERN									
1992 2.VJ	5 756 275	1 587 141	305 121	1 125 146	136 874	4 189 134	1 286 134	2 362 643	540 357
1992 4.VJ	4 736 176	1 356 974	231 493	954 035	171 446	3 378 202	865 278	2 254 678	259 246
1993 1.VJ	5 321 642	1 422 419	272 541	960 123	189 755	3 899 223	1 028 428	2 559 043	311 752
1993 2.VJ	5 363 266	1 513 028	265 951	1 015 210	231 867	3 850 238	1 077 463	2 620 740	152 035
BERLIN									
1992 2.VJ	1 554 215	649 182	80 293	509 706	59 183	905 033	220 546	643 141	41 346
1992 4.VJ	1 440 545	675 585	47 880	505 581	122 124	765 060	201 727	524 926	38 407
1993 1.VJ	1 866 298	988 085	35 491	828 877	123 717	878 213	243 981	602 423	31 809
1993 2.VJ	1 691 886	758 748	45 433	618 215	95 100	933 138	255 321	648 402	29 415
BRANDENBURG									
1992 2.VJ	498 982	113 219	10 279	90 597	12 343	383 763	156 452	186 242	41 069
1992 4.VJ	761 404	168 852	22 432	115 298	31 122	592 552	189 818	355 534	47 200
1993 1.VJ	681 375	156 686	18 420	103 308	34 960	524 689	153 263	293 054	78 372
1993 2.VJ	729 980	144 628	19 741	94 841	30 046	585 352	129 714	385 853	69 785
BREMEN									
1992 2.VJ	288 848	161 699	9 611	147 716	4 372	127 149	28 703	70 519	27 927
1992 4.VJ	289 734	126 955	5 399	119 902	1 654	142 779	21 982	94 662	26 135
1993 1.VJ	536 310	112 977	4 606	106 824	1 547	423 333	22 789	360 776	39 768
1993 2.VJ	321 223	145 111	3 236	130 277	11 598	176 112	19 080	119 163	37 869
HAMBURG									
1992 2.VJ	503 992	95 647	3 154	72 003	20 490	408 345	109 937	254 731	43 677
1992 4.VJ	663 777	298 596	3 697	243 672	51 227	365 181	85 527	236 710	42 944
1993 1.VJ	776 632	288 007	5 403	248 794	33 810	488 625	106 789	262 718	119 118
1993 2.VJ	833 605	289 887	13 133	242 162	34 592	543 718	117 326	327 559	98 833
HESSEN									
1992 2.VJ	2 236 239	526 529	42 653	324 515	159 361	1 709 710	599 624	861 431	248 655
1992 4.VJ	1 974 616	475 079	57 357	311 572	106 150	1 499 537	492 562	786 406	220 569
1993 1.VJ	1 966 395	415 744	76 993	265 526	73 225	1 549 651	563 800	763 391	222 460
1993 2.VJ	1 869 468	470 276	78 543	318 124	73 609	1 399 192	482 839	698 068	218 285

BAUBERICHTERSTATTUNG

1 BAUHAUPTGEWERBE

1.14 AUFTRAGSBESTAND SOWIE LAENDERERGEBNISSE NACH BETRIEBSSITZ
UND ART DER BAUTEN

1.14.1 INSGESAMT, WÖHNUNGSBAU, GEWERBLICHER BAU

- BETRIEBE MIT 20 BESCHAEFTIGTEN UND MEHR -
1 000 DM

ZEITRAUM	AUFTRAGS- BESTAND INSGESAMT	DAVON		WOHNUNGS- BAU	LANDWIRT- SCHAFTLICHER BAU	GEWERBLICHER UND INDUSTRIELLER BAU			
		HOCHBAU	TIEFBAU			ZUSAMMEN	HOCHBAU	TIEFBAU	
MECKLENBURG-VORPOMMERN									
1992 2.VJ	1 149 668	809 679	339 989	257 344	18 084	522 596	427 626	94 970	
1992 4.VJ	1 262 687	858 978	403 709	268 943	19 219	507 267	423 666	83 601	
1993 1.VJ	1 423 307	977 553	445 754	302 716	19 591	597 662	478 391	119 271	
1993 2.VJ	1 491 142	1 025 633	465 509	335 396	10 431	646 866	512 640	134 226	
NIEDERSACHSEN									
1992 2.VJ	5 666 920	3 426 555	2 240 365	1 271 048	15 177	2 097 901	1 544 867	553 014	
1992 4.VJ	4 823 405	3 172 176	1 851 229	1 136 888	10 657	1 840 834	1 461 556	379 278	
1993 1.VJ	5 444 651	3 384 875	2 059 776	1 223 726	10 243	2 090 734	1 542 135	548 599	
1993 2.VJ	5 345 342	3 299 533	2 045 809	1 281 092	12 912	1 902 891	1 388 934	513 957	
NORDRHEIN-WESTFALEN									
1992 2.VJ	12 209 281	7 528 763	4 680 518	2 118 418	6 896	5 315 045	4 367 947	947 098	
1992 4.VJ	11 767 185	7 779 212	3 987 973	2 142 776	8 024	5 391 463	4 467 046	914 417	
1993 1.VJ	12 614 610	7 843 395	4 771 225	2 433 874	11 568	5 465 240	4 424 841	1 040 399	
1993 2.VJ	12 561 818	8 002 600	4 559 218	2 445 665	32 963	5 518 812	4 560 698	958 124	
RHEINLAND-PFALZ									
1992 2.VJ	3 535 649	2 295 569	1 240 080	1 244 962	2 434	870 895	683 336	187 559	
1992 4.VJ	3 520 366	2 431 698	1 088 868	1 390 731	5 490	826 431	630 322	196 109	
1993 1.VJ	3 540 875	2 487 337	1 053 538	1 366 757	1 126	957 336	754 366	202 970	
1993 2.VJ	3 560 292	2 585 071	975 221	1 517 769	1 927	834 498	667 194	167 304	
SAARLAND									
1992 2.VJ	879 372	446 864	432 508	153 635	187	278 330	223 581	54 749	
1992 4.VJ	824 122	428 603	395 519	185 880	399	217 137	171 272	45 865	
1993 1.VJ	951 266	562 006	389 260	227 647	49	277 230	220 682	56 548	
1993 2.VJ	824 681	478 743	345 938	215 496	127	217 059	168 524	48 535	
SACHSEN									
1992 2.VJ	2 209 367	1 183 728	1 025 639	294 794	14 370	789 288	562 459	226 829	
1992 4.VJ	2 478 226	1 491 183	987 043	374 297	3 382	1 012 085	820 448	191 637	
1993 1.VJ	2 887 918	1 854 637	1 033 281	574 980	6 149	1 131 241	916 986	214 255	
1993 2.VJ	3 103 262	1 988 845	1 114 417	629 420	25 946	1 225 017	974 003	251 014	
SACHSEN-ANHALT									
1992 2.VJ	2 255 365	1 267 071	988 294	263 995	11 249	1 052 138	783 050	269 088	
1992 4.VJ	2 690 429	1 530 269	1 160 160	483 069	6 323	1 085 960	808 434	277 526	
1993 1.VJ	2 802 491	1 673 042	1 129 449	491 049	7 587	1 401 574	1 015 717	385 857	
1993 2.VJ	3 374 761	2 115 601	1 269 160	681 741	26 651	1 615 230	1 212 935	402 235	
SCHLESWIG-HOLSTEIN									
1992 2.VJ	1 453 699	887 452	566 247	410 180	14 210	414 991	332 349	82 042	
1992 4.VJ	1 342 654	847 823	494 731	360 547	9 655	419 745	342 753	76 992	
1993 1.VJ	1 638 025	1 011 488	626 537	480 666	10 219	492 138	388 935	103 203	
1993 2.VJ	1 721 201	1 049 936	671 285	587 387	16 926	427 490	310 987	116 503	
THUERINGEN									
1992 2.VJ	1 373 307	704 988	668 319	120 704	4 250	585 557	461 018	124 539	
1992 4.VJ	1 578 249	810 757	767 492	150 542	2 340	649 855	491 901	157 954	
1993 1.VJ	1 828 801	1 033 147	795 654	194 184	3 978	842 924	636 209	206 715	
1993 2.VJ	1 875 883	1 073 887	801 996	235 846	7 913	884 855	685 066	199 789	

BAUBERICHTERSTATTUNG

1 BAUHAUPTGEBIETE

1.14 AUFTRAGSBESTAND SOWIE LAENDERERGEBNISSE NACH BETRIEBSSITZ
UND ART DER BAUTEN

1.14.2 OEFFENTLICHER UND VERKEHRSBAU

- BETRIEBE MIT 20 BESCHAEFFTIGTEN UND MEHR -
1 000 DM

ZEITRAUM	OEFFENTLICHER BAU ZUSAMMEN	HOCHBAU				TIEFBAU			
		ZUSAMMEN	DAVON FUER			ZUSAMMEN	DAVON		
			ORGANISATIONEN OHNE ERWERBSZWECK	GEBIETSKOERPER- SCHAFTEN	DEUTSCHE BUNDESBAHN UND BUNDESPOST		IM STRASSEN- BAU	FUER GEBIETS- KOERPER- SCHAFTEN	FUER DEUTSCHE BUNDESBAHN UND BUNDESPOST
MECKLENBURG-VORPOMMERN									
1992 2.VJ	351 644	106 625	14 587	53 770	38 268	245 019	97 420	126 251	21 348
1992 4.VJ	467 258	147 150	43 981	80 694	22 475	320 108	95 509	211 060	13 539
1993 1.VJ	503 338	176 855	52 778	103 740	20 337	326 483	106 147	194 869	25 467
1993 2.VJ	498 449	167 166	47 052	105 881	14 239	331 283	129 025	179 536	22 722
NIEDERSACHSEN									
1992 2.VJ	2 282 794	595 443	193 510	429 472	32 461	1 687 351	646 824	882 310	178 217
1992 4.VJ	1 835 026	563 075	72 720	459 142	31 213	1 271 951	469 598	703 792	98 551
1993 1.VJ	2 119 948	608 771	81 056	497 808	29 907	1 511 177	610 013	746 182	154 982
1993 2.VJ	2 148 447	616 595	90 888	461 390	64 317	1 531 852	657 239	745 213	129 400
NORDRHEIN-WESTFALEN									
1992 2.VJ	4 768 922	1 035 502	238 217	702 570	94 715	3 733 420	1 179 978	2 290 924	262 518
1992 4.VJ	4 234 922	1 161 366	210 473	664 657	286 236	3 073 556	1 039 759	1 909 894	123 903
1993 1.VJ	4 703 928	973 102	237 837	619 056	116 209	3 730 826	1 054 304	2 428 332	248 190
1993 2.VJ	4 564 378	963 284	232 204	637 962	93 118	3 601 094	964 482	2 410 863	225 749
RHEINLAND-PFALZ									
1992 2.VJ	1 417 358	364 837	65 940	286 887	12 010	1 052 521	530 508	443 580	78 433
1992 4.VJ	1 307 714	415 155	73 051	336 478	5 626	892 559	401 425	428 493	62 641
1993 1.VJ	1 215 656	365 088	60 897	295 296	8 895	850 568	457 018	358 622	34 928
1993 2.VJ	1 206 098	398 181	45 564	345 482	7 135	807 917	422 082	350 637	35 218
SAARLAND									
1992 2.VJ	447 220	89 461	16 642	50 828	1 991	377 759	74 083	279 925	23 751
1992 4.VJ	420 706	71 052	13 774	55 158	2 120	349 654	58 403	271 372	19 879
1993 1.VJ	446 340	113 628	15 895	96 465	1 288	332 712	66 483	246 812	19 417
1993 2.VJ	391 999	94 596	16 843	76 459	1 294	297 403	64 105	207 310	25 988
SACHSEN									
1992 2.VJ	1 110 915	312 105	21 022	266 319	24 764	798 810	279 841	451 496	67 473
1992 4.VJ	1 088 462	293 056	21 551	261 553	9 952	795 406	259 749	433 898	41 759
1993 1.VJ	1 175 548	356 522	16 108	242 832	97 582	819 026	311 049	460 065	47 912
1993 2.VJ	1 222 879	359 476	27 890	271 685	59 901	863 403	315 594	476 036	72 773
SACHSEN-ANHALT									
1992 2.VJ	927 982	208 776	11 156	129 503	68 117	719 206	207 746	289 967	221 493
1992 4.VJ	1 115 077	232 443	15 661	128 811	87 971	882 634	274 572	350 514	257 548
1993 1.VJ	902 281	158 689	17 502	96 978	44 209	743 592	351 518	286 670	105 404
1993 2.VJ	1 051 139	194 214	23 420	123 123	47 671	856 925	349 003	378 303	129 619
SCHLESWIG-HOLSTEIN									
1992 2.VJ	614 918	130 713	13 105	97 582	20 026	484 205	226 494	236 456	21 255
1992 4.VJ	552 607	134 868	11 669	95 998	27 201	417 739	208 717	179 443	29 579
1993 1.VJ	675 002	151 668	21 616	107 908	22 144	523 334	224 334	267 166	31 844
1993 2.VJ	689 418	134 656	30 780	91 106	12 770	554 762	229 372	294 751	30 639
THUERINGEN									
1992 2.VJ	662 786	119 016	9 175	93 680	16 161	543 780	209 939	291 400	42 441
1992 4.VJ	775 512	165 974	52 154	79 390	34 430	609 538	230 740	317 935	60 863
1993 1.VJ	787 715	198 776	24 148	130 191	44 437	588 939	194 412	344 498	50 029
1993 2.VJ	747 269	145 062	8 347	125 934	10 781	602 207	236 118	330 419	35 670

BAUBERICHTERSTATTUNG

1 BAUHAUPTGEWERBE

1.15 AUFTRAGSBESTAND SOWIE LAENDERERGEBNISSE NACH LAGE DER BAUSTELLE UND ART DER BAUTEN

1.15.1 INSGESAMT, WOHNUNGSBAU, GEWERBLICHER BAU

- BETRIEBE MIT 20 BESCHAEFFIGTEN UND MEHR -
1 000 DM

ZEITRAUM	AUFTRAGS- BESTAND INSGESAMT	DAVON		WOHNUNGS- BAU	LANDWIRT- SCHAFTLICHER BAU	GEWERBLICHER UND INDUSTRIELLER BAU			
		HOCHBAU	TIEFBAU			ZUSAMMEN	HOCHBAU	TIEFBAU	
DEUTSCHLAND									
1992 2.VJ	66 779 075	42 294 783	24 484 292	14 187 795	201 136	25 788 270	21 058 118	4 730 152	
1992 4.VJ	62 931 176	41 554 580	21 376 596	14 163 019	158 292	24 468 531	20 311 371	4 157 160	
1993 1.VJ	68 774 026	44 583 281	24 190 745	16 063 624	225 285	26 242 327	21 188 373	5 055 954	
1993 2.VJ	69 808 919	45 921 806	23 887 113	17 174 070	304 172	26 565 960	21 426 146	5 139 814	
FRUEHERES BUNDESGBIET 1)									
1992 2.VJ	54 890 876	35 519 473	19 371 403	12 271 823	136 729	21 067 282	17 364 326	3 702 956	
1992 4.VJ	48 648 821	32 672 224	15 976 597	11 681 030	111 753	18 514 108	15 466 626	3 047 482	
1993 1.VJ	53 535 634	34 971 934	18 563 700	13 020 506	173 331	19 782 558	16 045 869	3 736 689	
1993 2.VJ	53 564 517	35 341 333	18 223 184	13 585 564	202 001	19 522 071	15 864 273	3 657 798	
NEUE LAENDER 1)									
1992 2.VJ	11 888 228	6 775 326	5 112 902	1 915 972	64 409	4 721 019	3 693 805	1 027 214	
1992 4.VJ	14 282 379	8 882 369	5 400 010	2 481 986	46 541	5 954 438	4 844 754	1 109 684	
1993 1.VJ	15 238 429	9 611 375	5 627 054	3 043 122	51 955	6 459 789	5 140 522	1 319 267	
1993 2.VJ	16 244 435	10 580 493	5 663 942	3 588 520	102 168	7 043 887	5 561 878	1 482 009	
BADEN-WUERTTEMBERG									
1992 2.VJ	8 162 540	5 370 312	2 792 228	2 443 162	15 746	2 482 764	2 091 190	391 574	
1992 4.VJ	6 839 117	4 558 797	2 280 320	2 275 421	11 162	2 029 259	1 635 346	393 913	
1993 1.VJ	6 951 732	4 583 706	2 368 026	2 354 454	69 825	1 987 250	1 539 912	447 338	
1993 2.VJ	6 757 193	4 581 241	2 175 952	2 387 611	69 604	1 906 509	1 500 340	406 169	
BAYERN									
1992 2.VJ	12 378 830	8 318 378	4 060 452	2 952 599	50 732	4 450 777	3 888 111	562 666	
1992 4.VJ	10 519 389	7 227 546	3 291 843	2 794 659	34 375	3 615 031	3 172 547	442 484	
1993 1.VJ	11 883 635	8 061 850	3 821 845	3 234 531	64 739	4 033 264	3 517 437	515 827	
1993 2.VJ	11 977 751	8 020 393	3 957 358	3 334 482	56 835	3 878 210	3 384 523	493 687	
BERLIN									
1992 2.VJ	4 332 866	3 278 772	1 054 094	1 174 217	-	1 612 436	1 434 682	177 754	
1992 4.VJ	4 244 914	3 242 762	1 002 152	1 062 142	4	1 812 684	1 585 213	227 471	
1993 1.VJ	4 926 917	3 800 048	1 126 869	1 218 056	-	1 857 846	1 628 076	229 771	
1993 2.VJ	5 308 357	4 003 229	1 305 128	1 388 191	400	2 224 331	1 864 474	359 857	
BRANDENBURG									
1992 2.VJ	2 140 315	1 308 389	831 926	492 636	10 996	791 667	651 126	140 541	
1992 4.VJ	2 937 135	1 880 176	1 056 959	473 555	7 083	1 319 726	1 109 831	209 895	
1993 1.VJ	2 727 790	1 763 170	964 620	533 788	7 030	1 198 513	981 469	217 044	
1993 2.VJ	2 832 846	1 762 280	1 070 566	644 014	15 420	1 133 670	832 147	301 523	
BREMEN									
1992 2.VJ	444 830	320 037	124 853	86 789	18	199 159	173 700	25 459	
1992 4.VJ	390 831	246 172	144 659	80 133	2 738	153 113	128 354	24 759	
1993 1.VJ	676 296	254 175	422 121	89 106	17	169 088	136 504	32 584	
1993 2.VJ	513 542	296 930	216 612	83 634	19	224 416	172 482	51 934	
HAMBURG									
1992 2.VJ	2 267 037	1 870 956	396 081	287 958	3 728	1 563 278	1 466 726	96 552	
1992 4.VJ	2 226 542	1 888 583	337 959	302 738	15	1 389 321	1 322 294	67 027	
1993 1.VJ	2 329 652	1 906 113	423 539	413 175	186	1 320 643	1 234 869	85 774	
1993 2.VJ	2 348 961	1 887 035	461 926	461 214	17 735	1 244 213	1 155 902	88 311	
HESSEN									
1992 2.VJ	6 636 787	3 485 562	2 151 225	1 089 645	10 070	2 561 001	1 902 429	658 572	
1992 4.VJ	4 621 147	2 855 121	1 666 026	940 402	7 033	1 855 377	1 479 965	375 412	
1993 1.VJ	4 588 087	2 967 911	1 620 176	1 129 255	4 631	1 773 601	1 427 994	345 607	
1993 2.VJ	4 693 257	3 171 683	1 621 574	1 126 626	10 833	1 851 761	1 508 766	344 995	

1) SIEHE ERLAEUTERUNGEN S.8.

BAUBERICHTERSTATTUNG

1 BAUHAUPTGEBERBE

1.15 AUFTRAGSBESTAND SOWIE LAENDERERGEBNISSE NACH LAGE DER BAUSTELLE UND ART DER BAUTEN

1.15.2 OEFFENTLICHER UND VERKEHRSSBAU

- BETRIEBE MIT 20 BESCHAEFFTIGTEN UND MEHR -
1 000 DM

ZEITRAUM	OEFFENTLICHER BAU ZUSAMMEN	HOCHBAU				TIEFBAU			
		ZUSAMMEN	DAVON FUER			ZUSAMMEN	DAVON		
			ORGANISATIONEN OHNE ERWERBSZWECK	GEBIETS-KOERPER-SCHAFTEN	DEUTSCHE BUNDESBAHN UND BUNDESPOST		IM STRASSENBAU	FUER GEBIETS-KOERPER-SCHAFTEN	FUER DEUTSCHE BUNDESBAHN UND BUNDESPOST
DEUTSCHLAND									
1992 2.VJ	26 601 874	6 847 734	1 093 115	5 030 150	724 469	19 754 140	6 844 383	10 813 901	2 095 856
1992 4.VJ	24 141 334	6 921 898	980 184	4 922 418	1 019 296	17 219 436	5 605 113	10 036 172	1 578 151
1993 1.VJ	26 242 780	7 107 999	1 056 200	5 178 485	875 314	19 134 791	6 281 515	11 132 282	1 720 994
1993 2.VJ	25 764 717	7 017 418	1 052 563	5 130 956	833 899	18 747 299	6 207 159	11 048 495	1 491 645
FRUEHERES BUNDESGBIET 1)									
1992 2.VJ	21 415 042	5 746 595	1 002 571	4 300 526	443 498	15 668 447	5 478 219	9 008 121	1 182 107
1992 4.VJ	18 341 930	5 412 815	811 900	4 121 459	479 456	12 929 115	4 167 516	7 872 297	889 302
1993 1.VJ	20 559 239	5 732 228	914 989	4 364 427	452 812	14 827 011	4 785 749	9 080 184	981 078
1993 2.VJ	20 254 881	5 689 495	910 841	4 272 007	506 647	14 565 386	4 757 001	8 869 232	939 153
NEUE LAENDER 1)									
1992 2.VJ	5 186 828	1 101 140	90 543	729 628	280 969	4 085 688	1 366 160	1 805 779	913 749
1992 4.VJ	5 799 414	1 509 088	168 287	800 967	539 834	4 290 326	1 437 601	2 163 878	688 847
1993 1.VJ	5 683 583	1 375 776	141 213	812 059	422 504	4 307 787	1 495 774	2 072 097	739 916
1993 2.VJ	5 509 860	1 327 927	141 728	858 948	327 251	4 181 933	1 450 171	2 179 272	552 480
BADEN-WUERTTEMBERG									
1992 2.VJ	3 220 868	820 214	114 404	680 826	24 984	2 400 654	1 002 773	1 179 397	218 484
1992 4.VJ	2 523 275	636 868	99 564	506 479	30 825	1 886 407	724 815	940 071	221 521
1993 1.VJ	2 540 203	619 515	114 835	470 634	34 046	1 920 688	794 581	942 676	183 431
1993 2.VJ	2 393 469	623 686	106 932	479 637	37 117	1 769 783	762 808	846 511	160 464
BAYERN									
1992 2.VJ	4 924 722	1 426 936	287 915	1 016 283	122 738	3 497 786	1 204 835	2 007 967	284 984
1992 4.VJ	4 075 324	1 225 965	227 220	849 903	148 842	2 849 359	786 044	1 920 061	143 254
1993 1.VJ	4 551 161	1 245 143	263 415	827 925	153 803	3 306 018	960 680	2 202 951	142 407
1993 2.VJ	4 708 224	1 244 553	249 315	862 532	132 708	3 463 671	1 020 063	2 320 200	123 408
BERLIN									
1992 2.VJ	1 546 213	689 873	78 303	548 510	43 060	876 340	234 269	592 912	49 159
1992 4.VJ	1 370 084	595 403	40 865	520 710	33 828	774 681	210 298	508 501	55 882
1993 1.VJ	1 851 015	953 917	32 193	863 736	67 988	897 098	237 849	598 548	60 701
1993 2.VJ	1 695 435	750 164	43 897	679 397	26 870	945 271	246 103	653 546	45 622
BRANDENBURG									
1992 2.VJ	845 016	153 631	14 392	96 818	42 421	691 385	196 774	273 814	220 797
1992 4.VJ	1 136 771	289 707	31 369	128 377	129 961	847 064	234 017	448 258	164 789
1993 1.VJ	988 459	240 883	23 523	123 692	93 668	747 576	231 151	391 251	125 174
1993 2.VJ	1 039 742	270 699	23 852	139 909	106 938	769 043	202 087	483 529	83 427
BREMEN									
1992 2.VJ	158 924	69 530	7 474	51 748	308	99 394	19 657	62 414	17 323
1992 4.VJ	154 847	34 947	4 731	28 690	1 526	119 900	15 320	91 931	12 649
1993 1.VJ	418 085	28 548	3 759	22 877	1 912	389 537	15 686	355 925	17 926
1993 2.VJ	205 473	40 795	2 692	25 389	12 714	184 678	20 825	126 039	17 814
HAMBURG									
1992 2.VJ	412 073	112 544	3 275	88 111	21 158	299 529	84 425	172 902	42 202
1992 4.VJ	534 468	263 536	4 197	216 764	42 575	270 932	75 815	157 573	37 544
1993 1.VJ	595 638	257 873	3 557	221 375	32 941	337 765	77 855	218 365	41 545
1993 2.VJ	625 799	252 184	4 811	215 280	32 093	373 615	84 377	245 126	44 112
HESSEN									
1992 2.VJ	1 976 071	483 418	48 960	365 622	68 836	1 492 653	430 573	897 931	164 149
1992 4.VJ	1 718 335	427 721	61 397	325 371	40 953	1 230 814	327 272	814 325	149 017
1993 1.VJ	1 680 600	406 031	92 663	281 981	31 387	1 274 569	352 930	761 597	160 042
1993 2.VJ	1 704 037	527 458	95 645	323 155	108 658	1 176 579	339 781	670 662	166 136

1) SIEHE ERLAEUTERUNGEN S.8.

BAUBERICHTERSTATTUNG

1 BAUHAUPTGEWERBE

1.15 AUFTRAGSBESTAND SOWIE LAENDERERGEBNISSE NACH LAGE DER
BAUSTELLE UND ART DER BAUTEN

1.15.1 INSGESAMT, WOHNUNGSBAU, GEWERBLICHER BAU

- BETRIEBE MIT 20 BESCHAEFFTIGTEN UND MEHR -
1 000 DM

ZEITRAUM	AUFTRAGS- BESTAND INSGESAMT	DAVON			LANDWIRT- SCHAFTLICHER BAU	GEWERBLICHER UND INDUSTRIELLER BAU			
		HOCHBAU	TIEFBAU	WOHNUNGS- BAU		ZUSAMMEN	DAVON		
							HOCHBAU	TIEFBAU	
MECKLENBURG-VORPOMMERN									
1992 2.VJ	1 524 008	986 467	537 541	255 329	18 992	719 427	597 682	121 745	
1992 4.VJ	1 689 513	1 099 719	589 794	279 790	19 897	753 719	639 197	114 522	
1993 1.VJ	1 837 795	1 225 363	612 432	364 052	19 830	779 444	635 514	143 930	
1993 2.VJ	1 818 646	1 272 347	546 299	414 867	11 549	809 117	653 645	155 472	
NIEDERSACHSEN									
1992 2.VJ	5 097 804	3 108 359	1 989 445	1 067 427	22 056	1 983 930	1 483 953	500 037	
1992 4.VJ	4 191 246	2 727 633	1 463 613	953 171	18 023	1 635 775	1 252 953	382 822	
1993 1.VJ	5 132 466	3 096 619	2 035 847	1 069 661	11 571	2 210 368	1 468 997	741 371	
1993 2.VJ	5 137 655	2 961 776	2 175 879	1 087 554	12 919	2 035 830	1 297 400	738 430	
NORDRHEIN-WESTFALEN									
1992 2.VJ	11 729 312	7 086 772	4 682 540	2 049 338	11 732	4 904 970	3 907 079	997 891	
1992 4.VJ	10 854 806	7 033 693	3 921 113	2 081 044	14 462	4 725 082	3 879 834	845 248	
1993 1.VJ	12 008 727	7 229 016	4 779 711	2 256 607	11 987	4 997 337	3 976 399	1 021 938	
1993 2.VJ	11 907 062	7 407 195	4 499 867	2 361 783	17 557	4 913 048	4 032 083	880 965	
RHEINLAND-PFALZ									
1992 2.VJ	2 796 450	1 585 408	1 211 042	697 868	6 406	714 394	544 603	169 791	
1992 4.VJ	2 768 462	1 716 407	1 052 055	798 353	8 971	689 069	513 997	175 072	
1993 1.VJ	2 712 688	1 650 662	1 062 126	740 251	1 316	729 706	552 736	176 970	
1993 2.VJ	2 639 603	1 652 641	981 062	807 915	2 385	604 247	456 379	147 868	
SAARLAND									
1992 2.VJ	639 635	266 262	373 373	91 749	2 173	201 636	135 251	66 385	
1992 4.VJ	605 179	254 514	350 665	91 538	1 326	167 317	106 617	60 700	
1993 1.VJ	725 898	378 428	347 410	140 355	49	207 601	137 030	70 571	
1993 2.VJ	622 629	317 662	304 967	124 511	84	172 231	107 271	64 960	
SACHSEN									
1992 2.VJ	3 301 451	1 983 854	1 417 597	522 554	15 297	1 266 192	942 255	323 937	
1992 4.VJ	3 789 140	2 437 505	1 351 635	711 205	4 579	1 613 673	1 321 153	292 520	
1993 1.VJ	4 419 965	2 991 803	1 422 162	992 303	5 905	1 846 700	1 529 262	317 438	
1993 2.VJ	4 772 593	3 284 526	1 488 067	1 073 683	26 131	2 117 106	1 753 365	363 741	
SACHSEN-ANHALT									
1992 2.VJ	2 604 739	1 502 982	1 101 757	345 401	12 049	1 156 429	894 440	261 989	
1992 4.VJ	3 368 310	2 140 008	1 228 302	599 882	8 351	1 413 485	1 117 900	295 585	
1993 1.VJ	3 451 156	2 073 569	1 377 587	649 268	11 188	1 606 507	1 205 487	401 020	
1993 2.VJ	3 928 260	2 499 079	1 429 181	838 000	36 061	1 802 319	1 393 168	409 151	
SCHLESWIG-HOLSTEIN									
1992 2.VJ	1 404 726	848 655	556 070	331 071	14 068	392 877	336 602	56 275	
1992 4.VJ	1 387 188	920 996	466 192	301 429	13 644	442 080	389 506	52 574	
1993 1.VJ	1 599 536	1 043 506	556 030	375 055	9 000	495 854	426 916	68 938	
1993 2.VJ	1 664 507	1 041 648	622 859	422 043	13 630	467 275	386 653	80 622	
THUERINGEN									
1992 2.VJ	2 317 715	1 093 634	1 224 081	300 052	7 075	787 304	608 302	179 002	
1992 4.VJ	2 498 291	1 324 961	1 173 320	417 614	6 631	853 835	656 673	197 162	
1993 1.VJ	2 807 723	1 557 470	1 250 253	503 711	8 002	1 028 625	788 790	239 835	
1993 2.VJ	2 892 090	1 762 261	1 129 829	617 866	13 007	1 181 675	929 553	252 122	

BAUBERICHTERSTATTUNG

1 BAUHAUPTGEBERBE

1.15 AUFTRAGSBESTAND SOWIE LAENDERERGEBNISSE NACH LAGE DER BAUSTELLE UND ART DER BAUTEN

1.15.2 OEFFENTLICHER UND VERKEHRSBAU

- BETRIEBE MIT 20 BESCHAEFTIGTEN UND MEHR -
1 000 DM

ZEITRAUM	OEFFENTLICHER BAU ZUSAMMEN	HOCHBAU				TIEFBAU			
		ZUSAMMEN	DAVON FUER			ZUSAMMEN	DAVON		
			ORGANISATIONEN OHNE ERWERBSZWECK	GEBIETSKOERPER-SCHAFTEN	DEUTSCHE BUNDESBAHN UND BUNDESPOST		IM STRASSENBAU	FUER GEBIETSKOERPER-SCHAFTEN	FUER DEUTSCHE BUNDESBAHN UND BUNDESPOST
MECKLENBURG-VORPOMMERN									
1992 2.VJ	530 260	114 464	16 096	57 270	41 098	415 796	153 654	148 075	114 087
1992 4.VJ	636 167	160 895	46 463	83 615	30 817	475 272	152 071	239 729	83 472
1993 1.VJ	674 469	205 967	56 025	112 071	37 871	468 502	156 815	222 403	89 284
1993 2.VJ	583 123	192 296	55 046	110 988	26 262	390 827	154 201	188 494	48 132
NIEDERSACHSEN									
1992 2.VJ	2 024 331	534 923	128 827	378 096	28 000	1 489 408	616 336	713 053	160 019
1992 4.VJ	1 584 277	503 486	68 972	409 394	25 120	1 080 791	443 705	564 137	72 949
1993 1.VJ	1 840 866	546 390	80 857	443 800	21 733	1 294 476	675 881	615 551	103 044
1993 2.VJ	2 001 352	563 903	88 046	431 232	44 625	1 437 449	661 857	667 470	108 122
NORDRHEIN-WESTFALEN									
1992 2.VJ	4 763 272	1 098 623	239 368	759 001	100 254	3 664 649	1 171 675	2 368 200	124 774
1992 4.VJ	4 134 218	1 058 353	211 045	725 993	121 315	3 075 865	1 013 004	1 968 814	94 047
1993 1.VJ	4 742 796	985 023	233 512	665 870	85 641	3 757 773	1 095 631	2 460 603	201 539
1993 2.VJ	4 614 674	995 772	227 188	686 130	82 454	3 618 902	958 185	2 452 926	207 791
RHEINLAND-PFALZ									
1992 2.VJ	1 377 782	336 531	75 189	253 436	7 905	1 041 251	476 894	478 273	86 084
1992 4.VJ	1 272 069	395 086	69 256	320 459	5 371	876 983	368 346	441 537	67 100
1993 1.VJ	1 241 415	356 259	52 027	298 260	5 972	885 156	430 438	425 747	28 971
1993 2.VJ	1 219 056	385 862	43 717	338 547	3 598	833 194	396 032	407 742	29 420
SAARLAND									
1992 2.VJ	344 077	37 089	5 505	29 593	1 991	306 988	49 716	238 784	18 488
1992 4.VJ	344 998	55 033	12 693	39 133	3 207	289 965	38 623	233 720	17 622
1993 1.VJ	377 833	100 994	14 627	85 119	1 248	276 839	52 448	207 827	16 564
1993 2.VJ	325 803	85 796	14 815	69 696	1 285	240 007	47 582	179 729	12 636
SACHSEN									
1992 2.VJ	1 497 408	403 748	34 270	314 590	54 888	1 093 660	350 671	580 384	162 605
1992 4.VJ	1 459 683	400 568	32 798	313 833	53 947	1 059 115	357 725	618 337	83 053
1993 1.VJ	1 569 057	464 333	18 317	306 126	139 890	1 104 724	398 740	616 221	90 763
1993 2.VJ	1 555 673	431 347	28 164	314 100	89 083	1 124 326	412 715	603 706	107 905
SACHSEN-ANHALT									
1992 2.VJ	1 090 860	251 092	12 327	166 982	71 783	839 768	272 537	438 927	128 304
1992 4.VJ	1 346 582	413 875	15 786	173 087	225 002	932 717	295 102	455 118	182 497
1993 1.VJ	1 184 193	207 626	17 931	133 676	56 019	976 567	352 594	401 438	222 535
1993 2.VJ	1 251 880	231 850	25 954	154 490	51 406	1 020 030	337 939	496 265	185 826
SCHLESWIG-HOLSTEIN									
1992 2.VJ	666 709	166 914	13 351	129 300	24 263	499 795	187 066	296 288	16 441
1992 4.VJ	630 035	216 417	11 960	178 563	25 894	413 618	164 274	231 627	17 717
1993 1.VJ	719 627	232 535	23 544	182 850	26 141	487 092	191 790	270 394	24 908
1993 2.VJ	761 559	219 322	33 783	161 012	24 527	542 237	219 388	299 281	23 568
THUERINGEN									
1992 2.VJ	1 223 284	178 205	13 458	93 968	70 779	1 045 079	392 524	364 679	287 976
1992 4.VJ	1 220 201	244 043	41 881	102 055	100 107	976 158	398 686	402 436	175 036
1993 1.VJ	1 267 385	256 967	25 417	136 494	95 056	1 010 418	356 474	441 784	212 160
1993 2.VJ	1 079 442	201 735	8 712	139 461	53 562	877 707	343 229	407 278	127 200

BAUBERICHTERSTATTUNG

1 BAUHAUPTGEWERBE

1.16 BESCHAEFTIGTE, GELEISTETE ARBEITSSTUNDEN,
AUFTRAGSEINGANG INSGESAMT SOWIE NACH LAENDERN
VIERTELJAHRESEERGEBNISSE

ZEITRAUM	BESCHAEFTIGTE 1)		GELEISTETE ARBEITSSTUNDEN 1)					AUFTRAGSEINGANG 2)				
	INSGE- SAMT	DARUNTER AUSLAEND. ARBEIT- NEHMER	INSGE- SAMT	WOHNUNGS- BAU	GEWERBL. U. IN- DUSTR. BAU ZUSAMMEN	OEFFENTL. UND VER- KEHRSBAU ZUSAMMEN	DARUNTER STRASSEN- BAU	INSGE- SAMT	WOHNUNGS- BAU	GEWERBL. U. IN- DUSTR. BAU ZUSAMMEN	OEFFENTL. UND VER- KEHRSBAU ZUSAMMEN	DARUNTER STRASSEN- BAU
	ANZAHL		1 000 STD.					MILL. DM				
DEUTSCHLAND												
1992 2.VJ	1 427 327	121 353	487 064	166 253	158 711	158 602	48 992	37 886,1	7 914,4	14 991,1	14 782,6	4 917,9
1993 1.VJ	1 367 104	115 813	366 799	128 723	129 566	106 269	27 186	33 681,4	8 138,4	13 488,6	11 904,9	2 848,0
2.VJ	1 398 274	119 564	483 628	175 599	151 983	153 081	47 464	39 880,0	9 900,5	15 162,5	14 614,9	4 522,9
VERAENDERUNG GEGEN VORJAHRESQUARTAL IN %												
1992 2.VJ	-	-	-	-	-	-	-	12,9	16,7	14,0	10,0	10,5
1993 1.VJ	0,9	4,0	-5,2	0,7	-5,4	-11,3	-13,8	4,0	16,4	-3,5	5,7	-9,7
2.VJ	-2,0	-1,5	-0,7	5,6	-4,2	-3,5	-3,1	5,3	25,1	1,1	-1,1	-8,0
FRUEHERES BUNDESGBIET												
1992 2.VJ	1 081 230	120 528	368 648	140 420	109 209	116 573	38 460	31 078,8	6 913,6	11 954,5	12 064,3	4 122,5
1993 1.VJ	1 035 292	114 822	272 873	108 598	86 596	76 113	21 334	26 935,4	6 861,2	10 350,5	9 607,4	2 321,7
2.VJ	1 063 850	118 365	365 259	148 120	102 120	112 811	37 023	31 085,6	8 154,0	11 462,7	11 327,3	3 558,0
VERAENDERUNG GEGEN VORJAHRESQUARTAL IN %												
1992 2.VJ	1,4	9,9	0,2	1,7	0,2	-1,3	0,0	6,5	14,2	4,5	4,4	8,1
1993 1.VJ	-0,3	3,7	-5,9	-0,7	-8,8	-9,4	-10,4	-0,3	11,6	-10,3	4,2	-11,0
2.VJ	-1,6	-1,8	-0,9	5,5	-6,5	-3,2	-3,7	0,0	17,9	-4,1	-6,1	-13,7
NEUE LAENDER UND BERLIN-OST												
1992 2.VJ	346 097	824	118 416	25 833	49 502	42 029	10 532	6 807,4	1 000,9	3 036,7	2 718,3	795,4
1993 1.VJ	331 812	991	99 926	20 125	42 970	30 156	5 852	6 746,0	1 277,3	3 138,1	2 297,5	526,3
2.VJ	334 424	1 199	118 369	27 479	49 863	40 270	10 441	8 794,4	1 746,4	3 699,8	3 287,6	964,9
VERAENDERUNG GEGEN VORJAHRESQUARTAL IN %												
1992 2.VJ	-	-	-	-	-	-	-	55,7	37,9	77,0	44,5	24,6
1993 1.VJ	4,9	50,5	-3,2	9,0	2,5	-15,8	-24,4	25,6	51,3	29,0	12,5	-3,5
2.VJ	-3,4	45,5	0,0	6,4	0,7	-4,2	-0,9	29,2	74,5	21,8	20,9	21,3
BADEN-WUERTEMBERG												
1992 2.VJ	181 766	37 865	62 892	29 421	15 041	18 195	6 420	4 595,8	1 319,3	1 441,1	1 829,6	691,6
1993 1.VJ	176 324	36 108	47 221	23 979	11 444	11 712	3 687	3 380,6	1 269,8	1 027,9	1 078,8	359,9
2.VJ	176 122	36 049	61 109	30 721	13 470	16 787	6 152	4 081,2	1 471,7	1 201,8	1 401,3	503,9
VERAENDERUNG GEGEN VORJAHRESQUARTAL IN %												
1992 2.VJ	3,1	15,9	1,6	5,4	-1,2	-1,5	-0,2	3,9	6,3	-4,5	9,9	1,4
1993 1.VJ	0,2	4,8	-3,6	3,0	-10,5	-7,7	-6,6	-11,5	5,7	-20,9	-17,9	-17,7
2.VJ	-3,1	-4,8	-2,8	4,4	-10,4	-7,7	-4,2	-11,2	11,6	-16,6	-23,4	-27,1
BAYERN												
1992 2.VJ	248 852	25 286	86 022	34 547	23 042	27 546	8 497	7 555,6	1 991,3	2 451,1	3 019,1	945,6
1993 1.VJ	223 803	21 578	51 656	21 931	15 649	13 595	2 694	6 552,3	1 909,2	2 324,5	2 248,6	454,4
2.VJ	247 443	24 865	85 677	36 992	21 171	26 792	7 856	7 454,0	2 248,7	2 378,8	2 750,5	765,2
VERAENDERUNG GEGEN VORJAHRESQUARTAL IN %												
1992 2.VJ	1,8	7,3	1,1	1,2	4,9	-1,5	2,5	5,2	20,4	1,6	-1,0	16,4
1993 1.VJ	-0,3	-0,1	-7,9	-2,1	-11,5	-11,4	-21,4	5,8	17,1	-7,0	12,8	-2,3
2.VJ	-0,6	-1,6	-0,4	7,1	-8,1	-2,7	-7,5	-1,3	12,9	-2,9	-8,9	-19,1
BERLIN												
1992 2.VJ	63 718	5 363	20 188	6 529	7 046	6 613	1 729	1 867,2	480,8	724,9	661,5	140,4
1993 1.VJ	63 384	5 423	17 826	5 643	6 397	5 896	1 108	1 718,5	451,1	677,4	590,0	112,8
2.VJ	62 833	5 442	20 597	6 480	6 982	7 135	1 676	2 410,2	530,9	1 048,3	831,0	189,4
VERAENDERUNG GEGEN VORJAHRESQUARTAL IN %												
1992 2.VJ	-	-	-	-	-	-	-	16,0	16,1	3,5	33,5	27,3
1993 1.VJ	3,8	4,7	1,5	-3,6	4,6	3,2	-10,1	-6,3	41,6	-5,7	-26,0	33,0
2.VJ	-1,4	1,5	2,0	-0,8	-0,9	7,9	-3,1	29,1	10,4	44,6	25,6	34,9
BRANDENBURG												
1992 2.VJ	58 069	169	18 818	3 870	7 675	7 077	1 591	1 141,7	208,8	483,4	440,5	126,1
1993 1.VJ	52 034	184	15 006	2 980	6 690	5 220	845	1 079,4	177,5	475,7	419,6	70,9
2.VJ	51 884	198	18 105	3 943	7 602	6 388	1 215	1 395,5	265,3	593,1	520,6	116,8
VERAENDERUNG GEGEN VORJAHRESQUARTAL IN %												
1992 2.VJ	-	-	-	-	-	-	-	45,1	69,3	48,6	36,3	26,0
1993 1.VJ	-7,2	14,6	-10,6	-1,9	-6,3	-18,2	-34,5	12,4	10,4	5,4	22,8	-23,3
2.VJ	-10,7	16,9	-3,8	1,9	-1,0	-9,7	-23,6	22,2	27,1	22,7	18,2	-7,3

1) ALLE BETRIEBE

2) BETRIEBE MIT 20 BESCHAEFTIGTEN UND MEHR.

BAUBERICHTERSTATTUNG

1 BAUHAUPTGEMERBE

1.16 BESCHAEFTIGTE, GELEISTETE ARBEITSSTUNDEN,
AUFTRAGSEINGANG INSGESAMT SOWIE NACH LAENDERN
VIERTELJAHRESEERGEBNISSE

ZEITRAUM	BESCHAEFTIGTE 1)		GELEISTETE ARBEITSSTUNDEN 1)					AUFTRAGSEINGANG 2)				
	INSGE- SAMT	DARUNTER AUSLAEND. ARBEIT- NEHMER	INSGE- SAMT	WOHNUNGS- BAU	GEWERBL. U. IN- DUSTR. BAU ZUSAMMEN	OEFFENTL. UND VER- KEHRSBAU ZUSAMMEN	DARUNTER STRASSEN- BAU	INSGE- SAMT	WOHNUNGS- BAU	GEWERBL. U. IN- DUSTR. BAU ZUSAMMEN	OEFFENTL. UND VER- KEHRSBAU ZUSAMMEN	DARUNTER STRASSEN- BAU
BREMEN												
1992 2.VJ	11 117	411	3 573	716	1 684	1 173	261	374,1	32,6	202,6	138,8	25,0
1993 1.VJ	10 686	394	2 718	571	1 300	847	179	555,3	36,9	167,8	350,5	11,4
2.VJ	10 697	377	3 292	689	1 401	1 202	303	338,9	26,9	173,0	139,9	18,6
VERAENDERUNG GEGEN VORJAHRESQUARTAL IN %												
1992 2.VJ	1,7	9,5	-2,5	-1,9	2,9	-9,6	-22,3	-5,3	139,1	-14,0	-4,7	5,7
1993 1.VJ	-3,6	-6,6	-15,7	-9,5	-20,2	-12,0	2,3	134,4	48,5	14,8	432,5	21,3
2.VJ	-3,8	-8,1	-7,9	-3,8	-16,8	2,5	16,1	-9,4	-20,5	-14,6	0,8	-25,6
HAMBURG												
1992 2.VJ	22 299	1 544	7 161	1 708	3 401	2 052	694	917,3	72,8	581,4	263,0	77,0
1993 1.VJ	21 805	1 416	6 689	1 244	2 906	1 539	418	894,3	96,9	519,8	281,7	78,0
2.VJ	21 884	1 434	6 892	1 619	3 212	2 061	693	877,8	129,0	404,1	344,8	99,5
VERAENDERUNG GEGEN VORJAHRESQUARTAL IN %												
1992 2.VJ	0,5	8,0	-1,7	3,1	-5,2	0,3	10,9	11,3	33,4	8,0	13,8	5,0
1993 1.VJ	-1,0	-1,2	-11,3	-12,9	-9,2	-13,7	-25,8	7,4	18,6	3,1	12,4	14,9
2.VJ	-1,9	-7,1	-3,8	-5,2	-5,6	0,4	-0,1	-4,3	77,1	-30,5	31,1	29,2
HESSEN												
1992 2.VJ	93 299	13 451	30 952	10 439	9 361	11 046	3 383	2 910,1	528,1	1 108,3	1 266,4	482,5
1993 1.VJ	89 472	13 050	22 304	8 060	7 100	7 112	1 902	2 325,9	541,4	958,1	819,9	202,1
2.VJ	90 435	13 183	30 332	10 830	8 558	10 797	3 380	2 917,0	604,1	1 265,5	1 028,4	333,3
VERAENDERUNG GEGEN VORJAHRESQUARTAL IN %												
1992 2.VJ	1,3	8,3	0,2	4,2	-0,3	-2,6	-4,2	10,5	34,3	-3,5	16,9	38,8
1993 1.VJ	-1,2	2,0	-9,2	1,3	-12,9	-15,3	-12,0	-9,5	-3,6	-7,7	-15,1	-10,2
2.VJ	-3,1	-2,0	-2,0	3,7	-8,6	-2,3	-0,1	0,2	14,4	14,2	-18,8	-30,9
MECKLENBURG-VORPOMMERN												
1992 2.VJ	42 757	47	15 861	4 368	6 002	5 254	1 231	949,1	174,4	391,2	366,4	105,3
1993 1.VJ	40 809	38	11 220	2 420	4 858	3 716	625	810,3	145,6	377,4	280,3	55,0
2.VJ	40 528	40	13 781	3 334	5 571	4 734	1 097	936,6	190,3	380,5	352,1	105,3
VERAENDERUNG GEGEN VORJAHRESQUARTAL IN %												
1992 2.VJ	-	-	-	-	-	-	-	72,6	51,5	99,9	61,2	65,8
1993 1.VJ	3,4	-8,1	-8,3	-11,2	0,1	-16,4	-19,0	6,4	-19,6	11,0	27,3	-13,3
2.VJ	-5,2	-14,3	-13,1	-23,7	-7,2	-9,9	-10,9	-1,3	9,1	-2,7	-3,9	-0,1
NIEDERSACHSEN												
1992 2.VJ	118 184	3 898	42 012	16 017	11 230	14 263	4 880	3 711,6	725,1	1 406,2	1 564,3	548,5
1993 1.VJ	115 290	4 040	30 680	12 541	8 530	9 369	2 732	3 306,7	742,9	1 360,5	1 193,6	315,3
2.VJ	118 143	4 286	42 247	17 002	10 805	13 957	4 687	3 366,2	846,5	1 069,1	1 437,3	455,5
VERAENDERUNG GEGEN VORJAHRESQUARTAL IN %												
1992 2.VJ	-0,6	3,6	-0,1	0,4	2,7	-2,6	-0,1	11,9	8,4	12,7	13,4	5,5
1993 1.VJ	0,7	10,3	-7,3	-2,5	-9,3	-11,1	-15,9	11,3	18,9	1,2	20,4	8,0
2.VJ	0,0	10,0	0,6	6,1	-3,8	-2,1	-4,0	-9,3	16,7	-24,0	-8,1	-17,0
NORDRHEIN-WESTFALEN												
1992 2.VJ	240 732	26 136	79 929	27 095	29 712	22 713	7 477	6 376,4	1 118,5	3 198,3	2 048,9	683,6
1993 1.VJ	236 417	25 926	66 985	23 012	26 373	17 385	5 386	5 903,3	1 155,5	2 615,6	2 117,3	492,6
2.VJ	234 807	25 460	78 788	28 495	28 167	21 816	7 423	6 820,6	1 364,2	3 294,8	2 152,8	680,9
VERAENDERUNG GEGEN VORJAHRESQUARTAL IN %												
1992 2.VJ	-0,3	6,0	-1,9	-0,8	-2,8	-2,4	-3,8	6,8	15,8	16,8	-8,5	-8,7
1993 1.VJ	-1,9	2,3	-6,9	-1,7	-8,2	-11,3	-8,3	-6,9	11,0	-21,2	7,6	-29,1
2.VJ	-2,5	-2,6	-1,4	5,2	-5,2	-3,9	-0,7	7,0	22,0	3,0	5,1	-0,4
RHEINLAND-PFALZ												
1992 2.VJ	61 594	4 334	21 788	8 245	5 827	7 663	3 292	1 569,0	409,0	517,0	640,8	308,4
1993 1.VJ	59 383	4 353	18 210	7 629	4 779	5 544	2 275	1 380,0	436,4	398,4	544,8	198,6
2.VJ	60 225	4 560	21 805	9 098	5 288	7 251	3 165	1 715,3	572,9	388,9	752,0	299,3
VERAENDERUNG GEGEN VORJAHRESQUARTAL IN %												
1992 2.VJ	0,6	17,9	0,3	5,3	-3,3	-1,8	4,1	-13,1	-15,0	-15,3	-9,6	5,8
1993 1.VJ	-0,8	12,7	7,0	13,7	-0,1	0,8	8,4	3,5	-6,2	0,0	15,7	-5,1
2.VJ	-2,2	5,2	0,1	10,3	-9,3	-5,4	-3,9	9,3	40,1	-25,2	17,4	-3,0

1) ALLE BETRIEBE

2) BETRIEBE MIT 20 BESCHAEFTIGTEN UND MEHR.

BAUBERICHTERSTATTUNG

1 BAUHAUPTGEWERBE

1.16 BESCHAEFTIGTE, GELEISTETE ARBEITSSTUNDEN,
AUFTRAGSEINGANG INSGESAMT SOWIE NACH LAENDERN
VIERTELJAHRESEERGESNISSE

ZEITRAUM	BESCHAEFTIGTE 1)		GELEISTETE ARBEITSSTUNDEN 1)					AUFTRAGSEINGANG 2)				
	INSGESAMT	DARUNTER AUSLAEND. ARBEIT- NEHMER	INSGESAMT	WOHNUNGS- BAU	GEWERBL. U. IN- DUSTR. BAU ZUSAMMEN	DEFFENTL. UND VER- KEHRSBAU ZUSAMMEN	DARUNTER STRASSEN- BAU	INSGESAMT	WOHNUNGS- BAU	GEWERBL. U. IN- DUSTR. BAU ZUSAMMEN	DEFFENTL. UND VER- KEHRSBAU ZUSAMMEN	DARUNTER STRASSEN- BAU
	ANZAHL		1 000 STD.					MILL. DM				
SAARLAND												
1992 2.VJ	17 320	1 505	5 756	1 747	1 701	2 304	742	600,0	68,8	214,7	316,3	69,5
1993 1.VJ	16 786	1 784	4 270	1 264	1 396	1 607	481	416,4	92,9	163,5	158,9	34,7
2.VJ	17 001	1 882	5 725	1 818	1 727	2 179	681	424,2	72,0	143,7	208,4	70,8
VERAENDERUNG GEGEN VORJAHRESQUARTAL IN %												
1992 2.VJ	-0,9	14,6	-4,3	-3,7	-10,0	0,7	-1,7	29,7	2,3	21,6	44,8	16,9
1993 1.VJ	-0,4	47,5	-4,3	-9,2	-3,0	-0,4	-4,6	4,3	39,6	-11,0	7,6	5,2
2.VJ	-1,8	26,1	-0,5	4,1	1,5	-5,4	-8,2	-29,3	4,6	-33,1	-34,1	1,8
SACHSEN												
1992 2.VJ	88 230	221	30 093	6 304	12 293	11 237	2 994	1 746,7	228,5	715,3	790,0	252,2
1993 1.VJ	82 821	135	22 993	4 937	10 835	7 132	1 471	1 581,5	363,1	682,0	628,8	112,8
2.VJ	84 370	254	30 361	7 150	12 975	10 123	3 063	2 271,0	433,9	888,0	943,7	252,2
VERAENDERUNG GEGEN VORJAHRESQUARTAL IN %												
1992 2.VJ	-	-	-	-	-	-	-	47,6	60,9	75,0	26,6	-4,4
1993 1.VJ	2,1	1,0	-8,1	10,5	-2,4	-23,5	-33,8	7,9	80,6	14,9	-20,3	-36,8
2.VJ	-4,4	14,6	0,9	13,4	5,5	-9,9	2,3	30,0	89,9	24,1	19,5	0,0
SACHSEN-ANHALT												
1992 2.VJ	81 075	169	28 308	5 509	12 786	9 745	2 301	1 414,5	165,5	746,2	494,0	114,4
1993 1.VJ	81 263	270	24 147	4 998	11 308	7 669	1 354	1 742,8	281,0	898,8	554,8	147,5
2.VJ	81 544	286	29 163	6 696	12 639	9 505	2 244	2 136,0	438,5	959,2	722,3	210,3
VERAENDERUNG GEGEN VORJAHRESQUARTAL IN %												
1992 2.VJ	-	-	-	-	-	-	-	73,1	42,2	129,7	34,8	7,6
1993 1.VJ	17,3	64,4	8,7	26,8	16,2	-8,1	-24,5	81,1	104,0	67,9	38,1	38,4
2.VJ	0,6	69,8	3,0	21,5	-1,2	-1,4	-2,5	51,0	164,9	28,5	46,2	83,8
SCHLESWIG-HOLSTEIN												
1992 2.VJ	44 388	858	15 197	6 186	4 147	4 604	1 560	1 058,5	274,4	338,7	435,3	174,5
1993 1.VJ	43 504	951	11 819	4 997	3 324	3 247	924	929,9	255,5	321,6	344,1	100,9
2.VJ	44 195	998	15 576	6 604	4 074	4 652	1 468	1 169,1	423,4	309,5	422,1	185,3
VERAENDERUNG GEGEN VORJAHRESQUARTAL IN %												
1992 2.VJ	2,0	4,8	-2,0	-1,5	1,1	-4,7	0,1	17,1	27,6	19,5	9,9	4,1
1993 1.VJ	0,3	14,1	-8,1	-8,2	-9,0	-9,0	-13,4	12,7	18,0	22,5	2,3	-8,3
2.VJ	-0,4	16,4	2,6	6,8	-1,8	1,0	-5,9	10,5	54,3	-8,6	-3,0	6,2
THUERINGEN												
1992 2.VJ	53 946	77	18 524	3 552	7 753	7 117	1 940	1 098,5	116,4	470,9	507,6	173,4
1993 1.VJ	54 324	165	14 055	2 619	6 677	4 689	1 125	1 104,2	182,7	525,8	392,1	101,2
2.VJ	56 165	230	20 178	4 128	8 341	7 602	2 361	1 566,4	283,3	666,5	607,8	236,8
VERAENDERUNG GEGEN VORJAHRESQUARTAL IN %												
1992 2.VJ	-	-	-	-	-	-	-	57,7	2,2	59,1	81,3	115,0
1993 1.VJ	9,2	172,0	-3,7	10,1	3,0	-16,6	-5,5	44,0	136,5	53,4	15,9	18,8
2.VJ	4,1	197,8	8,9	16,2	7,6	6,8	21,7	42,6	143,3	41,5	19,8	36,5

1) ALLE BETRIEBE

2) BETRIEBE MIT 20 BESCHAEFTIGTEN UND MEHR.

BAUBERICHTERSTATTUNG

2 AUSBAUGEWERBE

2.1 BESCHAEFTIGTE UND UMSATZ *)

ZEITRAUM	BETRIEBE INSGESAMT	BESCHAEFTIGTE		GELEISTETE ARBEITS- STUNDEN 1 000 STD.	BRUTTO- LOHN- SUMME MILL. DM	BRUTTO- GEHALT- SUMME MILL. DM	GESAMT- UMSATZ MILL. DM	DAR. BAUGEWERB- LICHER UMSATZ
		INSGESAMT	DAR.					
			ANZAHL					
DEUTSCHLAND								
1992 JAN.-AUGUST	6 945	305 926	244 986	274 321	6 313,8	2 090,5	25 838,7	24 452,0
1993 JAN.-AUGUST	7 745	329 531	263 748	290 770	7 008,8	2 381,5	27 421,8	25 997,5
1991 AUGUST	6 505	293 422	235 248	32 409	743,9	229,8	3 097,1	2 937,3
SEPTEMBER	6 515	297 309	238 734	33 822	725,4	230,4	3 256,3	3 091,4
OKTOBER	6 872	308 094	247 683	37 616	810,7	240,0	3 585,7	3 385,5
NOVEMBER	6 897	308 464	247 763	35 284	915,0	319,2	3 882,5	3 679,1
DEZEMBER	6 893	305 440	245 043	31 078	804,2	275,7	5 149,8	4 903,8
1992 JANUAR	6 902	301 863	241 819	33 907	759,9	238,4	2 534,6	2 375,8
FEBRUAR	6 921	302 304	241 755	32 945	695,8	243,6	2 754,5	2 597,9
MAERZ	6 936	304 612	243 873	35 716	765,2	248,0	3 185,9	3 005,3
APRIL	6 944	305 667	244 617	34 965	778,8	254,9	3 234,3	3 060,0
MAI	6 954	305 507	244 443	33 180	770,0	263,0	3 249,6	3 085,6
JUNI	6 965	306 829	245 382	34 830	845,1	283,1	3 646,2	3 465,8
JULI	6 961	307 144	246 178	35 367	874,1	286,3	3 714,0	3 523,7
AUGUST	6 975	313 478	251 817	33 411	826,8	273,2	3 517,5	3 337,8
SEPTEMBER	6 974	316 363	254 405	37 034	849,0	269,1	3 799,7	3 604,8
OKTOBER	7 535	331 825	267 192	39 468	895,2	279,1	4 252,2	4 043,8
NOVEMBER	7 584	331 554	266 583	37 676	1 042,5	375,3	4 683,1	4 459,4
DEZEMBER	7 629	328 821	263 848	34 585	948,6	320,8	6 820,9	6 528,1
1993 JANUAR	7 682	325 091	260 070	33 472	809,8	282,4	2 641,7	2 479,3
FEBRUAR	7 701	323 432	257 962	33 491	773,6	279,8	2 619,4	2 459,2
MAERZ	7 718	325 206	259 734	38 823	869,2	282,2	3 445,7	3 261,0
APRIL	7 763	328 255	262 469	36 762	862,6	288,3	3 407,3	3 223,2
MAI	7 768	328 599	262 765	35 272	853,7	295,1	3 415,5	3 241,9
JUNI	7 767	331 085	264 841	38 395	948,8	325,6	4 011,5	3 824,7
JULI	7 773	333 406	267 389	37 032	938,8	319,2	3 954,2	3 764,9
AUGUST	7 785	341 172	274 755	37 463	956,3	309,1	3 926,5	3 743,3
VERAENDERUNG GEGEN VORMONAT IN %								
1991 AUGUST	0,1	1,6	1,7	-4,9	-0,8	-1,5	-3,9	-3,9
SEPTEMBER	0,2	1,3	1,5	4,4	-2,5	0,2	5,1	5,2
OKTOBER	5,5	3,6	3,7	11,2	11,8	4,2	10,1	9,5
NOVEMBER	0,4	0,1	0,0	-6,2	12,9	35,0	8,3	8,7
DEZEMBER	-0,1	-1,0	-1,1	-11,9	-12,1	-13,6	32,6	33,3
1992 JANUAR	0,1	-1,2	-1,3	9,1	-5,5	-13,5	-50,8	-51,6
FEBRUAR	0,3	0,1	0,0	-2,8	-8,4	2,2	8,7	9,3
MAERZ	0,2	0,8	0,9	8,4	10,0	1,8	15,7	15,7
APRIL	0,1	0,3	0,3	-2,1	1,5	2,8	1,5	1,8
MAI	0,1	-0,1	-0,1	-5,1	-0,9	3,2	0,5	0,8
JUNI	0,2	0,4	0,4	5,0	9,8	7,6	12,2	12,3
JULI	-0,1	0,1	0,3	1,5	3,4	1,1	1,9	1,7
AUGUST	0,2	2,1	2,3	-5,5	-5,4	-4,6	-5,3	-5,3
SEPTEMBER	0,0	0,9	1,0	10,8	2,7	-1,5	7,9	8,0
OKTOBER	8,0	4,9	5,0	6,6	5,4	3,4	12,1	12,2
NOVEMBER	0,7	-0,1	-0,2	-4,5	16,5	34,9	10,1	10,3
DEZEMBER	0,6	-0,8	-1,0	-8,2	-3,0	-14,5	45,6	46,4
1993 JANUAR	0,7	-1,1	-1,4	-3,2	-14,6	-12,0	-61,3	-62,0
FEBRUAR	0,2	-0,5	-0,8	0,1	-4,5	-0,9	-0,8	-0,8
MAERZ	0,2	0,5	0,7	15,9	12,4	0,9	31,5	32,6
APRIL	0,6	0,9	1,1	-5,3	-0,8	2,2	-1,1	-1,2
MAI	0,1	0,1	0,1	-4,1	-1,0	2,4	0,2	0,6
JUNI	0,0	0,8	0,8	8,9	10,9	10,3	17,5	18,0
JULI	0,1	0,7	1,0	-3,4	-1,0	-1,9	-1,4	-1,6
AUGUST	0,2	2,3	2,8	1,0	2,1	-3,2	-0,7	-0,6
VERAENDERUNG GEGEN VORJAHRESZEITRAUM IN %								
1993 JAN.-AUGUST	11,5	7,7	7,7	6,0	11,0	13,9	6,1	6,3
1992 AUGUST	7,2	6,8	7,0	3,1	11,1	18,9	13,6	13,6
SEPTEMBER	7,0	6,4	6,6	9,5	17,0	16,8	16,5	16,6
OKTOBER	9,6	7,7	7,9	4,9	10,4	15,9	18,6	19,4
NOVEMBER	10,0	7,5	7,6	6,8	13,9	17,6	20,6	21,2
DEZEMBER	10,7	7,7	7,7	11,3	18,0	16,4	32,5	33,1
1993 JANUAR	11,3	7,7	7,5	-1,3	6,6	18,5	4,2	4,4
FEBRUAR	11,3	7,0	6,7	1,7	11,2	14,9	-4,9	-5,3
MAERZ	11,3	6,8	6,5	8,7	13,6	13,8	8,2	8,5
APRIL	11,8	7,4	7,3	5,1	11,1	13,1	5,3	5,3
MAI	11,7	7,6	7,5	6,3	10,9	12,2	5,1	5,1
JUNI	11,5	7,9	7,9	10,2	12,0	15,0	10,0	10,4
JULI	11,7	8,6	8,6	4,9	7,2	11,5	6,5	6,8
AUGUST	11,6	8,8	9,1	12,1	15,7	13,1	11,6	12,1

*) ERGEBNISSE DER ZUR BAUBERICHTERSTATTUNG MELDEPFLICHTIGEN BETRIEBE (S. ERLAEUTERUNGEN).

BAUBERICHTERSTATTUNG

2 AUSBAUGEWERBE

2.1 BESCHAEFTE UND UMSATZ *)

ZEITRAUM	BETRIEBE INSGESAMT	BESCHAEFTE		GELEISTETE ARBEITS- STUNDEN 1 000 STD.	BRUTTO- LOHN- SUMME MILL. DM	BRUTTO- GEHALT- SUMME MILL. DM	GESAMT- UMSATZ MILL. DM	DAR. BAUGEWERB- LICHER UMSATZ
		INSGESAMT	DAR.					
			ANZAHL					
FRUEHERES BUNDESGBIET								
1992 JAN.-AUGUST	5 745	237 468	188 657	212 355	5 276,4	1 789,5	21 891,6	20 800,1
1993 JAN.-AUGUST	6 067	246 541	194 869	215 504	5 606,1	1 981,3	22 057,7	20 996,4
1991 AUGUST	5 504	231 940	185 424	25 744	638,7	200,8	2 704,4	2 579,7
SEPTEMBER	5 508	234 259	187 365	26 614	619,8	200,9	2 816,9	2 689,2
OKTOBER	5 759	240 866	192 653	29 501	684,9	207,9	3 072,3	2 917,0
NOVEMBER	5 772	240 849	192 363	27 427	780,6	280,9	3 291,7	3 133,4
DEZEMBER	5 763	238 039	189 742	24 486	676,4	238,5	4 401,2	4 205,0
1992 JANUAR	5 741	234 412	186 259	26 021	635,5	204,5	2 193,6	2 067,3
FEBRUAR	5 740	234 081	185 637	25 445	580,4	208,7	2 342,0	2 219,2
MAERZ	5 743	235 966	187 362	27 429	639,1	211,8	2 667,0	2 528,1
APRIL	5 741	236 745	187 912	27 103	648,5	217,3	2 744,3	2 607,5
MAI	5 742	236 574	187 742	25 797	642,6	224,5	2 765,8	2 636,5
JUNI	5 754	238 471	189 225	26 934	708,0	243,3	3 085,7	2 942,1
JULI	5 747	239 326	190 459	27 550	731,4	245,9	3 154,5	3 001,7
AUGUST	5 752	244 166	194 656	26 076	680,9	233,5	2 938,8	2 797,6
SEPTEMBER	5 751	246 338	196 469	28 618	705,7	229,5	3 177,2	3 034,7
OKTOBER	6 059	253 636	202 170	29 860	731,2	234,5	3 489,1	3 330,1
NOVEMBER	6 078	252 367	200 788	28 455	862,6	322,8	3 858,6	3 692,4
DEZEMBER	6 075	248 784	197 325	26 379	770,0	270,6	5 649,4	5 418,8
1993 JANUAR	6 071	244 564	193 253	24 877	652,0	236,1	2 250,7	2 120,4
FEBRUAR	6 072	243 103	191 372	25 042	622,4	233,8	2 117,2	1 998,7
MAERZ	6 068	243 799	192 225	28 881	696,5	235,0	2 769,3	2 632,5
APRIL	6 071	245 248	193 665	27 300	688,3	238,6	2 743,2	2 605,0
MAI	6 068	245 317	193 759	26 143	680,9	244,6	2 729,1	2 599,7
JUNI	6 067	247 379	195 984	28 125	758,5	272,8	3 185,5	3 050,1
JULI	6 059	248 589	196 961	27 366	746,4	265,2	3 150,6	3 012,7
AUGUST	6 063	254 326	202 249	27 770	761,1	255,3	3 112,1	2 977,2
VERAENDERUNG GEGEN VORMONAT IN %								
1991 AUGUST	0,0	1,9	2,0	-4,7	-1,0	-1,8	-4,2	-4,2
SEPTEMBER	0,1	1,0	1,0	3,4	-3,0	0,0	4,2	4,2
OKTOBER	4,6	2,8	2,8	10,8	10,5	3,5	9,1	8,5
NOVEMBER	0,2	0,0	-0,2	-7,0	14,0	35,1	7,1	7,4
DEZEMBER	-0,2	-1,2	-1,4	-10,7	-13,3	-15,1	33,7	34,2
1992 JANUAR	-0,4	-1,5	-1,8	6,3	-6,0	-14,3	-50,2	-50,8
FEBRUAR	0,0	-0,1	-0,3	-2,2	-8,7	2,1	6,8	7,3
MAERZ	0,1	0,8	0,9	7,8	10,1	1,5	13,9	13,9
APRIL	0,0	0,3	0,3	-1,2	1,5	2,6	2,9	3,1
MAI	0,0	-0,1	-0,1	-4,8	-0,9	3,3	0,8	1,1
JUNI	0,2	0,8	0,8	4,4	10,2	8,4	11,6	11,6
JULI	-0,1	0,4	0,7	2,3	3,3	1,1	2,2	2,0
AUGUST	0,1	2,0	2,2	-5,4	-5,5	-5,0	-6,8	-6,8
SEPTEMBER	0,0	0,9	0,9	9,7	2,2	-1,7	8,1	8,5
OKTOBER	5,4	3,0	2,9	4,3	3,6	2,2	9,8	9,7
NOVEMBER	0,3	-0,5	-0,7	-4,7	18,0	37,7	10,6	10,9
DEZEMBER	0,0	-1,4	-1,7	-7,3	-10,7	-16,2	46,3	46,8
1993 JANUAR	-0,1	-1,7	-2,1	-5,7	-15,3	-12,8	-60,1	-60,9
FEBRUAR	0,0	-0,6	-1,0	0,7	-4,5	-1,0	-5,9	-5,7
MAERZ	-0,1	0,3	0,4	15,3	11,9	0,5	30,8	31,7
APRIL	0,0	0,6	0,7	-5,5	-1,2	1,5	-0,9	-1,0
MAI	0,0	0,0	0,0	-4,2	-1,1	2,5	-0,5	-0,2
JUNI	0,0	0,8	0,8	7,6	11,4	11,5	16,7	17,3
JULI	-0,1	0,5	0,8	-2,7	-1,6	-2,8	-1,1	-1,2
AUGUST	0,1	2,3	2,7	1,5	2,0	-3,7	-1,2	-1,2
VERAENDERUNG GEGEN VORJAHRESZEITRAUM IN %								
1993 JAN.-AUGUST	5,6	3,8	3,3	1,5	6,2	10,7	0,8	0,9
1992 AUGUST	4,5	5,3	5,0	1,3	8,2	16,3	8,7	8,4
SEPTEMBER	4,4	5,2	4,9	7,5	13,9	14,3	12,8	12,8
OKTOBER	5,2	5,3	4,9	1,2	6,8	12,8	13,6	14,2
NOVEMBER	5,3	4,8	4,4	3,7	10,5	14,9	17,2	17,8
DEZEMBER	5,4	4,5	4,0	7,7	13,8	13,5	28,2	28,9
1993 JANUAR	5,7	4,3	3,8	-4,4	2,6	15,4	2,6	2,6
FEBRUAR	5,8	3,9	3,1	-1,6	7,2	12,0	-9,6	-9,9
MAERZ	5,7	3,3	2,6	5,3	9,0	10,9	3,8	4,1
APRIL	5,7	3,6	3,1	0,7	6,1	9,8	0,0	-0,1
MAI	5,7	3,7	3,2	1,3	6,0	9,0	-1,3	-1,4
JUNI	5,4	3,7	3,3	4,4	7,1	12,1	3,2	3,7
JULI	5,4	3,9	3,4	-0,7	2,0	7,8	-0,1	0,4
AUGUST	5,4	4,2	3,9	6,5	10,2	9,3	5,9	6,4

*) ERGEBNISSE DER ZUR BAUBERICHTERSTATTUNG MELDEPFLICHTIGEN BETRIEBE (S. ERLAEUTERUNGEN).

BAUBERICHTERSTATTUNG
2 AUSBAUGEWERBE
2.1 BESCHAEFTIGTE UND UMSATZ *)

ZEITRAUM	BETRIEBE INSGESAMT	BESCHAEFTIGTE		GELEISTETE ARBEITS- STUNDEN 1 000 STD.	BRUTTO- LOHN- SUMME	BRUTTO- GEGEHALT- SUMME	GESAMT- UMSATZ	DAR. BAUGEWERB- LICHER UMSATZ
		INSGESAMT	DAR.					
			ANZAHL					
							MILL. DM	

NEUE LAENDER UND BERLIN-OST 1)

1992 JAN.-AUGUST	1 200	68 458	56 329	61 966	1 037,4	301,0	3 945,1	3 651,9
1993 JAN.-AUGUST	1 677	82 990	68 890	75 266	1 402,7	400,3	5 364,2	5 001,1
1991 AUGUST	1 001	61 482	49 824	6 665	105,3	23,0	392,7	357,6
SEPTEMBER	1 007	63 050	51 369	7 208	105,7	23,5	439,4	402,2
OKTOBER	1 113	67 228	55 030	8 115	125,9	32,0	513,4	468,6
NOVEMBER	1 125	67 615	55 400	7 857	134,4	38,3	530,8	545,7
DEZEMBER	1 130	67 401	55 301	6 592	127,9	37,2	748,5	698,8
1992 JANUAR	1 161	67 451	55 560	7 886	124,4	33,8	341,0	308,5
FEBRUAR	1 181	68 229	56 118	7 500	115,4	34,9	412,5	378,7
MAERZ	1 193	68 646	56 511	8 287	126,1	36,2	518,9	477,2
APRIL	1 203	68 922	56 705	7 862	128,3	37,7	490,0	452,6
MAI	1 212	68 933	56 701	7 383	127,4	36,6	483,9	449,1
JUNI	1 211	68 358	56 157	7 896	137,1	39,8	560,5	523,7
JULI	1 214	67 818	55 719	7 817	142,7	40,4	559,6	522,0
AUGUST	1 223	69 312	57 161	7 335	136,0	39,7	578,7	540,2
SEPTEMBER	1 223	70 025	57 936	8 416	143,3	39,6	616,5	570,1
OKTOBER	1 476	78 189	64 962	9 608	164,0	43,7	763,1	713,8
NOVEMBER	1 506	79 187	65 795	9 221	180,0	52,5	824,7	767,0
DEZEMBER	1 554	80 037	66 523	8 206	178,7	50,1	1 177,6	1 109,3
1993 JANUAR	1 611	80 527	66 817	8 595	157,8	46,2	391,0	358,9
FEBRUAR	1 629	80 329	66 590	8 449	151,2	46,0	502,2	460,5
MAERZ	1 650	81 407	67 509	9 942	172,7	47,2	676,5	628,5
APRIL	1 692	83 007	68 804	9 462	174,3	49,7	664,1	618,2
MAI	1 700	83 282	69 006	9 129	172,8	50,4	686,4	642,2
JUNI	1 700	83 706	69 457	10 270	188,2	52,8	826,0	774,5
JULI	1 714	84 817	70 428	9 726	190,4	54,1	803,5	752,2
AUGUST	1 722	86 846	72 506	9 693	195,2	53,8	814,4	766,1

VERAENDERUNG GEGEN VORMONAT IN %

1991 AUGUST	0,9	0,4	0,7	-6,3	0,4	0,3	-1,5	-1,4
SEPTEMBER	0,6	2,6	3,1	8,1	0,4	1,9	11,9	12,5
OKTOBER	10,5	6,6	7,1	12,6	19,1	8,5	16,8	16,5
NOVEMBER	1,1	0,6	0,7	-3,2	6,8	19,7	15,1	16,4
DEZEMBER	0,4	-0,3	-0,2	-16,1	-4,9	-3,0	26,7	28,1
1992 JANUAR	2,7	0,1	0,5	19,6	-2,8	-9,0	-54,4	-55,8
FEBRUAR	1,7	1,1	1,0	-4,9	-7,2	3,1	21,0	22,7
MAERZ	1,0	0,6	0,7	10,5	9,3	3,8	25,8	26,0
APRIL	0,8	0,4	0,3	-5,1	1,7	4,0	-5,8	-5,2
MAI	0,7	0,0	0,0	-6,1	-0,7	2,4	-1,9	-0,8
JUNI	-0,1	-0,8	-1,0	6,9	7,6	3,2	15,8	16,6
JULI	0,2	-0,8	-0,8	-1,0	4,1	1,5	-0,2	-0,3
AUGUST	0,7	2,2	2,6	-6,2	-4,7	-1,7	3,4	3,6
SEPTEMBER	0,0	1,0	1,4	14,7	5,4	-0,3	6,5	5,6
OKTOBER	20,7	11,7	12,1	14,2	14,5	10,3	23,8	25,2
NOVEMBER	2,0	1,3	1,3	-4,0	9,7	20,2	8,1	7,5
DEZEMBER	3,2	1,1	1,1	-11,0	-0,7	-4,5	42,8	44,6
1993 JANUAR	3,7	0,6	0,4	4,7	-11,7	-7,8	-66,8	-67,6
FEBRUAR	1,1	-0,2	-0,3	-1,7	-4,2	-0,5	28,4	28,3
MAERZ	1,3	1,3	1,4	17,7	14,3	2,6	34,7	36,5
APRIL	2,5	2,0	1,9	-4,8	0,9	5,3	-1,8	-1,6
MAI	0,5	0,3	0,3	-3,5	-0,9	1,5	3,4	3,9
JUNI	0,0	0,5	0,7	12,5	8,9	4,7	20,3	20,6
JULI	0,8	1,3	1,4	-5,3	1,2	2,4	-2,7	-2,9
AUGUST	0,5	2,4	3,0	-0,3	2,5	-0,5	1,4	1,9

VERAENDERUNG GEGEN VORJAHRESZEITRAUM IN %

1993 JAN.-AUGUST	39,8	21,2	22,3	21,5	35,2	33,0	36,0	36,9
1992 AUGUST	22,2	12,7	14,7	10,1	29,2	37,0	47,4	51,1
SEPTEMBER	21,4	11,1	12,8	16,8	35,6	34,1	40,3	41,8
OKTOBER	32,6	16,9	18,0	18,4	30,3	36,3	48,6	52,3
NOVEMBER	33,9	17,1	18,8	17,4	33,9	36,9	39,6	40,6
DEZEMBER	37,5	18,7	20,3	24,5	39,7	34,8	57,3	58,8
1993 JANUAR	38,8	19,4	20,3	9,0	26,9	36,7	14,7	16,3
FEBRUAR	37,9	17,7	18,7	12,7	31,0	32,0	21,7	21,6
MAERZ	36,3	16,6	19,5	20,0	36,9	30,4	30,4	31,7
APRIL	40,6	20,4	21,3	20,4	35,9	32,0	35,6	36,6
MAI	40,3	20,8	21,7	23,6	35,6	30,8	41,9	43,0
JUNI	40,4	22,5	23,7	30,1	37,3	32,7	47,4	47,9
JULI	41,2	25,1	26,4	24,4	33,5	33,9	43,6	44,1
AUGUST	40,8	25,3	26,8	32,1	43,6	35,5	40,7	41,8

*) ERGEBNISSE DER ZUR BAUBERICHTERSTATTUNG MELDEPFLICHTIGEN BETRIEBE (S. ERLAEUTERUNGEN).
1) SIEHE HINWEIS ZU DEN BAUBERICHTERSTATTUNGEN IN DEN NEUEN LAENDERN UND BERLIN-OST, S.6,7.

BAUBERICHTERSTATTUNG

2 AUSBAUGEWERBE

2.2 BESCHAEFTIGTE UND UMSATZ *)

KLEMPNEREI, GAS- UND WASSERINSTALLATION (SYPRO-NR. 7610)

ZEITRAUM	BETRIEBE INSGESAMT	BESCHAEFTIGTE		GELEISTETE ARBEITS- STUNDEN 1 000 STD.	BRUTTO- LOHN- SUMME	BRUTTO- GEHALT- SUMME	GESAMT- UMSATZ	DAR. BAUGEWERB- LICHER UMSATZ
		INSGESAMT	DAR.					
			ANZAHL					
DEUTSCHLAND								
1992 JAN.-AUGUST	960	39 073	31 425	34 574	797,2	242,8	3 112,6	3 006,0
1993 JAN.-AUGUST	1 096	43 503	35 118	37 960	914,2	284,7	3 423,5	3 313,3
1991 AUGUST	916	37 608	30 204	4 041	92,6	27,4	387,1	375,0
SEPTEMBER	914	38 017	30 634	4 261	89,2	27,1	402,1	390,5
OKTOBER	960	39 938	32 089	4 771	101,7	29,5	444,0	428,4
NOVEMBER	962	40 097	32 190	4 516	118,4	38,5	502,7	485,3
DEZEMBER	957	39 503	31 771	4 051	102,0	32,9	648,8	624,6
1992 JANUAR	958	38 907	31 293	4 352	95,8	28,2	319,2	306,1
FEBRUAR	959	39 022	31 376	4 201	88,2	28,2	314,8	302,9
MAERZ	960	39 149	31 464	4 524	97,6	29,0	383,2	369,5
APRIL	960	39 064	31 452	4 482	99,4	29,9	388,0	383,0
MAI	960	38 929	31 250	4 155	96,8	30,3	385,5	373,6
JUNI	961	38 937	31 264	4 337	106,0	32,3	439,6	425,8
JULI	960	38 947	31 329	4 365	110,3	32,8	444,1	429,7
AUGUST	962	39 629	31 972	4 148	103,0	32,1	429,1	415,5
SEPTEMBER	964	40 314	32 578	4 637	106,8	31,5	455,1	441,5
OKTOBER	1 073	43 500	35 300	5 128	114,3	33,0	522,9	505,5
NOVEMBER	1 079	43 636	35 360	4 909	138,1	44,2	582,4	564,7
DEZEMBER	1 076	43 265	35 011	4 567	124,4	39,8	669,6	646,8
1993 JANUAR	1 090	43 228	34 898	4 433	106,5	33,4	331,4	316,8
FEBRUAR	1 088	42 883	34 675	4 388	101,0	33,7	312,6	300,1
MAERZ	1 091	43 153	34 769	5 090	113,4	33,6	429,5	415,2
APRIL	1 100	43 360	34 967	4 829	112,8	34,8	428,1	414,2
MAI	1 101	43 419	35 024	4 609	111,2	35,3	443,5	429,6
JUNI	1 101	43 508	35 098	4 970	122,8	36,4	500,3	485,0
JULI	1 101	43 773	35 390	4 784	122,2	39,0	480,6	477,6
AUGUST	1 098	44 698	36 226	4 857	124,3	36,5	487,5	474,9
VERAENDERUNG GEGEN VORMONAT IN %								
1991 AUGUST	-0,4	0,7	1,0	-5,7	-1,7	-0,6	-1,9	-2,0
SEPTEMBER	-0,2	1,1	1,4	5,4	-3,7	-1,4	3,9	4,1
OKTOBER	5,0	5,1	4,7	12,0	14,0	9,0	10,4	9,7
NOVEMBER	0,2	0,4	0,3	-5,3	16,5	30,6	13,2	13,3
DEZEMBER	-0,5	-1,5	-1,3	-10,3	-13,8	-14,6	29,1	28,7
1992 JANUAR	0,1	-1,5	-1,5	7,4	-6,1	-14,4	-50,8	-51,0
FEBRUAR	0,1	0,3	0,3	-3,5	-7,9	0,1	-1,4	-1,0
MAERZ	0,1	0,3	0,3	7,7	10,6	2,7	21,7	22,0
APRIL	0,0	-0,2	0,0	-0,7	1,8	3,3	3,3	3,6
MAI	0,0	-0,3	-0,6	-7,5	-2,6	1,4	-2,4	-2,4
JUNI	0,1	0,0	0,0	4,4	9,5	6,5	13,7	14,0
JULI	-0,1	0,0	0,2	0,6	4,1	1,6	1,0	0,9
AUGUST	0,2	1,8	2,1	-5,0	-6,6	-2,2	-3,4	-3,3
SEPTEMBER	0,2	1,7	1,9	11,8	3,7	-1,9	6,1	6,3
OKTOBER	11,3	7,9	8,4	10,6	7,0	4,8	14,9	14,5
NOVEMBER	0,6	0,3	0,2	-4,3	20,8	33,8	11,4	11,7
DEZEMBER	-0,4	-0,9	-1,0	-7,0	-9,9	-10,0	49,3	50,0
1993 JANUAR	1,4	-0,1	-0,3	-2,9	-14,4	-16,2	-61,9	-62,6
FEBRUAR	-0,2	-0,8	-0,9	-1,0	-5,2	1,1	-5,7	-5,3
MAERZ	0,3	0,6	0,6	16,0	12,3	-0,3	37,4	38,3
APRIL	0,8	0,5	0,6	-5,1	-0,6	3,3	-0,3	-0,2
MAI	0,1	0,1	0,2	-4,6	-1,4	1,7	3,6	3,7
JUNI	0,0	0,2	0,2	7,8	10,4	8,7	12,8	12,9
JULI	0,0	0,6	0,6	-3,7	-0,4	1,6	-1,9	-1,6
AUGUST	-0,3	2,1	2,4	1,5	1,7	-6,3	-0,6	-0,5
VERAENDERUNG GEGEN VORJAHRESZEITRAUM IN %								
1993 JAN.-AUGUST	14,2	11,3	11,8	9,8	14,7	17,3	10,0	10,2
1992 AUGUST	5,0	5,4	5,9	2,6	11,2	17,0	10,9	10,8
SEPTEMBER	5,5	6,0	6,3	8,8	19,7	16,4	13,2	13,1
OKTOBER	11,8	8,9	10,0	7,5	12,4	12,0	17,8	18,0
NOVEMBER	12,2	8,8	9,8	8,7	16,6	14,7	15,9	16,4
DEZEMBER	12,3	9,5	10,2	12,7	21,9	21,0	34,0	35,6
1993 JANUAR	13,8	11,1	11,5	1,9	11,2	18,4	3,8	3,5
FEBRUAR	13,5	9,9	10,2	4,5	14,4	19,6	-0,7	-0,9
MAERZ	13,6	10,2	10,5	12,5	16,2	16,1	12,1	12,4
APRIL	14,6	11,0	11,2	7,5	13,4	16,2	8,1	8,2
MAI	14,7	11,5	12,1	10,9	14,9	16,5	14,7	15,0
JUNI	14,6	11,7	12,3	14,6	15,8	18,8	13,8	13,9
JULI	14,7	12,4	13,0	9,6	10,8	18,8	10,5	11,1
AUGUST	14,1	12,8	13,3	17,1	20,7	13,8	13,6	14,3

*) ERGEBNISSE DER ZUR BAUBERICHTERSTATTUNG MELDEPFLICHTIGEN BETRIEBE (S. ERLAEUTERUNGEN).

BAUBERICHTERSTATTUNG
2 AUSBAUGEWERBE
2.2 BESCHAEFTIGTE UND UMSATZ *)
KLEMPNEREI, GAS- UND WASSERINSTALLATION (SYPRO-NR. 7610)

ZEITRAUM	BETRIEBE INSGESAMT	BESCHAEFTIGTE		GELEISTETE ARBEITS- STUNDEN	BRUTTO- LOHN- SUMME	BRUTTO- GEHALT- SUMME	GESAMT- UMSATZ	DAR.	
		INSGESAMT	DAR.					BAUGEWERB- LICHER UMSATZ	
			ARBEITER						
		ANZAHL		1 000 STD.	MILL. DM				
FRUEHERES BUNDESGBIET									
1992 JAN.-AUGUST	794	29 490	23 665	25 898	648,0	199,2	2 504,8	2 431,9	
1993 JAN.-AUGUST	857	31 224	24 966	27 068	704,7	223,4	2 553,0	2 475,1	
1991 AUGUST	761	28 938	23 297	3 106	77,5	23,2	324,4	317,5	
SEPTEMBER	761	29 470	23 730	3 260	74,9	23,0	335,5	328,9	
OKTOBER	804	30 418	24 502	3 624	84,0	24,7	358,3	350,1	
NOVEMBER	805	30 458	24 475	3 360	98,3	32,9	407,6	397,7	
DEZEMBER	798	29 835	24 004	3 044	83,1	27,0	519,9	504,8	
1992 JANUAR	785	29 267	23 476	3 204	77,5	23,0	264,2	254,9	
FEBRUAR	785	29 347	23 622	3 120	71,3	23,2	253,3	245,2	
MAERZ	785	29 530	23 747	3 361	78,7	23,6	303,7	294,6	
APRIL	784	29 431	23 627	3 374	80,8	24,4	319,0	310,5	
MAI	785	29 366	23 504	3 148	78,8	24,9	312,5	303,6	
JUNI	785	29 432	23 589	3 253	86,5	26,7	351,7	342,3	
JULI	793	29 536	23 707	3 308	90,3	27,0	360,0	349,9	
AUGUST	793	30 010	24 146	3 130	83,9	26,3	340,4	330,8	
SEPTEMBER	793	30 467	24 526	3 466	86,3	25,6	358,5	349,2	
OKTOBER	859	31 962	25 747	3 729	89,8	26,3	395,3	382,5	
NOVEMBER	862	32 011	25 744	3 580	109,8	36,1	448,9	435,2	
DEZEMBER	854	31 511	25 298	3 364	97,4	32,0	463,2	466,8	
1993 JANUAR	856	31 196	24 967	3 154	82,4	26,2	271,7	260,4	
FEBRUAR	858	31 098	24 829	3 168	78,6	26,8	235,1	226,1	
MAERZ	857	31 098	24 805	3 644	87,6	26,5	318,1	308,4	
APRIL	857	31 049	24 795	3 439	86,2	27,0	314,8	304,9	
MAI	857	31 025	24 775	3 292	85,6	27,8	327,4	317,7	
JUNI	858	31 111	24 853	3 496	94,5	30,4	364,7	353,8	
JULI	857	31 258	25 041	3 390	94,2	30,6	358,8	349,7	
AUGUST	855	31 953	25 660	3 485	95,6	28,1	362,5	354,1	
VERAENDERUNG GEGEN VORMONAT IN %									
1991 AUGUST	0,0	1,6	1,7	-5,6	-1,6	-0,3	-2,1	-2,1	
SEPTEMBER	0,0	1,8	1,9	5,0	-3,4	-0,9	3,4	3,6	
OKTOBER	5,7	3,2	3,3	11,2	12,2	7,1	6,8	6,4	
NOVEMBER	0,1	0,1	-0,1	-7,3	16,9	33,2	13,8	13,6	
DEZEMBER	-0,9	-2,0	-1,9	-9,4	-15,4	-17,8	27,6	26,9	
1992 JANUAR	-0,4	-1,9	-2,2	5,3	-6,7	-14,8	-49,2	-49,5	
FEBRUAR	0,0	0,3	0,2	-2,6	-8,1	0,5	-4,1	-3,8	
MAERZ	0,0	0,6	1,0	7,7	10,4	1,9	19,9	20,1	
APRIL	-0,1	-0,3	-0,5	0,4	2,6	3,5	5,0	5,4	
MAI	0,1	-0,2	-0,5	-6,7	-2,4	1,8	-2,0	-2,2	
JUNI	0,0	0,2	0,4	3,3	9,7	7,6	12,6	12,7	
JULI	-0,3	0,4	0,5	1,6	4,4	1,1	2,3	2,2	
AUGUST	0,0	1,6	1,9	-5,3	-7,1	-2,7	-5,4	-5,6	
SEPTEMBER	0,0	1,5	1,6	10,7	2,9	-2,8	5,3	5,6	
OKTOBER	8,3	4,9	5,0	7,6	4,1	2,7	10,3	9,6	
NOVEMBER	0,3	0,2	0,0	-4,0	22,2	37,2	13,5	14,0	
DEZEMBER	-0,9	-1,6	-1,7	-6,0	-11,3	-11,4	52,2	52,9	
1993 JANUAR	0,2	-1,0	-1,3	-6,2	-15,4	-18,1	-60,2	-61,0	
FEBRUAR	0,2	-0,3	-0,6	0,4	-4,6	2,5	-13,5	-13,2	
MAERZ	-0,1	0,0	-0,1	15,0	11,5	-1,2	35,3	36,4	
APRIL	0,0	-0,2	0,0	-5,6	-1,6	1,9	-1,0	-1,1	
MAI	0,0	-0,1	-0,1	-4,3	-0,7	3,1	4,0	4,2	
JUNI	0,1	0,3	0,3	6,2	10,4	9,1	11,4	11,4	
JULI	-0,1	0,5	0,8	-3,0	-0,4	0,9	-1,6	-1,1	
AUGUST	-0,2	2,2	2,5	2,8	1,5	-8,1	1,0	1,2	
VERAENDERUNG GEGEN VORJAHRESZEITRAUM IN %									
1993 JAN.-AUGUST	7,9	5,9	5,5	4,5	8,8	12,2	1,9	1,8	
1992 AUGUST	4,2	3,7	3,6	0,8	8,3	13,2	4,9	4,2	
SEPTEMBER	4,2	3,4	3,4	6,3	15,3	11,0	6,8	6,1	
OKTOBER	6,8	5,1	5,1	2,9	6,9	6,5	10,3	9,3	
NOVEMBER	7,1	5,1	5,2	6,5	11,7	9,7	10,1	9,7	
DEZEMBER	7,0	5,6	5,4	10,5	17,2	18,1	31,4	32,1	
1993 JANUAR	7,7	6,6	6,4	-1,6	6,3	13,6	2,8	2,1	
FEBRUAR	7,9	6,0	5,6	1,5	10,2	15,8	-7,2	-7,8	
MAERZ	7,8	5,3	4,5	8,4	11,3	12,3	4,7	4,7	
APRIL	7,9	5,5	4,9	1,9	6,7	10,5	-1,3	-1,8	
MAI	7,8	5,6	5,4	4,6	8,6	12,0	4,8	4,6	
JUNI	7,9	5,7	5,4	7,5	9,3	13,6	3,7	3,4	
JULI	8,1	5,8	5,6	2,5	4,3	13,3	-0,3	-0,1	
AUGUST	7,8	6,5	6,3	11,3	13,9	6,9	6,5	7,0	

*) ERGEBNISSE DER ZUR BAUBERICHTERSTATTUNG MELDEPFLICHTIGEN BETRIEBE (S. ERLAEUTERUNGEN).

BAUBERICHTERSTATTUNG

2 AUSBAUGEWERBE

2.2 BESCHAEFTIGTE UND UMSATZ *)

KLEMPNEREI, GAS- UND WASSERINSTALLATION (SYPRO-NR. 7610)

ZEITRAUM	BETRIEBE INSGESAMT	BESCHAEFTIGTE		GELEISTETE ARBEITS- STUNDEN 1 000 STD.	BRUTTO- LOHN- SUMME	BRUTTO- GEHALT- SUMME	GESAMT- UMSATZ	DAR. BAUGEWERB- LICHER UMSATZ
		INSGESAMT	DAR.					
			ANZAHL					
				MILL. DM				
NEUE LAENDER UND BERLIN-OST 1)								
1992 JAN.-AUGUST	166	9 583	7 760	8 678	149,2	43,6	607,7	574,2
1993 JAN.-AUGUST	239	12 279	10 153	10 892	209,4	61,3	870,5	838,1
1991 AUGUST	156	8 670	6 907	935	15,1	4,2	62,6	57,5
SEPTEMBER	153	8 547	6 904	1 001	14,3	4,0	66,5	61,6
OKTOBER	156	9 520	7 587	1 147	17,6	4,8	85,7	78,3
NOVEMBER	157	9 639	7 715	1 156	20,2	5,6	95,1	87,6
DEZEMBER	159	9 668	7 767	1 007	18,9	5,8	128,9	119,8
1992 JANUAR	163	9 640	7 817	1 148	18,3	5,1	55,0	51,2
FEBRUAR	164	9 675	7 854	1 081	16,9	5,0	61,5	57,7
MAERZ	165	9 619	7 717	1 163	18,9	5,4	79,5	74,9
APRIL	166	9 633	7 825	1 118	18,6	5,5	77,0	72,5
MAI	165	9 563	7 746	1 007	17,9	5,5	74,1	70,0
JUNI	166	9 505	7 675	1 084	19,5	5,6	87,9	83,5
JULI	167	9 411	7 622	1 053	20,0	5,6	84,2	79,8
AUGUST	169	9 619	7 826	1 018	19,1	5,8	86,6	84,7
SEPTEMBER	171	9 847	8 052	1 171	20,5	5,9	96,6	92,4
OKTOBER	214	11 538	9 553	1 399	24,5	6,7	127,6	123,0
NOVEMBER	217	11 625	9 616	1 329	28,3	8,1	133,5	128,5
DEZEMBER	221	11 754	9 713	1 203	27,1	7,8	186,4	180,0
1993 JANUAR	234	12 032	9 931	1 279	24,1	7,2	59,7	56,5
FEBRUAR	230	11 785	9 746	1 220	22,4	6,9	77,5	74,0
MAERZ	234	12 055	9 964	1 446	25,8	7,1	111,4	106,8
APRIL	243	12 311	10 172	1 390	26,6	7,8	113,3	109,2
MAI	244	12 394	10 249	1 317	25,6	7,5	116,0	111,9
JUNI	243	12 397	10 245	1 474	28,2	8,0	135,7	131,2
JULI	244	12 515	10 349	1 394	28,0	8,4	131,8	127,7
AUGUST	243	12 745	10 566	1 372	28,7	8,4	125,0	120,8
VERAENDERUNG GEGEN VORMONAT IN %								
1991 AUGUST	-2,5	-2,0	-1,3	-6,3	-2,2	-2,3	-1,1	-1,4
SEPTEMBER	-1,3	-1,4	0,0	7,1	-5,0	-4,2	6,2	7,0
OKTOBER	2,0	11,4	9,9	14,6	23,1	19,6	28,7	27,2
NOVEMBER	0,6	1,3	1,7	0,8	14,3	17,5	11,0	11,8
DEZEMBER	1,3	0,3	0,7	-12,9	-6,1	3,5	35,6	36,8
1992 JANUAR	2,5	-0,3	0,6	14,0	-3,6	-12,4	-57,4	-57,3
FEBRUAR	0,6	0,4	0,5	-5,8	-7,1	-1,7	11,9	12,8
MAERZ	0,6	-0,6	-1,7	7,6	11,5	6,6	29,3	29,8
APRIL	0,6	0,1	1,4	-3,9	-1,5	2,1	-3,2	-3,2
MAI	-0,6	-0,7	-1,0	-9,9	-3,6	0,0	-3,8	-3,5
JUNI	0,6	-0,6	-0,9	7,6	8,5	1,7	18,7	19,4
JULI	0,6	-1,0	-0,7	-2,3	2,7	3,9	-4,2	-4,5
AUGUST	1,2	2,2	2,7	-3,9	-4,5	-0,2	5,3	6,2
SEPTEMBER	1,2	2,4	2,9	15,0	7,2	2,3	9,0	9,1
OKTOBER	25,1	17,2	18,6	19,5	19,6	13,9	32,0	33,1
NOVEMBER	1,4	0,8	0,7	-5,0	15,6	20,4	4,7	4,5
DEZEMBER	1,8	1,1	1,0	-9,5	-4,4	-3,4	39,6	40,1
1993 JANUAR	5,9	2,4	2,2	6,3	-10,9	-8,4	-68,0	-68,6
FEBRUAR	-1,7	-2,1	-1,9	-4,6	-7,2	-3,9	29,7	31,1
MAERZ	1,7	2,3	2,2	18,6	15,3	3,5	43,8	43,3
APRIL	3,8	2,1	2,1	-3,9	2,9	8,7	1,7	2,3
MAI	0,4	0,7	0,8	-5,3	-3,7	-3,3	2,4	2,5
JUNI	-0,4	0,0	0,0	11,9	10,4	7,0	16,9	17,2
JULI	0,4	1,0	1,0	-5,4	-0,6	4,4	-2,8	-2,7
AUGUST	-0,4	1,8	2,1	-1,6	2,5	0,3	-5,2	-5,4
VERAENDERUNG GEGEN VORJAHRESZEITRAUM IN %								
1993 JAN.-AUGUST	44,5	28,1	30,8	25,5	40,3	40,4	43,2	46,0
1992 AUGUST	9,0	10,9	13,3	8,9	26,6	37,9	41,5	47,2
SEPTEMBER	11,8	15,2	16,6	17,0	42,9	47,3	45,2	50,0
OKTOBER	37,2	21,2	25,9	22,0	38,8	40,3	48,9	57,1
NOVEMBER	38,2	20,6	24,6	15,0	40,4	43,7	40,5	46,7
DEZEMBER	39,0	21,6	25,1	19,5	42,9	34,0	44,6	50,2
1993 JANUAR	43,6	24,8	27,0	11,4	32,2	40,2	8,7	10,4
FEBRUAR	40,2	21,8	24,1	12,9	32,0	37,0	26,0	28,3
MAERZ	41,8	25,3	29,1	24,3	36,6	33,0	40,1	42,5
APRIL	46,4	27,8	30,0	24,3	42,6	41,6	47,2	50,7
MAI	47,9	29,6	32,3	30,8	42,5	36,8	56,7	60,0
JUNI	46,4	30,4	33,6	36,0	44,9	44,0	54,4	57,1
JULI	46,1	33,0	35,8	31,6	40,3	44,6	56,7	60,1
AUGUST	43,8	32,5	35,0	34,8	50,4	45,2	41,0	42,6

*) ERGEBNISSE DER ZUR BAUBERICHTERSTATTUNG MELDEPFLICHTIGEN BETRIEBE (S. ERLAEUTERUNGEN).
1) SIEHE HINWEIS ZU DEN BAUBERICHTERSTATTUNGEN IN DEN NEUEN LAENDERN UND BERLIN-OST, S.6,7.

BAUBERICHTERSTATTUNG

2 AUSBAUGEWERBE

2.3 BESCHAFTIGTE UND UMSATZ *)

INSTALLATION VON HEIZUNGS-, LUEFTUNGS-, KLIMA- UND GESUNDHEITSTECHNISCHEN ANLAGEN (SYPRO-NR. 7640)

ZEITRAUM	BETRIEBE INSGESAMT	BESCHAFTIGTE		GELEISTETE ARBEITS- STUNDEN 1 000 STD.	BRUTTO- LOHN- SUMME	BRUTTO- GEHALT- SUMME	GESAMT- UMSATZ	DAR. BAUGEWERB- LICHER UMSATZ
		INSGESAMT	DAR.					
			ANZAHL					
DEUTSCHLAND								
1992 JAN.-AUGUST	1 765	91 294	66 845	74 817	1 791,4	880,1	8 842,5	8 516,7
1993 JAN.-AUGUST	2 050	100 726	73 981	81 718	2 028,5	1 003,5	9 522,2	9 173,3
1991 AUGUST	1 621	85 986	62 576	8 629	204,4	95,8	1 031,5	989,4
SEPTEMBER	1 625	87 273	63 716	9 011	201,2	95,7	1 120,0	1 076,8
OKTOBER	1 732	90 263	66 244	10 156	226,9	99,0	1 213,9	1 162,7
NOVEMBER	1 740	90 796	66 795	9 571	257,6	128,4	1 368,2	1 315,7
DEZEMBER	1 746	90 856	66 748	8 641	231,4	112,7	2 010,0	1 949,3
1992 JANUAR	1 744	90 741	66 641	9 546	221,5	99,1	905,9	868,8
FEBRUAR	1 752	91 038	66 721	9 198	203,7	102,6	1 002,8	964,0
MAERZ	1 755	91 036	66 655	9 672	216,8	103,7	1 073,8	1 027,7
APRIL	1 766	91 050	66 672	9 499	221,5	106,9	1 083,6	1 043,6
MAI	1 769	90 683	66 286	8 893	214,6	110,1	1 089,6	1 050,4
JUNI	1 777	91 350	66 603	9 402	236,7	121,2	1 189,7	1 149,3
JULI	1 778	91 253	66 757	9 575	243,2	121,5	1 283,8	1 243,4
AUGUST	1 777	93 201	68 424	9 032	231,9	114,9	1 209,2	1 169,6
SEPTEMBER	1 778	94 181	69 166	10 065	236,6	112,4	1 327,4	1 287,9
OKTOBER	1 980	99 023	72 974	10 792	254,9	114,4	1 515,2	1 467,3
NOVEMBER	1 985	99 690	73 505	10 432	292,5	154,4	1 728,7	1 676,8
DEZEMBER	2 002	99 647	73 467	9 746	272,1	130,2	2 514,5	2 552,9
1993 JANUAR	2 021	99 764	73 364	9 838	238,1	117,4	972,6	938,9
FEBRUAR	2 036	99 785	73 226	9 541	229,7	117,6	975,1	934,3
MAERZ	2 042	99 914	73 240	10 951	253,4	118,6	1 165,3	1 119,3
APRIL	2 054	100 095	73 290	10 189	247,4	120,5	1 153,3	1 107,8
MAI	2 059	100 201	73 446	9 794	244,7	124,8	1 149,0	1 107,7
JUNI	2 058	100 565	73 677	10 611	272,4	139,2	1 351,9	1 301,7
JULI	2 061	101 419	74 549	10 371	268,0	134,7	1 386,3	1 336,7
AUGUST	2 070	104 066	77 052	10 523	274,8	130,7	1 368,8	1 324,9
VERAENDERUNG GEGEN VORMONAT IN %								
1991 AUGUST	0,3	2,2	2,4	-4,1	-0,1	-3,3	-4,1	-4,0
SEPTEMBER	0,2	1,5	1,8	4,4	-1,6	-0,2	8,6	8,8
OKTOBER	6,6	3,4	4,0	12,7	13,8	3,5	8,4	6,0
NOVEMBER	0,5	0,6	0,8	-5,8	12,6	29,7	12,7	13,2
DEZEMBER	0,3	0,1	-0,1	-9,7	-10,2	-12,2	46,9	48,2
1992 JANUAR	-0,1	-0,1	-0,2	10,5	-4,3	-12,1	-54,9	-55,4
FEBRUAR	0,5	0,3	0,1	-3,6	-8,0	3,5	10,7	11,0
MAERZ	0,2	0,0	-0,1	5,2	6,4	1,1	7,1	6,6
APRIL	0,6	0,0	0,0	-1,8	2,2	3,0	0,9	1,5
MAI	0,2	-0,4	-0,6	-6,4	-3,1	3,1	0,6	0,7
JUNI	0,5	0,7	0,5	5,7	11,2	10,1	9,6	9,4
JULI	0,1	-0,1	0,2	1,8	1,9	0,2	7,5	8,2
AUGUST	-0,1	2,1	2,5	-5,7	-4,9	-5,4	-5,8	-5,9
SEPTEMBER	0,1	1,1	1,1	11,4	2,9	-2,2	10,2	10,1
OKTOBER	10,2	5,1	5,5	11,2	7,7	1,8	13,7	14,0
NOVEMBER	1,3	0,7	0,7	-3,3	14,7	34,9	14,1	14,2
DEZEMBER	0,9	0,0	-0,1	-6,6	-7,0	-15,6	51,2	52,3
1993 JANUAR	0,9	0,1	-0,1	-1,1	-12,5	-9,8	-62,8	-63,2
FEBRUAR	0,7	0,0	-0,2	0,0	-3,5	0,1	0,3	-0,5
MAERZ	0,3	0,1	0,0	13,6	10,3	0,9	19,5	19,8
APRIL	0,6	0,2	0,1	-7,0	-2,4	1,6	-1,0	-1,0
MAI	0,2	0,1	0,2	-3,9	-1,1	3,6	-0,4	0,0
JUNI	0,0	0,4	0,3	8,3	11,3	11,6	17,7	17,5
JULI	0,1	0,8	1,2	-2,3	-1,6	-3,2	2,5	2,8
AUGUST	0,4	2,6	3,4	1,5	2,6	-3,0	-1,3	-1,0
VERAENDERUNG GEGEN VORJAHRESZEITRAUM IN %								
1993 JAN.-AUGUST	16,2	10,3	10,7	9,2	13,2	14,0	7,7	7,7
1992 AUGUST	9,6	8,4	9,3	4,7	13,1	20,0	17,2	18,2
SEPTEMBER	9,4	7,9	8,6	11,7	17,6	17,5	19,0	19,5
OKTOBER	13,2	9,7	10,2	6,3	11,4	15,5	24,8	26,2
NOVEMBER	14,1	9,8	10,0	9,0	13,5	20,2	26,3	27,4
DEZEMBER	14,7	9,7	10,1	12,8	17,6	15,5	30,1	31,0
1993 JANUAR	15,9	9,9	10,1	1,0	7,5	18,4	7,4	8,1
FEBRUAR	16,2	9,6	9,7	4,8	12,7	14,6	-2,8	-3,1
MAERZ	16,4	9,8	9,9	13,2	16,9	14,3	8,5	8,9
APRIL	16,3	9,9	9,9	7,3	11,7	12,7	6,4	6,2
MAI	16,4	10,5	10,8	10,1	14,0	13,3	5,5	6,4
JUNI	15,8	10,1	10,6	12,9	14,1	14,9	13,2	13,3
JULI	15,9	11,1	11,7	8,3	10,2	10,9	8,0	7,7
AUGUST	16,5	11,7	12,6	16,5	18,8	13,7	13,2	13,3

*) ERGEBNISSE DER ZUR BAUBERICHTERSTATTUNG MELDEPFLICHTIGEN BETRIEBE (S. ERLAEUTERUNGEN).

BAUBERICHTERSTATTUNG

2 AUSBAUGEWERBE

2.3 BESCHAEFTIGTE UND UMSATZ *)

INSTALLATION VON HEIZUNGS-, LUEFTUNGS-, KLIMA- UND GESUNDHEITSTECHNISCHEN ANLAGEN (SYPRO-NR. 7640)

ZEITRAUM	BETRIEBE INSGESAMT	BESCHAEFTIGTE		GELEISTETE ARBEITS- STUNDEN 1 000 STD.	BRUTTO- LOHN- SUMME	BRUTTO- GEHALT- SUMME	GESAMT- UMSATZ	DAR. BAUGENERB- LICHER UMSATZ
		INSGESAMT	DAR.					
			ANZAHL					
FRUEHERES BUNDESGBIET								
1992 JAN.-AUGUST	1 545	73 841	53 029	59 823	1 525,6	788,5	7 569,4	7 314,1
1993 JAN.-AUGUST	1 649	77 177	55 165	60 800	1 622,9	867,1	7 680,5	7 398,5
1991 AUGUST	1 462	70 849	51 023	7 106	178,9	87,2	911,9	881,6
SEPTEMBER	1 464	71 454	51 554	7 316	175,0	85,8	978,6	947,2
OKTOBER	1 547	73 907	53 445	8 231	197,4	89,8	1 056,7	1 019,2
NOVEMBER	1 550	74 185	53 786	7 710	224,3	118,5	1 177,0	1 136,8
DEZEMBER	1 550	73 991	53 509	7 073	199,6	101,5	1 759,7	1 712,8
1992 JANUAR	1 539	73 600	53 030	7 592	189,7	89,3	798,1	770,6
FEBRUAR	1 542	73 659	52 995	7 341	173,5	92,1	877,4	847,5
MAERZ	1 541	73 600	52 808	7 686	184,8	92,8	914,7	880,0
APRIL	1 547	73 619	52 872	7 644	189,0	95,7	933,8	902,6
MAI	1 546	73 262	52 500	7 142	182,7	98,6	941,0	910,2
JUNI	1 551	73 890	52 824	7 506	203,5	108,9	1 007,9	970,7
JULI	1 548	73 756	52 958	7 668	206,1	108,6	1 101,4	1 068,6
AUGUST	1 549	75 340	54 248	7 244	186,2	102,5	995,2	963,9
SEPTEMBER	1 547	75 980	54 695	7 958	199,7	107,0	1 121,0	1 088,0
OKTOBER	1 641	78 420	56 542	8 323	210,8	100,5	1 245,1	1 207,5
NOVEMBER	1 651	78 450	56 530	8 025	244,4	137,2	1 436,6	1 394,6
DEZEMBER	1 655	78 099	56 190	7 640	223,9	114,4	2 178,7	2 129,8
1993 JANUAR	1 653	77 432	55 522	7 261	193,7	102,1	847,4	819,0
FEBRUAR	1 653	77 051	55 040	7 266	185,8	101,9	798,3	765,9
MAERZ	1 651	76 961	54 914	8 227	203,6	102,6	927,0	892,3
APRIL	1 650	76 683	54 671	7 623	198,4	103,8	939,0	903,8
MAI	1 649	76 573	54 641	7 298	195,3	107,6	917,7	886,9
JUNI	1 647	76 662	54 624	7 769	217,4	121,0	1 062,7	1 026,1
JULI	1 643	77 035	55 061	7 605	211,5	115,9	1 102,6	1 069,2
AUGUST	1 646	79 020	56 843	7 751	217,3	112,1	1 065,9	1 034,4
VERAENDERUNG GEGEN VORMONAT IN %								
1991 AUGUST	-0,1	2,1	2,3	-4,3	-0,5	-3,5	-4,2	-4,2
SEPTEMBER	0,1	0,9	1,0	3,0	-2,2	-0,5	7,3	7,4
OKTOBER	5,7	3,4	3,7	12,5	12,8	3,5	8,0	7,6
NOVEMBER	0,2	0,4	0,6	-6,3	13,6	32,0	11,4	11,5
DEZEMBER	0,0	-0,3	-0,5	-8,3	-11,0	-14,3	49,5	50,7
1992 JANUAR	-0,7	-0,5	-0,9	7,3	-4,9	-12,0	-54,6	-55,0
FEBRUAR	0,2	0,1	-0,1	-3,3	-8,6	3,1	9,9	10,0
MAERZ	-0,1	-0,1	-0,4	4,7	6,5	0,8	4,2	3,8
APRIL	0,4	0,0	0,1	-0,5	2,3	3,0	2,1	2,6
MAI	-0,1	-0,5	-0,7	-6,6	-3,3	3,1	0,8	0,8
JUNI	0,3	0,9	0,6	5,1	11,4	10,4	7,1	6,6
JULI	-0,2	-0,2	0,3	2,2	1,2	-0,3	9,3	10,1
AUGUST	0,1	2,1	2,4	-5,5	-4,8	-5,6	-9,6	-9,8
SEPTEMBER	-0,1	0,8	0,8	9,9	1,8	-2,4	12,6	12,9
OKTOBER	6,1	3,2	3,4	4,6	5,6	0,5	11,1	11,0
NOVEMBER	0,6	0,0	0,0	-3,6	16,0	36,6	15,4	15,5
DEZEMBER	0,2	-0,4	-0,6	-4,8	-8,4	-16,6	51,7	52,7
1993 JANUAR	-0,1	-0,9	-1,2	-5,0	-13,5	-10,8	-61,1	-61,5
FEBRUAR	0,0	-0,5	-0,9	0,1	-4,1	-0,1	-5,8	-6,4
MAERZ	-0,1	-0,1	-0,2	13,2	9,6	0,6	16,1	16,3
APRIL	-0,1	-0,4	-0,4	-7,3	-2,6	1,2	1,3	1,3
MAI	-0,1	-0,1	-0,1	-4,3	-1,5	3,7	-2,3	-1,9
JUNI	-0,1	0,1	0,0	6,5	11,3	12,4	15,8	15,7
JULI	-0,2	0,5	0,8	-2,1	-2,7	-4,2	3,8	4,2
AUGUST	0,2	2,6	3,2	1,9	2,8	-3,3	-3,3	-3,3
VERAENDERUNG GEGEN VORJAHRESZEITRAUM IN %								
1993 JAN.-AUGUST	6,7	4,5	4,0	1,6	6,4	10,0	1,2	1,2
1992 AUGUST	6,0	6,3	6,3	1,9	9,7	17,5	9,1	9,3
SEPTEMBER	5,7	6,3	6,1	8,8	14,1	15,3	14,6	14,9
OKTOBER	6,1	6,1	5,8	1,1	6,8	12,0	17,8	18,5
NOVEMBER	6,6	5,7	5,1	4,1	9,0	15,8	22,1	22,7
DEZEMBER	6,8	5,6	6,0	8,0	12,2	12,7	23,8	24,3
1993 JANUAR	7,4	5,2	4,7	-4,4	2,1	14,3	6,2	6,3
FEBRUAR	7,2	4,6	3,9	-1,0	7,1	10,7	-9,0	-9,5
MAERZ	7,1	4,6	4,0	7,0	10,2	10,5	1,4	1,4
APRIL	6,7	4,2	3,4	-0,3	5,0	8,5	0,6	0,1
MAI	6,7	4,5	4,1	2,2	6,9	9,2	-2,5	-2,6
JUNI	6,2	3,8	3,4	3,5	6,8	11,1	5,4	5,7
JULI	6,1	4,4	4,0	-0,8	2,6	6,8	0,1	0,1
AUGUST	6,3	4,9	4,8	7,0	10,7	9,4	7,1	7,3

*) ERGEBNISSE DER ZUR BAUBERICHTERSTATTUNG MELDEPFLICHTIGEN BETRIEBE (S. ERLAEUTERUNGEN).

BAUBERICHTERSTATTUNG

2 AUSBAUGEWERBE

2.3 BESCHAEFTIGTE UND UMSATZ *)

INSTALLATION VON HEIZUNGS-, LUEFTUNGS-, KLIMA- UND GESUNDHEITSTECHNISCHEN ANLAGEN (SYPRO-NR. 7640)

ZEITRAUM	BETRIEBE INSGESAMT	BESCHAEFTIGTE		GELEISTETE ARBEITS- STUNDEN 1 000 STD.	BRUTTO- LOHN- SUMME	BRUTTO- GEHALT- SUMME	GESAMT- UMSATZ	DAR. BAUGEWERB- LICHER UMSATZ
		INSGESAMT	DAR.					
			ANZAHL					
							MILL. DM	
NEUE LAENDER UND BERLIN-OST 1)								
1992 JAN.-AUGUST	219	17 453	13 816	14 994	265,9	91,6	1 273,1	1 202,6
1993 JAN.-AUGUST	401	23 549	18 816	20 918	405,5	136,4	1 861,7	1 774,8
1991 AUGUST	159	15 137	11 553	1 523	25,5	8,6	119,6	107,8
SEPTEMBER	161	15 819	12 162	1 695	26,2	8,9	141,5	129,7
OKTOBER	185	16 356	12 799	1 925	31,5	9,3	157,2	143,5
NOVEMBER	190	16 611	13 009	1 861	33,4	9,9	191,3	178,9
DEZEMBER	196	16 865	13 239	1 568	31,9	11,2	250,4	236,6
1992 JANUAR	205	17 141	13 611	1 954	31,7	9,8	107,8	98,2
FEBRUAR	210	17 379	13 726	1 857	30,2	10,5	125,4	116,5
MAERZ	214	17 436	13 847	1 986	32,0	10,9	159,2	147,6
APRIL	219	17 431	13 800	1 855	32,5	11,2	149,8	141,0
MAI	223	17 421	13 786	1 751	32,0	11,5	148,6	140,3
JUNI	226	17 460	13 779	1 896	35,2	12,3	185,9	178,6
JULI	230	17 497	13 799	1 907	37,2	12,9	182,4	174,8
AUGUST	228	17 861	14 176	1 788	35,0	12,4	214,0	205,6
SEPTEMBER	231	18 201	14 471	2 107	36,9	12,4	211,3	199,3
OKTOBER	319	20 609	16 432	2 469	44,1	13,9	270,1	259,8
NOVEMBER	334	21 240	16 975	2 407	48,1	17,1	292,1	281,2
DEZEMBER	347	21 548	17 277	2 106	48,2	15,8	435,8	423,1
1993 JANUAR	368	22 332	17 842	2 377	44,5	15,3	125,3	119,9
FEBRUAR	383	22 734	18 186	2 375	43,9	15,6	176,8	167,3
MAERZ	391	22 953	18 328	2 724	49,8	16,0	238,3	227,0
APRIL	404	23 412	18 619	2 566	49,0	16,6	214,2	204,0
MAI	410	23 628	18 805	2 496	49,4	17,2	231,3	220,8
JUNI	411	23 903	19 053	2 842	54,9	18,2	289,2	275,6
JULI	418	24 384	19 488	2 766	56,5	18,8	283,7	269,6
AUGUST	424	25 046	20 209	2 772	57,5	18,6	302,9	290,5
VERAENDERUNG GEGEN VORMONAT IN %								
1991 AUGUST	3,9	2,4	3,0	-3,3	3,5	-1,4	-3,3	-2,3
SEPTEMBER	1,3	4,5	5,3	11,3	2,8	3,5	18,3	20,3
OKTOBER	14,9	3,4	5,2	13,6	20,2	3,6	11,1	10,7
NOVEMBER	2,7	1,6	1,6	-3,3	5,9	7,2	21,7	24,6
DEZEMBER	3,2	1,5	1,8	-15,7	-4,4	13,0	30,9	32,2
1992 JANUAR	4,6	1,6	2,8	24,6	-0,4	-12,6	-56,9	-58,5
FEBRUAR	2,4	1,4	0,8	-5,0	-4,7	7,4	18,3	18,7
MAERZ	1,9	0,3	0,9	6,9	5,7	3,3	26,9	26,7
APRIL	2,3	0,0	-0,9	-8,6	1,7	3,1	-5,9	-4,5
MAI	1,8	-0,1	-0,1	-5,6	-1,7	2,8	-0,8	-0,6
JUNI	1,3	0,2	-0,1	8,3	10,2	8,9	29,1	27,3
JULI	1,8	0,2	0,1	0,6	5,6	5,1	-1,9	-2,2
AUGUST	-0,9	2,1	2,7	-6,2	-5,7	-3,8	17,3	17,7
SEPTEMBER	1,3	1,9	2,1	17,8	5,4	-0,4	-1,2	-3,1
OKTOBER	38,1	13,2	13,6	17,2	19,5	12,2	27,8	30,3
NOVEMBER	4,7	3,1	3,3	-2,5	8,9	23,2	8,2	8,3
DEZEMBER	3,9	1,5	1,8	-12,5	0,2	-7,5	49,2	50,4
1993 JANUAR	6,1	3,6	3,3	12,9	-7,6	-3,2	-71,3	-71,7
FEBRUAR	4,1	1,8	1,9	-0,1	-1,3	2,0	41,1	39,6
MAERZ	2,1	1,0	0,8	14,7	13,4	2,3	34,8	35,7
APRIL	3,3	2,0	1,6	-5,8	-1,6	3,9	-10,1	-10,1
MAI	1,5	0,9	1,0	-2,7	0,8	3,2	8,0	8,2
JUNI	0,2	1,2	1,9	13,9	11,2	6,2	25,0	24,8
JULI	1,7	2,0	2,9	-2,7	2,9	3,3	-1,9	-2,2
AUGUST	1,4	2,7	3,7	0,2	1,8	-1,1	6,8	7,8
VERAENDERUNG GEGEN VORJAHRESZEITRAUM IN %								
1993 JAN.-AUGUST	82,8	34,9	36,2	39,5	62,6	48,9	46,2	47,6
1992 AUGUST	43,4	18,0	22,7	17,4	37,4	44,2	78,9	90,7
SEPTEMBER	43,5	15,1	19,0	24,3	40,9	38,8	49,4	53,7
OKTOBER	72,4	26,0	28,4	28,3	40,1	50,2	71,8	81,0
NOVEMBER	75,8	27,9	30,5	29,3	44,1	72,6	52,7	57,2
DEZEMBER	77,0	27,8	30,5	34,3	51,1	41,3	74,0	78,9
1993 JANUAR	79,5	30,3	31,1	21,6	40,1	56,6	16,2	22,1
FEBRUAR	82,4	30,8	32,5	27,9	45,2	48,6	41,0	43,6
MAERZ	82,7	31,6	32,3	37,2	55,7	47,2	49,7	53,8
APRIL	84,5	34,3	34,9	38,3	50,7	48,3	43,0	44,7
MAI	83,9	35,6	36,4	42,5	54,5	48,9	55,7	57,4
JUNI	81,9	36,9	38,3	49,9	56,0	48,0	55,6	54,3
JULI	81,7	39,4	41,2	45,0	62,0	45,4	55,5	54,2
AUGUST	86,0	40,2	42,6	55,0	64,1	49,6	41,6	41,3

*) ERGEBNISSE DER ZUR BAUBERICHTERSTATTUNG MELDEPFLICHTIGEN BETRIEBE (S. ERLAEUTERUNGEN).
1) SIEHE HINWEIS ZU DEN BAUBERICHTERSTATTUNGEN IN DEN NEUEN LAENDERN UND BERLIN-OST, S.6,7.

BAUBERICHTERSTATTUNG

2 AUSBAUGEWERBE

2.4 BESCHAEFTE UND UMSATZ NACH LAENDERN *)

ZEITRAUM	BETRIEBE INSGESAMT	BESCHAEFTE		GELEISTETE ARBEITS- STUNDEN	BRUTTO- LOHN- SUMME	BRUTTO- GEMALT- SUMME	GESAMT- UMSATZ	DAR. BAUWERB- LICHER UMSATZ
		INSGESAMT	DAR.					
			ARBEITER					
		ANZAHL		1 000 STD.	MILL. DM			
DEUTSCHLAND								
1992 AUGUST	6 975	313 478	251 817	33 411	826,8	273,2	3 517,5	3 337,8
1993 JULI	7 773	333 406	267 389	37 092	936,8	319,2	3 954,2	3 764,9
1993 AUGUST	7 785	341 172	274 755	37 463	956,3	309,1	3 926,5	3 743,3
FRUEHERES BUNDESGBIET								
1992 AUGUST	5 752	244 166	194 656	26 076	690,9	233,5	2 938,8	2 797,6
1993 JULI	6 059	248 589	196 961	27 366	746,4	265,2	3 150,6	3 012,7
1993 AUGUST	6 063	254 326	202 249	27 770	761,1	255,3	3 112,1	2 977,2
NEUE LAENDER UND BERLIN-OST								
1992 AUGUST	1 223	69 312	57 161	7 335	136,0	39,7	578,7	540,2
1993 JULI	1 714	84 817	70 428	9 726	190,4	54,1	803,5	752,2
1993 AUGUST	1 722	86 846	72 506	9 693	195,2	53,8	814,4	766,1
BADEN-WUERTTEMBERG								
1992 AUGUST	811	36 255	28 507	3 447	110,0	37,8	448,9	422,1
1993 JULI	830	36 438	28 490	3 461	118,0	42,5	468,7	445,5
1993 AUGUST	831	37 257	29 212	3 629	117,9	40,4	467,5	445,0
BAYERN								
1992 AUGUST	1 206	51 604	40 735	5 224	140,7	49,9	656,0	626,3
1993 JULI	1 263	53 347	41 846	6 089	148,9	57,5	684,7	655,8
1993 AUGUST	1 265	53 982	42 546	6 656	156,9	52,9	662,5	634,9
BERLIN								
1992 AUGUST	477	24 210	19 810	2 545	68,2	21,0	254,7	249,3
1993 JULI	544	25 350	20 815	2 639	77,9	24,8	274,5	269,4
1993 AUGUST	545	25 538	21 053	2 844	78,5	23,9	280,6	276,1
BRANDENBURG								
1992 AUGUST	156	8 199	6 698	881	15,7	4,7	63,8	58,9
1993 JULI	203	9 750	8 108	1 050	21,7	6,2	91,2	86,2
1993 AUGUST	203	9 994	8 363	1 156	22,2	6,2	96,6	91,2
BREMEN								
1992 AUGUST	78	3 806	2 992	417	11,1	3,5	47,1	44,1
1993 JULI	75	3 605	2 762	373	11,2	3,8	44,9	40,2
1993 AUGUST	74	3 703	2 875	422	11,3	3,7	47,1	41,7
HAMBURG								
1992 AUGUST	241	9 670	7 594	1 058	30,0	10,8	131,0	129,6
1993 JULI	244	9 474	7 438	1 015	32,1	12,4	117,1	115,8
1993 AUGUST	245	9 730	7 679	1 088	33,5	11,8	122,0	120,4
HESSEN								
1992 AUGUST	536	23 695	18 627	2 541	63,9	25,1	300,3	277,8
1993 JULI	624	25 072	19 671	2 810	71,9	29,3	349,7	328,7
1993 AUGUST	625	25 583	20 128	2 693	73,9	28,1	347,3	324,7
MECKLENBURG-VORPOMMERN								
1992 AUGUST	124	6 165	5 212	657	11,7	3,2	45,3	42,3
1993 JULI	165	7 251	6 165	815	16,4	4,2	68,9	65,8
1993 AUGUST	165	7 429	6 351	878	16,6	4,0	70,5	67,7

*) ERGEBNISSE ZUR BAUBERICHTERSTATTUNG MELDEPFLICHTIGER BETRIEBE (S. ERLAEUTERUNGEN).

BAUBERICHTERSTATTUNG

2 AUSBAUGEWERBE

2.4 BESCHAEFTE UND UMSATZ NACH LAENDERN *)

ZEITRAUM	BETRIEBE INSGESAMT	BESCHAEFTE		GELEISTETE ARBEITS- STUNDEN	BRUTTO- LOHN- SUMME	BRUTTO- GEHALT- SUMME	GESAMT- UMSATZ	DAR. BAUGEWERB- LICHER UMSATZ
		INSGESAMT	DAR.					
			ANZAHL					
				1 000 STD.	MILL. DM			
NIEDERSACHSEN								
1992 AUGUST	616	24 869	20 424	2 849	66,4	18,0	279,1	266,3
1993 JULI	662	26 084	20 580	2 856	73,6	20,8	298,5	283,8
1993 AUGUST	663	25 962	21 330	3 122	73,9	20,2	314,9	300,5
NORDRHEIN-WESTFALEN								
1992 AUGUST	1 324	54 145	43 199	6 074	156,4	54,2	628,0	597,9
1993 JULI	1 368	54 414	42 989	6 259	166,6	57,7	707,8	680,2
1993 AUGUST	1 368	55 986	44 467	6 420	169,2	58,7	679,4	647,2
RHEINLAND-PFALZ								
1992 AUGUST	231	9 782	7 834	1 158	26,2	8,2	114,1	110,5
1993 JULI	229	9 533	7 528	1 090	26,1	9,9	116,6	112,9
1993 AUGUST	228	9 856	7 809	1 091	26,4	9,2	115,4	111,7
SAARLAND								
1992 AUGUST	80	3 228	2 522	360	8,4	3,3	32,2	30,5
1993 JULI	84	3 422	2 656	393	9,8	3,6	41,1	39,1
1993 AUGUST	84	3 502	2 728	403	9,4	3,6	38,8	37,2
SACHSEN								
1992 AUGUST	333	21 364	17 551	2 255	41,5	12,4	161,9	147,9
1993 JULI	439	24 919	20 525	2 813	55,0	16,1	241,1	222,0
1993 AUGUST	444	25 958	21 518	2 783	57,0	16,4	240,4	222,8
SACHSEN-ANHALT								
1992 AUGUST	241	13 290	11 029	1 449	25,9	7,2	151,7	145,3
1993 JULI	383	18 005	15 011	2 137	39,6	11,1	172,9	162,9
1993 AUGUST	381	18 248	15 283	2 110	40,2	10,7	171,6	162,1
SCHLESWIG-HOLSTEIN								
1992 AUGUST	258	9 569	7 755	1 079	24,2	6,7	99,3	93,4
1993 JULI	274	9 824	7 905	1 112	28,0	8,3	106,8	100,1
1993 AUGUST	273	10 142	8 163	1 174	27,8	7,9	111,6	105,2
THUERINGEN								
1992 AUGUST	263	13 627	11 328	1 417	26,5	7,2	104,1	95,6
1993 JULI	386	17 918	14 890	2 180	40,1	11,0	169,4	156,5
1993 AUGUST	391	18 302	15 250	1 994	41,4	11,3	166,4	155,0

*) ERGEBNISSE ZUR BAUBERICHTERSTATTUNG MELDEPFLICHTIGER BETRIEBE (S. ERLAEUTERUNGEN).

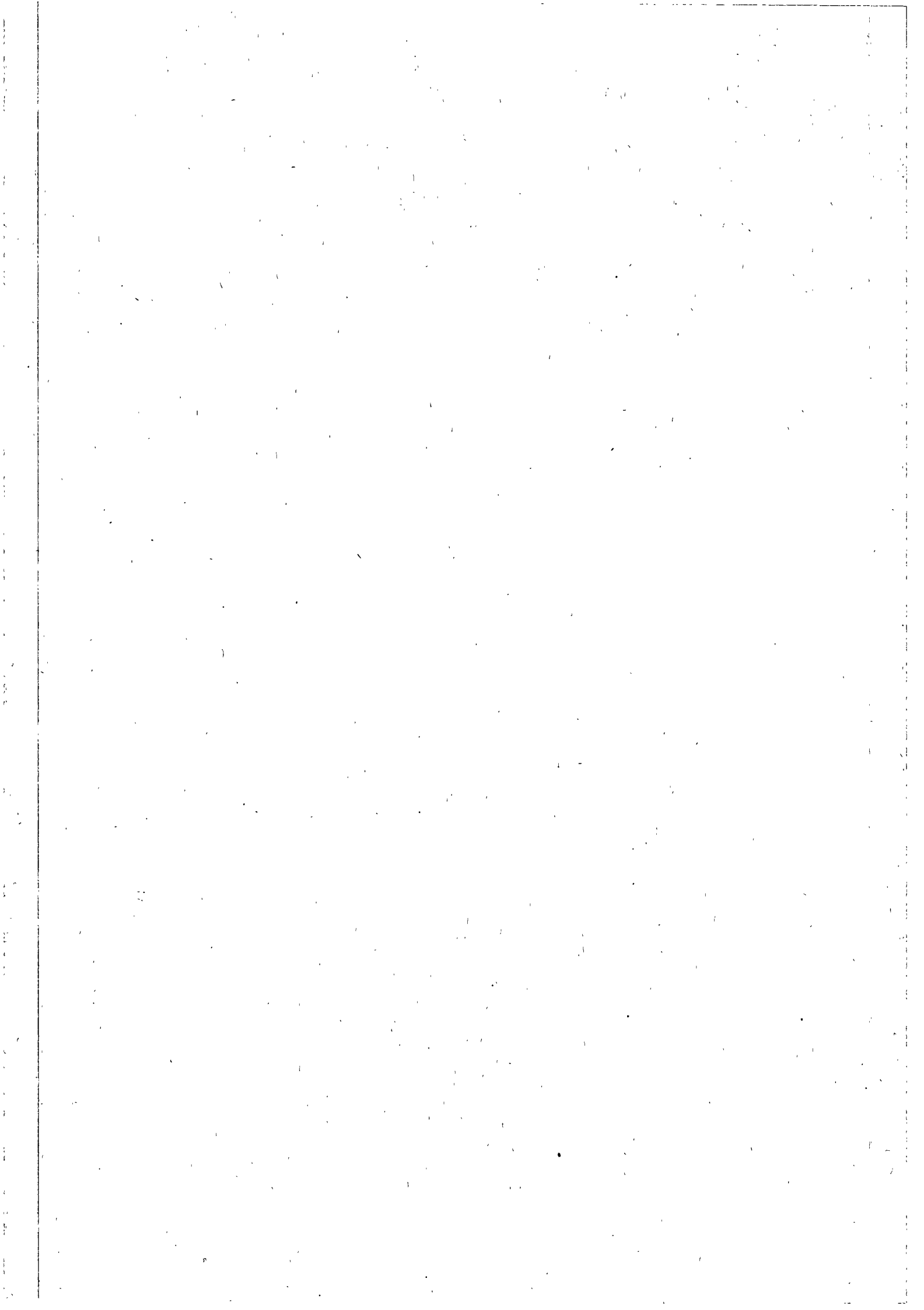

BAUTAETIGKEIT
2 BAUGENEHMIGUNGEN
2.1 MONATLICHE ENTWICKLUNG

FRUEHERES BUNDESGBEIT

MONAT	INSGESAMT (EINSCHL. BAUMASSNAHMEN AN BESTEHENDEN GEBAEUDEN) *)								
	GEBAEUDE/ BAUMASS- NAHMEN	NUTZ- FLAECHE	WOHNUNGEN		SONST. WOHN- EINHEITEN		WOHN- RAEUME	VERANSCHLAGTE KOSTEN DES BAUWERKES	
			INS- GESAMT	WOHN- FLAECHE	INS- GESAMT	WOHN- FLAECHE			
ANZAHL	1 000 M2	ANZAHL	1 000 M2	ANZAHL	1 000 M2	ANZAHL	1 000 DM		
WOHN- UND NICHTWOHN- GEBAEUDE									
1991	AUGUST	23 508	3 984	35 124	3 253	1 654	38	154 033	11 926 607
	SEPTEMBER	22 035	3 530	33 207	3 041	673	19	143 713	10 511 305
	OKTOBER	23 329	3 838	35 718	3 259	502	17	153 976	12 245 458
	NOVEMBER	19 598	3 460	32 400	2 848	869	28	135 734	10 191 169
	DEZEMBER	18 309	3 273	33 026	2 825	784	34	135 627	10 539 577
1992	JANUAR	19 116	2 986	31 125	2 800	1 085	25	132 531	10 178 595
	FEBRUAR	17 587	2 539	28 187	2 577	551	17	121 547	9 094 455
	MAERZ	24 440	3 658	40 412	3 675	1 320	47	173 635	12 760 586
	APRIL	20 901	3 473	33 254	3 082	809	22	146 349	12 222 824
	MAI	25 902	3 486	40 663	3 783	369	13	177 962	12 863 659
	JUNI	25 989	3 858	40 518	3 721	1 127	41	175 171	13 427 685
	JULI	28 338	4 263	43 561	3 988	832	38	188 300	14 894 613
	AUGUST	25 056	3 706	40 814	3 701	227	11	174 750	13 172 982
	SEPTEMBER	24 015	3 423	40 254	3 584	698	32	168 922	12 765 627
	OKTOBER	24 271	3 845	40 985	3 609	605	20	171 399	13 516 861
	NOVEMBER	21 499	3 486	38 919	3 332	796	32	158 454	12 332 758
	DEZEMBER	20 097	3 127	40 135	3 324	549	20	158 747	12 062 642
1993	JANUAR	17 840	2 520	31 859	2 714	199	18	128 842	9 996 998
	FEBRUAR	18 786	2 544	31 844	2 837	264	14	133 941	10 156 587
	MAERZ	25 922	3 497	44 865	4 019	1 080	31	188 705	14 185 004
	APRIL	24 394	3 177	40 500	3 707	1 014	45	175 855	13 197 028
	MAI	25 831	3 341	45 068	4 056	704	24	191 250	13 696 672
	JUNI	29 408	3 553	49 831	4 544	924	32	214 015	15 159 984
	JULI	28 199	3 632	48 175	4 342	812	36	205 829	15 227 283
	AUGUST	27 568	3 275	47 170	4 281	752	25	203 267	14 702 765
WOHN- GEBAEUDE									
1991	AUGUST	18 541	483	34 118	3 172	952	25	149 861	6 830 216
	SEPTEMBER	17 345	444	32 334	2 972	531	14	140 615	6 320 525
	OKTOBER	18 293	474	34 755	3 181	414	15	150 647	7 136 858
	NOVEMBER	15 278	404	31 504	2 774	816	27	132 509	5 914 392
	DEZEMBER	14 344	400	31 844	2 742	783	34	131 872	5 959 800
1992	JANUAR	15 134	411	30 186	2 731	1 093	24	129 433	6 058 096
	FEBRUAR	14 047	378	27 295	2 508	555	17	118 474	5 542 419
	MAERZ	19 966	559	39 227	3 582	1 200	45	169 461	7 980 445
	APRIL	16 908	459	32 332	3 008	678	19	142 953	6 566 182
	MAI	21 330	606	39 678	3 706	320	12	174 482	8 216 497
	JUNI	21 271	570	39 662	3 648	897	32	171 808	8 171 048
	JULI	22 887	559	42 350	3 894	814	37	184 252	8 796 866
	AUGUST	20 365	519	39 522	3 606	196	10	170 507	8 273 080
	SEPTEMBER	19 427	524	39 107	3 495	538	28	164 932	7 998 203
	OKTOBER	19 613	527	40 044	3 533	523	18	167 956	7 937 502
	NOVEMBER	17 055	491	37 761	3 244	701	29	154 451	7 378 404
	DEZEMBER	16 200	506	38 968	3 239	501	19	154 915	7 364 208
1993	JANUAR	14 993	414	30 969	2 650	198	18	126 074	6 224 680
	FEBRUAR	15 453	444	31 145	2 781	258	13	131 532	6 466 226
	MAERZ	21 729	658	43 720	3 930	971	27	184 619	9 279 568
	APRIL	20 391	585	39 104	3 616	879	42	171 477	8 790 464
	MAI	21 689	641	44 088	3 979	528	20	187 695	9 261 104
	JUNI	24 698	672	48 614	4 453	796	28	209 810	10 398 481
	JULI	23 474	701	46 907	4 245	862	37	201 524	10 162 139
	AUGUST	23 086	680	45 918	4 187	597	22	198 833	9 926 809
NICHTWOHN- GEBAEUDE									
1991	AUGUST	4 967	3 501	1 006	81	702	13	4 172	5 096 391
	SEPTEMBER	4 690	3 087	873	69	142	5	3 098	4 190 780
	OKTOBER	5 036	3 364	963	78	88	2	3 329	5 108 600
	NOVEMBER	4 320	3 056	896	74	53	1	3 225	4 276 777
	DEZEMBER	3 965	2 873	1 182	84	1	0	3 755	4 579 777
1992	JANUAR	3 982	2 575	939	69	-8	0	3 098	4 120 499
	FEBRUAR	3 550	2 161	892	69	-4	-	3 073	3 552 036
	MAERZ	4 474	3 097	1 185	94	120	3	4 174	4 780 141
	APRIL	3 993	3 015	922	75	131	3	3 396	5 256 642
	MAI	4 572	2 880	985	78	49	2	3 480	4 647 162
	JUNI	4 718	3 288	856	73	230	9	3 363	5 256 617
	JULI	5 451	3 704	1 211	94	18	1	4 048	6 097 747
	AUGUST	4 691	3 186	1 292	95	31	1	4 243	4 899 922
	SEPTEMBER	4 588	2 898	1 147	90	160	4	3 990	4 827 424
	OKTOBER	4 658	3 318	921	76	82	2	3 383	5 519 359
	NOVEMBER	4 444	2 934	1 158	88	95	3	4 003	4 954 354
	DEZEMBER	3 897	2 621	1 167	84	42	1	3 832	4 698 434
1993	JANUAR	3 447	2 106	890	64	1	0	2 768	3 772 318
	FEBRUAR	3 333	2 099	699	56	6	1	2 409	3 690 361
	MAERZ	4 193	2 839	1 145	89	109	4	4 086	4 911 436
	APRIL	4 003	2 592	1 396	91	136	3	4 378	4 406 564
	MAI	4 142	2 700	980	77	176	4	3 555	4 435 568
	JUNI	4 710	2 881	1 217	91	128	4	4 205	4 761 503
	JULI	4 725	2 931	1 268	97	-50	-1	4 305	5 065 144
	AUGUST	4 482	2 595	1 252	94	155	3	4 434	4 775 956

*) DIE HIERIN ENTHALTENEN ERGEBNISSE FUER 1993 VON HAMBURG SIND VORLAEUFIG.

BAUTAETIGKEIT
2 BAUGENEHMIGUNGEN
2.1 MONATLICHE ENTWICKLUNG
FRUEHERES BUNDESGBIET

MONAT	ERRICHTUNG NEUER GEBAEUDE *)									
	GEBAEUDE	RAUM- INHALT	NUTZ- FLAECHE	WOHNUNGEN		SONST. WOHN EINHEITEN		WOHN- RAEUME	VERANSCHL. KOSTEN DES BAUWERKES	
				INS- GESAMT	WOHN- FLAECHE	INS- GESAMT	WOHN- FLAECHE			
				ANZAHL	1 000 M2	ANZAHL	1 000 M2			ANZAHL
WOHN- UND NICHTWOHN GEBAEUDE										
1991	AUGUST	15 917	34 764	3 574	30 562	2 779	1 512	34	133 475	10 045 213
	SEPTEMBER	15 284	31 052	3 115	29 129	2 613	547	15	124 963	8 868 088
	OKTOBER	16 247	32 947	3 361	31 511	2 832	311	11	135 377	10 058 501
	NOVEMBER	13 434	29 429	3 072	28 647	2 476	758	23	119 220	8 643 025
	DEZEMBER	12 775	29 378	2 952	29 077	2 458	616	29	119 170	9 047 339
1992	JANUAR	13 058	26 722	2 671	27 159	2 407	997	22	115 455	8 590 173
	FEBRUAR	12 084	23 604	2 263	24 770	2 226	529	15	106 390	7 767 648
	MAERZ	17 450	34 898	3 308	36 157	3 227	960	35	154 073	10 973 308
	APRIL	14 406	30 970	3 194	29 293	3 268	761	22	128 350	10 460 560
	MAI	18 248	33 717	3 113	36 148	3 302	268	10	157 309	11 060 315
	JUNI	17 997	36 389	3 497	35 531	3 205	924	35	152 666	11 406 522
	JULI	19 331	38 062	3 761	38 006	3 415	547	26	163 125	12 722 337
	AUGUST	17 132	35 092	3 386	35 674	3 195	209	10	152 531	11 085 250
	SEPTEMBER	16 610	32 585	3 063	35 614	3 118	471	23	148 441	10 874 703
	OKTOBER	16 758	35 112	3 491	35 926	3 123	472	16	149 887	11 525 053
	NOVEMBER	14 776	32 091	3 203	34 448	2 904	723	29	139 841	10 529 008
	DEZEMBER	13 973	30 358	2 852	35 440	2 902	529	17	139 664	10 335 968
1993	JANUAR	12 146	24 281	2 224	27 735	2 341	197	14	111 752	8 176 935
	FEBRUAR	13 115	25 365	2 343	28 107	2 473	265	12	117 967	8 728 045
	MAERZ	18 467	34 710	3 186	40 149	3 535	907	25	167 657	12 286 359
	APRIL	17 082	31 748	2 933	36 026	3 226	824	37	155 010	11 182 481
	MAI	18 164	33 890	3 078	40 190	3 530	659	23	168 860	11 751 206
	JUNI	20 495	37 002	3 246	44 053	3 932	702	22	187 954	12 860 987
	JULI	19 479	36 698	3 307	42 612	3 761	881	37	180 673	13 081 282
	AUGUST	19 178	34 100	3 000	41 776	3 719	680	22	178 906	12 269 558
WOHN GEBAEUDE										
1991	AUGUST	12 720	15 880	560	29 735	2 714	802	21	129 843	5 932 216
	SEPTEMBER	12 244	14 950	509	28 399	2 556	476	12	122 401	5 488 683
	OKTOBER	13 014	16 129	545	30 800	2 771	272	10	132 770	6 108 642
	NOVEMBER	10 715	14 081	472	27 905	2 417	693	22	116 546	5 225 294
	DEZEMBER	10 269	13 880	458	28 166	2 395	616	29	116 268	5 264 029
1992	JANUAR	10 622	13 878	479	26 470	2 353	979	21	113 017	5 270 969
	FEBRUAR	9 893	12 727	431	24 081	2 171	466	14	103 844	4 868 311
	MAERZ	14 530	18 653	636	35 210	3 151	845	32	150 636	7 126 410
	APRIL	11 909	15 372	514	28 590	2 610	593	17	125 682	6 031 425
	MAI	15 276	19 087	666	35 352	3 238	232	9	154 396	7 289 227
	JUNI	14 893	18 574	649	34 876	3 148	699	26	149 974	7 130 481
	JULI	15 815	19 828	685	36 990	3 338	471	24	159 637	7 692 779
	AUGUST	14 175	18 263	610	34 581	3 114	183	10	148 876	7 102 076
	SEPTEMBER	13 630	17 800	603	34 665	3 045	309	19	145 126	6 977 288
	OKTOBER	13 748	17 860	616	35 165	3 059	397	15	147 007	7 027 630
	NOVEMBER	11 931	16 424	563	33 622	2 842	535	24	136 751	6 472 469
	DEZEMBER	11 488	16 387	580	34 491	2 834	511	17	138 538	6 479 732
1993	JANUAR	10 013	13 464	482	27 011	2 290	167	13	109 450	5 315 289
	FEBRUAR	11 021	14 227	500	27 623	2 432	233	11	116 090	5 701 030
	MAERZ	15 803	20 444	740	39 207	3 461	806	22	164 183	8 257 442
	APRIL	14 545	18 716	658	34 861	3 153	698	34	151 363	7 556 151
	MAI	15 445	20 259	723	39 409	3 470	494	20	166 016	8 133 412
	JUNI	17 482	22 601	756	43 064	3 859	560	18	184 460	9 071 734
	JULI	16 448	21 641	775	41 571	3 684	855	36	177 120	8 908 622
	AUGUST	16 314	21 396	766	40 798	3 647	520	19	175 407	8 659 289
NICHTWOHN GEBAEUDE										
1991	AUGUST	3 197	18 884	3 014	827	66	710	13	3 632	4 112 997
	SEPTEMBER	3 040	16 102	2 607	730	57	71	3	2 562	3 379 385
	OKTOBER	3 233	16 818	2 816	711	61	39	1	2 607	3 949 859
	NOVEMBER	2 719	15 348	2 600	742	60	65	2	2 674	3 417 731
	DEZEMBER	2 506	15 498	2 495	911	63	-	-	2 902	3 783 310
1992	JANUAR	2 436	12 844	2 192	689	54	24	1	2 438	3 319 204
	FEBRUAR	2 191	10 877	1 831	689	55	63	1	2 546	2 899 337
	MAERZ	2 920	16 245	2 673	947	76	115	3	3 437	3 846 898
	APRIL	2 497	15 598	2 670	703	57	168	5	2 668	4 429 135
	MAI	2 972	14 630	2 447	796	63	36	1	2 913	3 771 088
	JUNI	3 104	17 815	2 848	655	57	225	9	2 692	4 276 041
	JULI	3 516	18 234	3 086	1 016	77	76	2	3 488	5 029 558
	AUGUST	2 957	16 829	2 775	1 093	81	26	1	3 655	3 983 174
	SEPTEMBER	2 980	14 785	2 461	949	73	162	4	3 315	3 897 415
	OKTOBER	3 010	17 252	2 875	761	63	75	2	2 880	4 497 423
	NOVEMBER	2 845	15 667	2 640	826	62	188	5	3 090	4 056 539
	DEZEMBER	2 485	13 971	2 272	949	68	18	0	3 126	3 856 236
1993	JANUAR	2 133	10 817	1 741	724	51	30	1	2 302	2 861 646
	FEBRUAR	2 094	11 138	1 843	484	42	32	1	1 877	3 027 015
	MAERZ	2 664	14 266	2 446	942	75	101	3	3 474	4 028 917
	APRIL	2 537	13 032	2 277	1 165	73	126	2	3 627	3 626 330
	MAI	2 719	13 631	2 355	781	60	165	4	2 844	3 617 794
	JUNI	3 013	14 401	2 490	989	73	142	4	3 494	3 789 253
	JULI	3 031	15 057	2 532	1 041	78	26	1	3 553	4 172 690
	AUGUST	2 864	12 704	2 234	978	72	160	3	3 499	3 630 269

*) DIE HIERIN ENTHALTENEN ERGEBNISSE FUER 1993 VON HAMBURG SIND VORLAEUFIG.

BAUTAETIGKEIT
2 BAUGENEHMIGUNGEN
2.1 MONATLICHE ENTWICKLUNG
FRUEHERES BUNDESGBEIT

MONAT	INSGESAMT (EINSCHL. BAUMASSNAHMEN AN BESTEHENDEN GEBAEUDEN) *)								
	GEBAEUDE/ BAUMASS- NAHMEN	NUTZ- FLAECHE	WOHNUNGEN		SONST. WOHN-EINHEITEN		WOHN- RAEUME	VERANSCHLAGTE KOSTEN DES BAUWERKES	
			INS- GESAMT	WOHN- FLAECHE	INS- GESAMT	WOHN- FLAECHE			
			ANZAHL	1 000 M2	ANZAHL	1 000 M2			ANZAHL
VON DEN NICHTWOHN- GEBAEUDEN WAREN: OEFFENTLICHE BAUHERREN									
1991	AUGUST	644	360	27	1	702	13	782	1 130 501
	SEPTEMBER	639	316	38	3	90	3	192	881 728
	OKTOBER	725	456	52	4	53	1	219	1 274 693
	NOVEMBER	588	352	69	5	52	1	263	1 036 712
	DEZEMBER	563	295	44	3	1	0	127	1 065 748
1992	JANUAR	572	353	54	2	24	1	126	1 015 744
	FEBRUAR	505	270	55	4	63	1	206	921 111
	MAERZ	604	374	91	4	144	4	387	1 079 153
	APRIL	538	288	26	3	-5	-1	108	920 773
	MAI	539	368	123	5	15	0	249	1 209 503
	JUNI	630	351	53	3	225	9	392	1 037 803
	JULI	704	395	30	2	22	0	92	1 282 570
	AUGUST	667	392	62	4	26	1	190	1 254 237
	SEPTEMBER	611	308	55	3	98	2	257	1 038 165
	OKTOBER	689	362	56	4	81	2	274	1 009 202
	NOVEMBER	611	359	60	4	79	3	227	1 122 680
	DEZEMBER	631	380	179	8	18	0	374	1 382 113
1993	JANUAR	529	254	84	5	12	0	244	815 701
	FEBRUAR	470	325	50	2	7	1	137	1 126 769
	MAERZ	583	371	62	4	107	4	280	1 054 070
	APRIL	540	304	36	2	87	2	187	1 067 859
	MAI	588	358	72	6	161	3	422	1 064 944
	JUNI	653	366	30	2	-21	0	59	1 069 469
	JULI	645	376	104	6	-43	-1	263	1 132 131
	AUGUST	621	350	90	5	23	1	263	1 078 664
NICHTOEFFENTLICHE BAUHERREN									
1991	AUGUST	4 323	3 141	979	79	-	-	3 390	3 965 890
	SEPTEMBER	4 051	2 771	835	67	52	1	2 906	3 309 052
	OKTOBER	4 311	2 908	911	74	35	1	3 110	3 833 907
	NOVEMBER	3 732	2 705	827	69	1	-	2 962	3 240 065
	DEZEMBER	3 402	2 578	1 138	80	-	-	3 628	3 514 029
1992	JANUAR	3 410	2 222	885	67	-32	-0	2 972	3 104 755
	FEBRUAR	3 045	1 891	837	66	-67	-1	2 867	2 630 925
	MAERZ	3 870	2 723	1 094	89	-24	-1	3 787	3 700 988
	APRIL	3 455	2 727	836	72	136	4	3 288	4 335 869
	MAI	4 033	2 512	862	73	34	1	3 231	3 437 659
	JUNI	4 088	2 937	803	70	5	0	2 971	4 218 814
	JULI	4 747	3 309	1 181	92	-4	1	3 956	4 815 177
	AUGUST	4 024	2 794	1 230	92	5	0	4 053	3 645 685
	SEPTEMBER	3 977	2 590	1 092	87	62	2	3 733	3 789 259
	OKTOBER	3 369	2 957	1 865	72	1	0	3 109	4 510 157
	NOVEMBER	3 833	2 635	1 098	85	16	0	3 776	3 831 674
	DEZEMBER	3 266	2 241	988	77	24	0	3 458	3 316 321
1993	JANUAR	2 918	1 851	806	58	-11	-0	2 524	2 956 617
	FEBRUAR	2 863	1 775	649	53	-1	-	2 272	2 563 592
	MAERZ	3 610	2 468	1 083	86	2	0	3 806	3 857 366
	APRIL	3 463	2 288	1 360	89	48	1	4 191	3 338 705
	MAI	3 554	2 342	908	72	15	1	3 133	3 370 624
	JUNI	4 057	2 515	1 187	89	149	4	4 146	3 692 034
	JULI	4 080	2 555	1 164	91	-7	-0	4 042	3 933 013
	AUGUST	3 861	2 244	1 162	90	132	3	4 171	3 697 292
AUSGEWAELTE INFRASTRUKTURGEBAEUDE									
1991	AUGUST	699	383	153	8	702	13	1 080	1 076 458
	SEPTEMBER	667	325	57	3	112	4	228	861 303
	OKTOBER	743	451	131	9	58	2	407	1 330 317
	NOVEMBER	660	354	120	8	52	1	416	1 064 022
	DEZEMBER	611	361	81	6	1	0	260	1 125 553
1992	JANUAR	607	366	90	3	-	0	146	1 038 191
	FEBRUAR	558	321	160	9	60	1	488	1 010 789
	MAERZ	655	415	85	4	135	3	309	1 110 740
	APRIL	596	361	73	5	49	1	263	1 054 097
	MAI	591	350	145	7	39	1	429	1 147 657
	JUNI	684	359	75	5	7	0	232	1 050 247
	JULI	759	465	138	8	96	2	437	1 176 090
	AUGUST	681	412	108	7	27	1	355	1 224 435
	SEPTEMBER	667	354	179	10	153	4	563	1 099 737
	OKTOBER	761	445	81	6	81	2	356	1 261 393
	NOVEMBER	651	439	196	10	86	3	636	1 199 473
	DEZEMBER	657	371	77	6	40	1	300	1 194 668
1993	JANUAR	568	301	70	5	1	-	183	859 765
	FEBRUAR	514	303	72	3	7	1	177	920 262
	MAERZ	623	365	98	6	100	3	398	1 061 249
	APRIL	548	347	182	10	134	3	594	1 135 153
	MAI	625	380	142	7	161	3	514	990 994
	JUNI	701	396	178	10	112	4	650	1 101 915
	JULI	689	395	162	10	26	1	492	1 188 015
	AUGUST	642	388	112	7	155	3	464	1 128 355

*) DIE HIERIN ENTHALTENEN ERGEBNISSE FUER 1993 VON HAMBURG SIND VORLAEUFIG.

BAUTAETIGKEIT
2 BAUGENEHMIGUNGEN
2.1 MONATLICHE ENTWICKLUNG
FRUEHERES BUNDESGBIET

MONAT	ERRICHTUNG NEUER GEBAEUDE *)									
	GEBAEUDE	RAUM- INHALT	NUTZ- FLAECHE	WOHNUNGEN		SONST. WOHN-EINHEITEN		WOHN- RAEUME	VERANSCHL. KOSTEN DES BAUWERKES	
				INS- GESAMT	WOHN- FLAECHE	INS- GESAMT	WOHN- FLAECHE			
	ANZAHL	1 000 M3	1 000 M2	ANZAHL	1 000 M2	ANZAHL	1 000 M2	ANZAHL	1 000 DM	
VON DEN NICHTWOHN- GEBAEUDEN WAREN: OEFFENTLICHE BAUHERREN										
1991	AUGUST	343	1 709	301	40	3	710	13	867	905 872
	SEPTEMBER	369	1 433	264	48	3	71	3	222	638 467
	OKTOBER	394	2 044	376	64	5	39	1	252	933 290
	NOVEMBER	330	1 596	286	75	5	65	2	306	756 183
	DEZEMBER	308	1 419	228	78	4	-	-	165	766 077
1992	JANUAR	296	1 560	295	21	2	24	1	111	780 132
	FEBRUAR	262	1 365	223	55	4	63	1	218	709 102
	MAERZ	351	1 685	311	71	5	115	3	369	778 107
	APRIL	277	1 324	235	38	3	32	1	188	654 306
	MAI	310	1 698	294	104	5	6	0	255	936 602
	JUNI	342	1 455	272	23	2	225	9	336	684 890
	JULI	375	1 753	310	48	4	6	0	195	1 004 057
	AUGUST	370	1 809	326	68	5	26	1	233	970 741
	SEPTEMBER	351	1 500	256	61	4	98	2	292	781 887
	OKTOBER	388	1 560	294	55	6	74	2	298	649 159
	NOVEMBER	355	1 582	299	80	6	173	5	438	830 239
	DEZEMBER	373	1 766	315	181	7	18	0	361	1 077 586
1993	JANUAR	296	1 133	203	61	4	12	0	216	510 184
	FEBRUAR	242	1 908	285	50	4	32	1	215	898 598
	MAERZ	336	1 749	306	43	4	101	3	246	797 234
	APRIL	284	1 342	234	30	3	79	1	201	774 150
	MAI	326	1 663	301	70	5	161	3	417	814 824
	JUNI	342	1 635	282	33	3	-	-	119	712 793
	JULI	357	1 606	298	100	7	26	1	351	837 363
	AUGUST	347	1 527	286	75	5	28	1	264	717 248
NICHTOEFFENTLICHE BAUHERREN										
1991	AUGUST	2 854	17 175	2 713	787	63	-	-	2 765	3 207 125
	SEPTEMBER	2 671	14 668	2 343	682	54	-	-	2 340	2 740 918
	OKTOBER	2 839	14 776	2 442	647	55	-	-	2 355	3 016 569
	NOVEMBER	2 389	13 755	2 314	667	55	-	-	2 368	2 661 548
	DEZEMBER	2 198	14 078	2 266	633	60	-	-	2 737	3 017 233
1992	JANUAR	2 140	11 285	1 896	668	52	-	-	2 327	2 539 072
	FEBRUAR	1 929	9 512	1 608	634	52	-	-	2 328	2 190 235
	MAERZ	2 569	14 558	2 362	876	72	-	-	3 068	3 068 791
	APRIL	2 220	14 275	2 435	665	54	136	4	2 480	3 774 829
	MAI	2 662	12 933	2 154	692	58	30	1	2 658	2 834 486
	JUNI	2 762	16 355	2 576	632	54	-	-	2 356	3 591 151
	JULI	3 141	16 483	2 786	968	73	70	2	3 293	4 025 501
	AUGUST	2 587	15 019	2 450	1 027	76	-	-	3 422	3 012 433
	SEPTEMBER	2 629	13 288	2 205	888	69	64	2	3 023	3 115 528
	OKTOBER	2 622	15 691	2 581	706	59	1	0	2 582	3 848 264
	NOVEMBER	2 490	14 085	2 341	746	57	15	0	2 652	3 226 300
	DEZEMBER	2 112	12 203	1 957	768	61	-	-	2 765	2 778 650
1993	JANUAR	1 837	9 688	1 539	663	47	18	1	2 086	2 351 462
	FEBRUAR	1 852	9 228	1 559	434	38	-	-	1 662	2 128 417
	MAERZ	2 328	12 518	2 140	899	71	-	-	3 228	3 231 683
	APRIL	2 253	11 689	2 044	1 135	70	47	1	3 426	2 852 180
	MAI	2 393	11 971	2 055	711	55	4	0	2 427	2 802 970
	JUNI	2 671	12 764	2 207	956	71	142	4	3 375	3 076 460
	JULI	2 674	13 453	2 233	941	71	-	-	3 202	3 335 297
	AUGUST	2 517	11 175	1 948	903	67	132	3	3 235	2 913 021
AUSGEWAHLTE INFRASTRUKTURGEBAEUDE										
1991	AUGUST	372	1 803	314	160	10	710	13	1 168	837 338
	SEPTEMBER	377	1 643	269	81	6	71	3	323	603 932
	OKTOBER	406	2 083	353	125	9	39	1	388	960 733
	NOVEMBER	358	1 740	280	118	9	65	2	470	773 246
	DEZEMBER	329	1 679	286	126	8	-	-	341	836 628
1992	JANUAR	308	1 608	299	92	4	24	1	219	801 823
	FEBRUAR	288	1 651	269	127	10	60	1	507	792 829
	MAERZ	368	2 016	349	66	4	115	3	327	836 852
	APRIL	305	1 630	284	80	5	116	4	358	737 856
	MAI	317	1 528	260	138	8	36	1	448	838 612
	JUNI	377	1 501	271	69	6	7	0	261	705 855
	JULI	414	1 980	355	136	9	75	2	447	894 667
	AUGUST	375	1 864	340	114	8	26	1	388	920 185
	SEPTEMBER	365	1 707	290	185	11	153	4	591	832 041
	OKTOBER	439	2 084	366	81	7	74	2	398	884 301
	NOVEMBER	378	2 044	373	195	11	180	5	767	922 834
	DEZEMBER	379	1 690	306	77	6	18	0	303	923 863
1993	JANUAR	309	1 387	241	63	5	12	0	227	608 452
	FEBRUAR	259	1 709	244	81	5	32	1	301	701 434
	MAERZ	336	1 677	291	88	7	101	3	406	790 083
	APRIL	298	1 707	299	178	10	126	2	614	951 031
	MAI	336	1 682	315	141	8	161	3	527	755 614
	JUNI	381	1 828	329	175	10	142	4	686	825 159
	JULI	369	1 906	318	139	9	26	1	458	921 812
	AUGUST	366	1 761	322	108	8	160	3	525	772 969

*) DIE HIERIN ENTHALTENEN ERGEBNISSE FUER 1993 VON HAMBURG SIND VORLAEUFIG.

BAUTAETIGKEIT
2 BAUGENEHMIGUNGEN
2.1 MONATLICHE ENTWICKLUNG
FRUEHERES BUNDESGBEIT

MONAT	ERRICHTUNG NEUER GEBAEUDE *)									
	GEBAEUDE	RAUM- INHALT	NUTZ- FLAECHE	WOHNUNGEN		SONST. WOHN-EINHEITEN		WOHN- RAEUME	VERANSCHL. KOSTEN DES BAUWERKES	
				INS- GESAMT	WOHN- FLAECHE	INS- GESAMT	WOHN- FLAECHE			
ANZAHL	1 000 M3	1 000 M2	ANZAHL	1 000 M2	ANZAHL	1 000 M2	ANZAHL	1 000 DM		
WOHN-GEBAEUDE MIT 1 ODER 2 WOHNUNGEN										
1991	AUGUST	10 575	9 517	338	12 629	1 529	-	-	69 814	3 449 567
	SEPTEMBER	10 221	9 018	303	12 106	1 455	2	0	66 511	3 281 244
	OKTOBER	10 787	9 497	321	12 819	1 535	-	-	70 311	3 611 792
	NOVEMBER	8 710	7 665	266	10 329	1 239	-	-	58 428	2 797 575
	DEZEMBER	8 152	7 054	239	9 634	1 151	10	0	52 633	2 605 731
1992	JANUAR	8 713	7 923	277	10 414	1 271	-	-	57 748	2 951 964
	FEBRUAR	8 196	7 544	269	9 802	1 205	2	0	54 463	2 826 793
	MAERZ	12 241	11 359	394	14 733	1 808	4	0	81 715	4 251 234
	APRIL	9 912	9 219	321	11 951	1 465	1	-	66 463	3 505 000
	MAI	12 906	11 844	415	15 572	1 896	-	-	85 462	4 459 394
	JUNI	12 485	11 362	402	14 982	1 819	6	0	82 579	4 309 833
	JULI	13 289	12 228	424	15 950	1 944	4	0	88 243	4 682 088
	AUGUST	11 636	10 613	356	14 030	1 704	-	-	77 333	4 062 090
	SEPTEMBER	11 122	10 107	351	13 363	1 623	1	-	73 610	3 865 281
	OKTOBER	11 254	10 110	356	13 521	1 636	2	-	74 037	3 910 091
	NOVEMBER	9 395	8 406	288	11 332	1 371	-	-	61 853	3 244 586
	DEZEMBER	8 890	7 780	283	10 574	1 271	-	-	57 408	3 024 309
1993	JANUAR	8 034	7 242	260	9 624	1 168	-	-	52 805	2 816 772
	FEBRUAR	9 050	8 243	291	10 835	1 322	2	-	59 896	3 248 992
	MAERZ	13 015	12 114	440	15 860	1 927	1	0	86 679	4 815 459
	APRIL	12 036	11 294	406	14 599	1 792	1	-	81 053	4 483 444
	MAI	12 604	11 696	430	15 409	1 886	1	0	84 781	4 657 413
	JUNI	14 247	13 189	455	17 169	2 114	2	0	94 763	5 225 214
	JULI	13 365	12 412	450	16 248	1 983	3	0	89 552	5 003 153
	AUGUST	13 314	12 179	443	16 113	1 963	2	-	88 743	4 907 806
WOHN-GEBAEUDE MIT 3 ODER MEHR WOHNUNGEN										
1991	AUGUST	2 094	6 181	212	16 718	1 168	11	0	58 345	2 408 571
	SEPTEMBER	1 978	5 734	194	15 624	1 080	-	-	54 359	2 132 764
	OKTOBER	2 193	6 510	220	17 624	1 223	-	-	61 377	2 444 337
	NOVEMBER	1 946	6 186	199	17 153	1 159	8	0	58 230	2 337 913
	DEZEMBER	2 047	6 400	199	17 603	1 205	-	-	60 411	2 490 752
1992	JANUAR	1 854	5 649	188	15 342	1 049	-	-	52 748	2 183 270
	FEBRUAR	1 678	5 039	156	13 981	956	-	-	48 198	1 974 597
	MAERZ	2 226	6 867	224	19 333	1 300	12	0	65 615	2 686 413
	APRIL	1 962	5 985	187	16 106	1 128	-	-	57 396	2 449 262
	MAI	2 329	7 061	242	19 228	1 320	1	0	67 242	2 749 279
	JUNI	2 378	6 978	235	19 593	1 316	-	-	66 014	2 720 447
	JULI	2 478	7 275	231	20 212	1 365	1	-	69 061	2 883 644
	AUGUST	2 443	7 358	240	19 973	1 378	-	-	69 810	2 913 106
	SEPTEMBER	2 459	7 299	232	20 019	1 373	-	-	68 698	2 946 948
	OKTOBER	2 447	7 409	250	20 348	1 378	-	-	69 808	2 963 589
	NOVEMBER	2 490	7 720	261	21 353	1 439	-	-	72 614	3 097 911
	DEZEMBER	2 545	8 415	291	23 458	1 549	-	-	77 679	3 381 279
1993	JANUAR	1 921	5 972	216	16 680	1 092	-	-	54 674	2 402 657
	FEBRUAR	1 927	5 757	195	15 970	1 080	-	-	54 230	2 354 540
	MAERZ	2 754	8 067	268	22 382	1 507	-	-	75 371	3 308 721
	APRIL	2 461	7 195	240	19 824	1 345	-	-	68 533	2 973 005
	MAI	2 794	8 230	262	22 834	1 548	-	-	78 861	3 323 311
	JUNI	3 203	9 231	292	25 538	1 732	-	-	88 251	3 761 824
	JULI	3 037	8 893	311	24 527	1 672	2	-	84 944	3 709 780
	AUGUST	2 973	8 072	314	24 591	1 679	-	-	85 485	3 686 707
WOHN-GEBAEUDE MIT EIGENTUMSWOHNUNGEN										
1991	AUGUST	1 113	3 184	121	8 481	600	11	0	29 589	1 223 773
	SEPTEMBER	1 075	2 931	113	8 152	560	-	-	28 117	1 130 030
	OKTOBER	1 130	3 361	128	9 057	620	-	-	30 824	1 262 670
	NOVEMBER	1 043	3 342	114	9 541	626	-	-	31 375	1 270 619
	DEZEMBER	1 046	3 210	120	8 606	595	-	-	29 469	1 243 707
1992	JANUAR	980	2 978	111	7 863	541	-	-	26 867	1 131 684
	FEBRUAR	922	2 734	93	7 531	519	-	-	25 784	1 068 721
	MAERZ	1 203	3 617	130	10 043	676	-	-	33 819	1 412 723
	APRIL	1 046	3 249	116	8 654	602	-	-	30 641	1 305 420
	MAI	1 233	3 677	137	10 146	691	1	0	34 754	1 439 058
	JUNI	1 208	3 632	128	10 363	685	-	-	34 060	1 437 378
	JULI	1 391	4 143	139	11 627	789	-	-	39 634	1 683 807
	AUGUST	1 325	4 067	142	11 103	760	-	-	38 070	1 607 681
	SEPTEMBER	1 340	4 121	142	11 398	777	-	-	38 511	1 665 197
	OKTOBER	1 392	4 293	165	11 835	793	-	-	39 919	1 742 557
	NOVEMBER	1 418	4 448	165	12 439	827	-	-	41 487	1 790 246
	DEZEMBER	1 390	4 644	173	12 964	856	-	-	42 473	1 863 218
1993	JANUAR	1 080	3 380	133	9 465	617	-	-	30 403	1 394 593
	FEBRUAR	1 104	3 325	120	9 176	619	-	-	30 867	1 359 509
	MAERZ	1 474	4 460	178	12 278	821	-	-	40 534	1 851 042
	APRIL	1 371	4 071	151	11 362	756	-	-	38 321	1 678 997
	MAI	1 508	4 507	169	12 249	837	-	-	41 819	1 851 679
	JUNI	1 574	4 708	169	13 307	887	-	-	44 942	1 904 526
	JULI	1 691	4 934	185	13 793	1 011	-	-	45 712	2 036 621
	AUGUST	1 624	5 017	194	13 453	898	-	-	45 641	2 020 579

*) DIE HIERIN ENTHALTENEN ERGEBNISSE FUER 1993 VON HAMBURG SIND VORLAEUFIG.

BAUTAETIGKEIT
2 BAUGENEHMIGUNGEN
2.1 MONATLICHE ENTWICKLUNG

FRUEHERES BUNDESGBIET

MONAT	BAUMASSNAHMEN AN BESTEHENDEN GEBAEUDEN *)								
	BAUMASS- NAHMEN	NUTZ- FLAECHE	WOHNUNGEN		SONST. WOHN-EINHEITEN		WOHN- RAEUME	VERANSCHLAGTE KOSTEN DES BAUWERKES	
			INS- GESAMT	WOHN- FLAECHE	INS- GESAMT	WOHN- FLAECHE			
			ANZAHL	1 000 M2	ANZAHL	1 000 M2			ANZAHL
WOHN- UND NICHTWOHNGBAEUDE									
1991	AUGUST	7 591	410	4 562	474	142	6	20 558	1 881 394
	SEPTEMBER	6 751	415	4 078	428	126	4	18 750	1 643 237
	OKTOBER	7 082	477	4 207	427	191	6	18 599	2 186 957
	NOVEMBER	6 164	388	3 753	371	111	6	16 514	1 548 144
	DEZEMBER	5 534	321	3 949	367	168	6	16 457	1 492 238
1992	JANUAR	6 058	315	3 966	393	88	3	17 076	1 588 422
	FEBRUAR	5 513	276	3 417	351	22	1	15 157	1 326 807
	MAERZ	6 990	347	4 255	448	360	12	19 562	1 787 278
	APRIL	6 495	289	3 961	415	48	0	17 999	1 762 264
	MAI	7 654	373	4 515	481	101	4	20 653	1 803 344
	JUNI	7 992	362	4 987	516	203	6	22 505	2 021 143
	JULI	9 007	502	5 555	573	285	12	25 175	2 172 276
	AUGUST	7 924	320	5 140	507	18	1	22 219	2 087 732
	SEPTEMBER	7 405	359	4 640	467	227	9	20 481	1 890 924
	OKTOBER	7 513	354	5 039	486	133	3	21 452	1 991 808
	NOVEMBER	6 723	283	4 471	428	73	3	18 613	1 803 750
	DEZEMBER	6 124	275	4 695	422	14	3	19 083	1 726 674
1993	JANUAR	5 694	296	4 124	372	2	2	17 090	1 820 063
	FEBRUAR	5 671	200	3 737	363	-1	4	15 974	1 428 542
	MAERZ	7 455	311	4 716	484	173	6	21 048	1 898 645
	APRIL	7 312	243	4 474	481	190	9	20 845	2 014 547
	MAI	7 667	263	4 878	526	45	1	22 390	1 945 466
	JUNI	8 913	307	5 778	612	222	10	26 061	2 298 997
	JULI	8 720	324	5 563	581	-69	-0	25 156	2 146 001
	AUGUST	8 390	276	5 394	562	72	3	24 361	2 413 207
WOHNGBAEUDE									
1991	AUGUST	5 821	-77	4 383	459	150	5	20 018	898 000
	SEPTEMBER	5 101	-65	3 935	416	55	2	18 214	831 842
	OKTOBER	5 279	-71	3 955	410	142	5	17 877	1 028 216
	NOVEMBER	4 563	-69	3 599	357	123	5	15 963	889 098
	DEZEMBER	4 075	-58	3 678	347	167	6	15 604	695 771
1992	JANUAR	4 512	-68	3 716	378	120	3	16 416	787 127
	FEBRUAR	4 154	-54	3 214	337	89	3	14 630	674 108
	MAERZ	5 436	-77	4 017	431	355	12	18 825	854 035
	APRIL	4 999	-55	3 742	397	85	2	17 271	934 757
	MAI	6 054	-61	4 326	467	88	3	20 086	927 270
	JUNI	6 378	-79	4 786	500	198	6	21 834	1 040 567
	JULI	7 072	-106	5 360	556	343	13	24 615	1 104 087
	AUGUST	6 190	-91	4 941	492	13	1	21 631	1 170 984
	SEPTEMBER	5 797	-78	4 442	450	229	9	19 806	960 915
	OKTOBER	5 865	-89	4 879	473	126	3	20 949	969 872
	NOVEMBER	5 124	-72	4 139	403	166	5	17 700	905 935
	DEZEMBER	4 712	-74	4 477	406	-10	2	18 377	884 476
1993	JANUAR	4 380	-68	3 958	360	31	4	16 624	909 391
	FEBRUAR	4 432	-56	3 522	349	25	2	15 442	765 196
	MAERZ	5 926	-82	4 513	469	165	6	20 436	1 016 126
	APRIL	5 846	-71	4 243	463	181	8	20 094	1 234 313
	MAI	6 244	-82	4 679	509	34	1	21 679	1 127 692
	JUNI	7 216	-84	5 550	594	236	10	25 350	1 326 747
	JULI	7 026	-75	5 336	562	7	1	24 404	1 253 517
	AUGUST	6 772	-86	5 120	540	77	3	23 426	1 267 520
NICHTWOHNGBAEUDE									
1991	AUGUST	1 770	487	179	16	-8	-0	540	983 394
	SEPTEMBER	1 650	480	143	12	71	2	536	811 395
	OKTOBER	1 803	548	252	17	49	1	722	1 158 741
	NOVEMBER	1 601	456	154	15	-12	-0	551	859 046
	DEZEMBER	1 459	378	271	21	1	0	853	796 467
1992	JANUAR	1 546	383	250	15	-32	-0	660	801 295
	FEBRUAR	1 359	330	203	14	-67	-1	527	652 699
	MAERZ	1 554	424	238	17	5	-0	737	933 243
	APRIL	1 496	344	219	17	-37	-2	728	827 507
	MAI	1 600	433	189	14	13	0	567	876 074
	JUNI	1 614	440	201	16	5	0	671	980 576
	JULI	1 935	608	195	18	-58	-1	560	1 068 189
	AUGUST	1 734	411	199	14	5	0	588	916 748
	SEPTEMBER	1 608	438	198	17	-2	-	675	930 009
	OKTOBER	1 648	443	160	13	7	0	503	1 021 936
	NOVEMBER	1 599	354	332	26	-93	-2	913	897 815
	DEZEMBER	1 412	349	218	16	24	0	706	842 198
1993	JANUAR	1 314	364	166	12	-29	-1	468	910 672
	FEBRUAR	1 239	256	215	14	-26	-0	532	663 346
	MAERZ	1 529	393	203	15	8	0	612	882 519
	APRIL	1 466	315	231	18	9	1	751	780 234
	MAI	1 423	345	199	18	11	1	711	817 774
	JUNI	1 697	391	228	18	-14	0	711	972 250
	JULI	1 694	399	227	20	-76	-2	752	892 484
	AUGUST	1 618	361	274	22	-5	-0	935	1 145 687

*) DIE HIERIN ENTHALTENEN ERGEBNISSE FUER 1993 VON HAMBURG SIND VORLAEUFIG.

BAUTAETIGKEIT
2 BAUGENEHMIGUNGEN
2.2 HOCHBAU INSGESAMT
2.2.1 NACH GEBAEUDEARTEN UND BAUHERRENGRUPPEN
JANUAR BIS AUGUST 1993

GEBAEUDEART BAUHERR	INSGESAMT (EINSCHL. BAUMASSNAHMEN AN BESTEHENDEN GEBAEUDEN)							
	GEBAEUDE/ BAUMASS- NAHMEN	NUTZ- FLAECHE	WOHNUNGEN		SONST. WOHN-EINHEITEN		WOHN- RAEUME	VERANSCHLAGTE KOSTEN DES BAUWERKES
			INS- GESAMT	WOHN- FLAECHE	INS- GESAMT	WOHN- FLAECHE		
ANZAHL	1 000 M2	ANZAHL	1 000 M2	ANZAHL	1 000 M2	ANZAHL	1 000 DM	
FRUEHERES BUNDES GEBIET *)								
WOHN- UND NICHTWOHN GEBAEUDE	197 948	25 537	339 312	30 499	5 749	225	1 441 704	106 322 321
DAGEGEN:								
JANUAR BIS AUGUST 1992	187 339	27 966	298 534	27 327	6 320	214	1 290 245	98 615 379
JANUAR BIS AUGUST 1991	175 697	28 214	266 235	24 496	6 529	202	1 158 886	87 618 180
JANUAR BIS AUGUST 1990	184 851	26 457	259 321	24 815	5 178	146	1 173 930	80 980 093
WOHN GEBAEUDE ZUSAMMEN	164 913	4 794	330 465	29 840	5 089	207	1 411 564	70 503 471
DAVON:								
WOHN GEBAEUDE M. 1 WOHNUNG
WOHN GEBAEUDE M. 2 WOHNUNGEN
WOHN GEBAEUDE M. 3 O.D.M. WOHN- WOHNHEIME	489	55	5 816	205	5 189	210	17 435	1 091 893
DARUNTER:								
GEB. M. EIGENTUMSWOHNUNGEN	13 591	1 236	99 136	6 832	-68	-2	331 948	14 798 378
VON DEN BAUHERREN WAREN:								
OEFFENTLICHE BAUHERREN UNTERNEHMEN	668 27 145	9 1 528	3 086 129 944	197 9 151	1 293 2 260	43 95	11 990 460 870	613 402 20 932 445
DAVON:								
WOHNUNGSUNTERNEHMEN	23 210	1 411	117 072	8 166	1 457	65	412 931	18 525 123
IMMOBILIENFONDS	545	32	2 727	202	-	-	9 625	511 320
SONSTIGE UNTERNEHMEN	3 390	85	10 145	784	803	30	38 314	1 896 002
PRIVATE HAUSHALTE ORG. OHNE ERWERBSZWECK	136 645 455	3 219 38	194 656 2 779	20 347 144	195 1 341	13 57	929 712 8 992	48 340 003 617 621
NICHTWOHN GEBAEUDE ZUSAMMEN	33 035	20 743	8 847	658	660	18	30 140	35 818 850
DAVON:								
ANSTALTS GEBAEUDE	445	694	402	18	655	17	1 632	2 121 378
BUERO- U. VERWALTUNGSGEB.	3 638	4 029	2 003	137	-89	-2	6 044	9 923 627
LANDWIRTSCH. BETRIEBSGEB.	6 751	2 035	595	61	8	0	2 546	1 454 031
NICHTLANDW. BETRIEBSGEB.	18 062	12 079	5 279	409	45	1	18 213	16 610 133
DARUNTER:								
FABRIK- U. WERKSTATTGEB.	4 950	4 117	1 021	97	14	0	4 063	5 559 358
HANDELS- UND LAGERGEB.	7 493	5 894	3 683	269	14	1	12 211	7 654 288
HOTELS U. GASTSTAETTEN	1 365	667	383	27	4	-0	1 201	1 625 506
SONSTIGE NICHTWOHN GEBAEUDE	4 139	1 907	578	36	41	2	1 705	5 709 681
DARUNTER:								
AUSGEW. INFRASTRUKTURGEB.	4 910	2 875	1 016	57	696	18	3 492	8 385 708
VON DEN BAUHERREN WAREN:								
OEFFENTLICHE BAUHERREN	2 845	1 759	280	15	77	2	777	5 789 417
DAVON:								
BUND	81	162	19	1	-	-	32	552 697
LAENDER	218	282	-4	-1	-15	-0	-38	1 249 811
GEMEINDEN UND GEM.-VERB.	2 511	1 242	228	14	92	2	762	3 678 803
SOZIALVERSICHERUNG	35	73	17	1	-	-	21	308 106
UNTERNEHMEN	22 730	16 711	6 486	489	279	7	21 903	25 050 294
DAVON:								
LAND- U. FORSTW., FISCH. PRODUZIERENDES GEWERBE	6 456 6 102	2 028 5 488	469 879	47 87	7 -24	0 -0	1 959 3 553	1 454 342 7 495 266
HANDEL, KREDITINST. U. A. 1)	9 953	8 876	5 115	352	296	8	16 285	15 676 327
DARUNTER:								
IMMOBILIENFONDS	130	398	256	14	-	-	748	914 102
VERKEHR U. NACH.-UEBERM.	219	320	23	3	-	-	106	424 359
DARUNTER:								
BUNDESBahn UND -POST	45	59	5	0	-	-	14	88 713
PRIVATE HAUSHALTE ORG. OHNE ERWERBSZWECK	5 676 1 784	1 327 946	1 833 268	198 17	48 256	1 9	6 382 1 078	2 358 949 2 620 190

1) EINSCHL. VERSICHERUNGSGEWERBE UND DIENSTLEISTUNGSUNTERNEHMEN.
*) DIE HIERIN ENTHALTENEN ERGEBNISSE FUER 1993 VON HAMBURG SIND VORLAEUFIG.

BAUTAETIGKEIT
2 BAUGENEHMIGUNGEN
2.2 HOCHBAU INSGESAMT
2.2.1 NACH GEBAEUDEARTEN UND BAUHERRENGRUPPEN
JANUAR BIS AUGUST 1993

GEBAEUDEART BAUHERR	ERRICHTUNG NEUER GEBAEUDE								
	GEBAEUDE	RAUM- INHALT	NUTZ- FLAECHE	WOHNUNGEN		SONST. WOHN-EINHEITEN		WOHN- RAEUME	VERANSCHL. KOSTEN DES BAUWERKES
				INS- GESAMT	WOHN- FLAECHE	INS- GESAMT	WOHN- FLAECHE		
	ANZAHL	1 000 M3	1 000 M2	ANZAHL	1 000 M2	ANZAHL	1 000 M2	ANZAHL	1 000 DM
FRUEHERES BUNDES GEBIET *)									
WOHN- UND NICHTWOHN GEBAEUDE	138 126	257 794	23 317	300 648	26 517	5 115	191	1 268 779	90 356 853
DAGEGEN:									
JANUAR BIS AUGUST 1992	129 708	259 454	25 182	262 738	23 644	5 195	175	1 129 899	84 066 113
JANUAR BIS AUGUST 1991	119 601	250 181	25 369	231 467	20 970	5 488	161	1 003 900	73 397 905
JANUAR BIS AUGUST 1990	130 729	243 785	23 903	226 548	21 434	3 898	103	1 024 756	68 285 795
WOHN GEBAEUDE ZUSAMMEN	117 071	152 748	5 398	293 544	25 994	4 333	172	1 244 109	61 602 969
DAVON:									
WOHN GEBAEUDE M. 1 WOHNUNG	75 473	64 496	2 342	75 473	10 124	11	0	451 867	25 533 200
WOHN GEBAEUDE M. 2 WOHNUNGEN	20 192	23 873	833	40 384	4 031	1	0	186 405	9 625 053
WOHN GEBAEUDE M. 3 O.M. WOHN. WOHNHEIME	21 070 336	62 417 1 963	2 137 87	172 346 5 341	11 654 186	2 4 319	- 172	590 469 15 368	25 520 545 924 171
DARUNTER:									
GEB. M. EIGENTUMSWOHNUNGEN	11 326	34 402	1 299	95 083	6 444	-	-	318 239	14 096 946
VON DEN BAUHERREN WAREN:									
OEFFENTLICHE BAUHERREN UNTERNEHMEN	435 24 035	1 041 47 771	34 1 641	2 589 123 313	160 8 657	921 2 108	29 90	9 909 438 141	470 836 19 651 863
DAVON:									
WOHNUNGSUNTERNEHMEN	21 320	42 870	1 460	112 479	7 838	1 439	64	397 481	17 642 279
IMMOBILIENFONDS	448	937	35	2 406	174	-	-	8 511	431 319
SONSTIGE UNTERNEHMEN	2 267	3 965	147	8 428	644	669	26	32 149	1 578 265
PRIVATE HAUSHALTE	92 355	102 913	3 680	165 083	17 048	125	7	788 089	40 969 317
ORG. OHNE ERWERBSZWECK	246	1 014	42	2 559	130	1 179	46	7 960	510 953
NICHTWOHN GEBAEUDE ZUSAMMEN	21 055	105 046	17 919	7 104	523	782	19	24 670	28 753 884
DAVON:									
ANSTALTS GEBAEUDE	211	2 923	574	401	19	667	16	1 690	1 605 906
BUERO- U. VERWALTUNGS GEB.	1 891	19 625	3 598	1 902	135	-	-	6 179	8 370 809
LANDWIRTSCH. BETRIEBS GEB.	4 930	10 090	1 824	174	20	-	-	838	1 153 886
NICHTLANDW. BETRIEBS GEB.	11 834	63 397	10 395	4 091	311	22	1	14 048	13 430 104
DARUNTER:									
FABRIK- U. WERKSTATT GEB.	3 078	21 672	3 439	691	66	4	0	2 786	4 511 953
HANDELS- UND LAGER GEB.	4 740	33 456	5 113	3 034	217	-	-	9 982	6 134 210
HOTELS U. GASTSTAETTEN	487	2 650	529	223	16	5	0	706	1 216 354
SONSTIGE NICHTWOHN GEBAEUDE	2 189	9 005	1 527	536	39	93	3	1 915	4 193 179
DARUNTER:									
AUSGEW. INFRASTRUKTUR GEB.	2 654	13 657	2 359	973	62	760	19	3 744	6 326 554
VON DEN BAUHERREN WAREN:									
OEFFENTLICHE BAUHERREN	1 578	8 302	1 401	237	18	78	2	902	4 075 924
DAVON:									
BUND	38	691	122	10	1	-	-	24	359 775
LAENDER	118	1 748	247	3	0	-	-	13	1 032 230
GEMEINDEN UND GEM.-VERB.	1 406	5 570	980	216	16	78	2	837	2 516 484
SOZIALVERSICHERUNG	16	287	52	8	1	-	-	28	167 495
UNTERNEHMEN	14 728	86 177	14 553	5 319	395	296	7	18 113	20 829 839
DAVON:									
LAND- U. FORSTW., FISCH. PRODUZIERENDES GEMERBE	4 825 3 851	10 020 30 198	1 812 4 635	158 660	18 66	- 4	- 0	769 2 719	1 176 970 6 031 782
HANDEL, KREDITINST. U. A. 1)	6 906	44 222	7 803	4 485	309	292	7	14 545	13 232 741
DARUNTER:									
IMMOBILIENFONDS	93	1 965	375	255	16	-	-	737	809 473
VERKEHR U. NACH.-UEBERM.	146	1 738	304	16	2	-	-	80	368 346
DARUNTER:									
BUNDESBahn UND -POST	21	412	55	-	-	-	-	-	71 782
PRIVATE HAUSHALTE	3 797	6 309	1 171	1 323	95	47	1	4 528	1 861 651
ORG. OHNE ERWERBSZWECK	952	4 261	794	225	17	361	9	1 127	1 986 470

1) EINSCHL. VERSICHERUNGSGEWERBE UND DIENSTLEISTUNGSUNTERNEHMEN.
*) DIE HIERIN ENTHALTENEN ERGEBNISSE FUER 1993 VON HAMBURG SIND VORLAEUFIG.

BAUTAETIGKEIT
2 BAUGENEHMIGUNGEN
2.2 HOCHBAU INSGESAMT
2.2.2 NACH GEBAEUDEARTEN UND LAENDERN
JANUAR BIS AUGUST 1993

GEBAEUDEART	INSGESAMT (EINSCHL. BAUMASSNAHMEN AN BESTEHENDEN GEBAEUDEN)							
	GEBAEUDE/ BAUMASS- NAHMEN	NUTZ- FLAECHE	WOHNUNGEN		SONST. WOHNEINHEITEN		WOHN- RAEUME	VERANSCHLAGTE KOSTEN DES BAUWERKES,
			INS- GESAMT	WOHN- FLAECHE	INS- GESAMT	WOHN- FLAECHE		
	ANZAHL	1 000 M2	ANZAHL	1 000 M2	ANZAHL	1 000 M2	ANZAHL	1 000 DM
SCHLESWIG - HOLSTEIN								
WOHN- UND NICHTWOHNGBAEUDE	8 899	836	13 960	1 226	57	2	57 152	3 588 540
WOHNGBAEUDE ZUSAMMEN	7 594	-18	13 627	1 203	52	2	56 096	2 366 080
DAVON:								
WOHNGBAEUDE M. 1 WOHNUNG
WOHNGBAEUDE M. 2 WOHNUNGEN
WOHNGBAEUDE M. 3 O.M.WOHN. WOHNHEIME	22	-1	196	8	52	2	389	21 349
DARUNTER:								
GEB. M. EIGENTUMSWOHNUNGEN	207	1	2 280	149	-	-	7 161	301 887
NICHTWOHNGBAEUDE ZUSAMMEN	1 305	854	333	23	5	1	1 056	1 222 460
DAVON:								
ANSTALTSGBAEUDE	24	22	4	0	-	-	7	77 498
BUERO- U. VERWALTUNGSGBEB.	126	40	46	3	-	-	154	99 552
LANDWIRTSCH. BETRIEBSGBEB.	389	166	43	3	-	-	129	81 230
NICHTLANDW. BETRIEBSGBEB.	614	544	228	16	5	1	726	673 715
SONSTIGE NICHTWOHNGBAEUDE	152	82	12	1	-	-	40	290 475
DARUNTER:								
AUSGEB. INFRASTRUKTURGEB.	195	112	20	1	-	-	62	369 829
HAMBURG *)								
WOHN- UND NICHTWOHNGBAEUDE	2 356	811	6 184	463	-	-	22 223	2 567 254
WOHNGBAEUDE ZUSAMMEN	2 032	55	5 852	443	-	-	21 345	1 353 065
DAVON:								
WOHNGBAEUDE M. 1 WOHNUNG
WOHNGBAEUDE M. 2 WOHNUNGEN
WOHNGBAEUDE M. 3 O.M.WOHN. WOHNHEIME	20	1	433	14	-	-	533	72 708
DARUNTER:								
GEB. M. EIGENTUMSWOHNUNGEN	120	14	903	72	-	-	3 306	227 934
NICHTWOHNGBAEUDE ZUSAMMEN	324	556	332	20	-	-	878	1 214 189
DAVON:								
ANSTALTSGBAEUDE	8	2	-	-	-	-	-	7 018
BUERO- U. VERWALTUNGSGBEB.	107	280	242	15	-	-	687	602 731
LANDWIRTSCH. BETRIEBSGBEB.	9	2	1	0	-	-	4	3 042
NICHTLANDW. BETRIEBSGBEB.	170	255	87	5	-	-	184	564 132
SONSTIGE NICHTWOHNGBAEUDE	30	16	2	0	-	-	3	37 266
DARUNTER:								
AUSGEB. INFRASTRUKTURGEB.	47	23	2	0	-	-	3	54 229
NIEDERSACHSEN								
WOHN- UND NICHTWOHNGBAEUDE	31 364	3 718	42 731	4 160	363	54	195 396	10 579 342
WOHNGBAEUDE ZUSAMMEN	26 318	960	41 833	4 097	363	54	192 636	7 494 005
DAVON:								
WOHNGBAEUDE M. 1 WOHNUNG
WOHNGBAEUDE M. 2 WOHNUNGEN
WOHNGBAEUDE M. 3 O.M.WOHN. WOHNHEIME	75	9	-	-	363	54	2 599	93 098
DARUNTER:								
GEB. M. EIGENTUMSWOHNUNGEN	862	128	7 276	495	-	-	24 847	840 456
NICHTWOHNGBAEUDE ZUSAMMEN	5 046	2 758	898	63	-	-	2 761	3 085 337
DAVON:								
ANSTALTSGBAEUDE	86	133	-13	-1	-	-	-54	246 153
BUERO- U. VERWALTUNGSGBEB.	489	254	115	9	-	-	357	508 038
LANDWIRTSCH. BETRIEBSGBEB.	1 148	434	33	4	-	-	162	217 746
NICHTLANDW. BETRIEBSGBEB.	2 757	1 690	616	44	-	-	1 915	1 610 824
SONSTIGE NICHTWOHNGBAEUDE	566	248	147	8	-	-	381	502 576
DARUNTER:								
AUSGEB. INFRASTRUKTURGEB.	750	419	140	8	-	-	356	796 721

*) DIE VORLIEGENDEN ERGEBNISSE KOENNEN SICH IN HAMBURG DURCH NACHMELDUNGEN AENDERN.

BAUTAETIGKEIT
2 BAUGENEHMIGUNGEN
2.2 HOCHBAU INSGESAMT
2.2.2 NACH GEBAEUDEARTEN UND LAENDERN
JANUAR BIS AUGUST 1993

GEBAEUDEART	ERRICHTUNG NEUER GEBAEUDE									
	GEBAEUDE	RAUM- INHALT	GE- SCHOSS- FLAECHE	NUTZ- FLAECHE	WOHNUNGEN		SONST. WOHN-EINHEITEN		WOHN- RAEUME	VERANSCHL. KOSTEN DES BAUWERKES
					INS- GESAMT	WOHN- FLAECHE	INS- GESAMT	WOHN- FLAECHE		
					ANZAHL	1 000 M2	ANZAHL	1 000 M2		
SCHLESWIG - HOLSTEIN										
WOHN- UND NICHTWOHN-GEBAEUDE	6 488	10 363	2 152	759	12 303	1 067	23	1	50 306	3 079 848
WOHN-GEBAEUDE ZUSAMMEN	5 690	5 612	1 302	20	12 084	1 051	23	1	49 594	2 105 547
DAVON:										
WOHN-GEBAEUDE M. 1 WOHNUNG	4 533	3 020	690	9	4 533	545	-	-	24 433	1 113 349
WOHN-GEBAEUDE M. 2 WOHNUNGEN	605	587	136	2	1 210	111	-	-	5 195	217 846
WOHN-GEBAEUDE M. 3 O.M. WOHN- WOHNHEIME	539 13	1 970 36	467 9	8 1	6 180 161	391 6	- 23	- 1	19 667 299	760 801 13 551
DARUNTER:										
GEB. M. EIGENTUMSWOHNUNGEN	190	744	174	2	2 231	146	-	-	7 025	295 561
NICHTWOHN-GEBAEUDE ZUSAMMEN	798	4 751	850	739	219	16	-	-	712	974 301
DAVON:										
ANSTALTS-GEBAEUDE	11	92	25	17	4	0	-	-	7	58 454
BUERO- U. VERWALTUNGS-GEB.	47	151	38	29	37	3	-	-	130	59 203
LANDWIRTSCH. BETRIEBS-GEB.	286	874	157	147	8	1	-	-	40	63 478
NICHTLANDW. BETRIEBS-GEB.	373	3 186	532	479	161	12	-	-	500	560 397
SONSTIGE NICHTWOHN-GEBAEUDE	81	447	99	67	9	1	-	-	35	232 769
DARUNTER:										
AUSGEW. INFRASTRUKTUR-GEB.	107	595	129	92	17	1	-	-	57	291 337
HAMBURG *)										
WOHN- UND NICHTWOHN-GEBAEUDE	1 261	4 734	894	549	4 674	360	-	-	16 834	2 145 712
WOHN-GEBAEUDE ZUSAMMEN	1 086	1 791	354	48	4 376	342	-	-	16 021	1 096 808
DAVON:										
WOHN-GEBAEUDE M. 1 WOHNUNG	658	419	86	14	658	80	-	-	3 606	272 885
WOHN-GEBAEUDE M. 2 WOHNUNGEN	95	97	19	4	190	18	-	-	817	61 497
WOHN-GEBAEUDE M. 3 O.M. WOHN- WOHNHEIME	305 8	1 216 59	238 11	29 1	3 173 355	232 11	- -	- -	11 204 394	637 706 64 720
DARUNTER:										
GEB. M. EIGENTUMSWOHNUNGEN	90	370	70	14	839	68	-	-	3 097	218 095
NICHTWOHN-GEBAEUDE ZUSAMMEN	195	2 943	539	501	298	18	-	-	813	1 048 904
DAVON:										
ANSTALTS-GEBAEUDE	3	5	1	1	-	-	-	-	-	3 685
BUERO- U. VERWALTUNGS-GEB.	59	1 615	300	267	216	14	-	-	648	553 137
LANDWIRTSCH. BETRIEBS-GEB.	6	10	2	2	-	-	-	-	-	2 302
NICHTLANDW. BETRIEBS-GEB.	111	1 258	224	219	78	4	-	-	150	466 155
SONSTIGE NICHTWOHN-GEBAEUDE	16	57	12	12	4	1	-	-	15	23 625
DARUNTER:										
AUSGEW. INFRASTRUKTUR-GEB.	27	83	17	17	4	1	-	-	15	36 185
NIEDERSACHSEN										
WOHN- UND NICHTWOHN-GEBAEUDE	21 800	30 423	7 432	3 445	36 821	3 530	345	47	168 589	8 721 359
WOHN-GEBAEUDE ZUSAMMEN	18 718	19 503	4 921	1 148	36 110	3 478	345	47	166 251	6 371 899
DAVON:										
WOHN-GEBAEUDE M. 1 WOHNUNG	13 734	10 442	2 605	654	13 734	1 797	-	-	79 973	3 403 910
WOHN-GEBAEUDE M. 2 WOHNUNGEN	2 568	2 724	694	157	5 136	504	-	-	23 785	887 254
WOHN-GEBAEUDE M. 3 O.M. WOHN- WOHNHEIME	2 355 61	6 117 221	1 562 60	326 11	17 240 -	1 177 -	- 345	- 47	60 124 2 359	2 011 381 69 354
DARUNTER:										
GEB. M. EIGENTUMSWOHNUNGEN	852	2 468	625	137	6 904	470	-	-	23 715	803 656
NICHTWOHN-GEBAEUDE ZUSAMMEN	3 082	10 920	2 511	2 297	711	52	-	-	2 338	2 349 460
DAVON:										
ANSTALTS-GEBAEUDE	39	534	128	117	1	0	-	-	7	195 006
BUERO- U. VERWALTUNGS-GEB.	233	1 012	223	195	92	8	-	-	355	326 311
LANDWIRTSCH. BETRIEBS-GEB.	869	1 519	404	382	23	3	-	-	121	179 649
NICHTLANDW. BETRIEBS-GEB.	1 659	6 930	1 552	1 430	450	32	-	-	1 454	1 306 611
SONSTIGE NICHTWOHN-GEBAEUDE	282	925	204	174	145	9	-	-	401	341 884
DARUNTER:										
AUSGEW. INFRASTRUKTUR-GEB.	391	1 630	367	322	151	9	-	-	434	577 848

*) DIE VORLIEGENDEN ERGEBNISSE KOENNEN SICH IN HAMBURG DURCH NACHMELDUNGEN AENDERN.

BAUTAETIGKEIT
2 BAUGENEHMIGUNGEN
2.2 HOCHBAU INSGESAMT
2.2.2 NACH GEBAEUDEARTEN UND LAENDERN
JANUAR BIS AUGUST 1993

GEBAEUDEART	INSGESAMT (EINSCHL. BAUMASSNAHMEN AN BESTEHENDEN GEBAEUDEN)							
	GEBAEUDE/ BAUMASS- NAHMEN	NUTZ- FLAECHE	WOHNUNGEN		SONST. WOHN-EINHEITEN		WOHN- RAEUME	VERANSCHLAGTE KOSTEN DES BAUWERKES
			INS- GESAMT	WOHN- FLAECHE	INS- GESAMT	WOHN- FLAECHE		
	ANZAHL	1 000 M2	ANZAHL	1 000 M2	ANZAHL	1 000 M2	ANZAHL	1 000 DM
BREMEN								
WOHN- UND NICHTWOHNGBAEUDE	955	244	1 933	138	2	1	7 020	694 996
WOHNGBAEUDE ZUSAMMEN	733	29	1 869	133	2	1	6 800	294 756
DAVON:								
WOHNGBAEUDE M. 1 WOHNUNG
WOHNGBAEUDE M. 2 WOHNUNGEN
WOHNGBAEUDE M. 3 O.M.WOHN- WOHNHEIME	8	4	260	7	3	1	447	16 848
DARUNTER:								
GEB. M. EIGENTUMSWOHNUNGEN	53	7	421	28	-	-	1 491	58 584
NICHTWOHNGBAEUDE ZUSAMMEN	222	215	64	5	-	-	220	400 240
DAVON:								
ANSTALTSGBAEUDE	6	0	-	-	-	-	-1	1 495
BUERO- U. VERWALTUNGSGBE.	46	65	24	2	-	-	82	115 675
LANDWIRTSCH. BETRIEBSGBE.
NICHTLANDW. BETRIEBSGBE.	138	129	28	2	-	-	110	178 784
SONSTIGE NICHTWOHNGBAEUDE	31	20	12	1	-	-	29	104 236
DARUNTER:								
AUSGEW. INFRASTRUKTURGEB.	55	33	14	1	-	-	34	137 120
NORDRHEIN - WESTFALEN								
WOHN- UND NICHTWOHNGBAEUDE	34 438	4 511	62 642	5 701	1 428	46	266 462	17 384 136
WOHNGBAEUDE ZUSAMMEN	30 474	780	61 347	5 607	1 044	37	262 101	11 977 657
DAVON:								
WOHNGBAEUDE M. 1 WOHNUNG
WOHNGBAEUDE M. 2 WOHNUNGEN
WOHNGBAEUDE M. 3 O.M.WOHN- WOHNHEIME	116	14	1 186	44	1 042	37	3 180	183 853
DARUNTER:								
GEB. M. EIGENTUMSWOHNUNGEN	1 860	112	11 790	858	-	-	40 941	1 677 062
NICHTWOHNGBAEUDE ZUSAMMEN	3 964	3 731	1 295	94	384	9	4 361	5 406 469
DAVON:								
ANSTALTSGBAEUDE	54	120	-2	-1	384	9	370	361 804
BUERO- U. VERWALTUNGSGBE.	581	821	384	26	-	-	1 067	1 736 423
LANDWIRTSCH. BETRIEBSGBE.	673	252	36	3	-	-	125	153 125
NICHTLANDW. BETRIEBSGBE.	2 194	2 219	790	59	-	-	2 544	2 468 457
SONSTIGE NICHTWOHNGBAEUDE	462	325	87	6	-	-	255	686 560
DARUNTER:								
AUSGEW. INFRASTRUKTURGEB.	580	495	87	6	384	9	627	1 152 366
HESSEN								
WOHN- UND NICHTWOHNGBAEUDE	16 447	2 047	30 040	2 588	26	1	125 208	8 603 030
WOHNGBAEUDE ZUSAMMEN	13 330	274	28 760	2 499	-	-	120 793	5 455 534
DAVON:								
WOHNGBAEUDE M. 1 WOHNUNG
WOHNGBAEUDE M. 2 WOHNUNGEN
WOHNGBAEUDE M. 3 O.M.WOHN- WOHNHEIME	12	4	383	12	-	-	539	25 656
DARUNTER:								
GEB. M. EIGENTUMSWOHNUNGEN	1 595	85	9 526	665	-	-	34 686	1 335 533
NICHTWOHNGBAEUDE ZUSAMMEN	3 117	1 773	1 280	89	26	1	4 413	3 147 496
DAVON:								
ANSTALTSGBAEUDE	50	87	16	1	-	-	51	212 881
BUERO- U. VERWALTUNGSGBE.	583	635	451	28	-	-	1 391	1 189 690
LANDWIRTSCH. BETRIEBSGBE.	333	76	60	6	-	-	266	71 005
NICHTLANDW. BETRIEBSGBE.	1 648	824	715	52	-	-	2 572	1 274 738
SONSTIGE NICHTWOHNGBAEUDE	493	150	38	2	26	1	143	399 182
DARUNTER:								
AUSGEW. INFRASTRUKTURGEB.	526	266	57	3	26	1	213	672 697

BAUTAETIGKEIT
2 BAUGENEHMIGUNGEN
2.2 HOCHBAU INSGESAMT
2.2.2 NACH GEBAEUDEARTEN UND LAENDERN
JANUAR BIS AUGUST 1993

GEBAEUDEART	ERRICHTUNG NEUER GEBAEUDE									
	GEBAEUDE	RAUM- INHALT	GE- SCHOSS- FLAECHE	NUTZ- FLAECHE	WOHNUNGEN		SONST. WOHNEINHEITEN		WOHN- RAEUME	VERANSCHL. KOSTEN DES BAUWERKES
					INS- GESAMT	WOHN- FLAECHE	INS- GESAMT	WOHN- FLAECHE		
ANZAHL	1 000 M3	1 000 M2	ANZAHL	1 000 M2	ANZAHL	1 000 M2	ANZAHL	1 000 M2	ANZAHL	1 000 DM
BREMEN										
WOHN- UND NICHTWOHNGBAEUDE	537	1 826	382	216	1 786	122	3	1	6 386	579 497
WOHNGBAEUDE ZUSAMMEN	432	607	163	29	1 738	119	3	1	6 226	260 032
DAVON:										
WOHNGBAEUDE M. 1 WOHNUNG	308	184	50	7	308	38	-	-	1 729	76 010
WOHNGBAEUDE M. 2 WOHNUNGEN	33	29	8	1	66	6	-	-	316	11 818
WOHNGBAEUDE M. 3 O.M.WOHN.	84	351	94	17	1 104	68	-	-	3 734	165 626
WOHNHEIME	7	44	12	4	260	7	3	1	447	16 578
DARUNTER:										
GEB. M. EIGENTUMSWOHNUNGEN	42	133	36	7	406	27	-	-	1 449	56 160
NICHTWOHNGBAEUDE ZUSAMMEN	105	1 219	219	186	48	3	-	-	160	319 465
DAVON:										
ANSTALTSGBAEUDE	-	-	-	-	-	-	-	-	-	-
BUERO- U. VERWALTUNGSGBE.	17	417	72	64	13	1	-	-	47	82 734
LANDWIRTSCH. BETRIEBSGBE.	79	693	122	105	23	2	-	-	84	142 748
NICHTLANDW. BETRIEBSGBE.	8	109	25	17	12	1	-	-	29	93 933
SONSTIGE NICHTWOHNGBAEUDE										
DARUNTER:										
AUSGEW. INFRASTRUKTURGEB.	23	175	35	27	14	1	-	-	35	121 703
NORDRHEIN - WESTFALEN										
WOHN- UND NICHTWOHNGBAEUDE	26 606	48 432	10 174	4 090	57 421	5 161	1 230	40	243 133	15 706 352
WOHNGBAEUDE ZUSAMMEN	23 865	29 070	6 528	859	56 347	5 085	843	32	239 434	11 052 035
DAVON:										
WOHNGBAEUDE M. 1 WOHNUNG	16 351	12 953	2 755	415	16 351	2 114	1	-	94 316	4 946 462
WOHNGBAEUDE M. 2 WOHNUNGEN	3 251	3 730	812	108	6 502	635	1	0	28 966	1 423 735
WOHNGBAEUDE M. 3 O.M.WOHN.	4 165	11 976	2 854	318	32 323	2 294	-	-	113 223	4 515 181
WOHNHEIME	98	414	107	18	1 171	43	841	32	2 909	166 657
DARUNTER:										
GEB. M. EIGENTUMSWOHNUNGEN	1 551	4 243	1 011	122	11 271	826	-	-	39 238	1 613 625
NICHTWOHNGBAEUDE ZUSAMMEN	2 741	19 362	3 646	3 231	1 074	76	387	8	3 699	4 654 317
DAVON:										
ANSTALTSGBAEUDE	39	519	135	111	3	0	387	8	401	321 293
BUERO- U. VERWALTUNGSGBE.	360	3 673	862	750	323	21	-	-	917	1 565 327
LANDWIRTSCH. BETRIEBSGBE.	542	1 337	247	230	12	1	-	-	60	132 221
NICHTLANDW. BETRIEBSGBE.	1 513	12 280	2 085	1 872	656	47	-	-	2 045	2 079 302
SONSTIGE NICHTWOHNGBAEUDE	287	1 553	317	268	80	7	-	-	276	558 174
DARUNTER:										
AUSGEW. INFRASTRUKTURGEB.	372	2 406	509	426	86	7	387	8	689	975 248
HESSEN										
WOHN- UND NICHTWOHNGBAEUDE	9 049	20 213	4 383	1 808	25 209	2 081	26	1	103 411	6 603 374
WOHNGBAEUDE ZUSAMMEN	7 558	11 840	2 626	333	24 173	2 012	-	-	99 869	4 285 639
DAVON:										
WOHNGBAEUDE M. 1 WOHNUNG	3 909	3 603	779	121	3 909	552	-	-	24 040	1 369 868
WOHNGBAEUDE M. 2 WOHNUNGEN	1 659	2 088	461	64	3 318	342	-	-	15 707	788 509
WOHNGBAEUDE M. 3 O.M.WOHN.	1 984	6 088	1 369	144	16 568	1 106	-	-	59 613	2 101 933
WOHNHEIME	6	62	17	5	378	12	-	-	509	25 269
DARUNTER:										
GEB. M. EIGENTUMSWOHNUNGEN	1 142	3 437	749	87	8 858	610	-	-	32 187	1 163 168
NICHTWOHNGBAEUDE ZUSAMMEN	1 491	8 373	1 757	1 475	1 036	69	26	1	3 542	2 317 735
DAVON:										
ANSTALTSGBAEUDE	21	294	73	60	16	1	-	-	49	134 188
BUERO- U. VERWALTUNGSGBE.	270	3 180	679	564	440	28	-	-	1 374	915 338
LANDWIRTSCH. BETRIEBSGBE.	162	349	73	65	11	1	-	-	47	47 720
NICHTLANDW. BETRIEBSGBE.	845	3 929	795	673	535	37	-	-	1 916	955 875
SONSTIGE NICHTWOHNGBAEUDE	193	621	137	113	34	3	26	1	158	264 614
DARUNTER:										
AUSGEW. INFRASTRUKTURGEB.	222	1 015	230	190	52	3	26	1	212	446 034

BAUTAETIGKEIT
2 BAUGENEHMIGUNGEN
2.2 HOCHBAU INSGESAMT
2.2.2 NACH GEBAEUDEARTEN UND LAENDERN
JANUAR BIS AUGUST 1993

GEBAEUDEART	INSGESAMT (EINSCHL. BAUMASSNAHMEN AN BESTEHENDEN GEBAEUDEN)							
	GEBAEUDE/ BAUMASS- NAHMEN	NUTZ- FLAECHE	WOHNUNGEN		SONST. WOHN-EINHEITEN		WOHN- RAEUME	VERANSCHLAGTE KOSTEN DES BAUWERKES
			INS- GESAMT	WOHN- FLAECHE	INS- GESAMT	WOHN- FLAECHE		
ANZAHL	1 000 M2	ANZAHL	1 000 M2	ANZAHL	1 000 M2	ANZAHL	1 000 DM	
RHEINLAND - PFALZ								
WOHN- UND NICHTWOHN- GEBAEUDE	13 787	1 419	22 771	2 159	181	5	98 663	6 743 163
WOHN- GEBAEUDE ZUSAMMEN	11 778	294	22 362	2 128	181	5	97 269	4 808 384
DAVON:								
WOHN- GEBAEUDE M. 1 WOHNUNG
WOHN- GEBAEUDE M. 2 WOHNUNGEN
WOHN- GEBAEUDE M. 3 O.M. WOHN- WOHNHEIME	15	4	969	25	169	5	1 278	74 383
DARUNTER:								
GEB. M. EIGENTUMS- WOHNUNGEN	815	56	5 611	382	-	-	18 636	815 751
NICHTWOHN- GEBAEUDE ZUSAMMEN	2 009	1 125	409	32	-	-	1 394	1 934 779
DAVON:								
ANSTALTS- GEBAEUDE	31	55	79	2	-	-	101	136 424
BUERO- U. VERWALTUNGS- GEB.	215	173	66	5	-	-	219	547 763
LANDWIRTSCH. BETRIEBS- GEB.	329	95	57	6	-	-	279	69 767
NICHTLANDW. BETRIEBS- GEB.	1 049	665	198	18	-	-	801	765 202
SONSTIGE NICHTWOHN- GEBAEUDE	385	138	9	-0	-	-	-5	415 623
DARUNTER:								
AUSGEW. INFRASTRUKTUR- GEB.	430	207	89	3	-	-	109	575 466
BADEN - WUERTEMBERG								
WOHN- UND NICHTWOHN- GEBAEUDE	35 525	5 101	67 850	5 723	1 504	45	273 682	21 072 691
WOHN- GEBAEUDE ZUSAMMEN	29 572	1 522	65 815	5 556	1 329	41	266 261	13 963 255
DAVON:								
WOHN- GEBAEUDE M. 1 WOHNUNG
WOHN- GEBAEUDE M. 2 WOHNUNGEN
WOHN- GEBAEUDE M. 3 O.M. WOHN- WOHNHEIME	133	-0	1 095	46	1 361	42	3 763	233 129
DARUNTER:								
GEB. M. EIGENTUMS- WOHNUNGEN	4 515	618	31 615	2 073	-34	-1	104 538	4 807 811
NICHTWOHN- GEBAEUDE ZUSAMMEN	5 953	3 580	2 035	167	175	4	7 421	7 109 436
DAVON:								
ANSTALTS- GEBAEUDE	96	127	209	11	182	4	788	480 770
BUERO- U. VERWALTUNGS- GEB.	667	638	313	23	-2	-	1 003	1 802 449
LANDWIRTSCH. BETRIEBS- GEB.	1 196	277	221	23	8	0	868	233 892
NICHTLANDW. BETRIEBS- GEB.	3 205	2 203	1 176	102	40	1	4 374	3 427 558
SONSTIGE NICHTWOHN- GEBAEUDE	789	335	116	7	-53	-1	288	1 164 777
DARUNTER:								
AUSGEW. INFRASTRUKTUR- GEB.	983	494	327	18	129	3	1 086	1 688 937
BAYERN								
WOHN- UND NICHTWOHN- GEBAEUDE	49 236	6 055	80 843	7 403	1 639	52	352 345	29 675 534
WOHN- GEBAEUDE ZUSAMMEN	38 799	838	78 838	7 248	1 634	50	345 382	20 144 028
DAVON:								
WOHN- GEBAEUDE M. 1 WOHNUNG
WOHN- GEBAEUDE M. 2 WOHNUNGEN
WOHN- GEBAEUDE M. 3 O.M. WOHN- WOHNHEIME	68	17	1 306	51	1 683	51	3 998	323 404
DARUNTER:								
GEB. M. EIGENTUMS- WOHNUNGEN	3 258	209	28 449	1 817	-2	-0	91 777	4 517 052
NICHTWOHN- GEBAEUDE ZUSAMMEN	10 436	5 218	2 005	154	5	2	6 963	9 531 506
DAVON:								
ANSTALTS- GEBAEUDE	75	135	109	5	89	4	369	545 711
BUERO- U. VERWALTUNGS- GEB.	645	576	242	18	-87	-2	713	1 701 033
LANDWIRTSCH. BETRIEBS- GEB.	2 851	727	133	15	-	-	619	620 530
NICHTLANDW. BETRIEBS- GEB.	5 953	3 276	1 381	107	-	-	4 798	5 044 142
SONSTIGE NICHTWOHN- GEBAEUDE	1 112	504	140	10	3	0	464	1 620 090
DARUNTER:								
AUSGEW. INFRASTRUKTUR- GEB.	1 207	733	265	16	92	4	894	2 388 223

BAUTAETIGKEIT
2 BAUGENEHMIGUNGEN
2.2 HOCHBAU INSGESAMT
2.2.2 NACH GEBAEUDEARTEN UND LAENDERN
JANUAR BIS AUGUST 1993

GEBAEUDEART	ERRICHTUNG NEUER GEBAEUDE									
	GEBAEUDE	RAUM- INHALT	GE- SCHOSS- FLAECHE	NUTZ- FLAECHE	WOHNUNGEN		SONST. WOHN-EINHEITEN		WOHN- RAEUME	VERANSHL. KOSTEN DES BAUWERKES
					INS- GESAMT	WOHN- FLAECHE	INS- GESAMT	WOHN- FLAECHE		
ANZAHL	1 000 M3	1 000 M2	ANZAHL	1 000 M2	ANZAHL	1 000 M2	ANZAHL	1 000 DM		
RHEINLAND - PFALZ										
WOHN- UND NICHTWOHNGBAEUDE	9 720	16 727	3 554	1 312	20 483	1 899	167	5	87 586	5 797 092
WOHNGBAEUDE ZUSAMMEN	8 558	10 697	2 461	352	20 144	1 874	167	5	86 498	4 271 314
DAVON:										
WOHNGBAEUDE M. 1 WOHNUNG	5 322	4 715	1 046	175	5 322	751	-	-	32 723	1 842 653
WOHNGBAEUDE M. 2 WOHNUNGEN	1 778	2 041	468	61	3 556	362	-	-	16 594	795 538
WOHNGBAEUDE M. 3 O.M. WOHN- WOHNHEIME	1 449	3 790	906	111	10 337	736	-	-	35 925	1 567 458
	9	150	41	5	929	25	167	5	1 246	65 665
DARUNTER:										
GEB. M. EIGENTUMSWOHNUNGEN	707	1 880	437	62	5 245	361	-	-	17 856	773 231
NICHTWOHNGBAEUDE ZUSAMMEN	1 162	6 030	1 093	961	339	25	-	-	1 098	1 525 778
DAVON:										
ANSTALTSGBAEUDE	18	242	63	52	80	2	-	-	107	118 004
BUERO- U. VERWALTUNGSGBEB.	128	881	195	155	70	6	-	-	237	457 649
LANDWIRTSCH. BETRIEBSGBEB.	221	445	89	81	19	2	-	-	73	50 045
NICHTLANDW. BETRIEBSGBEB.	628	3 914	631	571	147	14	-	-	605	613 030
SONSTIGE NICHTWOHNGBAEUDE	167	545	115	102	23	2	-	-	76	287 050
DARUNTER:										
AUSGEW. INFRASTRUKTURGEB.	203	868	195	170	104	4	-	-	188	433 385
BADEN - WUERTTEMBERG										
WOHN- UND NICHTWOHNGBAEUDE	21 868	44 558	9 321	4 589	60 391	4 932	1 348	38	239 456	17 104 084
WOHNGBAEUDE ZUSAMMEN	18 821	27 292	6 038	1 666	58 902	4 817	1 127	32	233 980	11 967 521
DAVON:										
WOHNGBAEUDE M. 1 WOHNUNG	9 059	7 908	1 667	538	9 059	1 246	8	0	56 048	3 480 236
WOHNGBAEUDE M. 2 WOHNUNGEN	4 465	4 980	1 091	293	8 930	878	-	-	40 708	2 199 039
WOHNGBAEUDE M. 3 O.M. WOHN- WOHNHEIME	5 216	14 079	3 186	819	40 106	2 660	-	-	134 204	6 118 600
	81	324	95	17	807	34	1 119	32	3 020	169 646
DARUNTER:										
GEB. M. EIGENTUMSWOHNUNGEN	3 807	10 671	2 382	647	30 521	1 997	-	-	100 733	4 622 342
NICHTWOHNGBAEUDE ZUSAMMEN	3 047	17 266	3 282	2 924	1 489	116	221	6	5 476	5 136 563
DAVON:										
ANSTALTSGBAEUDE	35	498	116	88	189	11	199	5	782	304 971
BUERO- U. VERWALTUNGSGBEB.	299	3 071	640	546	332	25	-	-	1 133	1 468 167
LANDWIRTSCH. BETRIEBSGBEB.	684	1 383	253	240	33	3	-	-	140	141 395
NICHTLANDW. BETRIEBSGBEB.	1 637	10 906	1 981	1 796	841	70	22	1	3 097	2 460 365
SONSTIGE NICHTWOHNGBAEUDE	332	1 407	292	254	94	7	-	-	344	761 665
DARUNTER:										
AUSGEW. INFRASTRUKTURGEB.	422	2 151	449	378	285	18	199	5	1 114	1 140 151
BAYERN 1)										
WOHN- UND NICHTWOHNGBAEUDE	38 255	72 421	-	5 707	73 832	6 702	1 565	44	320 736	26 652 952
WOHNGBAEUDE ZUSAMMEN	30 156	42 561	-	892	72 151	6 571	1 481	41	314 728	18 420 731
DAVON:										
WOHNGBAEUDE M. 1 WOHNUNG	20 358	20 090	-	404	20 358	2 824	2	0	127 231	8 585 981
WOHNGBAEUDE M. 2 WOHNUNGEN	5 333	7 112	-	139	10 666	1 094	-	-	50 559	3 059 290
WOHNGBAEUDE M. 3 O.M. WOHN- WOHNHEIME	4 417	14 773	-	326	39 847	2 604	2	-	133 225	6 481 510
	48	584	-	23	1 280	49	1 477	41	3 713	293 950
DARUNTER:										
GEB. M. EIGENTUMSWOHNUNGEN	2 811	10 047	-	217	27 603	1 860	-	-	89 139	4 372 990
NICHTWOHNGBAEUDE ZUSAMMEN	8 099	29 860	-	4 815	1 681	131	84	3	6 008	8 232 221
DAVON:										
ANSTALTSGBAEUDE	42	693	-	121	108	5	81	3	357	437 745
BUERO- U. VERWALTUNGSGBEB.	386	3 056	-	530	240	19	-	-	856	1 495 580
LANDWIRTSCH. BETRIEBSGBEB.	2 147	4 157	-	673	68	9	-	-	357	534 998
NICHTLANDW. BETRIEBSGBEB.	4 750	19 040	-	3 041	1 140	89	-	-	3 969	4 474 329
SONSTIGE NICHTWOHNGBAEUDE	774	2 911	-	451	125	10	3	0	469	1 289 569
DARUNTER:										
AUSGEW. INFRASTRUKTURGEB.	832	4 248	-	659	250	17	84	3	886	1 921 777

1) DIE GESCHOSSFLAECHE WIRD IN BAYERN NICHT VOLLSTAENDIG ERHOBEN.

BAUTAETIGKEIT
2 BAUGENEHMIGUNGEN
2.2 HOCHBAU INSGESAMT
2.2.2 NACH GEBAEUDEARTEN UND LAENDERN
JANUAR BIS AUGUST 1993

GEBAEUDEART	INSGESAMT (EINSCHL. BAUMASSNAHMEN AN BESTEHENDEN GEBAEUDEN)							
	GEBAEUDE/ BAUMASS- NAHMEN	NUTZ- FLAECHE	WOHNUNGEN		SONST. WOHN-EINHEITEN		WOHN- RAEUME	VERANSCHLAGTE KOSTEN DES BAUWERKES
			INS- GESAMT	WOHN- FLAECHE	INS- GESAMT	WOHN- FLAECHE		
	ANZAHL	1 000 M2	ANZAHL	1 000 M2	ANZAHL	1 000 M2	ANZAHL	1 000 DM
SAARLAND								
WOHN- UND NICHTWOHNGBAEUDE	2 759	216	4 049	400	374	11	19 077	1 236 891
WOHNGBAEUDE ZUSAMMEN	2 422	6	3 952	395	310	9	18 748	861 402
DAVON:								
WOHNGBAEUDE M. 1 WOHNUNG
WOHNGBAEUDE M. 2 WOHNUNGEN
WOHNGBAEUDE M. 3 O.M.WOHN. WOHNHEIME	13	-1	-11	-1	310	9	432	16 684
DARUNTER:								
GEB. M. EIGENTUMSWOHNUNGEN	79	3	846	52	-	-	2 693	101 835
NICHTWOHNGBAEUDE ZUSAMMEN	337	210	97	5	64	2	329	375 489
DAVON:								
ANSTALTSGBAEUDE	10	10	-	-	-	-	-	42 770
BUERO- U. VERWALTUNGSGBEB.	42	53	35	2	-	-	88	110 475
LANDWIRTSCH. BETRIEBSGBEB.	18	5	1	0	-	-	5	2 473
NICHTLANDW. BETRIEBSGBEB.	196	120	57	4	-	-	186	152 134
SONSTIGE NICHTWOHNGBAEUDE	71	21	4	-1	64	2	50	67 637
DARUNTER:								
AUSGEW. INFRASTRUKTURGEB.	83	31	4	-1	64	2	50	111 602
BERLIN (WEST)								
WOHN- UND NICHTWOHNGBAEUDE	2 183	779	6 309	539	175	9	24 478	4 176 744
WOHNGBAEUDE ZUSAMMEN	1 861	54	6 210	532	174	9	24 134	1 785 295
DAVON:								
WOHNGBAEUDE M. 1 WOHNUNG
WOHNGBAEUDE M. 2 WOHNUNGEN
WOHNGBAEUDE M. 3 O.M.WOHN. WOHNHEIME	7	2	-	-0	206	10	277	30 771
DARUNTER:								
GEB. M. EIGENTUMSWOHNUNGEN	127	3	520	41	-32	-1	1 903	114 473
NICHTWOHNGBAEUDE ZUSAMMEN	322	725	99	8	1	0	344	2 391 449
DAVON:								
ANSTALTSGBAEUDE	5	2	-	-	-	-	1	8 764
BUERO- U. VERWALTUNGSGBEB.	127	493	85	7	-	-	283	1 509 798
LANDWIRTSCH. BETRIEBSGBEB.	4	1	-	-	-	-	-	1 181
NICHTLANDW. BETRIEBSGBEB.	138	160	3	-0	-	-	3	450 447
SONSTIGE NICHTWOHNGBAEUDE	48	69	11	1	1	0	57	421 259
DARUNTER:								
AUSGEW. INFRASTRUKTURGEB.	55	72	11	1	1	0	58	438 518

BAUTAETIGKEIT
2 BAUGENEHMIGUNGEN
2.2 HOCHBAU INSGESAMT
2.2.2 NACH GEBAEUDEARTEN UND LAENDERN
JANUAR BIS AUGUST 1993

GEBAEUDEART	ERRICHTUNG NEUER GEBAEUDE									
	GEBAEUDE	RAUM- INHALT	GE- SCHOSS- FLAECHE	NUTZ- FLAECHE	WOHNUNGEN		SONST. WOHN-EINHEITEN		WOHN- RAEUME	VERANSCHL. KOSTEN DES BAUWERKES
					INS- GESAMT	WOHN- FLAECHE	INS- GESAMT	WOHN- FLAECHE		
					ANZAHL	1 000 M2	ANZAHL	1 000 M2		
SAARLAND										
WOHN- UND NICHTWOHNGBAEUDE	1 731	3 107	666	190	3 483	340	220	7	16 208	1 027 933
WOHNGBAEUDE ZUSAMMEN	1 569	2 047	460	17	3 387	332	156	5	15 777	735 902
DAVON:										
WOHNGBAEUDE M. 1 WOHNUNG	1 026	1 016	215	5	1 026	152	-	-	6 607	365 446
WOHNGBAEUDE M. 2 WOHNUNGEN	347	422	95	3	634	70	-	-	3 222	146 898
WOHNGBAEUDE M. 3 O.M.WOHN. WOHNHEIME	194	577	143	8	1 667	110	-	-	5 740	211 808
DARUNTER:										
GEB. M. EIGENTUMSWOHNUNGEN	69	274	69	4	824	51	-	-	2 608	99 754
NICHTWOHNGBAEUDE ZUSAMMEN	162	1 060	206	174	96	8	64	2	429	292 031
DAVON:										
ANSTALTSGBAEUDE
BUERO- U. VERWALTUNGSGBE.	18	266	56	47	41	3	-	-	147	99 733
LANDWIRTSCH. BETRIEBSGBE.	9	14	3	3	-	-	-	-	-	1 468
NICHTLANDW. BETRIEBSGBE.	105	654	116	100	54	4	-	-	209	119 321
SONSTIGE NICHTWOHNGBAEUDE	28	84	22	17	1	0	64	2	73	41 409
DARUNTER:										
AUSGEW. INFRASTRUKTURGEB.	31	126	31	24	1	0	64	2	73	71 444
BERLIN (WEST)										
WOHN- UND NICHTWOHNGBAEUDE	811	4 990	1 217	652	4 245	323	188	9	16 136	2 938 650
WOHNGBAEUDE ZUSAMMEN	638	1 728	436	35	4 132	314	188	9	15 741	1 035 541
DAVON:										
WOHNGBAEUDE M. 1 WOHNUNG	215	146	31	2	215	26	-	-	1 161	76 400
WOHNGBAEUDE M. 2 WOHNUNGEN	58	63	15	1	116	11	-	-	516	33 629
WOHNGBAEUDE M. 3 O.M.WOHN. WOHNHEIME	362	1 480	379	32	3 801	278	-	-	13 810	898 461
	3	39	11	1	-	-	188	9	254	27 031
DARUNTER:										
GEB. M. EIGENTUMSWOHNUNGEN	65	135	33	1	381	28	-	-	1 392	78 364
NICHTWOHNGBAEUDE ZUSAMMEN	173	3 262	781	617	113	9	-	-	395	1 903 109
DAVON:										
ANSTALTSGBAEUDE
BUERO- U. VERWALTUNGSGBE.	74	2 303	567	452	98	8	-	-	335	1 347 630
LANDWIRTSCH. BETRIEBSGBE.	3	2	1	1	-	-	-	-	-	561
NICHTLANDW. BETRIEBSGBE.	74	607	130	110	6	1	-	-	19	251 971
SONSTIGE NICHTWOHNGBAEUDE	21	346	83	53	9	1	-	-	41	300 487
DARUNTER:										
AUSGEW. INFRASTRUKTURGEB.	24	360	86	55	9	1	-	-	41	311 442

BAUTAETIGKEIT
2 BAUGENEHMIGUNGEN
2.3 FERTIGTEILBAU
2.3.1 NACH GEBAEUDEARTEN UND BAUHERRENGRUPPEN
JANUAR BIS AUGUST 1993

GEBAEUDEART BAUHERR	ERRICHTUNG NEUER GEBAEUDE								
	GEBAEUDE	RAUM- INHALT	NUTZ- FLAECHE	WOHNUNGEN		SONST. WOHN-EINHEITEN		WOHN- RAEUME	VERANSCHL. KOSTEN DES BAUWERKES
				INS- GESAMT	WOHN- FLAECHE	INS- GESAMT	WOHN- FLAECHE		
	ANZAHL	1 000 M3	1 000 M2	ANZAHL	1 000 M2	ANZAHL	1 000 M2	ANZAHL	1 000 DM
FRUEHERES BUNDESGBIET *)									
WOHN- UND NICHTWOHNGBAEUDE	12 481	49 648	7 325	11 231	1 082	1 108	38	52 741	10 673 135
DAGEGEN:									
JANUAR BIS AUGUST 1992	13 753	56 400	8 155	11 712	1 145	1 344	40	55 910	11 541 395
JANUAR BIS AUGUST 1991	13 632	65 588	9 361	10 480	1 026	891	24	50 051	12 023 273
JANUAR BIS AUGUST 1990	13 569	59 355	8 443	11 472	1 102	821	20	53 401	10 407 181
WOHNGBAEUDE ZUSAMMEN	6 785	6 031	247	10 593	1 011	1 108	38	50 716	2 489 856
DAVON:									
WOHNGBAEUDE M. 1 WOHNUNG	5 081	3 793	162	5 081	629	1	-	29 515	1 572 446
WOHNGBAEUDE M. 2 WOHNUNGEN	1 315	1 278	51	2 630	232	-	-	11 462	539 549
WOHNGBAEUDE M. 3 O.M.WOHN.	284	747	26	2 617	144	-	-	7 251	290 563
WOHNHEIME	105	211	8	265	8	1 107	38	2 488	87 298
DARUNTER:									
GEB. M. EIGENTUMSWOHNUNGEN	144	406	16	1 361	77	-	-	3 793	164 514
VON DEN BAUHERREN WAREN:									
OEFFENTLICHE BAUHERREN	94	129	4	364	15	451	12	1 556	48 006
UNTERNEHMEN	499	741	26	2 092	123	570	20	7 240	287 635
DAVON:									
WOHNUNGSUNTERNEHMEN	404	604	22	1 723	101	307	14	5 862	239 044
IMMOBILIENFONDS	3	4	0	32	1	-	-	51	1 630
SONSTIGE UNTERNEHMEN	92	132	4	337	21	263	6	1 327	52 961
PRIVATE HAUSHALTE	6 185	5 133	216	8 131	873	7	1	41 718	2 141 259
ORG. OHNE ERWERBSZWECK	7	23	1	6	1	80	6	202	12 956
NICHTWOHNGBAEUDE ZUSAMMEN	5 696	43 617	7 078	638	51	-	-	2 025	8 183 279
DAVON:									
ANSTALTSGEBAEUDE	18	147	29	-	-	-	-	-	53 655
BUERO- U. VERWALTUNGSGBE.	356	5 282	978	272	19	-	-	790	1 922 065
LANDWIRTSCH. BETRIEBSGBE.	1 380	3 598	659	6	1	-	-	29	321 623
NICHTLANDW. BETRIEBSGBE.	3 650	33 331	5 194	346	30	-	-	1 149	5 450 738
DARUNTER:									
FABRIK- U. WERKSTATTGBE.	1 200	12 171	1 886	104	12	-	-	468	2 220 952
HANDELS- UND LAGERGBE.	1 912	19 250	2 862	232	17	-	-	633	2 725 840
HOTELS U. GASTSTAETTEN	45	239	61	4	0	-	-	15	100 503
SONSTIGE NICHTWOHNGBAEUDE	292	1 252	220	14	1	-	-	57	435 198
DARUNTER:									
AUSGEM. INFRASTRUKTURGBE.	395	2 028	327	16	2	-	-	64	624 212
VON DEN BAUHERREN WAREN:									
OEFFENTLICHE BAUHERREN	224	1 340	246	9	1	-	-	20	557 386
DAVON:									
BUND	8	381	69	8	0	-	-	14	122 317
LAENDER	29	311	52	-	-	-	-	-	217 128
GEMEINDEN UND GEM.-VERB.	185	646	126	1	0	-	-	6	217 406
SOZIALVERSICHERUNG	-	-	-	-	-	-	-	-	-
UNTERNEHMEN	4 914	40 309	6 506	537	42	-	-	1 682	7 223 936
DAVON:									
LAND- U. FORSTW., FISCH.	1 359	3 558	653	4	1	-	-	21	326 206
PRODUZIERENDES GEWERBE	1 702	17 539	2 563	106	11	-	-	437	2 780 571
HANDEL, KREDITINST.U.A. 1)	1 782	18 170	3 091	426	30	-	-	1 219	3 917 103
DARUNTER:									
IMMOBILIENFONDS	31	635	106	11	1	-	-	40	233 891
VERKEHR U. NACH.-UEBERM.	71	1 040	198	1	0	-	-	5	200 115
DARUNTER:									
BUNDESBahn UND -POST	12	201	27	-	-	-	-	-	25 806
PRIVATE HAUSHALTE	438	1 512	248	90	8	-	-	313	294 344
ORG. OHNE ERWERBSZWECK	120	452	79	2	0	-	-	10	107 554

1) EINSCHL. VERSICHERUNGSGEWERBE UND DIENSTLEISTUNGSUNTERNEHMEN.
*) DIE HIERIN ENTHALTENEN ERGEBNISSE FUER 1993 VON HAMBURG SIND VORLAEUFIG.

BAUTAETIGKEIT
2 BAUGENEHMIGUNGEN
2.3 FERTIGTEILBAU
2.3.2 NACH GEBAEUDEARTEN UND LAENDERN
JANUAR BIS AUGUST 1993

GEBAEUDEART	ERRICHTUNG NEUER GEBAEUDE									
	GEBAEUDE	RAUM- INHALT	GE- SCHOSS- FLAECHE	NUTZ- FLAECHE	WOHNUNGEN		SONST. WOHN-EINHEITEN		WOHN- RAEUME	VERANSCHL. KOSTEN DES BAUERKES
					INS- GESAMT	WOHN- FLAECHE	INS- GESAMT	WOHN- FLAECHE		
ANZAHL	1 000 M3	1 000 M2	ANZAHL	1 000 M2	ANZAHL	1 000 M2	ANZAHL	1 000 DM		
SCHLESWIG - HOLSTEIN										
WOHN- UND NICHTWOHN- GEBAEUDE	713	2 588	442	359	455	45	22	0	2 145	404 176
DAVON:										
WOHN- GEBAEUDE	353	224	56	1	445	44	22	0	2 103	87 427
NICHTWOHN- GEBAEUDE	360	2 364	387	358	10	1	-	-	42	316 749
HAMBURG *)										
WOHN- UND NICHTWOHN- GEBAEUDE	102	982	169	144	278	22	-	-	1 037	245 110
DAVON:										
WOHN- GEBAEUDE	50	62	13	2	129	12	-	-	601	38 062
NICHTWOHN- GEBAEUDE	52	920	157	142	149	10	-	-	436	207 048
NIEDERSACHSEN										
WOHN- UND NICHTWOHN- GEBAEUDE	1 991	6 276	1 447	1 241	1 350	117	80	13	6 220	1 174 882
DAVON:										
WOHN- GEBAEUDE	820	686	179	42	1 302	112	80	13	6 045	219 457
NICHTWOHN- GEBAEUDE	1 171	5 590	1 274	1 200	48	5	-	-	176	955 425
BREMEN										
WOHN- UND NICHTWOHN- GEBAEUDE	47	651	107	93	5	1	3	1	61	83 905
DAVON:										
WOHN- GEBAEUDE	7	7	2	0	4	1	3	1	57	2 881
NICHTWOHN- GEBAEUDE	40	644	105	93	1	0	-	-	4	81 024
NORDRHEIN - WESTFALEN										
WOHN- UND NICHTWOHN- GEBAEUDE	1 858	10 056	1 721	1 456	1 529	137	195	6	6 719	1 854 723
DAVON:										
WOHN- GEBAEUDE	863	762	170	24	1 369	128	195	6	6 427	287 569
NICHTWOHN- GEBAEUDE	995	9 294	1 551	1 432	140	8	-	-	292	1 567 154
HESSEN										
WOHN- UND NICHTWOHN- GEBAEUDE	1 050	3 480	675	484	1 371	121	-	-	5 898	800 285
DAVON:										
WOHN- GEBAEUDE	679	688	152	19	1 313	117	-	-	5 703	262 848
NICHTWOHN- GEBAEUDE	371	2 792	522	465	58	4	-	-	195	547 437
RHEINLAND - PFALZ										
WOHN- UND NICHTWOHN- GEBAEUDE	1 103	3 584	576	439	869	100	66	1	4 763	644 970
DAVON:										
WOHN- GEBAEUDE	724	583	128	19	854	98	66	1	4 704	234 900
NICHTWOHN- GEBAEUDE	379	3 001	448	419	15	2	-	-	59	410 070
BADEN - WUERTTEMBERG										
WOHN- UND NICHTWOHN- GEBAEUDE	2 939	8 153	1 508	1 117	3 511	331	567	13	16 599	1 984 160
DAVON:										
WOHN- GEBAEUDE	2 051	1 922	424	121	3 440	323	567	13	16 280	869 672
NICHTWOHN- GEBAEUDE	888	6 231	1 084	996	71	9	-	-	319	1 114 488
BAYERN 1)										
WOHN- UND NICHTWOHN- GEBAEUDE	2 286	11 575	-	1 600	1 458	148	66	1	7 248	2 436 453
DAVON:										
WOHN- GEBAEUDE	993	880	-	17	1 383	141	66	1	6 953	395 956
NICHTWOHN- GEBAEUDE	1 293	10 695	-	1 583	75	8	-	-	295	2 040 497
SAARLAND										
WOHN- UND NICHTWOHN- GEBAEUDE	162	538	93	68	159	17	7	0	810	97 101
DAVON:										
WOHN- GEBAEUDE	98	88	19	0	138	15	7	0	734	31 620
NICHTWOHN- GEBAEUDE	64	450	74	68	21	2	-	-	76	65 481
BERLIN (WEST)										
WOHN- UND NICHTWOHN- GEBAEUDE	230	1 765	429	325	246	24	102	4	1 241	947 370
DAVON:										
WOHN- GEBAEUDE	147	129	29	1	198	20	102	4	1 109	69 464
NICHTWOHN- GEBAEUDE	83	1 636	400	324	50	4	-	-	132	877 906

1) DIE GESCHLOSSFLAECHE WIRD IN BAYERN NICHT VOLLSTAENDIG ERHOBEN.
*) DIE VORLIEGENDEN ERGEBNISSE KOENNEN SICH IN HAMBURG DURCH NACHMELDUNGEN AENDERN.

BAUTAETIGKEIT
3 BAUFERTIGSTELLUNGEN

3.1 NACH GEBAEUDEARTEN UND BAUHERRENGRUPPEN
JANUAR BIS AUGUST 1993

GEBAEUDEART BAUHERR	INSGESAMT (EINSCHL. BAUMASSNAHMEN AN BESTEHENDEN GEBAEUDEN)							
	GEBAEUDE/ BAUMASS- NAHMEN	NUTZ- FLAECHE	WOHNUNGEN		SONST. WOHN-EINHEITEN		WOHN- RAELUME	VERANSCHLAGTE KOSTEN DES BAUWERKES
			INS- GESAMT	WOHN- FLAECHE	INS- GESAMT	WOHN- FLAECHE		
	ANZAHL	1 000 M2	ANZAHL	1 000 M2	ANZAHL	1 000 M2	ANZAHL	1 000 DM
FRUEHERES BUNDES GEBIET *)								
WOHN- UND NICHTWOHN GEBAEUDE	62 982	10 027	108 663	9 608	2 256	92	460 117	35 634 859
DAGEGEN:								
JANUAR BIS AUGUST 1992	58 290	9 087	97 093	8 602	2 178	84	411 631	29 130 798
JANUAR BIS AUGUST 1991	57 188	8 766	82 221	7 697	2 395	69	366 112	26 001 989
JANUAR BIS AUGUST 1990	54 422	8 371	67 753	6 672	1 579	52	316 200	23 674 939
WOHN GEBAEUDE ZUSAMMEN	51 850	1 544	106 041	9 408	2 203	90	451 286	20 905 248
DAVON:								
WOHN GEBAEUDE M. 1 WOHNUNG
WOHN GEBAEUDE M. 2 WOHNUNGEN
WOHN GEBAEUDE M. 3 O.M. WOHN. WOHNHEIME	248	20	2 654	92	2 313	92	8 754	402 512
DARUNTER:								
GEB. M. EIGENTUMSWOHNUNGEN	4 368	367	30 115	2 097	-27	-1	104 415	4 249 503
VON DEN BAUHERREN WAREN:								
DEFFENTLICHE BAUHERREN UNTERNEHMEN	11 831	614	49 495	3 636	1 141	53	183 932	7 677 051
DAVON:								
WOHNUNGSUNTERNEHMEN	10 386	562	44 472	3 255	885	45	165 616	6 872 908
IMMOBILIENFONDS	308	14	1 396	103	57	2	4 999	213 608
SONSTIGE UNTERNEHMEN	1 127	38	3 627	277	199	6	13 317	590 535
PRIVATE HAUSHALTE ORG. OHNE ERWERBSZWECK	39 578 161	921 4	54 844 623	5 658 40	338 278	13 9	260 347 2 401	12 891 085 128 086
NICHTWOHN GEBAEUDE ZUSAMMEN	11 132	8 483	2 622	200	63	2	8 831	14 729 611
DAVON:								
ANSTALTS GEBAEUDE	164	351	124	6	15	1	294	1 183 610
BUERO- U. VERWALTUNGS GEB.	1 593	1 879	812	54	13	0	2 485	4 808 865
LANDWIRTSCH. BETRIEBS GEB.	1 809	537	110	12	13	0	524	342 565
NICHTLANDW. BETRIEBS GEB.	6 168	5 036	1 373	113	10	0	4 887	6 313 578
DARUNTER:								
FABRIK- U. WERKSTATT GEB.	1 928	2 005	294	29	-4	-0	1 192	2 538 483
HANDELS- UND LAGER GEB.	2 603	2 212	908	71	9	0	3 136	2 469 364
HOTELS U. GASTSTAETTEN	474	287	89	8	4	0	322	630 531
SONSTIGE NICHTWOHN GEBAEUDE	1 398	679	203	15	2	0	631	2 080 933
DARUNTER:								
AUSGEW. INFRASTRUKTUR GEB.	1 720	1 153	331	22	17	1	936	3 638 694
VON DEN BAUHERREN WAREN:								
DEFFENTLICHE BAUHERREN	989	657	54	5	4	0	171	2 615 423
DAVON:								
BUND	51	110	-	-	-	-	-	493 905
LAENDER	113	103	19	2	-	-	66	626 878
GEMEINDEN UND GEM.-VERB.	808	411	19	1	4	0	61	1 402 674
SOZIALVERSICHERUNG	17	33	16	1	-	-	44	91 966
UNTERNEHMEN	8 032	6 905	1 780	141	28	1	6 309	10 101 262
DAVON:								
LAND- U. FORSTW., FISCH. PRODUZIERENDES GEMERBE	1 804 2 476	544 2 431	80 340	9 33	13 6	0 0	390 1 400	353 318 3 197 462
HANDEL, KREDITINST. U.A. 1)	3 656	3 802	1 354	100	9	0	4 492	6 185 469
DARUNTER:								
IMMOBILIENFONDS	74	235	89	5	-	-	224	490 804
VERKEHR U. NACH.-UEBERM.	97	129	6	1	-	-	27	365 013
DARUNTER:								
BUNDESBahn UND -POST	23	63	3	0	-	-	8	232 492
PRIVATE HAUSHALTE ORG. OHNE ERWERBSZWECK	1 476 636	546 376	652 136	44 10	1 20	- 1	1 916 435	956 795 1 056 131

1) EINSCHL. VERSICHERUNGSGEWERBE UND DIENSTLEISTUNGSUNTERNEHMEN.

*) DIE HIERIN ENTHALTENEN ERGEBNISSE FUER 1993 VON HAMBURG SIND VORLAEUFIG.

BAUTAETIGKEIT
3 BAUFERTIGSTELLUNGEN

3.1 NACH GEBAEUDEARTEN UND BAUHERRENGRUPPEN
JANUAR BIS AUGUST 1993

GEBAEUDEART BAUHERR	ERRICHTUNG NEUER GEBAEUDE								
	GEBAEUDE	RAUM- INHALT	NUTZ- FLAECHE	WOHNUNGEN		SONST. WOHN-EINHEITEN		WOHN- RAEUME	VERANSCHL. KOSTEN DES BAUWERKES
				INS- GESAMT	WOHN- FLAECHE	INS- GESAMT	WOHN- FLAECHE		
	ANZAHL	1 000 M3	1 000 M2	ANZAHL	1 000 M2	ANZAHL	1 000 M2	ANZAHL	1 000 DM
FRUEHERES BUNDES GEBIET *)									
WOHN- UND NICHTWOHN GEBAEUDE	44 255	91 219	9 182	96 783	8 452	1 618	70	408 906	30 304 479
DAGEGEN:									
JANUAR BIS AUGUST 1992	40 915	81 465	8 141	86 440	7 536	1 838	53	385 014	24 581 411
JANUAR BIS AUGUST 1991	40 925	78 298	7 861	73 400	6 794	1 774	47	326 478	22 131 644
JANUAR BIS AUGUST 1990	39 969	73 903	7 453	62 372	5 980	1 604	44	287 561	20 089 688
WOHN GEBAEUDE ZUSAMMEN	37 208	47 574	1 725	94 553	8 284	1 592	69	401 381	18 203 112
DAVON:									
WOHN GEBAEUDE M. 1 WOHNUNG	24 651	19 843	752	24 651	3 187	4	-	145 026	7 449 780
WOHN GEBAEUDE M. 2 WOHNUNGEN	5 542	6 282	225	11 084	1 078	-	-	50 216	2 404 173
WOHN GEBAEUDE M. 3 O.M. WOHN. WOHNHEIME	6 851 164	20 581 862	703 44	56 495 2 323	3 935 84	13 1 576	2 68	198 691 7 448	8 002 440 346 719
DARUNTER:									
GEB. M. EIGENTUMSWOHNUNGEN	3 650	10 525	391	28 946	2 009	-	-	100 515	4 067 571
VON DEN BAUHERREN WAREN:									
OEFFENTLICHE BAUHERREN UNTERNEHMEN	167 10 628	382 18 691	14 651	972 47 091	66 3 457	199 868	8 44	3 908 175 453	154 743 7 225 757
DAVON:									
WOHNUNGSUNTERNEHMEN	9 618	16 867	586	42 728	3 133	756	39	159 773	6 539 812
IMMOBILIENFONDS	254	461	16	1 232	90	1	1	4 371	184 716
SONSTIGE UNTERNEHMEN	766	1 363	50	3 131	234	111	4	11 309	501 229
PRIVATE HAUSHALTE ORG. OHNE ERWERBSZWECK	26 340 73	28 280 220	1 054 5	45 953 537	4 726 34	311 214	11 7	220 030 1 990	10 727 044 95 568
NICHTWOHN GEBAEUDE ZUSAMMEN	7 047	43 645	7 457	2 230	168	26	1	7 525	12 101 367
DAVON:									
ANSTALTS GEBAEUDE	70	1 388	290	134	7	18	0	350	917 894
BUERO- U. VERWALTUNGS GEB.	856	9 823	1 742	793	55	8	0	2 517	4 254 978
LANDWIRTSCH. BETRIEBS GEB.	1 351	2 665	480	28	3	-	-	135	275 506
NICHTLANDW. BETRIEBS GEB.	4 034	26 606	4 403	1 085	88	-	-	3 804	5 327 912
DARUNTER:									
FABRIK- U. WERKSTATT GEB.	1 225	11 025	1 780	212	22	-	-	868	2 152 690
HANDELS- UND LAGER GEB.	1 668	12 274	1 864	750	58	-	-	2 605	2 049 110
HOTELS U. GASTSTAETTEN	168	1 122	246	42	4	-	-	172	498 381
SONSTIGE NICHTWOHN GEBAEUDE	736	3 166	543	210	17	-	-	719	1 325 077
DARUNTER:									
AUSGEW. INFRASTRUKTUR GEB.	921	5 352	944	354	24	18	0	1 109	2 576 132
VON DEN BAUHERREN WAREN:									
OEFFENTLICHE BAUHERREN	546	3 363	540	65	5	-	-	230	1 804 940
DAVON:									
BUND	39	885	106	1	0	-	-	5	492 222
LAENDER	51	496	72	15	1	-	-	45	337 207
GEMEINDEN UND GEM.-VERB.	448	1 847	338	42	3	-	-	157	959 248
SOZIALVERSICHERUNG	8	142	25	7	1	-	-	23	76 263
UNTERNEHMEN	5 182	35 780	6 093	1 519	119	8	0	5 310	8 719 014
DAVON:									
LAND- U. FORSTW., FISCH. PRODUZIERENDES GEWERBE	1 366 1 591	2 699 13 522	483 2 127	26 279	3 26	- 3	- 0	123 1 098	281 911 2 731 079
HANDEL, KREDITINST. U. A. 1)	2 163	18 799	3 363	1 207	90	5	0	4 057	5 373 864
DARUNTER:									
IMMOBILIENFONDS	54	1 354	233	80	5	-	-	193	466 239
VERKEHR U. NACH.-UEBERM.	62	758	120	7	1	-	-	32	332 060
DARUNTER:									
BUNDESBahn UND -POST	13	364	61	3	0	-	-	13	217 906
PRIVATE HAUSHALTE	973	2 812	500	525	35	-	-	1 571	795 236
ORG. OHNE ERWERBSZWECK	346	1 689	325	121	9	18	0	414	782 177

1) EINSCHL. VERSICHERUNGSGEWERBE UND DIENSTLEISTUNGSUNTERNEHMEN.

*) DIE HIERIN ENTHALTENEN ERGEBNISSE FUER 1993 VON HAMBURG SIND VORLAEUFIG.

BAUTAETIGKEIT
4 VIERTELJAEHRLICHE ENTWICKLUNG DER BAUGENEHMIGUNGEN
NACH RAUMORDNUNGSREGIONEN
FRUEHERES BUNDESGBIET

RAUMORDNUNGSREGION	2. VIERTELJAHR 1993										2. VJ. 1992	
	WOHN- UND NICHTWOHN- GEBAEUDE		WOHN- UND NICHTWOHN- GEBAEUDE				NICHTWOHN- GEBAEUDE				WOHN- NUNGEN INSGE- SAMT 1) 2)	RAUM- IN- HALT 3)
	WOHNUNGEN		ERRICHTUNG NEUER GEBAEUDE									
	INSGESAMT 1)	JE 10 000 EINWOHN.	WOHNUNGEN INSGESAMT	WOHNUNGEN IN WOHN- GEBAEUDEN	WOHNUNGEN DAR. IN WOHN- GEBAEUDEN MIT 1 0.2 WOHNUNGEN	WOHNUNGEN INSGESAMT	WOHNUNGEN INSGESAMT	RAUMINHALT				
ANZAHL	% 4)	ANZAHL	% 4)	ANZAHL	% 4)	ANZAHL	% 4)	1000 M3	% 4)	ANZAHL	1000 M3	
01 SCHLESWIG	895	30.8	22	762	39.3	450	51.0	266	15.2	684	231	
02 MITTELHOLSTEIN	931	-13.6	14	790	-14.5	455	14.6	323	-24.7	1 078	429	
03 DITHMARSCHEN	651	56.6	26	542	65.7	343	42.3	236	29.0	416	183	
04 OSTHOLSTEIN	674	33.2	17	582	27.1	180	34.3	614	213.3	506	196	
05 HAMBURG *)	6 409	17.3	23	5 425	17.6	1 927	-1.4	2 324	40.5	5 465	1 653	
06 LUENEBURG	784	33.8	29	623	45.9	393	57.2	132	-14.8	586	155	
07 BREMERHAVEN	479	-4.4	15	374	-9.0	254	25.1	148	38.3	501	107	
08 WILHELMSHAVEN	502	37.6	21	444	41.9	260	17.1	89	41.3	365	63	
09 OSTFRIESLAND	1 107	31.0	31	976	33.5	633	23.4	273	50.8	845	181	
10 OLDENBURG	1 782	45.4	41	1 578	42.8	858	68.9	413	19.4	1 226	346	
11 EMSLAND	1 201	26.7	32	1 001	30.3	672	34.7	389	2.9	948	378	
12 OSNABRUECK	1 308	6.8	24	1 129	9.6	531	9.7	650	42.9	1 227	455	
13 BREMEN	2 390	5.8	19	2 054	11.7	1 042	10.1	970	61.4	2 260	601	
14 HANNOVER	3 327	10.3	16	2 803	11.7	1 309	11.2	758	-28.4	3 016	1 059	
15 BRAUNSCHWEIG	1 886	-12.2	17	1 561	-14.2	840	-3.2	421	16.3	2 149	362	
16 GOETTINGEN	821	129.3	17	682	159.3	330	132.4	152	76.7	358	86	
17 MÜNSTER	3 625	33.9	27	3 169	37.9	1 475	24.4	1 199	28.1	2 708	936	
18 BIELEFELD	2 349	39.2	16	2 149	44.7	896	4.4	786	40.1	1 688	561	
19 PADERBORN	1 321	42.7	35	1 237	58.8	502	21.0	163	-66.9	926	492	
20 DORTMUND-SAUERLAND	2 646	28.9	16	2 268	23.9	1 009	32.8	623	-29.5	2 053	884	
21 BOCHUM	825	1 252.5	15	736	1 126.7	91	355.0	225	3 650.0	61	6	
22 ESSEN	2 433	134.6	12	2 304	173.3	610	52.5	766	49.3	1 037	513	
23 DUISBURG	1 164	-4.0	12	1 088	-5.3	475	23.4	657	73.8	1 213	378	
24 KRETFELD	945	62.1	19	877	67.0	408	50.6	352	63.7	583	215	
25 MOENCHENGLADBACH	872	37.5	17	789	29.9	391	55.8	166	-30.5	634	239	
26 AACHEN	1 512	40.1	16	1 352	40.2	671	36.7	238	-34.6	1 079	364	
27 DUESSELDORF	1 828	-14.4	12	1 707	-16.1	434	-27.4	1 096	37.3	2 135	798	
28 WUPPERTAL	574	-10.2	9	526	24.3	103	-32.7	180	-20.7	639	227	
29 HAGEN	976	-6.5	10	867	-10.2	399	7.3	323	21.0	1 044	267	
30 SIEGEN	875	51.9	22	690	39.1	373	16.2	148	76.2	576	84	
31 KOELN	3 275	-1.6	15	2 958	2.4	1 116	8.1	894	-31.1	3 327	1 210	
32 BONN	2 012	43.0	26	1 859	44.0	859	47.1	246	-23.6	1 407	322	
33 NORDHESSEN	2 042	33.2	21	1 685	36.0	635	7.1	424	-14.2	1 533	494	
34 MITTELHESSEN	1 327	5.2	19	1 035	3.2	448	-7.1	358	40.9	1 262	254	
35 OSTHESSEN	883	52.8	30	737	64.9	407	65.4	200	25.8	578	159	
36 UNTERMAIN	4 908	64.0	24	4 036	63.4	778	4.7	1 429	7.0	2 992	1 335	
37 STARKENBURG	1 837	14.7	19	1 435	5.5	480	-1.0	367	-26.6	1 602	500	
38 RHEIN-MAIN-TAUNUS	911	34.2	16	795	44.8	294	34.9	209	-56.8	679	484	
39 MITTELHESSEN-WESTERWALD	2 816	22.4	25	2 539	25.9	1 433	14.9	586	-31.0	2 300	849	
40 TRIER	1 314	14.7	28	1 122	12.4	504	-6.7	542	46.1	1 146	371	
41 RHEINHESSEN-NAHE	1 965	31.3	26	1 793	40.5	628	-8.3	437	-32.5	1 497	647	
42 RHEINPFALZ	2 062	26.2	26	1 735	17.5	613	-9.1	522	37.0	1 634	381	
43 WESTPFALZ	852	31.9	17	721	50.8	416	11.8	210	-65.5	646	609	
44 SAAR	1 694	13.1	15	1 339	16.5	719	1.6	477	2.6	1 409	465	
45 UNTERER NECKAR	2 220	15.7	21	1 937	14.8	598	-1.8	436	-55.9	1 918	988	
46 FRANKEN	2 755	-3.3	27	2 450	-1.4	853	5.2	532	-53.9	2 848	1 153	
47 MITTLERER OBERHHEIN	1 909	12.8	32	1 685	15.6	590	-2.6	601	-80.4	1 693	3 061	
48 NORDSCHWARZWALD	1 689	-4.6	33	1 479	-6.3	452	-17.2	204	-48.2	1 771	394	
49 MITTLERER NECKAR	5 065	-4.7	21	4 330	-10.1	835	-22.9	1 018	-70.1	5 317	3 407	
50 OSTWUERTTEMBERG	1 238	16.6	30	1 091	22.9	493	17.4	265	-46.9	1 062	499	
51 DONAU-ILLER (BA-WUE.)	1 791	24.8	41	1 569	32.7	691	11.1	589	-11.5	1 387	659	
52 NECKAR-ALB	1 816	23.3	30	1 680	30.9	557	7.7	346	-12.2	1 473	394	
53 SCHWARZWALD-BAAR-HEUBERG	1 401	21.4	32	1 134	21.3	431	-20.6	284	-22.8	1 154	368	
54 SUEDLICHER OBERHHEIN	2 172	6.4	25	1 805	4.4	817	10.2	532	-8.7	2 042	583	
55 HOCHRHEIN-BODENSEE	1 747	2.7	30	1 628	5.5	350	-25.5	233	-65.5	1 701	676	
56 BODENSEE-OBERSCHWABEN	1 860	18.6	35	1 359	2.6	521	7.9	514	-19.8	1 568	641	
57 BAYERISCHER UNTERMAIN	852	8.0	26	753	5.9	340	-7.6	218	-4.4	789	228	
58 WUERZBURG	1 087	-8.3	23	1 003	-8.0	443	-	350	62.8	1 185	215	
59 MAIN-RHOEN	928	-6.9	22	813	-3.4	427	1.4	415	-23.9	997	645	
60 OBERFRANKEN-WEST	1 496	5.3	27	1 305	14.2	672	12.0	443	-37.9	1 421	713	
61 OBERFRANKEN-OST	1 138	13.8	24	968	5.9	505	13.2	638	-0.8	1 000	643	
62 OBERPFALZ-NORD	1 185	14.7	25	1 076	19.4	678	23.0	762	59.4	1 033	478	
63 MITTELFRANKEN	3 176	26.2	27	3 002	33.4	760	-1.0	705	-38.0	2 517	1 137	
64 WESTMITTELFRANKEN	1 659	53.1	42	1 370	55.3	722	38.0	397	-58.4	1 018	854	
65 AUGSBURG	2 644	22.8	35	2 356	18.9	918	10.1	1 040	16.6	2 153	892	
66 INGOLSTADT	1 026	-17.3	28	955	-17.9	579	-3.7	399	-30.0	1 241	570	
67 REGENSBURG	2 620	35.2	43	2 259	35.5	1 149	4.3	704	-38.9	1 864	1 153	
68 DONAU-WALD	2 163	25.2	37	1 938	23.9	850	17.0	1 279	107.3	1 727	617	
69 LANDSHUT	1 728	55.0	49	1 615	54.1	859	51.0	396	-33.2	1 115	593	
70 MUENCHEN	5 085	4.3	23	4 593	0.7	1 294	15.6	2 285	-5.3	4 875	2 413	
71 DONAU-ILLER (BAYERN)	1 429	19.7	35	1 310	22.8	561	22.0	597	-19.2	1 194	739	
72 ALLGAEU	1 050	5.5	25	953	5.7	329	0.6	388	4.6	995	371	
73 OBERLAND	823	-23.6	22	687	-29.6	359	-14.9	480	24.4	1 077	386	
74 SUEDESTOBERBAYERN	2 114	42.5	31	1 816	44.8	863	26.7	626	-22.5	1 484	808	
75 BERLIN (WEST)	2 907	6.8	14	1 843	-11.1	139	-33.5	1 476	24.6	2 721	1 185	

1) EINSCHL. BALMASSNAHMEN AN BESTEHENDEN GEBAEUDEN.
2) IN WOHN- UND NICHTWOHN-
GEBAEUDEN. 3) ERRICHTUNG NEUER NICHTWOHN-
GEBAEUDE.
4) VERAENDERUNG ZUM VOHRJAHRESZEITRAUM.
*) DIE VORLIEGENDEN ERGEBNISSE FUER 1993 VON HAMBURG KOENNEN SICH DURCH NACHMELDUNGEN AENDERN.

BAUTAETIGKEIT
4 VIERTELJAEHRLICHE ENTWICKLUNG DER BAUGENEHMIGUNGEN
NACH RAUMORDNUNGSREGIONEN
FRUEHERES BUNDESGBIET

RAUMORDNUNGSREGION	3. VJ. 1992		4. VJ. 1992		1. VJ. 1993		JAHR 1992		JAHR 1991	
	WOHN- NUNGEN INSGE- SAMT 1)	RAUM- IN- HALT 2)	WOHN- NUNGEN INSGE- SAMT 1)	RAUM- IN- HALT 2)	WOHN- NUNGEN INSGE- SAMT 1)	RAUM- IN- HALT 2)	WOHN- NUNGEN INSGE- SAMT 1)	RAUM- IN- HALT 2)	WOHN- NUNGEN INSGE- SAMT 1)	RAUM- IN- HALT 2)
	ANZAHL	1000 M3	ANZAHL	1000 M3	ANZAHL	1000 M3	ANZAHL	1000 M3	ANZAHL	1000 M3
01 SCHLESWIG	707	236	604	228	700	177	2 400	929	2 197	1 045
02 MITTELHOLSTEIN	879	277	894	376	745	600	3 552	1 274	3 168	1 99
03 DITHMARSCHEN	350	122	372	189	447	184	1 539	657	949	804
04 OSTHOLSTEIN	459	279	489	195	381	55	1 861	887	2 030	1 012
05 HAMBURG *)	5 312	1 902	5 779	2 286	5 175	1 757	21 542	7 337	17 205	7 455
06 LUENEBOURG	700	125	909	95	675	181	2 662	523	2 267	968
07 BREMERHAVEN	456	297	554	109	414	141	1 949	605	1 522	949
08 WILHELMSHAVEN	412	92	408	91	400	67	1 455	299	1 221	368
09 OSTFRIESLAND	798	121	713	168	619	87	2 961	610	2 314	707
10 OLDENBURG	1 337	400	1 276	281	1 297	391	5 001	1 392	4 736	1 498
11 EMSLAND	954	390	750	445	978	412	3 446	1 690	3 332	2 039
12 OSNABRUECK	1 835	547	1 216	442	1 318	450	5 492	2 026	4 248	2 188
13 BREMEN	2 672	937	2 487	522	2 690	767	9 325	2 642	7 656	5 211
14 HANNOVER	3 267	1 513	3 802	1 407	2 988	1 077	12 578	4 804	10 661	5 655
15 BRAUNSCHWEIG	2 727	395	1 859	368	1 414	230	8 384	1 611	6 058	1 819
16 GOETTINGEN	753	108	661	145	649	93	2 708	536	2 202	1 075
17 MÜNSTER	3 099	1 425	2 922	1 739	2 229	699	11 257	5 507	9 238	5 209
18 BIELEFELD	2 043	809	2 817	1 107	1 773	685	7 996	3 280	6 787	4 055
19 PADERBORN	778	218	765	614	698	151	2 944	1 616	2 875	1 429
20 DORTMUND-SAUERLAND	2 073	688	2 061	710	2 081	502	7 860	2 890	7 082	3 657
21 BOCHUM	768	141	853	124	215	83	1 682	271	1 667	695
22 ESSEN	1 198	614	1 283	427	1 786	911	5 064	2 514	5 751	2 361
23 DUISBURG	1 016	313	1 447	1 052	894	165	4 153	1 878	3 903	1 658
24 KREFELD	1 155	419	838	605	538	131	2 945	1 425	2 272	1 941
25 MOENCHENGLADBACH	1 105	168	1 116	363	680	578	3 270	1 342	2 268	1 000
26 AACHEN	1 823	431	1 399	233	1 278	219	5 439	1 655	5 189	2 132
27 DUESSELDORF	2 398	1 085	1 839	2 333	1 699	911	7 497	4 685	7 710	3 801
28 WUPPERTAL	384	191	416	332	393	196	1 895	809	2 098	905
29 HAGEN	654	274	1 619	473	625	189	3 934	1 320	3 501	1 887
30 SIEGEN	688	312	755	554	620	103	2 614	1 102	1 883	1 232
31 KOELN	3 593	1 693	3 806	997	1 928	455	13 477	4 832	11 737	3 863
32 BONN	1 408	288	1 406	364	1 270	666	5 252	1 401	4 963	1 822
33 NORDHESSEN	1 579	485	2 041	833	1 937	489	6 417	2 349	5 094	2 625
34 MITTELHESSEN	1 432	2 479	947	343	992	281	5 031	3 421	4 111	1 327
35 OSTHESSEN	655	122	483	325	621	194	2 193	826	1 955	1 023
36 UNTERMAIN	4 012	1 543	3 581	1 071	3 584	1 198	14 750	5 537	12 412	6 467
37 STARKENBURG	1 572	799	1 544	452	1 832	401	6 265	2 261	6 415	2 549
38 RHEIN-MAIN-TAUNUS	996	271	999	107	839	338	3 550	1 248	3 200	1 440
39 MITTEL-RHEIN-WESTERWALD	2 330	838	2 209	986	2 225	714	8 492	3 481	7 016	4 423
40 TRIER	862	289	629	525	726	223	3 398	1 406	2 316	1 501
41 RHEINHESSEN-NAHE	1 981	504	1 874	1 152	1 580	386	7 414	3 057	6 744	2 517
42 RHEINPFALZ	1 694	550	1 677	587	2 187	364	7 156	2 106	7 742	2 676
43 WESTPFALZ	507	649	674	261	899	668	2 811	1 788	3 228	941
44 SAAR	1 349	470	985	475	1 362	270	4 752	1 848	4 199	1 324
45 UNTERER NECKAR	2 594	955	2 138	571	2 078	735	8 534	3 286	8 475	3 704
46 FRANKEN	2 987	1 397	3 141	778	2 584	663	11 384	3 919	8 703	3 709
47 MITTLERER OBERRHEIN	1 834	694	1 576	1 093	1 985	582	7 119	5 609	6 818	3 175
48 NORDSCHWARZWALD	1 501	627	1 399	269	1 399	285	5 940	1 665	5 448	1 350
49 MITTLERER NECKAR	6 077	2 828	6 292	2 049	4 895	1 370	21 718	10 598	20 547	9 620
50 OSTWUERTTEMBERG	1 060	457	754	250	924	290	3 701	1 480	3 592	2 408
51 DONAU-ILLER (BA-WUE.)	1 570	422	1 483	611	1 563	292	5 976	2 169	4 054	2 297
52 NECKAR-ALB	1 398	572	1 717	384	1 327	258	6 088	1 783	6 826	1 825
53 SCHWARZWALD-BAAR-HEUBERG	925	400	878	273	1 433	292	4 092	1 410	3 855	1 715
54 SUEDLICHER OBERRHEIN	2 459	928	1 770	845	1 865	617	8 168	2 862	7 038	3 354
55 HOCHRHEIN-BODENSEE	1 901	404	1 690	358	1 696	356	7 005	2 007	6 420	2 251
56 BODENSEE-OBERSCHWABEN	1 766	590	1 674	464	1 565	552	6 542	2 143	6 071	2 021
57 BAYERISCHER UNTERMAIN	696	152	641	216	543	87	2 711	715	2 209	858
58 WUERZBURG	1 269	605	875	224	862	754	3 898	1 277	2 942	1 628
59 MAIN-RHOEN	928	351	762	476	754	505	3 476	1 796	2 802	1 946
60 OBERFRANKEN-WEST	1 533	757	1 576	667	1 339	693	5 704	2 642	4 228	3 078
61 OBERFRANKEN-OST	949	540	1 308	571	989	449	3 847	2 152	3 178	2 467
62 OBERPFALZ-NORD	1 214	548	871	455	1 089	406	4 058	1 669	3 238	2 387
63 MITTELFRANKEN	2 396	1 000	3 925	671	3 107	648	10 679	3 831	9 080	5 754
64 WESTMITTELFRANKEN	1 015	657	760	677	776	334	3 517	2 614	2 513	2 191
65 AUGSBURG	2 259	897	2 513	716	2 375	779	8 631	3 223	7 820	4 749
66 INGOLSTADT	1 278	591	1 218	492	938	255	4 609	1 869	3 933	1 202
67 REGENSBURG	2 529	1 043	1 854	841	1 504	495	8 052	3 821	6 492	3 686
68 DONAU-WALD	2 091	818	1 740	601	1 813	668	7 089	2 759	5 217	2 232
69 LANDSHUT	1 286	658	951	798	1 145	462	4 299	2 476	3 801	1 620
70 MUENCHEN	4 209	2 273	4 320	1 938	3 874	2 051	17 579	8 459	14 730	10 343
71 DONAU-ILLER (BAYERN)	1 192	466	1 119	638	1 157	505	4 441	2 276	3 441	3 100
72 ALLGAEU	1 204	278	912	218	827	287	3 961	1 245	3 321	1 478
73 OBERLAND	1 176	476	873	361	817	436	3 950	1 473	3 224	1 191
74 SUEDOBERBAYERN	2 087	653	1 596	493	1 584	446	6 711	2 674	5 609	2 809
75 BERLIN (WEST)	2 051	1 157	1 983	1 460	1 409	1 026	8 901	4 853	10 879	3 439

1) IN WOHN- UND NICHTWOHNGBAUEUDEN (EINSCHL. BAUMASSNAHMEN AN BESTEHENDEN GEBAUEUDEN).
2) ERRICHTUNG NEUER NICHTWOHNGBAUEUDE.
*) DIE VORLIEGENDEN ERGEBNISSE FUER 1993 VON HAMBURG KOENNEN SICH DURCH NACHMELDUNGEN AENDERN.

BAUTAETIGKEIT
5 BAUUEBERHANG AM JAHRESENDE
FRUEHERES BUNDESGBIET

JAHR	WOHNUNGEN INS- GESAMT 1)	ERRICHTUNG NEUER GEBAEUDE									ERLOSCHENE BAUGENEH- MIGUNGEN WOHNUNGEN 1)
		RAUMINHALT DER			WOHNUNGEN IN WOHN- UND NICHTWOHN- GEBAEUDEN						
		WOHN- GEBAEUDE	NICHTWOHN- GEBAEUDE	ZUSAMMEN	DAVON						
					UNTER DACH		NOCH NICHT UNTER DACH		NOCH NICHT BEGONNEN		
ANZAHL	1 000 M3	ANZAHL	%	ANZAHL	%	ANZAHL	%	ANZAHL			
1978	579085	332816	240064	549370	259688	47.3	125864	22.9	163818	29.8	18664
1979	593899	344579	255950	569316	287979	50.6	137021	24.1	144316	25.3	14369
1980	572613	326342	262441	549051	279574	50.9	129902	23.7	139485	25.4	11197
1981	550496	302501	247776	525091	267035	50.9	115111	21.9	142945	27.2	13214
1982	523669	272669	222158	496495	241669	48.7	103690	20.9	151136	30.4	15193
1983	584087	295848	228385	553308	257258	46.5	133993	24.2	162057	29.3	19176
1984	504719	253179	191066	474451	238862	50.4	90689	19.1	144900	30.5	17639
1985	425285	214689	190622	395776	179740	45.4	76471	19.3	139565	35.3	18346
1986	376396	193148	203246	347969	163710	47.0	63046	18.1	121213	34.9	16727
1987	331254	176925	217544	305084	140737	45.1	59845	19.6	104502	34.3	17673
1988	321193	175522	220575	295437	136636	45.2	62959	21.3	95842	32.4	17272
1989	348911	182709	241511	318625	135198	42.4	73913	23.0	110114	34.5	12513
1990	475433	228406	269774	420552	173904	41.4	104957	25.0	141691	33.7	10959
1991	553492	253298	290466	487168	214555	44.0	111900	23.0	160703	33.0	8535

SIEHE FACHSERIE 5, REIHE 1.

1) EINSCHL. BAUMASSNAHMEN AN BESTEHENDEN GEBAEUDEN.

6 GEBAEUDE- UND WOHNUNGSABGANG
FRUEHERES BUNDESGBIET

JAHR	WOHN- GEBAEUDE				NICHTWOHN- GEBAEUDE				WOHNUNGEN INSGESAMT 1)
	GEBAEUDE	NUTZ- FLAECHE	WOHN- WOHNUNGEN	GEBAEUDE	NUTZ- FLAECHE	WOHN- WOHNUNGEN	GEBAEUDE		
								ANZAHL	
1981	9395	264	1554	21489	10162	4426	250	2996	25445
1982	7791	214	1245	16656	9859	4401	217	2571	20206
1983	7876	205	1251	16635	9062	4712	186	2256	19963
1984	7109	202	1112	14701	8540	4400	190	2263	17571
1985	6128	173	972	12436	8266	4206	184	2160	15038
1986	6294	181	861	12421	7973	4057	175	2137	15130
1987	6240	175	1000	12615	8300	3898	169	1888	15316
1988	6879	191	1032	12675	9295	4790	184	2148	15789
1989	6329	207	986	11945	9161	4644	191	2196	14785
1990	5998	199	926	11160	11052	4772	214	2439	14130
1991	6494	277	1121	11634	11793	5196	207	2367	14663

1) EINSCHL. WOHNUNGEN IN GEBAEUDETEILEN.

7 BEWILLIGUNGEN IM SOZIALEN WOHNUNGSBAU
FRUEHERES BUNDESGBIET

JAHR	FOERDERUNG INSGESAMT					DARUNTER 1. FOERDERUNGSWEG 1)				
	GEOFORDERTE WOHNUNGEN	DARUNTER				GEOFORDERTE WOHNUNGEN	DARUNTER			
		IN WOHN- GEBAEUDEN MIT ... WOHNUNGEN			EIGENTUMS- WOHNUNGEN		IN WOHN- GEBAEUDEN MIT ... WOHNUNGEN			EIGENTUMS- WOHNUNGEN
		1	2	3 O. MEHR 2)			1	2	3 O. MEHR 2)	
ANZAHL										
1977	113037	44180	10414	45391	9989	67157	13262	2076	37050	2033
1978	135311	57447	13727	49872	11663	64162	11680	2005	36945	1683
1979	108781	47176	12686	38574	8493	49056	10640	2096	32170	1704
1980	97175	37648	12848	36951	8405	45612	8717	2264	31392	2247
1981	92302	28698	13813	42598	6899	45569	6863	2107	35227	1833
1982	98886	24198	12196	53796	7234	53873	6532	1995	41741	2575
1983	104083	27799	11780	55192	8422	47807	6563	1929	36556	2181
1984	80408	25009	9125	37259	7837	38929	7077	1526	25900	1638
1985	69952	24444	7490	27937	7224	37651	8281	1444	24372	1970
1986	62066	26834	4425	16912	5202	29786	10572	1361	15319	2066
1987	40668	20978	2227	12197	4559	23714	8290	742	11804	2307
1988	38886	20269	1701	12299	4034	22952	7808	610	12112	1970
1989	65153	20773	2753	36747	4305	33812	7779	857	22592	2277
1990	90704	23636	5034	56910	4732	38346	7357	1049	27865	1466
1991	80162	20926	5177	57249	6112	40054	9369	1405	27231	1651

SIEHE FACHSERIE 5, REIHE 2.

1) OHNE WOHNUNGEN IN GEMISCHT GEOFOERDERTEN GEBAEUDEN.

2) OHNE WOHNHEIME.

BAUTAETIGKEIT
8. BAUGENEHMIGUNGEN
8.1 NACH GEBAEUDEARTEN UND BAUHERRENGRUPPEN
JANUAR BIS AUGUST 1993

GEBAEUDEART BAUHERR	INSGESAMT (EINSCHL. BAUMASSNAHMEN AN BESTEHENDEN GEBAEUDEN)							
	GEBAEUDE/ BAUMASS- NAHMEN	NUTZ- FLAECHE	WOHNUNGEN		SONST. WOHN-EINHEITEN		WOHN- RAEUME	VERANSCHLAGTE KOSTEN DES BAUWERKES
			INS- GESAMT	WOHN- FLAECHE	INS- GESAMT	WOHN- FLAECHE		
	ANZAHL	1 000 M2	ANZAHL	1 000 M2	ANZAHL	1 000 M2	ANZAHL	1 000 DM
NEUE LAENDER UND BERLIN - OST *)								
WOHN- UND NICHTWOHN- GEBAEUDE	32 122	8 428	42 381	3 844	1 108	26	188 554	22 087 265
WOHN- GEBAEUDE ZUSAMMEN	24 199	728	40 153	3 681	1 149	28	181 484	8 816 086
DAVON:								
WOHN- GEBAEUDE M. 1 WOHNUNG
WOHN- GEBAEUDE M. 2 WOHNUNGEN
WOHN- GEBAEUDE M. 3 O.M. WOHN- WOHNHEIME	53	8	268	15	1 136	27	1 856	159 770
DARUNTER:								
GEB. M. EIGENTUMSWOHNUNGEN	997	135	9 754	651	-1	-	32 599	1 390 193
VON DEN BAUHERREN WAREN:								
OEFFENTLICHE BAUHERREN UNTERNEHMEN	241 4 791	5 268	718 19 279	52 1 450	295 508	8 10	3 293 73 093	169 539 3 374 513
DAVON:								
WOHNUNGSUNTERNEHMEN	2 991	147	12 919	985	278	6	48 673	2 220 347
IMMOBILIENFONDS	657	45	2 951	217	175	3	10 881	477 844
SONSTIGE UNTERNEHMEN	1 143	74	3 409	267	55	0	13 539	676 322
PRIVATE HAUSHALTE	19 096	450	19 948	2 163	90	3	104 252	5 167 125
ORG. OHNE ERWERBSZWECK	71	7	208	16	256	7	846	104 915
NICHTWOHN- GEBAEUDE ZUSAMMEN	7 923	7 700	2 228	163	-40	-1	7 070	13 271 179
DAVON:								
ANSTALTS- GEBAEUDE	118	251	27	2	110	3	198	816 502
BUERO- U. VERWALTUNGS- GEB.	1 424	1 547	1 080	76	-135	-3	3 196	4 122 639
LANDWIRTSCH. BETRIEBS- GEB.	405	279	21	2	1	0	100	164 572
NICHTLANDW. BETRIEBS- GEB.	5 189	5 265	966	71	15	0	3 049	6 943 723
DARUNTER:								
FABRIK- U. WERKSTATT- GEB.	1 409	1 654	181	16	2	-	709	1 916 371
HANDELS- UND LAGER- GEB.	2 367	2 856	652	46	-	-	2 033	3 407 768
HOTELS U. GASTSTAETTEN	633	441	-55	-4	13	0	-305	1 026 486
SONSTIGE NICHTWOHN- GEBAEUDE	787	357	134	13	-31	-2	527	1 223 743
DARUNTER:								
AUSGEW. INFRASTRUKTUR- GEB.	1 203	886	175	15	79	1	767	2 559 009
VON DEN BAUHERREN WAREN:								
OEFFENTLICHE BAUHERREN	581	451	27	2	99	2	186	1 622 560
DAVON:								
BUND	59	47	-8	-1	-	-	-34	114 174
LAENDER	66	80	23	2	101	2	181	309 695
GEMEINDEN UND GEM.-VERB.	444	260	4	1	-2	-	8	993 095
SOZIALVERSICHERUNG	12	65	8	1	-	-	31	205 598
UNTERNEHMEN	5 684	6 553	1 781	127	-146	-3	5 441	10 041 999
DAVON:								
LAND- U. FORSTW., FISCH. PRODUZIERENDES GEWERBE	427	285	23	3	1	0	107	175 770
HANDEL, KREDITINST. U. A. 1)	1 429	1 920	294	29	2	-	1 063	2 204 972
DARUNTER:								
IMMOBILIENFONDS	161	528	262	18	-7	-1	787	1 176 051
VERKEHR U. NACH.-UEBERM.	202	104	11	1	-	-	18	262 056
DARUNTER:								
BUNDESBahn UND -POST	116	54	9	1	-	-	12	169 382
PRIVATE HAUSHALTE	1 510	559	334	30	11	-	1 247	1 102 086
ORG. OHNE ERWERBSZWECK	148	137	86	4	-4	-0	196	504 554

1) EINSCHL. VERSICHERUNGS- GEWERBE UND DIENSTLEISTUNGS- UNTERNEHMEN.
*) ANGABEN SIND INFOLGE EINES TEILWEISE NOCH UNGENUEGENDEN MELDE- VERHALTENS SEITENS DER AUSKUNFTS- PFLICHTIGEN NICHT VOLLZAEHLIG.

BAUTAETIGKEIT
 8 BAUGENEHMIGUNGEN
 8.1 NACH GEBAEUDEARTEN UND BAUHERRENGRUPPEN
 JANUAR BIS AUGUST 1993

GEBAEUDEART BAUHERR	ERRICHTUNG NEUER GEBAEUDE								
	GEBAEUDE	RAUM- INHALT	NUTZ- FLAECHE	WOHNUNGEN		SONST. WOHN-EINHEITEN		WOHN- RAEUME	VERANSCHL. KOSTEN DES BAUWERKES
				INS- GESAMT	WOHN- FLAECHE	INS- GESAMT	WOHN- FLAECHE		
	ANZAHL	1 000 M3	1 000 M2	ANZAHL	1 000 M2	ANZAHL	1 000 M2	ANZAHL	1 000 DM
NEUE LAENDER UND BERLIN-OST *)									
WOHN- UND NICHTWOHN- GEBAEUDE	22 878	63 769	8 076	39 652	3 468	735	15	173 144	18 749 065
WOHN- GEBAEUDE ZUSAMMEN	17 581	18 226	777	37 228	3 291	605	13	164 816	7 306 403
DAVON:									
WOHN- GEBAEUDE M. 1 WOHNUNG	13 835	9 175	412	13 835	1 639	16	1	80 375	3 657 549
WOHN- GEBAEUDE M. 2 WOHNUNGEN	1 973	1 884	102	3 946	337	12	0	17 116	763 819
WOHN- GEBAEUDE M. 3 O.M. WOHN.	1 753	6 983	250	19 136	1 300	-	-	66 164	2 785 039
WOHN- HEIME	20	183	12	311	16	577	12	1 161	99 996
DARUNTER:									
GEB. M. EIGENTUMS- WOHNUNGEN	864	3 450	134	9 617	640	-	-	32 283	1 311 366
VON DEN BAUHERREN WAREN:									
OEFFENTLICHE BAUHERREN	137	294	11	642	45	94	3	2 675	106 026
UNTERNEHMEN	4 249	7 574	274	19 039	1 406	362	6	71 851	2 985 167
DAVON:									
WOHNUNGS- UNTERNEHMEN	2 692	4 940	157	12 896	940	135	3	48 065	1 939 436
IMMOBILIEN- FONDS	624	1 137	44	2 877	213	175	3	10 710	454 122
SONSTIGE UNTERNEHMEN	933	1 492	74	3 266	254	52	1	13 076	591 609
PRIVATE HAUSHALTE	13 169	10 257	486	17 363	1 827	51	1	89 748	4 154 859
ORG. OHNE ERWERBS- ZWECK	26	102	6	184	13	98	2	542	60 352
NICHTWOHN- GEBAEUDE ZUSAMMEN	5 297	45 533	7 300	2 424	177	130	3	8 328	11 436 662
DAVON:									
ANSTALTS- GEBAEUDE	50	1 139	237	21	1	101	2	172	718 730
BUERO- U. VERWALTUNGS- GEB.	865	7 932	1 433	1 185	84	23	0	3 927	3 424 274
LANDWIRTSCH. BETRIEBS- GEB.	323	1 717	267	7	1	1	0	50	140 862
NICHTLANDW. BETRIEBS- GEB.	3 635	32 556	5 049	1 050	77	5	0	3 519	6 188 402
DARUNTER:									
FABRIK- U. WERKSTATT- GEB.	1 070	10 894	1 591	142	13	2	-	586	1 755 302
HANDELS- UND LAGER- GEB.	1 765	18 377	2 771	666	45	-	-	2 085	3 120 129
HOTELS U. GASTSTAETTEN	255	1 789	365	91	8	3	0	338	777 586
SONSTIGE NICHTWOHN- GEBAEUDE	424	2 188	315	161	14	-	-	660	964 394
DARUNTER:									
AUSGEW. INFRASTRUKTUR- GEB.	771	5 259	821	191	16	101	2	865	2 181 152
VON DEN BAUHERREN WAREN:									
OEFFENTLICHE BAUHERREN	313	2 394	398	44	4	101	2	270	1 285 349
DAVON:									
BUND	52	270	46	3	0	-	-	12	105 319
LAENDER	36	399	65	22	2	101	2	179	272 449
GEMEINDEN UND GEM.- VERB.	218	1 428	223	17	2	-	-	75	729 662
SOZIALVERSICHERUNG	7	296	65	2	0	-	-	4	177 918
UNTERNEHMEN	4 059	39 662	6 263	1 864	134	14	0	6 152	8 845 743
DAVON:									
LAND- U. FORSTW., FISCH.	340	1 519	272	13	2	1	0	75	142 226
PRODUZIERENDES GEWERBE	1 130	13 227	1 868	237	20	2	-	882	2 037 192
HANDEL, KREDITINST. U.A. 1)	2 405	24 354	4 023	1 601	112	11	0	5 165	6 420 722
DARUNTER:									
IMMOBILIEN- FONDS	118	2 985	504	296	20	-	-	928	1 051 080
VERKEHR U. NACH.- UEBERM.	184	565	101	13	1	-	-	30	245 603
DARUNTER:									
BUNDESBahn UND -POST	114	287	54	9	1	-	-	12	167 252
PRIVATE HAUSHALTE	843	2 741	504	425	35	15	0	1 678	838 057
ORG. OHNE ERWERBS- ZWECK	82	737	134	91	4	-	-	228	467 513

1) EINSCHL. VERSICHERUNGS- GEWERBE UND DIENSTLEISTUNGS- UNTERNEHMEN.
 *) ANGABEN SIND INFOLGE EINES TEILWEISE NOCH UNGENUEGENDEN MELDEVERHALTENS SEITENS DER AUSKUNFTSPFLICHTIGEN NICHT VOLLZAEHLIG.

BAUTAETIGKEIT
8 BAUGENEHMIGUNGEN
8.2 NACH GEBAEUDEARTEN UND LAENDERN
JANUAR BIS AUGUST 1993 *)

GEBAEUDEART	INSGESAMT (EINSCHL. BAUMASSNAHMEN AN BESTEHENDEN GEBAEUDEN)							
	GEBAEUDE/ BAUMASS- NAHMEN	NUTZ- FLAECHE	WOHNUNGEN		SONST. WOHN-EINHEITEN		WOHN- RAEUME	VERANSCHLAGTE KOSTEN DES BAUWERKES
			INS- GESAMT	WOHN- FLAECHE	INS- GESAMT	WOHN- FLAECHE		
ANZAHL	1 000 M2	ANZAHL	1 000 M2	ANZAHL	1 000 M2	ANZAHL	1 000 DM	
BERLIN - OST								
WOHN- UND NICHTWOHNGBAEUDE	1 484	267	3 633	314	404	11	15 487	1 843 491
WOHNGBAEUDE ZUSAMMEN	1 320	37	3 452	302	301	8	14 789	1 039 423
DAVON:								
WOHNGBAEUDE M. 1 WOHNUNG
WOHNGBAEUDE M. 2 WOHNUNGEN
WOHNGBAEUDE M. 3 O.M.WOHN. WOHNHEIME	6	-1	-22	-1	301	8	364	15 500
DARUNTER:								
GEB. M. EIGENTUMSWOHNUNGEN	37	4	359	25	-	-	1 227	75 527
NICHTWOHNGBAEUDE ZUSAMMEN	164	230	181	13	103	2	688	804 068
DAVON:								
ANSTALTSGBAEUDE	3	11	18	1	101	2	159	41 751
BUERO- U. VERWALTUNGSGBEB.	56	142	139	10	-	-	442	501 767
LANDWIRTSCH. BETRIEBSGBEB.	4	1	-	-	-	-	-	574
NICHTLANDW. BETRIEBSGBEB.	81	60	25	2	-	-	87	173 362
SONSTIGE NICHTWOHNGBAEUDE	20	16	-1	0	2	-	-	86 594
DARUNTER:								
AUSGEW. INFRASTRUKTURGEB.	31	30	17	1	103	2	159	138 453
BRANDENBURG								
WOHN- UND NICHTWOHNGBAEUDE	7 038	1 542	8 839	837	481	10	40 349	3 951 942
WOHNGBAEUDE ZUSAMMEN	5 591	228	8 412	806	477	11	39 144	1 831 787
DAVON:								
WOHNGBAEUDE M. 1 WOHNUNG
WOHNGBAEUDE M. 2 WOHNUNGEN
WOHNGBAEUDE M. 3 O.M.WOHN. WOHNHEIME	21	-0	-5	-0	466	10	523	34 361
DARUNTER:								
GEB. M. EIGENTUMSWOHNUNGEN	155	27	1 577	110	-	-	5 548	206 057
NICHTWOHNGBAEUDE ZUSAMMEN	1 447	1 315	427	31	4	-0	1 205	2 120 155
DAVON:								
ANSTALTSGBAEUDE	18	36	2	0	9	0	17	120 332
BUERO- U. VERWALTUNGSGBEB.	293	247	169	13	-16	-1	498	643 590
LANDWIRTSCH. BETRIEBSGBEB.	97	58	5	1	-	-	19	35 761
NICHTLANDW. BETRIEBSGBEB.	879	887	214	13	23	1	542	1 101 359
SONSTIGE NICHTWOHNGBAEUDE	160	87	37	3	-12	-0	129	219 113
DARUNTER:								
AUSGEW. INFRASTRUKTURGEB.	212	183	41	4	-3	-0	146	432 776
MECKLENBURG - VORPOMMERN								
WOHN- UND NICHTWOHNGBAEUDE	4 994	1 057	5 453	519	182	4	24 722	2 722 880
WOHNGBAEUDE ZUSAMMEN	3 706	67	5 104	492	197	4	23 561	1 104 133
DAVON:								
WOHNGBAEUDE M. 1 WOHNUNG
WOHNGBAEUDE M. 2 WOHNUNGEN
WOHNGBAEUDE M. 3 O.M.WOHN. WOHNHEIME	7	8	168	7	191	4	503	58 314
DARUNTER:								
GEB. M. EIGENTUMSWOHNUNGEN	17	3	289	20	-	-	955	35 009
NICHTWOHNGBAEUDE ZUSAMMEN	1 288	990	349	27	-15	-0	1 161	1 618 747
DAVON:								
ANSTALTSGBAEUDE	42	64	4	0	-	-	8	190 618
BUERO- U. VERWALTUNGSGBEB.	214	134	158	10	-	-	463	325 426
LANDWIRTSCH. BETRIEBSGBEB.	100	71	3	1	-	-	20	41 566
NICHTLANDW. BETRIEBSGBEB.	803	858	137	13	-15	-0	507	889 162
SONSTIGE NICHTWOHNGBAEUDE	129	63	47	4	-	-	163	170 975
DARUNTER:								
AUSGEW. INFRASTRUKTURGEB.	237	165	52	4	-	-	175	454 090

*) ANGABEN SIND INFOLGE EINES TEILWEISE NOCH UNGENUEGENDEN MELDEVERHALTENS SEITENS DER AUSKUNFTSPFLICHTIGEN NICHT VOLLZAEHLIG.

BAUTAETIGKEIT
8 BAUGENEHMIGUNGEN
8.2 NACH GEBAEUDEARTEN UND LAENDERN
JANUAR BIS AUGUST 1993 *)

GEBAEUDEART	ERRICHTUNG NEUER GEBAEUDE									
	GEBAEUDE	RAUM- INHALT	GE- SCHOSS- FLAECHE	NUTZ- FLAECHE	WOHNUNGEN		SONST. WOHN-EINHEITEN		WOHN- RAEUME	VERANSCHL. KOSTEN DES BAUWERKES
					INS- GESAMT	WOHN- FLAECHE	INS- GESAMT	WOHN- FLAECHE		
	ANZAHL	1 000 M3	1 000 M2		ANZAHL	1 000 M2	ANZAHL	1 000 M2	ANZAHL	1 000 DM
BERLIN - OST										
WOHN- UND NICHTWOHN- GEBAEUDE	1 088	2 643	636	221	3 527	285	276	5	14 421	1 376 004
WOHN- GEBAEUDE ZUSAMMEN	991	1 557	381	34	3 360	274	175	3	13 794	807 928
DAVON:										
WOHN- GEBAEUDE M. 1 WOHNUNG	674	443	99	8	674	76	-	-	3 706	207 549
WOHN- GEBAEUDE M. 2 WOHNUNGEN	122	117	26	2	244	20	-	-	1 001	55 236
WOHN- GEBAEUDE M. 3 O.M. WOHN- WOHNHEIME	194	983	250	23	2 442	178	-	-	8 912	538 143
DARUNTER: GEB. M. EIGENTUMSWOHNUNGEN	26	127	31	4	354	23	-	-	1 184	65 351
NICHTWOHN- GEBAEUDE ZUSAMMEN	97	1 086	255	188	167	11	101	2	627	568 076
DAVON:										
ANSTALTSGEBAEUDE
BUERO- U. VERWALTUNGSGEB.	30	576	146	108	113	7	-	-	348	311 648
LANDWIRTSCH. BETRIEBSGEB.	4	5	1	1	-	-	-	-	-	574
NICHTLANDW. BETRIEBSGEB.	54	345	72	54	30	2	-	-	99	136 581
SONSTIGE NICHTWOHN- GEBAEUDE	7	102	21	14	5	0	-	-	18	77 867
DARUNTER: AUSGEW. INFRASTRUKTURGEB.	16	185	39	28	24	2	101	2	180	125 359
BRANDENBURG										
WOHN- UND NICHTWOHN- GEBAEUDE	4 998	11 709	2 129	1 505	8 223	746	271	6	36 447	3 427 875
WOHN- GEBAEUDE ZUSAMMEN	4 042	3 928	731	245	7 763	715	260	6	35 061	1 555 442
DAVON:										
WOHN- GEBAEUDE M. 1 WOHNUNG	3 188	2 184	369	147	3 188	383	5	0	18 021	877 287
WOHN- GEBAEUDE M. 2 WOHNUNGEN	429	430	73	28	858	75	1	-	3 641	170 471
WOHN- GEBAEUDE M. 3 O.M. WOHN- WOHNHEIME	417	1 276	279	67	3 717	257	-	-	13 145	487 542
	8	38	9	3	-	-	254	6	254	20 142
DARUNTER: GEB. M. EIGENTUMSWOHNUNGEN	149	549	123	28	1 568	110	-	-	5 524	204 272
NICHTWOHN- GEBAEUDE ZUSAMMEN	956	7 781	1 398	1 260	460	31	11	0	1 386	1 872 433
DAVON:										
ANSTALTSGEBAEUDE	9	161	39	35	-	-	-	-	-	102 860
BUERO- U. VERWALTUNGSGEB.	176	1 141	265	232	186	14	11	0	639	559 209
LANDWIRTSCH. BETRIEBSGEB.	81	300	61	56	2	0	-	-	9	29 671
NICHTLANDW. BETRIEBSGEB.	699	5 661	936	855	234	13	-	-	579	1 011 825
SONSTIGE NICHTWOHN- GEBAEUDE	91	517	98	83	38	4	-	-	159	168 868
DARUNTER: AUSGEW. INFRASTRUKTURGEB.	138	1 215	198	176	42	4	-	-	169	364 716
MECKLENBURG - VORPOMMERN										
WOHN- UND NICHTWOHN- GEBAEUDE	3 782	7 588	1 599	1 022	5 076	469	77	2	22 703	2 324 108
WOHN- GEBAEUDE ZUSAMMEN	2 905	2 317	532	86	4 715	442	77	2	21 448	953 317
DAVON:										
WOHN- GEBAEUDE M. 1 WOHNUNG	2 503	1 518	340	50	2 503	294	-	-	13 941	624 379
WOHN- GEBAEUDE M. 2 WOHNUNGEN	280	252	55	10	560	48	-	-	2 379	94 725
WOHN- GEBAEUDE M. 3 O.M. WOHN- WOHNHEIME	116	459	115	18	1 470	93	-	-	4 725	180 499
	6	90	22	8	182	7	77	2	403	53 714
DARUNTER: GEB. M. EIGENTUMSWOHNUNGEN	13	88	22	4	279	19	-	-	925	33 707
NICHTWOHN- GEBAEUDE ZUSAMMEN	877	5 271	1 066	936	360	27	-	-	1 255	1 370 791
DAVON:										
ANSTALTSGEBAEUDE	17	347	78	62	-	-	-	-	-	160 150
BUERO- U. VERWALTUNGSGEB.	126	613	143	128	154	10	-	-	472	252 032
LANDWIRTSCH. BETRIEBSGEB.	75	363	69	65	3	1	-	-	20	34 182
NICHTLANDW. BETRIEBSGEB.	579	3 670	707	623	167	13	-	-	592	784 685
SONSTIGE NICHTWOHN- GEBAEUDE	80	281	69	58	46	4	-	-	171	139 742
DARUNTER: AUSGEW. INFRASTRUKTURGEB.	156	839	187	155	47	4	-	-	175	384 882

*) ANGABEN SIND INFOLGE EINES TEILWEISE NOCH UNGENUEGENDEN MELDEVERHALTENS SEITENS DER AUSKUNFTSPFLICHTIGEN NICHT VOLLZAEHLIG.

BAUTAETIGKEIT

8 BAUGENEHMIGUNGEN
8.2 NACH GEBAEUDEARTEN UND LAENDERN
JANUAR BIS AUGUST 1993 *)

GEBAEUDEART	INSGESAMT (EINSCHL. BAUMASSNAHMEN AN BESTEHENDEN GEBAEUDEN)							
	GEBAEUDE/ BAUMASS- NAHMEN	NUTZ- FLAECHE	WOHNUNGEN		SONST. WOHN-EINHEITEN		WOHN- RAEUME	VERANSCHLAGTE KOSTEN DES BAUWERKES
			INS- GESAMT	WOHN- FLAECHE	INS- GESAMT	WOHN- FLAECHE		
			ANZAHL	1 000 M2	ANZAHL	1 000 M2		
SACHSEN								
WOHN- UND NICHTWOHN-GEBAEUDE	5 402	1 769	8 996	758	-15	-0	37 504	5 065 496
WOHN-GEBAEUDE ZUSAMMEN	4 026	216	8 483	721	86	1	36 012	1 850 903
DAVON:								
WOHN-GEBAEUDE M. 1 WOHNUNG
WOHN-GEBAEUDE M. 2 WOHNUNGEN
WOHN-GEBAEUDE M. 3 O.M. WOHN- WOHNHEIME	10	2	123	9	102	2	339	34 062
DARUNTER:								
GEB. M. EIGENTUMSWOHNUNGEN	417	61	3 617	243	-1	-	12 209	559 230
NICHTWOHN-GEBAEUDE ZUSAMMEN	1 376	1 553	513	37	-101	-2	1 492	3 214 593
DAVON:								
ANSTALTS-GEBAEUDE	12	23	-	-	-	-	-	60 053
BUERG- U. VERWALTUNGS-GEB.	322	532	349	23	-119	-2	905	1 446 649
LANDWIRTSCH. BETRIEBS-GEB.	64	33	6	0	1	0	24	23 143
NICHTLANDW. BETRIEBS-GEB.	835	906	160	12	7	0	514	1 302 333
SONSTIGE NICHTWOHN-GEBAEUDE	143	58	-2	1	10	0	49	382 355
DARUNTER:								
AUSGEW. INFRASTRUKTUR-GEB.	200	141	2	2	10	0	64	485 030
SACHSEN - ANHALT								
WOHN- UND NICHTWOHN-GEBAEUDE	6 545	1 746	8 568	785	13	1	38 723	3 976 197
WOHN-GEBAEUDE ZUSAMMEN	5 059	40	8 297	765	44	2	37 851	1 555 259
DAVON:								
WOHN-GEBAEUDE M. 1 WOHNUNG
WOHN-GEBAEUDE M. 2 WOHNUNGEN
WOHN-GEBAEUDE M. 3 O.M. WOHN- WOHNHEIME	5	-1	-2	-0	40	2	56	14 242
DARUNTER:								
GEB. M. EIGENTUMSWOHNUNGEN	194	14	1 914	125	-	-	6 070	248 413
NICHTWOHN-GEBAEUDE ZUSAMMEN	1 486	1 706	271	20	-31	-2	872	2 420 938
DAVON:								
ANSTALTS-GEBAEUDE	16	42	-	-	-	-	-	90 352
BUERG- U. VERWALTUNGS-GEB.	294	258	146	11	-	-	527	584 776
LANDWIRTSCH. BETRIEBS-GEB.	73	66	6	1	-	-	33	40 127
NICHTLANDW. BETRIEBS-GEB.	983	1 285	112	8	-	-	311	1 571 174
SONSTIGE NICHTWOHN-GEBAEUDE	120	56	7	1	-31	-2	1	134 509
DARUNTER:								
AUSGEW. INFRASTRUKTUR-GEB.	232	184	11	1	-31	-2	18	388 079
THUERINGEN								
WOHN- UND NICHTWOHN-GEBAEUDE	6 659	2 047	6 892	631	44	1	31 769	4 527 259
WOHN-GEBAEUDE ZUSAMMEN	4 497	141	6 405	595	44	1	30 117	1 434 581
DAVON:								
WOHN-GEBAEUDE M. 1 WOHNUNG
WOHN-GEBAEUDE M. 2 WOHNUNGEN
WOHN-GEBAEUDE M. 3 O.M. WOHN- WOHNHEIME	4	-1	6	1	36	1	71	3 291
DARUNTER:								
GEB. M. EIGENTUMSWOHNUNGEN	177	26	1 998	128	-	-	6 596	265 957
NICHTWOHN-GEBAEUDE ZUSAMMEN	2 162	1 907	487	36	-	-	1 652	3 092 678
DAVON:								
ANSTALTS-GEBAEUDE	27	75	3	0	-	-	14	313 396
BUERG- U. VERWALTUNGS-GEB.	245	235	119	8	-	-	361	619 431
LANDWIRTSCH. BETRIEBS-GEB.	67	51	1	0	-	-	4	23 401
NICHTLANDW. BETRIEBS-GEB.	1 608	1 469	318	24	-	-	1 088	1 906 253
SONSTIGE NICHTWOHN-GEBAEUDE	215	77	46	4	-	-	185	230 197
DARUNTER:								
AUSGEW. INFRASTRUKTUR-GEB.	291	183	52	4	-	-	205	660 581

*) ANGABEN SIND INFOLGE EINES TEILWEISE NOCH UNGENUEGENDEN MELDEVERHALTENS SEITENS DER AUSKUNFTSPFLICHTIGEN NICHT VOLLZAEHLIG.

BAUTAETIGKEIT
8 BAUGENEHMIGUNGEN
8.2 NACH GEBAEUDEARTEN UND LAENDERN
JANUAR BIS AUGUST 1993 *)

GEBAEUDEART	ERRICHTUNG NEUER GEBAEUDE									
	GEBAEUDE	RAUM- INHALT	GE- SCHOSS- FLAECHE	NUTZ- FLAECHE	WOHNUNGEN		SONST. WOHN-EINHEITEN		WOHN- RAEUME	VERANSCHL. KOSTEN DES BAUWERKES
					INS- GESAMT	WOHN- FLAECHE	INS- GESAMT	WOHN- FLAECHE		
					ANZAHL	1 000 M2	ANZAHL	1 000 M2		
SACHSEN										
WOHN- UND NICHTWOHN- GEBAEUDE	3 787	12 852	2 601	1 677	8 702	711	30	1	35 932	4 302 209
WOHN- GEBAEUDE ZUSAMMEN	2 899	3 795	892	206	8 090	669	12	1	33 930	1 518 371
DAVON:										
WOHN- GEBAEUDE M. 1 WOHNUNG	1 906	1 352	308	93	1 906	228	8	0	11 677	547 181
WOHN- GEBAEUDE M. 2 WOHNUNGEN	519	502	118	33	1 038	88	4	0	4 681	203 239
WOHN- GEBAEUDE M. 3 O.M. WOHN- WOHNHEIME	472	1 909	456	79	5 023	345	-	-	17 341	751 821
DARUNTER:										
GEB. M. EIGENTUMS- WOHNUNGEN	349	1 320	313	58	3 543	239	-	-	12 078	512 893
NICHTWOHN- GEBAEUDE ZUSAMMEN	888	9 057	1 709	1 471	612	42	18	0	2 002	2 783 838
DAVON:										
ANSTALTS- GEBAEUDE	6	109	26	20	-	-	-	-	-	46 465
BUERO- U. VERWALTUNGS- GEB.	194	3 155	649	507	422	29	12	0	1 344	1 292 543
LANDWIRTSCH. BETRIEBS- GEB.	50	168	34	33	-	-	1	0	7	19 835
NICHTLANDW. BETRIEBS- GEB.	580	5 291	948	869	170	12	5	0	573	1 124 797
SONSTIGE NICHTWOHN- GEBAEUDE	58	331	53	41	20	2	-	-	78	300 198
DARUNTER:										
AUSGEN. INFRASTRUKTUR- GEB.	109	811	136	120	24	2	-	-	95	383 888
SACHSEN - ANHALT										
WOHN- UND NICHTWOHN- GEBAEUDE	5 024	14 600	2 628	1 682	8 148	726	75	1	36 436	3 505 383
WOHN- GEBAEUDE ZUSAMMEN	3 939	3 830	837	54	7 768	696	75	1	35 032	1 345 588
DAVON:										
WOHN- GEBAEUDE M. 1 WOHNUNG	3 400	2 174	461	23	3 400	399	-	-	19 774	783 671
WOHN- GEBAEUDE M. 2 WOHNUNGEN	204	199	43	3	408	35	4	0	1 768	74 020
WOHN- GEBAEUDE M. 3 O.M. WOHN- WOHNHEIME	333	1 449	331	27	3 960	262	-	-	13 416	485 882
DARUNTER:										
GEB. M. EIGENTUMS- WOHNUNGEN	175	712	154	14	1 910	124	-	-	6 111	237 570
NICHTWOHN- GEBAEUDE ZUSAMMEN	1 085	10 770	1 792	1 628	380	31	-	-	1 404	2 159 795
DAVON:										
ANSTALTS- GEBAEUDE	5	148	39	35	-	-	-	-	-	70 261
BUERO- U. VERWALTUNGS- GEB.	196	1 261	282	237	189	16	-	-	759	478 903
LANDWIRTSCH. BETRIEBS- GEB.	53	625	64	61	1	0	-	-	10	34 486
NICHTLANDW. BETRIEBS- GEB.	758	8 422	1 352	1 246	165	13	-	-	563	1 462 281
SONSTIGE NICHTWOHN- GEBAEUDE	73	315	56	49	15	1	-	-	72	113 884
DARUNTER:										
AUSGEN. INFRASTRUKTUR- GEB.	163	1 079	185	169	15	1	-	-	72	343 347
THUERINGEN										
WOHN- UND NICHTWOHN- GEBAEUDE	4 199	14 367	2 774	1 968	5 977	530	6	0	27 205	3 807 486
WOHN- GEBAEUDE ZUSAMMEN	2 805	2 799	715	153	5 532	496	6	0	25 551	1 125 757
DAVON:										
WOHN- GEBAEUDE M. 1 WOHNUNG	2 164	1 504	382	91	2 164	259	3	0	13 256	617 492
WOHN- GEBAEUDE M. 2 WOHNUNGEN	419	384	107	26	838	71	3	0	3 646	166 128
WOHN- GEBAEUDE M. 3 O.M. WOHN- WOHNHEIME	221	908	226	36	2 524	165	-	-	8 625	341 152
DARUNTER:										
GEB. M. EIGENTUMS- WOHNUNGEN	162	654	169	26	1 963	125	-	-	6 463	257 573
NICHTWOHN- GEBAEUDE ZUSAMMEN	1 394	11 568	2 059	1 816	445	35	-	-	1 654	2 681 729
DAVON:										
ANSTALTS- GEBAEUDE	11	317	79	73	2	0	-	-	10	297 588
BUERO- U. VERWALTUNGS- GEB.	143	1 186	265	220	111	8	-	-	365	529 939
LANDWIRTSCH. BETRIEBS- GEB.	60	256	52	50	1	0	-	-	4	22 134
NICHTLANDW. BETRIEBS- GEB.	1 065	9 167	1 573	1 402	294	23	-	-	1 113	1 668 233
SONSTIGE NICHTWOHN- GEBAEUDE	115	642	89	70	37	3	-	-	162	163 835
DARUNTER:										
AUSGEN. INFRASTRUKTUR- GEB.	189	1 130	201	173	39	4	-	-	174	578 960

*) ANGABEN SIND INFOLGE EINES TEILWEISE NOCH UNGENUEGENDEN MELDEVERHALTENS SEITENS DER AUSKUNFTSPFLICHTIGEN NICHT VOLLZAEHLIG.

BAUTAETIGKEIT
8 BAUGENEHMIGUNGEN
8.3 FERTIGTEILBAU NACH GEBAEUDEARTEN UND BAUHERRENGRUPPEN
JANUAR BIS AUGUST 1993

GEBAEUDEART BAUHERR	ERRICHTUNG NEUER GEBAEUDE								
	GEBAEUDE	RAUM- INHALT	NUTZ- FLAECHE	WOHNUNGEN		SONST. WOHN-EINHEITEN		WOHN- RAEUME	VERANSCHL. KOSTEN DES BAUWERKES
				INS- GESAMT	WOHN- FLAECHE	INS- GESAMT	WOHN- FLAECHE		
	ANZAHL	1 000 M3	1 000 M2	ANZAHL	1 000 M2	ANZAHL	1 000 M2	ANZAHL	1 000 DM
NEUE LAENDER UND BERLIN - OST *)									
WOHN- UND NICHTWOHN- GEBAEUDE	6 714	28 904	3 972	6 395	633	410	7	32 176	5 834 380
WOHN- GEBAEUDE ZUSAMMEN	4 552	3 398	147	6 080	608	408	7	31 063	1 438 489
DAVON:									
WOHN- GEBAEUDE M. 1 WOHNUNG	3 827	2 485	108	3 827	446	4	0	22 004	1 058 393
WOHN- GEBAEUDE M. 2 WOHNUNGEN	630	541	27	1 260	101	2	0	5 299	242 021
WOHN- GEBAEUDE M. 3 O.M. WOHN.	87	333	11	973	61	-	-	3 358	123 173
WOHN- HEIME	8	34	1	-	-	402	7	402	14 902
DARUNTER:									
GEB. M. EIGENTUMS- WOHNUNGEN	41	114	5	468	25	-	-	1 564	49 194
VON DEN BAUHERREN WAREN:									
OEFFENTLICHE BAUHERREN	18	69	0	65	4	32	1	303	10 546
UNTERNEHMEN	484	491	20	1 198	92	362	6	5 274	227 512
DAVON:									
WOHNUNGS- UNTERNEHMEN	234	249	10	645	48	135	3	2 665	128 198
IMMOBILIEN- FONDS	47	66	1	180	11	175	3	796	28 743
SONSTIGE UNTERNEHMEN	203	173	10	372	34	52	1	1 813	69 571
PRIVATE HAUSHALTE	4 050	2 835	126	4 797	511	14	0	25 486	1 200 431
ORG. OHNE ERWERBS- ZWECK	-	-	-	-	-	-	-	-	-
NICHTWOHN- GEBAEUDE ZUSAMMEN	2 162	25 506	3 825	335	25	2	-	1 113	4 395 891
DAVON:									
ANSTALTS- GEBAEUDE	11	87	17	-	-	-	-	-	42 886
BUERO- U. VERWALTUNGS- GEB.	196	1 868	317	102	8	-	-	339	646 796
LANDWIRTSCH. BETRIEBS- GEB.	170	761	139	2	0	-	-	12	62 060
NICHTLANDW. BETRIEBS- GEB.	1 674	21 757	3 230	211	14	2	-	669	3 369 395
DARUNTER:									
FABRIK- U. WERKSTATT- GEB.	534	8 088	1 143	43	4	2	-	158	1 145 804
HANDELS- UND LAGER- GEB.	907	12 816	1 915	144	9	-	-	430	1 943 193
HOTELS U. GASTSTAET- TEN	41	217	60	9	1	-	-	33	88 366
SONSTIGE NICHTWOHN- GEBAEUDE	111	1 035	122	20	2	-	-	93	274 744
DARUNTER:									
AUSGEW. INFRASTRUKTUR- GEB.	281	2 306	304	23	2	-	-	99	583 616
VON DEN BAUHERREN WAREN:									
OEFFENTLICHE BAUHERREN	82	713	74	7	1	-	-	34	214 287
DAVON:									
BUND	30	146	22	2	0	-	-	8	39 874
LAENDER	12	139	20	1	0	-	-	6	101 284
GEMEINDEN UND GEM.- VERB.	40	427	32	4	0	-	-	20	79 129
SOZIALVERSICHERUNG	-	-	-	-	-	-	-	-	-
UNTERNEHMEN	1 850	23 403	3 509	281	20	2	-	893	3 855 563
DAVON:									
LAND- U. FORSTW., FISCH.	193	957	168	1	0	-	-	8	77 843
PRODUZIERENDES GEWERBE	624	9 305	1 299	53	5	2	-	192	1 250 343
HANDEL, KREDITINST. U. A. 1)	923	12 784	1 979	226	15	-	-	689	2 397 873
DARUNTER:									
IMMOBILIEN- FONDS	31	945	174	43	3	-	-	108	237 773
VERKEHR U. NACH.- UEBERM.	110	354	63	1	0	-	-	4	129 504
DARUNTER:									
BUNDESBAHN UND -POST	64	127	25	-	-	-	-	-	73 225
PRIVATE HAUSHALTE	207	1 253	218	47	4	-	-	186	280 610
ORG. OHNE ERWERBS- ZWECK	23	138	24	-	-	-	-	-	45 431

1) EINSCHL. VERSICHERUNGS- GEWERBE UND DIENSTLEISTUNGS- UNTERNEHMEN.
*) ANGABEN SIND INFOLGE EINES TEILWEISE NOCH UNGENUEGENDEN MELDE- VERHALTENS SEITENS DER AUSKUNFTS- PFLICHTIGEN NICHT VOLLZAEHLIG.

ERGAENZENDE ANGABEN FUER DIE BAUWIRTSCHAFT

1 INDIZES FUER DAS PRODUZIERENDE GEWERBE

1.1 INDEX DES AUFTRAGSEINGANGS IM BAUHAUPTGEWERBE *)

1985 = 100

FRUEHERES BUNDESGBIET

JAHR MONAT	WERTINDEX					VOLUMENINDEX				
	INS- GESAMT	WOHNUNGS- BAU	SONSTIGER HOCHBAU	STRASSEN- BAU	SONSTIGER TIEFBAU	INS- GESAMT	WOHNUNGS- BAU	SONSTIGER HOCHBAU	STRASSEN- BAU	SONSTIGER TIEFBAU
1991 D	168.1	166.5	184.6	141.0	161.7	137.2	134.7	149.6	116.4	133.7
1992 D	179.1	189.3	191.6	145.0	172.5	138.9	145.0	148.2	113.4	135.3
1992 AUGUST	171.7	176.8	185.3	154.4	158.6	131.9	134.2	142.0	119.8	123.2
SEPTEMBER	202.6	210.6	201.0	181.2	210.0	155.8	159.7	154.0	140.6	163.2
OKTOBER	178.7	200.3	177.4	158.1	174.2	137.3	151.7	135.9	122.7	135.4
NOVEMBER	152.5	187.3	166.7	105.3	131.1	117.0	141.7	127.7	81.7	101.9
DEZEMBER	189.1	203.5	221.1	117.1	173.6	144.6	153.2	168.8	90.5	134.4
1993 JANUAR	133.9	155.9	135.0	66.1	151.6	102.5	117.3	103.1	51.1	117.4
FEBRUAR	144.0	169.8	157.0	76.0	143.6	110.1	127.0	119.9	58.7	111.2
MAERZ	218.3	261.9	207.6	149.7	235.1	166.3	195.9	157.9	115.3	181.5
APRIL	181.2	221.5	181.8	140.7	170.2	137.4	164.8	137.7	108.1	131.0
MAI	178.4	216.4	186.6	137.5	159.3	134.7	160.1	140.7	105.4	122.3
JUNI	213.1	269.3	209.7	169.1	205.0	161.0	191.6	158.0	129.8	157.5
JULI	188.9	228.2	186.2	157.8	178.1	142.7	168.7	140.2	121.2	136.9
AUGUST	183.0	234.8	177.5	135.5	174.9	138.1	173.4	133.6	104.2	134.5

1.2 INDEX DES AUFTRAGSBESTANDES IM BAUHAUPTGEWERBE *)

1985 = 100

FRUEHERES BUNDESGBIET

JAHR VIERTELJAHR	WERTINDEX					VOLUMENINDEX				
	INS- GESAMT	WOHNUNGS- BAU	SONSTIGER HOCHBAU	STRASSEN- BAU	SONSTIGER TIEFBAU	INS- GESAMT	WOHNUNGS- BAU	SONSTIGER HOCHBAU	STRASSEN- BAU	SONSTIGER TIEFBAU
1991 D	165.2	161.0	206.3	132.6	136.7	135.7	131.5	168.3	110.2	113.7
1992 D	180.2	192.8	221.8	132.0	148.2	140.4	148.7	172.4	103.5	115.1
1990 2. VJ	144.5	130.8	180.1	138.5	117.4	127.4	114.9	157.6	123.7	104.4
3. VJ	145.2	136.4	182.7	132.0	115.6	125.6	117.5	156.8	115.9	101.1
4. VJ	142.6	139.8	180.1	116.4	114.5	122.0	119.2	152.6	101.0	99.1
1991 1. VJ	159.1	153.7	197.5	128.7	133.4	134.6	129.5	165.6	110.2	114.1
2. VJ	167.3	157.9	209.1	140.4	139.1	138.4	129.9	171.7	117.3	116.5
3. VJ	171.0	164.9	213.2	141.3	141.3	138.6	132.8	171.7	115.8	116.0
4. VJ	163.5	167.5	205.4	120.1	133.1	131.3	133.7	164.1	97.5	108.0
1992 1. VJ	182.1	186.2	225.2	131.3	153.3	144.8	147.0	178.3	105.0	123.2
2. VJ	188.2	197.2	228.6	147.5	154.9	147.3	153.0	178.5	116.1	122.3
3. VJ	179.4	193.8	218.1	135.6	145.5	138.5	148.1	168.2	105.3	113.2
4. VJ	170.9	193.9	215.3	113.4	131.0	131.0	146.8	164.7	87.7	101.5
1993 1. VJ	186.4	216.6	220.2	128.2	153.5	142.4	163.1	168.1	98.8	118.6
2. VJ	186.0	227.0	219.4	125.0	147.3	141.0	163.3	166.3	95.8	113.2

1.3 INDEX DES AUFTRAGSEINGANGS IM VERARBEITENDEN GEWERBE *)

WERTINDEX 1985 = 100

FRUEHERES BUNDESGBIET

JAHR MONAT	GWINNUNG UND VER- ARBEITUNG VON STEINEN UND ERDEN		HERSTELLUNG VON ZEMENT		ZIEGELEI		HERSTELLUNG VON BE- TONERZEUGNISSEN (OHNE BIMS, GROSSE FERTIGBAUTEILE)		HERSTELLUNG VON BAU-, BAUSTOFF- U.AE. MASCHINEN	
	INS- GESAMT	DAR. INLAND	INS- GESAMT	DAR. INLAND	INS- GESAMT	DAR. INLAND	INS- GESAMT	DAR. INLAND	INS- GESAMT	DAR. INLAND
1991 D	145.1	149.8	130.0	130.0	150.7	160.4	174.4	174.2	161.2	253.2
1992 D	156.1	162.5	138.1	138.0	169.6	184.2	189.2	189.3	159.3	256.7
1992 AUGUST	165.6	175.2	140.4	142.7	182.2	201.7	198.8	198.3	120.6	201.6
SEPTEMBER	187.6	197.0	161.6	161.8	197.7	218.1	232.3	233.0	147.6	246.9
OKTOBER	177.8	186.2	158.5	158.2	199.6	218.3	213.9	214.4	153.4	270.6
NOVEMBER	154.8	160.5	135.7	135.2	163.2	173.7	178.5	179.0	148.2	243.7
DEZEMBER	128.9	134.5	102.9	101.0	127.9	142.2	160.9	161.9	152.0	251.0
1993 JANUAR	98.7	98.6	76.6	74.5	103.9	113.2	130.5	130.6	124.7	188.3
FEBRUAR	102.8	104.9	87.1	85.8	111.6	118.8	125.1	124.9	144.2	195.6
MAERZ	151.4	155.9	138.7	137.7	159.8	174.1	188.1	197.7	150.9	224.8
APRIL	163.3	170.6	154.1	154.4	193.8	211.6	198.3	198.0	159.5	234.7
MAI	168.8	177.3	148.2	149.3	202.3	224.5	212.4	212.1	164.0	254.6
JUNI	184.2	194.1	160.7	161.6	233.8	260.2	232.4	231.8	147.4	227.1
JULI	186.2	195.8	154.6	155.2	243.2	273.0	232.7	232.8	133.7	201.4
AUGUST	169.8	180.3	140.4	142.9	214.5	244.0	219.3	220.0	188.9	197.0

SIEHE FACHSERIE 4, REIHE 2.2

*) WERTINDEX: ANGABEN IN JEWELIGEN PREISEN. VOLUMENINDEX: PREISBEREINIGTE ANGABEN. DIE ZAHLEN FUER DEN JEWEILS

LETZTEN BERICHTSZEITRAUM GELTEN ALS VORLAEUFIG. ABWEICHUNGEN GEGENUEBER FRUEHER VEROFFENTLICHTEN ZAHLEN ERGEBEN SICH DURCH NACHFOLGENDE BERICHTIGUNGEN.

ERGAENZENDE ANGABEN FUER DIE BAUWIRTSCHAFT

1 INDIZES FUER DAS PRODUZIERENDE GEWERBE

1.4 INDEX DES AUFTRAGSEINGANGS IM VERARBEITENDEN GEWERBE *)

VOLUMENINDEX 1985 = 100

FRUEHERES BUNDESGBEIT

JAHR MONAT	GEWINNUNG UND VER- ARBEITUNG VON STEINEN UND ERDEN		HERSTELLUNG VON ZEMENT		ZIEGELI		HERSTELLUNG VON BE- TONERZEUGNISSEN (OHNE BIMS, GROSSE FERTIGBAUTEILE)		HERSTELLUNG VON BAU-, BAUSTOFF- U.AE. MASCHINEN	
	INS- GESAMT	DAR. INLAND	INS- GESAMT	DAR. INLAND	INS- GESAMT	DAR. INLAND	INS- GESAMT	DAR. INLAND	INS- GESAMT	DAR. INLAND
1991 D	130.1	134.3	119.9	120.5	132.4	139.5	147.4	146.9	135.3	210.0
1992 D	135.2	140.5	122.3	122.8	142.2	152.4	152.1	152.0	129.2	206.3
1992 AUGUST	142.7	150.9	124.1	126.7	151.9	166.4	158.3	157.6	97.1	161.2
SEPTEMBER	161.4	169.3	142.8	143.8	165.2	180.2	184.5	184.9	118.6	197.0
OKTOBER	153.5	160.7	140.1	140.6	166.4	179.9	169.8	170.0	122.9	214.8
NOVEMBER	133.6	138.5	119.8	120.1	135.7	148.0	141.6	141.7	118.7	193.3
DEZEMBER	110.8	115.5	90.7	89.7	106.3	117.1	127.5	128.2	121.8	189.3
1993 JANUAR	84.0	83.8	66.5	65.1	85.6	92.1	102.6	102.5	99.8	148.8
FEBRUAR	87.3	89.0	75.3	74.7	90.8	95.4	98.1	97.9	115.4	154.2
MAERZ	127.8	132.2	119.6	119.4	129.9	139.8	155.5	155.1	120.4	177.2
APRIL	138.3	144.4	132.9	133.9	156.7	169.4	154.8	154.5	126.6	184.2
MAI	142.9	150.0	128.1	129.6	163.0	179.4	166.4	166.1	129.7	198.8
JUNI	155.8	164.1	138.7	140.1	188.2	207.8	181.8	181.2	116.6	177.2
JULI	157.7	165.7	133.7	135.6	196.0	218.4	181.3	181.3	105.6	156.9
AUGUST	149.7	152.5	121.4	124.0	172.7	195.2	170.9	171.3	150.2	153.5

1.5 INDEX DES UMSATZES IM VERARBEITENDEN GEWERBE *)

WERTINDEX 1985 = 100

FRUEHERES BUNDESGBEIT

JAHR MONAT	GEWINNUNG UND VER- ARBEITUNG VON STEINEN UND ERDEN		HERSTELLUNG VON ZEMENT		ZIEGELI		HERSTELLUNG VON BE- TONERZEUGNISSEN (OHNE BIMS, GROSSE FERTIGBAUTEILE)		HERSTELLUNG VON BAU-, BAUSTOFF- U.AE. MASCHINEN	
	INS- GESAMT	DAR. INLAND	INS- GESAMT	DAR. INLAND	INS- GESAMT	DAR. INLAND	INS- GESAMT	DAR. INLAND	INS- GESAMT	DAR. INLAND
1991 D	143.7	148.2	131.0	131.0	149.2	157.8	173.7	173.5	162.0	239.2
1992 D	157.3	164.0	139.3	139.1	169.3	183.0	199.4	200.1	174.2	280.9
1992 AUGUST	163.6	172.3	140.7	142.9	178.4	198.0	209.1	210.0	144.2	236.0
SEPTEMBER	187.5	197.2	162.3	162.5	203.6	223.7	241.4	242.4	182.4	287.9
OKTOBER	186.5	196.4	160.4	159.9	205.2	223.9	239.9	235.1	176.0	232.9
NOVEMBER	162.2	170.1	138.1	137.5	166.5	181.6	202.9	204.0	162.6	261.1
DEZEMBER	144.4	151.6	105.7	103.8	132.2	143.8	201.4	203.8	195.3	320.8
1993 JANUAR	89.5	89.9	77.2	75.4	89.1	106.0	105.8	105.8	113.9	179.6
FEBRUAR	95.4	96.5	86.6	85.1	104.3	109.8	116.6	116.5	137.4	220.8
MAERZ	145.2	149.5	138.9	137.8	152.9	164.0	188.6	188.4	177.6	285.3
APRIL	166.2	173.7	155.2	155.5	189.7	205.7	214.7	215.3	176.2	284.4
MAI	169.2	178.0	148.2	149.1	202.8	223.0	218.9	219.3	156.5	257.7
JUNI	191.6	202.3	163.6	164.3	230.0	253.6	256.2	257.1	173.6	270.3
JULI	182.3	192.2	155.4	156.9	221.4	245.0	236.1	236.9	146.9	206.4
AUGUST	171.2	181.8	141.3	143.7	208.6	234.4	226.4	227.7	145.0	221.2

1.6 INDEX DES UMSATZES IM VERARBEITENDEN GEWERBE *)

VOLUMENINDEX 1985 = 100

FRUEHERES BUNDESGBEIT

JAHR MONAT	GEWINNUNG UND VER- ARBEITUNG VON STEINEN UND ERDEN		HERSTELLUNG VON ZEMENT		ZIEGELI		HERSTELLUNG VON BE- TONERZEUGNISSEN (OHNE BIMS, GROSSE FERTIGBAUTEILE)		HERSTELLUNG VON BAU-, BAUSTOFF- U.AE. MASCHINEN	
	INS- GESAMT	DAR. INLAND	INS- GESAMT	DAR. INLAND	INS- GESAMT	DAR. INLAND	INS- GESAMT	DAR. INLAND	INS- GESAMT	DAR. INLAND
1991 D	128.8	132.8	120.9	121.5	131.1	137.2	146.7	146.2	136.0	198.5
1992 D	136.0	141.6	123.4	123.8	141.8	151.4	160.1	160.5	141.1	225.7
1992 AUGUST	141.0	148.4	124.4	126.9	148.5	163.3	166.4	166.9	116.1	188.8
SEPTEMBER	161.4	169.7	143.5	144.5	169.9	184.8	191.8	192.4	146.7	229.8
OKTOBER	160.4	168.9	141.7	142.2	170.9	184.5	185.6	186.4	141.1	232.7
NOVEMBER	139.6	146.3	121.9	122.1	138.4	149.5	160.8	161.5	130.3	207.3
DEZEMBER	123.3	129.3	93.2	92.2	109.9	118.4	159.6	161.3	156.5	254.9
1993 JANUAR	76.6	76.8	67.0	65.9	81.7	86.2	83.2	83.0	91.0	142.0
FEBRUAR	81.1	81.9	74.9	74.1	84.9	88.2	91.5	91.3	109.5	174.2
MAERZ	122.9	126.3	119.8	119.5	124.2	131.7	148.0	147.7	141.4	225.0
APRIL	140.4	146.7	133.9	134.9	153.3	164.6	167.6	167.9	139.6	223.3
MAI	143.1	150.4	128.1	129.4	163.4	178.2	171.5	171.7	123.6	201.4
JUNI	161.6	170.5	141.2	142.5	185.1	202.5	200.4	201.0	137.2	211.1
JULI	154.0	162.2	134.4	136.2	178.5	195.9	183.9	184.5	116.2	160.9
AUGUST	144.6	153.4	122.1	124.8	167.9	187.5	176.4	177.3	114.5	172.4

SIEMER FACHSERIE 4, REIHE 2.2

*) WERTINDEX: ANGABEN IN JEWEILIGEN PREISEN. VOLUMENINDEX:
PREISBEREINIGTE ANGABEN. DIE ZAHLEN FUER DEN JEWEILS

LETZTEN BERICHTSZEITRAUM GELTEN ALS VORLAEUFIG. ABWEI-
CHUNGEN GEGENUEBER FRUEHER VEROFFENTLICHTEN ZAHLEN ERGEBEN
SICH DURCH NACHFOLGENDE BERICHTIGUNGEN.

Ergänzende Angaben für die Bauwirtschaft
- Früheres Bundesgebiet -
1 Indizes für das Produzierende Gewerbe
1.7 Index der Nettoproduktion für das Produzierende Gewerbe *)
Unternehmen
1985 = 100

Jahr Monat	Produzierendes Gewerbe	Darunter				
		Verarbeitendes Gewerbe		Bauhauptgewerbe		
		zusammen	darunter	zusammen	Hochbau- leistungen	Tiefbau- leistungen
Gewinnung und Verarbeitung von Steinen und Erden						
1991	122,0	123,2	127,8	128,6	132,2	122,9
1992	120,7	121,0	134,1	136,8	141,1	129,9
1991 August	110,8	111,3	135,0	132,2	133,1	130,9
September	126,6	127,8	148,8	151,4	152,4	149,7
Oktober	134,3	134,8	156,5	159,1	160,2	157,3
November	128,9	129,6	138,8	139,0	141,4	135,2
Dezember	115,3	116,7	99,1	97,9	99,7	95,0
1992 Januar	117,0	117,8	92,5	97,6	106,6	83,4
Februar	119,6	121,5	104,4	105,2	113,6	92,0
März	130,3	131,1	136,0	137,3	142,9	128,5
April	123,6	123,7	141,7	146,4	149,7	141,1
Mai	119,9	120,2	144,7	145,8	148,5	141,5
Juni	122,5	123,6	146,7	148,4	151,1	144,2
Juli	117,2	117,1	149,2	147,8	150,3	143,8
August	109,5	109,1	137,5	138,5	140,6	135,3
September	126,5	126,8	155,6	159,4	162,5	154,6
Oktober	130,2	129,5	156,9	162,1	164,9	157,6
November	122,4	121,8	136,4	142,0	147,0	134,1
Dezember	109,6	109,2	107,7	110,5	115,7	102,2
1993 Januar	105,6	104,9	86,2	98,1	109,4	80,1
Februar	105,8	106,0	93,2	97,3	106,9	82,1
März	120,7	119,9	127,3	135,2	144,0	121,2
April	112,9	111,5	137,9	147,1	152,8	138,0
Mai	110,5	109,5	139,7	146,1	151,2	138,0
Juni	114,3	113,9	148,0	151,7	158,0	141,8
Juli	107,9	106,7	146,2	146,9	153,4	136,6
August	104,9	103,4	138,5	144,5	150,7	134,8

*) Arbeitstäglich bereinigt.
Siehe Fachserie 4, Reihe 2.1.

1.8 Baustoff - Produktionsindex für das Baugewerbe *)
Fachliche Unternehmensteile
1985 = 100

Jahr Vierteljahr Monat	Baugewerbe			Ausgewählte Baustoffherzeugnisse					
	Insgesamt	Bauhaupt- gewerbe	Ausbau- gewerbe	Transport- beton	Bausand, Baukies und Kies für Wegebau	Zement ohne Zementklinker Absatz	Trocken- mörtel	Mauer- ziegel	Kalksand- steine
1991	136,3	136,6	135,8	134,8	123,8	124,7	186,2	137,3	130,0
1992	143,0	143,8	141,5	140,5	130,1	129,0	217,1	152,6	152,6
1991 2. Vj	146,3	150,4	138,6	158,9	145,8	148,4	216,4	143,1	156,6
3. Vj	147,9	153,6	137,0	158,8	144,0	143,5	215,5	160,0	156,4
4. Vj	138,8	138,3	139,8	131,7	124,7	120,1	176,1	143,1	131,3
1992 1. Vj	127,3	119,9	141,5	106,6	94,8	102,5	172,9	116,2	114,4
2. Vj	149,7	153,7	142,1	157,0	147,6	144,4	241,8	162,7	165,9
3. Vj	152,2	159,0	139,1	161,1	148,9	143,1	247,3	175,0	179,3
4. Vj	142,7	142,5	143,1	137,3	129,1	126,0	206,3	156,6	150,8
1993 1. Vj	118,6	111,4	132,0	98,8	89,5	91,8	170,1	115,3	112,0
2. Vj	148,9	151,8	137,6	157,3	144,0	143,2	254,6	165,6	176,9
1992 Juli	156,1	163,8	141,4	171,1	156,0	148,3	262,4	178,5	185,2
August	137,0	144,0	123,6	143,7	133,9	132,5	214,8	169,7	168,1
September	163,4	169,2	152,4	168,6	156,9	148,6	264,6	176,8	184,5
Oktober	162,6	166,2	155,8	165,4	152,1	149,7	260,7	169,5	182,0
November	145,6	145,4	145,9	136,2	132,5	127,1	217,1	158,7	154,2
Dezember	119,9	115,9	127,6	110,3	102,8	101,2	141,2	141,6	116,3
1993 Januar	102,5	91,1	124,0	68,1	66,4	67,6	145,2	106,1	77,8
Februar	109,4	101,8	123,6	85,0	79,9	84,3	140,1	105,9	98,7
März	143,8	141,3	148,5	143,2	122,2	123,4	225,1	133,8	159,5
April	143,5	147,5	136,0	157,3	139,1	141,3	248,0	157,3	168,0
Mai	140,8	145,7	131,6	150,5	139,6	144,6	248,4	164,7	170,9
Juni	156,4	162,2	145,3	164,1	153,4	143,6	269,3	174,8	191,9
Juli	147,0	154,3	133,0	158,2	145,0	145,7	259,2	178,8	183,2
August	141,6	148,8	127,8	148,2	135,4	131,3	241,2	175,6	184,1

*) Kalendermonatlich.

Ergänzende Angaben für das Produzierende Gewerbe
1 Indizes für das Produzierende Gewerbe
1.9 Index des Auftragsingangs im Bauhauptgewerbe *)
2. Halbjahr 1990 = 100

Jahr Vierteljahr Monat	Wertindex				
	Ins- gesamt	Wohnungs- bau	sonstiger Hochbau	Straßen- bau	sonstiger Tiefbau
Deutschland					
1991 D	113,3	108,1	112,1	116,6	118,2
1992 D	127,6	126,1	124,7	123,3	135,5
1992 2. Vj	134,0	130,0	129,7	141,2	141,2
3. Vj	133,5	125,1	127,7	147,2	143,4
4. Vj	128,1	134,6	125,6	114,3	133,2
1993 1. Vj	119,2	133,7	111,0	81,8	138,4
2. Vj	141,1	162,6	128,2	129,9	149,1
1991 August	121,3	110,3	118,3	147,0	122,9
September	142,7	127,9	136,0	172,0	152,0
Oktober	122,8	118,0	118,1	140,4	126,0
November	105,3	109,6	104,8	103,3	103,4
Dezember	110,1	111,5	110,1	107,4	110,2
1992 Januar	93,0	92,6	97,8	66,4	98,5
Februar	107,7	114,3	117,2	71,1	104,5
März	143,1	137,5	132,6	134,1	169,6
April	124,4	120,1	118,7	132,8	133,1
Mai	125,7	116,4	119,7	136,1	138,6
Juni	152,0	153,4	150,6	154,6	151,8
Juli	131,1	120,0	128,8	150,0	135,5
August	123,9	115,4	121,9	134,8	129,1
September	145,5	140,0	132,5	156,9	165,7
Oktober	132,3	135,3	120,0	144,8	143,7
November	113,7	126,6	111,4	95,6	115,1
Dezember	138,3	142,0	145,5	102,5	140,9
1993 Januar	96,6	107,5	90,1	55,3	118,2
Februar	104,6	116,6	103,4	66,9	114,7
März	156,3	176,9	139,4	123,1	182,3
April	131,8	150,9	119,2	122,1	140,6
Mai	132,9	149,8	124,6	120,8	137,8
Juni	158,6	187,1	140,9	146,7	168,9
Juli	144,5	169,7	130,2	143,3	146,9
August	140,3	162,9	125,6	130,3	149,7
Neue Länder und Berlin-Ost					
1991 D	143,4	83,4	149,4	192,0	184,6
1992 D	212,3	117,0	228,2	230,5	297,1
1992 2. Vj	209,4	112,9	229,6	219,3	291,8
3. Vj	229,3	115,2	241,6	288,7	323,9
4. Vj	245,1	144,7	250,2	263,6	358,1
1993 1. Vj	207,6	144,0	220,7	145,2	299,3
2. Vj	270,6	196,9	253,8	266,1	403,9
1991 August	176,7	92,7	167,0	315,2	232,5
September	199,2	87,1	196,7	373,6	258,4
Oktober	189,4	84,2	198,6	254,3	275,3
November	165,5	88,6	162,3	237,2	234,9
Dezember	159,0	99,0	174,1	176,3	198,9
1992 Januar	147,4	96,7	165,9	141,2	181,2
Februar	153,3	95,1	194,0	116,3	169,6
März	194,9	93,7	213,4	193,8	292,9
April	191,4	108,0	207,2	180,6	276,6
Mai	201,7	103,4	231,5	214,2	265,8
Juni	235,1	127,2	250,2	263,1	333,1
Juli	220,2	124,7	238,9	272,4	281,4
August	217,4	92,8	231,8	279,2	320,6
September	250,3	128,2	254,2	314,6	369,7
Oktober	255,5	136,2	250,1	350,7	372,8
November	224,8	128,2	223,9	225,7	354,5
Dezember	255,1	169,7	276,7	214,3	347,1
1993 Januar	169,3	121,1	180,0	95,8	251,8
Februar	188,2	132,9	197,7	142,4	267,2
März	265,2	178,1	284,5	197,3	379,0
April	238,2	159,9	224,0	246,4	365,9
Mai	261,8	172,4	249,3	255,3	408,7
Juni	311,7	258,5	288,2	296,5	437,2
Juli	310,5	261,8	300,0	338,0	381,1
August	303,4	189,5	299,2	360,2	432,2

Siehe Fachserie 4, Reihe 2.2

*) Wertindex: Angaben in jeweiligen Preisen.

Die Zahlen für den jeweils letzten Berichtszeitraum gelten als

vorläufig. Abweichungen gegenüber früher veröffentlichten
Zahlen ergeben sich durch nachfolgende Berichtigungen.

Ergänzende Angaben für die Bauwirtschaft
1 Indizes für das Produzierende Gewerbe
1.10 Index der Nettoproduktion für das Produzierende Gewerbe *)
Fachliche Unternehmensteile
2. Halbjahr 1990 = 100

Jahr Vierteljahr Monat	Produzierendes Gewerbe	Darunter				
		Verarbeitendes Gewerbe		Bauhauptgewerbe 1)		
		zusammen	darunter Gewinnung und Verarbeitung von Steinen und Erden	zusammen	Hochbau- leistungen	Tiefbau- leistungen
Deutschland						
1991	99,1	98,9	94,5	99,2	100,9	97,3
1992	98,3	97,1	102,0	110,3	110,4	110,1
1992 2. Vj	99,2	98,4	109,1	117,6	116,6	118,7
3. Vj	95,8	94,3	112,6	121,1	119,4	123,1
4. Vj	98,2	96,0	102,5	112,3	111,4	113,4
1993 1. Vj	90,9	89,0	80,4	90,2	95,9	83,5
2. Vj	92,4	90,3	112,8	121,2	120,4	122,2
1991 Juli	89,8	89,1	100,0	103,1	102,0	104,3
September	102,5	102,7	110,2	116,4	114,7	118,4
Oktober	108,0	107,3	115,1	121,4	119,2	124,0
November	104,3	103,4	102,9	108,6	107,2	110,2
Dezember	93,6	92,9	73,5	77,1	76,5	77,7
1992 Januar	95,6	94,9	69,8	76,9	83,1	69,8
Februar	97,6	98,0	78,5	82,5	87,2	77,2
März	106,6	105,9	102,7	111,0	112,8	109,0
April	100,6	99,3	106,8	116,9	116,3	117,5
Mai	97,4	96,5	109,2	116,3	115,3	117,4
Juni	99,5	99,3	111,3	119,7	118,3	121,2
Juli	94,9	93,5	113,2	119,9	118,4	121,6
August	89,4	87,5	106,0	114,1	112,1	116,4
September	103,0	101,9	118,6	129,4	127,7	131,3
Oktober	105,7	103,4	120,2	130,8	127,9	134,2
November	99,6	97,3	105,2	116,0	115,3	116,9
Dezember	89,2	87,2	82,1	90,1	90,9	89,1
1993 Januar	86,7	84,3	87,9	81,8	89,1	73,4
Februar	86,9	85,7	73,5	79,1	85,5	71,7
März	99,2	97,1	99,8	109,6	113,2	105,4
April	92,7	90,1	109,4	120,0	119,2	121,0
Mai	90,4	88,3	111,2	119,0	117,8	120,4
Juni	94,0	92,4	117,9	124,7	124,3	125,1
Juli	88,7	86,3	117,6	122,0	122,0	122,0
August	86,2	83,5	112,3	120,2	119,8	120,6
Neue Länder und Berlin-Ost						
1991	77,3	66,1	62,1	99,7	104,2	95,4
1992	78,9	64,6	96,6	128,7	123,3	133,8
1992 2. Vj	76,3	61,8	95,1	132,7	128,1	137,1
3. Vj	80,4	63,3	112,3	144,4	137,4	151,1
4. Vj	84,1	70,0	111,5	135,0	123,8	145,6
1993 1. Vj	75,4	62,5	85,5	113,2	113,7	112,8
2. Vj	82,8	67,7	142,7	148,2	133,1	162,5
1991 August	74,5	63,7	67,3	105,3	106,2	104,4
September	78,8	68,5	76,0	114,1	112,4	115,8
Oktober	81,3	70,8	84,0	119,9	115,8	123,8
November	82,4	71,4	77,9	113,7	108,1	119,0
Dezember	76,3	67,6	55,6	82,5	80,0	84,8
1992 Januar	72,5	61,4	54,3	86,7	91,9	81,8
Februar	70,5	60,7	59,9	90,7	91,4	90,0
März	81,3	67,6	87,9	130,5	128,8	132,1
April	77,3	62,2	90,8	131,3	127,1	135,3
Mai	74,4	59,8	92,0	129,5	125,4	133,4
Juni	77,3	63,5	102,8	137,4	131,8	142,7
Juli	77,0	60,1	108,4	140,3	134,9	145,5
August	78,0	59,9	106,7	140,3	132,5	147,6
September	86,2	69,8	121,7	152,7	144,7	160,2
Oktober	87,4	71,0	129,0	152,7	138,8	165,8
November	86,0	71,0	118,1	142,0	129,6	153,7
Dezember	78,8	68,1	87,3	110,3	103,0	117,3
1993 Januar	73,4	58,0	71,3	110,0	111,5	108,6
Februar	71,2	61,1	74,9	97,6	101,9	93,5
März	81,5	68,5	110,4	132,1	127,6	136,3
April	81,2	66,5	136,9	146,3	130,8	161,0
Mai	79,9	63,7	137,3	143,2	128,2	157,4
Juni	87,4	72,9	153,9	155,0	140,3	169,0
Juli	84,6	69,3	159,2	156,3	142,0	169,9
August	84,4	68,8	159,8	154,6	139,6	168,7

*) Arbeitstäglich bereinigt. Siehe Fachserie 4, Reihe 2.1.

1) Im Berichtsmonat Oktober wird das Reihenniveau des Bauhauptgewerbes an die neue Totalerhebung des Jahres 1992 angepaßt. Dadurch ist die Vergleichbarkeit mit den Vormonaten gestört.

Ergänzende Angaben für die Bauwirtschaft

2 Produzierendes Gewerbe

2.1 Produktion ausgewählter Erzeugnisse *)

- Angaben bis 1992 für das Frühere Bundesgebiet; ab 1993 für den Gebietsstand der Bundesrepublik Deutschland seit dem 03.10.1990 -

Jahr Vierteljahr Monat	Baumaschinen					Baustoffe			
	Betonpumpen, Betonspritz- und -einspritzgeräte	Turmdrehkrane für Baustellen	Hydraulikbagger mit aussch. hydraulischer Betätigung	Radlader in Grundausrüstung	Maschinen für bitumin. und Betonstraßenbau	Transportbeton 1)	Bausand, Baukies und Kies für Wegebau 1)	Zement ohne Zementklinkerabsatz	Gleisbettungs-, Straßenschotter, Splitt und Brechsand
	t					1 000 m³	1 000 t		
1991 MD	1 332	5 754	14 385	6 197	2 871	3 433	13 420	2 628	5 272
1992 MD	1 088	5 679	14 557	7 027	3 553	3 578	14 118	2 704	5 762
1991 2. Vj.	4 409	21 467	49 216	19 724	10 078	12 222	48 196	9 385	18 848
3. Vj.	3 861	17 334	36 954	17 681	9 449	12 163	47 796	9 093	19 285
4. Vj.	3 754	18 163	49 027	19 895	9 661	9 899	40 481	7 579	16 948
1992 1. Vj.	3 503	14 420	40 979	18 439	10 034	8 178	31 363	6 542	10 900
2. Vj.	3 774	20 511	48 980	21 740	14 120	12 008	48 872	9 084	18 944
3. Vj.	3 093	17 669	43 184	21 320	8 637	12 356	48 808	9 036	20 474
4. Vj.	2 699	16 653	42 172	23 818	8 581	10 453	41 796	7 985	18 586
1993 1. Vj.	2 727	12 108	37 170 r	17 771	8 741 r	8 794	38 118	6 638	14 277
2. Vj.	3 283	16 539	43 432	19 823	11 429	14 102	62 198	10 523	25 734
1992 Juli	1 199	3 851	13 998	6 136	3 233	4 358	16 932	3 107	7 005
August	1 030	6 290	10 950	6 667	2 385	3 660	14 519	2 772	6 129
September	876	7 621	18 264	8 723	3 091	4 294	17 020	3 115	7 412
Oktober	946	8 122	15 673	9 061	2 974	4 212	16 495	3 135	7 324
November	931	5 163	13 417	8 389	2 171	3 468	14 378	2 700	6 529
Dezember	781	3 368	13 073	6 364	3 141	2 810	11 150	2 152	4 928
1993 Januar	595	3 543	9 104	5 120	1 394	1 987	9 604	1 621	3 114
Februar	832	3 900	11 960	5 869	2 245	2 474	11 118	2 033	3 855
März	1 292	4 667	16 175	6 802	3 023	4 197	17 487	3 026	7 012
April	1 118	6 038	14 338	6 429	3 438	4 636	19 924	3 463	8 302
Mai	1 166	5 192	13 202	6 455	2 948	4 454	19 864	3 535	8 052
Juni	1 031	7 555	15 907	6 938	3 856	4 923	22 082	3 534	9 180
Juli	1 092	4 211	11 553	4 893	3 015	4 761	20 836	3 622	9 056
August	1 027	5 937	7 513	5 612	3 077	4 491	19 595	3 287	8 637

Jahr Vierteljahr Monat	Baustoffe								
	Trockenmörtel	Mauerziegel 2)	Kalksandsteine 2)	Blöcke für aufgehendes Mauerwerk aus Porenbeton 2)	bituminöses Mischgut überwiegend aus Naturstein und Kies	Baustahlmatten	Gipskartonplatten nach DIN 18180	Wand- und Bodenfliesen glasiert	bituminöse Dach- und Dichtungsmaterialien
	1 000 t	1 000 m³			1 000 t		1 000 m²		
1991 MD	482	824	599	270	1 613	147	8 877	3 160	18 174
1992 MD	562	916	702	286	1 590	156	10 091	3 040	19 193
1991 2. Vj.	1 679	2 593	2 198	886	5 517	470	26 665	9 876	59 319
3. Vj.	1 675	2 873	2 191	820	6 976	512	26 399	9 298	66 422
4. Vj.	1 348	2 571	1 782	787	5 699	404	26 938	8 998	55 105
1992 1. Vj.	1 355	2 099	1 615	785	1 516	440	31 167	9 669	42 619
2. Vj.	1 904	2 929	2 301	883	5 572	489	30 382	8 917	61 606
3. Vj.	1 909	3 140	2 508	881	6 542	529	29 022	8 741	69 833
4. Vj.	1 559	2 791	2 081	887	5 485	424	30 418	9 150	54 885
1993 1. Vj.	1 425	2 197	1 780	1 029	1 163	500	36 438	9 973	45 365
2. Vj.	2 094	3 257	2 776	1 141	5 641	518	34 850	10 288	67 827
1992 Juli	680	1 071	851	276	2 095	188	10 128	2 854	22 608
August	558	1 018	773	266	1 878	168	9 027	2 452	21 824
September	686	1 061	848	338	2 492	187	9 867	3 434	25 287
Oktober	675	1 017	837	326	2 342	176	10 561	3 395	24 487
November	562	952	709	302	1 876	149	10 402	3 190	18 637
Dezember	366	850	535	260	1 340	99	9 454	2 601	13 536
1993 Januar	392	684	420	306	291	100	11 138	3 037	7 963
Februar	389	688	513	325	245	163	11 875	3 192	15 058
März	624	863	815	398	736	198	13 425	3 744	22 515
April	691	1 022	867	370	1 490	178	12 026	3 408	22 376
Mai	697	1 072	889	355	1 854	160	11 131	3 252	21 379
Juni	752	1 154	1 005	416	2 181	184	11 694	3 630	25 016
Juli	735	1 187	968	384	2 091	167	11 696	2 765	24 850
August	677	1 184	977	398	2 114	179	11 330	2 948	24 145

Siehe Fachserie 4, Reihe 2.1 und Reihe 3.

*) Produktion der Betriebe von Unternehmen mit 20 Beschäftigten und mehr (einschl. des Produzierenden Handwerks); Systematisches Güterverzeichnis für Produktionsstatistiken, Ausgabe 1989.

1) Produktion der Betriebe von Unternehmen mit 10 Beschäftigten und mehr (ohne Produzierendes Handwerk).

2) Angaben in m³ Mauerwerk bei 24 cm Wandstärke unter Berücksichtigung der Fugen.

3) Betriebe mit einem Jahresumschnitt von mindestens 1 000 m³ Rundholz.

4) Die Angaben in m³ beziehen sich auf den tatsächlichen Holzanteil.

Ergänzende Angaben für die Bauwirtschaft

2 Produzierendes Gewerbe

2.1 Produktion ausgewählter Erzeugnisse *)

- Angaben bis 1992 für das Frühere Bundesgebiet; ab 1993 für den Gebietsstand der Bundesrepublik Deutschland seit dem 03.10.1990 -

Jahr Vierteljahr Monat	Baustoffe						Schnittholz 3) aus Nadelholz
	Holzspanplatten roh oder geschliffen	Isolierglas	Betondachsteine	Betonsteinerzeug- nisse für den Tief- und Straßenbau	Rohre u.a. Kanalisationsart. aus Steinzeug	Bitumen	
	1 000 m³	1 000 m²	Mill. St.	1 000 t		1 000 m³	
1991 MD	361	1 402	69	1 851	21	.	895
1992 MD	354	1 686	73	2 060	24	.	922
1991 2. Vj	1 139	4 123	230	6 486	61	.	2 958
3. Vj	1 123	4 444	196	6 812	65	1 123	2 862
4. Vj	1 018	4 717	205	5 802	70	.	2 752
1992 1. Vj	1 128	4 186	213	4 752	73	.	2 566
2. Vj	1 085	4 550	235	6 777	71	.	2 910
3. Vj	977	5 137	209	7 167	74	.	2 972
4. Vj	1 065	5 208	223	6 282	71	.	2 797
1993 1. Vj	1 195	4 454	238	4 756	69	.	2 138
2. Vj	1 178	5 090	265	8 477	70	.	2 719
1992 Juli	304	1 668	62	2 453	26	395	1 020
August	269	1 455	58	2 165	24	329	881
September	385	1 929	89	2 506	25	373	1036
Oktober	424	2 021	90	2 486	24	383	1028
November	370	1 889	77	2 168	24	297	945
Dezember	294	1 350	56	1 655	22	205	781
1993 Januar	358	1 313	63	1 105	22	98	573
Februar	356	1 406	77	1 225	22	98	669
März	448	1 704	94	2 249	25	144	845
April	394	1 637	85	2 704	23	369	993
Mai	397	1 592	79	2 677	22	362	853
Juni	394	1 848	99	2 970	24	423	950
Juli	267	1 863	73	2 665	31	445	926
August	361	1 811	76	2 754	30	366	875

Jahr Vierteljahr	Betonfertigteile				Stahlbauerzeugnisse		
	Insgesamt	darunter			Fertigteil- bauten überwiegend aus Metall	Konstruktionen aus Stahl und Aluminium	
		großformatige		Fertigteile konstruktiver Art		Insgesamt	dar. Stahl- und Leichtmetall- brücken einschl. Signalbrücken, Brücken f. Rohr- u. Kabelleitungen
		Wandbauteile	Deckentafeln				
1 000 DM	1 000 m²		1 000 t	t			
1991	2 116 877	5 664	19 442	2 660	446 050	1 745 422	28 012
1992	2 406 059	5 848	21 955	2 860	455 941 p	1 924 113 p	34 286 p
1991 2. Vj	584 690	1 518	5 938	727	104 195	444 348	6 227
3. Vj	697 920	1 594	5 804	720	125 140	460 413	7 618
4. Vj	556 634	1 499	4 921	680	134 706	462 210	9 319
1992 1. Vj	479 019	1 216	3 580	641	96 212	427 147	7 101
2. Vj	633 681	1 481	6 001	756	108 816	471 498	8 447
3. Vj	682 137	1 600	6 553	780	115 519	504 939	8 640
4. Vj	611 277	1 576	5 785	682	135 394	520 529	10 098
1993 1. Vj	595 730	1 393	4 231	892	100 989 r	477 353 r	13 094
2. Vj	863 991	1 999	7 433	1 178	116 299	549 704	16 936

Jahr Vierteljahr	Telle aus Holz für Holzbauten und Holz- konstruktionen	Holzbauten und Bauelemente				Bauelemente aus Kunststoff		
		Insgesamt	darunter			Rolläden einschl. Rolladenpanzer	Fenster und Fensterbänke	
			Sperrtüren (Sperrholztüren)	Fensterläden und Rolläden aus Holz	Parkett		Insgesamt	dar. Fenster aus PVC, Poly- urethan und aus sonst. Kunststoff
1991	368 878	4 769 659	7 916	143	8 060	3 288	2 548 770	5 888
1992	394 234	5 477 943	8 615	281	8 668	3 848	3 094 399	7 204
1991 2. Vj	89 114	1 205 279	2 022	37	2 115	841	624 062	1 481
3. Vj	100 229	1 213 841	1 875	35	1 885	819	663 411	1 543
4. Vj	107 678	1 304 916	2 092	38	2 086	972	776 922	1 707
1992 1. Vj	85 454	1 234 060	2 265	49	2 190	856	638 903	1 507
2. Vj	96 580	1 354 727	2 131	61	2 201	848	746 980	1 725
3. Vj	101 640	1 329 888	1 954	77	2 011	1 012	788 760	1 893
4. Vj	110 511	1 547 635	2 266	85	2 267	1 132	919 756	2 079
1993 1. Vj	76 786	1 326 574	2 296	65	2 302	967	737 580	1 786
2. Vj	101 798	1 511 763	2 395	61	2 218	1 071	962 159	2 243

Fußnoten siehe vorhergehende Seite.

ERGÄNZENDE ANGABEN FÜR DIE BAUWIRTSCHAFT

3 BERGBAU UND VERARBEITENDES GEWERBE *)

3.1 BESCHÄFTIGUNG UND UMSATZ

FRÜHERES BUNDESGBEIT

JAHR MONAT	BETRIEBE	BESCHÄFTIGTE			GELEISTETE ARBEITER- STUNDEN	LOHN- SUMME	GEHALT- SUMME	UMSATZ 1)
		INSGESAMT	INHABER UND ANGESTELLTE	ARBEITER EINSCHL. GEWERBL. AUSZUBIL- DENDER				
		ANZAHL			1 000	1 000 DM		
BERGBAU UND VERARBEITENDES GEWERBE								
1991 MD	47 226	7 514 821	2 443 876	5 070 945	662 665	18 799 931	14 618 335	162 462 955
1992 MD	47 422	7 332 576	2 449 656	4 882 920	636 918	19 106 846	15 484 425	162 968 574
1992 AUGUST	47 384	7 353 697	2 453 562	4 900 135	580 714	18 783 046	14 685 051	143 052 210
SEPTEMBER	47 313	7 325 196	2 458 083	4 867 113	655 939	18 613 218	14 658 097	175 289 465
OKTOBER	47 246	7 258 081	2 445 606	4 812 475	663 688	19 219 123	14 643 605	169 186 358
NOVEMBER	47 202	7 213 867	2 445 819	4 768 048	629 612	23 908 251	20 616 822	163 288 019
DEZEMBER	47 126	7 117 773	2 426 146	4 691 627	560 424	19 174 943	16 113 555	163 749 253
1993 JANUAR	46 202	7 019 506	2 400 586	4 618 920	559 120	16 678 576	14 808 277	134 599 058
FEBRUAR	46 106	6 977 264	2 395 045	4 582 219	568 215	15 918 898	14 103 988	141 670 145
MAERZ	46 015	6 946 086	2 391 312	4 554 784	633 645	16 774 926	14 906 210	167 307 488
APRIL	45 945	6 884 469	2 375 319	4 509 150	588 746	16 859 425	14 634 035	151 547 165
MAI	45 872	6 846 262	2 371 053	4 475 209	550 770	17 135 146	15 416 694	143 546 799
JUNI	45 813	6 823 001	2 363 525	4 459 476	572 759	18 402 487	16 324 300	158 025 422
JULI	45 719	6 784 964	2 349 680	4 435 284	533 303	18 179 690	15 050 279	144 437 824
AUGUST	45 642	6 769 570	2 349 082	4 420 488	528 233	17 381 543	14 346 828	141 299 957
GEWINNUNG UND VERARBEITUNG VON STEINEN UND ERDEN								
1991 MD	3 492	155 916	43 817	112 099	16 716	446 370	242 578	3 394 038
1992 MD	3 536	158 884	45 020	113 864	17 174	-	263 863	3 710 706
1992 AUGUST	3 531	162 748	45 232	117 516	17 036	482 386	254 034	3 808 772
SEPTEMBER	3 531	162 603	45 692	116 911	18 519	490 556	252 598	4 377 793
OKTOBER	3 530	161 449	45 475	115 974	18 639	513 273	254 779	4 364 694
NOVEMBER	3 528	160 515	45 591	114 924	17 383	625 247	381 324	3 785 488
DEZEMBER	3 525	157 813	45 140	112 673	15 323	496 913	289 040	3 249 873
1993 JANUAR	3 566	152 421	44 726	107 695	14 005	413 836	255 492	2 262 888
FEBRUAR	3 550	151 717	44 750	108 967	14 507	395 669	246 656	2 434 570
MAERZ	3 545	154 403	44 778	109 625	17 387	446 404	249 273	3 574 036
APRIL	3 546	156 479	45 000	111 479	17 124	460 826	257 870	3 955 422
MAI	3 543	157 121	45 184	111 937	16 664	472 435	265 166	3 984 389
JUNI	3 543	158 192	45 162	113 030	17 892	501 756	287 750	4 535 552
JULI	3 544	159 537	45 141	114 396	17 546	502 793	272 675	4 260 379
AUGUST	3 542	160 032	45 399	114 633	17 035	496 909	258 675	4 058 963

SIEHE FACHSERIE 4, REIHE 4.1.

*) ERGEBNISSE FÜR BETRIEBE VON UNTERNEHMEN DES PRODUZIERENDEN GEWERBES MIT IM ALLGEMEINEN 20 BESCHÄFTIGTEN UND MEHR SO-

WIE BETRIEBE MIT IM ALLGEMEINEN 20 BESCHÄFTIGTEN UND MEHR VON UNTERNEHMEN AUSSERHALB DES PRODUZIERENDEN GEWERBES.

1) OHNE UMSATZ-(MEHRWERT-)STEUER.

4 HANDWERK

4.1 BESCHÄFTIGTE UND UMSATZ DES AUSBAUGEWERBES NACH AUSGEWÄHLTEN WIRTSCHAFTSZWEIGEN *)

FRÜHERES BUNDESGBEIT

JAHR VIERTELJAHR	INSGESAMT	KLEMPNEREI, GAS- UND WASSER- INSTALLATION	INSTALLATION V. HEIZUNGS-, KLIMA- UND GESUNDH. TECHN. ANLAGEN	ELEKTRO- INSTALLATION	GLASER- GEWERBE	MALER- UND LACKIERER- GEWERBE TAPETEN- KLEBEREI	BAU- TISCHLEREI	FUSSBODEN-, FLIESEN- UND PLATTEN- LEGEREI
BESCHÄFTIGTE IN 1 000								
1991 D	709.5	116.0	117.2	171.6	19.6	164.9	56.0	46.9
1992 D	727.0	118.6	123.4	176.5	20.1	164.6	57.0	49.2
1991 2. VJ	704.3	115.1	115.8	169.7	19.4	165.6	55.1	46.6
3. VJ	726.3	118.0	120.3	175.3	19.9	170.6	56.9	48.1
4. VJ	722.0	118.3	122.2	175.0	20.0	164.0	56.9	48.4
1992 1. VJ	714.2	117.6	121.5	174.7	19.9	169.3	56.2	47.7
2. VJ	722.3	117.7	122.3	174.7	20.0	165.0	56.4	48.5
3. VJ	743.2	120.2	125.5	180.3	20.4	171.0	57.7	50.6
4. VJ	734.4	119.8	126.8	177.9	20.3	162.3	58.1	51.2
1993 1. VJ	716.0	117.2	124.6	173.6	20.1	166.0	57.8	49.8
2. VJ	728.2	117.5	125.1	174.3	20.0	165.1	57.9	51.2
UMSATZ (OHNE UMSATZSTEUER) IN MILL. DM								
1991 D	84 632.4	14 461.5	17 979.4	19 667.2	2 696.9	13 899.6	6 726.0	7 137.7
1992 D	94 268.1	15 748.5	20 181.7	21 997.6	2 996.3	15 198.3	7 492.9	8 361.5
1991 2. VJ	19 775.3	3 349.3	3 997.5	4 612.6	624.5	3 375.6	1 583.5	1 731.8
3. VJ	21 706.7	3 679.6	4 509.7	4 963.1	690.2	3 758.2	1 689.2	1 882.4
4. VJ	27 094.7	4 795.6	6 164.7	6 086.6	837.2	4 307.5	2 126.1	2 211.8
1992 1. VJ	18 121.0	2 970.8	3 909.5	4 975.6	591.7	2 704.0	1 500.3	1 595.5
2. VJ	21 569.0	3 550.0	4 388.4	5 119.7	703.6	3 539.9	1 773.9	1 948.6
3. VJ	23 524.5	3 917.5	4 898.6	5 391.6	743.0	4 091.4	1 804.1	2 119.8
4. VJ	31 053.6	5 310.2	6 985.1	7 110.7	957.9	4 869.0	2 414.6	2 697.6
1993 1. VJ	17 240.2	2 825.3	3 667.4	4 201.7	589.0	2 507.4	1 456.6	1 534.4
2. VJ	21 540.4	3 502.1	4 416.6	4 949.0	696.8	3 598.3	1 835.9	2 016.4

SIEHE FACHSERIE 4, REIHE 7.1.

*) HOCHBERECHNETE ANGABEN DER REPRÄSENTATIVEN HANDWERKSBE-
RICHTERSTATTUNG AUF BASIS 1976 FÜR HANDWERKSUNTERNEHMEN

ALLER GROESSENKLASSEN, OHNE DIE BESCHÄFTIGTEN UND DEN UM-
SATZ DER HANDWERKLICHEN NEBENBETRIEBE. - SYSTEMATIK DER
WIRTSCHAFTSZWEIGE (WZ) REV., FASSUNG FÜR DIE HANDWERKS-
ZÄHLUNG 1977 (KURZBEZEICHNUNGEN).

Ergänzende Angaben für die Bauwirtschaft
5 Witterung im August 1993

Der August war bei in der Norddeutschen Tiefebene unterdurchschnittlicher sonst überdurchschnittlicher Sonnenscheindauer nördlich von Mosel-Main zu kalt, sonst zu warm, südlich der Donau zu naß, sonst zu trocken. Die Lufttemperatur lag im Monatsmittel zwischen + 3,0 °C und + 19,6 °C.

- 1. Dekade:** Am Dekadenanfang bestimmte geschichtete Meeresluft im Norden und feuchtwarmer Meeresluft im Süden das Wetter über Deutschland. Danach überquerten mit einer teils stürmischen westlichen Strömung Ausläufer nordatlantischer Tiefdruckgebiete Mitteleuropa. Dabei kam es teilweise verbreitet zu Regen, Schauer und Gewitter. Die Tiefsttemperaturen lagen zwischen + 6 °C und + 22 °C, die Höchsttemperaturen zwischen + 14 °C und + 31 °C.
- 2. Dekade:** Zum Dekadenbeginn bestimmte weiterhin das Tiefdruckgebiet das Wetter über Mitteleuropa. Danach herrschte im Süden Hochdruckeinfluß vor und im Norden bestimmten atlantische Tiefausläufer das Wetter. Regen und Schauer beschränkten sich auf den Norden, im Süden kam es zu Wärmegewittern. Die Tiefsttemperaturen lagen zwischen + 4 °C und + 19 °C, die Höchsttemperaturen zwischen + 14 °C und + 34 °C.
- 3. Dekade:** Zum Beginn zog eine Luftmassengrenze südwärts und brachte verbreitet Regen, Schauer und Gewitter. Danach floß in einer nördlichen Strömung Meereskaltluft nach Deutschland ein. Es trat anfangs verbreitet, später gebietsweise Niederschläge auf. Die Tiefsttemperaturen wurden zwischen + 2 °C und + 19 °C, Höchsttemperaturen zwischen + 10 °C und + 34 °C gemessen.

Sommertage (Temperaturmaximum über 25° C) wurden im Norden an bis zu 9, im Süden an bis 18 Tagen gezählt.
Heiße Tage (Temperaturmaximum über 30 °C) gab es Norden und in der Mitte nur örtlich 1mal, im Süden örtlich bis 7mal.

Quelle: Deutscher Wetterdienst, Offenbach

6 Erwerbstätigkeit
6.1 Arbeitslose, offene Stellen *)
- Früheres Bundesgebiet -

Jahr Monat Landesarbeitsamtsbezirk	Arbeitslose 1)					Offene Stellen 1)				
	insgesamt	darunter				insgesamt	darunter			
		Bauberufe 44 - 47	Bauaus- statter 48 - 49	Tischler 50	Maler, Lackierer 51		Bauberufe 44 - 47	Bauaus- statter 48 - 49	Tischler 50	Maler, Lackierer 51
1989 D	2 037 781	107 656	17 869	25 599	33 271	251 415	15 886	4 175	5 361	4 098
1990 D	1 883 147	82 101	13 877	22 593	27 646	313 604	18 995	5 640	6 531	5 227
1991 D	1 689 365	73 140	12 338	20 114	24 529	331 390	21 265	5 971	6 635	5 863
1992 D	1 808 310	76 122	13 301	21 260	25 343	323 514	21 958	6 491	6 871	6 268
1991 August	1 672 218	349 782
September	1 609 520	57 773	10 458	19 259	17 994	341 028	23 189	6 479	7 261	6 361
Oktober	1 598 959	320 701
November	1 618 280	299 041
Dezember	1 731 218	79 465	13 210	20 511	31 389	287 387	16 039	5 235	6 333	4 651
1992 Januar	1 875 077	312 328
Februar	1 863 436	337 987
März	1 767 856	89 565	14 533	21 085	27 968	356 619	26 736	6 786	6 929	6 675
April	1 747 105	357 303
Mai	1 704 442	357 671
Juni	1 715 495	65 851	12 181	19 979	20 322	355 520	23 852	6 753	7 211	7 361
Juli	1 827 712	341 458
August	1 821 634	335 471
September	1 783 623	65 664	12 180	21 633	20 636	317 852	21 971	6 979	7 309	6 489
Oktober	1 830 364	289 034
November	1 884 629	258 673
Dezember	2 025 468	87 347	15 410	24 178	33 504	237 116	14 508	5 654	5 735	4 440
1993 Januar	2 257 028	241 751
Februar	2 287 941	252 229
März	2 223 386	108 599	18 373	26 645	36 661	266 431	22 477	6 290	5 303	5 100
April	2 196 743	271 863
Mai	2 147 936	271 475
Juni	2 166 206	77 533	14 942	25 075	25 996	272 543	25 842	7 454	5 678	5 778
Juli	2 325 547	262 829
August	2 314 927	251 168
davon (Juni 1993):										
Schleswig-Holstein -										
Hamburg	147 903	5 085	897	1 795	1 860	16 948	1 208	182	252	391
Niedersachsen-Bremen	338 109	13 263	1 832	5 018	4 419	30 362	2 327	545	664	595
Nordrhein-Westfalen	683 232	24 932	5 120	8 072	8 326	58 377	4 711	1 446	1 062	1 313
Hessen	166 672	4 453	849	1 648	1 665	22 872	2 657	669	444	431
Rheinland-Pfalz- Saarland..	155 799	7 789	1 245	1 803	1 735	27 030	2 224	642	422	362
Baden-Württemberg	270 983	7 927	2 102	2 834	3 074	40 401	3 365	1 607	1 022	1 024
Nordbayern	144 441	4 208	1 044	1 469	1 536	24 496	2 960	973	672	614
Südbayern	140 705	4 359	806	1 258	1 374	45 418	5 842	1 171	1 001	889
Berlin-West	118 362	5 517	1 047	1 178	2 007	6 639	548	219	139	159

*) Kennziffern der Berufe gem. "Klassifizierung der Berufe" (1975):
44 = Maurer, Betonbauer; 45 = Zimmerer, Dachdecker, Gerüstbauer;
46 = Straßen-, Tiefbauer; 47 = Bauhilfsarbeiter; 48 = Bauausstatter;
49 = Raumausstatter, Polsterer; 50 = Tischler, Modellbauer;
51 = Maler, Lackierer und verwandte Berufe.

1) Stand jeweils am Monatsende. Arbeitslose und offene Stellen in Bauberufen werden nur vierteljährlich zum Quartalsende ermittelt.

Quelle: Bundesanstalt für Arbeit, Nürnberg

Ergänzende Angaben für die Bauwirtschaft
- Früheres Bundesgebiet -
6 Erwerbstätigkeit
6.2 Kurzarbeitergeld nach Ausmaß des Arbeitsausfalls *)

Jahres- durchschnitt — Monatsmitte	Betriebe mit Kurzarbeitern	Im Abrechnungszeitraum des Stichtags hatten Anspruch auf Kurzarbeitergeld				
		Männer und Frauen	davon für einen Arbeitsausfall von ... % der betriebsüblichen Arbeitszeit			
			bis 25	über 25 bis 50	über 50 bis 75	über 75
insgesamt						
1993 August	9 438	397 599	219 770	143 338	19 337	15 154
darunter Bauhauptgewerbe 1)						
1991	633	14 642	3 844	5 829	2 731	2 238
1992	813	18 532	5 807	7 683	3 220	1 822
1991 August	184	2 252	858	845	338	211
September	202	2 668	998	1 128	335	207
Oktober	264	3 858	1 248	1 844	492	274
November	409	8 047	3 148	3 804	520	575
Dezember	584	12 590	4 458	5 825	1 372	935
1992 Januar	1 188	32 784	7 095	13 443	7 357	4 869
Februar	1 520	39 918	7 385	15 686	11 336	5 511
März	1 513	37 071	10 611	16 738	6 095	3 627
April	1 151	27 122	10 535	11 195	3 761	1 631
Mai	851	20 175	8 047	8 580	1 617	1 931
Juni	554	11 247	4 290	4 795	1 308	854
Juli	358	6 340	2 734	2 297	907	402
August	274	3 640	1 609	1 447	327	257
September	313	4 413	1 877	1 650	697	189
Oktober	413	6 655	2 354	2 934	874	393
November	674	13 144	5 068	5 385	2 069	622
Dezember	851	19 892	8 083	8 045	2 186	1 578
1993 Januar	1 708	48 420	8 200	18 903	11 446	7 871
Februar	2 377	60 764	10 463	25 717	14 650	9 934
März	2 361	59 241	12 674	26 321	12 861	7 385
April	1 692	40 912	13 439	17 118	7 276	3 079
Mai	1 085	24 797	9 627	9 776	3 312	2 082
Juni	857	17 842	7 195	7 304	1 863	1 480
Juli	640	11 121	4 121	4 659	1 262	1 078
August	483	7 511	2 531	3 482	836	662
darunter Ausbau- und Bauhilfsgewerbe 1)						
1991	155	882	255	399	139	89
1992	170	1 105	344	489	192	80
1991 August	52	186	50	82	37	17
September	49	163	38	72	39	14
Oktober	42	154	27	89	6	22
November	64	242	71	110	37	24
Dezember	102	472	167	174	60	71
1992 Januar	200	1 348	428	496	315	109
Februar	328	2 363	523	1 177	445	218
März	331	2 225	610	1 048	420	147
April	230	1 443	425	682	256	80
Mai	154	1 010	313	457	169	71
Juni	123	647	209	311	97	30
Juli	87	469	156	225	30	58
August	80	336	135	120	57	24
September	82	525	250	221	25	29
Oktober	102	640	247	235	107	51
November	131	939	341	408	145	45
Dezember	194	1 320	495	488	239	88
1993 Januar	338	2 886	781	1 254	437	424
Februar	568	4 705	1 067	2 274	921	443
März	658	5 280	1 322	2 574	907	477
April	536	4 181	1 138	2 300	482	261
Mai	404	2 978	922	1 539	327	190
Juni	309	2 234	791	1 039	275	129
Juli	249	1 687	641	726	190	130
August	220	1 281	489	530	147	85

*) Die Statistik erfaßt die Betriebe bzw. Betriebstelle, für die dem Arbeitsamt Kurzarbeit angezeigt wurde.

1) Wirtschaftsgruppen 59 - 61 gem. Verzeichnis der Wirtschaftszweige für die Statistik der Bundesanstalt für Arbeit (Ausgabe 1973).

Ergänzende Angaben für die Bauwirtschaft

- Früheres Bundesgebiet -

6 Erwerbstätigkeit

6.3 Kurzarbeit im Bauhauptgewerbe nach Landesarbeitsamtsbezirken

Wirtschaftsgruppen 59 - 60 *)

Jahres- durchschnitt — Stichtag 1)	Schleswig- Holstein - Hamburg	Nieder- sachsen - Bremen	Nord- rhein- West- falen	Hessen	Rheinland- Pfalz - Saarland	Baden- Württem- berg	Nord- bayern	Süd- bayern	Berlin (West)	Früheres Bundesgebiet
Betriebe mit Kurzarbeitern 2)										
1991	138	139	113	44	52	32	33	33	48	633
1992	133	172	166	65	79	72	37	53	36	813
1991 August	49	37	35	10	12	3	5	9	24	184
September	50	40	43	10	14	5	8	11	21	202
Oktober	60	39	74	10	23	9	16	7	26	264
November	78	79	98	23	42	21	25	16	27	409
Dezember	131	111	123	42	59	33	28	26	31	584
1992 Januar	201	280	193	133	115	79	68	67	50	1 186
Februar	265	361	258	147	163	111	79	81	55	1 520
März	272	375	256	130	142	110	73	83	72	1 513
April	233	272	196	94	103	84	51	61	57	1 151
Mai	153	173	200	55	79	54	37	53	47	851
Juni	94	113	141	21	58	36	20	42	29	554
Juli	58	59	98	16	28	31	14	35	21	358
August	43	54	72	13	23	24	5	31	9	274
September	46	67	74	14	35	32	4	24	17	313
Oktober	52	72	105	23	46	49	12	31	23	413
November	78	100	169	47	65	102	29	58	26	674
Dezember	104	134	233	83	88	153	52	73	31	951
1993 Januar	172	294	328	187	168	265	100	143	51	1 708
Februar	224	378	436	235	235	476	133	191	69	2 377
März	237	354	441	225	234	488	131	177	74	2 361
April	194	237	351	129	178	344	88	110	61	1 692
Mai	126	124	241	75	113	227	50	74	55	1 085
Juni	83	101	194	64	85	186	39	60	45	857
Juli	58	69	142	52	65	130	34	57	33	640
August	43	70	83	28	45	120	21	41	22	483
Kurzarbeiter										
1991	2 574	3 378	1 857	1 180	840	498	1 388	1 100	1 827	14 642
1992	2 645	4 104	2 575	1 878	1 331	1 239	1 606	1 643	1 510	18 531
1991 August	594	422	366	93	86	22	25	94	550	2 252
September	653	488	367	151	150	90	90	124	555	2 668
Oktober	764	464	824	216	369	168	251	109	693	3 858
November	1 514	1 499	1 315	442	825	323	809	461	859	8 047
Dezember	2 694	2 554	1 774	1 072	995	467	1 242	828	964	12 590
1992 Januar	4 416	7 859	3 178	4 843	2 116	1 565	4 123	2 764	1 900	32 764
Februar	5 517	9 723	4 111	4 779	3 087	2 083	4 508	3 272	2 838	39 918
März	5 232	9 113	4 088	4 106	2 598	2 057	3 365	2 909	3 603	37 071
April	4 402	6 511	2 936	2 639	2 170	1 618	2 309	2 046	2 493	27 122
Mai	3 192	3 981	3 448	1 501	1 696	1 066	1 564	1 893	1 834	20 175
Juni	1 652	2 304	1 955	389	800	573	499	1 539	1 536	11 247
Juli	802	1 080	1 131	151	417	340	168	1 023	1 228	6 340
August	496	783	836	116	227	261	109	510	302	3 640
September	690	910	1 001	67	459	457	81	372	366	4 413
Oktober	1 003	1 415	1 761	533	505	455	203	409	371	6 655
November	1 708	2 228	2 508	1 445	835	1 621	813	1 253	733	13 144
Dezember	2 624	3 345	3 947	1 966	1 064	2 775	1 525	1 729	917	19 892
1993 Januar	4 407	9 126	6 603	5 435	3 893	5 766	4 285	5 048	1 857	46 420
Februar	5 080	11 269	9 219	6 476	5 245	8 763	5 526	6 570	2 596	60 764
März	5 218	10 849	8 982	6 189	5 055	9 103	5 199	5 998	2 648	59 241
April	4 064	6 802	7 249	3 222	3 543	6 545	3 469	3 780	2 238	40 912
Mai	2 633	3 408	4 567	1 563	2 002	4 596	2 110	2 247	1 671	24 797
Juni	1 521	2 318	3 569	997	1 385	3 563	1 341	1 456	1 692	17 842
Juli	1 030	1 236	2 263	731	918	1 811	881	1 146	1 105	11 121
August	552	1 069	1 366	399	528	1 775	421	689	714	7 511

*) Wirtschaftsgruppen 59 - 60 gem. Verzeichnis der Wirtschaftszweige für die Statistik der Bundesanstalt für Arbeit (Ausgabe 1973).

1) Stichtag jeweils 15. des Monats.

2) Die Statistik erfaßt die Betriebe bzw. Betriebsstelle, für die dem Arbeitsamt Kurzarbeit angezeigt wurde.

Quelle: Bundesanstalt für Arbeit, Nürnberg

Ergänzende Angaben für die Bauwirtschaft
- Früheres Bundesgebiet -

6 Erwerbstätigkeit

6.4 Kurzarbeit im Ausbau- und Bauhilfsgewerbe nach Landesarbeitsamtsbezirken

Wirtschaftsgruppe 61 *)

Jahres- durchschnitt ----- Stichtag 1)	Schleswig- Holstein - Hamburg	Nieder- sachsen - Bremen	Nord- rhein- West- falen	Hessen	Rheinland- Pfalz - Saarland	Baden- Württem- berg	Nord- bayern	Süd- bayern	Berlin (West)	Früheres Bundesgebiet
Betriebe mit Kurzarbeitern 2)										
1991	27	26	33	12	11	22	11	6	9	155
1992	22	26	41	13	15	26	13	9	6	170
1991 August	10	8	14	1	2	8	5	1	3	52
September	8	10	10	1	2	9	6	1	2	49
Oktober	7	5	12	1	4	2	5	2	4	42
November	6	13	14	5	7	5	9	1	4	64
Dezember	12	16	31	9	10	12	7	1	4	102
1992 Januar	18	35	54	21	20	25	15	7	5	200
Februar	42	53	72	31	28	56	20	16	10	328
März	45	57	81	29	29	56	22	17	15	331
April	33	37	51	19	15	32	19	13	11	230
Mai	24	23	38	8	16	21	10	9	5	154
Juni	19	11	31	9	10	17	15	8	3	123
Juli	15	8	24	6	6	13	7	4	4	87
August	14	14	25	3	6	7	9	1	1	80
September	8	15	24	3	9	10	6	5	1	82
Oktober	11	13	28	4	11	16	7	7	5	102
November	13	17	39	8	13	20	10	5	6	131
Dezember	20	23	41	20	22	33	16	11	8	194
1993 Januar	36	39	64	45	27	79	18	21	9	338
Februar	58	67	113	64	44	139	34	31	18	568
März	64	76	136	65	54	165	39	39	20	658
April	49	72	116	40	36	135	38	36	14	536
Mai	39	41	99	31	29	95	32	28	12	404
Juni	24	28	72	27	25	66	26	31	10	309
Juli	16	28	58	34	22	49	14	21	7	249
August	16	32	52	24	19	42	11	16	8	220
Kurzarbeiter										
1991	149	179	164	69	51	98	58	30	85	682
1992	136	187	243	128	93	104	68	55	93	1 105
1991 August	42	17	57	1	3	32	20	2	12	188
September	38	24	35	1	3	29	17	2	14	163
Oktober	20	16	35	2	6	7	23	6	39	154
November	17	84	37	18	16	6	19	2	43	242
Dezember	44	84	184	45	38	20	22	2	33	472
1992 Januar	98	234	277	302	137	86	92	22	100	1 348
Februar	274	559	425	315	177	237	117	97	162	2 363
März	333	438	361	302	194	259	101	105	132	2 225
April	198	324	258	165	116	122	82	88	89	1 443
Mai	138	227	207	98	90	71	37	30	112	1 010
Juni	96	72	149	88	61	42	60	51	28	647
Juli	92	41	114	22	12	47	20	12	109	469
August	61	49	98	18	37	24	28	5	16	336
September	44	63	173	10	63	41	21	49	61	525
Oktober	46	52	186	18	42	80	63	56	97	640
November	90	77	330	58	58	121	71	39	95	939
Dezember	156	108	333	135	128	122	124	99	115	1 320
1993 Januar	338	368	470	557	186	499	177	153	148	2 896
Februar	494	682	724	685	278	1 001	221	248	372	4 705
März	539	726	958	726	349	1 136	253	309	284	5 280
April	345	594	867	510	205	897	245	339	179	4 181
Mai	234	422	663	347	163	585	197	222	145	2 978
Juni	109	192	567	219	120	471	190	243	123	2 234
Juli	64	215	457	273	111	273	95	125	74	1 687
August	62	219	297	160	83	217	64	74	85	1 261

*) Wirtschaftsgruppe 61 gem. Verzeichnis der Wirtschaftszweige für die Statistik der Bundesanstalt für Arbeit (Ausgabe 1973).

1) Stichtag jeweils 15. des Monats.

2) Die Statistik erfaßt die Betriebe bzw. Betriebsteile, für die dem Arbeitsamt Kurzarbeit angezeigt wurde.

Quelle: Bundesanstalt für Arbeit, Nürnberg

Ergänzende Angaben für die Bauwirtschaft
6 Erwerbstätigkeit
6.6 Arbeitslose, offene Stellen in den neuen Ländern und Berlin-Ost *)

Monat Land	Arbeitslose 1)					Offene Stellen 1)					Kurz- arbeiter 2)	Beschäftigte in Arbeits- beschaf- fungsmaß- nahmen 1)
	Insgesamt	darunter				Insgesamt	darunter					
		Bauberufe 44 - 47	Bauaus- statter 48 - 49	Tischler 50	Maler, Lackierer 51		Bauberufe 44 - 47	Bauaus- statter 48 - 49	Tischler 50	Maler, Lackierer 51		
1992 D	1 170 281	32 498	3 754	5 941	6 943	32 723	4 410	544	806	611	369 997	388 000
1991 Januar	757 162	22 963	1 840 639	34 409
Februar	788 992	20 788	1 947 059	46 967
März	808 349	31 764	3 074	5 824	5 802	20 879	2 680	412	505	438	1 989 815	62 549
April	838 940	22 854	2 018 907	84 882
Mai	842 285	25 327	1 968 477	113 599
Juni	842 504	29 614	3 051	5 733	5 472	31 733	4 818	536	642	647	1 898 937	148 235
Juli	1 068 639	40 253	1 610 775	209 907
August	1 063 237	43 586	1 448 847	261 804
September	1 028 751	27 985	3 280	6 078	5 805	42 858	7 113	602	928	771	1 333 362	313 029
Oktober	1 048 527	41 114	1 199 875	348 384
November	1 030 719	35 850	1 103 449	371 055
Dezember	1 037 709	29 760	3 425	5 750	6 485	35 441	4 961	439	821	561	1 034 543	389 861
1992 Januar	1 343 449	39 754	520 591	393 487
Februar	1 290 375	34 180	518 849	399 561
März	1 220 138	36 423	4 175	6 292	7 795	33 281	4 657	563	788	583	493 940	401 471
April	1 195 962	31 251	468 263	404 460
Mai	1 149 140	30 245	436 533	404 853
Juni	1 123 202	31 464	3 652	5 946	6 504	31 859	3 829	526	811	622	417 383	401 880
Juli	1 188 234	31 223	337 758	388 692
August	1 168 732	31 258	287 150	381 429
September	1 110 751	30 396	3 565	5 780	6 607	32 276	4 610	546	825	721	251 476	374 902
Oktober	1 097 452	31 438	240 017	369 701
November	1 086 464	31 728	236 571	363 332
Dezember	1 100 749	33 655	3 822	5 739	7 247	32 916	4 130	643	782	474	233 431	354 717
1993 Januar	1 194 365	35 536	214 487	325 510
Februar	1 180 880	32 609	234 934	314 574
März	1 140 559	41 419	4 055	6 065	9 200	32 220	5 138	560	840	730	246 006	302 257
April	1 117 883	31 570	231 146	282 633
Mai	1 098 580	36 017	215 064	268 427
Juni	1 099 696	32 463	3 923	5 288	6 964	37 787	5 315	974	989	752	200 601	251 902
Juli	1 166 520	36 814	155 331	223 121
August	1 174 721	39 731	143 299	
davon (Dez. 1992):												
Mecklenburg-Vorp.	152 895	5 784	597	810	1 274	3 611	375	56	86	26	14 281	39 792
Brandenburg	174 960	6 065	547	810	956	4 333	657	76	175	70	37 925	50 088
Sachsen-Anhalt	207 304	7 524	657	1 063	1 402	6 317	969	87	98	73	50 575	82 113
Sachsen	295 049	6 597	903	1 212	1 496	10 706	1 552	222	274	214	77 451	96 233
Thüringen	181 972	4 928	653	1 176	1 554	4 638	435	116	110	66	45 849	58 418
Berlin-Ost	88 569	2 759	465	668	565	3 311	142	106	41	25	7 350	30 073
davon (März 1993):												
Mecklenburg-Vorp.	155 933	6 682	612	889	1 605	3 426	379	62	51	117	16 416	35 388
Brandenburg	178 524	6 849	623	835	1 215	4 459	799	85	185	76	35 084	45 274
Sachsen-Anhalt	219 783	8 883	814	1 181	1 976	6 078	893	94	140	90	51 570	69 170
Sachsen	309 741	9 519	933	1 299	1 977	9 214	1 568	159	263	312	83 459	86 407
Thüringen	190 360	6 623	695	1 337	1 725	5 721	957	95	156	90	51 975	42 607
Berlin-Ost	88 218	2 863	378	524	702	3 324	542	65	35	45	7 502	23 056
davon (Juni 1993):												
Mecklenburg-Vorp.	145 680	5 742	608	760	1 141	4 788	502	89	87	82	10 404	...
Brandenburg	177 421	5 574	592	788	937	5 667	950	138	152	81	27 577	...
Sachsen-Anhalt	217 475	8 087	790	1 106	1 568	6 524	814	156	109	100	48 162	...
Sachsen	298 118	6 234	807	1 097	1 490	11 492	1 924	258	351	268	88 326	...
Thüringen	182 551	4 635	817	1 123	1 292	5 403	596	173	140	128	40 884	...
Berlin-Ost	78 451	2 191	309	414	536	3 895	529	160	150	83	5 248	...

*) Kennziffern der Berufe gem. "Klassifizierung der Berufe" (1975):
44 = Maurer, Betonbauer; 45 = Zimmerer, Dachdecker, Gerüstbauer;
46 = Straßen-, Tiefbauer; 47 = Bauhilfsarbeiter; 48 = Bauausstatter;
49 = Raumausstatter, Polsterer; 50 = Tischler, Modellbauer;
51 = Maler, Lackierer und verwandte Berufe.

1) Stand jeweils am Monatsende. Arbeitslose und offene Stellen in Bauberufen werden nur vierteljährlich zum Quartalsende ermittelt.
2) Stichtag jeweils 15. des Monats.

Quelle: Bundesanstalt für Arbeit, Nürnberg

Ergänzende Angaben für die Bauwirtschaft
6 Erwerbstätigkeit
6.7 Kurzarbeitergeld nach Ausmaß des Arbeitsausfalls in den neuen Ländern und Berlin-Ost *)

Monat	Betriebe mit Kurzarbeitern	Im Abrechnungszeitraum des Stichtags hatten Anspruch auf Kurzarbeitergeld 1)				
		Männer und Frauen	davon für einen Arbeitsausfall von ... % der betriebsüblichen Arbeitszeit			
			bis 25	über 25 bis 50	über 50 bis 75	über 75
Insgesamt						
1993 August	4 801	143 299	55 161	39 866	15 840	32 832
darunter Bauhauptgewerbe 2)						
1992	614	20 441	4 984	7 023	4 614	3 820
1992 August	496	13 443	3 203	4 835	3 208	2 097
September	302	9 024	2 716	3 502	1 678	1 128
Oktober	258	7 323	2 398	2 554	1 258	1 115
November	252	6 823	2 144	2 747	885	1 167
Dezember	277	7 455	2 265	2 402	1 385	1 403
1993 Januar	497	15 893	4 355	5 009	2 799	3 730
Februar	769	22 806	6 294	8 478	4 187	5 847
März	917	28 813	8 200	7 570	4 784	6 259
April	745	20 249	6 438	5 812	3 778	4 221
Mai	549	15 160	4 078	4 860	2 841	3 281
Juni	480	11 455	3 778	3 445	2 092	2 140
Juli	311	7 135	2 445	2 318	1 498	874
August	237	5 574	1 884	1 926	1 006	758
darunter Ausbau- und Bauhilfsgewerbe 2)						
1992	390	3 462	918	1 166	811	568
1992 August	314	2 400	753	1 029	345	273
September	258	1 738	557	818	218	145
Oktober	223	1 657	599	691	183	184
November	239	1 727	557	720	295	155
Dezember	236	1 853	780	650	223	300
1993 Januar	388	3 401	1 001	1 358	542	502
Februar	586	5 510	1 882	2 035	753	840
März	762	7 034	2 121	2 699	1 132	1 082
April	682	5 732	2 053	1 968	874	839
Mai	543	4 500	1 739	1 464	606	691
Juni	446	3 230	1 028	1 315	426	460
Juli	306	2 011	795	721	244	251

6.8 Kurzarbeit nach Landesarbeitsamtsbezirken in den neuen Ländern und Berlin-Ost *)

Monat 1)	Bauhauptgewerbe Wirtschaftsgruppen 59 - 60 2)					Ausbau- und Bauhilfsgewerbe Wirtschaftsgruppe 61 2)				
	Nord (nur Mecklenburg-Vorpommern)	Sachsen-Anhalt Thüringen	Sachsen	Berlin(Ost)-Brandenburg	Neue Länder und Berlin-Ost	Nord (nur Mecklenburg-Vorpommern)	Sachsen-Anhalt Thüringen	Sachsen	Berlin(Ost)-Brandenburg	Neue Länder und Berlin-Ost
Betriebe mit Kurzarbeitern										
1992	161	199	91	163	614	56	165	83	88	390
1992 August	156	147	61	132	496	56	135	47	78	314
September	57	91	45	109	302	40	98	50	70	258
Oktober	35	68	39	96	258	36	81	47	59	223
November	43	63	42	84	252	43	66	48	62	239
Dezember	48	94	44	91	277	41	86	47	62	236
1993 Januar	90	184	84	139	497	51	138	88	93	388
Februar	151	275	153	190	769	79	229	143	135	586
März	148	321	203	245	917	91	283	201	187	762
April	126	253	170	196	745	84	234	192	172	682
Mai	94	200	98	157	549	63	210	133	137	543
Juni	66	177	90	147	480	42	176	114	114	446
Juli	44	120	53	94	311	21	133	75	77	306
August	32	82	45	78	237	13	97	60	60	230
Kurzarbeiter										
1992	4 429	6 508	3 512	5 993	20 441	536	1 559	741	627	3 462
1992 August	3 131	3 984	2 225	4 103	13 443	527	1 038	382	453	2 400
September	1 835	1 715	1 163	4 311	9 024	200	855	265	416	1 736
Oktober	1 315	2 030	1 019	2 959	7 323	216	745	342	354	1 657
November	1 425	2 122	1 135	2 241	6 923	248	718	405	358	1 727
Dezember	1 523	2 679	1 139	2 114	7 455	277	892	292	492	1 953
1993 Januar	2 934	6 194	2 513	4 252	15 893	368	1 345	827	881	3 401
Februar	4 566	7 789	4 669	5 782	22 806	542	2 157	1 476	1 335	5 510
März	3 793	10 126	6 107	6 787	26 813	605	2 666	2 142	1 621	7 034
April	3 066	7 705	4 752	4 726	20 249	516	2 226	1 699	1 291	6 732
Mai	2 531	5 907	2 866	3 856	15 160	437	1 830	1 254	979	4 500
Juni	1 828	4 230	2 254	3 143	11 455	229	1 383	965	653	3 230
Juli	1 363	2 784	1 073	1 915	7 135	133	1 018	546	314	2 011
August	735	2 139	1 292	1 408	5 574	93	796	326	238	1 451

*) Die Statistik erfaßt die Betriebe bzw. Betriebsstellen, für die dem Arbeitsamt Kurzarbeit angezeigt wurde.

1) Stichtag jeweils 15. des Monats.

2) Wirtschaftsgruppen 59 - 61 gem. Verzeichnis der Wirtschaftszweige für die Statistik der Bundesanstalt für Arbeit (Ausg. 1973).

Quelle: Bundesanstalt für Arbeit, Nürnberg

Ergänzende Angaben für die Bauwirtschaft
- Früheres Bundesgebiet -
7 Preise
7.1 Ausgewählte Preisindizes für Bauwerke (Neubau) *)
7.1.1 Wohn- und Nichtwohngebäude
1985 = 100

Jahr Monat	Bauleistungen für Wohngebäude nach Leistungsgruppen									
	Bauleistungen am Bauwerk	Rohbauarbeiten								
	Insgesamt	Erdarbeiten	Mauerarbeiten	Beton- und Stahlbetonarbeiten	Naturwerksteinarbeiten	Betonwerksteinarbeiten	Zimmer- und Holzbauarbeiten	Abdichtungsarbeiten	Dachdeckungs- und Dachabdichtungsarbeiten	
1990 D	116,4	116,1	118,9	117,6	115,2	116,1	115,4	117,5	117,7	113,8
1991 D	124,3	124,2	128,1	126,8	122,6	124,3	124,6	123,3	126,3	121,6
1992 D	131,3	130,8	137,8	133,8	127,8	132,1	133,8	129,1	134,3	129,6
1991 August	125,8	125,8	131,1	128,5	124,0	126,5	128,7	124,5	128,0	123,8
1991 November	128,5	126,4	132,1	129,0	124,3	127,0	127,5	125,3	128,7	124,3
1992 Februar	128,5	128,0	134,4	131,1	125,6	128,8	130,1	126,0	130,8	126,6
1992 Mai	131,0	130,8	137,7	133,9	127,9	131,9	133,5	128,8	133,8	127,8
1992 August	132,7	132,1	139,8	135,1	128,8	133,6	135,5	130,6	138,0	131,7
1992 November	133,1	132,4	139,5	135,4	128,8	133,9	138,2	130,9	138,6	132,3
1993 Februar	135,4	134,1	141,4	137,5	130,1	135,8	139,5	132,4	138,5	134,5
1993 Mai	137,4	136,4	144,0	140,3	132,4	138,3	141,8	134,1	141,6	135,6
1993 August	138,0	136,6	144,1	140,4	132,1	139,2	142,7	134,8	142,4	137,5

Jahr Monat	Bauleistungen für Wohngebäude nach Leistungsgruppen									
	Rohbauarbeiten		Ausbauarbeiten							
	Putz- und Stuckarbeiten	Gerüstarbeiten	Insgesamt	Klempnerarbeiten	Fliesen- und Plattenarbeiten	Estricharbeiten	Tischlerarbeiten	Metallbau-, Schlosserarbeiten	Verglasungsarbeiten	Maler- und Lackierarbeiten
1990 D	115,1	112,0	116,8	114,3	116,2	113,3	115,6	119,9	122,0	115,2
1991 D	123,8	117,7	124,4	120,8	125,0	123,0	122,0	126,8	128,3	122,3
1992 D	131,5	122,9	132,2	127,7	131,7	131,4	128,4	134,4	138,2	130,0
1991 August	125,5	119,5	125,8	122,0	127,1	124,3	123,2	127,8	130,1	124,3
1991 November	129,1	119,4	126,8	122,9	127,3	125,7	124,0	129,0	130,9	124,7
1992 Februar	127,8	120,0	129,3	125,5	128,5	128,6	129,4	131,3	133,0	125,8
1992 Mai	131,2	122,8	131,8	127,0	130,9	131,1	128,1	134,2	136,1	128,8
1992 August	133,0	124,3	133,6	128,8	133,5	132,7	129,2	135,6	137,4	132,7
1992 November	133,8	124,3	134,2	129,5	133,7	133,0	129,7	136,4	138,3	132,7
1993 Februar	135,5	125,0	137,2	132,0	135,6	135,8	132,4	139,6	141,0	134,5
1993 Mai	137,7	126,5	139,0	133,1	138,3	137,8	133,8	141,1	142,6	138,3
1993 August	138,2	127,3	140,0	134,7	139,3	138,6	134,4	141,9	144,2	138,8

Jahr Monat	Bauleistungen für Wohngebäude nach Leistungsgruppen						Bauleistungen am Bauwerk		
	Ausbauarbeiten		Heiz- und zentrale Wassererwärmungsanlagen	Gas-, Wasser-, Abwasserinstallationen in Gebäuden	elektrische Kabel- und Leitungsanlagen in Gebäuden	Bürogebäude	landwirtschaftliche Betriebsgebäude	gewerbliche Betriebsgebäude	
Bodenbelagarbeiten	Tapetierarbeiten								
1990 D	114,5	114,4	118,8	117,5	119,0	117,0	116,8	117,1	
1991 D	121,0	121,3	127,7	126,6	126,6	124,4	124,7	124,4	
1992 D	127,8	128,5	137,4	136,8	134,5	131,2	132,0	130,5	
1991 August	122,1	123,3	129,0	128,2	127,8	125,7	128,3	125,8	
1991 November	122,4	123,6	130,7	129,8	128,4	128,9	127,0	126,5	
1992 Februar	125,4	124,5	133,9	133,4	131,5	128,6	129,2	128,1	
1992 Mai	127,3	127,3	136,7	136,1	134,5	131,0	131,6	130,1	
1992 August	128,5	131,1	138,9	138,2	135,5	132,4	133,3	131,8	
1992 November	129,0	131,2	139,9	138,3	136,3	132,8	133,7	131,9	
1993 Februar	132,7	132,8	143,7	142,7	140,2	135,3	138,0	134,0	
1993 Mai	134,1	134,4	145,7	144,5	141,9	137,0	137,9	135,6	
1993 August	134,9	137,3	147,0	145,9	142,7	137,8	138,5	136,2	

7.1.2 Sonstige Bauwerke
1985 = 100

Jahr Monat	Bauleistungen am Bauwerk								
	Straßenbau	Bundesautobahnen	Bundes- und Landesstraßen	Brücken im Straßenbau	Spannbetonüberbau	Stahlbetonüberbau	Stahlüberbau	Überbau in Stahlverbundkonstruktionen	Ortskanäle
1990 D	113,2	113,7	112,7	115,6	115,0	115,8	116,8	116,3	116,0
1991 D	121,0	121,6	120,5	122,1	121,6	123,1	122,4	122,1	124,8
1992 D	127,7	128,3	127,1	128,8	126,4	128,5	125,5	125,8	131,8
1991 August	122,4	123,0	121,9	123,4	122,8	124,4	123,6	123,3	126,2
1991 November	123,3	123,9	122,8	123,8	123,2	124,8	124,2	123,9	127,0
1992 Februar	125,3	125,9	124,7	124,8	124,4	126,3	124,0	124,1	129,1
1992 Mai	127,7	128,3	127,1	128,7	128,4	128,5	125,0	125,4	131,6
1992 August	128,9	128,5	128,2	127,9	127,4	128,6	126,8	126,8	133,0
1992 November	128,9	129,6	128,2	127,7	127,3	129,4	126,4	126,7	133,3
1993 Februar	130,5	131,4	128,7	128,8	128,7	130,9	128,9	127,5	135,3
1993 Mai	131,6	132,5	130,8	130,8	130,5	132,8	129,7	129,3	137,1
1993 August	131,2	132,1	130,3	131,1	130,7	132,8	129,2	130,0	137,0

Siehe Fachserie 17, Reihe 4.

*) Einschl. Umsatz- (Mehrwert-) steuer.

Ergänzende Angaben für die Bauwirtschaft

7 Preise

7.2 Kaufwerte für Bauland

Jahr 1) Vierteljahr	Bauland insgesamt				Darunter: baureifes Land			
	Fälle	Fläche	Kaufsumme	Kaufwert	Fälle	Fläche	Kaufsumme	Kaufwert
	Anzahl	1 000 m ²	1 000 DM	DM / m ²	Anzahl	1 000 m ²	1 000 DM	DM / m ²
Früheres Bundesgebiet								
1980	97 624	118 385	7 389 197	62,43	78 221	74 122	6 078 798	82,01
1981	79 245	91 807	6 670 292	72,98	61 641	57 548	5 528 718	96,07
1982	78 765	78 858	6 627 542	82,99	58 643	49 982	5 573 579	111,51
1983	73 172	78 402	6 783 322	88,52	55 880	47 303	5 672 084	119,91
1984	68 245	68 501	6 009 241	87,72	49 247	41 125	5 015 325	121,95
1985	62 382	75 815	5 988 178	78,69	48 657	41 148	4 778 775	116,09
1986	62 200	72 148	6 080 780	84,00	49 511	40 538	4 807 574	121,07
1987	62 628	78 392	6 523 889	85,40	50 313	41 631	5 248 784	126,08
1988	70 681	85 568	7 551 582	88,25	57 370	47 337	6 048 845	127,74
1989	81 695	103 344	9 520 924	92,13	68 182	61 014	7 714 508	126,44
1990	88 709	118 348	10 581 240	89,24	71 378	65 812	8 172 888	124,19
1991	85 308	122 119	11 077 505	90,71	69 617	68 564	8 598 423	125,41
1992	92 329	124 653	11 734 342	93,99	78 062	75 962	9 579 428	129,56
1979 1. Vj	24 143	31 060	1 518 471	48,89	18 847	18 907	1 189 378	63,39
2. Vj	26 721	32 564	1 733 029	53,22	20 904	20 968	1 397 131	66,84
3. Vj	23 928	30 059	1 622 458	53,98	18 830	18 785	1 267 694	69,09
4. Vj	24 498	31 463	1 727 613	54,87	18 054	19 037	1 380 683	72,53
1980 1. Vj	23 108	27 707	1 618 680	58,42	17 953	17 568	1 323 143	75,31
2. Vj	22 177	26 375	1 588 399	60,22	17 408	16 945	1 314 313	77,56
3. Vj	21 385	26 257	1 622 233	61,78	16 733	15 738	1 313 241	83,44
4. Vj	22 510	26 285	1 781 383	67,82	17 570	16 757	1 481 380	88,40
1981 1. Vj	19 129	22 555	1 521 197	67,44	14 996	14 057	1 266 477	90,10
2. Vj	18 885	21 120	1 608 294	76,20	14 628	13 985	1 349 607	96,51
3. Vj	16 742	18 636	1 378 618	73,10	12 654	11 911	1 158 771	97,29
4. Vj	17 520	20 537	1 522 149	74,12	13 388	11 918	1 235 525	103,67
1982 1. Vj	15 331	14 947	1 182 985	79,14	10 995	9 268	977 610	105,51
2. Vj	18 361	18 144	1 394 092	76,83	13 083	10 803	1 154 309	106,85
3. Vj	15 847	16 533	1 349 773	81,64	12 038	10 134	1 117 745	110,30
4. Vj	23 052	23 085	2 021 978	87,59	17 658	15 085	1 749 670	115,91
1983 1. Vj	14 628	15 151	1 244 773	82,18	11 241	9 522	1 084 223	111,77
2. Vj	18 077	18 762	1 649 622	87,93	13 957	11 688	1 385 881	118,57
3. Vj	16 942	16 405	1 478 145	89,98	12 900	10 655	1 280 672	117,68
4. Vj	18 122	20 217	1 731 647	85,65	13 517	11 458	1 414 661	123,49
1984 1. Vj	14 981	14 630	1 284 691	86,44	10 988	9 079	1 089 844	117,81
2. Vj	16 658	17 217	1 437 846	83,51	12 444	10 342	1 186 727	115,72
3. Vj	15 057	15 322	1 325 091	86,48	11 103	9 040	1 113 888	123,22
4. Vj	14 899	16 197	1 324 514	81,77	10 670	9 323	1 108 687	118,92
1985 1. Vj	13 397	16 407	1 254 919	78,49	10 490	8 708	1 002 870	115,17
2. Vj	14 644	16 987	1 339 342	78,85	11 533	9 316	1 045 878	112,27
3. Vj	13 603	16 521	1 197 509	72,48	10 572	8 932	965 185	108,08
4. Vj	15 052	17 615	1 431 374	81,28	11 599	9 760	1 177 490	120,65
1986 1. Vj	12 694	14 307	1 207 488	84,40	9 986	8 252	1 001 518	121,37
2. Vj	15 079	16 037	1 335 191	83,28	12 120	9 527	1 124 357	118,02
3. Vj	13 376	15 013	1 227 592	81,77	10 640	8 430	1 000 051	116,63
4. Vj	13 647	16 790	1 447 167	86,19	10 833	8 973	1 145 862	127,70
1987 1. Vj	11 899	13 570	1 163 689	85,90	9 501	7 626	977 588	128,14
2. Vj	15 278	17 512	1 477 204	84,35	12 407	9 624	1 211 680	123,34
3. Vj	14 128	16 658	1 441 680	85,54	11 348	9 143	1 153 570	126,17
4. Vj	14 698	19 672	1 658 056	83,43	11 534	9 653	1 263 238	131,26
1988 1. Vj	14 202	15 958	1 388 881	87,04	11 258	9 073	1 123 822	123,87
2. Vj	14 101	15 812	1 433 211	90,64	11 624	9 208	1 179 968	128,17
3. Vj	15 654	18 658	1 655 599	88,74	12 718	10 265	1 352 533	131,51
4. Vj	16 791	20 779	1 922 125	92,50	13 457	11 159	1 507 234	135,07
1989 1. Vj	14 476	17 654	1 845 120	93,19	11 971	10 331	1 316 382	127,42
2. Vj	17 739	21 062	1 808 512	90,68	14 409	12 260	1 660 513	127,28
3. Vj	18 655	20 426	1 976 180	96,74	13 890	12 531	1 620 394	129,31
4. Vj	19 811	24 486	2 384 637	97,60	16 664	14 831	1 659 237	132,11
1990 1. Vj	18 387	23 628	2 024 959	85,70	15 298	14 079	1 629 531	116,75
2. Vj	17 357	22 654	1 890 153	87,85	14 252	12 451	1 582 168	127,08
3. Vj	16 822	22 769	1 884 183	87,15	13 511	12 526	1 590 844	127,01
4. Vj	18 442	25 413	2 439 908	96,01	14 809	13 507	1 843 176	136,48
1991 1. Vj	13 789	18 641	1 627 078	87,29	11 134	10 433	1 313 471	126,80
2. Vj	17 331	23 811	2 259 046	94,88	13 696	12 649	1 780 631	140,77
3. Vj	18 538	25 580	2 404 984	94,02	15 258	14 774	1 928 832	130,56
4. Vj	20 242	28 786	2 748 631	95,41	16 439	15 502	2 058 585	132,79
1992 1. Vj	19 297	26 585	2 251 001	84,67	16 257	15 823	1 858 601	117,46
2. Vj	19 906	26 764	2 497 185	93,30	16 893	16 844	2 020 720	127,54
3. Vj	19 892	25 808	2 512 550	97,35	16 820	15 783	2 028 272	129,51
4. Vj	22 600	30 049	2 727 386	90,76	19 050	17 970	2 241 685	124,75
1993 1. Vj	16 133	25 427	2 326 082	91,48	15 319	16 455	1 841 557	125,63
Neue Länder und Berlin-Ost								
1991	17 114	178 869	2 318 808	13,11	6 334	34 615	711 283	20,43
1992	29 024	192 342	3 632 370	19,92	12 944	65 758	1 515 660	27,18
1992 1. Vj	2 559	23 088	376 027	16,28	884	3 408	57 270	16,82
2. Vj	4 732	27 240	553 841	20,33	1 695	6 277	214 418	34,16
3. Vj	5 652	32 657	726 688	22,12	2 248	8 780	280 882	31,69
4. Vj	6 285	35 373	826 483	23,38	2 811	9 632	321 402	33,72
1993 1. Vj	5 667	30 288	855 168	28,24	2 544	11 530	458 490	39,77

1) Die Summe der Verkaufsfälle des Kalenderjahres liegen um die Nachmeldungen höher als die der Verkaufsfälle der zugehörigen Quartale.

Siehe Fachserie 17, Reihe 5

Ergänzende Angaben für die Bauwirtschaft
- Früheres Bundesgebiet -
7 Preise
7.3 Index der Erzeugerpreise ausgewählter gewerblicher Produkte *)
1985 = 100

Jahr Monat	gewerbliche Erzeugnisse insgesamt	Bau- maschinen	Steine und Erden						
			insgesamt	Natursteine unbearbeitet	Sand und Kies	Zement und zement- ähnliche Bindemittel	grobkeramische Erzeugnisse	Ziegelei- erzeugnisse	bearbeiteter Kalk- und Dolomitstein
1991 D	103,4	118,2	112,0	98,8	111,9	108,0	113,5	114,9	104,8
1992 D	104,8	122,1	118,3	101,9	120,1	112,5	117,2	120,8	107,3
1992 Mai	105,1	121,8	116,3	102,2	120,4	112,5	117,5	121,1	107,2
Juni	105,2	121,9	116,6	102,5	121,4	112,5	117,4	121,1	107,2
Juli	105,1	122,3	116,9	102,2	121,2	112,5	117,8	121,2	107,6
August	105,1	122,5	116,9	102,4	120,9	112,8	118,0	121,3	107,8
September	105,1	122,9	116,8	102,4	121,4	112,7	117,1	121,1	107,9
Oktober	104,9	123,4	116,9	103,0	121,3	112,7	117,4	121,4	108,0
November	104,8	123,5	117,0	102,6	121,1	112,8	117,4	121,5	107,7
Dezember	104,6	123,5	116,8	102,5	121,0	112,8	117,3	121,5	107,7
1993 Januar	104,8	124,1	117,8	102,8	122,4	114,7	118,0	123,0	107,8
Februar	104,8	124,5	118,5	103,8	125,0	115,1	118,9	124,6	108,3
März	104,9	124,5	119,0	104,0	126,0	115,5	118,9	124,6	108,4
April	105,0	125,1	119,2	104,3	126,2	115,5	119,1	125,0	108,4
Mai	104,8	125,5	119,2	103,9	126,0	115,4	119,2	125,2	108,3
Juni	104,8	125,7	119,2	103,8	126,5	115,5	119,2	125,3	108,1
Juli	104,9	125,9	119,3	103,2	124,9	115,4	119,1	125,1	108,3
August	104,8	125,9	119,4	102,8	125,7	115,4	119,1	125,1	108,3

Jahr Monat	Steine und Erden			Mineralölzeugnisse		Nadel- schnittholz (Bauholz)	Hochbau- konstruktionen aus Stahl und Leichtmetall	Beton- stahl	Lastkraft- wagen
	Erzeugnisse aus Gips	Beton- erzeugnisse (einschl. Kalk- sandsteine)	Transport- beton	Diesel- kraftstoff	Bitumen				
1991 D	98,1	117,9	117,1	78,4	39,3	108,9	119,3	69,2	121,4
1992 D	96,5	124,2	123,5	77,1	38,2	107,3	120,7	63,8	125,5
1992 Mai	95,8	124,1	123,5	77,5	35,5	107,0	121,2	68,8	125,1
Juni	95,5	124,6	123,8	77,9	35,4	107,5	121,5	66,8	125,6
Juli	95,6	124,9	123,3	78,2	36,4	107,8	121,3	65,5	125,6
August	96,1	125,5	123,6	75,8	36,4	108,2	121,4	64,4	126,0
September	96,2	125,7	123,7	76,8	35,0	108,4	121,2	63,1	126,0
Oktober	96,4	125,9	123,1	77,8	33,8	108,5	120,4	61,8	126,1
November	96,5	126,0	124,0	78,4	33,8	107,3	120,4	59,9	126,4
Dezember	96,5	125,9	123,5	77,3	33,4	106,5	120,2	58,6	126,1
1993 Januar	97,7	127,2	125,9	78,0	33,4	105,7	119,6	59,5	128,1
Februar	99,5	127,5	126,3	78,4	33,3	104,7	119,4	61,8	128,1
März	100,7	127,4	127,2	79,0	32,5	103,6	119,5	68,9	129,2
April	100,8	128,0	127,6	78,1	32,8	103,2	119,2	69,3	129,6
Mai	101,3	127,6	127,6	77,9	32,8	102,7	118,1	69,3	129,6
Juni	101,5	127,7	127,7	76,9	30,8	102,2	118,1	69,5	129,8
Juli	101,7	128,1	127,6	77,3	28,9	102,0	119,0	69,3	129,6
August	101,8	128,1	128,0	77,0	26,7	101,7	118,9	67,6	129,6

Siehe Fachserie 17, Reihe 2.

*) Ohne Umsatz- (Mehrwert-) steuer.

7.4 Preisindex für die Lebenshaltung
Alle privaten Haushalte
1985 = 100

Jahr Monat	Lebenshaltung insgesamt	Wohnungsmieten				
		insgesamt	Altbauwohnungen bis zum 20. 6. 1948	Neubauwohnungen ab dem 20. 6. 1948		
				zusammen	Sozialer Wohnungsbau	freifinanzierter Wohnungsbau
1991 D	110,7	117,3	121,3	116,9	117,3	116,7
1992 D	115,1	123,8	128,9	123,1	123,5	123,0
1992 Mai	115,0	122,9	128,2	122,3	122,1	122,3
Juni	115,2	123,4	128,6	122,8	122,6	122,8
Juli	115,2	123,8	129,0	123,2	123,0	123,2
August	115,4	124,6	130,2	123,9	123,8	123,9
September	115,7	125,2	130,6	124,5	125,0	124,4
Oktober	116,1	125,9	131,1	125,2	126,4	124,9
November	116,7	126,7	131,6	126,1	127,6	125,7
Dezember	116,8	127,2	132,4	126,5	128,0	126,1
1993 Januar	118,1	128,1	133,0	127,4	129,1	127,0
Februar	118,6	128,7	133,8	128,1	129,7	127,6
März	119,0	128,5	134,5	128,8	130,6	128,3
April	119,4	129,9	134,9	129,3	131,0	128,8
Mai	119,8	130,4	135,5	129,8	131,5	129,3
Juni	120,0	130,9	135,9	130,3	131,9	129,8
Juli	120,2	131,4	136,5	130,7	132,4	130,2
August	120,2	131,9	137,2	131,3	132,9	130,8

Siehe Fachserie 17, Reihe 7.

Ergänzende Angaben für die Bauwirtschaft

8 Löhne

8.1 Durchschnittliche Arbeitszeiten und -verdienste der Arbeiter in ausgewählten Gewerbegruppen *)

Jahr Monat Leistungsguppe *) Land	Bezahlte Wochenstunden				Bruttostundenverdienste				Bruttowochenverdienste			
	Industrie	und zwar			Industrie	und zwar			Industrie	und zwar		
		Hoch- u. Tiefbau *) einschl. Handwerk	Industrie der Steine und Erden	männliche Arbeiter		Hoch- u. Tiefbau *) einschl. Handwerk	Industrie der Steine und Erden	männliche Arbeiter		Hoch- u. Tiefbau *) einschl. Handwerk	Industrie der Steine und Erden	männliche Arbeiter
	Std.				DM							
	- Früheres Bundesgebiet -											
1990 D	39,7	40,2	43,4	39,9	20,21	20,27	19,38	21,17	803	818	844	848
1991 D	39,3	39,9	43,0	39,6	21,45	21,74	20,65	22,46	845	873	891	890
1992 D	39,0	39,9	42,9	39,3	22,68 r	22,86 r	21,82 r	23,70 r	886 r	915 r	940	933
1991 Oktober	39,3	40,8	43,2	39,6	21,88	22,02	21,14	22,89	861	898	913	907
1992 Januar	38,8	37,7	41,5	39,0 r	21,95 r	22,21	21,14	23,04 r	852	838	877 r	900 r
April	39,1	40,1	43,1	39,4	22,20 r	22,23 r	21,31 r	23,22 r	869 r	891	919 r	915
Juli	39,2	40,6	43,4	39,5	22,91 r	23,19 r	22,07	23,93 r	898 r	941	958	946 r
Oktober	39,0	40,3	43,5	39,3	23,09 r	23,27 r	22,22 r	24,11 r	901 r	938	966 r	948 r
davon (Oktober 1992):												
1	39,4	.	.	.	25,44	.	.	.	1003
2	39,2	.	.	.	22,79	.	.	.	893
3	39,4	.	.	.	20,23	.	.	.	797
davon (Oktober 1992):												
Schleswig-Holstein	39,2	38,7	44,8	39,4	22,32	23,15	23,46	23,30	875	897	1051	918
Hamburg	39,2	39,7	45,3	39,3	25,48	26,16	21,25	26,24	998	1037	963	1033
Niedersachsen	38,6	38,8	44,1	39,0	23,53	23,55	21,70	24,39	908	912	957	951
Bremen	38,9	38,9	51,6	39,0	24,73	24,44	24,44	25,58	963	952	1261	988
Nordrhein-Westfalen	39,5	41,1	43,4	39,8	23,18	23,76	22,81	24,04	916	975	989	956
Hessen	38,9	41,0	42,0	39,2	23,44	22,88	22,71	24,35	912	937	954	954
Rheinland-Pfalz	39,4	40,9	43,7	39,7	22,84	22,65	21,62	23,77	901	925	945	944
Baden-Württemberg	38,6	40,3	43,8	38,9	23,65	22,54	22,63	24,89	912	909	991	988
Bayern	38,8	40,4	43,3	39,3	21,88	23,01	21,75	23,05	849	930	940	905
Saarland	39,2	40,1	43,8	39,5	23,30	22,25	20,06	24,05	914	891	878	949
Berlin-West	38,5	40,1	44,8	38,8	23,19	24,90	23,17	24,31	892	898	1038	943
	- Neue Länder und Berlin-Ost -											
1992 D	40,9 r	42,3 r	42,5	41,1	13,41 r	15,58 r	12,85 r	13,82 r	552 r	681 r	548 r	570 r
1992 Januar	40,1	40,9	41,7	40,2	11,79	14,16	10,93	12,16	473	579	456	488
April	40,9	42,6	42,7	41,0	12,97	14,92	12,45	13,33	530	636	532	546
Juli	41,3	42,8	42,6	41,5	13,67 r	16,31	13,04	14,08 r	564 r	699	555	584 r
Oktober	41,5	42,6	42,9	41,7	14,20	16,14	13,80	14,63	589	688	592	610
davon (Oktober 1992):												
1	41,8	.	.	.	15,16	.	.	.	631
2	41,8	.	.	.	14,01	.	.	.	586
3	41,8	.	.	.	13,04	.	.	.	545
davon (Oktober 1992):												
Brandenburg	41,4	42,2	43,0	41,5	14,80	16,05	13,55	15,24	616	678	582	633
Mecklenburg/Vorpommern	42,0	42,2	45,6	42,1	14,24	15,44	13,31	14,45	589	651	607	609
Sachsen	41,4	42,6	42,8	41,8	13,80	16,24	13,72	14,33	572	632	588	597
Sachsen/Anhalt	41,7	42,9	42,2	41,9	14,10	15,80	14,04	14,43	588	677	593	604
Thüringen	41,6	43,5	43,1	41,9	13,72	16,14	13,44	14,32	571	702	579	600
Berlin-Ost	40,8	41,5	.	40,9	15,99	19,48	.	16,42	653	808	.	671

Siehe Fachserie 16, Reihe 2.1

*) Industrie (einschl. der Zweige des Hoch- und Tiefbaues mit Handwerk). Systematik der Wirtschaftszweige, Ausgabe 1970.

*) 1 = Facharbeiter, auch qualifizierte oder hochqualifizierte Facharbeiter, Spezialfacharbeiter, Facharbeiter mit meisterlichem Können, Meister und Vorarbeiter im Stundenlohn, Betriebshandwerker, Gelehrte Facharbeiter, Facharbeiter mit Berufsausbildung und Erfahrung u.a.;

2 = Spezialarbeiter, qualifizierte angeleitete Arbeiter, angeleitete Arbeiter mit besonderen Fähigkeiten, angeleitete Arbeiter, vollwertige Betriebsarbeiter, angeleitete Hilfsarbeiter, Betriebsarbeiter u.a.;

3 = Hilfsarbeiter, ungelernete Arbeiter, einfache Arbeiter u.a.

*) Ohne Fertigteilbau im Hochbau.

8.2 Index der tariflichen Stundenlöhne (Zeitlohn) für männliche Arbeiter der höchsten tarifmäßigen Altersstufe
1985 = 100

- Früheres Bundesgebiet -

Jahr Monat	Produzierendes Gewerbe *)	Darunter				
		Verarbeitendes Gewerbe		Baugewerbe *)		
		zusammen	dar. Gewinnung und Verarbeitung von Steinen und Erden	zusammen	Hoch- und Tiefbau	Ausbaugewerbe
1989 D	116,0	116,7	114,6	114,7	114,5	115,2
1990 D	121,6	121,5	120,0	123,4	123,9	121,8
1991 D	129,5	129,4	128,0	131,5	132,2	129,4
1992 D	137,9	138,3	137,2	139,5	140,2	137,4
1990 April	120,3	119,4	118,7	124,7	125,7	121,5
Juli	123,5	123,5	121,7	125,3	125,7	123,9
Oktober	124,2	124,4	122,8	125,3	125,7	124,0
1991 Januar	125,4	125,7	123,0	125,3	125,7	124,2
April	127,7	126,6	126,5	133,1	134,4	129,1
Juli	132,1	132,3	130,8	133,8	134,4	131,8
Oktober	132,7	133,0	131,8	133,9	134,4	132,4
1992 Januar	133,4	134,0	132,2	134,1	134,4	133,3
April	138,4	138,7	135,7	140,9	142,1	137,0
Juli	139,6	139,8	140,2	141,5	142,1	139,5
Oktober	140,1	140,5	140,8	141,5	142,1	139,7
1993 Januar	141,1	141,6	141,1	141,5	142,1	139,7
April	148,3	147,3	143,6	146,2	147,5	142,0

Siehe Fachserie 16, Reihe 4.3.

*) Gemäß Systematik der Wirtschaftszweige, Ausgabe 1979; ohne Baugewerbe, jedoch einschl. Hoch- und Tiefbau.

*) Ohne Spezialbau, Stukkatourgewerbe, Gipserei und Verputzerei, Bauhilfsgewerbe.

Ergänzende Angaben für die Bauwirtschaft

9 Geld und Kredit

9.3 Hypothekarkreditzinsen und Renditen festverzinslicher inländischer Wertpapiere

Prozent

- Früheres Bundesgebiet -

Berichts- zeitraum	Hypothekarkreditzinsen auf Wohngrundstücke								Tarifbesteuerte festverzinsliche Wertpapiere	
	Festzinsen						Gleitzinsen		Im Berichtszeitraum erstmalig abgesetzte Wertpapiere (Emissionsrenditen)	Im Umlauf befindliche Wertpapiere (Umlaufrenditen)
	auf 2 Jahre		auf 5 Jahre		auf 10 Jahre					
	durchschnittlicher Zinssatz	Streu- breite	durchschnittlicher Zinssatz	Streu- breite	durchschnittlicher Zinssatz	Streu- breite	durchschnittlicher Zinssatz	Streu- breite		
1991 August	10,24	9,75 - 10,88	9,93	9,50 - 10,49	9,62	9,31 - 10,32	10,09	9,50 - 11,59	8,8	8,9
September	10,31	9,81 - 11,11	9,94	9,58 - 10,76	9,57	9,26 - 10,39	10,20	9,61 - 11,60	8,7	8,8
Oktober	10,26	9,76 - 10,99	9,89	9,53 - 10,65	9,49	9,15 - 10,39	10,21	9,61 - 11,60	8,5	8,7
November	10,25	9,75 - 11,03	9,86	9,56 - 10,51	9,46	9,17 - 10,21	10,21	9,61 - 11,60	8,7	8,7
Dezember	10,26	9,77 - 11,03	9,86	9,50 - 10,49	9,45	9,12 - 10,14	10,21	9,61 - 11,60	8,6	8,7
1992 Januar	10,16	9,55 - 10,99	9,63	9,15 - 10,35	9,18	8,82 - 10,10	10,21	9,53 - 12,14	8,2	8,3
Februar	9,98	9,41 - 10,87	9,37	9,01 - 10,26	9,01	8,74 - 9,93	10,08	9,25 - 12,10	8,1	8,2
März	9,98	9,39 - 10,94	9,34	8,99 - 10,32	9,00	8,74 - 9,93	10,06	9,38 - 12,10	8,2	8,2
April	10,16	9,55 - 10,94	9,46	9,07 - 10,38	9,07	8,81 - 9,94	10,12	9,39 - 12,14	8,3	8,3
Mai	10,17	9,51 - 10,94	9,49	9,12 - 10,37	9,10	8,79 - 9,94	10,18	9,39 - 12,38	8,3	8,4
Juni	10,17	9,55 - 10,94	9,51	9,13 - 10,37	9,09	8,83 - 9,85	10,16	9,39 - 12,14	8,2	8,4
Juli	10,24	9,61 - 11,10	9,58	9,19 - 10,37	9,18	8,85 - 9,88	10,23	9,42 - 12,14	8,2	8,5
August	10,44	9,66 - 11,25	9,74	9,31 - 10,39	9,28	8,97 - 9,96	10,42	9,66 - 12,38	8,4	8,6
September	10,33	9,55 - 11,03	9,65	9,16 - 10,32	9,20	8,84 - 9,89	10,37	9,66 - 12,38	8,0	8,2
Oktober	9,53	8,74 - 10,50	9,01	8,47 - 9,93	8,79	8,41 - 9,53	9,97	9,13 - 12,14	7,5	7,6
November	9,16	8,51 - 10,21	8,73	8,31 - 9,72	8,59	8,27 - 9,32	9,76	8,96 - 12,14	7,4	7,4
Dezember	9,05	8,51 - 10,12	8,65	8,27 - 9,66	8,55	8,29 - 9,37	9,71	8,85 - 12,02	7,4	7,4
1993 Januar	8,81	8,14 - 9,84	8,39	7,93 - 9,61	8,33	7,98 - 9,28	9,51	8,63 - 12,14	7,1	7,1
Februar	8,55	7,88 - 9,66	8,12	7,70 - 9,23	8,13	7,88 - 9,12	9,27	8,36 - 11,59	6,8	6,9
März	8,19	7,45 - 9,61	7,74	7,34 - 8,85	7,87	7,61 - 8,52	9,04	7,98 - 11,31	6,5	6,5
April	8,00	7,35 - 8,97	7,64	7,33 - 8,58	7,90	7,61 - 8,67	8,89	7,77 - 11,59	6,6	6,6
Mai	7,97	7,39 - 8,85	7,67	7,34 - 8,31	7,94	7,66 - 8,56	8,82	7,75 - 11,31	6,7	6,7
Juni	7,98	7,45 - 8,74	7,73	7,44 - 8,31	8,00	7,72 - 8,58	8,86	7,75 - 11,59	6,7	6,7
Juli	7,91	7,34 - 8,85	7,67	7,39 - 8,31	7,96	7,70 - 8,63	8,77	7,75 - 11,31	6,6	6,5
August	7,63	6,97 - 8,58	7,46	7,13 - 8,20	7,75	7,45 - 8,34	8,51	7,40 - 10,76	6,3	6,3

9.4 Konkurse und Vergleichsverfahren *)

- Früheres Bundesgebiet -

Jahr Monat	Konkurse												Vergleichs- verfahren Unter- nehmen und Freie Berufe Insgesamt
	Unternehmen und Freie Berufe		darunter										
			Bauhauptgewerbe		darunter				Ausbau- und Bau- hilfsgewerbe		Gewinnung u. Verar- von Steinen u. Erden		
	insge- samt	darunter mangels Masse abgelehnt	zusam- men	darunter mangels Masse abgelehnt	zusam- men	darunter mangels Masse abgelehnt	zusam- men	darunter mangels Masse abgelehnt	zusam- men	darunter mangels Masse abgelehnt	zusam- men	darunter mangels Masse abgelehnt	
1988	10 523	7 825	1 596	1 155	310	225	140	84	688	532	48	29	46
1989	9 558	7 061	1 421	1 042	265	191	121	77	631	471	36	21	51
1990	8 707	6 321	1 127	849	192	145	97	69	596	442	28	14	36
1991	8 428	5 989	1 193	864	219	139	94	46	508	372	28	20	35
1992	9 807	6 871	1 292	958	214	147	122	74	596	447	31	21	32
1991 August	735	525	86	66	20	15	8	4	43	28	2	1	6
September	681	478	87	59	13	6	5	1	52	41	4	2	4
Oktober	708	468	80	54	13	8	11	3	49	37	2	1	2
November	634	463	71	54	13	8	6	3	28	23	-	-	4
Dezember	749	501	104	70	9	7	12	6	40	33	1	1	2
1992 Januar	749	530	105	78	6	5	9	4	40	27	1	-	-
Februar	778	548	122	86	16	10	14	8	55	40	-	-	3
März	810	565	120	88	27	17	8	6	49	38	4	2	1
April	816	567	121	82	20	15	14	8	54	43	4	3	2
Mai	746	539	103	78	18	12	8	8	43	34	3	3	3
Juni	874	624	104	81	19	13	9	4	49	36	2	1	2
Juli	753	530	97	77	12	7	11	7	58	37	1	1	2
August	832	592	103	79	12	10	10	6	52	37	-	-	9
September	794	559	88	70	23	17	9	7	47	40	5	4	2
Oktober	925	642	128	97	26	16	7	5	60	47	4	2	1
November	797	550	90	67	13	11	10	5	43	34	3	2	4
Dezember	833	625	111	75	22	14	13	6	46	34	4	3	3
1993 Januar	918	695	118	97	24	16	6	3	49	37	2	2	6
Februar	969	688	127	97	21	12	10	6	69	49	3	-	5
März	1 057	725	146	104	23	15	13	4	72	58	3	2	7
April	1 035	707	124	89	20	14	12	5	65	47	2	1	5
Mai	974	689	121	94	21	14	8	8	62	43	1	1	8
Juni	1 087	776	140	103	19	13	10	4	67	55	3	2	2
Juli	1 066	758	126	92	24	15	8	4	69	57	2	2	7
August	1 041	728	113	86	23	20	8	5	61	46	4	3	3

*) Siehe Fachserie 2, Reihe 4 1

*) Gliederung nach der Systematik der Wirtschaftszweige, Ausgabe 1970

1) Wirtschaftszweig 3004

2) Wirtschaftszweig 3007.

Ergänzende Angaben für die Bauwirtschaft
10 Finanzen und Steuern *)
10.1 Ausgaben von Bund, Ländern, Gemeinden und Gemeindeverbänden
für Baumaßnahmen nach Aufgabenbereichen
Mill. DM

Aufgabenbereich	Insgesamt	Bund	Länder	Gemeinden/ Gemeindeverbände
<u>4. Vierteljahr 1992</u>				
Insgesamt	28 344	4 555	4 859	18 930
davon:				
Schulen	1 943	-	201	1 743
Hochschulen	852	16	836	-
Einrichtungen des Gesundheitswesens	31	0	30	-
Abwasserbeseitigung	3 641	-	-	3 641
Energie- und Wasserwirtschaft, Kulturbau	218	-	218	-
Straßen	9 493	3 498	1 453	4 542
Übrige Aufgabenbereiche	12 167	1 040	2 121	9 006
<u>4. Vierteljahr 1991</u>				
Insgesamt	18 222	3 745	3 618	10 859
davon:				
Schulen	1 128	-	154	974
Hochschulen	633	7	626	-
Einrichtungen des Gesundheitswesens	37	-	37	-
Abwasserbeseitigung	2 737	-	-	2 737
Energie- und Wasserwirtschaft, Kulturbau	177	-	177	-
Straßen	6 118	2 674	747	2 697
Übrige Aufgabenbereiche	7 392	1 064	1 876	4 452
<u>Rechnungsjahr 1992</u>				
Insgesamt	74 038	10 885	11 091	52 061
davon:				
Schulen	5 769	-	461	5 308
Hochschulen	1 874	33	1 840	-
Einrichtungen des Gesundheitswesens	63	0	63	-
Abwasserbeseitigung	9 978	-	-	9 978
Energie- und Wasserwirtschaft, Kulturbau	503	-	503	-
Straßen	23 652	8 620	3 266	11 766
Übrige Aufgabenbereiche	32 199	2 231	4 958	25 010
<u>Rechnungsjahr 1991</u>				
Insgesamt	50 418	8 553	8 754	33 111
davon:				
Schulen	3 525	-	401	3 124
Hochschulen	1 560	15	1 545	-
Einrichtungen des Gesundheitswesens	78	-	79	-
Abwasserbeseitigung	7 947	-	-	7 947
Energie- und Wasserwirtschaft, Kulturbau	400	-	400	-
Straßen	15 773	6 335	1 695	7 743
Übrige Aufgabenbereiche	21 133	2 203	4 634	14 296

Siehe Fachserie 14, Reihe 2.

*) Die Angaben beziehen sich bis 1991 auf das frühere Bundesgebiet; ab 1992 auf den Gebietsstand der Bundesrepublik Deutschland seit dem 03.10.1990

Anhang

1 Hinweise auf ausgewählte Veröffentlichungen des Statistischen Bundesamtes, in denen Daten über die Bauwirtschaft in ausführlicherer Form dargestellt werden

Titel	Fachserie	Reihe	Erscheinungsfolge 1)	Kennziffer
Auftragseingang und Umsatz im Verarbeitenden Gewerbe, Auftragseingang und Auftragsbestand im Bauhauptgewerbe - Indizes -	4	2.2	m	2040220
Beschäftigung, Umsatz und Gerätebestand der Betriebe im Baugewerbe	4	5.1	j	2040510
Beschäftigung, Umsatz und Investitionen der Unternehmen im Baugewerbe	4	5.2	j	2040520
Kostenstruktur der Unternehmen im Baugewerbe	4	5.3	j	2040530
Bautätigkeit	5	1	j	2050100
Bewilligungen im sozialen Wohnungsbau	5	2	j	2050200
Bestand an Wohnungen	5	3	j	2050300
Außenhandel nach Waren und Ländern (Spezialhandel), hier: Baumaschinen und Baustoffe	7	2.1	m	2070210
Güterverkehr der Verkehrszweige, hier: Güterverkehr ausgewählter Gütergruppen (Steine und Erden, Zement) auf Eisenbahnen, Straßen und Wasserwegen	8	1	vj	2080100
Preise und Preisindizes für gewerbliche Produkte (Erzeugerpreise), hier: Inlandspreise ausgewählter Baustoffe	17	2	m	2170200
Preise und Preisindizes für die Ein- und Ausfuhr, hier: Erzeugerpreise ausgewählter Baustoffe (Weltmarktpreise)	17	8	m	2170800
Meßzahlen für Bauleistungspreise und Preisindizes für Bauwerke	17	4	vj	2170400
Kaufwerte für Bauland	17	5	vj	2170500
Vierteljährliche Kassenergebnisse der öffentlichen Haushalte	14	2	vj	2140200

2 Hinweise auf ausgewählte Veröffentlichungen anderer Stellen, in denen Daten über die Bauwirtschaft in ausführlicherer Form dargestellt werden

Deutsche Bundesbank, Frankfurt am Main

Kredite, Sparverkehr, Bausparkassen, Zinssätze, Hypothekenzusagen und Preise siehe:
Monatsbericht der Deutschen Bundesbank -
Statistischer Teil, Abschnitte IV (Kreditinstitute), VI (Zinssätze), VII Kapitalmarkt und IX (Konjunkturlage).

Bundesanstalt für Arbeit, Nürnberg

Arbeitsmarkt und berufliche Förderung siehe:
Amtliche Nachrichten der Bundesanstalt für Arbeit (monatlich) -

Statistische Übersichten I/1 (Arbeitsuchende und offenen Stellen), I/2 (Arbeitslose), I/3, I/4, I/5 - I/11 (Zugang an Arbeitsuchenden, Arbeitslosen und offenen Stellen), I/16 - I/21 (Kurzarbeit), I/37 - I/41 (Maßnahmen zur beruflichen Fortbildung).

Deutscher Bundestag, Bonn

Arbeitsunfälle, Unfallverhütung und Berufskrankheiten siehe:

Bericht der Bundesregierung über den Stand der Unfallverhütung und das Unfallgeschehen in der Bundesrepublik Deutschland (jährlich) -

Übersichten 5, 6, 7, 12, 13 und 30 (Angaben der gesetzlichen Unfallversicherung über Versicherte, Arbeitsunfälle, Berufskrankheiten, Unfallgeschehen und Unfallverhütung).

1) m = monatlich, vj = vierteljährlich
j = jährlich



Amt für amtliche Veröffentlichungen der
Europäischen Gemeinschaften

DER EINZELHANDEL IM EG-BINNENMARKT 1993

DER EINZELHANDEL IN DER EG umfaßt

- ✓ 26 % aller Unternehmen
- ✓ 10 % der Beschäftigten
- ✓ 10 % der Bruttowertschöpfung

Ein gut funktionierendes und modernes Vertriebsnetz ist für die europäische Integration von entscheidender Bedeutung. Die Unternehmen benötigen genaue und aktuelle Daten, um die Möglichkeiten des erweiterten Binnenmarktes voll ausschöpfen zu können.

Veränderungen der Vertriebsdichte von Einzelhandelsgeschäften sowie ihre regionale Verteilung,

der Anteil von abhängig Beschäftigten, Teilzeitkräften und weiblichen Arbeitskräften

Umsatzzahlen nach Größenklassen und Geschäftsarten,

Kooperation und Konzentration im Einzelhandel,

Internationalisierungs- und Diversifizierungsstrategien

DER EINZELHANDEL IM EG-BINNENMARKT gibt einen aufschlußreichen Einblick in die sich rasant entwickelnde und dynamische Welt des Einzelhandels

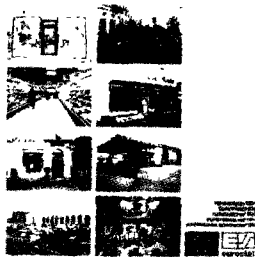

Bestellschein

Zu senden an Ihren Buchhändler oder an das
Amt für amtliche Veröffentlichungen der Europäischen Gemeinschaften
2, rue Mercier, L-2985 Luxembourg

Bitte senden Sie mir

... .. Exemplar(e) der
Veröffentlichung

**Der Einzelhandel im
EG-Binnenmarkt**

1993 — 21 x 27 cm — 215 S.
Katalognr.: CA-75-92-687-DE-C
ISBN: 92-826-5457-5
Preis: ECU 40,00 o. MwSt.
DM 89,88 inkl. MwSt.,
zzgl. Versandkosten

Bezahlung erfolgt bei Erhalt
der Rechnung.

Name _____

Anschrift _____

Tel. _____

Datum und Unterschrift _____