

Statistisches Bundesamt

Ausgewählte Zahlen für die Bauwirtschaft

Januar 1993

Mit gesamtdeutschen Ergebnissen

— METZLER —
POESCHEL —

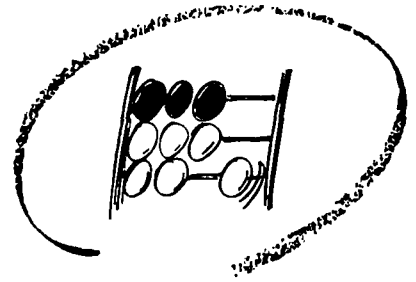

Statistisches Bundesamt

Ausgewählte Zahlen für die Bauwirtschaft

Januar 1993

Statistisches Bundesamt
Bibliothek - Dokumentation - Archiv

— METZLER —
POESCHEL

Herausgeber:
Statistisches Bundesamt
Gustav-Stresemann-Ring 11
6200 Wiesbaden 1

Verlag:
Metzler-Poeschel Stuttgart

Verlagsauslieferung:
Hermann Leins GmbH & Co. KG
Holzwiesenstr. 2
Postfach 11 52
7408 Kusterdingen
Telefon: 07071/ 93 53 50
Telex: 7 262 891 mepo d
Telefax: 07071/ 33653.

Erscheinungsfolge: monatlich

Erschienen im Juni 1993

Preis: DM 21,30

Bestellnummer: 1020210 - 93101

Copyright: Statistisches Bundesamt, Wiesbaden 1993

**Vervielfältigungen - außer für gewerbliche Zwecke -
mit Quellenangabe gestattet.**

Umweltfreundliches Papier aus 100 % Altpapier

Inhalt

	Seite		Seite
Vorbemerkung	5	<u>Bautätigkeit</u>	
Textteil		- Früheres Bundesgebiet -	
Erläuterungen	6	1 Langfristige Übersichten	
Allgemeiner Überblick	12	1.1 Baugenehmigungen	
Schaubilder	15	1.1.1 Hochbau insgesamt	105
		1.1.2 Fertigteilbau	105
		1.1.3 Durchschnittliche Kosten neuerrichteter Gebäude	105
Tabellentell		1.2 Baufertigstellungen	105
<u>Bauberichterstattung</u>		2 Baugenehmigungen	
1 Bauhauptgewerbe		2.1 Monatliche Entwicklung	106
1.1 Langfristige Übersichten		2.2 Hochbau insgesamt	
1.1.1 Betriebe, Beschäftigte, Lohn- und Gehaltssumme	17	2.2.1 Nach Gebäudearten und Bauherrngruppen	112
1.1.2 Geleistete Arbeitsstunden	17	2.2.2 Nach Gebäudearten und Ländern	114
1.1.3 Baugewerblicher Umsatz	17	2.3 Fertigteilbau	
1.2 Beschäftigte, Lohn- und Gehaltssumme	19	2.3.1 Nach Gebäudearten und Bauherrngruppen	122
1.3 Geleistete Arbeitsstunden	22	2.3.2 Nach Gebäudearten und Ländern	123
1.4 Baugewerblicher Umsatz und Gesamtumsatz	28	3 Baufertigstellungen	
1.5 Beschäftigte, Lohn- und Gehaltssumme nach Ländern	34	3.1 Nach Gebäudearten und Bauherrngruppen	124
1.6 Geleistete Arbeitsstunden nach Ländern	36	4 Vierteljährliche Entwicklung der Baugenehmigungen nach Raumordnungsregionen	126
1.7 Baugewerblicher Umsatz und Gesamtumsatz nach Ländern	40	5 Bauüberhang am Jahresende	128
1.8 Ergebnisse für Betriebe mit 20 Beschäftigten und mehr		6 Gebäude- und Wohnungsabgang	128
1.8.1 Betriebe, Beschäftigte, Lohn- und Gehaltssumme	45	7 Bewilligungen im sozialen Wohnungsbaü	128
1.8.2 Geleistete Arbeitsstunden	48		
1.8.3 Gesamtumsatz und Baugewerblicher Umsatz	54	- Neue Länder und Berlin-Ost -	
1.9 Ergebnisse für Betriebe mit 20 Beschäftigten und mehr nach Ländern	60	8 Baugenehmigungen	
1.10 Auftragszugang nach Art der Bauten und Auftraggebern	62	8.1 Nach Gebäudearten und Bauherrngruppen (S.Heft 12/92 S.146)	
1.11 Auftragszugang insgesamt sowie Länderergebnisse nach Betriebsitz und Art der Bauten	68	8.2 Nach Gebäudearten und Ländern	(S.Heft 12/92 S.148)
1.12 Auftragszugang insgesamt sowie Länderergebnisse nach Lage der Baustelle und Art der Bauten	72	9 Baufertigstellungen	
1.13 Auftragsbestand nach Art der Bauten und Auftraggebern	76	9.1 Nach Gebäudearten und Bauherrngruppen (S.Heft 12/92 S.152)	
1.14 Auftragsbestand insgesamt sowie Länderergebnisse nach Betriebsitz und Art der Bauten	82		
1.15 Auftragsbestand insgesamt sowie Länderergebnisse nach Lage der Baustelle und Art der Bauten	86	<u>Ergänzende Angaben für die Bauwirtschaft</u>	
1.16 Vierteljahresergebnisse für Beschäftigte, geleistete Arbeitsstunden und Auftragszugang insgesamt sowie nach Ländern	90	1 Indizes für das Produzierende Gewerbe	
2 Ausbaugewerbe		1.1 Index des Auftragszugangs im Bauhauptgewerbe	129
2.1 Beschäftigung und Umsatz	93	1.2 Index des Auftragsbestandes im Bauhauptgewerbe	129
2.2 Beschäftigung und Umsatz für Klempnerei, Gas- und Wasserinstallation	96	1.3 Index des Auftragszugangs im Verarbeitenden Gewerbe (Wertindex)	129
2.3 Beschäftigung und Umsatz für die Installation von Heizungs-, Lüftungs-, Klima- und gesundheits-technischen Anlagen	99	1.4 Index des Auftragszugangs im Verarbeitenden Gewerbe (Volumenindex)	130
2.4 Beschäftigung und Umsatz nach Ländern	102	1.5 Index des Umsatzes im Verarbeitenden Gewerbe (Wertindex)	130
		1.6 Index des Umsatzes im Verarbeitenden Gewerbe (Volumenindex)	130

	Seite		Seite		
1.7	Index der Nettoproduktion für das Produzierende Gewerbe	131	7.2	Kaufwerte für Bauland	145
1.8	Baustoff- Produktionsindex für das Baugewerbe	131	7.3	Index der Erzeugerpreise ausgewählter gewerblicher Produkte	146
1.9	Index des Auftragseingangs im Bauhauptgewerbe (für Deutschland sowie die neuen Länder und Berlin-Ost)	132	7.4	Preisindex für die Lebenshaltung	146
1.10	Index der Nettoproduktion für das Produzierende Gewerbe (für Deutschland sowie die neuen Länder und Berlin-Ost)	133	8	Löhne	
2	Produktion ausgewählter Erzeugnisse im Produzierenden Gewerbe		8.1	Durchschnittliche Arbeitszeiten und -verdienste der Arbeiter in ausgewählten Gewerbegruppen	147
2.1	Monats- und Vierteljahresergebnisse	134	8.2	Index der tariflichen Stundenlöhne (Zeitlohn) für männliche Arbeiter der höchsten tarifmäßigen Altersstufe	147
2.2	Jahresergebnisse für die Jahre 1982 bis 1991 (S.Heft 12/92 S.160)		9	Geld und Kredit	
3	Bergbau und Verarbeitendes Gewerbe		9.1	Bauspargeschäft	148
3.1	Beschäftigung und Umsatz	136	9.2	Bestand an Hypothekarkrediten auf Wohngrundstücke	148
4	Handwerk		9.3	Hypothekarkreditzinsen sowie Renditen festverzinslicher inländischer Wertpapiere	149
4.1	Beschäftigte und Umsatz des Ausbaugewerbes nach ausgewählten Wirtschaftszweigen	136	9.4	Konkurse und Vergleichsverfahren	149
5	Witterung im Berichtsmonat	137	10	Finanzen und Steuern	
6	Erwerbstätigkeit		10.1	Ausgaben von Bund, Ländern, Gemeinden und Gemeinde- verbänden für Baumaßnahmen nach Aufgabenbereichen	150
6.1	Arbeitslose, offene Stellen im früheren Bundesgebiet	137	11	Ausgewählte Ergebnisse der Jahresabschlüsse von Kapitalgesellschaften	
6.2	Anspruch auf Kurzarbeitergeld nach Ausmaß des Arbeitsausfalls im früheren Bundesgebiet	138	11.1	Ausgewählte Posten aus den Jahresabschlüssen von 752 Kapitalgesellschaften des Produzierenden Gewerbes (S.Heft 12/92 S.175)	
6.3	Kurzarbeit im Bauhauptgewerbe nach Landesarbeitsamtsbezirken im früheren Bundesgebiet	139	12	Betriebe und Beschäftigte im Baugewerbe	
6.4	Kurzarbeit im Ausbau-, Bauhilfsgewerbe nach Landesarbeitsamtsbezirken im früheren Bundesgebiet	140	12.1	Bauhauptgewerbe (S.Heft 12/92 S.176)	
6.5	Angezeigter witterungsbedingter Arbeitsausfall nach Landesarbeitsamtsbezirken	141	12.2	Ausbaugewerbe (S.Heft 12/92 S.176)	
6.6	Arbeitslose, offene Stellen in den neuen Ländern und Berlin-Ost	142	A n h a n g		
6.7	Anspruch auf Kurzarbeitergeld nach Ausmaß des Arbeitsausfalls in den neuen Ländern und Berlin-Ost	143	1	Hinweise auf ausgewählte Veröffentlichungen des Statistischen Bundesamtes, in denen Daten über die Bau- wirtschaft in ausführlicherer Form dargestellt werden	151
6.8	Kurzarbeit nach Landesarbeitsamtsbezirken in den neuen Ländern und Berlin-Ost.	143	2	Hinweise auf ausgewählte Veröffentlichungen anderer Stellen, in denen Daten über die Bauwirt- schaft in ausführlicherer Form dargestellt werden	151
7	Preise				
7.1	Ausgewählte Preisindizes für Bauwerke (Neubau)				
7.1.1	Wohn- und Nichtwohngebäude	144			
7.1.2	Sonstige Bauwerke	144			

Die Angaben für "Deutschland" beziehen sich auf den Gebietsstand der Bundesrepublik Deutschland seit dem 03.10.1990.

Die Angaben für das "frühere Bundesgebiet" beziehen sich auf den Gebietsstand der Bundesrepublik Deutschland bis zum 03.10.1990; sie schließen Berlin-West ein.

Die Angaben für die "neuen Länder und Berlin-Ost" beziehen sich auf die Länder Brandenburg, Mecklenburg-Vorpommern, Sachsen, Sachsen-Anhalt und Thüringen sowie Berlin-Ost.

Abkürzungen

Maßeinheiten
St = Stück
Mill. = Million
% = Prozent
cm = Zentimeter
m² = Quadratmeter
m³ = Kubikmeter
t = Tonne
Std. = Stunden

Sonstige Abkürzungen
Vj = Vierteljahr
Hj = Halbjahr
D = Durchschnitt
MD = Monatsdurchschnitt
JS = Jahressumme
DT. = Deutsche
GV = Gemeindeverbände

Zeichenerklärung

- = nichts vorhanden
0 = weniger als die Hälfte
von 1 in der letzten
besetzten Stelle, jedoch
mehr als nichts
. = Zahlenwert unbekannt
oder geheimzuhalten
... = Angabe fällt später an
p = vorläufig
r = berichtete Zahl

Ergebnisse der Länder in tieferer regionaler bzw. sachlicher Gliederung werden in den "Statistischen Berichten" der Statistischen Ämter der Länder unter den Kennziffern *E II bzw *F II veröffentlicht.

Abweichungen in den Summen erklären sich durch Runden der Zahlen oder maschinelle Aufbereitung. Die %-Sätze sind von nichtgerundeten Zahlen gerechnet worden.

Vorbemerkung

Das Veröffentlichungsprogramm des Statistischen Bundesamtes umfaßt neben einer Vielzahl von Fachserien, die jeweils Ergebnisse einzelner Statistiken enthalten, einige Querschnittsveröffentlichungen, in denen Material aus verschiedenen Quellen problemorientiert dargeboten wird. Zu diesen themenbezogenen Veröffentlichungen gehört auch die vorliegende Publikation "Ausgewählte Zahlen für die Bauwirtschaft", in der in benutzergerechter Form Zahlen für diesen wichtigen Wirtschaftsbereich zusammengetragen sind.

Die Veröffentlichung ist in drei Hauptteile gegliedert. An die Zahlen aus der Bauberichterstattung im ersten Teil schließen sich in einem zweiten Abschnitt Angaben über die Bautätigkeit an. In einem weiteren Abschnitt werden ausgewählte Ergebnisse anderer Statistiken gebracht, die ebenfalls Informationen über die Bauwirtschaft vermitteln. Dadurch wird ein Überblick über die gesamte Bauwirtschaft gegeben und zugleich eine möglichst vollständige Erfassung der Bautätigkeit vom Einsatz der Produktionsfaktoren bis hin zum fertigen Bauergebnis ermöglicht.

Die Tabellen aus den laufenden Statistiken enthalten im allgemeinen monatliche Angaben über einen Zeitraum von zwei Jahren. Außerdem sind jeweils Vergleichszahlen für zurückliegende Jahre aufgenommen. In einigen Fällen finden sich neben Bundesergebnissen auch Angaben für die Bundesländer.

Erläuterungen

Bauberichterstattung

Erfasst werden in selbständigen Erhebungen die Bereiche Bauhaupt- und Ausbaugewerbe in der Abgrenzung der Systematik der Wirtschaftszweige, Fassung für die Statistik im Produzierenden Gewerbe (SYPRO). Zum Bauhauptgewerbe (SYPRO-Nr. 72 bis 75) zählen die Zweige des Hoch- und Tiefbaus, des Spezialbaus (u.a. Schornstein-, Feuerungs- und Industrieofenbau), ferner die Zweige Stukkateurgewerbe, Gipserei, Verputzerei und Zimmerei, Ingenieurholzbau sowie Dachdeckerei. Das Ausbaugewerbe (SYPRO-Nr. 76 bis 77) umfaßt u.a. Bauinstallation, Glaser-, Maler- und Lackierergewerbe, Bautischlerei, Fliesen-, Platten- und Mosaiklegerei.

Zu den Monatsberichten im Bauhaupt- und Ausbaugewerbe melden die Baubetriebe von Unternehmen des Produzierenden Gewerbes mit 20 Beschäftigten und mehr, Baubetriebe mit 20 Beschäftigten und mehr von Unternehmen außerhalb des Produzierenden Gewerbes sowie alle Arbeitsgemeinschaften.

Im Bauhauptgewerbe werden die erhobenen Daten - mit Ausnahme der gemeldeten Auftragsgänge und Auftragsbestände - auf Ergebnisse für alle Betriebe aufgeschätzt, wohingegen eine entsprechende Aufschätzung der im Ausbaugewerbe erhobenen Daten nicht erfolgt. Grundlage für die Aufschätzung im Bauhauptgewerbe sind die Ergebnisse der jährlich Ende Juni durchzuführenden Totalerhebung. Der Ergebnisausweis erfolgt sowohl für die aufgeschätzten Zahlen (Tabellen 1.1 bis 1.7) als auch für die nicht aufgeschätzten Ergebnisse des Monatsberichtsgebietes (ab Tabelle 1.8).

Ab Oktober 1989 sind für das frühere Bundesgebiet die Ergebnisse des Abgleichs der Arbeitsstättenzählung von 1987 mit der Kartei des Baugewerbes berücksichtigt. Für die aufgeschätzten Ergebnisse im Bauhauptgewerbe wurde ab Januar 1988 eine Neuberechnung (einschl. AZ-Betrieben) durchgeführt.

Das Aufschätzverfahren und seine Voraussetzungen werden im folgenden erläutert:

Aus den Ergebnissen der Totalerhebung im Bauhauptgewerbe stellen die Statistischen Landesämter jeweils für den Berichtsmonat Oktober die zum Monatsbericht meldepflichtigen Betriebe fest. Inzwischen neugegründete und die Abschneidegrenze überschreitende bzw. unterschreitende Betriebe werden ein- bzw. ausgeschlossen. Dieser jeweils ab Oktober neu abgegrenzte Berichtskreis bleibt dann ein Jahr lang insoweit konstant, als Über- oder Unterschreitungen der Abschneidegrenze nicht berücksichtigt werden. Änderungen im Berichtskreis ergeben sich nur durch Neugründungen oder Auflösungen von Betrieben.

Die Aufschätzung der Ergebnisse der monatlich meldenden Betriebe zu Ergebnissen für alle Betriebe

erfolgt durch Multiplikation mit dem Quotienten

Ergebnis aller erfaßten Betriebe

Ergebnis der Betriebe des neuen Monatsberichtsgebietes

und zwar auf der Grundlage der letzten Totalerhebung.

Die Aufschätzung erfolgt länderweise für die einzelnen Erhebungsmerkmale (u.a. Beschäftigtengruppen sowie Bauarten bei den geleisteten Arbeitsstunden und baugewerblichen Umsätzen).

Die so ermittelten Werte sind für die Berichtsmonate Oktober bis Februar endgültig, für die weiteren Monate bis einschließlich September des nächsten Jahres gelten sie als vorläufig.

Mit der neuen Bausaison und dem zunehmenden zeitlichen Abstand zur Juni-Erhebung treten in der Regel Änderungen in der Beschäftigtenzahl und Betriebsstruktur sowie in der Tätigkeit der Betriebe auf, die durch die Aufschätzung nur zum Teil erfaßt werden können. Um diesen Mangel zu beheben, erfolgt eine nachträgliche Berichtigung anhand der Ergebnisse der neuen Totalerhebung. Der Berichtigungsfaktor, mit dem die monatlichen Zahlen nunmehr endgültig aufgeschätzt werden, entspricht dem Verhältnis

Ergebnis aller erfaßten Betriebe

Ergebnis der Betriebe des bisherigen Monatsberichtsgebietes

Für den Monat Juni ergibt die Aufschätzung jetzt genau das Ergebnis der Totalerhebung. Gleichzeitig wird erreicht, daß die Darstellung der Monate März bis Mai und Juli bis September an die aktuelle Entwicklung angepaßt ist.

Hinweis zu den Bauberichterstattungen in den neuen Ländern und Berlin-Ost

Seit Januar 1991 werden in den neuen Ländern und Berlin-Ost die Bauberichterstattungen nach dem Konzept der Bundesstatistik durchgeführt. Während der Einführungsphase haben inhaltlich-methodische Probleme sowie die rasche Veränderung der Wirtschafts- und Betriebsstruktur, die sich 1992 verstärkt fortsetzte, Auswirkungen auf die Zahl der erfaßten Erhebungseinheiten und damit auf die Ergebnisse.

Das zur Verfügung stehende statistische Instrumentarium kann diese Einflüsse nicht in vollem Umfang erfassen, so daß die Entwicklung mit Unschärfen wiedergespiegelt wird:

○ Ergebnisse für Betriebe mit 20 Beschäftigten und mehr

Ab Berichtsmonat Oktober jeden Jahres liegt den monatlichen Erhebungen der aus der Totalerhebung des betreffenden Jahres ermittelte neue Berichtskreis der Betriebe mit in der Regel 20 Beschäftigten und mehr zugrunde. In den neuen Ländern und Berlin-Ost ist es einerseits zu Betriebsauflösungen gekommen, die den Berichtskreis reduziert haben. Das betraf in erheblichem Maße Betriebe mit 200 Beschäftigten und mehr. Andererseits sind Betriebe, die im Verlaufe des Jahres die Grenze "20 Beschäftigte" überschreiten, erst mit der Bildung des neuen Monatsberichtsgebietes im Oktober in die Meldepflicht aufgenommen worden. In bestimmtem Umfang sind das auch Ausgründungen aus ehemaligen Großunternehmen.

Es ergeben sich im Oktober gegenüber September bzw. gegenüber früheren Zeiträumen bei den einzelnen Erhebungsmerkmalen Veränderungsraten, die die Berichtskreisänderung einschließen, also nicht nur der konjunkturellen Entwicklung geschuldet sind. In den neuen Ländern und Berlin-Ost hat sich z.B. im Bauhauptgewerbe der neue Monatsberichtsgebiet - gebildet auf der Grundlage der Totalerhebung 1992 - gegenüber dem alten Monatsberichtsgebiet, der auf der Grundlage der Totalerhebung 1991 gebildet worden war, wie folgt verändert:

	Berichtskreisveränderung	
	1992/91	zum Vergl. 1991/90
Anzahl der Betriebe	+ 31,2 %	+ 25,2 %
Beschäftigte	+ 9,2 %	+ 4,9 %
(Dagegen im früheren Bundesgebiet:		
Anzahl der Betriebe	+ 4,3 %	+ 4,1 %
Beschäftigte	+ 2,3 %	+ 2,1 %).

Berichtsergebnisse jeweils von Oktober bis September des Folgejahres sind unter Berücksichtigung der Auflösungen und Neugründungen von Betrieben konsistent.

○ Ergebnisse für alle Betriebe im Bauhauptgewerbe

Die monatlichen Ergebnisse der Betriebe mit 20 Beschäftigten und mehr werden mit Hilfe des auf Seite 6 dieses Heftes dargestellten Aufschätzverfahrens auf alle Betriebe aufgeschätzt.

Der Anwendung des Aufschätzverfahrens - unter den Bedingungen der wirtschaftlichen Lage und Entwicklung im früheren Bundesgebiet ein bewähr-

tes Mittel, um von der Entwicklung des Monatsberichtsgebietes auf die Entwicklung des gesamten Bauhauptgewerbes zu schließen -, sind in den neuen Ländern Grenzen gesetzt.

Das Aufschätzverfahren geht im Prinzip von der aus der Totalerhebung ermittelten Proportion zwischen Betrieben mit 1 bis 19 Beschäftigten einerseits und Betrieben mit 20 Beschäftigten und mehr andererseits aus und unterstellt die weitgehend proportionale Entwicklung im Verlaufe des Jahres, wobei zur Angleichung an die aktuelle Entwicklung die Ergebnisse ab März des laufenden Jahres am Jahresende anhand der dann vorliegenden neuen Totalerhebung berichtigt werden.

Die erheblichen Verschiebungen zwischen den Betriebsgrößenklassen des Bauhauptgewerbes in den neuen Ländern - die Ergebnisse der Totalerhebung 1992 weisen eine überproportionale Entwicklung der Beschäftigten in der Betriebsgrößenklasse "1 bis 19 Beschäftigte" aus - haben dazu geführt, daß die für alle Betriebe anhand der Schätzfaktoren aus der Totalerhebung 1991 hochgeschätzten Angaben zu niedrig ausgewiesen werden. Die ab März 1992 vorgenommene Korrektur der Monatsergebnisse (s. dazu Erläuterung zum Aufschätzverfahren, S.6) ermöglicht eine reale Darstellung der Entwicklung innerhalb der Zeiträume März 1992 bis September 1993.

Die Größenordnung der Auswirkungen in den neuen Ländern und Berlin-Ost veranschaulichen die folgenden Berechnungen für das Bauhauptgewerbe:

Auf alle Betriebe aufgeschätztes Ergebnis März 1992 zu Februar 1992
auf Basis

März: Totalerh. 91 März: Totalerh. 92
Febr.: Totalerh. 91 Febr.: Totalerh. 91

Beschäftigte	+ 0,7	+ 15,9
Baugew. Umsatz	+ 32,5	+ 57,3

(Zum Vergleich:

Früheres Bundesgebiet		
Beschäftigte	+ 2,4	+ 4,3
Baugew. Umsatz	+ 28,3	+ 28,9).

In diesem Zusammenhang wird auf die Totalerhebungen verwiesen, deren Ergebnisse für 1991 Ende April 1992 bzw. für 1992 Ende April 1993 in der Fachserie 4, Reihe 5.1 veröffentlicht worden sind.

Nachgewiesene Merkmale:

Beschäftigte:

Tätige Inhaber, Mitinhaber, unbezahlt mithelfende Familienangehörige und alle Personen, die in einem arbeitsrechtlichen Verhältnis zum Baubetrieb stehen (Angestellte, Arbeiter und Auszubildende). Die Arbeiter sind in folgende Gruppen gegliedert: Facharbeiter (einschl. angestelltenversicherungspflichtiger Poliere, Schachtmeister und Meister); Fachwerker, Werker, Baumaschinisten und Arbeiter mit angelernten Spezialtätigkeiten, ferner gewerblich Auszubildende, Umschüler, Anlernlinge und Praktikanten. Nachgewiesen wird der Beschäftigungsstand am Monatsende; bei größeren Zeiträumen der jeweilige Durchschnitt für die betreffenden Monate.

Bruttolöhne und Bruttogehälter:

Bei den Bruttolöhnen und Bruttogehältern ist die Summe der lohnsteuerpflichtigen Bruttobezüge (Bar- und Sachbezüge) anzugeben.

Diese Beträge verstehen sich ohne Arbeitgeberanteile zur Kranken-, Renten- und Arbeitslosenversicherung, ohne Beiträge zu den Sozialkassen des Baugewerbes, ohne Winterbau-Umlage, ohne Aufwendungen für die betriebliche Alters-, Invaliditäts- und Hinterbliebenenversorgung, ohne gezahltes Vorruhestandsgeld.

Die Entgelte für Poliere, Schachtmeister und Meister sind zur Bruttolohnsumme und nicht zur Bruttogehaltssumme zu rechnen.

Den Gehältern sind auch die Bezüge von Gesellschaftern, Vorstandsmitgliedern und anderen leitenden Kräften zuzurechnen, soweit sie steuerlich als Einkünfte aus nichtselbständiger Arbeit anzusehen sind.

Geleistete Arbeitsstunden:

Alle von Inhabern, Angestellten, Arbeitern und Auszubildenden auf Baustellen, Bauhöfen und in Werkstätten tatsächlich geleisteten (nicht die bezahlten) Arbeitsstunden. Nicht einbezogen sind die für Bürotätigkeit geleisteten Arbeitsstunden.

Umsatz (ohne Umsatzsteuer):

Als Umsatz gelten die dem Finanzamt für die Umsatzsteuer zu meldenden steuerbaren Beträge im Bundesgebiet einschl. Umsatz aus Nachunternehmertätigkeit und Vergabe von Teilleistungen an Nachunternehmer. Ab Berichtsmonat Oktober 1990 erstrecken sich die

Meldungen der Baubetriebe auf das Bundesgebiet nach dem Gebietsstand ab dem 3. Oktober 1990. Zum Umsatz zählen seit dem 1. Januar 1980 auch Anzahlungen für Teilleistungen oder Vorauszahlungen vor Ausführung der entsprechenden Lieferungen oder Leistungen ab 10 000 DM¹⁾. Der Gesamtumsatz enthält außer dem baugewerblichen Umsatz (Umsatz aus Bauleistungen) die Handels- und sonstigen Umsätze. Hierzu zählen z. B. in der eigenen Bauleistung nicht abgerechnete Umsätze aus sonstigen eigenen Erzeugnissen (Baustoffe, Betonwaren u. dgl.), Umsätze aus Lohnarbeiten für Dritte und sonstigen Dienstleistungen sowie die Erlöse aus Vermietung und Verpachtung (einschl. Leasing) u. ä.

Auftragseingang im Bauhauptgewerbe:

Wert (ohne Umsatzsteuer) aller im Berichtsmonat vom Betrieb fest akzeptierten Aufträge für Bauleistungen. Um Doppelzählungen zu vermeiden, wird der Auftragseingang nur von dem Betrieb gemeldet, der den Bauauftrag ausführen wird, d. h. an Nachunternehmer zu vergebende Teile von Bauaufträgen werden nicht in die eigene Meldung einbezogen.

Auftragsbestand im Bauhauptgewerbe:

Wert (ohne Umsatzsteuer) aller akzeptierten, noch nicht ausgeführten Aufträge für Bauleistungen am Ende des Berichtszeitraumes. Bei der Ermittlung des Auftragsbestandes wird vom Auftragswert bereits im Bau befindlicher Projekte der Teil abgesetzt, der produktionstechnisch schon fertiggestellt ist (ohne Berücksichtigung der Abnahme oder Abrechnung).

Auftragseingang und Auftragsbestand nach Lage der Baustelle:

Bei den Länderergebnissen nach Lage der Baustelle (Tabellen 1.12.1 und 1.12.2, 1.15.1 und 1.15.2) beinhaltet das frühere Bundesgebiet das gesamte Land Berlin; in der Summe der neuen Länder ist deshalb Berlin-Ost nicht enthalten.

¹⁾ Vergl. Umsatzsteuergesetz (USTG 1980)

Bautätigkeit

Die Bautätigkeitsstatistik, angeordnet durch das "Zweite Gesetz über die Durchführung von Statistiken der Bautätigkeit und die Fortschreibung des Gebäudebestandes" (2. BauStatG) vom 27. Juli 1978, erstreckt sich auf genehmigungs- und zustimmungsbedürftige Baumaßnahmen im Hochbau, bei denen Wohnraum oder sonstiger Nutzraum geschaffen oder verändert wird sowie auf Gebäude und Gebäudeteile, deren Nutzung geändert wird. Außerdem wird zum Jahresende der Baufortschritt der genehmigten, aber noch nicht fertiggestellten Bauvorhaben (Bauüberhang) festgestellt.

Gebäude

Als Gebäude gelten gemäß der Systematik der Bauwerke selbständig benutzbare, überdachte Bauwerke, die auf Dauer errichtet sind und von Menschen betreten werden können. Sie dienen dem Schutz von Menschen, Tieren oder Sachen. Hierbei kommt es auf die Umschließung durch Wände nicht an. Gebäude in diesem Sinne sind auch selbständig benutzbare, unterirdische Bauwerke. Unterkünfte, wie z.B. Baracken, Gartenlauben, Behelfsheime u.dgl., die nur für begrenzte Dauer errichtet oder von geringem Wohnwert sind, werden - ebenso wie behelfsmäßige Nichtwohnbauten und freistehende selbständige Konstruktionen - nicht erfaßt.

Wohngebäude

sind Gebäude, die mindestens zur Hälfte (gemessen an der Gesamtnutzfläche) Wohnzwecken dienen. Hierzu rechnen auch Ferien-, Sommer- und Wochenendhäuser.

Wohngebäude mit Eigentumswohnungen

sind Wohngebäude, die ausschließlich, soweit nicht Teileigentum für Nichtwohnzwecke besteht, Wohneinheiten enthalten, an denen durch Eintragung im Wohnungsgrundbuch Sondereigentum nach den Vorschriften des Wohnungseigentumsgesetzes vom 30.7.1973 (BGBl. I S. 910) begründet worden ist oder werden soll.

Wohnheime

sind Wohngebäude, in denen bestimmte Personengruppen gemeinschaftlich wohnen. Sie dienen primär dem Wohnen, können sowohl "Wohnungen" als auch "Sonstige Wohneinheiten" enthalten und besitzen Gemeinschaftseinrichtungen (z.B. Gemeinschaftsverpflegung, Gemeinschaftsräume).

Nichtwohngebäude

sind Gebäude, die überwiegend für Nichtwohnzwecke (gemessen an der Gesamtnutzfläche) bestimmt sind. Im Nichtwohnbau werden Bagatellbauten - mit Ausnahme von Gebäuden mit Wohnraum - bis zu einem Volumen von 350 m³ Rauminhalt oder 25 000 DM (veranschlagte Kosten des Bauwerkes) nicht erfaßt.

Infrastrukturgebäude

Als Infrastrukturgebäude werden im Rahmen des Nichtwohnbaus im wesentlichen nur Gebäude von unmittelbarem öffentlichen Interesse erfaßt.

Hierzu rechnen insbesondere Gebäude im Bildungs- und Kultursektor, im Gesundheits-, Sozial- und Verkehrswesen sowie im Bereich der Ver- und Entsorgung und der Freizeitgestaltung.

Fertigteilbau

Ein Bauwerk gilt als Fertigteilbau, wenn geschoßhohe oder raumbreite tragende Fertigteile für Außen- oder Innenwände verwendet werden. Hierzu zählen auch Gebäude, bei denen nur der überwiegende Teil der tragenden Konstruktion aus Fertigteilen besteht.

Rauminhalt

Gemäß DIN 277 ergibt sich der Rauminhalt von Bauwerken durch deren Begrenzungsflächen. Berechnungsgrundlage sind die Grundrißflächen sowie die über den Grundrißebenen anzusetzenden Höhen (z.B. Gebäudehöhe, Geschoßhöhe, Raumhöhe).

Nutzfläche

Als Nutzfläche (ohne Wohnfläche; DIN 277) gilt derjenige Teil der Nettogrundrißfläche (ohne Wohnfläche), welcher der Zweckbestimmung und Nutzung des Bauwerks dient. Zur Nutzfläche gehören die Hauptnutzfläche und die Nebennutzfläche, nicht jedoch die Konstruktions-, Funktions- und Verkehrsfläche.

Wohnfläche

Die Wohnfläche von Wohnungen (zu berechnen nach dem ehemaligen Teil 2 der DIN 283 in Verbindung mit § 42 ff. der II. Berechnungsverordnung) ist die Summe der anrechenbaren Grundflächen der Räume, die ausschließlich zu einer Wohnung gehören.

Wohnung

Eine Wohnung besteht aus einem oder mehreren Räumen, welche die Führung eines Haushalts ermöglichen, darunter stets eine Küche oder ein Raum mit Kochgelegenheit. Eine Wohnung hat grundsätzlich einen eigenen abschließbaren Zugang unmittelbar vom Freien, von einem Treppenhaus oder einem Vorraum, ferner Wasserversorgung, Ausguß und Toilette, die auch außerhalb des Wohnungsabschlusses liegen können.

Sonstige Wohneinheiten

Alle Wohneinheiten, die nach DIN 283 nicht als Wohnungen anzusehen sind, gelten als sonstige Wohneinheiten.

Kosten des Bauwerkes

Als Kosten des Bauwerkes werden die zum Zeitpunkt der Baugenehmigung veranschlagten Kosten der Baukonstruktion (einschl. Erdarbeiten), die Kosten der Installation, deren betriebstechnische Anlagen und die Kosten für betriebliche Einbauten sowie für besondere Bauausführungen erfaßt. Sie schließen die Mehrwertsteuer ein.

Bewilligungsstatistik

Sie ist angeordnet durch § 32 II. WoBauG und liefert Daten über Bauvorhaben, die mit Mitteln aus öffentlichen Haushalten gefördert werden. Hierzu werden die Meldungen der Bewilligungsstellen herangezogen.

Ergänzende Angaben für die Bauwirtschaft 1) **(Erläuterungen zu den einzelnen Tabellen)**

1 Indizes für das Produzierende Gewerbe

1.1 Index des Auftragseingangs im Bauhauptgewerbe

Die Auftragseingänge werden im Rahmen der monatlichen Bauberichterstattung bei Betrieben mit im allgemeinen 20 Beschäftigten und mehr erfaßt. Die Berechnung der Volumenindizes erfolgt durch Preisbereinigung der Wertindizes anhand der jeweiligen Preisindexziffern für Bauleistungen.

1.2 Index des Auftragsbestandes im Bauhauptgewerbe

Der Berechnung liegen die Auftragsbestände der in der monatlichen Bauberichterstattung erfaßten Betriebe am Ende jeden Kalendervierteljahres zugrunde.

1.3 Index des Auftragseingangs im Verarbeitenden Gewerbe

Die Auftragseingänge werden monatlich in ausgewählten Zweigen des Verarbeitenden Gewerbes bei Betrieben mit im allgemeinen 20 Beschäftigten und mehr (einschl. Handwerk) erhoben.

1.4 Index des Auftragseingangs im Verarbeitenden Gewerbe

Die Berechnung beruht auf einer Preisbereinigung der in Tabelle 1.3 dargestellten Wertindexziffern mit den entsprechenden Meßzahlen der Erzeugerpreise gewerblicher Produkte.

1.5 Index des Umsatzes im Verarbeitenden Gewerbe

Umsatz (ohne Mehrwertsteuer) der in der monatlichen Berichterstattung erfaßten Betriebe ausgewählter Wirtschaftszweige des Verarbeitenden Gewerbes mit im allgemeinen 20 Beschäftigten und mehr.

1.6 Index des Umsatzes im Verarbeitenden Gewerbe

Für die Berechnung preisbereinigter Umsatzmeßziffern werden Meßzahlen der Erzeugerpreise gewerblicher Produkte verwendet.

1.7 Index der Nettoproduktion für das Produzierende Gewerbe

Berechnet zur Basis 1985 auf repräsentativer Grundlage unter Ausschaltung der Preisveränderungen. Bei den Wirtschaftszweigen erfolgt die Fortschreibung im allgemeinen mit einer Auswahl von Erzeugnissen, deren Entwicklung der jeweiligen Gesamtentwicklung entspricht.

1.8 Baustoff-Produktionsindex für das Baugewerbe

Die Input-Output-Tabellen des Statistischen Bundesamtes liefern Angaben über die Produktion von Baustoffen sowie deren Verwendungsrichtung für das Bauhauptgewerbe einerseits und das Ausbaugewerbe andererseits. Auf der Grundlage entsprechend ausgewählter Fortschreibungsdaten der Nettoproduktionsindizes kann damit monatlich berechnet werden, in welchem Umfang Baustoffe für die beiden vorgenannten Bereiche produziert worden sind.

1.9 Index des Auftragseingangs im Bauhauptgewerbe

Für Deutschland sowie die neuen Länder und Berlin-Ost werden die Indizes des Auftragseingangs auf Basis 2. Halbjahr 1990 ermittelt. Die in Tabelle 1.1 dargestellten Indizes der Auftragseingänge für das frühere Bundesgebiet beruhen auf der Basis 1985 = 100. (s. Erläuterungen zu Tabelle 1.1)

1.10 Index der Nettoproduktion für das Produzierende Gewerbe

Für Deutschland sowie die neuen Länder und Berlin-Ost wird der Index auf Basis 2. Halbjahr 1990 auf repräsentativer Grundlage unter Ausschaltung der Preisveränderungen berechnet. Für das frühere Bundesgebiet erfolgt die Berechnung auf Basis 1985 = 100. (s. Erläuterungen zu Tabelle 1.7)

2 Produktion ausgewählter Erzeugnisse im Produzierenden Gewerbe

2.1 Monats- und Vierteljahresergebnisse

Ergebnisse der monatlichen und vierteljährlichen Produktionsstatistik für zum Absatz bestimmte Waren bzw. Warenarten in der Gliederung des Warenverzeichnisses für die Industriestatistik (ab 1982: Systematisches Güterverzeichnis für Produktionsstatistiken).

3 Bergbau und Verarbeitendes Gewerbe

3.1 Beschäftigung und Umsatz

Ergebnisse des Monatsberichts für Betriebe im Bergbau und im Verarbeitenden Gewerbe. Der Berichtskreis umfaßt Betriebe von Unternehmen mit im allgemeinen 20 Beschäftigten und mehr einschließlich Handwerk.

4 Handwerk

4.1 Beschäftigte und Umsatz des Ausbaugewerbes nach ausgewählten Wirtschaftszweigen

Ergebnisse der vierteljährlichen repräsentativen Handwerksberichterstattung auf Basis 1976. Die Auswahl der einbezogenen Unternehmen erfolgte anhand der Unterlagen der Handwerkszählung 1977.

5 Witterung im Berichtsmonat

Darstellung des Witterungscharakters in den einzelnen Dekaden des jeweiligen Berichtsmonats aufgrund der Witterungsberichte des Deutschen Wetterdienstes.

1) Ausführliche fachliche und methodische Hinweise zu den nachfolgenden Statistiken enthalten die jeweiligen Fachveröffentlichungen (siehe Anhang).

6 Erwerbstätigkeit

Die Angaben in den folgenden Tabellen werden von der Arbeitsverwaltung bearbeitet und von der Bundesanstalt für Arbeit bereitgestellt:

- 6.1 Arbeitslose, offene Stellen im früheren Bundesgebiet
- 6.2 Kurzarbeitergeld im früheren Bundesgebiet
- 6.3 Kurzarbeit im Bauhauptgewerbe nach Landesarbeitsamtsbezirken im früheren Bundesgebiet
- 6.4 Kurzarbeit im Ausbau- und Bauhilfsgewerbe nach Landesarbeitsamtsbezirken im früheren Bundesgebiet
- 6.5 Angezeigter witterungsbedingter Arbeitsausfall im Bauergewerbe. Die Tabelle erscheint nur für die Berichtsmonate November bis März.
- 6.6 Arbeitslose, offene Stellen in den neuen Ländern und Berlin-Ost
- 6.7 Kurzarbeitergeld in den neuen Ländern und Berlin-Ost
- 6.8 Kurzarbeit nach Landesarbeitsamtsbezirken in den neuen Ländern und Berlin-Ost

7 Preise

7.1 Ausgewählte Preisindizes für Bauwerke

Die vierteljährlich ermittelten Baupreise sind Preise für einzelne Bauleistungen und stammen aus Abschlüssen zwischen Bauherren und Bauunternehmern.

7.2 Kaufwerte für Bauland

Die Unterlagen zur Ermittlung der Kaufwerte für Bauland bilden die Veräußerungsanzeigen einschließlich der beglaubigten Abschriften der Grundstückskaufverträge, die von den Notaren an die Finanzämter übermittelt werden.

7.3 Index der Erzeugerpreise ausgewählter gewerblicher Produkte

Die Meßzahlen beruhen auf Verkaufspreisen, die monatlich bei den Erzeugerfirmen erhoben werden. Änderungen dieser Preise, die auf Qualitätsunterschieden oder auf geänderten Lieferungs- und Zahlungsbedingungen beruhen, werden bei der Berechnung der Meßzahlen ausgeschaltet.

7.4 Preisindex für die Lebenshaltung

Die Mieten der im Preisindex für die Lebenshaltung aller privaten Haushalte erfaßten Wohnungsarten verstehen sich einschließlich Nebenkosten wie Kanalisation, Straßenreinigung, Müllabfuhr, Kaminreinigung, Treppenhausbeleuchtung und Wasserverbrauch.

8 Löhne

8.1 Durchschnittliche Arbeitszeiten und Verdienste der Arbeiter in ausgewählten Gewerbegruppen

Die nachgewiesenen Wochenarbeitszeiten, Bruttostunden- und Bruttowochenverdienste für Arbeiter sind Durchschnittsangaben je Arbeiter. Die Erhebung wird auf repräsentativer Grundlage durchgeführt, wobei im allgemeinen etwa 13 % der Betriebe mit 10 Beschäftigten und mehr (im Hoch- und Tiefbau mit 5

Beschäftigten und mehr) erfaßt werden. Bei der Erhebung werden keine individuellen Angaben für einzelne Arbeiter, sondern die aus der betrieblichen Abrechnung anfallenden Lohnsummen für jeweils ganze Arbeitsgruppen erfragt (Summenmethode).

8.2 Index der tariflichen Stundenlöhne (Zeitlohn) für männliche Arbeiter in der höchsten tarifmäßigen Altersstufe
Die Indexberechnungen bauen auf sämtlichen Lohn- bzw. Gehaltsgruppen eines Tarifvertrages auf. Tariferhöhungen, die nicht linear, sondern in unterschiedlicher Höhe für die einzelnen Gruppen erfolgen, kommen also ihrer tatsächlichen Bedeutung entsprechend in den Ergebnissen zum Ausdruck.

Die Indizes werden nach der Formel von Laspeyres berechnet, d.h. sie messen die reine Tarifentwicklung unter Ausschaltung von Änderungen in der Beschäftigungsstruktur. Die Wertgewichte für die Wägung werden durch Multiplikation der Beschäftigtenzahlen im Basisjahr mit dem Tarifsatz im Basisjahr gewonnen.

9 Geld und Kredit

9.1 Bauspargeschäft

Angaben über die Geschäftsentwicklung der im Bundesgebiet bestehenden privaten und öffentlichen Bausparkassen.

9.2 Bestand an Hypothekarkrediten auf Wohngrundstücke

Unter dem Bestand an hypothekarisch gesicherten Darlehen auf Wohngrundstücke werden nur die Kredite, die auf dem organisierten Hypothekarkreditmarkt gewährt werden, nachgewiesen. Darlehensgeber im Hypothekarkreditgeschäft sind die Realkreditinstitute, Universalbanken und Versicherungen.

9.3 Hypothekarkreditzinsen sowie Renditen festverzinslicher inländischer Wertpapiere

Monatliche Darstellung der Durchschnittszinssätze und der Streubreite der Effektivverzinsung von Hypothekarkrediten auf Wohngrundstücke sowie der Emissions- und der Umlaufrenditen von tarifbesteuerten festverzinslichen Wertpapieren anhand der Veröffentlichungen der Deutschen Bundesbank.

9.4 Konkurse und Vergleichsverfahren

Die Angaben beruhen auf den Meldungen der Amtsgerichte (Konkursgerichte) über die eröffneten und mangels Masse abgelehnten Konkursverfahren sowie über die eröffneten Vergleichsverfahren. Die außergerichtlichen Vergleichsverfahren werden statistisch nicht erfaßt.

10 Finanzen und Steuern

10.1 Ausgaben für Baumaßnahmen

Ergebnisse der Vierteljahresstatistik über die Finanzwirtschaft von Bund, Ländern, Gemeinden und -verbänden. Dargestellt werden die Ausgaben für Baumaßnahmen nach ausgewählten Aufgabenbereichen.

Allgemeiner Überblick

- Früheres Bundesgebiet -

Ergebnisse der Bauberichterstattung ¹⁾

1 Bauhauptgewerbe (alle Betriebe)

Im Januar 1993 hat sich die Zahl der Beschäftigten aller Betriebe des Bauhauptgewerbes gegenüber Dezember 1992 um rund 37 250 oder um 3,5 % auf 1 039 022 verringert. Sie war um rund 6 000 oder 0,6 % höher als Ende Januar 1992. Die Zahl der geleisteten Arbeitsstunden ist im Januar 1993 (20 Arbeitstage) gegenüber dem Vormonat (20 Arbeitstage) um 18,6 % auf 77,1 Mill. Stunden gefallen.

Gegenüber dem entsprechenden Vorjahresmonat (22 Arbeitstage) bedeutet dies eine Abnahme um 8,3 %. Der baugewerbliche Umsatz (ohne Umsatzsteuer) - der auch Anzahlungen für Teilleistungen oder Vorauszahlungen einschließt - in Höhe von 9 590 Mill. DM lag im Januar 1993 um 3,1 % über dem vergleichbaren Ergebnis des Vorjahres.

2 Baugewerbe (nur Monatsberichtskreis)

Die Zahl der Beschäftigten hat sich bei den monatlich erfaßten Betrieben des Baugewerbes im Januar 1993 gegenüber dem Vormonat um rund 31 100 bzw. 3,2 % auf 954 479 Personen verringert. Davon waren 709 915 Personen in Betrieben des Bauhauptgewerbes und 244 564 Personen in Betrieben des Ausbaugewerbes beschäftigt. Gegenüber Januar 1992 ergab sich für das Baugewerbe ein Beschäftigtenzuwachs von 2,0 %. Die Zahl der geleisteten Arbeitsstunden ist im Berichtsmonat

gegenüber dem Vormonat um 15,9 % auf 76,4 Mill. Stunden gefallen. Gegenüber Januar 1992 entspricht dies einer Abnahme um 7,5 %. Im Bauhauptgewerbe betrug die Veränderung - 9,0 %, im Ausbaugewerbe - 4,4 %. Der von den erfaßten Betrieben für Januar 1993 gemeldete baugewerbliche Umsatz (ohne Umsatzsteuer) von 9 275 Mill. DM lag um 3,6 % über dem des Januar 1992. Für das Bauhauptgewerbe ergab sich eine Veränderung um + 3,9 %, im Ausbaugewerbe betrug sie + 2,6 %.

Ausgewählte Zahlen im Baugewerbe

Wirtschaftszweig Bauart	Beschäftigte		Geleistete Arbeitsstunden		Baugewerblicher Umsatz ²⁾	
	Januar 1993	Veränderung gegenüber dem Vorjahres- zeitraum	Januar 1993	Veränderung gegenüber dem Vorjahres- zeitraum	Januar 1993	Veränderung gegenüber dem Vorjahres- zeitraum
	Anzahl	%	1 000 Std.	%	Mill. DM	%
1 Ergebnisse für das Bauhauptgewerbe (alle Betriebe) ¹⁾						
Bauhauptgewerbe insgesamt	1 039 022	0,6	77 114	-8,3	9 590,3	3,1
davon:						
Wohnungsbau	-	-	31 126	-2,1	3 278,4	8,1
Landwirtschaft- licher Bau	-	-	381	-3,8	26,9	-31,1
Gewerblicher und industrieller Bau	-	-	25 303	-12,0	3 554,0	1,2
Öffentlicher und Verkehrsbau	-	-	20 304	-12,4	2 731,1	0,6
dar. Straßenbau	-	-	5 398	-11,7	785,4	3,2
Hochbau	-	-	55 839	-6,6	6 829,5	5,7
Tiefbau	-	-	21 275	-12,7	2 760,8	-2,7
2 Ergebnisse für das Baugewerbe (nur Monatsberichtskreis) ¹⁾						
Baugewerbe insgesamt	954 479	2,0	76 382	-7,5	9 275,1	3,6
davon:						
Bauhauptgewerbe	709 915	1,2	51 505	-9,0	7 154,7	3,9
Ausbaugewerbe	244 564	4,3	24 877	-4,4	2 120,4	2,6

¹⁾ Siehe Erläuterungen zu den Monatsberichten im Bauhaupt- und Ausbaugewerbe
²⁾ Ohne Umsatz- (Mehrwert-)steuer.

Allgemeiner Überblick

- Neue Länder und Berlin-Ost -

Ergebnisse der Bauberichterstattung ¹⁾

1 Bauhauptgewerbe (alle Betriebe)

Im Januar 1993 hat sich die Zahl der Beschäftigten aller Betriebe des Bauhauptgewerbes gegenüber Dezember 1992 um rund 450 oder um 0,1 % auf 333 694 erhöht. Sie war um rund 34 000 oder 11,4 % höher als Ende Januar 1992. Die Zahl der geleisteten Arbeitsstunden ist im Januar 1993 (20 Arbeitstage) gegenüber dem Vormonat (20 Arbeitstage) um 6,8 % auf 29,1 Mill. gesunken. Gegenüber dem entspre-

chenden Vorjahresmonat (22 Arbeitstage) bedeutet dies eine Zunahme um 2,8 %. Der baugewerbliche Umsatz (ohne Umsatzsteuer) - der auch Anzahlungen für Teilleistungen oder Vorauszahlungen einschließt - in Höhe von 1 699 Mill. DM lag im Januar 1993 um 30,6 % über dem vergleichbaren Ergebnis des Vorjahres.

2 Baugewerbe (nur Monatsberichts-kreis)

Die Zahl der Beschäftigten hat sich bei den monatlich erfaßten Betrieben des Baugewerbes im Januar 1993 gegenüber dem Vormonat um 950 bzw. 0,3 % auf 369 910 Personen verringert. Davon waren 289 383 Personen in Betrieben des Bauhauptgewerbes und 80 527 Personen in Betrieben des Ausbaugewerbes beschäftigt. Gegenüber Januar 1992 ergab sich für das Baugewerbe ein Beschäftigtenzuwachs von 10,0 %.

Die Zahl der geleisteten Arbeitsstunden ist im Berichtsmonat gegenüber dem Vormonat um 4,2 % auf 33,3 Mill. Stunden gesunken. Gegenüber Januar 1992 entspricht dies einer Zunahme um 1,8 %. Im Bauhauptgewerbe betrug die Veränderung - 0,5 %, im Ausbaugewerbe + 9,0 %. Der von den erfaßten Betrieben für Januar 1993 gemeldete baugewerbliche Umsatz (ohne Umsatzsteuer) von 1 840 Mill. DM lag um 24,3 % über dem des Januar 1992. Für das Bauhauptgewerbe ergab sich eine Veränderung um + 26,4 %, im Ausbaugewerbe betrug sie + 16,3 %.

Ausgewählte Zahlen im Baugewerbe

Wirtschaftszweig ----- Bauart	Beschäftigte		Geleistete Arbeitsstunden		Baugewerblicher Umsatz ²⁾	
	Januar 1993	Veränderung gegenüber dem Vorjahres- zeitraum	Januar 1993	Veränderung gegenüber dem Vorjahres- zeitraum	Januar 1993	Veränderung gegenüber dem Vorjahres- zeitraum
	Anzahl	%	1 000 Std.	%	Mill. DM	%

1 Ergebnisse für das Bauhauptgewerbe (alle Betriebe) ¹⁾

Bauhauptgewerbe insgesamt	333 694	11,4	29 116	2,8	1 699,1	30,6
davon:						
Wohnungsbau	6 195	18,4	287,1	43,0
Landwirtschaft- licher Bau	195	-32,1	10,4	-16,0
Gewerblicher und industrieller Bau	13 489	10,9	750,5	37,1
Öffentlicher und Verkehrsbau	9 237	-13,1	651,2	20,4
dar. Straßenbau	1 870	-12,3	243,1	80,6
Hochbau	19 941	1,0	1 031,2	23,6
Tiefbau	9 175	7,1	667,9	42,9

2 Ergebnisse für das Baugewerbe (nur Monatsberichts-kreis) ¹⁾

Baugewerbe insgesamt	369 910	10,0	33 318	1,8	1 840,4	24,3
davon:						
Bauhauptgewerbe	289 383	7,6	24 723	-0,5	1 481,4	26,4
Ausbaugewerbe	80 527	19,4	8 595	9,0	358,9	16,3

¹⁾ Siehe Erläuterungen zu den Monatsberichten im Bauhaupt- und Ausbaugewerbe

²⁾ Ohne Umsatz- (Mehrwert-)steuer.

Allgemeiner Überblick

- Früheres Bundesgebiet -

Ergebnisse der Bautätigkeitsstatistik

Im Januar 1993 wurden 12 146 Baugenehmigungen für neu zu errichtende Wohn- und Nichtwohngebäude mit einem Rauminhalt von 24,3 Mill. Kubikmetern erteilt. Im Vergleich zum Januar 1992 ist beim Rauminhalt ein Rückgang um 9,1 % zu verzeichnen.

Das Ergebnis für den Rauminhalt der genehmigten Wohngebäude ging gegenüber Januar 1992 um 3,0 % zurück. Bei den Nichtwohngebäuden lag das Ergebnis um 15,8 % unter dem des Vorjahresmonats.

Bei den nichtöffentlichen Bauherren, die - gemessen am Rauminhalt - einen Anteil von 90 % am gesamten Nichtwohnbau hatten, war ein Rückgang um 14,2 % festzustellen. Bei den öffentlichen Bauherren ist gegenüber dem Vorjahresmonat ein Rückgang um 27,4 % zu verzeichnen.

Nach den im Januar 1993 erteilten Baugenehmigungen sollen durch Neubau und durch Baumaßnahmen an bestehenden Gebäuden insgesamt 31 859 Wohnungen entstehen; damit liegt dieses Ergebnis um 2,4 % über dem des entsprechenden Vorjahresmonats (31 125 Wohnungen).

Die Genehmigungen für die Errichtung neuer Einfamilienhäuser (6 444 Einheiten) gingen im Januar dieses Jahres um 8,1 % zurück.

Mit 3 180 Wohnungen in Zweifamilienhäusern gingen die Genehmigungen gegenüber Januar 1992 um 6,5 % zurück. In Mehrfamilienhäusern wurden im Januar 1993 16 680 Wohnungen genehmigt. Dieses Ergebnis war um 8,7 % höher als im Januar 1992. Auch bei den genehmigten 9 465 Eigentumswohnungen ist ein Anstieg von 20,4 % gegenüber dem Vorjahresmonat zu verzeichnen.

Genehmigungen ----- Fertigstellungen	Einheit	Januar		Veränderung gegenüber dem Vorjahres- monat
		1992	1993 1)	
		absolut		%
Genehmigte Wohnungen in Wohn- und Nichtwohngebäuden (Baumaßnahmen insges.)	Anzahl	31 125	31 859	2,4
darunter: Wohnungen in neuen Gebäuden	Anzahl	27 159	27 735	2,1
Genehmigte Wohn- und Nichtwohngebäude (Errichtung neuer Gebäude)	1 000 m3 Mill. DM	26 722 8 590,2	24 281 8 176,9	- 9,1 - 4,8
Genehmigte Wohngebäude	1 000 m3 Mill. DM	13 878 5 271,0	13 464 5 315,3	- 3,0 0,8
Genehmigte Wohnungen in Wohngebäuden mit 1 oder 2 Wohnungen	Anzahl	10 414	9 624	- 7,6
mit 3 oder mehr Wohnungen	Anzahl	15 342	16 680	8,7
Genehmigte Nichtwohngebäude	1 000 m3 Mill. DM	12 844 3 319,2	10 817 2 861,6	- 15,8 - 13,8
davon: öffentliche Bauherren 2)	1 000 m3 Mill. DM	1 560 780,1	1 133 510,2	- 27,4 - 34,6
nichtöffentliche Bauherren 3)	1 000 m3 Mill. DM	11 285 2 539,1	9 688 2 351,5	- 14,2 - 7,4
Fertiggestellte Wohn- und Nichtwohngebäude (Errichtung neuer Gebäude)	1 000 m3	9 087	11 462	26,1
Fertiggestellte Wohnungen in Wohn- und Nichtwohngebäuden (Baumaßnahmen insgesamt)	Anzahl	9 958	11 085	11,3
darunter: Wohnungen in neuen Gebäuden	Anzahl	8 797	9 421	7,1

1) Die hierin enthaltenen Ergebnisse von Hamburg sind vorläufig.

2) Einschließlich Organisationen ohne Erwerbszweck.

3) Unternehmen und private Haushalte.

BAUGENEHMIGUNGEN FRUEHERES BUNDESGBIET

————— URSPRUNGSREIHE
 - - - - - GLATTE KOMPONENTE *)

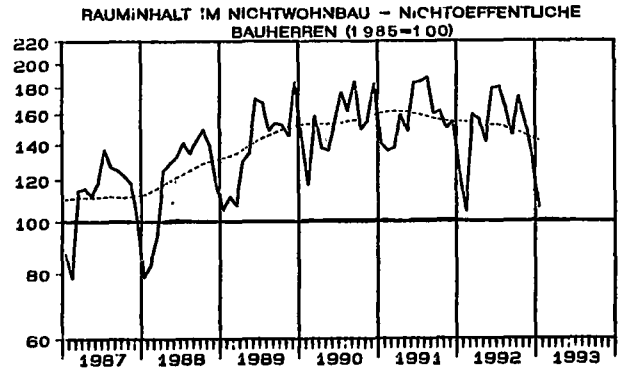
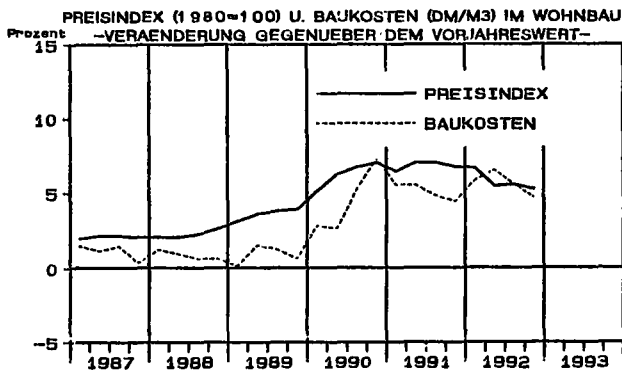
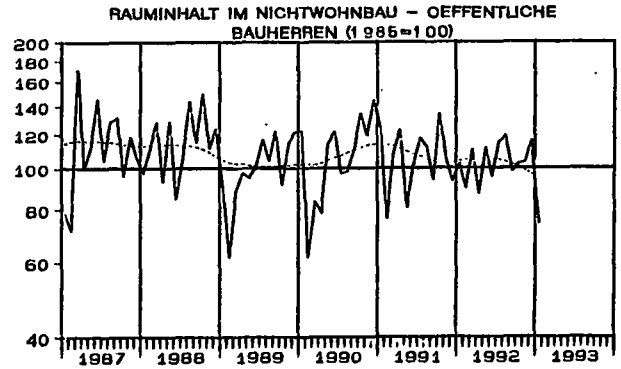
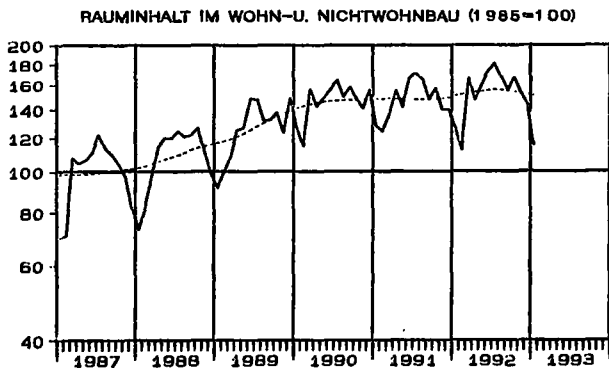
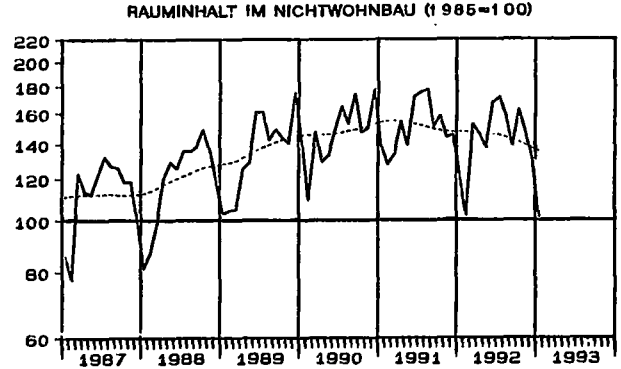
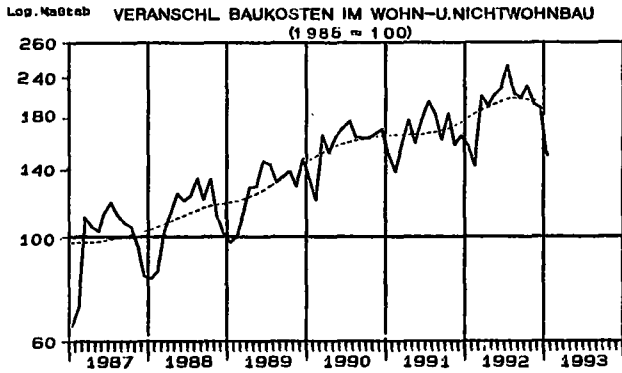
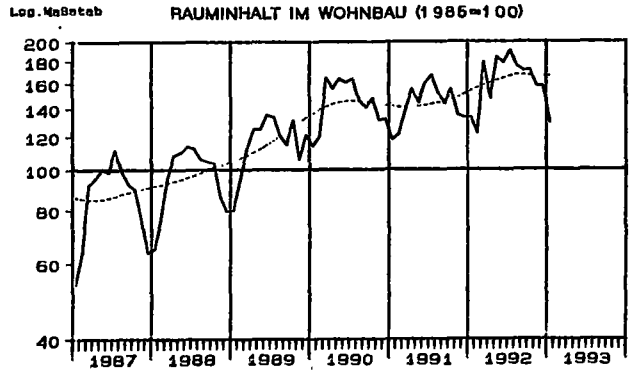
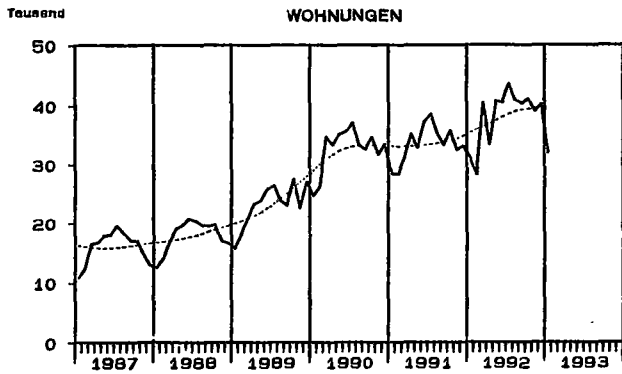

*) TREND-KONJUNKTUR-KOMPONENTE DES "BERLINER VERFAHRENS" (BV4+) ZUR ZEITREIHENANALYSE.

BAUHAUPTGEWERBE

1985 = 100

————— URSPRUNGSREIHE
 - - - - - GLATTE KOMPONENTE *)

Log. Maßstab

BESCHÄFTIGTE INSGESAMT

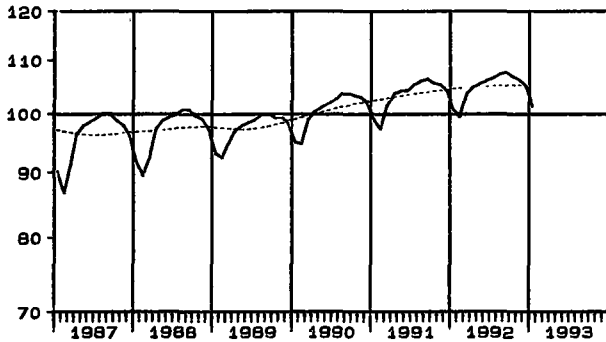

GELEISTETE ARBEITSSTUNDEN INSGESAMT

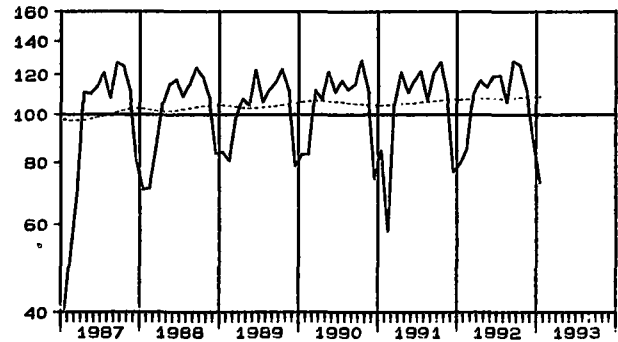

AUFTRAGSEINGANG INSGESAMT (VOLUMENINDEX)

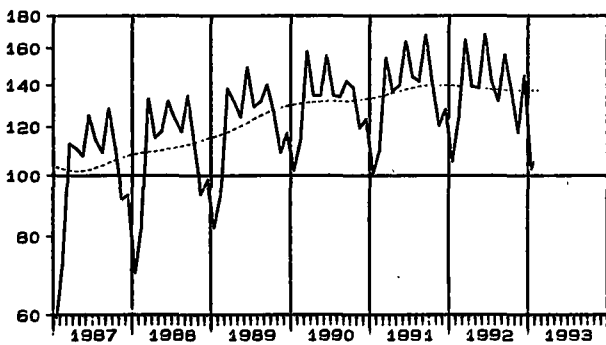

GELEISTETE ARBEITSSTUNDEN IM HOCHBAU

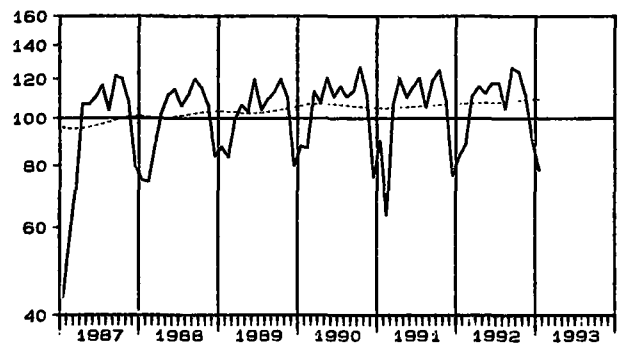

BAUWERBLICHER UMSATZ

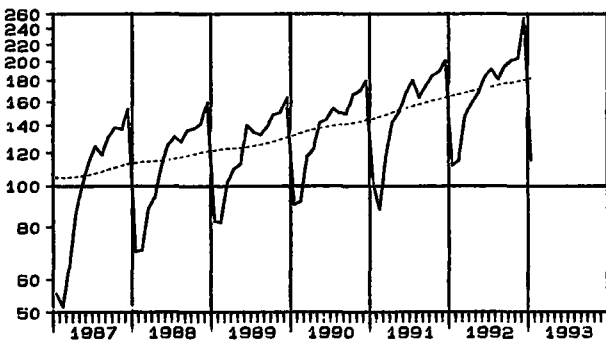

GELEISTETE ARBEITSSTUNDEN IM TIEFBAU

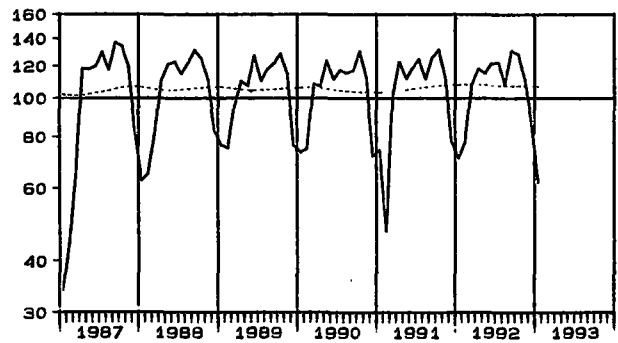

INDEX DER NETTOPRODUKTION

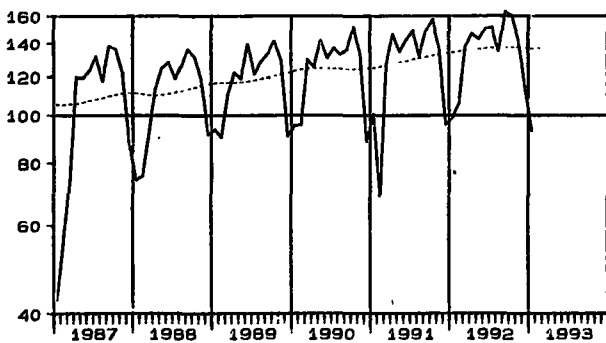

GELEISTETE ARBEITSSTUNDEN IM WOHNUNGSBAU

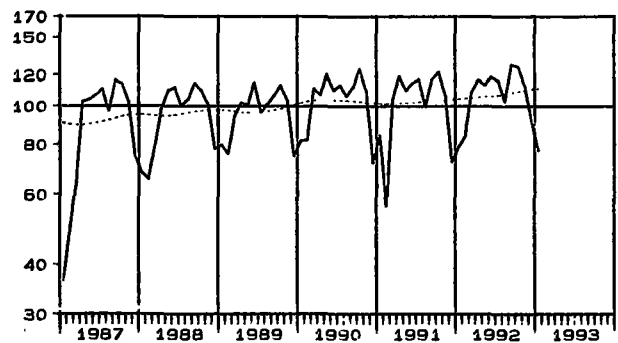

*) TREND-KONJUNKTUR-KOMPONENTE DES "BERLINER VERFAHRENS" (BV4+) ZUR ZEITREIHENANALYSE.

FRÜHERES BUNDES GEBIET

STATISTISCHES INFORMATIONSSYSTEM (STATIS-BUND)

Tabellentell
Bauberichterstattung
1.1 Langfristige Übersichten *)
Früheres Bundesgebiet
1.1.1 Betriebe, Beschäftigte, Lohn- und Gehaltssumme insgesamt

Jahr	Be- triebe 1)	Beschäftigte 2)							Brutto- lohn- summe 4) 5)	Brutto- gehalt- summe 5)
		Ins- gesamt	tätige Inhaber	kaufm. und techn. Angest. einschl. Auszu- bildende	übrige Beschäftigte					
					zusammen	Fach- arbeiter 3)	Fachwerker und Werker	Gewerb- lich Auszu- bildende		
Anzahl	1 000							Mill. DM		
1976	58 354	1 222	63	142	1 017	726	253	38	24 665	4 385
1977	58 160	1 168	65	139	965	664	255	45	24 227	4 516
1978	59 589	1 190	64	144	982	687	261	55	25 448	4 970
1979	60 666	1 240	62	152	1 026	672	292	62	28 296	5 557
1980	60 294	1 263	60	159	1 044	678	297	70	31 269	6 173
1981	62 511	1 226	59	160	1 006	665	270	71	31 011	6 575
1982	63 411	1 152	61	157	935	636	228	70	30 742	6 658
1983	59 644	1 122	55	154	912	630	213	69	30 798	6 767
1984	60 255	1 106	53	153	899	625	205	70	31 334	6 879
1985	59 478	1 026	52	147	827	578	182	66	27 513	6 701
1986	59 132	1 003	51	144	809	575	175	59	27 936	6 816
1987	59 030	985	50	143	792	570	172	50	27 577	6 937
1988 6)	59 677	996	53	148	796	578	174	44	29 466	7 372
1989	63 298	999	53	150	797	582	175	40	31 069	7 717
1990	64 369	1 034	52	157	825	604	183	38	34 370	8 589
1991	64 835	1 061	52	164	845	616	191	38	37 234	9 493
1992	65 703	1 076	51	171	854	616	199	39	40 314	10 734

1.1.2 Geleistete Arbeitsstunden

Jahr	Arbeits- tage	geleistete Arbeits- stunden insgesamt 5)	Wohnungs- bau	Landwirt- schaft- licher Bau	Gewerbl. und Indu- strieller Bau	öffentlicher und Verkehrsbau			
						zusammen	Hochbau	Tiefbau	
								Straßen- bau	sonstiger Tiefbau
Anzahl	Mill. Stunden								
1976	253,4	1 844	757	25	410	651	172	216	264
1977	251,7	1 722	712	25	384	600	155	206	238
1978	250,0	1 687	696	24	365	602	151	209	242
1979	249,4	1 724	717	20	382	605	149	209	247
1980	250,1	1 745	715	19	402	609	153	203	253
1981	249,8	1 614	659	16	382	556	151	178	228
1982	251,1	1 523	620	17	371	514	146	163	205
1983	250,9	1 480	632	18	364	488	130	146	191
1984	250,9	1 461	621	16	360	464	126	144	194
1985	249,3	1 269	484	15	332	439	117	132	189
1986	249,6	1 279	462	12	348	459	122	136	201
1987	250,8	1 237	434	11	350	442	119	132	191
1988 6)	250,9	1 290	459	11	375	446	120	134	192
1989	249,9	1 313	468	10	391	444	117	137	190
1990	250,3	1 347	503	12	400	432	108	135	189
1991	249,8	1 331	492	9	410	420	100	134	187
1992	251,3	1 376	522	9	418	427	99	137	191

1.1.3 Baugewerblicher Umsatz **)
Mill. DM

Jahr	baugewerb- licher Umsatz	Wohnungs- bau	Landwirtsch. Bau	Gewerbl. und Industr. Bau	öffentlicher und Verkehrsbau			
					zusammen	Hochbau	Tiefbau	
							Straßen- bau	sonstiger Tiefbau
1976	78 398	28 326	899	18 460	30 712	8 288	11 022	11 402
1977	86 128	32 767	910	19 556	32 894	9 539	11 294	12 062
1978	77 984	29 497	1 017	18 258	29 211	7 240	10 675	11 296
1979	92 080	34 703	1 088	21 702	34 606	8 424	12 469	13 713
1980	112 484	42 617	1 055	27 647	41 166	9 944	13 894	17 328
1981	110 929	41 713	1 007	27 930	40 279	10 758	13 250	16 271
1982	104 665	38 651	1 116	26 911	37 988	10 588	12 324	15 077
1983	106 390	40 871	1 100	28 039	36 379	10 067	11 613	14 699
1984	108 949	42 713	998	29 435	35 803	9 666	11 533	14 604
1985	99 976	34 081	1 040	28 403	36 452	9 436	11 661	15 358
1986	104 526	33 140	889	30 796	39 701	10 177	12 363	17 161
1987	106 094	32 354	842	32 908	3 990	10 566	12 187	17 237
1988 6)	115 723	35 023	879	37 012	41 810	11 038	13 017	17 754
1989	124 531	38 827	886	41 567	43 252	11 364	13 865	18 024
1990	139 665	45 910	1 115	46 610	46 030	11 673	14 705	19 653
1991	154 881	50 217	933	54 250	49 482	11 969	16 213	21 300
1992	175 802	58 312	1 009	61 027	55 453	13 400	17 803	24 250

*) 1974 bis 1976 rückgerechnete Ergebnisse des Monatsberichts.

**) Die Genauigkeit dieser aufgeschätzten Angaben ist geringer als die der erhobenen Jahresdaten der Totalerhebung.

1) Ergebnisse der Totalerhebung, Stand jeweils Ende Juni.

2) Durchschnitt aus 12 Monatswerten.

3) Einschl. angestelltenversicherungspfl. Poliere, Schachtmeister und Meister.

4) Einschl. Bruttogehaltssumme für Poliere, Schachtmeister und Meister.

5) Jahressummen

6) Ab 1988 sind die Erg. der Arbeitsstättenzählung 1987 berücksichtigt.

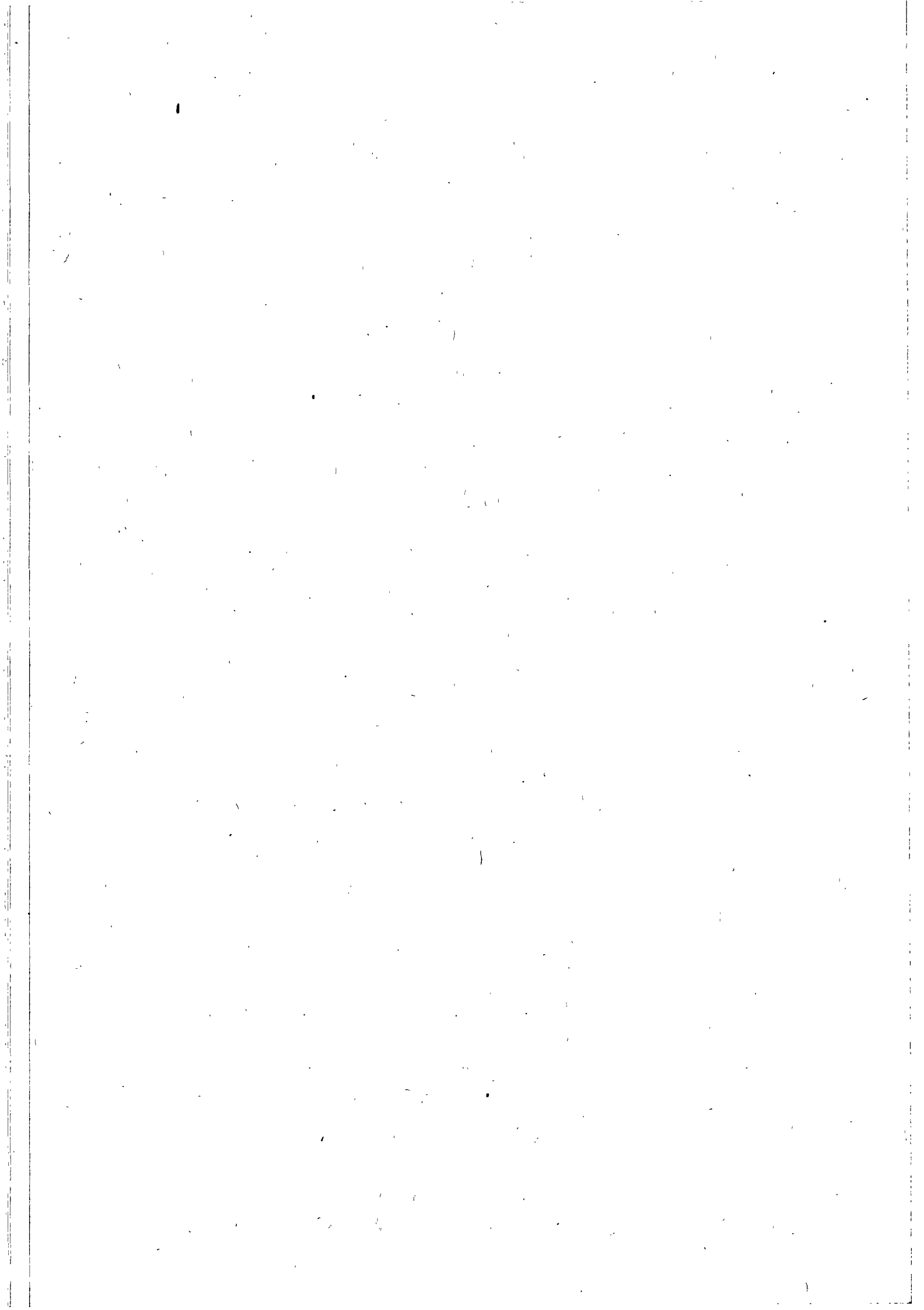

BAUBERICHTERSTATTUNG
1 BAUHAUPTGEWERBE
1.2 BESCHAEFTIGTE, LOHN- UND GELTSSUMME INSGESAMT
- ALLE BETRIEBE -

ZEITRAUM	BESCHAEFTIGTE							BRUTTO- LOHNSUMME	BRUTTO- GELTSSUMME
	INSGESAMT	TAETIGE INHABER, MITIN- HABER	KAUFM. U. TECHN. ANGE- STELLTE	FACH- ARBEITER	FACH- WERKER UND WERKER	GEWERBL. AUSZU- BILDENDE	DAR. AUSLAEND. ARBEIT- NEHMER		
	ANZAHL								
DEUTSCHLAND									
1991 JAN.-DEZ.	1 411 579	56 423	219 859	817 161	251 096	67 040	120 354	49 122,7	12 916,5
1992 JAN.-DEZ.									
1991									
JANUAR
FEBRUAR
MAERZ
APRIL
MAI
JUNI
JULI
AUGUST
SEPTEMBER
OKTOBER	1 400 492	54 358	217 476	826 789	235 578	66 291	115 110	4 116,9	931,3
NOVEMBER	1 393 238	54 413	216 878	823 028	233 220	65 699	113 843	5 279,4	1 353,4
DEZEMBER	1 376 803	54 702	215 448	814 806	226 824	65 023	112 004	3 589,5	1 026,1
1992									
JANUAR	1 332 445	53 755	212 627	775 832	225 779	64 452	108 673	3 169,0	915,6
FEBRUAR	1 320 899	53 647	213 051	770 627	220 461	63 113	107 914	2 823,8	908,9
MAERZ	1 412 541	58 108	220 332	822 541	245 087	66 473	117 505	3 753,1	954,0
APRIL	1 423 266	57 927	220 331	828 203	250 810	65 995	119 532	3 845,0	986,9
MAI	1 430 699	58 010	221 176	831 795	254 268	65 450	121 296	4 072,3	1 027,6
JUNI	1 428 016	57 509	220 289	841 051	245 688	63 479	123 230	4 199,1	1 089,3
JULI	1 434 029	57 715	220 396	831 622	263 808	60 488	124 860	4 401,2	1 133,1
AUGUST	1 442 305	57 087	221 446	830 741	265 796	67 235	125 790	4 095,9	1 066,0
SEPTEMBER	1 449 358	56 886	222 554	830 154	267 021	72 743	126 250	4 308,3	1 050,0
OKTOBER	1 430 727	56 676	221 928	818 783	262 056	72 263	125 166	4 271,1	1 049,8
NOVEMBER	1 425 145	55 366	222 417	816 198	259 310	71 914	123 500	5 948,7	1 592,1
DEZEMBER	1 409 519	55 393	221 754	808 449	253 073	70 850	120 537	4 235,1	1 163,1
1993 JANUAR	1 372 716	54 576	221 152	785 110	241 223	70 655	116 565	3 208,2	1 033,6
VERAENDERUNG GEGEN VORMONAT IN %									
1991									
JANUAR
FEBRUAR
MAERZ
APRIL
MAI
JUNI
JULI
AUGUST
SEPTEMBER
OKTOBER
NOVEMBER	-0,5	0,1	-0,3	-0,5	-1,0	-0,9	-1,1	28,2	45,3
DEZEMBER	-1,2	0,5	-0,7	-1,0	-2,7	-1,0	-1,6	-32,0	-24,2
1992									
JANUAR	-3,2	-1,7	-1,3	-4,8	-0,5	-0,9	-3,0	-11,7	-10,8
FEBRUAR	-0,9	-0,2	0,2	-0,7	-2,4	-2,1	-0,7	-10,9	-0,7
MAERZ	6,9	8,3	3,4	6,7	11,2	5,3	8,9	32,9	5,0
APRIL	0,8	-0,3	0,0	0,7	2,3	-0,7	1,7	2,4	1,3
MAI	0,5	0,1	0,4	0,4	1,4	-0,8	1,5	5,9	6,3
JUNI	-0,2	-0,9	-0,4	1,1	-3,4	-3,0	1,6	3,1	6,0
JULI	0,4	0,4	0,0	-1,1	7,4	-4,7	1,3	4,8	4,0
AUGUST	0,6	-1,1	0,5	-0,1	0,8	11,2	0,7	-6,9	-5,9
SEPTEMBER	0,5	-0,4	0,5	-0,1	0,5	8,2	0,4	-0,2	-1,5
OKTOBER	-1,3	-2,1	-0,3	-1,4	-1,9	-0,6	-0,8	-0,5	0,0
NOVEMBER	-0,4	-0,6	0,2	-0,3	-1,0	-0,5	-1,3	39,3	51,7
DEZEMBER	-1,1	0,0	-0,3	-0,9	-2,4	-1,5	-2,4	-28,8	-26,9
1993 JANUAR	-2,6	-1,5	-0,3	-2,9	-4,7	-0,3	-3,3	-24,2	-11,1
VERAENDERUNG GEGEN VORJAHRESZEITRAUM IN %									
1992 JAN.-DEZ.
1992									
JANUAR
FEBRUAR
MAERZ
APRIL
MAI
JUNI
JULI
AUGUST
SEPTEMBER
OKTOBER	2,2	2,4	2,0	-1,0	11,2	9,0	8,7	3,7	12,7
NOVEMBER	2,3	1,8	2,6	-0,8	11,2	9,5	8,5	12,7	17,6
DEZEMBER	2,4	1,3	2,9	-0,8	11,6	9,0	7,6	18,0	13,3
1993 JANUAR	3,0	1,5	4,0	1,2	6,8	9,6	7,3	1,2	12,9

BAUBERICHTERSTATTUNG

1 BAUHAUPTGEWERBE

1.2 BESCHAEFTIGTE, LOHN- UND GEHALTSUMME INSGESAMT

- ALLE BETRIEBE -

ZEITRAUM	BESCHAEFTIGTE							BRUTTO- LOHNSUMME	BRUTTO- GEHALTSUMME
	INSGESAMT	TAETIGE INHABER, MITIN- HABER	KAUFM. U. TECHN. ANGE- STELLTE	FACH- ARBEITER	FACH- WERKER UND WERKER	GEWERBL. AUSZU- BILDENDE	DAR. AUSLAEND. ARBEIT- NEHMER		
	ANZAHL								
FRUEHERES BUNDESGBIET									
1991 JAN.-DEZ.	1 061 147	52 019	164 019	616 172	191 029	37 908	110 021	37 233,7	9 493,3
1992 JAN.-DEZ.	1 076 247	50 785	171 355	616 023	198 748	39 338	119 479	40 314,3	10 734,1
1991 JANUAR	1 013 581	51 400	160 026	590 853	173 229	38 073	102 665	2 505,1	691,5
FEBRUAR	997 067	51 170	159 909	580 778	168 030	37 180	101 304	1 662,1	683,8
MAERZ	1 040 392	56 114	161 450	603 639	181 786	37 403	106 755	2 753,9	696,1
APRIL	1 062 562	56 008	162 064	616 952	190 312	37 226	108 672	3 130,5	722,8
MAI	1 067 473	55 454	162 656	619 803	192 741	36 819	108 897	3 255,8	761,1
JUNI	1 069 192	51 565	163 801	629 076	188 988	35 762	111 316	2 997,6	832,5
JULI	1 079 153	51 013	164 171	628 473	200 529	34 967	112 394	3 405,7	763,2
AUGUST	1 086 294	51 054	165 460	629 529	202 123	38 128	114 301	3 247,1	758,4
SEPTEMBER	1 090 150	50 605	166 743	629 677	202 358	40 767	115 091	3 193,1	761,3
OKTOBER	1 082 384	49 805	167 134	624 890	200 539	40 016	114 579	3 482,5	780,6
NOVEMBER	1 078 589	49 934	167 527	623 066	198 443	39 619	113 089	4 622,3	1 185,3
DEZEMBER	1 066 923	50 104	167 287	617 324	193 270	38 938	111 191	2 978,0	856,8
1992 JANUAR	1 032 986	49 118	167 156	595 221	183 635	37 856	108 102	2 603,5	765,5
FEBRUAR	1 019 878	48 641	167 410	587 665	179 297	36 865	107 304	2 308,3	758,9
MAERZ	1 063 634	51 846	168 870	612 138	192 844	37 936	116 710	3 080,5	785,1
APRIL	1 075 107	51 745	169 355	618 101	198 233	37 673	118 765	3 147,3	794,2
MAI	1 081 507	51 583	170 070	621 377	201 290	37 187	120 498	3 305,1	837,5
JUNI	1 087 076	51 525	170 832	629 463	198 809	36 447	122 322	3 419,7	897,0
JULI	1 092 221	51 518	171 275	624 885	208 816	35 727	123 980	3 594,5	944,8
AUGUST	1 099 179	51 316	172 828	625 559	209 551	39 925	124 725	3 330,9	880,7
SEPTEMBER	1 103 408	51 118	174 086	625 219	209 222	43 763	125 129	3 495,3	862,6
OKTOBER	1 095 232	50 565	174 641	621 449	205 135	43 442	124 223	3 486,1	865,2
NOVEMBER	1 088 459	50 254	175 005	618 538	201 716	42 946	122 542	5 112,7	1 380,5
DEZEMBER	1 076 280	50 190	174 727	612 655	196 423	42 285	119 444	3 430,5	962,0
1993 JANUAR	1 039 022	49 474	173 969	589 343	184 960	41 276	115 537	2 549,4	846,7
VERAENDERUNG GEGEN VORMONAT IN %									
1991 JANUAR	-3,0	-1,1	0,0	-3,2	-5,5	-3,2	-3,2	-4,4	-10,4
FEBRUAR	-1,6	-0,4	-0,1	-1,7	-3,0	-2,3	-1,3	-33,7	-1,1
MAERZ	4,3	9,7	1,0	3,9	8,2	0,6	5,4	65,7	1,8
APRIL	2,1	-0,2	0,4	2,2	4,7	-0,5	1,8	13,7	3,8
MAI	0,5	-1,0	0,4	0,5	1,3	-1,1	0,2	4,0	5,3
JUNI	0,2	-7,0	0,7	1,5	-1,9	-2,9	2,2	-7,9	9,4
JULI	0,9	-1,1	0,2	-0,1	6,1	-2,2	1,0	13,6	-8,3
AUGUST	0,7	0,1	0,8	0,2	0,8	9,0	1,7	-4,7	-0,6
SEPTEMBER	0,4	-0,9	0,8	0,0	0,1	6,9	0,7	-1,7	0,4
OKTOBER	-0,7	-1,6	0,2	-0,8	-0,9	-1,8	-0,4	9,1	2,5
NOVEMBER	-0,4	0,3	0,2	-0,3	-1,0	-1,0	-1,3	32,7	51,9
DEZEMBER	-1,1	0,3	-0,1	-0,9	-2,6	-1,7	-1,7	-35,6	-27,7
1992 JANUAR	-3,2	-2,0	-0,1	-3,6	-5,0	-2,8	-2,8	-12,6	-10,7
FEBRUAR	-1,3	-1,0	0,2	-1,3	-2,4	-2,6	-0,7	-11,3	-0,9
MAERZ	4,3	6,6	0,9	4,2	7,6	2,9	8,8	33,5	3,5
APRIL	1,1	-0,2	0,3	1,0	2,8	-0,7	1,8	2,2	1,2
MAI	0,6	-0,3	0,4	0,5	1,5	-1,3	1,5	5,0	5,5
JUNI	0,5	-0,1	0,4	1,3	-1,2	-2,0	1,5	3,5	7,1
JULI	0,5	0,0	0,3	-0,7	5,0	-2,0	1,4	5,1	5,3
AUGUST	0,6	-0,4	0,9	0,1	0,4	11,8	0,6	-7,2	-6,8
SEPTEMBER	0,4	-0,4	0,7	-0,1	-0,2	9,6	0,3	4,6	-2,1
OKTOBER	-0,7	-1,1	0,3	-0,6	-2,0	0,7	-0,7	-0,1	0,3
NOVEMBER	-0,6	-0,6	0,2	-0,5	-1,7	-1,1	-1,4	46,7	59,6
DEZEMBER	-1,1	-0,1	-0,2	-1,0	-2,6	-1,5	-2,5	-32,9	-30,3
1993 JANUAR	-3,5	-1,4	-0,4	-3,8	-5,8	-2,4	-3,3	-25,7	-12,0
VERAENDERUNG GEGEN VORJAHRESZEITRAUM IN %									
1992 JAN.-DEZ.	1,4	-2,4	4,5	0,0	4,0	3,8	8,6	8,3	13,1
1992 JANUAR	1,9	-4,4	4,5	0,7	6,0	-0,6	5,3	3,9	10,7
FEBRUAR	2,3	-4,9	4,7	1,2	6,7	-0,8	5,9	38,9	11,0
MAERZ	2,2	-7,6	4,6	1,4	6,1	1,4	9,3	11,9	12,8
APRIL	1,2	-7,6	4,5	0,2	4,2	1,2	9,3	0,5	9,9
MAI	1,3	-7,0	4,6	0,3	4,4	1,0	10,7	1,5	10,0
JUNI	1,7	-0,1	4,3	0,1	5,2	1,9	9,9	14,1	7,8
JULI	1,2	1,0	4,3	-0,6	4,1	2,2	10,3	5,5	23,8
AUGUST	1,2	0,5	4,5	-0,6	3,7	4,7	9,1	2,7	16,1
SEPTEMBER	1,2	1,0	4,4	-0,7	3,4	7,3	8,7	9,3	13,3
OKTOBER	1,2	1,5	4,5	-0,6	2,3	8,6	8,4	0,1	10,8
NOVEMBER	0,9	0,6	4,5	-0,7	1,6	8,4	8,4	10,6	16,5
DEZEMBER	0,9	0,2	4,4	-0,8	1,6	8,6	7,4	15,2	12,3
1993 JANUAR	0,6	0,7	4,1	-1,0	0,7	9,0	6,9	-2,1	10,6

BAUBERICHTERSTATTUNG
1 BAUHAUPTGEWERBE
1.2 BESCHAEFTIGTE, LOHN- UND GEHALTSUMME INSGESAMT
- ALLE BETRIEBE -

ZEITRAUM	BESCHAEFTIGTE							BRUTTO- LOHNSUMME	BRUTTO- GEHALTSUMME
	INSGESAMT	TAETIGE INHABER, MITIN- HABER	KAUFM. U. TECHN. ANGE- STELLTE	FACH- ARBEITER	FACH- WERKER UND WERKER	GEWERBL. AUSZU- BILDENDE	DAR. AUSLAEND. ARBEIT- NEHMER		
MILL. DM									
NEUE LAENDER UND BERLIN-OST 1)									
1991 JAN.-DEZ.									
1992 JAN.-DEZ.	335 332	5 638	48 504	201 139	52 349	27 702	876	8 808,3	2 182,5
1991 JANUAR
FEBRUAR
MAERZ
APRIL
MAI
JUNI
JULI
AUGUST
SEPTEMBER
OKTOBER	318 108	4 553	50 342	201 899	35 039	26 275	531	634,4	150,8
NOVEMBER	314 649	4 479	49 351	199 962	34 777	26 080	754	657,1	168,1
DEZEMBER	309 880	4 598	48 161	197 482	33 554	26 085	813	611,5	169,3
1992 JANUAR	299 459	4 637	45 471	180 611	42 144	26 596	571	565,6	150,0
FEBRUAR	301 021	5 008	45 641	182 962	41 164	26 248	610	515,5	150,1
MAERZ	348 907	6 262	51 462	210 403	52 243	28 537	795	672,6	169,0
APRIL	348 159	6 182	50 976	210 102	52 577	28 322	767	697,7	172,7
MAI	349 192	6 427	51 106	210 418	52 978	28 253	798	767,2	190,1
JUNI	340 940	5 984	49 457	211 588	46 879	27 032	908	779,5	192,3
JULI	341 808	6 197	49 121	206 737	54 932	24 761	880	808,7	188,4
AUGUST	343 126	5 771	48 618	205 182	56 245	27 310	1 065	760,0	185,4
SEPTEMBER	345 950	5 768	48 468	204 935	57 799	28 980	1 121	818,1	187,5
OKTOBER	335 495	5 111	47 298	197 334	56 921	28 841	943	785,0	184,6
NOVEMBER	336 686	5 112	47 412	197 600	57 594	28 968	958	836,0	211,6
DEZEMBER	333 239	5 203	47 027	195 794	56 650	28 565	1 093	804,6	201,0
1993 JANUAR	333 694	5 102	47 183	195 767	56 263	29 379	1 028	658,9	186,9
VERAENDERUNG GEGEN VORMONAT IN %									
1991 JANUAR	-	-	-	-	-	-	-	-	-
FEBRUAR
MAERZ
APRIL
MAI
JUNI
JULI
AUGUST
SEPTEMBER
OKTOBER
NOVEMBER	-1,1	-1,6	-2,0	-1,0	-0,7	-0,7	42,0	3,6	11,5
DEZEMBER	-1,5	2,7	-2,4	-1,2	-3,5	0,0	7,8	-6,9	0,7
1992 JANUAR	-3,4	0,8	-5,6	-8,5	25,6	2,0	-29,8	-7,5	-11,4
FEBRUAR	0,5	8,0	0,4	1,3	-2,3	-1,3	6,8	-8,8	0,0
MAERZ	15,9	25,1	12,8	15,0	26,9	8,7	30,3	30,5	12,6
APRIL	-0,2	-1,3	-0,9	-0,1	0,6	-0,8	-3,5	3,7	2,2
MAI	0,3	4,0	0,3	0,2	0,8	-0,2	4,0	10,0	10,1
JUNI	-2,4	-6,9	-3,2	0,6	-11,5	-4,4	13,8	1,6	1,2
JULI	0,3	3,6	-0,7	-2,3	-17,3	-8,4	-3,1	3,5	-2,0
AUGUST	0,4	-8,9	-1,0	-0,8	2,3	10,3	21,0	-5,8	-1,6
SEPTEMBER	0,8	-0,1	-0,3	-0,1	2,8	6,1	5,3	7,6	1,1
OKTOBER	-3,0	-11,4	-2,4	-3,7	-1,5	-0,5	-15,9	-4,0	-1,5
NOVEMBER	0,4	0,0	0,3	0,1	1,2	0,4	1,6	6,5	14,6
DEZEMBER	-1,0	1,8	-0,8	-0,9	-1,6	-1,4	14,1	-3,8	-5,0
1993 JANUAR	0,1	-1,9	0,3	0,0	-0,7	2,8	-5,9	-18,1	-7,0
VERAENDERUNG GEGEN VORJAHRESZEITRAUM IN %									
1992 JAN.-DEZ.
1992 JANUAR
FEBRUAR
MAERZ
APRIL
MAI
JUNI
JULI
AUGUST
SEPTEMBER
OKTOBER	5,5	12,3	-6,1	-2,3	62,5	9,8	77,6	23,7	22,4
NOVEMBER	7,0	14,1	-3,9	-1,2	65,6	11,1	27,1	27,2	25,8
DEZEMBER	7,5	13,2	-2,4	-0,9	68,8	9,5	34,4	31,6	18,8
1993 JANUAR	11,4	10,0	3,8	8,4	33,5	10,5	80,0	16,5	24,6

1) SIEHE HINWEIS ZU DEN BAUBERICHTERSTATTUNGEN IN DEN NEUEN LAENDERN UND BERLIN-OST, S.6,7.

BAUBERICHTERSTATTUNG

1 BAUHAUPTGEWERBE

1.3.1 GELEISTETE ARBEITSSTUNDEN INSGESAMT, WOHNUNGS-, GEWERBL. BAU

- ALLE BETRIEBE -

1 000 STD.

ZEITRAUM	GELEISTETE ARBEITS- STUNDEN INSGESAMT	DAVON		WOHNUNGS- BAU	LAND- WIRTSCH. BAU	GEWERBL. UND INDUSTRIELLER BAU			
		HOCHBAU	TIEFBAU			ZUSAMMEN	DAVON		
							HOCHBAU	TIEFBAU	
DEUTSCHLAND									
1991 JAN.-DEZ.									
1992 JAN.-DEZ.	1 827 640	1 225 269	602 371	616 897	12 838	609 625	446 605	163 020	
1991 JANUAR
FEBRUAR
MAERZ
APRIL
MAI
JUNI
JULI
AUGUST
SEPTEMBER
OKTOBER	170 664	113 001	57 663	56 256	1 200	54 927	40 718	14 209	
NOVEMBER	150 931	100 410	60 581	49 412	1 079	48 985	36 413	12 572	
DEZEMBER	106 342	70 976	35 367	33 439	706	36 393	26 990	9 403	
1992 JANUAR	112 449	79 514	32 935	37 033	683	40 924	31 148	9 776	
FEBRUAR	118 103	82 307	35 796	38 766	751	42 502	31 908	10 594	
MAERZ	156 542	106 077	50 465	52 021	1 134	53 465	39 559	13 906	
APRIL	162 979	108 819	54 160	55 337	1 068	53 320	39 021	14 299	
MAI	157 488	104 964	52 524	53 889	1 143	51 240	37 462	13 778	
JUNI	166 597	110 586	56 011	57 027	1 287	54 151	39 380	14 771	
JULI	167 812	111 247	56 565	55 889	1 236	56 097	40 897	15 200	
AUGUST	150 330	99 591	50 739	49 681	1 126	50 611	36 763	13 848	
SEPTEMBER	178 820	118 466	60 354	60 657	1 309	58 641	42 601	16 040	
OKTOBER	174 086	114 721	59 375	59 407	1 185	56 446	40 789	15 657	
NOVEMBER	156 445	104 220	52 225	53 541	1 044	50 919	37 034	13 885	
DEZEMBER	125 979	84 757	41 222	43 649	862	41 309	30 043	11 266	
1993 JANUAR	106 230	75 780	30 450	37 321	576	38 792	28 999	9 793	
VERAENDERUNG GEGEN VORMONAT IN %									
1991 JANUAR
FEBRUAR
MAERZ
APRIL
MAI
JUNI
JULI
AUGUST
SEPTEMBER
OKTOBER
NOVEMBER	-11,5	-11,1	-12,3	-12,2	-10,1	-10,8	-10,6	-11,5	
DEZEMBER	-29,6	-29,3	-30,1	-32,3	-34,6	-25,7	-25,9	-25,2	
1992 JANUAR	5,7	12,0	-6,9	10,7	-3,3	12,5	15,4	4,0	
FEBRUAR	5,0	3,5	8,7	4,7	11,4	3,9	2,4	8,4	
MAERZ	32,5	28,9	41,0	34,2	49,0	25,8	24,0	31,3	
APRIL	4,1	2,6	7,3	6,4	-5,8	-0,3	-1,4	2,8	
MAI	-3,4	-3,5	-3,0	-2,6	7,0	-3,9	-4,0	-3,6	
JUNI	5,8	5,4	6,6	5,8	12,6	5,7	5,1	7,2	
JULI	0,7	0,6	1,0	-2,0	-4,0	3,6	3,9	2,9	
AUGUST	-10,4	-10,5	-10,3	-11,1	-8,9	-9,8	-10,1	-8,9	
SEPTEMBER	19,0	19,0	18,9	22,1	16,3	15,9	15,9	15,8	
OKTOBER	-2,6	-3,2	-1,6	-2,1	-9,5	-3,7	-4,3	-2,4	
NOVEMBER	-10,1	-9,2	-12,0	-9,9	-11,9	-9,8	-9,2	-11,3	
DEZEMBER	-19,5	-18,7	-21,1	-18,5	-17,4	-18,9	-18,9	-18,9	
1993 JANUAR	-15,7	-10,6	-26,1	-14,5	-33,2	-6,1	-3,5	-13,1	
VERAENDERUNG GEGEN VORJAHRESZEITRAUM IN %									
1992 JAN.-DEZ.
1992 JANUAR
FEBRUAR
MAERZ
APRIL
MAI
JUNI
JULI
AUGUST
SEPTEMBER
OKTOBER	2,0	1,5	3,0	5,6	-1,3	2,8	0,2	10,2	
NOVEMBER	3,6	3,8	3,3	8,4	-3,2	3,9	1,7	10,4	
DEZEMBER	18,5	19,4	16,6	30,5	22,1	13,5	11,3	19,8	
1993 JANUAR	-5,5	-4,7	-7,5	0,8	-15,7	-5,2	-6,9	0,2	

BAUBERICHTERSTATTUNG

1 BAUHAUPTGWERBE

1.3.2 GELEISTETE ARBEITSSTUNDEN OEFFENTL. UND VERKEHRSBAU

- ALLE BETRIEBE -

1 000 STD.

ZEITRAUM	OEFFENTL. BAU ZUSAMMEN	HOCHBAU				TIEFBAU			
		ZUSAMMEN	DAVON			ZUSAMMEN	DAVON		
			ORGANI- SATIONEN OHNE ERWERBS- ZWECK	GEBIETS- KOERPER- SCHAFTEN	DEUTSCHE BUNDESBAHN UND BUNDESPOST		STRASSEN- BAU	GEBIETS- KOERPER- SCHAFTEN	DEUTSCHE BUNDESBAHN UND BUNDESPOST
DEUTSCHLAND									
1991 JAN.-DEZ.									
1992 JAN.-DEZ.	588 280	148 929	29 001	106 510	13 418	439 351	176 874	204 049	58 434
1991 JANUAR
FEBRUAR
MAERZ
APRIL
MAI
JUNI
JULI
AUGUST
SEPTEMBER
OKTOBER	58 281	14 827	2 674	10 842	1 311	43 454	18 707	19 240	5 507
NOVEMBER	51 515	13 506	2 456	9 919	1 131	38 009	15 902	17 004	5 103
DEZEMBER	35 804	9 840	1 742	7 168	930	25 964	10 269	12 170	3 525
1992 JANUAR	33 809	10 650	1 995	7 459	1 196	23 159	8 243	11 495	3 421
FEBRUAR	36 074	10 872	2 069	7 761	1 042	25 202	9 075	12 450	3 677
MAERZ	49 922	13 363	2 540	9 630	1 193	36 559	14 226	17 093	5 240
APRIL	53 254	13 393	2 574	9 664	1 155	39 861	16 177	18 195	5 489
MAI	51 216	12 470	2 365	9 007	1 098	38 746	15 758	17 692	5 296
JUNI	54 132	12 892	2 467	9 280	1 145	41 240	17 057	18 819	5 364
JULI	54 590	13 225	2 538	9 564	1 123	41 365	17 159	18 964	5 242
AUGUST	48 912	12 021	2 323	8 580	1 118	36 691	15 172	16 924	4 795
SEPTEMBER	58 213	13 899	2 729	10 001	1 169	44 314	18 405	20 248	5 661
OKTOBER	57 058	13 340	2 717	9 480	1 143	43 718	17 971	20 283	5 464
NOVEMBER	50 941	12 601	2 574	8 974	1 053	38 340	15 559	17 851	4 930
DEZEMBER	40 159	10 203	2 110	7 110	983	29 956	12 072	14 029	3 855
1993 JANUAR	29 541	8 884	1 680	6 399	811	20 657	7 268	10 232	3 157
VERAENDERUNG GEGEN VORMONAT IN %									
1991 JANUAR
FEBRUAR
MAERZ
APRIL
MAI
JUNI
JULI
AUGUST
SEPTEMBER
OKTOBER	-11,6	-8,9	-8,2	-8,5	-13,7	-12,5	-15,0	-11,6	-7,3
NOVEMBER	-30,5	-27,1	-29,1	-27,7	-17,8	-31,7	-35,4	-28,4	-30,9
DEZEMBER									
1992 JANUAR	-5,6	8,2	14,5	4,1	28,6	-10,8	-19,7	-5,5	-3,0
FEBRUAR	6,7	2,1	3,7	4,0	-12,9	8,8	10,1	8,3	7,5
MAERZ	38,4	22,9	22,8	24,1	14,5	45,1	56,8	37,3	42,5
APRIL	6,7	0,2	1,3	0,4	-3,2	9,0	13,7	6,4	4,8
MAI	-3,8	-6,9	-8,1	-6,8	-4,9	-2,8	-2,6	-2,8	-3,5
JUNI	5,7	3,4	4,3	3,0	4,3	6,4	8,2	6,4	1,3
JULI	0,8	2,6	2,9	3,1	-1,9	0,3	0,6	0,8	-2,3
AUGUST	-10,4	-9,1	-8,5	-10,3	-0,4	-10,8	-11,6	-10,8	-8,5
SEPTEMBER	19,0	15,6	17,5	16,6	4,6	20,1	21,3	19,6	18,1
OKTOBER	-2,0	-4,0	-0,4	-5,2	-2,2	-1,3	-2,4	0,2	-3,6
NOVEMBER	-10,7	-5,5	-5,3	-5,3	-7,9	-12,3	-13,4	-12,0	-9,8
DEZEMBER	-21,2	-19,0	-18,0	-20,8	-6,6	-21,9	-22,4	-21,4	-21,8
1993 JANUAR	-26,4	-12,9	-20,4	-10,1	-17,5	-31,0	-39,8	-27,1	-18,1
VERAENDERUNG GEGEN VORJAHRESZEITRAUM IN %									
1992 JAN.-DEZ.
1992 JANUAR
FEBRUAR
MAERZ
APRIL
MAI
JUNI
JULI
AUGUST
SEPTEMBER
OKTOBER	-2,1	-10,0	1,6	-12,6	-12,8	0,6	-3,9	5,4	-0,8
NOVEMBER	-1,1	-6,7	4,8	-9,5	-6,9	0,9	-2,2	5,0	-3,4
DEZEMBER	12,2	3,7	21,1	-0,8	5,7	15,4	17,6	15,3	9,4
1993 JANUAR	-12,6	-16,6	-15,8	-14,3	-32,2	-10,8	-11,8	-11,0	-7,7

BAUBERICHTERSTATTUNG

1 BAUHAUPTGEWERBE

1.3.1 GELEISTETE ARBEITSSTUNDEN INSGESAMT, WOHNUNGS-, GEWERBL. BAU

- ALLE BETRIEBE -

1 000 STD.

ZEITRAUM	GELEISTETE ARBEITS- STUNDEN INSGESAMT	DAVON		WOHNUNGS- BAU	LAND- WIRTSCH. BAU	GEWERBL. UND INDUSTRIELLER BAU			
		HOCHBAU	TIEFBAU			ZUSAMMEN	DAVON		
							HOCHBAU	TIEFBAU	
FRUEHERES BUNDESGBEIT									
1991 JAN.-DEZ.	1 330 597	897 944	432 653	492 171	8 604	409 844	297 273	112 571	
1992 JAN.-DEZ.	1 376 084	929 127	446 957	522 014	8 795	418 169	299 504	118 665	
1991 JANUAR	89 459	64 029	25 430	33 966	537	29 883	22 278	7 605	
FEBRUAR	61 345	45 113	16 232	22 562	374	22 359	16 986	5 373	
MAERZ	111 010	76 085	34 925	42 102	522	33 868	24 806	9 062	
APRIL	127 990	85 624	42 366	47 898	809	37 839	27 406	10 433	
MAI	116 724	78 393	38 331	44 151	866	34 689	24 907	9 776	
JUNI	123 166	82 450	40 716	46 083	985	36 456	26 364	10 092	
JULI	126 658	85 822	42 836	47 084	841	39 279	28 465	10 814	
AUGUST	113 026	74 837	38 189	40 282	841	35 173	25 308	9 865	
SEPTEMBER	128 130	84 916	43 214	47 155	804	38 487	27 497	10 990	
OKTOBER	134 202	88 932	45 270	49 108	809	40 406	29 074	11 332	
NOVEMBER	115 916	77 522	38 394	42 841	721	35 187	25 338	9 849	
DEZEMBER	80 971	54 221	26 750	28 959	495	26 224	18 844	7 380	
1992 JANUAR	84 128	59 761	24 367	31 800	396	28 756	21 070	7 686	
FEBRUAR	89 606	63 032	26 574	33 742	543	29 836	21 911	7 925	
MAERZ	116 279	79 220	37 059	43 808	759	36 384	26 205	10 179	
APRIL	123 274	82 667	40 807	46 934	748	36 646	26 127	10 519	
MAI	119 651	80 021	39 630	45 710	820	35 327	25 111	10 216	
JUNI	125 723	83 858	41 865	47 776	878	37 236	26 536	10 700	
JULI	126 105	83 931	42 174	46 800	829	38 288	27 314	10 974	
AUGUST	111 571	74 372	37 199	41 361	806	34 185	24 304	9 681	
SEPTEMBER	134 821	89 846	44 975	51 071	904	39 840	28 363	11 477	
OKTOBER	132 580	88 373	44 207	50 681	778	38 944	27 635	11 309	
NOVEMBER	117 603	79 473	38 130	45 390	703	34 581	24 805	9 776	
DEZEMBER	94 743	64 573	30 170	36 941	631	28 146	20 123	8 023	
1993 JANUAR	77 114	55 839	21 275	31 126	381	25 303	18 534	6 769	
VERAENDERUNG GEGEN VORMONAT IN %									
1991 JANUAR	13,8	18,7	3,0	17,7	-23,4	19,0	22,6	9,5	
FEBRUAR	-31,4	-29,5	-36,2	-33,6	-30,4	-25,2	-23,8	-29,3	
MAERZ	81,0	68,7	115,2	86,6	39,6	51,5	46,0	68,7	
APRIL	15,3	12,5	21,3	13,8	59,0	11,7	10,5	15,1	
MAI	-8,8	-8,4	-9,5	-7,8	7,0	-8,3	-9,1	-6,3	
JUNI	5,5	5,2	6,2	4,3	13,7	5,1	5,8	3,2	
JULI	4,5	4,1	5,2	2,2	-14,6	7,7	8,0	7,2	
AUGUST	-12,2	-12,8	-10,8	-14,4	0,0	-10,5	-11,1	-8,8	
SEPTEMBER	13,4	13,5	13,2	17,1	-4,4	9,4	8,6	11,4	
OKTOBER	4,7	4,7	4,8	4,1	0,6	5,0	5,7	3,1	
NOVEMBER	-13,6	-12,8	-15,2	-12,8	-10,9	-12,9	-12,8	-13,1	
DEZEMBER	-30,1	-30,1	-30,3	-32,4	-31,3	-25,5	-25,6	-25,1	
1992 JANUAR	3,9	10,2	-8,9	9,8	-20,0	9,7	11,8	4,1	
FEBRUAR	6,5	5,5	9,1	6,1	37,1	3,8	4,0	3,1	
MAERZ	29,8	25,7	39,5	29,8	39,8	21,9	19,6	28,4	
APRIL	6,0	4,4	9,6	7,1	-1,4	0,7	-0,3	3,3	
MAI	-2,9	-3,2	-2,4	-2,6	9,6	-3,6	-3,9	-2,9	
JUNI	5,1	4,8	5,6	4,5	7,1	5,4	5,7	4,7	
JULI	0,3	0,1	0,7	-2,0	-5,6	2,8	2,9	2,6	
AUGUST	-11,5	-11,4	-11,8	-11,6	-2,8	-10,7	-11,0	-10,0	
SEPTEMBER	20,8	20,8	20,9	23,5	12,2	16,5	16,7	16,2	
OKTOBER	-1,7	-1,6	-1,7	-0,8	-13,9	-2,2	-2,6	-1,5	
NOVEMBER	-11,3	-10,1	-13,7	-10,4	-9,6	-11,2	-10,2	-13,6	
DEZEMBER	-19,4	-18,7	-20,9	-18,6	-10,2	-18,6	-18,9	-17,9	
1993 JANUAR	-18,6	-18,5	-29,5	-15,7	-39,6	-10,1	-7,9	-15,6	
VERAENDERUNG GEGEN VORJAHRESZEITRAUM IN %									
1992 JAN.-DEZ.	3,4	3,5	3,3	6,1	2,2	2,0	0,8	5,4	
1992 JANUAR	-6,0	-6,7	-4,2	-6,4	-26,3	-3,8	-5,4	1,1	
FEBRUAR	46,1	39,7	63,7	49,6	45,2	33,4	29,0	47,5	
MAERZ	4,7	4,1	6,1	4,1	45,4	7,4	5,6	12,3	
APRIL	-3,7	-3,5	-4,2	-2,0	-7,5	-3,2	-4,7	0,8	
MAI	2,5	2,1	3,4	3,5	-5,3	1,9	0,8	4,5	
JUNI	2,1	1,7	2,8	3,7	-10,9	2,1	0,7	5,0	
JULI	-2,0	-2,2	-1,5	-0,6	-1,4	-2,5	-4,0	1,5	
AUGUST	-1,3	-0,6	-2,6	2,7	-4,2	-2,8	-4,0	0,2	
SEPTEMBER	5,2	5,8	4,1	8,3	12,4	3,5	3,1	4,4	
OKTOBER	-1,2	-0,6	-2,3	3,2	-3,8	-3,6	-4,9	-0,2	
NOVEMBER	1,5	2,5	-0,7	5,9	-2,5	-1,7	-2,1	-0,7	
DEZEMBER	17,0	19,1	12,8	27,6	27,5	7,3	6,8	8,7	
1993 JANUAR	-8,3	-6,6	-12,7	-2,1	-3,8	-12,0	-12,0	-11,9	

BAUBERICHTERSTATTUNG

1 BAUHAUPTGEBWERBE

1.3.2 GELEISTETE ARBEITSSTUNDEN DEFFENTL. UND VERKEHRSBAU

- ALLE BETRIEBE -

1 000 STD.

ZEITRAUM	DEFFENTL. BAU ZUSAMMEN	HOCHBAU				TIEFBAU			
		ZUSAMMEN	DAVON			ZUSAMMEN	DAVON		
			ORGANI- SATIONEN OHNE ERWERBS- ZWECK	GEBIETS- KOERPER- SCHAFTEN	DEUTSCHE BUNDESBAHN UND BUNDESPOST		STRASSEN- BAU	GEBIETS- KOERPER- SCHAFTEN	DEUTSCHE BUNDESBAHN UND BUNDESPOST
FRUEHERES BUNDESGBIET									
1991 JAN.-DEZ.	419 978	99 896	21 567	71 232	7 097	320 082	133 575	146 441	40 066
1992 JAN.-DEZ.	427 106	98 814	22 574	69 624	6 616	328 292	136 862	152 509	38 927
1991 JANUAR	25 073	7 248	1 491	5 235	522	17 825	6 519	8 932	2 374
FEBRUAR	16 050	5 191	1 040	3 735	416	10 859	3 839	5 611	1 409
MAERZ	34 518	8 655	1 851	6 163	641	25 863	10 241	12 182	3 440
APRIL	41 444	9 511	2 049	6 775	687	31 933	13 290	14 459	4 184
MAI	37 024	8 469	1 835	6 032	602	28 555	12 107	12 818	3 630
JUNI	39 662	9 038	2 014	6 405	619	30 624	13 076	13 742	3 806
JULI	41 454	9 432	2 112	6 711	609	32 022	13 706	14 508	3 808
AUGUST	36 730	8 406	1 810	6 026	570	28 324	12 232	12 652	3 440
SEPTEMBER	41 684	9 460	2 058	6 710	692	32 224	13 947	14 447	3 830
OKTOBER	43 879	9 941	2 141	7 099	701	33 938	14 680	15 157	4 101
NOVEMBER	37 167	8 622	1 866	6 183	573	28 545	12 034	12 839	3 672
DEZEMBER	25 293	5 923	1 300	4 158	465	19 370	7 904	9 094	2 372
1992 JANUAR	23 176	6 495	1 505	4 487	503	16 681	6 110	8 391	2 190
FEBRUAR	25 485	6 836	1 509	4 835	492	18 649	6 977	9 230	2 442
MAERZ	35 328	8 448	1 908	5 959	581	26 880	10 733	12 684	3 463
APRIL	38 946	8 858	1 936	6 250	612	30 088	12 697	13 689	3 702
MAI	37 794	8 380	1 825	5 984	571	29 414	12 436	13 371	3 607
JUNI	39 833	8 668	1 905	6 202	561	31 165	13 327	14 206	3 632
JULI	40 188	8 988	2 030	6 374	584	31 200	13 358	14 238	3 604
AUGUST	35 219	7 901	1 794	5 612	495	27 318	11 645	12 546	3 127
SEPTEMBER	43 006	9 508	2 233	6 709	566	33 498	14 438	15 282	3 778
OKTOBER	42 177	9 279	2 173	6 553	553	32 898	14 016	15 267	3 615
NOVEMBER	36 929	8 575	2 045	5 948	582	28 354	11 848	13 253	3 253
DEZEMBER	29 025	6 878	1 651	4 711	516	22 147	9 277	10 356	2 514
1993 JANUAR	20 304	5 798	1 279	4 082	437	14 506	5 398	7 332	1 776
VERAENDERUNG GEGEN VORMONAT IN %									
1991 JANUAR	4,6	16,5	18,7	16,5	10,6	0,4	-7,1	6,1	2,7
FEBRUAR	-36,0	-28,4	-30,2	-28,7	-20,3	-39,1	-41,1	-37,2	-40,6
MAERZ	115,1	66,7	78,0	65,0	54,1	138,2	166,8	117,1	144,1
APRIL	20,1	9,9	10,7	9,9	7,2	23,5	29,8	18,7	21,6
MAI	-10,7	-11,0	-10,4	-11,0	-12,4	-10,6	-8,9	-11,3	-13,2
JUNI	7,1	6,7	9,8	6,2	2,8	7,2	8,0	7,2	4,8
JULI	4,5	4,4	4,9	4,8	-1,6	4,6	4,8	5,6	0,1
AUGUST	-11,4	-10,9	-14,3	-10,2	-6,4	-11,5	-10,8	-12,8	-9,7
SEPTEMBER	19,5	12,5	13,7	11,4	21,4	13,8	14,0	14,2	11,3
OKTOBER	5,3	5,1	4,0	5,8	1,3	5,3	5,3	4,9	7,1
NOVEMBER	-15,3	-13,3	-12,8	-12,9	-18,3	-15,9	-18,0	-15,3	-10,5
DEZEMBER	-31,9	-31,3	-30,3	-32,8	-18,8	-32,1	-34,3	-29,2	-35,4
1992 JANUAR	-8,4	9,7	15,8	7,9	8,2	-13,9	-22,7	-7,8	-7,7
FEBRUAR	10,0	5,3	0,3	7,8	-2,2	11,8	14,2	10,1	11,5
MAERZ	38,6	23,6	26,4	23,2	18,1	44,1	63,8	37,4	41,8
APRIL	10,2	4,9	4,6	4,9	5,3	11,9	18,9	7,9	6,9
MAI	-3,0	-5,4	-8,6	-4,3	-6,7	-2,2	-2,1	-2,9	-2,6
JUNI	5,4	3,4	4,4	3,6	-1,8	6,0	7,2	6,2	0,7
JULI	0,9	3,7	6,6	2,8	4,1	0,1	0,2	0,2	-0,8
AUGUST	-12,4	-12,1	-11,6	-12,0	-15,2	-12,4	-12,8	-11,9	-13,2
SEPTEMBER	22,1	20,3	24,5	19,5	14,3	22,6	24,0	21,8	20,8
OKTOBER	-1,9	-2,4	-2,7	-2,3	-2,3	-1,8	-2,9	-0,1	-4,3
NOVEMBER	-12,4	-7,6	-5,9	-9,2	5,2	-13,8	-15,5	-13,2	-10,0
DEZEMBER	-21,4	-19,8	-19,3	-20,8	-11,3	-21,9	-21,7	-21,9	-22,7
1993 JANUAR	-30,0	-15,7	-22,5	-13,4	-15,3	-34,5	-41,8	-29,2	-29,4
VERAENDERUNG GEGEN VORJAHRESZEITRAUM IN %									
1992 JAN.-DEZ.	1,7	-1,1	4,7	-2,3	-6,8	2,6	2,5	4,1	-2,8
1992 JANUAR	-7,6	-10,4	0,9	-14,3	-3,6	-6,4	-6,3	-6,2	-7,8
FEBRUAR	58,8	31,7	45,1	29,5	18,3	71,7	81,7	64,5	73,9
MAERZ	2,3	-2,4	3,1	-3,3	-3,4	3,9	4,8	4,1	0,7
APRIL	-6,0	-6,9	-2,6	-7,7	-10,9	-5,8	-4,5	-5,3	-11,5
MAI	2,1	-1,1	-0,5	-0,8	-5,1	3,0	2,7	4,3	-0,6
JUNI	0,4	-4,1	-5,4	-3,2	-9,4	1,8	1,9	3,4	-4,6
JULI	-3,1	-4,7	-3,9	-5,0	-4,1	-2,6	-1,9	-1,9	-5,4
AUGUST	-4,1	-6,0	-0,9	-6,9	-13,2	-3,6	-4,8	-0,8	-9,1
SEPTEMBER	3,2	0,5	8,5	0,0	-18,2	4,0	3,5	5,8	-1,4
OKTOBER	-3,9	-6,7	1,5	-7,7	-21,1	-3,1	-4,5	0,7	-11,9
NOVEMBER	-0,6	-0,5	9,6	-3,8	1,6	-0,7	-1,5	3,2	-11,4
DEZEMBER	14,8	16,1	27,0	13,3	11,0	14,3	17,4	13,9	6,0
1993 JANUAR	-12,4	-10,7	-15,0	-9,0	-13,1	-13,0	-11,7	-12,5	-18,9

BAUBERICHTERSTATTUNG

1 BAUHAUPTGEWERBE

1.3.1 GELEISTETE ARBEITSSTUNDEN INSGESAMT, WOHNUNGS-, GEWERBL. BAU

- ALLE BETRIEBE -

1 000 STD.

ZEITRAUM	GELEISTETE ARBEITS- STUNDEN INSGESAMT	DAVON		WOHNUNGS- BAU	LAND- WIRTSCH. BAU	GEWERBL. UND INDUSTRIELLER BAU			
		HOCHBAU	TIEFBAU			ZUSAMMEN	DAVON		
							HOCHBAU	TIEFBAU	
NEUE LAENDER UND BERLIN OST 1)									
1991 JAN.-DEZ.									
1992 JAN.-DEZ.	451 556	236 142	155 414	94 883	4 043	191 456	147 101	44 355	
1991 JANUAR
FEBRUAR
MAERZ
APRIL
MAI
JUNI
JULI
AUGUST
SEPTEMBER
OKTOBER	36 462	24 069	12 393	7 148	391	14 521	11 644	2 877	
NOVEMBER	35 075	22 888	12 187	6 571	358	13 798	11 075	2 723	
DEZEMBER	25 371	16 754	8 617	4 480	211	10 169	8 146	2 023	
1992 JANUAR	28 321	19 753	8 568	5 233	287	12 168	10 078	2 090	
FEBRUAR	28 497	19 275	9 222	5 024	218	12 666	9 997	2 669	
MAERZ	40 263	26 857	13 406	8 213	375	17 081	13 354	3 727	
APRIL	39 705	26 152	13 553	8 403	320	16 674	12 694	3 980	
MAI	37 837	24 943	12 894	8 179	323	15 913	12 351	3 562	
JUNI	40 874	26 728	14 146	9 251	409	16 915	12 844	4 071	
JULI	41 707	27 316	14 391	9 089	407	17 809	13 583	4 226	
AUGUST	38 759	25 219	13 540	8 320	320	16 426	12 459	3 967	
SEPTEMBER	43 939	28 620	15 379	9 586	405	18 801	14 238	4 563	
OKTOBER	41 516	26 348	15 168	8 726	407	17 502	13 154	4 348	
NOVEMBER	38 842	24 747	14 095	8 151	341	16 338	12 229	4 109	
DEZEMBER	31 236	20 184	11 052	6 708	231	13 163	9 920	3 243	
1993 JANUAR	29 116	19 941	9 175	6 195	195	13 489	10 465	3 024	
VERAENDERUNG GEGEN VORMONAT IN %									
1991 JANUAR	-	-	-	-	-	-	-	-	-
FEBRUAR
MAERZ
APRIL
MAI
JUNI
JULI
AUGUST
SEPTEMBER
OKTOBER
NOVEMBER	-3,8	-4,9	-1,7	-8,1	-8,4	-5,0	-4,9	-5,4	
DEZEMBER	-27,7	-26,8	-29,3	-31,8	-41,1	-26,3	-26,4	-25,7	
1992 JANUAR	11,6	17,9	-0,6	16,8	36,0	19,7	23,7	3,3	
FEBRUAR	0,6	-2,4	7,6	-4,0	-24,0	4,1	-0,8	27,7	
MAERZ	41,3	39,3	45,4	63,5	72,0	34,9	33,6	39,6	
APRIL	-1,4	-2,6	1,1	2,3	-14,7	-2,4	-3,4	1,4	
MAI	-4,7	-4,6	-4,9	-2,7	0,9	-4,6	-4,2	-5,8	
JUNI	8,0	7,2	9,7	13,1	26,6	6,9	4,0	14,3	
JULI	2,0	2,2	1,7	-1,8	-0,5	5,3	5,8	3,8	
AUGUST	-7,1	-7,7	-5,9	-8,5	-21,4	-7,8	-8,3	-6,1	
SEPTEMBER	13,5	13,5	13,6	15,2	26,6	14,5	14,3	15,0	
OKTOBER	-5,6	-7,9	-1,4	-9,0	0,5	-6,9	-7,6	-4,7	
NOVEMBER	-6,4	-6,1	-7,1	-6,6	-16,2	-6,7	-7,0	-5,5	
DEZEMBER	-19,6	-18,4	-21,6	-17,7	-32,3	-19,4	-18,9	-21,1	
1993 JANUAR	-6,8	-1,2	-17,0	-7,6	-15,6	2,5	5,5	-6,8	
VERAENDERUNG GEGEN VORJAHRESZEITRAUM IN %									
1992 JAN.-DEZ.
1992 JANUAR
FEBRUAR
MAERZ
APRIL
MAI
JUNI
JULI
AUGUST
SEPTEMBER
OKTOBER	13,9	9,5	22,4	22,1	4,1	20,5	13,0	51,1	
NOVEMBER	10,7	8,1	15,7	24,0	-4,7	18,4	10,4	50,9	
DEZEMBER	23,1	20,5	28,3	49,7	9,5	29,4	21,8	60,3	
1993 JANUAR	2,8	1,0	7,1	18,4	-32,1	10,9	3,8	44,7	

1) SIEHE HINWEIS ZU DEN BAUBERICHTERSTATTUNGEN IN DEN NEUEN LAENDERN UND BERLIN-OST, S.6,7.

BAUBERICHTERSTATTUNG

1 BAUHAUPTGEWERBE

1.3.2 GELEISTETE ARBEITSSTUNDEN OEFFENTL. UND VERKEHRSBAU

- ALLE BETRIEBE -

1 000 STD.

ZEITRAUM	OEFFENTL. BAU ZUSAMMEN	HOCHBAU				TIEFBAU			
		ZUSAMMEN	DAVON			ZUSAMMEN	DAVON		
			ORGANI- SATIONEN OHNE ERWERBS- ZWECK	GEBIETS- KOERPER- SCHAFTEN	DEUTSCHE BUNDESBAHN UND BUNDESPOST		STRASSEN- BAU	GEBIETS- KOERPER- SCHAFTEN	DEUTSCHE BUNDESBAHN UND BUNDESPOST

NEUE LAENDER UND BERLIN-OST 1)

1991 JAN.-DEZ.									
1992 JAN.-DEZ.	161 174	50 115	6 427	36 886	6 802	111 059	40 012	51 540	19 607
1991 JANUAR
FEBRUAR
MAERZ
APRIL
MAI
JUNI
JULI
AUGUST
SEPTEMBER
OKTOBER	14 402	4 886	533	3 743	610	9 516	4 027	4 083	1 406
NOVEMBER	14 348	4 884	590	3 736	558	9 464	3 868	4 165	1 431
DEZEMBER	10 511	3 917	442	3 010	465	6 594	2 365	3 076	1 153
1992 JANUAR	10 633	4 155	490	2 972	693	6 478	2 133	3 114	1 231
FEBRUAR	10 589	4 036	560	2 926	550	6 553	2 088	3 220	1 235
MAERZ	14 594	4 915	632	3 671	612	9 679	3 493	4 409	1 777
APRIL	14 308	4 535	578	3 414	543	9 773	3 480	4 506	1 787
MAI	13 422	4 090	540	3 023	527	9 332	3 322	4 321	1 689
JUNI	14 299	4 224	562	3 078	584	10 075	3 730	4 613	1 732
JULI	14 402	4 237	508	3 190	539	10 165	3 801	4 726	1 638
AUGUST	13 693	4 120	529	2 968	623	9 573	3 527	4 378	1 668
SEPTEMBER	15 207	4 391	496	3 292	603	10 816	3 967	4 966	1 893
OKTOBER	14 881	4 061	544	2 927	590	10 820	3 955	5 016	1 849
NOVEMBER	14 012	4 026	529	3 026	471	9 986	3 711	4 598	1 677
DEZEMBER	11 134	3 325	459	2 399	467	7 809	2 795	3 673	1 341
1993 JANUAR	9 237	3 086	401	2 311	374	6 151	1 870	2 900	1 381

VERAENDERUNG GEGEN VORMONAT IN %

1991 JANUAR	-	-	-	-	-	-	-	-	-
FEBRUAR
MAERZ
APRIL
MAI
JUNI
JULI
AUGUST
SEPTEMBER
OKTOBER
NOVEMBER	-0,4	0,0	10,7	-0,2	-8,5	-0,5	-3,9	2,0	1,8
DEZEMBER	-26,7	-19,8	-25,1	-19,4	-16,7	-30,3	-38,9	-26,1	-19,4
1992 JANUAR	1,2	6,1	10,9	-1,3	49,0	-1,8	-9,8	1,2	6,8
FEBRUAR	-0,4	-2,9	14,3	-1,5	-20,6	1,2	-1,6	3,4	0,3
MAERZ	37,8	21,8	12,9	25,5	11,3	47,7	66,5	36,9	43,9
APRIL	-2,0	-7,7	-8,5	-7,0	-11,3	1,0	-0,4	2,2	0,6
MAI	-6,2	-9,8	-6,6	-11,5	-2,9	-4,5	-4,5	-4,1	-5,5
JUNI	6,5	3,3	4,1	1,8	10,8	8,0	12,3	6,8	2,5
JULI	0,7	0,3	-9,6	3,6	-7,7	0,9	1,9	2,4	-5,4
AUGUST	-4,9	-2,8	4,1	-7,0	15,6	-5,8	-7,2	-7,4	1,8
SEPTEMBER	11,1	6,6	-6,2	10,9	-3,2	13,0	12,5	13,4	12,9
OKTOBER	-2,1	-7,5	9,7	-11,1	-2,2	0,0	-0,3	1,0	-1,8
NOVEMBER	-5,8	-0,9	-2,8	3,4	-20,2	-7,7	-6,2	-8,3	-9,3
DEZEMBER	-20,5	-17,4	-13,2	-20,7	-0,8	-21,8	-24,7	-20,1	-20,0
1993 JANUAR	-17,0	-7,2	-12,6	-3,7	-19,9	-21,2	-33,1	-21,0	3,0

VERAENDERUNG GEGEN VORJAHRESZEITRAUM IN %

1992 JAN.-DEZ.
1992 JANUAR
FEBRUAR
MAERZ
APRIL
MAI
JUNI
JULI
AUGUST
SEPTEMBER
OKTOBER	3,3	-16,9	2,1	-21,8	-3,3	13,7	-1,8	22,9	31,5
NOVEMBER	-2,3	-17,6	-10,3	-19,0	-15,6	5,5	-4,1	10,4	17,2
DEZEMBER	5,9	-15,1	3,8	-20,3	0,4	18,4	18,2	19,4	16,3
1993 JANUAR	-13,1	-25,7	-18,2	-22,2	-46,0	-5,0	-12,3	-6,9	12,2

1) SIEHE HINWEIS ZU DEN BAUBERICHTERSTATTUNGEN IN DEN NEUEN LAENDERN UND BERLIN-OST, S.6,7.

BAUBERICHTERSTATTUNG

1 BAUHAUPTGEWERBE

1.4.1 UMSATZ INSGESAMT, BAUGEWERBL. UMSATZ, WOHNUNGSBAU, GEWERBL. BAU

- ALLE BETRIEBE -

1 000 DM

ZEITRAUM	GESAMT- UMSATZ	BAUGEWERBLICHER UMSATZ								
		ZUSAMMEN	DAVON		WOHNUNGS- BAU	LAND- WIRTSCH. BAU	GEWERBL. UND INDUSTRIELLER BAU			
			HOCHBAU	TIEFBAU			ZUSAMMEN	HOCHBAU	TIEFBAU	
DEUTSCHLAND										
1991 JAN.-DEZ.										
1992 JAN.-DEZ.	217 017 964	212 710 853	140 695 734	72 015 119	65 207 529	1 300 724	76 159 148	56 851 037	19 308 111	
1991 JANUAR
FEBRUAR
MAERZ
APRIL
MAI
JUNI
JULI
AUGUST
SEPTEMBER
OKTOBER	18 344 482	17 960 060	11 633 779	6 326 281	5 416 996	111 579	6 122 533	4 610 126	1 512 407	
NOVEMBER	18 771 276	18 381 211	11 737 969	6 643 242	5 351 144	124 999	6 276 810	4 664 013	1 612 797	
DEZEMBER	20 183 784	19 831 420	13 063 977	6 767 443	6 076 170	104 827	6 898 024	5 173 916	1 724 108	
1992 JANUAR	10 812 474	10 599 907	7 294 929	3 304 978	3 233 732	51 309	4 059 179	3 108 228	950 951	
FEBRUAR	11 325 227	11 087 773	7 843 826	3 243 947	3 528 114	56 158	4 244 292	3 272 589	971 709	
MAERZ	15 072 766	14 728 522	10 216 977	4 511 545	4 825 129	96 330	5 483 077	4 205 015	1 278 082	
APRIL	16 204 199	15 863 303	10 673 880	5 189 423	4 924 350	91 154	5 822 987	4 390 428	1 432 559	
MAI	17 134 295	16 764 540	11 196 803	5 567 737	5 205 974	100 275	6 008 498	4 527 621	1 480 877	
JUNI	18 841 287	18 432 684	11 967 984	6 464 700	5 587 486	131 072	6 591 210	4 890 086	1 701 124	
JULI	19 518 691	19 126 268	12 345 722	6 780 546	5 751 783	138 745	6 769 721	4 955 609	1 814 112	
AUGUST	18 566 438	18 202 542	11 741 800	6 460 742	5 246 778	118 417	6 751 690	4 988 439	1 763 251	
SEPTEMBER	20 344 271	19 935 856	12 881 517	7 054 339	5 968 165	131 724	7 154 483	5 221 273	1 933 210	
OKTOBER	20 896 845	20 493 915	13 253 995	7 239 920	6 291 623	130 044	7 052 476	5 201 053	1 851 423	
NOVEMBER	21 197 140	20 803 985	13 412 895	7 391 090	6 411 117	130 091	7 016 661	5 097 929	1 918 732	
DEZEMBER	27 104 331	26 671 558	17 865 406	8 806 152	8 433 278	125 405	9 204 874	6 992 773	2 212 101	
1993 JANUAR	11 487 962	11 289 445	7 860 686	3 428 759	3 565 505	37 212	4 304 494	3 352 170	952 324	
VERAENDERUNG GEGEN VORMONAT IN %										
1991 JANUAR
FEBRUAR
MAERZ
APRIL
MAI
JUNI
JULI
AUGUST
SEPTEMBER
OKTOBER
NOVEMBER	2,3	2,3	0,9	5,0	-1,2	12,0	2,5	1,2	6,6	
DEZEMBER	7,5	7,9	11,3	1,9	13,5	-16,1	9,9	10,9	6,9	
1992 JANUAR	-46,4	-46,5	-44,2	-51,2	-46,8	-51,1	-41,2	-39,9	-44,8	
FEBRUAR	4,7	4,6	7,5	-1,8	9,1	9,5	4,6	5,3	2,2	
MAERZ	33,1	32,8	30,3	33,1	31,1	71,5	29,2	28,5	31,5	
APRIL	7,5	7,7	4,5	15,0	6,5	-5,4	6,2	4,4	12,1	
MAI	5,7	5,7	4,9	7,3	5,7	10,0	3,2	3,1	3,4	
JUNI	10,0	10,0	6,9	16,1	7,3	30,7	9,7	8,0	14,9	
JULI	3,6	3,8	3,2	4,9	2,9	5,9	2,7	1,3	6,6	
AUGUST	-4,9	-4,8	-4,9	-4,7	-8,8	-14,7	-0,3	0,7	-2,8	
SEPTEMBER	9,6	9,5	9,7	9,2	13,7	11,2	6,0	4,7	9,6	
OKTOBER	2,7	2,8	2,9	2,6	5,4	-1,3	-1,4	-0,4	-4,2	
NOVEMBER	1,4	1,5	1,2	2,1	1,9	0,0	-0,5	-2,0	3,6	
DEZEMBER	27,9	28,2	33,2	19,1	31,5	-3,6	31,2	37,2	15,3	
1993 JANUAR	-57,6	-57,7	-56,0	-61,1	-57,7	-70,3	-53,2	-52,1	-56,9	
VERAENDERUNG GEGEN VORJAHRESZEITRAUM IN %										
1992 JAN.-DEZ.
1992 JANUAR
FEBRUAR
MAERZ
APRIL
MAI
JUNI
JULI
AUGUST
SEPTEMBER
OKTOBER	13,9	14,1	13,9	14,4	16,1	16,5	15,2	12,8	22,4	
NOVEMBER	12,9	13,2	14,3	11,3	19,8	4,1	11,8	9,3	19,0	
DEZEMBER	34,3	34,5	36,8	30,1	38,8	19,6	33,4	35,2	28,3	
1993 JANUAR	6,2	6,5	7,8	3,7	10,3	-27,5	6,0	7,8	0,1	

BAUBERICHTERSTATTUNG
1 BAUHAUPTGEWERBE
1.4.2 UMSATZ ÖFFENTL. UND VERKEHRSBAU
- ALLE BETRIEBE -
1 000 DM

ZEITRAUM	ÖFFENTL. BAU ZUSAMMEN	HOCHBAU					TIEFBAU				
		ZUSAMMEN	DAVON			ZUSAMMEN	DAVON				
			ORGANI- SATIONEN OHNE ERWERBS- ZWECK	GEBIETS- KOERPER- SCHAFTEN	DEUTSCHE BUNDESBAHN UND BUNDESPOST		STRASSEN- BAU	GEBIETS- KOERPER- SCHAFTEN	DEUTSCHE BUNDESBAHN UND BUNDESPOST		
DEUTSCHLAND											
1991 JAN.-DEZ.											
1992 JAN.-DEZ.	70 043 452	17 336 444	3 050 436	12 389 336	1 896 672	52 707 008	22 350 114	24 527 491	5 829 403		
1991 JANUAR
FEBRUAR
MAERZ
APRIL
MAI
JUNI
JULI
AUGUST
SEPTEMBER
OKTOBER	6 308 952	1 495 078	264 121	1 092 312	138 645	4 813 874	2 269 143	2 065 436	479 295		
NOVEMBER	6 628 258	1 597 813	252 071	1 214 786	130 956	5 030 445	2 350 556	2 183 490	496 399		
DEZEMBER	6 753 399	1 710 064	279 812	1 266 518	163 734	5 043 335	2 181 401	2 350 490	511 444		
1992 JANUAR	3 255 687	901 660	156 875	648 755	96 030	2 354 027	895 646	1 150 418	307 963		
FEBRUAR	3 259 209	986 971	178 109	717 637	91 225	2 272 238	807 313	1 185 437	279 488		
MAERZ	4 523 966	1 290 503	220 516	945 331	124 656	3 233 483	1 286 137	1 557 094	390 252		
APRIL	5 024 812	1 267 948	223 582	918 667	125 699	3 756 864	1 567 215	1 759 403	430 246		
MAI	6 449 793	1 362 933	231 977	997 897	133 059	4 086 860	1 738 931	1 881 300	466 629		
JUNI	6 122 916	1 359 340	239 929	985 399	134 012	4 763 576	2 038 159	2 207 358	518 059		
JULI	6 466 019	1 499 585	265 930	1 058 212	175 443	4 966 434	2 185 725	2 212 977	567 732		
AUGUST	6 085 657	1 388 166	255 281	991 086	141 799	4 697 491	2 044 674	2 141 297	511 620		
SEPTEMBER	6 681 484	1 560 355	281 182	1 117 977	161 196	5 121 129	2 245 488	2 348 063	527 578		
OKTOBER	7 019 772	1 631 275	273 268	1 172 022	185 985	5 388 497	2 334 352	2 487 444	566 701		
NOVEMBER	7 246 116	1 773 758	308 619	1 275 247	189 892	5 472 358	2 438 328	2 474 979	559 051		
DEZEMBER	8 908 001	2 313 950	415 168	1 561 106	337 676	6 594 051	2 768 146	3 121 721	704 184		
1993 JANUAR	3 382 234	905 799	164 639	648 474	92 686	2 476 435	1 028 520	1 148 005	299 910		
VERAENDERUNG GEGEN VORMONAT IN %											
1991 JANUAR
FEBRUAR
MAERZ
APRIL
MAI
JUNI
JULI
AUGUST
SEPTEMBER
OKTOBER
NOVEMBER	5,1	6,9	-4,6	11,2	-5,5	4,5	3,6	5,7	3,6		
DEZEMBER	1,9	7,0	11,0	4,3	25,0	0,3	-7,2	7,6	3,0		
1992 JANUAR	-51,8	-47,3	-43,9	-48,8	-41,3	-53,3	-58,9	-51,1	-39,8		
FEBRUAR	0,1	9,5	13,5	10,6	-5,0	-3,5	-9,9	3,0	-9,2		
MAERZ	38,8	30,8	23,8	31,7	36,6	42,3	59,3	31,4	39,6		
APRIL	11,1	-1,7	1,4	-2,8	0,8	16,2	21,9	13,0	10,2		
MAI	8,5	7,5	3,8	8,6	5,9	8,8	11,0	6,9	8,5		
JUNI	12,4	-0,3	3,4	-1,3	0,7	16,6	17,2	17,3	11,0		
JULI	5,6	10,3	10,8	7,4	30,9	4,3	7,2	0,3	9,6		
AUGUST	-5,9	-7,4	-4,0	-6,3	-19,2	-5,4	-6,5	-3,2	-9,9		
SEPTEMBER	9,8	12,4	10,1	12,8	13,7	9,0	9,8	9,7	3,1		
OKTOBER	5,1	4,5	-2,8	4,8	15,4	5,2	4,0	5,9	7,4		
NOVEMBER	3,2	8,7	12,9	8,8	2,1	1,6	4,5	-0,5	-1,3		
DEZEMBER	22,9	30,5	34,5	22,4	77,8	20,5	13,5	26,1	26,0		
1993 JANUAR	-62,0	-60,9	-60,3	-58,5	-72,6	-62,4	-62,8	-63,2	-57,4		
VERAENDERUNG GEGEN VORJAHRESZEITRAUM IN %											
1992 JAN.-DEZ.
1992 JANUAR
FEBRUAR
MAERZ
APRIL
MAI
JUNI
JULI
AUGUST
SEPTEMBER
OKTOBER	11,3	9,1	3,5	7,3	34,1	11,9	2,9	20,4	18,2		
NOVEMBER	9,3	11,0	22,4	5,0	45,0	8,8	3,7	13,3	12,6		
DEZEMBER	31,9	35,3	48,4	23,3	106,2	30,7	26,9	32,8	37,7		
1993 JANUAR	3,9	0,5	4,9	0,0	-3,5	5,2	14,8	-0,2	-2,6		

BAUBERICHTERSTATTUNG

1 BAUHAUPTGEWERBE

1.4.1 UMSATZ INSGESAMT, BAUGEWERBL. UMSATZ, WOHNUNGSBAU, GEWERBL. BAU

- ALLE BETRIEBE -

1 000 DM

ZEITRAUM	GESAMT- UMSATZ	BAUGEWERBLICHER UMSATZ								
		ZUSAMMEN	DAVON		WOHNUNGS- BAU	LAND- WIRTSCH. BAU	GEWERBL. UND INDUSTRIELLER BAU			
			HOCHBAU	TIEFBAU			ZUSAMMEN	HOCHBAU	TIEFBAU	
FRUEHERES BUNDESGBEIT										
1991 JAN.-DEZ.	157 526 752	154 881 295	104 124 857	50 756 438	50 217 327	932 860	54 249 514	41 005 889	13 243 625	
1992 JAN.-DEZ.	178 828 550	175 801 716	118 422 619	57 379 097	58 312 231	1 009 475	61 026 980	45 701 076	15 325 904	
1991 JANUAR	8 569 374	8 428 455	5 931 249	2 497 206	2 828 179	41 499	3 088 339	2 366 586	721 753	
FEBRUAR	7 436 290	7 286 258	5 203 601	2 092 657	2 360 071	32 577	2 824 102	2 154 601	669 501	
MAERZ	9 947 252	9 780 171	6 882 892	2 897 279	3 301 004	40 447	3 556 609	2 769 620	786 983	
APRIL	12 053 498	11 839 346	8 078 740	3 760 606	3 939 490	77 366	4 113 860	3 148 304	965 556	
MAI	12 771 810	12 551 708	8 501 000	4 050 708	4 187 834	77 755	4 277 842	3 231 233	1 046 609	
JUNI	14 266 571	14 004 202	9 337 797	4 666 405	4 612 825	108 142	4 790 855	3 562 402	1 228 453	
JULI	15 260 744	14 993 817	9 961 746	5 032 071	4 853 441	92 024	5 174 287	3 921 417	1 252 870	
AUGUST	13 862 632	13 622 274	9 041 577	4 580 637	4 261 802	95 436	4 817 305	3 659 509	1 157 796	
SEPTEMBER	14 824 908	14 567 269	9 587 643	4 969 626	4 587 170	90 405	5 137 655	3 846 095	1 291 560	
OKTOBER	15 636 605	15 381 694	10 087 108	5 294 486	4 884 988	91 968	5 252 809	3 949 061	1 303 748	
NOVEMBER	15 942 226	15 692 150	10 249 813	5 442 337	4 899 938	103 129	5 409 048	4 005 955	1 403 093	
DEZEMBER	16 954 842	16 724 051	11 251 691	5 472 360	5 520 585	82 112	5 806 809	4 391 106	1 415 703	
1992 JANUAR	9 445 623	9 298 542	6 460 960	2 837 582	3 032 908	38 976	3 511 736	2 674 319	837 423	
FEBRUAR	9 705 014	9 543 379	6 807 376	2 736 003	3 236 266	42 639	3 566 635	2 750 751	815 884	
MAERZ	12 527 759	12 297 111	8 652 644	3 644 467	4 152 546	70 612	4 489 848	3 448 687	1 040 961	
APRIL	13 462 673	13 229 176	9 032 289	4 196 887	4 392 900	74 227	4 719 774	3 569 965	1 149 809	
MAI	14 269 819	14 020 065	9 505 835	4 514 230	4 670 429	77 405	4 891 741	3 635 204	1 196 537	
JUNI	15 614 207	15 334 635	10 135 702	5 188 933	5 040 479	100 279	5 323 682	3 955 679	1 368 003	
JULI	16 203 511	15 921 155	10 429 556	5 491 599	5 190 460	102 207	5 405 721	3 960 196	1 445 525	
AUGUST	15 323 233	15 060 080	9 871 736	5 188 324	4 644 265	94 475	5 461 258	4 043 436	1 417 822	
SEPTEMBER	16 502 060	16 207 953	10 672 638	5 535 315	5 354 185	101 895	5 519 861	4 021 946	1 498 015	
OKTOBER	17 069 688	16 778 981	11 035 528	5 743 453	5 552 533	103 501	5 608 621	4 137 863	1 470 758	
NOVEMBER	17 251 041	16 967 395	11 212 104	5 755 291	5 717 798	98 820	5 511 757	4 019 376	1 492 382	
DEZEMBER	21 453 922	21 143 264	14 606 251	6 537 013	7 327 462	104 445	7 016 246	5 423 461	1 592 785	
1993 JANUAR	9 742 829	9 590 344	6 829 527	2 760 817	3 278 411	26 856	3 553 996	2 787 683	766 313	
-VERAENDERUNG GEGEN VORMONAT IN %										
1991 JANUAR	-43,5	-43,7	-41,9	-47,4	-43,1	-59,2	-38,4	-38,9	-36,7	
FEBRUAR	-13,2	-13,4	-12,3	-16,2	-16,6	-21,5	-8,6	-9,0	-7,2	
MAERZ	33,8	34,0	32,3	38,4	39,9	24,2	25,9	28,5	17,5	
APRIL	21,2	21,1	17,4	29,8	19,3	91,3	15,7	13,7	22,7	
MAI	6,0	6,0	5,2	7,7	6,3	0,5	4,0	2,6	8,4	
JUNI	11,7	11,6	9,8	15,2	10,1	39,1	12,0	10,2	17,4	
JULI	7,0	7,1	6,7	7,8	5,2	-14,9	8,0	10,1	2,0	
AUGUST	-9,2	-9,1	-9,2	-9,0	-12,2	3,7	-6,9	-6,7	-7,6	
SEPTEMBER	6,9	6,9	6,2	8,5	7,2	-5,3	6,6	5,1	11,6	
OKTOBER	5,6	5,6	5,1	6,5	7,0	1,7	2,2	2,7	0,9	
NOVEMBER	2,0	2,0	1,6	2,8	0,3	12,1	3,0	1,4	7,6	
DEZEMBER	6,4	6,6	9,8	0,6	12,7	-20,4	7,4	9,6	0,9	
1992 JANUAR	-44,3	-44,4	-42,6	-48,1	-45,1	-52,5	-39,5	-39,1	-40,8	
FEBRUAR	2,7	2,6	5,4	-3,6	6,7	9,4	1,6	2,9	-2,6	
MAERZ	29,1	28,9	27,1	33,2	28,3	65,6	25,9	25,4	27,6	
APRIL	7,5	7,6	4,4	15,2	5,8	5,1	5,1	3,6	10,6	
MAI	6,0	6,0	5,2	7,6	6,3	4,3	3,6	3,6	4,1	
JUNI	9,4	9,4	6,6	15,2	7,9	29,5	8,8	7,0	14,3	
JULI	3,8	3,8	2,9	5,6	3,0	1,9	1,5	0,1	5,7	
AUGUST	-5,4	-5,4	-5,3	-5,5	-10,5	-7,6	1,0	2,1	-1,9	
SEPTEMBER	7,7	7,6	8,1	6,7	15,3	7,9	1,1	-0,5	5,7	
OKTOBER	3,4	3,5	3,4	3,8	3,7	1,6	1,6	2,9	-1,8	
NOVEMBER	1,1	1,1	1,6	0,2	3,0	-4,6	-1,7	-2,9	1,5	
DEZEMBER	24,4	24,6	30,3	13,6	28,2	5,7	27,3	34,9	6,7	
1993 JANUAR	-54,6	-54,6	-53,2	-57,8	-55,3	-74,3	-49,3	-48,6	-51,9	
VERAENDERUNG GEGEN VORJAHRESZEITRAUM IN %										
1992 JAN.-DEZ.	13,6	13,5	13,7	13,0	16,1	8,2	12,5	11,5	15,7	
1992 JANUAR	10,2	10,3	8,9	13,6	7,2	-6,1	13,7	13,0	16,0	
FEBRUAR	30,5	30,8	30,8	30,7	37,1	30,9	26,3	27,7	21,9	
MAERZ	25,9	25,7	25,7	25,8	25,8	74,6	26,2	24,5	32,3	
APRIL	11,7	11,7	11,8	11,6	11,5	-4,1	14,7	13,4	19,1	
MAI	11,7	11,7	11,8	11,4	11,5	-0,5	14,4	14,4	14,3	
JUNI	9,4	9,5	8,5	11,4	9,3	-7,9	11,1	11,0	11,4	
JULI	6,2	6,2	4,7	9,1	6,9	11,1	4,5	1,0	15,4	
AUGUST	10,5	10,6	9,2	13,3	9,0	-1,0	13,4	10,5	22,5	
SEPTEMBER	11,3	11,3	11,2	11,4	17,2	12,7	7,4	4,6	16,0	
OKTOBER	9,2	9,1	9,4	8,5	13,7	12,5	6,8	4,8	12,8	
NOVEMBER	8,2	8,1	9,4	5,8	16,7	-4,2	1,9	0,3	6,4	
DEZEMBER	26,5	26,4	29,8	19,5	32,7	27,2	20,8	23,5	12,5	
1993 JANUAR	3,1	3,1	5,7	-2,7	8,1	-31,1	1,2	4,2	-8,5	

BAUBERICHTERSTATTUNG
1 BAUHAUPTGEWERBE
1.4.2 UMSATZ OEFFENTL. UND VERKEHRSBAU
- ALLE BETRIEBE -
1 000 DM

ZEITRAUM	OEFFENTL. BAU ZUSAMMEN	HOCHBAU					TIEFBAU				
		ZUSAMMEN	DAVON			ZUSAMMEN	DAVON				
			ORGANI- SATIONEN OHNE ERWERBS- ZWECK	GEBIETS- KOERPER- SCHAFTEN	DEUTSCHE BUNDESBAHN UND BUNDESPOST		STRASSEN- BAU	GEBIETS- KOERPER- SCHAFTEN	DEUTSCHE BUNDESBAHN UND BUNDESPOST		
FRUEHERES BUNDESGBIET											
1991 JAN.-DEZ.	49 481 694	11 968 781	2 292 305	8 692 579	983 897	37 512 813	16 212 671	17 390 523	3 909 619		
1992 JAN.-DEZ.	55 453 030	13 399 837	2 620 994	9 586 211	1 192 632	42 053 193	17 802 989	19 824 342	4 425 662		
1991 JANUAR	2 470 438	694 985	138 194	492 922	63 869	1 775 453	696 468	876 870	202 115		
FEBRUAR	2 079 508	656 352	110 996	495 026	50 330	1 423 156	510 954	781 505	150 687		
MAERZ	2 882 117	771 821	144 635	552 630	74 556	2 110 236	813 466	1 052 947	243 883		
APRIL	3 708 630	913 580	175 029	666 963	71 588	2 795 050	1 150 784	1 317 651	326 615		
MAI	4 008 277	1 004 178	187 460	723 662	93 056	3 004 099	1 265 307	1 383 398	355 394		
JUNI	4 492 380	1 054 428	211 587	768 820	74 021	3 437 952	1 494 580	1 588 329	355 043		
JULI	4 874 065	1 094 864	220 941	790 502	83 421	3 779 201	1 678 461	1 717 067	383 673		
AUGUST	4 447 731	1 024 830	200 031	744 163	80 636	3 422 901	1 491 735	1 589 497	341 669		
SEPTEMBER	4 772 039	1 093 973	214 505	782 186	97 282	3 678 066	1 675 547	1 644 743	357 776		
OKTOBER	5 151 829	1 161 091	234 725	831 880	94 486	3 990 738	1 833 619	1 766 587	390 532		
NOVEMBER	5 280 035	1 240 781	217 529	930 779	92 483	4 039 244	1 844 275	1 796 545	398 424		
DEZEMBER	5 314 545	1 257 888	236 673	913 046	108 169	4 056 657	1 757 475	1 895 384	403 798		
1992 JANUAR	2 714 922	714 763	140 147	508 401	66 215	2 000 159	761 020	989 027	250 112		
FEBRUAR	2 697 839	777 720	146 625	508 866	60 229	1 920 119	693 679	1 003 003	223 437		
MAERZ	3 584 105	980 599	186 977	705 843	87 779	2 603 508	1 039 326	1 273 050	291 130		
APRIL	4 042 275	995 197	188 040	709 111	98 046	3 047 078	1 281 503	1 443 019	322 562		
MAI	4 380 490	1 062 797	192 262	780 276	90 259	3 317 893	1 423 242	1 535 077	359 374		
JUNI	4 870 201	1 039 271	207 677	753 330	78 264	3 830 930	1 619 987	1 810 226	400 717		
JULI	5 222 787	1 176 693	233 282	835 039	108 372	4 046 074	1 787 233	1 832 254	426 527		
AUGUST	4 860 062	1 089 560	220 421	783 453	85 686	3 770 502	1 651 280	1 737 175	362 047		
SEPTEMBER	5 231 912	1 194 612	245 833	860 569	88 210	4 037 300	1 746 476	1 896 290	394 634		
OKTOBER	6 514 326	1 241 631	233 094	919 602	88 935	4 272 695	1 842 860	2 006 291	423 544		
NOVEMBER	5 639 020	1 376 111	273 109	976 935	126 067	4 262 909	1 885 683	1 956 999	420 227		
DEZEMBER	6 695 111	1 750 883	353 527	1 182 786	214 570	4 944 228	2 070 640	2 341 937	531 651		
1993 JANUAR	2 731 081	736 577	144 757	528 630	63 190	1 994 504	785 445	987 200	221 859		
VERAENDERUNG GEGEN VORMONAT IN %											
1991 JANUAR	-49,3	-45,3	-36,8	-47,6	-42,0	-50,8	-53,5	-49,5	-45,8		
FEBRUAR	-15,8	-5,6	-19,7	0,4	-21,2	-19,8	-26,6	-13,2	-25,4		
MAERZ	38,6	17,6	30,3	11,6	48,1	48,3	59,2	38,3	61,8		
APRIL	28,7	18,4	21,0	20,7	-4,0	32,4	41,5	25,1	33,9		
MAI	8,1	9,9	7,1	8,5	30,0	7,5	10,0	5,0	8,8		
JUNI	12,1	5,0	12,9	6,2	-20,5	14,4	18,1	14,8	-0,1		
JULI	8,5	3,8	4,4	2,8	12,7	9,9	12,3	8,1	8,1		
AUGUST	-8,7	-6,4	-9,5	-5,9	-3,3	-9,4	-11,1	-7,4	-10,9		
SEPTEMBER	7,3	6,7	7,2	5,1	20,6	7,5	12,3	3,5	4,7		
OKTOBER	8,0	6,1	9,4	6,4	-2,9	8,5	9,4	7,4	9,2		
NOVEMBER	2,5	6,9	-7,3	11,9	-2,1	1,2	0,6	1,7	2,0		
DEZEMBER	0,7	1,4	8,8	-1,9	17,0	0,4	-4,7	5,5	1,3		
1992 JANUAR	-48,9	-43,2	-40,8	-44,3	-38,8	-50,7	-56,7	-47,8	-38,1		
FEBRUAR	-0,6	8,8	4,6	12,3	-9,0	-4,0	-8,8	1,4	-10,7		
MAERZ	32,9	26,1	27,5	23,6	45,7	35,6	49,8	26,9	30,3		
APRIL	12,8	1,6	0,6	0,5	11,7	17,0	23,3	13,4	10,8		
MAI	8,4	6,8	2,2	10,0	-7,9	8,9	11,1	6,4	11,4		
JUNI	11,2	-2,2	8,0	-3,5	-13,3	15,5	13,8	17,9	11,5		
JULI	7,2	13,2	12,3	10,8	38,5	5,8	10,3	1,2	6,4		
AUGUST	-6,9	-7,4	-5,5	-6,2	-20,9	-8,8	-7,6	-5,2	-10,4		
SEPTEMBER	7,7	9,6	11,5	9,8	2,9	7,1	5,8	9,2	3,3		
OKTOBER	5,4	3,9	-5,2	6,9	0,8	5,8	5,5	5,8	7,4		
NOVEMBER	2,3	10,8	17,2	6,2	41,8	-0,2	2,3	-2,5	-0,8		
DEZEMBER	18,7	27,2	29,4	21,1	70,2	16,0	9,8	19,7	26,5		
1993 JANUAR	-59,2	-57,9	-59,1	-55,3	-70,6	-59,7	-62,1	-57,8	-58,3		
VERAENDERUNG GEGEN VORJAHRESZEITRAUM IN %											
1992 JAN.-DEZ.	12,1	12,0	14,3	10,3	21,2	12,1	9,8	14,0	13,2		
1992 JANUAR	9,9	2,8	1,4	3,1	3,7	12,7	9,3	12,8	23,7		
FEBRUAR	29,7	18,6	32,1	15,3	19,7	34,9	35,8	31,7	48,3		
MAERZ	24,4	27,1	29,3	27,7	17,7	23,4	27,8	20,9	19,4		
APRIL	9,0	8,9	7,4	6,3	37,0	9,0	11,4	9,5	-1,2		
MAI	9,3	5,8	2,6	7,8	-3,0	10,4	12,5	11,0	1,1		
JUNI	8,4	-1,4	-1,8	-2,0	5,7	11,4	8,4	14,0	12,9		
JULI	7,2	7,5	5,6	5,6	29,9	7,1	6,5	6,7	11,2		
AUGUST	9,3	6,3	10,2	5,3	6,3	10,2	10,7	9,3	11,8		
SEPTEMBER	9,6	9,2	14,6	10,0	-9,3	9,8	4,2	15,3	10,3		
OKTOBER	7,0	6,9	-0,7	10,5	-5,9	7,1	0,5	13,6	8,5		
NOVEMBER	6,8	10,9	25,6	5,0	36,3	5,5	2,2	8,9	5,5		
DEZEMBER	26,0	39,2	49,4	29,5	98,4	21,9	17,8	23,6	31,7		
1993 JANUAR	0,6	3,1	3,3	4,0	-4,6	-0,3	3,2	-0,2	-11,3		

BAUBERICHTERSTATTUNG

1 BAUHAUPTGEWERBE

1.4.1 UMSATZ INSGESAMT, BAUGEWERBL. UMSATZ, WOHNUNGSBAU, GEWERBL. BAU

- ALLE BETRIEBE -

1 000 DM

ZEITRAUM	GESAMT- UMSATZ	BAUGEWERBLICHER UMSATZ							
		ZUSAMMEN	DAVON		WOHNUNGS- BAU	LAND- WIRTSCH. BAU	GEWERBL. UND INDUSTRIELLER BAU		
			HOCHBAU	TIEFBAU			ZUSAMMEN	HOCHBAU	TIEFBAU
NEUE LAENDER UND BERLIN-OST 1)									
1991 JAN.-DEZ.									
1992 JAN.-DEZ.	38 189 414	36 909 137	22 273 115	14 636 022	6 895 298	291 249	15 132 168	11 149 961	3 982 207
1991 JANUAR
FEBRUAR
MAERZ
APRIL
MAI
JUNI
JULI
AUGUST
SEPTEMBER
OKTOBER	2 707 877	2 578 466	1 546 671	1 031 795	532 008	19 611	869 724	661 065	208 659
NOVEMBER	2 829 050	2 689 061	1 498 156	1 200 905	451 206	21 870	867 762	658 058	209 704
DEZEMBER	3 228 942	3 107 369	1 812 286	1 295 083	554 585	22 715	1 091 215	782 810	308 405
1992 JANUAR	1 366 851	1 301 365	833 989	467 396	200 824	12 333	547 443	433 915	113 528
FEBRUAR	1 620 213	1 544 394	1 036 450	507 944	291 848	13 519	677 657	521 832	155 825
MAERZ	2 545 007	2 431 411	1 564 333	867 078	472 583	25 718	993 229	756 128	237 101
APRIL	2 741 526	2 634 127	1 641 591	992 536	531 450	16 927	1 103 213	820 463	282 750
MAI	2 864 476	2 744 475	1 690 968	1 053 507	535 545	22 870	1 116 757	832 417	284 340
JUNI	3 227 080	3 098 049	1 832 282	1 265 767	547 007	30 799	1 267 528	934 407	333 121
JULI	3 315 180	3 205 113	1 916 166	1 288 947	561 323	36 538	1 364 000	995 413	368 587
AUGUST	3 243 205	3 142 482	1 870 084	1 272 418	602 513	23 942	1 290 432	945 003	345 429
SEPTEMBER	3 842 211	3 727 903	2 208 879	1 519 024	613 980	29 829	1 634 522	1 199 327	435 195
OKTOBER	3 827 157	3 714 934	2 218 467	1 496 467	739 090	26 543	1 443 855	1 063 190	380 665
NOVEMBER	3 946 099	3 836 590	2 200 791	1 635 799	693 319	31 271	1 504 804	1 078 554	426 350
DEZEMBER	5 650 409	5 528 294	3 259 165	2 269 139	1 105 816	20 960	2 188 628	1 569 312	619 316
1993 JANUAR	1 745 133	1 699 101	1 031 159	667 942	287 094	10 356	750 498	564 487	186 011
VERAENDERUNG GEGEN VORMONAT IN %									
1991 JANUAR	-	-	-	-	-	-	-	-	-
FEBRUAR
MAERZ
APRIL
MAI
JUNI
JULI
AUGUST
SEPTEMBER
OKTOBER
NOVEMBER	4,5	4,3	-3,8	16,4	-15,2	11,5	-0,2	-0,5	0,5
DEZEMBER	14,1	15,6	21,8	7,8	22,9	3,9	25,8	19,0	47,1
1992 JANUAR	-57,7	-58,1	-54,0	-63,9	-63,8	-45,7	-49,8	-44,6	-63,2
FEBRUAR	18,5	18,7	24,3	8,7	45,3	9,6	23,8	20,3	37,3
MAERZ	57,1	57,4	50,9	70,7	61,9	90,2	46,6	44,9	52,2
APRIL	7,7	8,3	4,9	14,5	12,5	-34,2	11,1	8,5	19,3
MAI	4,5	4,2	3,0	6,1	0,8	35,1	1,2	1,5	0,6
JUNI	12,7	12,9	8,4	20,1	2,1	34,7	13,5	12,9	17,2
JULI	2,7	3,5	4,6	1,8	2,6	18,6	7,6	6,5	10,6
AUGUST	-2,2	-2,0	-2,4	-1,3	7,3	-34,5	-5,4	-5,1	-6,3
SEPTEMBER	18,5	18,6	18,1	19,4	1,9	24,6	26,7	26,9	26,0
OKTOBER	-0,4	-0,3	0,4	-1,5	20,4	-11,0	-11,7	-11,4	-12,5
NOVEMBER	3,1	3,3	-0,8	9,3	-6,2	17,8	4,2	1,4	12,0
DEZEMBER	43,2	44,1	48,1	38,7	59,5	-33,0	45,4	45,5	45,3
1993 JANUAR	-69,1	-69,3	-68,4	-70,6	-74,0	-50,6	-65,7	-64,0	-70,0
VERAENDERUNG GEGEN VORJAHRESZEITRAUM IN %									
1992 JAN.-DEZ.
1992 JANUAR
FEBRUAR
MAERZ
APRIL
MAI
JUNI
JULI
AUGUST
SEPTEMBER
OKTOBER	41,3	44,1	43,4	45,0	38,9	35,3	66,0	60,8	82,4
NOVEMBER	39,6	42,7	47,9	36,2	53,7	43,0	73,4	63,9	103,3
DEZEMBER	75,0	77,9	79,8	75,2	99,4	-7,7	100,6	100,5	100,8
1993 JANUAR	27,7	30,6	23,6	42,9	43,0	-16,0	37,1	30,1	63,8

1) SIEHE HINWEIS ZU DEN BAUBERICHTERSTATTUNGEN IN DEN NEUEN LAENDERN UND BERLIN-OST, S.6,7.

BAUBERICHTERSTATTUNG

1 BAUHAUPTGEBWERBE

1.4.2 UMSATZ OEFFENTL. UND VERKEHRSBAU

- ALLE BETRIEBE -

1 000 DM

ZEITRAUM	OEFFENTL. BAU ZUSAMMEN	HOCHBAU				TIEFBAU			
		ZUSAMMEN	DAVON			ZUSAMMEN	DAVON		
			ORGANI- SATIONEN OHNE ERWERBS- ZWECK	GEBIETS- KOERPER- SCHAFTEN	DEUTSCHE BUNDESBAHN UND BUNDESPOST		STRASSEN- BAU	GEBIETS- KOERPER- SCHAFTEN	DEUTSCHE BUNDESBAHN UND BUNDESPOST
NEUE LAENDER UND BERLIN-OST 1)									
1991 JAN.-DEZ.	14 590 422	3 936 607	429 442	2 803 125	704 040	10 653 816	4 547 125	4 703 149	1 403 541
1992 JAN.-DEZ.	14 590 422	3 936 607	429 442	2 803 125	704 040	10 653 816	4 547 125	4 703 149	1 403 541
1991 JANUAR
FEBRUAR
MAERZ
APRIL
MAI
JUNI
JULI
AUGUST
SEPTEMBER
OKTOBER	1 157 123	333 987	29 396	260 432	44 159	823 136	435 524	298 849	88 763
NOVEMBER	1 348 223	357 022	34 542	284 007	38 473	991 201	506 281	386 945	97 975
DEZEMBER	1 438 854	452 176	43 139	353 472	55 565	986 678	423 926	455 106	107 646
1992 JANUAR	540 765	186 897	16 728	140 354	29 815	353 868	134 626	161 391	57 851
FEBRUAR	561 370	208 251	31 484	146 771	30 896	352 119	113 634	182 434	56 051
MAERZ	939 881	309 904	33 539	239 488	36 877	629 977	246 811	284 044	89 122
APRIL	882 537	272 751	35 542	209 556	27 653	709 786	285 712	316 930	107 684
MAI	1 089 303	300 136	39 715	217 521	42 800	769 167	315 689	346 223	107 255
JUNI	1 252 715	320 089	32 252	232 089	55 748	932 646	418 172	397 132	117 342
JULI	1 243 252	322 892	32 648	223 173	67 071	920 360	398 432	380 723	141 205
AUGUST	1 225 595	298 606	34 860	207 633	56 113	926 989	393 394	404 122	129 473
SEPTEMBER	1 449 572	365 743	35 349	257 408	72 986	1 083 829	499 012	451 773	133 044
OKTOBER	1 605 446	389 644	40 174	252 420	97 050	1 115 802	491 492	481 153	143 157
NOVEMBER	1 607 096	397 647	35 510	298 312	63 825	1 209 449	552 645	517 980	138 824
DEZEMBER	2 212 890	563 067	61 641	378 320	123 106	1 649 823	697 506	779 784	172 533
1993 JANUAR	651 153	169 222	19 882	119 844	29 496	481 931	243 075	160 805	78 051
VERAENDERUNG GEGEN VORMONAT IN %									
1991 JANUAR	-	-	-	-	-	-	-	-	-
FEBRUAR
MAERZ
APRIL
MAI
JUNI
JULI
AUGUST
SEPTEMBER
OKTOBER	16,5	6,9	17,5	9,1	-12,9	20,4	16,2	29,5	10,4
NOVEMBER	6,7	26,7	24,9	24,5	44,4	-0,5	-16,3	17,6	9,9
1992 JANUAR	-62,4	-58,7	-61,2	-60,3	-46,3	-64,1	-68,2	-64,6	-46,9
FEBRUAR	3,8	12,0	88,2	4,6	4,0	-0,5	-15,6	13,0	-3,1
MAERZ	67,4	48,1	6,5	63,2	19,0	78,9	117,2	55,7	76,8
APRIL	4,5	-12,0	6,0	-12,5	-25,0	12,7	15,8	11,4	8,6
MAI	8,8	10,0	11,7	3,8	54,8	8,4	10,5	9,4	-0,4
JUNI	17,2	6,6	-18,8	6,6	30,3	21,3	32,5	14,7	9,4
JULI	-0,8	0,9	1,2	-3,8	20,3	-1,3	-4,7	-4,1	20,3
AUGUST	-1,4	-7,5	6,8	-7,0	-16,3	0,7	-1,3	6,1	-8,3
SEPTEMBER	18,3	22,5	1,4	24,0	30,1	16,9	26,8	11,8	2,8
OKTOBER	3,9	6,5	13,6	-1,9	33,0	3,0	-1,5	6,5	7,6
NOVEMBER	6,8	2,1	-11,6	18,2	-34,2	8,4	12,4	7,7	-3,0
DEZEMBER	37,7	41,6	73,6	26,8	92,9	36,4	26,2	50,5	24,3
1993 JANUAR	-70,6	-69,9	-67,7	-68,3	-76,0	-70,8	-65,2	-79,4	-54,8
VERAENDERUNG GEGEN VORJAHRESZEITRAUM IN %									
1992 JAN.-DEZ.
1992 JANUAR
FEBRUAR
MAERZ
APRIL
MAI
JUNI
JULI
AUGUST
SEPTEMBER
OKTOBER	30,1	16,7	36,7	-3,1	119,8	35,6	12,9	61,0	61,3
NOVEMBER	19,2	11,4	2,8	5,0	65,9	22,0	9,2	33,9	41,7
DEZEMBER	53,8	24,5	42,9	7,0	121,6	67,2	64,6	71,3	60,3
1993 JANUAR	20,4	-9,5	18,9	-14,6	-1,1	36,2	80,6	-0,4	34,9

1) SIEHE HINWEIS ZU DEN BAUBERICHTERSTATTUNGEN IN DEN NEUEN LAENDERN UND BERLIN-OST, S.6,7.

BAUBERICHTERSTATTUNG
1 BAUHAUPTGEWERBE
1.5 BESCHAEFTIGTE, LOHN- UND GEHALTSUMME NACH LAENDERN
- ALLE BETRIEBE -

ZEITRAUM	BESCHAEFTIGTE							BRUTTO- LOHN- SUMME	BRUTTO- GEHALT- SUMME
	INSGESAMT	TAETIGE INHABER UND MIT- INHABER	KAUFMAENNI- SCHE UND TECHNISCHE ANGESTELLTE	FACH- ARBEITER	FACHWERKER UND WERKER	GEWERBLICH AUSZU- BILDENDE	DARUNTER AUSLAENDI- SCHE ARBEIT- NEHMER		
	ANZAHL								
DEUTSCHLAND									
1992 JANUAR	1 332 445	53 755	212 627	775 832	225 779	64 452	108 673	3169,0	915,6
DEZEMBER	1 409 519	55 393	221 754	808 449	253 073	70 850	120 537	4235,1	1163,1
1993 JANUAR	1 372 716	54 576	221 152	785 110	241 223	70 655	116 565	3208,2	1033,6
FRUEHERES BUNDESGBIET									
1992 JANUAR	1 032 986	49 118	167 156	595 221	183 635	37 856	108 102	2603,5	765,5
DEZEMBER	1 076 280	50 190	174 727	612 655	196 423	42 285	119 444	3430,5	962,0
1993 JANUAR	1 039 022	49 474	173 989	589 343	184 960	41 276	115 537	2549,4	846,7
NEUE LAENDER UND BERLIN-OST									
1992 JANUAR	299 459	4 637	45 471	180 611	42 144	26 596	571	565,6	150,0
DEZEMBER	333 239	5 203	47 027	195 794	56 650	28 565	1 093	804,6	201,0
1993 JANUAR	333 694	5 102	47 183	195 767	56 263	29 379	1 028	658,9	186,9
BADEN-WUERTEMBERG									
1992 JANUAR	174 431	8 193	27 257	94 964	38 301	5 716	33 394	441,5	121,8
DEZEMBER	179 999	8 068	28 562	96 884	40 035	6 450	37 365	567,6	155,4
1993 JANUAR	176 809	7 826	28 624	95 280	38 831	6 248	36 284	464,8	139,4
BAYERN									
1992 JANUAR	222 108	12 410	35 947	134 070	33 078	6 603	21 163	513,4	164,1
DEZEMBER	249 063	13 066	37 837	148 469	40 453	9 238	23 907	779,5	199,0
1993 JANUAR	225 861	12 917	37 522	132 862	33 549	9 011	21 947	544,9	176,2
BERLIN									
1992 JANUAR	60 002	1 854	9 865	32 679	12 847	2 757	5 073	151,9	45,1
DEZEMBER	62 923	1 985	10 700	33 159	14 156	2 923	5 484	195,2	63,8
1993 JANUAR	64 059	1 957	11 046	33 515	14 513	3 028	5 466	156,9	56,6
BRANDENBURG									
1992 JANUAR	54 512	712	7 953	34 789	5 670	5 388	147	101,9	25,4
DEZEMBER	53 964	648	7 522	34 038	6 652	5 104	182	129,6	31,4
1993 JANUAR	51 978	615	7 268	32 807	6 349	4 939	178	101,5	28,5
BREMEN									
1992 JANUAR	11 144	349	1 992	6 998	1 333	472	431	27,9	9,7
DEZEMBER	10 934	375	2 027	6 799	1 268	465	402	34,3	12,2
1993 JANUAR	10 813	354	2 044	6 772	1 202	441	409	23,8	11,0
HAMBURG									
1992 JANUAR	21 906	829	4 348	13 309	2 716	704	1 391	62,7	24,3
DEZEMBER	22 307	882	4 596	13 252	2 808	769	1 531	78,1	29,9
1993 JANUAR	21 876	854	4 546	12 916	2 791	769	1 394	58,0	26,5
HESSEN									
1992 JANUAR	89 780	3 196	16 174	52 363	14 950	3 097	12 426	220,4	75,8
DEZEMBER	91 572	3 321	16 799	53 003	15 005	3 444	13 453	283,8	94,9
1993 JANUAR	89 695	3 285	16 674	51 996	14 471	3 289	13 171	206,9	83,4
MECKLENBURG-VORPOMMERN									
1992 JANUAR	38 200	688	5 492	24 894	3 451	3 675	28	72,2	19,3
DEZEMBER	42 145	451	5 803	26 998	5 017	3 876	32	98,4	25,7
1993 JANUAR	41 244	350	5 695	26 505	4 832	3 862	35	75,2	22,5

BAUBERICHTERSTATTUNG
1 BAUHAUPTGEWERBE
1.5 BESCHAEFTIGTE, LOHN- UND GEHALTSUMME NACH LAENDERN
- ALLE BETRIEBE -

ZEITRAUM	BESCHAEFTIGTE							BRUTTO- LOHN- SUMME	BRUTTO- GEHALT- SUMME
	INSGESAMT	TAEITIGE INHABER UND MIT- INHABER	KAUFMAENNI- SCHE UND TECHNISCHE ANGESTELLTE	FACH- ARBEITER	FACHWERKER UND WERKER	GEWERBLICH AUSZU- BILDENDE	DARUNTER AUSLAENDI- SCHE ARBEIT- NEHMER		
NIEDERSACHSEN									
1992 JANUAR	114 204	4 173	17 544	68 120	19 591	4 776	3 625	275,9	79,3
DEZEMBER	118 026	4 195	18 189	69 780	20 756	5 106	4 060	382,0	92,2
1993 JANUAR	115 593	4 144	18 189	68 673	19 667	4 920	4 052	262,8	82,0
NORDRHEIN-WESTFALEN									
1992 JANUAR	239 860	12 065	39 472	141 034	37 211	10 078	24 934	653,7	189,4
DEZEMBER	238 264	11 928	40 344	139 179	36 777	10 036	26 083	753,3	227,3
1993 JANUAR	236 161	11 918	40 174	137 921	36 098	10 050	25 967	596,3	203,4
RHEINLAND-PFALZ									
1992 JANUAR	59 857	2 831	9 122	30 020	15 771	2 113	3 735	154,5	40,6
DEZEMBER	61 440	2 947	9 791	29 646	16 974	2 082	4 536	224,1	57,8
1993 JANUAR	59 900	2 891	9 762	28 710	16 488	2 049	4 334	148,9	46,4
SAARLAND									
1992 JANUAR	16 777	531	2 787	8 941	3 849	669	1 162	40,7	11,8
DEZEMBER	17 276	518	2 895	8 972	4 144	747	1 885	52,2	16,8
1993 JANUAR	16 726	518	2 825	8 648	4 019	716	1 785	38,5	13,1
SACHSEN									
1992 JANUAR	76 555	853	11 872	48 907	7 721	7 202	95	142,8	38,1
DEZEMBER	83 226	1 386	11 658	52 646	9 598	7 938	139	198,4	47,5
1993 JANUAR	83 143	1 505	11 710	52 425	9 246	8 257	125	161,8	44,4
SACHSEN-ANHALT									
1992 JANUAR	62 316	873	9 922	28 871	17 577	5 073	163	116,9	31,8
DEZEMBER	78 004	1 125	11 114	35 422	24 858	5 485	347	189,8	47,5
1993 JANUAR	81 258	1 133	11 365	37 615	25 259	5 886	317	165,1	45,5
SCHLESWIG-HOLSTEIN									
1992 JANUAR	43 141	3 056	6 108	24 901	6 826	2 250	842	104,2	23,4
DEZEMBER	44 618	3 226	6 483	25 459	7 114	2 356	956	134,5	31,1
1993 JANUAR	43 181	3 165	6 401	24 555	6 850	2 210	949	98,4	26,7
THUERINGEN									
1992 JANUAR	47 852	1 142	6 772	30 972	4 887	3 879	64	88,4	21,6
DEZEMBER	55 758	1 272	7 454	34 743	7 458	4 831	175	134,3	30,5
1993 JANUAR	54 419	1 164	7 307	33 910	7 058	4 980	152	104,5	28,0

BAUBERICHTERSTATTUNG

1 BAUHAUPTGEWERBE

1.6 GELEISTETE ARBEITSSTUNDEN NACH LAENDERN

1.6.1 INSGESAMT, WOHNUNGSBAU, GEWERBLICHER BAU

- ALLE BETRIEBE -
1 000 STD.

ZEITRAUM	GELEISTETE ARBEITSSTUNDEN INSGESAMT	DAVON		WOHNUNGS- BAU	LANDWIRT- SCHAFT- LICHER BAU	GEWERBLICHER U. INDUSTRIELLER BAU		
		HOCHBAU	TIEFBAU			ZUSAMMEN	HOCHBAU	TIEFBAU
DEUTSCHLAND								
1992 JANUAR	112 449	79 514	32 935	37 033	683	40 924	31 148	9 776
1993 DEZEMBER	125 979	84 757	41 222	43 649	862	41 309	30 043	11 266
1993 JANUAR	106 230	75 780	30 450	37 321	576	38 792	28 989	9 793
FRUEHERES BUNDESGBIET								
1992 JANUAR	84 128	59 761	24 367	31 800	396	28 756	21 070	7 686
1993 DEZEMBER	94 743	64 573	30 170	36 941	631	28 146	20 123	8 023
1993 JANUAR	77 114	55 839	21 275	31 126	381	25 303	18 534	6 769
NEUE LAENDER UND BERLIN-OST								
1992 JANUAR	28 321	19 753	8 568	5 233	287	12 168	10 078	2 090
1993 DEZEMBER	31 236	20 184	11 052	6 708	231	13 163	9 920	3 243
1993 JANUAR	29 116	19 941	9 175	6 195	195	13 489	10 465	3 024
BADEN-WUERTTEMBERG								
1992 JANUAR	13 611	10 571	3 040	6 603	38	3 704	3 053	651
1993 DEZEMBER	15 902	11 734	4 168	7 788	22	3 780	2 934	846
1993 JANUAR	12 854	10 065	2 789	6 732	25	3 174	2 505	669
BAYERN								
1992 JANUAR	14 731	11 349	3 382	5 835	136	4 986	3 977	1 009
1993 DEZEMBER	21 666	15 556	6 110	8 932	289	5 792	4 426	1 366
1993 JANUAR	14 352	11 222	3 130	6 188	118	4 385	3 559	826
BERLIN								
1992 JANUAR	5 319	3 921	1 398	1 728	0	1 863	1 495	368
1993 DEZEMBER	5 607	3 787	1 720	1 772	0	1 864	1 430	434
1993 JANUAR	5 345	3 760	1 585	1 743	0	1 935	1 457	478
BRANDENBURG								
1992 JANUAR	5 121	3 682	1 439	910	75	2 219	1 900	319
1993 DEZEMBER	5 064	3 156	1 908	1 066	45	1 979	1 489	490
1993 JANUAR	4 612	3 043	1 569	920	32	2 043	1 590	453
BREMEN								
1992 JANUAR	987	709	278	196	0	521	427	94
1993 DEZEMBER	894	570	324	166	0	421	319	102
1993 JANUAR	844	585	259	178	0	409	323	86
HAMBURG								
1992 JANUAR	1 887	1 374	513	403	0	1 012	851	161
1993 DEZEMBER	1 831	1 214	617	409	0	857	707	150
1993 JANUAR	1 695	1 210	485	365	0	871	762	119
HESSEN								
1992 JANUAR	7 112	4 837	2 275	2 270	6	2 459	1 874	585
1993 DEZEMBER	7 827	4 999	2 828	2 705	26	2 333	1 638	695
1993 JANUAR	6 314	4 464	1 850	2 335	8	2 132	1 589	543
MECKLENBURG-VORPOMMERN								
1992 JANUAR	3 455	2 466	989	702	52	1 409	1 123	286
1993 DEZEMBER	3 993	2 612	1 381	939	69	1 459	1 090	369
1993 JANUAR	3 372	2 428	944	738	64	1 506	1 209	297

BAUBERICHTERSTATTUNG
1 BAUHAUPTGEWERBE
1.6 GELEISTETE ARBEITSSTUNDEN NACH LAENDERN
1.6.2 OEFFENTLICHER UND VERKEHRSSBAU
- ALLE BETRIEBE -
1 000 STD.

ZEITRAUM	OEFFENTLICHER BAU ZUSAMMEN	HOCHBAU				TIEFBAU			
		ZUSAMMEN	DAVON FUER			ZUSAMMEN	DAVON		
			ORGANISATIONEN OHNE ERWERBSZWECK	GEBIETSKOERPER-SCHAFTEN	DEUTSCHE BUNDESBahn UND BUNDESPOST		IM STRASSENBAU	FUER GEBIETSKOERPER-SCHAFTEN	FUER DEUTSCHE BUNDESBahn UND BUNDESPOST
DEUTSCHLAND									
1992 JANUAR	33 809	10 650	1 995	7 459	1 196	23 159	8 243	11 495	3 421
DEZEMBER	40 159	10 203	2 110	7 110	983	29 956	12 072	14 029	3 855
1993 JANUAR	29 541	8 884	1 680	6 393	811	20 657	7 268	10 232	3 157
FRUEHERES BUNDESGBIET									
1992 JANUAR	23 176	6 495	1 505	4 487	503	16 681	6 110	8 381	2 190
DEZEMBER	29 025	6 878	1 651	4 711	516	22 147	9 277	10 356	2 514
1993 JANUAR	20 304	5 798	1 279	4 082	437	14 506	5 398	7 332	1 776
NEUE LAENDER UND BERLIN-OST									
1992 JANUAR	10 633	4 155	490	2 972	693	6 478	2 133	3 114	1 231
DEZEMBER	11 134	3 325	459	2 399	467	7 809	2 795	3 673	1 341
1993 JANUAR	9 237	3 088	401	2 311	374	6 151	1 870	2 900	1 381
BADEN-WUERTEMBERG									
1992 JANUAR	3 266	877	187	641	49	2 389	926	1 125	338
DEZEMBER	4 312	990	229	710	51	3 322	1 535	1 378	409
1993 JANUAR	2 923	803	170	586	47	2 120	831	1 002	287
BAYERN									
1992 JANUAR	3 774	1 401	355	957	89	2 373	746	1 322	305
DEZEMBER	6 653	1 909	514	1 282	113	4 744	1 810	2 418	516
1993 JANUAR	3 661	1 357	326	954	77	2 304	722	1 307	275
BERLIN									
1992 JANUAR	1 728	698	49	463	186	1 030	324	578	128
DEZEMBER	1 871	585	62	471	52	1 286	482	698	106
1993 JANUAR	1 667	560	72	442	46	1 107	379	628	100
BRANDENBURG									
1992 JANUAR	1 917	797	79	600	118	1 120	362	621	137
DEZEMBER	1 974	556	89	398	69	1 418	435	781	202
1993 JANUAR	1 617	501	66	377	58	1 116	297	676	143
BREMEN									
1992 JANUAR	270	86	11	70	5	184	51	95	38
DEZEMBER	307	85	13	68	4	222	68	112	42
1993 JANUAR	257	84	12	68	4	173	54	86	33
HAMBURG									
1992 JANUAR	472	120	17	84	19	352	132	172	48
DEZEMBER	565	98	14	65	19	467	170	233	64
1993 JANUAR	459	93	12	66	15	366	123	188	55
HESSEN									
1992 JANUAR	2 377	687	116	474	97	1 690	552	836	302
DEZEMBER	2 763	630	103	437	90	2 133	654	981	298
1993 JANUAR	1 839	532	70	389	73	1 307	450	649	208
MECKLENBURG-VORPOMMERN									
1992 JANUAR	1 292	589	98	419	72	703	219	387	97
DEZEMBER	1 526	514	94	323	97	1 012	336	532	144
1993 JANUAR	1 064	417	57	288	72	647	183	347	117

BAUBERICHTERSTATTUNG

1 BAUHAUPTGEWERBE

1.6 GELEISTETE ARBEITSSTUNDEN NACH LAENDERN

1.6.1 INSGESAMT, WOHNUNGSBAU, GEWERBLICHER BAU

- ALLE BETRIEBE -
1 000 STD.

ZEITRAUM	GELEISTETE ARBEITSSTUNDEN INSGESAMT	DAVON		WOHNUNGS- BAU	LANDWIRT- SCHAFT- LICHER BAU	GEWERBLICHER U. INDUSTRIELLER BAU		
		HOCHBAU	TIEFBAU			ZUSAMMEN	HOCHBAU	TIEFBAU
NIEDERSACHSEN								
1992 JANUAR	9 436	6 560	2 876	3 760	75	2 731	1 918	813
DEZEMBER	10 782	7 020	3 762	4 264	94	2 797	1 835	962
1993 JANUAR	8 504	6 082	2 422	3 604	69	2 403	1 716	687
NORDRHEIN-WESTFALEN								
1992 JANUAR	22 579	14 711	7 868	7 341	62	9 263	5 964	3 299
DEZEMBER	20 810	13 571	7 239	7 022	128	8 007	5 271	2 736
1993 JANUAR	19 403	13 047	6 356	6 615	80	7 961	5 198	2 763
RHEINLAND-PFALZ								
1992 JANUAR	5 265	3 631	1 634	2 133	12	1 476	1 093	383
DEZEMBER	5 931	3 944	1 987	2 415	16	1 550	1 121	429
1993 JANUAR	5 564	3 847	1 717	2 370	32	1 513	1 093	420
SAARLAND								
1992 JANUAR	1 369	920	449	449	8	438	352	86
DEZEMBER	1 425	894	531	407	0	456	364	92
1993 JANUAR	1 149	766	377	348	1	395	324	71
SACHSEN								
1992 JANUAR	7 420	5 064	2 356	1 310	35	3 326	2 688	638
DEZEMBER	7 621	5 014	2 607	1 629	54	3 133	2 430	703
1993 JANUAR	7 323	5 363	1 980	1 469	27	3 561	2 935	626
SACHSEN-ANHALT								
1992 JANUAR	6 126	3 984	2 142	1 163	101	2 442	1 954	488
DEZEMBER	7 887	4 917	2 970	1 544	44	3 706	2 635	1 071
1993 JANUAR	7 374	4 603	2 771	1 540	50	3 409	2 405	1 004
SCHLESWIG-HOLSTEIN								
1992 JANUAR	3 737	2 707	1 030	1 644	59	1 096	776	320
DEZEMBER	3 939	2 680	1 259	1 694	56	1 026	688	338
1993 JANUAR	3 185	2 303	882	1 377	48	948	675	273
THUERINGEN								
1992 JANUAR	4 294	3 028	1 266	586	24	1 979	1 703	276
DEZEMBER	4 900	3 089	1 811	897	19	2 149	1 666	483
1993 JANUAR	4 346	2 992	1 354	799	22	2 147	1 669	476

BAUBERICHTERSTATTUNG

1 BAUHAUPTGEBWERBE

1.6 GELEISTETE ARBEITSSTUNDEN NACH LAENDERN

1.6.2 OEFFENTLICHER UND VERKEHRSAU

- ALLE BETRIEBE -
1 000 STD.

ZEITRAUM	OEFFENTLICHER BAU ZUSAMMEN	HOCHBAU				TIEFBAU			
		ZUSAMMEN	DAVON FUER			ZUSAMMEN	DAVON		
			ORGANISATIONEN OHNE ERWERBSZWECK	GEBIETSKOERPER-SCHAFTEN	DEUTSCHE BUNDESBahn UND BUNDESPOST		IM STRASSENBAU	FUER GEBIETSKOERPER-SCHAFTEN	FUER DEUTSCHE BUNDESBahn UND BUNDESPOST
NIEDERSACHSEN									
1992 JANUAR	2 870	807	192	540	75	2 063	809	978	276
DEZEMBER	3 627	827	189	572	66	2 800	1 223	1 259	318
1993 JANUAR	2 428	693	149	489	55	1 735	672	845	218
NORDRHEIN-WESTFALEN									
1992 JANUAR	5 913	1 344	398	859	87	4 569	1 680	2 390	499
DEZEMBER	5 653	1 150	372	689	89	4 503	1 853	2 213	437
1993 JANUAR	4 747	1 154	359	705	90	3 593	1 381	1 873	339
RHEINLAND-PFALZ									
1992 JANUAR	1 644	393	124	241	28	1 251	601	444	206
DEZEMBER	1 950	392	97	282	13	1 558	856	507	195
1993 JANUAR	1 649	352	89	252	11	1 297	683	454	180
SAARLAND									
1992 JANUAR	474	111	34	69	8	363	138	169	56
DEZEMBER	562	123	32	83	8	439	174	205	60
1993 JANUAR	399	93	22	85	6	306	100	159	47
SACHSEN									
1992 JANUAR	2 749	1 031	92	797	142	1 718	630	878	210
DEZEMBER	2 805	901	98	697	106	1 904	784	934	186
1993 JANUAR	2 266	932	89	767	76	1 334	455	720	159
SACHSEN-ANHALT									
1992 JANUAR	2 420	766	94	543	129	1 654	503	592	559
DEZEMBER	2 593	694	100	481	113	1 899	610	683	606
1993 JANUAR	2 375	608	91	427	90	1 767	416	555	796
SCHLESWIG-HOLSTEIN									
1992 JANUAR	938	228	33	179	16	710	259	358	93
DEZEMBER	1 163	242	48	166	28	921	353	461	107
1993 JANUAR	812	203	33	135	35	609	218	324	67
THUERINGEN									
1992 JANUAR	1 705	715	116	523	76	990	311	550	129
DEZEMBER	1 835	507	56	386	65	1 328	529	634	185
1993 JANUAR	1 378	502	63	383	56	876	324	419	133

BAUBERICHTERSTATTUNG

1 BAUHAUPTGEWERBE

1.7 GESAMTUMSATZ UND BAUGEWERBLICHER UMSATZ NACH LAENDERN

1.7.1 INSGESAMT, WOHNUNGSBAU, GEWERBLICHER BAU

- ALLE BETRIEBE -
MILL. DM

ZEITRAUM	GESAMT- UMSATZ	BAUGEWERB- LICHER UMSATZ INSGESAMT	DAVON		WOHNUNGS- BAU	LAND- WIRTSCHAFT- LICHER BAU	GEWERBLICHER UND INDUSTRIELLER BAU			
			HOCHBAU	TIEFBAU			ZUSAMMEN	DAVON		
								HOCHBAU	TIEFBAU	
DEUTSCHLAND										
1992 JANUAR	10812,5	10599,9	7294,9	3305,0	3233,7	51,3	4059,2	3108,2	951,0	
DEZEMBER	27104,3	26671,6	17865,4	8806,2	8433,3	125,4	9204,9	6992,8	2212,1	
1993 JANUAR	11488,0	11289,4	7860,7	3428,8	3565,6	37,2	4304,6	3352,2	952,3	
FRUEHERES BUNDESGBIET										
1992 JANUAR	9445,6	9298,5	6461,0	2837,6	3032,9	39,0	3511,7	2674,3	837,4	
DEZEMBER	21453,9	21143,3	14606,3	6537,0	7327,5	104,4	7016,2	5423,5	1592,8	
1993 JANUAR	9742,8	9590,3	6829,5	2760,8	3278,4	26,9	3554,0	2787,7	766,3	
NEUE LAENDER UND BERLIN-OST										
1992 JANUAR	1366,9	1301,4	834,0	467,4	200,8	12,3	547,4	433,9	113,5	
DEZEMBER	5650,4	5528,3	3259,2	2269,1	1105,8	21,0	2188,6	1569,3	619,3	
1993 JANUAR	1745,1	1693,1	1031,2	667,9	287,1	10,4	750,5	564,5	186,0	
BADEN-WUERTTEMBERG										
1992 JANUAR	1654,3	1623,9	1249,5	374,4	671,6	3,1	541,7	464,4	77,2	
DEZEMBER	3643,0	3591,7	2645,8	945,9	1540,9	4,4	1026,1	861,3	166,8	
1993 JANUAR	1676,8	1647,4	1264,3	383,1	748,3	1,1	493,1	412,1	81,0	
BAYERN										
1992 JANUAR	1945,4	1904,9	1361,2	543,7	645,9	14,9	633,3	525,1	108,2	
DEZEMBER	4836,2	4755,0	3449,2	1305,8	1860,3	52,3	1398,7	1122,2	276,4	
1993 JANUAR	2300,1	2256,7	1661,1	595,6	841,3	10,9	718,1	611,9	108,3	
BERLIN										
1992 JANUAR	526,9	519,1	388,9	130,2	169,1	0,0	179,2	149,7	29,5	
DEZEMBER	1628,9	1607,3	1133,9	473,4	483,1	0,0	542,8	422,7	120,0	
1993 JANUAR	918,6	908,1	574,0	334,1	167,9	0,0	388,1	327,7	60,4	
BRANDENBURG										
1992 JANUAR	275,0	264,2	193,7	70,5	50,3	2,5	120,7	105,5	15,3	
DEZEMBER	1047,3	1019,3	520,3	499,0	180,6	4,9	360,0	258,6	101,4	
1993 JANUAR	238,9	229,5	153,8	75,7	42,2	3,4	106,0	83,4	22,6	
BREMEN										
1992 JANUAR	87,8	86,7	60,0	26,7	11,7	0,0	49,5	37,8	11,7	
DEZEMBER	275,6	273,7	209,6	64,1	30,4	0,0	168,4	151,5	16,8	
1993 JANUAR	95,6	93,6	64,3	29,3	14,0	0,0	49,2	38,4	10,8	
HAMBURG										
1992 JANUAR	262,7	257,1	193,0	64,1	35,2	0,0	155,1	138,4	16,6	
DEZEMBER	541,4	534,2	392,6	141,6	119,4	0,0	273,5	239,4	34,2	
1993 JANUAR	253,8	249,3	181,6	67,8	48,5	0,0	137,8	123,5	14,3	
HESSEN										
1992 JANUAR	802,1	788,7	557,5	231,2	216,6	0,2	340,6	261,2	79,4	
DEZEMBER	1897,9	1835,6	1157,3	678,3	511,2	5,7	609,1	442,1	167,0	
1993 JANUAR	772,6	754,3	520,8	233,5	233,1	0,1	285,4	215,3	70,0	
MECKLENBURG-VORPOMMERN										
1992 JANUAR	154,7	144,0	89,3	54,7	25,7	2,4	57,6	39,7	17,9	
DEZEMBER	867,2	857,6	575,6	282,0	194,0	5,2	354,5	272,1	82,4	
1993 JANUAR	166,7	161,5	105,6	55,8	36,7	2,4	67,2	48,3	18,9	

BAUBERICHTERSTATTUNG
1 BAUHAUPTGEWERBE
1.7 GESAMTUMSATZ UND BAUGEWERBLICHER UMSATZ NACH LAENDERN
1.7.2 OEFFENTLICHER UND VERKEHRSBAU
- ALLE BETRIEBE -
MILL. DM

ZEITRAUM	OEFFENTLICHER BAU ZUSAMMEN	HOCHBAU				TIEFBAU			
		ZUSAMMEN	DAVON FUER			ZUSAMMEN	DAVON		
			ORGANISATIONEN OHNE ERWERBSZWECK	GEBIETSKOERPER-SCHAFTEN	DEUTSCHE BUNDESBahn UND BUNDESPOST		IM STRASSENBAU	FUER GEBIETSKOERPER-SCHAFTEN	FUER DEUTSCHE BUNDESBahn UND BUNDESPOST
DEUTSCHLAND									
1992 JANUAR	3255,7	901,7	156,9	648,8	96,0	2354,0	895,6	1150,4	308,0
DEZEMBER	8908,0	2314,0	415,2	1561,1	337,7	6594,1	2768,1	3121,7	704,2
1993 JANUAR	3382,2	905,8	164,6	648,5	92,7	2476,4	1028,5	1148,0	293,9
FRUEHERES BUNDESGBIET									
1992 JANUAR	2714,9	714,8	140,1	508,4	66,2	2000,2	761,0	989,0	250,1
DEZEMBER	6695,1	1750,9	353,5	1182,8	214,6	4944,2	2070,6	2341,9	531,7
1993 JANUAR	2731,1	736,6	144,8	528,6	63,2	1994,5	785,4	987,2	221,9
NEUE LAENDER UND BERLIN-OST									
1992 JANUAR	540,8	186,9	16,7	140,4	28,8	353,9	134,6	161,4	57,9
DEZEMBER	2212,9	563,1	61,6	378,3	123,1	1649,8	697,5	779,8	172,5
1993 JANUAR	851,2	169,2	19,9	119,8	29,5	481,9	243,1	160,8	78,1
BADEN-WUERTEMBERG									
1992 JANUAR	407,5	110,4	20,9	81,5	8,0	297,1	119,3	139,7	38,2
DEZEMBER	1018,3	239,1	42,2	183,2	13,7	779,2	346,2	346,8	86,1
1993 JANUAR	405,0	102,9	16,9	81,1	4,9	302,1	129,7	136,1	36,3
BAYERN									
1992 JANUAR	610,7	175,2	36,7	123,2	15,4	435,5	160,7	225,5	49,3
DEZEMBER	1443,7	414,3	103,2	283,8	27,3	1029,4	391,9	529,1	108,4
1993 JANUAR	686,3	197,1	45,5	139,2	12,4	489,3	169,1	273,4	46,8
BERLIN									
1992 JANUAR	170,8	70,1	3,6	54,6	11,8	100,7	34,4	59,9	6,3
DEZEMBER	581,4	228,1	18,5	179,4	30,2	353,3	142,0	192,6	18,8
1993 JANUAR	352,1	78,4	5,3	64,9	8,2	273,7	171,7	93,2	8,8
BRANDENBURG									
1992 JANUAR	90,6	35,3	2,6	27,7	5,0	55,2	16,2	29,8	9,2
DEZEMBER	473,9	76,3	12,5	54,6	9,1	397,6	193,5	176,4	27,8
1993 JANUAR	77,9	24,8	4,2	15,5	5,1	53,1	14,9	29,6	8,6
BREMEN									
1992 JANUAR	25,5	10,5	0,9	8,8	0,7	15,1	4,2	8,2	2,6
DEZEMBER	74,9	27,7	3,2	22,7	1,7	47,3	9,5	23,6	14,1
1993 JANUAR	30,4	11,8	2,2	8,2	1,4	18,5	5,5	10,3	2,7
HAMBURG									
1992 JANUAR	66,8	19,4	1,6	13,7	4,1	47,4	19,6	20,1	7,7
DEZEMBER	141,3	33,9	3,2	18,6	12,1	107,4	39,8	45,8	21,9
1993 JANUAR	63,0	9,6	1,0	6,4	2,2	53,5	16,9	24,4	12,2
HESSEN									
1992 JANUAR	231,3	79,5	11,6	56,6	11,4	151,7	45,8	80,8	25,1
DEZEMBER	709,5	198,3	22,1	99,6	76,6	511,2	219,0	231,0	61,2
1993 JANUAR	235,7	72,3	6,5	55,9	9,9	163,4	56,5	83,0	23,9
MECKLENBURG - VORPOMMERN									
1992 JANUAR	58,3	21,4	2,6	15,6	3,3	36,8	12,9	20,4	3,6
DEZEMBER	303,9	104,2	15,2	99,9	49,2	199,6	72,0	114,2	13,5
1993 JANUAR	55,1	18,3	2,5	14,0	1,7	36,9	12,8	18,3	5,7

BAUBERICHTERSTATTUNG

1 BAUHAUPTGEBERBE

1.7 GESAMTUMSATZ UND BAUGEWERBLICHER UMSATZ NACH LAENDERN

1.7.1 INSGESAMT, WOHNUNGSBAU, GEWERBLICHER BAU

- ALLE BETRIEBE -
MILL. DM

ZEITRAUM	GESAMT- UMSATZ	BAUGEWERB- LICHER UMSATZ INSGESAMT	DAVON		WOHNUNGS- BAU	LAND- WIRTSCHAFT- LICHER BAU	GEWERBLICHER UND INDUSTRIELLER BAU			
			HOCHBAU	TIEFBAU			ZUSAMMEN	DAVON HOCHBAU	TIEFBAU	
NIEDERSACHSEN										
1992 JANUAR	956,2	946,5	623,9	322,6	336,2	4,3	309,6	211,1	98,5	
DEZEMBER	2287,3	2266,0	1433,5	832,4	757,6	16,5	666,5	457,4	209,1	
1993 JANUAR	886,7	875,4	597,5	277,9	320,7	3,7	276,9	212,5	64,4	
NORDRHEIN-WESTFALEN										
1992 JANUAR	2230,8	2204,6	1399,1	805,4	585,5	3,1	1004,8	677,2	327,6	
DEZEMBER	4473,2	4431,0	3071,0	1360,0	1436,6	15,2	1772,2	1326,2	446,0	
1993 JANUAR	1973,8	1952,1	1314,8	637,3	560,8	2,3	913,4	614,0	299,4	
RHEINLAND-PFALZ										
1992 JANUAR	648,5	640,4	433,1	207,3	235,6	8,4	200,5	148,3	52,2	
DEZEMBER	1171,9	1162,1	732,0	430,1	363,2	2,4	378,6	278,6	100,0	
1993 JANUAR	755,2	746,0	519,1	226,9	256,8	2,9	253,3	206,4	46,9	
SAARLAND										
1992 JANUAR	115,4	112,0	68,3	43,7	26,5	0,3	39,0	29,8	9,2	
DEZEMBER	329,4	321,0	198,9	122,1	90,4	0,9	98,1	84,5	13,6	
1993 JANUAR	115,5	113,1	70,0	43,1	27,7	2,3	35,3	30,9	4,4	
SACHSEN										
1992 JANUAR	333,4	321,6	194,9	126,7	47,8	2,1	130,6	95,7	34,8	
DEZEMBER	1273,9	1246,1	765,4	480,7	274,1	5,1	471,1	338,9	132,1	
1993 JANUAR	338,3	329,8	232,3	97,5	59,4	1,3	161,1	129,4	31,7	
SACHSEN-ANHALT										
1992 JANUAR	291,7	272,3	155,9	116,4	34,9	3,6	112,4	87,6	24,8	
DEZEMBER	1230,2	1197,1	659,6	537,5	190,6	3,4	524,5	345,8	178,7	
1993 JANUAR	435,9	425,1	261,2	163,9	74,7	2,1	211,2	153,7	57,5	
SCHLESWIG-HOLSTEIN										
1992 JANUAR	318,3	313,9	208,1	105,7	121,9	4,7	97,3	65,2	32,1	
DEZEMBER	764,6	755,8	477,7	278,2	296,0	7,1	196,1	130,4	65,7	
1993 JANUAR	272,3	267,8	179,4	88,3	98,4	3,6	84,9	60,9	24,0	
THUERINGEN										
1992 JANUAR	209,3	200,3	118,7	81,6	19,1	1,7	87,2	71,4	15,8	
DEZEMBER	836,3	818,0	443,0	375,0	104,9	2,4	362,7	260,8	101,9	
1993 JANUAR	287,2	279,9	160,9	119,1	35,0	1,2	123,4	83,7	39,7	

BAUBERICHTERSTATTUNG
1 BAUHAUPTGEWERBE
1.7 GESAMTUMSATZ UND BAUGEWERBLICHER UMSATZ NACH LAENDERN
1.7.2 OEFFENTLICHER UND VERKEHRSBAU
- ALLE BETRIEBE -
MILL. DM

ZEITRAUM	OEFFENTLICHER BAU ZUSAMMEN	HOCHBAU				TIEFBAU			
		ZUSAMMEN	DAVON FUER			ZUSAMMEN	DAVON		
			ORGANISATIONEN OHNE ERWERBSZWECK	GEBIETSKOERPER-SCHAFTEN	DEUTSCHE BUNDESBAHN UND BUNDESPOST		IM STRASSENBAU	FUER GEBIETSKOERPER-SCHAFTEN	FUER DEUTSCHE BUNDESBAHN UND BUNDESPOST
NIEDERSACHSEN									
1992 JANUAR	296,3	72,2	17,5	47,5	7,2	224,2	92,8	98,9	32,5
DEZEMBER	825,3	202,0	36,7	153,6	11,7	623,3	266,7	266,5	90,1
1993 JANUAR	274,0	60,6	12,9	44,3	3,4	213,4	93,2	86,2	34,1
NORDRHEIN-WESTFALEN									
1992 JANUAR	611,1	133,3	32,3	92,1	9,0	477,8	186,0	244,1	47,7
DEZEMBER	1207,0	293,0	92,2	166,8	33,9	914,0	393,2	458,7	62,2
1993 JANUAR	475,6	137,7	40,3	78,2	18,1	337,9	133,4	178,7	25,8
RHEINLAND-PFALZ									
1992 JANUAR	195,8	40,8	9,0	28,6	3,2	155,1	60,5	62,7	32,0
DEZEMBER	418,0	87,9	21,1	64,0	2,8	330,1	158,2	138,4	33,5
1993 JANUAR	232,9	53,0	10,1	41,3	1,5	179,9	95,8	61,6	22,6
SAARLAND									
1992 JANUAR	46,2	11,7	3,6	7,3	0,8	34,5	9,8	17,8	6,9
DEZEMBER	131,6	23,1	5,0	17,4	0,7	108,5	34,1	47,9	26,5
1993 JANUAR	47,8	9,1	2,2	6,6	0,3	38,8	9,6	21,2	7,9
SACHSEN									
1992 JANUAR	141,1	49,2	4,3	39,7	5,3	91,8	34,0	48,5	9,3
DEZEMBER	495,9	147,3	10,9	123,7	12,7	348,6	152,6	169,9	26,2
1993 JANUAR	108,0	42,2	3,8	31,2	7,1	65,8	22,2	36,7	6,9
SACHSEN-ANHALT									
1992 JANUAR	121,4	29,7	3,5	19,8	6,5	91,6	40,2	30,1	21,3
DEZEMBER	478,6	119,7	11,7	69,7	38,3	358,9	150,4	135,3	73,2
1993 JANUAR	137,1	30,7	3,7	21,1	5,9	106,4	34,3	35,2	36,9
SCHLESWIG-HOLSTEIN									
1992 JANUAR	89,9	16,3	2,8	12,6	0,9	73,6	32,9	35,2	5,5
DEZEMBER	256,7	44,2	8,9	29,8	5,5	212,5	97,7	99,5	15,3
1993 JANUAR	80,8	16,5	3,9	10,5	2,1	64,3	30,7	29,9	3,6
THUERINGEN									
1992 JANUAR	92,3	26,5	3,3	19,5	3,6	65,8	26,2	28,7	10,8
DEZEMBER	347,9	74,9	8,5	54,3	12,1	273,1	101,6	146,0	25,5
1993 JANUAR	120,4	41,0	3,5	29,9	7,6	79,4	32,1	30,2	17,0

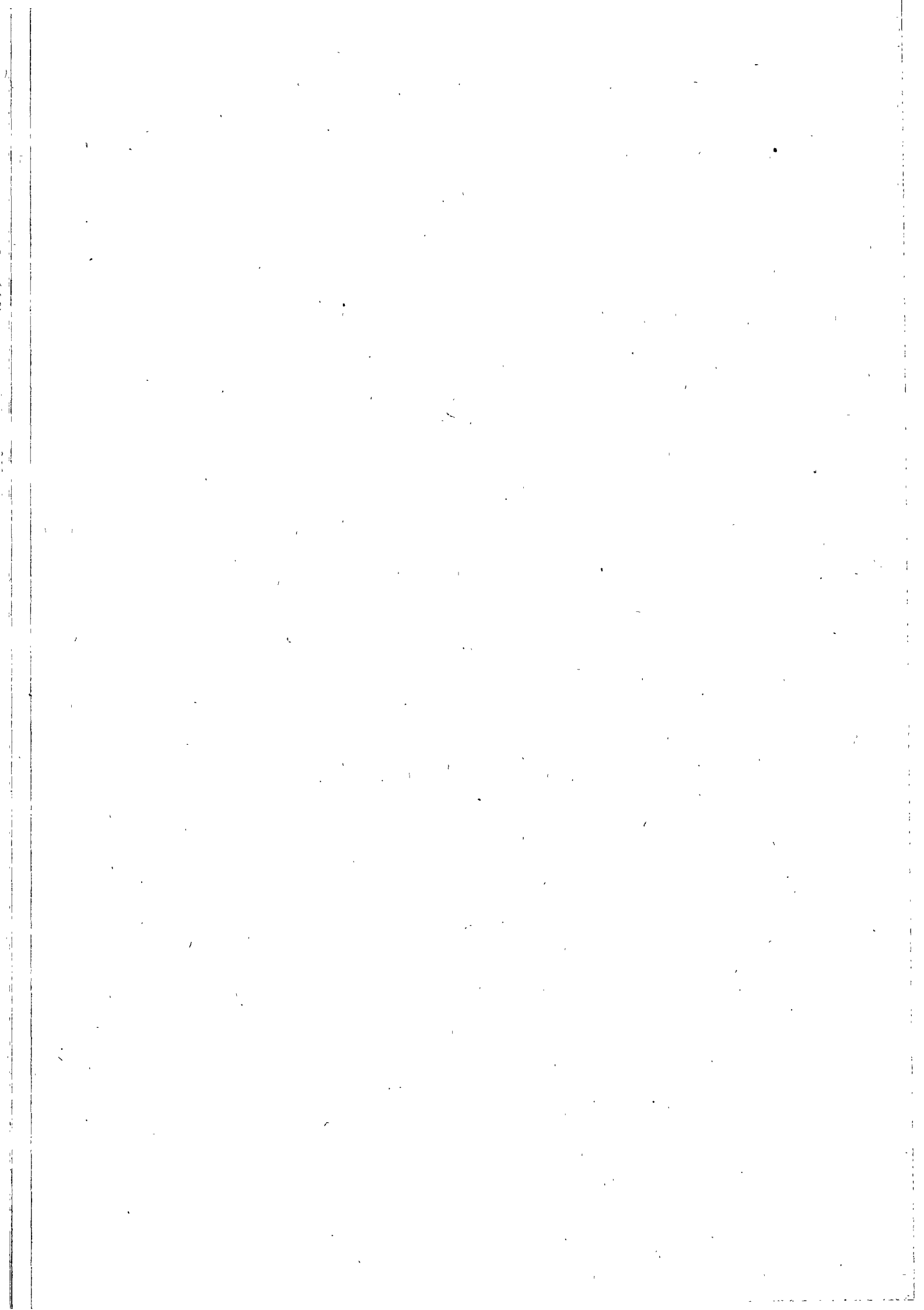

BAUERICHTERSTATTUNG

1 BAUHAUPTGEWERBE

1.8.1 BETRIEBE, BESCHAEFFTIGTE, LOHN- UND GEHALTSUMME INSGESAMT
- BETRIEBE MIT 20 BESCHAEFFTIGTEN UND MEHR -

ZEITRAUM	BE- TRIEBE INSGE- SAMT	BESCHAEFFTIGTE							BRUTTO- LOHNSUMME	BRUTTO- GEHALT- SUMME
		INSGESAMT	TAETIGE INHABER, MITIN- HABER	KAUFM. U. TECHN. ANGE- STELLTE	FACH- ARBEITER	FACH- WERKER UND WERKER	GEWERBL. AUSZU- BILDENDE	DAR. AUSLAEND. ARBEIT- NEHMER		
MILL. DM										
DEUTSCHLAND										
1991 JAN.-DEZ.	13 740	991 463	6 276	161 382	602 042	174 654	47 110	90 024	32 469,9	9 304,1
1992 JAN.-DEZ.	14 738	1 000 827	6 267	159 920	594 569	190 421	49 650	95 087	36 697,7	10 580,4
1991 JANUAR	13 421	960 880	6 478	161 459	580 088	166 085	46 570	85 459	2 172,6	671,0
FEBRUAR	13 477	957 784	6 454	163 148	582 114	158 990	47 078	84 172	1 491,5	670,9
MAERZ	13 557	979 583	6 442	163 606	596 189	166 368	46 978	86 528	2 352,8	689,9
APRIL	13 549	988 480	6 435	162 086	600 787	172 714	46 458	88 107	2 694,2	714,3
MAI	13 533	990 597	6 355	161 761	602 515	173 984	45 982	88 248	2 816,6	752,6
JUNI	13 584	990 939	6 059	161 496	606 105	172 440	44 849	89 754	2 593,8	816,3
JULI	13 580	991 306	6 014	159 672	603 886	179 833	41 901	91 191	2 933,8	748,7
AUGUST	13 569	994 762	6 023	159 703	604 332	180 315	44 389	92 723	2 816,0	743,6
SEPTEMBER	13 573	1 000 523	5 980	159 734	604 218	180 768	49 823	93 309	2 780,0	746,8
OKTOBER	14 308	1 022 606	6 345	162 185	618 830	184 374	50 872	94 828	3 118,1	775,9
NOVEMBER	14 365	1 016 674	6 351	161 513	615 853	182 526	50 431	93 740	3 970,9	1 119,2
DEZEMBER	14 366	1 003 623	6 372	160 226	609 586	177 451	49 988	92 229	2 729,6	855,0
1992 JANUAR	14 342	970 143	6 266	157 590	578 543	177 977	49 767	89 427	2 412,7	763,1
FEBRUAR	14 370	961 929	6 232	157 917	575 254	173 732	48 794	88 794	2 152,1	757,6
MAERZ	14 405	982 015	6 206	158 371	588 162	180 862	48 414	91 274	2 758,8	772,7
APRIL	14 386	989 839	6 189	158 300	592 128	185 156	48 066	92 854	2 828,6	783,2
MAI	14 466	995 280	6 189	158 908	594 647	187 828	47 708	94 229	2 997,8	833,0
JUNI	14 478	997 638	6 204	158 918	603 556	182 249	46 711	95 694	3 109,3	892,5
JULI	14 471	997 059	6 167	158 087	594 145	194 852	43 828	96 979	3 238,2	916,5
AUGUST	14 438	1 002 978	6 116	158 692	593 326	196 317	48 527	97 641	3 014,4	863,4
SEPTEMBER	14 451	1 008 153	6 098	159 439	592 876	197 225	52 515	98 011	3 172,0	850,4
OKTOBER	15 664	1 041 443	6 537	164 214	610 548	205 911	54 233	100 425	3 264,7	871,3
NOVEMBER	15 697	1 037 744	6 499	164 587	608 722	203 920	54 016	99 058	4 508,2	1 311,9
DEZEMBER	15 690	1 025 704	6 502	164 039	602 924	199 020	53 219	96 673	3 241,1	864,7
1993 JANUAR	15 649	999 298	6 398	163 648	586 117	189 832	53 303	93 474	2 460,6	858,7
VERAENDERUNG GEGEN VORMONAT IN %										
1991 JANUAR	-	-	-	-	-	-	-	-	-	-
FEBRUAR	0,4	-0,3	-0,4	1,0	0,3	-4,3	1,1	-1,5	-31,4	0,0
MAERZ	0,6	2,3	-0,2	0,3	2,4	4,6	-0,2	2,8	57,8	2,8
APRIL	-0,1	0,9	-0,1	-0,9	0,8	3,8	-1,1	1,8	14,5	3,5
MAI	-0,1	0,2	-1,2	-0,2	0,3	0,7	-1,0	0,2	4,5	5,4
JUNI	0,4	0,0	-4,7	-0,2	0,6	-0,9	-2,5	1,7	-7,9	8,5
JULI	0,0	0,0	-0,7	-1,1	-0,4	4,3	-6,6	1,6	13,1	-8,3
AUGUST	-0,1	0,3	0,1	0,0	0,1	0,3	5,9	1,7	-4,0	-0,7
SEPTEMBER	0,0	0,6	-0,7	0,0	0,0	0,3	12,2	0,6	-1,3	0,4
OKTOBER	5,4	2,2	6,1	1,5	2,4	2,0	2,1	1,6	12,2	3,9
NOVEMBER	0,4	-0,6	0,1	-0,4	-0,5	-1,0	-0,9	-1,1	27,3	44,2
DEZEMBER	0,0	-1,3	0,3	-0,8	-1,0	-2,8	-0,9	-1,6	-31,3	-23,6
1992 JANUAR	-0,2	-3,3	-1,7	-1,6	-5,1	0,3	-0,4	-3,0	-11,6	-10,7
FEBRUAR	0,2	-0,8	-0,5	0,2	-0,6	-2,4	-2,0	-0,7	-10,8	-0,7
MAERZ	0,2	2,1	-0,4	0,3	2,2	4,1	-0,8	2,8	28,2	2,0
APRIL	-0,1	0,8	-0,3	0,0	0,7	2,4	-0,7	1,7	2,5	1,4
MAI	0,6	0,5	0,0	0,4	0,4	1,4	-0,7	1,5	6,0	5,4
JUNI	0,1	0,2	0,2	0,0	1,5	-3,0	-2,1	1,5	3,7	7,1
JULI	0,0	-0,1	-0,6	-0,5	-1,6	6,9	-5,2	1,4	4,1	2,7
AUGUST	-0,2	0,6	-0,8	0,4	-0,1	0,8	10,7	0,7	-6,9	-5,8
SEPTEMBER	0,1	0,5	-0,3	0,5	-0,1	0,5	8,2	0,4	5,2	-1,5
OKTOBER	8,4	3,3	7,2	3,0	3,0	4,4	3,3	2,5	2,9	2,5
NOVEMBER	0,2	-0,4	-0,6	0,2	-0,3	-1,0	-0,4	-1,4	38,1	50,6
DEZEMBER	0,0	-1,2	0,0	-0,3	-1,0	-2,4	-1,5	-2,4	-28,1	-26,5
1993 JANUAR	-0,3	-2,6	-1,6	-0,2	-2,8	-4,6	0,2	-3,3	-24,1	-11,0
VERAENDERUNG GEGEN VORJAHRESZEITRAUM IN %										
1992 JAN.-DEZ.	7,3	0,9	-0,1	-0,9	-1,2	9,0	5,4	5,6	13,0	13,7
1992 JANUAR	6,9	1,0	-3,3	-2,4	-0,3	7,2	6,9	4,6	11,0	13,7
FEBRUAR	6,6	0,4	-3,4	-3,2	-1,2	9,3	3,6	5,5	44,3	12,9
MAERZ	6,3	0,2	-3,7	-3,2	-1,3	8,7	3,1	5,5	17,3	12,0
APRIL	6,2	0,1	-3,8	-2,3	-1,4	7,2	3,5	5,4	5,0	9,7
MAI	6,9	0,5	-2,6	-1,8	-1,3	8,0	3,8	6,8	6,4	10,7
JUNI	6,6	0,7	2,4	-1,6	-0,4	5,7	4,2	6,6	19,9	9,3
JULI	6,6	0,6	2,5	-1,0	-1,6	8,4	4,6	6,3	10,4	22,4
AUGUST	6,4	0,8	1,5	-0,6	-1,8	8,9	9,3	5,3	7,0	16,1
SEPTEMBER	6,5	0,8	2,0	-0,2	-1,9	9,1	5,4	5,0	14,1	13,9
OKTOBER	9,5	1,8	3,0	1,3	-1,3	11,7	6,6	5,9	4,7	12,3
NOVEMBER	9,3	2,1	2,3	1,9	-1,2	11,7	7,1	5,7	13,5	17,2
DEZEMBER	9,2	2,2	2,0	2,4	-1,1	12,2	6,5	4,8	18,7	12,8
1993 JANUAR	9,1	3,0	2,1	3,8	1,3	6,7	7,1	4,5	2,0	12,5

BAUERICHTERSTATTUNG

1 BAUHAUPTGEWERBE

1.8.1 BETRIEBE, BESCHAEFTE, LOHN- UND GEHALTSUMME INSGESAMT
- BETRIEBE MIT 20 BESCHAEFTEGTE UND MEHR -

ZEITRAUM	BE- TRIEBE INSGE- SAMT	BESCHAEFTEGTE							BRUTTO- LOHNSUMME	BRUTTO- GEHALT- SUMME
		INSGESAMT	TAETIGE INHABER, MITIN- HABER	KAUFM. U. TECHN. ANGE- STELLE	FACH- ARBEITER	FACH- WERKER UND WERKER	GEWERBL. AUSZU- BILDENDE	DAR. AUSLAEND. ARBEIT- NEHMER		
									MILL. DM	
FRUEHERES BUNDESGBEIT										
1991 JAN.-DEZ.	11 751	710 053	6 109	111 637	424 855	143 320	24 133	89 592	26 831,4	7 643,3
1992 JAN.-DEZ.	11 961	725 955	5 820	117 699	428 162	149 167	25 108	94 468	29 316,8	8 614,8
1991 JANUAR	11 739	679 818	6 408	109 338	408 099	131 718	24 255	85 008	1 804,8	555,6
FEBRUAR	11 697	667 951	6 386	109 264	400 923	127 686	23 692	83 835	1 198,3	549,3
MAERZ	11 707	687 181	6 367	109 318	412 880	135 052	23 564	86 172	1 968,9	558,3
APRIL	11 694	703 313	6 356	109 792	422 280	141 494	23 451	87 732	2 240,3	579,7
MAI	11 670	707 251	6 277	110 143	424 320	143 333	23 178	87 891	2 330,6	610,5
JUNI	11 660	711 160	5 957	111 021	430 709	140 884	22 589	89 423	2 146,8	675,8
JULI	11 637	718 532	5 864	111 176	430 298	149 146	22 048	90 789	2 438,7	612,3
AUGUST	11 617	723 200	5 871	112 035	430 998	150 348	23 948	92 334	2 324,7	608,2
SEPTEMBER	11 591	726 113	5 821	112 910	431 118	150 524	25 740	92 914	2 286,9	610,6
OKTOBER	11 981	736 796	5 986	114 781	437 730	152 269	26 030	94 370	2 542,3	631,6
NOVEMBER	12 010	733 953	6 000	115 045	436 465	150 667	25 776	93 098	3 374,6	958,3
DEZEMBER	12 004	725 371	6 012	114 881	432 439	146 713	25 326	91 535	2 174,5	693,1
1992 JANUAR	11 928	701 192	5 906	114 782	416 592	139 290	24 622	88 935	1 899,3	619,6
FEBRUAR	11 881	691 923	5 848	114 950	411 194	135 950	23 981	88 262	1 684,1	614,1
MAERZ	11 885	710 140	5 820	115 937	421 821	143 249	23 853	90 780	2 221,8	626,3
APRIL	11 859	718 615	5 809	115 737	426 039	147 339	23 691	92 376	2 271,3	633,6
MAI	11 872	723 396	5 793	116 227	428 353	149 644	23 379	93 735	2 384,7	668,4
JUNI	11 853	727 181	5 802	116 826	434 444	147 025	23 084	95 122	2 471,1	720,2
JULI	11 831	731 283	5 785	117 041	430 780	155 184	22 493	96 427	2 594,1	753,2
AUGUST	11 791	735 901	5 760	118 104	431 262	155 750	25 025	96 977	2 408,1	702,7
SEPTEMBER	11 789	738 868	5 740	118 978	431 001	155 542	27 607	97 327	2 519,4	687,9
OKTOBER	12 313	750 453	5 884	121 333	438 264	156 751	26 215	99 644	2 568,5	698,5
NOVEMBER	12 273	745 728	5 849	121 599	436 210	154 179	27 891	98 266	3 766,9	1 113,8
DEZEMBER	12 263	736 781	5 842	121 402	431 980	150 099	27 458	95 770	2 527,6	676,5
1993 JANUAR	12 157	709 915	5 756	120 870	415 221	141 248	26 820	92 625	1 876,3	683,8
VERAENDERUNG GEGEN VORMONAT IN %										
1991 JANUAR	-0,7	-3,2	-1,1	0,0	-3,3	-5,6	-3,2	-3,3	-4,5	-10,4
FEBRUAR	-0,4	-1,7	-0,3	-0,1	-1,8	-3,1	-2,3	-1,4	-33,6	-1,1
MAERZ	0,1	2,9	-0,3	0,0	3,0	5,8	-0,5	2,8	64,3	1,6
APRIL	-0,1	2,9	-0,2	0,4	2,3	4,8	-0,5	1,8	13,8	3,8
MAI	-0,2	0,6	-1,2	0,4	0,5	1,3	-2,2	0,2	4,0	5,3
JUNI	-0,1	0,6	-5,1	0,8	1,5	-1,7	-2,5	1,7	-7,9	10,7
JULI	-0,2	1,0	-1,6	0,1	-0,1	5,9	-2,4	1,5	13,6	-9,4
AUGUST	-0,2	0,6	0,1	0,8	0,2	0,8	8,6	1,7	-4,7	-0,7
SEPTEMBER	-0,2	0,4	-0,8	0,8	0,0	0,1	7,5	0,6	-1,6	0,4
OKTOBER	3,4	1,5	2,8	1,7	1,5	1,2	1,1	1,6	11,2	3,5
NOVEMBER	0,2	-0,4	0,2	0,2	-0,3	-1,1	-1,0	-1,3	32,7	61,7
DEZEMBER	0,0	-1,2	0,2	-0,1	-0,9	-2,6	-1,7	-1,7	-35,6	-27,7
1992 JANUAR	-0,6	-3,3	-1,8	-0,1	-3,7	-5,1	-2,8	-2,8	-12,7	-10,6
FEBRUAR	-0,4	-1,3	-1,0	0,1	-1,3	-2,4	-2,6	-0,8	-11,3	-0,9
MAERZ	0,0	2,6	-0,5	0,4	2,6	5,4	-0,5	2,9	31,9	2,0
APRIL	-0,2	1,2	-0,2	0,3	1,0	2,9	-0,7	1,8	2,2	1,2
MAI	0,1	0,7	-0,3	0,4	0,5	1,6	-1,3	1,5	5,0	5,5
JUNI	-0,2	0,5	0,2	0,5	1,4	-1,8	-1,3	1,5	3,6	4,8
JULI	-0,2	0,6	-0,3	0,2	-0,8	5,5	-2,6	1,4	5,0	4,6
AUGUST	-0,3	0,6	-0,4	0,9	0,1	0,4	11,3	0,6	-7,2	-6,7
SEPTEMBER	0,0	0,4	-0,3	0,7	-0,1	-0,1	10,3	0,4	4,6	-2,1
OKTOBER	4,4	1,6	2,5	2,0	1,7	0,8	2,2	2,4	2,0	1,5
NOVEMBER	-0,3	-0,6	-0,6	0,2	-0,5	-1,6	-1,1	-1,4	46,7	59,4
DEZEMBER	-0,2	-1,2	-0,1	-0,2	-1,0	-2,6	-1,6	-2,5	-32,9	-30,3
1993 JANUAR	-0,8	-3,6	-1,5	-0,4	-3,9	-5,9	-2,3	-3,3	-25,8	-11,9
VERAENDERUNG GEGEN VORJAHRESZEITRAUM IN %										
1992 JAN.-DEZ.	1,8	2,2	-4,7	5,4	0,8	4,1	4,0	5,4	9,3	12,7
1992 JANUAR	1,6	3,1	-7,8	5,0	2,1	5,7	1,5	4,6	5,2	11,5
FEBRUAR	1,6	3,6	-8,4	5,2	2,6	6,5	1,2	5,3	40,5	11,9
MAERZ	1,5	3,9	-8,6	5,6	2,2	6,1	1,2	5,3	12,8	12,2
APRIL	1,4	2,2	-8,6	5,5	0,9	4,1	1,0	5,3	1,4	9,3
MAI	1,7	2,9	-7,7	5,5	1,0	4,4	0,9	5,6	2,3	9,5
JUNI	1,7	2,9	-2,6	5,2	0,9	4,4	2,2	6,4	15,1	6,6
JULI	1,7	1,8	-1,3	5,3	0,1	4,0	2,0	6,2	6,4	23,0
AUGUST	1,5	1,8	-1,9	5,4	0,1	3,6	4,5	5,0	3,6	15,5
SEPTEMBER	1,7	1,8	-1,4	5,4	0,0	3,3	7,3	4,7	10,2	12,7
OKTOBER	2,8	1,9	-1,7	5,7	0,1	2,9	8,4	5,6	1,0	10,6
NOVEMBER	2,2	1,6	-2,5	5,7	-0,1	2,3	8,2	5,6	11,6	16,2
DEZEMBER	2,1	1,6	-2,8	5,7	-0,1	2,3	8,4	4,6	16,2	12,0
1993 JANUAR	1,9	1,2	-2,5	5,3	-0,3	1,4	8,9	4,1	-1,2	10,4

BAUBERICHTERSTATTUNG

1 BAUHAUPTGEWERBE

1.8.1 BETRIEBE, BESCHAEFTE, LOHN- UND GEHALTSUMME INSGESAMT
- BETRIEBE MIT 20 BESCHAEFTE UND MEHR -

ZEITRAUM	BE- TRIEBE INSGE- SAMT	BESCHAEFTE							BRUTTO- LOHNSUMME	BRUTTO- GEHALT- SUMME
		INSGESAMT	TAETIGE INHABER, MITIN- HABER	KAUFM. U. TECHN. ANGE- STELLTE	FACH- ARBEITER	FACH- WERKER UND WERKER	GEWERBL. AUSZU- BILDENDE	DAR. AUSLAEND. ARBEIT- NEHMER		
									MILL. DM	
NEUE LAENDER UND BERLIN-OST 1)										
1991 JAN.-DEZ.	1 990	281 410	167	49 745	177 187	31 335	22 977	432	5 638,5	1 660,8
1992 JAN.-DEZ.	2 778	274 872	447	42 222	166 408	41 254	24 542	619	7 380,9	1 965,6
1991 JANUAR	1 682	280 862	70	52 121	171 989	34 367	22 315	451	367,8	115,5
FEBRUAR	1 780	289 833	68	53 884	181 191	31 304	23 386	337	293,1	121,6
MAERZ	1 850	292 402	75	54 288	183 309	31 316	23 414	356	383,9	131,6
APRIL	1 855	285 167	79	52 354	178 507	31 220	23 007	375	453,9	134,6
MAI	1 863	283 346	78	51 618	178 195	30 651	22 804	357	486,0	142,1
JUNI	1 924	279 779	102	50 465	175 396	31 556	22 260	331	447,0	140,5
JULI	1 943	272 774	150	48 496	173 588	30 687	19 853	402	495,1	136,4
AUGUST	1 952	271 562	152	47 668	173 334	29 967	20 441	389	491,3	135,4
SEPTEMBER	1 982	274 410	159	46 824	173 100	30 244	24 083	395	493,2	136,3
OKTOBER	2 327	285 810	359	47 404	181 100	32 105	24 842	458	575,8	144,2
NOVEMBER	2 355	282 721	351	46 468	179 388	31 859	24 655	642	596,3	160,8
DEZEMBER	2 362	278 252	360	45 345	177 147	30 738	24 662	694	555,1	161,9
1992 JANUAR	2 414	268 951	360	42 808	161 951	38 687	25 145	492	513,3	143,5
FEBRUAR	2 489	270 006	384	42 967	164 060	37 782	24 813	532	468,0	143,6
MAERZ	2 520	271 875	386	42 974	166 341	37 613	24 561	494	537,0	146,4
APRIL	2 527	271 224	380	42 563	166 089	37 817	24 375	478	557,3	149,6
MAI	2 594	271 884	396	42 681	166 294	38 184	24 329	494	613,1	164,7
JUNI	2 625	270 457	402	42 092	169 112	35 224	23 627	562	638,2	172,3
JULI	2 640	265 776	382	41 026	163 365	39 688	21 335	552	644,1	163,3
AUGUST	2 647	267 077	356	40 588	162 064	40 567	23 502	664	606,3	160,7
SEPTEMBER	2 662	269 285	358	40 461	161 876	41 683	24 908	684	652,7	162,5
OKTOBER	3 351	290 990	653	42 875	172 284	49 160	26 018	781	696,2	172,8
NOVEMBER	3 424	292 016	650	42 988	172 512	49 741	26 125	792	741,4	198,1
DEZEMBER	3 437	288 923	660	42 637	170 944	48 921	25 761	903	713,5	188,2
1993 JANUAR	3 492	289 383	642	42 778	170 896	48 584	26 483	849	684,3	174,9
VERAENDERUNG GEGEN VORMONAT IN %										
1991 JANUAR	-	-	-	-	-	-	-	-	-	-
FEBRUAR	5,8	3,2	-2,9	3,4	5,4	-8,9	4,8	-25,3	-20,3	5,3
MAERZ	3,9	0,9	10,3	0,7	1,2	0,0	0,1	5,6	31,0	8,2
APRIL	0,3	-2,5	5,3	-3,6	-2,6	-0,3	-1,7	5,3	18,2	2,3
MAI	0,4	-0,6	-1,3	-1,4	-0,2	-1,8	-0,9	-4,8	7,1	5,6
JUNI	3,3	-1,3	30,8	-2,2	-1,6	3,0	-2,4	-7,3	-8,0	-1,2
JULI	1,0	-2,5	47,1	-3,9	-1,0	-2,8	-10,8	21,5	10,8	-2,9
AUGUST	0,5	-0,4	1,3	-1,7	-0,1	-2,3	3,0	-3,2	-0,8	-0,8
SEPTEMBER	1,5	1,0	4,6	-1,8	-0,1	0,9	17,8	1,5	0,4	0,7
OKTOBER	17,4	4,2	125,8	1,2	4,6	6,2	3,2	15,9	16,8	5,8
NOVEMBER	1,2	-1,1	-2,2	-2,0	-0,9	-0,8	-0,8	40,2	3,8	11,5
DEZEMBER	0,3	-1,6	2,6	-2,4	-1,2	-3,5	0,0	8,1	-6,9	0,7
1992 JANUAR	2,2	-3,3	0,0	-5,6	-8,6	25,9	2,0	-29,1	-7,5	-11,3
FEBRUAR	3,1	0,4	6,7	0,4	1,3	-2,3	-1,3	8,1	-8,8	0,0
MAERZ	1,2	0,7	0,5	0,0	1,4	-0,4	-1,0	-7,1	14,7	2,0
APRIL	0,3	-0,2	-1,6	-1,0	-0,2	0,5	-0,8	-3,2	3,8	2,2
MAI	2,7	0,2	4,2	0,3	0,1	1,0	-0,2	3,3	10,0	10,1
JUNI	1,2	-0,5	1,5	-1,4	1,7	-7,8	-2,9	13,8	4,1	4,7
JULI	0,6	-1,7	-5,0	-2,5	-3,4	12,6	-9,7	-1,8	0,9	-5,2
AUGUST	0,3	0,5	-6,8	-1,1	-0,8	2,3	10,2	20,3	-5,9	-1,6
SEPTEMBER	0,6	0,8	0,6	-0,3	-0,1	2,8	6,0	3,0	7,6	1,1
OKTOBER	25,9	8,1	82,4	6,0	6,4	17,9	4,5	14,2	6,7	6,3
NOVEMBER	2,2	0,4	-0,5	0,3	0,1	1,2	0,4	1,4	6,5	14,7
DEZEMBER	0,4	-1,1	1,5	-0,8	-0,9	-1,6	-1,4	14,0	-3,8	-5,0
1993 JANUAR	1,6	0,2	-2,7	0,3	0,0	-0,7	2,8	-6,0	-18,1	-7,0
VERAENDERUNG GEGEN VORJAHRESZEITRAUM IN %										
1992 JAN.-DEZ.	39,6	-2,3	167,9	-15,1	-6,1	31,7	6,8	43,2	30,9	18,4
1992 JANUAR	43,5	-4,2	414,3	-17,9	-5,8	12,6	12,7	9,1	39,6	24,3
FEBRUAR	39,8	-6,8	464,7	-20,3	-9,5	20,7	6,1	57,9	59,8	18,1
MAERZ	36,2	-7,0	414,7	-20,8	-9,3	20,1	4,9	38,8	39,9	11,3
APRIL	36,2	-4,9	381,0	-18,7	-7,0	21,1	5,9	27,5	22,8	11,2
MAI	39,2	-4,0	407,7	-17,3	-6,7	24,6	6,7	38,4	26,1	15,9
JUNI	36,4	-3,3	294,1	-16,6	-3,6	11,6	6,1	69,8	42,8	22,7
JULI	35,9	-2,6	154,7	-15,4	-5,9	29,3	7,5	37,3	30,1	19,7
AUGUST	35,6	-1,7	134,2	-14,9	-6,5	35,4	15,0	70,7	23,4	18,7
SEPTEMBER	34,3	-1,9	125,2	-13,6	-6,5	37,8	3,4	73,2	32,3	19,2
OKTOBER	44,0	1,8	81,9	-9,8	-4,9	53,1	4,7	70,5	20,9	19,8
NOVEMBER	45,4	3,3	85,2	-7,5	-3,8	56,1	6,0	23,4	24,3	23,2
DEZEMBER	45,5	3,8	83,3	-6,0	-3,5	59,2	4,5	30,1	26,5	16,2
1993 JANUAR	44,7	7,6	78,3	-0,1	5,6	25,6	5,3	72,6	13,8	21,9

1) SIEHE HINWEIS ZU DEN BAUBERICHTERSTATTUNGEN IN DEN NEUEN LAENDERN UND BERLIN-OST, S.6,7.

BAUBERICHTERSTATTUNG

1 BAUHAUPTGEWERBE

1.8.2.1 GELEISTETE ARBEITSSTUNDEN INSGESAMT, WOHNUNGS-, GEWERBL. BAU
- BETRIEBE MIT 20 BESCHAEFTIGTEN UND MEHR -

1 000 STD.

ZEITRAUM	GELEISTETE ARBEITS- STUNDEN INSGESAMT	DAVON		WOHNUNGS- BAU	LAND- WIRTSCH. BAU	GEWERBL. UND INDUSTRIELLER BAU			
		HOCHBAU	TIEFBAU			ZUSAMMEN	HOCHBAU	TIEFBAU	
DEUTSCHLAND									
1991 JAN.-DEZ.	1 214 623	733 619	481 004	262 738	8 139	456 049	339 292	116 757	
1992 JAN.-DEZ.	1 280 787	756 769	524 018	275 445	6 975	481 749	352 622	129 127	
1991 JANUAR	84 427	55 216	29 211	19 039	719	34 895	26 361	8 534	
FEBRUAR	59 086	40 682	18 404	12 980	563	26 327	20 360	5 987	
MAERZ	59 209	61 356	37 853	22 243	650	37 636	28 082	9 554	
APRIL	113 342	67 859	45 483	25 265	717	41 380	30 612	10 768	
MAI	104 389	62 563	41 826	23 429	729	38 446	28 263	10 183	
JUNI	108 857	64 868	43 989	24 245	757	39 639	29 378	10 261	
JULI	115 146	68 602	46 544	24 890	764	42 583	31 645	10 938	
AUGUST	103 230	60 809	42 421	21 043	709	38 505	28 576	9 929	
SEPTEMBER	114 851	67 191	47 660	24 248	724	41 627	30 650	10 977	
OKTOBER	124 070	72 851	51 219	26 394	730	44 965	33 344	11 621	
NOVEMBER	110 119	65 140	44 979	23 292	654	40 191	29 884	10 307	
DEZEMBER	77 897	46 482	31 415	15 670	423	28 855	22 137	7 718	
1992 JANUAR	81 447	52 227	29 220	17 259	441	33 671	25 608	8 063	
FEBRUAR	85 504	53 714	31 790	17 996	433	34 988	26 204	8 784	
MAERZ	107 409	64 276	43 133	22 425	610	41 246	30 502	10 744	
APRIL	111 675	65 307	46 368	23 862	541	41 129	30 111	11 018	
MAI	107 819	62 815	45 004	23 265	584	39 523	28 900	10 623	
JUNI	114 759	66 606	48 153	24 809	706	42 146	30 669	11 477	
JULI	115 499	67 126	48 373	24 264	650	43 224	31 544	11 680	
AUGUST	103 527	60 098	43 429	21 490	561	39 051	28 360	10 691	
SEPTEMBER	122 610	70 960	51 650	26 202	666	45 204	32 893	12 311	
OKTOBER	126 177	73 004	53 173	27 987	693	46 125	33 199	12 926	
NOVEMBER	113 379	66 566	46 813	25 288	597	41 665	30 171	11 494	
DEZEMBER	90 982	54 070	36 912	20 598	493	33 777	24 461	9 316	
1993 JANUAR	76 228	48 998	27 230	17 573	324	31 845	23 679	8 166	
VERAENDERUNG GEGEN VORMONAT IN %									
1991 JANUAR	-	-	-	-	-	-	-	-	
FEBRUAR	-30,0	-26,3	-37,0	-31,8	-21,7	-24,6	-22,8	-30,1	
MAERZ	67,9	50,8	105,7	71,4	15,5	43,0	37,9	60,1	
APRIL	14,2	10,6	20,2	13,6	10,3	9,9	9,0	12,7	
MAI	-7,9	-7,8	-8,0	-7,3	1,7	-7,1	-7,7	-5,4	
JUNI	4,3	3,7	5,2	3,5	3,8	3,1	3,9	0,8	
JULI	5,8	5,8	5,8	2,7	0,9	7,4	7,7	6,6	
AUGUST	-10,3	-11,4	-8,9	-15,5	-7,2	-9,6	-9,7	-9,2	
SEPTEMBER	11,3	10,5	12,4	15,2	2,1	8,1	7,3	10,6	
OKTOBER	8,0	8,4	7,5	8,9	0,8	8,0	8,8	5,9	
NOVEMBER	-11,2	-10,6	-12,2	-11,8	-10,4	-10,6	-10,4	-11,3	
DEZEMBER	-29,3	-28,6	-30,2	-32,7	-35,3	-25,7	-25,9	-25,1	
1992 JANUAR	4,6	12,4	-7,0	10,1	4,3	12,8	15,7	4,5	
FEBRUAR	5,0	2,8	8,8	4,3	-1,8	3,9	2,3	8,9	
MAERZ	25,6	19,7	35,7	24,6	40,9	17,9	16,4	22,3	
APRIL	4,0	1,6	7,5	6,4	-11,3	-0,3	-1,3	2,6	
MAI	-3,5	-3,8	-2,9	-2,5	7,9	-3,9	-4,0	-3,6	
JUNI	6,4	6,0	7,0	6,6	20,9	6,8	6,1	8,0	
JULI	0,6	0,9	0,5	-2,2	-7,9	2,6	2,9	1,8	
AUGUST	-10,4	-10,5	-10,2	-11,4	-13,7	-9,7	-10,1	-8,6	
SEPTEMBER	18,4	18,1	18,9	21,9	18,7	16,8	16,0	15,2	
OKTOBER	2,9	2,9	2,9	6,8	4,1	2,0	0,9	5,0	
NOVEMBER	-10,1	-8,8	-12,0	-9,6	-13,9	-9,7	-9,1	-11,1	
DEZEMBER	-19,8	-18,8	-21,2	-18,5	-17,4	-18,9	-18,9	-18,9	
1993 JANUAR	-16,2	-9,4	-26,2	-14,7	-34,3	-5,7	-3,2	-12,3	
VERAENDERUNG GEGEN VORJAHRESZEITRAUM IN %									
1992 JAN.-DEZ.	5,4	3,2	8,9	4,8	-14,3	5,6	3,9	10,6	
1992 JANUAR	-3,5	-5,4	0,0	-9,3	-38,7	-3,5	-2,9	-5,5	
FEBRUAR	44,7	32,0	72,7	38,6	-23,1	32,9	28,7	47,2	
MAERZ	8,3	4,8	13,9	0,8	-6,2	9,6	8,6	12,5	
APRIL	-1,5	-3,8	1,9	-5,6	-24,5	-0,6	-1,6	2,3	
MAI	3,3	0,4	7,6	-0,7	-19,9	2,8	2,3	4,3	
JUNI	5,4	2,7	9,5	2,3	-6,7	6,3	4,4	11,9	
JULI	0,3	-2,2	3,9	-2,5	-14,9	1,5	-0,3	6,8	
AUGUST	0,3	-1,2	2,4	2,1	-20,9	1,4	-0,8	7,7	
SEPTEMBER	6,8	5,6	8,4	8,1	-8,0	8,6	7,3	12,2	
OKTOBER	1,7	0,2	3,8	6,0	-5,1	2,6	-0,4	11,2	
NOVEMBER	3,0	2,2	4,1	8,6	-8,7	3,7	1,0	11,5	
DEZEMBER	16,8	16,3	17,5	31,4	16,5	13,1	10,5	20,7	
1993 JANUAR	-6,4	-6,2	-6,8	1,8	-26,5	-5,4	-7,5	1,3	

BAUBERICHTERSTATTUNG

1 BAUHAUPTGEBWERBE

1.8.2.2 GELEISTETE ARBEITSSTUNDEN OEFFENTL. UND VERKEHRSBAU
- BETRIEBE MIT 20 BESCHAEFTEGTEN UND MEHR -

1 000 STD.

ZEITRAUM	OEFFENTL. BAU ZUSAMMEN	HOCHBAU				TIEFBAU			
		ZUSAMMEN	DAVON			ZUSAMMEN	DAVON		
			ORGANI- SATIONEN OHNE ERWERBS- ZWECK	GEBIETS- KOERPER- SCHAFTEN	DEUTSCHE BUNDESBahn UND BUNDESPOST		STRASSEN- BAU	GEBIETS- KOERPER- SCHAFTEN	DEUTSCHE BUNDESBahn UND BUNDESPOST
DEUTSCHLAND									
1991 JAN.-DEZ.	487 697	123 450	20 843	89 777	12 830	364 247	149 270	168 344	46 633
1992 JAN.-DEZ.	516 618	121 727	21 626	88 411	11 690	394 891	157 257	187 462	50 172
1991 JANUAR	29 774	9 097	1 481	6 576	1 040	20 677	7 581	10 569	2 527
FEBRUAR	19 216	6 779	1 027	4 881	871	12 437	4 367	6 475	1 595
MAERZ	38 680	10 381	1 756	7 368	1 257	28 299	11 005	13 513	3 781
APRIL	45 980	11 265	1 956	8 018	1 291	34 715	14 079	16 028	4 608
MAI	41 785	10 142	1 696	7 283	1 163	31 643	13 125	14 317	4 201
JUNI	44 216	10 488	1 854	7 520	1 114	33 728	14 116	15 264	4 348
JULI	46 909	11 303	2 014	8 244	1 045	35 606	14 859	16 289	4 478
AUGUST	42 973	10 481	1 834	7 687	960	32 492	13 795	14 597	4 100
SEPTEMBER	48 252	11 569	1 929	8 533	1 107	36 683	15 723	16 478	4 482
OKTOBER	51 981	12 363	2 062	9 166	1 155	39 598	16 927	17 808	4 863
NOVEMBER	45 982	11 310	1 892	8 417	1 001	34 672	14 404	15 753	4 515
DEZEMBER	31 949	8 252	1 342	6 084	826	23 697	9 289	11 273	3 135
1992 JANUAR	30 076	8 919	1 533	6 316	1 070	21 157	7 456	10 650	3 051
FEBRUAR	32 087	9 081	1 602	6 553	926	23 006	8 201	11 535	3 270
MAERZ	43 128	10 739	1 856	7 870	1 013	32 389	12 457	15 541	4 391
APRIL	46 143	10 793	1 900	7 907	986	35 350	14 200	16 559	4 591
MAI	44 447	10 066	1 742	7 384	940	34 381	13 845	16 101	4 435
JUNI	47 098	10 422	1 821	7 603	998	36 676	15 019	17 107	4 550
JULI	47 361	10 668	1 867	7 846	955	36 693	15 055	17 261	4 377
AUGUST	42 425	9 687	1 705	7 021	961	32 738	13 321	15 412	4 005
SEPTEMBER	50 538	11 199	2 015	8 186	998	39 339	16 171	18 442	4 726
OKTOBER	51 372	11 125	2 052	8 045	1 028	40 247	16 363	18 989	4 895
NOVEMBER	45 829	10 510	1 941	7 632	937	35 319	14 173	16 724	4 422
DEZEMBER	36 114	8 518	1 592	6 048	878	27 596	10 996	13 141	3 459
1993 JANUAR	26 486	7 422	1 263	5 440	719	19 064	6 613	9 590	2 861
VERAENDERUNG GEGEN VORMONAT IN %									
1991 JANUAR	-	-	-	-	-	-	-	-	-
FEBRUAR	-35,5	-25,5	-30,7	-25,8	-16,3	-39,9	-42,4	-38,7	-36,9
MAERZ	101,3	53,1	71,0	51,0	44,3	127,5	152,0	108,7	137,1
APRIL	18,9	8,5	11,4	8,8	2,7	22,7	27,9	18,6	21,9
MAI	-9,1	-10,0	-13,3	-9,2	-9,9	-8,8	-6,8	-10,7	-8,8
JUNI	5,8	3,4	9,3	3,3	-4,2	6,6	7,6	6,6	3,5
JULI	6,1	7,8	8,6	9,6	-6,2	5,6	5,3	6,6	3,0
AUGUST	-8,4	-7,3	-8,9	-6,8	-8,1	-8,7	-7,2	-10,3	-8,4
SEPTEMBER	12,3	10,4	5,2	11,0	15,3	12,9	14,0	12,9	9,3
OKTOBER	7,7	7,0	6,9	7,4	4,3	7,9	7,7	8,1	8,5
NOVEMBER	-11,5	-8,7	-8,2	-9,2	-13,3	-12,4	-14,9	-11,5	-7,2
DEZEMBER	-30,5	-27,0	-29,1	-27,7	-17,5	-31,7	-35,5	-28,4	-30,6
1992 JANUAR	-5,9	8,1	14,2	3,8	29,5	-10,7	-19,7	-5,5	-2,7
FEBRUAR	6,7	1,8	4,5	3,8	-13,5	8,7	10,0	8,3	7,2
MAERZ	34,4	18,3	15,9	20,1	9,4	40,8	51,9	34,7	34,3
APRIL	7,0	0,5	2,4	0,5	-2,7	9,1	14,0	6,6	4,6
MAI	-3,7	-6,7	-8,3	-6,6	-4,7	-2,7	-2,5	-2,8	-3,4
JUNI	6,0	3,5	4,5	3,0	6,2	6,7	8,5	6,2	2,6
JULI	0,6	2,4	2,5	3,2	-4,3	0,0	0,2	0,9	-3,8
AUGUST	-10,4	-9,2	-8,7	-10,5	0,6	-10,8	-11,5	-10,7	-8,5
SEPTEMBER	19,1	15,6	18,2	16,6	3,9	20,2	21,4	19,7	18,0
OKTOBER	1,7	-0,7	1,8	-1,7	3,0	2,3	1,2	3,0	3,6
NOVEMBER	-10,8	-5,5	-5,4	-5,1	-8,9	-12,2	-13,4	-11,9	-9,7
DEZEMBER	-21,2	-19,0	-18,0	-20,8	-6,3	-21,9	-22,4	-21,4	-21,8
1993 JANUAR	-26,7	-12,9	-20,7	-10,1	-18,1	-30,9	-39,9	-27,0	-17,3
VERAENDERUNG GEGEN VORJAHRESZEITRAUM IN %									
1992 JAN.-DEZ.	5,9	-1,4	3,8	-1,5	-8,9	8,4	5,4	11,4	7,6
1992 JANUAR	1,0	-2,0	3,5	-4,0	2,9	2,3	-1,6	0,8	20,7
FEBRUAR	67,0	34,0	56,0	34,3	6,3	85,0	87,8	78,1	105,0
MAERZ	11,5	3,4	5,7	6,8	-19,4	14,5	13,2	15,0	16,1
APRIL	0,4	-4,2	-2,9	-1,4	-23,6	1,8	0,9	3,3	-0,4
MAI	6,4	-0,7	2,7	1,4	-19,2	8,7	5,5	12,5	5,6
JUNI	6,5	-0,6	-1,8	1,1	-10,4	8,7	6,4	12,1	4,6
JULI	1,0	-5,6	-7,3	-4,8	-8,6	3,1	1,3	6,1	-2,3
AUGUST	-1,3	-7,6	-7,0	-8,7	0,1	0,8	-3,4	5,6	-2,3
SEPTEMBER	4,7	-3,2	4,5	-4,1	-9,8	7,2	2,8	11,9	5,4
OKTOBER	-1,2	-10,2	-0,5	-12,2	-11,0	1,6	-3,3	6,6	0,7
NOVEMBER	-0,3	-7,1	2,6	-3,3	-6,4	1,9	-1,6	6,2	-2,1
DEZEMBER	13,0	3,2	18,6	-0,6	6,3	16,5	18,4	16,6	10,3
1993 JANUAR	-11,9	-16,8	-17,6	-13,9	-32,8	-9,9	-11,3	-10,0	-6,2

BAUERICHTERSTATTUNG

1 BAUHAUPTGEWERBE

1.8.2.1 GELEISTETE ARBEITSSTUNDEN INSGESAMT, WOHNUNGS-, GEWERBL. BAU
- BETRIEBE MIT 20 BESCHAEFTEGTEN UND MEHR -

1 000 STD.

ZEITRAUM	GELEISTETE ARBEITS- STUNDEN INSGESAMT	DAVON		WOHNUNGS- BAU	LAND- WIRTSCH. BAU	GEWERBL. UND INDUSTRIELLER BAU		
		HOCHBAU	TIEFBAU			ZUSAMMEN	DAVON	
							HOCHBAU	TIEFBAU
FRUEHERES BUNDESGBEIT								
1991 JAN.-DEZ.	893 628	517 420	376 208	202 333	3 888	318 599	230 592	88 007
1992 JAN.-DEZ.	925 893	535 780	390 113	218 845	3 974	326 465	233 035	93 430
1991 JANUAR	58 915	36 865	22 050	13 499	216	23 373	17 349	6 024
FEBRUAR	40 671	26 646	14 025	9 059	154	17 526	13 268	4 258
MAERZ	73 569	43 285	30 284	17 010	227	26 161	19 089	7 072
APRIL	85 375	48 602	36 773	19 494	373	29 191	21 087	8 104
MAI	77 579	44 337	33 242	17 972	384	26 757	19 165	7 592
JUNI	82 230	46 834	35 396	18 750	425	28 126	20 352	7 774
JULI	86 414	49 267	37 147	19 332	388	30 317	21 935	8 382
AUGUST	76 001	42 865	33 136	16 273	396	27 119	19 447	7 672
SEPTEMBER	85 862	48 399	37 463	19 249	363	29 667	21 166	8 501
OKTOBER	92 105	52 428	39 677	21 033	386	31 888	22 918	8 970
NOVEMBER	79 325	45 686	33 629	18 361	339	27 772	19 971	7 801
DEZEMBER	55 582	32 196	23 386	12 301	237	20 702	14 845	5 857
1992 JANUAR	56 589	35 363	21 226	13 332	186	22 726	16 586	6 140
FEBRUAR	60 452	37 261	23 191	14 225	241	23 577	17 254	6 323
MAERZ	77 498	45 361	32 137	17 994	355	28 167	20 221	7 946
APRIL	82 225	46 956	35 269	19 321	322	28 361	20 172	8 189
MAI	79 775	45 354	34 421	18 846	362	27 317	19 378	7 939
JUNI	84 131	47 682	36 449	19 734	407	28 933	20 528	8 405
JULI	84 740	48 118	36 622	19 378	376	29 630	21 099	8 531
AUGUST	74 828	42 486	32 342	17 019	344	26 477	18 752	7 725
SEPTEMBER	90 164	51 061	39 103	21 067	395	30 871	21 937	8 934
OKTOBER	90 785	51 750	39 045	22 090	362	30 795	21 748	9 047
NOVEMBER	80 292	46 605	33 687	19 782	321	27 356	19 528	7 828
DEZEMBER	64 404	37 783	26 621	16 057	303	22 255	15 832	6 423
1993 JANUAR	51 505	32 813	18 692	13 373	167	20 031	14 586	5 465
VERAENDERUNG GEGEN VORMONAT IN %								
1991 JANUAR	12,2	18,6	3,0	16,3	-28,2	19,1	22,5	10,3
FEBRUAR	-31,0	-27,7	-36,4	-32,9	-28,7	-25,0	-23,5	-29,3
MAERZ	80,9	62,4	115,9	87,8	47,4	49,3	43,9	66,1
APRIL	16,0	12,3	21,4	14,6	64,3	11,6	10,5	14,6
MAI	-9,1	-8,8	-9,6	-7,8	2,9	-8,3	-9,1	-6,3
JUNI	6,0	5,6	6,5	4,3	10,7	5,1	6,2	2,4
JULI	5,1	5,2	4,9	3,1	-8,7	7,8	7,8	7,8
AUGUST	-12,1	-13,0	-10,8	-15,8	2,1	-10,5	-11,3	-8,5
SEPTEMBER	13,0	12,9	13,1	18,3	-8,3	9,4	8,8	10,8
OKTOBER	7,3	8,3	5,9	9,3	6,3	7,5	8,3	5,5
NOVEMBER	-13,9	-12,8	-15,2	-12,7	-12,2	-12,9	-12,9	-13,0
DEZEMBER	-29,9	-29,5	-30,5	-33,0	-30,1	-25,5	-25,7	-24,9
1992 JANUAR	1,8	9,8	-9,2	8,4	-21,5	9,8	11,7	4,8
FEBRUAR	6,8	5,4	9,3	6,7	29,6	3,7	4,0	3,0
MAERZ	28,2	21,7	38,6	26,5	47,3	19,5	17,2	25,7
APRIL	6,1	3,5	9,7	7,4	-9,3	0,7	-0,2	3,1
MAI	-3,0	-3,4	-2,4	-2,5	12,4	-3,7	-3,9	-3,1
JUNI	5,5	5,1	5,9	4,7	12,4	5,9	5,9	5,9
JULI	0,7	0,9	0,5	-1,8	-7,6	2,4	2,8	1,5
AUGUST	-11,7	-11,7	-11,7	-12,2	-8,5	-10,6	-11,1	-9,4
SEPTEMBER	20,5	20,2	20,9	23,8	14,8	16,6	17,0	15,7
OKTOBER	0,7	1,3	-0,1	4,9	-8,4	-0,2	-0,9	1,3
NOVEMBER	-11,6	-9,9	-13,7	-10,4	-11,3	-11,2	-10,2	-13,5
DEZEMBER	-19,8	-18,9	-21,0	-18,8	-5,6	-18,6	-18,9	-17,9
1993 JANUAR	-20,0	-13,2	-29,8	-16,7	-44,9	-10,0	-8,0	-14,9
VERAENDERUNG GEGEN VORJAHRESZEITRAUM IN %								
1992 JAN.-DEZ.	3,6	3,5	3,7	8,2	2,2	2,5	1,1	6,2
1992 JANUAR	-3,9	-4,1	-3,7	-1,2	-13,9	-2,8	-4,4	1,9
FEBRUAR	48,6	39,8	65,4	57,0	56,5	34,5	30,0	48,5
MAERZ	5,3	4,8	6,1	5,8	66,4	7,7	5,9	12,4
APRIL	-3,7	-3,4	-4,1	-0,9	-13,7	-2,8	-4,3	1,0
MAI	2,8	2,3	3,5	4,9	-5,7	2,1	1,1	4,6
JUNI	2,3	1,8	3,0	5,2	-4,2	2,9	0,9	8,1
JULI	-1,9	-2,3	-1,4	0,2	-3,1	-2,3	-3,8	1,8
AUGUST	-1,5	-0,9	-2,4	4,6	-13,1	-2,4	-3,6	0,7
SEPTEMBER	5,0	5,5	4,4	9,4	8,8	4,1	3,6	5,1
OKTOBER	-1,4	-1,3	-1,6	5,0	-6,2	-3,4	-5,1	0,9
NOVEMBER	1,2	2,0	0,2	7,7	-9,3	-1,6	-2,2	0,3
DEZEMBER	15,9	17,4	13,8	30,5	27,8	7,5	6,6	9,7
1993 JANUAR	-9,0	-7,2	-11,9	0,3	-10,2	-11,9	-12,2	-11,0

BAUBERICHTERSTATTUNG

1 BAUHAUPTGEBERBE

1.8.2.2 GELEISTETE ARBEITSSTUNDEN OEFFENTL. UND VERKEHRSBAU
- BETRIEBE MIT 20 BESCHAEFFTIGTEN UND MEHR -

1 000 STD.

ZEITRAUM	OEFFENTL. BAU ZUSAMMEN	HOCHBAU				TIEFBAU			
		ZUSAMMEN	DAVON			ZUSAMMEN	DAVON		
			ORGANI- SATIONEN OHNE ERWERBS- ZWECK	GEBIETS- KOERPER- SCHAFTEN	DEUTSCHE BUNDESBAHN UND BUNDESPOST		STRASSEN- BAU	GEBIETS- KOERPER- SCHAFTEN	DEUTSCHE BUNDESBAHN UND BUNDESPOST
FRUEHERES BUNDESGBIET									
1991 JAN.-DEZ.	368 808	80 607	16 256	58 422	5 929	288 201	119 455	134 464	34 282
1992 JAN.-DEZ.	376 609	79 926	16 785	57 628	5 513	296 683	122 497	140 852	33 334
1991 JANUAR	21 827	5 801	1 096	4 272	433	16 026	5 812	8 177	2 037
FEBRUAR	13 932	4 165	767	3 051	347	9 767	3 426	5 133	1 208
MAERZ	30 171	6 959	1 393	5 039	533	23 212	9 131	11 151	2 930
APRIL	36 317	7 648	1 544	5 531	573	28 669	11 859	13 245	3 565
MAI	32 466	6 816	1 385	4 928	503	25 650	10 811	11 735	3 104
JUNI	34 929	7 307	1 527	5 245	535	27 622	11 730	12 667	3 225
JULI	36 377	7 612	1 605	5 498	509	28 765	12 222	13 292	3 251
AUGUST	32 213	6 749	1 359	4 917	473	25 464	10 932	11 592	2 940
SEPTEMBER	36 583	7 621	1 554	5 489	578	28 962	12 456	13 233	3 273
OKTOBER	38 798	8 091	1 625	5 885	581	30 707	13 179	13 989	3 539
NOVEMBER	32 853	7 025	1 417	5 133	475	25 828	10 805	11 855	3 168
DEZEMBER	22 342	4 813	984	3 440	389	17 529	7 092	8 395	2 042
1992 JANUAR	20 345	5 259	1 136	3 704	419	15 086	5 472	7 733	1 881
FEBRUAR	22 409	5 541	1 144	3 987	410	16 868	6 250	8 519	2 099
MAERZ	30 982	6 791	1 401	4 913	477	24 191	9 566	11 680	2 945
APRIL	34 221	7 141	1 481	5 154	506	27 080	11 323	12 609	3 148
MAI	33 250	6 768	1 352	4 940	476	26 482	11 095	12 317	3 070
JUNI	35 057	7 013	1 412	5 119	482	28 044	11 860	13 074	3 110
JULI	35 356	7 265	1 501	5 279	485	28 091	11 910	13 121	3 080
AUGUST	30 988	6 371	1 322	4 636	413	24 617	10 390	11 562	2 665
SEPTEMBER	37 831	7 662	1 657	5 540	465	30 169	12 880	14 078	3 211
OKTOBER	37 548	7 550	1 623	5 465	462	29 998	12 664	14 197	3 137
NOVEMBER	32 833	6 974	1 525	4 962	487	25 859	10 703	12 330	2 826
DEZEMBER	25 789	5 591	1 231	3 929	431	20 198	8 384	9 632	2 182
1993 JANUAR	17 934	4 707	947	3 398	362	13 227	4 873	6 815	1 539
VERAENDERUNG GEGEN VORMONAT IN %									
1991 JANUAR	4,1	15,8	17,5	16,0	9,9	0,4	-7,2	6,0	3,1
FEBRUAR	-36,2	-28,2	-30,0	-28,6	-19,9	-39,1	-41,1	-37,2	-40,7
MAERZ	116,6	67,1	81,6	65,0	53,6	137,7	166,5	117,2	142,5
APRIL	20,4	9,9	10,8	9,9	7,5	23,5	29,9	18,8	21,7
MAI	-10,6	-10,9	-10,3	-10,9	-12,2	-10,5	-8,8	-11,4	-12,9
JUNI	7,6	7,2	10,3	6,4	6,4	7,7	8,5	7,9	3,9
JULI	4,1	4,2	5,1	4,8	-4,9	4,1	4,2	4,9	0,8
AUGUST	-11,4	-11,3	-15,3	-10,6	-7,1	-11,5	-10,6	-12,8	-9,6
SEPTEMBER	13,6	12,9	14,3	11,6	22,2	13,7	13,9	14,2	11,3
OKTOBER	6,1	6,2	4,6	7,2	0,6	6,0	5,8	5,7	8,1
NOVEMBER	-15,3	-13,2	-12,8	-12,8	-18,2	-15,9	-18,0	-15,3	-10,5
DEZEMBER	-32,0	-31,5	-30,6	-33,0	-18,1	-32,1	-34,4	-29,2	-35,5
1992 JANUAR	-8,9	9,3	15,4	7,7	7,7	-13,9	-22,8	-7,9	-7,9
FEBRUAR	10,1	5,4	0,7	7,6	-2,1	11,8	14,2	10,2	11,6
MAERZ	38,3	22,6	22,5	23,2	16,3	43,4	53,1	37,1	40,3
APRIL	10,5	5,2	5,7	4,9	6,1	11,9	18,4	8,0	6,9
MAI	-2,8	-5,2	-8,7	-4,2	-5,9	-2,2	-2,0	-2,3	-2,5
JUNI	5,4	3,6	4,4	3,6	1,3	5,9	6,9	6,1	1,3
JULI	0,9	3,6	6,3	3,1	0,6	0,2	0,4	0,4	-1,6
AUGUST	-12,4	-12,3	-11,9	-12,2	-14,8	-12,4	-12,8	-11,9	-12,9
SEPTEMBER	22,1	20,3	25,3	19,5	12,6	22,6	24,0	21,8	20,5
OKTOBER	-0,7	-1,5	-2,1	-1,4	-0,6	-0,6	-1,7	0,8	-2,3
NOVEMBER	-12,6	-7,6	-6,0	-9,2	5,4	-13,8	-15,5	-13,2	-9,9
DEZEMBER	-21,5	-19,8	-19,3	-20,8	-11,5	-21,9	-21,9	-21,9	-22,8
1993 JANUAR	-30,5	-15,8	-23,1	-13,5	-16,0	-34,5	-41,9	-29,2	-29,5
VERAENDERUNG GEGEN VORJAHRESZEITRAUM IN %									
1992 JAN.-DEZ.	2,1	-0,8	3,3	-1,4	-7,0	2,9	2,5	4,8	-2,8
1992 JANUAR	-6,8	-9,3	3,6	-13,3	-3,2	-5,9	-5,8	-5,4	-7,7
FEBRUAR	60,8	33,0	49,2	30,7	18,2	72,7	82,4	66,0	73,8
MAERZ	2,7	-2,4	0,6	-2,4	-10,5	4,2	4,8	4,7	0,5
APRIL	-5,8	-6,6	-4,1	-6,8	-11,7	-5,5	-4,5	-4,8	-11,7
MAI	2,4	-0,7	-2,4	0,2	-5,4	3,2	2,6	5,0	-1,1
JUNI	0,4	-4,0	-7,5	-2,4	-9,9	1,5	1,1	3,2	-3,6
JULI	-2,8	-4,6	-6,5	-4,0	-4,7	-2,3	-2,6	-1,3	-5,9
AUGUST	-3,8	-5,6	-2,7	-5,7	-12,7	-3,3	-5,0	-0,3	-9,4
SEPTEMBER	3,4	0,5	6,6	0,9	-19,6	4,2	3,4	6,4	-1,9
OKTOBER	-3,2	-6,7	-0,1	-7,1	-20,5	-2,3	-3,9	1,5	-11,4
NOVEMBER	-0,1	-0,7	7,6	-3,3	2,5	0,1	-0,9	4,0	-10,8
DEZEMBER	15,4	16,2	25,1	14,2	10,8	15,2	18,2	14,7	6,9
1993 JANUAR	-11,9	-10,5	-16,6	-8,3	-13,6	-12,3	-10,9	-11,9	-18,2

BAUBERICHTERSTATTUNG

1 BAUHAUPTGEWERBE

1.8.2.1 GELEISTETE ARBEITSSTUNDEN INSGESAMT, WOHNUNGS-, GEWERBL. BAU
- BETRIEBE MIT 20 BESCHAFTIGTEN UND MEHR -

1 000 STD.

ZEITRAUM	GELEISTETE ARBEITS- STUNDEN INSGESAMT	DAVON		WOHNUNGS- BAU	LAND- WIRTSCH. BAU	GEWERBL. UND INDUSTRIELLER BAU			
		HOCHBAU	TIEFBAU			ZUSAMMEN	DAVON		
							HOCHBAU	TIEFBAU	
NEUE LAENDER UND BERLIN-OST 1)									
1991 JAN.-DEZ.	320 995	216 199	104 796	60 405	4 251	137 450	108 700	28 750	
1992 JAN.-DEZ.	354 894	220 989	133 905	56 600	3 001	155 284	119 587	35 697	
1991 JANUAR	25 512	18 351	7 161	5 540	503	11 522	9 012	2 510	
FEBRUAR	18 415	14 036	4 379	3 921	409	8 801	7 092	1 709	
MAERZ	25 640	18 071	7 569	5 233	423	11 475	8 993	2 482	
APRIL	27 967	19 257	8 710	5 771	344	12 189	9 525	2 664	
MAI	26 810	18 226	8 584	5 457	345	11 689	9 098	2 591	
JUNI	26 627	18 034	8 593	5 495	332	11 513	9 026	2 487	
JULI	28 732	19 335	9 397	5 558	376	12 266	9 710	2 556	
AUGUST	27 229	17 944	9 285	4 770	313	11 386	9 129	2 257	
SEPTEMBER	28 989	18 792	10 197	4 999	361	11 960	9 484	2 476	
OKTOBER	31 965	20 423	11 542	5 361	344	13 077	10 426	2 651	
NOVEMBER	30 794	19 444	11 350	4 931	315	12 419	9 913	2 506	
DEZEMBER	22 315	14 286	8 029	3 369	186	9 153	7 292	1 861	
1992 JANUAR	24 859	16 864	7 994	3 927	255	10 945	9 022	1 923	
FEBRUAR	25 052	16 453	8 599	3 771	192	11 411	8 950	2 461	
MAERZ	29 911	18 915	10 996	4 431	255	13 079	10 281	2 798	
APRIL	29 450	18 351	11 099	4 541	219	12 768	9 939	2 829	
MAI	28 044	17 461	10 583	4 419	222	12 206	9 522	2 684	
JUNI	30 628	18 924	11 704	5 075	299	13 213	10 141	3 072	
JULI	30 759	19 008	11 751	4 886	274	13 594	10 445	3 149	
AUGUST	28 699	17 612	11 087	4 471	217	12 574	9 608	2 966	
SEPTEMBER	32 446	19 899	12 547	5 135	271	14 333	10 956	3 377	
OKTOBER	35 382	21 254	14 128	5 897	331	15 330	11 451	3 879	
NOVEMBER	33 087	19 961	13 126	5 506	276	14 309	10 643	3 666	
DEZEMBER	26 578	16 287	10 291	4 541	190	11 522	8 629	2 893	
1993 JANUAR	24 723	16 185	8 538	4 200	157	11 814	9 113	2 701	
VERAENDERUNG GEGEN VORMONAT IN %									
1991 JANUAR	-	-	-	-	-	-	-	-	
FEBRUAR	-27,8	-23,5	-38,8	-29,2	-18,7	-23,6	-21,3	-31,9	
MAERZ	39,2	28,7	72,8	33,5	3,4	30,4	26,8	45,2	
APRIL	9,1	6,6	15,1	10,3	-18,7	6,2	5,9	7,3	
MAI	-4,1	-5,4	-1,4	-5,4	0,3	-4,1	-4,5	-2,7	
JUNI	-0,7	-1,1	0,1	0,7	-3,8	-1,5	-0,8	-4,0	
JULI	7,9	7,2	9,4	1,1	13,3	6,5	7,6	2,8	
AUGUST	-5,2	-7,2	-1,2	-14,2	-16,8	-7,2	-6,0	-11,7	
SEPTEMBER	6,5	4,7	9,8	4,8	15,3	5,0	3,9	9,7	
OKTOBER	10,3	8,7	13,2	7,2	-4,7	9,3	9,9	7,1	
NOVEMBER	-3,7	-4,8	-1,7	-8,0	-8,4	-5,0	-4,9	-5,5	
DEZEMBER	-27,5	-26,5	-29,3	-31,7	-41,0	-26,3	-26,4	-25,7	
1992 JANUAR	11,4	18,0	-0,4	16,6	37,1	19,6	23,7	3,3	
FEBRUAR	0,8	-2,4	7,6	-4,0	-24,7	4,3	-0,8	28,0	
MAERZ	19,4	-15,0	27,9	17,5	32,8	14,6	14,9	13,7	
APRIL	-1,5	-3,0	0,9	2,5	-14,1	-2,4	-3,3	1,1	
MAI	-4,8	-4,8	-4,6	-2,7	1,4	-4,4	-4,2	-5,1	
JUNI	9,2	8,4	10,6	14,8	34,7	8,3	6,5	14,5	
JULI	0,4	0,4	0,4	-3,7	-8,4	2,9	3,0	2,5	
AUGUST	-6,7	-7,3	-5,7	-8,5	-20,8	-7,5	-8,0	-5,8	
SEPTEMBER	13,1	13,0	13,2	14,9	24,9	14,0	14,0	13,9	
OKTOBER	9,0	6,8	12,6	14,8	22,1	7,0	4,5	14,9	
NOVEMBER	-6,5	-8,1	-7,1	-6,6	-16,6	-6,7	-7,1	-5,5	
DEZEMBER	-19,7	-18,4	-21,6	-17,5	-31,2	-19,5	-18,9	-21,1	
1993 JANUAR	-7,0	-0,6	-17,0	-7,5	-17,4	2,5	5,6	-6,6	
VERAENDERUNG GEGEN VORJAHRESZEITRAUM IN %									
1992 JAN.-DEZ.	10,6	2,2	27,8	-6,3	-29,4	13,0	10,0	24,2	
1992 JANUAR	-2,6	-8,1	11,6	-29,1	-49,3	-5,0	0,1	-23,4	
FEBRUAR	36,0	17,2	96,4	-3,8	-53,1	29,7	26,2	44,0	
MAERZ	16,7	4,7	45,3	-15,3	-39,7	14,0	14,3	12,7	
APRIL	5,3	-4,7	27,4	-21,3	-36,3	4,8	4,3	6,2	
MAI	4,6	-4,2	23,3	-19,0	-35,7	4,4	4,7	3,6	
JUNI	15,0	4,9	36,2	-7,6	-9,9	14,8	12,4	23,5	
JULI	7,1	-1,7	25,1	-12,1	-27,1	10,8	7,6	23,2	
AUGUST	5,4	-1,9	19,4	-6,3	-30,7	10,4	5,2	31,4	
SEPTEMBER	11,9	5,9	23,0	2,7	-24,9	19,8	15,5	36,4	
OKTOBER	10,7	4,1	22,4	10,0	-3,8	17,2	9,8	46,3	
NOVEMBER	7,4	2,7	15,6	11,7	-12,4	15,2	7,4	46,3	
DEZEMBER	19,1	14,0	28,2	34,8	2,2	25,9	18,3	55,5	
1993 JANUAR	-0,5	-4,0	6,8	7,0	-38,4	7,9	1,0	40,5	

1) SIEHE HINWEIS ZU DEN BAUBERICHTERSTATTUNGEN IN DEN NEUEN LAENDERN UND BERLIN-OST, S.6,7.

BAUBERICHTERSTATTUNG

1 BAUHAUPTGEWERBE

1.8.2.2 GELEISTETE ARBEITSSTUNDEN OEFFENTL. UND VERKEHRSBAU
- BETRIEBE MIT 20 BESCHAEFFTIGTEN UND MEHR -

1 000 STD.

ZEITRAUM	OEFFENTL. BAU ZUSAMMEN	HOCHBAU				TIEFBAU			
		ZUSAMMEN	DAVON			ZUSAMMEN	DAVON		
			ORGANI- SATI- ONEN OHNE ERWERBS- ZWECK	GEBIETS- KOERPER- SCHAFTEN	DEUTSCHE BUNDESBAHN UND BUNDESPOST		STRASSEN- BAU	GEBIETS- KOERPER- SCHAFTEN	DEUTSCHE BUNDESBAHN UND BUNDESPOST
NEUE LAENDER UND BERLIN-OST 1)									
1991 JAN.-DEZ.	118 889	42 843	4 587	31 355	6 901	76 046	29 815	33 880	12 351
1992 JAN.-DEZ.	140 009	41 801	4 841	30 783	6 177	98 208	34 760	46 610	16 838
1991 JANUAR	7 947	3 296	385	2 304	607	4 651	1 769	2 392	490
FEBRUAR	5 284	2 614	260	1 830	524	2 670	941	1 342	387
MAERZ	8 509	3 422	363	2 335	724	5 087	1 874	2 362	851
APRIL	9 863	3 617	412	2 487	718	6 046	2 220	2 783	1 043
MAI	9 319	3 326	311	2 355	660	5 993	2 314	2 582	1 097
JUNI	9 287	3 181	327	2 275	579	6 106	2 386	2 597	1 123
JULI	10 532	3 691	409	2 746	536	6 841	2 637	2 977	1 227
AUGUST	10 760	3 732	475	2 770	487	7 028	2 863	3 005	1 160
SEPTEMBER	11 869	3 948	375	3 044	529	7 721	3 267	3 245	1 209
OKTOBER	13 183	4 292	437	3 281	574	8 891	3 748	3 819	1 324
NOVEMBER	13 129	4 285	475	3 284	526	8 844	3 599	3 898	1 347
DEZEMBER	9 607	3 439	358	2 644	437	6 168	2 197	2 878	1 093
1992 JANUAR	9 731	3 660	397	2 612	651	6 071	1 984	2 917	1 170
FEBRUAR	9 678	3 540	458	2 566	516	6 138	1 951	3 016	1 171
MAERZ	12 146	3 948	455	2 957	536	8 198	2 891	3 861	1 446
APRIL	11 922	3 652	419	2 753	480	8 270	2 877	3 950	1 443
MAI	11 197	3 298	390	2 444	464	7 899	2 750	3 784	1 365
JUNI	12 041	3 409	409	2 484	516	8 632	3 159	4 033	1 440
JULI	12 005	3 403	366	2 567	470	8 602	3 145	4 140	1 317
AUGUST	11 437	3 316	383	2 385	548	8 121	2 931	3 850	1 340
SEPTEMBER	12 707	3 537	358	2 646	533	9 170	3 291	4 364	1 515
OKTOBER	13 824	3 575	429	2 580	566	10 249	3 699	4 792	1 758
NOVEMBER	12 996	3 536	416	2 670	450	9 460	3 470	4 394	1 596
DEZEMBER	10 325	2 927	361	2 119	447	7 398	2 612	3 509	1 277
1993 JANUAR	8 552	2 715	316	2 042	357	5 837	1 740	2 775	1 322
VERAENDERUNG GEGEN VORMONAT IN %									
1991 JANUAR	-	-	-	-	-	-	-	-	-
FEBRUAR	-33,5	-20,7	-32,5	-20,6	-13,7	-42,8	-46,8	-43,9	-21,0
MAERZ	61,0	30,9	39,6	27,6	38,2	90,5	99,1	76,0	119,9
APRIL	13,6	5,7	13,5	6,5	-0,8	18,9	18,5	17,8	22,6
MAI	-3,6	-8,0	-24,5	-5,3	-8,1	-0,9	4,2	-7,2	5,2
JUNI	-0,3	-4,4	5,1	-3,4	-12,3	1,9	3,1	0,6	2,4
JULI	13,4	16,0	25,1	20,7	-7,4	12,0	-10,5	14,6	9,3
AUGUST	2,2	1,1	16,1	0,9	-9,1	2,7	8,6	0,9	-5,5
SEPTEMBER	8,4	5,8	-21,1	9,9	8,6	9,9	14,1	8,0	4,2
OKTOBER	13,0	8,7	16,5	7,8	8,5	15,2	14,7	17,7	9,5
NOVEMBER	-0,4	-0,2	8,7	0,1	-8,4	-0,5	-4,0	2,1	1,7
DEZEMBER	-26,8	-19,7	-24,6	-19,5	-16,9	-30,3	-39,0	-26,2	-18,9
1992 JANUAR	1,3	6,4	10,9	-1,2	49,0	-1,6	-9,7	1,4	7,0
FEBRUAR	-0,5	-3,3	15,4	-1,9	-20,7	1,1	-1,7	3,4	0,1
MAERZ	25,5	11,5	-0,7	15,2	3,9	33,6	48,2	28,0	23,5
APRIL	-1,8	-7,5	-7,9	-6,9	-10,4	0,9	-0,5	2,3	-0,2
MAI	-6,1	-9,7	-6,9	-11,2	-3,3	-4,5	-4,4	-4,2	-5,4
JUNI	7,5	3,4	4,9	1,5	11,2	9,3	14,9	6,6	5,5
JULI	-0,3	-0,2	-10,5	3,3	-8,9	-0,3	-0,4	2,7	-8,5
AUGUST	-4,7	-2,6	4,6	-7,1	16,6	-5,6	-6,8	-7,0	1,7
SEPTEMBER	11,1	6,7	-6,5	10,9	-2,7	12,9	12,3	13,4	13,1
OKTOBER	8,8	1,1	19,8	-2,5	6,2	11,8	12,4	9,8	16,0
NOVEMBER	-6,0	-1,1	-3,0	3,5	-20,5	-7,7	-6,2	-8,3	-9,2
DEZEMBER	-20,6	-17,2	-13,2	-20,6	-0,7	-21,8	-24,7	-20,1	-20,0
1993 JANUAR	-17,2	-7,2	-12,5	-3,6	-20,1	-21,1	-33,4	-20,9	3,5
VERAENDERUNG GEGEN VORJAHRESZEITRAUM IN %									
1992 JAN.-DEZ.	17,8	-2,4	5,5	-1,8	-10,5	29,1	16,6	37,6	36,3
1992 JANUAR	22,4	11,0	3,1	13,4	7,2	30,5	12,2	21,9	138,8
FEBRUAR	83,2	35,4	78,2	40,2	-1,5	129,9	107,3	124,7	202,6
MAERZ	42,7	15,4	29,3	26,5	-25,0	61,2	54,3	63,5	69,9
APRIL	23,4	1,0	1,7	10,7	-33,1	36,8	29,6	41,9	38,4
MAI	20,2	-0,8	25,4	3,8	-29,7	31,8	18,8	46,6	24,4
JUNI	29,7	7,2	25,1	9,2	-10,9	41,4	32,4	55,3	28,2
JULI	14,0	-7,8	-10,5	-6,5	-12,3	25,7	19,3	39,1	7,3
AUGUST	6,3	-11,1	-19,4	-13,9	12,5	15,6	2,4	28,1	15,5
SEPTEMBER	8,9	-10,4	-4,5	-13,1	0,8	18,8	0,7	34,5	25,3
OKTOBER	4,9	-16,7	-1,8	-21,4	-1,4	15,3	-1,3	25,5	32,8
NOVEMBER	-1,0	-17,5	-12,4	-18,7	-14,4	7,0	-3,6	12,7	18,5
DEZEMBER	7,5	-14,9	0,8	-19,9	2,3	19,9	18,9	21,9	16,8
1993 JANUAR	-12,1	-25,8	-20,4	-21,8	-45,2	-3,9	-12,3	-4,9	13,0

1) SIEHE HINWEIS ZU DEN BAUBERICHTERSTATTUNGEN IN DEN NEUEN LAENDERN UND BERLIN-OST, S.6,7.

BAUBERICHTERSTATTUNG

1 BAUHAUPTGEWERBE

1.8.3.1 GESAMTUMSATZ, BAUGEWERBL. UMSATZ INSGESAMT, WOHNUNGSBAU, GEWERBL. BAU
- BETRIEBE MIT 20 BESCHAEFITIGTEN UND MEHR -

1 000 DM

ZEITRAUM	GESAMT- UMSATZ	BAUGEWERBLICHER UMSATZ									
		ZUSAMMEN	DAVON		WOHNUNGS- BAU	LAND- WIRTSCH. BAU	GEWERBL. UND INDUSTRIELLER BAU				
			HOCHBAU	TIEFBAU			ZUSAMMEN	HOCHBAU	TIEFBAU		
DEUTSCHLAND											
1991 JAN.-DEZ.	137 950 700	134 662 330	81 585 153	52 977 177	27 925 908	717 201	52 856 962	40 183 157	12 673 805		
1992 JAN.-DEZ.	163 820 226	160 147 019	96 078 617	64 068 402	32 731 083	730 645	63 792 713	47 980 151	15 812 562		
1991 JANUAR	7 222 972	7 051 878	4 579 051	2 472 827	1 512 952	38 204	3 007 549	2 328 687	678 862		
FEBRUAR	6 362 716	6 194 063	4 169 610	2 024 453	1 339 083	31 094	2 739 281	2 122 382	616 899		
MAERZ	8 497 460	8 280 425	5 379 067	2 901 358	1 846 220	41 909	3 438 349	2 685 347	753 002		
APRIL	10 441 769	10 160 502	6 354 843	3 805 659	2 208 411	60 573	4 035 671	3 119 043	916 628		
MAI	11 003 308	10 718 635	6 551 522	4 167 113	2 332 340	58 237	4 142 868	3 135 770	1 007 098		
JUNI	12 210 321	11 886 105	7 126 648	4 759 457	2 521 431	75 316	4 614 036	3 450 798	1 163 238		
JULI	13 104 395	12 770 332	7 651 166	5 119 166	2 664 388	72 926	4 970 541	3 788 032	1 182 509		
AUGUST	12 082 528	11 777 855	7 028 300	4 749 555	2 348 937	66 919	4 610 395	3 515 515	1 094 880		
SEPTEMBER	12 936 790	12 612 300	7 430 951	5 181 349	2 504 328	65 010	4 908 424	3 697 572	1 211 852		
OKTOBER	14 121 054	13 788 157	8 082 776	5 705 381	2 799 095	67 188	5 198 843	3 936 256	1 262 587		
NOVEMBER	14 486 218	14 156 206	8 167 538	6 988 668	2 737 675	75 583	5 324 851	3 982 624	1 342 227		
DEZEMBER	15 471 169	15 165 872	9 063 681	6 102 191	3 111 048	64 242	5 865 154	4 421 131	1 444 023		
1992 JANUAR	8 241 134	8 057 291	5 093 283	2 964 008	1 630 766	32 137	3 451 768	2 658 019	799 755		
FEBRUAR	8 581 622	8 375 541	5 461 549	2 913 992	1 787 072	34 148	3 614 912	2 797 962	816 950		
MAERZ	11 128 976	10 835 700	6 886 626	3 949 074	2 257 667	51 630	4 531 407	3 505 555	1 025 852		
APRIL	12 015 001	11 724 908	7 179 472	4 545 436	2 408 388	47 006	4 812 637	3 686 328	1 146 369		
MAI	12 695 066	12 380 141	7 502 641	4 877 500	2 550 191	52 012	4 950 638	3 764 842	1 185 796		
JUNI	14 038 821	13 695 691	8 016 385	5 679 306	2 717 370	73 838	5 442 559	4 078 362	1 364 197		
JULI	14 520 136	14 188 647	8 260 985	5 927 662	2 816 427	73 747	5 556 905	4 118 240	1 438 665		
AUGUST	13 940 304	13 632 493	7 971 071	5 661 422	2 589 851	61 894	5 572 833	4 160 989	1 411 844		
SEPTEMBER	15 148 104	14 803 935	8 637 436	6 166 559	2 929 521	68 224	5 878 373	4 338 107	1 540 266		
OKTOBER	16 182 999	15 836 162	9 238 036	6 598 126	3 278 143	80 360	6 048 542	4 478 014	1 570 528		
NOVEMBER	16 394 703	16 055 067	9 321 161	6 733 906	3 345 785	79 630	6 017 275	4 387 728	1 629 547		
DEZEMBER	20 933 360	20 561 383	12 509 972	8 051 411	4 419 902	76 019	7 914 804	6 026 011	1 888 793		
1993 JANUAR	8 805 281	8 636 148	5 523 577	3 112 571	1 839 463	22 124	3 694 412	2 886 559	807 853		
VERAENDERUNG GEGEN VORMONAT IN %											
1991 JANUAR	-	-	-	-	-	-	-	-	-	-	-
FEBRUAR	-11,9	-12,2	-8,9	-18,1	-11,5	-18,6	-8,9	-8,9	-9,1		
MAERZ	33,6	33,7	29,0	43,3	37,9	34,8	25,5	25,5	22,1		
APRIL	22,9	22,7	18,1	31,2	19,6	44,5	17,4	16,2	21,7		
MAI	5,4	5,5	3,1	9,5	5,6	-3,9	2,7	0,5	9,9		
JUNI	11,0	10,9	8,8	14,2	8,1	29,3	11,4	10,0	15,5		
JULI	7,3	7,4	7,4	7,6	5,7	-3,2	7,7	9,8	1,7		
AUGUST	-7,8	-7,8	-8,1	-7,2	-11,8	-8,2	-7,2	-7,2	-7,4		
SEPTEMBER	7,1	7,1	5,7	9,1	6,6	-2,9	6,5	5,2	10,7		
OKTOBER	9,2	9,3	8,8	10,1	11,8	3,4	5,9	6,5	4,2		
NOVEMBER	2,7	2,7	1,0	5,0	-2,2	12,5	2,4	1,2	6,3		
DEZEMBER	6,7	7,1	11,0	1,9	13,6	-15,0	10,1	11,0	7,6		
1992 JANUAR	-46,7	-46,9	-43,8	-51,4	-47,6	-50,0	-41,1	-39,9	-45,0		
FEBRUAR	4,1	3,9	7,2	-1,7	9,6	6,3	4,7	5,3	2,9		
MAERZ	29,7	29,4	26,1	35,5	26,9	51,2	25,4	25,9	25,6		
APRIL	8,0	8,2	4,9	15,1	6,7	-9,0	6,2	4,6	11,7		
MAI	5,7	5,6	4,5	7,3	5,9	10,6	2,9	2,7	3,4		
JUNI	10,6	10,6	6,8	16,4	6,6	42,0	9,9	8,3	15,0		
JULI	3,4	3,6	3,1	4,4	3,6	-0,1	2,1	1,0	5,5		
AUGUST	-4,0	-3,9	-3,5	-4,5	-8,0	-16,1	0,3	1,0	-1,9		
SEPTEMBER	8,7	8,6	8,4	8,9	13,1	10,2	5,5	4,3	9,1		
OKTOBER	6,8	7,0	7,0	7,0	11,9	17,8	2,9	3,2	2,0		
NOVEMBER	1,3	1,4	0,9	2,1	2,1	-0,9	-0,5	-2,0	3,8		
DEZEMBER	27,7	28,1	34,2	19,6	32,1	-4,5	31,5	37,3	15,9		
1993 JANUAR	-57,9	-58,0	-55,8	-61,3	-58,4	-70,9	-53,3	-52,1	-57,2		
VERAENDERUNG GEGEN VORJAHRESZEITRAUM IN %											
1992 JAN.-DEZ.	18,8	19,0	17,8	20,9	17,2	1,9	20,7	19,4	24,8		
1992 JANUAR	14,1	14,3	11,2	19,9	7,8	-15,9	14,8	14,1	16,9		
FEBRUAR	34,9	35,2	31,0	43,9	33,5	9,8	32,0	31,8	32,4		
MAERZ	31,0	30,9	28,0	36,1	22,9	23,2	31,8	30,5	36,2		
APRIL	15,1	15,4	13,0	19,4	9,1	-22,4	19,3	17,5	25,1		
MAI	15,4	15,5	14,5	17,0	9,3	-10,7	19,5	20,1	17,7		
JUNI	15,0	15,2	12,5	19,3	7,8	-2,0	18,0	18,2	17,3		
JULI	10,8	11,1	8,0	15,8	5,7	1,1	11,8	8,7	21,7		
AUGUST	15,4	15,7	13,4	19,2	10,3	-7,5	20,9	18,4	28,9		
SEPTEMBER	17,1	17,4	16,2	19,0	17,0	4,9	19,7	17,3	27,1		
OKTOBER	14,6	14,9	14,3	15,6	17,1	19,6	16,3	13,8	24,4		
NOVEMBER	13,1	13,4	14,1	12,4	22,2	5,4	19,0	10,2	21,4		
DEZEMBER	35,3	35,6	38,0	31,9	42,1	18,3	34,9	36,3	30,8		
1993 JANUAR	6,8	7,2	8,4	5,0	12,8	-31,2	7,0	8,6	1,8		

BAUBERICHTERSTATTUNG

1 BAUHAUPTGEBWERBE

1.8.3.2 UMSATZ OEFFENTLICHER UND VERKEHRSBAU
- BETRIEBE MIT 20 BESCHAEFTIGTEN UND MEHR -

1 000 DM

ZEITRAUM	OEFFENTL. BAU ZUSAMMEN	HOCHBAU					TIEFBAU				
		ZUSAMMEN	DAVON			ZUSAMMEN	DAVON				
			ORGANI- SATIONEN OHNE ERWERBS- ZWECK	GEBIETS- KOERPER- SCHAFTEN	DEUTSCHE BUNDESBahn UND BUNDESPOST		STRASSEN- BAU	GEBIETS- KOERPER- SCHAFTEN	DEUTSCHE BUNDESBahn UND BUNDESPOST		
DEUTSCHLAND											
1991 JAN.-DEZ.	53 062 259	12 758 887	2 032 358	9 441 934	1 284 595	40 303 372	17 570 693	18 532 377	4 200 302		
1992 JAN.-DEZ.	62 892 578	14 636 798	2 328 418	10 621 227	1 687 093	48 255 840	20 261 284	22 829 656	5 164 900		
1991 JANUAR	2 493 173	699 208	116 722	505 235	77 251	1 793 965	702 463	893 728	197 774		
FEBRUAR	2 084 605	677 051	96 134	506 705	74 212	1 407 554	496 533	766 558	144 463		
MAERZ	2 953 947	805 591	129 343	580 000	96 248	2 148 356	829 391	1 062 614	256 351		
APRIL	3 855 847	966 816	153 836	705 856	107 124	2 889 031	1 167 618	1 377 990	343 423		
MAI	4 185 190	1 025 175	168 656	744 864	111 655	3 160 015	1 356 456	1 428 969	374 590		
JUNI	4 675 322	1 079 103	187 373	784 919	106 811	3 596 219	1 571 898	1 647 035	377 286		
JULI	5 062 477	1 125 820	190 765	830 985	104 070	3 936 657	1 751 613	1 771 984	413 060		
AUGUST	4 751 604	1 096 929	180 463	817 647	98 819	3 654 675	1 610 705	1 675 649	368 321		
SEPTEMBER	5 133 538	1 164 041	186 705	854 094	123 242	3 969 497	1 831 434	1 744 156	393 907		
OKTOBER	5 723 031	1 280 237	206 590	950 369	123 278	4 442 794	2 086 149	1 927 278	429 367		
NOVEMBER	6 018 097	1 371 656	197 007	1 059 044	115 605	4 646 441	2 161 772	2 040 290	444 379		
DEZEMBER	6 125 428	1 467 260	218 764	1 102 216	146 280	4 658 168	2 004 661	2 196 126	457 381		
1992 JANUAR	2 942 620	772 367	122 778	563 910	85 679	2 170 253	821 119	1 074 548	274 592		
FEBRUAR	2 939 409	842 367	140 458	619 639	82 270	2 097 042	740 501	1 107 245	249 236		
MAERZ	3 994 996	1 071 774	166 667	796 599	108 508	2 923 222	1 148 999	1 436 160	338 063		
APRIL	4 456 817	1 057 750	169 199	779 270	109 281	3 399 067	1 402 299	1 624 186	372 582		
MAI	4 827 300	1 135 596	174 480	844 315	116 801	3 691 704	1 553 692	1 732 791	405 221		
JUNI	5 461 924	1 146 815	181 929	841 337	123 549	4 315 109	1 818 376	2 049 246	447 487		
JULI	5 741 568	1 252 571	200 478	899 126	152 967	4 488 997	1 955 698	2 041 207	492 032		
AUGUST	5 407 915	1 158 337	191 670	842 366	124 301	4 249 578	1 828 194	1 975 153	446 231		
SEPTEMBER	5 927 877	1 301 684	213 999	946 596	140 989	4 626 293	1 999 076	2 167 591	459 626		
OKTOBER	6 429 117	1 401 619	211 281	1 019 644	170 594	5 027 598	2 162 638	2 344 878	520 082		
NOVEMBER	6 612 377	1 508 018	236 289	1 108 147	164 582	5 104 359	2 260 129	2 331 023	513 207		
DEZEMBER	8 150 658	1 988 040	320 190	1 360 278	307 572	6 162 618	2 570 569	2 945 628	646 421		
1993 JANUAR	3 080 149	775 431	126 733	565 449	83 249	2 304 718	945 790	1 082 757	276 171		
VERAENDERUNG GEGEN VORMONAT IN %											
1991 JANUAR	-	-	-	-	-	-	-	-	-		
FEBRUAR	-16,4	-3,2	-17,6	0,3	-3,9	-21,5	-29,3	-14,2	-27,0		
MAERZ	41,7	19,0	34,5	14,5	29,7	52,6	67,0	38,6	77,5		
APRIL	30,5	20,0	18,9	21,7	11,3	34,5	40,8	29,7	34,0		
MAI	8,5	6,0	9,6	5,6	4,2	9,4	16,2	3,7	9,1		
JUNI	11,7	5,3	11,1	5,4	-4,3	13,8	15,9	15,3	0,7		
JULI	8,3	4,3	1,8	5,9	-2,6	9,5	11,4	7,6	9,5		
AUGUST	-6,1	-2,6	-5,4	-1,6	-5,0	-7,2	-8,0	-5,4	-10,8		
SEPTEMBER	8,0	6,1	3,6	4,5	24,7	8,6	13,7	4,1	6,9		
OKTOBER	11,5	10,0	10,7	11,3	0,0	11,9	13,9	10,5	9,0		
NOVEMBER	5,2	7,1	-4,6	11,4	-6,2	4,6	3,6	5,9	3,5		
DEZEMBER	1,8	7,0	11,0	4,1	26,5	0,3	-7,3	7,6	2,9		
1992 JANUAR	-52,0	-47,4	-43,9	-48,8	-41,4	-53,4	-59,0	-51,1	-40,0		
FEBRUAR	-0,1	9,1	14,4	9,9	-4,0	-3,4	-9,8	3,0	-9,2		
MAERZ	35,9	27,2	18,7	28,6	31,9	39,4	55,2	29,7	35,6		
APRIL	11,6	-1,3	1,5	-2,2	0,7	16,3	22,0	13,1	10,2		
MAI	8,3	7,4	3,1	8,3	6,9	8,6	10,8	6,7	8,8		
JUNI	13,1	1,0	4,3	-0,4	5,8	16,9	17,0	18,3	10,4		
JULI	5,1	9,2	10,2	6,9	23,8	4,0	7,6	-0,4	10,0		
AUGUST	-5,8	-7,5	-4,4	-6,3	-18,7	-5,3	-6,5	-3,2	-9,3		
SEPTEMBER	9,6	12,4	11,6	12,4	13,4	8,9	9,3	9,7	3,0		
OKTOBER	8,5	7,7	-1,3	7,7	21,0	8,7	8,2	8,2	13,2		
NOVEMBER	2,9	7,6	11,4	8,7	-3,5	1,5	4,5	-0,6	-1,3		
DEZEMBER	23,3	31,8	36,1	22,8	86,9	20,7	13,7	26,4	26,0		
1993 JANUAR	-62,2	-61,0	-60,4	-58,4	-72,9	-62,6	-63,2	-63,2	-57,3		
VERAENDERUNG GEGEN VORJAHRESZEITRAUM IN %											
1992 JAN.-DEZ.	18,5	14,7	14,6	12,5	31,3	19,7	15,3	23,2	23,0		
1992 JANUAR	18,0	10,5	5,2	11,6	10,9	21,0	16,9	20,2	38,8		
FEBRUAR	41,0	24,4	46,1	22,3	10,9	49,0	49,1	44,4	72,6		
MAERZ	35,2	33,0	28,9	37,3	12,7	36,1	38,5	35,2	31,9		
APRIL	15,6	9,4	10,0	10,4	2,0	17,7	20,1	17,9	8,5		
MAI	15,3	10,8	3,5	13,4	4,6	16,8	14,5	21,3	8,2		
JUNI	16,8	6,3	-2,9	7,2	15,7	20,0	15,7	24,4	18,6		
JULI	13,4	11,3	5,1	8,2	47,0	14,0	11,7	15,2	19,1		
AUGUST	13,8	5,6	6,2	3,0	25,8	16,3	13,5	17,9	21,2		
SEPTEMBER	15,5	11,8	14,6	10,8	14,4	16,5	9,2	24,3	16,7		
OKTOBER	12,3	9,5	2,3	7,3	38,4	13,2	3,7	21,7	21,1		
NOVEMBER	9,9	9,9	19,4	4,6	42,4	9,9	4,5	14,2	15,5		
DEZEMBER	33,1	35,5	46,4	23,4	110,3	32,3	28,2	34,1	41,3		
1993 JANUAR	4,7	0,4	3,2	0,3	-2,8	6,2	15,2	0,8	0,6		

BAUBERICHTERSTATTUNG

1 BAUHAUPTGEWERBE

1.8.3.1 GESAMTUMSATZ, BAUGEWERBL. UMSATZ INSGESAMT, WOHNUNGSBAU, GEWERBL. BAU
- BETRIEBE MIT 20 BESCHAFTIGTEN UND MEHR -

1 000 DM

ZEITRAUM	GESAMT- UMSATZ	BAUGEWERBLICHER UMSATZ								
		ZUSAMMEN	DAVON		WOHNUNGS- BAU	LAND- WIRTSCH. BAU	GEWERBL. UND INDUSTRIELLER BAU			
			HOCHBAU	TIEFBAU			ZUSAMMEN	HOCHBAU	TIEFBAU	
FRUEHERES BUNDESGBEIT										
1991 JAN.-DEZ.	116 624 116	113 494 714	68 469 047	45 025 667	23 585 294	484 285	45 127 187	34 365 175	10 762 012	
1992 JAN.-DEZ.	132 653 057	130 180 144	78 862 088	51 318 056	28 349 621	533 438	51 296 857	38 729 635	12 567 222	
1991 JANUAR	6 184 115	6 071 136	3 860 739	2 210 397	1 269 998	18 548	2 574 332	1 987 497	586 835	
FEBRUAR	5 389 506	5 276 567	3 431 527	1 845 040	1 060 933	14 391	2 349 759	1 805 947	543 812	
MAERZ	7 191 084	7 056 558	4 497 674	2 558 884	1 527 974	19 961	2 946 353	2 307 987	638 366	
APRIL	8 761 165	8 589 486	5 262 303	3 327 193	1 831 271	42 277	3 408 586	2 625 707	782 889	
MAI	9 281 829	9 105 349	5 520 048	3 585 301	1 946 773	40 453	3 543 610	2 695 367	848 243	
JUNI	10 367 033	10 157 316	6 056 938	4 100 378	2 153 068	52 135	3 959 212	2 975 920	989 292	
JULI	11 168 109	10 954 140	6 497 320	4 456 820	2 264 226	48 371	4 286 686	3 271 385	1 015 311	
AUGUST	10 188 932	9 998 039	5 939 449	4 058 690	1 985 191	49 992	3 990 263	3 050 114	940 149	
SEPTEMBER	10 898 082	10 691 671	6 296 733	4 394 938	2 131 129	47 629	4 249 771	3 204 511	1 045 260	
OKTOBER	11 687 679	11 479 917	6 743 628	4 736 289	2 373 543	49 921	4 407 521	3 338 322	1 069 199	
NOVEMBER	11 940 216	11 735 873	6 873 823	4 862 050	2 375 747	56 349	4 536 157	3 387 704	1 148 453	
DEZEMBER	12 566 356	12 378 652	7 488 865	4 889 787	2 665 441	44 258	4 874 917	3 714 714	1 160 203	
1992 JANUAR	7 005 608	6 884 986	4 359 175	2 525 811	1 468 961	21 263	2 952 829	2 264 548	688 281	
FEBRUAR	7 127 819	6 994 821	4 557 207	2 437 614	1 553 058	22 443	2 997 616	2 325 450	672 166	
MAERZ	9 179 867	8 991 356	5 753 805	3 237 551	1 983 373	38 843	3 762 252	2 914 825	847 427	
APRIL	9 918 986	9 727 795	5 995 915	3 731 880	2 105 701	36 551	3 955 163	3 020 673	934 490	
MAI	10 508 548	10 304 120	6 287 769	4 016 351	2 242 767	39 649	4 087 829	3 117 492	970 337	
JUNI	11 505 755	11 284 657	6 650 419	4 634 238	2 392 280	54 781	4 438 109	3 326 717	1 111 392	
JULI	11 998 191	11 767 820	6 879 763	4 888 057	2 493 050	52 139	4 522 673	3 349 163	1 173 510	
AUGUST	11 453 254	11 237 824	6 614 100	4 623 724	2 232 032	48 396	4 577 003	3 421 578	1 155 425	
SEPTEMBER	12 198 825	11 959 769	7 025 571	4 934 198	2 574 553	51 177	4 621 380	3 400 431	1 220 949	
OKTOBER	12 836 984	12 597 460	7 412 389	5 185 071	2 775 158	57 659	4 754 489	3 530 607	1 223 882	
NOVEMBER	12 924 282	12 689 321	7 497 201	5 192 120	2 866 608	52 629	4 671 205	3 428 037	1 243 168	
DEZEMBER	15 995 338	15 740 215	9 828 774	5 911 441	3 662 080	57 908	5 956 309	4 630 114	1 326 195	
1993 JANUAR	7 280 216	7 154 744	4 662 934	2 491 810	1 642 790	13 101	3 022 007	2 383 205	638 802	
VERAENDERUNG GEGEN VORMONAT IN %										
1991 JANUAR	-43,7	-43,9	-41,5	-47,6	-42,8	-61,5	-38,4	-39,0	-36,4	
FEBRUAR	-12,8	-13,1	-11,1	-16,5	-16,5	-22,4	-8,7	-9,1	-7,3	
MAERZ	33,4	33,7	31,1	38,7	38,7	38,7	25,4	27,8	17,4	
APRIL	21,8	21,7	17,0	30,0	19,8	111,8	15,7	13,8	22,6	
MAI	5,9	6,0	4,9	7,8	6,3	-4,3	4,0	2,7	8,3	
JUNI	11,7	11,6	9,7	14,4	10,6	28,9	11,7	10,4	15,9	
JULI	7,7	7,8	7,3	8,7	5,2	-7,2	8,3	9,9	3,3	
AUGUST	-8,8	-8,7	-8,6	-8,9	-12,3	3,4	-6,9	-6,8	-7,4	
SEPTEMBER	7,0	6,9	6,0	8,3	7,4	-4,7	6,5	5,1	11,2	
OKTOBER	7,2	7,4	7,1	7,8	11,4	4,8	3,7	4,2	2,3	
NOVEMBER	2,2	2,2	1,9	2,7	0,1	12,9	2,9	1,5	7,4	
DEZEMBER	5,2	5,5	8,9	0,6	12,2	-21,5	7,5	9,7	1,0	
1992 JANUAR	-44,3	-44,4	-41,8	-48,3	-44,9	-52,0	-39,4	-39,0	-40,7	
FEBRUAR	1,7	1,6	4,5	-3,5	5,7	5,5	1,5	2,7	-2,3	
MAERZ	28,8	28,5	26,3	32,8	27,7	73,1	25,5	25,3	26,1	
APRIL	8,1	8,2	4,2	15,3	6,2	-5,9	5,1	3,6	10,3	
MAI	5,9	5,9	4,9	7,6	6,5	8,5	3,4	3,2	3,8	
JUNI	9,5	9,5	5,8	15,4	6,7	38,2	8,6	6,7	14,5	
JULI	4,3	4,3	3,4	5,5	4,2	-4,8	1,9	0,7	5,6	
AUGUST	-4,5	-4,5	-3,9	-5,4	-10,5	-7,2	1,2	2,2	-1,5	
SEPTEMBER	6,5	6,4	6,2	6,7	15,3	5,7	1,0	-0,6	5,7	
OKTOBER	5,2	5,3	5,5	5,1	7,8	12,7	2,9	3,8	0,2	
NOVEMBER	0,7	0,7	1,1	0,1	3,3	-8,7	-1,8	-2,9	1,6	
DEZEMBER	23,8	24,0	31,1	13,9	27,7	10,0	27,5	35,1	6,7	
1993 JANUAR	-54,5	-54,5	-52,6	-57,8	-55,1	-77,4	-49,3	-48,5	-51,8	
VERAENDERUNG GEGEN VORJAHRESZEITRAUM IN %										
1992 JAN.-DEZ.	14,7	14,7	15,2	14,0	20,2	10,1	13,7	12,7	16,8	
1992 JANUAR	13,3	13,4	12,9	14,3	15,7	14,6	14,7	13,9	17,3	
FEBRUAR	32,2	32,6	32,8	32,1	46,4	56,0	27,6	28,8	23,6	
MAERZ	27,7	27,4	27,9	26,5	29,8	94,6	27,7	26,3	32,7	
APRIL	13,2	13,3	13,9	12,2	15,0	-13,5	16,0	15,0	19,4	
MAI	13,2	13,2	13,9	12,0	15,2	-2,0	15,4	15,7	14,4	
JUNI	11,0	11,1	9,8	13,0	11,1	5,1	12,1	11,8	13,0	
JULI	7,4	7,4	5,9	9,7	10,1	7,8	5,5	2,4	15,6	
AUGUST	12,4	12,4	11,4	13,9	12,4	-3,2	14,7	12,2	22,9	
SEPTEMBER	11,9	11,9	11,6	12,3	20,8	7,4	8,7	6,1	16,8	
OKTOBER	9,8	9,7	9,9	9,5	16,9	15,5	7,9	5,8	14,5	
NOVEMBER	8,2	8,1	9,1	6,8	20,7	-6,6	3,0	1,2	8,2	
DEZEMBER	27,3	27,2	31,2	20,9	37,4	30,8	22,2	24,6	14,3	
1993 JANUAR	3,9	3,9	7,0	-1,3	11,8	-38,4	2,3	5,2	-7,2	

BAUBERICHTERSTATTUNG

1 BAUHAUPTGEBWERE

1.8.3.2 UMSATZ OEFFENTLICHER UND VERKEHRSBAU
- BETRIEBE MIT 20 BESCHAEFFTIGTEN UND MEHR -

1 000 DM

ZEITRAUM	OEFFENTL. BAU ZUSAMMEN	HOCHBAU					TIEFBAU				
		ZUSAMMEN	DAVON			ZUSAMMEN	DAVON				
			ORGANI- SATIONEN OHNE ERWERBS- ZWECK	GEBIETS- KOERPER- SCHAFTEN	DEUTSCHE BUNDESBAHN UND BUNDESPOST		STRASSEN- BAU	GEBIETS- KOERPER- SCHAFTEN	DEUTSCHE BUNDESBAHN UND BUNDESPOST		
FRUEHERES BUNDESGBIET											
1991 JAN.-DEZ.	44 297 948	10 034 293	1 776 490	7 414 807	842 996	34 263 655	14 717 958	16 119 597	3 426 100		
1992 JAN.-DEZ.	50 000 228	11 249 394	2 007 424	8 209 143	1 032 827	36 750 834	16 242 355	18 555 216	3 953 263		
1991 JANUAR	2 208 258	584 636	105 273	424 341	55 082	1 623 562	634 517	810 823	178 222		
FEBRUAR	1 851 484	550 256	84 170	422 721	43 365	1 301 228	465 298	703 318	132 612		
MAERZ	2 562 270	641 752	111 494	466 867	63 391	1 920 518	736 500	971 907	212 111		
APRIL	3 307 352	763 048	135 450	585 862	61 736	2 544 304	1 042 247	1 217 428	284 629		
MAI	3 574 513	837 455	145 493	614 704	77 258	2 737 058	1 146 195	1 278 168	312 695		
JUNI	3 892 901	875 815	167 683	642 893	85 239	3 117 086	1 346 507	1 467 979	302 600		
JULI	4 354 847	913 338	170 350	671 633	71 355	3 441 509	1 519 476	1 587 493	334 540		
AUGUST	3 972 593	854 152	154 611	630 914	68 627	3 118 441	1 350 433	1 469 887	298 121		
SEPTEMBER	4 263 142	913 464	167 312	662 862	83 290	3 349 678	1 516 985	1 520 096	312 597		
OKTOBER	4 648 932	981 842	182 508	718 140	81 194	3 667 090	1 673 770	1 646 631	346 689		
NOVEMBER	4 767 620	1 054 023	188 803	806 234	78 986	3 713 597	1 683 211	1 676 708	353 678		
DEZEMBER	4 794 036	1 064 452	183 343	787 636	93 473	3 729 584	1 602 819	1 769 159	357 606		
1992 JANUAR	2 441 933	604 403	108 902	438 057	57 444	1 837 530	693 826	922 778	220 926		
FEBRUAR	2 421 704	656 256	114 090	489 283	52 883	1 765 448	632 902	935 418	197 128		
MAERZ	3 206 888	816 764	143 309	597 910	75 545	2 390 124	942 647	1 188 664	258 813		
APRIL	3 630 380	832 990	144 204	604 203	84 583	2 797 390	1 163 090	1 347 656	286 644		
MAI	3 933 875	887 861	146 754	662 854	78 253	3 046 014	1 292 815	1 433 441	319 758		
JUNI	4 399 487	876 641	159 445	644 402	72 794	3 522 846	1 479 180	1 699 512	350 154		
JULI	4 699 958	985 411	177 859	713 927	93 625	3 714 547	1 623 965	1 710 754	379 828		
AUGUST	4 380 393	912 094	167 243	670 637	74 214	3 468 239	1 503 311	1 622 462	342 626		
SEPTEMBER	4 712 659	999 410	189 523	734 517	76 370	3 713 249	1 588 598	1 771 696	352 955		
OKTOBER	5 010 154	1 048 965	178 751	793 545	76 669	3 961 189	1 692 545	1 885 558	383 086		
NOVEMBER	5 098 879	1 149 927	206 564	840 173	103 190	3 948 952	1 732 261	1 836 330	380 361		
DEZEMBER	6 063 918	1 478 672	270 780	1 019 635	188 257	4 586 246	1 903 215	2 200 947	481 084		
1993 JANUAR	2 476 846	623 838	110 604	458 262	54 972	1 853 008	722 551	929 103	201 354		
VERAENDERUNG GEGEN VORMONAT IN %											
1991 JANUAR	-49,5	-45,6	-37,4	-47,7	-42,7	-50,7	-53,4	-49,4	-45,7		
FEBRUAR	-16,2	-5,9	-20,0	-0,4	-21,3	-19,9	-26,7	-13,3	-25,6		
MAERZ	38,4	16,6	32,5	10,4	46,2	47,6	58,3	38,2	59,9		
APRIL	29,1	18,9	21,5	21,2	-2,6	32,5	41,5	25,3	34,2		
MAI	8,1	9,8	7,4	8,6	25,1	7,6	10,0	5,0	9,9		
JUNI	11,7	4,6	15,3	4,6	-15,6	13,9	17,5	14,9	-3,2		
JULI	9,1	4,3	1,6	4,5	9,4	10,4	12,8	8,1	10,6		
AUGUST	-8,8	-6,5	-9,2	-6,1	-3,8	-9,4	-11,1	-7,4	-10,9		
SEPTEMBER	7,3	6,9	8,2	5,1	21,4	7,4	12,3	3,4	4,8		
OKTOBER	9,0	7,5	9,1	8,3	-2,5	9,5	10,3	8,3	10,9		
NOVEMBER	2,6	7,4	-7,6	12,3	-2,7	1,3	0,6	1,8	2,0		
DEZEMBER	0,6	1,0	8,6	-2,3	18,3	0,4	-4,8	5,5	1,1		
1992 JANUAR	-49,1	-43,2	-40,6	-44,4	-38,5	-50,7	-56,7	-47,8	-38,2		
FEBRUAR	-0,8	8,6	4,8	11,7	-7,9	-3,9	-8,8	1,4	-10,8		
MAERZ	32,4	24,5	25,6	22,2	42,9	35,4	48,9	27,1	31,3		
APRIL	13,2	2,0	0,6	1,1	12,0	17,0	23,4	13,4	10,8		
MAI	8,4	6,6	1,8	9,7	-7,5	8,9	11,2	6,4	11,6		
JUNI	11,8	-1,3	8,6	-2,8	-7,0	15,7	14,0	18,6	9,5		
JULI	6,8	12,4	11,5	10,8	28,6	5,4	10,2	0,7	8,5		
AUGUST	-6,8	-7,4	-6,0	-6,1	-20,7	-6,6	-7,4	-5,2	-9,8		
SEPTEMBER	7,6	9,6	13,3	9,5	1,6	7,1	5,7	9,2	3,0		
OKTOBER	6,3	5,0	-5,7	8,0	1,7	6,7	6,5	6,4	8,5		
NOVEMBER	1,8	9,6	15,6	5,9	34,6	-0,3	2,3	-2,6	-0,7		
DEZEMBER	18,9	28,6	31,1	21,4	82,4	16,1	9,9	19,9	26,5		
1993 JANUAR	-59,2	-57,8	-59,2	-55,1	-70,8	-59,6	-62,0	-57,8	-58,1		
VERAENDERUNG GEGEN VORJAHRESZEITRAUM IN %											
1992 JAN.-DEZ.	12,9	12,1	13,0	10,7	22,5	13,1	10,4	15,1	15,4		
1992 JANUAR	10,6	3,4	3,4	3,2	4,3	13,2	9,3	13,8	24,0		
FEBRUAR	30,8	19,3	35,5	15,7	21,9	35,7	36,0	33,0	48,7		
MAERZ	25,2	27,3	28,5	28,1	19,2	24,5	28,0	22,3	22,0		
APRIL	9,8	9,2	6,5	6,8	37,0	9,9	11,6	10,7	0,7		
MAI	10,1	6,0	0,9	7,8	1,3	11,3	12,8	12,1	2,3		
JUNI	10,2	0,1	-4,9	0,2	11,6	13,0	9,4	15,8	15,7		
JULI	7,9	7,9	4,4	6,3	31,2	7,9	6,9	7,8	13,5		
AUGUST	10,3	6,8	8,2	6,3	8,1	11,2	11,3	10,4	14,9		
SEPTEMBER	10,5	9,4	13,3	10,8	-9,5	10,9	4,7	16,6	12,9		
OKTOBER	7,8	6,8	-2,1	10,5	-5,6	8,0	1,1	14,5	10,5		
NOVEMBER	6,9	9,1	22,4	4,2	30,6	6,3	2,9	9,5	7,5		
DEZEMBER	26,5	38,9	47,7	29,5	101,4	22,9	18,7	24,4	34,5		
1993 JANUAR	1,4	3,2	1,6	4,6	-4,3	0,8	4,1	0,7	-8,9		

BAUBERICHTERSTATTUNG

1 BAUHAUPTGEWERBE

1.8.3.1 GESAMTUMSATZ, BAUGEWERBL. UMSATZ INSGESAMT, WOHNUNGSBAU, GEWERBL. BAU
- BETRIEBE MIT 20 BESCHAEFFTIGTEN UND MEHR -

1 000 DM

ZEITRAUM	GESAMT- UMSATZ	BAUGEWERBLICHER UMSATZ								
		ZUSAMMEN	DAVON		WOHNUNGS- BAU	LAND- WIRTSCH. BAU	GEWERBL. UND INDUSTRIELLER BAU			
			HOCHBAU	TIEFBAU			ZUSAMMEN	HOCHBAU	TIEFBAU	
NEUE LAENDER UND BERLIN-OST 1)										
1991 JAN.-DEZ.	22 326 584	21 067 616	13 116 106	7 951 510	4 340 614	232 916	7 729 775	5 817 982	1 911 793	
1992 JAN.-DEZ.	31 167 169	29 966 875	17 216 529	12 750 346	4 381 462	197 207	12 495 856	9 250 516	3 245 340	
1991 JANUAR	1 038 857	980 742	718 312	262 430	242 954	19 656	433 217	341 190	92 027	
FEBRUAR	973 210	917 496	738 083	179 413	278 150	16 703	389 522	316 435	73 087	
MAERZ	1 306 376	1 223 867	881 393	342 474	318 246	21 948	491 996	377 360	114 636	
APRIL	1 680 604	1 571 006	1 092 540	478 466	377 140	18 296	627 075	493 336	133 739	
MAI	1 721 479	1 613 286	1 031 474	581 812	385 567	17 784	599 258	440 403	158 855	
JUNI	1 843 288	1 728 789	1 069 710	659 079	368 363	23 181	654 824	474 878	179 946	
JULI	1 936 286	1 816 192	1 153 846	662 346	400 162	24 556	683 845	516 647	167 198	
AUGUST	1 893 696	1 779 816	1 088 851	690 965	363 746	16 927	620 132	465 401	154 731	
SEPTEMBER	2 038 698	1 920 629	1 134 218	786 411	373 199	17 381	659 653	493 061	166 592	
OKTOBER	2 433 375	2 308 240	1 339 148	969 092	425 552	17 267	791 322	597 934	193 388	
NOVEMBER	2 556 002	2 420 333	1 293 715	1 126 618	361 928	19 234	788 694	594 920	193 774	
DEZEMBER	2 904 813	2 787 220	1 574 816	1 212 404	445 607	19 984	990 237	706 417	283 820	
1992 JANUAR	1 235 526	1 172 305	734 108	438 197	161 805	10 874	498 939	393 465	105 474	
FEBRUAR	1 454 003	1 380 720	904 342	476 378	234 014	11 705	617 296	472 512	144 784	
MAERZ	1 949 309	1 844 344	1 132 821	711 523	274 294	12 787	769 155	590 790	178 420	
APRIL	2 096 015	1 997 113	1 183 557	813 558	302 687	10 455	857 534	645 655	211 879	
MAI	2 186 518	2 076 021	1 214 872	861 149	307 424	12 369	862 809	647 360	215 459	
JUNI	2 533 066	2 411 034	1 365 966	1 045 068	325 030	19 057	1 004 450	751 645	252 805	
JULI	2 521 945	2 420 827	1 381 222	1 039 605	323 377	21 608	1 034 232	769 077	265 155	
AUGUST	2 487 050	2 394 669	1 356 971	1 037 698	357 819	13 498	995 830	739 411	256 419	
SEPTEMBER	2 949 279	2 844 226	1 611 865	1 232 361	354 968	17 047	1 256 993	937 676	319 317	
OKTOBER	3 346 015	3 238 702	1 825 647	1 413 055	502 985	22 701	1 294 053	947 407	346 646	
NOVEMBER	3 470 421	3 365 746	1 823 960	1 451 786	479 177	27 001	1 346 070	959 691	386 379	
DEZEMBER	4 938 022	4 821 168	2 681 198	2 139 970	757 822	18 111	1 958 495	1 395 897	562 598	
1993 JANUAR	1 525 065	1 481 404	860 643	620 761	196 673	9 023	672 405	503 354	169 051	
VERAENDERUNG GEGEN VORMONAT IN %										
1991 JANUAR	-	-	-	-	-	-	-	-	-	-
FEBRUAR	-6,9	-6,4	2,8	-31,6	14,5	-15,0	-10,1	-7,3	-20,6	
MAERZ	34,2	33,4	19,4	90,9	14,4	31,4	29,3	19,3	56,8	
APRIL	28,6	28,4	24,0	39,7	18,5	-16,6	27,5	30,7	16,7	
MAI	2,4	2,7	-5,6	21,6	2,2	-2,8	-4,4	-10,7	18,8	
JUNI	7,1	7,2	3,7	13,3	-4,5	30,3	9,3	7,8	13,3	
JULI	5,0	5,1	7,9	0,5	8,6	5,9	0,4	8,8	-7,1	
AUGUST	-2,2	-2,0	-5,6	4,3	-9,1	-31,1	-9,3	-9,9	-7,5	
SEPTEMBER	7,7	7,9	4,2	13,8	2,6	2,7	6,4	5,9	7,7	
OKTOBER	19,4	20,2	18,1	23,2	14,0	-0,7	20,0	21,3	16,1	
NOVEMBER	5,0	4,9	-3,4	16,3	-15,0	11,4	-0,3	-0,5	0,2	
DEZEMBER	13,6	15,2	21,7	7,6	23,1	3,9	25,6	18,7	46,5	
1992 JANUAR	-57,5	-57,9	-53,4	-63,9	-63,7	-45,6	-49,6	-44,3	-62,8	
FEBRUAR	17,7	17,8	23,2	8,7	44,6	7,6	23,7	20,1	37,3	
MAERZ	34,1	33,6	25,3	49,4	17,2	9,2	24,6	25,0	23,2	
APRIL	7,5	8,3	4,5	14,3	10,4	-18,2	11,5	9,3	18,7	
MAI	4,3	4,0	2,6	5,8	1,6	18,2	0,6	0,3	1,7	
JUNI	15,8	16,1	12,4	21,4	5,7	54,1	16,4	16,1	17,3	
JULI	-0,4	0,4	1,1	-0,5	-0,5	13,4	3,0	2,3	4,9	
AUGUST	-1,4	-1,1	-1,8	-0,2	10,7	-37,5	-3,7	-3,9	-3,3	
SEPTEMBER	18,6	18,8	18,8	18,8	-0,8	26,3	26,2	26,8	24,5	
OKTOBER	13,5	13,9	13,3	14,7	41,7	33,2	2,9	1,0	8,6	
NOVEMBER	3,7	3,9	-0,1	9,1	-4,7	18,9	4,0	1,3	11,5	
DEZEMBER	42,3	43,2	47,0	38,8	58,2	-32,9	45,5	45,5	45,6	
1993 JANUAR	-69,1	-69,3	-67,9	-71,0	-74,0	-50,2	-65,7	-63,9	-70,0	
VERAENDERUNG GEGEN VORJAHRESZEITRAUM IN %										
1992 JAN.-DEZ.	39,6	42,2	31,3	60,4	0,9	-15,3	61,7	59,0	69,8	
1992 JANUAR	18,9	19,5	2,2	67,0	-33,4	-44,7	15,2	15,3	14,6	
FEBRUAR	49,4	50,5	22,5	165,5	-15,9	-29,9	58,5	49,3	99,1	
MAERZ	49,2	50,7	28,5	107,8	-13,8	-41,7	56,3	56,5	55,6	
APRIL	24,7	27,1	8,3	70,0	-19,7	-42,9	36,8	30,9	58,4	
MAI	27,0	28,7	17,8	48,0	-20,3	-30,5	44,0	47,0	35,6	
JUNI	37,4	39,5	27,7	58,6	-11,7	-17,8	53,4	58,3	40,5	
JULI	30,2	33,3	19,7	57,0	-19,2	-12,0	51,2	48,9	58,6	
AUGUST	31,3	34,5	24,6	50,2	-1,6	-20,3	60,6	58,9	65,7	
SEPTEMBER	44,7	48,1	42,1	56,7	-4,9	-1,9	90,6	90,2	91,7	
OKTOBER	37,5	40,3	36,3	45,8	18,2	31,6	63,5	58,4	79,2	
NOVEMBER	35,8	39,1	41,0	38,9	32,4	40,4	70,7	61,3	99,4	
DEZEMBER	70,0	73,0	70,3	76,5	70,1	-9,4	97,8	97,6	98,2	
1993 JANUAR	23,4	26,4	17,2	41,7	21,5	-17,0	34,8	27,9	60,3	

1) SIEHE HINWEIS ZU DEN BAUBERICHTERSTATTUNGEN IN DEN NEUEN LAENDERN UND BERLIN-OST, S.6,7.

BAUBERICHTERSTATTUNG

1 BAUHAUPTGEWERBE

1.8.3.2 UMSATZ OEFFENTLICHER UND VERKEHRSBAU
- BETRIEBE MIT 20 BESCHAEFFTIGTEN UND MEHR -

1 000 DM

ZEITRAUM	OEFFENTL. BAU ZUSAMMEN	HOCHBAU				TIEFBAU			
		ZUSAMMEN	DAVON			ZUSAMMEN	DAVON		
			ORGANI- SATIONEN OHNE ERWERBS- ZWECK	GEBIETS- KOEPPER- SCHAFTEN	DEUTSCHE BUNDESBahn UND BUNDESPOST		STRASSEN- BAU	GEBIETS- KOEPPER- SCHAFTEN	DEUTSCHE BUNDESBahn UND BUNDESPOST
NEUE LAENDER UND BERLIN-OST 1)									
1991 JAN.-DEZ.	8 764 311	2 724 594	255 868	2 027 127	441 599	6 039 717	2 852 735	2 412 780	774 202
1992 JAN.-DEZ.	12 892 350	3 387 344	320 994	2 412 084	654 266	9 505 006	4 018 929	4 274 440	1 211 637
1991 JANUAR	284 915	114 512	11 449	80 894	22 169	170 403	67 946	82 905	19 552
FEBRUAR	233 121	126 795	11 964	83 984	30 847	106 326	31 235	63 240	11 851
MAERZ	391 677	163 839	17 849	113 133	32 857	227 838	92 891	90 707	44 240
APRIL	548 495	203 768	18 386	139 994	45 388	344 727	125 371	160 562	58 794
MAI	610 677	187 720	23 163	130 160	34 397	422 957	210 261	150 801	61 895
JUNI	682 421	203 288	19 690	142 026	41 572	479 133	225 391	179 056	74 686
JULI	707 630	212 482	20 415	159 352	32 715	495 148	232 137	184 491	78 520
AUGUST	779 011	242 777	25 852	186 733	30 192	536 234	260 272	205 762	70 200
SEPTEMBER	870 396	250 577	19 393	191 232	39 952	619 819	314 449	224 060	81 310
OKTOBER	1 074 099	298 395	24 082	232 229	42 084	775 704	412 379	280 647	82 678
NOVEMBER	1 250 477	317 633	28 204	252 810	36 619	932 844	478 561	363 582	90 701
DEZEMBER	1 331 392	402 808	35 421	314 580	52 807	928 584	401 842	426 967	99 775
1992 JANUAR	500 687	167 964	13 876	125 853	28 235	332 723	127 287	151 770	53 666
FEBRUAR	517 705	186 111	26 368	130 356	29 387	331 594	107 599	171 827	52 168
MAERZ	788 108	255 010	23 358	198 689	32 963	533 098	206 352	247 496	79 250
APRIL	826 437	224 760	24 995	175 067	24 698	601 677	239 209	276 530	85 938
MAI	893 425	247 795	27 726	181 461	38 548	645 690	260 877	299 350	85 463
JUNI	1 062 437	270 174	22 484	196 935	50 755	792 263	345 196	349 794	97 339
JULI	1 041 610	267 160	22 619	185 199	59 342	774 450	331 733	330 453	112 264
AUGUST	1 027 522	246 243	24 427	171 729	50 087	781 279	324 883	352 691	103 705
SEPTEMBER	1 215 218	302 174	24 476	212 079	65 619	913 044	410 478	395 895	106 671
OKTOBER	1 418 963	352 554	32 530	226 099	93 925	1 066 409	470 093	459 320	136 996
NOVEMBER	1 513 498	358 091	28 725	267 874	61 392	1 155 407	527 868	494 693	132 846
DEZEMBER	2 086 740	509 368	49 410	340 643	119 315	1 577 372	667 354	744 661	185.337
1993 JANUAR	603 303	151 593	16 129	107 187	28 277	451 710	223 239	153 654	74 817
VERAENDERUNG GEGEN VORMONAT IN %									
1991 JANUAR	-	-	-	-	-	-	-	-	-
FEBRUAR	-18,2	10,7	4,6	3,8	39,1	-37,6	-54,0	-23,7	-39,4
MAERZ	68,0	29,2	49,2	34,7	6,5	114,3	197,4	43,4	273,3
APRIL	40,0	24,4	3,0	23,7	36,1	51,3	35,0	77,0	32,9
MAI	11,3	-7,9	29,0	-7,0	-24,2	22,7	67,7	-6,1	5,3
JUNI	11,7	8,3	-15,0	9,1	20,9	13,3	7,2	18,7	20,7
JULI	3,7	4,5	3,7	12,2	-21,3	3,3	3,0	3,0	5,1
AUGUST	10,1	14,3	26,6	17,2	-7,7	8,3	12,1	11,5	-10,6
SEPTEMBER	11,7	3,2	-25,0	2,4	32,3	15,6	20,8	8,9	15,8
OKTOBER	23,4	19,1	24,2	21,4	5,3	25,2	31,1	25,3	1,7
NOVEMBER	16,4	6,4	17,1	8,9	-13,0	20,3	16,0	29,6	9,7
DEZEMBER	6,6	26,8	25,6	24,4	44,2	-0,5	-16,0	17,4	10,0
1992 JANUAR	-62,4	-58,3	-60,8	-60,0	-46,5	-64,2	-68,3	-64,5	-46,2
FEBRUAR	3,4	10,8	90,0	3,6	4,1	-0,3	-15,5	13,2	-2,8
MAERZ	52,2	37,0	-11,4	52,4	12,2	60,8	91,8	44,0	51,9
APRIL	4,9	-11,9	7,0	-11,9	-25,1	12,9	15,9	11,7	8,4
MAI	8,1	10,2	10,9	3,7	56,1	7,3	9,1	8,3	-0,6
JUNI	18,9	9,1	-18,9	8,5	31,7	22,7	32,3	16,8	13,9
JULI	-2,0	-1,1	0,6	-6,0	16,9	-2,2	-3,9	-5,5	15,3
AUGUST	-1,4	-7,8	8,0	-7,3	-15,6	0,9	-2,1	6,7	-7,6
SEPTEMBER	18,3	22,7	0,2	23,5	31,0	16,9	26,3	12,2	2,9
OKTOBER	16,8	16,7	32,9	6,6	43,1	16,8	14,5	16,0	28,4
NOVEMBER	6,7	1,6	-11,7	18,5	-34,6	8,3	12,3	7,7	-3,0
DEZEMBER	37,9	42,2	72,0	27,1	94,3	36,5	26,4	50,5	24,5
1993 JANUAR	-71,1	-70,2	-67,4	-68,5	-76,3	-71,4	-66,5	-79,4	-54,7
VERAENDERUNG GEGEN VORJAHRESZEITRAUM IN %									
1992 JAN.-DEZ.	47,1	24,3	25,5	19,0	48,2	57,4	40,9	77,2	56,5
1992 JANUAR	75,7	46,7	21,2	55,6	27,4	95,3	87,3	83,1	174,5
FEBRUAR	122,1	46,8	120,4	55,2	-4,7	211,9	244,5	171,7	340,2
MAERZ	101,2	55,6	30,9	75,6	0,3	134,0	122,1	172,9	79,1
APRIL	50,7	10,3	35,9	25,1	-45,6	74,5	90,8	72,2	46,2
MAI	46,3	32,0	19,7	39,4	12,1	52,7	24,1	38,5	38,1
JUNI	55,7	32,9	14,2	38,7	22,1	65,4	53,2	55,3	30,3
JULI	47,2	29,7	10,8	16,2	81,4	56,4	42,9	79,1	43,0
AUGUST	31,9	1,4	-5,5	-8,0	65,9	45,7	24,8	71,4	47,7
SEPTEMBER	39,6	20,6	26,2	10,9	64,2	47,3	30,5	76,7	31,2
OKTOBER	32,1	18,2	35,1	-2,6	123,2	37,5	14,0	63,7	65,7
NOVEMBER	21,0	12,7	1,8	6,0	67,7	23,9	10,3	36,1	46,5
DEZEMBER	56,7	26,5	39,5	8,3	125,9	69,9	66,1	74,4	65,7
1993 JANUAR	20,5	-9,7	16,2	-14,8	0,1	35,8	75,4	1,2	39,4

1) SIEHE HINWEIS ZU DEN BAUBERICHTERSTATTUNGEN IN DEN NEUEN LAENDERN UND BERLIN-OST, S.6,7.

BAUBERICHTERSTATTUNG

1 BAUHAUPTGEWERBE

1.9 ERGEBNISSE FUER BETRIEBE MIT 20 BESCHAFTIGTEN UND MEHR NACH LAENDERN

ZEITRAUM	BETRIEBE	BESCHAFTIGTE				BRUTTO- LOHN- SUMME	BRUTTO- GEHALT- SUMME	GELEISTETE ARBEITSSTUNDEN		BAUGEWERBLICHER UMSATZ	
		INSGESAMT	DARUNTER					INSGESAMT	DARUNTER HOCHBAU	INSGESAMT	DARUNTER HOCHBAU
			FACH- ARBEITER	FACHWERKER UND WERKER	GEWERBLICH AUSZUBIL- DENDE						
DEUTSCHLAND											
1992 JANUAR	14342	970143	578543	177977	49767	2412,7	763,1	81447	52227	8057,3	5093,3
DEZEMBER	15890	1025704	602924	199020	53219	3241,1	964,7	90982	54070	20561,4	12510,0
1993 JANUAR	15649	999298	586117	189832	53303	2460,6	858,7	76228	48998	8636,1	5523,6
FRUEHERES BUNDESGBEIT											
1992 JANUAR	11928	701192	416592	139290	24622	1899,3	619,6	56589	35363	6885,0	4359,2
DEZEMBER	12253	736781	431980	150099	27458	2527,6	776,5	64404	37783	15740,2	9828,8
1993 JANUAR	12157	709915	415221	141248	26820	1876,3	683,8	51505	32813	7154,7	4662,9
NEUE LAENDER UND BERLIN-OST											
1992 JANUAR	2414	268951	161951	38687	25145	513,3	143,5	24858	16864	1172,3	734,1
DEZEMBER	3437	288923	170944	48921	25761	713,5	188,2	26578	16287	4821,2	2681,2
1993 JANUAR	3492	289383	170896	48594	26483	684,3	174,9	24723	16185	1481,4	860,6
BADEN-WUERTTEMBERG											
1992 JANUAR	1995	113195	62555	28675	3270	307,1	95,0	8623	5974	1137,5	806,4
DEZEMBER	2086	117882	64800	29799	3616	398,9	121,0	10262	6596	2569,6	1717,0
1993 JANUAR	2059	115814	63530	28903	3503	326,6	108,5	8081	5639	1161,5	817,7
BAYERN											
1992 JANUAR	2647	155314	98037	25530	4348	387,0	135,9	10334	7475	1449,1	962,1
DEZEMBER	2739	175548	108935	31289	6206	592,1	165,3	15230	9929	3536,0	2361,6
1993 JANUAR	2732	158357	97484	25949	6054	413,9	146,3	9950	7258	1695,7	1156,7
BERLIN											
1992 JANUAR	764	49128	27682	10846	2574	129,4	39,2	4440	3142	429,4	308,2
DEZEMBER	897	51061	27852	11822	2721	166,2	54,9	4512	2912	1379,7	937,7
1993 JANUAR	880	52130	28188	12137	2822	134,1	48,9	4386	2915	790,7	484,0
BRANDENBURG											
1992 JANUAR	427	49629	31683	5177	5170	93,4	24,4	4560	3254	239,3	174,9
DEZEMBER	524	48341	30704	5785	4824	117,8	29,7	4443	2655	917,5	439,5
1993 JANUAR	517	46572	29593	5522	4668	92,3	27,0	4047	2580	204,3	132,4
BREMEN											
1992 JANUAR	121	8957	5792	1148	368	23,5	8,6	760	496	73,6	48,1
DEZEMBER	115	8749	5616	1126	338	28,9	10,7	710	398	229,5	169,7
1993 JANUAR	115	8662	5594	1068	321	20,1	9,6	655	405	77,8	50,6
HAMBURG											
1992 JANUAR	273	16670	10577	2145	566	50,8	20,7	1443	985	216,6	157,0
DEZEMBER	278	17072	10586	2271	581	64,1	25,8	1407	851	432,0	300,5
1993 JANUAR	273	16749	10317	2258	581	47,6	22,9	1307	870	205,7	142,6
HESSEN											
1992 JANUAR	962	64628	38214	11915	2154	166,7	63,6	5126	3061	611,8	402,7
DEZEMBER	1012	65889	38523	12122	2375	215,6	80,0	5562	2994	1447,3	820,4
1993 JANUAR	1006	64517	37791	11691	2268	157,2	70,3	4379	2708	584,5	369,6
MECKLENBURG-VORPOMMERN											
1992 JANUAR	332	33750	21854	3131	3504	64,3	18,5	2925	2007	126,8	76,3
DEZEMBER	460	36281	23201	4261	3540	85,9	23,6	3327	2067	709,1	449,8
1993 JANUAR	456	35575	22778	4104	3527	85,7	20,7	2797	1940	132,3	81,4

BAUBERICHTERSTATTUNG

1 BAUHAUPTGEWERBE

1.9 ERGEBNISSE FUER BETRIEBE MIT 20 BESCHAEFITIGTEN UND MEHR NACH LAENDERN

ZEITRAUM	BETRIEBE	BESCHAEFITIGTE				BRUTTO-LOHN-SUMME	BRUTTO-GEHALT-SUMME	GELEISTETE ARBEITSSTUNDEN		BAUGEWERBLICHER UMSATZ	
		INSGESAMT	DARUNTER					INSGESAMT	DARUNTER HOCHBAU	INSGESAMT	DARUNTER HOCHBAU
			FACH-ARBEITER	FACHWERKER UND WERKER	GEWERBLICH AUSZUBILDENDE						
		ANZAHL				1 000 STD.		MILL. DM			
NIEDERSACHSEN											
1992 JANUAR	1451	75956	45161	16840	2855	196,1	57,8	8233	3665	680,9	388,4
DEZEMBER	1461	79690	46806	17156	2994	275,3	73,4	7296	3881	1700,5	924,2
1993 JANUAR	1480	77933	46063	16256	2885	189,3	66,3	5597	3402	645,2	385,9
NORDRHEIN-WESTFALEN											
1992 JANUAR	2389	159124	98108	25960	6772	470,1	154,0	14887	8121	1635,8	924,6
DEZEMBER	2391	159315	97376	26100	6712	546,0	183,9	13666	7402	3204,3	1994,5
1993 JANUAR	2384	157844	96496	25618	6721	432,2	164,6	12682	7193	1438,5	877,2
RHEINLAND-PFALZ											
1992 JANUAR	688	40296	20368	11959	1241	111,0	32,7	3481	2042	457,9	278,4
DEZEMBER	691	41231	20272	12700	1220	161,2	44,8	3953	2165	661,1	475,8
1993 JANUAR	686	40182	19632	12337	1201	107,1	35,9	3636	2100	541,6	337,5
SAARLAND											
1992 JANUAR	232	11088	5975	2982	433	29,8	8,5	895	507	83,5	44,9
DEZEMBER	256	11564	6110	3215	469	38,6	11,9	981	515	230,7	124,6
1993 JANUAR	247	11185	5889	3118	450	28,5	9,3	771	442	82,1	44,2
SACHSEN											
1992 JANUAR	595	68976	43925	7115	6716	129,6	36,6	6544	4313	292,7	172,4
DEZEMBER	763	72377	46102	8461	7007	177,2	45,2	6518	4043	1092,4	629,5
1993 JANUAR	788	72216	45908	8151	7289	144,5	42,2	6246	4388	290,5	196,9
SACHSEN-ANHALT											
1992 JANUAR	509	56682	26120	16249	4853	106,9	30,3	5412	3397	247,3	136,4
DEZEMBER	865	66964	30576	21313	4957	166,6	43,7	6649	3898	1035,6	534,1
1993 JANUAR	898	69790	32469	21657	5319	144,9	41,8	6201	3624	363,9	210,6
SCHLESWIG-HOLSTEIN											
1992 JANUAR	526	25696	15561	5015	1393	68,8	17,0	2140	1299	201,2	113,4
DEZEMBER	524	26629	15989	5171	1506	89,8	22,2	2354	1317	501,7	265,7
1993 JANUAR	518	25735	15421	4979	1413	65,6	19,1	1871	1151	177,6	103,1
THUERINGEN											
1992 JANUAR	431	41054	26931	4290	3550	77,9	20,4	3644	2489	173,9	99,1
DEZEMBER	628	47111	29676	6429	4153	117,1	28,5	4112	2447	714,5	365,4
1993 JANUAR	630	46037	28964	6084	4281	91,1	26,2	3622	2383	244,0	133,4

BAUBERICHTERSTATTUNG

1 BAUHAUPTGEWERBE

1.10 AUFTRAGSEINGANG NACH ART DER BAUTEN UND AUFTRAGGEBERN
1.10.1 INSGESAMT, WOHNUNGSBAU, GEMERBL. BAU
- BETRIEBE MIT 20 BESCHAEFFTIGTEN UND MEHR -
MILL. DM

ZEITRAUM	INSGESAMT	DAVON		WOHNUNGS- BAU	LAND- WIRTSCH. BAU	GEWERBL. UND INDUSTRIELLER BAU		
		HOCHBAU	TIEFBAU			ZUSAMMEN	HOCHBAU	TIEFBAU
DEUTSCHLAND								
1991 JAN.-DEZ.	128 125,8	78 291,6	49 834,2	26 322,8	647,2	50 386,4	39 089,4	11 297,0
1992 JAN.-DEZ.	144 221,1	88 535,1	55 886,0	30 720,8	715,5	58 189,0	43 719,3	14 469,7
1991 JANUAR	7 343,8	4 925,4	2 418,3	1 517,5	43,1	3 377,5	2 667,1	710,4
FEBRUAR	7 864,0	5 031,6	2 832,4	1 740,8	47,2	3 142,2	2 557,3	584,9
MAERZ	11 149,6	6 636,9	4 511,7	2 394,7	57,1	4 276,1	3 277,7	998,4
APRIL	10 226,7	6 258,5	3 968,2	2 131,9	53,2	4 042,8	3 131,7	911,1
MAI	10 669,0	6 653,0	4 016,0	2 082,4	60,3	4 328,3	3 475,5	852,8
JUNI	12 665,6	7 592,1	5 073,4	2 565,4	81,1	4 780,2	3 696,4	1 083,8
JULI	11 469,8	6 787,8	4 682,0	2 172,5	57,6	4 348,6	3 364,2	984,4
AUGUST	11 424,6	6 808,1	4 616,5	2 239,4	46,3	4 452,4	3 358,1	1 094,3
SEPTEMBER	13 447,9	7 850,6	5 597,3	2 595,4	51,0	5 355,5	4 012,5	1 342,9
OKTOBER	11 572,3	6 959,6	4 612,7	2 395,6	58,4	4 419,6	3 411,4	1 008,2
NOVEMBER	9 922,3	6 274,0	3 648,3	2 225,0	46,5	3 928,6	3 060,0	866,6
DEZEMBER	10 371,5	6 514,0	3 857,5	2 262,1	45,4	3 934,6	3 077,4	857,2
1992 JANUAR	8 762,2	5 658,0	3 104,2	1 878,9	40,2	3 869,2	2 920,4	948,8
FEBRUAR	10 147,7	6 848,0	3 299,7	2 320,2	56,4	4 387,4	3 424,1	963,4
MAERZ	13 486,7	7 913,6	5 573,1	2 790,5	70,6	5 715,5	3 972,8	1 742,6
APRIL	11 716,5	7 021,9	4 694,6	2 437,6	52,5	4 595,1	3 551,7	1 043,4
MAI	11 847,7	6 986,8	4 860,9	2 362,7	55,4	4 692,4	3 481,3	1 211,0
JUNI	14 321,9	8 931,5	5 390,4	3 114,1	90,0	5 703,7	4 425,2	1 278,5
JULI	12 351,4	7 402,4	4 948,9	2 434,9	60,6	5 003,0	3 741,7	1 261,3
AUGUST	11 679,8	7 052,2	4 621,6	2 342,0	76,8	4 693,8	3 616,0	1 077,8
SEPTEMBER	13 707,9	7 962,0	5 745,9	2 841,8	58,7	5 090,7	3 658,1	1 432,5
OKTOBER	12 465,2	7 380,9	5 084,3	2 745,7	48,2	4 640,4	3 435,2	1 205,2
NOVEMBER	10 710,5	6 875,3	3 835,2	2 570,1	35,8	4 185,9	3 133,4	1 052,5
DEZEMBER	13 029,7	8 502,4	4 527,2	2 882,2	70,2	5 612,0	4 359,4	1 252,6
1993 JANUAR	9 103,8	5 662,8	3 441,0	2 181,6	46,3	3 862,1	2 672,7	1 189,4
VERAENDERUNG GEGEN VORMONAT IN %								
1991 JANUAR	-	-	-	-	-	-	-	-
FEBRUAR	7,1	2,2	17,1	14,7	9,5	-7,0	-4,1	-17,7
MAERZ	41,8	31,9	59,3	37,6	21,0	36,1	28,2	70,7
APRIL	-8,3	-5,7	-12,0	-11,0	-6,9	-5,5	-4,5	-9,7
MAI	4,3	6,3	1,2	-2,3	19,4	7,1	11,0	-5,4
JUNI	18,7	14,1	26,3	23,2	34,4	10,4	6,4	27,1
JULI	-9,4	-10,6	-7,7	-15,3	-29,0	-9,0	-9,0	-9,2
AUGUST	-0,4	0,3	-1,4	3,1	-19,5	2,4	-0,2	11,2
SEPTEMBER	17,7	15,3	21,2	15,9	10,0	20,3	19,5	22,7
OKTOBER	-13,9	-11,3	-17,6	-7,7	14,7	-17,5	-15,0	-24,9
NOVEMBER	-14,3	-9,9	-20,9	-7,1	-20,4	-11,1	-10,3	-13,8
DEZEMBER	4,5	3,8	5,7	1,7	-2,4	0,2	0,6	-1,3
1992 JANUAR	-15,5	-13,1	-19,5	-16,9	-11,3	-1,7	-5,1	10,7
FEBRUAR	15,8	21,0	6,3	23,5	40,2	13,4	17,2	1,5
MAERZ	32,9	15,6	68,9	20,3	25,0	30,3	16,0	80,9
APRIL	-13,1	-11,3	-15,8	-12,6	-25,6	-19,6	-10,6	-40,1
MAI	1,1	-0,5	3,5	-3,1	5,6	2,1	-2,0	16,1
JUNI	20,9	27,8	10,9	31,8	62,4	21,6	27,1	5,6
JULI	-13,8	-17,1	-8,2	-21,8	-32,6	-12,3	-15,4	-1,3
AUGUST	-5,5	-4,7	-6,6	-3,8	-26,7	-6,2	-3,4	-14,6
SEPTEMBER	17,4	12,9	24,3	21,3	-23,5	8,5	1,2	32,9
OKTOBER	-9,1	-7,3	-11,5	-3,4	-17,9	-8,8	-6,1	-15,9
NOVEMBER	-14,1	-6,9	-24,6	-6,4	-25,8	-9,8	-8,8	-12,7
DEZEMBER	21,7	23,7	18,0	12,1	96,0	34,1	39,1	19,0
1993 JANUAR	-30,1	-33,4	-24,0	-24,3	-34,0	-31,2	-38,7	-5,0
VERAENDERUNG GEGEN VORJAHRESZEITRAUM IN %								
1992 JAN.-DEZ.	12,6	13,1	11,7	16,7	10,6	15,5	11,8	28,1
1992 JANUAR	19,3	14,9	28,4	23,8	-6,7	14,6	9,5	33,6
FEBRUAR	29,0	36,1	16,5	33,3	19,5	39,6	33,9	64,7
MAERZ	21,0	19,2	23,5	16,5	23,5	33,7	21,2	74,5
APRIL	14,6	12,2	18,3	14,3	-1,2	13,7	13,4	14,5
MAI	11,0	5,0	21,0	13,5	-8,1	8,4	0,2	42,0
JUNI	13,1	17,6	6,2	21,4	11,0	19,3	19,7	18,0
JULI	7,7	9,1	5,7	12,1	5,3	15,0	11,2	28,1
AUGUST	2,2	3,6	0,1	4,6	66,8	5,4	7,7	-1,5
SEPTEMBER	1,9	1,4	2,7	9,5	15,3	-4,9	-8,8	6,7
OKTOBER	7,7	6,1	10,2	14,6	-17,5	5,0	0,7	19,5
NOVEMBER	7,9	9,6	5,1	15,6	-23,0	6,5	2,4	21,2
DEZEMBER	25,6	30,5	17,4	27,4	54,6	42,6	41,7	46,1
1993 JANUAR	3,9	0,1	10,8	16,1	15,1	-0,2	-8,5	25,4

BAUBERICHTERSTATTUNG

1 BAUHAUPTGEWERBE

1.10 AUFTRAGSEINGANG NACH ART DER BAUTEN UND AUFTRAGGEBERN
1.10.2 OEFFENTLICHER UND VERKEHRSSBAU
- BETRIEBE MIT 20 BESCHAEFIGTEN UND MEHR -
MILL. DM

ZEITRAUM	OEFFENTL. BAU ZUSAMMEN	HOCHBAU				TIEFBAU			
		ZUSAMMEN	DAVON FUER			ZUSAMMEN	DAVON		
			ORGANISATIONEN OHNE ERWERBSZWECK	GEBIETS-KOERPER-SCHAFTEN	DEUTSCHE BUNDESBAHN UND BUNDESPOST		IM STRASSEN-BAU	FUER GEBIETS-KOERPER-SCHAFTEN	FUER DEUTSCHE BUNDESBAHN UND BUNDESPOST
DEUTSCHLAND									
1991 JAN.-DEZ.	50 769,4	12 232,2	2 016,7	8 888,3	1 327,2	38 537,2	16 244,0	18 518,8	3 774,4
1992 JAN.-DEZ.	54 595,7	13 379,4	2 207,7	9 661,5	1 510,2	41 216,3	17 182,2	20 232,7	3 801,4
1991 JANUAR	2 405,6	697,7	121,4	513,7	62,6	1 707,9	611,0	886,1	210,9
FEBRUAR	2 933,7	686,3	119,4	478,8	88,1	2 247,4	649,2	1 373,4	224,8
MAERZ	4 420,7	907,4	165,8	653,8	67,9	3 513,3	1 079,2	1 929,9	504,2
APRIL	3 998,8	941,8	174,8	678,0	88,9	3 057,0	1 390,1	1 493,1	233,6
MAI	4 197,9	1 034,8	205,6	755,5	72,8	3 163,2	1 317,5	1 334,7	510,9
JUNI	5 238,9	1 245,2	187,5	973,4	88,2	3 989,6	1 742,7	1 928,8	318,1
JULI	4 891,1	1 193,5	165,1	833,2	195,2	3 697,6	1 674,5	1 674,9	348,3
AUGUST	4 686,5	1 164,3	169,3	790,3	204,7	3 522,3	1 706,4	1 518,0	297,9
SEPTEMBER	5 446,0	1 191,7	175,1	884,9	131,7	4 254,4	1 997,1	1 890,4	366,8
OKTOBER	4 698,6	1 094,1	174,6	801,8	117,7	3 604,5	1 630,1	1 704,0	270,4
NOVEMBER	3 722,1	942,4	163,5	721,1	67,8	2 779,7	1 199,1	1 337,8	242,7
DEZEMBER	4 129,4	1 129,1	173,6	803,8	151,7	3 000,3	1 247,0	1 507,8	245,5
1992 JANUAR	2 973,9	818,6	121,9	615,4	81,1	2 155,4	771,3	1 108,1	276,0
FEBRUAR	3 383,6	1 047,3	172,4	822,5	52,5	2 336,3	825,8	1 245,4	265,0
MAERZ	4 910,1	1 079,6	175,9	771,2	132,4	3 830,5	1 556,6	1 902,0	371,8
APRIL	4 631,3	980,1	160,8	760,4	68,9	3 651,2	1 642,5	1 770,7	338,0
MAI	4 737,2	1 087,4	190,2	819,9	77,3	3 649,8	1 580,0	1 749,5	320,3
JUNI	5 414,1	1 302,2	248,0	886,3	166,9	4 111,9	1 795,4	1 955,7	360,8
JULI	4 852,8	1 165,2	183,6	888,9	112,8	3 667,6	1 741,4	1 635,7	310,6
AUGUST	4 581,2	1 017,4	190,9	696,8	129,7	3 543,9	1 565,7	1 575,4	402,7
SEPTEMBER	5 716,7	1 403,3	251,2	928,1	224,0	4 313,4	1 821,9	2 164,1	327,3
OKTOBER	5 030,8	1 151,7	193,0	860,7	98,1	3 879,1	1 681,1	1 924,4	273,6
NOVEMBER	3 918,7	1 136,1	161,5	793,0	181,5	2 782,7	1 110,2	1 445,6	227,0
DEZEMBER	4 465,3	1 190,7	167,4	838,3	185,0	3 274,6	1 190,2	1 756,2	328,2
1993 JANUAR	3 013,8	762,2	142,0	502,0	118,2	2 251,6	641,8	1 410,6	199,2
VERAENDERUNG GEGEN VORMONAT IN %									
1991 JANUAR	-	-	-	-	-	-	-	-	-
FEBRUAR	22,0	-1,6	-1,7	-6,8	40,8	31,6	6,3	55,0	6,6
MAERZ	50,7	32,2	55,6	36,5	-22,9	56,3	66,2	40,5	124,3
APRIL	-9,5	3,8	-5,9	3,7	30,9	-13,0	28,8	-25,7	-53,6
MAI	15,0	9,9	18,1	11,4	-18,1	3,5	-5,2	-6,9	118,5
JUNI	24,8	20,7	-9,2	28,9	21,3	26,1	32,3	44,5	-37,7
JULI	-8,6	-4,5	-12,0	-14,4	121,2	-7,3	-3,9	-13,2	9,5
AUGUST	-4,2	-2,4	2,5	-5,1	4,9	-4,7	1,9	-9,4	-14,5
SEPTEMBER	16,2	2,4	3,4	12,0	-35,7	20,8	17,0	24,5	23,1
OKTOBER	-13,7	-8,2	-0,3	-9,4	-10,6	-15,3	-18,4	-9,9	-26,3
NOVEMBER	-20,8	-13,9	-6,3	-10,1	-50,9	-22,9	-26,4	-21,5	-10,2
DEZEMBER	10,9	19,8	6,2	11,5	162,5	7,9	4,0	12,7	1,1
1992 JANUAR	-28,0	-27,5	-29,8	-23,4	-46,5	-28,2	-38,1	-26,5	12,4
FEBRUAR	13,8	28,0	41,4	33,6	-35,3	8,4	7,1	12,4	-4,0
MAERZ	45,1	3,1	2,1	-6,2	152,4	64,0	88,5	52,7	40,3
APRIL	-5,7	-9,2	-14,3	-1,4	-48,0	-4,7	-0,9	-6,9	-9,1
MAI	2,3	10,9	26,2	7,8	12,1	0,0	2,4	-1,2	-5,2
JUNI	14,3	19,8	30,9	8,1	118,1	12,7	13,6	11,8	12,7
JULI	-10,4	-10,5	-26,3	-2,0	-32,5	-10,3	-3,0	-16,4	-13,9
AUGUST	-6,0	-12,7	4,0	-19,8	15,0	-3,9	-10,1	-3,7	29,7
SEPTEMBER	25,3	37,9	31,6	33,2	72,7	21,7	16,4	37,4	-18,7
OKTOBER	-12,0	-17,9	-23,2	-7,3	-56,2	-10,1	-7,7	-11,1	-16,4
NOVEMBER	-22,1	-1,4	-16,3	-7,9	85,1	-28,3	-34,0	-24,9	-17,0
DEZEMBER	13,9	4,8	3,6	5,7	1,9	17,7	7,2	21,5	44,6
1993 JANUAR	-32,5	-36,0	-15,1	-40,1	-36,1	-31,2	-46,1	-19,7	-39,3
VERAENDERUNG GEGEN VORJAHRESZEITRAUM IN %									
1992 JAN.-DEZ.	7,5	9,4	9,5	8,7	13,8	7,0	5,8	9,3	0,7
1992 JANUAR	23,6	17,3	0,4	19,8	29,7	26,2	26,2	25,1	30,9
FEBRUAR	15,3	52,6	44,4	71,8	-40,4	4,0	27,2	-9,3	17,9
MAERZ	11,1	19,0	-5,3	18,0	95,1	9,0	44,2	-1,4	-26,3
APRIL	15,8	4,1	-13,8	12,1	-22,4	19,4	11,0	23,6	44,5
MAI	12,8	5,1	-7,9	8,5	6,2	15,4	19,9	31,1	-37,3
JUNI	3,3	4,2	32,7	-8,9	89,2	3,1	3,0	1,4	13,4
JULI	-0,8	-2,4	11,2	4,3	-42,2	-0,3	4,0	-2,3	-10,8
AUGUST	-2,7	-12,6	12,8	-11,8	-36,7	0,6	-8,2	3,8	35,2
SEPTEMBER	5,0	17,8	43,5	4,9	70,1	1,4	-8,8	14,5	-10,8
OKTOBER	7,1	5,3	10,6	7,3	-16,7	7,6	3,1	12,9	1,2
NOVEMBER	5,3	20,5	-1,2	10,0	214,1	0,1	-7,4	8,0	-6,5
DEZEMBER	8,1	5,5	-3,6	4,3	22,0	9,1	-4,6	16,5	33,7
1993 JANUAR	1,3	-6,9	16,5	-18,4	45,7	4,5	-16,8	27,3	-27,8

BAÜBERICHTERSTATTUNG

1 BAUHAUPTGEWERBE

1.10 AUFTRAGSEINGANG NACH ART DER BAUTEN UND AUFTRAGGEBERN

1.10.1 INSGESAMT, WOHNUNGSBAU, GEWERBL. BAU
- BETRIEBE MIT 20 BESCHÄFTIGTEN UND MEHR -
MILL. DM

ZEITRAUM	INSGESAMT	DAVON		WOHNUNGS- BAU	LAND- WIRTSCH. BAU	GEWERBL. UND INDUSTRIELLER BAU		
		HOCHBAU	TIEFBAU			ZUSAMMEN	HOCHBAU	TIEFBAU
FRÜHERES BUNDESGBIET								
1991 JAN.-DEZ.	109 480,4	67 369,8	42 110,6	23 364,0	457,8	43 196,6	33 564,2	9 632,3
1992 JAN.-DEZ.	116 622,4	72 228,2	44 394,2	26 570,9	513,7	46 215,4	34 595,7	11 619,6
1991 JANUAR	6 450,6	4 340,5	2 110,0	1 314,5	29,7	2 998,9	2 382,4	606,5
FEBRUAR	7 072,6	4 505,1	2 567,5	1 547,7	36,3	2 824,5	2 305,6	518,9
MAERZ	10 032,9	5 909,4	4 123,4	2 155,5	38,3	3 795,9	2 914,0	881,9
APRIL	8 980,6	5 467,8	3 512,9	1 915,3	39,7	3 533,9	2 738,1	795,3
MAI	9 287,3	5 765,7	3 521,5	1 878,0	42,1	3 762,7	3 022,8	739,9
JUNI	10 920,2	6 584,4	4 335,8	2 260,9	61,7	4 139,8	3 191,7	948,2
JULI	9 638,6	5 716,4	3 922,2	1 909,5	37,2	3 670,7	2 851,6	819,1
AUGUST	9 509,7	5 792,5	3 717,2	1 965,4	31,2	3 802,7	2 866,8	935,9
SEPTEMBER	11 289,4	6 719,8	4 569,7	2 338,1	37,5	4 569,9	3 408,9	1 161,0
OKTOBER	9 520,3	5 828,7	3 691,6	2 146,6	37,6	3 607,0	2 781,0	825,9
NOVEMBER	8 129,2	5 291,4	2 837,8	1 963,2	35,0	3 267,5	2 551,6	715,9
DEZEMBER	8 649,0	5 448,1	3 200,9	1 969,3	31,5	3 233,6	2 549,7	683,9
1992 JANUAR	7 165,3	4 635,6	2 529,7	1 593,0	26,8	3 172,2	2 388,1	784,1
FEBRUAR	8 486,4	5 705,4	2 781,0	2 039,0	41,6	3 619,9	2 770,8	849,0
MAERZ	11 375,0	6 689,2	4 685,8	2 513,7	49,0	4 747,1	3 249,6	1 497,5
APRIL	9 642,4	5 782,9	3 859,5	2 118,4	37,2	3 658,3	2 822,9	836,0
MAI	9 662,3	5 653,0	4 008,2	2 057,1	37,5	3 734,6	2 720,9	1 013,7
JUNI	11 774,1	7 444,4	4 329,8	2 738,0	71,7	4 561,6	3 574,1	987,5
JULI	9 965,4	5 973,0	3 992,4	2 066,3	43,3	3 998,0	2 986,7	1 011,3
AUGUST	9 318,1	5 748,7	3 569,3	2 067,7	44,3	3 720,0	2 874,6	845,5
SEPTEMBER	10 996,0	6 454,5	4 541,5	2 463,0	41,0	3 918,3	2 781,9	1 136,3
OKTOBER	9 696,8	5 867,5	3 829,3	2 343,0	34,8	3 528,8	2 614,2	914,7
NOVEMBER	8 274,6	5 502,4	2 772,2	2 191,2	26,5	3 140,9	2 415,4	725,5
DEZEMBER	10 266,1	6 771,7	3 494,4	2 380,4	60,0	4 415,7	3 397,1	1 018,6
1993 JANUAR	7 269,5	4 505,5	2 763,9	1 823,7	38,1	3 009,7	2 044,9	964,8
VERAENDERUNG GEGEN VORMONAT IN %								
1991 JANUAR	-17,8	-13,4	-25,7	-20,3	5,0	-9,2	-4,7	-23,2
FEBRUAR	9,8	3,8	21,7	17,7	22,2	-5,5	-3,2	-14,4
MAERZ	41,9	31,2	60,6	39,3	5,4	34,4	26,4	70,0
APRIL	-10,5	-7,5	-14,8	-11,1	3,7	-6,9	-6,0	-9,8
MAI	3,4	5,4	0,2	-1,9	6,0	6,5	10,4	-7,0
JUNI	17,6	14,2	23,1	20,4	46,7	10,0	5,6	26,2
JULI	-11,7	-13,2	-9,5	-15,5	-39,8	-11,3	-10,7	-13,6
AUGUST	-1,3	1,3	-5,2	2,9	-16,2	3,6	0,5	14,3
SEPTEMBER	18,7	16,0	22,9	19,0	20,2	20,2	18,9	24,1
OKTOBER	-15,7	-13,3	-19,2	-8,2	0,4	-21,1	-18,4	-28,9
NOVEMBER	-14,6	-9,2	-23,1	-8,5	-6,9	-9,4	-8,2	-13,3
DEZEMBER	6,4	3,0	12,8	0,3	-10,0	-1,0	-0,1	-4,5
1992 JANUAR	-17,2	-14,9	-21,0	-19,1	-14,9	-1,9	-6,3	14,6
FEBRUAR	18,4	23,1	9,9	28,0	55,3	14,1	16,0	8,3
MAERZ	34,0	17,2	68,5	23,3	17,6	31,1	17,3	76,4
APRIL	-15,2	-13,5	-17,6	-15,7	-24,1	-22,9	-13,2	-44,2
MAI	0,2	-2,2	3,9	-2,9	1,0	2,1	-3,6	21,9
JUNI	21,9	31,7	8,0	33,1	91,0	22,1	31,4	-2,6
JULI	-15,4	-19,8	-7,8	-24,5	-39,6	-12,4	-16,4	2,4
AUGUST	-6,5	-3,8	-10,6	0,1	2,3	-7,0	-3,8	-16,4
SEPTEMBER	18,0	12,3	27,2	19,1	-7,5	5,3	-3,2	34,4
OKTOBER	-11,8	-9,1	-15,7	-4,9	-15,0	-9,9	-6,0	-19,5
NOVEMBER	-14,7	-6,2	-27,6	-6,5	-24,0	-11,0	-7,6	-20,7
DEZEMBER	24,1	23,1	26,1	8,6	126,5	40,6	40,6	40,4
1993 JANUAR	-29,2	-33,5	-20,9	-23,4	-36,4	-31,8	-39,8	-5,3
VERAENDERUNG GEGEN VORJAHRESZEITRAUM IN %								
1992 JAN.-DEZ.	6,5	7,2	5,4	13,7	12,2	7,0	3,1	20,6
1992 JANUAR	11,1	6,8	19,9	21,2	-9,8	6,1	0,2	29,3
FEBRUAR	20,0	26,6	8,3	31,7	14,6	28,2	20,2	63,6
MAERZ	13,4	13,2	13,6	16,6	27,9	25,1	11,5	69,8
APRIL	7,4	5,8	9,9	10,6	-6,3	3,5	3,1	5,1
MAI	4,0	-2,0	13,8	9,5	-10,8	-0,7	-10,0	37,0
JUNI	7,8	13,1	-0,1	21,1	16,2	10,2	12,0	4,1
JULI	3,4	4,5	1,8	8,2	16,5	8,9	4,7	23,5
AUGUST	-2,0	-0,8	-4,0	5,2	42,2	-2,2	0,3	-9,7
SEPTEMBER	-2,6	-3,9	-0,6	5,3	9,4	-14,3	-18,4	-2,1
OKTOBER	1,9	0,7	3,7	9,2	-7,4	-2,2	-6,0	10,7
NOVEMBER	1,8	4,0	-2,3	11,6	-24,4	-3,9	-5,3	1,3
DEZEMBER	18,7	24,3	9,2	20,9	90,3	36,6	33,2	48,9
1993 JANUAR	1,5	-2,8	9,3	14,5	42,2	-5,1	-14,4	23,1

BAUBERICHTERSTATTUNG

1 BAUHAUPTGEBWERBE

1.10 AUFTRAGSEINGANG NACH ART DER BAUTEN UND AUFTRAGGEBERN
1.10.2 OEFFENTLICHER UND VERKEHRSBAU
- BETRIEBE MIT 20 BESCHAEFFTIGTEN UND MEHR -
MILL. DM

ZEITRAUM	OEFFENTL. BAU ZUSAMMEN	HOCHBAU				TIEFBAU			
		ZUSAMMEN	DAVON FUER			ZUSAMMEN	DAVON		
			ORGANISA- TIONEN OHNE ERWERBS- ZWECK	GEBIETS- KOERPER- SCHAFTEN	DEUTSCHE BUNDESBahn UND BUNDESPOST		IM STRASSEN- BAU	FUER GEBIETS- KOERPER- SCHAFTEN	FUER DEUTSCHE BUNDESBahn UND BUNDESPOST

FRUEHERES BUNDESGBIET

1991 JAN.-DEZ.	42 462,0	9 983,8	1 773,2	7 188,3	1 022,3	32 478,2	13 459,4	15 861,0	3 157,9
1992 JAN.-DEZ.	43 322,4	10 547,9	1 858,8	7 607,7	1 081,4	32 774,5	13 838,7	16 120,6	2 815,2
1991 JANUAR	2 117,5	613,9	106,4	458,8	48,6	1 503,6	550,5	792,3	160,8
FEBRUAR	2 664,0	615,4	111,4	435,3	68,7	2 048,6	584,2	1 264,0	200,4
MAERZ	4 043,2	801,7	175,2	572,6	54,0	3 241,5	985,2	1 790,9	465,5
APRIL	3 492,4	774,8	155,1	552,5	67,2	2 717,6	1 259,2	1 262,7	195,7
MAI	3 604,5	822,9	187,5	584,8	50,6	2 781,6	1 131,5	1 178,1	472,1
JUNI	4 457,6	1 070,0	172,0	829,9	68,1	3 387,6	1 421,4	1 710,7	255,5
JULI	4 021,3	918,2	142,7	640,6	134,9	3 103,1	1 387,4	1 438,5	277,2
AUGUST	3 710,4	929,1	135,4	621,8	171,8	2 781,3	1 325,4	1 225,3	230,7
SEPTEMBER	4 344,1	935,3	147,4	675,8	112,2	3 408,7	1 545,5	1 565,5	297,7
OKTOBER	3 729,1	863,5	155,8	620,3	87,3	2 865,6	1 322,7	1 335,8	207,1
NOVEMBER	2 863,4	741,5	130,5	570,7	40,4	2 121,9	912,4	1 024,0	185,5
DEZEMBER	3 414,5	897,5	153,8	625,2	118,5	2 517,0	1 034,0	1 273,3	209,7
1992 JANUAR	2 373,3	627,6	104,7	482,5	60,5	1 745,7	600,7	943,6	201,4
FEBRUAR	2 785,9	854,0	140,2	680,9	32,9	1 931,9	685,2	1 037,9	208,9
MAERZ	4 065,3	877,0	156,0	608,1	112,8	3 188,4	1 322,4	1 591,1	274,8
APRIL	3 828,5	805,0	133,7	620,6	50,8	3 023,5	1 324,1	1 434,1	265,3
MAI	3 833,0	837,5	161,2	634,2	42,0	2 995,6	1 321,1	1 456,2	218,3
JUNI	4 402,8	1 060,5	199,9	734,4	126,2	3 342,3	1 477,4	1 571,2	293,8
JULI	3 857,7	876,6	163,4	634,7	78,5	2 981,1	1 412,1	1 322,4	246,6
AUGUST	3 486,0	762,2	154,0	556,6	51,6	2 723,9	1 228,3	1 200,0	295,6
SEPTEMBER	4 573,8	1 168,6	214,0	763,5	191,1	3 405,2	1 441,6	1 718,0	245,5
OKTOBER	3 790,1	875,4	162,7	667,2	45,6	2 914,7	1 257,2	1 477,6	179,8
NOVEMBER	2 916,0	869,3	133,6	588,2	147,6	2 046,6	837,4	1 044,6	164,6
DEZEMBER	3 410,0	934,2	135,4	658,9	141,9	2 475,8	931,2	1 324,0	220,7
1993 JANUAR	2 398,0	598,8	122,2	393,7	83,0	1 799,1	526,0	1 131,9	141,2

VERAENDERUNG GEGEN VORMONAT IN %

1991 JANUAR	-26,5	-26,2	-35,3	-24,7	-15,3	-26,6	-17,6	-21,9	-56,2
FEBRUAR	25,8	0,2	4,7	-5,1	41,3	36,2	6,1	59,5	24,6
MAERZ	51,8	30,3	57,2	31,5	-21,5	58,2	68,6	41,7	132,3
APRIL	-13,6	-3,4	-11,5	-3,5	24,4	-16,2	27,8	-29,5	-58,0
MAI	3,2	6,2	20,9	5,8	-24,6	2,4	-10,1	-6,7	141,2
JUNI	23,7	30,0	-8,3	41,9	34,5	21,8	25,6	45,2	-45,9
JULI	-9,8	-14,2	-17,1	-22,8	98,1	-8,4	-2,4	-15,9	8,5
AUGUST	-7,7	1,2	-5,1	-2,9	27,4	-10,4	-4,5	-14,8	-16,8
SEPTEMBER	17,1	0,7	8,8	8,7	-34,7	22,6	16,6	27,8	29,1
OKTOBER	-14,2	-7,7	5,8	-8,2	-22,2	-15,9	-14,4	-14,7	-30,4
NOVEMBER	-23,2	-14,1	-16,3	-8,0	-53,8	-26,0	-31,0	-23,3	-10,5
DEZEMBER	19,2	21,0	17,9	9,5	193,6	18,6	13,3	24,4	13,1
1992 JANUAR	-30,5	-30,1	-32,0	-26,0	-49,0	-30,6	-41,9	-25,9	-4,0
FEBRUAR	17,4	36,1	33,9	47,2	-45,6	10,7	14,1	10,0	3,7
MAERZ	45,9	2,7	11,3	-10,7	242,8	65,0	93,0	53,3	31,6
APRIL	-5,8	-8,2	-14,3	2,1	-55,0	-5,2	0,1	-9,9	-3,5
MAI	0,1	4,0	20,6	2,2	-17,3	-0,9	-0,2	1,5	-17,7
JUNI	14,9	26,6	24,0	15,8	200,6	11,6	11,8	7,9	34,6
JULI	-12,4	-17,3	-18,3	-13,6	-37,8	-10,8	-4,4	-15,8	-16,1
AUGUST	-9,6	-13,1	-5,7	-12,3	-34,3	-8,6	-13,0	-9,3	19,9
SEPTEMBER	31,2	53,3	38,9	37,2	270,7	25,0	17,4	43,2	-17,0
OKTOBER	-17,1	-25,1	-24,0	-12,6	-76,2	-14,4	-12,8	-14,0	-26,7
NOVEMBER	-23,1	-0,7	-17,9	-11,8	224,0	-29,8	-33,4	-29,3	-8,5
DEZEMBER	16,9	7,5	1,4	11,7	-3,9	21,0	11,2	26,7	34,1
1993 JANUAR	-29,7	-35,9	-9,8	-40,1	-41,5	-27,3	-43,5	-14,5	-36,0

VERAENDERUNG GEGEN VORJAHRESZEITRAUM IN %

1992 JAN.-DEZ.	2,0	5,7	4,8	5,8	5,8	0,9	2,8	1,6	-10,9
1992 JANUAR	12,1	2,2	-1,7	0,8	24,4	16,1	9,1	19,1	25,2
FEBRUAR	4,6	38,8	25,8	56,4	-52,1	-5,7	17,3	-17,9	4,2
MAERZ	0,5	9,4	-10,9	6,2	109,1	-1,6	34,2	-11,2	-41,0
APRIL	9,6	3,9	-13,8	12,3	-24,4	11,3	5,2	13,6	35,6
MAI	6,3	1,8	-14,0	8,5	-17,0	7,7	16,8	23,6	-53,8
JUNI	-1,2	-0,9	16,2	-11,5	85,4	-1,3	3,9	-8,2	15,0
JULI	-4,1	-4,5	14,5	-0,9	-41,8	-3,9	1,8	-8,1	-11,0
AUGUST	-6,0	-18,0	13,8	-10,5	-70,0	-2,1	-7,3	-2,1	28,1
SEPTEMBER	5,3	24,9	45,3	13,0	70,4	-0,1	-6,7	9,7	-17,6
OKTOBER	1,6	1,4	4,4	7,6	-47,8	1,7	-5,0	10,6	-13,2
NOVEMBER	1,8	17,2	2,4	3,1	265,6	-3,5	-8,2	2,0	-11,3
DEZEMBER	-0,1	4,1	-12,0	5,1	19,7	-1,6	-8,9	4,0	5,2
1993 JANUAR	1,0	-4,6	16,7	-14,9	37,1	3,1	-12,4	20,0	-29,9

BAUBERICHTERSTATTUNG

1 BAUHAUPTGEWERBE

1.10 AUFTRAGSEINGANG NACH ART DER BAUTEN UND AUFTRAGGEBERN
1.10.1 INSGESAMT, WOHNUNGSBAU, GEWERBL. BAU
- BETRIEBE MIT 20 BESCHAEFFTIGTEN UND MEHR -
MILL. DM

ZEITRAUM	INSGESAMT	DAVON		WOHNUNGS- BAU	LAND- WIRTSCH. BAU	GEWERBL. UND INDUSTRIELLER BAU			
		HOCHBAU	TIEFBAU			ZUSAMMEN	HOCHBAU	TIEFBAU	
NEUE LAENDER UND BERLIN-OST 1)									
1991 JAN.-DEZ.	18 645,4	10 921,8	7 723,6	2 958,8	189,4	7 189,8	5 525,2	1 664,6	
1992 JAN.-DEZ.	27 598,7	16 306,9	11 291,8	4 150,0	201,8	11 973,6	9 123,6	2 850,0	
1991 JANUAR	893,2	584,9	308,3	203,0	13,4	388,6	284,7	103,9	
FEBRUAR	791,4	526,5	264,9	193,1	10,9	317,8	251,7	66,1	
MAERZ	1 115,8	727,5	388,3	239,2	18,9	480,2	363,7	116,5	
APRIL	1 246,0	790,7	455,3	216,6	13,5	509,5	393,6	115,9	
MAI	1 381,7	887,3	494,4	204,4	18,2	565,6	452,7	112,9	
JUNI	1 745,4	1 007,8	737,6	304,5	19,4	640,2	504,7	135,6	
JULI	1 831,1	1 071,3	759,8	263,0	20,4	677,9	512,6	165,3	
AUGUST	1 914,9	1 015,6	899,3	273,9	15,2	649,7	491,3	158,4	
SEPTEMBER	2 158,4	1 130,8	1 027,6	257,4	13,5	785,6	603,6	181,9	
OKTOBER	2 052,0	1 130,9	921,1	249,0	20,8	812,6	630,4	182,2	
NOVEMBER	1 793,1	982,6	810,5	261,8	11,5	661,1	508,4	152,7	
DEZEMBER	1 722,4	1 065,9	656,5	292,8	13,9	701,0	527,7	173,3	
1992 JANUAR	1 597,0	1 022,4	574,5	285,9	13,4	697,0	532,3	164,8	
FEBRUAR	1 661,3	1 142,6	518,7	281,2	14,8	767,6	653,2	114,3	
MAERZ	2 111,7	1 224,4	887,3	276,9	21,6	969,4	723,3	245,2	
APRIL	2 074,2	1 239,1	835,1	319,2	15,9	938,8	729,4	207,4	
MAI	2 185,4	1 333,8	851,6	305,6	17,9	957,7	760,4	197,4	
JUNI	2 547,8	1 487,2	1 060,6	376,1	18,3	1 142,1	851,1	291,0	
JULI	2 386,0	1 429,5	956,5	368,6	17,3	1 005,0	755,0	250,0	
AUGUST	2 355,7	1 303,4	1 052,3	274,3	32,5	973,7	741,4	232,3	
SEPTEMBER	2 711,9	1 507,5	1 204,4	378,9	17,8	1 172,4	876,2	296,2	
OKTOBER	2 768,3	1 513,4	1 254,9	402,7	13,4	1 111,6	821,1	290,5	
NOVEMBER	2 435,9	1 372,9	1 063,0	378,9	9,3	1 044,9	718,0	327,0	
DEZEMBER	2 763,6	1 730,7	1 032,9	501,8	10,2	1 196,3	962,3	234,0	
1993 JANUAR	1 834,3	1 157,2	677,1	357,9	8,2	852,4	627,8	224,6	
VERAENDERUNG GEGEN VORMONAT IN %									
1991 JANUAR	-	-	-	-	-	-	-	-	
FEBRUAR	-11,4	-10,0	-14,1	-4,9	-18,7	-18,2	-11,6	-36,4	
MAERZ	41,0	38,2	46,6	23,9	73,1	51,1	44,5	76,4	
APRIL	11,7	8,7	17,3	-9,4	-28,5	6,1	8,2	-0,5	
MAI	10,9	12,2	8,6	-5,6	35,2	11,0	15,0	-2,6	
JUNI	26,3	13,6	49,2	49,0	6,2	13,2	11,6	20,1	
JULI	4,9	6,3	3,0	-13,6	5,3	5,9	1,6	21,9	
AUGUST	4,6	-5,2	18,4	4,1	-25,7	-4,2	-4,1	-4,2	
SEPTEMBER	12,7	11,3	14,3	-6,1	-11,0	20,9	22,9	14,9	
OKTOBER	-4,9	0,0	-10,4	-3,2	54,3	3,4	4,4	0,2	
NOVEMBER	-12,6	-13,1	-12,0	5,1	-44,8	-18,6	-19,3	-16,2	
DEZEMBER	-3,9	8,5	-19,0	11,8	20,7	6,0	3,8	13,5	
1992 JANUAR	-7,3	-4,1	-12,5	-2,3	-3,0	-0,6	0,9	-4,9	
FEBRUAR	4,0	11,8	-9,7	-1,6	10,2	10,1	22,7	-30,6	
MAERZ	27,1	7,2	71,1	-1,6	45,8	26,2	10,7	114,5	
APRIL	-1,8	1,2	-5,9	15,3	-29,0	-3,3	0,9	-15,4	
MAI	5,4	7,6	2,0	-4,2	16,6	2,2	4,2	-4,8	
JUNI	16,6	11,5	24,5	23,1	2,3	19,3	11,9	47,5	
JULI	-6,4	-3,9	-9,8	-2,0	-5,5	-12,0	-11,3	-14,1	
AUGUST	-1,3	-8,8	10,0	-25,6	87,8	-3,1	-1,8	-7,1	
SEPTEMBER	15,1	15,7	14,5	38,1	-45,3	20,4	18,2	27,5	
OKTOBER	2,1	0,4	4,2	6,3	-24,6	-5,2	-6,3	-1,9	
NOVEMBER	-12,0	-9,3	-15,3	-5,9	-30,4	-6,0	-12,6	12,5	
DEZEMBER	13,5	26,1	-2,8	32,4	9,3	14,5	34,0	-28,4	
1993 JANUAR	-33,6	-33,1	-34,4	-28,7	-19,5	-28,7	-34,8	-4,0	
VERAENDERUNG GEGEN VORJAHRESZEITRAUM IN %									
1992 JAN.-DEZ.	48,0	49,3	46,2	40,3	6,5	66,5	65,1	71,2	
1992 JANUAR	78,8	74,8	86,4	40,8	0,3	79,4	86,9	58,6	
FEBRUAR	109,9	117,0	95,8	45,7	35,9	141,6	159,5	73,1	
MAERZ	89,3	68,3	128,5	15,7	14,5	101,7	98,9	110,4	
APRIL	66,5	56,7	83,4	47,3	13,7	83,9	85,3	79,0	
MAI	58,2	50,3	72,3	49,5	-2,0	69,3	67,9	74,8	
JUNI	46,0	47,6	43,8	23,5	-5,5	78,4	68,6	114,7	
JULI	30,3	33,4	25,9	40,1	-15,2	48,3	47,3	51,3	
AUGUST	23,0	28,3	17,0	0,1	114,4	49,9	50,9	46,7	
SEPTEMBER	25,6	33,3	17,2	47,2	31,7	49,2	45,2	62,8	
OKTOBER	34,9	33,8	36,2	61,7	-35,6	36,8	30,2	59,4	
NOVEMBER	35,8	39,7	31,2	44,7	-18,8	58,1	41,2	114,2	
DEZEMBER	60,4	62,4	57,3	71,4	-26,4	70,7	82,4	35,0	
1993 JANUAR	14,9	13,2	17,9	26,2	-39,0	22,3	17,9	36,3	

1) SIEHE HINWEIS ZU DEN BAUBERICHTERSTATTUNGEN IN DEN NEUEN LAENDERN UND BERLIN-OST, S.6,7.

BAUBERICHTERSTATTUNG

1 BAUHAUPTGEWERBE

1.10 AUFTRAGSEINGANG NACH ART DER BAUTEN UND AUFTRAGGEBERN
1.10.2 OEFFENTLICHER UND VERKEHRSBAU
- BETRIEBE MIT 20 BESCHAEFFTIGTEN UND MEHR -
MILL. DM

ZEITRAUM	DEFFENTL. BAU ZUSAMMEN	HOCHBAU				TIEFBAU			
		ZUSAMMEN	DAVON FUER			ZUSAMMEN	DAVON		
			ORGANISA- TIONEN OHNE ERWERBS- ZWECK	GEBIETS- KOERPER- SCHAFTEN	DEUTSCHE BUNDESBahn UND BUNDESPOST		IM STRASSEN- BAU	FUER GEBIETS- KOERPER- SCHAFTEN	FUER DEUTSCHE BUNDESBahn UND BUNDESPOST
NEUE LAENDER UND BERLIN-OST 1)									
1991 JAN.-DEZ.	8 307,4	2 248,4	243,5	1 700,0	304,9	6 059,0	2 784,6	2 657,8	616,6
1992 JAN.-DEZ.	11 273,3	2 831,5	348,9	2 053,7	428,8	8 441,8	3 343,6	4 112,1	986,2
1991 JANUAR	288,1	83,8	15,0	54,9	13,9	204,4	60,5	93,8	50,1
FEBRUAR	269,7	70,8	8,0	43,6	19,3	198,8	65,0	109,4	24,6
MAERZ	377,5	105,7	10,6	81,2	13,9	271,8	94,0	139,0	38,8
APRIL	506,4	167,0	19,7	125,5	21,7	339,4	130,9	170,4	38,1
MAI	593,4	211,9	19,0	170,7	22,1	381,5	186,0	156,6	38,9
JUNI	781,2	179,2	15,5	143,6	20,2	602,0	321,3	218,1	62,6
JULI	869,8	275,3	22,4	192,5	60,3	594,5	287,1	236,4	71,0
AUGUST	976,1	235,2	33,9	188,4	32,9	740,9	381,0	292,7	67,2
SEPTEMBER	1 102,0	256,3	27,7	208,1	19,5	845,7	451,6	325,0	69,1
OKTOBER	969,5	230,7	18,7	181,5	30,4	738,8	307,4	368,2	63,3
NOVEMBER	858,7	200,9	33,0	150,5	17,4	657,8	286,7	313,9	57,3
DEZEMBER	714,8	231,6	19,8	178,7	33,1	483,2	213,1	234,4	35,7
1992 JANUAR	600,6	190,8	17,3	152,9	20,6	409,8	170,6	164,5	74,6
FEBRUAR	597,7	193,3	32,2	141,6	19,6	404,4	140,6	207,6	56,2
MAERZ	844,8	202,6	19,9	183,2	19,6	642,1	234,3	310,9	97,0
APRIL	802,8	175,2	17,1	139,9	18,2	627,7	218,4	356,7	72,6
MAI	904,2	249,9	29,0	185,6	35,3	654,9	259,0	293,3	102,0
JUNI	1 011,3	241,7	49,1	151,9	40,7	769,6	318,1	384,5	67,1
JULI	995,1	288,6	20,2	234,2	34,2	706,5	329,3	313,3	64,0
AUGUST	1 075,2	255,2	36,9	140,2	78,2	820,0	337,5	375,4	107,1
SEPTEMBER	1 142,9	234,7	37,2	164,6	32,9	908,2	380,3	446,1	81,9
OKTOBER	1 240,7	276,3	30,3	193,5	52,5	964,4	423,9	446,7	93,8
NOVEMBER	1 002,8	266,7	27,9	204,8	33,9	736,0	272,8	400,8	62,4
DEZEMBER	1 055,3	256,4	31,9	181,4	43,1	788,8	259,0	432,3	107,5
1993 JANUAR	615,8	163,4	19,8	108,3	35,3	452,5	115,8	278,7	58,0
VERAENDERUNG GEGEN VORMONAT IN %									
1991 JANUAR	-	-	-	-	-	-	-	-	-
FEBRUAR	-6,4	-15,6	-46,9	-20,6	38,8	-2,7	7,5	16,6	-51,2
MAERZ	40,0	49,2	32,2	86,4	-28,0	36,7	44,7	27,1	58,5
APRIL	34,2	58,0	86,2	54,6	56,2	24,9	39,3	22,6	-1,7
MAI	17,2	26,9	-3,6	36,0	1,9	12,4	42,1	-8,1	2,0
JUNI	31,7	-15,4	-18,5	-15,9	-9,0	57,8	72,7	39,2	61,2
JULI	11,3	53,6	44,7	34,2	199,3	-1,2	-10,6	8,4	13,4
AUGUST	12,2	-14,6	50,9	-12,5	-45,5	24,6	32,7	23,8	-5,4
SEPTEMBER	12,9	9,0	-18,1	24,1	-40,7	14,1	18,5	11,0	2,8
OKTOBER	-12,0	-10,0	-32,6	-13,2	55,8	-12,6	-31,9	13,3	-8,4
NOVEMBER	-11,4	-12,9	76,3	-17,1	-42,7	-11,0	-6,7	-14,8	-9,5
DEZEMBER	-16,8	15,3	-40,1	18,7	90,3	-26,5	-25,7	-25,3	-37,7
1992 JANUAR	-16,0	-17,6	-12,7	-14,4	-37,7	-15,2	-19,9	-28,8	108,9
FEBRUAR	-0,5	1,3	86,3	-7,4	-5,3	-1,3	-17,6	26,2	-24,7
MAERZ	41,3	4,8	-38,2	15,2	0,3	58,8	66,6	49,8	72,7
APRIL	-5,0	-13,6	-13,9	-14,3	-7,3	-2,3	-6,8	8,3	-25,1
MAI	12,6	42,7	69,4	32,7	94,1	4,2	18,6	-12,9	40,4
JUNI	11,9	-3,3	69,2	-18,2	15,4	17,6	22,8	31,1	-34,2
JULI	-1,6	19,4	-58,8	54,1	-15,9	-8,2	3,5	-18,5	-4,6
AUGUST	8,0	-11,6	82,5	-40,1	128,3	16,1	2,5	19,8	67,4
SEPTEMBER	6,3	-8,0	0,8	17,4	-57,9	10,8	12,7	18,8	-23,6
OKTOBER	8,6	17,7	-18,5	17,6	59,5	6,2	11,5	0,1	14,6
NOVEMBER	-19,2	-3,5	-7,8	5,9	-35,4	-23,7	-35,6	-10,3	-33,4
DEZEMBER	5,2	-3,9	14,3	-11,5	27,1	8,5	-5,0	7,8	72,2
1993 JANUAR	-41,6	-36,3	-37,9	-40,3	-18,2	-43,4	-55,3	-35,5	-46,1
VERAENDERUNG GEGEN VORJAHRESZEITRAUM IN %									
1992 JAN.-DEZ.	35,7	25,9	43,3	20,8	40,6	39,3	20,1	54,7	59,9
1992 JANUAR	108,4	127,8	15,2	178,8	48,3	100,5	182,3	75,4	48,9
FEBRUAR	121,6	172,9	304,1	225,1	1,2	103,4	115,4	89,7	129,7
MAERZ	123,8	91,7	87,5	100,9	41,0	136,2	149,1	123,6	150,2
APRIL	58,5	4,9	-13,3	11,4	-16,3	84,9	68,8	97,6	90,6
MAI	52,4	17,9	52,3	8,8	59,3	71,5	39,2	87,3	162,4
JUNI	29,5	34,8	216,4	5,9	102,0	27,8	-1,0	76,3	7,1
JULI	14,4	4,8	-10,0	21,6	-43,3	18,8	14,7	32,5	-9,9
AUGUST	10,2	8,5	-16,8	137,6	10,7	10,7	-11,4	28,3	59,4
SEPTEMBER	3,7	-8,4	34,0	-21,3	68,7	7,4	-15,8	37,3	18,5
OKTOBER	28,0	19,8	61,8	6,6	72,7	30,5	37,9	21,3	48,2
NOVEMBER	16,8	32,8	-15,4	36,1	94,8	11,9	-4,9	27,7	9,0
DEZEMBER	47,6	10,7	61,4	1,5	30,1	65,3	21,6	84,4	201,1
1993 JANUAR	2,5	-14,4	14,8	-29,2	70,8	10,4	-32,1	69,4	-22,3

1) SIEHE HINWEIS ZU DEN BAUBERICHTERSTATTUNGEN IN DEN NEUEN LAENDERN UND BERLIN-OST, S.6,7.

BAUBERICHTERSTATTUNG
1 BAUHAUPTGEWERBE
1.11.1 AUFTRAGSEINGANG INSGESAMT SOWIE LAENDERERGEBNISSE
NACH BETRIEBSSITZ UND ART DER BAUTEN
- BETRIEBE MIT 20 BESCHAEFTEIGTEN UND MEHR -
MILL. DM

ZEITRAUM	AUFTRAGS- EINGANG INSGESAMT	DAVON		WOHNUNGS- BAU	LAND- WIRTSCH. BAU	GEWERBL. UND INDUSTRIELLER BAU			
		HOCHBAU	TIEFBAU			ZUSAMMEN	HOCHBAU	TIEFBAU	
DEUTSCHLAND									
1992 JANUAR	8 762,2	5 658,0	3 104,2	1 878,9	40,2	3 869,2	2 920,4	948,8	
1992 DEZEMBER	13 029,7	8 502,4	4 527,2	2 882,2	70,2	5 612,0	4 359,4	1 252,6	
1993 JANUAR	9 103,8	5 662,8	3 441,0	2 181,6	46,3	3 862,1	2 672,7	1 189,4	
FRUEHERES BUNDESGBIET									
1992 JANUAR	7 165,3	4 635,6	2 529,7	1 593,0	26,8	3 172,2	2 388,1	784,1	
1992 DEZEMBER	10 266,1	6 771,7	3 494,4	2 380,4	60,0	4 415,7	3 397,1	1 018,6	
1993 JANUAR	7 269,5	4 505,5	2 763,9	1 823,7	38,1	3 009,7	2 044,9	964,8	
NEUE LAENDER UND BERLIN-OST									
1992 JANUAR	1 597,0	1 022,4	574,5	285,9	13,4	697,0	532,3	164,8	
1992 DEZEMBER	2 763,6	1 730,7	1 032,9	501,8	10,2	1 196,3	962,3	234,0	
1993 JANUAR	1 834,3	1 157,2	677,1	357,9	8,2	852,4	627,8	224,6	
BADEN-WUERTEMBERG									
1992 JANUAR	1 065,0	721,4	343,6	338,8	1,4	374,8	317,1	57,7	
1992 DEZEMBER	1 252,0	861,6	390,4	435,6	1,7	398,7	319,9	68,7	
1993 JANUAR	962,5	667,9	284,6	348,9	0,8	302,9	246,6	56,3	
BAYERN									
1992 JANUAR	1 524,2	1 045,0	479,2	389,1	17,5	649,8	512,9	136,9	
1992 DEZEMBER	2 087,4	1 512,4	575,0	656,1	21,9	815,9	677,9	138,0	
1993 JANUAR	2 193,0	1 234,9	958,1	535,0	20,7	886,8	477,4	409,4	
BERLIN									
1992 JANUAR	431,9	305,8	126,1	86,8	-	178,6	137,8	40,7	
1992 DEZEMBER	868,3	566,5	299,8	148,0	-	418,5	325,9	92,6	
1993 JANUAR	485,3	295,5	189,7	119,5	-	188,1	136,8	51,4	
BRANDENBURG									
1992 JANUAR	336,2	209,1	127,1	68,0	2,1	127,9	100,8	27,1	
1992 DEZEMBER	498,2	274,4	223,8	78,1	2,1	165,5	132,9	32,7	
1993 JANUAR	300,9	191,8	109,2	61,2	1,6	116,6	97,6	19,0	
BREMEN									
1992 JANUAR	75,0	49,9	25,1	3,4	-	45,6	33,2	12,3	
1992 DEZEMBER	126,6	61,1	65,5	8,1	-	36,2	28,0	8,2	
1993 JANUAR	105,4	68,6	36,8	11,5	-	64,5	52,3	12,2	
HAMBURG									
1992 JANUAR	260,2	212,7	47,5	12,4	-	203,2	191,6	11,7	
1992 DEZEMBER	329,5	254,0	75,5	16,3	-	129,5	118,1	11,4	
1993 JANUAR	142,6	90,6	52,0	10,1	-	81,6	70,1	11,5	
HESSEN									
1992 JANUAR	586,6	383,6	203,0	121,2	1,3	225,9	170,4	55,5	
1992 DEZEMBER	934,6	550,4	384,2	166,4	2,1	401,7	276,4	125,3	
1993 JANUAR	598,8	417,3	181,5	131,8	1,2	304,3	236,8	67,5	
MECKLENBURG-VORPOMMERN									
1992 JANUAR	226,4	157,9	68,5	59,9	3,2	98,8	77,7	21,1	
1992 DEZEMBER	299,3	179,0	120,3	37,4	2,8	123,9	99,0	24,9	
1993 JANUAR	236,7	145,6	91,1	31,3	1,8	114,6	80,9	33,7	

BAUBERICHTERSTATTUNG

1 BAUHAUPTGEWERBE

1.11.2 AUFTRAGSEINGANG INSGESAMT SOWIE LAENDERERGEBNISSE

NACH BETRIEBSSITZ UND ART DER BAUTEN

- BETRIEBE MIT 20 BESCHAEFITIGTEN UND MEHR -

MILL. DM

ZEITRAUM	OEFFENTL. BAU ZUSAMMEN	HOCHBAU				TIEFBAU			
		ZUSAMMEN	DAVON			ZUSAMMEN	DAVON		
			ORGANISA- TIONEN OHNE ERWERBS- ZWECK	GEBIETS- KOERPER- SCHAFTEN	DEUTSCHE BUNDESBahn UND BUNDESPOST		STRASSEN- BAU	GEBIETS- KOERPER- SCHAFTEN	DEUTSCHE BUNDESBahn UND BUNDESPOST
DEUTSCHLAND									
1992 JANUAR	2 973,9	818,5	121,9	615,4	81,1	2 155,4	771,3	1 108,1	276,0
1992 DEZEMBER	4 465,3	1 190,7	167,4	838,3	185,0	3 274,6	1 190,2	1 758,2	328,2
1993 JANUAR	3 013,8	762,2	142,0	502,0	118,2	2 251,6	641,8	1 410,6	199,2
FRUEHERES BUNDESGBIET									
1992 JANUAR	2 373,3	627,6	104,7	462,5	60,5	1 745,7	600,7	943,6	201,4
1992 DEZEMBER	3 410,0	934,2	135,4	656,8	141,9	2 475,8	931,2	1 324,0	220,7
1993 JANUAR	2 398,0	598,8	122,2	393,7	83,0	1 799,1	526,0	1 131,9	141,2
NEUE LAENDER UND BERLIN-DST									
1992 JANUAR	600,6	190,8	17,3	152,9	20,6	409,8	170,6	164,5	74,6
1992 DEZEMBER	1 055,3	258,4	31,9	181,4	43,1	798,8	259,0	432,3	107,5
1993 JANUAR	616,8	163,4	19,8	108,3	35,3	452,6	115,8	278,7	58,0
BADEN-WUERTTEMBERG									
1992 JANUAR	350,0	64,1	7,8	53,9	2,3	286,0	114,9	130,0	41,1
1992 DEZEMBER	426,1	104,4	17,1	81,4	6,0	321,7	158,6	122,1	41,0
1993 JANUAR	300,0	71,6	13,3	45,0	13,4	228,3	81,7	110,5	36,1
BAYERN									
1992 JANUAR	467,8	125,5	21,6	96,0	7,9	342,3	81,2	218,7	42,3
1992 DEZEMBER	593,5	156,5	32,9	104,4	19,2	437,1	124,7	272,1	40,2
1993 JANUAR	750,5	201,8	47,8	123,0	31,0	548,6	97,5	432,0	19,1
BERLIN									
1992 JANUAR	166,5	81,1	4,4	62,5	14,3	85,3	20,2	58,9	6,2
1992 DEZEMBER	299,8	92,7	9,3	80,2	3,2	207,2	62,9	137,6	6,6
1993 JANUAR	177,6	39,3	1,6	34,8	3,0	138,4	28,2	101,8	8,3
BRANDENBURG									
1992 JANUAR	138,2	38,2	1,6	32,4	4,2	100,0	48,8	25,5	25,6
1992 DEZEMBER	252,5	61,4	2,9	41,7	16,7	191,2	54,8	127,9	8,5
1993 JANUAR	121,5	31,3	4,1	23,0	4,2	90,2	19,3	68,3	4,6
BREMEN									
1992 JANUAR	26,1	13,3	0,5	12,3	0,5	12,8	3,0	4,4	5,5
1992 DEZEMBER	82,3	25,0	0,9	23,1	1,0	57,3	3,8	49,9	3,5
1993 JANUAR	29,4	4,8	0,6	3,1	1,1	24,6	4,5	16,4	3,7
HAMBURG									
1992 JANUAR	44,6	8,8	0,1	8,0	0,7	35,8	6,7	23,0	6,1
1992 DEZEMBER	183,7	119,6	0,5	118,3	0,9	64,1	17,9	44,6	1,6
1993 JANUAR	50,9	10,4	0,4	8,8	1,2	40,5	14,4	24,2	1,8
HESSEN									
1992 JANUAR	238,2	90,7	5,0	60,4	25,4	147,5	53,2	72,8	21,6
1992 DEZEMBER	364,4	105,5	6,8	60,9	37,8	258,9	90,4	140,0	28,4
1993 JANUAR	161,5	47,5	4,4	37,5	5,6	114,0	39,2	62,7	12,1
MECKLENBURG-VORPOMMERN									
1992 JANUAR	64,5	17,2	2,8	12,6	1,8	47,3	21,6	20,5	5,2
1992 DEZEMBER	135,2	39,8	5,3	27,3	7,1	95,4	41,5	46,2	7,7
1993 JANUAR	89,0	31,6	6,8	19,3	5,5	57,4	17,1	35,9	4,4

BAUBERICHTERSTATTUNG
1 BAUHAUPTGEWERBE
1.11.1 AUFTRAGSEINGANG INSGESAMT SOWIE LAENDERERGEBNISSE
NACH BETRIEBSSITZ UND ART DER BAUTEN
- BETRIEBE MIT 20 BESCHAEFTIGTEN UND MEHR -
MILL. DM

ZEITRAUM	AUFTRAGS- EINGANG INSGESAMT	DAVON		WOHNUNGS- BAU	LAND- WIRTSCH. BAU	GEWERBL. UND INDUSTRIELLER BAU		
		HOCHBAU	TIEFBAU			ZUSAMMEN	HOCHBAU	TIEFBAU
NIEDERSACHSEN								
1992 JANUAR	765,5	452,8	312,7	149,9	2,3	345,7	247,3	98,5
1992 DEZEMBER	1 276,4	833,1	443,3	317,6	6,1	556,4	416,6	139,8
1993 JANUAR	690,9	471,4	219,5	191,1	3,3	280,9	221,7	59,2
NORDRHEIN-WESTFALEN								
1992 JANUAR	1 746,4	1 009,2	737,1	265,1	1,5	916,4	598,8	317,6
1992 DEZEMBER	2 675,4	1 788,6	886,8	433,3	25,8	1 530,0	1 155,5	374,5
1993 JANUAR	1 503,3	888,0	615,3	304,5	7,2	719,5	466,1	263,4
RHEINLAND-PFALZ								
1992 JANUAR	400,6	297,6	103,0	156,0	0,3	126,5	106,6	19,9
1992 DEZEMBER	446,6	256,3	190,3	134,3	0,9	108,2	77,6	30,5
1993 JANUAR	378,8	235,6	143,2	121,3	1,5	97,9	85,6	12,3
SAARLAND								
1992 JANUAR	139,0	82,1	56,8	22,3	0,2	76,8	54,2	22,6
1992 DEZEMBER	160,2	78,8	81,4	23,2	0,1	48,6	43,3	5,2
1993 JANUAR	94,5	64,3	30,1	24,1	-	35,7	30,9	4,7
SACHSEN								
1992 JANUAR	437,4	277,5	160,0	81,4	0,9	176,7	129,3	47,5
1992 DEZEMBER	617,9	399,8	218,1	139,3	2,3	266,4	207,5	58,9
1993 JANUAR	376,3	253,5	122,8	88,2	1,5	162,4	125,0	37,4
SACHSEN-ANHALT								
1992 JANUAR	327,3	204,2	123,2	43,4	2,8	153,8	120,8	33,1
1992 DEZEMBER	715,5	434,0	281,5	161,0	2,0	290,9	221,9	69,1
1993 JANUAR	455,2	276,8	178,4	76,0	2,1	240,3	169,0	71,3
SCHLESWIG-HOLSTEIN								
1992 JANUAR	248,0	127,7	120,3	62,8	2,3	76,5	49,2	27,3
1992 DEZEMBER	321,7	182,8	139,0	82,2	1,2	117,6	83,4	34,2
1993 JANUAR	260,3	168,9	91,5	75,5	3,6	101,3	74,3	26,9
THUERINGEN								
1992 JANUAR	192,7	121,5	71,1	18,4	4,4	92,2	72,9	19,4
1992 DEZEMBER	422,0	269,6	152,3	45,4	1,0	214,0	175,5	38,6
1993 JANUAR	329,3	192,0	137,3	51,6	1,1	164,8	111,6	53,2

BAUBERICHTERSTATTUNG
1 BAUHAUPTGEBWERBE
1.11.2 AUFTRAGSEINGANG INSGESAMT SOWIE LAENDERERGEBNISSE
NACH BETRIEBSSITZ UND ART DER BAUTEN
- BETRIEBE MIT 20 BESCHAEFTEIGTEN UND MEHR -
MILL. DM

ZEITRAUM	DEFFENTL. BAU ZUSAMMEN	HOCHBAU				TIEFBAU			
		ZUSAMMEN	DAVON			ZUSAMMEN	DAVON		
			ORGANISA- TIONEN OHNE ERWERBS- ZWECK	GEBIETS- KOERPER- SCHAFTEN	DEUTSCHE BUNDESBAHN UND BUNDESPOST		STRASSEN- BAU	GEBIETS- KOERPER- SCHAFTEN	DEUTSCHE BUNDESBAHN UND BUNDESPOST
NIEDERSACHSEN									
1992 JANUAR	267,5	53,3	9,4	37,6	6,3	214,2	86,2	104,6	23,4
1992 DEZEMBER	396,3	92,8	10,9	71,8	10,1	303,5	106,7	164,9	31,8
1993 JANUAR	215,6	55,3	12,5	36,6	6,1	160,3	61,0	84,9	14,3
NORDRHEIN-WESTFALEN									
1992 JANUAR	563,4	143,8	42,9	97,9	2,9	419,6	151,5	234,1	33,9
1992 DEZEMBER	686,3	173,9	45,9	67,1	60,9	512,4	219,4	258,0	34,9
1993 JANUAR	472,1	120,2	25,8	73,0	21,4	351,9	133,2	188,1	30,5
RHEINLAND-PFALZ									
1992 JANUAR	117,8	34,7	7,4	25,4	1,9	83,1	40,8	29,5	12,8
1992 DEZEMBER	203,2	43,5	6,1	34,9	2,5	159,7	88,5	59,8	11,5
1993 JANUAR	158,1	27,2	11,1	15,1	1,0	130,9	57,3	60,7	12,9
SAARLAND									
1992 JANUAR	39,7	5,5	2,0	3,2	0,3	34,2	9,5	20,3	4,5
1992 DEZEMBER	98,3	12,1	5,0	6,7	0,4	76,2	19,4	40,3	16,5
1993 JANUAR	34,7	9,3	2,4	6,8	0,1	25,4	9,2	14,7	1,5
SACHSEN									
1992 JANUAR	178,3	65,8	2,6	55,3	8,0	112,5	46,5	52,5	13,5
1992 DEZEMBER	209,8	60,6	4,2	37,1	9,4	159,2	48,8	92,2	18,1
1993 JANUAR	124,2	38,8	2,9	28,8	7,2	85,4	21,3	52,1	12,1
SACHSEN-ANHALT									
1992 JANUAR	127,3	37,2	4,2	30,5	2,5	90,1	34,7	35,6	19,8
1992 DEZEMBER	261,7	49,2	6,0	37,4	5,8	212,4	58,0	95,2	59,2
1993 JANUAR	136,7	29,7	3,3	18,0	8,4	107,0	28,6	48,1	30,4
SCHLESWIG-HOLSTEIN									
1992 JANUAR	106,5	13,4	3,7	9,4	0,3	93,0	35,4	49,7	7,9
1992 DEZEMBER	120,7	16,9	1,4	13,8	0,8	104,8	53,3	44,6	6,9
1993 JANUAR	80,1	15,5	2,9	11,7	1,0	64,6	15,6	45,7	3,4
THUERINGEN									
1992 JANUAR	77,7	25,9	5,8	18,0	2,0	51,8	17,2	28,1	6,6
1992 DEZEMBER	161,5	47,7	12,2	32,2	3,3	113,8	41,3	60,7	11,8
1993 JANUAR	111,8	27,7	2,2	17,5	8,1	84,1	13,7	68,4	4,0

BAUBERICHTERSTATTUNG

1 BAUHAUPTGEBWERBE

1.12.1 AUFTRAGSEINGANG INSGESAMT SOWIE LAENDERERGEBNISSE

NACH LAGE DER BAUSTELLE UND ART DER BAUTEN

- BETRIEBE MIT 20 BESCHAEFFTIGTEN UND MEHR -

MILL. DM

ZEITRAUM	AUFTRAGS- EINGANG INSGESAMT	DAVON		WOHNUNGS- BAU	LAND- WIRTSCH. BAU	GEWERBL. UND INDUSTRIELLER BAU		
		HOCHBAU	TIEFBAU			ZUSAMMEN	HOCHBAU	TIEFBAU
DEUTSCHLAND								
1992 JANUAR	8 762,2	5 658,0	3 104,2	1 878,9	40,2	3 869,2	2 920,4	948,8
1992 DEZEMBER	13 029,7	8 502,4	4 527,2	2 882,2	70,2	5 612,0	4 359,4	1 252,6
1993 JANUAR	9 103,8	5 662,8	3 441,0	2 181,6	46,3	3 862,1	2 672,7	1 189,4
FRUEHERES BUNDESGBIET ¹⁾								
1992 JANUAR	7 007,5	4 583,2	2 424,3	1 576,7	26,8	3 118,4	2 365,9	752,5
1992 DEZEMBER	9 539,0	6 274,5	3 264,5	2 375,7	42,7	3 939,4	2 998,6	940,9
1993 JANUAR	7 012,0	4 319,8	2 692,2	1 796,2	37,0	2 880,0	1 930,6	949,3
NEUE LAENDER ¹⁾								
1992 JANUAR	1 754,8	1 074,8	680,0	302,2	13,5	750,8	554,5	196,3
1992 DEZEMBER	3 490,7	2 228,0	1 262,7	506,5	27,5	1 672,6	1 360,9	311,7
1993 JANUAR	2 091,8	1 343,0	748,9	385,3	9,3	982,2	742,0	240,1
BADEN-WUERTTEMBERG								
1992 JANUAR	1 086,3	747,5	398,8	352,7	6,5	381,2	322,0	59,2
1992 DEZEMBER	1 240,9	842,3	398,6	426,4	8,1	378,7	299,8	78,9
1993 JANUAR	924,6	647,4	277,2	334,6	5,9	294,2	235,3	59,0
BAYERN								
1992 JANUAR	1 396,0	959,8	496,2	362,6	12,7	591,4	486,4	125,0
1992 DEZEMBER	1 803,5	1 300,7	502,9	624,6	15,4	629,8	512,4	117,3
1993 JANUAR	1 710,4	1 096,5	613,8	514,3	14,9	525,5	423,3	102,3
BERLIN								
1992 JANUAR	501,5	366,2	135,3	130,7	0,3	193,4	146,4	47,0
1992 DEZEMBER	853,0	567,7	285,3	225,0	0,0	323,8	254,1	69,8
1993 JANUAR	552,3	360,1	192,2	129,5	0,0	213,6	164,6	49,0
BRANDENBURG								
1992 JANUAR	349,2	197,8	151,3	68,6	2,0	139,5	96,2	43,2
1992 DEZEMBER	662,1	335,5	326,5	82,8	2,1	265,6	182,5	83,2
1993 JANUAR	369,9	231,2	138,7	80,3	1,8	137,6	114,9	22,7
BREMEN								
1992 JANUAR	56,2	33,9	22,3	5,9	-	28,2	17,8	10,3
1992 DEZEMBER	99,3	44,0	55,2	10,8	-	32,6	24,9	7,7
1993 JANUAR	85,6	49,4	36,2	17,4	-	38,6	27,6	11,0
HAMBURG								
1992 JANUAR	251,0	189,1	61,9	27,5	0,1	164,4	151,2	13,1
1992 DEZEMBER	429,2	341,6	87,5	89,0	0,0	135,0	115,8	19,2
1993 JANUAR	180,8	126,7	54,0	22,9	0,2	107,4	93,5	13,9
HESSEN								
1992 JANUAR	672,6	459,2	213,4	152,2	0,8	286,0	225,3	60,7
1992 DEZEMBER	835,1	511,0	324,0	130,8	0,9	397,4	303,2	94,1
1993 JANUAR	565,1	387,6	177,5	141,3	0,8	266,4	199,7	66,7
MECKLENBURG-VORPOMMERN								
1992 JANUAR	251,0	172,2	78,8	42,2	3,2	131,8	109,5	22,3
1992 DEZEMBER	415,2	267,6	147,5	43,1	2,8	210,8	182,6	28,3
1993 JANUAR	291,0	189,5	101,5	36,9	2,1	155,6	117,6	38,0

1) SIEHE ERLÄUTERUNGEN S.8

BAUBERICHTERSTATTUNG

1 BAUHAUPTGEWERBE

1.12.2 AUFTRAGSEINGANG INSGESAMT SOWIE LAENDERERGEBNISSE

NACH LAGE DER BAUSTELLE UND ART DER BAUTEN

- BETRIEBE MIT 20 BESCHAEFFTIGTEN UND MEHR -

MILL. DM

ZEITRAUM	OEFFENTL. BAU ZUSAMMEN	HOCHBAU				TIEFBAU			
		ZUSAMMEN	DAVON			ZUSAMMEN	DAVON		
			ORGANISA- TIONEN OHNE ERWERBS- ZWECK	GEBIETS- KOEPPER- SCHAFTEN	DEUTSCHE BUNDESBahn UND BUNDESPOST		STRASSEN- BAU	GEBIETS- KOEPPER- SCHAFTEN	DEUTSCHE BUNDESBahn UND BUNDESPOST
DEUTSCHLAND									
1992 JANUAR	2 973,9	818,5	121,9	615,4	81,1	2 155,4	771,3	1 108,1	276,0
1992 DEZEMBER	4 485,3	1 190,7	167,4	838,3	185,0	3 274,6	1 190,2	1 756,2	328,2
1993 JANUAR	3 013,8	762,2	142,0	502,0	118,2	2 251,6	641,8	1 410,6	199,2
FRUEHERES BUNDESGBIET 1)									
1992 JANUAR	2 285,6	613,9	103,5	471,4	39,0	1 671,8	580,5	909,4	181,8
1992 DEZEMBER	3 181,2	857,6	135,4	644,3	77,9	2 323,6	905,2	1 226,9	191,5
1993 JANUAR	2 298,8	555,9	122,4	383,0	50,5	1 742,9	508,8	1 103,6	130,4
NEUE LAENDER 1)									
1992 JANUAR	688,3	204,6	18,4	144,0	42,2	483,7	190,8	198,7	94,2
1992 DEZEMBER	1 284,1	333,1	31,9	194,1	107,1	951,1	285,1	529,3	136,7
1993 JANUAR	715,0	206,3	19,6	119,0	67,7	508,7	133,0	307,0	68,7
BADEN-WUERTTEMBERG									
1992 JANUAR	345,9	66,4	7,8	56,3	2,3	279,6	116,7	127,8	35,1
1992 DEZEMBER	427,6	107,9	18,1	83,9	6,0	319,7	154,2	125,2	40,3
1993 JANUAR	289,9	71,7	14,2	44,0	13,4	218,2	83,1	105,2	29,9
BAYERN									
1992 JANUAR	429,3	118,1	21,6	88,6	7,9	311,2	69,7	201,3	40,2
1992 DEZEMBER	533,8	148,2	33,4	95,7	19,2	385,5	105,6	253,2	26,6
1993 JANUAR	655,6	144,1	47,6	89,3	7,1	511,6	87,1	408,9	15,6
BERLIN									
1992 JANUAR	177,0	88,7	4,9	68,9	15,0	88,3	23,2	58,5	6,6
1992 DEZEMBER	304,1	88,6	9,3	76,0	3,3	215,5	58,9	135,8	20,8
1993 JANUAR	209,1	65,9	1,4	61,5	3,0	143,2	21,6	112,0	9,6
BRANDENBURG									
1992 JANUAR	139,2	31,1	2,5	24,7	4,0	108,1	47,0	30,7	30,4
1992 DEZEMBER	311,5	68,2	3,7	49,5	14,9	243,3	59,4	180,0	24,0
1993 JANUAR	150,2	34,3	4,3	22,7	7,2	115,9	33,1	71,2	11,6
BREMEN									
1992 JANUAR	22,1	10,2	0,4	9,7	0,1	12,0	4,6	5,4	2,0
1992 DEZEMBER	55,8	8,3	0,8	5,5	2,0	47,5	3,9	43,4	0,2
1993 JANUAR	29,6	4,4	0,4	2,6	1,4	25,2	4,5	18,9	1,8
HAMBURG									
1992 JANUAR	59,1	10,3	0,2	10,0	0,2	48,8	12,9	30,8	5,1
1992 DEZEMBER	205,2	136,9	0,4	135,4	1,1	68,3	18,0	45,8	4,5
1993 JANUAR	50,3	10,1	0,5	9,5	0,1	40,2	15,9	21,0	3,3
HESSEN									
1992 JANUAR	233,6	81,0	7,1	73,0	0,8	152,7	49,1	79,4	24,2
1992 DEZEMBER	305,9	76,0	6,6	63,0	6,4	229,9	77,4	123,1	29,4
1993 JANUAR	156,5	45,7	5,4	36,8	3,5	110,8	32,8	55,3	22,7
MECKLENBURG-VORPOMMERN									
1992 JANUAR	73,8	17,3	3,1	12,5	1,7	56,5	27,4	22,5	6,6
1992 DEZEMBER	158,4	39,2	5,4	24,8	9,0	119,3	48,1	57,3	13,9
1993 JANUAR	96,5	33,0	6,8	19,9	6,3	63,5	20,1	36,5	6,9

1) SIEHE ERLÄUTERUNGEN S.8

BAUBERICHTERSTATTUNG
1 BAUHAUPTGEWERBE
1.12.1 AUFTRAGSEINGANG INSGESAMT SOWIE LAENDEREREBNISSE
NACH LAGE DER BAUSTELLE UND ART DER BAUTEN
- BETRIEBE MIT 20 BESCHAEFFTIGTEN UND MEHR -
MILL. DM

ZEITRAUM	AUFTRAGS- EINGANG INSGESAMT	DAVON		WOHNUNGS- BAU	LAND- WIRTSCH. BAU	GEWERBL. UND INDUSTRIELLER BAU			
		HOCHBAU	TIEFBAU			ZUSAMMEN	HOCHBAU	TIEFBAU	
NIEDERSACHSEN									
1992 JANUAR	675,5	452,4	223,2	126,6	2,3	333,3	270,2	63,0	
1992 DEZEMBER	1 053,6	583,3	470,2	272,5	6,1	442,5	228,3	214,2	
1993 JANUAR	882,0	431,1	450,9	169,2	3,2	545,5	208,1	337,4	
NORDRHEIN-WESTFALEN									
1992 JANUAR	1 761,7	1 014,9	746,8	271,4	1,5	904,9	587,3	317,7	
1992 DEZEMBER	2 438,6	1 648,1	790,5	418,3	10,1	1 347,0	1 073,8	273,2	
1993 JANUAR	1 489,0	849,8	639,2	300,9	7,2	691,4	428,4	263,1	
RHEINLAND-PFALZ									
1992 JANUAR	268,4	172,5	96,0	73,6	0,3	97,6	83,4	14,2	
1992 DEZEMBER	391,7	219,6	172,1	90,5	0,7	114,6	84,3	30,4	
1993 JANUAR	319,5	183,0	136,5	81,2	1,5	87,5	70,7	16,8	
SAARLAND									
1992 JANUAR	96,3	46,5	49,8	11,1	0,2	51,1	31,0	20,1	
1992 DEZEMBER	118,9	66,3	52,6	19,5	0,1	43,0	37,6	5,4	
1993 JANUAR	76,7	48,5	28,2	19,5	-	28,9	23,7	5,2	
SACHSEN									
1992 JANUAR	520,5	328,6	191,9	100,1	1,1	214,7	158,1	56,5	
1992 DEZEMBER	979,0	676,5	302,5	171,1	3,0	488,3	406,1	82,2	
1993 JANUAR	541,0	373,7	167,3	123,0	1,7	258,6	211,6	47,0	
SACHSEN-ANHALT									
1992 JANUAR	355,6	197,4	158,2	51,4	2,8	153,5	105,4	48,1	
1992 DEZEMBER	884,0	610,6	273,4	136,9	18,2	473,5	400,1	73,4	
1993 JANUAR	506,5	322,1	184,5	78,2	2,1	255,7	182,2	73,5	
SCHLESWIG-HOLSTEIN									
1992 JANUAR	241,9	141,2	100,7	62,4	2,1	86,9	64,8	22,1	
1992 DEZEMBER	275,3	149,7	125,6	68,3	1,2	94,9	64,2	30,7	
1993 JANUAR	226,2	139,6	86,6	65,5	3,3	80,9	55,7	25,2	
THUERINGEN									
1992 JANUAR	278,5	178,7	99,7	40,0	4,4	111,4	85,2	26,2	
1992 DEZEMBER	550,5	337,7	212,8	72,6	1,5	234,3	189,6	44,7	
1993 JANUAR	383,4	226,5	156,9	67,0	1,7	174,7	116,8	58,8	

BAUBERICHTERSTATTUNG

1 BAUHAUPTGEWERBE

1.12.2 AUFTRAGSEINGANG INSGESAMT SOWIE LAENDERERGEBNISSE

NACH LAGE DER BAUSTELLE UND ART DER BAUTEN

- BETRIEBE MIT 20 BESCHAEFITIGTEN UND MEHR -

MILL. DM

ZEITRAUM	OFFENTL. BAU ZUSAMMEN	HOCHBAU				TIEFBAU			
		ZUSAMMEN	DAVON			ZUSAMMEN	DAVON		
			ORGANISA- TIONEN OHNE ERWERBS- ZWECK	GEBIETS- KOERPER- SCHAFTEN	DEUTSCHE BUNDESBahn UND BUNDESPOST		STRASSEN- BAU	GEBIETS- KOERPER- SCHAFTEN	DEUTSCHE BUNDESBahn UND BUNDESPOST
NIEDERSACHSEN									
1992 JANUAR	213,4	53,3	8,3	38,6	6,4	160,1	78,0	66,7	15,5
1992 DEZEMBER	332,4	76,4	9,6	59,2	7,6	256,0	109,5	122,7	23,8
1993 JANUAR	164,1	50,6	12,7	32,2	5,7	113,5	62,2	52,6	8,7
NORDRHEIN-WESTFALEN									
1992 JANUAR	583,9	154,8	43,5	107,4	4,0	429,1	156,1	245,4	27,6
1992 DEZEMBER	663,2	146,0	45,2	72,0	28,8	517,3	232,1	256,1	29,0
1993 JANUAR	489,5	113,4	24,8	75,5	13,0	376,1	139,9	209,5	26,6
RHEINLAND-PFALZ									
1992 JANUAR	96,9	15,1	6,4	8,3	1,4	81,8	34,9	29,9	17,0
1992 DEZEMBER	185,9	44,2	5,8	36,0	2,4	141,7	79,0	53,6	9,3
1993 JANUAR	149,3	29,6	11,2	17,3	1,1	119,7	50,4	62,4	6,9
SAARLAND									
1992 JANUAR	33,9	4,3	1,4	2,5	0,3	29,7	9,5	18,3	1,8
1992 DEZEMBER	56,3	9,1	4,9	3,8	0,4	47,2	17,2	28,9	1,2
1993 JANUAR	28,3	5,3	1,3	3,9	0,1	23,0	8,9	12,0	2,2
SACHSEN									
1992 JANUAR	204,8	69,4	2,6	60,8	6,0	135,4	49,8	66,5	19,1
1992 DEZEMBER	316,6	96,3	12,2	46,8	37,2	220,3	73,3	114,0	33,0
1993 JANUAR	157,8	37,5	2,9	29,1	5,5	120,3	27,2	73,6	19,6
SACHSEN-ANHALT									
1992 JANUAR	147,8	37,7	4,3	29,5	3,9	110,1	38,4	48,6	23,2
1992 DEZEMBER	255,4	55,4	6,4	37,6	11,5	200,0	52,3	115,6	32,1
1993 JANUAR	170,6	59,6	3,3	23,1	33,2	110,9	32,6	56,4	21,9
SCHLESWIG-HOLSTEIN									
1992 JANUAR	90,4	11,8	3,0	8,1	0,7	78,6	25,9	45,9	6,8
1992 DEZEMBER	110,9	16,0	1,4	13,9	0,7	94,9	49,3	39,2	6,4
1993 JANUAR	76,6	15,2	2,8	10,3	2,1	61,4	12,4	45,9	3,2
THUERINGEN									
1992 JANUAR	122,7	49,1	6,0	16,5	26,7	73,5	28,1	30,5	14,9
1992 DEZEMBER	242,2	74,1	4,2	35,3	34,5	168,1	52,0	82,3	33,7
1993 JANUAR	140,0	42,0	2,2	24,2	15,6	98,1	20,0	69,3	8,7

BAUBERICHTSERSTATTUNG

1 BAUHAUPTGEWERBE

1.13 AUFTRAGSBESTAND NACH ART DER BAUTEN UND AUFTRAGGEBERN

1.13.1 INSGESAMT, WOHNUNGSBAU, GEWERBLICHER BAU

- BETRIEBE MIT 20 BESCHAFTIGTEN UND MEHR -
1 000 DM

ZEITRAUM	AUFTRAGS- BESTAND INSGESAMT	DAVON		WOHNUNGS- BAU	LANDWIRT- SCHAFTLICHER BAU	GEWERBLICHER UND INDUSTRIELLER BAU			
		HOCHBAU	TIEFBAU			ZUSAMMEN	HOCHBAU	TIEFBAU	
DEUTSCHLAND 1)									
1987 3.VJ	32 846 869	18 902 379	13 944 490	5 421 928	142 889	10 389 026	8 384 405	2 004 621	
4.VJ	29 241 004	17 404 571	11 836 433	5 050 939	66 681	9 404 078	7 662 656	1 741 422	
1988 1.VJ	33 150 000	19 606 851	13 543 149	5 497 413	87 401	11 195 051	9 235 298	1 959 753	
2.VJ	34 891 652	21 031 638	13 860 014	6 019 722	87 200	11 806 263	9 775 336	2 030 927	
3.VJ	34 183 281	20 672 738	13 510 523	5 860 786	81 722	11 577 559	9 570 540	2 007 019	
4.VJ	31 449 683	19 603 541	11 846 142	5 318 341	52 368	11 086 236	9 348 684	1 737 552	
1989 1.VJ	34 523 802	21 203 457	13 320 345	6 114 661	109 883	12 332 241	10 222 782	2 109 459	
2.VJ	37 822 192	23 040 034	14 782 158	6 384 019	83 927	13 902 005	11 539 505	2 362 500	
3.VJ	37 672 899	22 900 145	14 772 754	6 506 318	87 643	13 456 320	10 985 092	2 471 228	
4.VJ	35 978 680	22 355 610	13 623 050	6 737 410	70 344	12 900 417	10 619 051	2 281 366	
1990 1.VJ	40 846 139	25 273 018	15 573 121	7 860 909	128 823	14 706 200	12 227 995	2 478 205	
2.VJ	44 209 087	27 366 347	16 842 740	8 443 617	152 543	15 780 662	13 264 203	2 516 459	
3.VJ	44 413 926	28 003 764	16 410 162	8 802 933	114 938	15 962 478	13 441 124	2 521 354	
4.VJ	43 631 599	27 951 159	15 680 440	9 026 163	105 702	16 112 153	13 539 763	2 572 390	
1991 1.VJ	53 706 225	33 839 779	19 866 446	11 175 773	196 708	19 795 871	16 420 694	3 375 177	
2.VJ	56 584 038	35 251 741	21 332 297	11 237 235	165 508	21 388 145	17 685 309	3 702 836	
3.VJ	58 538 406	36 741 356	21 737 050	11 687 129	138 511	22 640 229	18 643 719	3 936 510	
4.VJ	57 159 457	36 625 499	20 533 958	11 858 563	125 297	21 911 082	18 443 535	3 467 547	
1992 1.VJ	63 566 008	40 223 419	23 342 589	13 227 421	199 802	24 987 006	20 069 362	4 917 644	
2.VJ	66 779 075	42 294 783	24 484 292	14 187 795	201 136	25 788 270	21 058 118	4 730 152	
3.VJ	64 499 723	41 273 480	23 226 263	14 107 145	197 848	24 816 445	20 193 317	4 623 128	
4.VJ	62 931 176	41 554 580	21 376 596	14 163 019	158 292	24 468 531	20 311 371	4 157 160	

VERAENDERUNG GEGEN VORQUARTAL IN %

1987 3.VJ	-4,8	-3,6	-6,3	-3,3	35,9	-3,7	-3,8	-3,0
4.VJ	-11,0	-7,9	-15,1	-6,8	-53,3	-9,5	-8,6	-13,1
1988 1.VJ	13,4	12,7	14,4	8,8	31,1	19,0	20,5	12,5
2.VJ	5,3	7,3	2,3	9,5	-0,2	5,5	5,8	3,6
3.VJ	-2,0	-1,7	-2,5	-2,6	-6,3	-1,9	-2,1	-1,2
4.VJ	-8,0	-5,2	-12,3	-9,3	-35,9	-4,2	-2,3	-13,4
1989 1.VJ	9,8	8,2	12,4	15,0	110,0	11,2	9,3	21,4
2.VJ	9,6	8,7	11,0	4,4	-23,7	12,7	12,9	12,0
3.VJ	-0,4	-0,6	-0,1	1,9	4,4	-3,2	-4,8	4,6
4.VJ	-4,5	-2,4	-7,8	3,6	-18,7	-4,1	-3,3	-7,7
1990 1.VJ	13,5	13,1	14,3	16,7	83,1	14,0	15,2	8,6
2.VJ	8,2	8,3	8,2	7,4	18,4	7,3	8,5	1,5
3.VJ	0,5	2,3	-2,6	4,3	-24,7	1,2	1,3	0,2
4.VJ	-1,8	-0,2	-4,4	2,5	-8,0	0,9	0,7	2,0
1991 1.VJ	-	-	-	-	-	-	-	-
2.VJ	5,4	4,2	7,4	0,5	-15,9	8,0	7,7	9,7
3.VJ	3,5	4,2	2,2	4,0	-18,3	5,9	5,4	7,9
4.VJ	-2,4	-0,3	-5,8	1,5	-3,5	-3,2	-1,1	-13,2
1992 1.VJ	11,2	9,8	13,7	11,5	59,5	14,0	8,8	41,8
2.VJ	5,1	5,1	4,9	7,3	0,7	3,2	4,9	-3,8
3.VJ	-3,4	-2,4	-5,1	-0,6	-1,6	-3,8	-4,1	-2,3
4.VJ	-2,4	0,7	-8,0	0,4	-20,0	-1,4	0,6	-10,1

VERAENDERUNG GEGEN VORJAHRESQUARTAL IN %

1987 3.VJ	-3,4	-0,8	-6,7	-5,3	64,1	-0,1	2,6	-9,9
4.VJ	-0,3	2,9	-4,7	5,9	10,7	0,9	3,9	-10,1
1988 1.VJ	-1,5	2,6	-6,9	-1,9	-8,8	8,3	10,9	-2,4
2.VJ	1,1	7,2	-6,9	7,4	-17,1	9,5	12,1	-1,7
3.VJ	4,1	9,4	-3,1	8,1	-42,8	11,4	14,1	0,1
4.VJ	7,6	12,6	0,1	5,3	-21,5	17,9	22,0	-0,2
1989 1.VJ	4,1	8,1	-1,6	11,2	25,8	10,2	10,7	7,6
2.VJ	8,4	9,5	6,7	6,1	-3,8	17,6	18,0	16,3
3.VJ	10,2	10,8	9,3	11,0	7,2	16,2	14,8	23,1
4.VJ	14,4	14,0	15,0	26,7	34,3	16,4	13,6	31,3
1990 1.VJ	18,3	19,2	16,9	28,6	17,2	19,3	19,6	17,5
2.VJ	16,9	18,8	13,9	32,3	81,8	13,5	14,9	6,5
3.VJ	17,9	22,3	11,1	35,3	31,1	18,6	22,4	2,0
4.VJ	21,3	25,0	15,1	34,0	50,3	24,9	27,5	12,8
1991 1.VJ	-	-	-	-	-	-	-	-
2.VJ	-	-	-	-	-	-	-	-
3.VJ	-	-	-	-	-	-	-	-
4.VJ	-	-	-	-	-	-	-	-
1992 1.VJ	18,4	18,9	17,5	18,4	1,6	26,2	22,2	45,7
2.VJ	18,0	20,0	14,8	26,3	21,5	20,6	19,1	27,7
3.VJ	10,2	12,3	6,6	20,7	42,8	9,6	8,3	15,7
4.VJ	10,1	13,5	4,1	19,4	26,3	11,7	10,1	19,9

1) DIE ERGEBNISSE BIS DEZEMBER 1990 BEZIEHEN SICH AUF DAS FRUEHERE BUNDESGBIET.

BAUBERICHTSERSTATTUNG

1 BAUHAUPTGEBERBE

1.13 AUFTRAGSBESTAND NACH ART DER BAUTEN UND AUFTRAGGEBERN

1.13.2 OEFFENTLICHER UND VERKEHRSBAU

- BETRIEBE MIT 20 BESCHAEFFTIGTEN UND MEHR -
1 000 DM

ZEITRAUM	OEFFENTLICHER BAU ZUSAMMEN	HOCHBAU				TIEFBAU			
		ZUSAMMEN	DAVON FUER			ZUSAMMEN	DAVON		
			ORGANISATIONEN OHNE ERWERBSZWECK	GEBIETS-KOERPER-SCHAFTEN	DEUTSCHE BUNDESBAHN UND BUNDESPOST		IM STRASSEN-BAU	FUER GEBIETS-KOERPER-SCHAFTEN	FUER DEUTSCHE BUNDESBAHN UND BUNDESPOST
DEUTSCHLAND 1)									
1987 3.VJ	16 893 026	4 953 167	690 613	3 807 852	454 692	11 939 869	4 198 484	6 013 003	1 728 382
4.VJ	14 719 306	4 624 295	713 991	3 531 207	379 097	10 095 011	3 368 070	5 363 659	1 363 282
1988 1.VJ	16 370 135	4 786 739	702 587	3 695 917	388 235	11 583 396	4 033 189	6 094 382	1 455 825
2.VJ	16 978 467	5 149 380	697 308	4 056 154	395 918	11 829 087	4 470 275	6 127 869	1 230 943
3.VJ	16 663 194	5 159 690	708 879	4 043 953	406 858	11 503 504	4 189 912	6 250 325	1 063 267
4.VJ	14 992 738	4 884 148	691 235	3 780 441	412 472	10 108 590	3 405 339	5 846 139	857 112
1989 1.VJ	15 986 937	4 756 051	556 862	3 712 623	486 566	11 210 886	3 897 855	6 349 477	963 554
2.VJ	17 452 241	5 032 583	770 519	3 697 222	564 842	12 419 658	4 563 874	6 830 933	1 024 851
3.VJ	17 622 618	5 321 092	786 691	3 967 378	567 023	12 301 526	4 488 176	6 878 131	935 219
4.VJ	16 270 489	4 928 805	696 085	3 735 700	497 020	11 341 684	3 854 109	6 697 718	789 857
1990 1.VJ	18 150 207	5 065 291	779 847	3 770 962	604 482	13 094 916	4 636 994	7 472 718	985 204
2.VJ	19 832 265	5 505 984	804 786	4 127 041	674 157	14 326 281	5 502 508	7 798 034	1 025 739
3.VJ	19 533 577	5 644 769	812 077	4 292 268	540 424	13 888 808	5 245 328	7 579 383	1 064 097
4.VJ	18 387 581	5 279 631	786 911	3 995 641	496 979	13 108 050	4 624 739	7 168 078	1 317 293
1991 1.VJ	22 537 873	6 046 604	919 855	4 586 003	540 646	16 491 269	5 539 244	8 970 413	1 981 612
2.VJ	23 793 150	6 163 689	1 002 046	4 671 426	490 217	17 629 461	6 270 134	9 576 620	1 782 707
3.VJ	24 072 537	6 271 997	931 242	4 554 834	785 921	17 800 540	6 500 224	9 839 557	1 460 759
4.VJ	23 264 515	6 198 104	898 195	4 632 025	667 894	17 066 411	5 700 023	9 720 444	1 645 944
1992 1.VJ	25 151 779	6 726 834	1 074 309	4 973 095	679 430	18 424 945	6 107 377	10 325 007	1 992 561
2.VJ	26 601 874	6 847 734	1 093 115	5 030 150	724 469	19 754 140	6 844 383	10 813 901	2 095 856
3.VJ	25 378 285	6 775 150	1 104 034	4 889 940	781 176	18 603 135	6 492 237	10 520 788	1 590 110
4.VJ	24 141 334	6 921 898	980 184	4 922 418	1 019 296	17 219 436	6 605 113	10 036 172	1 578 151

VERAENDERUNG GEGEN VORQUARTAL IN %

1987 3.VJ	-6,2	-4,5	-3,1	-5,5	2,5	-6,9	-6,9	-3,7	-16,5
4.VJ	-12,9	-6,6	3,4	-7,3	-16,6	-15,5	-19,8	-10,8	-21,1
1988 1.VJ	11,2	3,5	-1,6	4,7	2,4	14,7	19,7	13,6	6,8
2.VJ	3,7	7,6	-0,8	9,7	2,0	2,1	10,8	0,5	-15,4
3.VJ	-1,9	0,2	1,7	-0,3	2,8	-2,8	-6,3	2,0	-13,6
4.VJ	-10,0	-5,3	-2,5	-6,5	1,4	-12,1	-18,7	-6,5	-19,4
1989 1.VJ	6,5	-2,6	-19,4	-1,8	18,0	10,9	14,5	8,6	12,4
2.VJ	9,3	5,8	38,4	-0,4	16,1	10,8	17,1	7,6	6,4
3.VJ	1,0	5,7	2,1	7,3	0,4	-1,0	-1,7	0,7	-8,7
4.VJ	-7,7	-7,4	-11,5	-5,8	-12,3	-7,8	-14,1	-2,6	-15,5
1990 1.VJ	11,6	2,6	12,0	0,9	1,5	15,5	20,3	11,6	24,7
2.VJ	9,3	8,9	3,2	9,4	13,8	9,4	18,7	4,4	4,1
3.VJ	-1,5	2,5	0,9	4,0	-5,9	-3,1	-4,7	-2,8	3,7
4.VJ	-5,9	-6,5	-3,1	-6,9	-8,0	-5,6	-11,8	-5,5	23,8
1991 1.VJ	-	-	-	-	-	-	-	-	-
2.VJ	5,6	1,9	8,9	1,9	-9,3	6,9	13,2	6,8	-10,0
3.VJ	1,2	1,8	-7,1	-2,5	60,3	1,0	3,7	2,7	-18,1
4.VJ	-3,4	-1,2	-3,5	1,7	-15,0	-4,1	-12,3	-1,2	12,7
1992 1.VJ	8,1	8,5	19,6	7,4	1,7	8,0	7,1	6,2	21,1
2.VJ	5,8	1,8	1,8	1,1	6,6	7,2	12,1	4,7	5,2
3.VJ	-4,6	-1,1	1,0	-2,8	7,8	-5,8	-5,1	-2,7	-24,1
4.VJ	-4,9	2,2	-11,2	0,7	30,5	-7,4	-13,7	-4,6	-0,8

VERAENDERUNG GEGEN VORJAHRESQUARTAL IN %

1987 3.VJ	-5,0	-2,2	12,9	-4,1	-5,7	-6,2	-2,2	-3,8	-20,8
4.VJ	-3,1	-1,6	31,9	-3,7	-22,8	-3,7	5,1	-0,3	-28,3
1988 1.VJ	-7,1	-5,8	15,3	-7,9	-15,6	-7,6	-1,8	-3,4	-31,3
2.VJ	-5,7	-0,7	-2,1	0,7	-10,7	-7,7	-0,9	-1,8	-40,5
3.VJ	-1,4	4,2	2,6	6,2	-10,5	-3,7	-0,2	3,9	-38,5
4.VJ	1,9	6,6	-3,2	7,1	8,8	0,1	1,1	9,0	-37,1
1989 1.VJ	-2,5	-0,6	-20,7	0,5	25,3	-3,2	-3,4	4,2	-33,8
2.VJ	2,8	-2,3	10,5	-8,8	42,7	5,0	2,1	11,5	-18,7
3.VJ	5,8	3,1	11,0	-1,9	39,4	6,9	7,1	10,0	-12,0
4.VJ	8,5	0,9	0,7	-1,2	20,5	12,2	13,2	14,6	-7,8
1990 1.VJ	13,7	6,3	40,0	1,6	3,7	16,8	19,0	17,7	2,2
2.VJ	13,6	9,4	4,4	11,6	1,6	15,4	20,6	14,2	0,1
3.VJ	10,8	6,1	3,2	8,2	-4,7	12,9	16,9	10,2	13,8
4.VJ	13,0	7,1	13,0	7,0	0,0	15,6	20,0	7,0	68,8
1991 1.VJ	-	-	-	-	-	-	-	-	-
2.VJ	-	-	-	-	-	-	-	-	-
3.VJ	-	-	-	-	-	-	-	-	-
4.VJ	-	-	-	-	-	-	-	-	-
1992 1.VJ	11,6	11,2	16,8	8,4	25,7	11,7	10,3	15,1	0,6
2.VJ	11,8	11,1	9,1	7,7	47,8	12,1	9,2	12,9	17,6
3.VJ	5,4	8,0	18,6	7,4	-0,6	4,5	-0,1	6,9	8,9
4.VJ	3,8	11,7	9,1	6,3	52,6	0,9	-1,7	3,2	-4,1

1) DIE ERGEBNISSE BIS DEZEMBER 1990 BEZIEHEN SICH AUF DAS FRUEHERE BUNDESGEBIET.

BAUBERICHTSERSTATTUNG

1 BAUHAUPTGEWERBE

1.13 AUFTRAGSBESTAND NACH ART DER BAUTEN UND AUFTRAGGEBERN

1.13.1 INSGESAMT, WOHNUNGSBAU, GEWERBLICHER BAU

- BETRIEBE MIT 20 BESCHAFTIGTEN UND MEHR -
1 000 DM

ZEITRAUM	AUFTRAGS- BESTAND INSGESAMT	DAVON		WOHNUNGS- BAU	LANDWIRT- SCHAFTLICHER BAU	GEWERBLICHER UND INDUSTRIELLER BAU				
		HOCHBAU	TIEFBAU			ZUSAMMEN	DAVON		HOCHBAU	TIEFBAU
FRUEHERES BUNDESGBIET										
1987 3.VJ	32 846 869	18 902 379	13 944 490	5 421 928	142 889	10 389 026	8 384 405	2 004 621		
4.VJ	29 241 004	17 404 571	11 836 433	5 050 939	66 681	9 404 078	7 662 656	1 741 422		
1988 1.VJ	33 150 000	19 606 851	13 543 149	5 497 413	87 401	11 195 051	9 235 298	1 959 753		
2.VJ	34 891 652	21 031 638	13 860 014	6 019 722	87 200	11 808 263	9 775 336	2 030 927		
3.VJ	34 183 281	20 672 738	13 510 523	5 860 786	81 722	11 577 559	9 570 540	2 007 019		
4.VJ	31 449 683	19 603 541	11 846 142	5 318 341	52 368	11 086 236	9 348 684	1 737 552		
1989 1.VJ	34 523 802	21 203 457	13 320 345	6 114 661	109 963	12 332 241	10 222 782	2 109 459		
2.VJ	37 822 192	23 040 034	14 782 158	6 384 019	83 927	13 902 005	11 539 505	2 362 500		
3.VJ	37 672 899	22 900 145	14 772 754	6 506 318	87 643	13 456 320	10 985 092	2 471 228		
4.VJ	35 978 660	22 355 610	13 623 050	6 737 410	70 344	12 900 417	10 619 051	2 281 366		
1990 1.VJ	40 846 139	25 273 018	15 573 121	7 860 909	128 823	14 706 200	12 227 995	2 478 205		
2.VJ	44 209 087	27 366 347	16 842 740	8 443 617	152 543	15 780 662	13 264 203	2 516 459		
3.VJ	44 413 926	28 003 764	16 410 162	8 802 933	114 938	15 962 478	13 441 124	2 521 354		
4.VJ	43 631 599	27 951 159	15 680 440	9 026 163	105 702	16 112 153	13 539 763	2 572 390		
1991 1.VJ	48 668 923	30 672 394	17 996 529	9 922 955	151 769	18 013 362	15 133 984	2 879 378		
2.VJ	51 170 973	32 165 662	19 005 311	10 190 090	126 624	19 460 604	16 346 491	3 114 123		
3.VJ	52 297 628	33 045 945	19 251 683	10 646 087	99 161	20 172 019	16 740 745	3 431 274		
4.VJ	50 222 610	32 597 149	17 625 461	10 814 118	97 535	19 296 919	16 359 097	2 937 822		
1992 1.VJ	55 706 721	35 682 732	20 023 989	12 019 555	169 195	21 700 798	17 615 085	4 085 713		
2.VJ	57 566 141	36 754 194	20 811 947	12 727 316	144 739	21 825 239	17 936 487	3 888 752		
3.VJ	54 866 937	35 428 570	19 438 367	12 506 993	150 110	20 625 789	16 947 955	3 677 844		
4.VJ	52 289 707	35 140 565	17 149 142	12 517 198	121 337	19 914 162	16 623 716	3 290 446		

VERAENDERUNG GEGEN VORQUARTAL IN %

1987 3.VJ	-4,8	-3,6	-6,3	-3,3	35,9	-3,7	-3,8	-3,0		
4.VJ	-11,0	-7,9	-16,1	-6,8	-53,3	-9,5	-8,6	-13,1		
1988 1.VJ	13,4	12,7	14,4	8,8	31,1	19,0	20,5	12,5		
2.VJ	5,3	7,3	2,3	9,5	-0,2	5,5	5,8	3,6		
3.VJ	-2,0	-1,7	-2,5	-2,6	-6,3	-1,9	-2,1	-1,2		
4.VJ	-8,0	-5,2	-12,3	-9,3	-35,9	-4,2	-2,3	-13,4		
1989 1.VJ	9,8	8,2	12,4	15,0	110,0	11,2	9,3	21,4		
2.VJ	9,6	8,7	11,0	4,4	-23,7	12,7	12,9	12,0		
3.VJ	-0,4	-0,6	-0,1	1,9	4,4	-3,2	-4,8	4,6		
4.VJ	-4,5	-2,4	-7,8	3,6	-19,7	-4,1	-3,3	-7,7		
1990 1.VJ	13,5	13,1	14,3	16,7	83,1	14,0	15,2	8,6		
2.VJ	8,2	8,3	8,2	7,4	18,4	7,3	8,5	1,5		
3.VJ	0,5	2,3	-2,6	4,3	-24,7	1,2	1,3	0,2		
4.VJ	-1,8	-0,2	-4,4	2,5	-8,0	0,9	0,7	2,0		
1991 1.VJ	11,5	9,7	14,8	9,9	43,6	11,8	11,8	11,9		
2.VJ	5,1	4,9	5,6	2,7	-16,6	8,0	8,0	8,2		
3.VJ	2,2	2,7	1,3	4,5	-21,7	3,7	2,4	10,2		
4.VJ	-4,0	-1,4	-8,4	1,6	-1,6	-4,3	-2,3	-14,4		
1992 1.VJ	10,9	9,5	13,6	11,1	73,5	12,5	7,7	39,1		
2.VJ	3,3	3,0	3,9	5,9	-14,5	0,6	1,8	-4,8		
3.VJ	-4,7	-3,6	-6,6	-1,7	3,7	-5,5	-5,5	-5,4		
4.VJ	-4,7	-0,8	-11,8	0,1	-19,2	-3,5	-1,9	-10,5		

VERAENDERUNG GEGEN VORJAHRESQUARTAL IN %

1987 3.VJ	-3,4	-0,8	-6,7	-5,3	64,1	-0,1	2,6	-9,9		
4.VJ	-0,3	2,9	-4,7	5,9	10,7	0,9	3,9	-10,1		
1988 1.VJ	-1,5	2,6	-6,9	-1,9	-8,8	8,3	10,9	-2,4		
2.VJ	1,1	7,2	-6,9	7,4	-17,1	9,5	12,1	-1,7		
3.VJ	4,1	9,4	-3,1	8,1	-42,8	11,4	14,1	0,1		
4.VJ	7,6	12,6	0,1	5,3	-21,5	17,9	22,0	-0,2		
1989 1.VJ	4,1	8,1	-1,6	11,2	25,8	10,2	10,7	7,6		
2.VJ	8,4	9,5	6,7	6,1	-3,8	17,8	18,0	16,3		
3.VJ	10,2	10,8	9,3	11,0	7,2	16,2	14,8	23,1		
4.VJ	14,4	14,0	15,0	26,7	34,3	16,4	13,6	31,3		
1990 1.VJ	18,3	19,2	16,9	28,6	17,2	19,3	19,6	17,5		
2.VJ	16,9	18,8	13,9	32,3	81,8	13,5	14,9	6,5		
3.VJ	17,9	22,3	11,1	35,3	31,1	18,6	22,4	2,0		
4.VJ	21,3	25,0	15,1	34,0	50,3	24,9	27,5	12,8		
1991 1.VJ	19,2	21,4	15,6	26,2	17,8	22,5	23,8	16,2		
2.VJ	16,7	17,5	12,8	20,7	-17,0	23,3	23,2	23,8		
3.VJ	17,8	18,0	17,3	20,9	-13,7	26,4	24,5	36,1		
4.VJ	15,1	16,6	12,4	19,8	-7,7	19,8	20,8	14,2		
1992 1.VJ	14,5	16,3	11,3	21,1	11,5	20,5	16,4	41,9		
2.VJ	12,6	14,3	9,5	24,9	14,3	12,2	9,7	24,9		
3.VJ	4,9	7,2	1,0	17,5	51,4	2,2	1,2	7,2		
4.VJ	4,1	7,8	-2,7	15,7	24,4	3,2	1,6	12,0		

BAUBERICHTSERSTATTUNG

1 BAUHAUPTGEWERBE

1.13 AUFTRAGSBESTAND NACH ART DER BAUTEN UND AUFTRAGGEBERN

1.13.2 OEFFENTLICHER UND VERKEHRSBAU

- BETRIEBE MIT 20 BESCHAEFFTIGTEN UND MEHR -
1 000 DM

ZEITRAUM	OEFFENTLICHER BAU ZUSAMMEN	HOCHBAU					TIEFBAU			
		ZUSAMMEN	DAVON FUER			ZUSAMMEN	DAVON			
			ORGANISATIONEN OHNE ERWERBSZWECK	GEBIETS-KOERPER-SCHAFTEN	DEUTSCHE BUNDESBahn UND BUNDESPOST		IM STRASSEN-BAU	FUER GEBIETS-KOERPER-SCHAFTEN	FUER DEUTSCHE BUNDESBahn UND BUNDESPOST	
FRUEHERES BUNDESGBIET										
1987 3.VJ	16 893 026	4 953 157	690 613	3 807 852	454 692	11 939 869	4 198 484	6 013 003	1 728 382	
4.VJ	14 719 306	4 624 295	719 991	3 531 207	379 097	10 095 011	3 368 070	5 363 659	1 363 282	
1988 1.VJ	16 370 135	4 786 739	702 587	3 695 917	388 235	11 583 396	4 033 189	6 094 382	1 455 825	
2.VJ	16 978 467	5 149 380	697 308	4 056 164	395 918	11 823 087	4 470 275	6 127 869	1 230 943	
3.VJ	16 663 194	5 159 690	708 879	4 043 953	406 858	11 503 504	4 189 912	6 250 325	1 063 267	
4.VJ	14 992 738	4 884 148	691 235	3 780 441	412 472	10 108 590	3 405 339	5 846 139	857 112	
1989 1.VJ	15 966 937	4 756 051	556 862	3 712 623	486 566	11 210 886	3 897 855	6 349 477	963 554	
2.VJ	17 452 241	5 032 583	770 519	3 697 222	564 842	12 419 658	4 563 874	6 830 933	1 024 851	
3.VJ	17 622 618	5 321 092	786 691	3 967 378	567 023	12 301 526	4 488 176	6 878 131	935 219	
4.VJ	16 270 489	4 928 805	696 085	3 735 700	497 020	11 341 684	3 854 109	6 697 718	789 857	
1990 1.VJ	18 150 207	5 055 291	779 847	3 770 862	604 482	13 094 916	4 636 894	7 472 718	985 204	
2.VJ	19 832 265	5 505 984	804 786	4 127 041	574 157	14 326 281	5 502 508	7 798 034	1 024 739	
3.VJ	19 533 577	5 644 769	812 077	4 292 268	540 424	13 888 808	5 245 328	7 579 383	1 064 097	
4.VJ	18 387 581	5 279 531	786 911	3 995 641	496 979	13 108 050	4 624 739	7 166 078	1 317 233	
1991 1.VJ	20 580 837	5 463 686	884 294	4 153 229	426 163	15 117 151	5 114 768	8 377 020	1 625 365	
2.VJ	21 393 655	5 502 467	948 225	4 165 751	388 491	15 891 188	5 578 797	8 861 489	1 450 902	
3.VJ	21 380 361	5 559 952	861 159	4 062 671	636 122	15 820 409	5 612 415	8 935 586	1 272 408	
4.VJ	20 014 038	5 326 399	817 728	3 980 737	527 934	14 687 639	4 773 029	8 439 150	1 476 460	
1992 1.VJ	21 817 173	5 878 897	987 900	4 324 588	566 409	15 938 276	5 217 069	9 111 028	1 610 179	
2.VJ	22 868 847	5 945 652	1 011 497	4 376 218	557 937	16 923 195	5 858 669	9 381 479	1 683 049	
3.VJ	21 584 035	5 823 512	979 995	4 204 911	638 606	15 760 523	5 388 984	9 014 512	1 357 027	
4.VJ	19 737 010	5 878 314	819 184	4 238 678	820 452	13 858 696	4 505 021	8 215 504	1 138 171	

VERAENDERUNG GEGEN VORQUARTAL IN %

1987 3.VJ	-6,2	-4,5	-3,1	-5,5	2,5	-6,9	-6,9	-3,7	-16,5	
4.VJ	-12,9	-6,6	3,4	-7,3	-16,6	-15,5	-19,8	-10,8	-21,1	
1988 1.VJ	11,2	3,5	-1,6	4,7	2,4	14,7	19,7	13,6	6,8	
2.VJ	3,7	7,6	-0,8	9,7	2,0	2,1	10,8	0,5	-15,4	
3.VJ	-1,9	0,2	1,7	-0,3	2,8	-2,8	-6,3	2,0	-13,6	
4.VJ	-10,0	-5,3	-2,5	-6,5	1,4	-12,1	-18,7	-6,5	-19,4	
1989 1.VJ	6,5	-2,6	-19,4	-1,8	18,0	10,9	14,5	8,6	12,4	
2.VJ	9,3	5,8	38,4	-0,4	16,1	10,8	17,1	7,6	6,4	
3.VJ	1,0	5,7	2,1	7,3	0,4	-1,0	-1,7	0,7	-8,7	
4.VJ	-7,7	-7,4	-11,5	-5,8	-12,3	-7,8	-14,1	-2,6	-15,5	
1990 1.VJ	11,6	2,6	12,0	0,9	1,5	15,5	20,9	11,6	24,7	
2.VJ	9,3	8,9	3,2	9,4	13,8	9,4	18,7	4,4	4,1	
3.VJ	-1,5	2,5	0,9	4,0	-5,9	-3,1	-4,7	-2,8	3,7	
4.VJ	-5,9	-6,5	-3,1	-6,9	-8,0	-5,6	-11,8	-5,6	23,8	
1991 1.VJ	11,9	3,5	12,4	3,9	-14,2	15,3	10,6	16,9	23,4	
2.VJ	3,9	0,7	7,2	0,3	-8,8	5,1	9,1	5,8	-10,7	
3.VJ	-0,1	1,0	-3,2	-2,5	69,7	-0,4	0,6	0,8	-12,3	
4.VJ	-6,4	-4,2	-5,0	-2,0	-17,0	-7,2	-15,0	-5,6	16,0	
1992 1.VJ	9,0	10,4	20,8	8,6	7,3	8,5	9,3	8,0	9,1	
2.VJ	4,8	1,1	2,4	1,2	-1,5	6,2	12,3	3,0	4,5	
3.VJ	-5,6	-2,1	-3,1	-3,9	14,5	-6,9	-8,0	-3,9	-19,4	
4.VJ	-8,6	0,9	-16,4	0,8	28,5	-12,1	-16,4	-8,9	-16,1	

VERAENDERUNG GEGEN VORJAHRESQUARTAL IN %

1987 3.VJ	-5,0	-2,2	12,9	-4,1	-5,7	-6,2	-2,2	-3,8	-20,8	
4.VJ	-3,1	-1,6	31,9	-3,7	-22,8	-3,7	5,1	-0,3	-28,3	
1988 1.VJ	-7,1	-5,8	15,3	-7,9	-15,6	-7,6	-1,8	-3,4	-31,3	
2.VJ	-5,7	-0,7	-2,1	0,7	-10,7	-7,7	-0,9	-1,8	-40,5	
3.VJ	-1,4	4,2	2,6	6,2	-10,5	-3,7	-0,2	3,9	-38,5	
4.VJ	1,9	5,6	-3,2	7,1	8,8	0,1	1,1	9,0	-37,1	
1989 1.VJ	-2,5	-0,6	-20,7	0,5	25,3	-3,2	-3,4	4,2	-33,8	
2.VJ	2,8	-2,3	10,5	-8,8	42,7	5,0	2,1	11,5	-16,7	
3.VJ	5,8	3,1	11,0	-1,9	39,4	6,9	7,1	10,0	-12,0	
4.VJ	8,5	0,9	0,7	-1,2	20,5	12,2	13,2	14,6	-7,8	
1990 1.VJ	13,7	6,3	40,0	1,6	3,7	16,8	19,0	17,7	2,2	
2.VJ	13,6	9,4	4,4	11,6	1,6	15,4	20,6	14,2	0,1	
3.VJ	10,8	6,1	3,2	8,2	-4,7	12,9	16,9	10,2	13,8	
4.VJ	13,0	7,1	13,0	7,0	0,0	15,6	20,0	7,0	68,8	
1991 1.VJ	13,4	8,1	13,4	10,1	-15,5	15,4	10,3	12,1	65,0	
2.VJ	7,9	-0,1	17,8	0,9	-32,3	10,9	1,4	13,6	41,4	
3.VJ	9,5	-1,5	6,0	-5,3	17,7	13,9	7,0	17,9	19,6	
4.VJ	8,8	0,9	3,9	-0,4	6,2	12,1	3,2	17,8	12,0	
1992 1.VJ	6,0	7,6	11,7	4,1	32,9	5,4	2,0	8,8	-0,9	
2.VJ	6,9	8,1	6,7	5,1	43,6	6,5	5,0	5,9	16,0	
3.VJ	1,0	4,7	13,8	3,5	0,4	-0,4	-4,0	0,9	6,7	
4.VJ	-1,4	10,4	0,2	6,5	55,4	-5,6	-5,6	-2,7	-22,9	

BAUBERICHTSERSTATTUNG

1 BAUHAUPTGEWERBE

1.13 AUFTRAGSBESTAND NACH ART DER BAUTEN UND AUFTRAGGEBERN

1.13.1 INSGESAMT, WOHNUNGSBAU, GEWERBLICHER BAU

- BETRIEBE MIT 20 BESCHAEFTIGTEN UND MEHR -
1 000 DM

ZEITRAUM	AUFTRAGS- BESTAND INSGESAMT	DAVON		WOHNUNGS- BAU	LANDWIRT- SCHAFTLICHER BAU	GEWERBLICHER UND INDUSTRIELLER BAU			
		HOCHBAU	TIEFBAU			ZUSAMMEN	DAVON		
							HOCHBAU	TIEFBAU	
NEUE LAENDER UND BERLIN-OST									
1987 3.VJ	-	-	-	-	-	-	-	-	-
4.VJ	-	-	-	-	-	-	-	-	-
1988 1.VJ	-	-	-	-	-	-	-	-	-
2.VJ	-	-	-	-	-	-	-	-	-
3.VJ	-	-	-	-	-	-	-	-	-
4.VJ	-	-	-	-	-	-	-	-	-
1989 1.VJ	-	-	-	-	-	-	-	-	-
2.VJ	-	-	-	-	-	-	-	-	-
3.VJ	-	-	-	-	-	-	-	-	-
4.VJ	-	-	-	-	-	-	-	-	-
1990 1.VJ	-	-	-	-	-	-	-	-	-
2.VJ	-	-	-	-	-	-	-	-	-
3.VJ	-	-	-	-	-	-	-	-	-
4.VJ	-	-	-	-	-	-	-	-	-
1991 1.VJ	5 037 302	3 167 365	1 869 917	1 252 818	44 939	1 782 509	1 286 710	495 799	
2.VJ	5 413 065	3 086 079	2 326 986	1 047 145	38 884	1 927 541	1 338 828	588 713	
3.VJ	6 240 778	3 695 411	2 545 367	1 041 042	39 350	2 468 210	1 902 974	565 236	
4.VJ	6 936 847	4 028 350	2 908 497	1 044 445	27 762	2 614 163	2 084 438	529 725	
1992 1.VJ	7 859 287	4 540 687	3 318 600	1 207 866	30 607	3 286 208	2 454 277	831 931	
2.VJ	9 212 934	5 540 589	3 672 345	1 460 479	56 397	3 963 031	3 121 631	841 400	
3.VJ	9 632 786	5 844 890	3 787 896	1 600 152	47 738	4 190 646	3 245 362	945 284	
4.VJ	10 641 469	6 414 015	4 227 454	1 645 821	36 955	4 554 369	3 687 655	866 714	
VERAENDERUNG GEGEN VORQUARTAL IN %									
1987 3.VJ	-	-	-	-	-	-	-	-	-
4.VJ	-	-	-	-	-	-	-	-	-
1988 1.VJ	-	-	-	-	-	-	-	-	-
2.VJ	-	-	-	-	-	-	-	-	-
3.VJ	-	-	-	-	-	-	-	-	-
4.VJ	-	-	-	-	-	-	-	-	-
1989 1.VJ	-	-	-	-	-	-	-	-	-
2.VJ	-	-	-	-	-	-	-	-	-
3.VJ	-	-	-	-	-	-	-	-	-
4.VJ	-	-	-	-	-	-	-	-	-
1990 1.VJ	-	-	-	-	-	-	-	-	-
2.VJ	-	-	-	-	-	-	-	-	-
3.VJ	-	-	-	-	-	-	-	-	-
4.VJ	-	-	-	-	-	-	-	-	-
1991 1.VJ	-	-	-	-	-	-	-	-	-
2.VJ	7,5	-2,6	24,4	-16,4	-13,5	8,1	4,1	18,7	
3.VJ	15,3	19,7	9,4	-0,6	1,2	28,0	42,1	-4,0	
4.VJ	11,2	9,0	14,3	0,3	-29,4	5,9	9,5	-6,3	
1992 1.VJ	13,3	12,7	14,1	15,6	10,2	25,7	17,7	57,0	
2.VJ	17,2	22,0	10,7	20,9	84,9	20,6	27,2	1,1	
3.VJ	4,6	5,5	3,1	9,6	-15,4	5,7	4,0	12,3	
4.VJ	10,5	9,7	11,6	2,9	-22,6	8,7	13,6	-8,3	
VERAENDERUNG GEGEN VORJAHRESQUARTAL IN %									
1987 3.VJ	-	-	-	-	-	-	-	-	-
4.VJ	-	-	-	-	-	-	-	-	-
1988 1.VJ	-	-	-	-	-	-	-	-	-
2.VJ	-	-	-	-	-	-	-	-	-
3.VJ	-	-	-	-	-	-	-	-	-
4.VJ	-	-	-	-	-	-	-	-	-
1989 1.VJ	-	-	-	-	-	-	-	-	-
2.VJ	-	-	-	-	-	-	-	-	-
3.VJ	-	-	-	-	-	-	-	-	-
4.VJ	-	-	-	-	-	-	-	-	-
1990 1.VJ	-	-	-	-	-	-	-	-	-
2.VJ	-	-	-	-	-	-	-	-	-
3.VJ	-	-	-	-	-	-	-	-	-
4.VJ	-	-	-	-	-	-	-	-	-
1991 1.VJ	-	-	-	-	-	-	-	-	-
2.VJ	-	-	-	-	-	-	-	-	-
3.VJ	-	-	-	-	-	-	-	-	-
4.VJ	-	-	-	-	-	-	-	-	-
1992 1.VJ	58,0	43,4	77,5	-3,6	-31,9	84,4	90,7	67,8	
2.VJ	70,2	79,5	57,8	39,5	45,0	105,6	133,2	42,9	
3.VJ	54,4	58,2	48,8	53,7	21,3	69,8	70,6	67,2	
4.VJ	53,4	59,2	45,3	57,6	33,1	74,2	76,9	63,6	

BAUBERICHTSERSTATTUNG

1 BAUHAUPTGEWERBE

1.13 AUFTRAGSBESTAND NACH ART DER BAUTEN UND AUFTRAGGEBERN

1.13.2 DEFFENTLICHER UND VERKEHRSBAU

- BETRIEBE MIT 20 BESCHAEFTIGTEN UND MEHR -
1 000 DM

ZEITRAUM	DEFFENTLICHER BAU ZUSAMMEN	HOCHBAU				TIEFBAU			
		ZUSAMMEN	DAVON FUER			ZUSAMMEN	DAVON		
			ORGANISATIONEN OHNE ERWERBSZWECK	GEBIETS-KOERPER-SCHAFTEN	DEUTSCHE BUNDESBahn UND BUNDESPOST		IM STRASSEN-BAU	FUER GEBIETS-KOERPER-SCHAFTEN	FUER DEUTSCHE BUNDESBahn UND BUNDESPOST
NEUE LAENDER UND BERLIN-OST									
1987 3.VJ	-	-	-	-	-	-	-	-	-
4.VJ	-	-	-	-	-	-	-	-	-
1988 1.VJ	-	-	-	-	-	-	-	-	-
2.VJ	-	-	-	-	-	-	-	-	-
3.VJ	-	-	-	-	-	-	-	-	-
4.VJ	-	-	-	-	-	-	-	-	-
1989 1.VJ	-	-	-	-	-	-	-	-	-
2.VJ	-	-	-	-	-	-	-	-	-
3.VJ	-	-	-	-	-	-	-	-	-
4.VJ	-	-	-	-	-	-	-	-	-
1990 1.VJ	-	-	-	-	-	-	-	-	-
2.VJ	-	-	-	-	-	-	-	-	-
3.VJ	-	-	-	-	-	-	-	-	-
4.VJ	-	-	-	-	-	-	-	-	-
1991 1.VJ	1 957 036	582 918	35 661	432 774	114 483	1 374 118	424 478	593 393	356 247
2.VJ	2 399 495	661 222	53 821	505 676	101 726	1 738 273	691 337	715 131	331 805
3.VJ	2 692 176	712 045	70 083	492 163	149 799	1 980 131	887 809	903 971	188 351
4.VJ	3 250 477	871 706	80 467	651 288	139 950	2 378 772	926 994	1 281 294	170 484
1992 1.VJ	3 334 606	847 937	86 409	648 507	113 021	2 486 669	890 308	1 213 979	382 382
2.VJ	3 733 027	902 082	81 618	653 932	166 532	2 830 945	985 716	1 432 422	412 807
3.VJ	3 794 250	951 638	124 039	685 029	142 570	2 842 612	1 103 253	1 506 276	233 083
4.VJ	4 404 324	1 043 584	161 000	683 740	198 844	3 360 740	1 100 092	1 820 668	439 980
VERAENDERUNG GEGEN VORQUARTAL IN %									
1987 3.VJ	-	-	-	-	-	-	-	-	-
4.VJ	-	-	-	-	-	-	-	-	-
1988 1.VJ	-	-	-	-	-	-	-	-	-
2.VJ	-	-	-	-	-	-	-	-	-
3.VJ	-	-	-	-	-	-	-	-	-
4.VJ	-	-	-	-	-	-	-	-	-
1989 1.VJ	-	-	-	-	-	-	-	-	-
2.VJ	-	-	-	-	-	-	-	-	-
3.VJ	-	-	-	-	-	-	-	-	-
4.VJ	-	-	-	-	-	-	-	-	-
1990 1.VJ	-	-	-	-	-	-	-	-	-
2.VJ	-	-	-	-	-	-	-	-	-
3.VJ	-	-	-	-	-	-	-	-	-
4.VJ	-	-	-	-	-	-	-	-	-
1991 1.VJ	-	-	-	-	-	-	-	-	-
2.VJ	22,6	13,4	50,9	16,8	-11,1	26,5	62,9	20,5	-6,9
3.VJ	12,2	7,7	30,2	-2,7	47,3	13,9	28,4	26,4	-43,2
4.VJ	20,7	22,4	14,8	32,3	-6,6	20,1	4,4	41,7	-9,6
1992 1.VJ	2,6	-2,7	7,4	-0,4	-19,2	4,5	-4,0	-5,3	124,3
2.VJ	11,9	6,4	-5,6	0,8	47,3	13,8	10,7	18,0	8,0
3.VJ	1,6	5,5	52,0	4,8	-14,4	0,4	11,9	5,2	-43,5
4.VJ	16,1	9,7	29,8	-0,2	39,5	18,2	-0,3	20,9	88,8
VERAENDERUNG GEGEN VORJAHRESQUARTAL IN %									
1987 3.VJ	-	-	-	-	-	-	-	-	-
4.VJ	-	-	-	-	-	-	-	-	-
1988 1.VJ	-	-	-	-	-	-	-	-	-
2.VJ	-	-	-	-	-	-	-	-	-
3.VJ	-	-	-	-	-	-	-	-	-
4.VJ	-	-	-	-	-	-	-	-	-
1989 1.VJ	-	-	-	-	-	-	-	-	-
2.VJ	-	-	-	-	-	-	-	-	-
3.VJ	-	-	-	-	-	-	-	-	-
4.VJ	-	-	-	-	-	-	-	-	-
1990 1.VJ	-	-	-	-	-	-	-	-	-
2.VJ	-	-	-	-	-	-	-	-	-
3.VJ	-	-	-	-	-	-	-	-	-
4.VJ	-	-	-	-	-	-	-	-	-
1991 1.VJ	-	-	-	-	-	-	-	-	-
2.VJ	-	-	-	-	-	-	-	-	-
3.VJ	-	-	-	-	-	-	-	-	-
4.VJ	-	-	-	-	-	-	-	-	-
1992 1.VJ	70,4	45,5	142,3	49,8	-1,3	81,0	109,7	104,6	7,3
2.VJ	55,6	36,4	51,6	29,3	63,7	62,9	42,6	100,3	24,4
3.VJ	40,9	33,6	77,0	39,2	-4,8	43,6	24,3	66,6	23,7
4.VJ	35,5	19,7	100,1	5,0	42,1	41,3	18,7	42,1	158,1

BAUBERICHTERSTATTUNG

1 BAUHAUPTGEWERBE

1.14 AUFTRAGSBESTAND SOWIE LAENDERERGEBNISSE NACH BETRIEBSSITZ
UND ART DER BAUTEN

1.14.1 INSGESAMT, WOHNUNGSBAU, GEWERBLICHER BAU

- BETRIEBE MIT 20 BESCHAEFFTIGTEN UND MEHR -
1 000 DM

ZEITRAUM	AUFTRAGS- BESTAND INSGESAMT	DAVON		WOHNUNGS- BAU	LANDWIRT- SCHAFTLICHER BAU	GEWERBLICHER UND INDUSTRIELLER BAU			
		HOCHBAU	TIEFBAU			ZUSAMMEN	HOCHBAU	TIEFBAU	
DEUTSCHLAND									
1991 4.VJ	57 159 457	36 625 499	20 533 958	11 858 563	125 297	21 911 082	18 443 535	3 467 547	
1992 2.VJ	66 779 076	42 294 783	24 484 292	14 187 795	201 136	25 788 270	21 058 118	4 730 152	
1992 3.VJ	64 499 723	41 273 460	23 226 263	14 107 145	197 848	24 816 445	20 193 317	4 623 128	
1992 4.VJ	62 931 176	41 554 580	21 376 596	14 163 019	158 292	24 468 531	20 311 371	4 157 160	
FRUEHERES BUNDESGBIET									
1991 4.VJ	50 222 610	32 597 149	17 625 461	10 814 118	97 535	19 296 919	16 359 097	2 937 822	
1992 2.VJ	57 566 141	36 754 194	20 811 947	12 727 316	144 739	21 825 239	17 936 487	3 888 752	
1992 3.VJ	54 866 937	35 428 570	19 438 367	12 506 993	150 110	20 625 799	16 947 955	3 677 844	
1992 4.VJ	52 289 707	35 140 565	17 149 142	12 517 198	121 337	19 914 162	16 623 716	3 290 446	
NEUE LAENDER UND BERLIN-OST									
1991 4.VJ	6 936 847	4 028 350	2 908 497	1 044 445	27 762	2 614 163	2 084 438	529 725	
1992 2.VJ	9 212 934	5 540 589	3 672 345	1 460 479	56 397	3 963 031	3 121 631	841 400	
1992 3.VJ	9 632 786	5 844 890	3 787 896	1 600 152	47 738	4 190 646	3 245 362	945 284	
1992 4.VJ	10 641 469	6 414 015	4 227 454	1 645 821	36 955	4 554 369	3 687 655	866 714	
BADEN-WUERTEMBERG									
1991 4.VJ	7 404 494	4 948 941	2 455 553	2 195 641	4 884	2 389 416	2 054 155	335 261	
1992 2.VJ	8 099 866	5 336 417	2 763 449	2 406 054	6 585	2 506 453	2 131 939	374 514	
1992 3.VJ	7 694 639	5 152 878	2 541 761	2 402 834	3 552	2 450 353	2 026 838	423 515	
1992 4.VJ	6 837 357	4 597 652	2 239 705	2 231 243	3 418	2 104 998	1 727 273	377 725	
BAYERN									
1991 4.VJ	11 956 314	7 877 131	4 079 183	2 722 118	47 243	4 418 159	3 849 059	569 100	
1992 2.VJ	14 363 396	9 247 205	5 116 191	3 342 721	84 293	5 180 107	4 259 050	927 057	
1992 3.VJ	13 587 716	8 827 149	4 760 567	3 273 676	88 382	4 797 748	3 952 610	845 138	
1992 4.VJ	12 443 180	8 417 147	4 026 039	3 404 513	71 876	4 230 615	3 583 784	646 831	
BERLIN									
1991 4.VJ	3 345 068	2 501 815	843 253	677 576	-	1 572 570	1 343 858	228 712	
1992 2.VJ	4 009 596	2 916 807	1 092 789	787 107	-	1 668 274	1 480 518	187 756	
1992 3.VJ	3 941 160	2 909 023	1 032 137	670 648	-	1 804 661	1 617 065	187 596	
1992 4.VJ	4 137 743	3 114 986	1 022 757	586 616	-	2 110 482	1 852 785	257 697	
BRANDENBURG									
1991 4.VJ	1 190 365	778 007	412 358	235 729	6 344	459 563	405 372	54 191	
1992 2.VJ	1 354 410	896 208	458 202	283 684	8 444	565 300	490 861	74 439	
1992 3.VJ	1 652 484	1 023 684	628 800	300 306	6 672	673 118	550 592	122 526	
1992 4.VJ	1 900 115	1 181 023	719 092	241 188	5 691	891 832	765 292	126 540	
BREMEN									
1991 4.VJ	576 553	471 976	104 577	69 315	-	269 146	249 818	19 328	
1992 2.VJ	668 699	511 065	157 644	64 382	-	315 469	284 974	30 495	
1992 3.VJ	610 696	453 352	157 344	70 618	-	279 101	244 824	34 277	
1992 4.VJ	566 908	383 747	173 161	63 756	-	233 418	203 036	30 382	
HAMBURG									
1991 4.VJ	1 861 037	1 456 231	404 806	121 661	-	1 318 660	1 228 565	90 095	
1992 2.VJ	2 179 318	1 656 469	522 849	160 457	-	1 514 869	1 400 365	114 504	
1992 3.VJ	1 995 754	1 477 490	518 264	140 846	-	1 312 834	1 225 967	86 867	
1992 4.VJ	2 082 759	1 662 495	420 264	125 651	-	1 293 331	1 238 248	55 083	
HESSEN									
1991 4.VJ	4 827 617	3 170 234	1 657 363	704 508	8 320	2 189 445	1 887 950	301 495	
1992 2.VJ	5 371 162	3 179 953	2 191 209	1 008 309	14 957	2 111 657	1 630 158	481 499	
1992 3.VJ	5 157 381	2 957 267	2 200 114	1 035 532	13 237	1 868 676	1 388 776	499 900	
1992 4.VJ	4 675 891	2 836 831	1 839 060	1 026 379	11 818	1 663 078	1 323 555	339 523	

BAUBERICHTERSTATTUNG

1 BAUHAUPTGEWERBE

1.14 AUFTRAGSBESTAND SOWIE LAENDERERGEBNISSE NACH BETRIEBSSITZ
UND ART DER BAUTEN

1.14.2 OEFFENTLICHER UND VERKEHRSBAU

- BETRIEBE MIT 20 BESCHAEFFTIGTEN UND MEHR
1 000 DM

ZEITRAUM	OEFFENT- LICHER BAU ZUSAMMEN	HOCHBAU				TIEFBAU				
		ZUSAMMEN	DAVON FUER			ZUSAMMEN	DAVON			
			ORGANISA- TIONEN OHNE ER- WERBSZWECK	GEBIETS- KOERPER- SCHAFTEN	DEUTSCHE BUNDESBahn UND BUNDESPOST		IM STRASSEN- BAU	FUER GEBIETS- KOERPER- SCHAFTEN	FUER DEUTSCHE BUNDESBahn UND BUNDESPOST	
DEUTSCHLAND										
1991 4.VJ	23 264 515	6 198 104	898 195	4 632 025	667 884	17 066 411	5 700 023	9 720 444	1 645 944	
1992 2.VJ	26 601 874	6 847 734	1 093 115	5 030 150	724 469	19 754 140	6 844 383	10 813 901	2 095 856	
1992 3.VJ	25 378 285	6 775 150	1 104 034	4 889 940	781 176	18 603 135	6 492 237	10 520 788	1 590 110	
1992 4.VJ	24 141 334	6 921 898	980 184	4 922 418	1 019 296	17 219 436	5 605 113	10 036 172	1 578 151	
FRUEHERES BUNDESGBEIT										
1991 4.VJ	20 014 038	5 326 399	817 728	3 980 737	527 934	14 687 639	4 773 029	8 439 150	1 475 460	
1992 2.VJ	22 868 847	5 945 652	1 011 497	4 376 218	557 937	16 923 195	5 858 667	9 381 479	1 683 049	
1992 3.VJ	21 584 035	5 823 512	979 995	4 204 911	638 606	15 760 523	5 388 984	9 014 512	1 357 027	
1992 4.VJ	19 737 010	5 878 314	819 184	4 238 678	820 452	13 858 696	4 505 021	8 215 504	1 138 171	
NEUE LAENDER UND BERLIN-OST										
1991 4.VJ	3 250 477	871 705	80 467	651 288	139 950	2 378 772	926 994	1 281 294	170 484	
1992 2.VJ	3 733 027	902 082	81 618	659 932	166 532	2 830 945	985 716	1 432 422	412 807	
1992 3.VJ	3 794 250	951 638	124 039	685 029	142 570	2 842 612	1 103 253	1 506 276	233 083	
1992 4.VJ	4 404 324	1 043 584	161 000	683 740	198 844	3 360 740	1 100 092	1 820 668	439 980	
BADEN-WUERTTEMBERG										
1991 4.VJ	2 814 753	694 461	92 648	573 618	28 195	2 120 292	795 940	1 092 924	231 428	
1992 2.VJ	3 180 774	791 839	118 650	649 856	23 333	2 388 935	990 154	1 162 885	235 896	
1992 3.VJ	2 837 900	719 654	105 616	584 866	29 172	2 118 246	857 454	1 048 511	212 281	
1992 4.VJ	2 497 698	635 718	96 892	510 477	28 349	1 861 980	709 747	916 855	235 378	
BAYERN										
1991 4.VJ	4 768 794	1 258 711	232 492	915 285	110 934	3 510 083	928 084	2 090 801	491 198	
1992 2.VJ	5 756 275	1 567 141	305 121	1 125 146	136 874	4 189 134	1 286 134	2 362 643	540 357	
1992 3.VJ	5 427 910	1 512 481	338 843	1 034 870	138 768	3 915 429	1 128 110	2 421 504	365 815	
1992 4.VJ	4 736 176	1 356 974	231 493	954 035	171 446	3 379 202	865 278	2 254 678	259 246	
BERLIN										
1991 4.VJ	1 094 922	480 381	50 132	402 314	27 935	614 541	187 769	407 617	19 155	
1992 2.VJ	1 554 215	649 182	80 293	509 706	59 183	905 033	220 546	643 141	41 346	
1992 3.VJ	1 465 851	621 310	51 490	446 890	122 930	844 541	242 920	560 739	40 882	
1992 4.VJ	1 440 645	675 585	47 880	505 581	122 124	765 060	201 727	524 926	38 407	
BRANDENBURG										
1991 4.VJ	488 729	130 562	13 764	102 955	13 843	358 167	160 308	177 811	20 048	
1992 2.VJ	496 982	113 219	10 279	80 597	12 343	383 763	156 452	186 242	41 069	
1992 3.VJ	672 388	166 114	21 112	126 215	18 787	506 274	225 547	231 604	49 123	
1992 4.VJ	761 404	188 852	22 432	115 298	31 122	592 552	189 818	355 534	47 200	
BREMEN										
1991 4.VJ	238 092	152 843	10 000	136 752	6 091	85 249	14 242	62 435	8 572	
1992 2.VJ	288 848	161 699	9 611	147 716	4 372	127 149	28 703	70 519	27 927	
1992 3.VJ	260 977	137 910	8 241	127 486	2 183	123 067	20 229	76 167	26 671	
1992 4.VJ	269 734	126 955	5 399	119 902	1 654	142 779	21 982	94 662	26 135	
HAMBURG										
1991 4.VJ	420 716	106 005	6 491	69 109	30 405	314 711	100 581	178 846	35 284	
1992 2.VJ	503 992	95 647	3 154	72 003	20 490	408 345	109 937	254 731	43 677	
1992 3.VJ	542 074	110 677	3 028	77 222	30 427	431 397	109 253	268 251	53 893	
1992 4.VJ	663 777	298 596	3 697	243 672	51 227	365 181	85 527	236 710	42 944	
HESSEN										
1991 4.VJ	1 925 344	569 456	61 653	396 587	111 216	1 355 888	420 701	698 357	236 830	
1992 2.VJ	2 236 239	526 529	42 653	324 515	159 361	1 709 710	599 624	861 431	248 655	
1992 3.VJ	2 219 936	519 722	63 043	336 672	120 007	1 700 214	608 585	853 344	238 285	
1992 4.VJ	1 974 616	476 079	57 357	311 572	106 150	1 499 537	492 562	786 406	220 569	

BAUBERICHTERSTATTUNG

1 BAUHAUPTGEBWERBE

1.14 AUFTRAGSBESTAND SOWIE LAENDERERGEBNISSE NACH BETRIEBSSITZ
UND ART DER BAUTEN

1.14.1 INSGESAMT, WOHNUNGSBAU, GEWERBLICHER BAU

- BETRIEBE MIT 20 BESCHAEFFTIGTEN UND MEHR -
1 000 DM

ZEITRAUM	AUFTRAGS- BESTAND INSGESAMT	DAVON		WOHNUNGS- BAU	LANDWIRT- SCHAFTLICHER BAU	GEWERBLICHER UND INDUSTRIELLER BAU			
		HOCHBAU	TIEFBAU			ZUSAMMEN	DAVON		
							HOCHBAU	TIEFBAU	
MECKLENBURG-VORPOMMERN									
1991 4.VJ	944 818	636 403	308 415	230 511	7 826	337 764	270 899	66 865	
1992 2.VJ	1 149 668	809 679	339 989	257 344	18 084	522 596	427 626	94 970	
1992 3.VJ	1 369 581	844 781	524 800	279 400	20 093	590 916	428 957	161 959	
1992 4.VJ	1 262 687	858 978	403 709	268 943	19 219	507 267	423 668	83 601	
NIEDERSACHSEN									
1991 4.VJ	4 783 208	3 015 798	1 767 410	1 167 953	11 399	1 647 835	1 283 991	363 844	
1992 2.VJ	5 666 920	3 426 555	2 240 365	1 271 048	15 177	2 097 901	1 544 887	553 014	
1992 3.VJ	5 306 321	3 243 668	2 062 653	1 185 259	11 430	1 859 099	1 439 696	419 403	
1992 4.VJ	4 823 405	3 172 176	1 651 229	1 136 888	10 657	1 840 834	1 461 556	379 278	
NORDRHEIN-WESTFALEN									
1991 4.VJ	11 124 157	6 515 736	4 608 421	1 880 583	15 610	4 484 007	3 596 511	887 496	
1992 2.VJ	12 209 281	7 528 763	4 680 518	2 118 418	6 896	5 315 045	4 367 947	947 098	
1992 3.VJ	11 569 433	7 357 492	4 211 941	2 079 485	19 383	5 101 109	4 220 145	880 964	
1992 4.VJ	11 767 185	7 779 212	3 987 973	2 142 776	8 024	5 381 463	4 467 046	914 417	
RHEINLAND-PFALZ									
1991 4.VJ	2 827 148	1 833 370	993 778	923 775	1 026	679 516	571 077	108 439	
1992 2.VJ	3 535 649	2 295 569	1 240 080	1 244 962	2 434	870 895	683 336	187 559	
1992 3.VJ	3 513 504	2 362 255	1 151 249	1 256 201	778	905 375	706 831	198 544	
1992 4.VJ	3 520 366	2 431 698	1 088 668	1 380 731	5 490	826 431	630 322	196 109	
SAARLAND									
1991 4.VJ	658 158	324 317	333 841	125 384	412	151 738	119 085	32 653	
1992 2.VJ	879 372	446 864	432 508	153 635	187	278 330	223 581	54 749	
1992 3.VJ	910 693	471 938	438 755	172 163	352	262 644	222 207	40 437	
1992 4.VJ	824 122	428 603	395 519	185 880	399	217 137	171 272	45 865	
SACHSEN									
1991 4.VJ	1 871 687	983 172	888 515	213 823	2 250	628 786	485 516	163 270	
1992 2.VJ	2 209 367	1 183 729	1 025 639	294 794	14 370	789 288	562 459	226 829	
1992 3.VJ	2 280 623	1 280 532	1 000 091	363 072	8 865	804 926	582 583	222 343	
1992 4.VJ	2 478 226	1 491 183	987 043	374 297	3 382	1 012 085	820 448	191 637	
SACHSEN-ANHALT									
1991 4.VJ	1 411 477	877 716	533 761	172 890	6 003	642 016	533 302	108 714	
1992 2.VJ	2 255 365	1 267 071	988 294	263 936	11 249	1 052 138	783 050	269 088	
1992 3.VJ	2 022 277	1 251 814	770 463	331 761	8 475	1 001 317	748 431	252 886	
1992 4.VJ	2 690 429	1 530 269	1 160 160	483 069	6 323	1 085 960	808 434	277 526	
SCHLESWIG-HOLSTEIN									
1991 4.VJ	1 328 111	791 887	536 224	348 988	8 901	389 835	326 517	63 318	
1992 2.VJ	1 453 699	887 452	566 247	410 180	14 210	414 391	332 349	82 042	
1992 3.VJ	1 407 628	863 088	544 540	395 309	12 996	405 648	315 271	90 377	
1992 4.VJ	1 342 554	847 823	494 731	360 547	9 655	419 745	342 753	76 992	
THUERINGEN									
1991 4.VJ	1 049 245	442 765	606 480	68 108	5 399	332 626	257 860	74 766	
1992 2.VJ	1 373 307	704 888	668 319	120 704	4 250	585 557	461 018	124 539	
1992 3.VJ	1 479 833	797 049	682 784	156 035	3 633	678 920	522 524	156 396	
1992 4.VJ	1 578 249	810 757	767 492	150 542	2 340	649 855	491 901	157 954	

BAUBERICHTERSTATTUNG

1 BAUHAUPTGEWERBE

1.14 AUFTRAGSBESTAND SOWIE LAENDERERGEBNISSE NACH BETRIEBSSITZ
UND ART DER BAUTEN

1.14.2 OEFFENTLICHER UND VERKEHRSBAU

- BETRIEBE MIT 20 BESCHAEFFTIGTEN UND MEHR
1 000 DM

ZEITRAUM	OEFFENT- LICHER BAU ZUSAMMEN	HOCHBAU				TIEFBAU			
		ZUSAMMEN	DAVON FUER			ZUSAMMEN	DAVON		
			ORGANISA- TIONEN OHNE ER- WERBSZWECK	GEBIETS- KOERPER- SCHAFTEN	DEUTSCHE BUNDESBAHN UND BUNDESPOST		IM STRASSEN- BAU	FUER GEBIETS- KOERPER- SCHAFTEN	FUER DEUTSCHE BUNDESBAHN UND BUNDESPOST
MECKLENBURG-VORPOMMERN									
1991 4.VJ	368 717	127 167	13 605	95 479	18 083	241 550	79 746	149 242	12 562
1992 2.VJ	351 644	106 625	14 587	53 770	38 268	245 019	97 420	126 251	21 348
1992 3.VJ	485 172	122 331	33 180	57 866	31 285	362 841	150 551	190 092	22 198
1992 4.VJ	467 258	147 150	43 981	80 694	22 475	320 108	95 509	211 060	13 539
NIEDERSACHSEN									
1991 4.VJ	1 956 081	552 515	72 954	423 039	56 522	1 403 566	510 063	691 246	202 257
1992 2.VJ	2 282 794	595 443	133 510	429 472	32 461	1 687 351	646 824	862 310	178 217
1992 3.VJ	2 250 533	607 283	114 497	459 365	33 421	1 643 250	652 555	819 831	170 864
1992 4.VJ	1 835 026	563 075	72 720	459 142	31 213	1 271 951	469 598	703 792	98 561
NORDRHEIN-WESTFALEN									
1991 4.VJ	4 743 957	1 023 032	203 622	685 784	133 626	3 720 925	1 083 988	2 461 839	174 998
1992 2.VJ	4 768 922	1 035 502	238 217	702 570	94 715	3 733 420	1 179 878	2 290 924	262 518
1992 3.VJ	4 369 456	1 038 479	224 259	665 024	149 196	3 330 977	1 059 835	2 098 897	172 245
1992 4.VJ	4 234 922	1 161 366	210 473	664 657	286 236	3 073 556	1 039 759	1 909 894	123 903
RHEINLAND-PFALZ									
1991 4.VJ	1 222 831	337 492	52 042	260 264	26 186	885 339	439 516	394 097	51 726
1992 2.VJ	1 417 358	364 837	65 940	286 887	12 010	1 052 521	530 508	443 580	78 433
1992 3.VJ	1 351 150	398 445	56 747	335 057	6 641	952 705	475 323	427 637	49 745
1992 4.VJ	1 307 714	415 155	73 051	336 478	5 626	892 559	401 425	428 493	62 641
SAARLAND									
1991 4.VJ	380 624	79 436	28 200	49 548	1 688	301 188	75 356	203 274	22 558
1992 2.VJ	447 220	69 461	16 642	50 828	1 991	377 759	74 083	279 925	23 751
1992 3.VJ	475 534	77 216	12 013	62 868	2 335	398 318	75 280	303 140	19 898
1992 4.VJ	420 706	71 052	13 774	55 158	2 120	349 654	58 403	271 372	19 879
SACHSEN									
1991 4.VJ	1 026 828	301 583	24 339	255 485	21 759	725 245	262 144	400 101	63 000
1992 2.VJ	1 110 915	312 105	21 022	266 319	24 764	798 810	279 841	451 496	67 473
1992 3.VJ	1 103 760	326 012	22 764	292 276	10 972	777 748	293 696	434 810	49 242
1992 4.VJ	1 088 462	293 056	21 551	261 553	9 952	795 406	259 749	493 898	41 759
SACHSEN-ANHALT									
1991 4.VJ	590 568	165 521	16 827	104 380	44 314	425 047	154 354	237 488	33 205
1992 2.VJ	927 982	208 776	11 156	129 503	68 117	719 206	207 746	289 967	221 493
1992 3.VJ	680 724	163 147	16 474	92 987	53 706	517 577	175 929	287 160	54 488
1992 4.VJ	1 115 077	232 443	15 661	128 811	87 971	882 634	274 572	350 514	257 548
SCHLESWIG-HOLSTEIN									
1991 4.VJ	580 387	107 481	9 811	91 226	6 444	472 906	253 347	205 045	14 514
1992 2.VJ	614 918	130 713	13 105	97 582	20 026	484 205	226 494	236 456	21 255
1992 3.VJ	593 675	139 512	14 566	105 622	19 324	454 163	216 406	214 605	23 152
1992 4.VJ	552 607	134 868	11 669	95 998	27 201	417 739	208 717	179 443	29 579
THUERINGEN									
1991 4.VJ	643 172	111 458	9 615	70 200	31 643	531 714	233 884	269 221	28 609
1992 2.VJ	662 796	119 016	9 175	93 680	16 161	543 780	209 939	291 400	42 441
1992 3.VJ	641 245	114 857	18 161	84 674	12 022	526 388	200 564	284 496	41 328
1992 4.VJ	775 512	165 974	52 154	79 390	34 430	609 538	230 740	317 935	60 863

BAUBERICHTERSTATTUNG

1 BAUHAUPTGEBERBE

1.15 AUFTRAGSBESTAND SOWIE LAENDERERGEBNISSE NACH LAGE DER BAUSTELLE UND ART DER BAUTEN

1.15.1 INSGESAMT, WOHNUNGSBAU, GEWERBLICHER BAU

- BETRIEBE MIT 20 BESCHAEFFTIGTEN UND MEHR -
1 000 DM

ZEITRAUM	AUFTRAGS- BESTAND INSGESAMT	DAVON		WOHNUNGS- BAU	LANDWIRT- SCHAFTLICHER BAU	GEWERBLICHER UND INDUSTRIELLER BAU			
		HOCHBAU	TIEFBAU			ZUSAMMEN	HOCHBAU	TIEFBAU	
DEUTSCHLAND									
1991 4.VJ	57 159 457	36 625 499	20 533 958	11 858 563	125 297	21 911 082	18 443 535	3 467 547	
1992 2.VJ	66 779 075	42 294 783	24 484 292	14 187 795	201 136	25 788 270	21 058 118	4 730 152	
1992 3.VJ	64 499 723	41 273 460	23 226 263	14 107 145	197 848	24 816 445	20 193 317	4 623 128	
1992 4.VJ	62 931 176	41 554 580	21 376 596	14 163 019	158 292	24 468 531	20 311 371	4 157 160	
FRUEHERES BUNDESGBIET 1)									
1991 4.VJ	48 510 430	31 973 334	16 537 096	10 539 835	96 074	18 657 980	15 992 709	2 665 271	
1992 2.VJ	54 890 876	35 519 473	19 371 403	12 271 823	136 729	21 067 282	17 364 326	3 702 956	
1992 3.VJ	51 694 340	33 601 229	18 093 111	11 876 600	140 440	19 558 705	16 111 086	3 447 619	
1992 4.VJ	48 648 821	32 672 224	15 976 597	11 681 030	111 753	18 514 108	15 466 626	3 047 482	
NEUE LAENDER 1)									
1991 4.VJ	8 649 062	4 652 184	3 996 878	1 258 727	29 223	3 253 119	2 450 841	802 278	
1992 2.VJ	11 888 228	6 775 326	5 112 902	1 915 972	64 409	4 721 019	3 693 805	1 027 214	
1992 3.VJ	12 805 442	7 672 271	5 133 171	2 230 573	57 408	5 257 750	4 082 238	1 175 512	
1992 4.VJ	14 282 379	8 882 369	5 400 010	2 481 986	46 541	5 954 438	4 844 754	1 109 684	
BADEN-WUERTTEMBERG									
1991 4.VJ	7 520 704	4 997 259	2 523 445	2 172 126	9 776	2 439 962	2 082 075	357 887	
1992 2.VJ	8 162 540	5 370 312	2 792 229	2 443 162	15 746	2 482 764	2 091 190	391 574	
1992 3.VJ	7 671 684	5 074 003	2 597 681	2 380 547	14 547	2 410 928	1 956 030	454 898	
1992 4.VJ	6 839 117	4 558 797	2 280 320	2 275 421	11 162	2 029 259	1 635 346	393 913	
BAYERN									
1991 4.VJ	10 652 515	7 243 485	3 409 030	2 415 360	36 640	4 016 617	3 621 607	395 010	
1992 2.VJ	12 378 830	8 318 378	4 060 452	2 952 599	50 732	4 450 777	3 888 111	562 666	
1992 3.VJ	11 680 470	7 839 426	3 841 044	2 834 788	54 595	4 071 219	3 547 833	523 386	
1992 4.VJ	10 519 389	7 227 546	3 291 843	2 794 659	34 376	3 615 031	3 172 547	442 484	
BERLIN									
1991 4.VJ	3 534 270	2 755 656	778 614	972 720	585	1 392 303	1 223 014	169 289	
1992 2.VJ	4 332 866	3 278 772	1 054 094	1 174 217	-	1 612 436	1 434 682	177 754	
1992 3.VJ	4 065 232	3 056 463	1 008 769	1 069 285	1 275	1 625 866	1 434 358	191 508	
1992 4.VJ	4 244 914	3 242 762	1 002 152	1 062 142	4	1 812 684	1 585 213	227 471	
BRANDENBURG									
1991 4.VJ	1 591 811	976 919	614 892	317 363	6 716	628 306	504 779	123 527	
1992 2.VJ	2 140 315	1 308 389	831 926	492 636	10 996	791 667	651 126	140 541	
1992 3.VJ	2 494 204	1 581 310	912 894	454 408	9 566	1 044 046	845 752	198 294	
1992 4.VJ	2 937 135	1 880 176	1 056 959	473 555	7 083	1 319 726	1 109 831	209 895	
BREMEN									
1991 4.VJ	463 395	379 376	84 019	94 437	672	240 985	220 090	20 895	
1992 2.VJ	444 890	320 037	124 853	86 789	18	199 159	173 700	25 459	
1992 3.VJ	433 560	305 797	127 763	90 248	857	189 026	160 663	28 363	
1992 4.VJ	390 831	246 172	144 659	80 133	2 738	153 113	128 354	24 759	
HAMBURG									
1991 4.VJ	2 113 054	1 713 769	399 285	265 867	3 646	1 418 282	1 323 186	95 096	
1992 2.VJ	2 267 037	1 870 956	396 081	287 958	3 728	1 563 278	1 466 726	96 552	
1992 3.VJ	2 102 710	1 702 393	400 317	284 571	307	1 399 010	1 306 446	92 564	
1992 4.VJ	2 226 542	1 888 583	337 959	302 738	15	1 389 321	1 322 294	67 027	
HESSEN									
1991 4.VJ	4 920 399	3 513 599	1 406 800	893 292	5 406	2 351 396	2 075 415	275 981	
1992 2.VJ	5 636 787	3 485 562	2 151 225	1 089 645	10 070	2 561 001	1 902 429	658 572	
1992 3.VJ	5 253 863	3 213 829	2 040 134	1 113 637	4 019	2 224 044	1 628 495	595 549	
1992 4.VJ	4 521 147	2 855 121	1 666 026	940 402	7 033	1 855 377	1 479 965	375 412	

1) SIEHE ERLÄUTERUNGEN S.8

BAUBERICHTERSTATTUNG

1 BAUHAUPTGEWERBE

1.15 AUFTRAGSBESTAND SOWIE LAENDERERGEBNISSE NACH LAGE DER BAUSTELLE UND ART DER BAUTEN

1.15.2 OEFFENTLICHER UND VERKEHRSBAU

- BETRIEBE MIT 20 BESCHAEFIGTEN UND MEHR -
1 000 DM

ZEITRAUM	OEFFENTLICHER BAU ZUSAMMEN	HOCHBAU				TIEFBAU			
		ZUSAMMEN	DAVON FUER			ZUSAMMEN	DAVON		
			ORGANISATIONEN OHNE ERWERBSZWECK	GEBIETSKOERPER-SCHAFTEN	DEUTSCHE BUNDESBahn UND BUNDESPOST		IM STRASSENBAU	FUER GEBIETSKOERPER-SCHAFTEN	FUER DEUTSCHE BUNDESBahn UND BUNDESPOST
DEUTSCHLAND									
1991 4.VJ	23 264 515	6 198 104	898 195	4 632 025	667 884	17 066 411	5 700 023	9 720 444	1 645 844
1992 2.VJ	26 601 874	6 847 734	1 093 116	5 030 150	724 469	19 754 140	6 844 383	10 813 901	2 095 856
1992 3.VJ	25 378 285	6 775 150	1 104 034	4 889 940	781 176	18 603 135	6 492 237	10 620 788	1 590 110
1992 4.VJ	24 141 334	6 921 898	980 184	4 922 418	1 019 296	17 219 436	5 605 113	10 036 172	1 578 151
FRUEHERES BUNDESGBIET 1)									
1991 4.VJ	19 156 541	5 284 716	823 939	3 974 022	486 755	13 871 825	4 478 191	8 205 578	1 188 056
1992 2.VJ	21 415 042	5 746 595	1 002 571	4 300 526	443 498	15 668 447	5 478 219	9 008 121	1 182 107
1992 3.VJ	20 118 595	5 473 103	972 566	4 086 859	413 678	14 645 492	4 942 835	8 640 998	1 061 659
1992 4.VJ	18 341 930	5 412 815	811 900	4 121 459	479 456	12 929 115	4 167 516	7 872 297	889 302
NEUE LAENDER 1)									
1991 4.VJ	4 107 993	913 393	74 254	658 009	181 130	3 194 600	1 221 836	1 514 874	457 890
1992 2.VJ	5 186 828	1 101 140	90 543	729 628	280 969	4 085 688	1 366 160	1 805 779	913 749
1992 3.VJ	5 259 711	1 302 052	131 471	803 083	367 498	3 957 659	1 549 412	1 879 796	628 451
1992 4.VJ	5 799 414	1 509 088	168 287	800 967	539 834	4 290 326	1 437 601	2 163 878	688 847
BADEN-WUERTTEMBERG									
1991 4.VJ	2 898 840	733 282	91 067	611 539	30 676	2 165 558	809 398	1 135 535	220 625
1992 2.VJ	3 220 868	820 214	114 404	680 826	24 984	2 400 654	1 002 773	1 179 397	218 484
1992 3.VJ	2 865 662	722 879	105 008	587 429	30 442	2 142 783	864 522	1 082 708	195 553
1992 4.VJ	2 523 275	636 868	99 564	506 479	30 825	1 886 407	724 815	940 071	221 521
BAYERN									
1991 4.VJ	4 183 898	1 169 878	224 716	842 196	102 966	3 014 020	879 961	1 848 997	285 062
1992 2.VJ	4 924 722	1 426 936	287 915	1 016 283	122 738	3 497 786	1 204 835	2 007 967	284 984
1992 3.VJ	4 719 868	1 402 210	320 516	946 213	135 481	3 317 658	1 035 975	2 037 310	244 373
1992 4.VJ	4 075 324	1 225 965	227 220	849 903	148 842	2 849 359	786 044	1 920 061	143 254
BERLIN									
1991 4.VJ	1 168 662	559 337	52 900	461 668	44 789	609 325	175 751	414 991	18 583
1992 2.VJ	1 546 213	669 873	78 303	548 510	43 060	876 340	234 269	592 912	49 159
1992 3.VJ	1 368 806	551 545	50 432	454 419	46 694	817 261	228 113	535 941	53 207
1992 4.VJ	1 370 084	595 403	40 865	520 710	33 828	774 681	210 298	508 501	55 882
BRANDENBURG									
1991 4.VJ	639 426	148 061	11 922	123 273	12 866	491 365	177 297	207 631	106 437
1992 2.VJ	845 016	153 631	14 392	96 818	42 421	691 365	196 774	273 814	220 797
1992 3.VJ	986 184	271 584	24 790	130 142	116 652	714 600	299 595	311 181	103 824
1992 4.VJ	1 136 771	289 707	31 369	128 377	129 961	847 064	234 017	448 258	164 789
BREMEN									
1991 4.VJ	127 301	64 177	9 778	52 100	2 299	63 124	8 662	45 518	8 944
1992 2.VJ	158 924	59 530	7 474	51 748	308	99 394	19 657	62 414	17 323
1992 3.VJ	153 429	54 029	8 127	44 688	1 314	99 400	16 987	65 901	16 512
1992 4.VJ	154 847	34 947	4 791	28 690	1 526	119 900	15 320	91 931	12 649
HAMBURG									
1991 4.VJ	425 259	121 070	7 270	92 823	20 977	304 189	78 383	169 185	56 621
1992 2.VJ	412 073	112 544	3 275	88 111	21 158	299 529	84 425	172 902	42 202
1992 3.VJ	418 822	111 069	2 941	98 067	10 061	307 753	83 056	171 027	53 670
1992 4.VJ	534 468	263 536	4 197	216 764	42 575	270 932	75 815	157 573	37 544
HESSEN									
1991 4.VJ	1 670 305	539 486	80 202	404 191	55 093	1 130 819	324 250	622 024	184 545
1992 2.VJ	1 976 071	483 418	48 950	365 622	68 836	1 482 653	430 673	897 931	164 149
1992 3.VJ	1 912 263	467 678	68 591	350 382	48 705	1 444 585	417 162	858 970	168 463
1992 4.VJ	1 718 335	427 721	61 397	325 371	40 953	1 290 614	327 272	814 325	149 017

1) SIEHE ERLAETERUNGEN S.8

BAUBERICHTERSTATTUNG

1 BAUHAUPTGEWERBE

1.15 AUFTRAGSBESTAND SOWIE LAENDERERGEBNISSE NACH LAGE DER BAUSTELLE UND ART DER BAUTEN

1.15.1 INSGESAMT, WOHNUNGSBAU, GEWERBLICHER BAU

- BETRIEBE MIT 20 BESCHAEFFTIGTEN UND MEHR -
1 000 DM

ZEITRAUM	AUFTRAGS- BESTAND INSGESAMT	DAVON		WOHNUNGS- BAU	LANDWIRT- SCHAFTLICHER BAU	GEWERBLICHER UND INDUSTRIELLER BAU			
		HOCHBAU	TIEFBAU			ZUSAMMEN	DAVON		
							HOCHBAU	TIEFBAU	
MECKLENBURG-VORPOMMERN									
1991 4. VJ	1 134 721	686 980	448 341	226 453	7 986	393 005	326 835	66 170	
1992 2. VJ	1 524 008	986 467	537 541	255 329	18 992	719 427	597 682	121 745	
1992 3. VJ	1 716 609	1 036 110	680 499	283 511	20 683	777 183	594 332	182 851	
1992 4. VJ	1 689 513	1 099 719	589 794	279 730	19 897	753 719	639 197	114 522	
NIEDERSACHSEN									
1991 4. VJ	4 375 485	2 829 658	1 545 827	1 014 553	13 444	1 603 880	1 281 948	321 932	
1992 2. VJ	5 097 804	3 108 359	1 989 445	1 067 427	22 056	1 983 990	1 483 953	500 037	
1992 3. VJ	4 615 146	2 892 360	1 722 786	1 008 784	22 738	1 675 769	1 319 165	356 604	
1992 4. VJ	4 191 246	2 727 833	1 463 613	953 171	18 023	1 635 775	1 252 953	382 822	
NORDRHEIN-WESTFALEN									
1991 4. VJ	10 865 392	6 232 089	4 633 303	1 828 890	13 949	4 167 176	3 339 236	827 880	
1992 2. VJ	11 729 312	7 066 772	4 862 540	2 049 338	11 732	4 904 970	3 907 079	957 891	
1992 3. VJ	11 136 903	6 806 506	4 330 397	2 032 036	21 238	4 676 248	3 735 941	940 307	
1992 4. VJ	10 954 806	7 033 693	3 921 113	2 081 044	14 462	4 725 082	3 879 834	845 248	
RHEINLAND-PFALZ									
1991 4. VJ	2 376 521	1 365 016	1 011 505	565 015	2 073	547 320	448 771	98 549	
1992 2. VJ	2 796 450	1 585 408	1 211 042	697 868	6 406	714 394	544 603	169 791	
1992 3. VJ	2 732 193	1 613 280	1 118 913	646 927	4 530	726 752	570 483	156 269	
1992 4. VJ	2 768 462	1 716 407	1 052 055	798 353	8 971	689 069	513 997	175 072	
SAARLAND									
1991 4. VJ	499 115	200 740	298 375	76 527	998	130 082	81 954	48 128	
1992 2. VJ	639 635	266 262	379 373	91 749	2 173	201 636	135 251	66 385	
1992 3. VJ	650 824	268 318	382 506	82 928	1 609	179 678	131 056	48 622	
1992 4. VJ	605 179	254 514	350 665	91 538	1 326	167 317	106 617	60 700	
SACHSEN									
1991 4. VJ	2 407 305	1 321 876	1 085 429	343 427	2 640	907 880	657 625	250 055	
1992 2. VJ	3 301 451	1 883 854	1 417 597	522 554	15 297	1 266 192	942 255	323 937	
1992 3. VJ	3 453 514	2 147 042	1 308 472	658 307	9 985	1 366 458	1 076 149	290 309	
1992 4. VJ	3 789 140	2 437 505	1 351 635	711 205	4 579	1 613 673	1 321 153	292 520	
SACHSEN-ANHALT									
1991 4. VJ	1 852 039	995 121	856 918	197 734	5 627	748 964	620 700	128 264	
1992 2. VJ	2 604 739	1 502 982	1 101 757	345 401	12 049	1 156 429	894 440	261 989	
1992 3. VJ	2 671 306	1 631 069	1 040 237	467 738	9 439	1 133 221	865 274	267 947	
1992 4. VJ	3 368 310	2 140 008	1 228 302	599 882	8 351	1 413 485	1 117 900	295 585	
SCHLESWIG-HOLSTEIN									
1991 4. VJ	1 189 580	742 687	446 893	301 048	8 885	349 977	295 353	54 624	
1992 2. VJ	1 404 725	848 655	556 070	331 071	14 068	392 877	336 602	56 275	
1992 3. VJ	1 351 655	828 854	522 801	332 849	14 725	380 165	320 616	59 549	
1992 4. VJ	1 387 188	920 996	466 192	301 429	13 644	442 080	389 506	52 574	
THUERINGEN									
1991 4. VJ	1 663 186	671 888	991 298	173 750	6 244	575 164	340 802	234 262	
1992 2. VJ	2 317 715	1 093 634	1 224 081	300 052	7 075	787 304	608 302	179 002	
1992 3. VJ	2 469 809	1 276 740	1 193 069	366 609	7 735	936 842	700 791	236 111	
1992 4. VJ	2 498 281	1 324 951	1 173 320	417 614	6 631	853 835	656 673	197 162	

BAUBERICHTERSTATTUNG

1 BAUHAUPTGEWERBE

1.15 AUFTRAGSBESTAND SOWIE LAENDERERGEBNISSE NACH LAGE DER
BAUSTELLE UND ART DER BAUTEN

1.15.2 OEFFENTLICHER UND VERKEHRSAU

- BETRIEBE MIT 20 BESCHAEFFTIGTEN UND MEHR -
1 000 DM

ZEITRAUM	OEFFENT- LICHER BAU ZUSAMMEN	HOCHBAU				TIEFBAU			
		ZUSAMMEN	DAVON FUER			ZUSAMMEN	DAVON		
			ORGANISA- TIONEN OHNE ER- WERBSZWECK	GEBIETS- KOEPPER- SCHAFTEN	DEUTSCHE BUNDESBahn UND BUNDESPOST		IM STRASSEN- BAU	FUER GEBIETS- KOEPPER- SCHAFTEN	FUER DEUTSCHE BUNDESBahn UND BUNDESPOST
MECKLENBURG-VORPOMMERN									
1991 4.VJ	507 267	125 096	10 125	99 320	15 651	382 171	150 677	156 618	74 876
1992 2.VJ	530 260	114 464	16 096	57 270	41 098	415 796	153 654	148 075	114 067
1992 3.VJ	635 232	137 584	34 120	58 927	44 537	497 648	205 230	218 901	75 517
1992 4.VJ	636 167	160 895	46 463	83 615	30 817	475 272	152 071	239 729	83 472
NIEDERSACHSEN									
1991 4.VJ	1 743 608	519 713	75 297	393 525	50 891	1 223 895	491 879	567 886	164 130
1992 2.VJ	2 024 331	534 923	128 827	378 096	28 000	1 489 408	616 336	713 053	160 019
1992 3.VJ	1 907 855	541 673	113 383	399 325	28 965	1 366 182	595 104	665 850	105 228
1992 4.VJ	1 584 277	503 486	68 972	409 394	25 120	1 080 791	443 705	564 137	72 949
NORDRHEIN-WESTFALEN									
1991 4.VJ	4 855 377	1 049 954	198 849	707 916	143 189	3 805 423	1 069 749	2 587 965	147 709
1992 2.VJ	4 763 272	1 098 623	239 368	759 001	100 254	3 664 649	1 171 676	2 368 200	124 774
1992 3.VJ	4 407 381	1 017 291	223 684	711 430	82 197	3 390 090	1 033 776	2 228 593	127 721
1992 4.VJ	4 134 218	1 058 353	211 045	725 993	121 315	3 076 865	1 013 004	1 968 814	94 047
RHEINLAND-PFALZ									
1991 4.VJ	1 262 113	349 157	66 468	263 628	19 061	912 956	392 471	452 204	68 281
1992 2.VJ	1 377 782	336 531	75 189	253 436	7 906	1 041 251	476 894	478 273	86 084
1992 3.VJ	1 353 984	391 340	58 252	326 465	6 623	962 644	440 048	462 240	60 356
1992 4.VJ	1 272 069	395 086	69 256	320 459	5 371	876 983	368 346	441 537	67 100
SAARLAND									
1991 4.VJ	291 508	41 261	6 776	32 797	1 688	250 247	56 903	173 693	19 651
1992 2.VJ	344 077	37 089	5 505	29 593	1 991	306 988	49 716	238 784	18 488
1992 3.VJ	366 609	52 725	7 992	42 368	2 375	333 884	49 275	268 612	15 997
1992 4.VJ	344 998	55 033	12 693	39 133	3 207	289 965	38 623	233 720	17 622
SACHSEN									
1991 4.VJ	1 153 558	318 184	20 833	270 838	26 513	835 374	287 341	471 322	76 711
1992 2.VJ	1 497 408	403 748	34 270	314 590	54 888	1 093 660	350 671	580 384	162 605
1992 3.VJ	1 418 764	402 601	37 613	337 023	27 965	1 016 163	373 190	561 538	81 435
1992 4.VJ	1 459 683	400 568	32 788	313 833	53 947	1 059 115	357 725	618 337	83 053
SACHSEN-ANHALT									
1991 4.VJ	899 714	171 060	19 006	105 852	46 202	728 654	358 305	338 041	32 308
1992 2.VJ	1 090 860	251 092	12 327	166 982	71 783	839 768	272 537	438 927	128 304
1992 3.VJ	1 060 908	288 618	17 984	147 437	123 197	772 290	247 152	412 713	112 426
1992 4.VJ	1 346 592	413 875	15 786	173 087	225 002	932 717	295 102	455 118	182 497
SCHLESWIG-HOLSTEIN									
1991 4.VJ	529 670	137 401	10 616	111 639	15 146	392 269	190 784	187 580	13 905
1992 2.VJ	666 709	166 914	13 351	129 300	24 263	499 795	187 066	236 288	16 441
1992 3.VJ	623 916	160 664	13 680	126 183	20 821	463 252	178 817	263 846	20 589
1992 4.VJ	630 035	216 417	11 960	178 563	25 894	413 618	184 274	231 627	17 717
THUERINGEN									
1991 4.VJ	908 028	150 992	12 368	58 726	79 898	757 036	248 216	341 262	167 558
1992 2.VJ	1 223 294	178 205	13 458	93 968	70 779	1 045 079	392 524	364 579	287 976
1992 3.VJ	1 158 623	201 665	16 964	129 554	55 147	956 958	424 245	377 463	155 250
1992 4.VJ	1 220 201	244 043	41 881	102 055	100 107	976 158	398 686	402 436	175 036

BAUBERICHTERSTATTUNG

1 BAUHAUPTGEBWERBE

1.16 BESCHAEFFTIGTE, GELEISTETE ARBEITSTUNDEN,
AUFTRAGSEINGANG INSGESAMT SOWIE NACH LAENDERN
VIERTELJAHRESEERGESNISSE

ZEITRAUM	BESCHAEFFTIGTE 1)		GELEISTETE ARBEITSTUNDEN 1)					AUFTRAGSEINGANG 2)				
	INSGE- SAMT	DARUNTER AUSLAEND. ARBEIT- NEHMER	INSGE- SAMT	WOHNUNGS- BAU	GEWERBL. U. IN- DUSTR. BAU ZUSAMMEN	OEFFENTL. UND VER- KEHRSSBAU ZUSAMMEN	DARUNTER STRASSEN- BAU	INSGE- SAMT	WOHNUNGS- BAU	GEWERBL. U. IN- DUSTR. BAU ZUSAMMEN	OEFFENTL. UND VER- KEHRSSBAU ZUSAMMEN	DARUNTER STRASSEN- BAU
DEUTSCHLAND												
1991 4.VJ	1 390 178	113 652	427 997	139 107	140 305	145 600	44 878	31 866,0	6 882,7	12 282,9	12 550,1	4 076,2
1992 3.VJ	1 441 897	126 633	496 962	166 227	165 349	161 715	50 736	37 733,1	7 618,8	14 787,4	15 130,7	5 129,1
4.VJ	1 421 797	123 068	456 520	156 597	148 674	148 168	45 602	36 205,3	8 198,0	14 438,3	13 414,8	3 981,5
VERAENDERUNG GEGEN VORJAHRESQUARTAL IN %												
1991 4.VJ	-	-	-	-	-	-	-	-	-	-	-	-
1992 3.VJ	-	-	-	-	-	-	-	3,8	8,7	4,5	0,7	-4,6
4.VJ	2,3	8,3	6,7	12,6	6,0	1,8	1,6	13,6	19,1	17,5	6,9	-2,3
FRUEHERES BUNDESGBIET												
1991 4.VJ	1 075 965	112 953	331 089	120 908	101 817	106 339	34 618	26 298,5	6 079,1	10 108,1	10 007,1	3 269,1
1992 3.VJ	1 098 269	124 611	372 497	139 232	112 313	118 413	39 441	30 279,4	6 587,0	11 636,3	11 917,6	4 082,1
4.VJ	1 086 657	122 070	344 826	133 012	101 671	108 131	35 141	28 237,5	6 914,7	11 085,5	10 116,1	3 025,8
VERAENDERUNG GEGEN VORJAHRESQUARTAL IN %												
1991 4.VJ	2,1	6,7	-0,4	-1,6	2,9	-1,0	3,3	8,5	16,3	3,3	9,8	24,9
1992 3.VJ	1,2	9,4	0,7	3,5	-0,6	-1,2	-1,1	-0,5	6,2	-3,4	-1,3	-4,1
4.VJ	1,0	8,1	4,2	10,0	-0,1	1,7	1,5	7,4	13,7	9,7	1,1	-7,4
NEUE LAENDER UND BERLIN-OST												
1991 4.VJ	314 212	699	86 908	18 199	38 488	39 261	10 280	5 587,5	803,6	2 174,7	2 543,1	807,2
1992 3.VJ	343 628	1 022	124 465	26 935	53 036	43 302	11 295	7 453,6	1 021,8	3 151,2	3 213,2	1 047,0
4.VJ	335 140	998	111 594	23 585	47 003	40 027	10 461	7 967,8	1 283,3	3 352,8	3 298,8	955,7
VERAENDERUNG GEGEN VORJAHRESQUARTAL IN %												
1991 4.VJ	-	-	-	-	-	-	-	-	-	-	-	-
1992 3.VJ	-	-	-	-	-	-	-	26,2	28,6	49,1	9,0	-6,5
4.VJ	6,7	42,7	15,2	29,6	22,1	2,0	2,0	43,1	59,7	54,2	29,7	18,4
BADEN-WUERTTEMBERG												
1991 4.VJ	177 674	34 141	54 934	24 786	13 883	16 083	5 629	3 910,8	1 145,1	1 300,9	1 456,6	494,7
1992 3.VJ	184 189	38 864	61 032	28 376	14 935	17 509	6 226	4 219,0	1 324,9	1 467,1	1 418,9	521,4
4.VJ	181 711	37 915	58 791	28 303	13 843	16 516	5 896	3 678,2	1 287,9	1 160,1	1 226,8	462,5
VERAENDERUNG GEGEN VORJAHRESQUARTAL IN %												
1991 4.VJ	2,9	10,1	3,6	3,1	4,7	3,6	8,1	15,3	26,1	7,4	14,9	24,5
1992 3.VJ	2,8	14,9	2,7	8,3	-1,9	-1,3	-2,2	-4,4	6,6	-3,5	-13,7	-12,8
4.VJ	2,3	11,1	7,0	14,2	-0,3	2,7	4,7	-5,9	12,5	-10,8	-15,8	-4,6
BAYERN												
1991 4.VJ	248 943	24 222	76 625	29 630	21 348	24 838	7 511	5 745,1	1 559,5	2 017,3	2 114,5	607,0
1992 3.VJ	254 736	26 184	87 822	34 868	23 323	28 708	8 834	7 385,2	1 866,0	2 537,1	2 915,9	908,4
4.VJ	253 189	25 063	81 179	33 032	21 499	25 801	7 491	6 371,9	2 028,9	2 178,8	2 105,7	493,3
VERAENDERUNG GEGEN VORJAHRESQUARTAL IN %												
1991 4.VJ	2,6	3,3	0,3	0,2	5,5	-3,1	7,0	5,5	9,3	9,8	-0,7	20,3
1992 3.VJ	1,8	3,8	1,5	4,6	-0,8	0,0	2,9	0,2	6,7	-3,4	-0,9	-6,8
4.VJ	1,7	3,5	5,9	11,5	0,7	3,9	-0,3	10,9	30,1	8,1	-0,4	-18,7
BERLIN												
1991 4.VJ	61 422	5 143	18 340	6 246	5 922	6 172	1 834	2 226,6	376,8	1 076,1	773,7	190,2
1992 3.VJ	64 259	5 609	21 472	6 786	7 314	7 372	1 872	2 118,0	330,0	968,3	821,6	231,2
4.VJ	63 631	5 571	19 705	6 234	6 643	6 828	1 696	2 443,7	461,2	1 036,7	945,8	218,6
VERAENDERUNG GEGEN VORJAHRESQUARTAL IN %												
1991 4.VJ	-	-	-	-	-	-	-	-	-	-	-	-
1992 3.VJ	-	-	-	-	-	-	-	-0,6	-13,5	7,2	-3,1	-23,0
4.VJ	3,6	8,3	7,4	-0,2	12,2	10,6	-7,6	9,8	22,4	-3,7	22,2	15,0
BRANDENBURG												
1991 4.VJ	57 660	186	17 695	3 124	7 231	7 085	1 859	1 039,6	164,9	346,5	513,8	134,5
1992 3.VJ	54 970	151	19 145	4 091	7 950	6 873	1 717	1 346,1	175,4	626,4	536,7	170,9
4.VJ	54 276	187	18 009	3 849	7 174	6 800	1 627	1 448,4	227,7	577,2	637,7	192,7
VERAENDERUNG GEGEN VORJAHRESQUARTAL IN %												
1991 4.VJ	-	-	-	-	-	-	-	-	-	-	-	-
1992 3.VJ	-	-	-	-	-	-	-	21,5	-8,0	98,9	-9,3	-27,5
4.VJ	-5,9	0,5	1,8	23,2	-0,8	-4,0	-1,9	40,1	38,1	68,6	24,1	43,3

1) ALLE BETRIEBE

2) BETRIEBE MIT 20 BESCHAEFFTIGTEN UND MEHR.

BAUBERICHTERSTATTUNG

1 BAUHAUPTGEWERBE

1.16 BESCHAEFTIGTE, GELEISTETE ARBEITSSTUNDEN,
AUFTRAGSEINGANG INSGESAMT SOWIE NACH LAENDERN
VIERTELJAHRESEERGESNISSE

ZEITRAUM	BESCHAEFTIGTE 1)		GELEISTETE ARBEITSSTUNDEN 1)					AUFTRAGSEINGANG 2)				
	INSGE- SAMT	DARUNTER AUSLAEND. ARBEIT- NEHMER	INSGE- SAMT	WOHNUNGS- BAU	GEWERBL. U. IN- DUSTR. BAU ZUSAMMEN	OEFFENTL. UND VER- KEHRSBAU ZUSAMMEN	DARUNTER STRASSEN- BAU	INSGE- SAMT	WOHNUNGS- BAU	GEWERBL. U. IN- DUSTR. BAU ZUSAMMEN	OEFFENTL. UND VER- KEHRSBAU ZUSAMMEN	DARUNTER STRASSEN- BAU
BREMEN												
1991 4.VJ	11 104	419	3 393	596	1 652	1 145	251	263,8	28,2	154,4	81,1	10,7
1992 3.VJ	11 055	404	3 528	745	1 574	1 209	291	314,4	18,0	194,1	102,4	15,4
4.VJ	11 016	403	3 314	638	1 543	1 133	258	302,7	29,3	131,6	141,8	13,3
VERAENDERUNG GEGEN VORJAHRESQUARTAL IN %												
1991 4.VJ	0,7	13,2	-4,6	-20,4	5,7	-8,0	-26,0	0,7	29,3	-6,3	7,7	-37,1
1992 3.VJ	-0,6	-2,1	-4,2	6,3	-8,9	-3,7	-1,0	-13,9	-4,2	-3,5	-29,7	-37,5
4.VJ	-0,8	-3,8	-2,3	7,0	-6,6	-1,0	2,8	14,8	4,1	-14,8	74,8	24,5
HAMBURG												
1991 4.VJ	22 113	1 437	6 480	1 334	3 206	1 940	575	731,2	56,8	494,5	179,8	70,2
1992 3.VJ	22 327	1 558	7 725	1 675	3 950	2 100	708	829,1	62,5	437,6	329,0	95,9
4.VJ	22 399	1 566	6 545	1 440	3 113	1 932	607	789,5	58,8	434,3	298,4	54,7
VERAENDERUNG GEGEN VORJAHRESQUARTAL IN %												
1991 4.VJ	1,6	-0,9	-1,0	-1,3	2,5	-6,0	-6,5	28,3	-33,0	57,6	5,0	41,5
1992 3.VJ	-0,3	13,2	3,2	-4,3	11,3	-4,0	3,4	1,6	-7,7	-12,2	31,5	-2,6
4.VJ	1,3	8,2	1,0	7,9	-2,9	2,7	5,6	8,0	-0,1	-12,2	65,9	-22,1
HESSEN												
1991 4.VJ	91 470	12 612	26 848	8 213	8 458	10 072	3 078	2 398,7	452,4	868,2	1 073,3	308,5
1992 3.VJ	94 307	13 853	31 639	10 550	9 708	11 259	3 533	2 738,3	489,1	952,0	1 276,8	418,3
4.VJ	92 450	13 665	28 641	9 917	8 415	10 217	3 178	2 496,0	480,1	1 022,0	988,0	268,8
VERAENDERUNG GEGEN VORJAHRESQUARTAL IN %												
1991 4.VJ	1,1	6,2	-2,9	-9,4	1,8	-0,7	2,6	-3,1	25,2	-18,1	2,4	19,2
1992 3.VJ	0,6	8,5	0,8	4,5	1,2	-3,0	-4,8	0,9	18,0	-9,4	3,8	8,8
4.VJ	1,1	8,4	6,7	20,7	-0,5	1,4	3,2	4,1	6,1	17,7	-8,1	-13,5
MECKLENBURG-VORPOMMERN												
1991 4.VJ	41 455	23	12 656	2 471	4 577	5 320	1 052	769,8	188,9	267,6	304,1	71,4
1992 3.VJ	43 875	35	17 148	4 867	6 290	5 688	1 387	947,7	155,6	335,3	441,1	171,3
4.VJ	42 712	32	14 070	3 063	5 350	5 371	1 272	947,7	145,5	362,5	432,0	137,9
VERAENDERUNG GEGEN VORJAHRESQUARTAL IN %												
1991 4.VJ	-	-	-	-	-	-	-	-	-	-	-	-
1992 3.VJ	3,0	37,7	11,2	24,0	16,9	1,0	20,9	23,2	9,6	57,3	10,7	40,0
4.VJ	-	-	-	-	-	-	-	23,1	-23,0	35,5	42,1	93,1
NIEDERSACHSEN												
1991 4.VJ	118 896	3 898	37 691	14 091	10 080	13 139	4 501	2 956,4	768,8	1 008,8	1 166,9	422,9
1992 3.VJ	120 630	4 169	42 124	15 415	11 663	14 685	5 027	3 728,8	730,0	1 333,7	1 648,4	563,5
4.VJ	119 192	4 163	38 678	14 945	10 206	13 165	4 434	3 181,1	759,7	1 169,9	1 239,6	352,3
VERAENDERUNG GEGEN VORJAHRESQUARTAL IN %												
1991 4.VJ	3,0	7,0	-0,2	-0,8	4,9	-2,1	4,7	10,9	24,4	10,0	4,3	14,6
1992 3.VJ	0,5	6,3	-0,6	-0,9	1,5	-1,9	-1,9	5,0	8,6	-1,9	9,6	3,7
4.VJ	0,2	6,8	2,6	6,1	1,3	0,2	-1,5	7,6	-1,2	16,0	6,2	-16,7
NORDRHEIN-WESTFALEN												
1991 4.VJ	242 818	25 251	74 130	23 991	28 817	21 113	6 841	5 901,4	1 074,5	2 751,6	2 086,6	738,1
1992 3.VJ	243 080	26 862	80 882	26 470	30 819	22 881	7 713	6 147,8	1 158,9	2 933,4	2 040,4	745,7
4.VJ	239 675	26 425	74 355	24 835	28 296	20 818	6 962	6 657,5	1 199,0	3 336,2	2 091,1	732,9
VERAENDERUNG GEGEN VORJAHRESQUARTAL IN %												
1991 4.VJ	1,1	3,7	-1,8	-2,3	0,3	-2,5	-3,3	5,5	8,7	-3,4	18,1	35,0
1992 3.VJ	-0,8	4,9	-0,6	0,9	-2,4	-0,8	-0,4	-2,6	12,7	-2,9	-9,3	-4,8
4.VJ	-1,3	4,6	0,3	3,5	-1,8	-1,4	1,8	12,8	11,6	21,2	1,2	-0,7
RHEINLAND-PFALZ												
1991 4.VJ	61 238	3 840	19 762	7 126	5 444	7 164	2 961	1 388,5	451,8	368,4	566,9	221,2
1992 3.VJ	62 217	4 616	21 915	8 445	5 925	7 473	3 328	1 754,8	406,5	573,0	773,4	336,7
4.VJ	61 769	4 656	20 903	8 443	5 385	7 030	3 053	1 481,3	429,5	429,7	619,8	266,0
VERAENDERUNG GEGEN VORJAHRESQUARTAL IN %												
1991 4.VJ	-1,0	4,4	-5,5	-10,8	-2,2	1,4	0,5	-10,4	59,4	-49,2	4,9	18,6
1992 3.VJ	0,5	21,3	-1,5	5,9	-3,4	-6,6	-3,1	4,4	-8,4	0,5	16,4	16,6
4.VJ	0,9	21,3	5,8	18,5	-1,1	-1,9	3,1	6,7	-4,9	16,7	9,3	20,2

1) ALLE BETRIEBE

2) BETRIEBE MIT 20 BESCHAEFTIGTEN UND MEHR.

BAUBERICHTERSTATTUNG

1 BAUHAUPTGEWERBE

1.16 BESCHAEFTIGTE, GELEISTETE ARBEITSSTUNDEN,
AUFTRAGSEINGANG INSGESAMT SOWIE NACH LAENDERN
VIERTELJAHRESEERGEBNISSE

ZEITRAUM	BESCHAEFTIGTE 1)		GELEISTETE ARBEITSSTUNDEN 1)					AUFTRAGSEINGANG 2)				
	INSGESAMT	DARUNTER AUSLAEND. ARBEIT- NEHMER	INSGESAMT	WOHNUNGS- BAU	GEWERBL. U. IN- DUSTR. BAU ZUSAMMEN	OEFFENTL. UND VER- KEHRBAU ZUSAMMEN	DARUNTER STRASSEN- BAU	INSGESAMT	WOHNUNGS- BAU	GEWERBL. U. IN- DUSTR. BAU ZUSAMMEN	OEFFENTL. UND VER- KEHRBAU ZUSAMMEN	DARUNTER STRASSEN- BAU
SAARLAND												
1991 4.VJ	17 175	1 223	6 099	1 656	1 594	1 925	635	385,0	52,9	97,9	233,2	63,8
1992 3.VJ	17 619	1 965	6 179	1 955	1 830	2 392	800	505,2	59,6	182,4	262,7	79,7
4.VJ	17 410	1 873	5 304	1 580	1 647	2 076	645	428,3	68,3	150,7	209,1	59,8
VERAENDERUNG GEGEN VORJAHRESQUARTAL IN %												
1991 4.VJ	-2,1	-1,4	-3,3	-1,0	-6,2	-3,2	-2,2	6,9	17,7	-26,8	28,9	13,2
1992 3.VJ	0,3	49,8	1,2	8,9	-4,7	1,3	1,8	4,3	-12,8	10,0	5,3	-2,0
4.VJ	1,4	53,1	4,0	1,5	3,3	7,8	1,6	11,2	29,1	54,0	-10,3	-6,2
SACHSEN												
1991 4.VJ	80 576	110	24 638	4 360	10 050	10 069	3 146	1 440,2	200,0	587,4	648,5	219,8
1992 3.VJ	86 943	271	30 842	6 400	13 188	11 093	3 140	1 859,9	232,9	676,5	944,2	295,3
4.VJ	83 294	148	27 533	5 750	11 453	10 158	2 982	1 907,9	297,0	798,4	808,2	225,7
VERAENDERUNG GEGEN VORJAHRESQUARTAL IN %												
1991 4.VJ	-	-	-	-	-	-	-	-	-	-	-	-
1992 3.VJ	-	-	-	-	-	-	-	21,9	44,3	24,2	16,4	-13,9
4.VJ	3,4	34,4	11,8	31,9	14,0	0,9	-5,2	32,5	48,5	35,6	24,6	2,7
SACHSEN-ANHALT												
1991 4.VJ	64 551	259	20 630	3 381	8 516	8 555	2 005	1 065,6	100,1	401,9	549,5	184,8
1992 3.VJ	80 370	271	29 819	5 548	14 130	9 821	2 374	1 617,9	238,5	716,4	640,7	178,0
4.VJ	78 513	282	27 470	5 469	12 702	9 084	2 123	1 870,6	360,0	805,3	697,9	199,4
VERAENDERUNG GEGEN VORJAHRESQUARTAL IN %												
1991 4.VJ	-	-	-	-	-	-	-	-	-	-	-	-
1992 3.VJ	-	-	-	-	-	-	-	36,3	120,0	39,0	15,4	-2,1
4.VJ	21,6	11,5	33,2	61,8	49,2	6,2	5,9	75,5	259,7	100,4	27,0	7,9
SCHLESWIG-HOLSTEIN												
1991 4.VJ	44 291	836	13 932	5 518	3 765	4 362	1 370	839,1	190,2	258,2	376,5	181,7
1992 3.VJ	45 131	929	15 560	6 245	4 258	4 794	1 561	1 046,8	237,0	334,9	465,0	193,1
4.VJ	44 803	988	13 949	5 782	3 720	4 217	1 311	938,3	236,3	287,6	408,5	162,3
VERAENDERUNG GEGEN VORJAHRESQUARTAL IN %												
1991 4.VJ	3,4	16,3	-1,8	0,9	2,0	-3,5	-1,4	-2,9	-3,8	-6,7	0,0	23,7
1992 3.VJ	2,1	11,1	-2,0	0,2	-2,5	-3,6	-5,1	4,3	4,3	14,3	-2,3	-11,0
4.VJ	1,2	18,2	0,1	4,8	-1,2	-3,3	-4,3	11,8	24,2	11,4	8,5	-10,7
THUERINGEN												
1991 4.VJ	48 892	59	15 144	2 684	5 762	6 618	1 830	810,3	71,7	283,3	445,2	166,8
1992 3.VJ	56 189	92	20 360	3 791	8 494	7 958	2 225	1 174,2	133,9	511,2	513,4	185,2
4.VJ	55 755	140	18 074	3 317	7 685	6 952	2 067	1 262,1	130,8	558,3	567,3	143,3
VERAENDERUNG GEGEN VORJAHRESQUARTAL IN %												
1991 4.VJ	-	-	-	-	-	-	-	-	-	-	-	-
1992 3.VJ	-	-	-	-	-	-	-	29,2	49,3	46,1	10,6	1,6
4.VJ	14,0	138,1	19,3	23,6	33,4	5,0	13,0	55,8	82,4	97,1	27,4	-14,1

1) ALLE BETRIEBE

2) BETRIEBE MIT 20 BESCHAEFTIGTEN UND MEHR.

BAUBERICHTERSTATTUNG
2 AUSBAUGEWERBE
2.1 BESCHAEFTIGTE UND UMSATZ *)

ZEITRAUM	BETRIEBE INSGESAMT	BESCHAEFTIGTE		GELEISTETE ARBEITS- STUNDEN 1 000 STD.	BRUTTO- LOHN- SUMME	BRUTTO- GEMALT- SUMME	GESAMT- UMSATZ	DAR. BAUGEWERB- LICHER UMSATZ
		INSGESAMT	DAR.					
			ANZAHL					
DEUTSCHLAND								
1991 JAN.-DEZ.	6 558	292 111	233 913	394 869	8 718,8	2 843,3	37 603,1	35 583,5
1992 JAN.-DEZ.	7 107	312 997	250 988	423 084	10 049,1	3 333,9	45 386,7	43 088,2
1991 JANUAR	6 358	281 364	224 761	32 133	659,9	204,6	2 241,6	2 098,7
FEBRUAR	6 387	281 175	224 265	29 751	593,2	206,2	2 202,4	2 071,2
MAERZ	6 417	283 776	226 741	31 476	630,6	210,7	2 471,9	2 327,3
APRIL	6 429	285 111	228 082	33 298	673,7	216,1	2 723,1	2 571,0
MAI	6 449	285 506	228 362	32 036	713,9	225,8	2 735,9	2 587,6
JUNI	6 478	286 797	229 000	31 904	698,5	251,4	3 035,6	2 873,8
JULI	6 497	288 873	231 268	34 082	749,7	233,4	3 221,4	3 058,7
AUGUST	6 505	293 422	235 248	32 409	749,9	229,8	3 057,1	2 937,3
SEPTEMBER	6 515	297 309	238 734	33 822	725,4	230,4	3 256,3	3 091,4
OKTOBER	6 872	308 094	247 683	37 616	810,7	240,0	3 585,7	3 385,5
NOVEMBER	6 897	308 464	247 763	35 284	915,0	319,2	3 882,5	3 679,1
DEZEMBER	6 893	305 440	245 043	31 078	804,2	275,7	5 149,8	4 903,8
1992 JANUAR	6 902	301 863	241 819	33 907	759,9	238,4	2 534,6	2 375,8
FEBRUAR	6 921	302 304	241 755	32 945	695,8	243,6	2 754,5	2 597,9
MAERZ	6 936	304 612	243 873	35 716	765,2	248,0	3 185,9	3 005,3
APRIL	6 944	305 667	244 617	34 665	776,8	254,9	3 234,3	3 060,0
MAI	6 954	305 507	244 443	33 180	770,0	263,0	3 249,6	3 085,6
JUNI	6 965	308 829	245 382	34 830	845,1	283,1	3 646,2	3 465,8
JULI	6 961	307 144	246 178	35 367	874,1	286,3	3 714,0	3 523,7
AUGUST	6 975	313 478	251 817	33 411	826,8	273,2	3 517,5	3 337,8
SEPTEMBER	6 974	316 363	254 405	37 034	849,0	269,1	3 793,7	3 604,8
OKTOBER	7 535	331 825	267 132	39 468	895,2	278,1	4 252,2	4 043,8
NOVEMBER	7 584	331 554	266 593	37 676	1 042,5	375,3	4 583,1	4 459,4
DEZEMBER	7 629	328 821	263 848	34 565	948,6	320,8	6 820,9	6 528,1
1993 JANUAR	7 682	325 091	260 070	33 472	809,8	282,4	2 641,7	2 479,3
VERAENDERUNG GEGEN VORMONAT IN %								
1991 JANUAR	-	-	-	-	-	-	-	-
FEBRUAR	0,5	-0,1	-0,2	-7,4	-10,1	0,8	-1,8	-1,3
MAERZ	0,5	0,9	1,1	5,8	6,3	2,2	12,2	12,4
APRIL	0,2	0,5	0,6	5,8	6,8	2,5	10,2	10,5
MAI	0,3	0,1	0,1	-3,8	6,0	4,5	0,5	0,6
JUNI	0,4	0,5	0,3	-0,4	-2,2	11,3	11,0	11,1
JULI	0,3	0,7	1,0	6,8	7,3	-7,2	6,1	6,4
AUGUST	0,1	1,6	1,7	-4,9	-0,8	-1,5	-3,9	-3,9
SEPTEMBER	0,2	1,3	1,5	4,4	-2,5	0,2	5,1	5,2
OKTOBER	5,5	3,6	3,7	11,2	11,8	4,2	10,1	9,5
NOVEMBER	0,4	0,1	0,0	-6,2	12,9	33,0	8,3	8,7
DEZEMBER	-0,1	-1,0	-1,1	-11,9	-12,1	-13,6	32,6	33,3
1992 JANUAR	0,1	-1,2	-1,3	9,1	-5,5	-13,5	-50,8	-51,6
FEBRUAR	0,3	0,1	0,0	-2,8	-8,4	2,2	8,7	9,3
MAERZ	0,2	0,8	0,9	8,4	10,0	1,8	15,7	15,7
APRIL	0,1	0,3	0,3	-2,1	1,5	2,8	1,5	1,8
MAI	0,1	-0,1	-0,1	-5,1	-0,9	3,2	0,5	0,8
JUNI	0,2	0,4	0,4	5,0	9,8	7,6	12,2	12,3
JULI	-0,1	0,1	0,3	1,5	3,4	1,1	1,9	1,7
AUGUST	0,2	2,1	2,3	-5,5	-3,4	-4,6	-5,3	-5,3
SEPTEMBER	0,0	0,9	1,0	10,8	6,7	-1,5	7,9	8,0
OKTOBER	8,0	4,9	5,0	6,6	6,4	3,4	12,1	12,2
NOVEMBER	0,7	-0,1	-0,2	-4,5	16,5	34,9	10,1	10,3
DEZEMBER	0,6	-0,8	-1,0	-8,2	-9,0	-14,5	45,6	46,4
1993 JANUAR	0,7	-1,1	-1,4	-3,2	-14,6	-12,0	-61,3	-62,0
VERAENDERUNG GEGEN VORJAHRESZEITRAUM IN %								
1992 JAN.-DEZ.	8,4	7,2	7,3	7,1	15,3	17,3	20,7	21,1
1992 JANUAR	8,6	7,3	7,6	5,5	15,1	16,5	13,1	13,2
FEBRUAR	8,4	7,5	7,8	10,7	17,3	18,2	25,1	25,4
MAERZ	8,1	7,3	7,6	13,5	21,3	17,7	28,9	29,1
APRIL	8,0	7,2	7,2	5,0	15,3	18,0	18,8	19,0
MAI	7,8	7,0	7,0	3,6	7,9	16,5	18,8	19,2
JUNI	7,5	7,0	7,2	9,2	21,0	12,6	20,1	20,6
JULI	7,1	6,3	6,4	3,8	16,6	22,7	15,3	15,3
AUGUST	7,2	6,8	7,0	3,1	11,1	18,9	13,6	13,6
SEPTEMBER	7,0	6,4	6,6	9,5	17,0	16,8	16,5	16,6
OKTOBER	9,6	7,7	7,9	4,9	10,4	15,9	18,6	19,4
NOVEMBER	10,0	7,5	7,6	6,8	13,9	17,6	20,6	21,2
DEZEMBER	10,7	7,7	7,7	11,3	18,0	16,4	32,5	33,1
1993 JANUAR	11,3	7,7	7,5	-1,3	6,6	18,5	4,2	4,4

*) ERGEBNISSE DER ZUR BAUBERICHTERSTATTUNG MELDEPFLICHTIGEN BETRIEBE (S. ERLAEUTERUNGEN).

BAUBERICHTERSTATTUNG
2 AUSBAUGEWERBE
2.1 BESCHAEFTIGTE UND UMSATZ *)

ZEITRAUM	BETRIEBE INSGESAMT	BESCHAEFTIGTE		GELEISTETE ARBEITS- STUNDEN	BRUTTO- LOHN- SUMME	BRUTTO- GEHALT- SUMME	GESAMT- UMSATZ	DAR. BAUGEWERB- LICHER UMSATZ
		INSGESAMT	DAR.					
			ANZAHL					
				1 000 STD.	MILL. DM			
FRUEHERES BUNDESGBIET								
1991 JAN.-DEZ.	5 575	230 040	183 567	312 090	7 494,5	2 494,1	32 730,3	31 118,6
1992 JAN.-DEZ.	5 827	241 739	192 167	325 667	8 345,9	2 847,0	38 059,8	36 276,0
1991 JANUAR	5 514	223 271	177 959	25 311	575,5	181,0	1 993,6	1 872,6
FEBRUAR	5 518	222 533	177 197	23 666	516,9	182,2	1 954,8	1 844,8
MAERZ	5 516	223 885	178 328	24 998	547,5	185,0	2 188,7	2 070,2
APRIL	5 514	225 642	180 052	26 516	584,4	190,2	2 403,1	2 281,0
MAI	5 517	225 609	179 955	25 460	618,8	198,8	2 415,8	2 296,2
JUNI	5 507	225 954	179 999	25 345	606,3	223,4	2 664,9	2 535,3
JULI	5 505	227 633	181 771	27 022	644,8	204,5	2 822,8	2 694,1
AUGUST	5 504	231 940	185 424	25 744	638,7	200,8	2 704,4	2 579,7
SEPTEMBER	5 508	234 259	187 395	26 614	619,8	200,9	2 816,9	2 689,2
OKTOBER	5 759	240 866	192 653	29 501	684,9	207,9	3 072,3	2 917,0
NOVEMBER	5 772	240 849	192 393	27 427	780,6	280,9	3 291,7	3 133,4
DEZEMBER	5 763	238 039	189 742	24 486	676,4	238,5	4 401,2	4 205,0
1992 JANUAR	5 741	234 412	186 259	26 021	635,5	204,5	2 193,6	2 067,3
FEBRUAR	5 740	234 081	185 637	25 445	580,4	208,7	2 342,0	2 219,2
MAERZ	5 743	235 966	187 362	27 429	639,1	211,8	2 667,0	2 528,1
APRIL	5 741	236 745	187 912	27 103	648,5	217,3	2 744,3	2 607,5
MAI	5 742	236 574	187 742	25 737	642,6	224,5	2 765,8	2 636,5
JUNI	5 754	238 471	189 225	26 934	708,0	243,3	3 085,7	2 942,1
JULI	5 747	239 326	190 459	27 550	731,4	245,9	3 154,5	3 001,7
AUGUST	5 752	244 166	194 656	26 076	690,9	233,5	2 939,8	2 797,6
SEPTEMBER	5 751	246 338	196 489	28 618	705,7	229,5	3 177,2	3 034,7
OKTOBER	6 059	253 636	202 170	29 860	731,2	234,5	3 489,1	3 330,1
NOVEMBER	6 078	252 367	200 788	28 455	862,6	322,8	3 858,5	3 692,4
DEZEMBER	6 075	248 784	197 325	26 379	770,0	270,6	5 643,4	5 418,8
1993 JANUAR	6 071	244 564	193 253	24 877	652,0	236,1	2 250,7	2 120,4
VERAENDERUNG GEGEN VORMONAT IN %								
1991 JANUAR	0,0	-1,6	-1,9	9,2	-3,3	-14,1	-46,6	-47,5
FEBRUAR	0,1	-0,3	-0,4	-6,5	-10,2	0,7	-1,9	-1,5
MAERZ	0,0	0,6	0,6	5,6	5,9	1,6	12,0	12,2
APRIL	0,0	0,8	1,0	6,1	6,7	2,8	9,8	10,2
MAI	0,1	0,0	-0,1	-4,0	5,9	4,5	0,5	0,7
JUNI	-0,2	0,2	0,0	-0,5	-2,0	12,4	10,3	10,4
JULI	0,0	0,7	1,0	6,6	6,4	-8,5	5,9	6,3
AUGUST	0,0	1,9	2,0	-4,7	-1,0	-1,8	-4,2	-4,2
SEPTEMBER	0,1	1,0	1,0	3,4	-3,0	0,0	4,2	4,2
OKTOBER	4,6	2,8	2,8	10,8	10,5	3,5	9,1	8,5
NOVEMBER	0,2	0,0	-0,2	-7,0	14,0	35,1	7,1	7,4
DEZEMBER	-0,2	-1,2	-1,4	-10,7	-13,3	-15,1	33,7	34,2
1992 JANUAR	-0,4	-1,5	-1,8	6,3	-6,0	-14,3	-50,2	-50,8
FEBRUAR	0,0	-0,1	-0,3	-2,2	-8,7	2,1	6,8	7,3
MAERZ	0,1	0,8	0,9	7,8	10,1	1,5	13,9	13,9
APRIL	0,0	0,3	0,3	-1,2	1,5	2,6	2,9	3,1
MAI	0,0	-0,1	-0,1	-4,8	-0,9	3,3	0,8	1,1
JUNI	0,2	0,8	0,8	4,4	10,2	8,4	11,6	11,6
JULI	-0,1	0,4	0,7	2,3	3,3	1,1	2,2	2,0
AUGUST	0,1	2,0	2,2	-5,4	-5,5	-5,0	-6,8	-6,8
SEPTEMBER	0,0	0,9	0,9	9,7	2,2	-1,7	8,1	8,5
OKTOBER	5,4	3,0	2,9	4,3	3,6	2,2	9,8	9,7
NOVEMBER	0,3	-0,5	-0,7	-4,7	18,0	37,7	10,6	10,9
DEZEMBER	0,0	-1,4	-1,7	-7,3	-10,7	-16,2	46,3	46,8
1993 JANUAR	-0,1	-1,7	-2,1	-5,7	-15,3	-12,8	-60,1	-60,9
VERAENDERUNG GEGEN VORJAHRESZEITRAUM IN %								
1992 JAN.-DEZ.	4,5	5,1	4,7	4,4	11,4	14,1	16,3	16,6
1992 JANUAR	4,1	5,0	4,7	2,8	10,4	13,0	10,0	10,4
FEBRUAR	4,0	5,2	4,8	7,5	12,3	14,6	19,8	20,3
MAERZ	4,1	5,4	5,1	9,7	16,7	14,5	21,9	22,1
APRIL	4,1	4,9	4,4	2,2	11,0	14,2	14,2	14,3
MAI	4,1	4,9	4,3	1,3	3,8	12,9	14,5	14,8
JUNI	4,5	5,5	5,1	6,3	16,8	8,8	15,8	16,0
JULI	4,4	5,1	4,8	2,0	13,4	20,2	11,7	11,4
AUGUST	4,5	5,3	5,0	1,3	8,2	16,3	8,7	8,4
SEPTEMBER	4,4	5,2	4,9	7,5	13,9	14,3	12,8	12,8
OKTOBER	5,2	5,3	4,9	1,2	6,8	12,8	13,6	14,2
NOVEMBER	5,3	4,8	4,4	3,7	10,5	14,9	17,2	17,8
DEZEMBER	5,4	4,5	4,0	7,7	13,8	13,5	28,2	28,9
1993 JANUAR	5,7	4,3	3,8	-4,4	2,6	15,4	2,6	2,6

*) ERGEBNISSE DER ZUR BAUBERICHTERSTATTUNG MELDEPFLICHTIGEN BETRIEBE (S. ERLAEUTERUNGEN).

BAUBERICHTERSTATTUNG

2 AUSBAUGEWERBE

2.1 BESCHAEFFTIGTE UND UMSATZ *)

ZEITRAUM	BETRIEBE INSGESAMT	BESCHAEFFTIGTE		GELEISTETE ARBEITS- STUNDEN	BRUTTO- LOHN- SUMME	BRUTTO- GEHALT- SUMME	GESAMT- UMSATZ	DAR. BAUGEWERB- LICHER UMSATZ
		INSGESAMT	DAR.					
			ANZAHL					
				1 000 STD.	MILL. DM			
NEUE LAENDER UND BERLIN-OST 1)								
1991 JAN.-DEZ.	983	62 071	50 345	82 779	1 224,3	349,2	4 872,9	4 464,9
1992 JAN.-DEZ.	1 280	71 258	58 821	97 417	1 703,3	486,9	7 326,9	6 812,2
1991 JANUAR	844	58 093	46 802	6 822	84,4	23,7	248,0	226,1
FEBRUAR	869	58 642	47 068	6 085	76,2	24,0	247,6	226,4
MAERZ	901	59 891	48 413	6 478	83,1	25,7	283,2	257,1
APRIL	915	59 469	48 030	6 782	89,3	25,9	320,0	290,0
MAI	932	59 897	48 407	6 576	95,1	27,0	320,1	291,4
JUNI	971	60 843	49 001	6 559	92,2	28,0	370,6	338,5
JULI	992	61 240	49 497	7 040	104,9	28,9	398,5	362,6
AUGUST	1 001	61 482	49 824	6 665	105,3	29,0	392,7	357,6
SEPTEMBER	1 007	63 050	51 369	7 208	105,7	29,5	439,4	402,2
OKTOBER	1 113	67 228	55 030	8 115	125,9	32,0	513,4	468,6
NOVEMBER	1 125	67 615	55 400	7 857	134,4	38,3	590,8	545,7
DEZEMBER	1 130	67 401	55 301	6 592	127,9	37,2	748,5	698,8
1992 JANUAR	1 161	67 451	55 560	7 886	124,4	33,8	341,0	308,5
FEBRUAR	1 181	68 223	56 118	7 500	115,4	34,9	412,5	378,7
MAERZ	1 193	68 646	56 511	8 287	126,1	36,2	518,9	477,2
APRIL	1 203	68 922	56 705	7 862	128,3	37,7	490,0	452,6
MAI	1 212	68 933	56 701	7 383	127,4	38,6	483,9	449,1
JUNI	1 211	68 358	56 157	7 896	137,1	39,8	560,5	523,7
JULI	1 214	67 818	55 719	7 817	142,7	40,4	559,6	522,0
AUGUST	1 223	69 312	57 161	7 335	136,0	39,7	578,7	540,2
SEPTEMBER	1 223	70 025	57 936	8 416	143,3	39,6	616,5	570,1
OKTOBER	1 476	78 189	64 962	9 608	164,0	43,7	763,1	713,8
NOVEMBER	1 506	79 187	65 795	9 221	180,0	52,5	824,7	767,0
DEZEMBER	1 554	80 037	66 523	8 206	178,7	50,1	1 177,6	1 109,3
1993 JANUAR	1 611	80 527	66 817	8 595	157,8	46,2	391,0	358,9
VERAENDERUNG GEGEN VORMONAT IN %								
1991 JANUAR	-	-	-	-	-	-	-	-
FEBRUAR	3,0	0,9	0,6	-10,8	-9,7	1,4	-0,2	0,1
MAERZ	3,7	2,1	2,9	6,5	9,0	7,1	14,4	13,5
APRIL	1,6	-0,7	-0,8	4,7	7,4	0,9	13,0	12,8
MAI	1,9	0,7	0,8	-3,0	6,5	4,0	0,0	0,5
JUNI	4,2	1,6	1,2	-0,3	-3,0	3,8	15,8	16,2
JULI	2,2	0,7	1,0	7,3	13,7	3,2	7,5	7,1
AUGUST	0,9	0,4	0,7	-5,3	0,4	0,3	-1,5	-1,4
SEPTEMBER	0,6	2,6	3,1	8,1	0,4	1,9	11,9	12,5
OKTOBER	10,5	6,6	7,1	12,6	19,1	8,5	16,8	16,5
NOVEMBER	1,1	0,6	0,7	-3,2	6,8	19,7	15,1	16,4
DEZEMBER	0,4	-0,3	-0,2	-16,1	-4,9	-3,0	26,7	28,1
1992 JANUAR	2,7	0,1	0,5	19,6	-2,8	-9,0	-54,4	-55,8
FEBRUAR	1,7	1,1	1,0	-4,9	-7,2	3,1	21,0	22,7
MAERZ	1,0	0,6	0,7	10,5	9,3	3,8	25,8	26,0
APRIL	0,8	0,4	0,3	-5,1	1,7	4,0	-5,6	-5,2
MAI	0,7	0,0	0,0	-6,1	-0,7	2,4	-1,3	-0,8
JUNI	-0,1	-0,8	-1,0	6,9	7,6	3,2	15,8	16,6
JULI	0,2	-0,8	-0,8	-1,0	4,1	1,5	-0,2	-0,3
AUGUST	0,7	2,2	2,6	-6,2	-4,7	-1,7	3,4	3,5
SEPTEMBER	0,0	1,0	1,4	14,7	5,4	-0,3	6,5	5,5
OKTOBER	20,7	11,7	12,1	14,2	14,5	10,3	23,8	25,2
NOVEMBER	2,0	1,3	1,3	-4,0	9,7	20,2	8,1	7,5
DEZEMBER	3,2	1,1	1,1	-11,0	-0,7	-4,5	42,6	44,6
1993 JANUAR	3,7	0,6	0,4	4,7	-11,7	-7,8	-66,8	-67,6
VERAENDERUNG GEGEN VORJAHRESZEITRAUM IN %								
1992 JAN.-DEZ.	30,1	14,8	16,8	17,7	39,1	39,4	50,4	52,6
1992 JANUAR	37,6	16,1	18,7	15,6	47,3	42,9	37,5	36,4
FEBRUAR	35,9	16,3	19,2	23,3	51,3	45,4	66,6	67,2
MAERZ	32,4	14,6	16,7	27,9	51,8	40,9	83,2	85,6
APRIL	31,5	15,9	18,1	15,9	43,7	45,2	53,1	56,0
MAI	30,0	15,1	17,1	12,3	34,0	42,9	51,1	54,1
JUNI	24,7	12,4	14,6	20,4	48,7	42,1	51,2	54,7
JULI	22,4	10,7	12,6	11,0	36,1	39,7	40,4	44,0
AUGUST	22,2	12,7	14,7	10,1	29,2	37,0	47,4	51,1
SEPTEMBER	21,4	11,1	12,8	16,8	35,6	34,1	40,3	41,8
OKTOBER	32,6	16,3	18,0	18,4	30,3	36,3	48,6	52,3
NOVEMBER	33,9	17,1	18,8	17,4	33,9	36,9	39,6	40,6
DEZEMBER	37,5	18,7	20,3	24,5	39,7	34,8	57,3	58,8
1993 JANUAR	38,8	19,4	20,3	9,0	26,9	36,7	14,7	16,3

*) ERGEBNISSE DER ZUR BAUBERICHTERSTATTUNG MELDEPFLICHTIGEN BETRIEBE (S. ERLAEUTERUNGEN).
1) SIEHE HINWEIS ZU DEN BAUBERICHTERSTATTUNGEN IN DEN NEUEN LAENDERN UND BERLIN-OST, S.6,7.

BAUBERICHTERSTATTUNG

2 AUSBAUGEWERBE

2.2 BESCHAEFTIGTE UND UMSATZ *)

KLEMPNEREI, GAS- UND WASSERINSTALLATION (SYPRO-NR. 7610)

ZEITRAUM	BETRIEBE INSGESAMT	BESCHAEFTIGTE		GELEISTETE ARBEITS- STUNDEN 1 000 STD.	BRUTTO- LOHN- SUMME MILL. DM	BRUTTO- GEHALT- SUMME MILL. DM	GESAMT- UMSATZ MILL. DM	DAR. BAUGEWERB- LICHER UMSATZ
		INSGESAMT	DAR.					
			ANZAHL					
DEUTSCHLAND								
1991 JAN.-DEZ.	927	38 238	30 684	50 681	1 105,6	340,5	4 657,4	4 497,3
1992 JAN.-DEZ.	989	40 275	32 471	53 815	1 280,7	391,3	5 542,6	5 364,6
1991 JANUAR	904	37 583	30 177	4 257	85,3	24,7	258,2	249,2
FEBRUAR	910	37 283	29 946	3 865	78,0	24,3	256,9	247,4
MAERZ	914	38 162	30 521	4 157	80,9	25,3	303,9	293,3
APRIL	914	37 757	30 276	4 282	85,4	25,7	342,0	328,3
MAI	921	37 752	30 239	4 094	90,1	27,4	337,4	325,6
JUNI	926	37 814	30 255	4 099	89,8	30,0	379,9	367,1
JULI	920	37 342	29 906	4 287	94,2	27,6	394,6	382,7
AUGUST	916	37 608	30 204	4 041	92,6	27,4	387,1	375,0
SEPTEMBER	914	38 017	30 634	4 261	89,2	27,1	402,1	390,5
OKTOBER	960	39 938	32 089	4 771	101,7	29,5	444,0	428,4
NOVEMBER	962	40 097	32 190	4 516	118,4	38,5	502,7	485,3
DEZEMBER	957	39 503	31 771	4 051	102,0	32,9	648,8	624,6
1992 JANUAR	958	38 907	31 293	4 352	95,8	28,2	319,2	306,1
FEBRUAR	959	39 022	31 376	4 201	88,2	28,2	314,8	302,9
MAERZ	960	39 149	31 464	4 524	97,6	29,0	383,2	369,5
APRIL	960	39 064	31 452	4 492	95,4	29,9	386,0	383,0
MAI	960	38 929	31 250	4 156	96,8	30,3	386,5	373,6
JUNI	961	38 937	31 264	4 337	105,0	32,3	439,6	425,8
JULI	960	38 947	31 329	4 365	110,3	32,8	444,1	429,7
AUGUST	962	39 629	31 972	4 148	103,0	32,1	429,1	415,5
SEPTEMBER	964	40 314	32 578	4 637	106,8	31,5	465,1	441,5
OKTOBER	1 073	43 500	35 300	5 128	114,3	33,0	522,9	505,5
NOVEMBER	1 079	43 636	35 360	4 909	138,1	44,2	582,4	564,7
DEZEMBER	1 075	43 265	35 011	4 567	124,4	39,8	669,6	646,8
1993 JANUAR	1 090	43 228	34 898	4 433	106,5	33,4	331,4	316,8
VERAENDERUNG GEGEN VORMONAT IN %								
1991 JANUAR	-	-	-	-	-	-	-	-
FEBRUAR	0,7	-0,8	-0,8	-9,2	-10,9	-1,7	-0,5	-0,7
MAERZ	0,4	2,4	1,9	7,6	6,4	3,9	18,9	18,6
APRIL	0,0	-1,1	-0,8	3,0	5,7	1,8	12,5	11,9
MAI	0,8	0,0	-0,1	-4,4	5,5	6,5	-1,4	-0,8
JUNI	0,5	0,2	0,1	0,1	-0,4	8,5	12,6	12,7
JULI	-0,6	-1,2	-1,2	4,6	4,9	-7,8	3,9	4,3
AUGUST	-0,4	0,7	1,0	-5,7	-1,7	-0,6	-1,9	-2,0
SEPTEMBER	-0,2	1,1	1,4	5,4	-3,7	-1,4	3,9	4,1
OKTOBER	5,0	5,1	4,7	12,0	14,0	9,0	10,4	9,7
NOVEMBER	0,2	0,4	0,3	-5,3	16,5	30,6	13,2	13,3
DEZEMBER	-0,5	-1,5	-1,3	-10,3	-13,8	-14,6	29,1	28,7
1992 JANUAR	0,1	-1,5	-1,5	7,4	-6,1	-14,4	-50,8	-51,0
FEBRUAR	0,1	0,3	0,3	-3,5	-7,9	0,1	-1,4	-1,0
MAERZ	0,1	0,3	0,3	7,7	10,6	2,7	21,7	22,0
APRIL	0,0	-0,2	0,0	-0,7	1,8	3,3	3,3	3,6
MAI	0,0	-0,3	-0,6	-7,5	-2,6	1,4	-2,4	-2,4
JUNI	0,1	0,0	0,0	4,4	5,5	6,5	13,7	14,0
JULI	-0,1	0,0	0,2	0,6	4,1	1,6	1,0	0,9
AUGUST	0,2	1,8	2,1	-5,0	-6,6	-2,2	-3,4	-3,3
SEPTEMBER	0,2	1,7	1,9	11,8	3,7	-1,9	6,1	6,3
OKTOBER	11,3	7,9	8,4	10,6	7,0	4,8	14,9	14,5
NOVEMBER	0,6	0,3	0,2	-4,3	20,8	33,8	11,4	11,7
DEZEMBER	-0,4	-0,8	-1,0	-7,0	-9,9	-10,0	49,3	50,0
1993 JANUAR	1,4	-0,1	-0,3	-2,9	-14,4	-16,2	-61,9	-62,6
VERAENDERUNG GEGEN VORJAHRESZEITRAUM IN %								
1992 JAN.-DEZ.	6,8	5,3	5,8	6,2	15,8	14,9	19,0	19,3
1992 JANUAR	6,0	3,5	3,7	2,2	12,3	13,9	23,6	22,8
FEBRUAR	6,4	4,7	4,8	8,7	16,2	15,9	22,6	22,5
MAERZ	6,0	2,6	3,1	8,8	20,7	14,6	26,1	26,0
APRIL	6,0	3,5	3,9	4,9	16,4	16,2	16,8	16,6
MAI	4,2	3,1	3,3	1,5	7,4	10,8	14,6	14,7
JUNI	3,8	3,0	3,3	5,8	18,0	7,7	15,7	16,0
JULI	4,3	4,3	4,8	1,8	17,1	18,9	12,6	12,3
AUGUST	5,0	5,4	5,9	2,6	11,2	17,0	10,9	10,8
SEPTEMBER	5,5	6,0	6,3	8,8	19,7	16,4	13,2	13,1
OKTOBER	11,8	8,9	10,0	7,5	12,4	12,0	17,8	18,0
NOVEMBER	12,2	8,8	9,8	8,7	16,6	14,7	15,9	16,4
DEZEMBER	12,3	9,5	10,2	12,7	21,9	21,0	34,0	35,6
1993 JANUAR	13,8	11,1	11,5	1,9	11,2	18,4	3,8	3,5

*) ERGEBNISSE DER ZUR BAUBERICHTERSTATTUNG MELDEPFLICHTIGEN BETRIEBE (S. ERLAEUTERUNGEN).

BAUBERICHTERSTATTUNG
2 AUSBAUGEWERBE
2.2 BESCHAFTIGTE UND UMSATZ *)
KLEMPNEREI, GAS- UND WASSERINSTALLATION (SYPRO-NR. 7610)

ZEITRAUM	BETRIEBE INSGESAMT	BESCHAFTIGTE		GELEISTETE ARBEITS- STUNDEN 1 000 STD.	BRUTTO- LOHN- SUMME MILL. DM	BRUTTO- GEHALT- SUMME MILL. DM	GESAMT- UMSATZ MILL. DM	DAR.	
		INSGESAMT ANZAHL	DAR. ARBEITER					BAUGEWERB- LICHER UMSATZ	DAR. BAUGEWERB- LICHER UMSATZ
FRUEHERES BUNDESGBIET									
1991 JAN.-DEZ.	769	28 915	23 240	38 223	920,0	287,1	3 826,7	3 734,0	
1992 JAN.-DEZ.	810	30 156	24 219	40 035	1 031,2	319,1	4 390,8	4 266,6	
1991 JANUAR	755	28 291	22 747	3 157	71,3	21,0	216,9	211,3	
FEBRUAR	755	28 096	22 589	2 907	63,6	20,6	212,8	206,7	
MAERZ	754	28 118	22 540	3 069	67,0	21,0	247,1	241,5	
APRIL	755	28 305	22 741	3 228	71,6	21,6	283,4	275,6	
MAI	760	28 272	22 656	3 093	75,2	23,0	277,6	270,8	
JUNI	760	28 278	22 688	3 086	74,8	25,7	311,9	304,9	
JULI	761	28 496	22 910	3 289	78,8	23,3	331,2	324,3	
AUGUST	761	28 938	23 297	3 106	77,5	23,2	324,4	317,5	
SEPTEMBER	761	29 470	23 730	3 260	74,9	23,0	335,5	328,9	
OKTOBER	804	30 418	24 502	3 624	84,0	24,7	358,3	350,1	
NOVEMBER	805	30 458	24 475	3 360	98,3	32,9	407,6	397,7	
DEZEMBER	798	29 835	24 004	3 044	83,1	27,0	519,9	504,8	
1992 JANUAR	795	29 267	23 476	3 204	77,5	23,0	264,2	254,9	
FEBRUAR	795	29 947	23 522	3 120	71,9	23,2	253,3	245,2	
MAERZ	795	29 530	23 747	3 361	78,7	23,6	303,7	294,6	
APRIL	794	29 431	23 627	3 374	80,8	24,4	319,0	310,5	
MAI	795	29 366	23 504	3 148	78,8	24,9	312,5	303,6	
JUNI	795	29 432	23 589	3 253	86,5	26,7	351,7	342,3	
JULI	793	29 536	23 707	3 306	90,3	27,0	360,0	349,9	
AUGUST	793	30 010	24 146	3 130	83,9	26,3	340,4	330,8	
SEPTEMBER	793	30 467	24 526	3 466	86,3	25,6	358,5	349,2	
OKTOBER	859	31 962	25 747	3 729	89,8	26,3	395,3	382,5	
NOVEMBER	862	32 011	25 744	3 580	109,8	36,1	448,9	436,2	
DEZEMBER	864	31 511	25 298	3 364	97,4	32,0	683,2	666,8	
1993 JANUAR	856	31 196	24 967	3 154	82,4	26,2	271,7	260,4	
VERAENDERUNG GEGEN VORMONAT IN %									
1991 JANUAR	0,0	-1,9	-1,7	9,5	-3,4	-14,7	-50,1	-50,4	
FEBRUAR	0,0	-0,7	-0,7	-7,9	-10,7	-1,8	-1,9	-2,2	
MAERZ	-0,1	0,1	-0,2	5,6	5,3	2,1	16,1	16,9	
APRIL	0,1	0,7	0,9	5,2	6,9	2,8	14,7	14,1	
MAI	0,7	-0,1	-0,4	-4,2	5,1	6,6	-2,1	-1,7	
JUNI	0,0	0,0	0,1	-0,2	-0,5	11,5	12,4	12,6	
JULI	0,1	0,8	1,0	6,6	5,3	-9,1	6,2	6,4	
AUGUST	0,0	1,6	1,7	-5,6	-1,6	-0,3	-2,1	-2,1	
SEPTEMBER	0,0	1,8	1,9	5,0	-3,4	-0,9	3,4	3,6	
OKTOBER	5,7	3,2	3,3	11,2	12,2	7,1	6,8	6,4	
NOVEMBER	0,1	0,1	-0,1	-7,3	16,9	33,2	13,8	13,6	
DEZEMBER	-0,9	-2,0	-1,9	-9,4	-15,4	-17,8	27,6	26,9	
1992 JANUAR	-0,4	-1,9	-2,2	5,3	-6,7	-14,8	-49,2	-49,5	
FEBRUAR	0,0	0,3	0,2	-2,6	-8,1	0,5	-4,1	-3,8	
MAERZ	0,0	0,6	1,0	7,7	10,4	1,9	19,9	20,1	
APRIL	-0,1	-0,3	-0,5	0,4	2,6	3,5	5,0	5,4	
MAI	0,1	-0,2	-0,5	-6,7	-2,4	1,8	-2,0	-2,2	
JUNI	0,0	0,2	0,4	3,3	9,7	7,6	12,6	12,7	
JULI	-0,3	0,4	0,5	1,6	4,4	1,1	2,3	2,2	
AUGUST	0,0	1,6	1,9	-5,3	-7,1	-2,7	-5,4	-5,5	
SEPTEMBER	0,0	1,5	1,6	10,7	2,9	-2,8	5,3	5,6	
OKTOBER	8,3	4,9	5,0	7,6	4,1	2,7	10,3	9,6	
NOVEMBER	0,3	0,2	0,0	-4,0	22,2	37,2	13,5	14,0	
DEZEMBER	-0,9	-1,6	-1,7	-6,0	-11,3	-11,4	52,2	52,9	
1993 JANUAR	0,2	-1,0	-1,3	-6,2	-15,4	-18,1	-60,2	-61,0	
VERAENDERUNG GEGEN VORJAHRESZEITRAUM IN %									
1992 JAN.-DEZ.	5,4	4,3	4,2	4,7	12,1	11,1	14,7	14,3	
1992 JANUAR	5,3	3,4	3,2	1,5	8,8	10,0	21,9	20,7	
FEBRUAR	5,3	4,5	4,1	7,3	12,1	12,5	19,0	18,7	
MAERZ	5,4	5,0	5,4	9,5	17,6	12,3	22,9	22,0	
APRIL	5,2	4,0	3,9	4,5	12,9	13,1	12,6	12,6	
MAI	4,6	3,9	3,7	1,8	4,8	7,9	12,6	12,1	
JUNI	4,6	4,1	4,0	5,4	15,6	4,1	12,8	12,3	
JULI	4,2	3,6	3,5	0,5	14,6	15,9	8,7	7,9	
AUGUST	4,2	3,7	3,6	0,8	8,3	13,2	4,9	4,2	
SEPTEMBER	4,2	3,4	3,4	6,3	15,3	11,0	6,8	6,1	
OKTOBER	6,8	5,1	5,1	2,9	6,9	6,5	10,3	9,3	
NOVEMBER	7,1	5,1	5,2	6,5	11,7	9,7	10,1	9,7	
DEZEMBER	7,0	5,6	5,4	10,5	17,2	18,1	31,4	32,1	
1993 JANUAR	7,7	6,6	6,4	-1,6	6,3	13,6	2,8	2,1	

*) ERGEBNISSE DER ZUR BAUBERICHTERSTATTUNG MELDEPFLICHTIGEN BETRIEBE (S. ERLAEUTERUNGEN).

BAUBERICHTERSTATTUNG

2 AUSBAUGEWERBE

2.2 BESCHAEFFTIGTE UND UMSATZ *)

KLEMPNEREI, GAS- UND WASSERINSTALLATION (SYPRO-NR. 7610)

ZEITRAUM	BETRIEBE INSGESAMT	BESCHAEFFTIGTE		GELEISTETE ARBEITS- STUNDEN 1 000 STD.	BRUTTO- LOHN- SUMME	BRUTTO- GEHALT- SUMME	GESAMT- UMSATZ	DAR. BAUGEWERB- LICHER UMSATZ
		INSGESAMT	DAR.					
			ZAHL					
							MILL. DM	
NEUE LAENDER UND BERLIN-OST 1)								
1991 JAN.-DEZ.	157	9 323	7 444	12 458	185,6	53,4	830,7	763,3
1992 JAN.-DEZ.	179	10 119	8 251	13 780	249,5	72,2	1 151,8	1 098,0
1991 JANUAR	149	9 292	7 430	1 100	14,0	3,8	41,3	37,9
FEBRUAR	155	9 187	7 357	958	12,4	3,7	44,1	40,7
MAERZ	160	10 044	7 981	1 088	13,9	4,3	56,8	51,8
APRIL	159	9 452	7 535	1 054	13,9	4,1	58,6	52,7
MAI	161	9 480	7 583	1 001	14,9	4,4	59,8	54,8
JUNI	166	9 536	7 567	1 013	15,0	4,3	68,0	62,2
JULI	159	8 846	6 996	998	15,4	4,3	63,3	58,4
AUGUST	155	8 670	6 907	935	15,1	4,2	62,6	57,5
SEPTEMBER	153	8 547	6 904	1 001	14,3	4,0	66,5	61,6
OKTOBER	156	9 520	7 587	1 147	17,6	4,8	85,7	78,3
NOVEMBER	157	9 639	7 715	1 156	20,2	5,6	95,1	87,6
DEZEMBER	159	9 668	7 767	1 007	18,9	5,8	128,9	119,8
1992 JANUAR	163	9 640	7 817	1 148	18,3	5,1	55,0	51,2
FEBRUAR	164	9 675	7 854	1 081	16,9	5,0	61,5	57,7
MAERZ	165	9 619	7 717	1 163	18,9	5,4	79,5	74,9
APRIL	166	9 633	7 825	1 118	18,6	5,5	77,0	72,5
MAI	165	9 563	7 746	1 007	17,9	5,5	74,1	70,0
JUNI	166	9 505	7 675	1 084	19,5	5,6	87,9	83,5
JULI	167	9 411	7 622	1 059	20,0	5,8	84,2	79,8
AUGUST	169	9 619	7 826	1 018	19,1	5,8	88,6	84,7
SEPTEMBER	171	9 847	8 052	1 171	20,5	5,9	96,6	92,4
OKTOBER	214	11 538	9 553	1 399	24,5	6,7	127,6	123,0
NOVEMBER	217	11 625	9 616	1 329	28,3	8,1	133,5	128,5
DEZEMBER	221	11 754	9 713	1 203	27,1	7,8	186,4	180,0
1993 JANUAR	234	12 032	9 931	1 279	24,1	7,2	59,7	56,5
VERAENDERUNG GEGEN VORMONAT IN %								
1991 JANUAR	-	-	-	-	-	-	-	-
FEBRUAR	4,0	-1,1	-1,0	-12,9	-11,7	-1,2	6,7	7,3
MAERZ	9,2	9,3	8,5	13,6	12,5	13,8	28,9	27,3
APRIL	-0,6	-5,9	-5,6	-3,1	-0,2	-2,8	3,2	1,8
MAI	1,3	0,3	0,6	-5,0	7,8	5,6	2,0	3,8
JUNI	3,1	0,6	-0,2	1,2	0,3	-0,8	13,8	13,5
JULI	-4,2	-7,2	-7,5	-1,5	3,0	-0,8	-6,9	-6,1
AUGUST	-2,5	-2,0	-1,3	-6,3	-2,2	-2,3	-1,1	-1,4
SEPTEMBER	-1,3	-1,4	0,0	7,1	-5,0	-4,2	6,2	7,0
OKTOBER	2,0	11,4	9,9	14,6	23,1	19,6	28,7	27,2
NOVEMBER	0,6	1,3	1,7	0,8	14,3	17,5	11,0	11,8
DEZEMBER	1,3	0,3	0,7	-12,9	-6,1	3,5	35,6	36,8
1992 JANUAR	2,5	-0,3	0,6	14,0	-3,6	-12,4	-57,4	-57,3
FEBRUAR	0,6	0,4	0,5	-5,8	-7,1	-1,7	11,9	12,8
MAERZ	0,6	-0,6	-1,7	7,6	11,5	6,6	29,3	29,8
APRIL	0,6	0,1	1,4	-3,9	-1,5	2,1	-3,2	-3,2
MAI	-0,6	-0,7	-1,0	-9,9	-3,8	0,0	-3,8	-3,5
JUNI	0,6	-0,6	-0,9	7,6	8,5	1,7	18,7	19,4
JULI	0,6	-1,0	-0,7	-2,3	2,7	3,9	-4,2	-4,5
AUGUST	1,2	2,2	2,7	-3,9	-4,5	-0,2	5,3	6,2
SEPTEMBER	1,2	2,4	2,9	15,0	7,2	2,3	9,0	9,1
OKTOBER	25,1	17,2	18,6	19,5	19,6	13,9	32,0	33,1
NOVEMBER	1,4	0,8	0,7	-5,0	15,6	20,4	4,7	4,5
DEZEMBER	1,8	1,1	1,0	-9,5	-4,4	-3,4	39,6	40,1
1993 JANUAR	5,9	2,4	2,2	6,3	-10,9	-8,4	-68,0	-68,6
VERAENDERUNG GEGEN VORJAHRESZEITRAUM IN %								
1992 JAN.-DEZ.	13,7	8,5	10,8	10,6	34,4	35,3	38,7	43,8
1992 JANUAR	9,4	3,7	5,2	4,4	30,4	35,4	33,1	34,9
FEBRUAR	5,8	5,3	6,8	12,8	37,1	34,6	39,5	41,8
MAERZ	3,1	-4,2	-3,3	6,9	35,9	26,2	40,0	44,6
APRIL	4,4	1,9	3,8	6,1	34,2	32,5	31,4	37,4
MAI	2,5	0,9	2,1	0,6	20,0	25,6	23,9	27,7
JUNI	0,0	-0,3	1,4	7,0	29,9	28,7	29,2	34,3
JULI	5,0	6,4	8,9	6,1	29,5	34,9	32,9	36,7
AUGUST	9,0	10,9	13,3	8,9	26,6	37,9	41,5	47,2
SEPTEMBER	11,8	15,2	16,6	17,0	42,9	47,3	45,2	50,0
OKTOBER	37,2	21,2	25,9	22,0	38,8	40,3	48,9	57,1
NOVEMBER	38,2	20,6	24,6	15,0	40,4	43,7	40,5	46,7
DEZEMBER	39,0	21,6	25,1	19,5	42,9	34,0	44,6	50,2
1993 JANUAR	43,6	24,8	27,0	11,4	32,2	40,2	8,7	10,4

*) ERGEBNISSE DER ZUR BAUBERICHTERSTATTUNG MELDEPFLICHTIGEN BETRIEBE (S. ERLAEUTERUNGEN).
1) SIEHE HINWEIS ZU DEN BAUBERICHTERSTATTUNGEN IN DEN NEUEN LAENDERN UND BERLIN-OST, S.6,7.

BAUBERICHTERSTATTUNG

2 AUSBAUGEWERBE

2.3 BESCHAEFTIGTE UND UMSATZ *)

INSTALLATION VON HEIZUNGS-, LUEFTUNGS-, KLIMA- UND GESUNDHEITSTECHNISCHEN ANLAGEN (SYPRO-NR. 7640)

ZEITRAUM	BETRIEBE INSGESAMT	BESCHAEFTIGTE		GELEISTETE ARBEITS- STUNDEN 1 000 STD.	BRUTTO- LOHN- SUMME	BRUTTO- GEHALT- SUMME	GESAMT- UMSATZ	DAR. BAUGEWERB- LICHER UMSATZ
		INSGESAMT	DAR.					
			ANZAHL					
DEUTSCHLAND								
1991 JAN.-DEZ.	1 645	86 107	62 733	106 342	2 441,8	1 185,8	13 075,3	12 543,2
1992 JAN.-DEZ.	1 820	93 574	68 656	115 852	2 847,5	1 391,5	16 033,3	15 500,0
1991 JANUAR	1 603	84 493	61 362	8 894	190,2	85,4	822,5	781,4
FEBRUAR	1 606	83 779	60 760	8 314	173,0	88,1	787,4	759,4
MAERZ	1 614	83 922	61 040	8 400	176,5	88,6	830,3	790,6
APRIL	1 611	84 079	61 067	8 810	186,3	91,4	893,8	851,9
MAI	1 614	83 625	60 612	8 470	193,9	95,1	900,7	859,2
JUNI	1 615	84 044	60 762	8 445	193,7	106,6	1 021,6	975,8
JULI	1 616	84 163	61 118	9 001	204,5	99,1	1 075,2	1 030,9
AUGUST	1 621	85 986	62 576	8 629	204,4	95,8	1 031,5	989,4
SEPTEMBER	1 625	87 273	63 716	9 011	201,2	95,7	1 120,0	1 076,8
OKTOBER	1 732	90 263	66 244	10 156	228,9	99,0	1 213,9	1 162,7
NOVEMBER	1 740	90 796	66 795	9 571	257,6	128,4	1 368,2	1 315,7
DEZEMBER	1 746	90 856	66 748	8 641	231,4	112,7	2 010,0	1 949,3
1992 JANUAR	1 744	90 741	66 641	9 546	221,5	99,1	905,9	868,8
FEBRUAR	1 752	91 038	66 721	9 198	203,7	102,6	1 002,8	964,0
MAERZ	1 755	91 036	66 655	9 672	216,8	103,7	1 073,8	1 027,7
APRIL	1 766	91 050	66 672	9 499	221,5	106,9	1 083,6	1 043,6
MAI	1 769	90 683	66 286	8 893	214,6	110,1	1 089,6	1 050,4
JUNI	1 777	91 350	66 603	9 402	238,7	121,2	1 199,7	1 149,3
JULI	1 778	91 253	66 757	9 575	243,2	121,5	1 283,8	1 243,4
AUGUST	1 777	93 201	68 424	9 032	231,3	114,9	1 209,2	1 169,6
SEPTEMBER	1 778	94 181	69 166	10 065	236,6	112,4	1 332,4	1 287,3
OKTOBER	1 960	99 023	72 974	10 792	254,9	114,4	1 515,2	1 467,3
NOVEMBER	1 985	99 890	73 505	10 432	292,5	154,4	1 728,7	1 675,8
DEZEMBER	2 002	99 647	73 467	9 746	272,1	130,2	2 614,5	2 552,9
1993 JANUAR	2 021	99 764	73 364	9 638	238,1	117,4	972,6	938,9
VERAENDERUNG GEGEN VORMONAT IN %								
1991 JANUAR	-	-	-	-	-	-	-	-
FEBRUAR	0,2	-0,8	-1,0	-6,5	-9,1	3,1	-4,3	-2,8
MAERZ	0,5	0,2	0,5	1,0	2,1	0,6	5,5	4,1
APRIL	-0,2	0,2	0,0	4,9	5,5	3,2	7,6	7,8
MAI	0,2	-0,5	-0,7	-3,9	4,1	4,1	0,8	0,9
JUNI	0,1	0,5	0,2	-0,3	-0,1	12,1	13,4	13,6
JULI	0,1	0,1	0,6	6,6	5,6	-7,0	5,3	5,7
AUGUST	0,3	2,2	2,4	-4,1	-0,1	-3,3	-4,1	-4,0
SEPTEMBER	0,2	1,5	1,8	4,4	-1,6	-0,2	8,6	8,8
OKTOBER	6,6	3,4	4,0	12,7	13,8	3,5	8,4	8,0
NOVEMBER	0,5	0,6	0,8	-5,8	12,5	29,7	12,7	13,2
DEZEMBER	0,3	0,1	-0,1	-9,7	-10,2	-12,2	46,9	48,2
1992 JANUAR	-0,1	-0,1	-0,2	10,5	-4,3	-12,1	-54,9	-55,4
FEBRUAR	0,5	0,3	0,1	-3,6	-8,0	3,5	10,7	11,0
MAERZ	0,2	0,0	-0,1	5,2	6,4	1,1	7,1	6,6
APRIL	0,6	0,0	0,0	-1,8	2,2	3,0	0,9	1,5
MAI	0,2	-0,4	-0,6	-6,4	-3,1	3,1	0,6	0,7
JUNI	0,5	0,7	0,5	5,7	11,2	10,1	9,6	9,4
JULI	0,1	-0,1	0,2	1,8	1,6	0,2	7,5	8,2
AUGUST	-0,1	2,1	2,5	-5,7	-4,9	-5,4	-5,8	-5,9
SEPTEMBER	0,1	1,1	1,1	11,4	2,3	-2,2	10,2	10,1
OKTOBER	10,2	5,1	5,5	7,2	7,7	1,8	13,7	14,0
NOVEMBER	1,3	0,7	0,7	-3,3	14,7	34,9	14,1	14,2
DEZEMBER	0,9	0,0	-0,1	-6,6	-7,0	-15,6	51,2	52,3
1993 JANUAR	0,9	0,1	-0,1	-1,1	-12,6	-9,8	-62,8	-63,2
VERAENDERUNG GEGEN VORJAHRESZEITRAUM IN %								
1992 JAN.-DEZ.	10,6	8,7	9,4	8,9	16,6	17,3	22,6	23,6
1992 JANUAR	8,8	7,4	8,6	7,3	16,4	16,1	10,1	11,2
FEBRUAR	9,1	8,7	9,8	10,6	17,8	16,5	27,4	26,9
MAERZ	8,7	8,5	9,2	15,1	22,8	17,1	29,3	30,0
APRIL	9,6	8,3	9,2	7,8	18,9	17,0	21,2	22,5
MAI	9,6	8,4	9,4	5,0	10,7	15,8	21,0	22,3
JUNI	10,0	8,7	9,6	11,3	23,3	13,7	16,9	17,8
JULI	10,0	8,4	9,2	6,4	18,9	22,6	19,4	20,6
AUGUST	9,6	8,4	9,3	4,7	13,1	20,0	17,2	18,2
SEPTEMBER	9,4	7,9	8,6	11,7	17,6	17,5	19,0	19,5
OKTOBER	13,2	9,7	10,2	6,3	11,4	15,5	24,8	26,2
NOVEMBER	14,1	9,8	10,0	9,0	13,5	20,2	26,3	27,4
DEZEMBER	14,7	9,7	10,1	12,8	17,6	15,5	30,1	31,0
1993 JANUAR	15,9	9,9	10,1	1,0	7,5	18,4	7,4	8,1

*) ERGEBNISSE DER ZUR BAUBERICHTERSTATTUNG MELDEPFLICHTIGEN BETRIEBE (S. ERLAEUTERUNGEN).

BAUBERICHTERSTATTUNG

2 AUSBAUGEWERBE

2.3 BESCHAFTIGTE UND UMSATZ *)

INSTALLATION VON HEIZUNGS-, LUEFTUNGS-, KLIMA- UND GESUNDHEITSTECHNISCHEN ANLAGEN (SYPRO-NR. 7640)

ZEITRAUM	BETRIEBE INSGESAMT	BESCHAFTIGTE		GELEISTETE ARBEITS- STUNDEN 1 000 STD.	BRUTTO- LOHN- SUMME MILL. DM	BRUTTO- GEHALT- SUMME MILL. DM	GESAMT- UMSATZ MILL. DM	DAR. BAUGEWERB- LICHER UMSATZ MILL. DM
		INSGESAMT	DAR.					
			ANZAHL					
FRUEHERES BUNDESGBIET								
1991 JAN.-DEZ.	1 488	70 694	50 959	87 024	2 141,2	1 081,5	11 558,7	11 152,3
1992 JAN.-DEZ.	1 571	75 140	54 016	91 769	2 404,4	1 240,7	13 550,9	13 133,9
1991 JANUAR	1 471	69 181	49 864	7 246	188,4	77,7	740,7	708,8
FEBRUAR	1 473	69 166	49 906	6 822	153,1	80,8	720,7	690,8
MAERZ	1 473	69 086	49 784	6 930	156,0	80,7	749,3	719,2
APRIL	1 470	69 063	49 717	7 255	164,8	83,3	798,5	765,2
MAI	1 470	68 843	49 441	6 962	171,8	86,8	808,2	777,5
JUNI	1 466	69 224	49 584	6 947	172,1	98,1	907,8	872,6
JULI	1 463	69 379	49 897	7 426	179,9	90,3	951,6	920,6
AUGUST	1 462	70 849	51 023	7 106	178,9	87,2	911,9	881,6
SEPTEMBER	1 464	71 454	51 554	7 316	175,0	86,8	978,6	947,2
OKTOBER	1 547	73 907	53 445	8 231	197,4	89,8	1 056,7	1 019,2
NOVEMBER	1 550	74 185	53 786	7 710	224,3	118,5	1 177,0	1 136,8
DEZEMBER	1 550	73 991	53 509	7 073	199,6	101,5	1 759,7	1 712,8
1992 JANUAR	1 539	73 600	53 030	7 592	189,7	89,3	798,1	770,6
FEBRUAR	1 542	73 659	52 995	7 341	173,5	92,1	877,4	847,5
MAERZ	1 541	73 600	52 808	7 686	184,8	92,8	914,7	880,0
APRIL	1 547	73 619	52 872	7 644	189,0	95,7	933,8	902,6
MAI	1 546	73 262	52 500	7 142	182,7	98,6	941,0	910,2
JUNI	1 551	73 890	52 824	7 506	203,5	108,9	1 007,9	970,7
JULI	1 548	73 756	52 958	7 668	206,1	108,6	1 101,4	1 068,6
AUGUST	1 549	75 340	54 248	7 244	196,2	102,5	995,2	963,9
SEPTEMBER	1 547	75 980	54 695	7 958	199,7	100,0	1 121,0	1 088,0
OKTOBER	1 641	78 420	56 542	8 323	210,8	100,5	1 245,1	1 207,5
NOVEMBER	1 651	78 450	56 530	8 025	244,4	137,2	1 436,6	1 394,6
DEZEMBER	1 655	78 099	56 190	7 640	223,9	114,4	2 178,7	2 129,8
1993 JANUAR	1 653	77 432	55 522	7 261	193,7	102,1	847,4	819,0
VERAENDERUNG GEGEN VORMONAT IN %								
1991 JANUAR	0,1	-0,5	-0,8	10,2	-1,7	-14,8	-48,1	-48,7
FEBRUAR	0,1	0,0	0,1	-5,9	-9,1	4,1	-2,7	-2,5
MAERZ	0,0	-0,1	-0,2	1,6	1,9	-0,1	4,0	4,1
APRIL	-0,2	0,0	-0,1	4,7	5,6	3,2	6,3	6,4
MAI	0,0	-0,3	-0,6	-4,0	4,2	4,2	1,5	1,6
JUNI	-0,3	0,6	0,3	-0,2	0,2	13,0	12,3	12,2
JULI	-0,2	0,2	0,6	6,9	4,5	-7,9	4,8	5,5
AUGUST	-0,1	2,1	2,3	-4,3	-0,5	-3,5	-4,2	-4,2
SEPTEMBER	0,1	0,9	1,0	3,0	-2,2	-0,5	7,3	7,4
OKTOBER	5,7	3,4	3,7	12,5	12,8	3,5	8,0	7,6
NOVEMBER	0,2	0,4	0,6	-6,3	13,6	32,0	11,4	11,5
DEZEMBER	0,0	-0,3	-0,5	-8,3	-11,0	-14,3	49,5	50,7
1992 JANUAR	-0,7	-0,5	-0,9	7,3	-4,9	-12,0	-54,6	-55,0
FEBRUAR	0,2	0,1	-0,1	-3,3	-8,6	3,1	9,9	10,0
MAERZ	-0,1	-0,1	-0,4	4,7	6,5	0,8	4,2	3,8
APRIL	0,4	0,0	0,1	-0,5	2,3	3,0	2,1	2,6
MAI	-0,1	-0,5	-0,7	-6,6	-3,3	3,1	0,8	0,8
JUNI	0,3	0,9	0,6	9,1	11,4	10,4	7,1	6,6
JULI	-0,2	-0,2	0,3	2,2	1,2	-0,3	9,3	10,1
AUGUST	0,1	2,1	2,4	-5,5	-4,8	-5,6	-9,6	-9,8
SEPTEMBER	-0,1	0,8	0,8	9,9	1,8	-2,4	12,6	12,9
OKTOBER	6,1	3,2	3,4	4,6	5,6	0,5	11,1	11,0
NOVEMBER	0,6	0,0	0,0	-3,6	16,0	36,6	15,4	15,5
DEZEMBER	0,2	-0,4	-0,6	-4,8	-8,4	-16,6	51,7	52,7
1993 JANUAR	-0,1	-0,9	-1,2	-5,0	-13,5	-10,8	-61,1	-61,5
VERAENDERUNG GEGEN VORJAHRESZEITRAUM IN %								
1992 JAN.-DEZ.	5,6	6,3	6,0	5,5	12,3	14,7	17,2	17,8
1992 JANUAR	4,6	6,4	6,3	4,8	12,6	15,0	7,8	8,7
FEBRUAR	4,7	6,5	6,2	7,6	13,3	13,9	21,7	22,7
MAERZ	4,6	6,5	6,1	10,9	18,4	15,0	22,1	22,4
APRIL	5,2	6,6	6,3	5,4	14,7	14,8	17,2	17,9
MAI	5,2	6,4	6,2	2,6	6,3	13,6	16,4	17,1
JUNI	5,8	6,7	6,5	8,0	18,3	11,0	11,0	11,2
JULI	5,8	6,3	6,1	3,3	14,6	20,2	15,7	16,1
AUGUST	6,0	6,3	6,3	1,9	9,7	17,5	9,1	9,3
SEPTEMBER	5,7	6,3	6,1	8,8	14,1	15,3	14,6	14,9
OKTOBER	6,1	6,1	5,8	1,1	6,8	12,0	17,8	18,5
NOVEMBER	6,5	5,7	5,1	4,1	9,0	15,8	22,1	22,7
DEZEMBER	6,8	5,6	5,0	8,0	12,2	12,7	23,8	24,3
1993 JANUAR	7,4	5,2	4,7	-4,4	2,1	14,3	6,2	6,3

*) ERGEBNISSE DER ZUR BAUBERICHTERSTATTUNG MELDEPFLICHTIGEN BETRIEBE (S. ERLAEUTERUNGEN).

BAUBERICHTERSTATTUNG

2 AUSBAUGEWERBE

2.3 BESCHAEFFTIGTE UND UMSATZ *)

INSTALLATION VON HEIZUNGS-, LUEFTUNGS-, KLIMA- UND GESUNDHEITSTECHNISCHEN ANLAGEN (SYPRO-NR. 7640)

ZEITRAUM	BETRIEBE INSGESAMT	BESCHAEFFTIGTE		GELEISTETE ARBEITS- STUNDEN 1 000 STD.	BRUTTO- LOHN- SUMME MILL. DM	BRUTTO- GEGHALT- SUMME MILL. DM	GESAMT- UMSATZ MILL. DM	DAR. BAUGEWERB- LICHER UMSATZ MILL. DM
		INSGESAMT	DAR.					
			ANZAHL					
NEUE LAENDER UND BERLIN-OST 1)								
1991 JAN.-DEZ.	157	15 413	11 774	19 318	300,5	104,3	1 516,7	1 390,9
1992 JAN.-DEZ.	249	18 435	14 640	24 083	443,2	150,8	2 482,4	2 366,0
1991 JANUAR	132	15 312	11 498	1 648	21,8	7,7	81,8	72,6
FEBRUAR	133	14 613	10 854	1 492	19,9	7,3	86,7	68,7
MAERZ	141	14 836	11 256	1 470	20,5	7,8	81,0	71,4
APRIL	141	15 016	11 350	1 555	21,5	8,1	97,3	86,7
MAI	144	14 782	11 171	1 508	22,1	8,3	92,5	81,7
JUNI	149	14 820	11 178	1 498	21,6	8,5	113,8	103,1
JULI	153	14 784	11 221	1 575	24,6	8,8	123,6	110,4
AUGUST	159	15 137	11 553	1 523	25,5	8,6	119,6	107,8
SEPTEMBER	161	15 819	12 162	1 695	26,2	8,9	141,5	129,7
OKTOBER	185	16 356	12 799	1 925	31,5	9,3	157,2	143,5
NOVEMBER	190	16 611	13 009	1 861	33,4	9,9	191,3	178,9
DEZEMBER	196	16 865	13 239	1 568	31,9	11,2	250,4	236,5
1992 JANUAR	205	17 141	13 611	1 954	31,7	9,8	107,8	98,2
FEBRUAR	210	17 379	13 726	1 857	30,2	10,5	125,4	116,5
MAERZ	214	17 436	13 847	1 986	32,0	10,9	159,2	147,6
APRIL	219	17 431	13 800	1 855	32,5	11,2	149,8	141,0
MAI	223	17 421	13 786	1 751	32,0	11,5	148,6	140,3
JUNI	226	17 460	13 779	1 896	35,2	12,3	185,9	178,6
JULI	230	17 497	13 799	1 907	37,2	12,9	182,4	174,8
AUGUST	228	17 861	14 176	1 788	35,0	12,4	214,0	205,6
SEPTEMBER	231	18 201	14 471	2 107	36,9	12,4	211,3	199,3
OKTOBER	319	20 603	16 432	2 469	44,1	13,9	270,1	259,8
NOVEMBER	334	21 240	16 975	2 407	48,1	17,1	292,1	281,2
DEZEMBER	347	21 548	17 277	2 106	48,2	15,8	435,8	423,1
1993 JANUAR	368	22 332	17 842	2 377	44,5	15,3	125,3	119,9
VERAENDERUNG GEGEN VORMONAT IN %								
1991 JANUAR	-	-	-	-	-	-	-	-
FEBRUAR	0,8	-4,6	-5,6	-9,5	-8,6	-6,2	-18,6	-5,4
MAERZ	6,0	1,5	3,7	-1,5	3,0	7,9	21,5	4,0
APRIL	0,0	1,2	0,8	5,8	4,8	3,1	20,2	21,4
MAI	2,1	-1,6	-1,6	-3,0	3,0	2,6	-5,0	-5,8
JUNI	3,5	0,3	0,1	-0,7	-2,9	2,9	23,1	26,3
JULI	2,7	-0,2	0,4	5,1	13,9	3,5	8,6	7,0
AUGUST	3,9	2,4	3,0	-3,3	3,5	-1,4	-3,3	-2,3
SEPTEMBER	1,3	4,5	5,3	11,3	2,8	3,5	18,3	20,3
OKTOBER	14,9	3,4	5,2	13,6	20,2	3,6	11,1	10,7
NOVEMBER	2,7	1,6	1,6	-3,3	5,9	7,2	21,7	24,6
DEZEMBER	3,2	1,5	1,8	-15,7	-4,4	13,0	30,9	32,2
1992 JANUAR	4,6	1,6	2,8	24,6	-0,4	-12,6	-56,9	-58,5
FEBRUAR	2,4	1,4	0,8	-5,0	-4,7	7,4	16,3	18,7
MAERZ	1,9	0,3	0,9	6,9	5,7	3,9	26,9	26,7
APRIL	2,3	0,0	-0,3	-6,6	1,7	3,1	-5,9	-4,5
MAI	1,8	-0,1	-0,1	-5,6	-1,7	2,8	-0,8	-0,5
JUNI	1,3	0,2	-0,1	8,3	10,2	6,9	25,1	27,3
JULI	1,8	0,2	0,1	0,6	5,6	5,1	-1,9	-2,2
AUGUST	-0,9	2,1	2,7	-6,2	-5,7	-3,8	17,3	17,7
SEPTEMBER	1,3	1,9	2,1	17,8	5,4	-0,4	-1,2	-3,1
OKTOBER	38,1	13,2	13,6	17,2	19,5	12,2	27,8	30,3
NOVEMBER	4,7	3,1	3,3	-2,5	8,9	23,2	8,2	8,3
DEZEMBER	3,9	1,5	1,8	-12,5	0,2	-7,5	49,2	50,4
1993 JANUAR	6,1	3,6	3,3	12,9	-7,6	-3,2	-71,3	-71,7
VERAENDERUNG GEGEN VORJAHRESZEITRAUM IN %								
1992 JAN.-DEZ.	58,5	19,6	24,3	24,7	47,5	44,6	63,7	70,1
1992 JANUAR	55,3	11,9	18,4	18,6	45,8	26,7	31,7	35,3
FEBRUAR	57,9	18,9	26,5	24,5	52,0	45,0	88,1	69,7
MAERZ	51,8	17,5	23,0	35,1	55,9	38,9	96,5	106,7
APRIL	55,3	16,1	21,6	19,3	51,3	39,0	53,9	62,6
MAI	54,9	17,9	23,4	16,1	44,4	39,2	60,7	71,7
JUNI	51,7	17,8	23,3	26,6	62,8	45,5	63,3	73,2
JULI	50,3	18,4	23,0	21,1	50,9	47,8	47,6	58,4
AUGUST	43,4	18,0	22,7	17,4	37,4	44,2	78,9	90,7
SEPTEMBER	43,5	15,1	19,0	24,3	40,9	38,8	49,4	53,7
OKTOBER	72,4	26,0	28,4	26,3	40,1	50,2	71,8	81,0
NOVEMBER	75,8	27,9	30,5	29,3	44,1	72,6	52,7	57,2
DEZEMBER	77,0	27,8	30,5	34,3	51,1	41,3	74,0	78,9
1993 JANUAR	78,5	30,3	31,1	21,6	40,1	56,6	16,2	22,1

*) ERGEBNISSE DER ZUR BAUBERICHTERSTATTUNG MELDEPFLICHTIGEN BETRIEBE (S. ERLAEUTERUNGEN).
1) SIEHE HINWEIS ZU DEN BAUBERICHTERSTATTUNGEN IN DEN NEUEN LAENDERN UND BERLIN-OST, S.6,7.

BAUBERICHTERSTATTUNG

2 AUSBAUGEWERBE

2.4 BESCHAEFTIGTE UND UMSATZ NACH LAENDERN *)

ZEITRAUM	BETRIEBE INSGESAMT	BESCHAEFTIGTE		GELEISTETE ARBEITS- STUNDEN	BRUTTO- LOHN- SUMME	BRUTTO- GEGALT- SUMME	GESAMT- UMSATZ	DAR. BAUGEWERB- LICHER UMSATZ
		INSGESAMT	DAR.					
			ANZAHL					
				1 000 STD.	MILL. DM			
DEUTSCHLAND								
1992 JANUAR	6 902	301 863	241 819	33 907	759,9	238,4	2 534,6	2 375,8
1992 DEZEMBER	7 629	328 821	263 848	34 585	948,6	320,8	6 820,9	6 528,1
1993 JANUAR	7 682	325 091	260 070	33 472	809,8	282,4	2 641,7	2 479,3
FRUEHERES BUNDESGBIET								
1992 JANUAR	5 741	234 412	186 259	26 021	635,5	204,5	2 193,6	2 067,3
1992 DEZEMBER	6 075	248 784	197 325	26 379	770,0	270,6	5 643,4	5 418,8
1993 JANUAR	6 071	244 564	193 253	24 877	652,0	236,1	2 250,7	2 120,4
NEUE LAENDER UND BERLIN-OST								
1992 JANUAR	1 161	67 451	55 560	7 886	124,4	33,8	341,0	308,5
1992 DEZEMBER	1 554	80 037	67 523	8 206	178,7	50,1	1 177,6	1 109,3
1993 JANUAR	1 611	80 527	66 817	8 595	157,8	46,2	391,0	358,9
BADEN-WUERTTEMBERG								
1992 JANUAR	809	34 828	27 307	3 428	102,2	33,5	346,1	321,7
1992 DEZEMBER	836	36 611	28 639	3 451	121,3	44,5	920,4	882,3
1993 JANUAR	835	35 879	27 949	3 052	104,1	38,1	339,2	316,3
BAYERN								
1992 JANUAR	1 202	49 657	39 058	5 328	128,7	43,8	562,8	529,3
1992 DEZEMBER	1 259	52 975	41 677	5 528	159,1	59,5	1 139,2	1 096,5
1993 JANUAR	1 258	51 524	40 192	4 948	131,5	50,0	612,4	580,4
BERLIN								
1992 JANUAR	460	22 998	18 817	2 538	62,6	17,7	199,6	192,1
1992 DEZEMBER	534	25 266	20 742	2 526	82,0	24,5	559,5	550,5
1993 JANUAR	538	24 974	20 486	2 614	88,5	20,8	208,8	200,8
BRANDENBURG								
1992 JANUAR	153	7 942	6 443	933	14,6	4,2	43,9	40,3
1992 DEZEMBER	198	9 732	8 088	993	21,5	6,2	146,5	137,6
1993 JANUAR	199	9 495	7 887	994	18,1	5,4	39,1	35,8
BREMEN								
1992 JANUAR	79	3 672	2 897	420	9,7	3,2	29,7	26,6
1992 DEZEMBER	75	3 704	2 870	394	10,9	3,6	77,0	73,3
1993 JANUAR	75	3 603	2 758	368	9,3	3,5	26,8	24,1
HAMBURG								
1992 JANUAR	242	9 501	7 525	1 044	28,3	9,4	79,2	78,2
1992 DEZEMBER	246	9 754	7 644	1 013	34,7	12,9	256,5	254,7
1993 JANUAR	246	9 658	7 559	1 019	28,7	11,1	88,1	87,3
HESSEN								
1992 JANUAR	533	22 912	18 017	2 510	61,1	22,5	204,5	186,8
1992 DEZEMBER	626	25 483	19 970	2 628	75,9	29,5	567,8	536,0
1993 JANUAR	624	25 215	19 736	2 568	65,1	26,4	200,3	183,1
MECKLENBURG-VORPOMMERN								
1992 JANUAR	128	6 374	5 360	748	11,8	2,8	31,2	26,7
1992 DEZEMBER	156	7 015	5 939	718	15,7	4,0	104,5	98,9
1993 JANUAR	159	6 953	5 892	750	13,4	3,6	32,9	30,6

*) ERGEBNISSE ZUP BAUBERICHTERSTATTUNG MELDEPFLICHTIGER BETRIEBE (S. ERLAEUTERUNGEN).

BAUBERICHTERSTATTUNG
2 AUSBAUGEWERBE
2.4 BESCHAEFTIGTE UND UMSATZ NACH LAENDERN *)

ZEITRAUM	BETRIEBE INSGESAMT	BESCHAEFTIGTE		GELEISTETE ARBEITS- STUNDEN	BRUTTO- LOHN- SUMME	BRUTTO- GEHALT- SUMME	GESAMT- UMSATZ	DAR. BAUGEWERB- LICHER UMSATZ
		INSGESAMT	DAR.					
			ARBEITER					
		ANZAHL		1 000 STD.	MILL. DM			
NIEDERSACHSEN								
1992 JANUAR	605	22 717	18 600	2 714	57,9	16,1	173,1	163,1
1992 DEZEMBER	666	24 961	20 419	2 833	74,0	21,0	533,3	501,2
1993 JANUAR	662	24 234	19 802	2 678	61,7	19,1	167,9	156,9
NORDRHEIN-WESTFALEN								
1992 JANUAR	1 333	52 474	41 672	6 137	142,6	45,1	446,0	424,0
1992 DEZEMBER	1 378	54 287	43 023	6 075	165,7	58,7	1 238,3	1 189,7
1993 JANUAR	1 376	53 672	42 421	5 900	142,4	52,3	458,7	432,5
RHEINLAND-PFALZ								
1992 JANUAR	228	9 504	7 469	1 160	24,7	7,9	87,1	83,4
1992 DEZEMBER	230	9 666	7 625	1 199	27,7	9,5	196,1	190,0
1993 JANUAR	230	9 560	7 539	1 075	24,6	8,9	87,0	83,9
SAARLAND								
1992 JANUAR	80	3 117	2 460	354	7,8	2,8	29,8	27,9
1992 DEZEMBER	84	3 288	2 554	345	9,2	3,8	59,5	56,6
1993 JANUAR	84	3 298	2 555	345	8,0	3,5	33,2	31,4
SACHSEN								
1992 JANUAR	329	21 185	17 251	2 417	37,1	10,9	99,3	89,5
1992 DEZEMBER	402	23 428	19 277	2 368	51,5	15,2	353,2	330,9
1993 JANUAR	417	23 822	19 580	2 503	45,7	14,2	105,3	95,6
SACHSEN-ANHALT								
1992 JANUAR	251	14 046	11 712	1 736	26,1	6,7	76,0	70,2
1992 DEZEMBER	337	16 821	14 097	1 784	36,2	10,0	218,7	207,0
1993 JANUAR	364	17 306	14 418	1 864	33,2	9,4	86,1	80,3
SCHLESWIG-HOLSTEIN								
1992 JANUAR	257	9 288	7 519	1 084	23,2	6,5	67,2	61,8
1992 DEZEMBER	271	9 746	7 832	1 104	27,5	8,6	204,9	194,6
1993 JANUAR	271	9 651	7 750	1 023	23,3	7,2	68,1	61,7
THUERINGEN								
1992 JANUAR	213	11 648	9 712	1 356	21,3	5,2	59,0	54,1
1992 DEZEMBER	331	16 084	13 452	1 626	35,8	9,2	245,6	228,3
1993 JANUAR	344	16 247	13 546	1 771	32,1	8,8	87,8	78,6

*) ERGEBNISSE ZUR BAUBERICHTERSTATTUNG MELDEPFLICHTIGER BETRIEBE (S. ERLAEUTERUNGEN).

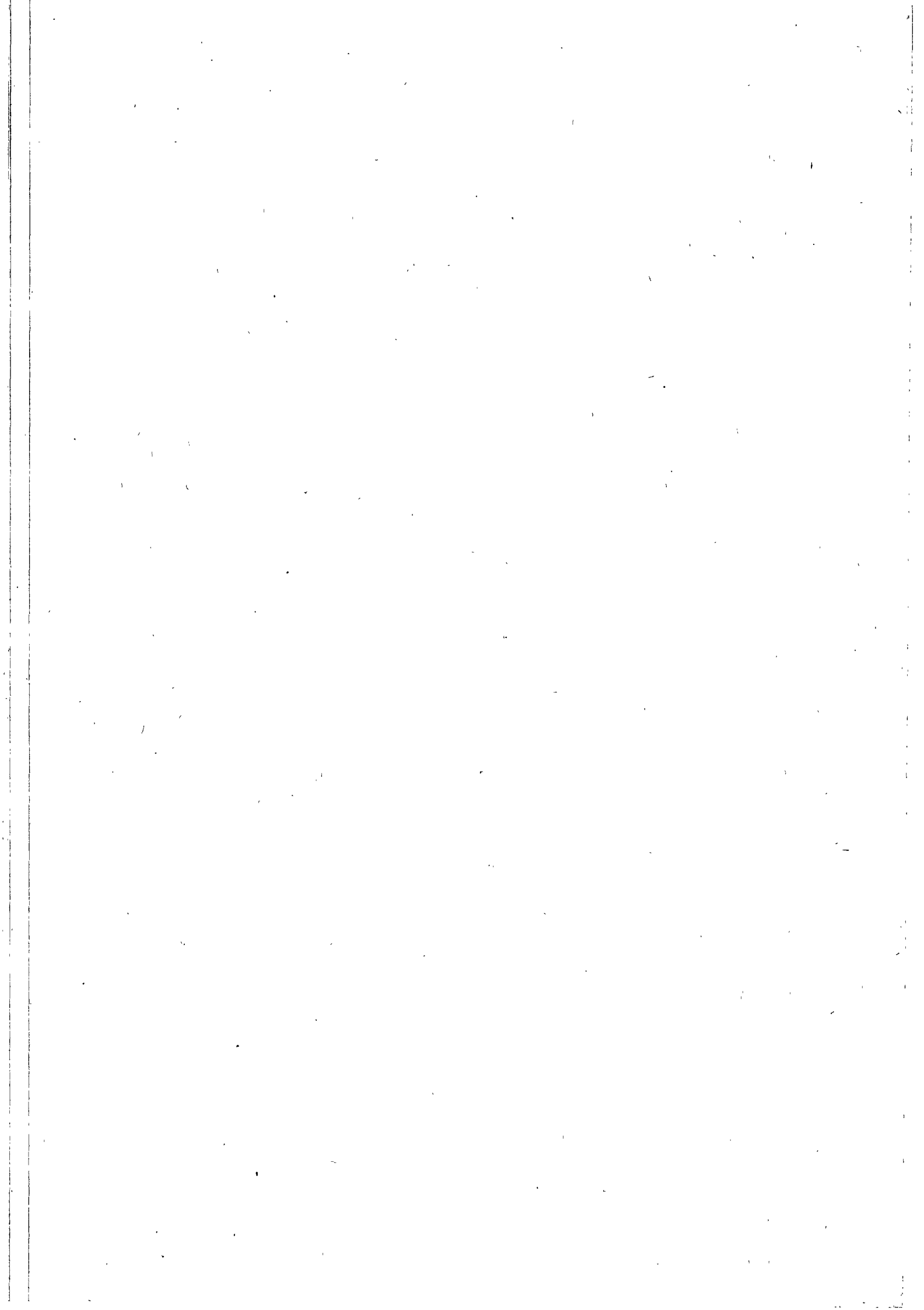

BAUTAETIGKEIT
1 LANGFRISTIGE UEBERSICHTEN
1.1 BAUGENEHMIGUNGEN
1.1.1 HOCHBAU INSGESAMT

FRUEHERES BUNDESGBEIT

ERRICHTUNG NEUER GEBAEUDE																	
JAHR	WOHNGBAEUDE 1)								NICHTWOHNGBAEUDE						WOHNUNGEN INS- GESAMT 2)		
	GE- BAEUDE	RAUM- INHALT	ZU- SAMMEN	WOHNUNGEN				VERAN- SCHLAGTE KOSTEN DES BAUWERKES	GE- BAEUDE	RAUM- INHALT	WOH- NUNGEN	WOHN- FLAECHE	NUTZ- FLAECHE	VERAN- SCHLAGTE KOSTEN DES BAUWERKES			
				IN GEBAEUDEN 3) MIT...WOHNUNGEN		WOHN- FLAECHE	NUTZ- FLAECHE									1 0.2 3 0.M.	
				ANZAHL	1000 M3											ANZAHL	1000 M2
1982	131574	165352	305476	150953	148636	27356	3494	51112.4	31810	140548	8632	724	23708	28266.5	335007		
1983	163880	202712	384859	185279	192489	33779	4648	64765.6	38580	161775	10383	876	27662	32387.0	419655		
1984	135869	159632	306923	152363	149268	26832	3720	51994.2	30085	119599	7119	587	20103	23867.8	336080		
1985	115823	125018	225567	131940	89495	20681	3099	40649.6	30011	127915	6590	553	21255	25107.9	252248		
1986	115999	116709	195711	132251	60664	19081	2944	37864.3	30209	140296	6450	523	23082	28532.7	219205		
1987	109451	107700	169566	116809	51513	17467	2863	35442.4	30441	144392	5493	469	23785	29567.7	190696		
1988	120931	120721	191233	128251	61040	19740	3312	40058.1	32019	155050	6140	521	25621	33710.4	214252		
1989	136255	145684	245642	141056	101044	24363	4358	49604.7	33510	174512	7106	616	28714	35236.4	276042		
1990	152957	181361	331652	154392	172171	31063	5742	63377.8	34849	189034	8448	711	31176	41253.4	391430		
1991	142234	179517	340639	140786	192589	30835	6094	65932.6	35102	192540	9211	748	31677	44106.3	400607		
1992P	157910	204853	394093	156224	228946	35132	7011	79468.8	33913	184747	10073	820	30780	47862.0	458807		

1.1.2 FERTIGTEILBAU *)

ERRICHTUNG NEUER GEBAEUDE																
JAHR	WOHNGBAEUDE 1)								NICHTWOHNGBAEUDE						WOHNUNGEN INS- GESAMT	
	GE- BAEUDE	RAUM- INHALT	ZU- SAMMEN	WOHNUNGEN				WOHN- FLAECHE	VERAN- SCHLAGTE KOSTEN DES BAUWERKES	GE- BAEUDE	RAUM- INHALT	NUTZ- FLAECHE	VERAN- SCHLAGTE KOSTEN DES BAUWERKES			
				IN GEBAEUDEN 3) MIT...WOHNUNGEN		ANZAHL	%							1 ODER 2 3 O. MEHR		
				ANZAHL	1000 M3									%		ANZAHL
1982	13941	11659	7.1	20570	17779	11.8	2522	1.7	1930	3626.8	8452	56998	40.6	9076	8165.3	21252
1983	17861	14776	7.3	26468	22383	12.1	3919	2.0	2468	4793.2	10520	64524	39.9	10642	9639.7	27268
1984	14035	11360	7.1	21111	17648	11.6	3095	2.1	1943	3813.0	8817	51770	43.3	8264	7289.7	21599
1985	10576	8463	6.8	15083	13170	10.0	1703	1.9	1431	2862.1	8727	56812	44.4	8788	7667.0	15494
1986	10655	8492	7.3	14858	13272	10.0	1938	2.2	1420	2869.6	8491	59363	42.3	9347	8653.9	15219
1987	8965	6949	6.5	10801	10013	8.6	733	1.4	1144	2387.4	8512	59789	41.4	9448	8943.8	11150
1988	9449	7403	6.1	11397	10458	8.2	720	1.2	1231	2561.1	8959	67700	43.7	10495	9861.8	11784
1989	8925	7382	5.1	11765	10044	7.1	1280	1.3	1245	2609.6	9532	76956	44.1	11730	10986.1	12250
1990	9895	8870	4.9	15483	11247	7.3	3701	2.1	1522	3227.6	9971	84563	44.7	12857	12851.3	16028
1991	9914	8681	4.8	14990	11329	8.0	2889	1.5	1504	3285.1	10847	89026	46.2	13688	14336.5	15766
1992P	10549	9417	4.6	16313	12083	7.7	3205	1.4	1630	3746.9	9632	74258	40.2	11734	13361.7	16912

1.1.3 DURCHSCHNITTLICHE KOSTEN NEUERRICHTETER GEBAEUDE **)

JAHR	WOHNGBAEUDE 1)						NICHTWOHNGBAEUDE							
	INSGESAMT		DARUNTER MIT ... WOHNUNGEN 3)				INSGESAMT		DARUNTER					
			1 ODER 2		3 ODER MEHR				ANSTALTS- GEBAEUDE		BUERO-UND VERWAL- TUNGSGBAEUDE		NICHTLANDWIRTSCHL. BETRIEBSGEBAEUDE	
	DM/M3	DM/M2	DM/M3	DM/M2	DM/M3	DM/M2	DM/M3	DM/M2	DM/M3	DM/M2	DM/M3	DM/M2	DM/M3	DM/M2
1982	309	1878	303	1975	319	1695	201	1192	515	2654	367	2053	159	972
1983	319	1925	314	2024	328	1748	200	1171	549	3092	378	2086	167	1010
1984	326	1944	320	2031	334	1776	200	1187	543	2809	390	2197	163	1005
1985	325	1971	321	2029	334	1807	196	1181	521	2612	389	2203	156	973
1986	325	1998	322	2029	336	1837	203	1236	487	2561	375	2179	161	1008
1987	329	2038	325	2068	341	1859	205	1243	513	2694	397	2259	163	1022
1988	332	2035	328	2072	347	1873	217	1316	600	3105	415	2353	167	1042
1989	340	2048	340	2129	340	1817	202	1227	520	2689	370	1943	164	1046
1990	349	2051	346	2143	354	1875	218	1323	523	2688	409	2216	169	1076
1991	367	2153	361	2249	376	1993	229	1392	636	3687	388	2104	176	1117
1992P	388	2277	381	2372	397	2119	259	1555	598	2973	437	2418	191	1205

1.2 BAUFERTIGSTELLUNGEN

ERRICHTUNG NEUER GEBAEUDE																							
JAHR	WOHNGBAEUDE 4)								NICHTWOHNGBAEUDE						WOHNUNGEN INS- GESAMT 2)								
	GE- BAEUDE	RAUM- INHALT	ZU- SAMMEN	WOHNUNGEN				WOHN- FLAECHE	NUTZ- FLAECHE	VERAN- SCHLAGTE KOSTEN DES BAUWERKES	GE- BAEUDE	RAUM- INHALT	WOH- NUNGEN	WOHN- FLAECHE		NUTZ- FLAECHE	VERAN- SCHLAGTE KOSTEN DES BAUWERKES						
				IN GEBAEUDEN 3) MIT...WOHNUNGEN		ANZAHL	1000 M2											MILL.DM	ANZAHL	1000 M3	ANZAHL	1000 M2	MILL.DM
				1 0.2	3 0.M.																		
1982	159870	184821	315336	188958	126378	30342	3382	51016.7	35259	160532	13192	925	26683	29851.6	347002								
1983	144225	173681	312217	167074	139641	28719	3470	51832.8	35031	147639	8631	741	24912	26365.5	340781								
1984	155277	193817	366816	175987	183458	32352	4284	60664.9	34315	150794	9926	809	25586	30066.0	398373								
1985	132403	154289	284438	151736	128176	25589	3541	49317.6	29974	123481	7444	630	20985	25426.4	312053								
1986	120861	130281	227721	141425	83718	21412	3153	41867.5	28611	122388	5967	516	20244	23372.3	251940								
1987	111727	118073	196112	125109	67589	18946	2872	37845.2	28298	124613	5282	448	20766	24734.1	217343								
1988	114729	115063	186191	123379	60160	18693	2991	37579.9	30188	146615	6055	514	23761	31264.3	208621								
1989	132474	133815	214438	140840	71621	21872	3738	44122.8	30955	148460	6118	526	24537	29339.0	238617								
1990	123026	131641	224080	127349	83693	22066	3843	49354.0	30846	156048	6369	545	25495	31300.7	256488								
1991	131271	150529	268931	133800	130341	25609	4800	51487.5	31680	167118	7020	592	27472	35325.3	314508								
1992P	138490	171358	322128	137377	179253	29406	5644	62036.5	32553	174888	8408	674	28773	38773.3	374606								

*) NUR ERRICHTUNG NEUER GEBAEUDE -- DIE %-ANGABEN SIND ANTEILE AN HOCHBAU INSGESAMT.

**) VERANSHLAGTE KOSTEN DES BAUWERKES JE M3 RAUMINHALT UND JE M2 WOHNFLAECHE IN WOHNGBAEUDEN BZW. NUTZFLAECHE IN NICHTWOHNGBAEUDEN ZUM ZEITPUNKT DER BAUGENEHMIGUNG.

1) AB 1979 EINSCHL. WOHNHEIME.

2) EINSCHL. BAUMASSNAHMEN AN BESTEHENDEN GEBAEUDEN.

3) OHNE WOHNHEIME.

4) AB 1983 EINSCHL. WOHNHEIME.

BAUTAETIGKEIT
2 BAUGENEHMIGUNGEN
2.1 MONATLICHE ENTWICKLUNG
FRUEHERES BUNDESGBEIT

MONAT	INSGESAMT (EINSCHL. BAUMASSNAHMEN AN BESTEHENDEN GEBAEUDEN) *)							
	GEBAEUDE/ BAUMASS- NAHMEN	NUTZ- FLAECHE	WOHNUNGEN		SONST. WOHNHEITEN		WOHN- RAEUME	VERANSCHLAGTE KOSTEN DES BAUWERKES
			INS- GESAMT	WOHN- FLAECHE	INS- GESAMT	WOHN- FLAECHE		
ANZAHL	1 000 M2	ANZAHL	1 000 M2	ANZAHL	1 000 M2	ANZAHL	1 000 DM	
WOHN- UND NICHTWOHNGBAEUDE								
1991 JANUAR	17 772	3 093	28 287	2 540	279	16	120 268	9 687 565
FEBRUAR	18 164	3 000	28 208	2 570	977	26	122 143	9 093 178
MAERZ	20 697	3 143	30 984	2 908	477	17	137 063	10 232 678
APRIL	23 004	3 605	35 092	3 239	432	21	153 035	11 533 471
MAI	22 004	3 333	32 731	3 032	870	33	143 471	10 453 227
JUNI	25 022	3 989	37 279	3 444	548	18	161 829	11 965 081
JULI	25 526	4 069	38 530	3 508	1 292	33	167 044	12 726 373
AUGUST	23 508	3 984	35 124	3 253	1 654	38	154 039	11 926 607
SEPTEMBER	22 035	3 530	33 207	3 041	673	19	143 713	10 511 305
OKTOBER	23 329	3 838	35 718	3 259	502	17	153 976	12 245 458
NOVEMBER	19 598	3 460	32 400	2 848	869	26	135 734	10 191 189
DEZEMBER	18 309	3 273	30 026	2 825	784	34	135 627	10 539 577
1992 JANUAR	19 116	2 986	31 125	2 800	1 085	25	132 531	10 178 595
FEBRUAR	17 597	2 539	28 187	2 577	551	17	121 547	9 094 455
MAERZ	24 440	3 656	40 412	3 675	1 320	47	173 635	12 760 586
APRIL	20 901	3 473	33 254	3 082	809	22	146 349	12 222 824
MAI	25 902	3 486	40 663	3 783	369	13	177 962	12 863 659
JUNI	25 989	3 858	40 518	3 721	1 127	41	175 171	13 427 665
JULI	28 338	4 263	43 561	3 988	832	38	188 300	14 894 613
AUGUST	25 056	3 706	40 814	3 701	227	11	174 750	13 172 982
SEPTEMBER	24 015	3 423	40 254	3 584	698	32	168 922	12 765 627
OKTOBER	24 271	3 845	40 955	3 609	605	20	171 399	13 516 861
NOVEMBER	21 499	3 486	38 919	3 332	796	32	158 454	12 332 758
DEZEMBER	20 097	3 127	40 135	3 324	543	20	158 747	12 062 642
1993 JANUAR	17 840	2 520	31 859	2 714	199	18	128 842	9 996 998
WOHNGBAEUDE								
1991 JANUAR	13 976	346	27 503	2 482	336	16	117 698	5 148 183
FEBRUAR	14 513	354	27 633	2 522	721	20	119 799	5 263 835
MAERZ	16 558	423	30 264	2 849	450	16	134 505	5 975 155
APRIL	18 407	502	33 950	3 158	392	20	149 507	6 852 501
MAI	17 433	445	31 659	2 950	817	31	139 750	6 315 178
JUNI	19 735	516	36 137	3 357	530	18	157 915	7 016 827
JULI	20 119	493	37 580	3 427	1 210	30	163 405	7 335 109
AUGUST	18 541	483	34 118	3 172	952	25	148 861	6 830 216
SEPTEMBER	17 345	444	32 334	2 972	591	14	140 615	6 320 525
OKTOBER	18 293	474	34 755	3 181	414	15	150 647	7 136 858
NOVEMBER	15 278	404	31 504	2 774	816	27	132 509	5 914 392
DEZEMBER	14 344	400	31 844	2 742	783	34	131 872	5 959 800
1992 JANUAR	15 134	411	30 186	2 731	1 093	24	129 433	6 058 096
FEBRUAR	14 047	378	27 295	2 508	555	17	118 474	5 542 419
MAERZ	19 966	559	39 227	3 582	1 200	45	169 461	7 980 445
APRIL	16 908	459	32 332	3 008	678	19	142 953	6 966 182
MAI	21 330	606	39 678	3 706	320	12	174 482	8 216 497
JUNI	21 271	570	39 662	3 648	897	32	171 808	8 171 048
JULI	22 887	559	42 350	3 894	814	37	184 252	8 796 866
AUGUST	20 365	519	39 522	3 606	196	10	170 507	8 273 060
SEPTEMBER	19 427	524	39 107	3 495	538	28	164 932	7 938 203
OKTOBER	19 613	527	40 044	3 533	523	18	167 956	7 997 502
NOVEMBER	17 055	491	37 761	3 244	701	29	154 451	7 378 404
DEZEMBER	16 200	506	38 968	3 239	501	19	154 915	7 364 208
1993 JANUAR	14 393	414	30 969	2 650	188	18	126 074	6 224 680
NICHTWOHNGBAEUDE								
1991 JANUAR	3 796	2 747	784	59	-57	-1	2 570	4 539 382
FEBRUAR	3 651	2 645	575	48	256	6	2 344	3 829 343
MAERZ	4 139	2 720	720	59	27	1	2 558	4 257 523
APRIL	4 597	3 103	1 142	81	40	1	3 528	4 680 970
MAI	4 571	2 888	1 072	83	53	2	3 721	4 138 049
JUNI	5 287	3 473	1 142	88	18	0	3 914	4 948 254
JULI	5 407	3 576	950	81	82	2	3 639	5 391 264
AUGUST	4 967	3 501	1 006	81	702	13	4 172	5 096 391
SEPTEMBER	4 690	3 087	873	69	142	5	3 098	4 190 780
OKTOBER	5 036	3 364	963	78	88	2	3 329	5 108 600
NOVEMBER	4 320	3 056	896	74	53	1	3 225	4 276 777
DEZEMBER	3 965	2 873	1 182	84	1	0	3 755	4 579 777
1992 JANUAR	3 982	2 575	939	69	-8	0	3 098	4 120 499
FEBRUAR	3 550	2 161	892	69	-4	-	3 073	3 552 036
MAERZ	4 474	3 097	1 185	94	120	3	4 174	4 780 141
APRIL	3 993	3 015	922	75	131	3	3 396	5 256 642
MAI	4 572	2 880	985	78	49	2	3 480	4 647 162
JUNI	4 718	3 288	856	73	230	9	3 363	5 256 647
JULI	5 451	3 704	1 211	94	18	1	4 048	6 097 747
AUGUST	4 691	3 186	1 292	95	31	1	4 243	4 899 922
SEPTEMBER	4 588	2 898	1 147	90	160	4	3 990	4 827 424
OKTOBER	4 658	3 318	921	76	82	2	3 383	5 519 359
NOVEMBER	4 444	2 994	1 158	88	95	3	4 003	4 954 354
DEZEMBER	3 897	2 621	1 167	84	42	1	3 832	4 698 434
1993 JANUAR	3 447	2 106	890	64	1	0	2 768	3 772 318

*) DIE HIERIN ENTHALTENEN ERGEBNISSE FUER 1993 VON HAMBURG SIND VORLAEUFIG.

BAUTAETIGKEIT
2 BAUGENEHMIGUNGEN
2.1 MONATLICHE ENTWICKLUNG

FRUEHERES BUNDESGBIET

MONAT	ERRICHTUNG NEUER GEBAEUDE *)									
	GEBAEUDE	RAUM- INHALT	NUTZ- FLAECHE	WOHNUNGEN		SONST. WOHN- EINHEITEN		WOHN- RAEUME	VERANSCHL. KOSTEN DES BAUWERKES	
				INS- GESAMT	WOHN- FLAECHE	INS- GESAMT	WOHN- FLAECHE			
ANZAHL	1 000 M3	1 000 M2	ANZAHL	1 000 M2	ANZAHL	1 000 M2	ANZAHL	1 000 DM		
WOHN- UND NICHTWOHNGBAEUDE										
1991	JANUAR	11 748	26 989	2 758	24 145	2 143	234	12	102 762	8 150 219
	FEBRUAR	12 380	26 225	2 700	24 393	2 198	747	20	105 581	7 548 933
	MAERZ	14 229	28 715	2 834	26 918	2 492	275	10	118 901	8 677 423
	APRIL	16 017	32 556	3 303	30 684	2 796	247	14	133 331	9 754 076
	MAI	15 066	29 872	3 054	28 563	2 607	700	29	124 797	8 731 723
	JUNI	16 979	34 894	3 561	32 367	2 938	509	14	139 666	9 800 454
	JULI	17 265	36 066	3 586	33 835	3 016	1 264	30	145 387	10 689 884
	AUGUST	15 917	34 764	3 574	30 562	2 779	1 512	34	133 475	10 045 213
	SEPTEMBER	15 284	31 052	3 115	29 129	2 613	547	15	124 963	8 868 068
	OKTOBER	16 247	32 947	3 361	31 511	2 832	311	11	135 377	10 058 501
	NOVEMBER	13 434	29 429	3 072	28 647	2 476	758	23	119 220	8 643 025
	DEZEMBER	12 775	29 378	2 952	29 077	2 458	616	29	119 170	9 047 339
1992	JANUAR	13 058	26 722	2 671	27 159	2 407	997	22	115 455	8 590 173
	FEBRUAR	12 084	23 604	2 263	24 770	2 226	529	15	106 390	7 767 648
	MAERZ	17 450	34 898	3 308	36 157	3 227	960	35	154 073	10 973 308
	APRIL	14 406	30 970	3 184	29 293	2 668	761	22	128 350	10 460 560
	MAI	18 248	33 717	3 113	36 148	3 302	268	10	157 309	11 060 315
	JUNI	17 997	36 389	3 497	35 531	3 205	924	35	152 666	11 406 522
	JULI	19 331	38 062	3 761	38 006	3 415	547	26	163 125	12 722 337
	AUGUST	17 132	35 092	3 386	35 674	3 195	209	10	152 531	11 085 250
	SEPTEMBER	16 610	32 585	3 063	35 614	3 118	471	23	148 441	10 874 703
	OKTOBER	16 758	35 112	3 491	35 926	3 123	472	16	149 887	11 525 053
	NOVEMBER	14 776	32 091	3 203	34 448	2 904	723	29	139 841	10 529 008
	DEZEMBER	13 973	30 358	2 862	35 440	2 902	529	17	139 664	10 335 958
1993	JANUAR	12 146	24 281	2 224	27 735	2 341	197	14	111 752	8 176 935
WOHNGBAEUDE										
1991	JANUAR	9 378	12 263	430	23 456	2 092	192	11	100 408	4 428 836
	FEBRUAR	10 089	12 643	429	23 969	2 162	527	14	103 749	4 564 031
	MAERZ	11 562	14 485	488	26 345	2 445	264	10	116 791	5 205 910
	APRIL	12 982	16 152	550	29 743	2 731	197	13	130 431	5 839 624
	MAI	12 034	15 057	508	27 656	2 536	684	28	121 582	5 433 505
	JUNI	13 487	16 664	583	31 405	2 862	497	13	136 239	6 065 348
	JULI	13 747	17 375	567	33 059	2 948	1 200	28	142 390	6 373 853
	AUGUST	12 720	15 880	560	29 735	2 714	802	21	129 843	5 932 216
	SEPTEMBER	12 244	14 950	509	28 399	2 556	476	12	122 401	5 488 683
	OKTOBER	13 014	16 129	545	30 800	2 771	272	10	132 770	6 108 642
	NOVEMBER	10 715	14 081	472	27 905	2 417	693	22	116 546	5 225 294
	DEZEMBER	10 269	13 880	458	28 166	2 395	616	29	116 268	5 264 029
1992	JANUAR	10 622	13 878	479	26 470	2 353	973	21	113 017	5 270 969
	FEBRUAR	9 893	12 727	431	24 081	2 171	466	14	103 844	4 868 311
	MAERZ	14 530	18 653	636	35 210	3 151	845	32	150 636	7 126 410
	APRIL	11 909	15 372	514	28 590	2 610	593	17	125 682	6 031 425
	MAI	15 276	19 087	666	35 352	3 239	232	9	154 396	7 289 227
	JUNI	14 893	18 574	649	34 876	3 148	699	26	149 974	7 130 481
	JULI	15 815	19 828	665	36 390	3 338	471	24	159 637	7 692 779
	AUGUST	14 175	18 263	610	34 581	3 114	183	10	148 876	7 102 076
	SEPTEMBER	13 630	17 800	603	34 665	3 045	309	19	145 126	6 977 288
	OKTOBER	13 748	17 860	616	35 165	3 059	397	15	147 007	7 027 630
	NOVEMBER	11 931	16 424	563	33 622	2 842	535	24	136 751	6 472 469
	DEZEMBER	11 488	16 387	580	34 491	2 834	511	17	136 538	6 479 732
1993	JANUAR	10 013	13 464	482	27 011	2 290	167	13	109 450	5 315 289
NICHTWOHNGBAEUDE										
1991	JANUAR	2 370	14 726	2 328	689	51	42	1	2 354	3 721 383
	FEBRUAR	2 291	13 582	2 271	424	36	220	5	1 832	2 984 902
	MAERZ	2 667	14 230	2 347	573	47	11	0	2 110	3 471 513
	APRIL	3 035	16 404	2 753	941	65	50	1	2 900	3 914 452
	MAI	3 032	14 815	2 546	907	72	16	0	3 205	3 298 218
	JUNI	3 492	18 330	2 978	962	76	12	0	3 427	3 735 106
	JULI	3 518	18 691	3 019	776	68	64	2	3 997	4 316 011
	AUGUST	3 197	18 884	3 014	827	66	710	13	3 632	4 112 997
	SEPTEMBER	3 040	16 102	2 607	730	57	71	3	2 562	3 379 385
	OKTOBER	3 233	16 818	2 816	711	61	39	1	2 607	3 949 859
	NOVEMBER	2 719	15 348	2 600	742	60	65	2	2 674	3 417 731
	DEZEMBER	2 506	15 498	2 495	911	63	-	-	2 902	3 783 310
1992	JANUAR	2 436	12 844	2 192	689	54	24	1	2 438	3 319 204
	FEBRUAR	2 191	10 877	1 831	689	55	63	1	2 546	2 899 337
	MAERZ	2 920	16 245	2 673	947	76	115	3	3 437	3 846 898
	APRIL	2 497	15 598	2 670	703	57	168	5	2 668	4 429 135
	MAI	2 972	14 830	2 447	796	63	36	1	2 913	3 771 088
	JUNI	3 104	17 815	2 848	855	57	225	9	2 682	4 276 041
	JULI	3 516	18 234	3 098	1 016	77	76	2	3 488	5 029 558
	AUGUST	2 957	16 829	2 775	1 093	81	26	1	3 655	3 983 174
	SEPTEMBER	2 980	14 765	2 461	949	79	162	4	3 315	3 897 415
	OKTOBER	3 010	17 252	2 875	761	63	75	2	2 880	4 497 423
	NOVEMBER	2 845	15 667	2 640	826	62	188	5	3 090	4 056 539
	DEZEMBER	2 485	13 971	2 272	949	68	18	0	3 126	3 856 236
1993	JANUAR	2 133	10 817	1 741	724	51	30	1	2 302	2 861 646

*) DIE HIERIN ENTHALTENEN ERGEBNISSE FUER 1993 VON HAMBURG SIND VORLAUEFIG.

BAUTAETIGKEIT
2 BAUGENEHMIGUNGEN
2.1 MONATLICHE ENTWICKLUNG

FRUEHERES BUNDESGBEIT

MONAT	INSGESAMT (EINSCHL. BAUMASSNAHMEN AN BESTEHENDEN GEBAEUDEN) *							
	GEBAEUDE/ BAUMASS- NAHMEN	NUTZ- FLAECHE	WOHNUNGEN		SONST. WOHN-EINHEITEN		WOHN- RAEUME	VERANSCHLAGTE KOSTEN DES BAUWERKES
			INS- GESAMT	WOHN- FLAECHE	INS- GESAMT	WOHN- FLAECHE		
			ANZAHL	1 000 M2	ANZAHL	1 000 M2		
VON DEN NICHTWOHN- GEBAEUDEN WAREN: OEFFENTLICHE BAUHERREN								
1991 JANUAR	523	394	10	0	-81	-1	-72	1 291 693
FEBRUAR	481	251	58	3	250	6	384	830 625
MAERZ	558	318	25	1	10	0	55	1 053 478
APRIL	554	346	146	7	-15	-0	237	1 130 083
MAI	556	262	41	2	52	2	126	838 491
JUNI	639	335	85	5	8	0	272	1 103 826
JULI	735	396	35	2	82	2	163	1 358 272
AUGUST	644	350	27	1	702	13	782	1 130 501
SEPTEMBER	639	316	38	3	90	3	192	881 728
OKTOBER	725	456	52	4	53	1	219	1 274 693
NOVEMBER	588	352	69	6	52	1	263	1 036 712
DEZEMBER	563	295	44	3	1	0	127	1 065 748
1992 JANUAR	572	353	54	2	24	1	126	1 015 744
FEBRUAR	505	270	55	4	63	1	206	921 111
MAERZ	604	374	91	4	144	4	387	1 079 153
APRIL	538	288	26	3	-5	-1	108	920 773
MAI	539	368	123	5	15	0	249	1 209 503
JUNI	630	351	53	3	225	9	392	1 037 803
JULI	704	395	30	2	22	0	92	1 282 570
AUGUST	667	392	62	4	26	1	190	1 254 237
SEPTEMBER	611	308	55	3	98	2	257	1 038 155
OKTOBER	689	362	56	4	81	2	274	1 009 202
NOVEMBER	611	359	60	4	79	3	227	1 122 680
DEZEMBER	631	380	179	8	18	0	374	1 382 113
1993 JANUAR	529	254	84	5	12	0	244	815 701
NICHTOEFFENTLICHE BAUHERREN								
1991 JANUAR	3 273	2 353	774	58	24	1	2 642	3 247 389
FEBRUAR	3 170	2 395	517	45	6	0	1 960	2 998 718
MAERZ	3 581	2 402	695	59	17	0	2 503	3 204 045
APRIL	4 043	2 757	996	74	55	1	3 291	3 550 887
MAI	4 015	2 625	1 031	80	1	-	3 595	3 299 558
JUNI	4 648	3 138	1 057	83	10	0	3 642	3 844 428
JULI	4 672	3 180	915	79	-	0	3 476	4 032 992
AUGUST	4 323	3 141	979	79	-	-	3 390	3 965 890
SEPTEMBER	4 051	2 771	835	67	52	1	2 906	3 309 052
OKTOBER	4 311	2 908	911	74	35	1	3 110	3 833 907
NOVEMBER	3 732	2 705	827	69	1	-	2 962	3 240 065
DEZEMBER	3 402	2 578	1 138	80	-	-	3 628	3 514 029
1992 JANUAR	3 410	2 222	885	67	-32	-0	2 972	3 104 755
FEBRUAR	3 045	1 891	837	66	-67	-1	2 867	2 630 925
MAERZ	3 870	2 723	1 094	89	-24	-1	3 787	3 700 988
APRIL	3 455	2 727	896	72	136	4	3 288	4 335 869
MAI	4 033	2 512	862	73	34	1	3 231	3 437 659
JUNI	4 088	2 937	803	70	5	0	2 971	4 218 814
JULI	4 747	3 309	1 181	92	-4	1	3 956	4 815 177
AUGUST	4 024	2 794	1 230	92	5	0	4 053	3 645 685
SEPTEMBER	3 977	2 590	1 092	87	62	2	3 733	3 789 259
OKTOBER	3 969	2 957	865	72	1	0	3 109	4 510 157
NOVEMBER	3 833	2 635	1 098	85	16	0	3 776	3 831 674
DEZEMBER	3 266	2 241	988	77	24	0	3 458	3 196 321
1993 JANUAR	2 918	1 851	806	58	-11	-0	2 524	2 956 617
AUSGEWAELTE INFRASTRUKTURGEBAEUDE								
1991 JANUAR	581	397	123	6	-81	-1	195	1 288 569
FEBRUAR	494	327	83	5	124	4	332	951 063
MAERZ	582	335	47	2	22	1	116	1 075 274
APRIL	571	375	213	12	-12	-0	410	1 235 579
MAI	587	294	51	2	21	1	105	969 965
JUNI	705	352	151	10	-	-	474	1 156 508
JULI	749	447	78	6	82	2	320	1 456 984
AUGUST	699	383	153	8	702	13	1 080	1 076 458
SEPTEMBER	667	325	57	3	112	4	228	861 303
OKTOBER	743	451	131	9	68	2	407	1 390 317
NOVEMBER	660	354	120	8	52	1	416	1 064 022
DEZEMBER	611	361	81	6	1	0	260	1 125 553
1992 JANUAR	607	366	90	3	-	0	146	1 038 191
FEBRUAR	558	321	160	9	60	1	488	1 010 789
MAERZ	655	415	85	4	135	3	309	1 110 740
APRIL	596	361	73	5	49	1	263	1 054 097
MAI	591	350	145	7	39	1	429	1 147 657
JUNI	684	359	75	5	7	0	232	1 050 247
JULI	759	465	138	8	96	2	437	1 176 090
AUGUST	681	412	108	7	27	1	355	1 224 435
SEPTEMBER	657	354	179	10	153	4	563	1 099 737
OKTOBER	761	445	81	6	81	2	356	1 261 383
NOVEMBER	651	439	196	10	86	3	636	1 199 479
DEZEMBER	657	371	77	6	40	1	300	1 194 668
1993 JANUAR	568	301	70	5	1	-	183	859 765

*) DIE HIERIN ENTHALTENEN ERGEBNISSE FUER 1993 VON HAMBURG SIND VORLAEUFIG.

BAUTAETIGKEIT
2 BAUGENEHMIGUNGEN
2.1 MONATLICHE ENTWICKLUNG

FRUEHERES BUNDESGBIET

MONAT	ERRICHTUNG NEUER GEBAEUDE *)									
	GEBAEUDE	RAUM- INHALT	NUTZ- FLAECHE	WOHNUNGEN		SONST. WOHN-EINHEITEN		WOHN- RAEUME	VERANSCHL. KOSTEN DES BAUWERKES	
				INS- GESAMT	WOHN- FLAECHE	INS- GESAMT	WOHN- FLAECHE			
ANZAHL	1 000 M3	1 000 M2	ANZAHL	1 000 M2	ANZAHL	1 000 M2	ANZAHL	1 000 DM		
VON DEN NICHTWOHN- GEBAEUDEN WAREN: DEFFENTLICHE BAUHERREN										
1991	JANUAR	303	1 903	335	16	1	18	1	78	1 035 314
	FEBRUAR	268	1 163	192	40	3	220	5	379	545 706
	MAERZ	321	1 662	276	44	3	11	0	141	849 412
	APRIL	319	1 873	316	131	6	-	-	231	891 750
	MAI	304	1 233	211	57	4	16	0	182	609 622
	JUNI	331	1 551	263	82	6	8	0	287	550 508
	JULI	378	1 789	306	55	5	62	2	243	988 365
	AUGUST	343	1 709	301	40	3	710	13	867	905 872
	SEPTEMBER	369	1 433	264	48	3	71	3	222	638 467
	OKTOBER	394	2 044	375	64	5	39	1	252	933 290
	NOVEMBER	330	1 596	286	75	5	65	2	306	758 183
	DEZEMBER	308	1 419	228	78	4	-	-	165	766 077
1992	JANUAR	296	1 560	295	21	2	24	1	111	780 132
	FEBRUAR	262	1 365	223	55	4	63	1	218	709 102
	MAERZ	351	1 685	311	71	5	115	3	369	778 107
	APRIL	277	1 324	235	38	3	32	1	188	654 306
	MAI	310	1 698	294	104	5	6	0	255	936 602
	JUNI	342	1 455	272	23	2	225	9	336	684 890
	JULI	375	1 753	310	48	4	6	0	195	1 004 057
	AUGUST	370	1 809	326	66	5	26	1	233	970 741
	SEPTEMBER	351	1 500	256	61	4	98	2	292	781 887
	OKTOBER	388	1 560	294	55	5	74	2	298	649 159
	NOVEMBER	355	1 582	299	80	6	173	5	438	830 239
	DEZEMBER	373	1 766	315	181	7	18	0	361	1 077 586
1993	JANUAR	296	1 133	203	61	4	12	0	216	510 184
NICHTDEFFENTLICHE BAUHERREN										
1991	JANUAR	2 067	12 822	1 993	673	50	24	1	2 276	2 686 069
	FEBRUAR	2 023	12 421	2 079	384	33	-	-	1 453	2 439 196
	MAERZ	2 346	12 569	2 071	529	45	-	-	1 969	2 622 101
	APRIL	2 716	14 531	2 437	810	60	50	1	2 669	3 022 702
	MAI	2 728	13 582	2 335	850	68	-	-	3 023	2 688 596
	JUNI	3 161	16 779	2 716	880	70	4	-	3 140	3 184 598
	JULI	3 140	16 900	2 713	721	63	2	0	2 754	3 327 646
	AUGUST	2 854	17 175	2 713	787	69	-	-	2 765	3 207 125
	SEPTEMBER	2 671	14 668	2 343	682	54	-	-	2 340	2 740 918
	OKTOBER	2 839	14 776	2 442	647	55	-	-	2 355	3 016 569
	NOVEMBER	2 389	13 755	2 314	667	55	-	-	2 368	2 661 548
	DEZEMBER	2 198	14 078	2 266	833	60	-	-	2 737	3 017 233
1992	JANUAR	2 140	11 285	1 896	668	52	-	-	2 327	2 539 072
	FEBRUAR	1 929	9 512	1 608	634	52	-	-	2 328	2 190 235
	MAERZ	2 569	14 558	2 362	876	72	-	-	3 068	3 068 791
	APRIL	2 220	14 275	2 435	665	54	136	4	2 480	3 774 829
	MAI	2 662	12 933	2 154	892	58	30	1	2 658	2 834 486
	JUNI	2 762	16 356	2 576	632	54	-	-	2 366	3 591 151
	JULI	3 141	16 483	2 786	968	73	70	2	3 233	4 025 501
	AUGUST	2 587	15 019	2 450	1 027	76	-	-	3 422	3 012 433
	SEPTEMBER	2 629	13 288	2 205	888	69	64	2	3 023	3 115 528
	OKTOBER	2 622	15 691	2 581	706	59	1	0	2 582	3 848 264
	NOVEMBER	2 490	14 085	2 341	746	57	15	0	2 652	3 226 300
	DEZEMBER	2 112	12 203	1 957	768	61	-	-	2 765	2 778 650
1993	JANUAR	1 837	9 688	1 539	663	47	18	1	2 086	2 351 462
AUSGEWAELHTE INFRASTRUKTURGEBAEUDE										
1991	JANUAR	325	2 009	331	122	7	18	1	324	1 026 578
	FEBRUAR	275	1 521	255	68	5	94	3	297	648 787
	MAERZ	327	1 768	279	58	4	11	0	207	831 655
	APRIL	325	2 127	330	180	10	-	-	321	1 000 827
	MAI	315	1 462	243	62	5	16	0	205	640 276
	JUNI	378	1 634	270	144	11	-	-	513	601 003
	JULI	392	2 297	358	95	8	62	2	412	1 092 271
	AUGUST	372	1 803	314	160	10	710	13	1 168	837 338
	SEPTEMBER	377	1 643	269	81	6	71	3	323	603 932
	OKTOBER	406	2 083	353	125	9	39	1	388	960 733
	NOVEMBER	358	1 740	280	118	9	65	2	470	773 246
	DEZEMBER	329	1 679	266	126	8	-	-	341	836 628
1992	JANUAR	308	1 608	299	92	4	24	1	219	801 823
	FEBRUAR	288	1 651	269	127	10	60	1	507	792 829
	MAERZ	368	2 016	349	66	4	115	3	327	836 852
	APRIL	305	1 630	284	80	5	116	4	358	737 856
	MAI	317	1 528	260	138	8	36	1	448	838 612
	JUNI	377	1 501	271	69	6	7	0	261	705 855
	JULI	414	1 980	355	136	9	75	2	447	894 667
	AUGUST	375	1 864	340	114	8	26	1	388	920 185
	SEPTEMBER	365	1 707	290	185	11	153	4	591	832 041
	OKTOBER	439	2 084	366	81	7	74	2	398	884 301
	NOVEMBER	378	2 044	373	195	11	180	5	767	922 834
	DEZEMBER	379	1 690	306	77	6	18	0	303	923 863
1993	JANUAR	309	1 387	241	63	5	12	0	227	608 452

*) DIE HIERIN ENTHALTENEN ERGEBNISSE FUER 1993 VON HAMBURG SIND VORLAEUFIG.

BAUATETIGKEIT
2 BAUGENEHMIGUNGEN
2.1 MONATLICHE ENTWICKLUNG

FRUEHERES BUNDESGBEIT

MONAT	ERRICHTUNG NEUER GEBAEUDE *)								
	GEBAEUDE	RAUM- INHALT	NUTZ- FLAECHE	WOHNUNGEN		SONST. WOHNHEINHEITEN		WOHN- RAEUME	VERANSHL. KOSTEN DES BAUWERKES
				INS- GESAMT	WOHN- FLAECHE	INS- GESAMT	WOHN- FLAECHE		
ANZAHL	1 000 M3	1 000 M2	ANZAHL	1 000 M2	ANZAHL	1 000 M2	ANZAHL	1 000 DM	
WOHNGBAEUDE MIT 1 ODER 2 WOHNUNGEN									
1991 JANUAR	7 686	6 856	235	9 111	1 099	-	-	50 340	2 412 836
FEBRUAR	8 479	7 515	255	10 011	1 211	-	-	55 574	2 655 189
MAERZ	9 804	9 015	307	11 665	1 425	2	0	64 847	3 179 413
APRIL	11 027	10 091	353	13 101	1 602	2	0	72 829	3 590 805
MAI	10 081	9 143	322	12 041	1 457	23	1	66 242	3 253 531
JUNI	11 451	10 408	375	13 678	1 660	-	-	75 475	3 705 184
JULI	11 508	10 361	343	13 686	1 653	-	-	75 695	3 729 416
AUGUST	10 575	9 617	338	12 629	1 529	-	-	69 814	3 449 567
SEPTEMBER	10 221	9 018	303	12 105	1 455	2	0	66 511	3 281 244
OKTOBER	10 787	9 497	321	12 819	1 535	-	-	70 311	3 611 792
NOVEMBER	8 710	7 665	266	10 329	1 239	-	-	56 428	2 797 575
DEZEMBER	8 152	7 054	239	9 634	1 151	10	0	52 633	2 605 731
1992 JANUAR	8 713	7 923	277	10 414	1 271	-	-	57 748	2 951 964
FEBRUAR	8 196	7 544	269	9 802	1 205	2	0	54 463	2 828 793
MAERZ	12 241	11 359	394	14 733	1 808	4	0	81 715	4 251 234
APRIL	9 912	9 219	321	11 951	1 465	1	-	66 463	3 505 000
MAI	12 906	11 844	415	15 572	1 896	-	-	85 462	4 459 394
JUNI	12 485	11 362	402	14 982	1 819	6	0	82 579	4 309 893
JULI	13 289	12 228	424	15 950	1 944	4	0	88 243	4 682 088
AUGUST	11 696	10 613	356	14 030	1 704	-	-	77 333	4 062 090
SEPTEMBER	11 122	10 107	351	13 363	1 623	1	-	73 610	3 865 281
OKTOBER	11 254	10 110	356	13 521	1 636	2	-	74 097	3 910 091
NOVEMBER	9 395	8 406	288	11 332	1 371	-	-	61 863	3 244 586
DEZEMBER	8 890	7 780	283	10 574	1 271	-	-	57 408	3 024 309
1993 JANUAR	8 034	7 242	260	9 624	1 168	-	-	52 805	2 816 772
WOHNGBAEUDE MIT 3 ODER MEHR WOHNUNGEN									
1991 JANUAR	1 657	5 222	187	13 923	972	2	1	48 683	1 940 550
FEBRUAR	1 573	4 891	164	13 228	925	-	-	46 241	1 822 164
MAERZ	1 728	5 343	174	14 432	1 009	-	-	50 888	1 977 360
APRIL	1 924	5 811	187	15 904	1 099	-	-	55 601	2 150 795
MAI	1 911	5 688	179	15 292	1 064	-	-	53 588	2 084 558
JUNI	2 004	6 068	203	16 706	1 175	1	1	58 763	2 277 656
JULI	2 174	6 683	206	18 355	1 261	18	1	63 483	2 511 226
AUGUST	2 094	6 181	212	16 718	1 168	11	0	58 345	2 408 571
SEPTEMBER	1 978	5 734	194	15 624	1 080	-	-	54 359	2 132 764
OKTOBER	2 193	6 510	220	17 624	1 223	-	-	61 377	2 444 337
NOVEMBER	1 946	6 185	199	17 153	1 159	8	0	58 230	2 337 913
DEZEMBER	2 047	6 400	199	17 603	1 205	-	-	60 411	2 490 752
1992 JANUAR	1 854	5 649	188	15 342	1 049	-	-	52 748	2 183 270
FEBRUAR	1 678	5 039	156	13 981	956	-	-	48 198	1 974 597
MAERZ	2 226	6 867	224	19 333	1 300	12	0	65 615	2 685 413
APRIL	1 962	5 985	187	16 106	1 128	-	-	57 396	2 449 262
MAI	2 329	7 061	242	19 228	1 320	1	0	67 242	2 749 279
JUNI	2 378	6 978	235	19 593	1 316	-	-	66 014	2 720 447
JULI	2 478	7 275	231	20 212	1 365	1	-	69 061	2 883 644
AUGUST	2 443	7 358	240	19 973	1 378	-	-	69 810	2 913 106
SEPTEMBER	2 459	7 299	232	20 019	1 373	-	-	68 698	2 946 948
OKTOBER	2 447	7 409	250	20 348	1 378	-	-	69 808	2 963 589
NOVEMBER	2 490	7 720	261	21 353	1 439	-	-	72 614	3 097 911
DEZEMBER	2 545	8 415	291	23 458	1 549	-	-	77 679	3 381 279
1993 JANUAR	1 921	5 972	216	16 680	1 092	-	-	54 674	2 402 657
WOHNGBAEUDE MIT EIGENTUMSWOHNUNGEN									
1991 JANUAR	835	2 468	103	6 411	459	-	-	22 372	909 392
FEBRUAR	800	2 287	84	6 255	429	-	-	21 555	827 569
MAERZ	931	2 811	97	7 524	535	-	-	26 816	1 044 540
APRIL	993	3 015	103	8 117	565	-	-	28 105	1 108 207
MAI	954	2 678	97	6 832	502	-	-	24 749	995 449
JUNI	1 036	3 156	120	8 484	605	-	-	29 826	1 172 993
JULI	1 178	3 453	112	9 364	650	-	-	32 234	1 298 114
AUGUST	1 113	3 184	121	8 481	600	11	0	29 589	1 223 773
SEPTEMBER	1 075	2 991	113	8 152	560	-	-	28 117	1 130 030
OKTOBER	1 130	3 361	128	9 057	620	-	-	30 924	1 262 670
NOVEMBER	1 043	3 342	114	9 541	626	-	-	31 375	1 270 619
DEZEMBER	1 046	3 210	120	8 606	595	-	-	29 469	1 243 707
1992 JANUAR	980	2 978	111	7 863	541	-	-	26 867	1 131 684
FEBRUAR	922	2 734	93	7 531	519	-	-	25 784	1 068 721
MAERZ	1 203	3 617	130	10 043	676	-	-	33 819	1 412 723
APRIL	1 046	3 249	116	8 654	602	-	-	30 641	1 305 420
MAI	1 233	3 677	137	10 146	691	1	0	34 754	1 439 058
JUNI	1 208	3 632	128	10 363	685	-	-	34 060	1 437 378
JULI	1 391	4 143	139	11 627	789	-	-	39 634	1 663 807
AUGUST	1 325	4 067	142	11 103	760	-	-	38 070	1 607 681
SEPTEMBER	1 340	4 121	142	11 398	777	-	-	38 511	1 665 197
OKTOBER	1 392	4 293	165	11 835	793	-	-	39 918	1 742 557
NOVEMBER	1 418	4 448	165	12 439	827	-	-	41 487	1 790 246
DEZEMBER	1 390	4 644	173	12 964	856	-	-	42 473	1 863 218
1993 JANUAR	1 080	3 380	133	9 465	617	-	-	30 403	1 394 593

*) DIE HIERIN ENTHALTENEN ERGEBNISSE FUER 1993 VON HAMBURG SIND VORLAEUFIG.

BAUTAETIGKEIT
2 BAUGENEHMIGUNGEN
2.1 MONATLICHE ENTWICKLUNG

FRUEHERES BUNDESGBEIT

MONAT	BAUMASSNAHMEN AN BESTEHENDEN GEBAEUDEN *)								
	BAUMASS- NAHMEN	NUTZ- FLAECHE	WOHNUNGEN		SONST. WOHN- EINHEITEN		WOHN- RAEUME	VERANSCHLAGTE KOSTEN DES BAUWERKES	
			INS- GESAMT	WOHN- FLAECHE	INS- GESAMT	WOHN- FLAECHE			
	ANZAHL	1 000 M2	ANZAHL	1 000 M2	ANZAHL	1 000 M2	ANZAHL	1 000 DM	
WOHN- UND NICHTWOHNGBEBAEUDE									
1991	JANUAR	6 024	335	4 142	397	45	4	17 506	1 537 346
	FEBRUAR	5 784	300	3 815	372	230	7	16 562	1 544 245
	MAERZ	6 468	308	4 066	416	202	7	18 162	1 555 255
	APRIL	6 987	302	4 408	443	185	7	19 704	1 779 395
	MAI	6 938	279	4 168	425	170	4	18 674	1 721 504
	JUNI	8 043	428	4 912	507	39	4	22 163	2 164 627
	JULI	8 261	484	4 695	492	28	3	21 657	2 036 509
	AUGUST	7 591	410	4 562	474	142	5	20 558	1 881 394
	SEPTEMBER	6 751	415	4 078	428	126	4	18 750	1 643 237
	OKTOBER	7 082	477	4 207	427	191	6	18 599	2 186 957
	NOVEMBER	6 164	388	3 753	371	111	5	16 514	1 548 144
	DEZEMBER	5 534	321	3 949	367	168	6	16 457	1 492 238
1992	JANUAR	6 058	315	3 966	393	88	3	17 076	1 588 422
	FEBRUAR	5 513	276	3 417	351	22	1	15 157	1 326 807
	MAERZ	6 990	347	4 255	448	360	12	19 562	1 787 278
	APRIL	6 495	289	3 961	415	48	0	17 999	1 762 264
	MAI	7 654	373	4 515	481	101	4	20 653	1 803 344
	JUNI	7 992	362	4 987	516	203	6	22 505	2 021 143
	JULI	9 007	502	5 555	573	285	12	25 175	2 172 276
	AUGUST	7 924	320	5 140	507	18	1	22 219	2 087 732
	SEPTEMBER	7 405	359	4 640	467	227	9	20 481	1 890 924
	OKTOBER	7 513	354	5 039	486	133	3	21 452	1 991 808
	NOVEMBER	6 723	283	4 471	428	73	3	18 619	1 803 750
	DEZEMBER	6 124	275	4 695	422	14	3	19 083	1 726 674
1993	JANUAR	5 694	296	4 124	372	2	4	17 090	1 820 063
WOHNGBEBAEUDE									
1991	JANUAR	4 598	-84	4 047	390	144	5	17 290	719 347
	FEBRUAR	4 424	-74	3 664	360	194	6	16 050	699 804
	MAERZ	4 996	-65	3 919	404	186	7	17 714	769 245
	APRIL	5 425	-48	4 207	427	195	7	19 076	1 012 877
	MAI	5 399	-63	4 003	414	133	3	18 158	881 673
	JUNI	6 248	-67	4 732	495	33	4	21 676	951 479
	JULI	6 372	-73	4 521	479	10	2	21 015	961 256
	AUGUST	5 821	-77	4 383	459	150	5	20 018	898 000
	SEPTEMBER	5 101	-65	3 935	416	65	2	18 214	831 842
	OKTOBER	5 279	-71	3 955	410	142	5	17 877	1 028 216
	NOVEMBER	4 563	-69	3 599	357	123	5	15 963	889 038
	DEZEMBER	4 075	-58	3 678	347	167	6	15 604	695 771
1992	JANUAR	4 512	-68	3 716	378	120	3	16 416	787 127
	FEBRUAR	4 154	-54	3 214	337	89	3	14 630	674 108
	MAERZ	5 436	-77	4 017	431	355	12	18 825	854 035
	APRIL	4 999	-55	3 742	397	85	2	17 271	934 757
	MAI	6 054	-61	4 326	467	88	3	20 086	927 270
	JUNI	6 378	-79	4 786	500	198	6	21 834	1 040 567
	JULI	7 072	-106	5 360	556	343	13	24 615	1 104 087
	AUGUST	6 190	-91	4 941	492	13	1	21 631	1 170 984
	SEPTEMBER	5 797	-78	4 442	450	229	9	19 806	960 915
	OKTOBER	5 865	-89	4 879	473	126	3	20 949	969 872
	NOVEMBER	5 124	-72	4 139	403	166	5	17 700	905 935
	DEZEMBER	4 712	-74	4 477	406	-10	2	18 377	884 476
1993	JANUAR	4 380	-68	3 958	360	31	4	16 624	909 391
NICHTWOHNGBEBAEUDE									
1991	JANUAR	1 426	419	95	8	-99	-2	216	817 999
	FEBRUAR	1 360	374	151	11	36	1	512	844 441
	MAERZ	1 472	373	147	12	16	0	448	786 010
	APRIL	1 562	350	201	16	-10	-0	628	766 518
	MAI	1 539	342	165	11	37	2	516	839 831
	JUNI	1 795	494	180	12	6	0	487	1 213 148
	JULI	1 889	557	174	14	18	1	642	1 075 253
	AUGUST	1 770	487	179	15	-8	-0	540	983 394
	SEPTEMBER	1 650	480	143	12	71	2	536	811 395
	OKTOBER	1 803	548	252	17	49	1	722	1 158 741
	NOVEMBER	1 601	456	154	15	-12	-0	551	859 046
	DEZEMBER	1 459	376	271	21	1	0	653	796 467
1992	JANUAR	1 546	383	250	15	-32	-0	660	801 295
	FEBRUAR	1 359	330	203	14	-67	-1	527	652 699
	MAERZ	1 654	424	238	17	5	-0	737	933 243
	APRIL	1 496	344	219	17	-37	-2	728	827 507
	MAI	1 600	433	189	14	13	0	567	876 074
	JUNI	1 614	440	201	16	5	0	671	980 576
	JULI	1 935	608	195	18	-58	-1	560	1 068 189
	AUGUST	1 734	411	199	14	5	0	588	916 748
	SEPTEMBER	1 608	438	198	17	-2	-	675	930 009
	OKTOBER	1 648	443	160	13	7	0	503	1 021 936
	NOVEMBER	1 589	354	332	26	-93	-2	913	897 815
	DEZEMBER	1 412	349	218	16	24	0	706	842 198
1993	JANUAR	1 314	364	166	12	-29	-1	466	910 672

*) DIE HIERIN ENTHALTENEN ERGEBNISSE FUER 1993 VON HAMBURG SIND VORLAEUFIG.

BAUTAETIGKEIT
2 BAUGENEHMIGUNGEN
2.2 HOCHBAU INSGESAMT
2.2.1 NACH GEBAEUDEARTEN UND BAUHERRENGRUPPEN
JANUAR 1993

GEBAEUDEART BAUHERR	INSGESAMT (EINSCHL. BAUMASSNAHMEN AN BESTEHENDEN GEBAEUDEN)							
	GEBAEUDE/ BAUMASS- NAHMEN	NUTZ- FLAECHE	WOHNUNGEN		SONST. WOHNEINHEITEN		WOHN- RAEUME	VERANSCHLAGTE KOSTEN DES BAUWERKES
			INS- GESAMT	WOHN- FLAECHE	INS- GESAMT	WOHN- FLAECHE		
ANZAHL	1 000 M2	ANZAHL	1 000 M2	ANZAHL	1 000 M2	ANZAHL	1 000 DM	
FRUEHERES BUNDES GEBIET *)								
WOHN- UND NICHTWOHNGBAEUDE	17 840	2 520	31 859	2 714	199	18	128 842	9 996 998
DAGEGEN:								
JANUAR 1992	19 116	2 986	31 125	2 800	1 085	25	132 531	10 178 595
JANUAR 1991	17 772	3 093	28 287	2 540	279	16	120 268	9 687 565
JANUAR 1990	17 751	3 049	24 461	2 322	548	16	110 198	8 591 353
WOHNGBAEUDE ZUSAMMEN	14 393	414	30 989	2 650	198	18	126 074	6 224 680
DAVON:								
WOHNGBAEUDE M. 1 WOHNUNG
WOHNGBAEUDE M. 2 WOHNUNGEN
WOHNGBAEUDE M. 3 O.M. WOHN- WOHNHEIME	72	6	714	32	221	18	2 138	115 814
DARUNTER:								
GEB. M. EIGENTUMSWOHNUNGEN	1 298	126	9 890	640	-21	-0	31 773	1 461 756
VON DEN BAUHERREN WAREN:								
OEFFENTLICHE BAUHERREN UNTERNEHMEN	77 2 880	5 167	399 13 971	27 948	69 96	2 10	1 491 47 230	64 932 2 139 890
DAVON:								
WOHNUNGSUNTERNEHMEN	2 493	154	12 814	856	94	9	43 047	1 919 446
IMMOBILIENFONDS	50	4	267	20	-	-	839	50 934
SONSTIGE UNTERNEHMEN	337	10	890	73	2	1	3 404	169 510
PRIVATE HAUSHALTE	11 400	239	16 418	1 665	-13	2	76 585	3 980 284
ORG. OHNE ERWERBSZWECK	36	2	181	11	46	3	708	39 574
NICHTWOHNGBAEUDE ZUSAMMEN	3 447	2 106	890	64	1	0	2 768	3 772 318
DAVON:								
ANSTALTSGBAEUDE	40	54	-3	-0	12	0	-2	157 651
BUERO- U. VERWALTUNGSGBE.	407	383	152	10	-18	-0	444	1 007 579
LANDWIRTSCH. BETRIEBSGBE.	552	161	42	4	-	-	177	109 098
NICHTLANDW. BETRIEBSGBE.	1 880	1 290	628	46	18	1	1 982	1 874 841
DARUNTER:								
FABRIK- U. WERKSTATTGEB.	551	432	89	9	-	-	367	606 052
HANDELS- UND LAGERGEB.	831	669	434	30	-	-	1 308	861 549
HOTELS U. GASTSTAETTEN	141	64	92	5	5	0	243	201 587
SONSTIGE NICHTWOHNGBAEUDE	468	217	71	5	-11	-0	167	623 149
DARUNTER:								
AUSGEW. INFRASTRUKTURGEB.	568	301	70	5	1	-	183	859 765
VON DEN BAUHERREN WAREN:								
OEFFENTLICHE BAUHERREN	323	154	49	2	-	-	121	546 914
DAVON:								
BUND	9	6	-	-	-	-	-	32 643
LAENDER	24	11	-2	-0	-	-	-8	50 512
GEMEINDEN UND GEM.-VERB.	283	131	43	2	-	-	121	407 913
SOZIALVERSICHERUNG	7	6	8	0	-	-	8	55 846
UNTERNEHMEN	2 351	1 721	608	44	-11	-0	1 898	2 692 903
DAVON:								
LAND- U. FORSTW., FISCH. PRODUZIERENDES GEWERBE	512 718	147 642	29 110	3 10	- -29	- -1	121 400	97 713 845 932
HANDEL, KREDITINST. U. A. 1)	1 090	919	466	31	18	1	1 361	1 723 749
DARUNTER:								
IMMOBILIENFONDS	11	26	5	0	-	-	-2	65 124
VERKEHR U. NACH.-UEBERM.	31	13	3	0	-	-	16	25 509
DARUNTER:								
BUNDESBAHN UND -POST	13	4	-	-	-	-	-	13 795
PRIVATE HAUSHALTE	567	131	198	15	-	-	626	263 714
ORG. OHNE ERWERBSZWECK	206	100	35	3	12	0	123	268 787

1) EINSCHL. VERSICHERUNGSGEWERBE UND DIENSTLEISTUNGSUNTERNEHMEN.

*) DIE HIERIN ENTHALTENEN ERGEBNISSE FUER 1993 VON HAMBURG SIND VORLAEUFIG.

BAUTAETIGKEIT
2 BAUGENEHMIGUNGEN
2.2 HOCHBAU INSGESAMT
2.2.1 NACH GEBAEUDEARTEN UND BAUHERRENGRUPPEN
JANUAR 1993

GEBAEUDEART BAUHERR	ERRICHTUNG NEUER GEBAEUDE								
	GEBAEUDE	RAUM- INHALT	NUTZ- FLAECHE	WOHNUNGEN		SONST. WOHNEINHEITEN		WOHN- RAEUME	VERANSCHL. KOSTEN DES BAUWERKES
				INS- GESAMT	WOHN- FLAECHE	INS- GESAMT	WOHN- FLAECHE		
				ANZAHL	1 000 M2	ANZAHL	1 000 M2		
FRUEHERES BUNDESGBIET *)									
WOHN- UND NICHTWOHNGBAEUDE	12 146	24 281	2 224	27 735	2 341	197	14	111 752	8 176 935
DAGEGEN:									
JANUAR 1992	13 058	26 722	2 671	27 159	2 407	997	22	115 455	8 590 173
JANUAR 1991	11 748	26 989	2 758	24 145	2 143	234	12	102 762	8 150 219
JANUAR 1990	12 703	26 737	2 716	21 737	2 033	335	11	97 319	7 264 741
WOHNGBAEUDE ZUSAMMEN	10 013	13 464	482	27 011	2 290	167	13	109 450	5 315 289
DAVON:									
WOHNGBAEUDE M. 1 WOHNUNG	6 444	5 375	194	6 444	651	-	-	38 175	2 078 497
WOHNGBAEUDE M. 2 WOHNUNGEN	1 590	1 867	66	3 180	316	-	-	14 630	738 275
WOHNGBAEUDE M. 3 O.M. WOHN. WOHNHEIME	1 921 58	5 972 248	216 6	16 680 707	1 092 31	- 167	- 13	54 674 1 971	2 402 657 95 860
DARUNTER:									
GEB. M. EIGENTUMSWOHNUNGEN	1 080	3 380	133	9 465	617	-	-	30 403	1 394 593
VON DEN BAUHERREN WAREN:									
OEFFENTLICHE BAUHERREN UNTERNEHMEN	46 2 549	142 5 012	7 174	353 13 169	24 899	64 96	2 10	1 328 44 815	55 043 2 012 011
DAVON:									
WOHNUNGSUNTERNEHMEN	2 298	4 541	158	12 164	821	94	9	41 182	1 820 548
IMMOBILIENFONDS	43	112	4	259	19	-	-	807	49 349
SONSTIGE UNTERNEHMEN	208	361	13	746	60	2	1	2 826	142 114
PRIVATE HAUSHALTE	7 401	8 254	298	13 932	1 358	3	1	62 747	3 225 555
ORG. OHNE ERWERBSZWECK	17	53	2	157	10	4	1	560	22 680
NICHTWOHNGBAEUDE ZUSAMMEN	2 133	10 817	1 741	724	51	30	1	2 302	2 861 646
DAVON:									
ANSTALTSGBAEUDE	15	187	38	-	-	12	0	12	100 823
BUERO- U. VERWALTUNGSGBE.	195	1 801	329	166	11	-	-	504	781 221
LANDWIRTSCH. BETRIEBSGBE.	410	793	146	8	1	-	-	36	84 123
NICHTLANDW. BETRIEBSGBE.	1 259	7 029	1 051	488	34	18	1	1 540	1 448 769
DARUNTER:									
FABRIK- U. WERKSTATTGBE.	339	2 266	338	53	6	-	-	236	465 691
HANDELS- UND LAGERGBE.	515	4 023	568	363	24	-	-	1 111	715 663
HOTELS U. GASTSTAETTEN	48	329	47	63	3	5	0	147	150 749
SONSTIGE NICHTWOHNGBAEUDE	254	1 012	178	62	5	-	-	210	446 710
DARUNTER:									
AUSGEW. INFRASTRUKTURGBE.	309	1 387	241	63	5	12	0	227	608 452
VON DEN BAUHERREN WAREN:									
OEFFENTLICHE BAUHERREN	187	696	121	40	2	-	-	126	326 725
DAVON:									
BUND	6	38	6	-	-	-	-	-	28 688
LAENDER	13	52	9	-	-	-	-	-	26 494
GEMEINDEN UND GEM.-VERB.	166	603	106	40	2	-	-	126	271 189
SOZIALVERSICHERUNG	-	-	-	-	-	-	-	-	-
UNTERNEHMEN	1 479	9 082	1 429	516	37	18	1	1 620	2 146 323
DAVON:									
LAND- U. FORSTW., FISCH. PRODUZIERENDES GEBERBE	388 443	701 3 836	132 529	5 93	1 8	- -	- -	22 370	76 306 694 472
HANDEL, KREDITINST. (U.A. 1)	627	4 475	759	417	28	18	1	1 223	1 369 524
DARUNTER:									
IMMOBILIENFONDS	7	157	23	14	2	-	-	32	52 356
VERKEHR U. NACH.-UEBERM.	15	68	8	1	0	-	-	5	16 021
DARUNTER:									
BUNDESBAHN UND -POST	5	14	2	-	-	-	-	-	8 589
PRIVATE HAUSHALTE	364	606	110	147	10	-	-	466	205 139
ORG. OHNE ERWERBSZWECK	109	437	82	21	2	12	0	90	183 459

1) EINSCHL. VERSICHERUNGSGEWERBE UND DIENSTLEISTUNGSUNTERNEHMEN.

*) DIE HIERIN ENTHALTENEN ERGEBNISSE FUER 1993 VON HAMBURG SIND VORLAEUFIG.

BAUTAETIGKEIT
2 BAUGENEHMIGUNGEN
2.2 HOCHBAU INSGESAMT
2.2.2 NACH GEBAEUDEARTEN UND LAENDERN
JANUAR 1993

GEBAEUDEART	INSGESAMT (EINSCHL. BAUMASSNAHMEN AN BESTEHENDEN GEBAEUDEN)							
	GEBAEUDE/ BAUMASS- NAHMEN	NUTZ- FLAECHE	WOHNUNGEN		SONST. WOHN-EINHEITEN		WOHN- RAEUME	VERANSCHLAGTE KOSTEN DES BAUWERKES
			INS- GESAMT	WOHN- FLAECHE	INS- GESAMT	WOHN- FLAECHE		
ANZAHL	1 000 M2	ANZAHL	1 000 M2	ANZAHL	1 000 M2	ANZAHL	1 000 DM	
SCHLESWIG - HOLSTEIN								
WOHN- UND NICHTWOHN- GEBAEUDE	784	87	1 273	108	22	0	5 061	348 128
WOHN- GEBAEUDE ZUSAMMEN	648	-1	1 254	107	22	0	5 002	204 134
DAVON:								
WOHN- GEBAEUDE M. 1 WOHNUNG
WOHN- GEBAEUDE M. 2 WOHNUNGEN
WOHN- GEBAEUDE M. 3 O.M. WOHN- WOHNHEIME
DARUNTER:								
GEB. M. EIGENTUMSWOHNUNGEN	35	-	259	16	-	-	773	36 561
NICHTWOHN- GEBAEUDE ZUSAMMEN	136	88	19	1	-	-	59	143 994
DAVON:								
ANSTALTS- GEBAEUDE	3	7	-	-	-	-	-	27 617
BUERO- U. VERWALTUNGS- GEB.	11	1	2	0	-	-	6	6 609
LANDWIRTSCH. BETRIEBS- GEB.	29	18	1	0	-	-	4	6 859
NICHTLANDW. BETRIEBS- GEB.	73	56	15	1	-	-	48	86 534
SONSTIGE NICHTWOHN- GEBAEUDE	20	6	1	0	-	-	1	16 375
DARUNTER:								
AUSGEW. INFRASTRUKTUR- GEB.	26	13	1	0	-	-	1	43 006
HAMBURG *)								
WOHN- UND NICHTWOHN- GEBAEUDE	258	45	782	56	-	-	2 804	257 353
WOHN- GEBAEUDE ZUSAMMEN	228	8	729	54	-	-	2 703	159 495
DAVON:								
WOHN- GEBAEUDE M. 1 WOHNUNG
WOHN- GEBAEUDE M. 2 WOHNUNGEN
WOHN- GEBAEUDE M. 3 O.M. WOHN- WOHNHEIME
DARUNTER:								
GEB. M. EIGENTUMSWOHNUNGEN	6	3	106	8	-	-	392	29 598
NICHTWOHN- GEBAEUDE ZUSAMMEN	30	37	53	3	-	-	101	97 858
DAVON:								
ANSTALTS- GEBAEUDE
BUERO- U. VERWALTUNGS- GEB.	11	19	1	0	-	-	3	55 813
LANDWIRTSCH. BETRIEBS- GEB.	14	15	50	3	-	-	91	36 878
NICHTLANDW. BETRIEBS- GEB.	3	2	2	0	-	-	7	4 301
SONSTIGE NICHTWOHN- GEBAEUDE								
DARUNTER:								
AUSGEW. INFRASTRUKTUR- GEB.	6	3	2	0	-	-	7	6 184
NIEDERSACHSEN								
WOHN- UND NICHTWOHN- GEBAEUDE	3 300	438	4 611	417	57	12	19 854	1 175 884
WOHN- GEBAEUDE ZUSAMMEN	2 660	92	4 431	407	57	12	19 415	726 026
DAVON:								
WOHN- GEBAEUDE M. 1 WOHNUNG
WOHN- GEBAEUDE M. 2 WOHNUNGEN
WOHN- GEBAEUDE M. 3 O.M. WOHN- WOHNHEIME	20	1	-	-	57	12	482	25 168
DARUNTER:								
GEB. M. EIGENTUMSWOHNUNGEN	108	17	896	63	-	-	2 526	90 096
NICHTWOHN- GEBAEUDE ZUSAMMEN	640	347	180	10	-	-	439	449 858
DAVON:								
ANSTALTS- GEBAEUDE	8	5	-3	-0	-	-	-14	10 573
BUERO- U. VERWALTUNGS- GEB.	67	42	16	1	-	-	24	127 529
LANDWIRTSCH. BETRIEBS- GEB.	110	39	5	1	-	-	21	18 419
NICHTLANDW. BETRIEBS- GEB.	377	225	144	8	-	-	341	209 076
SONSTIGE NICHTWOHN- GEBAEUDE	78	36	18	1	-	-	67	84 261
DARUNTER:								
AUSGEW. INFRASTRUKTUR- GEB.	103	44	15	1	-	-	53	99 191

*) DIE VORLIEGENDEN ERGEBNISSE KOENNEN SICH IN HAMBURG DURCH NACHMELDUNGEN AENDERN.

BAUTAETIGKEIT
2 BAUGENEHMIGUNGEN
2.2 HOCHBAU INSGESAMT
2.2.2 NACH GEBAEUDEARTEN UND LAENDERN
JANUAR 1993

GEBAEUDEART	ERRICHTUNG NEUER GEBAEUDE									
	GEBAEUDE	RAUM- INHALT	GE- SCHOSS- FLAECHE	NUTZ- FLAECHE	WOHNUNGEN		SONST. WOHN-EINHEITEN		WOHN- RAEUME	VERANSCHL. KOSTEN DES BAUWERKES
					INS- GESAMT	WOHN- FLAECHE	INS- GESAMT	WOHN- FLAECHE		
ANZAHL	1 000 M3	1 000 M2	ANZAHL	1 000 M2	ANZAHL	1 000 M2	ANZAHL	1 000 M2	ANZAHL	1 000 DM
SCHLESWIG - HOLSTEIN										
WOHN- UND NICHTWOHN- GEBAEUDE	571	997	191	65	1 120	95	22	0	4 475	285 030
WOHN- GEBAEUDE ZUSAMMEN	485	505	115	2	1 106	94	22	0	4 424	181 360
DAVON:										
WOHN- GEBAEUDE M. 1 WOHNUNG	383	258	57	1	383	46	-	-	2 035	89 943
WOHN- GEBAEUDE M. 2 WOHNUNGEN	32	33	8	-	64	6	-	-	283	10 583
WOHN- GEBAEUDE M. 3 O.M. WOHN- WOHNHEIME	68	211	49	1	645	42	-	-	2 065	78 974
DARUNTER:										
GEB. M. EIGENTUMSWOHNUNGEN	33	87	20	-	258	16	-	-	773	36 211
NICHTWOHN- GEBAEUDE ZUSAMMEN	86	492	77	64	14	1	-	-	61	103 670
DAVON:										
ANSTALTS- GEBAEUDE
BUERO- U. VERWALTUNGS- GEB.	3	3	1	1	-	-	-	-	-	1 001
LANDWIRTSCH. BETRIEBS- GEB.	22	108	17	17	-	-	-	-	-	5 882
NICHTLANDW. BETRIEBS- GEB.	50	328	43	37	13	1	-	-	47	63 877
SONSTIGE NICHTWOHN- GEBAEUDE	9	20	5	3	1	0	-	-	4	8 010
DARUNTER:										
AUSGEW. INFRASTRUKTUR- GEB.	15	58	16	11	1	0	-	-	4	34 641
HAMBURG *)										
WOHN- UND NICHTWOHN- GEBAEUDE	132	442	79	40	527	41	-	-	1 955	208 659
WOHN- GEBAEUDE ZUSAMMEN	117	226	42	7	474	39	-	-	1 855	120 401
DAVON:										
WOHN- GEBAEUDE M. 1 WOHNUNG	87	61	12	2	87	11	-	-	482	38 606
WOHN- GEBAEUDE M. 2 WOHNUNGEN	5	5	1	0	10	1	-	-	45	3 438
WOHN- GEBAEUDE M. 3 O.M. WOHN- WOHNHEIME	25	159	28	5	377	27	-	-	1 328	78 357
DARUNTER:										
GEB. M. EIGENTUMSWOHNUNGEN	6	63	8	3	106	8	-	-	392	29 598
NICHTWOHN- GEBAEUDE ZUSAMMEN	15	216	38	34	53	3	-	-	100	88 258
DAVON:										
ANSTALTS- GEBAEUDE
BUERO- U. VERWALTUNGS- GEB.
LANDWIRTSCH. BETRIEBS- GEB.
NICHTLANDW. BETRIEBS- GEB.	11	119	18	14	50	3	-	-	90	36 067
SONSTIGE NICHTWOHN- GEBAEUDE
DARUNTER:										
AUSGEW. INFRASTRUKTUR- GEB.
NIEDERSACHSEN										
WOHN- UND NICHTWOHN- GEBAEUDE	2 248	3 383	793	389	3 846	344	51	8	16 498	908 467
WOHN- GEBAEUDE ZUSAMMEN	1 848	1 936	490	118	3 703	336	51	8	16 131	602 381
DAVON:										
WOHN- GEBAEUDE M. 1 WOHNUNG	1 350	1 012	253	65	1 350	171	-	-	7 676	317 757
WOHN- GEBAEUDE M. 2 WOHNUNGEN	231	244	62	14	462	45	-	-	2 117	76 202
WOHN- GEBAEUDE M. 3 O.M. WOHN- WOHNHEIME	249	645	165	37	1 891	121	-	-	5 942	199 652
WOHNHEIME	18	35	10	1	-	-	51	8	386	8 770
DARUNTER:										
GEB. M. EIGENTUMSWOHNUNGEN	93	277	70	18	843	50	-	-	2 386	85 441
NICHTWOHN- GEBAEUDE ZUSAMMEN	400	1 447	303	271	143	8	-	-	357	306 086
DAVON:										
ANSTALTS- GEBAEUDE
BUERO- U. VERWALTUNGS- GEB.	36	160	31	30	3	0	-	-	11	55 381
LANDWIRTSCH. BETRIEBS- GEB.	85	129	36	34	2	0	-	-	8	14 457
NICHTLANDW. BETRIEBS- GEB.	232	974	186	176	127	7	-	-	292	182 673
SONSTIGE NICHTWOHN- GEBAEUDE	45	173	37	29	11	1	-	-	46	69 425
DARUNTER:										
AUSGEW. INFRASTRUKTUR- GEB.	56	191	41	32	11	1	-	-	46	75 250

*) DIE VORLIEGENDEN ERGEBNISSE KOENNEN SICH IN HAMBURG DURCH NACHMELDUNGEN AENDERN.

BAUTAETIGKEIT
2 BAUGENEHMIGUNGEN
2.2 HOCHBAU INSGESAMT
2.2.2 NACH GEBAEUDEARTEN UND LAENDERN
JANUAR 1993

GEBAEUDEART	INSGESAMT (EINSCHL. BAUMASSNAHMEN AN BESTEHENDEN GEBAEUDEN)							
	GEBAEUDE/ BAUMASS- NAHMEN	NUTZ- FLAECHE	WOHNUNGEN		SONST. WOHNEINHEITEN		WOHN- RAEUME	VERANSCHLAGTE KOSTEN DES BAUWERKES
			INS- GESAMT	WOHN- FLAECHE	INS- GESAMT	WOHN- FLAECHE		
	ANZAHL	1 000 M2	ANZAHL	1 000 M2	ANZAHL	1 000 M2	ANZAHL	1 000 DM
BREMEN								
WOHN- UND NICHTWOHNGBAEUDE	121	21	379	20	-	-	1 017	70 960
WOHNGBAEUDE ZUSAMMEN	89	4	363	18	-	-	963	41 446
DAVON:								
WOHNGBAEUDE M. 1 WOHNUNG
WOHNGBAEUDE M. 2 WOHNUNGEN
WOHNGBAEUDE M. 3 D.M.WOHN. WOHNHEIME
DARUNTER:								
GEB. M. EIGENTUMSWOHNUNGEN	7	1	84	6	-	-	306	11 922
NICHTWOHNGBAEUDE ZUSAMMEN	32	17	16	1	-	-	54	29 514
DAVON:								
ANSTALTSGBAEUDE
BUERO- U. VERWALTUNGSGBE.	6	7	12	1	-	-	42	14 652
LANDWIRTSCH. BETRIEBSGBE.	-	-	-	-	-	-	-	-
NICHTLANDW. BETRIEBSGBE.	17	9	2	0	-	-	6	11 999
SONSTIGE NICHTWOHNGBAEUDE	8	2	2	0	-	-	6	2 826
DARUNTER:								
AUSGEW. INFRASTRUKTURGEB.	12	6	2	0	-	-	6	6 093
NORDRHEIN - WESTFALEN								
WOHN- UND NICHTWOHNGBAEUDE	2 531	358	5 038	435	32	3	20 720	1 312 362
WOHNGBAEUDE ZUSAMMEN	2 209	57	4 926	425	32	3	20 356	896 863
DAVON:								
WOHNGBAEUDE M. 1 WOHNUNG
WOHNGBAEUDE M. 2 WOHNUNGEN
WOHNGBAEUDE M. 3 D.M.WOHN. WOHNHEIME	24	1	62	4	32	3	305	10 823
DARUNTER:								
GEB. M. EIGENTUMSWOHNUNGEN	152	9	987	66	-	-	3 506	132 543
NICHTWOHNGBAEUDE ZUSAMMEN	322	301	112	10	-	-	364	415 499
DAVON:								
ANSTALTSGBAEUDE	6	12	-	-	-	-	-	31 890
BUERO- U. VERWALTUNGSGBE.	50	45	18	2	-	-	71	95 889
LANDWIRTSCH. BETRIEBSGBE.	38	14	1	0	-	-	5	7 531
NICHTLANDW. BETRIEBSGBE.	195	199	61	6	-	-	218	200 495
SONSTIGE NICHTWOHNGBAEUDE	34	32	32	2	-	-	70	79 694
DARUNTER:								
AUSGEW. INFRASTRUKTURGEB.	49	52	32	2	-	-	70	124 147
HESSEN								
WOHN- UND NICHTWOHNGBAEUDE	1 537	193	3 200	244	-	-	11 811	891 357
WOHNGBAEUDE ZUSAMMEN	1 200	18	3 111	236	-	-	11 464	598 373
DAVON:								
WOHNGBAEUDE M. 1 WOHNUNG
WOHNGBAEUDE M. 2 WOHNUNGEN
WOHNGBAEUDE M. 3 D.M.WOHN. WOHNHEIME	-	-	-	-	-	-	-	-
DARUNTER:								
GEB. M. EIGENTUMSWOHNUNGEN	152	7	1 069	72	-	-	3 629	141 084
NICHTWOHNGBAEUDE ZUSAMMEN	337	175	89	8	-	-	347	292 984
DAVON:								
ANSTALTSGBAEUDE	6	4	-	-	-	-	-	9 929
BUERO- U. VERWALTUNGSGBE.	72	61	15	2	-	-	90	107 535
LANDWIRTSCH. BETRIEBSGBE.	29	7	5	1	-	-	24	6 740
NICHTLANDW. BETRIEBSGBE.	181	82	70	5	-	-	241	132 024
SONSTIGE NICHTWOHNGBAEUDE	49	21	-1	-0	-	-	-8	36 756
DARUNTER:								
AUSGEW. INFRASTRUKTURGEB.	56	20	-1	-0	-	-	-8	57 789

BAUTAETIGKEIT
2 BAUGENEHMIGUNGEN
2.2 HOCHBAU INSGESAMT
2.2.2 NACH GEBAEUDEARTEN UND LAENDERN
JANUAR 1993

GEBAEUDEART	ERRICHTUNG NEUER GEBAEUDE									
	GEBAEUDE	RAUM- INHALT	GE- SCHÖSS- FLAECHE	NUTZ- FLAECHE	WOHNUNGEN		SONST. WOHN-EINHEITEN		WOHN- RAEUME	VERANSCHL. KOSTEN DES BAUWERKES
					INS- GESAMT	WOHN- FLAECHE	INS- GESAMT	WOHN- FLAECHE		
ANZAHL	1 000 M3	1 000 M2	ANZAHL	1 000 M2	ANZAHL	1 000 M2	ANZAHL	1 000 DM		
BREMEN										
WOHN- UND NICHTWOHN- GEBAEUDE	76	140	36	14	370	18	-	-	973	55 341
WOHN- GEBAEUDE ZUSAMMEN	62	98	24	4	354	17	-	-	919	38 893
DAVON:										
WOHN- GEBAEUDE M. 1 WOHNUNG	49	27	7	1	49	6	-	-	282	11 262
WOHN- GEBAEUDE M. 2 WOHNUNGEN	9	52	12	2	125	8	-	-	441	20 482
WOHN- GEBAEUDE M. 3 O.M. WOHN- WOHNHEIME
DARUNTER:										
GEB. M. EIGENTUMSWOHNUNGEN	6	32	7	1	82	6	-	-	300	11 782
NICHTWOHN- GEBAEUDE ZUSAMMEN	14	42	12	9	16	1	-	-	64	16 448
DAVON:										
ANSTALTSGEBAEUDE	-	-	-	-	-	-	-	-	-	-
BUERO- U. VERWALTUNGSGEB.	4	31	8	7	12	1	-	-	42	13 838
LANDWIRTSCH. BETRIEBSGEB.	-	-	-	-	-	-	-	-	-	-
NICHTLANDW. BETRIEBSGEB.	7	10	3	2	2	0	-	-	6	1 640
SONSTIGE NICHTWOHN- GEBAEUDE	3	2	1	0	2	0	-	-	6	970
DARUNTER:										
AUSGEW. INFRASTRUKTURGEB.	5	4	1	1	2	0	-	-	6	1 271
NORDRHEIN - WESTFALEN										
WOHN- UND NICHTWOHN- GEBAEUDE	1 964	3 859	806	322	4 630	401	32	3	19 080	1 189 152
WOHN- GEBAEUDE ZUSAMMEN	1 746	2 216	506	62	4 542	394	32	3	18 793	834 052
DAVON:										
WOHN- GEBAEUDE M. 1 WOHNUNG	1 120	876	189	27	1 120	144	-	-	6 410	330 048
WOHN- GEBAEUDE M. 2 WOHNUNGEN	241	273	61	8	482	47	-	-	2 155	101 492
WOHN- GEBAEUDE M. 3 O.M. WOHN- WOHNHEIME	382	1 038	248	25	2 880	200	-	-	9 934	391 939
	23	29	8	1	60	3	32	3	294	10 573
DARUNTER:										
GEB. M. EIGENTUMSWOHNUNGEN	136	349	84	9	966	70	-	-	3 429	130 275
NICHTWOHN- GEBAEUDE ZUSAMMEN	218	1 643	300	260	88	8	-	-	287	355 100
DAVON:										
ANSTALTSGEBAEUDE	3	51	13	11	-	-	-	-	-	28 340
BUERO- U. VERWALTUNGSGEB.	30	193	48	39	12	1	-	-	50	78 261
LANDWIRTSCH. BETRIEBSGEB.	34	73	14	14	1	0	-	-	5	6 772
NICHTLANDW. BETRIEBSGEB.	127	1 138	186	166	53	5	-	-	175	167 127
SONSTIGE NICHTWOHN- GEBAEUDE	24	188	39	31	22	2	-	-	57	74 600
DARUNTER:										
AUSGEW. INFRASTRUKTURGEB.	35	281	61	50	22	2	-	-	57	115 115
HESSEN										
WOHN- UND NICHTWOHN- GEBAEUDE	814	1 912	417	169	2 596	197	-	-	9 679	584 465
WOHN- GEBAEUDE ZUSAMMEN	650	1 095	245	25	2 509	190	-	-	9 378	390 192
DAVON:										
WOHN- GEBAEUDE M. 1 WOHNUNG	317	284	62	8	317	45	-	-	1 944	103 562
WOHN- GEBAEUDE M. 2 WOHNUNGEN	140	168	39	5	280	29	-	-	1 318	64 641
WOHN- GEBAEUDE M. 3 O.M. WOHN- WOHNHEIME	193	643	144	12	1 912	116	-	-	6 116	221 969
	-	-	-	-	-	-	-	-	-	-
DARUNTER:										
GEB. M. EIGENTUMSWOHNUNGEN	107	368	81	7	999	67	-	-	3 398	131 225
NICHTWOHN- GEBAEUDE ZUSAMMEN	164	817	172	144	87	7	-	-	301	194 273
DAVON:										
ANSTALTSGEBAEUDE	3	8	2	2	-	-	-	-	-	4 665
BUERO- U. VERWALTUNGSGEB.	33	287	68	54	41	3	-	-	116	81 953
LANDWIRTSCH. BETRIEBSGEB.	14	31	7	6	2	0	-	-	11	4 970
NICHTLANDW. BETRIEBSGEB.	89	386	75	66	44	3	-	-	174	74 440
SONSTIGE NICHTWOHN- GEBAEUDE	25	95	21	18	-	-	-	-	-	28 245
DARUNTER:										
AUSGEW. INFRASTRUKTURGEB.	26	75	17	14	-	-	-	-	-	36 023

BAUTAETIGKEIT
2 BAUGENEHMIGUNGEN
2.2 HOCHBAU INSGESAMT
2.2.2 NACH GEBAEUDEARTEN UND LAENDERN
JANUAR 1993

GEBAEUDEART	INSGESAMT (EINSCHL. BAUMASSNAHMEN AN BESTEHENDEN GEBAEUDEN)							
	GEBAEUDE/ BAUMASS- NAHMEN	NUTZ- FLAECHE	WOHNUNGEN		SONST. WOHN-EINHEITEN		WOHN- RAEUME	VERANSCHLAGTE KOSTEN DES BAUERKES
			INS- GESAMT	WOHN- FLAECHE	INS- GESAMT	WOHN- FLAECHE		
ANZAHL	1 000 M2	ANZAHL	1 000 M2	ANZAHL	1 000 M2	ANZAHL	1 000 DM	
RHEINLAND - PFALZ								
WOHN- UND NICHTWOHNGBAEUDE	1 159	129	1 774	174	-	-	7 992	583 154
WOHNGBAEUDE ZUSAMMEN	967	17	1 758	172	-	-	7 925	382 764
DAVON:								
WOHNGBAEUDE M. 1 WOHNUNG
WOHNGBAEUDE M. 2 WOHNUNGEN
WOHNGBAEUDE M. 3 O.M.WOHN. WOHNHEIME
DARUNTER:								
GEB. M. EIGENTUMSWOHNUNGEN	52	3	297	23	-	-	1 114	50 353
NICHTWOHNGBAEUDE ZUSAMMEN	192	112	16	2	-	-	67	200 390
DAVON:								
ANSTALTSGBAEUDE	4	12	-	-	-	-	-	32 600
BUERO- U. VERWALTUNGSGBEB.	17	19	3	1	-	-	16	49 985
LANDWIRTSCH. BETRIEBSGBEB.	25	6	2	0	-	-	17	4 505
NICHTLANDW. BETRIEBSGBEB.	56	49	12	1	-	-	43	58 762
SONSTIGE NICHTWOHNGBAEUDE	50	26	-1	-0	-	-	-9	54 558
DARUNTER:								
AUSGEW. INFRASTRUKTURGEB.	53	37	-	-0	-	-	-4	87 660
BADEN - WUERTTEMBERG								
WOHN- UND NICHTWOHNGBAEUDE	3 380	599	6 661	541	56	2	25 511	2 139 741
WOHNGBAEUDE ZUSAMMEN	2 713	138	6 431	524	37	2	24 740	1 264 459
DAVON:								
WOHNGBAEUDE M. 1 WOHNUNG
WOHNGBAEUDE M. 2 WOHNUNGEN
WOHNGBAEUDE M. 3 O.M.WOHN. WOHNHEIME	13	1	82	4	60	2	374	14 052
DARUNTER:								
GEB. M. EIGENTUMSWOHNUNGEN	451	64	3 326	211	-21	-0	10 254	486 434
NICHTWOHNGBAEUDE ZUSAMMEN	667	460	230	17	19	1	771	875 282
DAVON:								
ANSTALTSGBAEUDE	8	12	-	-	12	0	12	36 938
BUERO- U. VERWALTUNGSGBEB.	88	102	50	3	-	-	127	241 569
LANDWIRTSCH. BETRIEBSGBEB.	100	18	21	2	-	-	80	17 192
NICHTLANDW. BETRIEBSGBEB.	384	294	153	12	18	1	555	442 132
SONSTIGE NICHTWOHNGBAEUDE	87	35	6	1	-11	-0	-3	137 451
DARUNTER:								
AUSGEW. INFRASTRUKTURGEB.	112	55	6	1	1	-	17	195 457
BAYERN								
WOHN- UND NICHTWOHNGBAEUDE	4 285	541	7 297	646	-12	-0	30 572	2 694 405
WOHNGBAEUDE ZUSAMMEN	3 286	73	7 132	634	6	0	30 024	1 741 832
DAVON:								
WOHNGBAEUDE M. 1 WOHNUNG
WOHNGBAEUDE M. 2 WOHNUNGEN
WOHNGBAEUDE M. 3 O.M.WOHN. WOHNHEIME	7	1	383	21	6	0	736	55 962
DARUNTER:								
GEB. M. EIGENTUMSWOHNUNGEN	311	21	2 691	175	-	-	8 749	460 241
NICHTWOHNGBAEUDE ZUSAMMEN	999	469	165	12	-18	-0	548	952 573
DAVON:								
ANSTALTSGBAEUDE	3	1	-	-	-	-	-	2 429
BUERO- U. VERWALTUNGSGBEB.	58	43	40	2	-18	-0	94	159 361
LANDWIRTSCH. BETRIEBSGBEB.	218	58	7	1	-	-	26	47 521
NICHTLANDW. BETRIEBSGBEB.	591	310	102	8	-	-	370	549 803
SONSTIGE NICHTWOHNGBAEUDE	129	57	16	1	-	-	58	193 459
DARUNTER:								
AUSGEW. INFRASTRUKTURGEB.	141	69	17	1	-	-	63	222 070

BAUTAETIGKEIT
2 BAUGENEHMIGUNGEN
2.2 HOCHBAU INSGESAMT
2.2.2 NACH GEBAEUDEARTEN UND LAENDERN
JANUAR 1993

GEBAEUDEART	ERRICHTUNG NEUER GEBAEUDE									
	GEBAEUDE	RAUM- INHALT	GE- SCHOSS- FLAECHE	NUTZ- FLAECHE	WOHNUNGEN		SONST. WOHN-EINHEITEN		WOHN- RAEUME	VERANSCHL. KOSTEN DES BAUWERKES
					INS- GESAMT	WOHN- FLAECHE	INS- GESAMT	WOHN- FLAECHE		
	ANZAHL	1 000 M3	1 000 M2		ANZAHL	1 000 M2	ANZAHL	1 000 M2	ANZAHL	1 000 DM
RHEINLAND - PFALZ										
WOHN- UND NICHTWOHNGBAEUDE	836	1 370	300	121	1 561	151	-	-	7 015	500 490
WOHNGBAEUDE ZUSAMMEN	717	860	191	24	1 550	150	-	-	6 973	341 071
DAVON:										
WOHNGBAEUDE M. 1 WOHNUNG	461	391	86	13	461	63	-	-	2 838	149 802
WOHNGBAEUDE M. 2 WOHNUNGEN	138	157	34	4	276	28	-	-	1 290	59 590
WOHNGBAEUDE M. 3 O.M.WOHN. WOHNHEIME	118	312	71	7	813	59	-	-	2 855	131 879
DARUNTER:										
GEB. M. EIGENTUMSWOHNUNGEN	49	120	27	3	285	23	-	-	1 108	50 121
NICHTWOHNGBAEUDE ZUSAMMEN	119	510	109	97	11	1	-	-	42	159 419
DAVON:										
ANSTALTSGBAEUDE	12	90	21	18	2	0	-	-	11	43 094
BUERO- U. VERWALTUNGSGBEB.	16	25	5	5	-	-	-	-	-	2 890
LANDWIRTSCH. BETRIEBSGBEB.	68	248	48	43	9	1	-	-	31	49 625
NICHTLANDW. BETRIEBSGBEB.	22	92	22	21	-	-	-	-	-	38 710
SONSTIGE NICHTWOHNGBAEUDE										
DARUNTER:										
AUSGEW. INFRASTRUKTURGEB.	25	158	36	32	-	-	-	-	-	67 385
BADEN - WUERTTEMBERG										
WOHN- UND NICHTWOHNGBAEUDE	2 032	4 813	989	533	5 836	460	85	3	21 982	1 720 022
WOHNGBAEUDE ZUSAMMEN	1 698	2 532	561	155	5 690	449	55	2	21 451	1 088 332
DAVON:										
WOHNGBAEUDE M. 1 WOHNUNG	817	693	147	44	817	112	-	-	4 980	299 264
WOHNGBAEUDE M. 2 WOHNUNGEN	376	421	92	24	750	74	-	-	3 370	182 892
WOHNGBAEUDE M. 3 O.M.WOHN. WOHNHEIME	497	1 390	314	86	4 045	259	-	-	12 752	592 810
DARUNTER:										
GEB. M. EIGENTUMSWOHNUNGEN	384	1 062	241	69	3 187	201	-	-	9 808	459 770
NICHTWOHNGBAEUDE ZUSAMMEN	334	2 281	428	378	146	11	30	1	531	631 690
DAVON:										
ANSTALTSGBAEUDE	3	25	6	6	-	-	12	0	12	11 978
BUERO- U. VERWALTUNGSGBEB.	33	544	103	90	51	3	-	-	134	200 645
LANDWIRTSCH. BETRIEBSGBEB.	58	94	17	17	1	0	-	-	4	9 706
NICHTLANDW. BETRIEBSGBEB.	201	1 480	273	239	87	7	18	1	356	339 160
SONSTIGE NICHTWOHNGBAEUDE	39	138	29	26	7	1	-	-	25	70 201
DARUNTER:										
AUSGEW. INFRASTRUKTURGEB.	54	231	43	39	7	1	12	0	37	100 364
BAYERN 1)										
WOHN- UND NICHTWOHNGBAEUDE	3 236	6 650	-	496	6 581	581	-	-	27 487	2 392 332
WOHNGBAEUDE ZUSAMMEN	2 496	3 684	-	81	6 440	570	-	-	26 992	1 588 693
DAVON:										
WOHNGBAEUDE M. 1 WOHNUNG	1 749	1 678	-	34	1 749	240	-	-	10 878	702 484
WOHNGBAEUDE M. 2 WOHNUNGEN	386	521	-	11	772	80	-	-	3 673	221 760
WOHNGBAEUDE M. 3 O.M.WOHN. WOHNHEIME	358	1 350	-	36	3 540	231	-	-	11 733	609 282
DARUNTER:										
GEB. M. EIGENTUMSWOHNUNGEN	252	975	-	23	2 588	167	-	-	8 345	441 006
NICHTWOHNGBAEUDE ZUSAMMEN	740	2 966	-	415	141	10	-	-	495	803 639
DAVON:										
ANSTALTSGBAEUDE										
BUERO- U. VERWALTUNGSGBEB.	30	188	-	36	37	2	-	-	117	130 241
LANDWIRTSCH. BETRIEBSGBEB.	179	331	-	54	2	0	-	-	8	39 115
NICHTLANDW. BETRIEBSGBEB.	446	2 150	-	275	85	7	-	-	305	477 823
SONSTIGE NICHTWOHNGBAEUDE	84	295	-	50	17	1	-	-	65	154 670
DARUNTER:										
AUSGEW. INFRASTRUKTURGEB.	90	380	-	61	18	1	-	-	70	176 239

1) DIE GESCHOSSFLAECHE WIRD IN BAYERN NICHT VOLLSTAENDIG ERHOBEN.

BAUTAETIGKEIT
2 BAUGENEHMIGUNGEN
2.2 HOCHBAU INSGESAMT
2.2.2 NACH GEBAEUDEARTEN UND LAENDERN
JANUAR 1993

GEBAEUDEART	INSGESAMT (EINSCHL. BAUMASSNAHMEN AN BESTEHENDEN GEBAEUDEN)							
	GEBAEUDE/ BAUMASS- NAHMEN	NUTZ- FLAECHE	WOHNUNGEN		SONST. WOHNHEINHEITEN		WOHN- RAEUME	VERANSCHLAGTE KOSTEN DES BAUWERKES
			INS- GESAMT	WOHN- FLAECHE	INS- GESAMT	WOHN- FLAECHE		
			ANZAHL	1 000 M2	ANZAHL	1 000 M2		
SAARLAND								
WOHN- UND NICHTWOHNGBAEUDE	251	17	500	41	27	1	1 974	114 352
WOHNGBAEUDE ZUSAMMEN	210	3	482	40	27	1	1 920	80 926
DAVON:								
WOHNGBAEUDE M. 1 WOHNUNG
WOHNGBAEUDE M. 2 WOHNUNGEN
WOHNGBAEUDE M. 3 O.M.WOHN- WOHNHEIME	3	-	-3	-0	27	1	7	295
DARUNTER:								
GEB. M. EIGENTUMSWOHNUNGEN	11	1	133	7	-	-	353	13 322
NICHTWOHNGBAEUDE ZUSAMMEN	41	15	18	1	-	-	54	33 426
DAVON:								
ANSTALTSGBAEUDE
BUERO- U. VERWALTUNGSGBE.	6	1	1	0	-	-	-1	2 592
LANDWIRTSCH. BETRIEBSGBE.
NICHTLANDW. BETRIEBSGBE.	26	11	19	1	-	-	69	20 190
SONSTIGE NICHTWOHNGBAEUDE	6	1	-2	-0	-	-	-14	5 541
DARUNTER:								
AUSGEW. INFRASTRUKTURGBE.	6	2	-2	-0	-	-	-14	10 241
BERLIN (WEST)								
WOHN- UND NICHTWOHNGBAEUDE	234	93	344	32	17	1	1 526	409 302
WOHNGBAEUDE ZUSAMMEN	183	7	352	34	17	1	1 562	128 362
DAVON:								
WOHNGBAEUDE M. 1 WOHNUNG
WOHNGBAEUDE M. 2 WOHNUNGEN
WOHNGBAEUDE M. 3 O.M.WOHN- WOHNHEIME
DARUNTER:								
GEB. M. EIGENTUMSWOHNUNGEN	13	0	42	3	-	-	171	9 602
NICHTWOHNGBAEUDE ZUSAMMEN	51	86	-8	-1	-	-	-36	280 940
DAVON:								
ANSTALTSGBAEUDE	-	-	-	-	-	-	-	-
BUERO- U. VERWALTUNGSGBE.	21	42	-6	-1	-	-	-28	146 065
LANDWIRTSCH. BETRIEBSGBE.	-	-	-	-	-	-	-	-
NICHTLANDW. BETRIEBSGBE.	26	43	-	-	-	-	-	126 948
SONSTIGE NICHTWOHNGBAEUDE	4	1	-2	-0	-	-	-8	7 927
DARUNTER:								
AUSGEW. INFRASTRUKTURGBE.	4	1	-2	-0	-	-	-8	7 927

BAUTAETIGKEIT
2 BAUGENEHMIGUNGEN
2.2 HOCHBAU INSGESAMT
2.2.2 NACH GEBAEUDEARTEN UND LAENDERN
JANUAR 1993

GEBAEUDEART	ERRICHTUNG NEUER GEBAEUDE									
	GEBAEUDE	RAUM- INHALT	GE- SCHOSS- FLAECHE	NUTZ- FLAECHE	WOHNUNGEN		SONST. WOHN-EINHEITEN		WOHN- RAEUME	VERANSCHL. KOSTEN DES BAUWERKES
					INS- GESAMT	WOHN- FLAECHE	INS- GESAMT	WOHN- FLAECHE		
	ANZAHL	1 000 M3	1 000 M2		ANZAHL	1 000 M2	ANZAHL	1 000 M2	ANZAHL	1 000 DM
SAARLAND										
WOHN- UND NICHTWOHNGBAEUDE	152	265	62	12	466	37	7	0	1 773	89 723
WOHNGBAEUDE ZUSAMMEN	137	207	51	3	446	36	7	0	1 703	72 213
DAVON:										
WOHNGBAEUDE M. 1 WOHNUNG	84	79	16	0	84	12	-	-	515	27 297
WOHNGBAEUDE M. 2 WOHNUNGEN	27	32	8	0	54	6	-	-	256	10 457
WOHNGBAEUDE M. 3 O.M. WOHN. WOHNHEIME	25	94	27	2	308	19	-	-	925	34 209
DARUNTER:										
GEB. M. EIGENTUMSWOHNUNGEN	9	35	11	1	131	7	-	-	346	12 482
NICHTWOHNGBAEUDE ZUSAMMEN	15	58	12	9	20	1	-	-	70	17 510
DAVON:										
ANSTALTSGBAEUDE	-	-	-	-	-	-	-	-	-	-
BUERO- U. VERWALTUNGSGBE.	-	-	-	-	-	-	-	-	-	-
LANDWIRTSCH. BETRIEBSGBE.	-	-	-	-	-	-	-	-	-	-
NICHTLANDW. BETRIEBSGBE.	10	52	10	8	18	1	-	-	64	15 845
SONSTIGE NICHTWOHNGBAEUDE	-	-	-	-	-	-	-	-	-	-
DARUNTER:										
AUSGEW. INFRASTRUKTURGEB.	-	-	-	-	-	-	-	-	-	-
BERLIN (WEST)										
WOHN- UND NICHTWOHNGBAEUDE	85	450	103	63	202	17	-	-	845	243 254
WOHNGBAEUDE ZUSAMMEN	57	105	24	3	197	17	-	-	831	57 701
DAVON:										
WOHNGBAEUDE M. 1 WOHNUNG	27	16	3	0	27	3	-	-	135	8 472
WOHNGBAEUDE M. 2 WOHNUNGEN	13	11	3	-	26	2	-	-	113	5 925
WOHNGBAEUDE M. 3 O.M. WOHN. WOHNHEIME	17	78	18	3	144	12	-	-	583	43 304
DARUNTER:										
GEB. M. EIGENTUMSWOHNUNGEN	5	12	3	-	30	2	-	-	118	6 682
NICHTWOHNGBAEUDE ZUSAMMEN	28	345	79	60	5	0	-	-	14	185 553
DAVON:										
ANSTALTSGBAEUDE	-	-	-	-	-	-	-	-	-	-
BUERO- U. VERWALTUNGSGBE.	10	211	49	36	5	0	-	-	14	125 061
LANDWIRTSCH. BETRIEBSGBE.	-	-	-	-	-	-	-	-	-	-
NICHTLANDW. BETRIEBSGBE.	18	134	30	25	-	-	-	-	-	60 492
SONSTIGE NICHTWOHNGBAEUDE	-	-	-	-	-	-	-	-	-	-
DARUNTER:										
AUSGEW. INFRASTRUKTURGEB.	-	-	-	-	-	-	-	-	-	-

BAUTAETIGKEIT
2 BAUGENEHMIGUNGEN
2.3 FERTIGTEILBAU
2.3.1 NACH GEBAEUDEARTEN UND BAUHERRENGROUPE
JANUAR 1993

GEBAEUDEART BAUHERR	ERRICHTUNG NEUER GEBAEUDE								
	GEBAEUDE	RAUM- INHALT	NUTZ- FLAECHE	WOHNUNGEN		SONST. WOHN-EINHEITEN		WOHN- RAEUME	VERANSCHL. KOSTEN DES BAUWERKES
				INS- GESAMT	WOHN- FLAECHE	INS- GESAMT	WOHN- FLAECHE		
	ANZAHL	1 000 M3	1 000 M2	ANZAHL	1 000 M2	ANZAHL	1 000 M2	ANZAHL	1 000 DM
FRUEHERES BUNDES GEBIET *)									
WOHN- UND NICHTWOHN GEBAEUDE	1 314	5 396	715	1 214	110	57	5	5 629	1 064 273
DAGEGEN:									
JANUAR 1992	1 527	6 271	908	1 612	134	503	13	6 894	1 329 810
JANUAR 1991	1 380	7 601	1 010	1 093	104	65	2	4 968	1 528 356
JANUAR 1990	1 424	7 233	997	1 401	126	26	1	5 974	1 351 411
WOHN GEBAEUDE ZUSAMMEN	709	645	25	1 163	106	57	5	5 439	245 088
DAVON:									
WOHN GEBAEUDE M. 1 WOHNUNG	536	396	16	536	65	-	-	3 101	155 630
WOHN GEBAEUDE M. 2 WOHNUNGEN	113	108	4	226	19	-	-	967	45 296
WOHN GEBAEUDE M. 3 O.M. WOHN.	34	112	4	383	21	-	-	1 028	34 919
WOHNHEIME	26	28	2	18	1	57	5	343	9 243
DARUNTER:									
GEB. M. EIGENTUMSWOHNUNGEN	15	47	1	127	9	-	-	449	16 501
VON DEN BAUHERRN WAREN:									
OEFFENTLICHE BAUHERRN	7	11	0	23	1	11	1	114	3 783
UNTERNEHMEN	114	140	5	362	23	43	4	1 355	43 940
DAVON:									
WOHNUNGSUNTERNEHMEN	105	130	5	354	22	41	3	1 281	40 422
IMMOBILIENFONDS
SONSTIGE UNTERNEHMEN	8	9	0	7	1	2	1	70	3 433
PRIVATE HAUSHALTE	588	495	20	778	82	3	1	3 970	197 365
ORG. OHNE ERWERBSZWECK	-	-	-	-	-	-	-	-	-
NICHTWOHN GEBAEUDE ZUSAMMEN	605	4 751	690	51	4	-	-	190	819 185
DAVON:									
ANSTALTS GEBAEUDE	3	13	2	-	-	-	-	-	5 240
BUERO- U. VERWALTUNGS GEB.	34	423	81	16	1	-	-	47	161 348
LANDWIRTSCH. BETRIEBS GEB.	116	274	50	2	0	-	-	8	21 876
NICHTLANDW. BETRIEBS GEB.	414	3 905	531	32	3	-	-	131	589 876
DARUNTER:									
FABRIK- U. WERKSTATT GEB.	130	1 115	166	8	1	-	-	36	221 401
HANDELS- UND LAGER GEB.	218	2 690	343	23	2	-	-	92	345 025
HOTELS U. GASTSTAETTEN	4	2	1	1	-	-	-	3	970
SONSTIGE NICHTWOHN GEBAEUDE	38	136	25	1	0	-	-	4	40 845
DARUNTER:									
AUSGEW. INFRASTRUKTUR GEB.	55	198	30	1	0	-	-	4	56 495
VON DEN BAUHERRN WAREN:									
OEFFENTLICHE BAUHERRN	31	125	23	-	-	-	-	-	36 379
DAVON:									
BUND
LAENDER	4	29	5	-	-	-	-	-	11 370
GEMEINDEN UND GEM.-VERB.	26	92	17	-	-	-	-	-	24 409
SOZIALVERSICHERUNG	-	-	-	-	-	-	-	-	-
UNTERNEHMEN	512	4 447	636	45	3	-	-	160	744 709
DAVON:									
LAND- U. FORSTW., FISCH.	108	213	42	-	-	-	-	-	17 912
PRODUZIERENDES GEMERBE	201	2 234	283	19	1	-	-	62	332 026
HANDEL, KREDITINST. U. A. 1)	194	1 966	306	26	2	-	-	98	388 847
DARUNTER:									
IMMOBILIENFONDS	3	21	3	-	-	-	-	-	2 575
VERKEHR U. NACH.-UEBERM.	9	35	4	-	-	-	-	-	5 924
DARUNTER:									
BUNDESBAHN UND -POST	3	4	0	-	-	-	-	-	2 059
PRIVATE HAUSHALTE	42	127	21	6	1	-	-	30	26 139
ORG. OHNE ERWERBSZWECK	20	52	10	-	-	-	-	-	11 958

1) EINSCHL. VERSICHERUNGSGEWERBE UND DIENSTLEISTUNGSUNTERNEHMEN.

*) DIE HIERIN ENTHALTENEN ERGEBNISSE FUER 1993 VON HAMBURG SIND VORLAEUFIG.

BAUTAETIGKEIT
2 BAUGENEHMIGUNGEN
2.3 FERTIGTEILBAU
2.3.2 NACH GEBAEUDEARTEN UND LAENDERN
JANUAR 1993

GEBAEUDEART	ERRICHTUNG NEUER GEBAEUDE									
	GEBAEUDE	RAUM- INHALT	GE- SCHOSS- FLAECHE	NUTZ- FLAECHE	WOHNUNGEN		SONST. WOHN-EINHEITEN		WOHN- RAEUME	VERANSCHL. KOSTEN DES BAUWERKES
					INS- GESAMT	WOHN- FLAECHE	INS- GESAMT	WOHN- FLAECHE		
ANZAHL	1 000 M3	1 000 M2	1 000 M2	ANZAHL	1 000 M2	ANZAHL	1 000 M2	ANZAHL	1 000 DM	
SCHLESWIG - HOLSTEIN										
WOHN- UND NICHTWOHNGBAEUDE	70	171	33	23	73	6	22	0	290	32 067
DAVON:										
WOHNGBAEUDE	33	30	8	0	72	6	22	0	286	10 973
NICHTWOHNGBAEUDE	37	141	26	23	1	0	-	-	4	21 094
HAMBURG *)										
WOHN- UND NICHTWOHNGBAEUDE	6	81	10	9	3	0	-	-	15	20 361
DAVON:										
WOHNGBAEUDE	4	80	10	9	1	0	-	-	3	19 388
NICHTWOHNGBAEUDE										
NIEDERSACHSEN										
WOHN- UND NICHTWOHNGBAEUDE	287	888	178	150	189	16	10	2	905	139 387
DAVON:										
WOHNGBAEUDE	126	103	25	7	187	16	10	2	897	32 318
NICHTWOHNGBAEUDE	161	785	153	143	2	0	-	-	8	107 069
BREMEN										
WOHN- UND NICHTWOHNGBAEUDE
DAVON:										
WOHNGBAEUDE	-	-	-	-	-	-	-	-	-	-
NICHTWOHNGBAEUDE
NORDRHEIN - WESTFALEN										
WOHN- UND NICHTWOHNGBAEUDE	167	815	128	107	93	10	16	2	595	115 751
DAVON:										
WOHNGBAEUDE	90	68	16	2	89	10	16	2	580	24 597
NICHTWOHNGBAEUDE	77	747	112	105	4	0	-	-	15	91 154
HESSEN										
WOHN- UND NICHTWOHNGBAEUDE	120	407	75	48	317	21	-	-	1 017	72 513
DAVON:										
WOHNGBAEUDE	78	117	26	3	306	20	-	-	978	36 681
NICHTWOHNGBAEUDE	42	290	50	44	11	1	-	-	39	35 832
RHEINLAND - PFALZ										
WOHN- UND NICHTWOHNGBAEUDE	99	180	36	25	81	9	-	-	446	44 418
DAVON:										
WOHNGBAEUDE	66	54	11	2	80	9	-	-	442	21 628
NICHTWOHNGBAEUDE	33	126	25	23	1	0	-	-	4	22 790
BADEN - WUERTTEMBERG										
WOHN- UND NICHTWOHNGBAEUDE	307	1 150	214	158	279	30	2	1	1 480	263 679
DAVON:										
WOHNGBAEUDE	205	175	38	10	273	29	2	1	1 453	76 059
NICHTWOHNGBAEUDE	102	975	176	148	6	1	-	-	27	187 620
BAYERN 1)										
WOHN- UND NICHTWOHNGBAEUDE	201	1 437	-	152	101	11	-	-	528	249 307
DAVON:										
WOHNGBAEUDE	75	65	-	1	97	10	-	-	509	28 520
NICHTWOHNGBAEUDE	126	1 372	-	151	4	1	-	-	19	220 787
SAARLAND										
WOHN- UND NICHTWOHNGBAEUDE	28	68	14	7	51	5	7	0	237	20 888
DAVON:										
WOHNGBAEUDE	19	19	4	-	33	3	7	0	173	6 230
NICHTWOHNGBAEUDE	9	49	9	7	18	1	-	-	64	14 658
BERLIN (WEST)										
WOHN- UND NICHTWOHNGBAEUDE	28	198	47	36	27	2	-	-	116	105 642
DAVON:										
WOHNGBAEUDE	15	13	3	0	24	2	-	-	109	7 109
NICHTWOHNGBAEUDE	13	185	44	36	3	0	-	-	7	98 533

1) DIE GESCHLOSSFLAECHE WIRD IN BAYERN NICHT VOLLSTAENDIG ERHOEBEN.
*) DIE VORLIEGENDEN ERGEBNISSE KOENNEN SICH IN HAMBURG DURCH NACHMELDUNGEN AENDERN.

BAUTAETIGKEIT
3 BAUFERTIGSTELLUNGEN
3.1 NACH GEBAEUDEARTEN UND BAUHERRENGRUPPEN
JANUAR 1993

GEBAEUDEART BAUHERR	INSGESAMT (EINSCHL. BAUMASSNAHMEN AN BESTEHENDEN GEBAEUDEN)							
	GEBAEUDE/ BAUMASS- NAHMEN	NUTZ- FLAECHE	WOHNUNGEN		SONST. WOHN-EINHEITEN		WOHN- RAEUME	VERANSCHLAGTE KOSTEN DES BAUERKES
			INS- GESAMT	WOHN- FLAECHE	INS- GESAMT	WOHN- FLAECHE		
ANZAHL	1 000 M2	ANZAHL	1 000 M2	ANZAHL	1 000 M2	ANZAHL	1 000 DM	
FRUEHERES BUNDES GEBIET *)								
WOHN- UND NICHTWOHN GEBAEUDE	7 092	1 393	11 085	996	134	6	47 491	4 331 029
DAGEGEN:								
JANUAR 1992	6 630	1 025	9 958	915	248	6	43 675	3 444 693
JANUAR 1991	6 664	905	8 668	846	117	4	40 286	2 814 924
JANUAR 1990	7 460	1 001	9 111	926	230	6	43 651	3 286 152
WOHN GEBAEUDE ZUSAMMEN	5 741	142	10 842	978	105	6	46 597	2 200 065
DAVON:								
WOHN GEBAEUDE M. 1 WOHNUNG
WOHN GEBAEUDE M. 2 WOHNUNGEN
WOHN GEBAEUDE M. 3 O.M. WOHN- WOHNHEIME	15	3	93	6	153	7	422	29 945
DARUNTER:								
GEB. M. EIGENTUMSWOHNUNGEN	461	35	2 886	204	-	-	10 181	432 559
VON DEN BAUHERREN WAREN:								
OEFFENTLICHE BAUHERREN UNTERNEHMEN	41 1 087	1 50	163 4 685	11 341	47 88	1 3	599 17 245	39 083 745 754
DAVON:								
WOHNUNGSUNTERNEHMEN	960	47	4 172	307	85	3	15 637	675 012
IMMOBILIENFONDS	20	0	69	6	-	-	275	11 076
SONSTIGE UNTERNEHMEN	107	3	344	28	3	0	1 333	59 686
PRIVATE HAUSHALTE	4 601	90	6 054	624	-39	2	28 608	1 408 829
ORG. OHNE ERWERBSZWECK	12	0	40	3	9	0	145	6 399
NICHTWOHN GEBAEUDE ZUSAMMEN	1 351	1 252	243	19	29	1	894	2 130 964
DAVON:								
ANSTALTS GEBAEUDE	17	57	1	0	28	1	35	186 175
BUERO- U. VERWALTUNGS GEB.	184	295	56	4	-	-	135	771 245
LANDWIRTSCH. BETRIEBS GEB.	259	72	10	1	4	0	60	43 557
NICHTLANDW. BETRIEBS GEB.	744	767	157	12	-	-	611	831 106
DARUNTER:								
FABRIK- U. WERKSTATT GEB.	209	363	23	3	-	-	110	336 908
HANDELS- UND LAGER GEB.	294	291	114	8	-	-	419	342 496
HOTELS U. GASTSTAETTEN	58	23	17	1	-	-	68	61 590
SONSTIGE NICHTWOHN GEBAEUDE	147	61	19	1	-3	-	53	298 881
DARUNTER:								
AUSGEW. INFRASTRUKTUR GEB.	181	126	23	1	25	1	97	508 861
VON DEN BAUHERREN WAREN:								
OEFFENTLICHE BAUHERREN	103	91	-5	-1	-3	-	-28	387 576
DAVON:								
BUND	12	45	-	-	-	-	-	207 249
LAENDER	9	9	-3	-0	-	-	-12	44 361
GEMEINDEN UND GEM.-VERB.	80	36	-2	-0	-3	-	-16	130 684
SOZIALVERSICHERUNG	2	1	-	-	-	-	-	5 302
UNTERNEHMEN	981	1 064	190	15	4	0	693	1 568 318
DAVON:								
LAND- U. FORSTW., FISCH.	259	72	9	1	4	0	54	44 498
PRODUZIERENDES GEWERBE	278	347	44	4	-	-	180	427 658
HANDEL, KREDITINST. U.A. 1)	430	586	136	9	-	-	453	901 608
DARUNTER:								
IMMOBILIENFONDS	9	29	17	1	-	-	33	91 027
VERKEHR U. NACH.-UEBERM.	14	59	1	0	-	-	6	194 554
DARUNTER:								
BUNDESBahn UND -POST	6	54	-	-	-	-	-	188 166
PRIVATE HAUSHALTE	211	63	48	3	-	-	157	90 690
ORG. OHNE ERWERBSZWECK	56	33	10	1	28	1	72	84 380

1) EINSCHL. VERSICHERUNGS GEWERBE UND DIENSTLEISTUNGS UNTERNEHMEN.
*) DIE HIERIN ENTHALTENEN ERGEBNISSE FUER 1993 VON HAMBURG SIND VORLAEUFIG.

BAUTAETIGKEIT
3 BAUFERTIGSTELLUNGEN

3.1 NACH GEBAEUDEARTEN UND BAUHERRENGRUPPEN
JANUAR 1993

GEBAEUDEART BAUHERR	ERRICHTUNG NEUER GEBAEUDE								
	GEBAEUDE	RAUM- INHALT	NUTZ- FLAECHE	WOHNUNGEN		SONST. WOHN-EINHEITEN		WOHN- RAEUME	VERANSCHL. KOSTEN DES BAUWERKES
				INS- GESAMT	WOHN- FLAECHE	INS- GESAMT	WOHN- FLAECHE		
	ANZAHL	1 000 M3	1 000 M2	ANZAHL	1 000 M2	ANZAHL	1 000 M2	ANZAHL	1 000 DM
FRUEHERES BUNDES GEBIET *)									
WOHN- UND NICHTWOHN GEBAEUDE	4 646	11 462	1 315	9 421	840	130	6	40 744	3 686 590
DAGEGEN:									
JANUAR 1992	4 599	9 087	906	8 797	799	146	4	38 643	2 662 213
JANUAR 1991	4 707	8 308	801	7 733	744	27	2	35 739	2 370 359
JANUAR 1990	5 486	9 713	896	8 444	830	246	6	39 795	2 819 348
WOHN GEBAEUDE ZUSAMMEN	3 780	4 860	169	9 214	824	112	6	39 998	1 887 038
DAVON:									
WOHN GEBAEUDE M. 1 WOHNUNG	2 449	2 055	72	2 449	319	2	-	14 609	771 256
WOHN GEBAEUDE M. 2 WOHNUNGEN	620	722	26	1 240	123	-	-	5 751	276 938
WOHN GEBAEUDE M. 3 O.M. WOHN.	703	2 021	67	5 444	377	-	-	18 270	812 650
WOHNHEIME	8	63	5	81	5	110	6	374	26 194
DARUNTER:									
GEB. M. EIGENTUMSWOHNUNGEN	380	1 028	40	2 735	192	-	-	9 716	411 731
VON DEN BAUHERREN WAREN:									
OEFFENTLICHE BAUHERREN	20	50	2	153	10	23	1	562	24 853
UNTERNEHMEN	958	1 749	56	4 297	319	85	3	16 308	702 283
DAVON:									
WOHNUNGSUNTERNEHMEN	878	1 603	51	3 979	293	85	3	15 031	643 789
IMMOBILIENFONDS	15	21	1	50	4	-	-	210	8 551
SONSTIGE UNTERNEHMEN	65	125	5	268	22	-	-	1 067	49 949
PRIVATE HAUSHALTE	2 797	3 049	110	4 730	494	4	3	23 017	1 154 478
ORG. OHNE ERWERBSZWECK	5	12	1	34	2	-	-	111	5 424
NICHTWOHN GEBAEUDE ZUSAMMEN	866	6 602	1 146	207	16	18	0	746	1 799 552
DAVON:									
ANSTALTS GEBAEUDE	7	282	56	1	0	18	0	25	176 783
BUERO- U. VERWALTUNGSGEB.	92	1 513	278	63	4	-	-	169	699 891
LANDWIRTSCH. BETRIEBSGEB.	193	365	63	4	1	-	-	18	35 013
NICHTLANDW. BETRIEBSGEB.	499	4 087	703	128	10	-	-	495	722 442
DARUNTER:									
FABRIK- U. WERKSTATTGEB.	140	1 782	339	16	2	-	-	75	297 298
HANDELS- UND LAGERGEB.	187	1 899	258	101	7	-	-	376	297 881
HOTELS U. GASTSTAETTEN	17	99	20	10	1	-	-	41	46 346
SONSTIGE NICHTWOHN GEBAEUDE	75	355	47	11	1	-	-	39	165 423
DARUNTER:									
AUSGEW. INFRASTRUKTURGEB.	97	676	108	17	1	18	0	82	360 351
VON DEN BAUHERREN WAREN:									
OEFFENTLICHE BAUHERREN	56	663	78	1	0	-	-	5	252 448
DAVON:									
BUND	11	439	41	-	-	-	-	-	157 230
LAENDER	4	47	8	1	0	-	-	5	24 821
GEMEINDEN UND GEM.-VERB.	40	171	28	-	-	-	-	-	67 095
SOZIALVERSICHERUNG	1	6	1	-	-	-	-	-	3 302
UNTERNEHMEN	637	5 445	980	175	13	-	-	613	1 401 003
DAVON:									
LAND- U. FORSTW., FISCH.	196	367	63	4	1	-	-	18	35 904
PRODUZIERENDES GEWERBE	189	1 870	313	43	4	-	-	169	372 345
HANDEL, KREDITINST. U. A. 1)	244	2 866	546	128	9	-	-	426	801 182
DARUNTER:									
IMMOBILIENFONDS	7	176	29	13	1	-	-	22	90 202
VERKEHR U. NACH.-UEBERM.	8	341	58	-	-	-	-	-	191 572
DARUNTER:									
BUNDESBAHN UND -POST	3	315	54	-	-	-	-	-	186 578
PRIVATE HAUSHALTE	140	292	57	26	2	-	-	69	75 034
ORG. OHNE ERWERBSZWECK	33	202	32	5	0	18	0	39	71 067

1) EINSCHL. VERSICHERUNGSGEWERBE UND DIENSTLEISTUNGSUNTERNEHMEN.

*) DIE HIERIN ENTHALTENEN ERGEBNISSE FUER 1993 VON HAMBURG SIND VORLAEUFIG.

BAUTAETIGKEIT
4. VIERTELJAERLICHE ENTWICKLUNG DER BAUGENEHMIGUNGEN
NACH RAUMORDNUNGSREGIONEN
FRUEHERES BUNDESGBEIT

RAUMORDNUNGSREGION	4. VIERTELJAHR 1992									4. VJ. 1991	
	WOHN- UND NICHTWOHNGBAEUDE			WOHNGBAEUDE						NICHTWOHNGBAEUDE	
	WOHNUNGEN			ERRICHTUNG NEUER GBAEUDE						WOHNUNGEN INSGESAMT 1) 2)	RAUMINHALT 3)
	INSGESAMT 1)	JE 10 000 EINWOHN.		WOHNUNGEN IN INSGESAMT	WOHNGBAEUDEN DAR. IN WOHNGBAEUDEN MIT 1 0.2 WOHNUNGEN	RAUMINHALT					
ANZAHL	% 4)		ANZAHL	% 4)	ANZAHL	% 4)	1000 M3	% 4)	ANZAHL	1000 M3	
01 SCHLESWIG	604	8.4	15	439	-6.0	275	24.4	228	-38.4	557	370
02 MITTELHOLSTEIN	894	56.6	13	792	66.4	254	-2.7	376	44.1	571	261
03 DITHMARSCHEN	372	38.8	15	279	49.2	189	92.9	189	-12.5	268	216
04 OSTHOLSTEIN	489	-6.5	12	352	-25.9	130	-6.5	195	-22.0	523	250
05 HAMBURG *)	5 779	24.8	21	4 388	20.0	1 646	2.3	2 296	23.2		
06 LUENEBURG	909	94.2	34	792	155.5	258	43.3	96	-43.5	468	170
07 BREMERHAVEN	554	73.7	18	452	147.0	179	55.7	109	-77.2	319	479
08 WILHELMSHAVEN	408	18.3	17	319	8.5	182	-1.6	91	42.2	345	64
09 OSTFRIESLAND	713	48.9	20	633	42.2	401	30.6	168	37.7	479	122
10 OLDENBURG	1 276	38.2	29	1 166	43.2	460	8.0	281	11.1	923	253
11 EMSLAND	750	-13.6	20	599	-16.9	384	9.7	445	-12.2	868	507
12 OSNABRUECK	1 216	17.1	22	1 039	24.6	407	-1.0	442	-11.2	1 038	498
13 BREMEN	2 487	47.4	20	2 086	50.2	919	39.9	522	-76.4	1 687	2 216
14 HANNOVER	3 802	62.5	18	3 069	57.7	1 124	37.9	1 407	-12.6	2 340	1 610
15 BRAUNSCHWEIG	1 859	27.6	17	1 633	35.2	688	18.8	368	-18.4	1 457	451
16 GOETTINGEN	661	-5.3	14	555	5.3	176	25.7	145	-24.9	698	193
17 MUENSTER	2 922	3.9	21	2 522	5.1	1 232	14.4	1 739	19.3	2 811	1 458
18 BIELEFELD	2 817	53.8	20	2 512	55.0	980	31.2	1 107	-15.9	1 832	1 317
19 PADERBORN	765	8.4	20	662	15.7	404	54.8	614	73.9	706	353
20 DORTMUND-SAUERLAND	2 061	-0.5	12	1 726	1.9	683		710	-21.3	2 072	847
21 BOCHUM	853	37.4	15	732	44.1	136	30.8	124	-34.4	621	189
22 ESSEN	1 283	-28.8	6	1 234	-27.5	392	-33.9	427	-39.1	1 801	701
23 DUISBURG	1 447	44.6	15	1 367	47.9	705	79.8	1 052	73.6	1 001	606
24 KRETFELD	838	24.5	17	687	12.8	398	10.9	605	35.7	673	445
25 MOENCHENGLADBACH	1 116	63.6	22	949	64.2	434	37.3	363	50.6	608	241
26 AACHEN	1 399	-13.4	14	1 268	-14.1	505	-18.0	233	-65.8	1 616	682
27 DUESSELDORF	1 839	0.8	13	1 652	-3.9	359	-26.9	2 333	302.9	1 824	579
28 WUPPERTAL	416	-42.3	6	380	-39.1	139	-34.4	332	54.4	721	215
29 HAGEN	1 619	34.8	17	1 518	39.7	509	51.5	473	-39.7	1 201	784
30 SIEGEN	795	23.3	20	672	16.5	314	7.5	554	11.0	645	499
31 KOELN	3 806	-19.7	18	3 381	-23.7	1 173	-19.8	997	16.3	4 738	857
32 BONN	1 406	-11.4	18	1 319	-7.4	492	4.7	364	38.9	1 587	262
33 NORDHESSEN	2 041	78.3	21	1 729	85.3	455	22.3	833	16.8	1 145	713
34 MITTELHESSEN	947	5.7	13	690	-2.3	317	9.7	343	17.5	896	232
35 OSTHESSEN	483	-1.8	16	363	8.4	194	32.9	325	40.1	492	232
36 UNTERMAIN	3 581	14.8	17	2 712	-1.3	503	16.4	1 071	-20.1	3 119	1 340
37 STARKENBURG	1 544	21.5	16	1 294	31.2	427	46.7	452	-39.7	1 271	749
38 RHEIN-MAIN-TAUNUS	999	13.7	17	841	5.4	175	-15.5	107	-71.8	879	380
39 MITTEL RHEIN-WESTERWALD	2 209	41.1	20	1 879	38.7	864	3.1	936	2.6	1 566	971
40 TRIER	629	26.6	13	507	32.4	298	36.1	525	-0.2	497	526
41 RHEINHESSEN-NAHE	1 874	20.7	25	1 681	19.1	554	-16.8	1 152	95.6	1 552	589
42 RHEINPFALZ	1 677	-21.9	21	1 519	-19.4	465	-10.4	587	8.7	2 147	540
43 WESTPFALZ	574	-24.6	11	449	-28.5	293	16.3	261	12.5	761	232
44 SAAR	985	16.3	9	680	1.3	480	16.8	475	17.9	847	403
45 UNTERER NECKAR	2 138	8.5	21	1 914	9.1	410	-21.9	571	-20.3	1 971	716
46 FRANKEN	3 141	66.5	43	2 890	78.9	571	-4.2	778	-5.6	1 886	824
47 MITTLERER OBERRHEIN	1 576	-13.1	18	1 368	-13.6	482	6.2	1 093	80.7	1 813	605
48 NORDSCHWARZWALD	1 399	-2.0	27	1 244	-1.0	345	-4.7	269	-15.7	1 428	319
49 MITTLERER NECKAR	6 292	22.0	26	5 581	28.0	1 002	16.2	2 049	-18.7	5 158	2 520
50 OSTWUERTTEMBERG	754	6.3	18	647	2.5	266	4.3	250	-33.2	709	374
51 DONAU-ILLER (BA-WUE.)	1 483	61.0	35	1 333	65.4	441	-13.0	611	11.7	921	547
52 NECKAR-ALB	1 717	17.2	28	1 416	13.6	437	-4.4	364	-23.2	1 465	474
53 SCHWARZWALD-BAAR-MEUBERG	878	-20.8	20	696	-29.1	254	-15.6	273	20.8	1 108	226
54 SUEDLICHER OBERRHEIN	1 770	-2.6	20	1 456	-5.9	436	-5.6	845	-8.7	1 817	926
55 HOCHRHEIN-BODENSEE	1 690	0.9	29	1 514	4.0	399	-1.2	358	-11.6	1 675	405
56 BODENSEE-OBERSCHWABEN	1 674	13.7	32	1 324	14.9	441	44.1	464	6.9	1 472	434
57 BAYERISCHER UNTERMAIN	641	19.4	19	575	19.0	249	1.2	216	36.7	537	158
58 WUERZBURG	875	40.4	19	791	39.3	355	12.3	224	-40.9	623	379
59 MAIN-RHOEN	762	19.4	18	679	17.3	264	-6.0	476	-11.5	638	538
60 OBERFRANKEN-WEST	1 576	85.8	28	1 359	98.7	498	37.6	667	-6.5	848	713
61 OBERFRANKEN-OST	1 308	58.7	27	1 251	64.6	264	-12.3	571	-0.5	824	574
62 OBERPFALZ-NORD	871	9.7	18	791	11.1	313	-9.0	455	-13.7	794	527
63 MITTELFRANKEN	3 925	57.8	33	3 742	65.1	718	35.7	671	-45.2	2 487	1 224
64 WESTMITTELFRANKEN	760	34.8	21	650	32.4	355	27.7	677	-3.1	564	745
65 AUGSBURG	2 513	38.0	34	2 274	40.0	622	20.8	716	-29.2	1 821	1 011
66 INGOLSTADT	1 218	29.3	33	1 167	33.4	460	17.6	492	110.3	942	234
67 REGENSBURG	1 854	2.3	32	1 681	-0.5	569	-1.0	841	4.7	1 813	803
68 DONAU-WALD	1 740	41.1	29	1 580	50.5	662	32.1	601	4.5	1 239	576
69 LANDSHUT	961	17.3	27	887	15.2	495	34.9	798	113.3	819	346
70 MUENCHEN	4 320	29.6	19	3 899	30.7	975	10.2	1 938	-23.7	3 334	2 541
71 DONAU-ILLER (BAYERN)	1 119	40.4	28	1 022	46.8	314	-12.3	638	33.2	797	479
72 ALLGAEU	912	27.6	22	766	23.9	302	3.4	218	-14.5	715	255
73 OBERLAND	873	28.8	24	711	25.0	231	-23.3	361	-1.4	678	366
74 SUELDOSTOBERBAYERN	1 596	17.3	24	1 383	14.6	555	14.9	493	-17.0	1 361	594
75 BERLIN (WEST)	1 983	-5.2	10	1 168	2.2	89	-34.6	1 460	106.8	2 091	706

1) EINSCHL. BAUMASSNAHMEN AN BESTEHENDEN GBAEUDEN.
2) IN WOHN- UND NICHTWOHNGBAEUDEN. 3) ERRICHTUNG NEUER NICHTWOHNGBAEUDE.
4) VERAENDERUNG ZUM VOHRJAHRZEITRAUM.
*) DIE VORLIEGENDEN ERGEBNISSE FUER 1992 VON HAMBURG KOENNEN SICH DURCH NACHMELDUNGEN AENDERN.

BAUTAETIGKEIT
4 VIERTELJAEHRICHE ENTWICKLUNG DER BAÜGENEHMIGUNGEN
NACH RAUMORDNUNGSREGIONEN
FRUEHERES BUNDESGBEIT

RAUMORDNUNGSREGION	1. V.J. 1992 *)		2. V.J. 1992 *)		3. V.J. 1992 *)		JAHR 1992		JAHR 1991	
	WOHN- NUNGEN INSGE- SAMT 1)	RAUM- IN- HALT 2)	WOHN- NUNGEN INSGE- SAMT 1)	RAUM- IN- HALT 2)	WOHN- NUNGEN INSGE- SAMT 1)	RAUM- IN- HALT 2)	WOHN- NUNGEN INSGE- SAMT 1)	RAUM- IN- HALT 2)	WOHN- NUNGEN INSGE- SAMT 1)	RAUM- IN- HALT 2)
	ANZAHL	1000 M3	ANZAHL	1000 M3	ANZAHL	1000 M3	ANZAHL	1000 M3	ANZAHL	1000 M3
01 SCHLESWIG	405	234	684	231	707	236	2 400	929	2 137	1 045
02 MITTELHOLSTEIN	701	192	1 078	429	879	277	3 552	1 274	3 168	1 399
03 DITHMARSCHEN	401	163	416	183	350	122	1 539	657	949	804
04 OSTHOLSTEIN	407	197	606	196	459	279	1 861	867	2 030	1 012
05 HAMBURG	4 986	1 486	5 465	1 653	5 312	1 902	21 542	7 337	17 205	7 455
06 LUENEBOURG	467	147	586	155	700	125	2 662	523	2 267	968
07 BREMERHAVEN	438	92	501	107	456	297	1 949	605	1 522	949
08 WILHELMSHAVEN	270	53	365	63	412	92	1 455	299	1 221	368
09 OSTFRIESLAND	605	140	845	181	798	121	2 361	610	2 314	707
10 OLDENBURG	1 162	365	1 226	346	1 337	400	5 001	1 392	4 736	1 498
11 EMSLAND	784	467	948	378	964	390	3 446	1 680	3 332	2 039
12 OSNABRUECK	1 214	582	1 227	455	1 835	547	5 492	2 026	4 248	2 188
13 BREMEN	1 906	582	2 260	601	2 672	937	9 325	2 642	7 656	5 211
14 HANNOVER	2 473	825	3 016	1 059	3 287	1 513	12 578	4 804	10 661	5 655
15 BRAUNSCHWEIG	1 649	486	2 149	362	2 727	395	8 384	1 611	6 058	1 819
16 GOETTINGEN	936	199	358	86	753	106	2 708	536	2 202	1 075
17 MÜNSTER	2 528	1 407	2 708	936	3 099	1 425	11 257	5 507	9 238	5 209
18 BIELEFELD	1 498	803	1 688	561	2 043	809	7 996	3 280	6 787	4 055
19 PADERBORN	475	292	926	492	778	218	2 944	1 616	2 875	1 429
20 DORTMUND-SAUERLAND	1 673	608	2 053	684	2 073	688	7 860	2 890	7 082	3 657
21 BOCHUM	-	-	61	6	768	141	1 682	271	1 667	595
22 ESSEN	1 546	960	1 037	513	1 198	614	5 064	2 514	5 751	2 361
23 DUISBURG	477	135	1 213	378	1 016	313	4 153	1 878	3 903	1 658
24 KREFELD	369	186	583	216	1 155	419	2 945	1 425	2 272	1 941
25 MOENCHENGLADBACH	415	572	634	239	1 105	168	3 270	1 342	2 268	1 000
26 AACHEN	1 138	627	1 079	364	1 823	431	5 439	1 655	5 189	2 132
27 DUESSELDORF	1 125	469	2 135	798	2 398	1 085	7 497	4 685	7 710	3 801
28 WUPPERTAL	466	159	639	227	384	191	1 895	909	2 098	905
29 HAGEN	617	306	1 044	267	654	274	3 934	1 320	3 501	1 887
30 SIEGEN	555	152	576	84	688	312	2 614	1 102	1 883	1 232
31 KOELN	2 751	932	3 327	1 210	3 593	1 693	13 477	4 832	11 737	3 863
32 BONN	1 031	427	1 407	322	1 408	288	5 252	1 401	4 963	1 622
33 NORDHESSEN	1 264	537	1 533	494	1 579	485	6 417	2 349	5 094	2 625
34 MITTELHESSEN	1 390	345	1 262	254	1 432	2 479	5 031	3 421	4 111	1 327
35 OSTHESSEN	477	220	578	159	655	122	2 193	826	1 955	1 023
36 UNTERMAIN	4 165	1 588	2 992	1 335	4 012	1 543	14 750	5 537	12 412	5 467
37 STARKENBURG	1 547	570	1 602	500	1 572	739	6 265	2 281	6 415	2 549
38 RHEIN-MAIN-TAUNUS	876	386	679	484	996	271	3 550	1 248	3 200	1 440
39 MITTEL- RHEIN- WESTERWALD	1 653	798	2 300	849	2 330	838	8 492	3 481	7 016	4 423
40 TRIER	761	211	1 146	371	882	299	3 398	1 406	2 316	1 501
41 RHEINHESSEN-NAHE	2 082	754	1 497	647	1 981	504	7 414	3 057	6 744	2 517
42 RHEINPFALZ	2 151	588	1 634	381	1 694	550	7 156	2 106	7 742	2 676
43 WESTPFALZ	684	269	646	609	907	649	2 811	1 788	3 228	941
44 SAAR	1 009	438	1 409	465	1 349	470	4 752	1 848	4 199	1 324
45 UNTERER NECKAR	1 884	772	1 918	988	2 594	955	8 534	3 286	8 475	3 704
46 FRANKEN	2 408	591	2 848	1 153	2 987	1 397	11 384	3 919	8 703	3 709
47 MITTLERER OBERRHEIN	2 018	861	1 693	3 061	1 834	594	7 119	5 609	6 818	3 175
48 NORDSCHWARZWALD	1 269	375	1 771	394	1 501	627	5 940	1 665	5 448	1 350
49 MITTLERER NECKAR	4 032	2 314	5 317	3 407	6 077	2 828	21 718	10 598	20 547	9 620
50 OSTWUERTTEMBERG	825	274	1 062	499	1 060	457	3 701	1 480	3 592	2 409
51 DONAU-ILLER (BA-WUE.)	1 536	477	1 387	659	1 670	422	5 976	2 169	4 054	2 297
52 NECKAR-ALB	1 498	453	1 473	394	1 398	572	6 086	1 783	5 826	1 825
53 SCHWARZWALD-BAAR-HEUBERG	1 135	369	1 154	368	925	400	4 092	1 410	3 855	1 715
54 SUEDLICHER OBERRHEIN	1 895	506	2 042	583	2 459	928	8 166	2 862	7 038	3 364
55 HOCHRHEIN-BODENSEE	1 713	569	1 701	676	1 901	404	7 005	2 007	6 420	2 251
56 BODENSEE-OBERSCHWABEN	1 534	448	1 568	641	1 766	590	6 542	2 143	6 071	2 021
57 BAYERISCHER UNTERMAIN	585	119	789	228	696	152	2 711	715	2 209	858
58 WUERZBURG	569	233	1 185	215	1 269	605	3 898	1 277	2 942	1 628
59 MAIN-RHODEN	789	424	997	545	928	351	3 476	1 796	2 802	1 946
60 OBERFRANKEN-WEST	1 174	505	1 421	713	1 633	757	5 704	2 642	4 228	3 078
61 OBERFRANKEN-OST	580	398	1 000	643	949	540	3 847	2 152	3 178	2 467
62 OBERPFALZ-NORD	938	388	1 033	478	1 214	548	4 056	1 859	3 238	2 387
63 MITTELFRANKEN	1 841	1 023	2 517	1 137	2 396	1 000	10 679	3 831	9 080	5 754
64 WESTMITTELFRANKEN	724	326	1 018	954	1 015	657	3 517	2 614	2 513	2 191
65 AUGSBURG	1 706	718	2 163	892	2 259	897	8 631	3 223	7 820	4 749
66 INGOLSTADT	872	216	1 241	570	1 278	591	4 609	1 869	3 933	1 202
67 REGENSBURG	1 805	784	1 864	1 153	2 529	1 043	8 052	3 821	6 492	3 686
68 DONAU-WALD	1 530	723	1 727	617	2 091	818	7 088	2 759	5 217	2 232
69 LANDSHUT	937	487	1 115	593	1 286	658	4 299	2 476	3 801	1 620
70 MÜNCHEN	4 175	1 835	4 875	2 413	4 209	2 673	17 579	8 459	14 730	10 343
71 DONAU-ILLER (BAYERN)	936	433	1 184	739	1 192	466	4 441	2 276	3 441	3 100
72 ALLGAEU	850	378	995	371	1 204	278	3 961	1 245	3 321	1 478
73 OBERLAND	825	250	1 077	386	1 175	476	3 950	1 473	3 224	1 191
74 SUEDDOBERBAYERN	1 544	720	1 484	808	2 087	653	6 711	2 674	5 609	2 809
75 BERLIN (WEST)	2 146	1 051	2 721	1 185	2 051	1 157	8 901	4 853	10 879	3 439

1) IN WOHN- UND NICHTWOHNGBAEUDEN (EINSCHL. BAUMASSNAHMEN AN BESTEHENDEN GEBAEUDEN).
2) ERRICHTUNG NEUER NICHTWOHNGBAEUDE.
*) DIE VORLIEGENDEN ERGEBNISSE FUER 1992 VON HAMBURG KOENNEN SICH DURCH NACHMELDUNGEN AENDERN.

BAUTAETIGKEIT
5 BAUUEBERHANG AM JAHRESENDE
FRUEHERES BUNDESGBIET

JAHR	WOHNUNGEN INS- GESAMT 1)	ERRICHTUNG NEUER GEBAEUDE								ERLOSCHENE BAUGENEH- MUNGEN WOHNUNGEN 1)	
		RAUMINHALT DER			WOHNUNGEN IN WOHN- UND NICHTWOHNGBAEUDEN						
		WOHN- GEBAEUDE	NICHTWOHN- GEBAEUDE	ZUSAMMEN	DAVON						
					UNTER DACH		NOCH NICHT UNTER DACH		NOCH NICHT BEGONNEN		
ANZAHL	1 000 M3	ANZAHL	%	ANZAHL	%	ANZAHL	%	ANZAHL			
1978	579085	332816	240064	549370	258688	47.3	125864	22.9	163818	29.8	18664
1979	593899	344579	255950	569316	287979	50.6	137021	24.1	144316	25.3	14369
1980	572613	326342	262441	549061	278674	50.9	129902	23.7	139485	25.4	11197
1981	550496	302501	247776	525091	267035	50.9	115111	21.9	142945	27.2	13214
1982	523669	272669	222156	496495	241669	48.7	103690	20.9	151136	30.4	15193
1983	584087	295848	228385	553308	257258	46.5	133993	24.2	162057	29.3	19176
1984	504719	253179	191066	474451	238862	50.4	90689	19.1	144900	30.5	17639
1985	425285	214889	190622	395776	197940	45.4	76471	19.3	139585	35.3	18346
1986	375396	193148	203246	347969	163710	47.0	63046	18.1	121213	34.9	16727
1987	331254	176925	217544	305084	140737	46.1	59845	19.6	104502	34.3	17673
1988	321193	175522	220575	295437	136836	46.2	62959	21.3	95842	32.4	12722
1989	348911	182709	241511	318625	135198	42.4	73313	23.0	110114	34.5	12513
1990	475433	228408	269774	420552	173904	41.4	104957	25.0	141691	33.7	10959
1991	553482	253298	230466	487158	214555	44.0	111900	23.0	160703	33.0	8535

SIEHE FACHSERIE 5, REIHE 1.

1) EINSCHL. BAUMASSNAHMEN AN BESTEHENDEN GEBAEUDEN.

6 GEBAEUDE- UND WOHNUNGSABGANG

JAHR	WOHNGBAEUDE				NICHTWOHNGBAEUDE				WOHNUNGEN INSGESAMT 1)
	GEBAEUDE	NUTZ- FLAECHE	WOHN- WOHNUNGEN	GEBAEUDE	NUTZ- FLAECHE	WOHN- WOHNUNGEN	GEBAEUDE	NUTZ- FLAECHE	
1981	9395	264	1554	21483	10162	4426	250	2996	25445
1982	7791	214	1245	16656	9659	4401	217	2571	20206
1983	7876	205	1251	16635	9082	4712	186	2256	19963
1984	7109	202	1112	14701	8540	4400	190	2263	17571
1985	6128	173	972	12436	8266	4206	184	2160	15098
1986	6294	181	961	12421	7973	4057	175	2137	15130
1987	6240	175	1000	12615	8300	3988	169	1888	15316
1988	6679	191	1032	12875	8235	4790	184	2148	15789
1989	6329	207	986	11945	9161	4644	191	2196	14785
1990	5988	199	926	11160	11082	4772	214	2439	14130
1991	6494	277	1121	11834	11793	5196	207	2367	14663

1) EINSCHL. WOHNUNGEN IN GEBAEUDETEILEN.

7 BEWILLIGUNGEN IM SOZIALEN WOHNUNGSBAU

JAHR	FOERDERUNG INSGESAMT					DARUNTER 1. FOERDERUNGSWEG 1)					
	GEOFOERDERTE WOHNUNGEN	DARUNTER				GEOFOERDERTE WOHNUNGEN	DARUNTER				
		IN WOHNGBAEUDEN MIT ... WOHNUNGEN					EIGENTUMS- WOHNUNGEN	IN WOHNGBAEUDEN MIT ... WOHNUNGEN			
		1	2	3 O. MEHR 2)	EIGENTUMS- WOHNUNGEN			1	2	3 O. MEHR 2)	EIGENTUMS- WOHNUNGEN
ANZAHL											
1977	113037	44180	10414	45391	9969	57157	13262	2075	37050	2033	
1978	135311	57447	13727	49872	11663	54162	11680	2005	36945	1683	
1979	108781	47176	12688	38574	8493	48056	10640	2096	32170	1704	
1980	97175	37548	12848	36951	8405	45612	8717	2264	31392	2247	
1981	92902	28698	13813	42598	6899	46559	6863	2107	35227	1833	
1982	98886	24198	12196	53736	7234	53973	6532	1985	41741	2575	
1983	104083	27799	11780	55192	8422	47807	6563	1929	36556	2181	
1984	80408	25009	9125	37259	7937	36929	7077	1526	25900	1638	
1985	68952	24444	7490	27937	7224	37651	8281	1444	24372	1970	
1986	52066	25834	4425	15912	5202	29786	10572	1361	15319	2066	
1987	40868	20978	2227	12197	4559	23714	8290	742	11804	2307	
1988	38886	20269	1701	12299	4034	22952	7808	610	12112	1970	
1989	65153	20773	2753	36747	4305	33812	7779	857	22582	2277	
1990	90704	23636	5034	56310	4732	38346	7357	1049	27885	1466	

SIEHE FACHSERIE 5, REIHE 2.

1) OHNE WOHNUNGEN IN GEMISCHT GEOFOERDERTEN GEBAEUDEN.

2) OHNE WOHNHEIME.

ERGAENZENDE ANGABEN FUER DIE BAUWIRTSCHAFT

1 INDIZES FUER DAS PRODUZIERENDE GEWERBE

FRUEHERES BUNDESGBIET

1.1 INDEX DES AUFTRAGSEINGANGS IM BAUHAUPTGEWERBE *)

1985 = 100

JAHR MONAT	WERTINDEX					VOLUMENINDEX				
	INS- GESAMT	WOHNUNGS- BAU	SONSTIGER HOCHBAU	STRASSEN- BAU	SONSTIGER TIEFBAU	INS- GESAMT	WOHNUNGS- BAU	SONSTIGER HOCHBAU	STRASSEN- BAU	SONSTIGER TIEFBAU
1991 D	168.1	166.5	184.6	141.0	161.7	137.2	134.7	149.5	116.4	133.7
1992 D	179.1	189.3	191.6	145.0	172.5	138.9	145.0	148.2	113.4	135.3
1992 JANUAR	132.0	136.2	153.2	75.5	130.7	105.1	107.5	121.4	60.7	105.2
FEBRUAR	156.4	174.3	184.6	86.1	142.0	123.5	136.5	145.4	68.7	113.4
MAERZ	209.6	214.9	210.2	166.2	227.8	164.7	167.1	164.6	131.8	180.8
APRIL	177.7	181.1	184.5	166.5	171.7	138.9	140.0	143.8	131.2	135.5
MAI	178.0	175.9	181.0	166.1	182.1	138.3	135.0	140.3	130.1	142.8
JUNI	216.9	234.1	236.9	185.7	193.2	167.9	179.0	182.9	145.0	151.1
JULI	183.6	176.7	196.7	177.5	174.8	141.7	134.7	151.3	138.1	136.2
AUGUST	171.7	176.8	185.3	154.4	158.6	131.9	134.2	142.0	119.8	123.2
SEPTEMBER	202.6	210.6	201.0	181.2	210.0	155.8	159.7	154.0	140.6	163.2
OKTOBER	178.7	200.3	177.4	168.1	174.2	137.3	135.9	135.9	122.7	135.4
NOVEMBER	152.5	187.3	166.7	105.3	131.1	117.0	141.7	127.7	81.7	101.9
DEZEMBER	189.1	203.5	221.1	117.1	173.6	144.6	153.2	168.8	90.5	134.4
1993 JANUAR	133.9	155.9	135.0	66.1	151.6	102.1	117.0	102.7	50.8	116.9

1.2 INDEX DES AUFTRAGSBESTANDES IM BAUHAUPTGEWERBE *)

1985 = 100

JAHR VIERTELJAHR	WERTINDEX					VOLUMENINDEX				
	INS- GESAMT	WOHNUNGS- BAU	SONSTIGER HOCHBAU	STRASSEN- BAU	SONSTIGER TIEFBAU	INS- GESAMT	WOHNUNGS- BAU	SONSTIGER HOCHBAU	STRASSEN- BAU	SONSTIGER TIEFBAU
1991 D	165.2	161.0	206.3	132.6	136.7	135.7	131.5	168.3	110.2	113.7
1992 D	180.2	192.8	221.8	132.0	146.2	140.4	148.7	172.4	103.5	116.1
1989 4. VJ	117.6	104.4	148.6	97.0	101.2	107.6	95.3	134.9	90.0	93.5
1990 1. VJ	133.5	121.8	165.7	116.7	113.3	120.5	109.7	148.4	106.4	103.1
2. VJ	144.5	130.8	180.1	138.5	117.4	127.4	114.9	157.6	123.7	104.4
3. VJ	145.2	136.4	182.7	132.0	115.6	125.6	117.5	156.8	115.9	101.1
4. VJ	142.6	139.8	180.1	116.4	114.5	122.0	119.2	152.6	101.0	99.1
1991 1. VJ	159.1	153.7	197.5	128.7	133.4	134.6	129.5	165.6	110.2	114.1
2. VJ	167.3	157.9	209.1	140.4	139.1	138.4	129.9	171.7	117.3	116.5
3. VJ	171.0	164.9	213.2	141.3	141.3	138.6	132.8	171.7	115.8	116.0
4. VJ	163.5	167.5	205.4	120.1	133.1	131.3	133.7	164.1	97.5	108.0
1992 1. VJ	182.1	186.2	225.2	131.3	153.3	144.8	147.0	178.3	105.0	123.2
2. VJ	188.2	197.2	228.6	147.5	154.9	147.3	153.0	178.5	116.1	122.3
3. VJ	179.4	193.8	218.1	135.6	145.5	138.5	148.1	168.2	105.3	113.2
4. VJ	170.9	193.9	215.3	113.4	131.0	131.0	146.8	164.7	87.7	101.5

1.3 INDEX DES AUFTRAGSEINGANGS IM VERARBEITENDEN GEWERBE *)

WERTINDEX 1985 = 100

JAHR MONAT	GEWINNUNG UND VER- ARBEITUNG VON STEINEN UND ERDEN		HERSTELLUNG VON ZEMENT		ZIEGELEI		HERSTELLUNG VON BE- TONERZEUGNISSEN (OHNE BIMS, GROSSE FERTIGBAUTEILE)		HERSTELLUNG VON BAU-, BAUSTOFF- U.AE. MASCHINEN	
	INS- GESAMT	DAR. INLAND	INS- GESAMT	DAR. INLAND	INS- GESAMT	DAR. INLAND	INS- GESAMT	DAR. INLAND	INS- GESAMT	DAR. INLAND
1991 D	145.1	149.8	130.0	130.0	150.7	160.4	174.4	174.2	161.2	253.2
1992 D	156.1	162.5	138.1	138.0	169.6	184.2	189.2	189.3	159.3	256.7
1992 JANUAR	101.3	102.1	83.7	82.2	106.0	112.1	124.9	124.8	165.3	252.5
FEBRUAR	112.9	114.3	105.2	102.9	123.0	128.7	136.2	136.3	187.3	277.6
MAERZ	157.7	161.8	142.6	141.6	169.2	177.5	199.8	199.9	178.2	279.1
APRIL	162.8	168.3	151.2	151.7	175.2	189.9	199.2	199.5	177.0	281.2
MAI	165.8	173.5	152.6	153.4	187.0	203.0	195.8	195.6	189.9	301.5
JUNI	176.6	184.7	157.0	158.8	198.0	216.2	213.5	213.2	163.9	250.4
JULI	181.8	191.3	165.9	168.2	205.5	222.7	216.6	216.6	138.6	224.8
AUGUST	185.6	175.2	140.4	142.7	182.2	201.7	198.8	198.3	120.6	201.6
SEPTEMBER	187.6	197.0	161.6	161.8	197.7	218.1	232.3	233.0	147.6	246.9
OKTOBER	177.8	186.2	158.5	158.2	199.6	218.3	213.9	214.4	153.4	270.6
NOVEMBER	154.8	160.5	135.7	135.2	163.2	179.7	178.5	179.0	148.2	243.7
DEZEMBER	128.9	134.5	102.9	101.0	127.9	142.2	160.9	161.9	152.0	251.0
1993 JANUAR	98.7	98.6	76.6	74.5	103.9	113.2	130.5	130.6	124.7	188.3

SIEHE FACHSERIE 4, REIHE 2.2

*) WERTINDEX: ANGABEN IN JEWEILIGEN PREISEN. VOLUMENINDEX: PREISBEREINIGTE ANGABEN. DIE ZAHLEN FUER DEN JEWEILS

LETZTEN BERICHTSZEITRAUM GELTEN ALS VORLAEUFIG. ABWEICHUNGEN GEGENUEBER FRUEHER VEROFFENTLICHTEN ZAHLEN ERGEBEN SICH DURCH NACHFOLGENDE BERICHTIGUNGEN.

ERGAENZENDE ANGABEN FUER DIE BAUWIRTSCHAFT

1 INDIZES FUER DAS PRODUZIERENDE GEWERBE

FRUEHERES BUNDESGBIET

1.4 INDEX DES AUFTRAGSEINGANGS IM VERARBEITENDEN GEWERBE *)

VOLUMENINDEX 1985 = 100

JAHR MONAT	GEWINNUNG UND VER- ARBEITUNG VON STEINEN UND ERDEN		HERSTELLUNG VON ZEMENT		ZIEGELEI		HERSTELLUNG VON BE- TONERZEUGNISSEN (OHNE BIMS, GROSSE FERTIGBAUTEILE)		HERSTELLUNG VON BAU-, BAUSTOFF- U.AE. MASCHINEN	
	INS- GESAMT	DAR. INLAND	INS- GESAMT	DAR. INLAND	INS- GESAMT	DAR. INLAND	INS- GESAMT	DAR. INLAND	INS- GESAMT	DAR. INLAND
1991 D	123.1	124.8	113.2	112.8	133.5	138.5	130.0	128.7	129.6	173.0
1992 D	130.1	134.3	119.9	120.5	132.4	139.5	147.4	146.9	135.3	210.0
1992 JANUAR	88.7	89.1	74.5	73.5	90.8	94.7	103.3	103.1	136.5	206.5
FEBRUAR	98.3	99.3	93.4	91.8	104.7	107.6	112.1	112.0	154.2	226.0
MAERZ	137.4	140.8	126.6	126.3	143.1	147.6	163.4	163.3	146.2	226.6
APRIL	141.8	146.6	134.1	135.2	147.2	157.3	162.7	161.9	144.1	227.2
MAI	143.8	150.3	135.3	136.6	156.7	167.7	157.9	157.6	153.9	242.5
JUNI	152.7	159.6	139.1	139.6	166.5	178.6	171.2	170.7	124.3	200.9
JULI	157.4	165.5	147.1	149.8	171.9	183.9	173.4	173.1	111.6	179.9
AUGUST	142.7	150.9	124.1	126.7	151.9	166.4	158.3	157.6	97.1	161.2
SEPTEMBER	161.4	169.3	142.8	143.8	165.2	180.2	184.5	184.9	118.6	197.0
OKTOBER	153.5	160.7	140.1	140.6	166.4	179.9	169.8	170.0	122.9	214.8
NOVEMBER	133.6	138.5	119.8	120.1	135.7	148.0	141.6	141.7	118.7	193.3
DEZEMBER	110.8	115.5	90.7	89.7	106.3	117.1	127.5	128.2	121.8	199.3
1993 JANUAR	84.0	83.8	66.5	65.1	85.6	92.1	102.6	102.5	99.8	148.8

1.5 INDEX DES UMSATZES IM VERARBEITENDEN GEWERBE *)

WERTINDEX 1985 = 100

JAHR MONAT	GEWINNUNG UND VER- ARBEITUNG VON STEINEN UND ERDEN		HERSTELLUNG VON ZEMENT		ZIEGELEI		HERSTELLUNG VON BE- TONERZEUGNISSEN (OHNE BIMS, GROSSE FERTIGBAUTEILE)		HERSTELLUNG VON BAU-, BAUSTOFF- U.AE. MASCHINEN	
	INS- GESAMT	DAR. INLAND	INS- GESAMT	DAR. INLAND	INS- GESAMT	DAR. INLAND	INS- GESAMT	DAR. INLAND	INS- GESAMT	DAR. INLAND
1991 D	129.5	130.6	119.7	118.9	137.9	142.4	146.3	145.8	145.6	177.0
1992 D	143.7	148.2	131.0	131.0	149.2	157.8	173.7	173.5	162.0	239.2
1992 JANUAR	93.3	93.4	84.9	83.1	100.6	106.0	111.7	111.6	132.6	199.8
FEBRUAR	108.4	110.7	106.9	104.0	115.8	121.0	131.3	131.6	168.3	261.0
MAERZ	149.5	153.8	143.5	142.4	164.0	171.4	190.1	190.1	184.2	293.9
APRIL	159.9	166.0	152.5	153.0	173.3	185.7	197.1	197.1	186.3	296.1
MAI	166.1	173.2	153.7	154.4	185.0	200.0	207.4	207.8	185.0	303.5
JUNI	181.2	189.7	157.7	157.3	199.7	215.4	239.0	239.7	203.6	341.9
JULI	184.4	193.2	166.0	168.1	207.8	225.1	227.3	227.0	170.3	276.3
AUGUST	163.6	172.3	140.7	142.9	178.4	198.0	209.1	210.0	144.2	236.0
SEPTEMBER	187.5	197.2	162.3	162.5	203.6	223.7	241.4	242.4	182.4	287.9
OKTOBER	186.5	196.4	160.4	159.9	205.2	223.9	233.9	235.1	176.0	292.9
NOVEMBER	162.2	170.1	138.1	137.5	166.5	181.6	202.9	204.0	162.6	261.1
DEZEMBER	144.4	151.6	105.7	103.8	132.2	143.8	201.4	203.8	195.3	320.8
1993 JANUAR	89.5	89.9	77.2	75.4	99.1	106.0	105.8	105.8	113.9	179.6

1.6 INDEX DES UMSATZES IM VERARBEITENDEN GEWERBE *)

VOLUMENINDEX 1985 = 100

JAHR MONAT	GEWINNUNG UND VER- ARBEITUNG VON STEINEN UND ERDEN		HERSTELLUNG VON ZEMENT		ZIEGELEI		HERSTELLUNG VON BE- TONERZEUGNISSEN (OHNE BIMS, GROSSE FERTIGBAUTEILE)		HERSTELLUNG VON BAU-, BAUSTOFF- U.AE. MASCHINEN	
	INS- GESAMT	DAR. INLAND	INS- GESAMT	DAR. INLAND	INS- GESAMT	DAR. INLAND	INS- GESAMT	DAR. INLAND	INS- GESAMT	DAR. INLAND
1991 D	121.4	122.9	115.2	114.8	129.2	132.9	130.6	129.9	127.5	152.4
1992 D	128.8	132.8	120.9	121.5	131.1	137.2	146.7	146.2	136.0	198.5
1992 JANUAR	81.9	81.7	75.6	74.3	86.2	89.5	92.3	92.2	109.5	163.5
FEBRUAR	95.3	96.3	94.4	92.8	98.4	101.1	107.9	108.1	138.5	212.6
MAERZ	130.3	133.9	127.4	127.0	138.6	142.6	155.5	155.3	151.0	238.8
APRIL	139.3	144.4	135.4	136.4	145.5	153.8	160.9	160.8	151.6	239.4
MAI	143.9	149.9	136.3	137.5	154.8	165.2	167.3	167.4	149.8	244.2
JUNI	156.2	163.4	139.6	140.1	167.0	178.0	191.5	191.9	164.4	274.6
JULI	159.2	166.8	147.2	149.7	173.5	185.8	181.9	182.0	137.2	221.3
AUGUST	141.0	149.4	124.4	126.9	148.5	163.3	166.4	166.9	116.1	188.8
SEPTEMBER	161.4	169.7	143.5	144.5	169.9	184.8	191.8	192.4	146.7	229.8
OKTOBER	160.4	168.9	141.7	142.2	170.9	184.5	185.6	186.4	141.1	232.7
NOVEMBER	139.6	146.3	121.9	122.1	138.4	149.5	160.8	161.5	130.3	207.3
DEZEMBER	123.3	129.3	93.2	92.2	109.9	118.4	159.6	161.3	156.5	254.9
1993 JANUAR	76.6	76.8	67.0	65.9	81.7	86.2	83.2	83.0	91.0	142.0

SIEHE FACHSERIE 4, REIHE 2.2

*) WERTINDEX: ANGABEN IN JEWEILIGEN PREISEN. VOLUMENINDEX:
PREISBEREINIGTE ANGABEN. DIE ZAHLEN FUER DEN JEWEILS

LETZTEN BERICHTSZEITRAUM GELTEN ALS VORLAEUFIG. ABWEI-
CHUNGEN GEGENUEBER FRUEHER VEROFFENTLICHTEN ZAHLEN ERGEBEN
SICH DURCH NACHFOLGENDE BERICHTIGUNGEN.

Ergänzende Angaben für die Bauwirtschaft
- Früheres Bundesgebiet -
1 Indizes für das Produzierende Gewerbe
1.7 Index der Nettoproduktion für das Produzierende Gewerbe *)
Unternehmen
1985 = 100

Jahr Monat	Produzierendes Gewerbe	Darunter				
		Verarbeitendes Gewerbe		Bauhauptgewerbe		
		zusammen	darunter	zusammen	Hochbau- leistungen	Tiefbau- leistungen
Gewinnung und Verarbeitung von Steinen und Erden						
1991	122,0	123,2	127,8	128,6	132,2	122,9
1992	120,7	121,0	134,1	136,8	141,1	129,9
1991 Januar	116,7	117,7	88,5	98,3	108,1	82,7
Februar	114,7	118,6	75,8	69,5	78,7	54,8
März	127,9	129,2	124,7	132,4	138,0	123,4
April	124,1	124,9	138,6	141,5	144,3	137,0
Mai	119,4	119,9	138,9	135,8	138,8	131,1
Juni	126,0	128,2	143,4	140,9	143,7	136,5
Juli	119,3	120,1	145,1	145,5	148,0	141,6
August	110,8	111,3	135,0	132,2	133,1	130,9
September	126,6	127,8	148,8	151,4	152,4	149,7
Oktober	134,3	134,8	156,6	159,1	160,2	157,3
November	128,9	129,6	138,8	139,0	141,4	135,2
Dezember	115,3	116,7	99,1	97,9	99,7	95,0
1992 Januar	117,0	117,8	92,5	97,6	106,6	83,4
Februar	119,6	121,5	104,4	105,2	113,6	92,0
März	130,3	131,1	136,0	137,3	142,9	128,5
April	123,6	123,7	141,7	146,4	149,7	141,1
Mai	119,9	120,2	144,7	145,8	148,5	141,5
Juni	122,5	123,6	146,7	148,4	151,1	144,2
Juli	117,2	117,1	149,2	147,8	150,3	143,8
August	109,5	109,1	137,5	136,5	140,8	135,3
September	126,5	126,8	155,6	159,4	162,5	154,6
Oktober	130,2	129,5	156,9	162,1	164,9	157,6
November	122,4	121,8	136,4	142,0	147,0	134,1
Dezember	109,6	109,2	107,7	110,5	115,7	102,2
1993 Januar	105,6	104,9	86,2	98,1	109,4	80,1

*) Arbeitstäglich bereinigt.
Siehe Fachserie 4, Reihe 2.1.

1.8 Baustoff - Produktionsindex für das Baugewerbe *)
Fachlohe Unternehmenstelle
1985 = 100

Jahr Vierteljahr Monat	Baugewerbe			Ausgewählte Baustoffherzeugnisse					
	Insgesamt	Bauhaupt- gewerbe	Ausbau- gewerbe	Transport- beton	Bausand, Baukies und Kies für Wegebau	Zement ohne Zementklinker Absatz	Trocken- mörtel	Mauer- ziegel	Kalksand- steine
1991	136,3	136,6	135,8	134,8	123,8	124,7	186,2	137,3	130,0
1992	143,0	143,8	141,5	140,5	130,1	129,0	217,1	152,6	152,6
1990 4. Vj	130,9	130,4	131,9	125,6	121,7	118,8	160,2	139,0	121,2
1991 1. Vj	112,2	103,9	127,7	89,7	80,7	86,9	136,9	103,2	75,7
2. Vj	146,3	150,4	138,6	158,9	145,8	148,4	216,4	143,1	156,6
3. Vj	147,9	153,6	137,0	158,8	144,0	143,5	215,5	160,0	156,4
4. Vj	138,8	138,3	139,8	131,7	124,7	120,1	176,1	143,1	131,3
1992 1. Vj	127,3	119,9	141,5	106,6	94,8	102,5	172,9	116,2	114,4
2. Vj	149,7	153,7	142,1	157,0	147,6	144,4	241,8	162,7	165,9
3. Vj	152,2	159,0	139,1	161,1	148,9	143,1	247,3	175,0	179,3
4. Vj	142,7	142,5	143,1	137,3	129,1	126,0	206,3	156,6	150,8
1991 Dezember	107,8	102,2	118,4	86,7	83,6	83,3	103,2	123,1	94,8
1992 Januar	111,9	100,6	133,2	78,9	70,7	76,1	140,9	105,6	83,2
Februar	122,4	113,9	138,5	100,9	85,4	97,6	155,8	108,5	100,8
März	147,7	145,1	152,7	140,1	128,4	133,8	221,9	134,5	159,1
April	149,0	151,1	145,0	155,8	140,5	140,5	230,1	152,3	160,8
Mai	146,6	151,3	137,8	155,6	146,0	150,4	244,5	166,0	160,9
Juni	153,5	158,8	143,6	159,7	156,4	142,3	250,8	169,8	176,1
Juli	156,1	163,8	141,4	171,1	156,0	148,3	262,4	178,5	185,2
August	137,0	144,0	123,6	143,7	133,9	132,5	214,8	169,7	168,1
September	163,4	169,2	152,4	168,6	156,9	148,6	264,6	176,8	184,5
Oktober	162,6	166,2	155,8	165,4	152,1	149,7	260,7	169,5	182,0
November	145,6	145,4	145,9	136,2	132,5	127,1	217,1	158,7	154,2
Dezember	119,9	115,9	127,6	110,3	102,8	101,2	141,2	141,6	116,3
1993 Januar	102,5	91,1	124,0	68,1	66,4	67,6	145,2	106,1	77,8

*) Kalendermonatlich.

Ergänzende Angaben für das Produzierende Gewerbe
1 Indizes für das Produzierende Gewerbe
1.9 Index des Auftragselngangs im Bauhauptgewerbe *)
2. Halbjahr 1990 = 100

Jahr Vierteljahr Monat	Wertindex				
	Ins- gesamt	Wohnungs- bau	sonstiger Hochbau	Straßen- bau	sonstiger Tiefbau
Deutschland					
1991 D	113,3	108,1	112,1	116,6	118,2
1992 D	127,2	126,2	124,7	123,3	134,2
1991 4. Vj	112,7	113,0	111,0	117,0	113,2
1992 1. Vj	114,5	114,8	115,9	90,4	123,7
2. Vj	133,8	130,0	129,6	141,2	140,0
3. Vj	133,1	125,1	127,7	147,2	142,1
4. Vj	127,6	134,8	125,6	114,3	131,2
1991 Januar	77,9	74,8	88,2	52,6	76,3
Februar	83,5	85,8	85,2	55,9	92,2
März	118,3	118,0	109,8	92,9	145,0
April	108,5	105,0	106,8	119,7	108,9
Mai	113,2	102,6	118,3	113,5	114,0
Juni	134,4	126,4	130,1	150,1	140,7
Juli	121,7	107,1	119,5	144,2	127,0
August	121,3	110,3	118,3	147,0	122,9
September	142,7	127,9	136,0	172,0	152,0
Oktober	122,8	118,0	118,1	140,4	126,0
November	105,3	109,6	104,8	103,3	103,4
Dezember	110,1	111,5	110,1	107,4	110,2
1992 Januar	93,0	92,6	97,8	66,4	98,5
Februar	107,6	114,3	117,2	70,7	104,3
März	142,9	137,6	132,7	134,0	168,3
April	124,0	120,1	118,7	132,9	131,7
Mai	125,6	116,4	119,6	136,1	137,8
Juni	151,7	153,4	150,6	154,6	150,5
Juli	130,9	120,0	128,7	149,9	134,6
August	123,6	115,4	121,8	134,9	128,1
September	144,9	140,0	132,5	156,9	163,6
Oktober	131,6	135,1	119,9	144,7	141,4
November	112,7	126,5	111,2	95,6	111,7
Dezember	138,3	142,0	145,5	102,5	140,9
1993 Januar	96,6	107,5	90,1	55,3	118,2
Neue Länder und Berlin-Ost					
1991 D	143,4	83,4	149,4	192,0	184,6
1992 D	210,7	117,3	228,0	230,4	269,4
1991 4. Vj	171,3	90,6	178,3	222,6	236,4
1992 1. Vj	164,8	95,3	191,4	149,2	212,7
2. Vj	208,5	112,9	229,5	219,6	287,3
3. Vj	227,6	115,2	241,6	288,7	315,6
4. Vj	241,9	145,7	249,7	264,0	341,9
1991 Januar	82,4	68,7	86,0	50,0	111,2
Februar	73,0	65,3	75,1	53,8	89,7
März	103,0	80,9	110,0	77,8	132,0
April	115,0	73,3	129,3	108,3	145,5
Mai	127,5	69,1	153,8	153,9	138,3
Juni	161,1	103,0	158,4	265,8	186,7
Juli	169,0	89,0	182,0	237,5	212,0
August	176,7	92,7	167,0	315,2	232,5
September	199,2	87,1	196,7	373,6	258,4
Oktober	189,4	84,2	198,6	254,3	275,3
November	165,5	88,6	162,3	237,2	234,9
Dezember	159,0	99,0	174,1	176,3	198,9
1992 Januar	147,4	96,7	165,9	141,2	181,2
Februar	152,8	95,1	194,0	112,7	169,2
März	194,5	94,1	214,4	193,7	288,5
April	189,7	108,1	207,1	181,0	268,1
Mai	200,7	103,5	231,1	214,7	261,4
Juni	235,0	127,2	250,2	263,1	332,3
Juli	219,3	124,7	239,9	272,2	275,1
August	216,4	92,8	231,0	279,5	316,8
September	247,0	128,0	253,8	314,5	354,8
Oktober	251,9	134,6	249,2	350,2	359,4
November	217,6	127,2	221,9	225,5	324,7
Dezember	255,1	169,7	276,7	214,3	347,1
1993 Januar	169,3	121,1	180,0	95,8	251,8

Siehe Fachserie 4, Reihe 2.2

*) Wertindex: Angaben in jeweiligen Preisen.

Die Zahlen für den jeweils letzten Berichtszeitraum gelten als

vorläufig. Abweichungen gegenüber früher veröffentlichten Zahlen ergeben sich durch nachfolgende Berichtigungen.

Ergänzende Angaben für die Bauwirtschaft
1 Indizes für das Produzierende Gewerbe
1.10 Index der Nettoproduktion für das Produzierende Gewerbe *)
Fachliche Unternehmenstelle
2. Halbjahr 1990 = 100

Jahr Vierteljahr Monat	Produzierendes Gewerbe	Darunter				
		Verarbeitendes Gewerbe		Bauhauptgewerbe 1)		
		zusammen	darunter	zusammen	Hochbau- leistungen	Tiefbau- leistungen
Gewinnung und Verarbeitung von Steinen und Erden						
Deutschland						
1991	99,1	98,9	94,5	99,2	100,9	97,3
1992	98,3 r	97,1 r	102,0 r	110,3 r	110,4 r	110,1 r
1992 1. Hj	99,6 r	99,0 r	96,4 r	103,9 r	105,5 r	102,0 r
2. Hj	97,0 r	95,1 r	107,6 r	116,7 r	115,4 r	118,3 r
1991 4. Vj	102,0	101,2	97,2	102,4	101,0	104,0
1992 1. Vj	99,9 r	99,6 r	83,7 r	90,1 r	94,4 r	85,3 r
2. Vj	99,2 r	98,4 r	109,1 r	117,6 r	116,6 r	118,7 r
3. Vj	95,8 r	94,3 r	112,6 r	121,1 r	119,4 r	123,1 r
4. Vj	98,2 r	96,0	102,5 r	112,3 r	111,4 r	113,4 r
1991 Januar	96,6	95,7	67,4	78,2	86,8	68,4
Februar	94,1	95,8	56,3	55,3	64,5	44,8
März	104,4	104,2	92,0	101,2	105,6	96,1
April	100,6	100,3	101,6	107,5	109,1	105,6
Mai	96,8	96,3	102,3	104,2	105,6	102,7
Juni	102,1	103,3	105,8	106,4	107,7	105,0
Juli	96,5	96,3	107,1	111,2	111,8	110,5
August	89,8	89,1	100,0	103,1	102,0	104,3
September	102,5	102,7	110,2	116,4	114,7	118,4
Oktober	108,0	107,3	115,1	121,4	119,2	124,0
November	104,3	103,4	102,9	108,6	107,2	110,2
Dezember	93,6	92,9	73,5	77,1	76,5	77,7
1992 Januar	95,6	94,9	69,8	76,9 r	83,1 r	69,8
Februar	97,6 r	98,0 r	78,5 r	82,5 r	87,2 r	77,2
März	106,6 r	105,9 r	102,7 r	111,0 r	112,8 r	109,0
April	100,6 r	99,3 r	106,8 r	116,9 r	116,3 r	117,5
Mai	97,4 r	96,5 r	109,2 r	116,3 r	115,3 r	117,4
Juni	99,5 r	99,3 r	111,3 r	119,7 r	118,3 r	121,2
Juli	94,9 r	93,5 r	113,2 r	119,9 r	118,4 r	121,6
August	89,4 r	87,5 r	106,0	114,1 r	112,1 r	116,4
September	103,0 r	101,9 r	118,6 r	129,4 r	127,7 r	131,3
Oktober	105,7 r	103,4	120,2 r	130,8 r	127,9 r	134,2
November	99,6 r	97,3	105,2	116,0 r	115,3 r	116,9
Dezember	89,2 r	87,2	82,1	90,1 r	90,9 r	89,1
1993 Januar	86,7	84,3	67,9	81,8	89,1	73,4
Neue Länder und Berlin-Ost						
1991	77,3	66,1	62,1	99,7	104,2	95,4
1992	78,9 r	64,6 r	96,6 r	128,7 r	123,3 r	133,8 r
1992 1. Hj	75,6 r	62,5	81,3 r	117,7 r	116,1 r	119,2 r
2. Hj	82,2 r	66,7 r	111,9 r	139,7 r	130,6 r	148,4 r
1991 4. Vj	80,0	69,9	72,5	105,4	101,3	109,2
1992 1. Vj	74,8 r	63,2 r	67,4 r	102,6 r	104,0 r	101,3 r
2. Vj	76,3 r	61,8 r	95,1 r	132,7 r	128,1 r	137,1 r
3. Vj	80,4 r	63,3 r	112,3 r	144,4 r	137,4 r	151,1 r
4. Vj	84,1 r	70,0 r	111,5 r	135,0 r	123,8 r	145,6 r
1991 Januar	84,2	70,1	44,2	90,2	104,3	76,9
Februar	72,6	62,0	30,6	64,7	81,7	48,7
März	80,5	65,7	51,3	98,5	109,5	88,1
April	72,5	60,3	58,5	100,6	108,8	92,9
Mai	74,8	64,1	65,5	102,2	108,0	96,7
Juni	73,6	65,0	64,4	97,9	104,2	92,0
Juli	75,5	64,3	70,4	106,6	111,5	101,9
August	74,5	63,7	67,3	105,3	106,2	104,4
September	78,8	68,5	76,0	114,1	112,4	115,8
Oktober	81,3	70,8	84,0	119,9	115,8	123,8
November	82,4	71,4	77,9	113,7	108,1	119,0
Dezember	76,3	67,6	55,6	82,5	80,0	84,8
1992 Januar	72,5 r	61,4 r	54,3 r	86,7 r	91,9 r	81,8 r
Februar	70,5 r	60,7 r	59,9 r	90,7 r	91,4 r	90,0 r
März	81,3 r	67,6 r	87,9	130,5 r	128,8 r	132,1 r
April	77,3 r	62,2 r	90,8 r	131,3 r	127,1 r	135,3 r
Mai	74,4 r	59,8 r	92,0 r	129,5 r	125,4 r	133,4 r
Juni	77,3 r	63,5 r	102,6 r	137,4 r	131,8 r	142,7 r
Juli	77,0 r	60,1 r	108,4	140,3 r	134,9 r	145,5 r
August	78,0 r	59,9 r	106,7 r	140,3 r	132,5 r	147,6 r
September	86,2 r	69,8 r	121,7 r	152,7 r	144,7 r	160,2 r
Oktober	87,4 r	71,0	129,0	152,7 r	138,8 r	165,8 r
November	86,0 r	71,0 r	118,1 r	142,0 r	129,6 r	153,7 r
Dezember	78,8 r	68,1 r	87,3	110,3 r	103,0 r	117,3 r
1993 Januar	73,4	58,0	71,3	110,0	111,5	108,6

*) Arbeitstäglich bereinigt. Siehe Fachserie 4, Reihe 2.1.

1) Im Berichtsmonat Oktober wird das Reihenniveau des Bauhauptgewerbes an die neue Totalerhebung des Jahres 1992 angepasst. Dadurch ist die Vergleichbarkeit mit den Vormonaten gestört.

Ergänzende Angaben für die Bauwirtschaft

2 Produzierendes Gewerbe

2.1 Produktion ausgewählter Erzeugnisse *)

- Angaben bis 1992 für das Frühere Bundesgebiet; ab 1993 für den Gebietsstand der Bundesrepublik Deutschland seit dem 03.10.1990 -

Jahr Vierteljahr Monat	Baumaschinen					Baustoffe			
	Betonpumpen, Beton-spritz- und -einspritzgerä- te	Turmdrehkrane für Baustellen	Hydraulikbagger mit ausschli. hydraulischer Betätigung	Radlader in Grund- ausrüstung	Maschinen für bitumin. und Beton- straßenbau	Transport- beton 1)	Bausand, Baukies und Kies für Wegebau 1)	Zement ohne Zement- klinker- absatz	Gleis- bettungs-, Straßenschot- ter, Splitt und Brechsand
	t					1 000 m ³	1 000 t		
1991 MD	1 332	5 754	14 385	6 197	2 871	3 433	13 420	2 628	5 272
1992 MD	1 088	5 679	14 557	7 027	3 553	3 578	14 118	2 704	5 762
1990 4. Vj	3 499	16 416	42 749	17 769	8 539	9 479	39 308	7 460	16 780
1991 1. Vj	3 877	16 186	36 997	16 714	7 373	6 944	26 586	5 565	8 869
2. Vj	4 409	21 467	49 216	19 724	10 078	12 222	48 196	9 385	18 848
3. Vj	3 881	17 334	38 954	17 681	9 449	12 163	47 796	9 093	19 265
4. Vj	3 754	16 163	49 027	19 895	9 661	9 899	40 481	7 579	16 948
1992 1. Vj	3 503	14 420	40 979	18 439	10 034	8 178	31 363	6 542	10 900
2. Vj	3 774	20 511	48 980	21 740	14 120	12 008	48 872	9 084	18 944
3. Vj	3 093	17 669	43 184 r	21 320	8 637	12 356	48 808	9 036	20 474
4. Vj	2 699	16 653	42 172	23 818	8 581	10 453	41 798	7 985	18 586
1991 Dezember	1 322	4 379	16 611	5 313	3 187	2 208	9 071	1 756	3 803
1992 Januar	952	3 345	11 471	5 180	2 887	2 007	7 707	1 620	2 552
Februar	1 266	4 442	13 821	6 667	4 502	2 567	9 271	2 046	2 943
März	1 313	6 214	15 617	6 496	4 208	3 546	13 914	2 803	5 298
April	1 267	5 601	16 041	6 331	4 857	3 968	15 229	2 945	6 281
Mai	1 208	6 050	15 130	6 912	4 555	3 962	15 835	3 154	6 082
Juni	1 292	8 076	17 225	7 398	4 629	4 070	16 955	2 980	6 586
Juli	1 199	3 851	13 998	6 136	3 233	4 358	16 932	3 107	7 005
August	1 030	6 290	10 950	6 667	2 385	3 660	14 519	2 772	6 129
September	876	7 621	18 264	8 723	3 091	4 294	17 020	3 115	7 412
Oktober	946	8 122	15 673	9 061	2 974	4 212	16 495	3 135	7 324
November	931	5 163	13 417	8 389	2 171	3 468	14 378	2 700	6 529
Dezember	781	3 368	13 073	6 364	3 141	2 810	11 150	2 152	4 928
1993 Januar	595	3 543	9 104	5 120	1 394	1 987	9 604	1 621	3 114

Jahr Vierteljahr Monat	Baustoffe								
	Trockenmörte	Mauerziegel 2)	Kalksand- steine 2)	Blöcke für aufgehendes Mauerwerk aus Poren- beton 2)	bituminöses Mischgut überwiegend aus Natur- stein und Kies	Baustahl- matten	Gipskarton- platten nach DIN 18180	Wand- und Bodenfliesen glasiert	bituminöse Dach- und Dichtungs- materialien
	1 000 t	1 000 m ²			1 000 t		1 000 m ²		
1991 MD	482	824	599	270	1 613	147	8 877	3 160	18 174
1992 MD	562	916	702	286	1 590	156	10 091	...	19 193
1990 4. Vj	1 243	2 480	1 667	747	5 537	388	24 329	8 955	52 429
1991 1. Vj	1 071	1 931	1 111	755	1 116	372	26 519	9 743	37 241
2. Vj	1 679	2 593	2 198	886	5 517	470	26 665	9 876	59 319
3. Vj	1 675	2 873	2 191	820	6 976	512	26 399	9 298	66 422
4. Vj	1 348	2 571	1 782	787	5 699	404	26 938	8 998	55 105
1992 1. Vj	1 355	2 099	1 615	785	1 516	440	31 167	9 669	42 619
2. Vj	1 904	2 929	2 301	883	5 572	489	30 382	8 917	61 606
3. Vj	1 909	3 140	2 508	881	6 542	529	29 022	8 741	69 833
4. Vj	1 559	2 791	2 081	887	5 485	424 r	30 418	...	54 885
1991 Dezember	267	739	436	196	1 095	93	7 609	2 454	12 348
1992 Januar	367	632	382	217	244	124	9 675	3 027	7 138
Februar	404	649	474	264	372	149	10 801	3 186	14 437
März	575	803	731	304	917	167	10 715	3 416	21 056
April	588	921	739	293	1 612	162	10 047	3 230	20 568
Mai	631	1 001	740	287	1 816	158	9 929	3 042	19 187
Juni	647	1 023	810	296	2 100	169	10 480	2 694	21 549
Juli	680	1 071	851	276	2 095	188	10 128	2 854	22 608
August	558	1 018	773	266	1 878	168	9 027	2 452	21 824
September	686	1 061	848	338	2 492	187 r	9 867	3 434	25 287
Oktober	675	1 017	837	326	2 342	176	10 561	3 395	24 487
November	562	952	709	302	1 876	149 r	10 402	3 190	18 637
Dezember	366	850	535	260	1 340	99	9 454	2 601	13 536
1993 Januar	392	684	420	306	291	122	11 138	3 037	7 963

Siehe Fachserie 4, Reihe 2.1 und Reihe 3.

*) Produktion der Betriebe von Unternehmen mit 20 Beschäftigten und mehr (einschl. des Produzierenden Handwerks); Systematisches Güterverzeichnis für Produktionsstatistiken, Ausgabe 1989.

1) Produktion der Betriebe von Unternehmen mit 10 Beschäftigten und mehr (ohne Produzierendes Handwerk).

2) Angaben in m² Mauerwerk bei 24 cm Wandstärke unter Berücksichtigung der Fugen.3) Betriebe mit einem Jahreseinschnitt von mindestens 1 000 m³ Rundholz.4) Die Angaben in m³ beziehen sich auf den tatsächlichen Holzanteil.

Ergänzende Angaben für die Bauwirtschaft

2 Produzierendes Gewerbe

2.1 Produktion ausgewählter Erzeugnisse *)

- Angaben bis 1992 für das Frühere Bundesgebiet; ab 1993 für den Gebietsstand der Bundesrepublik Deutschland seit dem 03.10.1990 -

Jahr Vierteljahr Monat	Baustoffe						Schnittholz 3) aus Nadelholz 1 000 m³
	Holzspanplatten roh oder geschliffen	Isollerglas	Betondachsteine	Betonsteinerzeug- nisse für den Tief- und Straßenbau	Rohre u.a. Kanalisationsart. aus Steinzeug	Bitumen	
	1 000 m²	1 000 m²	Mill. St.		1 000 t		
1991 MD	361	1 402	69	1 851	21	.	895
1992 MD	354	...	73	2 060	24	.	922
1990 4. Vj	1 005	4 523	218	4 991	60	.	2 666
1991 1. Vj	1 037	3 511	199	3 141	60	.	2 328
2. Vj	1 139	4 123	230	6 486	61	.	2 958
3. Vj	1 123	4 444	196	6 812	65	1 123	2 862
4. Vj	1 018	4 717	205	5 802	70	.	2 752
1992 1. Vj	1 128	4 186	213	4 752	73	.	2 566
2. Vj	1 085	4 550	235	6 777	71	.	2 910
3. Vj	977	5 137	209	7 167	74	.	2 972
4. Vj	1 065	5 208	223	6 282	71	.	2 797
1991 Dezember	289	1 190	51	1 317	22	166	749
1992 Januar	328	1 302	61	1 128	26	62	719
Februar	382	1 360	74	1 369	23	80	816
März	392	1 435	78	2 023	25	178	946
April	366	1 478	85	2 196	24	296	940
Mai	343	1 414	75	2 143	23	329	939
Juni	353	1 573	77	2 313	25	375	980
Juli	304	1 668	62	2 453	26	395	1 020
August	269	1 455	58	2 165	24	329	881
September	385	1 929	89	2 506	25	373	1036
Oktober	424	2 021	90	2 486	24	383	1028
November	370	1 889	77	2 168	24	297	945
Dezember	294	1 350	56	1 655	22	205	781
1993 Januar	358	1 313	63	1 105	22	98	573

Jahr Vierteljahr	Betonfertigteile				Stahlbauerzeugnisse		
	insgesamt	darunter			Fertigteil- bauten überwiegend aus Metall	Konstruktionen aus Stahl und Aluminium	
		großformatige		Fertigteile konstruktiver Art		insgesamt	dar. Stahl- und Leichtmetall- brücken einschl. Signalbrücken, Brücken f. Rohr- u. Kabelleitungen
		Wandbauteile	Deckentafeln				
1 000 DM	1 000 m²		1 000 t	t			
1991	2 116 877	5 664	19 442	2 660	446 050	1 745 422	28 012
1992	2 408 059	5 848	21 955	2 860	455 941 p	1 924 113 p	34 286 p
1990 4. Vj	492 360	1 384	4 386	624	102 453	445 821	9 537
1991 1. Vj	377 633	1 053	2 778	533	81 274	377 972	4 848
2. Vj	584 690	1 518	5 938	727	104 195	444 348	6 227
3. Vj	697 920	1 594	5 804	720	125 140	460 413	7 618
4. Vj	556 634	1 499	4 921	680	134 706	462 210	9 319
1992 1. Vj	479 019	1 216	3 580	641	96 212	427 147	7 101
2. Vj	633 681	1 481	6 001	756	108 816	471 498	8 447
3. Vj	682 137	1 600	6 553	780	115 519	504 939	8 640
4. Vj	611 277	1 576	6 785	682	135 394	520 529	10 098

Jahr Vierteljahr	Telle aus Holz für Holzbauten und Holz- konstruktionen m³ 4)	Holzbauten und Bauelemente				Bauelemente aus Kunststoff		
		insgesamt	darunter			Rolläden einschl. Rolladenpanzer	Fenster und Fensterbänke	
			Sperrtüren (Sperrholztüren)	Fensterläden und Rolläden aus Holz	Parkett		insgesamt	dar. Fenster aus PVC, Poly- urethan und aus sonst. Kunststoff
1991	368 878	4 769 659	7 916	143	8 060	3 288	2 548 770	5 888
1992	394 234	5 477 943	8 615	281	8 668	3 848	3 094 399	7 204
1990 4. Vj	86 289	1 173 428	1 837	43	1 942	800	629 272	1 463
1991 1. Vj	71 857	1 045 521	1 924	33	1 974	656	484 375	1 157
2. Vj	89 114	1 205 279	2 022	37	2 115	841	624 082	1 481
3. Vj	100 229	1 213 941	1 875	35	1 885	819	663 411	1 543
4. Vj	107 678	1 304 916	2 092	38	2 086	972	776 922	1 707
1992 1. Vj	85 454	1 234 080	2 265	49	2 190	856	645 185	1 513
2. Vj	96 580	1 354 727	2 131	61	2 201	848	746 977	1 725
3. Vj	101 640	1 329 888	1 954	77	2 011	1 012	788 780	1 893
4. Vj	110 511	1 547 635	2 266	85	2 267	1 127	909 609	2 054

Fußnoten siehe vorhergehende Seite.

ERGÄNZENDE ANGABEN FÜR DIE BAUWIRTSCHAFT

FRÜHERES BUNDESGBEIT

3 BERGBAU UND VERARBEITENDES GEWERBE *)

3.1 BESCHÄFTIGUNG UND UMSATZ

JAHR MONAT	BETRIEBE	BESCHÄFTIGTE			GELEISTETE ARBEITER- STUNDEN	LOHN- SUMME	GELT- SUMME	UMSATZ 1)
		INSGESAMT	INHABER UND ANGESTELLTE	ARBEITER EINSCHL. GEWERBL. AUSZUBIL- DENDER				
		ANZAHL			1 000	1 000 DM		
BERGBAU UND VERARBEITENDES GEWERBE								
1991 MD	47 226	7 514 821	2 443 876	5 070 945	662 665	18 799 931	14 618 335	162 462 955
1992 MD	47 422	7 332 576	2 449 656	4 882 920	636 918	19 106 846	15 484 425	162 968 574
1992 JANUAR	47 655	7 428 184	2 453 179	4 975 005	659 164	17 890 812	14 256 981	156 050 039
FEBRUAR	47 606	7 422 314	2 456 816	4 965 498	658 065	17 045 933	13 804 840	158 787 715
MAERZ	47 590	7 416 818	2 460 036	4 956 782	687 867	17 809 542	14 804 203	174 372 141
APRIL	47 547	7 381 583	2 452 375	4 929 208	659 187	17 958 865	14 570 547	165 530 926
MAI	47 491	7 354 594	2 450 063	4 904 531	626 530	18 526 989	15 503 252	157 535 513
JUNI	47 479	7 356 813	2 450 846	4 905 967	636 244	20 132 107	16 636 893	167 793 841
JULI	47 424	7 361 996	2 443 347	4 918 649	625 580	20 219 324	15 519 456	160 927 406
AUGUST	47 384	7 353 697	2 453 562	4 900 135	580 714	18 783 046	14 685 051	143 052 210
SEPTEMBER	47 313	7 325 196	2 458 083	4 867 113	655 939	18 613 218	14 658 097	175 289 465
OKTOBER	47 246	7 258 081	2 445 606	4 812 475	663 688	19 219 123	14 643 605	169 186 358
NOVEMBER	47 202	7 213 867	2 445 819	4 768 048	629 612	23 908 251	20 616 822	163 288 019
DEZEMBER	47 126	7 117 773	2 426 146	4 691 627	560 424	19 174 943	16 113 555	163 749 253
1993 JANUAR
GEWINNUNG UND VERARBEITUNG VON STEINEN UND ERDEN								
1991 MD	3 492	155 916	43 817	112 099	16 716	446 370	242 578	3 394 038
1992 MD	3 636	158 884	45 020	113 864	17 174	-	263 863	3 710 706
1992 JANUAR	3 541	151 761	44 221	107 540	14 818	426 486	234 353	2 349 697
FEBRUAR	3 542	152 770	44 569	108 201	15 446	387 854	230 466	2 637 306
MAERZ	3 548	156 646	44 821	111 825	17 491	432 413	237 802	3 608 456
APRIL	3 542	158 565	44 853	113 712	17 655	454 513	241 407	3 828 426
MAI	3 538	159 172	44 845	114 327	17 295	466 680	253 164	3 925 935
JUNI	3 537	160 616	45 008	115 608	17 801	495 679	265 718	4 230 530
JULI	3 534	161 952	44 795	117 157	18 683	513 537	271 674	4 301 498
AUGUST	3 531	162 748	45 232	117 516	17 036	482 386	254 034	3 808 772
SEPTEMBER	3 531	162 603	45 632	116 911	18 519	490 556	252 598	4 377 793
OKTOBER	3 530	161 449	45 475	115 974	18 639	513 273	254 779	4 364 694
NOVEMBER	3 528	160 515	45 591	114 924	17 383	625 247	381 324	3 785 488
DEZEMBER	3 525	157 813	45 140	112 673	15 323	496 913	289 040	3 249 873
1993 JANUAR

SIEHE FACHSERIE 4, REIHE 4.1.

*) ERGEBNISSE FÜR BETRIEBE VON UNTERNEHMEN DES PRODUZIERENDEN GEWERBES MIT IM ALLGEMEINEN 20 BESCHÄFTIGTEN UND MEHR SO-

WIE BETRIEBE MIT IM ALLGEMEINEN 20 BESCHÄFTIGTEN UND MEHR VON UNTERNEHMEN AUSSERHALB DES PRODUZIERENDEN GEWERBES. 1) OHNE UMSATZ-(MEHRWERT-)STEUER.

4 HANDWERK

4.1 BESCHÄFTIGTE UND UMSATZ DES AUSBAUGEWERBES NACH AUSGEWÄHLTEN WIRTSCHAFTSZWEIGEN *)

JAHR VIERTELJAHR	INSGESAMT	KLEMPNEREI, GAS- UND WASSER- INSTALLATION	INSTALLATION V. HEIZUNGS-, KLIMA- UND GESUNDH. TECHN. ANLAGEN	ELEKTRO- INSTALLATION	GLASER- GEWERBE	MALER- UND LACKIERER- GEWERBE TAPETEN- KLEBEREI	BAU- TISCHLEREI	FUSSBODEN-, FLIESEN- UND PLATTEN- LEGEREI
BESCHÄFTIGTE IN 1 000								
1991 D	709.6	116.0	117.2	171.6	19.6	164.9	56.0	46.9
1992 D	727.0	118.6	123.4	176.5	20.1	164.6	57.0	49.2
1990 4. VJ	704.6	115.7	115.0	169.8	19.7	164.6	56.0	46.5
1991 1. VJ	694.2	114.0	114.1	168.9	19.3	159.2	55.6	45.7
2. VJ	704.3	115.1	115.8	169.7	19.4	165.6	55.1	46.6
3. VJ	726.3	118.0	120.3	175.3	19.9	170.6	56.9	48.1
4. VJ	722.0	118.3	122.2	175.0	20.0	164.0	56.9	48.4
1992 1. VJ	714.2	117.6	121.5	174.7	19.9	159.3	56.2	47.7
2. VJ	722.3	117.7	122.3	174.7	20.0	165.0	56.4	48.5
3. VJ	743.2	120.2	125.5	180.3	20.4	171.0	57.7	50.6
4. VJ	734.4	119.8	126.8	177.9	20.3	162.3	58.1	51.2
UMSATZ (OHNE UMSATZSTEUER) IN MILL. DM								
1991 D	84 632.4	14 461.5	17 979.4	19 667.2	2 696.9	13 899.6	6 726.0	7 137.7
1992 D	94 268.1	15 748.5	20 181.7	21 997.6	2 996.3	15 198.3	7 492.9	8 361.5
1990 4. VJ	24 122.0	4 116.4	5 068.1	5 523.6	782.1	4 056.2	1 938.7	2 045.6
1991 1. VJ	16 055.7	2 637.1	3 307.5	4 005.0	545.0	2 458.3	1 327.2	1 311.7
2. VJ	19 775.3	3 349.3	3 997.5	4 612.6	624.5	3 375.6	1 583.5	1 731.8
3. VJ	21 706.7	3 679.6	4 509.7	4 963.1	690.2	3 758.2	1 689.2	1 882.4
4. VJ	27 094.7	4 795.6	6 184.7	6 086.6	837.2	4 307.5	2 126.1	2 211.8
1992 1. VJ	18 121.0	2 970.8	3 909.5	4 975.6	591.7	2 704.0	1 500.3	1 595.5
2. VJ	21 569.0	3 550.0	4 388.4	5 119.7	703.6	3 533.9	1 773.9	1 948.6
3. VJ	23 524.5	3 917.5	4 898.6	5 931.6	743.0	4 091.4	1 804.1	2 119.8
4. VJ	31 053.6	5 310.2	6 985.1	7 110.7	957.9	4 869.0	2 414.6	2 697.6

SIEHE FACHSERIE 4, REIHE 7.1.

*) HOCHGERECHNETE ANGABEN DER REPRÄSENTATIVEN HANDWERKSBE- RICHTERSTATTUNG AUF BASIS 1976 FÜR HANDWERKSUNTERNEHMEN

ALLER GROSSENKLASSEN, OHNE DIE BESCHÄFTIGTEN UND DEN UMSATZ DER HANDWERKLICHEN NEBENBETRIEBE. - SYSTEMATIK DER WIRTSCHAFTSZWEIGE (WZ) REV., FASSUNG FÜR DIE HANDWERKS- ZAEHLUNG 1977 (KURZBEZEICHNUNGEN).

Ergänzende Angaben für die Bauwirtschaft
5 Witterung im Januar 1993

Der Januar war bei meist überdurchschnittlicher Sonnenscheindauer in Baden-Württemberg und im südlichen Bayern zu trocken, sonst zu naß und zu warm. Die Lufttemperatur lag im Monatsmittel zwischen -8,1° C und +6,6° C.

1. Dekade: Der Monatsanfang wurde durch Einfließen sehr kalter Festlandluft geprägt. Nur vereinzelt traten unbedeutende Schneefälle auf. Danach setzte sich eine stürmische westliche Strömung durch. Die mitgeführten Tiefausläufer brachten verbreitet Regen, Regen-, Schnee- und Graupelschauer sowie Starkniederschläge. Die Tiefsttemperaturen lagen zwischen -15° C und +11° C, die Höchsttemperaturen zwischen -4° C und +19° C.
2. Dekade: Die stürmische westliche Strömung war weiterhin weiterbestimmend in Deutschland. Im Süden setzte sich immer wieder Hochdruckeinfluß durch. Verbreitet kam es zu Niederschlägen, teils als Schauer, vereinzelt zu Gewitter, örtlich zu Glatteis. Die Tiefsttemperaturen bewegten sich zwischen -4° C und +10° C, die Höchsttemperaturen zwischen +2° C und +15° C.
3. Dekade: Die stürmische westliche Strömung blieb zu Dekadenbeginn weiterhin erhalten. Danach verlagerte sich ein Hochdruckgebiet aus dem skandinavischen Raum zum östlichen Mitteleuropa und kalte Festlandsluft drang nach Deutschland vor. Dadurch war es am Monatsende bei meist geringer Bewölkung niederschlagsfrei. Die Tiefsttemperaturen wurden zwischen -20° C und +6° C, Höchsttemperaturen zwischen -10° C und +7° C gemessen.

Frosttage (Temperaturminimum unter 0°C) gab es im Norden 7 bis 16 Tage, im Süden 8 bis 23 Tage.

Eistage (Temperaturmaximum unter 0°C) gab es in höheren Lagen bis 13.

Quelle: Deutscher Wetterdienst, Offenbach

6 Erwerbstätigkeit
- Früheres Bundesgebiet -
6.1 Arbeitslose, offene Stellen *)

Jahr Monat Landesarbeitsamtsbezirk	Arbeitslose 1)					Offene Stellen 1)				
	insgesamt	darunter				insgesamt	darunter			
		Bauberufe 44 - 47	Bauaus- statter 48 - 49	Tischler 50	Maler, Lackierer 51		Bauberufe 44 - 47	Bauaus- statter 48 - 49	Tischler 50	Maler, Lackierer 51
1988 D	2 241 556	138 253	22 036	29 646	40 116	188 621	10 881	2 724	3 635	3 017
1989 D	2 037 781	107 656	17 869	25 599	33 271	251 415	15 886	4 175	5 361	4 098
1990 D	1 883 147	82 101	13 877	22 593	27 646	313 604	18 995	5 640	6 531	5 227
1991 D	1 689 365	73 140	12 338	20 114	24 529	331 390	21 265	5 971	6 635	5 863
1991 Januar	1 873 989	302 488
Februar	1 868 855	314 438
März	1 730 959	93 594	14 934	21 458	29 320	340 570	22 921	5 863	6 367	6 244
April	1 651 946	349 134
Mai	1 603 676	357 833
Juni	1 592 611	60 537	10 860	18 719	18 827	363 631	23 891	6 408	6 824	6 441
Juli	1 693 685	353 073
August	1 672 218	349 782
September	1 609 520	57 773	10 458	19 259	17 994	341 028	23 189	6 479	7 261	6 361
Oktober	1 598 959	320 701
November	1 618 280	299 041
Dezember	1 731 218	79 465	13 210	20 511	31 389	287 387	16 039	5 235	6 333	4 651
1992 Januar	1 875 077	312 328
Februar	1 863 436	337 987
März	1 767 856	89 565	14 533	21 085	27 968	356 619	26 736	6 786	6 929	6 675
April	1 747 105	357 303
Mai	1 704 442	357 671
Juni	1 715 495	65 851	12 181	19 979	20 322	355 520	23 852	6 753	7 211	7 361
Juli	1 827 712	341 458
August	1 821 634	335 471
September	1 783 623	65 664	12 180	21 633	20 636	317 852	21 971	6 979	7 309	6 489
Oktober	1 830 364	289 034
November	1 884 629	258 673
Dezember	2 025 468	87 347	15 410	24 178	33 504	237 116	14 508	5 654	5 735	4 440
1993 Januar	2 257 028	241 751
davon (Dezember 1992):										
Schleswig-Holstein -										
Hamburg	147 013	5 950	935	1 781	2 302	14 477	740	235	304	291
Niedersachsen-Bremen	305 436	14 375	1 640	4 488	5 302	25 679	1 484	371	668	433
Nordrhein-Westfalen	632 919	25 978	5 049	7 733	9 601	52 816	2 701	1 144	1 183	1 010
Hessen	153 906	4 899	903	1 668	2 153	19 895	954	462	388	392
Rheinland-Pfalz- Saarland..	145 012	8 130	1 273	1 685	2 494	17 748	1 183	329	438	261
Baden-Württemberg	234 870	7 490	1 861	2 533	3 387	41 638	3 302	1 616	1 187	1 010
Nordbayern	140 570	5 982	1 296	1 613	2 944	19 631	1 625	687	686	389
Südbayern	149 156	8 529	1 390	1 459	3 014	35 702	2 335	586	769	459
Berlin (West)	116 586	6 014	1 063	1 218	2 307	9 530	184	224	112	195

*) Kennziffern der Berufe gem. "Klassifizierung der Berufe" (1975):
44 = Maurer, Betonbauer; 45 = Zimmerer, Dachdecker, Gerüstbauer;
46 = Straßen-, Tiefbauer; 47 = Bauhilfsarbeiter; 48 = Bauausstatter;
49 = Raumausstatter, Polsterer; 50 = Tischler, Modellbauer;
51 = Maler, Lackierer und verwandte Berufe.

1) Stand jeweils am Monatsende. Arbeitslose und offene Stellen in Bauberufen werden nur vierteljährlich zum Quartalsende ermittelt.

Quelle: Bundesanstalt für Arbeit, Nürnberg

Ergänzende Angaben für die Bauwirtschaft
- Früheres Bundesgebiet -
6 Erwerbstätigkeit
6.2 Kurzarbeitergeld nach Ausmaß des Arbeitsausfalls *)

Jahres- durchschnitt — Monatsmitte	Betriebe mit Kurzarbeitern	Im Abrechnungszeitraum des Stichtags hatten Anspruch auf Kurzarbeitergeld				
		Männer und Frauen	davon für einen Arbeitsausfall von ... % der betriebsüblichen Arbeitszeit			
			bis 25	über 25 bis 50	über 50 bis 75	über 75
Insgesamt						
1993 Januar	11 734	858 799	426 811	336 013	62 622	31 353
darunter Bauhauptgewerbe 1)						
1990	880	20 074	5 660	8 550	3 427	2 437
1991	633	14 642	3 844	5 829	2 731	2 238
1991 Januar	1 186	33 200	7 085	13 063	7 342	5 710
Februar	1 499	41 704	5 020	13 299	12 041	11 344
März	1 398	35 360	9 662	14 812	6 126	4 760
April	760	16 835	6 701	7 438	1 559	1 137
Mai	468	9 159	3 514	3 591	1 196	858
Juni	368	6 350	2 200	2 697	999	454
Juli	274	3 685	1 235	1 603	455	392
August	184	2 252	858	845	338	211
September	202	2 668	998	1 128	335	207
Oktober	284	3 858	1 248	1 844	492	274
November	409	8 047	3 148	3 804	520	575
Dezember	584	12 590	4 458	5 825	1 372	935
1992 Januar	1 186	32 764	7 095	13 443	7 357	4 869
Februar	1 520	39 918	7 385	15 686	11 336	5 511
März	1 513	37 071	10 611	16 738	6 095	3 627
April	1 151	27 122	10 535	11 195	3 761	1 631
Mai	851	20 175	8 047	8 580	1 617	1 931
Juni	554	11 247	4 290	4 795	1 308	854
Juli	358	6 340	2 734	2 297	967	402
August	274	3 640	1 609	1 447	327	257
September	313	4 413	1 877	1 650	697	189
Oktober	413	6 655	2 354	2 934	974	393
November	674	13 144	5 068	5 385	2 069	622
Dezember	951	19 892	8 083	8 045	2 186	1 578
1993 Januar	1 708	46 420	8 200	18 903	11 446	7 871
darunter Ausbau- und Bauhilfsgewerbe 1)						
1990	192	1 098	343	510	155	90
1991	155	882	255	399	139	89
1991 Januar	205	1 393	384	737	177	95
Februar	407	2 587	652	1 033	485	417
März	417	2 536	718	1 151	432	235
April	219	1 289	372	719	134	64
Mai	144	684	221	268	122	73
Juni	93	480	193	182	92	13
Juli	71	395	167	160	46	22
August	52	186	50	82	37	17
September	49	163	38	72	39	14
Oktober	42	154	27	99	6	22
November	64	242	71	110	37	24
Dezember	102	472	167	174	60	71
1992 Januar	200	1 348	428	496	315	109
Februar	328	2 363	523	1 177	445	218
März	331	2 225	610	1 048	420	147
April	230	1 443	425	682	256	80
Mai	154	1 010	313	457	169	71
Juni	123	647	209	311	97	30
Juli	87	469	156	225	30	58
August	80	336	135	120	57	24
September	82	525	250	221	25	29
Oktober	102	640	247	235	107	51
November	131	939	341	408	145	45
Dezember	194	1 320	495	488	239	98
1993 Januar	338	2 896	781	1 254	437	424

*) Die Statistik erfaßt die Betriebe bzw. Betriebsteile, für die dem Arbeitsamt Kurzarbeit angezeigt wurde.

1) Wirtschaftsgruppen 59 - 61 gem. Verzeichnis der Wirtschaftszweige für die Statistik der Bundesanstalt für Arbeit (Ausgabe 1973).

Ergänzende Angaben für die Bauwirtschaft
- Früheres Bundesgebiet -

6 Erwerbstätigkeit

6.3 Kurzarbeit im Bauhauptgewerbe nach Landesarbeitsamtsbezirken

Wirtschaftsgruppen 59 - 60 *)

Jahres- durchschnitt —— Stichtag 1)	Schleswig- Holstein - Hamburg	Nieder- sachsen - Bremen	Nord- rhein- West- falen	Hessen	Rheinland- Pfalz - Saarland	Baden- Württemberg	Nord- bayern	Süd- bayern	Berlin (West)	Früheres Bundesgebiet
Betriebe mit Kurzarbeitern 2)										
1990	185	191	148	73	77	65	48	45	48	880
1991	138	139	113	44	52	32	33	33	48	633
1991 Januar	230	269	178	115	94	73	84	77	66	1 186
Februar	293	347	220	131	138	102	94	98	76	1 499
März	312	314	212	108	114	75	84	91	88	1 398
April	208	174	131	44	56	22	25	32	68	760
Mai	111	114	95	19	33	14	14	11	57	468
Juni	80	89	83	11	19	14	9	11	52	368
Juli	54	60	63	8	19	11	9	9	41	274
August	49	37	35	10	12	3	5	9	24	184
September	50	40	43	10	14	5	8	11	21	202
Oktober	60	39	74	10	23	9	16	7	26	264
November	78	79	98	23	42	21	25	16	27	409
Dezember	131	111	123	42	59	33	28	26	31	584
1992 Januar	201	280	193	133	115	79	68	67	50	1 186
Februar	265	361	258	147	163	111	79	81	55	1 520
März	272	375	256	130	142	110	73	83	72	1 513
April	233	272	196	94	103	84	51	61	57	1 151
Mai	153	173	200	55	79	54	37	53	47	851
Juni	94	113	141	21	58	36	20	42	29	554
Juli	56	59	98	16	28	31	14	35	21	358
August	43	54	72	13	23	24	5	31	9	274
September	46	67	74	14	35	32	4	24	17	313
Oktober	52	72	105	23	46	49	12	31	23	413
November	78	100	169	47	65	102	29	58	26	674
Dezember	104	134	233	83	88	153	52	73	31	951
1993 Januar	172	294	328	187	168	265	100	143	51	1 708
Kurzarbeiter										
1990	3 637	4 530	2 427	1 790	1 426	1 067	1 595	1 522	2 080	20 074
1991	2 574	3 378	1 857	1 180	840	498	1 388	1 100	1 827	14 842
1991 Januar	5 115	7 804	3 722	3 589	1 642	1 384	4 341	3 016	2 587	33 200
Februar	6 819	10 055	4 680	3 830	2 338	1 758	4 506	4 083	3 635	41 704
März	6 115	8 447	4 140	3 166	1 904	1 000	3 484	3 254	3 850	35 360
April	3 325	3 928	2 159	1 169	1 037	297	1 013	692	3 215	16 835
Mai	1 622	2 269	1 143	237	393	233	573	258	2 431	9 159
Juni	1 073	1 829	1 058	87	147	148	186	200	1 622	6 350
Juli	604	772	741	102	199	86	131	85	965	3 685
August	594	422	366	93	86	22	25	94	550	2 252
September	653	488	367	151	150	90	90	124	555	2 668
Oktober	764	464	824	216	369	168	251	109	693	3 858
November	1 514	1 499	1 315	442	825	323	809	461	859	8 047
Dezember	2 694	2 554	1 774	1 072	995	467	1 242	828	964	12 590
1992 Januar	4 416	7 859	3 178	4 843	2 116	1 565	4 123	2 764	1 900	32 764
Februar	5 517	9 723	4 111	4 779	3 087	2 083	4 508	3 272	2 838	39 918
März	5 232	9 113	4 088	4 106	2 598	2 057	3 365	2 909	3 603	37 071
April	4 402	6 511	2 936	2 639	2 170	1 816	2 309	2 046	2 493	27 122
Mai	3 192	3 981	3 448	1 501	1 696	1 066	1 564	1 893	1 834	20 175
Juni	1 652	2 304	1 955	389	800	573	499	1 539	1 536	11 247
Juli	802	1 080	1 131	151	417	340	168	1 023	1 228	6 340
August	496	783	836	116	227	261	109	510	302	3 640
September	690	910	1 001	67	459	457	91	372	366	4 413
Oktober	1 003	1 415	1 761	533	505	455	203	409	371	6 655
November	1 708	2 228	2 508	1 445	835	1 621	813	1 253	733	13 144
Dezember	2 624	3 345	3 947	1 966	1 064	2 775	1 525	1 729	917	19 892
1993 Januar	4 407	9 126	6 603	5 435	3 893	5 766	4 285	5 048	1 857	46 420

*) Wirtschaftsgruppen 59 - 60 gem. Verzeichnis der Wirtschaftszweige für die Statistik der Bundesanstalt für Arbeit (Ausgabe 1973).

1) Stichtag jeweils 15. des Monats.

2) Die Statistik erfaßt die Betriebe bzw. Betriebstelle, für die dem Arbeitsamt Kurzarbeit angezeigt wurde.

Quelle: Bundesanstalt für Arbeit, Nürnberg

Ergänzende Angaben für die Bauwirtschaft
- Früheres Bundesgebiet -

6 Erwerbstätigkeit

6.4 Kurzarbeit im Ausbau- und Bauhilfsgewerbe nach Landesarbeitsamtsbezirken
Wirtschaftsgruppe 61 *)

Jahres- durchschnitt Stichtag 1)	Schleswig- Holstein Hamburg	Nieder- sachsen Bremen	Nord- rhein- West- falen	Hessen	Rheinland- Pfalz Saarland	Baden- Württem- berg	Nord- bayern	Süd- bayern	Berlin (West)	Früheres Bundesgebiet
Betriebe mit Kurzarbeitern 2)										
1990	33	30	48	15	14	24	13	7	8	192
1991	27	26	33	12	11	22	11	6	9	155
1991 Januar	34	32	35	20	18	37	14	5	10	205
Februar	59	68	83	41	29	77	19	16	17	407
März	64	62	83	45	32	61	27	20	23	417
April	52	38	42	10	14	24	17	11	13	219
Mai	36	29	31	4	4	15	9	7	9	144
Juni	19	20	23	1	3	7	5	5	10	93
Juli	18	13	17	3	4	6	4	1	5	71
August	10	8	14	1	2	8	5	1	3	52
September	8	10	10	1	2	9	6	1	2	49
Oktober	7	5	12	1	4	2	5	2	4	42
November	6	13	14	5	7	5	9	1	4	64
Dezember	12	16	31	9	10	12	7	1	4	102
1992 Januar	18	35	54	21	20	25	15	7	5	200
Februar	42	53	72	31	28	58	20	16	10	328
März	45	57	61	29	29	56	22	17	15	331
April	33	37	51	19	15	32	19	13	11	230
Mai	24	23	38	8	16	21	10	9	5	154
Juni	19	11	31	9	10	17	15	8	3	123
Juli	15	8	24	6	6	13	7	4	4	87
August	14	14	25	3	6	7	9	1	1	80
September	9	15	24	3	9	10	6	5	1	82
Oktober	11	13	28	4	11	16	7	7	5	102
November	13	17	39	8	13	20	10	5	6	131
Dezember	20	23	41	20	22	33	16	11	8	194
1993 Januar	36	39	64	45	27	79	18	21	9	338
Kurzarbeiter										
1990	192	167	288	97	64	107	57	42	84	1 098
1991	149	179	164	69	51	98	58	30	85	882
1991 Januar	219	286	220	137	74	173	114	32	138	1 393
Februar	414	557	400	246	163	394	134	89	190	2 587
März	379	449	394	292	210	308	155	128	221	2 536
April	282	280	213	65	66	108	98	42	135	1 289
Mai	160	177	133	13	12	51	54	28	56	684
Juni	81	106	132	1	8	17	20	18	97	480
Juli	88	69	130	3	8	27	22	4	44	395
August	42	17	57	1	3	32	20	2	12	186
September	38	24	35	1	3	29	17	2	14	163
Oktober	20	16	35	2	6	7	23	6	39	154
November	17	84	37	18	16	6	19	2	43	242
Dezember	44	84	184	45	38	20	22	2	33	472
1992 Januar	98	234	277	302	137	86	92	22	100	1 348
Februar	274	559	425	315	177	237	117	97	162	2 363
März	333	438	361	302	194	259	101	105	132	2 225
April	198	324	258	165	116	122	82	89	89	1 443
Mai	138	227	207	98	90	71	37	30	112	1 010
Juni	96	72	149	88	61	42	60	51	28	647
Juli	92	41	114	22	12	47	20	12	109	469
August	61	49	98	18	37	24	28	5	16	336
September	44	63	173	10	63	41	21	49	61	525
Oktober	46	52	186	18	42	80	63	56	97	640
November	90	77	330	58	58	121	71	39	95	939
Dezember	156	108	333	135	128	122	124	99	115	1320
1993 Januar	338	368	470	557	186	499	177	153	148	2 896

*) Wirtschaftsgruppe 61 gem. Verzeichnis der Wirtschaftszweige für die Statistik der Bundesanstalt für Arbeit (Ausgabe 1973).

1) Stichtag jeweils 15. des Monats.

2) Die Statistik erfaßt die Betriebe bzw. Betriebsteile, für die dem Arbeitsamt Kurzarbeit angezeigt wurde.

Quelle: Bundesanstalt für Arbeit, Nürnberg

Ergänzende Angaben für die Bauwirtschaft

6 Erwerbstätigkeit

6.5 Angezeigter witterungsbedingter Arbeitsausfall im Baugewerbe vom 1. November 1992 bis 30. Januar 1993

Landesarbeitsamtsbezirk	Zahl der angezeigten Ausfalltagewerke 1) (einschl. der nachträglich anerkannten)							1.11.1992 - 2.01.1993	dar. nachträgl. anerkannte
	im Monat ... 1992		in der Woche vom ... bis ... 1992						
	November	Dezember	7.12. - 12.12.	14.12. - 19.12.	21.12. - 26.12.	28.12. - 2.1.93			
Nord (ohne Mecklenburg-Vorpommern)	222 845	42 416	17 592	8 814	8 536	1 055	265 274	19 160	
Mecklenburg- Vorpommern	50 842	12 580	3 022	4 001	2 857	677	63 422	13 460	
Niedersachsen-Bremen	270 961	75 813	47 468	7 939	13 631	1 109	346 776	20 566	
Nordrhein-Westfalen	448 545	178 771	52 688	11 622	28 822	3 648	627 316	48 126	
Hessen	181 259	106 692	31 786	12 703	29 990	1 881	287 951	18 094	
Rheinland-Pfalz- Saarland	151 772	131 060	34 115	11 262	28 193	3 488	282 832	16 900	
Baden-Württemberg	312 027	210 589	81 573	28 059	45 338	4 109	522 616	27 502	
Nordbayern	122 828	85 262	25 347	13 910	25 201	1 244	208 090	10 470	
Südbayern	205 297	141 972	56 515	28 458	28 849	1 735	347 269	30 177	
Berlin (West)	57 041	21 470	2 651	11 104	6 119	546	78 511	3 738	
Berlin (Ost)- Brandenburg	59 047	24 425	3 511	9 221	5 849	3 736	83 472	21 083	
Sachsen-Anhalt- Thüringen	82 226	50 379	11 961	9 679	18 216	5 255	132 605	38 198	
Sachsen	33 025	25 038	5 670	5 953	7 337	3 853	58 063	20 020	
Deutschland	2 197 715	1 106 467	373 899	162 725	248 938	32 336	3 304 197	287 494	
Früheres Bundesgebiet	1 972 575	994 045	349 735	133 871	214 679	18 815	2 966 635	194 733	
Vorjahr	1 294 531	3 103 898	4 437 698	363 157	
Neue Länder und Berlin - Ost ...	225 140	112 422	24 164	28 854	34 259	13 521	337 562	92 761	
Vorjahr	132 027	408 144	542 790	202 959	

Landesarbeitsamtsbezirk	Zahl der angezeigten Ausfalltagewerke 1) (einschl. der nachträglich anerkannten)							1.11.1992 - 30.1.1993	dar. nachträgl. anerkannte
	im Monat Januar 1993	in der Woche vom ... bis ... 1993							
		4.1. - 9.1.	11.1. - 16.1.	18.1. - 23.1.	25.1. - 30.1.				
Nord (ohne Mecklenburg-Vorpommern)	276 917	85 763	59 802	43 568	87 771	542 178	28 649		
Mecklenburg- Vorpommern	152 881	56 191	29 274	16 556	50 860	216 303	30 300		
Niedersachsen-Bremen	585 944	190 302	121 727	78 023	195 890	932 718	42 293		
Nordrhein-Westfalen	1 085 481	324 989	298 634	206 455	255 403	1 712 797	97 805		
Hessen	409 443	124 636	115 424	65 744	103 639	697 394	40 594		
Rheinland-Pfalz- Saarland	352 868	106 495	110 264	59 132	76 977	635 700	27 337		
Baden-Württemberg	454 862	55 448	143 463	65 781	190 170	977 478	39 449		
Nordbayern	278 522	38 960	68 833	52 774	117 955	486 612	16 931		
Südbayern	288 223	45 352	69 871	44 425	128 575	635 492	42 242		
Berlin-West	154 865	66 403	26 050	17 203	45 209	233 376	6 168		
Berlin-Ost - Brandenburg	282 631	112 266	70 452	32 884	67 029	366 103	71 052		
Sachsen-Anhalt - Thüringen	419 404	128 760	116 634	62 234	111 776	552 009	110 115		
Sachsen	264 246	79 353	73 945	36 704	74 244	322 309	87 726		
Deutschland	5 006 287	1 414 918	1 304 373	781 483	1 505 498	8 310 469	640 661		
Früheres Bundesgebiet	3 887 125	1 038 348	1 014 068	633 105	1 201 589	6 853 745	341 468		
Vorjahr	4 127 132	8 283 152	485 468		
Neue Länder und Berlin-Ost	1 119 162	376 570	290 305	148 378	303 909	1 456 724	299 193		
Vorjahr	752 335	1 292 506	310 884		

1) Als Ausfalltagewerk gilt ein Tag, an dem aus Witterungsgründen für eine Person mindestens 1 Stunde der Arbeitszeit ausgefallen ist.

Ergänzende Angaben für die Bauwirtschaft
6 Erwerbstätigkeit
6.6 Arbeitslose, offene Stellen in den neuen Ländern und Berlin-Ost *)

Monat Land	Arbeitslose 1)				Offene Stellen 1)				Kurz- arbeiter 2)	Beschäftigte in Arbeits- beschaf- fungsmaß- nahmen 1)		
	insgesamt	darunter			insgesamt	darunter						
		Bauberufe 44 - 47	Bauaus- statter 48 - 49	Tischler 50		Maler, Lackierer 51	Bauberufe 44 - 47	Bauaus- statter 48 - 49			Tischler 50	Maler, Lackierer 51
1991 Januar	757 162	.	.	.	22 963	1 840 639	34 409	
Februar	786 992	.	.	.	20 788	1 947 059	46 967	
März	808 349	31 764	3 074	5 824	5 802	2 680	412	505	438	1 989 815	62 549	
April	836 940	.	.	.	22 854	2 018 907	84 882	
Mai	842 285	.	.	.	25 327	1 968 477	113 599	
Juni	842 504	29 614	3 051	5 733	5 472	31 733	4 818	536	642	1 898 937	148 235	
Juli	1 068 639	.	.	.	40 253	1 610 775	209 907	
August	1 063 237	.	.	.	43 586	1 448 847	261 804	
September	1 028 751	27 985	3 280	6 078	5 805	42 958	7 113	602	928	1 333 362	313 029	
Oktober	1 048 527	.	.	.	41 114	1 199 875	348 364	
November	1 030 719	.	.	.	35 850	1 103 449	371 055	
Dezember	1 037 709	29 760	3 425	5 750	6 485	35 441	4 981	439	821	1 034 543	389 861	
1992 Januar	1 343 449	.	.	.	39 754	520 591	393 487	
Februar	1 290 375	.	.	.	34 180	518 849	399 561	
März	1 220 138	36 423	4 175	6 292	7 795	33 281	4 657	563	788	493 940	401 471	
April	1 195 962	.	.	.	31 251	466 263	404 460	
Mai	1 149 140	.	.	.	30 245	436 533	404 853	
Juni	1 123 202	31 464	3 652	5 946	6 504	31 859	3 829	526	811	417 383	401 880	
Juli	1 188 234	.	.	.	31 223	337 758	388 692	
August	1 168 732	.	.	.	31 258	287 150	381 429	
September	1 110 751	30 396	3 565	5 780	6 607	32 276	4 610	546	825	251 476	374 902	
Oktober	1 097 452	.	.	.	31 438	240 017	369 701	
November	1 086 464	.	.	.	31 728	236 571	363 332	
Dezember	1 100 749	33 655	3 822	5 739	7 247	32 916	4 130	643	782	233 431	354 717	
1993 Januar	1 194 365	.	.	.	35 536	214 487	325 510	
davon (Sept. 1992) :												
Mecklenburg-Vorp.	150 396	5 460	586	861	1 134	3 661	516	37	101	47	14 760	42 119
Brandenburg	173 302	5 850	555	826	841	5 001	803	65	153	82	37 800	55 705
Sachsen-Anhalt	211 393	7 167	672	1 058	1 332	5 384	868	102	147	134	49 051	88 116
Sachsen	302 571	5 392	821	1 198	1 454	9 915	1 491	243	236	283	94 257	97 190
Thüringen	183 984	3 983	581	1 306	1 304	5 064	707	55	117	82	47 962	63 195
Berlin-Ost	89 105	2 544	350	531	542	3 251	225	44	71	93	7 646	28 610
davon (Dez. 1992) :												
Mecklenburg-Vorp.	152 895	5 784	597	810	1 274	3 611	375	56	86	26	14 281	39 792
Brandenburg	174 960	6 065	547	810	958	4 333	657	76	175	70	37 925	50 088
Sachsen-Anhalt	207 304	7 524	657	1 063	1 402	6 317	969	67	96	73	50 575	82 113
Sachsen	295 049	6 597	903	1 212	1 496	10 706	1 552	222	274	214	77 451	96 233
Thüringen	181 972	4 926	653	1 176	1 554	4 638	435	116	110	66	45 849	56 418
Berlin-Ost	88 569	2 759	465	668	565	3 311	142	106	41	25	7 350	30 073

*) Kennziffern der Berufe gem. "Klassifizierung der Berufe" (1975) :
44 = Maurer, Betonbauer; 45 = Zimmerer, Dachdecker, Gerüstbauer;
46 = Straßen-, Tiefbauer; 47 = Bauhilfsarbeiter; 48 = Bauausstatter;
49 = Raumausstatter, Polsterer; 50 = Tischler, Modellbauer;
51 = Maler, Lackierer und verwandte Berufe.

1) Stand jeweils am Monatsende. Arbeitslose und offene Stellen in Bauberufen werden nur vierteljährlich zum Quartalsende ermittelt.
2) Stichtag jeweils 15. des Monats.

Quelle: Bundesanstalt für Arbeit, Nürnberg

Ergänzende Angaben für die Bauwirtschaft
6 Erwerbstätigkeit
6.7 Kurzarbeitergeld nach Ausmaß des Arbeitsausfalls in den neuen Ländern und Berlin-Ost *)

Monat	Betriebe mit Kurzarbeitern	Im Abrechnungszeitraum des Stichtags hatten Anspruch auf Kurzarbeitergeld 1)				
		Männer und Frauen	davon für einen Arbeitsausfall von ... % der betriebsüblichen Arbeitszeit			
			bis 25	über 25 bis 50	über 50 bis 75	über 75
Insgesamt						
1993 Januar	6 392	214 487	69 814	63 686	30 640	50 347
darunter Bauhauptgewerbe 2)						
1991 Dezember	1249	39 785	7668	10020	11316	10783
1992 Januar	786	28 828	4 448	8 688	6 581	9 111
Februar	890	32 909	6 391	9 907	8 036	8 575
März	971	34 012	7 511	11 236	8 428	6 839
April	878	31 053	8 377	11 212	6 873	4 591
Mai	835	28 651	7 874	11 015	5 690	4 072
Juni	776	25 442	6 884	8 323	7 113	3 122
Juli	645	20 230	5 596	7 758	4 253	2 625
August	496	13 443	3 203	4 935	3 208	2 097
September	302	9 024	2 716	3 502	1 678	1 128
Oktober	258	7 323	2 398	2 554	1 256	1 115
November	252	6 923	2 144	2 747	865	1 167
Dezember	277	7 455	2 265	2 402	1 385	1 403
1993 Januar	497	15 893	4 355	5 009	2 799	3 730
darunter Ausbau- und Bauhilfsgewerbe 2)						
1991 Dezember	729	7 962	2104	1895	2227	1736
1992 Januar	381	4 140	931	1 265	1 113	831
Februar	478	4 586	803	1 630	1 297	858
März	556	5 095	1 237	1 617	1 424	817
April	554	5 406	1 425	1 743	1 502	738
Mai	542	5 008	1 140	1 397	1 425	1 046
Juni	496	4 481	1 174	1 435	1 037	835
Juli	403	3 360	1 054	993	672	641
August	314	2 400	753	1 029	345	273
September	258	1 738	557	618	216	145
Oktober	223	1 657	599	691	183	184
November	239	1 727	557	720	295	155
Dezember	236	1 953	780	650	223	300
1993 Januar	368	3 401	1 001	1 356	542	502

6.8 Kurzarbeit nach Landesarbeitsamtsbezirken in den neuen Ländern und Berlin-Ost *)

Monat 1)	Bauhauptgewerbe Wirtschaftsgruppen 59 - 60 2)					Ausbau- und Bauhilfsgewerbe Wirtschaftsgruppe 61 2)				
	Nord (nur Mecklenburg-Vorpommern)	Sachsen-Anhalt Thüringen	Sachsen	Berlin(Ost)-Brandenburg	Neue Länder und Berlin-Ost	Nord (nur Mecklenburg-Vorpommern)	Sachsen-Anhalt Thüringen	Sachsen	Berlin(Ost)-Brandenburg	Neue Länder und Berlin-Ost
Betriebe mit Kurzarbeitern										
1991 Dezember	214	390	234	411	1 249	72	267	184	206	729
1992 Januar	215	249	128	184	786	61	132	108	80	381
Februar	259	293	145	193	890	74	198	114	92	478
März	297	315	157	202	971	78	248	127	103	556
April	257	284	133	204	878	71	253	126	104	554
Mai	204	283	123	225	835	66	239	118	119	542
Juni	189	253	105	229	776	57	229	96	114	496
Juli	170	209	68	198	645	48	200	63	92	403
August	156	147	61	132	496	56	135	47	76	314
September	57	91	45	109	302	40	98	50	70	258
Oktober	35	88	39	96	258	36	81	47	59	223
November	43	83	42	84	252	43	86	48	62	239
Dezember	48	94	44	91	277	41	86	47	62	236
1993 Januar	90	184	84	139	497	51	136	88	93	368
Kurzarbeiter										
1991 Dezember	7 687	12 106	8 593	11 399	39 785	756	3 475	2 177	1 554	7 962
1992 Januar	6 404	9 067	5 935	7 422	28 828	490	1 849	1 233	568	4 140
Februar	7 613	10 804	6 241	8 151	32 909	739	2 116	984	747	4 586
März	8 478	10 739	6 127	8 668	34 012	829	2 405	1 092	769	5 095
April	7 549	9 913	5 511	8 080	31 053	752	2 419	1 318	917	5 406
Mai	5 542	9 345	4 848	8 916	28 651	656	2 180	1 010	862	5 008
Juni	4 595	8 416	3 787	8 644	25 442	643	1 958	929	853	4 481
Juli	3 733	7 181	3 015	6 301	20 230	559	1 535	634	632	3 360
August	3 131	3 984	2 225	4 103	13 443	527	1 038	382	453	2 400
September	1 835	1 715	1 163	4 311	9 024	200	855	265	416	1 736
Oktober	1 315	2 030	1 019	2 959	7 323	216	745	342	354	1 657
November	1 425	2 122	1 135	2 241	6 923	246	718	405	358	1 727
Dezember	1 523	2 679	1 139	2 114	7 455	277	892	292	492	1 853
1993 Januar	2 934	6 194	2 513	4 252	15 893	368	1 345	827	861	3 401

*) Die Statistik erfaßt die Betriebe bzw. Betriebsteile, für die dem Arbeitsamt Kurzarbeit angezeigt wurde.

1) Stichtag jeweils 15. des Monats.

2) Wirtschaftsgruppen 59 - 61 gem. Verzeichnis der Wirtschaftszweige für die Statistik der Bundesanstalt für Arbeit (Ausg. 1973).

Quelle: Bundesanstalt für Arbeit, Nürnberg

Ergänzende Angaben für die Bauwirtschaft
- Früheres Bundesgebiet -
7 Preise

7.1 Ausgewählte Preisindizes für Bauwerke (Neubau *)
7.1.1 Wohn- und Nichtwohngebäude
1985 = 100

Jahr	Bauleistungen für Wohngebäude nach Leistungsgruppen									
	Bauleistungen am Bauwerk	Rohbauarbeiten								
Monat		insgesamt	Erdarbeiten	Mauerarbeiten	Beton- und Stahlbetonarbeiten	Naturwerksteinarbeiten	Betonwerksteinarbeiten	Zimmer- und Holzbauarbeiten	Abdichtungsarbeiten	Dachdeckungs- und Dachabdichtungsarbeiten
1989 D	109,4	108,3	109,5	109,3	108,2	109,8	108,3	106,1	110,0	107,8
1990 D	116,4	116,1	118,9	117,6	115,2	116,1	115,4	117,5	117,7	113,8
1991 D	124,3	124,2	129,1	126,8	122,6	124,3	124,6	123,3	126,3	121,6
1990 November	118,6	118,5	121,9	120,0	117,3	117,8	117,7	119,3	120,3	116,6
1991 Februar	120,5	120,0	123,5	122,1	118,8	119,5	119,4	119,9	121,8	118,2
Mai	124,3	124,6	129,5	127,4	123,2	124,0	124,8	123,4	126,6	120,2
August	125,8	125,8	131,1	128,5	124,0	126,5	126,7	124,5	128,0	123,8
November	126,5	126,4	132,1	129,0	124,3	127,0	127,5	125,3	128,7	124,3
1992 Februar	128,5	128,0	134,4	131,1	125,6	128,8	130,1	126,0	130,8	126,6
Mai	131,0	130,6	137,7	133,6	127,9	131,9	133,5	128,8	133,8	127,8
August	132,7	132,1	139,6	135,1	128,8	133,6	135,5	130,6	136,0	131,7
November	133,1	132,4	139,5	135,4	128,8	133,9	136,2	130,9	136,6	132,3

Jahr	Bauleistungen für Wohngebäude nach Leistungsgruppen									
	Monat	Rohbauarbeiten		Ausbauarbeiten						
Putz- und Stuckarbeiten		Gerüstarbeiten	insgesamt	Klempnerarbeiten	Fliesen- und Plattenarbeiten	Estricharbeiten	Tischlerarbeiten	Metallbau-, Schlosserarbeiten	Verglasungsarbeiten	Mal- und Lackierarbeiten
1989 D	107,5	106,2	111,0	109,7	108,0	106,1	110,1	113,9	116,8	109,8
1990 D	115,1	112,0	116,8	114,3	116,2	113,3	115,8	119,9	122,0	115,2
1991 D	123,8	117,7	124,4	120,6	125,0	123,0	122,0	126,8	128,3	122,3
1990 November	117,8	114,0	118,8	116,3	118,5	116,1	116,9	121,5	124,2	117,2
1991 Februar	119,3	114,2	121,2	117,9	120,3	118,7	119,5	124,0	125,0	117,9
Mai	124,2	117,8	123,9	119,6	125,4	123,2	121,4	126,3	127,2	122,1
August	125,5	119,5	125,8	122,0	127,1	124,3	123,2	127,8	130,1	124,3
November	126,1	119,4	126,8	122,9	127,3	125,7	124,0	129,0	130,9	124,7
1992 Februar	127,8	120,0	129,3	125,5	128,5	128,6	126,4	131,3	133,0	125,8
Mai	131,2	122,8	131,8	127,0	130,9	131,1	128,1	134,2	136,1	128,8
August	133,0	124,3	133,6	128,8	133,5	132,7	129,2	135,6	137,4	132,7
November	133,8	124,3	134,2	129,5	133,7	133,0	129,7	136,4	138,3	132,7

Jahr	Bauleistungen für Wohngebäude nach Leistungsgruppen						Bauleistungen am Bauwerk		
	Ausbauarbeiten		Heiz- und zentrale Wassererwärmungsanlagen	Gas-, Wasser-, Abwasserinstallationen in Gebäuden	elektrische Kabel- und Leitungsanlagen in Gebäuden	Bürogebäude	landwirtschaftliche Betriebsgebäude	gewerbliche Betriebsgebäude	
	Bodenbelagarbeiten	Tapezierarbeiten							
1989 D	109,4	109,3	113,5	111,8	112,6	110,6	109,3	110,3	
1990 D	114,5	114,4	118,8	117,5	119,0	117,0	116,8	117,1	
1991 D	121,0	121,3	127,7	126,6	126,6	124,4	124,7	124,4	
1990 November	115,8	116,3	120,9	120,0	120,7	119,1	119,0	119,5	
1991 Februar	118,8	117,2	124,3	122,9	123,9	121,1	120,8	121,1	
Mai	120,8	121,0	126,8	125,4	126,2	124,2	124,6	124,1	
August	122,1	123,3	129,0	128,2	127,8	125,7	126,3	125,8	
November	122,4	123,6	130,7	129,8	128,4	126,6	127,0	126,5	
1992 Februar	125,4	124,5	133,9	133,4	131,5	128,6	129,2	128,1	
Mai	127,3	127,3	136,7	136,1	134,5	131,0	131,6	130,1	
August	128,5	131,1	138,9	138,2	135,5	132,4	133,3	131,8	
November	129,0	131,2	139,9	139,3	136,3	132,8	133,7	131,9	

7.1.2 Sonstige Bauwerke
1985 = 100

Jahr	Bauleistungen am Bauwerk								
	Straßenbau	Bundesautobahnen	Bundes- und Landesstraßen	Brücken im Straßenbau	Spannbetonoberbau	Stahlbetonoberbau	Stahlüberbau	Überbau in Stahlverbundkonstruktionen	Ortskanäle
1989 D	106,6	107,0	106,2	109,0	108,5	108,8	110,7	110,1	108,6
1990 D	113,2	113,7	112,7	115,6	115,0	115,8	116,9	116,3	116,0
1991 D	121,0	121,6	120,5	122,1	121,6	123,1	122,4	122,1	124,6
1990 November	115,5	116,0	115,1	117,8	117,0	118,0	119,8	118,9	118,4
1991 Februar	117,3	117,8	116,9	118,9	118,3	119,5	119,9	119,4	120,3
Mai	121,0	121,5	120,5	122,3	121,9	123,5	121,8	121,8	124,8
August	122,4	123,0	121,9	123,4	122,8	124,4	123,6	123,3	126,2
November	123,3	123,9	122,8	123,8	123,2	124,8	124,2	123,9	127,0
1992 Februar	125,3	125,9	124,7	124,8	124,4	126,3	124,0	124,1	129,1
Mai	127,7	128,3	127,1	126,7	126,4	128,5	125,0	125,4	131,6
August	128,9	129,5	128,2	127,9	127,4	129,6	126,6	126,8	133,0
November	128,9	129,6	128,2	127,7	127,3	129,4	126,4	126,7	133,3

Siehe Fachserie 17, Reihe 4.

*) Einschl Umsatz- (Mehrwert-) steuer.

Ergänzende Angaben für die Bauwirtschaft

7 Preise

7.2 Kaufwerte für Bauland

Jahr 1) Vierteljahr	Bauland insgesamt				Darunter: baureifes Land			
	Fälle	Fläche	Kaufsumme	Kaufwert	Fälle	Fläche	Kaufsumme	Kaufwert
	Anzahl	1 000 m ²	1 000 DM	DM / m ²	Anzahl	1 000 m ²	1 000 DM	DM / m ²
Früheres Bundesgebiet								
1980	97 624	118 385	7 389 187	62,43	78 221	74 122	6 078 796	82,01
1981	79 245	91 807	6 870 262	72,66	61 641	57 548	5 528 718	86,07
1982	78 765	79 858	6 827 542	82,99	58 643	49 882	5 573 579	111,51
1983	73 172	78 402	6 763 322	88,52	55 860	47 303	5 872 064	119,91
1984	68 245	68 501	6 009 241	87,72	49 247	41 125	5 015 325	121,85
1985	62 382	75 815	5 968 176	78,69	48 957	41 148	4 778 775	118,09
1986	62 200	72 148	6 060 760	84,00	49 511	40 538	4 907 574	121,07
1987	62 628	78 382	6 523 869	85,40	50 313	41 631	5 248 784	128,08
1988	70 681	85 588	7 551 592	88,25	57 370	47 337	6 048 645	127,74
1989	81 895	103 344	9 520 824	92,13	68 192	61 014	7 714 508	128,44
1990	88 709	118 348	10 581 240	89,24	71 378	65 812	8 172 866	124,19
1991	85 308	122 119	11 077 505	90,71	69 917	68 584	8 598 423	125,41
1978 2. Vj.	29 284	33 084	1 568 591	47,41	23 573	22 904	1 311 118	57,24
3. Vj.	28 730	32 488	1 570 504	48,33	21 413	21 657	1 289 008	59,52
4. Vj.	28 236	41 102	1 727 563	42,03	22 307	21 967	1 392 737	63,40
1979 1. Vj.	24 143	31 060	1 518 471	48,89	18 847	18 907	1 198 378	63,38
2. Vj.	26 721	32 564	1 733 029	53,22	20 904	20 966	1 397 131	66,64
3. Vj.	23 928	30 059	1 622 458	53,98	18 830	18 785	1 297 894	68,09
4. Vj.	24 496	31 483	1 727 613	54,87	18 954	19 037	1 380 663	72,53
1980 1. Vj.	23 108	27 707	1 818 660	58,42	17 953	17 568	1 323 143	75,31
2. Vj.	22 177	28 375	1 588 399	60,22	17 408	18 945	1 314 313	77,58
3. Vj.	21 385	28 257	1 622 233	61,78	16 733	15 738	1 313 241	83,44
4. Vj.	22 510	26 285	1 781 383	67,82	17 570	16 757	1 481 380	88,40
1981 1. Vj.	19 129	22 555	1 521 197	67,44	14 998	14 057	1 266 477	90,10
2. Vj.	18 885	21 120	1 609 284	76,20	14 828	13 985	1 349 607	96,51
3. Vj.	16 742	18 838	1 376 918	73,10	12 854	11 811	1 158 771	87,29
4. Vj.	17 520	20 537	1 522 149	74,12	13 368	11 816	1 235 525	103,67
1982 1. Vj.	15 331	14 947	1 182 965	79,14	10 895	9 266	977 610	105,51
2. Vj.	18 361	18 144	1 394 092	76,83	13 063	10 803	1 154 309	108,85
3. Vj.	15 947	16 533	1 349 773	81,64	12 038	10 134	1 117 745	110,30
4. Vj.	23 052	23 085	2 021 978	87,59	17 658	15 095	1 749 670	115,91
1983 1. Vj.	14 928	15 151	1 244 773	82,16	11 241	9 522	1 064 223	111,77
2. Vj.	18 077	18 762	1 649 622	87,93	13 957	11 888	1 385 881	118,57
3. Vj.	16 942	16 405	1 476 145	89,98	12 960	10 855	1 280 672	117,98
4. Vj.	18 122	20 217	1 731 647	85,65	13 517	11 458	1 414 881	123,49
1984 1. Vj.	14 981	14 630	1 264 691	86,44	10 968	9 079	1 069 644	117,81
2. Vj.	16 658	17 217	1 437 846	83,51	12 444	10 342	1 198 727	115,72
3. Vj.	15 057	15 322	1 325 091	86,48	11 103	9 040	1 113 688	123,22
4. Vj.	14 999	16 197	1 324 514	81,77	10 970	9 323	1 108 687	118,82
1985 1. Vj.	13 397	16 407	1 254 919	76,49	10 480	8 708	1 002 870	115,17
2. Vj.	14 644	16 987	1 339 342	78,85	11 533	9 316	1 045 879	112,27
3. Vj.	13 603	16 521	1 197 509	72,48	10 572	8 932	965 185	108,06
4. Vj.	15 052	17 615	1 431 374	81,26	11 599	9 760	1 177 499	120,65
1986 1. Vj.	12 694	14 307	1 207 488	84,40	9 886	8 252	1 001 518	121,37
2. Vj.	15 079	16 037	1 335 191	83,28	12 120	9 527	1 124 357	118,02
3. Vj.	13 376	15 013	1 227 592	81,77	10 640	8 430	1 000 051	118,63
4. Vj.	13 947	16 780	1 447 167	86,19	10 833	8 973	1 145 882	127,70
1987 1. Vj.	11 999	13 570	1 165 689	85,90	9 501	7 629	977 568	128,14
2. Vj.	15 278	17 512	1 477 204	84,35	12 407	9 824	1 211 680	123,34
3. Vj.	14 128	16 858	1 441 880	85,54	11 348	9 143	1 153 570	126,17
4. Vj.	14 695	19 672	1 658 058	83,43	11 534	9 853	1 293 238	131,26
1988 1. Vj.	14 202	15 958	1 388 861	87,04	11 258	9 073	1 123 822	123,87
2. Vj.	14 101	15 812	1 433 211	90,64	11 624	9 206	1 179 969	128,17
3. Vj.	15 654	18 658	1 655 599	88,74	12 718	10 285	1 352 533	131,51
4. Vj.	16 781	20 779	1 922 125	92,50	13 457	11 159	1 507 234	135,07
1989 1. Vj.	14 476	17 654	1 645 120	93,19	11 971	10 331	1 318 382	127,42
2. Vj.	17 739	21 082	1 909 512	90,66	14 409	12 260	1 560 513	127,28
3. Vj.	16 855	20 426	1 976 160	96,74	13 890	12 531	1 620 394	129,31
4. Vj.	19 811	24 486	2 394 837	97,80	16 684	14 631	1 859 237	132,11
1990 1. Vj.	18 387	23 628	2 024 959	85,70	15 298	14 079	1 629 531	115,75
2. Vj.	17 357	22 854	1 890 153	87,85	14 252	12 451	1 582 188	127,08
3. Vj.	16 822	22 769	1 984 163	87,15	13 511	12 528	1 590 844	127,01
4. Vj.	18 442	25 413	2 439 908	96,01	14 809	13 507	1 843 176	138,46
1991 1. Vj.	13 789	18 641	1 627 078	87,29	11 134	10 433	1 313 471	125,90
2. Vj.	17 331	23 811	2 259 046	94,68	13 898	12 649	1 780 631	140,77
3. Vj.	18 538	25 580	2 404 984	94,02	15 258	14 774	1 928 832	130,56
4. Vj.	20 242	28 786	2 746 631	95,41	16 439	15 502	2 058 595	132,79
1992 1. Vj.	19 297	26 585	2 251 001	84,67	16 257	15 823	1 858 601	117,46
2. Vj.	19 906	26 764	2 497 185	93,30	16 693	15 844	2 020 720	127,54
3. Vj.	19 892	25 808	2 512 550	97,35	16 820	15 783	2 028 272	128,51
Neue Länder und Berlin-Ost								
1991	17 114	176 869	2 318 808	13,11	6 334	34 815	711 285	20,43
1992 1. Vj.	2 559	23 098	376 027	16,28	884	3 406	57 270	16,62
2. Vj.	4 732	27 240	553 841	20,33	1 685	6 277	214 418	34,16
3. Vj.	5 652	32 857	726 688	22,12	2 248	8 780	280 862	31,89

1) Die Summe der Veräußerungsfälle des Kalenderjahres liegen um die Nachmeldungen höher als die der Veräußerungsfälle der zugehörigen Quartale.

Siehe Fachserie 17, Reihe 5

Ergänzende Angaben für die Bauwirtschaft
- Früheres Bundesgebiet -

7 Preise

7.3 Index der Erzeugerpreise ausgewählter gewerblicher Produkte *)

1985 = 100

Jahr Monat	gewerbliche Erzeugnisse Insgesamt	Bau- maschinen	Steine und Erden						
			Insgesamt	Natursteine unbearbeitet	Sand und Kies	Zement und zement- ähnliche Bindemittel	grobkeramische Erzeugnisse	Ziegelei- erzeugnisse	bearbeiteter Kalk- und Dolomitstein
1991 D	103,4	118,2	112,0	98,8	111,9	108,0	113,5	114,9	104,8
1992 D	104,8	122,1	116,3	101,9	120,1	112,5	117,2	120,8	107,3
1991 November	104,3	119,1	113,3	99,5	112,8	108,3	114,3	116,2	105,4
Dezember	104,1	119,2	113,4	99,8	113,1	108,4	114,8	116,0	105,4
1992 Januar	104,0	119,9	115,0	99,9	116,5	112,0	115,9	118,5	108,1
Februar	104,3	120,6	115,5	100,4	118,9	112,3	116,5	119,7	106,4
März	104,6	120,9	115,5	100,2	118,0	112,3	117,0	120,3	107,1
April	104,9	121,4	115,8	101,9	119,5	112,4	117,3	120,8	107,2
Mai	105,1	121,8	116,3	102,2	120,4	112,5	117,5	121,1	107,2
Juni	105,2	121,9	116,6	102,5	121,4	112,5	117,4	121,1	107,2
Juli	105,1	122,3	116,6	102,2	121,2	112,5	117,8	121,2	107,6
August	105,1	122,5	116,9	102,4	120,9	112,8	118,0	121,3	107,8
September	105,1	122,9	116,8	102,4	121,4	112,7	117,1	121,1	107,9
Oktober	104,9	123,4	116,9	103,0	121,3	112,7	117,4	121,4	108,0
November	104,8	123,5	117,0	102,6	121,1	112,8	117,4	121,5	107,7
Dezember	104,6	123,5	116,8	102,5	121,0	112,8	117,3	121,5	107,7
1993 Januar	104,8	124,1	117,8	102,8	122,4	114,7	118,0	123,0	107,8

Jahr Monat	Steine und Erden			Mineralölzeugnisse		Nadel- schnittholz (Bauholz)	Hochbau- konstruktionen aus Stahl und Leichtmetall	Beton- stahl	Lastkraft- wagen
	Erzeugnisse aus Gips	Beton- erzeugnisse (einschl. Kalk- sandsteine)	Transport- beton	Diesel- kraftstoff	Bitumen				
1991 D	98,1	117,9	117,1	78,4	39,3	108,9	119,3	69,2	121,4
1992 D	96,5	124,2	123,5	77,1	36,2	107,3	120,7	63,8	125,5
1991 November	98,0	120,0	118,9	82,9	37,1	107,7	120,2	67,8	123,9
Dezember	97,8	120,0	119,3	80,0	39,0	107,4	120,3	66,6	123,9
1992 Januar	98,0	121,2	123,1	77,1	41,3	107,0	119,4	65,3	123,9
Februar	98,4	121,9	123,3	78,1	39,9	106,6	120,3	62,7	123,9
März	96,8	122,5	123,7	76,0	39,7	106,5	120,6	65,3	123,9
April	96,8	122,7	123,7	77,2	35,7	106,5	121,0	65,3	125,1
Mai	95,8	124,1	123,5	77,5	35,5	107,0	121,2	66,8	125,1
Juni	95,5	124,6	123,8	77,9	35,4	107,5	121,5	66,8	125,6
Juli	95,6	124,9	123,3	76,2	36,4	107,8	121,3	65,5	125,6
August	96,1	125,5	123,6	75,6	36,4	108,2	121,4	64,4	126,0
September	96,2	125,7	123,7	76,8	35,0	108,4	121,2	63,1	126,0
Oktober	96,4	125,9	123,1	77,6	33,8	108,3	120,4	61,8	126,1
November	96,5	126,0	124,0	78,4	33,8	107,3	120,4	59,9	126,4
Dezember	96,5	125,9	123,5	77,3	33,4	106,5	120,2	58,6	128,1
1993 Januar	97,7	127,2	125,9	78,0	33,4	105,7	119,6	59,5	128,1

Siehe Fachserie 17, Reihe 2.

*) Ohne Umsatz- (Mehrwert-) steuer.

7.4 Preisindex für die Lebenshaltung

Alle privaten Haushalte

1985 = 100

Jahr Monat	Lebenshaltung Insgesamt	Wohnungsmieten				
		Insgesamt	Altbauwohnungen bis zum 20. 6. 1948	Neubauwohnungen ab dem 20. 6. 1948		
				zusammen	Sozialer Wohnungsbau	freifinanzierter Wohnungsbau
1991 D	110,7	117,3	121,3	116,9	117,3	116,7
1992 D	115,1	123,8	128,9	123,1	123,5	123,0
1991 November	112,5	119,3	124,1	118,7	119,0	118,6
Dezember	112,6	119,8	124,6	119,2	119,4	119,1
1992 Januar	113,1	120,4	125,3	119,8	120,1	119,7
Februar	113,8	121,1	126,0	120,4	120,4	120,4
März	114,2	121,7	126,7	121,0	121,1	121,0
April	114,5	122,3	127,6	121,6	121,6	121,6
Mai	115,0	122,9	128,2	122,3	122,1	122,3
Juni	115,2	123,4	128,6	122,8	122,6	122,8
Juli	115,2	123,8	129,0	123,2	123,0	123,2
August	115,4	124,6	130,2	123,9	123,9	123,9
September	115,7	125,2	130,6	124,5	125,0	124,4
Oktober	116,1	125,9	131,1	125,2	126,4	124,9
November	116,7	126,7	131,6	126,1	127,6	125,7
Dezember	116,8	127,2	132,4	126,5	128,0	126,1
1993 Januar	118,1	128,1	133,0	127,4	129,1	127,0

Siehe Fachserie 17, Reihe 7

Ergänzende Angaben für die Bauwirtschaft
- Früheres Bundesgebiet -

8 Löhne

8.1 Durchschnittliche Arbeitszeiten und -verdienste der Arbeiter in ausgewählten Gewerbegruppen *)

Jahr Monat — Leistungsgruppe 1) — Land	Bezahlte Wochenstunden				Bruttostundenverdienste				Bruttowochenverdienste			
	Industrie	und zwar			Industrie	und zwar			Industrie	und zwar		
		Hoch- u. Tiefbau einschl. Handwerk	Industrie der Steine und Erden	männliche Arbeiter		Hoch- u. Tiefbau einschl. Handwerk	Industrie der Steine und Erden	männliche Arbeiter		Hoch- u. Tiefbau einschl. Handwerk	Industrie der Steine und Erden	männliche Arbeiter
Std.				DM								
1989 D	40,1	40,6	43,8	40,4	19,16	18,89	18,42	20,09	768	772	809	811
1990 D	39,7	40,2	43,4	39,9	20,21	20,27	19,38	21,17	803	818	844	848
1991 D	39,3	39,9	43,0	39,6	21,45	21,74	20,65	22,46	845	873	891	890
1989 Oktober	40,1	41,6	44,1	40,4	19,37	19,01	18,62	20,30	777	792	821	821
1990 Januar	39,4	38,6	42,2	39,6	19,50	19,23	18,74	20,48	769	742	790	812
April	39,7	40,3	43,7	40,0	19,84	20,20	19,01	20,80	787	814	830	832
Juli	39,7	40,7	43,8	40,0	20,43	20,50	19,56	21,40	811	835	856	856
Oktober	39,9	40,8	43,8	40,2	20,54	20,57	19,76	21,54	819	839	866	865
1991 Januar	39,1	36,3	41,8	39,3	20,65	20,62	19,84	21,69	808	749	830	853
April	39,5	40,6	43,4	39,8	20,99	21,71	20,11	21,99	829	882	873	875
Juli	39,4	40,8	43,4	39,6	21,69	21,99	20,88	22,70	854	898	906	900
Oktober	39,3	40,8	43,2	39,6	21,88	22,02	21,14	22,89	861	898	913	907
davon (Oktober 1991):												
1				39,7				24,12				956
2				39,6				21,70				859
3				39,7				19,52				775
davon (Oktober 1991):												
Schleswig-Holstein	39,6	40,5	45,5	39,8	21,25	22,46	21,57	22,27	842	909	982	887
Hamburg	39,3	41,9	44,4	39,5	24,44	25,36	21,47	25,26	960	1063	954	999
Niedersachsen	39,8	40,6	44,4	40,1	21,84	21,67	21,07	22,67	870	881	935	909
Bremen	39,4	41,0	53,2	39,5	23,82	22,81	23,19	24,47	938	935	1233	967
Nordrhein-Westfalen	39,8	41,1	43,3	40,0	22,06	22,20	22,11	22,87	877	912	958	915
Hessen	39,1	41,1	42,0	39,3	22,26	21,85	21,13	23,16	871	897	889	911
Rheinland-Pfalz	39,4	40,3	43,1	39,7	21,75	21,44	20,43	22,74	857	865	881	903
Baden-Württemberg	39,2	41,0	44,1	39,5	22,42	21,50	21,26	23,65	878	882	936	933
Bayern	38,9	40,4	42,4	39,2	20,72	22,08	20,60	21,95	805	892	872	881
Saarland	39,0	40,9	43,3	39,2	22,23	21,72	19,20	22,95	868	888	831	900
Berlin (West)	38,6	40,3	41,8	38,9	21,64	23,60	21,38	22,77	836	951	894	886

Siehe Fachserie 16, Reihe 2.1

*) Industrie (einschl. der Zweige des Hoch- und Tiefbaues mit Handwerk). Systematik der Wirtschaftszweige, Ausgabe 1970.

1) 1 = Facharbeiter, auch qualifizierte oder hochqualifizierte Facharbeiter, Spezialfacharbeiter, Facharbeiter mit meisterlichem Können, Meister und Vorarbeiter im Stundenlohn, Betriebshandwerker, Gelehrte Facharbeiter, Facharbeiter mit Berufsausbildung und Erfahrung u.a.;

2 = Spezialarbeiter, qualifizierte angelernte Arbeiter, angelernte Arbeiter mit besonderen Fähigkeiten, angelernte Arbeiter, vollwertige Betriebsarbeiter, angelernte Hilfsarbeiter, Betriebsarbeiter u.a.;

3 = Hilfsarbeiter, ungelernete Arbeiter, einfache Arbeiter u.a.

8.2 Index der tariflichen Stundenlöhne (Zeitlohn) für männliche Arbeiter der höchsten tarifmäßigen Altersstufe

1985 = 100

Jahr Monat	Produzierendes Gewerbe *)	Darunter				
		Verarbeitendes Gewerbe		Baugewerbe *)		
		zusammen	darunter Gewinn und Verarbeitung von Steinen und Erden	zusammen	Hoch- und Tiefbau	Ausbaugewerbe
1989 D	116,0	116,7	114,6	114,7	114,5	115,2
1990 D	121,6	121,5	120,0	123,4	123,9	121,8
1991 D	129,5	129,4	128,0	131,5	132,2	129,4
1992 D	137,9	138,3	137,2	139,5	140,2	137,4
1990 Januar	118,5	118,7	116,6	118,2	118,3	117,8
April	120,3	119,4	118,7	124,7	125,7	121,5
Juli	123,5	123,5	121,7	125,3	125,7	123,9
Oktober	124,2	124,4	122,8	125,3	125,7	124,0
1991 Januar	125,4	125,7	123,0	125,3	125,7	124,2
April	127,7	126,6	126,5	133,1	134,4	129,1
Juli	132,1	132,3	130,8	133,8	134,4	131,8
Oktober	132,7	133,0	131,8	133,9	134,4	132,4
1992 Januar	133,4	134,0	132,2	134,1	134,4	133,3
April	138,4	138,7	135,7	140,9	142,1	137,0
Juli	139,6	139,8	140,2	141,5	142,1	139,5
Oktober	140,1	140,5	140,8	141,5	142,1	139,7
1993 Januar	141,1	141,6	141,1	141,5	142,1	139,7

Siehe Fachserie 16, Reihe 4.3.

1) Gemäß Systematik der Wirtschaftszweige, Ausgabe 1979; ohne Baugewerbe, jedoch einschl. Hoch- und Tiefbau.

2) Ohne Spezialbau, Stukkateurgewerbe, Gipserei und Verputzerei, Bauhilfsgewerbe.

Ergänzende Angaben für die Bauwirtschaft
9 Geld und Kredit
9.1 Bauspargeschäft
- Früheres Bundesgebiet bis September 1990; ab Oktober 1990 Deutschland -

Jahr Monat	Abgeschlossene Bausparverträge im Berichtszeitraum		Zuteilungsaufkommen im Berichtszeitraum			Einlagen und aufgenommene Gelder 1)		plan- mäßige Zuteilungen 1)	Ausleihungen 1)	
	Verträge	Bausparsumme	Spargeid- einzahlungen 2)	Wohnungs- bauprämien (Gutschriften)	Zins- und Tilgungs- leistungen	Sparein- lagen- bestand	Aufge- nommene Fremdmittel		Hypo- theken	Zwischen- kredite
								Anzahl		
Bausparkassen insgesamt										
1988	3 182 673	101 056,8	24 468,2	895,2	27 367,6	116 673,4	19 385,3	863 460,6	88 714,9	31 591,9
1989	2 714 278	91 373,3	24 426,8	863,2	25 565,3	119 978,7	20 577,8	881 578,2	85 047,3	32 431,3
1990	3 413 961	121 122,3	28 909,9	574,5	24 268,0	124 769,4	21 769,9	931 966,8	95 648,1	35 530,9
1991	3 847 185	135 011,0	32 426,3	572,4	24 387,1	131 677,9	21 950,4	985 088,9	96 311,3	38 899,4
1992 Januar	277 714	9 976,6	2 454,7	31,1	1 739,8	131 038,5	22 072,7	989 914,0	87 045,6	39 286,8
Februar	290 359	10 167,5	2 414,9	42,8	2 034,1	131 128,7	21 312,6	993 616,8	86 534,2	39 284,1
März	332 956	12 370,1	3 222,3	47,3	2 099,9	131 919,7	21 989,1	997 997,6	86 629,8	39 885,7
April	289 309	10 693,3	2 695,4	36,8	2 012,0	131 480,1	22 271,7	1 004 167,3	86 123,5	40 166,2
Mai	271 068	9 682,9	2 301,0	36,0	1 994,6	131 396,5	22 077,3	1 007 467,5	86 850,8	40 642,1
Juni	276 620	10 690,3	2 773,4	39,3	2 086,8	131 827,4	22 395,6	1 012 110,8	87 133,2	41 239,8
Juli	262 002	10 283,9	2 739,3	50,1	2 081,0	131 366,4	23 745,3	1 018 020,6	87 698,6	41 820,9
August	246 262	9 460,7	2 398,5	52,1	2 024,8	131 388,3	23 805,6	1 021 109,3	87 428,5	42 258,9
September	289 797	11 529,2	3 168,4	59,7	2 098,5	132 094,7	23 910,7	1 025 688,9	87 717,1	42 943,4
Oktober	287 544	10 941,1	2 879,8	60,7	2 058,5	131 972,5	23 931,6	1 031 326,3	88 305,4	43 208,7
November	305 561	11 393,8	2 702,6	57,0	2 108,2	132 304,6	24 006,9	1 035 263,9	88 022,6	43 544,2
Dezember	613 658	20 347,6	5 796,5	81,1	2 453,6	138 679,7	25 673,5	1 040 061,0	89 085,0	44 264,0
1993 Januar	244 411	9 238,6	2 418,1	38,8	1 746,9	138 377,9	25 233,1	1 044 740,1	89 664,8	44 674,5
Private Bausparkassen										
1988	2 188 084	72 003,1	16 485,9	574,8	19 103,9	81 172,9	10 769,8	578 213,2	71 581,8	17 510,5
1989	1 766 186	62 757,3	16 853,3	558,3	17 861,4	82 737,8	13 301,8	582 641,2	68 843,2	18 851,2
1990	2 285 730	85 077,0	19 594,9	372,9	17 078,9	85 415,7	15 303,3	658 027,0	68 915,1	21 614,1
1991	2 689 476	96 486,1	22 516,0	389,0	17 283,3	90 243,4	16 312,5	656 266,9	68 641,0	24 576,2
1992 Januar	188 434	7 158,6	1 720,4	25,8	1 193,0	89 605,9	17 152,4	660 033,4	69 183,2	24 827,1
Februar	193 011	7 104,3	1 652,1	35,4	1 429,3	89 562,9	16 948,8	662 648,2	68 857,3	24 742,2
März	216 269	8 642,8	2 250,9	34,9	1 487,8	89 255,8	17 281,6	665 629,3	68 878,4	26 306,6
April	193 632	7 602,0	1 969,8	25,1	1 434,6	89 837,4	17 652,7	670 373,2	69 141,9	25 527,5
Mai	180 457	6 898,3	1 600,0	23,6	1 401,8	89 794,2	17 475,0	673 622,0	68 921,5	25 871,1
Juni	184 862	7 443,2	1 821,3	24,8	1 485,3	89 267,2	17 621,8	676 681,4	69 039,8	26 548,2
Juli	178 509	7 342,5	1 976,7	30,8	1 489,2	89 823,3	18 977,2	681 334,6	69 306,3	26 851,0
August	166 677	6 669,1	1 663,5	35,2	1 426,1	89 826,6	18 946,2	684 366,3	69 145,8	27 105,1
September	189 951	8 082,8	2 211,9	38,1	1 492,3	90 588,9	18 780,6	687 361,9	69 282,7	27 869,8
Oktober	188 880	7 659,0	2 078,0	45,2	1 468,8	90 621,4	19 030,1	691 395,4	69 522,9	27 808,4
November	195 771	7 797,6	1 851,2	41,8	1 496,1	90 802,1	18 337,6	694 011,1	69 246,3	28 085,2
Dezember	314 979	13 307,5	3 942,0	61,4	1 774,8	95 382,0	19 280,2	697 135,5	70 043,1	28 726,2
1993 Januar	156 733	6 305,1	1 662,9	28,2	1 184,4	85 063,1	19 849,7	700 705,7	70 408,9	29 001,4
Öffentliche Bausparkassen										
1988	986 589	29 053,7	7 982,4	320,4	8 263,7	35 800,5	8 615,5	285 247,5	27 133,1	14 081,4
1989	948 122	28 515,0	8 148,0	306,9	7 703,9	37 240,9	7 275,8	289 937,1	26 404,1	13 560,1
1990	1 118 231	38 045,4	9 315,0	201,6	7 207,1	39 353,7	6 466,6	313 406,9	26 733,1	13 916,8
1991	1 157 709	38 524,9	9 909,2	183,3	7 103,8	41 434,5	6 637,9	328 822,0	27 670,3	14 323,2
1992 Januar	89 280	2 822,0	734,3	5,3	546,9	41 432,7	4 820,2	329 880,7	27 862,5	14 459,6
Februar	97 348	3 063,1	762,8	7,4	604,8	41 565,8	4 685,7	330 967,6	27 676,9	14 541,8
März	116 687	3 727,3	971,5	12,5	612,0	41 663,9	4 707,5	332 368,2	27 751,3	14 579,1
April	95 677	3 093,4	725,6	11,7	577,3	41 642,7	4 619,0	333 794,1	27 581,6	14 636,7
Mai	90 611	2 984,6	701,1	12,4	592,9	41 602,3	4 602,3	333 845,6	27 929,3	14 671,0
Juni	91 758	3 147,2	852,1	14,4	601,5	41 560,3	4 773,7	335 429,4	28 093,4	14 693,7
Juli	83 493	2 841,3	763,6	19,3	591,7	41 443,1	4 768,1	336 686,0	28 392,3	14 969,9
August	79 585	2 791,6	735,0	16,9	599,7	41 481,7	4 889,4	336 743,0	28 282,6	15 153,9
September	99 846	3 446,7	948,4	21,6	606,2	41 505,8	5 130,0	338 324,9	28 434,4	15 273,6
Oktober	98 664	3 282,1	801,8	15,5	589,7	41 451,1	5 363,7	339 931,0	28 782,5	15 400,3
November	109 790	3 696,2	851,3	15,2	612,1	41 502,5	6 669,4	341 252,8	28 776,3	15 489,0
Dezember	198 679	7 040,1	1 854,6	19,7	678,9	43 297,6	8 393,3	342 925,5	29 042,9	15 537,7
1993 Januar	87 678	2 933,5	766,2	8,6	551,5	43 294,8	5 683,4	344 034,4	29 256,0	15 673,1

1) Stand am Ende der Berichtszeit.
2) Ohne Zinsgutschriften.

Quelle: Bundesgeschäftsstelle Landesbausparkasse, Bonn; Verband der privaten Bausparkassen e. V., Bonn

9.2 Bestand an Hypothekarkrediten auf Wohngrundstücke *)
- Früheres Bundesgebiet bis Ende 1990; ab Januar 1991 Deutschland -

Vierteljahr	Insgesamt	Kreditinstitute 1)						Bau- sparkassen	Versiche- rungen	darunter: Lebens- versicherungen
		Zusammen	Boden- und Kommunal- kreditinstitute	Kreditbanken	Sparkassen	Kredit- genossen- schaften 2)	Übrige 3)			
1989 3. Vj	688 924	602 044	288 368	19 170	135 887	30 645	58 374	96 215	70 685	61 844
4. Vj	674 195	606 672	260 272	19 688	136 840	31 106	58 686	95 728	71 895	62 888
1990 1. Vj	689 611	616 704	265 902	20 962	138 831	32 013	58 996	95 047	73 612	64 416
2. Vj	684 028	519 773	267 264	21 484	139 169	32 387	59 469	94 911	74 927	65 657
3. Vj	699 608	624 527	268 028	21 985	139 654	32 978	59 862	94 898	76 603	67 108
4. Vj	706 327	626 057	268 751	22 311	140 228	34 313	60 494	95 409	78 002	68 311
1991 1. Vj	706 468	631 353	270 379	23 671	140 683	35 538	60 902	95 627	79 347	69 658
2. Vj	713 785	628 613	276 288	14 668	143 490	36 585	58 472	95 749	84 204	71 485
3. Vj	721 747	630 058	276 029	14 441	144 632	36 054	58 900	95 994	87 735	74 813
4. Vj	737 785	636 276	277 870	15 028	146 703	39 855	58 720	96 463	89 008	78 265
1992 1. Vj	745 858	649 896	285 283	15 137	149 783	42 682	57 011	96 297	91 592	78 313
2. Vj	758 861	656 290	323 630	15 243	147 306	45 054	25 057	96 630	92 938	79 313
3. Vj	768 417	667 111	328 782	15 617	149 893	47 454	26 365	97 133	94 617	80 728
4. Vj	...	673 869	329 527	15 986	152 574	50 167	25 615	97 717	96 831	82 659
...	...	668 210	315 438	16 510	158 209	53 880	26 173	99 086

*) Einschl. kommunalverbürgte Hypotheken. Stand am Vierteljahresende, viertes Quartalsende gleich Jahresendstand.
1) Hypothekarkredite an inländische Unternehmen und Privatpersonen - ohne Bausparkassen.

2) Einschl. genossenschaftliche Zentralbanken sowie Deutsche Genossenschaftsbank.
3) Restgruppe Realkreditinstitute, Kreditinstitute mit Sonderaufgaben, Teilzahlungskreditinstitute, Postgiro- und Postsparkassenämter.
4) Ab 1991 Ergebnisse für das gesamte Währungsgebiet der D-Mark.

Quelle: Deutsche Bundesbank, Frankfurt am Main; Bundesaufsichtsamt für das Versicherungswesen, Berlin

Ergänzende Angaben für die Bauwirtschaft

- Früheres Bundesgebiet -

9 Geld und Kredit

9.3 Hypothekarkreditzinsen und Renditen festverzinslicher inländischer Wertpapiere

Prozent

Berichts- zeitraum	Hypothekarkreditzinsen auf Wohngrundstücke								Tarifbesteuerte festverzinsliche Wertpapiere	
	Festzinsen						Gleichtzinsen		Im Berichts- zeitraum erstmals abgesetzte Wertpapiere (Emissions- renditen)	Im Umlauf befind- liche Wert- papiere (Umlauf- renditen)
	auf 2 Jahre		auf 5 Jahre		auf 10 Jahre		durch- schnitt- licher Zinssatz	Streu- breite		
	durch- schnitt- licher Zinssatz	Streu- breite	durch- schnitt- licher Zinssatz	Streu- breite	durch- schnitt- licher Zinssatz	Streu- breite				
1991 Januar	10,12	9,61 - 10,81	9,96	9,58 - 10,48	9,90	9,67 - 10,21	9,95	9,25 - 11,31	9,0	9,1
Februar	10,03	9,50 - 10,82	9,81	9,33 - 10,48	9,58	9,08 - 10,01	9,98	9,34 - 11,39	8,6	8,7
März	9,91	9,40 - 10,75	9,63	9,23 - 10,48	9,37	9,05 - 10,02	9,87	9,24 - 11,31	8,4	8,6
April	9,91	9,33 - 10,65	9,60	9,27 - 10,48	9,34	9,05 - 10,02	9,85	9,24 - 11,37	8,5	8,6
Mai	9,93	9,33 - 10,75	9,61	9,28 - 10,36	9,34	9,05 - 9,93	9,84	9,23 - 11,10	8,4	8,6
Juni	9,92	9,33 - 10,75	9,58	9,23 - 10,24	9,31	9,05 - 9,93	9,84	9,23 - 11,31	8,4	8,6
Juli	10,09	9,51 - 10,76	9,76	9,32 - 10,38	9,50	9,20 - 10,02	9,96	9,34 - 11,31	8,7	8,9
August	10,24	9,75 - 10,88	9,93	9,50 - 10,49	9,62	9,31 - 10,32	10,09	9,50 - 11,59	8,8	8,9
September	10,31	9,81 - 11,11	9,94	9,58 - 10,76	9,57	9,26 - 10,39	10,20	9,61 - 11,60	8,7	8,8
Oktober	10,26	9,76 - 10,99	9,89	9,53 - 10,65	9,49	9,15 - 10,39	10,21	9,61 - 11,60	8,5	8,7
November	10,25	9,75 - 11,03	9,86	9,56 - 10,51	9,46	9,17 - 10,21	10,21	9,61 - 11,60	8,7	8,7
Dezember	10,26	9,77 - 11,03	9,86	9,50 - 10,49	9,45	9,12 - 10,14	10,21	9,61 - 11,60	8,6	8,7
1992 Januar	10,16	9,55 - 10,99	9,63	9,15 - 10,35	9,18	8,82 - 10,10	10,21	9,53 - 12,14	8,2	8,3
Februar	9,98	9,41 - 10,87	9,37	9,01 - 10,26	9,01	8,74 - 9,93	10,08	9,25 - 12,10	8,1	8,2
März	9,98	9,39 - 10,94	9,34	8,99 - 10,32	9,00	8,74 - 9,93	10,06	9,38 - 12,10	8,2	8,2
April	10,16	9,55 - 10,94	9,46	9,07 - 10,38	9,07	8,81 - 9,94	10,12	9,39 - 12,14	8,3	8,3
Mai	10,17	9,51 - 10,94	9,49	9,12 - 10,37	9,10	8,79 - 9,94	10,18	9,39 - 12,38	8,3	8,4
Juni	10,17	9,55 - 10,94	9,51	9,13 - 10,37	9,09	8,83 - 9,85	10,16	9,39 - 12,14	8,2	8,4
Juli	10,24	9,61 - 11,10	9,58	9,19 - 10,37	9,18	8,85 - 9,88	10,23	9,42 - 12,14	8,2	8,5
August	10,44	9,66 - 11,25	9,74	9,31 - 10,39	9,28	8,97 - 9,96	10,42	9,66 - 12,38	8,4	8,6
September	10,33	9,55 - 11,03	9,65	9,16 - 10,32	9,20	8,84 - 9,99	10,37	9,66 - 12,38	8,0	8,2
Oktober	9,53	8,74 - 10,50	9,01	8,47 - 9,93	8,79	8,41 - 9,53	9,97	9,13 - 12,14	7,5	7,6
November	9,16	8,51 - 10,21	8,73	8,31 - 9,72	8,59	8,27 - 9,32	9,76	8,96 - 12,14	7,4	7,4
Dezember	9,05	8,51 - 10,12	8,65	8,27 - 9,66	8,55	8,29 - 9,37	9,71	8,85 - 12,02	7,4	7,4
1993 Januar	8,81	8,14 - 9,84	8,38	7,93 - 9,61	8,33	7,98 - 9,28	9,51	8,63 - 12,14	7,1	7,1

9.4 Konkurse und Vergleichsverfahren *)

Jahr Monat	Konkurse												Vergleichs- verfahren
	Unternehmen und Freie Berufe		darunter										
			Bauhauptgewerbe		darunter				Ausbau- und Bau- hilfsgewerbe		Gewinnung u. Verar- von Steinen u. Erden		
	insge- samt-	darunter mangels abgelehnt	zusam- men	darunter mangels abgelehnt	zusam- men	darunter mangels abgelehnt	zusam- men	darunter mangels abgelehnt	zusam- men	darunter mangels abgelehnt	zusam- men	darunter mangels abgelehnt	
1988	10 523	7 825	1 596	1 155	310	225	140	84	688	532	48	29	46
1989	9 558	7 061	1 421	1 042	265	191	121	77	631	471	36	21	51
1990	8 707	6 321	1 127	849	192	145	97	69	596	442	28	14	36
1991	8 428	5 989	1 193	864	219	139	94	46	508	372	28	20	35
1992	9 807	6 871	1 292	958	214	147	122	74	596	447	31	21	32
1991 Januar	628	449	106	71	21	10	8	4	30	20	1	-	3
Februar	649	479	111	93	24	18	13	10	47	29	3	3	-
März	744	533	118	87	21	13	4	-	50	35	3	3	2
April	719	525	95	65	16	9	6	6	46	37	6	4	3
Mai	728	539	120	86	24	15	8	5	33	26	3	3	2
Juni	704	506	121	93	27	18	4	2	46	30	-	-	3
Juli	749	523	94	66	18	12	6	2	44	33	3	2	4
August	735	526	86	66	20	15	8	4	43	28	2	1	6
September	681	478	87	59	13	6	5	1	52	41	4	2	4
Oktober	708	468	80	54	13	8	11	3	49	37	2	1	2
November	634	463	71	54	13	8	6	3	28	23	-	-	4
Dezember	749	501	104	70	9	7	12	6	40	33	1	1	2
1992 Januar	749	530	105	78	6	5	9	4	40	27	1	-	-
Februar	778	548	122	86	16	10	14	8	55	40	-	-	3
März	810	565	120	88	27	17	8	6	49	38	4	2	1
April	816	567	121	82	20	15	14	8	54	43	4	3	2
Mai	746	539	103	78	18	12	8	8	43	34	3	3	3
Juni	874	624	104	81	19	13	9	4	49	36	2	1	2
Juli	753	530	97	77	12	7	11	7	58	37	1	1	2
August	832	592	103	79	12	10	10	6	52	37	-	-	9
September	794	559	88	70	23	17	9	7	47	40	5	4	2
Oktober	925	642	128	97	26	16	7	5	60	47	4	2	1
November	797	550	90	67	13	11	10	5	43	34	3	2	4
Dezember	933	625	111	75	22	14	13	6	46	34	4	3	3
1993 Januar	918	695	118	97	24	16	6	3	49	37	2	2	6

Siehe Fachserie 2, Reihe 4.1

*) Gliederung nach der Systematik der Wirtschaftszweige, Ausgabe 1970.

1) Wirtschaftszweig 3004
2) Wirtschaftszweig 3007

Ergänzende Angaben für die Bauwirtschaft
10 Finanzen und Steuern *)
10.1 Ausgaben von Bund, Ländern, Gemeinden und Gemeindeverbänden
für Baumaßnahmen nach Aufgabenbereichen
Mill. DM

Aufgabenbereich	Insgesamt	Bund	Länder	Gemeinden/ Gemeindeverbände
<u>1. Vierteljahr 1992</u>				
Insgesamt	11 569	1 429	1 384	8 756
davon:				
Schulen	968	-	60	908
Hochschulen	244	2	242	-
Einrichtungen des Gesundheitswesens	17	-	17	-
Abwasserbeseitigung	1 573	-	-	1 573
Energie- und Wasserwirtschaft, Kulturbau	37	-	37	-
Straßen	3 047	1 169	230	1 648
Übrige Aufgabenbereiche	5 684	258	799	4 627
<u>1. Vierteljahr 1991</u>				
Insgesamt	7 456	744	1 173	5 539
davon:				
Schulen	600	-	57	543
Hochschulen	235	2	233	-
Einrichtungen des Gesundheitswesens	11	-	11	-
Abwasserbeseitigung	1 203	-	-	1 203
Energie- und Wasserwirtschaft, Kulturbau	55	-	55	-
Straßen	1 809	568	154	1 087
Übrige Aufgabenbereiche	3 545	175	664	2 706
<u>Rechnungsjahr 1991</u>				
Insgesamt	50 418	8 553	8 754	33 111
davon:				
Schulen	3 525	-	401	3 124
Hochschulen	1 560	15	1 545	-
Einrichtungen des Gesundheitswesens	79	-	79	-
Abwasserbeseitigung	7 947	-	-	7 947
Energie- und Wasserwirtschaft, Kulturbau	400	-	400	-
Straßen	15 773	6 335	1 695	7 743
Übrige Aufgabenbereiche	21 133	2 203	4 634	14 296
<u>Rechnungsjahr 1990</u>				
Insgesamt	44 948	6 574	7 763	30 611
davon:				
Schulen	3 384	-	525	2 859
Hochschulen	1 405	4	1 401	-
Einrichtungen des Gesundheitswesens	83	-	83	-
Abwasserbeseitigung	6 844	-	-	6 844
Energie- und Wasserwirtschaft, Kulturbau	382	-	382	-
Straßen	13 762	4 727	1 536	7 499
Übrige Aufgabenbereiche	19 088	1 844	3 836	13 408

Siehe Fachserie 14, Reihe 2.

*) Die Angaben beziehen sich bis 1991 auf das frühere Bundesgebiet; ab 1992 auf den Gebietsstand der Bundesrepublik Deutschland seit dem 03.10.1990

Anhang

1 Hinweise auf ausgewählte Veröffentlichungen des Statistischen Bundesamtes, in denen Daten über die Bauwirtschaft in ausführlicherer Form dargestellt werden

Titel	Fachserie	Reihe	Erscheinungsfolge 1)	Kennziffer
Auftragseingang und Umsatz im Verarbeitenden Gewerbe, Auftragseingang und Auftragsbestand im Bauhauptgewerbe - Indizes -	4	2.2	m	2040220
Beschäftigung, Umsatz und Gerätebestand der Betriebe im Baugewerbe	4	5.1	j	2040510
Beschäftigung, Umsatz und Investitionen der Unternehmen im Baugewerbe	4	5.2	j	2040520
Kostenstruktur der Unternehmen im Baugewerbe	4	5.3	j	2040530
Bautätigkeit	5	1	j	2050100
Bewilligungen im sozialen Wohnungsbau	5	2	j	2050200
Bestand an Wohnungen	5	3	j	2050300
Außenhandel nach Waren und Ländern (Spezialhandel), hier: Baumaschinen und Baustoffe	7	2	m	2070200
Güterverkehr der Verkehrszweige, hier: Güterverkehr aus- gewählter Gütergruppen (Steine und Erden, Zement) auf Eisenbahnen, Straßen und Wasserwegen	8	1	vj	2080100
Preise und Preisindizes für gewerbliche Produkte (Erzeu- gerepreise), hier: Inlandspreise ausgewählter Baustoffe	17	2	m	2170200
Preise und Preisindizes für die Ein- und Ausfuhr, hier: Erzeugerpreise ausgewählter Baustoffe (Weltmarkt- preise)	17	8	m	2170800
Meßzahlen für Bauleistungspreise und Preisindizes für Bauwerke	17	4	vj	2170400
Kaufwerte für Bauland	17	5	vj	2170500
Vierteljährliche Kassenergebnisse der öffentlichen Haushalte	14	2	vj	2140200

2 Hinweise auf ausgewählte Veröffentlichungen anderer Stellen, in denen Daten über die Bauwirtschaft in ausführlicherer Form dargestellt werden

Deutsche Bundesbank, Frankfurt am Main

Kredite, Sparverkehr, Bausparkassen, Zinssätze, Hypothekenzusagen und Preise siehe:
Monatsbericht der Deutschen Bundesbank -
Statistischer Teil, Abschnitte III (Kreditinstitute), V (Zinssätze) und VIII (Allgemeine Konjunkturlage).

Bundesanstalt für Arbeit, Nürnberg

Arbeitsmarkt und berufliche Förderung siehe:
Amtliche Nachrichten der Bundesanstalt für Arbeit (monatlich) -

Statistische Übersichten I/1 (Arbeitsuchende und offenen Stellen),
I/2 (Arbeitslose), I/3, I/4, I/5 - I/7 (Zugang an Arbeitsuchenden,
Arbeitslosen und offenen Stellen), I/10 - I/13 (Kurzarbeit),
I/18 - I/29 (Maßnahmen zur beruflichen Fortbildung).

Deutscher Bundestag, Bonn

Arbeitsunfälle, Unfallverhütung und Berufskrankheiten siehe:

Bericht der Bundesregierung über den Stand der Unfallverhütung und das Unfallgeschehen in der
Bundesrepublik Deutschland (jährlich) -

Übersichten 5, 6, 7, 12, 13 und 30 (Angaben der gesetzlichen Unfallversicherung über Versicherte,
Arbeitsunfälle, Berufskrankheiten, Unfallgeschehen und Unfallverhütung).

1) m = monatlich, vj = vierteljährlich
j = jährlich

Soeben erschienen!



Statistisches Bundesamt



226 Seiten
DM 24,80
Best.-Nr. 52 01 000 - 93001
ISBN 3-8246-0325 - X

Der soeben erschienene Länderbericht liefert eine umfassende Darstellung der wirtschaftlichen und sozialen Lage der Russischen Föderation.

Um dem Leser ein gesellschaftliches und wirtschaftliches Gesamtbild zu vermitteln, werden in 19 Kapiteln zu den Bereichen wie Gesundheits- und Bildungswesen, Rechtspflege, Umwelt, Handel und Verkehr wertvolle statistische Hintergrundinformationen mit abschließender Einschätzung der aktuellen wirtschaftlichen Entwicklung geliefert.

Erhältlich über Ihren Buchhändler oder beim Verlag Metzler - Poeschel,
Verlagsauslieferung H. Leins, Holzwassenstr. 2, 7408 Kusterdingen.

Bestell-Nr. 1020210 - 93101