

# Bevölkerungsstruktur und Wirtschaftskraft der Bundesländer

1975



# Bevölkerungsstruktur und Wirtschaftskraft der Bundesländer

1975

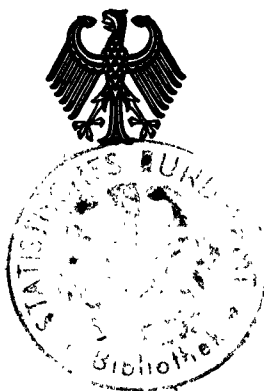

Herausgeber: Statistisches Bundesamt, Wiesbaden  
Verlag: W. Kohlhammer, Stuttgart und Mainz

Erschienen im März 1976  
Nachdruck — auch auszugsweise — nur mit Quellenangabe gestattet  
Preis: DM 13.—

Bestellnummer: 120200—750000

# Inhalt

	Seite
Einführung . . . . .	7
Erläuterungen . . . . .	9
<b>Tabellenteil</b>	
Zusammenfassende Übersichten . . . . .	20
<b>1 Gebiet und Bevölkerung</b>	
1.1 Fläche und Wohnbevölkerung der Verwaltungsbezirke . . . . .	30
1.2 Gemeinden nach Gemeindegrößenklassen . . . . .	31
1.3 Wohnbevölkerung nach Gemeindegrößenklassen . . . . .	32
1.4 Wohnbevölkerung in Gemeinden mit 20 000 Einwohnern und mehr . . . . .	33
1.5 Durchschnittliche Wohnbevölkerung . . . . .	34
1.6 Wohnbevölkerung nach Altersgruppen . . . . .	38
1.7 Haushalte nach Personenzahl . . . . .	41
1.8 Mehrpersonenhaushalte nach Beteiligung am Erwerbsleben und Stellung im Beruf des Haushaltsvorstandes . . . . .	42
1.9 Ausländer in der Bundesrepublik Deutschland . . . . .	43
<b>2 Bevölkerungsbewegung</b>	
2.1 Eheschließungen, Lebendgeborene und Gestorbene . . . . .	44
2.2 Wanderungsbilanz der Bevölkerung . . . . .	48
2.3 Bevölkerungsentwicklung . . . . .	51
<b>3 Gesundheitswesen</b>	
3.1 Berufstätige Ärzte und Zahnärzte . . . . .	52
3.2 Apotheker und Apotheken . . . . .	53
3.3 Ausgewählte sonstige Berufstätige im Gesundheitswesen . . . . .	54
3.4 Planmäßige Betten in Krankenhäusern . . . . .	55
<b>4 Unterricht und Bildung</b>	
4.1 Schulen der allgemeinen Ausbildung nach Schulgattung . . . . .	56
4.2 Lehrer an Schulen der allgemeinen Ausbildung nach Schulgattung . . . . .	57
4.3 Schüler an Schulen der allgemeinen Ausbildung . . . . .	58
4.4 Berufsschulen . . . . .	60
4.5 Berufsfach-, Fachschulen und höhere Fachschulen . . . . .	62
4.6 Studenten an wissenschaftlichen Hochschulen . . . . .	64
4.7 Auszubildende nach Ausbildungsbereichen . . . . .	66
<b>5 Wahlen</b>	
5.1 Wahlen zum Deutschen Bundestag . . . . .	67
5.2 Landtagswahlen . . . . .	68
<b>6 Erwerbstätigkeit</b>	
6.1 Erwerbstätige nach Stellung im Beruf und Wirtschaftsbereichen . . . . .	69
6.2 Erwerbstätige und Erwerbslose . . . . .	70
6.3 Erwerbstätige nach Stellung im Beruf . . . . .	72
6.4 Erwerbstätige nach Wirtschaftsbereichen . . . . .	74
6.5 Arbeitslose . . . . .	76
6.6 Beschäftigte ausländische Arbeitnehmer nach Staatsangehörigkeit . . . . .	78
6.7 Streiks . . . . .	79
<b>7 Unternehmen und Arbeitsstätten</b>	
7.1 Arbeitsstätten und darin Beschäftigte nach Wirtschaftsabteilungen . . . . .	80
7.2 Unternehmen und darin Beschäftigte nach Wirtschaftsabteilungen . . . . .	82
7.3 Unternehmen und darin Beschäftigte nach Rechtsformen . . . . .	84
7.4 Eröffnete bzw. mangels Masse abgelehnte Konkurs- und Vergleichsverfahren . . . . .	85
7.5 Finanzielle Ergebnisse der eröffneten Konkurs- und Vergleichsverfahren . . . . .	86
7.6 Wechsel- und Scheckproteste . . . . .	87

## 8 Land- und Forstwirtschaft

8.1	Landwirtschaftliche Betriebe nach Größenklassen	88
8.2	Landwirtschaftlich genutzte Fläche nach Größenklassen	89
8.3	Vierrad- und Kettenschlepper in der Landwirtschaft nach Betriebsgrößenklassen und Nennleistungsklassen	90
8.4	Arbeitskräfte der landwirtschaftlichen Betriebe	91
8.5	Hauptarten der Bodennutzung	92
8.6	Bestand an Rindern und Schweinen	93

## 9 Produzierendes Gewerbe

9.1	Unternehmen, Beschäftigte und Umsatz in der Industrie nach Unternehmensgrößenklassen	94
9.2	Investitionen der Unternehmen in der Industrie	95
9.3	Investitionen der Betriebe in der Industrie	96
9.4	Investitionsintensität und Investitionsquote der Unternehmen und Betriebe in der Industrie	97
9.5	Vorräte (Lagerbestände) der Unternehmen in der Industrie	98
9.6	Betriebe und Beschäftigte in der Industrie nach Beschäftigtengrößenklassen	99
9.7	Betriebe, Beschäftigte nach Stellung im Betrieb, geleistete Arbeiterstunden, Lohn- und Gehaltsummen, Umsatz in der Industrie	100
9.8	Betriebe und Beschäftigte in der Industrie nach ausgewählten Industriegruppen	106
9.9	Inlands-, Auslandsumsatz und Exportquoten in der Industrie nach ausgewählten Industriegruppen	108
9.10	Unternehmen, Beschäftigte und Umsatz im Bauhauptgewerbe nach Unternehmensgrößenklassen	110
9.11	Investitionen der Unternehmen im Bauhauptgewerbe	111
9.12	Beschäftigte im Bauhauptgewerbe nach Stellung im Betrieb, geleistete Arbeitsstunden, Lohn-, Gehaltsummen und Umsatz	112
9.13	Investitionen der Unternehmen im Ausbaugewerbe	118
9.14	Unternehmen, Beschäftigte und Umsatz im Handwerk	119
9.15	Unternehmen, Beschäftigte und Umsatz im Handwerk nach Gewerbegruppen	120
9.16	Investitionen der Unternehmen im Handwerk	122

## 10 Bautätigkeit und Wohnungen

10.1	Baugenehmigungen im Hochbau	123
10.2	Baufertigstellungen im Hochbau	124
10.3	Tiefbauaufträge der öffentlichen Hand	126
10.4	Bewohnte reine Mietwohnungen mit Küche nach Miethöhe und Baualter	127
10.5	Bewohnte Wohnungen nach Fläche und Wohnungsart	128
10.6	Bewohnte Wohnungen nach Beheizung und Gebäudeart	129
10.7	Bewohnte Wohnungen nach Ausstattung und Gebäudeart	130
10.8	Bestand an Wohngebäuden und Wohnungen	131

## 11 Reiseverkehr

11.1	Betten in Beherbergungsbetrieben und Privatquartieren	132
11.2	Übernachtungen in Beherbergungsbetrieben und Privatquartieren	133

## 12 Außenhandel

12.1	Ausfuhr (Spezialhandel) nach Warengruppen	134
------	---	-----

## 13 Verkehr

13.1	Güterverkehr auf Eisenbahnen	138
13.2	Güterfernverkehr auf Straßen	139
13.3	Güterverkehr auf Binnenwasserstraßen	140
13.4	Güterverkehr über See	141
13.5	Straßen des überörtlichen Verkehrs	142
13.6	Bestand an Kraftfahrzeugen	144
13.7	Straßenverkehrsunfälle, Getötete, Verletzte	150
13.8	Gebührenpflichtige Hörfunk- und Fernsehteilnehmer	153

## 14 Geld und Kredit

14.1	Spareinlagen	154
------	--------------	-----

## 15 Öffentliche Sozialleistungen

15.1	Empfänger von Wohngeld nach Art des Zuschusses	155
15.2	Empfänger von Sozialhilfe	156
15.3	Aufwand für die Sozialhilfe	158
15.4	Ausgewählte Einrichtungen der Jugendhilfe	159
15.5	Ausgewählte Maßnahmen der Jugendhilfe	160
15.6	Aufwand für die Jugendhilfe	161

## 16 Finanzen und Steuern

16.1	Kassenmäßige Steuereinnahmen	162
16.2	Kassenmäßige Steuereinnahmen nach Hauptarten	164
16.3	Kassenmäßige Steuereinnahmen des Bundes	167
16.4	Kassenmäßige Steuereinnahmen der Länder	168
16.5	Kassenmäßige Steuereinnahmen der Gemeinden/Gv.	169
16.6	Kassenmäßige Einnahmen aus Einkommen- und Körperschaftsteuer nach Arten	170
16.7	Kassenmäßige Einnahmen aus Steuern vom Umsatz	174
16.8	Kassenmäßiges Aufkommen aus Realsteuern	176
16.9	Kassenmäßiges Aufkommen aus Realsteuern nach Steuerarten	178
16.10	Realsteuergrundbeträge	180
16.11	Investitionen der öffentlichen Haushalte	182
16.12	Investitionen der öffentlichen Haushalte für den Wohnungsbau	184
16.13	Ausgaben der öffentlichen Haushalte für ausgewählte Aufgabenbereiche	186
16.14	Schulden der Gebietskörperschaften nach Arten	187
16.15	Fundierte Schulden	188
16.16	Schulden bei Verwaltungen, Lastenausgleichsfonds und ERP - Sondervermögen	190
16.17	Inländische Schulden aus Kreditmarktmitteln	191

## 17 Löhne und Gehälter

17.1	Durchschnittliche Wochenarbeitszeit und Bruttoverdienste der Industriearbeiter	192
17.2	Durchschnittliche Bruttowochenverdienste der Industriearbeiter nach Leistungsgruppen	196
17.3	Durchschnittliche Bruttostunden- und Bruttowochenverdienste der Industriearbeiter nach ausgewählten Industriegruppen	198
17.4	Durchschnittliche Bruttomonatsverdienste der Angestellten in Industrie und Handel nach Beschäftigungsart	199

## 18 Sozialprodukt

18.1	Bruttoinlandsprodukt	201
18.2	Beiträge zusammengefaßter Wirtschaftsbereiche zum Bruttoinlandsprodukt in jeweiligen Preisen	204

## Anhang

Quellennachweis	212
-----------------	-----

Die Angaben beziehen sich auf das Bundesgebiet; sie schließen Berlin (West) ein.

## Zeichenerklärung

—	=	nichts vorhanden	x	=	Nachweis ist nicht sinnvoll bzw. Fragestellung trifft nicht zu
0	=	mehr als nichts, aber weniger als die Hälfte der kleinsten Einheit, die in der Tabelle zur Darstellung gebracht werden kann	/	=	kein Nachweis, da das Ergebnis nicht ausreichend genau ist
.	=	kein Nachweis vorhanden	( )	=	Nachweis unter dem Vorbehalt, daß das Ergebnis erhebliche Fehler aufweisen kann
..	=	nicht errechnet			
...	=	Angaben fallen später an			

## Abkürzungen

SPD	=	Sozialdemokratische Partei Deutschlands	D	=	Durchschnitt
CDU	=	Christlich Demokratische Union	DDR	=	Deutsche Demokratische Republik
CSU	=	Christlich - Soziale Union	DB	=	Deutsche Bundesbahn
F.D.P.	=	Freie Demokratische Partei	ERP	=	European Recovery Program
NPD	=	Nationaldemokratische Partei Deutschlands	ME	=	Monatsende
BP	=	Deutsche Bundespost	SS	=	Sommersemester
			WS	=	Wintersemester

## Einführung

Die jährlich erscheinende Veröffentlichung „Bevölkerungsstruktur und Wirtschaftskraft der Bundesländer“ enthält ausgewähltes Zahlenmaterial aus den wichtigsten Gebieten der amtlichen Bevölkerungs- und Wirtschaftsstatistik.

Ein verhältnismäßig breiter Raum ist den Angaben über die öffentlichen Einnahmen selbst sowie denjenigen Unterlagen gewidmet, die zur Beurteilung der Einnahmenseite der öffentlichen Haushalte herangezogen werden können. Auch die Angaben über Tatbestände, die eine Belastung der öffentlichen Haushalte darstellen und somit für die Gestaltung der Ausgaben von Wichtigkeit sind, wurden bei der Auswahl der Zahlen besonders berücksichtigt. Darüber hinaus sind aber auch noch zahlreiche weitere Ergebnisse von allgemeinem Interesse dargestellt.

Eine Reihe von Zahlen, die für die Messung der Wirtschaftskraft der Bundesländer aufschlußreich wäre, ist nur für das Bundesgebiet, nicht aber für die einzelnen Bundesländer verfügbar. Die Grenzen der Aussage des in diesem Band enthaltenen Materials sind deshalb in vielen Fällen vom Vorhandensein regional gegliederter Angaben bestimmt. In den Tabellen wird besonderes Gewicht auf die Darstellung der zeitlichen Entwicklung gelegt. Deshalb stehen die Tabellen mit Angaben aus laufenden Erhebungen im Vordergrund. Bestandsangaben für ein bestimmtes Jahr aus Zählungen oder Bereichserhebungen werden nur in Ausnahmefällen gebracht.

In die vorliegende Ausgabe 1975 ist eine Reihe von Tabellen neu aufgenommen worden. In Anpassung an neuere Ergebnisse konnten außerdem gewisse Ergänzungen oder Umstellungen mit dem Ziel einer weiteren Vervollständigung des Inhalts vorgenommen werden.

Der an tiefergegliederten Ergebnissen aus der Wirtschaftsstatistik für das gesamte Bundesgebiet interessierte Benutzer sei auf die Ausgabe 1974 der Veröffentlichung „Lange Reihen zur Wirtschaftsentwicklung“ verwiesen.

### Geheimhaltung

Wenn aus Gründen der statistischen Geheimhaltung Einzelangaben nicht gemacht werden können, so ist dies jeweils ausdrücklich erwähnt. Die Einzelangaben sind aber in den Zwischen- und Endsummen enthalten.

### Auf- und Abrundungen

Im allgemeinen ist ohne Rücksicht auf die Endsumme auf- bzw. abgerundet worden. Deshalb können sich bei der Summierung von Einzelangaben geringfügige Abweichungen in der Endsumme ergeben.

### Auf- und Ausgliederungen

Die vollständige Aufgliederung einer Summe ist durch das Wort davon kenntlich gemacht. Auf das Wort „davon“ ist verzichtet worden, wenn aus Aufbau und Wortlaut von Tabellenkopf und Vorspalte unmißverständlich hervorgeht, daß es sich um eine Aufgliederung handelt. Die teilweise Ausgliederung einer Summe ist durch das Wort darunter gekennzeichnet. Bei teilweiser Ausgliederung nach verschiedenen nicht summierbaren Merkmalen sind die Worte u n d z w a r gebraucht worden.



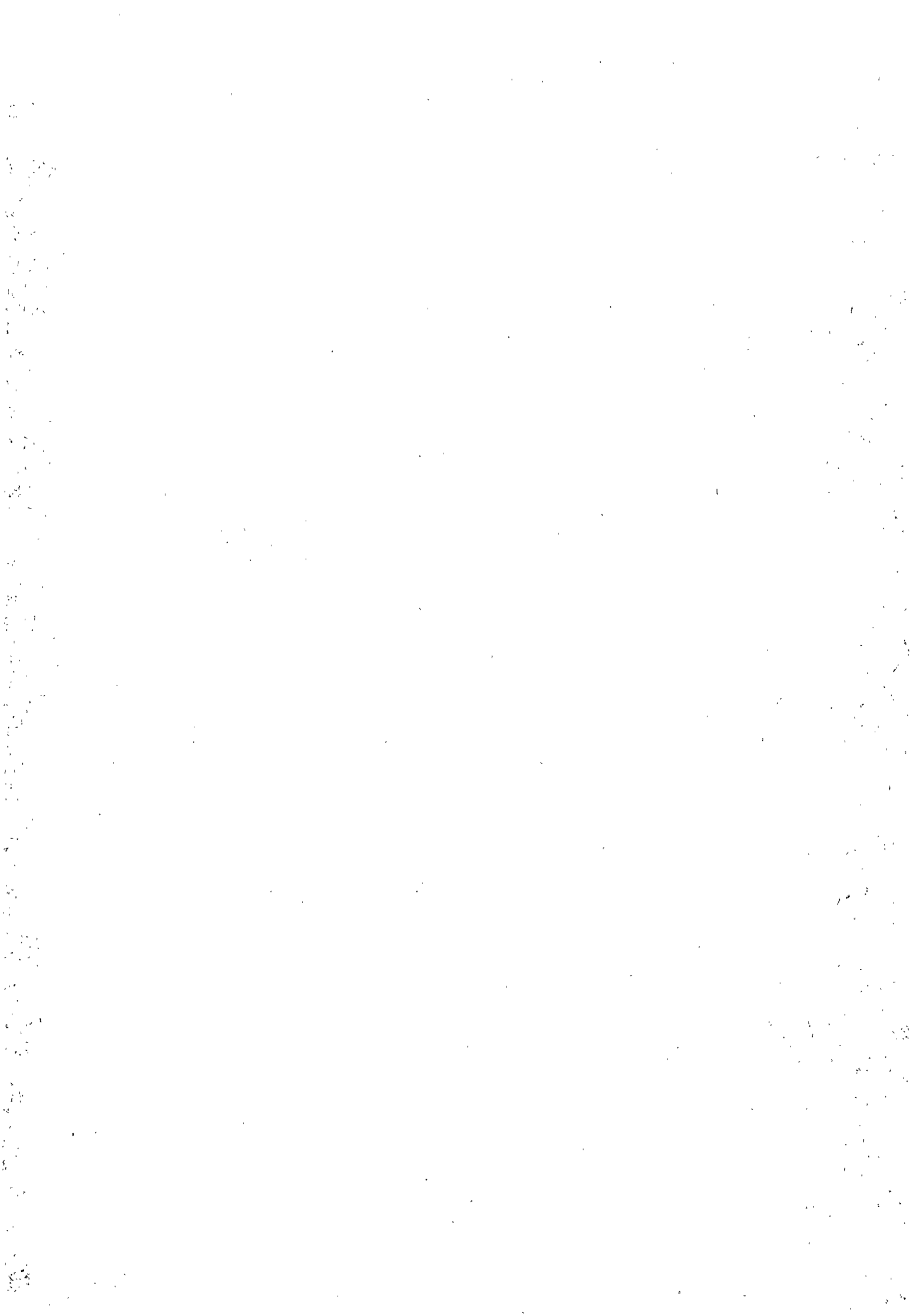

# Erläuterungen

## Allgemeines

In den Tabellen sind in der Regel zuerst die sieben Länder Schleswig - Holstein, Niedersachsen, Nordrhein - Westfalen, Hessen, Rheinland - Pfalz, Baden - Württemberg, Bayern — einzeln in der geographischen Reihenfolge von Norden nach Süden — und anschließend das Saarland genannt. Es folgt die Zwischensumme „Länder ohne Stadtstaaten“. Danach werden die Stadtstaaten Hamburg, Bremen und Berlin (West) aufgeführt. Im Abschnitt „Finanzen und Steuern“ folgt hier — den Gepflogenheiten der Finanz- und Steuerstatistik Rechnung tragend — eine Zwischensumme „Stadtstaaten“. Da die Summe „Bundesgebiet“ für die zurückliegenden Jahre wegen fehlender Angaben für das Saarland und/oder Berlin (West) nicht immer gebildet werden kann, wird bei Tabellen mit durchlaufenden Jahreszahlen für die Jahre bis einschl. 1959 grundsätzlich auch die Summe „Bundesgebiet (ohne Saarland und Berlin)“ nachgewiesen.

Die Angaben für Bayern beziehen sich auch für die Zeit vor dem 1. April 1951 auf Bayern einschl. Lindau, die für Baden - Württemberg auf Baden - Württemberg ohne Lindau. In allen Fällen, in denen das nicht zutrifft, ist die Abweichung ausdrücklich vermerkt.

Außer den einzelnen Bundesländern sind in den Tabellen über den Kraftfahrzeugbestand die Deutsche Bundesbahn und Deutsche Bundespost, in der Tabelle über den Spareinlagenbestand die Postsparkassenämter und in der Tabelle über die Wechselproteste die überregionalen Institute mit Sonderaufgaben gesondert nachgewiesen.

## 1 Gebiet und Bevölkerung

Die Bevölkerungszahlen basieren auf der Fortschreibung der Volkszählungsergebnisse vom 13. 9. 1950, 6. 6. 1961 und 27. 5. 1970. Zugänge sind die Geburten und Zuzüge, Abgänge die Sterbefälle und Fortzüge. Die Ergebnisse der Fortschreibung für die gesamte sowie die männliche und weibliche Bevölkerung wurden aufgrund der Ergebnisse der Wohnungszählung von 25. 9. 1956 für die Jahre 1950 bis 1955, aufgrund der Ergebnisse der Volkszählung vom 6. 6. 1961 für die Jahre 1956 bis 1960 sowie aufgrund der Ergebnisse der Volkszählung vom 27. 5. 1970 für die Jahre 1961 bis 1969 nachträglich korrigiert.

**Wohnbevölkerung:** Die Personen mit nur einer Wohnung werden der Gemeinde zugerechnet, in der sich die Wohnung befindet. Bei Personen, die mehr als eine Wohnung oder sonstige Unterkunft haben, sei es in derselben Gemeinde oder in verschiedenen Gemeinden, ist für die Zuordnung zur Wohnbevölkerung diejenige Wohnung bzw. Unterkunft maßgebend, von der aus sie ihrer Arbeit oder Ausbildung nachgehen. Soweit sie weder berufstätig sind noch in der Ausbildung stehen, ist die Wohnung oder Unterkunft entscheidend, in der sie sich überwiegend aufhalten.

Personen mit weiterer Wohnung im Ausland (z. B. Arbeiter auf Montage) sind der Wohnbevölkerung ihrer im Bundesgebiet gelegenen Heimatgemeinde zugerechnet.

Soldaten im Grundwehrdienst oder auf Wehrübung sind der Wohngemeinde vor ihrer Einberufung, nichtmeldepflichtige Patienten in Krankenhäusern sowie Personen in Untersuchungshaft ihrer Wohngemeinde zugeordnet.

Berufssoldaten, Soldaten auf Zeit, Angehörige des Bundesgrenzschutzes und der Bereitschaftspolizei in Gemeinschaftsunterkünften gehören ebenso wie die Dauerinsassen von Anstalten (z. B. Heil-, Pflegeanstalten, Altersheime, Strafanstalten) und das in Anstalten wohnende Personal zur Wohnbevölkerung der Anstaltsgemeinde.

Nicht zur Wohnbevölkerung gehören die Angehörigen der ausländischen Stationierungsstreitkräfte sowie der ausländischen diplomatischen und konsularischen Vertretungen mit ihren Familienangehörigen.

**Privathaushalt:** Zusammenwohnende und gemeinsam wirtschaftende Personengruppen, die sowohl verwandte als auch fremde Personen, Familien im engsten und im weiteren Sinne, hausliches Dienstpersonal, gewerbliche oder landwirtschaftliche Arbeitskräfte usw. umfassen können. Auch Personen, die für sich allein wohnen und wirtschaften, wie z. B. Einzeluntermieter, zählen als Haushalt.

Haushalte des Personals oder von Insassen in Anstalten (wie Haushalt des Anstaltsleiters, Arztes oder Pförtners) werden ebenfalls zu den Privathaushalten gerechnet.

**Anstaltshaushalte:** Haushalte in privaten und öffentlichen Einrichtungen, die zur Erfüllung eines sozialen, erzieherischen, religiösen, medizinischen oder ähnlichen Zweckes der Unterkunft und — zumeist auch — Verpflegung und Betreuung von Personen dienen, z. B. Altersheime, Waisenhäuser, Internate, Klöster und Krankenanstalten. Zu den Anstalten zählen darüber hinaus größere Betriebe des Gaststätten- und Beherbergungsgewerbes.

**Anstaltsbevölkerung:** Alle Personen, die in Anstalten ihren ständigen Wohnsitz haben und keinen eigenen Haushalt führen.

**Ausländer:** Alle Personen, die nicht Deutsche im Sinne des Artikels 116 Abs. 1 GG sind. Dazu zählen auch die Staatenlosen und die Personen mit „ungeklärter“ Staatsangehörigkeit. Deutsche, die zugleich eine fremde Staatsangehörigkeit besitzen, gehören nicht zu den Ausländern, ebensowenig die Mitglieder der Stationierungsstreitkräfte sowie der ausländischen diplomatischen und konsularischen Vertretungen mit ihren Familienangehörigen.

## 2 Bevölkerungsbewegung

### Natürliche Bevölkerungsbewegung

**Eheschließungen:** Standesamtliche Trauungen, auch von Ausländern, mit Ausnahme der Fälle, in denen beide Ehegatten Mitglieder der im Bundesgebiet stationierten ausländischen Streitkräfte sind.

**Geborene:** Unterscheidung zwischen ehelich und nichtehelich Geborenen nach den Vorschriften des Bürgerlichen Gesetzbuches (ein Kind, das nach Eingehen der Ehe oder bis zu 302 Tage nach Auflösung der Ehe geboren wird, gilt, unbeschadet der Möglichkeit einer späteren Anfechtung, als ehelich).

**Lebendgeborene:** Alle Kinder, bei denen nach der Scheidung vom Mutterleib entweder das Herz geschlagen oder die Nabelschnur pulsiert oder die natürliche Lungenatmung eingesetzt hat. Bis Ende 1957 nur Kinder, bei denen die natürliche Lungenatmung eingesetzt hatte. Die übrigen Kinder sind Totgeborene (wenigstens 35 cm lang) oder Fehlgeburten (unter 35 cm lang).

**Gestorbene:** Ohne Totgeborene, standesamtlich beurkundete Kriegsterbefälle und gerichtliche Todeserklärungen.

### Wanderungen

Wohnungswechsel von einer Gemeinde nach einer anderen, also ohne Umzüge von Personen innerhalb der Gemeindegrenzen, aber einschl. der Fälle, in denen jemand unter Beibehaltung seiner bisherigen Wohnung eine weitere Wohnung bezieht oder unter Aufgabe dieser weiteren Wohnung in die beibehaltene Wohnung zurückkehrt. Unterscheidung in Wanderungen über die die Grenzen des Bundesgebietes (Bundesaußenwanderung) und Wanderungen nach einer anderen Gemeinde innerhalb des Bundesgebietes (Bundesinnenwanderung). Wegen der gemeindlichen Gebietsreform — sie bedingt eine wesentliche Verringerung der Zahl der Gemeinden — ist bei der Bundesinnenwanderung derzeit ein Zeitvergleich kaum möglich. Die Wanderungen zwischen Berlin (West) und dem übrigen Bundesgebiet werden aus erhebungstechnischen Gründen erst ab 1965 in der Binnenwanderung gezählt.

**Wanderungen zwischen dem Bundesgebiet und dem Ausland:** Die Zahlen betreffen auch Personen, die die Absicht hatten, im Ausland oder im Bundesgebiet nur vorübergehend Wohnung zu nehmen. Das Melderecht sieht keine Abmeldung in den Fällen vor, in denen die bisherige Wohnung neben einer neuen Wohnung beibehalten wird. Es werden daher nur solche Fortzüge über die Auslandsgrenzen des Bundesgebietes gezählt, die mit einer Aufgabe der Wohnung im Bundesgebiet verbunden sind.

**Wanderungen von Bundesland zu Bundesland:** Durch die länderweise Aufbereitung ergeben sich zwischen den in den Zielländern ermittelten Zuzügen und den in den Herkunftsländern ermittelten Fortzügen geringfügige Abweichungen.

### 3 Gesundheitswesen

#### Berufe des Gesundheitswesens

Die im Gesundheitswesen tätigen Personen werden von den Gesundheitsämtern auf der Grundlage der polizeilichen Meldelisten erfaßt. Da keine besondere Meldepflicht für diesen Personenkreis besteht, muß mit Erfassungslücken gerechnet werden.

#### Krankenhäuser

Krankenhäuser im Sinne der Erhebung sind Anstalten, in denen Kranke untergebracht und gepflegt werden und in denen durch ärztliche Hilfeleistung erstrebt wird, Krankheiten, Leiden und Körperschäden festzustellen, zu heilen oder zu lindern, sowie Entbindungsheime. Der statistische Nachweis der Krankenhäuser erfolgt nach der Wirtschaftseinheit. Ein Krankenhaus als Wirtschaftseinheit kann auch mehrere ärztlich selbständig geleitete Fachabteilungen oder Fachkliniken umfassen.

**Öffentliche Krankenhäuser:** Anstalten, die von den Gebietskörperschaften (Bund, Land, Landschaftsverband, Gemeindeverband, Gemeinde) oder von Trägern der Sozialversicherung (u. a. Landesversicherungsanstalt, Berufsgenossenschaft) betrieben werden. Ferner rechnen hierzu Anstalten, die nur von den genannten Trägern durch Geldmittel unterhalten werden.

Bei den übrigen Krankenhäusern handelt es sich um freie gemeinnützige Krankenhäuser, die von Stiftungen bzw. kirchlichen oder weltlichen Vereinigungen betrieben werden oder um private Krankenhäuser, die aufgrund des § 30 der Reichsgewerbeordnung von den höheren Verwaltungsbehörden konzessioniert sind.

**Planmäßige Betten:** Diejenigen Betten, die den Richtlinien für den Bau und die Einrichtung von Krankenhäusern entsprechen.

### 4 Unterricht und Bildung

#### Schulen

**Öffentliche Schulen:** Staatliche und solche nichtstaatliche Schulen, die nach dem Landesrecht als öffentliche Schulen gelten (z. B. Schulen, die von einer Gemeinde, einem Landkreis oder einem Schulverband gemeinsam mit dem Land oder vom Land getragen werden).

**Private Schulen:** Alle nichtöffentlichen Schulen.

**Schulkindergärten (auch für Behinderte) und Einrichtungen mit Vorklassen:** Einrichtungen der vorschulischen Erziehung, die überwiegend Grundschulen oder Schulen für Behinderte angegliedert sind. Sie werden in der Regel von schulpflichtigen, aber noch nicht schulreife Kindern besucht und bereiten auf den Besuch dieser Schulen vor. — Vorklassen werden von Kindern besucht, die noch nicht schulpflichtig, jedoch schulfähig sind. Die Übergänge sind fließend.

**Grundschulen (1. bis 4. bzw. 6. Schuljahrgang)** vermitteln Grundkenntnisse und Grundfertigkeiten in einem gemeinsamen Bildungsgang. Danach kann der Übergang auf weiterführende allgemeinbildende Schulen (Realschulen, Gymnasien) erfolgen.

**Hauptschulen (5. bzw. 7. bis 9. Schuljahrgang)** vermitteln eine allgemeine Bildung als Grundlage für eine erfolgreiche praktische Berufsausbildung. Sie bilden in der Regel mit der Grundschule eine organisatorische Einheit.

In einigen Ländern sind aus schulorganisatorischen Gründen Grund- und Hauptschulen (Volksschulen) zusammengefaßt. Außerdem können diesen Schulen Realschulklassen und Klassen für Behinderte angegliedert sein. Die Daten dieser Klassen sind in den Ergebnissen der Realschulen bzw. der Schulen für Behinderte enthalten.

Die Vollzeitschulpflicht an diesen Schulen beträgt in allen Ländern insgesamt 9 Jahre.

**Schulen für Behinderte (Sonderschulen):** Einrichtungen, deren Besuch — wie bei den Grund- und Hauptschulen (Volksschulen) — der allgemeinen Vollzeitschulpflicht unterliegt. Sie dienen der Förderung und Betreuung körperlich, geistig oder seelisch benachteiligter oder sozial gefährdeter Kinder, die nicht oder nicht mit genügendem Erfolg in normalen Schulen unterrichtet werden können.

**Realschulen (5. bzw. 7. bis 10. Schuljahrgang):** Einrichtungen der weiterführenden allgemeinbildenden Schulen, die den Besuch der Grundschule voraussetzen. Der Abschluß der Realschule bietet im allgemeinen die Grundlage für gehobene, nichtakademische Berufe aller Art; er wird der Fachschulreife gleichgestellt. Das Abschlußzeugnis berechtigt zum Besuch der Fachoberschule oder des Fachgymnasiums.

**Gymnasien (5. bzw. 7. bis 13. Schuljahrgang):** Einrichtungen der weiterführenden allgemeinbildenden Schulen, die im Normalfall den Besuch der Grundschule voraussetzen. Es gibt außerdem Gymnasien in Aufbauform, deren Besuch in der Regel den Real- schulabschluß voraussetzt. Das Abschlußzeugnis des Gymnasiums (Reifezeugnis oder Abitur) berechtigt zum Studium an wissenschaftlichen Hochschulen.

**Gesamtschulen:** Pädagogische und organisatorische Zusammenfassungen verschiedener Schulgattungen zu Schuleinheiten. Es wird zwischen kooperativen und integrierten Gesamtschulen unterschieden. **Kooperative Gesamtschulen** sind Einrichtungen, bei denen die verschiedenen Schulgattungen getrennt unterrichtet werden, die jedoch organisatorisch in einer gemeinsamen Schulanlage zusammengefaßt sind. In einigen Ländern bilden der 5. und 6. Schuljahrgang eine Einheit, die sogenannte Orientierungsstufe. **Integrierte Gesamtschulen** sind Einrichtungen, bei denen die verschiedenen Schulgattungen schulförmübergreifend zusammengefaßt sind. Hierzu zählen im weiteren Sinne auch die Freien Waldorfschulen.

**Berufsschulen:** Teilzeitschulen im Rahmen der allgemeinen Schulpflicht mit der Aufgabe, die Allgemeinbildung der Schüler zu vertiefen und die für den Beruf erforderliche fachtheoretische Grundausbildung zu vermitteln. Sie werden in der Regel von Jugendlichen nach Erfüllung der Vollzeitschulpflicht bis zum vollendeten 18. Lebensjahr oder bis zum Abschluß der praktischen Berufsausbildung besucht. Sofern Jugendliche weiterführende allgemeinbildende Vollzeitschulen oder Berufsfachschulen besuchen, sind sie vom Besuch der Berufsschule befreit.

**Berufsschulen für Behinderte:** Berufsschulen, die der beruflichen Förderung körperlich, geistig oder seelisch benachteiligter oder sozial gefährdeter Jugendlicher dienen. Diese Einrichtungen sind häufig Vollzeitschulen.

**Berufsfachschulen:** Schulen mit voller Wochenstundenzahl und mindestens einjähriger Schulbesuchsdauer, die in der Regel freiwillig nach Erfüllung der Vollzeitschulpflicht zur Berufsvorbereitung oder auch zur vollen Berufsausbildung ohne vorherige praktische Berufsausbildung besucht werden können. Als Schulabschluß ist je nach Ausbildungsziel die dem Realschulabschluß gleichgesetzte Fachschulreife möglich.

Für den Besuch einiger Berufsfachschulen (z. B. höhere Handelsschulen) wird allerdings der Realschulabschluß schon vorausgesetzt.

**Fachoberschulen** sind Einrichtungen, die in zwei Jahren zur Fachhochschulreife führen. Die Aufnahme in eine solche Schule setzt den Realschulabschluß oder einen gleichwertigen Abschluß voraus. Der erfolgreiche Abschluß berechtigt zum Studium an einer Fachhochschule.

**Fachgymnasien** sind berufsbezogene Gymnasien, für deren Besuch der Realschulabschluß oder ein gleichwertiger Abschluß vorausgesetzt wird. Der Schulbesuch dauert drei Jahre (11. bis 13. Schuljahrgang). Der Abschluß des Fachgymnasiums gilt als Befähigungsnachweis für das Studium an Hochschulen.

**Fachschulen/Fachschulen für Technik** werden freiwillig nach einer bereits erworbenen Berufsausbildung und praktischen Berufserfahrung, teilweise auch nach langjähriger praktischer Arbeitserfahrung, oder mit dem Nachweis einer fachspezifischen Begabung besucht und vermitteln eine weitergehende fachliche Ausbildung im Beruf (z. B. Meisterschulen, Technikerschulen). Die Dauer des Schulbesuchs liegt bei Vollzeitunterricht zwischen sechs Monaten und drei Jahren. Von den Fachschulen in Teilzeitform (Abend- schulen) werden bislang nur die Technikerschulen statistisch ermittelt. Hier beträgt die Ausbildungszeit sechs bis acht Halbjahre.

**Schulen des Gesundheitswesens** vermitteln die Ausbildung für Gesundheitsdienstberufe (z. B. Kranken- und Kinderkrankenpflegerinnen, Hebammen, Masseur, Beschäftigungstherapeuten). Die Aufnahmebedingungen sind je nach Berufswahl recht unterschiedlich. Der erfolgreiche Abschluß (staatlich anerkanntes

Abschlußzeugnis) berechtigt zur Ausübung des gewählten Berufes. Ob die Schulen des Gesundheitswesens ganz oder teilweise zu den Fachschulen zählen, ist schulrechtlich nicht geklärt. Sie werden hier den Fachschulen zugeordnet, weil sie in der Regel erst nach dem vollendeten 18. Lebensjahr besucht werden können.

### Hochschulen

Als Hochschulen werden alle nach Landesrecht anerkannten Hochschulen, unabhängig von der Trägerschaft, ausgewiesen, die sowohl der Berufsausbildung dienen als auch den Auftrag haben, im Bereich der wissenschaftlichen Forschung tätig zu werden. In Tabelle 4.6 sind nur Angaben über Studenten an wissenschaftlichen Hochschulen enthalten.

Wissenschaftliche Hochschulen: Universitäten, technische Hochschulen und Universitäten, philosophisch - theologische und kirchliche Hochschulen sowie pädagogische Hochschulen. Ihr Besuch setzt die Hochschulreife voraus.

### Berufliche Ausbildung

Auszubildende (Lehrlinge): Personen, die in der Regel aufgrund eines Ausbildungsvertrages (Berufsbildungsgesetz) ausgebildet werden.

Den Angaben über die berufliche Ausbildung in Industrie und Handel, im Handwerk und in der Landwirtschaft liegen die Meldungen der jeweiligen Kammern zugrunde.

## 5 Wahlen

Der Deutsche Bundestag wird (in der Regel) alle vier Jahre neu gewählt (Wahlperiode); ebenso die Landtage, die in Hamburg und Bremen Bürgerschaft, in Berlin (West) Abgeordnetenhaus genannt werden. Eine Ausnahme bilden das Saarland und ab 1975 auch das Land Nordrhein - Westfalen, bei denen die Wahlperiode fünf Jahre beträgt.

Wahlberechtigte: Bis 1969 mit Ausnahmen Personen, die das 21. Lebensjahr vollendet haben, wenn sie nicht aus besonderen Gründen vom Wahlrecht ausgeschlossen sind. Ab 1970 Personen, die das 18. Lebensjahr vollendet haben.

Wahlbeteiligung: Anteil der Wähler mit gültigen und ungültigen Stimmen an den Wahlberechtigten.

Zweitstimmen: Bei der Bundestagswahl hat seit 1953 jeder Wahlberechtigte zwei Stimmen, die auf einem Stimmzettel abgegeben werden. Mit seiner Erststimme wählt er nach den Grundsätzen der (relativen) Mehrheitswahl einen Kandidaten im Wahlkreis, seine Zweitstimme gibt er der Landesliste einer Partei. Die Gesamtzahl der auf eine Partei entfallenden Sitze hängt nach dem geltenden Wahlsystem von den für sie abgegebenen Zweitstimmen ab.

## 6 Erwerbstätigkeit

Bei den Angaben in diesem Abschnitt handelt es sich um einen Gesamtüberblick über die Erwerbstätigkeit. Weiteres Zahlenmaterial über Erwerbstätige ist insbesondere in den Abschnitten 7 bis 10 enthalten.

Die Angaben über die Erwerbstätigkeit der Bevölkerung stammen aus verschiedenen Quellen. In den Tabellen 6.1 bis 6.4 sind Ergebnisse von Stichprobenerhebungen des Mikrozensus bei Haushalten (einschl. Anstalten) und deren Mitgliedern in ausgewählten Wahlbezirken dargestellt. Der Auswahlsatz beträgt bei den hier nachgewiesenen Ergebnissen 1 %.

Die Angaben in den Tabellen 6.5 und 6.6 beruhen auf Unterlagen der Bundesanstalt für Arbeit (von den Arbeitsämtern erfaßte beschäftigte ausländische Arbeitnehmer und registrierte Arbeitslose).

Erwerbspersonen: Alle Personen mit Wohnsitz im Bundesgebiet (Inländerkonzept), die eine unmittelbar oder mittelbar auf Erwerb gerichtete Tätigkeit auszuüben pflegen (Selbständige, Mithelfende Familienangehörige, Abhängige), unabhängig von der Bedeutung des Ertrages dieser Tätigkeit für ihren Lebensunterhalt und ohne Rücksicht auf die von ihnen tatsächlich geleistete oder vertragsmäßig zu leistende Arbeitszeit. Die Erwerbspersonen setzen sich zusammen aus den Erwerbstätigen und den Erwerbslosen.

Selbständige: Personen, die einen Betrieb oder eine Arbeitsstätte gewerblicher oder landwirtschaftlicher Art wirtschaftlich und organisatorisch als Eigentümer oder Pächter leiten, sowie alle freiberuflichen Tätigen, Hausgewerbetreibende und Zwischenmeister.

Mithelfende Familienangehörige: Familienangehörige, die in einem landwirtschaftlichen oder nichtlandwirtschaftlichen Betrieb, der von einem Familienmitglied als Selbständigem geleitet wird, mithelfen, ohne hierfür Lohn oder Gehalt zu erhalten.

Abhängige: Beamte und Arbeitnehmer (Angestellte und Arbeiter).

Arbeiter: Alle Lohnempfänger, auch Gesellen, Gehilfen, Auszubildende in gewerblichen Berufen und Heimarbeiter.

Angestellte: Alle nichtbeamteten Gehaltsempfänger. Hierzu rechnen kaufmännische, technische und Verwaltungsangestellte, ferner Praktikanten und Volontäre sowie Auszubildende in kaufmännischen und technischen Berufen.

Beamte: Personen, die in einem öffentlich-rechtlichen Dienstverhältnis als Beamte oder Beamtenanwärter stehen.

Beschäftigte ausländische Arbeitnehmer: In den Karteien der Arbeitsämter erfaßte beschäftigte nichtdeutsche Arbeiter und Angestellte.

Arbeitslose: Personen ohne Arbeitsverhältnis, die als Arbeitssuchende beim Arbeitsamt registriert sind.

### Streiks

Den Streikstatistiken liegen die Meldungen der von Streiks betroffenen Betriebe zugrunde. Die Angaben in Tabelle 6.7 enthalten nicht Streiks mit einer Beteiligung von weniger als 10 Arbeitnehmern oder einer Streikdauer von weniger als einem Tag, wenn nicht insgesamt damit mehr als 100 Arbeitstage verlorengehen.

## 7 Unternehmen und Arbeitsstätten

### Arbeitsstättenzählung vom 27. Mai 1970

Unternehmen sind entweder mit einzigen Niederlassungen identisch oder Zusammenfassungen von Hauptniederlassungen mit einer oder mehreren zugehörigen Zweigniederlassung(en) (Mehrbetriebsunternehmen). Die Unternehmenstabellen beschränken sich naturgemäß auf den Sektor „Unternehmen und Freie Berufe“ (Abteilung 0 bis 7 der „Systematik der Wirtschaftszweige“, Fassung für die Arbeitsstättenzählung 1970). Die Gesamtzahl der Beschäftigten ist deshalb in den Tabellen 2 und 3 niedriger als in Tabelle 1.

Arbeitsstätten: Als Arbeitsstätten galten alle örtlichen, räumlich abgegrenzten Einheiten, in denen am Stichtag der Erhebung mindestens eine Person einschl. des Inhabers oder Leiters tätig war, unabhängig davon, ob diese Tätigkeit haupt- oder nebenberuflich erfolgte oder ob sie als Voll- oder Teilbeschäftigung ausgeübt wurde.

Beschäftigte: Als Beschäftigte wurden alle Personen ausgewiesen, die am Stichtag der Erhebung in den Arbeitsstätten haupt- oder nebenberuflich, voll- oder teilbeschäftigt tätig waren. Dabei galten als Beschäftigte solche, die am Stichtag in einem Arbeitsverhältnis zum Betrieb standen, also in der Lohn- und Gehaltsliste geführt wurden, zuzüglich tätiger Inhaber und mithelfender Familienangehöriger. Mitgezählt bei den Beschäftigten wurden auch vorübergehend Abwesende, Erkrankte, Urlauber, vom Betrieb angestellte lohnsteuerpflichtige Reisende, ferner Personal, das zur Ausführung von Montagen, Bauten u. dgl. auswärts tätig war. Nicht einbezogen wurden dagegen Personen, die zur Ableistung des Grundwehrdienstes einberufen waren.

### Zahlungsschwierigkeiten

Die Statistik der Konkurs- und Vergleichsverfahren beruht auf Meldungen der Amtsgerichte (Konkursgerichte) über die eröffneten und mangels Masse abgelehnten Konkursverfahren sowie über die eröffneten Vergleichsverfahren; finanzielle Ergebnisse werden nur von den eröffneten Konkurs- und Vergleichsverfahren gemeldet. Die außergerichtlichen Vergleichsverfahren werden statistisch nicht erfaßt.

## 8 Land und Forstwirtschaft, Fischerei

### Landwirtschaftliche Betriebe

**Landwirtschaftlicher Betrieb:** Seine Abgrenzung vom Forstbetrieb erfolgt unter Zugrundelegung der Hauptproduktionsrichtung (HPR) der Betriebe, das ist die Erzeugnisgruppe, auf der, gemessen am Verkaufswert der Erzeugnisse (einschl. Eigenverbrauch), das Schwergewicht der Produktion liegt. Für 1949 wurden die HPR „Forstbetriebe“ nach dem Stand von 1960 von den land- und forstwirtschaftlichen Betrieben abgezogen. 1960 bis 1970 wurde die HPR durch eine gezielte Frage festgestellt. Ab 1971 wird die HPR durch das Flächenverhältnis der landwirtschaftlich genutzten Fläche (LF) zur Waldfläche (WF) wie folgt bestimmt:

Landwirtschaftlicher Betrieb: = LF gleich oder größer als 10% der WF  
Forstbetrieb: = LF kleiner als 10% der WF

**Betrieb:** Technisch-wirtschaftliche Einheit, die für Rechnung eines Inhabers (Betriebsinhaber) bewirtschaftet wird, einer einzigen Betriebsführung untersteht und land- und/oder forstwirtschaftliche Erzeugnisse hervorbringt.

**Wirtschaftsfläche:** Gesamtfläche aller im Gebiet ansässigen land- und forstwirtschaftlichen Betriebe zuzüglich aller anderen Flächen, soweit diese nicht von auswärtigen Betrieben bewirtschaftet werden, ohne die meisten Küstengewässer und ohne den Bodensee.

**Landwirtschaftlich genutzte Fläche (LF):** Flächen, die als Ackerland (einschl. Erwerbsgartenland), Dauergrünland, Haus- und Nutzgärten, Obstanlagen, Baumschulen, Rebland, Korweiden, Pappelanlagen und Weihnachtsbaumkulturen genutzt werden; ohne nicht genutzte Äcker, Wiesen, Weiden, Obstanlagen, Rebland und ohne reine Ziergärten, Park- und Rasenflächen.

### Landwirtschaftliche Arbeitskräfte

Die Statistik der Arbeitskräfte in der Landwirtschaft erfaßte 1956/57 und 1960/61 rd. 100 000, 1964/65 bis 1970/71 rd. 65 000, 1972/73 und Okt. 1974 rd. 80 000 Stichprobenbetriebe.

**Arbeitskräfte:** Im landwirtschaftlichen Betrieb (einschl. Haushalt des Betriebsinhabers) beschäftigte Personen im Alter von 14 Jahren und darüber.

**Familienarbeitskräfte:** Betriebsinhaber und ihre mit ihnen in gemeinsamem Haushalt lebenden Familienangehörigen und Verwandten.

**Ständige familienfremde Arbeitskräfte:** In einem unbefristeten oder auf mindestens 3 Monate abgeschlossenen Arbeitsverhältnis zum Betrieb stehende familienfremde Personen; hierzu rechnen auch Verwandte des Betriebsinhabers, die nicht mit ihm in gemeinsamem Haushalt leben.

## 9 Produzierendes Gewerbe

### Industrie

#### Jährliche Unternehmens- und Investitionshebungen

**Unternehmen:** Kleinste rechtliche Einheit, für die eine Buchführung und ein Geschäftsabschluß vorliegt, einschl. aller Unternehmensteile außer Zweigniederlassungen im Ausland und außer land- und forstwirtschaftlichen Unternehmensteilen, die nicht unmittelbar dem Unternehmen dienen.

**Beschäftigte:** Tätige Inhaber und Mitinhaber, die Mitglieder der Geschäftsleitung und die mithelfenden Familienangehörigen sowie alle Personen, die in einem arbeitsrechtlichen Verhältnis zum Unternehmen stehen einschl. der Beschäftigten in nichtindustriellen Teilen des Unternehmens. Nicht einbezogen sind die Heimarbeiter.

**Umsatz:** Umsatz in eigenen Erzeugnissen und Leistungen sowie Umsatz in Handelsware und Erlöse aus Nebengeschäften (jedoch ohne Erlöse aus dem Verkauf von Anlagegütern und ohne betriebsfremde Erträge) im Geschäftsjahr. (Wenn das Geschäftsjahr nicht mit dem Kalenderjahr übereinstimmt, in dem Geschäftsjahr, das im Berichtsjahr endet).

**Handelsware:** Einge kaufte Stoffe oder Waren, die ohne Be- oder Verarbeitung und ohne Einbau in eigene Erzeugnisse weiterverkauft werden.

**Erlöse aus Nebengeschäften:** Erlöse aus dem Verkauf von Produktionsabfällen und Energie, aus Belegschaftseinrichtungen, aus Vermietung und Verpachtung betrieblicher Anlagen und Einrichtungen sowie Lizenz- und Provisionseinnahmen u. ä.

**Investitionen:** Bruttozugänge an Sachanlagen während des Geschäftsjahres, einschl. der für selbsterstellte Anlagen (auch Gebäude) aufgewendeten und aktivierten Löhne, Materialien usw., die in den Posten „andere aktivierte Eigenleistungen“ der Gewinn- und Verlustrechnung eingegangen sind, ferner einschl. der noch im Bau befindlichen Anlagen (angefangene Arbeiten für betriebliche Zwecke, soweit aktiviert). Anzahlungen auf Anlagen sind nur einbezogen, soweit sie abgerechneten Teilen von im Bau befindlichen Anlagen entsprechen. Nicht berücksichtigt werden der Erwerb von Beteiligungen, Wertpapieren usw., der Erwerb von Konzessionen, Patenten, Lizenzen usw. und der Erwerb von ganzen Unternehmen oder Betrieben, ferner Investitionen in Zweigniederlassungen im Ausland sowie die bei Investitionen entstandenen Finanzierungskosten.

**Vorräte:** Bilanzwert der Rohstoffe und sonstigen Vorprodukte (einschl. fremdbezogener Halbfabrikate, Einzelteile, Einbauteile u. dgl., jedoch ohne Handelsware), Hilfs- und Betriebsstoffe, Brenn- und Treibstoffe, der fertigen und unfertigen Erzeugnisse aus eigener Produktion (einschl. angefangene Arbeiten, Einzel- und Ersatzteile, Einbauteile u. a. aus eigener Produktion) sowie der Handelsware (einge kaufte Stoffe oder Waren, die voraussichtlich ohne Be- oder Verarbeitung und ohne Einbau in eigene Erzeugnisse weiterverkauft werden).

### Industrieberichterstattung

**Betrieb:** Örtliche Niederlassung (nicht Unternehmen), wobei produktionstechnisch zusammenhängende Betriebsanlagen (zusammen mit den zugehörigen und in der Nähe liegenden Verwaltungs- und Hilfsbetrieben) nicht als getrennte Betriebe, sondern auch dann als ein Betrieb gelten, wenn diese Anlagen etwa auf örtlich getrennten Grundstücken liegen.

**Beschäftigte:** Alle am Monatsende im Betrieb tätigen Personen einschl. tätiger Inhaber und mithelfender Familienangehöriger (auch unbezahlte mithelfende Familienangehörige, soweit sie mindestens ein Drittel der üblichen Arbeitszeit im Betrieb tätig sind), aber ohne Heimarbeiter. Die Angestellten umfassen auch die kaufmännischen Auszubildenden (einschl. der Auszubildenden in den übrigen nichtgewerblichen Ausbildungsberufen), die Arbeiter auch die gewerblichen Auszubildenden.

**Geleistete Arbeiterstunden:** Alle von den Arbeitern (einschl. der gewerblichen Auszubildenden) tatsächlich geleisteten (nicht die bezahlten) Stunden.

**Lohn- und Gehaltssumme:** Bruttosumme ohne Pflichtanteile des Arbeitgebers zur Sozialversicherung; Lohn- und Gehaltzuschläge (einschl. Gratifikationen usw.) sind einbezogen. Nicht erfaßt werden dagegen allgemeine soziale Aufwendungen sowie Vergütungen, die als Spesenersatz anzusehen sind.

**Umsatz:** Umsatz aus eigener Erzeugung (ohne Umsatz in Handelsware, aus dem Verkauf von Abfällen, von Energie, von Anlagegütern u. ä.). Der Umsatz beruht auf Rechnungswerten (Fakturenwerten) ohne in Rechnung gestellte Umsatz- (Mehrwert-) steuer. Im Umsatz enthalten sind Verbrauchsteuern und Kosten für Fracht, Verpackung, Porto und Spesen, auch wenn diese gesondert berechnet werden. Da es sich grundsätzlich um fakturierte Werte handelt, enthält der Umsatz nicht den Wert der Lieferungen, die innerhalb eines Unternehmens von Werk zu Werk stattfinden. Bei der Aufgliederung nach Ländern kann es daher vorkommen, daß Erzeugnisse, die in einem Land produziert werden, im Umsatz eines anderen Landes enthalten sind. Der regional gegliederte Umsatz entspricht daher z. T. nicht der Produktion in den einzelnen Ländern.

**Inlandsumsatz:** Umsatz mit Empfängern im Bundesgebiet, in der Deutschen Demokratischen Republik und Berlin (Ost) sowie Umsatz mit den im Bundesgebiet stationierten ausländischen Streitkräften.

**Auslandsumsatz:** Direktumsatz der Industriebetriebe mit Abnehmern im Ausland und – soweit einwandfrei erkennbar – Umsatz mit deutschen Exporteuren.

**Exportquote:** Anteil des Auslandsumsatzes am Gesamtumsatz in Prozent.

## Bauhauptgewerbe

### Jährliche Unternehmens- und Investitions- erhebungen

**Unternehmen:** Erhebungseinheit ist das Unternehmen einschl. der nichtbaugewerblichen Unternehmensteile aber ohne die rechtlich selbständigen Tochtergesellschaften und die Zweigniederlassungen im Ausland. Als Unternehmen gilt die kleinste rechtliche Einheit, die aus handels- und/oder steuerrechtlichen Gründen Bücher führt und einen Jahresabschluß aufstellen muß. Als Unternehmen werden daher auch selbständige Handwerks-„Betriebe“ erfaßt. Gesondert befragt werden auch Arbeitsgemeinschaften.

**Beschäftigte:** Zu den Beschäftigten zählen alle im Unternehmen tätigen Personen einschl. der tätigen Inhaber und Mitinhaber sowie ihrer bezahlten und unbezahlten mithelfenden Familienangehörigen. Auch vorübergehend Abwesende (Erkrankte, Urlauber usw.) sind einbezogen. Wird in Schichten gearbeitet, so wird die Summe der Beschäftigten aller Schichten gemeldet.

**Umsatz:** Der wirtschaftliche Umsatz, der im Bauhauptgewerbe etwa dem Bruttoproduktionswert entspricht, setzt sich zusammen aus der Jahresbauleistung und dem Umsatz aus sonstigen eigenen nichtbaugewerblichen Erzeugnissen und Leistungen sowie Umsatz in Handelsware. Die Veränderungen der Bestände an Roh-, Hilfs- und Betriebsstoffen sowie an Handelsware sind im Bauhauptgewerbe von geringerer Bedeutung als im größten Teil des übrigen Produzierenden Gewerbes; sie werden hier nicht berücksichtigt. Der Wert der Jahresbauleistung entspricht dem Wert aller im Kalender- bzw. Geschäftsjahr geleisteten Bauarbeiten. Er umfaßt die Bauleistungen für fremde Rechnung sowie die Bauleistungen für eigene Zwecke des Unternehmens (selbsterstellte Anlagen), und zwar unabhängig davon, ob sie abgerechnet oder angezahlt sind. Die Umsatzsteuer für abgerechnete Leistungen ist nicht darin enthalten. Die Grundlage der Ermittlung der Jahresbauleistung ist eine Gegenüberstellung des Standes der Bauarbeiten am Jahresanfang und am Jahresende.

Zu den Umsätzen in sonstigen eigenen nichtbaugewerblichen Erzeugnissen und Leistungen (ohne Umsatzsteuer) zählen alle Erlöse für Erzeugnisse und Leistungen aus Nebenbetrieben (Kiesgrube, Betonwerk, Ziegelei, Schreinerei, Baustoffhandel u. a.) und aus Nebengeschäften (Architektenhonorare, Fuhrlohne, Verkauf von Abbruchmaterial, Vermietungen u. a. m.) sowie Umsatz in Handelsware. Erlöse aus dem Verkauf von Anlagevermögen (z. B. Grundstücke und Maschinen) gehören nicht zum Umsatz.

**Investitionen:** Als Investitionen gelten alle Bruttozugänge des Geschäftsjahres an Sachanlagen für Unternehmenszwecke, d. h. alle erworbenen oder auch selbsterstellten Anlagen, wie bebaute Grundstücke und Bauten, Grundstücke ohne Bauten sowie Baugeräte, Maschinen und maschinelle Anlagen. Die Investitionssteuer (= Steuer für den Selbstverbrauch) ist eingeschlossen.

Dazu zählen nicht die Investitionen in Zweigniederlassungen im Ausland, die mit den Investitionen zusammenhängenden Finanzierungskosten, die Kosten für den Erwerb von Beteiligungen, Wertpapieren, Konzessionen, Patenten, Lizenzen usw. sowie der Erwerb von ganzen Unternehmen. Zu den Investitionen gehören ferner nicht diejenigen Bauten usw., die in fremdem Auftrag für fremde Rechnung erstellt werden. Diese werden in der Bilanz unter den Vorräten (halbfertige Erzeugnisse) ausgewiesen; ihre Veränderung schlägt sich in der Jahresbauleistung nieder.

**Selbsterstellte Anlagen:** Zu den Anlagen, die für eigene Rechnung selbsterstellt werden, gehören alle in diesem Zusammenhang entstehenden Kosten für Grundstücksaufschließung, für Löhne und Materialien sowie für an andere Unternehmer vergebene Teilarbeiten, soweit sie selbsterstellte Anlagen betreffen.

**Bebaute Grundstücke und Bauten:** Alle für Unternehmenszwecke erworbenen oder selbsterstellten Wohngebäude, Fabrikations- und Lagerhallen, Gleisanlagen, Kanalbauten, Parkplätze usw. sowie alle Bauarbeiten auf bereits bebauten Grundstücken.

**Baugeräte Maschinen und maschinelle Anlagen:** Dazu gehören z. B. Kräne und Förderanlagen, Bauma-

schinen aller Art (Betonmischer, Planierraupen, Straßenbaumaschinen u. a.), ferner Werkzeuge, Baustellen-, Betriebs- und Geschäftsausstattungen, Gerüste und Schalungen, Fahrzeuge sowie die Schiffe der Naßbaggereien.

### Bauberichterstattung

**Beschäftigte:** Tätige Inhaber und alle in einem Arbeitsverhältnis stehenden Personen (Angestellte, Arbeiter, Auszubildende). Die ab 1962 aufgenommenen unbezahlten mithelfenden Familienangehörigen werden ab 1965 nicht mehr in die monatliche Bauberichterstattung einbezogen. Um die Vergleichbarkeit der durchlaufenden Reihe in Tabelle 9.12 nicht zu beeinträchtigen, werden die Beschäftigtenzahlen auch für die Jahre 1962 bis 1964 wieder ohne die – bis dahin einbezogenen – unbezahlten mithelfenden Familienangehörigen (im Bundesgebiet ca. 6 000) nachgewiesen.

**Geleistete Arbeitsstunden:** Alle von Inhabern, Angestellten, Arbeitern und Auszubildenden auf Baustellen und Bauhöfen tatsächlich geleisteten (nicht die bezahlten) Stunden.

**Lohn- und Gehaltssumme:** Bruttosumme ohne Pflichtanteile des Arbeitgebers zur Sozialversicherung. Beiträge zur Lohnausgleichs-, Urlaubs- und Zusatzversorgungskasse des Baugewerbes, sowie Winterbaumlage, Lohn- und Gehaltszuschläge (einschl. Gratifikationen), Vergütungen, soweit sie vom Baubetrieb ohne Erstattung durch die Lohnausgleichs- bzw. Urlaubskasse oder das Arbeitsamt getragen werden, und Lohnfortzahlung im Krankheitsfall, sind einbezogen. Nicht erfaßt werden dagegen allgemeine soziale Aufwendungen sowie Vergütungen, die als Spesenersatz anzusehen sind. Die Entgelte für angestelltenversicherungspflichtige Poliere, Schachtmeister und Meister werden zur Lohnsumme gerechnet. Enthalten sind ab 1966 auch die einbehaltenen und vom Arbeitgeber im Auftrag der Arbeitnehmer abgeführten Sparanteile gemäß den Vermögensbildungsgesetzen. Ab 1968 sind auch die Arbeitgeberzulagen gem. den Vermögensbildungstarifen einbezogen, die in den Vorjahren nicht enthalten waren.

**Umsatz:** Die dem Finanzamt als steuerbare Beträge zu meldenden vereinnahmten oder vereinbarten Entgelte für Bauleistungen im Bundesgebiet sowie die in den deutschen Freihäfen getätigten Umsätze, Handels- und sonstige Umsätze (z. B. aus Verkauf von Anlagegütern) sind nicht einbezogen. In der Regel wurden bis Ende 1967 die Umsätze nach den vereinnahmten, ab 1968 jedoch aufgrund des neuen Umsatzsteuergesetzes nach den vereinbarten Entgelten erfaßt.

### Ausbaugewerbe

**Investitionen:** Siehe Erläuterungen unter Abschnitt Bauhauptgewerbe.

### Handwerk

Tabelle 9.14 enthält außer den Ergebnissen der Handwerkszählungen 1956, 1963 und 1968 über Unternehmen, Beschäftigte und Umsatz des Handwerks auch Ergebnisse der vierteljährlichen repräsentativen Handwerksberichterstattung für 1974. Diese Stichprobenstatistik erfaßt bei einem durchschnittlichen Auswahlatz von 6 % rd. 35 000 selbständige Handwerksunternehmen (ohne Nebenbetriebe) in ausgewählten Wirtschafts- und Gewerbebranchen. Wegen der geringen Repräsentanz wird die Zahl der Unternehmen in der Berichterstattung nicht hochgerechnet. Grundlage für die Auswahl sind die Erhebungsunterlagen der Handwerkszählung 1968.

In Tabelle 9.15 sind Ergebnisse über Unternehmen, Beschäftigte und Umsatz des Handwerks nach Gewerbebranchen aus der Handwerkszählung 1968 dargestellt. In dieser Zählung wurden die Handwerksunternehmen entsprechend dem Gewerbebranchenverzeichnis zugeordnet, das als Anlage A der neugefaßten Handwerksordnung vom 28. 12. 1965 (BGBl. I 1966, S. 25) beigefügt ist und mit dem Verzeichnis der Handwerkszweige, das den vorangegangenen Zählungen zugrunde lag, in eine sehr weitgehende Übereinstimmung gebracht werden kann.

Tabelle 9.16 enthält Ergebnisse der „Statistik über die Investitionen im Bauhauptgewerbe und im produzierenden Handwerk“ für den Bereich des Produzierenden Handwerks. Die Investitionen des handwerklichen Bauhauptgewerbes sind zusammen mit denen der Bauindustrie in Tabelle 9.11, die des handwerklichen Ausbaugewerbes in Tabelle 9.13 dargestellt.

Ab 1968 werden die Investitionen nach einer Fassung der „Systematik der Wirtschaftszweige“ (Ausgabe 1961) gegliedert, die für Zwecke des Zensus im Produzierenden Gewerbe 1967 teilweise abgewandelt wurde und für alle Zensusbereiche gilt. Aus dieser Systematik wurden für die vorliegende Tabelle drei Unterabteilungen ausgewählt, die an die Stelle der in früheren Ausgaben nachgewiesenen Handwerksgruppen treten.

**Unternehmen:** Selbständiges Handwerksunternehmen als kleinste rechtliche Einheit, einschl. aller, auch der nichthandwerklichen Unternehmensteile, jedoch ohne Zweigniederlassungen im Ausland.

**Beschäftigte:** Tätige Inhaber und tätige Teilhaber, mithelfende Familienangehörige und alle in einem arbeitsrechtlichen Verhältnis zum Betrieb stehenden Personen einschl. Auszubildende, ohne Heimarbeiter.

**Gesamtumsatz:** Umsatz aus handwerklichen Lieferungen und Leistungen, aus dem Verkauf von Handelsware (Handelsumsatz) und sonstiger Umsatz (z. B. Provisionen, Einnahmen aus Lohnfahrten u. a.), ohne land- und forstwirtschaftlichen Umsatz.

**Investitionen:** Siehe Erläuterungen unter Abschnitt Industrie.

## 10 Bautätigkeit und Wohnungen

### Bautätigkeit

Die Bautätigkeitsstatistik (Hochbau) erfaßt alle genehmigungs-, zustimmungs- oder anzeigepflichtigen Baumaßnahmen, bei denen Wohn- oder Nutzraum zu- bzw. abgeht. Nichtwohnbauten (ohne Wohnraum) werden nur erfaßt, wenn sie mindestens 350 m<sup>3</sup> Rauminhalt aufweisen. Durch eine Änderung im Aufbereitungsverfahren werden ab Januar 1968 die durch Um- oder Ausbau sowie Erweiterung veränderten Wohnungen bei den Genehmigungen und bei den Fertigstellungen im Zugang nicht mehr als ganze Einheiten, sondern nur noch mit dem zusätzlich gewonnenen Wohnraum nachgewiesen. Der sich daraus ergebende Unterschied gegenüber der früheren Darstellungsweise (Bruttozugang) dürfte im Bundesdurchschnitt aber nur gering sein.

**Rohzugang an Gebäuden und Wohnungen:** Sämtliche Zugänge aus der Bautätigkeit einschl. Wiederherstellung, Um- und Ausbauten, Erweiterungen.

**Tiefbau:** Die Statistik der Auftragsvergaben im Tiefbau umfaßt alle Tiefbauvergaben mit einem Auftragswert von mindestens 25 000 DM, soweit die Aufträge von Stellen des Bundes, der Länder, der Gemeinden mit 5 000 Einwohnern und mehr, der Gemeindeverbände, der sonstigen juristischen Personen des öffentlichen Rechts und der juristischen Personen des privaten Rechts, an denen die öffentliche Hand maßgebend beteiligt ist, vergeben werden. Tiefbauvergaben privater Bauherren bleiben dabei unberücksichtigt.

### Wohnungen

#### 1 - % - Wohnungsstichprobe

In den Tabellen 10.4 bis 10.7 sind hochgerechnete Ergebnisse der 1 - % - Wohnungsstichprobe 1972 dargestellt. Die Wohnungsstichprobe wurde im Frühjahr 1972 nach den Verhältnissen im April zusammen mit dem Mikrozensus durchgeführt und erfaßte rd. 225 000 Haushalte (Eigentümer, Hauptmieter, Untermieter) in rd. 215 000 Wohnungen in rd. 95 000 Gebäuden und Unterkünften. Auswahlbasis waren die Unterlagen der Volkszählung 1970, ergänzt durch die der Neubautätigkeit nach dem 27. 5. 1970. Es werden lediglich Ergebnisse über bewohnte Wohnungen in Gebäuden bekanntgegeben. Wegen der geringen Basis verbietet sich für die Randgruppen „leerstehende Wohnungen“ und „Wohnungen in Unterkünften“ eine Darstellung nach Ländern.

#### Statistik des Wohnungsbestandes

Die Fortschreibung des Bestandes an Gebäuden und Wohnungen (Tabelle 10.8) erfolgt vom 31. 12. 1968 ab, ausgehend von den auf den 31. 12. 1967 zurückgerechneten Ergebnissen der Gebäude- und Wohnungszählung vom 25. 10. 1968, durch Berücksichtigung der laufenden Veränderungen des der Wohnbevölkerung zur Verfügung stehenden Wohnungsbestandes, wie sie durch die Bautätigkeitsstatistik und die Statistik der von den ausländischen

Streitkräften in Anspruch genommenen Gebäude und Wohnungen festgestellt werden.

**Baujahr des Gebäudes:** Als Baujahr des Gebäudes gilt das Jahr der Bezugfertigstellung. Bei Gebäuden, die durch Kriegsschäden teilweise unbenutzbar geworden waren und wiederhergestellt wurden, gilt das Jahr der ursprünglichen Einrichtung, bei total zerstörten und wieder aufgebauten Gebäuden das Jahr des Wiederaufbaus als Baujahr.

Bei Um-, An- und Erweiterungsbauten ist das ursprüngliche Baujahr des Gebäudes maßgebend.

**Eigentümerwohnungen:** Wohnungen, die vom Eigentümer des Gebäudes selbst bewohnt werden sowie alle vom Eigentümer selbst bewohnten Eigentumswohnungen.

**Fläche:** Fläche aller Wohn- und Schlafräume, auch außerhalb des Wohnungsabschlusses (z. B. Mansarden), Küchen, Nebenräume und gewerblich genutzten Wohnräume. Unberücksichtigt bleiben die nicht zum Wohnen bestimmten Boden-, Keller- und Wirtschaftsräume.

**Gebäude:** Sie gliedern sich in Wohngebäude und sonstige Gebäude mit Wohnraum (siehe dort): nicht zu den Gebäuden zählen die Unterkünfte (ständig bewohnte Behelfsheime, Baracken, Bretterbuden, Nissenhütten, Bunker u. ä. einschl. der Wochenend-/Ferienhäuser unter 50 m<sup>2</sup> Fläche).

**Landwirtschaftliche Wohngebäude:** Gebäude, von denen aus ein landwirtschaftlicher Betrieb hauptberuflich geleitet wird. Außerdem müssen sich im Gebäude oder auf dem Grundstück landwirtschaftliche Betriebsräume wie Stall, Kornkammer oder Futterboden befinden.

**Miete:** Mit dem Vermieter für die Überlassung der ganzen Wohnung (einschl. der zugehörigen untervermieteten Räume) vereinbarter Betrag, unabhängig davon, ob er tatsächlich gezahlt wurde oder nicht.

Im monatlichen Mietbetrag sind finanzielle Vorleistungen (Mietvorauszahlungen, Mieterdarlehen, Baukostenzuschuß) und die Beträge für Wasser, Kanalisation, Straßenreinigung und Müllabfuhr enthalten oder – falls getrennt angegeben – der Monatsmiete zugerechnet worden. Nicht enthalten sind die monatlichen Umlagen für Zentralheizung, Warmwasserversorgung, Garagenmiete, Untermieterzuschlag und Zuschlag für Möblierung.

**Mietwohnungen:** Alle Wohnungen, die sich nicht im Eigentum des Inhabers der Wohnung oder eines Mitglieds seines Haushalts befinden. Hierbei ist es gleichgültig, ob für die Wohnung eine Miete zu zahlen ist oder nicht. Zu den Mietwohnungen gehören auch Dienst-, Werks-, Stifts-, Berufs-, Geschäftsmietwohnungen und Wohnungen mit Dauerwohnrecht, ebenso die Wohnungen für Bedienstete der öffentlichen Hand und die von Angehörigen ausländischer Streitkräfte privatrechtlich gemieteten Wohnungen sowie die nur von Untermietern bewohnten Wohnungen ohne Wohnungsinhaber.

**Nichtlandwirtschaftliche Wohngebäude:** Wohngebäude ohne landwirtschaftliche Wohngebäude aber einschließlich der Wochenend-, Ferienhäuser mit 50 und mehr m<sup>2</sup> Fläche und einschließlich der Wohnheime ohne Gemeinschaftsverpflegung.

**Reine Mietwohnungen:** Alle Mietwohnungen mit Ausnahme der Dienst-, Werks-, Stifts-, Berufs-, Geschäftsmietwohnungen und Wohnungen mit Dauerwohnrecht. Außerdem ohne die verbilligten oder kostenlos abgegebenen, die von Angehörigen ausländischer Streitkräfte privatrechtlich gemieteten sowie die nur von Untermietern bewohnten Wohnungen ohne Wohnungsinhaber.

**Sonstige Gebäude:** Gebäude, die nicht oder nicht mehr überwiegend für Wohnzwecke, sondern für gewerbliche, soziale, kulturelle oder Verwaltungszwecke bestimmt oder genutzt werden, aber zum Zeitpunkt der Erhebung entweder bewohnt waren oder mindestens eine leerstehende Wohnung enthielten. Zu dieser Gebäudeart rechnen auch die Wohnheime mit Gemeinschaftsverpflegung und Wohnungen.

**Wohngebäude:** Gebäude, die ausschließlich oder mindestens zur Hälfte Wohnzwecken dienen. Dazu rechnen auch die landwirtschaftlichen Wohngebäude und die Wochenend-/Ferienhäuser mit 50 und mehr m<sup>2</sup> Fläche sowie die Wohnheime ohne Gemeinschaftsverpflegung.

**Wohnungen:** Nach außen abgeschlossene, zu Wohnzwecken bestimmte, einzelne oder zusammenliegende Räume, welche die Führung eines eigenen Haushalts ermöglichen. Sie sollen einen eigenen Wohnungseingang aufweisen. Hierbei ist es gleichgültig, ob darin zum Zeitpunkt der Erhebung kein, ein oder mehrere Haushalt(e) untergebracht sind.

## 11 Reiseverkehr

**Berichtsgemeinden:** Die Reiseverkehrsstatistik wurde 1952 in den Gemeinden durchgeführt, in denen die Zahl der Übernachtungen während eines Jahres mindestens 25 % der Einwohnerzahl betragen hat oder die nach Feststellung der zuständigen obersten Landesbehörde von besonderer Bedeutung für den Reiseverkehr waren; von April 1966 bis März 1971 in den Gemeinden, die jährlich 3 000 und mehr und ab April 1971 in den Gemeinden, die jährlich 5 000 Übernachtungen und mehr aufzuweisen hatten. Durch die Änderung des Berichtskreises sowie durch die Gebietsreform sind Vergleiche nur mit Einschränkungen möglich.

**Betten, Übernachtungen:** Nachgewiesen werden für den Reiseverkehr verfügbare Betten und Übernachtungen in Beherbergungsbetrieben und Privatquartieren.

Zwar erfaßt, aber nicht enthalten sind Jugendherbergen, Kinderheime und Campingplätze.

**Beherbergungsbetriebe:** Betriebe des Beherbergungsgewerbes (Hotels, Hotels garnis, Gasthöfe, Fremdenheime und Pensionen), ferner Erholungs- und Ferienheime, Heilstätten und Sanatorien, Ferienhäuser und Ferienwohnungen (Appartementshäuser und Bungalows).

## 12 Außenhandel

Die Außenhandelsstatistik stellt den grenzüberschreitenden Warenverkehr mit dem Ausland, d. h. außerhalb des Erhebungsgebietes und außerhalb der DDR und Berlin (Ost), dar. Der Warenverkehr mit der DDR und Berlin (Ost) wird gesondert nachgewiesen und ist in der Außenhandelsstatistik nicht enthalten.

**Erhebungsgebiet** ist die Bundesrepublik Deutschland (ohne den Zollausschluß Büsingen und bis 5. 7. 1959 ohne das Saarland) einschl. Berlin (West) und die österreichischen Gemeinden Jungholz und Mittelberg (als Zollanschlüsse).

**Spezialhandel:** Er umfaßt bei der Ausfuhr nur die Waren, die aus der Erzeugung, Bearbeitung oder Verarbeitung des Erhebungsgebietes stammen. Gold und Silber für internationale Zahlungen werden nicht nachgewiesen.

**Herstellungsland:** Bei der Ausfuhr wird als Herstellungsland (Ursprungsland) das Land nachgewiesen, in dem die Waren vollständig gewonnen oder hergestellt worden sind oder ihre letzte wesentliche und wirtschaftlich gerechtfertigte Be- oder Verarbeitung erfahren haben.

## 13 Verkehr

### Güterverkehr

**Eisenbahnverkehr:** Frachtpflichtiger Wagenladungsverkehr der Eisenbahnen des öffentlichen Verkehrs (Deutsche Bundesbahn und nichtbundeseigene Eisenbahnen).

**Straßenverkehr:** Verkehrsleistungen des gewerblichen Fernverkehrs und Werkfernverkehrs der im Bundesgebiet einschl. Berlin (West) beheimateten Lastkraftfahrzeuge; im grenzüberschreitenden Verkehr einschl. der Leistungen ausländischer Lastkraftfahrzeuge. Fernverkehr ist die Beförderung über die Nahzone hinaus oder außerhalb der Nahzone (Umkreis von 50 km Luftlinie um den Fahrzeugstandort).

**Binnenschifffahrt:** Transporte auf Binnenwasserstraßen einschl. des Seeverkehrs der Binnenhäfen mit Seehäfen des Bundesgebietes und mit Häfen außerhalb des Bundesgebietes. Nicht eingeschrieben werden u. a. der Leichterverkehr, der Verkehr von Binnenschiffereifahrzeugen, von Baggerfahrzeugen, der Verkehr zu Wasserbaustellen sowie die Gütertransporte für den Eigenbedarf der Schiffe.

**Seeschifffahrt:** Transporte, die in den Seehäfen des Bundesgebietes über See ankommen oder abgehen; der Seeverkehr mit Binnenhäfen des Bundesgebietes ist hier nicht eingeschlossen. Erfaßt, aber hier nicht dargestellt werden die Eigengewichte der Fahrzeuge des Reise- und Güterverkehrs, der Container, Trailer und Trägerschiffsleichter. Nicht eingeschrieben werden u. a. der Schiffsbedarf und die Anlandungen der Gewinnungsfahrzeuge (z. B. Fischerfahrzeuge).

### Kraftfahrzeugbestand

Der Bestand an Kraftfahrzeugen mit seinen Veränderungen (Neuzulassungen, Besitzumschreibungen, Löschungen) wird aus der Zentraldatei beim Kraftfahrt - Bundesamt, Flensburg, ermittelt.

### Straßenverkehrsunfälle

**Unfälle:** Von der Polizei erfaßte Unfälle, bei denen infolge des Fahrverkehrs auf öffentlichen Wegen und Plätzen Personen getötet oder verletzt wurden (Unfälle mit Personenschaden) oder Sachschäden entstanden (Sachschadensunfälle).

**Getötete:** Personen, die auf der Stelle getötet wurden oder innerhalb 30 Tagen an den Unfallfolgen starben.

### Gebührenpflichtige Hörfunk- und Fernsehteilnehmer

Gebührenpflichtige Hörfunk- und Fernsehteilnehmer werden durch die Deutsche Bundespost nach Postamtsbereichen und Oberpostdirektionsbezirken zusammengestellt. Länderangaben können nur durch Zusammenfassung von Angaben für mehrere Oberpostdirektionsbezirke gewonnen werden. Infolge größerer Überschneidungen der Ländergrenzen und Oberpostdirektionsbezirke lassen sich für einige Länder keine Länderergebnisse bilden. Bei den übrigen Ländern ergeben sich nur geringfügige Ungenauigkeiten durch Grenzüberschneidungen zwischen Ländern und Oberpostdirektionsbezirken.

Es entsprechen ungefähr:

die Oberpostdirektionsbezirke		den Ländern
Kiel, Hamburg, Bremen, Hannover, Braunschweig	=	Schleswig - Holstein, Hamburg, Bremen, Niedersachsen (als Summe)
Münster, Dortmund, Düsseldorf, Köln	=	Nordrhein - Westfalen
Frankfurt a. M.	=	Hessen
Koblenz, Trier, Neustadt	=	Rheinland - Pfalz
Karlsruhe, Stuttgart, Tübingen, Freiburg	=	Baden - Württemberg
Nürnberg, Regensburg, München	=	Bayern
Saarbrücken	=	Saarland
Berlin (West)	=	Berlin (West)

## 14 Geld und Kredit

**Spareinlagen:** Sparkassen, Postsparkassen, Kreditgenossenschaften, Zentralkassen, Kreditbanken, Girozentralen, Hypothekenbanken und öffentl. - rechtl. Grundkreditanstalten, Kreditinstitute mit Sonderaufgaben.

## 15 Öffentliche Sozialleistungen

**Wohngeld:** Wird auf Antrag als Zuschuß zu den Aufwendungen für den Wohnraum gewährt. Auf Wohngeld hat jeder Haushaltsvorstand einen Anspruch, wenn er seine Wohnung (Wohnraum) mit den zum Haushalt rechnenden Familienmitgliedern tatsächlich bewohnt und wenn die Wohnkosten (Miete, Mietwert, Belastung), einen zumutbaren Selbstbeteiligungsanteil übersteigen. Der Wohngeldanspruch kann entweder auf Mietzuschuß oder auf Lastenzuschuß geltend gemacht werden.

Antragsberechtigt für einen Mietzuschuß ist der Mieter (Hauptmieter, Untermieter), der Nutzungsberechtigte von Wohnraum bei einem dem Mietverhältnis ähnlichen Nutzungsverhältnis und derjenige, der Wohnraum im eigenen Hause bewohnt und nicht lastenzuschußberechtigt ist.

Antragsberechtigt für einen Lastenzuschuß ist der Eigentümer eines Eigenheims, einer Kleinsiedlung oder einer landwirtschaftlichen Nebenerwerbsstelle, der Eigentümer einer Eigentums-



wohnung und der Inhabener eines eigentumsähnlichen Dauerwohnrechts für den eigengenutzten Wohnraum; ferner derjenige, der Anspruch auf Übergang des Gebäudes als Eigenheim, Kleinsiedlung oder landwirtschaftliche Nebenerwerbsstelle, auf Bestellung oder Übertragung des Wohnungseigentums bzw. auf Bestellung oder Übertragung eines eigentumsähnlichen Dauerwohnrechts hat, für den von ihm genutzten Wohnraum, wenn er dafür die Belastung aufbringt.

**Sozialhilfe:** Leistungen an Hilfesuchende auf Grund des Bundessozialhilfegesetzes, und zwar Hilfe zum Lebensunterhalt und Hilfe in besonderen Lebenslagen (einschl. Tuberkulosehilfe) außerhalb von und in Anstalten, Heimen und gleichartigen Einrichtungen.

**Öffentliche Jugendhilfe:** Behördliche Maßnahmen zur Förderung der Jugendwohlfahrt auf Grund des Gesetzes für Jugendwohlfahrt, und zwar insbesondere Schutz der Pflegekinder, Amtsvormundschaft, Mitwirkung bei Adoptionen und Vaterschaftsfeststellungen, Jugendgerichtshilfe, Erziehungsbeistandschaft, Freiwillige Erziehungshilfe, Fursorgeerziehung, Heimaufsicht und Schutz der Kinder in Heimen.

## 16 Finanzen und Steuern

**Rechnungsperiode:** Ab 1. Januar 1961 wurde beim Bund das Rechnungsjahr dem Kalenderjahr angepaßt (vgl. Gesetz zur Anpassung des Rechnungsjahres an das Kalenderjahr vom 29. Dezember 1959; BGBl. I. S. 832). Die Länder haben die Umstellung zum gleichen Zeitpunkt durchgeführt, mit Ausnahme von Baden-Württemberg, das sie erst ein Jahr später vorgenommen hat, und des Saarlandes, in dem Rechnungs- und Kalenderjahr einander schon vorher entsprachen. Ab 1961 werden daher die Ergebnisse nicht mehr für das vom 1. April eines Jahres bis zum 31. März des nächsten Jahres laufende Rechnungsjahr, sondern für alle Länder für das Kalenderjahr nachgewiesen, sofern sie nicht – wie die kassenmäßigen Steuereinnahmen (ohne die Tabellen über Realsteuern) – ohnehin für den gesamten Berichtszeitraum für Kalenderjahre dargestellt werden konnten. Soweit als möglich werden in diesem Bericht zu Vergleichszwecken die Ergebnisse für 1960 für das Kalenderjahr – unter Einbeziehung des 4. Vierteljahres des Rechnungsjahres 1959 – gebracht. In den Fällen, wo dies nicht möglich ist, handelt es sich für die Übergangszeit um ein Rumpfsjahr (1. April bis 31. Dezember 1960).

Die Nachweisung von Stichtagsergebnissen zum Ende des Rechnungsjahres wurde 1960 vom Stichtag 31. März auf den 31. Dezember umgestellt.

### Steuern

**Kassenmäßige Steuereinnahmen:** Kassenmäßige Steuereinnahmen sind die innerhalb eines bestimmten Zeitraumes in die Kassen der Gebietskörperschaften fließenden Beträge, gleichgültig für welches Jahr sie geleistet wurden oder wann die Steuerschuld entstanden ist. Grundlage für die Zuordnung der Steuern zu den verschiedenen Arten von Gebietskörperschaften und für ihre endgültige Verteilung bilden Artikel 106 und 107 GG in Verbindung mit den Gesetzen über die Verteilung der Einkommen- und Körperschaftsteuer zwischen Bund und Ländern (bis einschließlich Berichtsjahr 1969), mit dem Gesetz über den Finanzausgleich zwischen Bund und Ländern und dem Gemeindefinanzreformgesetz (ab Berichtsjahr 1970).

### Vor der Steuerverteilung stehen zu

dem **Bund:** die Bundessteuern, d. h. Zölle und Verbrauchsteuern (ohne Biersteuer), Ergänzungsabgabe zur Einkommen- und Körperschaftsteuer, Beförderungs- und Straßengüterverkehrsteuer (beide auslaufend), ab 1. Januar 1970 (Inkrafttreten des Finanzreformgesetzes), Kapitalverkehr-, Versicherungs- und Wechselsteuer (bis dahin Landessteuern), ferner die zur Durchführung des Lastenausgleichs erhobene Vermögen-, Hypothekengewinn- und Kreditgewinnabgabe (Sondervermögen des Bundes „Lastenausgleichsfonds“).

Vor dem 1. Januar 1970 stand dem Bund außerdem die Umsatzsteuer einschl. der (bei der Einfuhr in die Bundesrepublik Deutschland erhobenen) Einfuhrumsatzsteuer/Umsatzausgleichsteuer in voller Höhe zu. Infolge des zum 1. Januar 1968 erfolgten Systemwechsels bei der Umsatzsteuer ist ein Vergleich der Zeitreihen gestört, und zwar einmal dadurch, daß die bis 1967 selbständige Beförderungsteuer in der Mehrwertsteuer aufgegangen ist, zum anderen durch die starke Gewichtverlagerung zugunsten der 1968 erhobe-

nen Einfuhrumsatzsteuer gegenüber der früheren Umsatzausgleichsteuer. Diese Verlagerung ist auf den Abgabesatz von jetzt 11 % bzw. 5,5 % in Verbindung mit dem auf den folgenden Umsatzstufen möglichen und somit das Aufkommen aus Mehrwertsteuer kürzenden Vorsteuerabzug zurückzuführen;

den **Ländern:** die Landessteuern, d. h. Vermögensteuer, Erbschaftsteuer, Kraftfahrzeugsteuer, Grunderwerbsteuer (in Rheinland-Pfalz ab 1. Januar 1964 Gemeindesteuer), Rennwett- und Lotteriesteuer, Feuerschutzsteuer und Biersteuer (vor dem 1. Januar 1970 ferner Kapitalverkehr-, Versicherungs- und Wechselsteuer).

**Bund und Ländern gemeinsam (Gemeinschaftsteuern):** das Aufkommen aus der Einkommen- und Körperschaftsteuer und – seit 1. Januar 1970 – aus der Umsatzsteuer<sup>1)</sup>;

den **Gemeinden/Gemeindeverbänden:** die Gemeindesteuern, d. s. die Realsteuern, d. h. Grundsteuer A, Grundsteuer B, Gewerbesteuer nach Ertrag und Kapital sowie Lohnsummensteuer; ferner der Zuschlag zur Grunderwerbsteuer (in Rheinland-Pfalz ab 1. Januar 1964 auch die früher staatliche Grunderwerbsteuer; in Hamburg und Berlin ist der Zuschlag zur Grunderwerbsteuer im Nachweis der staatlichen Grunderwerbsteuer mitenthalten), Schankerlaubnissteuer, Jagd- und Fischereisteuer, Gemeindegetränksteuer, Speiseisesteuer (ausgelaufen), Kinosteuer, übrige Vergnügungsteuer, Hundesteuer, sonstige Gemeindesteuern, z. B. Einfuhrsteuer Helgoland, Einwohnersteuer in Baden-Württemberg, Notgroschen in Bayern, sowie ab 1974 steuerähnliche Einnahmen (z. B. Fremdenverkehrsabgabe, Abgabe von Spielbanken).

### Nach der Steuerverteilung verbleiben

den **Europäischen Gemeinschaften:** ab 1. Januar 1971 ein wachsender Anteil am Zollaufkommen, der 1975 100 % erreichen wird (EG - Anteil);

dem **Bund:** die jeweiligen Bundessteuern ohne EG - Anteil, ein Anteil an der Einkommen- und Körperschaftsteuer sowie ab 1. Januar 1970 ein Anteil an Umsatz-<sup>2)</sup> und Gewerbesteuern (s. nachstehende Aufstellungen);

den **Ländern:** die jeweiligen Landessteuern, ein Anteil an der Einkommen- und Körperschaftsteuer sowie ab 1. Januar 1970 ein Anteil an Umsatz-<sup>2)</sup> und Gewerbesteuern (s. nachstehende Aufstellungen);

den **Gemeinden/Gemeindeverbänden:** Die Gemeindesteuern, seit 1. Januar 1970 (Inkrafttreten des Gemeindefinanzreformgesetzes) vermindert um eine an Bund und Länder abzuführende Gewerbesteuerumlage in Höhe von 120 % der Grundbeträge (s. unten) der Gewerbesteuer nach Ertrag und Kapital und zuzüglich des sog. Gemeindeanteils an der Einkommensteuer in Höhe von 14 % des jeweiligen Landesaufkommens an Lohn- und veranlagter Einkommensteuer.

Ab 1. Januar 1970 verbleiben Bund und Ländern folgende Steueranteile

Steuerart	Bund	Länder
	%	
Lohnsteuer, veranlagte Einkommensteuer	43	43
Kapitalertragsteuer, Körperschaftsteuer	50	50
Umsatzsteuer 1970, 1971	70	30
Umsatzsteuer 1972, 1973	65	35
Umsatzsteuer 1974	63	37
Gewerbesteuerumlage	50	50

Da das bei der Einkommen- und Körperschaftsteuer für die regionale Verteilung maßgebende Aufkommensprinzip durch die Bestimmung des Zerlegungsgesetzes modifiziert wird, das die aus der Wirtschafts-

1) Einschl. der 1973 und 1974 erhobenen Investitionssteuer. –

2) Ohne die im Umsatzsteueraufkommen vor der Steuerverteilung enthaltene Investitionsteuer, die bei der Deutschen Bundesbank stillgelegt worden ist.

konzentration resultierenden Verzerrungen im länderweisen Aufkommen aus der Lohn- und Körperschaftsteuer mildert, können die Ländereinnahmen aus der Einkommen- und Körperschaftsteuer (dies gilt auch für den Gemeindeanteil an der Einkommensteuer) nicht ohne weiteres aus den Aufkommen abgeleitet werden. Der Ermittlung der Umsatzsteuereinnahmen der Länder liegt ein Schlüssel zugrunde, nach dem sich für die Gesamtheit der Länder ein Umsatzsteueranteil von 30 %, 35 % bzw. 37 % ergibt.

Bis zum 31. Dezember 1969 wurde die Einkommen- und Körperschaftsteuer wie folgt verteilt:

Stichtag	Bundesanteil	Länderanteil
	an der Einkommen- und Körperschaftsteuer	
	%	
bis 31. 3. 1951	—	100
ab 1. 4. 1951	25	75
ab 1. 10. 1951	29	71
ab 1. 4. 1952	37	63
ab 1. 4. 1953	38	62
ab 1. 4. 1955	33 1/3	66 2/3
ab 1. 4. 1958	35	65
ab 1. 1. 1963	38	62
ab 1. 1. 1964	39	61
ab 1. 1. 1967	37	63
ab 1. 1. 1969		
bis 31. 12. 1969	35	65

Insbesondere infolge zeitlicher Überschneidungen bei der Verbuchung der durch die Gemeindefinanzreform ausgelöster Zahlungen zwischen dem staatlichen und dem gemeindlichen Bereich, ergeben sich Abweichungen zwischen den aus der Summierung der Einzelsteuern gebildeten Steuereinnahmen des Bundes, der Länder und der Gemeinden vor der Steuerverteilung und der Addition, der dem Bund, den Ländern und den Gemeinden nach der Steuerverteilung verbleibenden Einnahmen. Bis zum Inkrafttreten des Finanzreformgesetzes (ab 1. Januar 1970) waren die den Gemeinden/Gemeindeverbänden und die der Gesamtheit von Bund, Ländern und Gemeinden/Gemeindeverbänden vor der Steuerverteilung zustehenden Steuern mit den diesen Körperschaftsgruppen nach der Steuerverteilung verbleibenden Steuereinnahmen identisch, einnahmen identisch.

#### Realsteuervergleich

**Realsteueraufkommen — Realsteuergrundbeträge:** Das den Jahresmeldungen zum Realsteuervergleich entnommene Realsteueraufkommen entspricht — bis auf kleine Differenzen — den (vierteljährlich erhobenen) kassenmäßigen Realsteuereinnahmen vor der Steuerverteilung.

Die Realsteuergrundbeträge ergeben sich dadurch, daß das kassenmäßige Istaufkommen jeder einzelnen Gemeinde und jeder einzelnen Realsteuerart (Grundsteuer A, Grundsteuer B, Gewerbesteuer nach Ertrag und Kapital, Lohnsummensteuer) jeweils durch den im gleichen Zeitraum geltenden Hebesatz dividiert und der Quotient mit 100 multipliziert wird. Sie treten — insbesondere für Zwecke des Finanzausgleichs (als Grundlage für die Berechnung von Steuerkraftzahlen) — zunehmend an die Stelle der von den Finanzämtern festgestellten Maßbeträge.

#### Investitionen

Der in den Tabellen 16.11 und 16.12 verwendete Begriff der Investitionen des Bundes, der Länder und Gemeinden/Gemeindeverbände umfaßt in der finanzstatistischen Abgrenzung die unmittelbaren und mittelbaren Investitionen. Die unmittelbaren Investitionen enthalten die Aufwendungen für Neu- und Wiederaufbau, Erweiterungs- und Umbauten, große Instandsetzungen sowie den Erwerb von Grundvermögen und die Neuanschaffung von beweglichem Vermögen für alle Aufgabenbereiche. Zu den mittelbaren Investitionen zählen der Erwerb von Beteiligungen, Gewährung von Darlehen und Zuschüsse an Dritte für Investitionszwecke; ab 1970 auch sonstige Vermögensübertragungen an andere Bereiche.

#### Ausgaben

**Nettoausgaben:** Ausgaben der laufenden Rechnung und der Kapitalrechnung abzüglich Zahlungen von anderen Verwaltungen.

Die Nettoausgaben zeigen die Höhe der aus zweckgebundenen Einnahmen oder Gesamtdeckungsmitteln zu finanzierenden Ausgaben der Funktionen, der Ebene oder aller Ebenen.

#### Schulden

**Schulden:** Nachgewiesen sind alle am Stichtag bestehenden fundierten In- und Auslandsschulden, für die die Berichtskörperschaften Schuldner sind. Dazu gehören auch die Schulden für die in der Rechnung erfaßten wirtschaftlichen Unternehmen ohne eigene Rechtspersönlichkeit und für rechtlich unselbständige Stiftungen. Die schwebenden Schulden der staatlichen Gebietskörperschaften und die Kassenkredite der Gemeinden sind nur nachrichtlich angegeben.

Nicht nachgewiesen werden: An Dritte weitergeleitete Beträge, für die die Berichtskörperschaft keine Verbindlichkeit übernommen hat; Gelder, die von Dritten hinterlegt sind (z. B. Kautionen); Kassenreste, Steuerablieferungsrückstände, Hypothekengewinnabgabe und sonstige schuldenähnliche Verpflichtungen.

Abweichungen gegenüber früheren Veröffentlichungen infolge Angleichung an die gegenwärtige Methodik. Die Verpflichtungen des Bundes aus der Beteiligung am Internationalen Währungsfonds, der Weltbank und dem Europäischen Fonds werden ab 1970 nicht mehr in die öffentliche Verschuldung einbezogen. (Die Ergebnisse der Vorjahre wurden entsprechend umgerechnet). Ferner werden die Anleiheschulden beim Bund ab 1965, bei Lastenausgleichsfonds und Ländern ab 1968 „netto“, d. h. ohne die im eigenen Bestand der Emittenten befindlichen — zurückgekauften, aber noch ungetilgten — Anleihestücke dargestellt.

**Kreditmarktschulden:** Zu den Schulden aus Kreditmarktmitteln zählen alle bei Kreditinstituten, Individualversicherungen und Bausparkassen aufgenommenen Darlehen sowie Inhaberschuldverschreibungen, Schatzanweisungen, Kassenobligationen, Steuergutscheine des Landes Bayern, Restkaufgelder und bei Grundstückserwerb übernommene Hypotheken- und Grundschulden, außerdem Schulden bei der Deutschen Bundesbahn und der Deutschen Bundespost sowie Schulden bei Sozialversicherungsträgern.

**Schulden bei Verwaltungen:** Neben der Verschuldung der Gebietskörperschaften untereinander werden hier auch Darlehen aus Lastenausgleichsmitteln, aus ERP-Mitteln sowie Schulden bei den in die Statistik einbezogenen Kommunalverbänden nachgewiesen.

## 17 Löhne und Gehälter

Die in diesem Abschnitt nachgewiesenen bezahlten Wochenstunden, Bruttostunden- und Bruttowochenverdienste für Arbeiter sowie die Bruttomonatsverdienste für Angestellte stellen Durchschnittsangaben je Arbeiter bzw. je Angestellten dar. Weiteres Zahlenmaterial über insgesamt geleistete Arbeitsstunden, Lohn- und Gehaltssummen ist in verschiedenen Abschnitten für einzelne Wirtschaftsbereiche enthalten.

Die Angaben über die durchschnittlichen Arbeitszeiten und Bruttoverdienste stammen aus der laufenden Verdiensterhebung in Industrie und Handel. Die Erhebung wird in vierteljährlichen Abständen auf repräsentativer Grundlage durchgeführt, wobei im allgemeinen etwa 11 % der Betriebe mit 10 und mehr Beschäftigten erfaßt werden. Sie erstreckt sich auf die Arbeiter und Angestellten in den Wirtschaftsabteilungen 1 bis 3 sowie die Angestellten in den Wirtschaftszweigen 4 und 6 (nach der Systematik der Wirtschaftszweige — Stand 1970). Es werden keine individuellen Angaben für einzelne Arbeitnehmer erfragt, sondern die aus der betrieblichen Abrechnung anfallenden Lohn- bzw. Gehaltssummen für jeweils ganze Arbeitnehmergruppen (Summenmethode). Ab Januar 1973 werden die Ergebnisse nach einem neuen Berichterstattungskreis erstellt. Dadurch wird die Vergleichbarkeit mit den vorangegangenen Jahren beeinträchtigt.

**Erfaßter Personenkreis:** Als Arbeiter gelten alle Personen in abhängiger Stellung, die der Versicherungspflicht in der Arbeiterrentenversicherung unterliegen.

Als Angestellte zählen Arbeitnehmer, die der Versicherungspflicht in der Angestelltenrentenversicherung unterliegen oder die von der Versicherungspflicht auf Grund besonderer Vorschriften befreit sind.

Es werden nur vollbeschäftigte Arbeitnehmer der erfaßten Betriebe in die Verdiensterhebung einbezogen, mit Ausnahme derer, die

wegen Krankheit, Einstellung oder Entlassung nicht für den ganzen Erhebungsmonat entlohnt wurden. Verschiedene Beschäftigtengruppen, z. B. leitende Angestellte mit voller Aufsichts- und Dispositionsbefugnis (Leistungsgruppe Ia und Ib), Auszubildende, werden nicht erfaßt.

**Bezahlte Wochenstunden:** Als bezahlte Arbeitszeit gelten die effektiv geleisteten Stunden (dies sind in der Regel die „hinter der Stechuhr“ d. h. innerhalb der Arbeitsstätte bzw. auf der Arbeitsstelle verbrachten Zeiten abzüglich allgemein betrieblich festgesetzter Ruhepausen wie z. B. die Mittagszeit) zuzüglich der bezahlten Ausfallstunden, z. B. für bezahlte Krankheitstage, gesetzliche Feiertage, bezahlten Urlaub, bezahlte Arbeitspausen, bezahlte Freizeit aus betrieblichen und persönlichen Gründen (Betriebsversammlungen, Betriebsausflüge, Arztbesuche, Familienfeiern u. ä.).

**Bruttoverdienst:** Der „Bruttoverdienst“ umfaßt alle Beträge, die dem Arbeitnehmer laufend vom Arbeitgeber gezahlt werden; das ist normalerweise der tarifliche oder frei vereinbarte Lohn bzw. das tarifliche oder frei vereinbarte Gehalt einschl. tariflicher und außertariflicher Leistungs-, Sozial- und sonstiger Zulagen und Zuschläge. Bei Angestellten, die neben einem festen Gehalt eine Umsatzprovision beziehen, wird der auf den Berichtsmonat entfallende Provisionsanteil zugerechnet. Nicht zum Bruttoverdienst rechnen alle Beträge, die nicht der Arbeitstätigkeit in der Erhebungszeit zuzuschreiben sind (z. B. Nachzahlungen) sowie Spesensatz, Trennungsschädigung, Auslösung usw. Auch alle einmaligen Zahlungen wie Gratifikationen, Jahresabschlussprämien, 13. Monatsgehalt, Gewinnanteile, Gewinnbeteiligungen, zusätzliches Urlaubsgeld, nicht regelmäßige vermögenswirksame Leistungen werden nicht einbezogen, es sei denn, sie werden in monatlichen Teilbeträgen laufend bezahlt.

### Leistungsgruppen

**Leistungsgruppe 1:** Arbeiter, die auf Grund ihrer Fachkenntnisse und Fähigkeiten mit Arbeiten beschäftigt werden, welche als besonders schwierig oder verantwortungsvoll oder vielgestaltig anzusehen sind. Die Befähigung kann durch abgeschlossene Lehre oder durch langjährige Beschäftigung bei entsprechenden Arbeiten erworben sein. In den Tarifen sind die Angehörigen dieser Gruppe meist als Facharbeiter, auch qualifizierte oder hochqualifizierte Facharbeiter, Spezialfacharbeiter, Facharbeiter mit meisterlichem Können, Meister und Vorarbeiter im Stundenlohn, Betriebshandwerker, gelernte Facharbeiter, Facharbeiter mit Berufsausbildung und Erfahrung und ähnlich bezeichnet.

**Leistungsgruppe 2:** Arbeiter, die im Rahmen einer speziellen, meist branchengebundenen Tätigkeit mit gleichmäßig wiederkehrenden oder mit weniger schwierigen und verantwortungsvollen Arbeiten beschäftigt werden, für die keine allgemeine Berufsbefähigung vorausgesetzt werden muß. Die Kenntnisse und Fähigkeiten für diese Arbeiten haben die Arbeiter meist im Rahmen einer mindestens drei Monate dauernden Anlernzeit mit oder ohne Abschlußprüfung erworben. In den Tarifen werden die hier erwähnten Arbeiter meist als Spezialarbeiter, qualifizierte angelernte Arbeiter, angelernte Arbeiter mit besonderen Fähigkeiten, angelernte Arbeiter, vollwertige Betriebsarbeiter, angelernte Hilfshandwerker, Betriebsarbeiter und ähnlich bezeichnet.

**Leistungsgruppe 3:** Arbeiter, die mit einfachen, als Hilfsarbeiten zu bewertenden Tätigkeiten beschäftigt sind, für die eine fachliche Ausbildung auch nur beschränkter Art nicht erforderlich ist. In den Tarifen werden diese Arbeiter meist als Hilfsarbeiter, ungelernete Arbeiter, einfache Arbeiter und ähnlich bezeichnet.

Die hier nachgewiesenen Zahlen basieren auf der Berechnung des Sozialprodukts nach dem Stand vom September 1975

**Bruttoinlandsprodukt:** Das Inlandsprodukt gibt ein Bild der wirtschaftlichen Leistung, die innerhalb der Landesgrenzen vollbracht wird. Zieht man vom Inlandsprodukt das Einkommen ab, das Ausländer auf Grund von Erwerbstätigkeit und Vermögensbesitz im Inland zufließt, und fügt umgekehrt das Einkommen der Inländer aus Erwerbstätigkeit und Vermögensbesitz im Ausland hinzu, so erhält man das Sozialprodukt. Für ein Bundesland ergibt sich dieser Saldo aus den aus anderen Bundesländern und dem Ausland empfangenen Erwerbs- und Vermögenseinkommen und den entsprechenden Einkommenszahlungen an das Ausland und an andere Bundesländer. Während also das Inlandsprodukt ein Ausdruck für die Wirtschaftskraft eines geographischen Gebietes ist, zeigt das Sozialprodukt an, wieviel Erwerbs- und Vermögenseinkommen von den ständigen Bewohnern („Inländern“) eines Landes innerhalb und außerhalb der Landesgrenzen verdient worden ist.

Das Bruttoinlandsprodukt ergibt sich aus der Summe der Beiträge der Sektoren bzw. Wirtschaftsbereiche zum Bruttoinlandsprodukt. Die Beiträge der Wirtschaftsbereiche zum Bruttoinlandsprodukt werden in der Regel durch Abzug der Vorleistungen von den Produktionswerten ermittelt.

Die Produktionswerte der Unternehmen stellen den Wert der Verkäufe von Waren und Dienstleistungen aus eigener Produktion sowie von Handelsware an andere (in- und ausländische) Wirtschaftseinheiten dar, vermehrt um den Wert der Bestandsveränderung an Halb- und Fertigwaren aus eigener Produktion und um den Wert der selbsterstellten Anlagen. Zu den Verkäufen rechnen in den Volkswirtschaftlichen Gesamtrechnungen auch die Einnahmen aus der Vermietung gewerblicher Anlagen sowie der Eigenverbrauch der Unternehmer (im eigenen Unternehmen produzierte und im privaten Haushalt des Unternehmers verbrauchte Erzeugnisse). Der Produktionswert des Staates und der privaten Organisationen ohne Erwerbscharakter wird, da deren Leistungen überwiegend ohne spezielles Entgelt der Allgemeinheit zur Verfügung gestellt werden, durch Addition der Aufwandsposten dieser Institutionen ermittelt. Hierzu rechnen die geleisteten Einkommen aus unselbständiger Arbeit an die bei ihnen Beschäftigten, die von ihnen gezahlten indirekten Steuern und Beiträge zur gesetzlichen Unfallversicherung, ferner Abschreibungen und Vorleistungen.

Unter Vorleistungen ist der Wert der Güter (Waren und Dienstleistungen) zu verstehen, die inländische Wirtschaftseinheiten von anderen (in- und ausländischen) Wirtschaftseinheiten bezogen und im Berichtszeitraum im Zuge der Produktion verbraucht haben. Die Vorleistungen umfassen außer Rohstoffen, sonstigen Vorprodukten, Hilfs- und Betriebsstoffen, Brenn- und Treibstoffen und andere Materialien auch Handelsware, Bau- und sonstige Leistungen für laufende Reparaturen, Transportkosten, Postgebühren, Anwaltskosten, gewerbliche Mieten, Benutzungsgebühren für öffentliche Einrichtungen usw.

**Wirtschaftsbereich:** Summe der Unternehmen, die ihrem Schwerpunkt nach dem gleichen Bereich angehören (bei Unternehmen, die über die Ländergrenzen hinausreichen, nur die in dem betreffenden Land liegenden Arbeitsstätten dieser Unternehmen; auch hier ist der Schwerpunkt des Unternehmens für die Zuordnung zum Wirtschaftsbereich entscheidend).

## **Tabellenteil**

Zusammenfassende Übersichten

Land	Wohnbevölkerung									
	männlich	weiblich	insgesamt	in Gemeinden mit ... bis unter ... Einwohnern				im Alter von 15 bis unter 65 Jahren		
				unter 2 000	2 000 - 20 000	20 000 - 100 000	100 000 und mehr	insgesamt	männlich	weiblich
	30. 6. 1974 <sup>1)</sup>							31. 12. 1973 <sup>1)</sup>		
<b>1 000</b>										
Schleswig - Holstein	1 239	1 344	2 582	575	912	596	499	1 596	781	815
Niedersachsen	3 484	3 778	7 262	587	2 770	2 185	1 720	4 503	2 199	2 304
Nordrhein - Westfalen	8 253	8 972	17 225	307	3 451	6 204	7 263	11 144	5 447	5 697
Hessen	2 695	2 885	5 580	205	3 047	947	1 381	3 615	1 789	1 826
Rheinland - Pfalz	1 770	1 926	3 696	1 168	1 236	610	681	2 333	1 136	1 197
Baden - Württemberg	4 464	4 774	9 238	868	4 375	2 376	1 619	5 940	2 929	3 011
Bayern	5 187	5 661	10 848	2 376	4 678	1 255	2 539	6 942	3 385	3 557
Saarland	527	581	1 108	-	448	453	207	717	346	371
Länder ohne Stadtstaaten	27 619	29 921	57 540	6 086	20 917	14 627	15 910	36 790	18 011	18 779
Hamburg	809	933	1 742	-	-	-	1 742	1 128	540	588
Bremen	342	384	726	-	-	-	726	467	224	243
Berlin (West)	898	1 135	2 033	-	-	-	2 033	1 271	595	676
<b>Bundesgebiet</b>	<b>29 666</b>	<b>32 374</b>	<b>62 041</b>	<b>6 086</b>	<b>20 917</b>	<b>14 627</b>	<b>20 412</b>	<b>39 656</b>	<b>19 370</b>	<b>29 286</b>
<b>Prozent</b>										
Schleswig - Holstein	4,2	4,1	4,2	9,4	4,4	4,1	2,4	4,0	4,0	4,0
Niedersachsen	11,7	11,7	11,7	9,6	13,2	14,9	8,4	11,4	11,4	11,4
Nordrhein - Westfalen	27,8	27,7	27,8	5,0	16,5	42,4	35,6	28,1	28,1	28,1
Hessen	9,1	8,9	9,0	3,4	14,6	6,5	6,8	9,1	9,2	9,0
Rheinland - Pfalz	6,0	5,9	6,0	19,2	5,9	4,2	3,3	5,9	5,9	5,9
Baden - Württemberg	15,0	14,7	14,8	14,3	20,9	16,2	7,9	15,0	15,1	14,9
Bayern	17,5	17,5	17,4	39,0	22,4	8,5	12,4	17,5	17,5	17,5
Saarland	1,8	1,8	1,8	-	2,1	3,1	1,0	1,8	1,8	1,8
Länder ohne Stadtstaaten	93,1	92,4	92,7	100	100	100	77,9	92,8	93,0	92,6
Hamburg	2,7	2,9	2,8	-	-	-	8,5	2,8	2,8	2,9
Bremen	1,2	1,2	1,2	-	-	-	3,6	1,2	1,1	1,2
Berlin (West)	3,0	3,5	3,3	-	-	-	10,0	3,2	3,1	3,3
<b>Bundesgebiet</b>	<b>100</b>	<b>100</b>	<b>100</b>	<b>100</b>	<b>100</b>	<b>100</b>	<b>100</b>	<b>100</b>	<b>100</b>	<b>100</b>
<b>Prozent</b>										
Schleswig - Holstein	48,0	52,0	100	22,3	35,3	23,1	19,3	100	48,9	51,1
Niedersachsen	48,0	52,0	100	8,1	38,1	30,1	23,7	100	48,8	51,2
Nordrhein - Westfalen	48,0	52,0	100	1,8	20,0	36,0	42,2	100	48,9	51,1
Hessen	48,3	51,7	100	3,7	54,6	17,0	24,7	100	49,5	50,5
Rheinland - Pfalz	47,9	52,1	100	31,6	33,4	16,5	18,4	100	48,7	51,3
Baden - Württemberg	48,3	51,7	100	9,4	47,4	25,7	17,5	100	49,3	50,7
Bayern	47,8	52,2	100	21,9	43,1	11,6	23,4	100	48,8	51,2
Saarland	47,6	52,4	100	-	40,4	40,9	18,7	100	48,3	51,7
Länder ohne Stadtstaaten	48,0	52,0	100	10,6	36,4	25,4	27,6	100	49,0	51,0
Hamburg	46,4	53,6	100	-	-	-	-	100	47,9	52,1
Bremen	47,1	52,9	100	-	-	-	-	100	48,0	52,0
Berlin (West)	44,2	55,8	100	-	-	-	-	100	46,8	53,2
<b>Bundesgebiet</b>	<b>47,8</b>	<b>52,2</b>	<b>100</b>	<b>9,8</b>	<b>33,7</b>	<b>23,6</b>	<b>32,9</b>	<b>100</b>	<b>48,9</b>	<b>51,1</b>
<b>Zu- (+) bzw. Abnahme (-) gegenüber dem Vorjahr in %</b>										
Schleswig - Holstein	+ 0,3	+ 0,4	+ 0,3	- 3,2	+ 0,6	+ 4,6	- 0,8	+ 0,9	+ 1,3	+ 0,4
Niedersachsen	+ 0,4	+ 0,3	+ 0,3	- 54,9	- 2,0	+ 35,7	+ 14,7	+ 1,0	+ 1,5	+ 0,4
Nordrhein - Westfalen	-	+ 0,1	+ 0,1	- 0,6	+ 1,1	+ 0,6	- 0,9	+ 0,7	+ 1,1	+ 0,2
Hessen	+ 0,3	+ 0,5	+ 0,4	- 24,1	+ 3,1	+ 0,2	- 0,6	+ 1,2	+ 1,7	+ 0,8
Rheinland - Pfalz	- 0,1	-	- 0,1	- 2,5	+ 2,1	-	+ 0,1	+ 0,8	+ 1,3	+ 0,3
Baden - Württemberg	+ 0,1	+ 0,5	+ 0,3	- 20,3	+ 3,2	+ 5,0	-	+ 1,3	+ 1,7	+ 1,6
Bayern	+ 0,2	+ 0,4	+ 0,3	- 1,9	+ 2,1	+ 7,2	+ 3,3	+ 1,1	+ 1,5	+ 0,8
Saarland	- 0,9	- 0,5	- 0,7	- 100	- 17,9	+ 77,6	+ 66,9	-	+ 0,3	+ 0,5
Länder ohne Stadtstaaten	+ 0,1	+ 0,3	+ 0,2	- 17,5	+ 1,1	+ 6,2	+ 2,0	+ 0,9	+ 1,4	+ 0,5
Hamburg	- 0,6	- 1,1	- 0,9	-	-	-	- 0,9	- 0,7	-	- 1,3
Bremen	- 0,6	- 0,8	- 0,7	-	-	-	- 0,7	- 0,6	- 0,4	- 0,8
Berlin (West)	- 0,7	- 1,1	- 1,0	-	-	-	- 1,0	- 1,1	- 0,3	- 1,7
<b>Bundesgebiet</b>	<b>+ 0,1</b>	<b>+ 0,2</b>	<b>+ 0,1</b>	<b>- 17,5</b>	<b>+ 1,1</b>	<b>+ 6,2</b>	<b>+ 1,4</b>	<b>+ 0,8</b>	<b>+ 1,9</b>	<b>+ 44,9</b>

<sup>1)</sup> Ergebnis der Fortschreibung

Zusammenfassende Übersichten

Land	Bevölkerungsbewegung										
	Eheschließungen	Lebendgeborene		Gestorbene		Überschuß der Geborenen (+) bzw. Gestorbenen (-)	Zuzüge	Fortzüge	Überschuß der Zu- (+) bzw. Fortzüge(-)	Bevölkerungszu- (+) bzw. abnahme (-) insgesamt	Ehescheidungen
		insgesamt	nicht-ehelich	insgesamt	im 1. Lebensjahr						

1974 1)

1 000

Schleswig - Holstein	15,0	25,5	1,7	32,1	0,5	- 6,5	85,7	74,5	+ 11,3	+ 4,7	4,8
Niedersachsen	43,4	76,3	4,3	87,4	1,7	- 11,1	179,6	162,9	+ 16,7	+ 5,6	9,4
Nordrhein - Westfalen	107,3	169,0	9,5	197,9	3,9	- 28,9	325,6	324,9	+ 0,7	- 27,7	22,8
Hessen	33,2	55,1	2,9	63,3	1,2	- 8,2	171,1	170,7	+ 0,4	- 7,7	8,4
Rheinland - Pfalz	24,4	35,9	2,1	43,5	0,8	- 7,6	102,2	107,4	- 5,1	- 12,7	5,0
Baden - Württemberg	53,6	102,2	5,5	93,1	1,8	+ 9,1	274,7	296,9	- 22,2	- 13,1	11,6
Bayern	63,9	114,1	8,6	124,0	2,3	- 9,9	221,3	215,2	+ 6,1	- 3,6	13,4
Saarland	7,8	9,9	0,6	13,2	0,3	- 3,4	21,1	26,4	- 5,3	- 8,6	0,9
Länder ohne Stadtstaaten	348,7	588,0	35,3	654,5	12,5	- 66,5	1 381,4	1 378,7	+ 2,7	- 63,2	76,0
Hamburg	10,4	13,5	1,3	25,3	0,3	- 11,8	69,0	75,0	- 6,1	- 17,8	5,6
Bremen	4,3	6,6	0,6	9,3	0,2	- 2,7	34,3	36,5	- 2,2	- 4,9	1,9
Berlin (West)	13,7	18,3	2,2	38,5	0,3	- 20,2	74,9	78,7	- 3,7	- 24,0	6,7
Bundesgebiet	377,1	626,4	39,3	727,5	13,2	- 101,1	1 559,5	1 568,9	- 9,3	- 109,9	90,2

Prozent

Schleswig - Holstein	4,0	4,1	4,3	4,4	3,5	X	5,5	4,7	X	X	5,1
Niedersachsen	11,5	12,2	11,0	12,0	12,7	X	11,5	10,4	X	X	10,5
Nordrhein - Westfalen	28,5	27,0	24,3	27,2	29,7	X	20,9	20,7	X	X	25,3
Hessen	8,8	8,8	7,4	8,7	9,0	X	11,0	10,9	X	X	9,3
Rheinland - Pfalz	6,5	5,7	5,3	6,0	6,1	X	6,6	6,8	X	X	5,6
Baden - Württemberg	14,2	16,3	14,0	12,8	13,8	X	17,6	18,9	X	X	12,9
Bayern	17,0	18,2	22,0	17,0	17,6	X	14,2	13,7	X	X	14,8
Saarland	2,1	1,6	1,6	1,8	1,9	X	1,4	1,7	X	X	1,0
Länder ohne Stadtstaaten	92,5	93,9	89,9	90,0	94,2	X	88,6	87,9	X	X	84,3
Hamburg	2,8	2,2	3,2	3,5	1,9	X	4,4	4,8	X	X	6,2
Bremen	1,1	1,1	1,4	1,3	1,3	X	2,2	2,3	X	X	2,1
Berlin (West)	3,6	2,9	5,5	5,3	2,6	X	4,8	5,0	X	X	7,4
Bundesgebiet	100	100	100	100	100	X	100	100	X	X	100

auf 1 000 Einwohner 2)

Schleswig - Holstein	5,8	9,9	65,4	12,4	18,0	- 2,5	33,2	28,8	+ 4,4	+ 1,8	1,8
Niedersachsen	6,0	10,5	56,4	12,0	21,9	- 1,5	24,7	22,4	+ 2,3	+ 0,8	1,3
Nordrhein - Westfalen	6,2	9,8	56,4	11,5	23,2	- 1,7	18,9	18,9	+ 0,1	- 1,6	1,3
Hessen	5,9	9,9	53,0	11,3	21,5	- 1,5	30,7	30,6	+ 0,1	- 1,4	1,5
Rheinland - Pfalz	6,6	9,7	58,0	11,8	22,4	- 2,1	27,7	29,0	- 1,4	- 3,4	1,4
Baden - Württemberg	5,8	11,1	54,0	10,1	17,9	+ 1,0	29,7	32,1	- 2,4	- 1,4	1,3
Bayern	5,9	10,5	75,8	11,4	20,4	- 0,9	20,4	19,8	+ 0,6	- 0,3	1,2
Saarland	7,0	8,9	62,4	12,0	25,6	- 3,0	19,1	23,8	- 4,8	- 7,8	0,8
Länder ohne Stadtstaaten	6,1	10,2	60,0	11,4	21,2	- 1,2	24,0	24,0	+ 0,0	- 1,1	1,3
Hamburg	6,0	7,8	92,9	14,5	19,0	- 6,7	39,6	43,0	- 3,5	- 10,2	3,2
Bremen	6,0	9,1	85,5	12,7	25,9	- 3,7	47,2	50,2	- 3,1	- 6,7	2,6
Berlin (West)	6,7	9,0	118,7	18,9	18,7	- 9,9	36,8	38,7	- 1,8	- 11,7	3,2
Bundesgebiet	6,1	10,1	62,7	11,7	21,1	- 1,6	25,1	25,3	- 0,2	- 1,8	1,5

Zu- (+) bzw. Abnahme (-) gegenüber dem Vorjahr in %

Schleswig - Holstein	- 1,4	- 3,2	- 1,1	- 0,7	- 19,5	X	- 13,8	- 4,0	X	X	+ 6,2
Niedersachsen	- 4,1	- 3,4	- 0,5	- 0,4	- 8,8	X	- 18,7	- 2,9	X	X	+ 5,7
Nordrhein - Westfalen	- 5,6	- 2,0	- 2,2	- 0,9	- 7,7	X	- 20,7	- 2,7	X	X	+ 4,8
Hessen	- 3,6	- 0,2	+ 0,6	- 0,2	- 3,1	X	- 24,2	+ 2,2	X	X	+ 7,3
Rheinland - Pfalz	- 4,7	- 3,0	- 1,6	- 1,6	- 11,6	X	- 18,6	- 0,6	X	X	+ 7,6
Baden - Württemberg	- 3,9	- 0,7	- 2,9	+ 0,2	- 9,7	X	- 28,5	- 3,9	X	X	+ 4,0
Bayern	- 3,7	- 0,5	- 1,4	+ 0,3	- 12,0	X	- 28,1	- 4,2	X	X	+ 0,4
Saarland	- 4,1	+ 0,2	- 1,0	+ 2,7	+ 11,0	X	- 12,1	- 4,7	X	X	+ 16,5
Länder ohne Stadtstaaten	- 4,3	- 1,6	- 1,5	- 0,4	- 9,0	X	- 23,2	- 2,6	X	X	+ 4,6
Hamburg	- 6,8	- 1,0	- 0,5	- 2,2	- 21,6	X	- 9,2	- 4,3	X	X	+ 0,2
Bremen	- 5,9	- 2,5	+ 6,4	- 2,7	+ 11,8	X	- 6,0	- 6,9	X	X	+ 1,3
Berlin (West)	- 4,1	+ 4,3	- 1,1	- 0,8	- 13,5	X	- 15,2	- 4,5	X	X	+ 2,5
Bundesgebiet	- 4,4	- 1,5	- 1,4	- 0,5	- 9,2	X	- 22,0	- 2,9	X	X	+ 4,1

1) Vorläufiges Ergebnis. — 2) Nichtehelich Lebendgeborene und im 1. Lebensjahr Gestorbene: Berechnet auf 1 000 Lebendgeborene, unter Berücksichtigung der Geburtenentwicklung in den vorangegangenen 12 Monaten.

Zusammenfassende Übersichten

Land	Gesundheitswesen			Unterricht und Bildung					
	Berufstätige		Planmäßige Betten in Krankenhäusern	Schüler an					Studenten an
	Ärzte	Zahnärzte		Grund- und Hauptschulen (Volks-)	Realschulen	Gymnasien	Berufsschulen	Berufsschulen	Fachhochschulen (ohne Fachhochschulen)
			31. 12. 1973						

1 000

Schleswig - Holstein	4,3	1,4	25,7	252,6	66,8	66,3	62,6	11,2	6,2	14,3
Niedersachsen	11,0	3,3	74,1	823,7	155,0	179,0	178,6	38,8	24,4	55,9
Nordrhein - Westfalen	29,0	7,5	190,9	1 762,2	279,4	488,7	479,0	105,3	59,1	163,7
Hessen	10,6	3,1	66,0	536,7	86,3	142,3	141,0	35,3	13,0	59,1
Rheinland - Pfalz	5,6	1,5	43,6	416,7	51,9	108,5	113,6	22,7	10,5	23,9
Baden - Württemberg	16,6	4,8	103,7	950,8	180,5	281,2	243,9	63,0	28,2	100,2
Bayern	19,3	5,9	126,4	1 251,1	149,7	270,8	303,1	64,9	34,0	85,0
Saarland	1,9	0,4	13,0	123,9	15,8	35,4	33,9	9,7	3,7	11,1
Länder ohne Stadtstaaten	98,1	27,9	643,3	6 117,7	985,4	1 572,3	1 555,7	350,7	179,2	513,1
Hamburg	4,9	1,4	20,4	143,4	26,1	55,5	37,1	9,3	7,1	26,0
Bremen	1,5	0,4	8,4	69,0	11,0	22,4	23,7	4,8	2,9	3,1
Berlin (West)	6,4	1,4	35,3	169,6	21,1	36,4	28,2	5,1	8,3	49,0
<b>Bundesgebiet</b>	<b>111,0</b>	<b>31,2</b>	<b>707,5</b>	<b>6 499,7</b>	<b>1 043,6</b>	<b>1 686,6</b>	<b>1 644,7</b>	<b>369,8</b>	<b>197,5</b>	<b>591,2</b>

Prozent

Schleswig - Holstein	3,9	4,5	3,6	3,9	6,4	3,9	3,8	3,0	3,1	2,4
Niedersachsen	9,9	10,6	10,5	12,7	14,9	10,6	10,9	10,5	12,4	9,5
Nordrhein - Westfalen	26,1	24,0	27,0	27,1	26,8	29,0	29,1	28,5	29,9	27,7
Hessen	9,5	9,9	9,3	8,3	8,3	8,4	8,6	9,5	6,6	10,0
Rheinland - Pfalz	5,0	4,8	6,2	6,4	5,0	6,4	6,9	6,1	5,3	4,0
Baden - Württemberg	15,0	15,4	14,7	14,6	17,3	16,7	14,8	17,0	14,3	16,9
Bayern	17,4	18,9	17,9	19,2	14,3	16,1	18,4	17,6	17,2	14,4
Saarland	1,7	1,3	1,8	1,9	1,5	2,1	2,1	2,6	1,9	1,9
Länder ohne Stadtstaaten	88,4	89,4	90,9	94,1	94,4	93,2	94,6	94,8	90,7	86,8
Hamburg	4,4	4,5	2,9	2,2	2,5	3,3	2,3	2,5	3,6	4,4
Bremen	1,4	1,3	1,2	1,1	1,1	1,3	1,4	1,3	1,5	0,5
Berlin (West)	5,8	4,5	5,0	2,6	2,0	2,2	1,7	1,4	4,2	8,3
<b>Bundesgebiet</b>	<b>100</b>	<b>100</b>	<b>100</b>	<b>100</b>	<b>100</b>	<b>100</b>	<b>100</b>	<b>100</b>	<b>100</b>	<b>100</b>

auf 1 000 Einwohner

Schleswig - Holstein	1,7	0,5	10,0	97,9	25,9	25,7	24,3	4,3	2,4	5,5
Niedersachsen	1,5	0,5	10,2	113,6	21,4	24,7	24,7	5,3	3,4	7,6
Nordrhein - Westfalen	1,7	0,4	11,1	102,2	16,2	28,3	27,8	6,1	3,4	9,5
Hessen	1,9	0,6	11,8	96,3	15,5	25,5	25,3	6,3	2,3	10,5
Rheinland - Pfalz	1,5	0,4	11,8	112,5	14,0	29,3	30,7	6,1	2,8	6,4
Baden - Württemberg	1,8	0,5	11,2	102,9	19,5	30,4	26,5	6,8	3,1	10,8
Bayern	1,8	0,6	11,6	115,3	13,8	25,0	28,0	6,0	3,1	7,8
Saarland	1,7	0,4	11,7	111,2	14,2	31,8	30,4	8,7	3,3	10,0
Länder ohne Stadtstaaten	1,7	0,5	11,2	106,3	17,1	27,3	27,1	6,1	3,1	8,9
Hamburg	2,8	0,8	11,7	81,7	14,9	31,6	21,1	5,3	3,0	14,9
Bremen	2,1	0,6	11,5	94,4	15,0	30,6	32,3	6,6	4,0	4,2
Berlin (West)	3,2	0,7	17,2	82,7	10,3	17,8	13,7	2,5	4,1	24,1
<b>Bundesgebiet</b>	<b>1,8</b>	<b>0,5</b>	<b>11,4</b>	<b>104,7</b>	<b>16,8</b>	<b>27,2</b>	<b>26,5</b>	<b>6,0</b>	<b>3,2</b>	<b>9,5</b>

Zu- (+) bzw. Abnahme (-) gegenüber dem Vorjahr in %

Schleswig - Holstein	+ 4,3	- 0,3	- 1,0	- 1,6	+ 9,3	+ 8,5	+ 1,0	+ 7,7	+ 1,6	+ 8,0
Niedersachsen	+ 3,4	- 0,5	+ 2,5	- 0,5	+ 5,8	+ 8,6	- 1,8	+ 9,0	+ 14,0	+ 13,4
Nordrhein - Westfalen	+ 4,9	+ 1,5	-	- 1,3	+ 6,8	+ 9,8	+ 0,1	+ 2,8	+ 11,1	+ 10,0
Hessen	+ 5,0	+ 2,0	- 0,4	+ 1,0	+ 1,9	+ 6,6	+ 2,6	+ 4,4	+ 4,0	+ 8,0
Rheinland - Pfalz	+ 1,2	+ 2,2	- 0,6	- 1,7	+ 10,2	+ 5,6	- 1,0	+ 10,7	+ 12,9	+ 15,3
Baden - Württemberg	+ 2,5	- 2,5	+ 0,4	+ 0,0	+ 7,6	+ 6,4	+ 1,2	+ 8,6	+ 11,9	+ 10,4
Bayern	+ 2,0	- 0,7	+ 3,9	+ 0,8	+ 3,0	+ 5,3	+ 9,3	+ 19,7	- 17,9	+ 11,8
Saarland	+ 0,7	+ 1,9	+ 1,1	- 3,2	+ 9,7	+ 3,8	- 0,9	-	+ 8,8	+ 0,6
Länder ohne Stadtstaaten	+ 3,4	+ 0,1	+ 1,0	- 0,2	+ 6,1	+ 7,5	+ 1,9	+ 8,0	+ 3,9	+ 10,4
Hamburg	+ 0,3	+ 0,1	-	- 1,9	+ 15,0	+ 8,2	- 0,3	- 10,6	+ 1,4	+ 1,9
Bremen	+ 4,3	+ 3,2	+ 0,3	+ 1,0	- 0,9	+ 8,2	- 0,8	- 4,0	+ 16,0	+ 124,1
Berlin (West)	+ 3,9	- 0,6	- 0,1	+ 1,7	+ 11,6	+ 12,0	- 9,6	+ 8,5	-	+ 16,4
<b>Bundesgebiet</b>	<b>+ 3,3</b>	<b>+ 0,1</b>	<b>+ 0,9</b>	<b>- 0,2</b>	<b>+ 6,3</b>	<b>+ 7,6</b>	<b>+ 1,6</b>	<b>+ 7,2</b>	<b>+ 3,7</b>	<b>+ 10,8</b>

1) Vorläufiges Ergebnis.

Zusammenfassende Übersichten

Land	Erwerbstätigkeit					Arbeitslose 2)	Industrie (ohne Energie und Bau) 3)			Bauhauptgewerbe 4)	Handwerk 5)
	Erwerbstätige 1)						Beschäftigte (einschl. tätige Inhaber)				
	insgesamt	Land- und Forstwirtschaft, Tierhaltung und Fischerei	Produzierendes Gewerbe	Handel und Verkehr	sonstige Wirtschaftsbereiche (Dienstleistungen)		insgesamt	darunter in Betrieben mit .. Beschäftigten		insgesamt	
								weniger als 50	1 000 und mehr		
April 1974						31. 3. 1975	September 1974		D 1974	30. 6. 1974	

1 000

Schleswig - Holstein	1 050	65	388	214	383	50,0	192	25	52	56	142,2
Niedersachsen	3 077	300	1 306	591	880	142,9	763	77	313	159	396,9
Nordrhein - Westfalen	7 031	222	3 679	1 232	1 898	299,1	2 570	263	1 075	342	1 005,6
Hessen	2 430	140	1 153	451	686	99,4	714	72	298	123	304,3
Rheinland - Pfalz	1 590	151	714	282	443	69,7	406	47	141	80	214,2
Baden - Württemberg	4 247	278	2 323	573	1 072	128,3	1 584	179	549	216	720,6
Bayern	5 021	616	2 321	822	1 263	227,0	1 403	168	512	262	724,9
Saarland	412	8	208	84	113	22,1	166	9	96	20	57,6
Länder ohne Stadtstaaten	24 857	1 780	12 092	4 249	6 737	1 038,4	7 798	840	3 036	1 258	3 566,3
Hamburg	796	7	271	237	280	27,7	191	20	81	37	90,2
Bremen	303	/	113	91	96	14,6	104	5	59	18	31,4
Berlin (West)	898	7	361	175	355	33,3	231	32	95	39	94,4
Bundesgebiet	26 853	1 796	12 837	4 752	7 468	1 114,0	8 324	896	3 271	1 350	3 782,3

Prozent

Schleswig - Holstein	3,9	3,6	3,0	4,5	5,1	4,5	2,3	2,7	1,6	4,2	3,8
Niedersachsen	11,5	16,7	10,2	12,4	11,8	12,8	9,2	9,0	9,6	11,8	10,5
Nordrhein - Westfalen	26,2	12,4	28,7	25,9	25,4	26,9	30,9	28,4	32,9	25,3	26,6
Hessen	9,0	7,8	9,0	9,5	9,2	8,9	8,6	8,7	9,1	9,1	8,0
Rheinland - Pfalz	5,9	8,4	5,6	5,9	5,9	6,3	4,9	5,5	4,3	5,9	5,7
Baden - Württemberg	15,8	15,5	18,1	12,1	14,4	11,5	19,0	20,8	16,8	16,0	19,0
Bayern	18,7	34,3	18,0	17,3	16,9	20,4	16,9	17,6	15,7	19,4	19,2
Saarland	1,5	0,4	1,6	1,8	1,5	2,0	2,0	1,0	2,9	1,5	1,5
Länder ohne Stadtstaaten	92,6	99,1	94,2	89,4	90,2	93,2	93,7	93,7	92,9	93,2	94,3
Hamburg	3,0	0,4	2,1	5,0	3,8	2,5	2,3	2,1	2,5	2,7	2,4
Bremen	1,1	/	0,9	1,9	1,3	1,3	1,2	0,7	1,8	1,3	0,8
Berlin (West)	3,3	0,4	2,8	3,7	4,8	3,0	2,8	3,5	2,9	2,9	2,5
Bundesgebiet	100	100	100	100	100	100	100	100	100	100	100

Anteil an der Wohnbevölkerung in %

Schleswig - Holstein	40,7	2,5	15,0	8,3	14,8	1,9	7,4	0,6	2,0	2,2	5,5
Niedersachsen	42,4	4,1	18,0	8,1	12,1	2,0	10,5	0,7	4,3	2,2	5,5
Nordrhein - Westfalen	40,8	1,3	21,4	7,2	11,0	1,7	14,9	0,9	6,2	2,0	5,8
Hessen	43,5	2,5	20,6	8,1	12,3	1,8	12,8	0,9	5,3	2,2	5,4
Rheinland - Pfalz	43,0	4,1	19,3	7,6	12,0	1,9	10,9	0,8	3,8	2,2	5,8
Baden - Württemberg	46,0	3,0	25,1	6,2	11,6	1,4	17,1	1,2	5,9	2,3	7,8
Bayern	46,3	5,7	21,4	7,6	11,6	2,1	12,9	0,9	4,7	2,4	6,7
Saarland	37,1	0,7	18,7	7,6	10,2	2,0	15,0	0,5	8,7	1,8	5,2
Länder ohne Stadtstaaten	43,2	3,1	21,0	7,4	11,7	1,8	13,6	0,9	5,3	2,2	6,2
Hamburg	45,5	0,4	15,5	13,6	16,0	1,6	11,0	0,7	4,7	2,1	5,2
Bremen	41,6	/	15,5	12,5	13,2	1,4	14,3	0,6	8,1	2,5	4,3
Berlin (West)	44,0	0,3	17,7	8,6	17,4	1,7	11,4	0,9	4,7	1,9	4,6
Bundesgebiet	43,3	2,9	20,7	7,7	12,0	1,8	13,4	0,9	5,3	2,2	6,1

Zu- (+) bzw. Abnahme (-) gegenüber dem Vorjahr in %

Schleswig - Holstein	- 1,2	- 13,3	+ 0,3	- 4,0	+ 1,3	+ 67,8	- 1,0	- 2,8	+ 2,0	- 8,2	+ 1,9
Niedersachsen	- 0,0	- 6,8	- 0,1	+ 0,7	+ 2,1	+ 86,6	- 4,5	- 2,5	- 6,0	- 9,1	- 12,3
Nordrhein - Westfalen	- 1,2	- 5,9	- 0,9	- 3,5	+ 0,4	+ 79,1	- 3,9	- 2,2	- 3,4	- 10,7	- 1,0
Hessen	- 1,3	- 15,7	- 1,9	- 2,8	+ 4,3	+ 121,4	- 5,2	- 5,3	- 3,2	- 10,9	- 11,8
Rheinland - Pfalz	- 0,1	- 17,9	+ 4,4	+ 2,2	- 1,1	+ 109,9	- 3,3	- 4,1	-	- 8,0	- 3,6
Baden - Württemberg	- 1,4	- 11,5	- 2,0	- 5,9	+ 5,9	+ 190,9	- 2,0	+ 9,8	- 3,5	- 9,6	- 2,3
Bayern	+ 0,5	+ 0,7	- 0,5	+ 2,2	+ 1,3	+ 100,4	- 2,6	- 2,9	+ 0,2	- 11,4	- 1,1
Saarland	+ 1,0	- 11,1	+ 0,5	+ 7,7	- 0,9	+ 66,2	- 2,9	-	- 3,0	+ 9,1	+ 8,5
Länder ohne Stadtstaaten	- 0,7	- 7,2	- 0,7	- 1,6	+ 2,0	+ 98,8	- 3,4	- 0,4	- 2,8	- 10,2	- 3,6
Hamburg	- 1,6	+ 16,7	+ 2,3	- 7,4	- 1,1	+ 143,0	- 4,0	-	-	- 15,8	+ 1,0
Bremen	- 0,7	/	+ 0,9	- 3,2	-	+ 58,7	+ 1,0	- 28,6	+ 5,4	- 14,3	- 10,8
Berlin (West)	- 3,4	+ 16,7	- 7,9	- 8,9	+ 4,7	+ 77,1	- 5,7	- 3,0	- 4,0	- 7,0	+ 1,2
Bundesgebiet	- 0,8	- 7,0	- 0,8	- 2,3	+ 1,9	+ 98,3	- 3,4	- 0,8	- 2,7	- 10,5	- 3,4

1) Ergebnis des Mikrozensus. - Ohne Soldaten - 2) Nach den Unterlagen der Arbeitsämter. - 3) Ergebnis der Industrieberichterstattung (Monatlicher Industriebericht und Industriebericht für Kleinbetriebe) - 4) Ergebnis der Bauberichterstattung (Monatsbericht für das Bauhauptgewerbe) - 5) Ergebnis der vierteljährlichen repräsentativen Handwerksberichterstattung



Zusammenfassende Übersichten

Land	Industrie (ohne Energie und Bau); Betriebe mit 10 und mehr Beschäftigten 1)				Bauhauptgewerbe 2)				Handwerk 3)	Bautätigkeit	
	Lohn- und Gehalt-	Lohn-	Gehalt-	Umsatz 4)	Lohn- und Gehalt-	Lohn-	Gehalt-	Umsatz 4)	Umsatz 4)	Baugenehmigungen im Hochbau	
										Veranschlagte reine Baukosten im	
summe	summe	summe	summe	summe	summe	summe	summe	summe	Wohnbau	Nicht- wohnbau	

1974

Mill. DM

Schleswig - Holstein	4 098	2 739	1 359	20 386	1 206	1 061	145	3 287	8 747	1 752	1 026
Niedersachsen	16 720	11 672	5 048	72 361	3 328	2 908	420	8 403	23 496	4 285	2 972
Nordrhein - Westfalen	59 255	38 743	20 512	253 391	7 760	6 527	1 233	19 156	59 882	9 437	7 846
Hessen	16 013	9 532	6 481	56 796	2 577	2 150	427	6 913	17 550	4 201	2 464
Rheinland - Pfalz	8 797	5 583	3 214	43 468	1 652	1 460	192	4 576	13 793	2 759	1 617
Baden - Württemberg	34 059	21 052	13 007	123 772	4 477	3 880	597	12 610	48 040	7 329	5 510
Bayern	26 919	17 075	9 844	108 476	5 101	4 361	740	12 808	43 083	9 293	5 937
Saarland	3 769	2 777	992	13 205	441	378	63	1 169	3 305	724	358
Länder ohne Stadtstaaten	169 630	109 173	60 457	691 855	26 541	22 724	3 817	68 922	217 931	39 780	27 730
Hamburg	4 848	2 558	2 290	26 946	1 083	892	191	2 758	5 837	767	931
Bremen	2 342	1 380	962	12 939	445	376	69	1 311	1 774	362	516
Berlin (West)	4 914	2 994	1 920	18 258	996	849	147	2 364	5 115	1 055	1 075
<b>Bundesgebiet</b>	<b>181 734</b>	<b>116 104</b>	<b>65 630</b>	<b>749 997</b>	<b>29 064</b>	<b>24 841</b>	<b>4 223</b>	<b>75 356</b>	<b>230 657</b>	<b>41 964</b>	<b>30 253</b>

Prozent

Schleswig - Holstein	2,3	2,4	2,1	2,7	4,2	4,3	3,4	4,4	3,8	4,2	3,4
Niedersachsen	9,2	10,1	7,7	9,7	11,5	11,7	10,0	11,2	10,2	10,2	9,8
Nordrhein - Westfalen	32,6	33,3	31,2	33,8	26,7	26,3	29,2	25,4	26,0	22,5	26,9
Hessen	8,8	8,2	9,9	7,5	8,9	8,7	10,1	9,2	7,6	10,0	8,1
Rheinland - Pfalz	4,8	4,8	4,9	5,8	5,7	5,9	4,6	6,1	6,0	6,6	5,3
Baden - Württemberg	18,7	18,1	19,8	16,5	15,4	15,6	14,1	16,7	20,8	17,5	18,2
Bayern	14,8	14,7	15,0	14,5	17,5	17,5	17,5	17,0	18,7	22,1	19,6
Saarland	2,1	2,4	1,5	1,8	1,5	1,5	1,5	1,6	1,4	1,7	1,2
Länder ohne Stadtstaaten	93,3	94,0	92,1	92,3	91,3	91,5	90,4	91,5	94,5	94,8	91,7
Hamburg	2,7	2,2	3,5	3,6	3,7	3,6	4,5	3,7	2,5	1,8	3,1
Bremen	1,3	1,2	1,5	1,7	1,5	1,5	1,6	1,7	0,8	0,9	1,7
Berlin (West)	2,7	2,6	2,9	2,4	3,4	3,4	3,5	3,1	2,2	2,5	3,6
<b>Bundesgebiet</b>	<b>100</b>	<b>100</b>	<b>100</b>	<b>100</b>	<b>100</b>	<b>100</b>	<b>100</b>	<b>100</b>	<b>100</b>	<b>100</b>	<b>100</b>

DM je Einwohner

Schleswig - Holstein	1 587	1 060	526	7 892	467	411	56	1 273	3 386	678	397
Niedersachsen	2 302	1 607	695	9 963	458	400	58	1 157	3 235	590	409
Nordrhein - Westfalen	3 439	2 249	1 190	14 706	450	379	72	1 112	3 475	548	455
Hessen	2 869	1 708	1 161	10 175	462	385	76	1 238	3 144	753	442
Rheinland - Pfalz	2 380	1 511	870	11 761	447	395	52	1 238	3 732	747	438
Baden - Württemberg	3 687	2 279	1 408	13 398	485	420	65	1 365	5 200	793	596
Bayern	2 481	1 574	907	9 997	470	402	68	1 180	3 970	857	547
Saarland	3 402	2 506	895	11 918	398	341	57	1 055	2 983	653	323
Länder ohne Stadtstaaten	2 948	1 897	1 051	12 022	461	395	66	1 198	3 787	691	482
Hamburg	2 781	1 468	1 314	15 460	621	512	110	1 582	3 349	440	534
Bremen	3 221	1 898	1 323	17 798	612	517	95	1 803	2 440	498	710
Berlin (West)	2 416	1 472	944	8 976	490	417	72	1 162	2 515	519	529
<b>Bundesgebiet</b>	<b>2 929</b>	<b>1 871</b>	<b>1 058</b>	<b>12 086</b>	<b>468</b>	<b>400</b>	<b>68</b>	<b>1 214</b>	<b>3 717</b>	<b>676</b>	<b>488</b>

Zu- (+) bzw. Abnahme (-) gegenüber dem Vorjahr in %

Schleswig - Holstein	+ 11,5	+ 9,3	+ 16,2	+ 17,8	- 1,0	- 2,0	+ 7,2	- 2,8	- 10,0	- 23,1	- 13,0
Niedersachsen	+ 8,3	+ 6,7	+ 12,3	+ 10,4	- 1,3	- 2,1	+ 4,7	- 5,4	+ 3,6	- 26,6	+ 4,2
Nordrhein - Westfalen	+ 9,1	+ 7,7	+ 12,0	+ 16,8	- 2,9	- 4,3	+ 5,1	- 7,5	+ 21,7	- 27,1	+ 7,4
Hessen	+ 6,8	+ 3,8	+ 11,7	+ 8,0	- 5,3	- 6,6	+ 2,3	- 1,2	+ 4,0	- 24,2	- 22,1
Rheinland - Pfalz	+ 9,5	+ 7,2	+ 13,8	+ 15,9	- 0,8	- 1,8	+ 7,3	+ 9,9	+ 13,5	- 20,4	- 13,8
Baden - Württemberg	+ 10,1	+ 8,4	+ 13,1	+ 8,9	- 2,6	- 3,9	+ 7,1	+ 1,1	+ 13,3	- 27,7	- 0,1
Bayern	+ 10,6	+ 8,8	+ 13,8	+ 10,1	- 5,1	- 5,9	- 0,1	- 4,5	+ 16,8	- 22,0	+ 6,9
Saarland	+ 11,2	+ 10,5	+ 13,4	+ 18,3	+ 2,3	- 1,5	+ 7,4	+ 0,8	+ 8,2	- 15,8	- 2,2
Länder ohne Stadtstaaten	+ 9,4	+ 7,6	+ 12,7	+ 12,8	- 3,0	- 4,1	+ 4,2	- 3,2	+ 14,0	- 24,9	- 0,3
Hamburg	+ 9,3	+ 7,1	+ 11,9	+ 16,8	- 6,2	- 7,8	+ 2,1	+ 0,1	+ 23,2	- 25,5	+ 8,3
Bremen	+ 11,6	+ 10,2	+ 13,8	+ 5,8	- 2,6	- 3,9	+ 5,1	- 5,3	+ 10,9	- 0,3	+ 13,2
Berlin (West)	+ 7,5	+ 5,7	+ 10,5	- 0,9	+ 0,5	- 0,5	+ 6,1	+ 16,6	+ 24,2	- 21,9	- 0,6
<b>Bundesgebiet</b>	<b>+ 9,3</b>	<b>+ 7,6</b>	<b>+ 12,6</b>	<b>+ 12,5</b>	<b>- 3,0</b>	<b>- 4,2</b>	<b>+ 4,2</b>	<b>- 2,6</b>	<b>+ 14,4</b>	<b>- 24,7</b>	<b>+ 0,2</b>

1) Ergebnis der Industrieberichterstattung (Monatlicher Industriebericht). - 2) Ergebnis der Bauberichterstattung (Monatsbericht für das Bauhauptgewerbe). - 3) Ergebnis der vierteljährlichen repräsentativen Handwerkerberichterstattung (ohne Nebenbetriebe). - 4) Ohne Umsatz-(Mehrwert-)steuer

Zusammenfassende Übersichten

Land	Gebäude und Wohnungen			Reise- verkehr	Verkehr 2)					Gebührenpflichtige Horfunk-   Fernseh- teilnehmer	
	Rohzugang an Wohnungen	Bestand an			Betten	Bestand an Kraftfahrzeugen					
		Wohn- gebäuden 1)	Woh- nungen 1)	insgesamt		darunter					
						Personen- kraftwagen	Last- kraftwagen	Kraft- rader	Zu- lassungs- pflichtige Zug- maschinen		
1974	31. 12. 1974		1. 4. 1975	1. 7. 1974					31. 12. 1974		

1 000

Schleswig - Holstein	27,5	486	1 007	232	850,6	717,6	47,8	7,0	70,7	3 881,9 <sup>3)</sup>	3 588,6 <sup>3)</sup>
Niedersachsen	62,3	1 325	2 627	216	2 423,0	2 024,5	127,2	21,0	228,2	5 087,7	5 768,9
Nordrhein - Westfalen	160,1	2 475	6 313	190	5 247,0	4 667,6	288,4	53,5	195,9	1 768,0	1 608,2
Hessen	55,8	942	2 103	180	1 931,8	1 659,6	104,4	23,2	128,8	1 123,8	1 013,9
Rheinland - Pfalz	33,2	759	1 349	109	1 271,5	1 045,6	67,5	15,5	132,5	3 005,5	2 536,9
Baden - Württemberg	105,4	1 536	3 306	309	3 193,8	2 691,5	165,8	42,5	271,1	3 304,6	2 929,8
Bayern	114,3	1 858	3 983	529	3 823,0	3 055,1	193,2	50,8	494,8	341,8	318,8
Saarland	8,2	230	407	8	340,5	302,2	18,3	5,5	11,1		
Länder ohne Stadtstaaten	566,8	9 610	21 094	1 774	19 081,5	16 163,7	1 012,7	219,0	1 533,1		
Hamburg	13,0	190	750	16	530,8	481,7	35,5	3,9	4,3		
Bremen	4,8	110	303	4	216,8	195,1	15,9	1,9	2,0		
Berlin (West)	19,8	164	1 065	15	509,9	462,2	34,1	5,4	2,5	882,5	790,9
Bundesgebiet	604,4	10 073	23 212	1 809	20 424,2	17 341,3	1 135,8	230,4	1 543,3	19 395,7	17 555,9

Prozent

Schleswig - Holstein	4,5	4,8	4,3	12,8	4,2	4,1	4,2	3,0	4,6	20,0 <sup>3)</sup>	20,4 <sup>3)</sup>
Niedersachsen	10,3	13,2	11,3	11,9	11,9	11,7	11,2	9,1	14,8		
Nordrhein - Westfalen	26,5	24,6	27,2	10,5	25,7	26,9	25,4	23,2	12,7	26,2	27,2
Hessen	9,2	9,4	9,1	10,0	9,5	9,6	9,2	10,1	8,3	9,1	9,2
Rheinland - Pfalz	5,5	7,5	5,8	6,0	6,2	6,0	5,9	6,7	8,6	5,8	5,8
Baden - Württemberg	17,4	15,2	14,2	17,1	15,6	15,5	14,6	18,4	17,6	15,5	14,5
Bayern	18,9	18,4	17,2	29,3	18,7	17,6	17,0	22,0	32,1	17,0	16,7
Saarland	1,4	2,3	1,8	0,4	1,7	1,7	1,6	2,4	0,7	1,8	1,8
Länder ohne Stadtstaaten	93,8	95,4	90,9	98,1	93,4	93,2	89,2	95,1	99,3		
Hamburg	2,2	1,9	3,2	0,9	2,6	2,8	3,1	1,7	0,3		
Bremen	0,8	1,1	1,3	0,2	1,1	1,1	1,4	0,8	0,1		
Berlin (West)	3,3	1,6	4,6	0,8	2,5	2,7	3,0	2,3	0,2	4,5	4,5
Bundesgebiet	100	100	100	100	100	100	100	100	100	100	100

auf 1 000 Einwohner

Schleswig - Holstein	10,6	188	389	89	329	278	19	3	27	315 <sup>3)</sup>	292 <sup>3)</sup>
Niedersachsen	8,6	182	362	29	334	279	18	3	31		
Nordrhein - Westfalen	9,3	143	367	11	305	271	17	3	11	295	277
Hessen	10,0	168	377	32	346	297	19	4	23	317	288
Rheinland - Pfalz	9,0	205	366	29	344	283	18	4	36	305	275
Baden - Württemberg	11,4	166	358	33	346	291	18	5	29	326	275
Bayern	10,5	171	367	48	352	282	18	5	46	305	270
Saarland	7,4	208	369	7	307	273	17	5	10	310	289
Länder ohne Stadtstaaten	9,9	167	367	30	332	281	18	4	27		
Hamburg	7,5	109	432	9	305	276	20	2	2		
Bremen	6,6	151	419	5	298	269	22	3	3		
Berlin (West)	9,7	81	526	7	251	227	17	3	1	436	391
Bundesgebiet	9,7	162	374	29	329	280	18	4	25	313	283

Zu- (+) bzw. Abnahme (-) gegenüber dem Vorjahr in %

Schleswig - Holstein	- 21,9	+ 2,1	+ 2,7	+ 4,8	+ 1,7	+ 1,9	- 0,6	+ 9,2	- 0,5	- 0,5 <sup>3)</sup>	+ 0,3 <sup>3)</sup>
Niedersachsen	- 22,0	+ 2,2	+ 2,4	+ 5,4	+ 2,3	+ 2,5	+ 0,9	+ 7,0	+ 0,8		
Nordrhein - Westfalen	- 12,7	+ 1,9	+ 2,4	+ 10,1	+ 1,7	+ 1,8	- 0,6	+ 10,7	+ 0,4	- 0,2	+ 0,1
Hessen	- 24,0	+ 2,2	+ 2,6	+ 4,8	+ 1,2	+ 1,2	- 0,1	+ 8,6	+ 0,7	+ 0,7	+ 1,6
Rheinland - Pfalz	- 13,5	+ 1,9	+ 2,5	+ 4,2	+ 1,8	+ 2,0	- 0,6	+ 8,1	+ 0,9	+ 0,8	+ 1,3
Baden - Württemberg	- 11,6	+ 2,3	+ 3,2	+ 3,8	+ 2,0	+ 2,1	-	+ 8,9	+ 1,2	+ 1,5	+ 3,2
Bayern	- 17,6	+ 2,2	+ 2,9	+ 1,9	+ 2,1	+ 2,3	-	+ 5,5	+ 1,0	+ 0,9	+ 2,3
Saarland	-	+ 1,5	+ 2,0	+ 14,9	+ 1,3	+ 1,6	- 2,7	+ 0,2	-	+ 0,4	+ 1,2
Länder ohne Stadtstaaten	- 16,2	+ 2,1	+ 2,6	+ 4,3	+ 1,9	+ 2,0	- 0,2	+ 8,0	+ 0,8		
Hamburg	- 13,3	+ 0,7	+ 1,6	+ 0,5	- 1,1	- 1,3	- 0,2	+ 9,2	- 0,2		
Bremen	- 12,7	+ 0,9	+ 1,5	+ 1,3	-	-	- 1,8	+ 9,6	+ 0,6		
Berlin (West)	+ 13,8	+ 1,3	+ 1,4	+ 0,6	+ 1,8	+ 1,7	+ 0,7	+ 19,0	+ 1,7	- 0,1	+ 0,7
Bundesgebiet	- 15,4	+ 2,0	+ 2,5	+ 4,3	+ 1,8	+ 1,9	- 0,2	+ 8,3	+ 0,8	+ 0,3	+ 1,2

1) Ergebnis der Fortschreibung. - 2) In den einzelnen Ländern: Ohne Deutsche Bundesbahn und Deutsche Bundespost. - 3) Angaben für Schleswig - Holstein, Niedersachsen sowie Hamburg und Bremen.

Zusammenfassende Übersichten

Land	Geld und Kredit 1)		Öffentliche Sozialleistungen			Finanzen und Steuern 2)					
	Spareinlagen bei Geldinstituten		Aufwand der Sozialhilfe			Investitionen		Fundierte Schulden			
	insgesamt	darunter Sparkassen und Kreditgenossenschaften	insgesamt	Hilfe zum Lebensunterhalt	Hilfe in besonderen Lebenslagen	Länder	Gemeinden	Länder		Gemeinden	
								insgesamt	darunter inländische Schulden aus Kreditmarktmitteln	insgesamt	darunter inländische Schulden aus Kreditmarktmitteln
31. 12. 1974		1974			1973		31. 12. 1974				

Mill. DM

Schleswig - Holstein	8 654	6 614	148	97	50	669	1 138	4 293	2 987	2 247	1 731
Niedersachsen	30 088	23 954	431	235	196	1 722	3 446	8 160	5 303	9 355	8 145
Nordrhein - Westfalen	82 146	67 615	1 172	756	416	4 111	83 396	11 226	4 027	20 652	18 757
Hessen	29 728	24 248	291	204	88	1 603	3 232	6 956	5 171	8 549	7 415
Rheinland - Pfalz	16 404	14 588	163	96	67	941	1 917	4 428	5 444	5 337	5 045
Baden - Württemberg	46 004	40 755	257	184	72	2 350	5 846	7 682	4 552	8 428	8 007
Bayern	55 314	40 276	312	224	88	3 047	5 518	6 438	3 181	11 536	10 464
Saarland	4 524	4 112	59	41	19	226	436	1 528	1 322	1 240	1 121
Länder ohne Stadtstaaten	272 862	222 162	2 832	1 836	996	14 668	29 929	50 710	29 987	67 344	60 676
Hamburg	10 881	7 881	114	75	40	1 234	—	6 017	4 721	—	—
Bremen	3 457	2 558	82	61	22	670	—	2 109	1 785	—	—
Berlin (West)	8 940	4 563	228	165	63	1 564	—	9 774	3 582	—	—
<b>Bundesgebiet</b>	<b>312 824</b>	<b>237 164</b>	<b>3 257</b>	<b>2 137</b>	<b>1 120</b>	<b>18 136</b>	<b>—</b>	<b>68 609</b>	<b>10 056</b>	<b>—</b>	<b>—</b>

Prozent

Schleswig - Holstein	2,8	2,8	4,5	4,5	4,5	3,7	3,8	6,3	6,8	3,3	2,9
Niedersachsen	9,6	10,1	13,2	11,0	17,5	9,5	11,5	11,9	12,8	13,9	13,4
Nordrhein - Westfalen	26,3	28,5	36,0	35,3	37,1	22,7	28,1	16,4	12,1	30,7	30,9
Hessen	9,5	10,2	8,9	9,6	7,9	8,8	10,8	10,1	12,2	12,7	12,2
Rheinland - Pfalz	5,2	6,2	5,0	4,5	6,0	5,2	6,4	6,5	8,0	7,9	8,3
Baden - Württemberg	14,7	17,2	7,9	8,6	6,4	13,0	19,5	11,2	12,1	12,5	13,2
Bayern	17,7	17,0	9,6	10,5	7,9	16,8	18,4	9,4	9,4	17,1	17,2
Saarland	1,4	1,7	1,8	1,9	1,7	1,2	1,5	2,2	2,8	1,8	1,8
Länder ohne Stadtstaaten	87,2	93,7	87,0	85,9	88,9	80,9	100	73,9	76,2	100	100
Hamburg	3,5	3,3	3,5	3,5	3,6	6,8	—	8,8	11,2	—	—
Bremen	1,1	1,1	2,5	2,9	2,0	3,7	—	3,1	3,9	—	—
Berlin (West)	2,9	1,9	7,0	7,7	5,6	8,6	—	14,2	8,6	—	—
<b>Bundesgebiet</b>	<b>100</b>	<b>100</b>	<b>100</b>	<b>100</b>	<b>100</b>	<b>100</b>	<b>—</b>	<b>100</b>	<b>100</b>	<b>—</b>	<b>—</b>

DM je Einwohner

Schleswig - Holstein	3 349	2 560	57	38	19	260	442	1 661	1 241	870	670
Niedersachsen	4 142	3 297	59	32	27	238	476	1 123	833	1 288	1 121
Nordrhein - Westfalen	4 771	3 927	68	44	24	239	487	652	330	1 199	1 089
Hessen	5 331	4 349	62	37	16	288	581	1 247	1 032	1 533	1 330
Rheinland - Pfalz	4 448	3 956	44	26	18	254	518	1 201	1 020	1 447	1 368
Baden - Württemberg	4 986	4 417	24	17	7	255	635	833	619	914	868
Bayern	5 099	3 712	29	21	8	282	510	593	411	1 063	964
Saarland	4 102	3 728	53	37	17	203	391	1 385	1 199	1 124	1 106
Länder ohne Stadtstaaten	4 745	3 863	49	32	17	255	521	882	625	1 171	1 055
Hamburg	6 275	4 545	65	43	23	702	—	3 470	3 057	—	—
Bremen	4 775	3 533	113	84	30	915	—	2 913	2 559	—	—
Berlin (West)	4 417	2 254	112	81	31	761	—	4 829	2 001	—	—
<b>Bundesgebiet</b>	<b>5 046</b>	<b>3 826</b>	<b>52</b>	<b>34</b>	<b>18</b>	<b>293</b>	<b>—</b>	<b>1 107</b>	<b>761</b>	<b>—</b>	<b>—</b>

Zu- (+) bzw. Abnahme (-) gegenüber dem Vorjahr in %

Schleswig - Holstein	+ 10,5	+ 10,6	+ 25,7	+ 29,9	+ 8,3	+ 2,6	+ 16,1	+ 11,7	+ 18,4	+ 8,1	+ 5,1
Niedersachsen	+ 11,4	+ 11,4	+ 33,6	+ 32,2	+ 35,5	+ 24,6	+ 8,5	+ 18,9	+ 30,3	+ 10,1	+ 9,7
Nordrhein - Westfalen	+ 10,5	+ 10,7	+ 23,9	+ 26,5	+ 19,4	+ 26,2	+ 9,3	+ 13,4	+ 48,1	+ 11,5	+ 12,7
Hessen	+ 10,1	+ 9,9	+ 35,2	+ 43,2	+ 19,8	+ 7,8	- 0,4	+ 20,1	+ 28,2	+ 7,9	+ 5,8
Rheinland - Pfalz	+ 11,5	+ 11,7	+ 23,6	+ 27,3	+ 18,8	- 1,5	+ 4,5	+ 13,6	+ 18,4	+ 9,1	+ 9,4
Baden - Württemberg	+ 10,2	+ 10,1	+ 20,6	+ 29,8	+ 2,1	+ 8,5	+ 12,6	+ 13,0	+ 24,1	+ 12,6	+ 13,0
Bayern	+ 10,8	+ 11,4	+ 19,9	+ 30,2	—	+ 23,7	+ 6,6	+ 7,0	+ 13,8	+ 7,1	+ 7,3
Saarland	+ 11,3	+ 11,6	+ 25,3	+ 24,8	+ 26,5	+ 18,9	+ 17,2	+ 13,4	+ 15,2	+ 8,1	+ 8,8
Länder ohne Stadtstaaten	+ 10,6	+ 10,8	+ 25,7	+ 29,9	+ 18,8	+ 17,4	+ 8,2	+ 14,1	+ 25,7	+ 9,8	+ 9,9
Hamburg	+ 8,3	+ 9,7	+ 26,8	+ 27,0	+ 26,5	- 0,9	—	+ 17,0	+ 23,0	—	—
Bremen	+ 9,7	+ 10,4	+ 39,9	+ 36,9	+ 49,3	+ 19,9	—	+ 29,1	+ 36,4	—	—
Berlin (West)	+ 12,0	+ 11,2	+ 27,8	+ 23,6	+ 40,4	+ 12,5	—	+ 4,4	+ 12,4	—	—
<b>Bundesgebiet</b>	<b>+ 10,7</b>	<b>+ 10,7</b>	<b>+ 26,2</b>	<b>+ 29,4</b>	<b>+ 20,5</b>	<b>+ 15,6</b>	<b>—</b>	<b>+ 10,9</b>	<b>+ 21,0</b>	<b>—</b>	<b>—</b>

1) Siehe Fußnoten zu Tabelle 14. 1 — 2) Siehe Fußnoten zu den Tabellen 16. 11 und 16. 14.

Zusammenfassende Übersichten

Land	Finanzen und Steuern 1)									
	Kassenmäßige Steuereinnahmen des Bundes, der Länder und der Gemeinden/Gv.									
	insgesamt	Gemeinschaftsteuern nach Art. 106 G G			Bundessteuern		Landesteuern		Gemeindesteuern	
		zusammen	Einkommen- und Körperschaftsteuer	Umsatzsteuern	zusammen	darunter Zölle und Verbrauchsteuern	zusammen	darunter Kraftfahrzeugsteuer	zusammen	darunter Realsteuern

1974

Mill. DM

Schleswig - Holstein	7 066	4 772	3 513	1 259	1 083	992	378	216	833	764
Niedersachsen	18 342	12 727	9 511	3 216	2 090	1 769	1 087	587	2 437	2 314
Nordrhein - Westfalen	69 349	51 310	34 131	17 179	6 954	5 836	3 338	1 418	7 747	7 439
Hessen	22 276	16 669	11 382	5 288	1 810	1 409	1 183	475	2 614	2 497
Rheinland - Pfalz	10 548	7 421	5 041	2 381	1 143	1 021	574	313	1 409	1 298
Baden - Württemberg	36 139	26 749	18 754	7 995	3 500	2 930	1 799	817	4 091	3 872
Bayern	34 858	24 774	17 297	7 477	3 719	3 113	2 104	897	4 261	4 013
Saarland	3 085	2 385	1 469	916	200	159	181	88	319	305
Länder ohne Stadtstaaten	201 662	146 808	101 098	45 710	20 500	17 230	10 645	4 810	23 709	22 501
Hamburg	23 408	11 006	6 791	4 215	10 618	10 272	541	151	1 243	1 239
Bremen	5 627	2 880	1 775	1 105	2 103	2 042	172	67	472	460
Berlin (West)	8 363	2 947	2 067	880	4 091	3 991	432	131	893	884
<b>Bundesgebiet</b>	<b>239 060</b>	<b>163 641</b>	<b>111 731</b>	<b>51 910</b>	<b>37 312</b>	<b>33 534</b>	<b>11 790</b>	<b>5 159</b>	<b>26 317</b>	<b>25 084</b>

Prozent

Schleswig - Holstein	3,0	2,9	3,1	2,4	2,9	3,0	3,2	4,2	3,2	3,0
Niedersachsen	7,7	7,8	8,5	6,2	5,6	5,3	9,2	11,4	9,3	9,2
Nordrhein - Westfalen	29,0	31,4	30,6	33,1	18,6	17,4	28,3	27,5	29,4	29,7
Hessen	9,3	10,2	10,2	10,2	4,9	4,2	10,0	9,2	9,9	10,0
Rheinland - Pfalz	4,4	4,5	4,5	4,6	3,1	3,0	4,9	6,1	5,4	5,2
Baden - Württemberg	15,1	16,3	16,8	15,4	9,4	8,7	15,3	15,8	15,5	15,4
Bayern	14,6	15,1	15,5	14,4	10,0	9,3	17,8	17,4	16,2	16,0
Saarland	1,3	1,5	1,3	1,8	0,5	0,5	1,5	1,7	1,2	1,2
Länder ohne Stadtstaaten	84,4	89,7	90,5	88,1	54,9	51,4	90,3	93,2	90,1	89,7
Hamburg	9,8	6,7	6,1	8,1	28,4	30,6	4,6	2,9	4,7	4,9
Bremen	2,4	1,8	1,6	2,1	5,6	6,1	1,5	1,3	1,8	1,8
Berlin (West)	3,5	1,8	1,9	1,7	11,0	11,9	3,7	2,5	3,4	3,5
<b>Bundesgebiet</b>	<b>100</b>	<b>100</b>	<b>100</b>	<b>100</b>	<b>100</b>	<b>100</b>	<b>100</b>	<b>100</b>	<b>100</b>	<b>100</b>

DM je Einwohner

Schleswig - Holstein	2 737	1 848	1 361	488	419	384	146	84	323	296
Niedersachsen	2 526	1 753	1 310	443	288	244	150	81	336	319
Nordrhein - Westfalen	4 026	2 979	1 981	997	404	339	194	82	450	432
Hessen	3 992	2 987	2 040	948	329	253	212	85	468	447
Rheinland - Pfalz	2 854	2 008	1 364	644	309	276	155	85	381	351
Baden - Württemberg	3 912	2 896	2 030	865	379	317	195	88	443	419
Bayern	3 213	2 284	1 594	689	343	287	194	83	393	370
Saarland	2 784	2 153	1 326	827	181	144	163	79	288	275
Länder ohne Stadtstaaten	3 505	2 551	1 757	794	356	299	185	84	412	391
Hamburg	13 437	6 318	3 898	2 420	6 095	5 897	311	87	714	711
Bremen	7 751	3 967	2 445	1 522	2 897	2 813	237	92	650	634
Berlin (West)	4 114	1 450	1 017	433	2 012	1 963	212	64	439	435
<b>Bundesgebiet</b>	<b>3 853</b>	<b>2 638</b>	<b>1 801</b>	<b>837</b>	<b>601</b>	<b>541</b>	<b>190</b>	<b>83</b>	<b>424</b>	<b>404</b>

Zu- (+) bzw. Abnahme (-) gegenüber dem Vorjahr in %

Schleswig - Holstein	+ 5,5	+ 13,9	+ 15,5	+ 9,6	- 22,4	- 24,7	+ 5,0	+ 3,1	+ 11,4	+ 11,9
Niedersachsen	+ 7,1	+ 8,9	+ 11,0	+ 3,1	+ 2,8	+ 2,8	- 0,1	+ 4,7	+ 3,4	+ 3,6
Nordrhein - Westfalen	+ 9,1	+ 10,6	+ 13,0	+ 6,2	+ 1,0	- 0,0	+ 4,9	+ 5,1	+ 8,6	+ 8,2
Hessen	+ 5,4	+ 6,9	+ 9,3	+ 2,0	- 3,4	- 4,4	+ 2,2	+ 2,9	+ 3,8	+ 4,9
Rheinland - Pfalz	+ 6,3	+ 9,0	+ 9,7	+ 7,6	- 4,8	- 5,6	- 4,0	+ 1,8	+ 7,3	+ 6,9
Baden - Württemberg	+ 4,6	+ 5,9	+ 7,9	+ 1,4	- 1,6	- 2,9	+ 3,0	+ 2,3	+ 3,1	+ 1,7
Bayern	+ 5,3	+ 5,5	+ 6,5	+ 3,2	+ 4,0	+ 3,7	+ 1,9	+ 2,6	+ 7,2	+ 7,5
Saarland	+ 13,6	+ 16,7	+ 20,4	+ 11,2	- 4,8	- 9,3	+ 1,7	+ 2,3	+ 12,7	+ 13,4
Länder ohne Stadtstaaten	+ 6,8	+ 8,4	+ 10,3	+ 4,3	- 1,0	- 2,2	+ 2,6	+ 3,5	+ 6,3	+ 6,1
Hamburg	+ 7,6	+ 13,1	+ 19,4	+ 4,4	+ 2,2	+ 2,0	+ 5,0	+ 2,5	+ 9,6	+ 9,7
Bremen	+ 3,8	+ 8,5	+ 11,7	+ 3,8	- 3,2	- 3,6	+ 4,2	+ 1,2	+ 9,8	+ 10,8
Berlin (West)	+ 6,8	+ 13,3	+ 22,7	- 3,9	+ 1,8	+ 1,7	+ 0,5	+ 2,0	+ 13,9	+ 13,9
<b>Bundesgebiet</b>	<b>+ 6,8</b>	<b>+ 8,8</b>	<b>+ 11,0</b>	<b>+ 4,2</b>	<b>+ 0,1</b>	<b>- 0,6</b>	<b>+ 2,7</b>	<b>+ 3,4</b>	<b>+ 6,8</b>	<b>+ 6,6</b>

1) Siehe Fußnoten zu den Tabellen 16. 1 und 2.

Zusammenfassende Übersichten

Land	Löhne und Gehälter								
	Durchschnittliche						Durchschnittliche Bruttomonatsverdienste der		
	Bruttostundenverdienste			Bruttowochenverdienste			kaufmannischen	technischen	kaufmannischen und technischen
	der Industriearbeiter 1)						Angestellten in Industrie und Handel		
insgesamt	mannlich	weiblich	insgesamt	mannlich	weiblich	insgesamt	mannlich	weiblich	
Januar 1975									

DM

Schleswig - Holstein	9,45	9,95	7,00	395	421	277	1 734	2 383	1 898	2 243	1 395
Niedersachsen	9,55	10,03	7,30	368	392	266	1 798	2 439	1 963	2 297	1 428
Nordrhein - Westfalen	9,74	10,19	7,15	399	423	272	1 839	2 537	2 039	2 406	1 484
Hessen	9,45	9,97	7,24	369	392	275	1 957	2 477	2 105	2 388	1 609
Rheinland Pfalz	9,21	9,77	6,89	374	401	268	1 742	2 478	1 958	2 329	1 384
Baden - Württemberg	9,35	10,01	7,48	367	401	279	1 882	2 509	2 090	2 423	1 560
Bayern	8,71	9,45	6,92	331	362	258	1 768	2 379	1 951	2 278	1 481
Saarland	9,71	10,08	6,88	395	416	257	1 719	2 566	1 958	2 353	1 321
Hamburg	10,70	11,25	7,67	454	483	305	2 031	2 499	2 112	2 434	1 698
Bremen	9,72	10,17	6,97	410	432	280	1 813	2 426	1 962	2 249	1 481
Berlin (West)	9,34	10,21	7,30	370	410	281	1 832	2 457	1 987	2 325	1 602
<b>Bundesgebiet</b>	<b>9,44</b>	<b>10,02</b>	<b>7,18</b>	<b>376</b>	<b>405</b>	<b>271</b>	<b>1 844</b>	<b>2 481</b>	<b>2 025</b>	<b>2 366</b>	<b>1 507</b>

Bundesgebiet = 100

Schleswig - Holstein	100	99	97	105	104	102	94	96	94	95	93
Niedersachsen	101	100	102	98	97	98	98	98	97	97	95
Nordrhein - Westfalen	103	102	100	106	104	100	100	102	101	102	99
Hessen	100	100	101	98	97	102	106	100	104	101	107
Rheinland Pfalz	98	98	96	99	99	99	95	100	97	98	92
Baden - Württemberg	99	100	104	98	99	103	102	101	103	102	103
Bayern	92	94	96	88	89	95	96	96	96	96	98
Saarland	103	101	96	105	103	95	93	103	97	100	88
Hamburg	113	112	107	121	119	113	110	101	104	103	113
Bremen	103	102	97	109	107	103	98	98	97	95	98
Berlin (West)	99	102	102	98	101	104	99	99	98	98	106
<b>Bundesgebiet</b>	<b>100</b>	<b>100</b>	<b>100</b>	<b>100</b>	<b>100</b>	<b>100</b>	<b>100</b>	<b>100</b>	<b>100</b>	<b>100</b>	<b>100</b>

Zunahme gegenüber dem Vorjahr in %

Schleswig - Holstein	11,7	7,8	12,7	6,4	6,0	9,4	13,2	10,4	3,2	11,3	14,2
Niedersachsen	10,9	10,5	11,5	5,1	5,3	3,1	13,2	11,3	12,8	11,6	14,3
Nordrhein - Westfalen	10,7	10,2	11,9	6,9	6,2	8,3	10,8	10,3	10,7	9,9	13,1
Hessen	10,9	10,7	12,2	4,8	3,9	8,2	11,6	9,8	11,0	10,4	11,9
Rheinland - Pfalz	11,9	11,1	14,1	10,3	8,3	13,5	11,4	10,1	11,4	10,0	12,9
Baden - Württemberg	14,3	13,0	13,2	8,2	6,9	6,4	11,2	11,4	10,7	10,4	12,1
Bayern	12,1	11,7	13,4	3,4	2,2	7,0	11,3	10,5	11,0	10,6	11,3
Saarland	12,1	11,9	13,7	9,1	9,1	9,8	12,9	12,6	12,8	12,8	12,2
Hamburg	10,5	10,2	12,5	8,6	8,5	8,5	12,5	10,6	12,1	11,0	13,4
Bremen	10,8	10,3	12,4	9,0	8,0	12,0	12,3	9,3	14,0	13,3	15,8
Berlin (West)	11,2	10,3	13,0	7,8	7,0	9,7	11,7	11,1	11,5	10,6	12,2
<b>Bundesgebiet</b>	<b>11,7</b>	<b>11,0</b>	<b>12,4</b>	<b>6,8</b>	<b>6,0</b>	<b>7,5</b>	<b>11,6</b>	<b>10,6</b>	<b>11,2</b>	<b>10,6</b>	<b>12,1</b>

1) Industrie einschl. Hoch- und Tiefbau, dieser mit Handwerk. - Ohne weibliche Arbeiter im Bergbau.

Zusammenfassende Übersichten

Land	Sozialprodukt 1)										
	Beiträge zusammengefaßter Wirtschaftsbereiche zum Bruttoinlandsprodukt										
	in jeweiligen Preisen						in Preisen von 1962				
	insgesamt	Land- und Forstwirtschaft	Waren- 2) produzierendes Gewerbe	Handel und Verkehr	Dienst- 3) leistungen	Staat, Private Haushalte usw.	insgesamt	Land- und Forstwirtschaft	Waren- 2) produzierendes Gewerbe	Handel und Verkehr	Dienst- 3) leistungen

1974

Mill. DM

Schleswig - Holstein	34 468	2 118	14 263	6 462	6 335	5 680	20 327	1 867	9 382	3 980	2 889	2 209
Niedersachsen	97 895	5 714	47 648	16 422	14 111	15 120	58 814	5 367	31 161	10 103	6 312	5 871
Nordrhein - Westfalen	284 760	5 496	150 082	51 567	46 207	34 793	170 966	4 714	100 487	31 861	20 637	13 468
Hessen	92 331	1 820	40 234	19 230	19 666	12 463	53 978	1 584	26 844	11 761	8 954	4 835
Rheinland - Pfalz	55 421	1 979	30 797	8 910	6 851	7 532	34 144	1 835	20 806	5 488	3 094	2 921
Baden - Württemberg	151 813	3 771	85 826	22 181	23 361	18 479	91 178	3 354	56 510	13 640	10 499	7 175
Bayern	163 743	5 299	83 781	27 704	27 961	20 932	98 321	4 998	55 550	17 030	12 604	8 139
Saarland	15 506	237	7 957	2 759	2 327	2 403	9 106	219	5 220	1 698	1 034	934
Länder ohne Stadtstaaten	895 937	26 434	460 690	155 235	146 818	117 402	536 834	23 938	305 960	95 361	66 023	45 552
Hamburg	48 608	255	19 146	14 694	9 892	5 209	29 000	206	13 357	8 902	4 513	2 022
Bremen	15 274	190	6 812	4 169	2 393	1 892	8 986	148	4 495	2 635	1 073	735
Berlin (West)	36 841	70	19 085	5 472	5 847	6 657	21 850	58	12 508	3 472	2 881	2 931
<b>Bundesgebiet</b>	<b>996 660</b>	<b>26 950</b>	<b>505 630</b>	<b>179 570</b>	<b>164 950</b>	<b>131 160</b>	<b>596 670</b>	<b>24 350</b>	<b>336 320</b>	<b>110 270</b>	<b>74 490</b>	<b>51 240</b>

Prozent

Schleswig - Holstein	3,5	7,9	2,8	3,6	3,8	4,3	3,4	7,7	2,8	3,6	3,9	4,3
Niedersachsen	9,8	21,2	9,4	9,1	8,6	11,5	9,9	22,0	9,3	9,2	8,5	11,5
Nordrhein - Westfalen	28,6	20,4	29,7	28,7	28,0	26,5	28,7	19,4	29,9	28,7	27,7	26,3
Hessen	9,3	6,8	8,0	10,7	11,0	9,5	9,0	6,5	8,0	10,7	12,0	9,4
Rheinland - Pfalz	5,6	7,3	6,1	5,0	4,2	5,7	5,7	7,5	6,2	5,0	4,2	5,7
Baden - Württemberg	15,2	14,0	17,0	12,4	14,2	14,1	15,3	13,8	16,8	12,4	14,1	14,0
Bayern	16,4	19,7	16,6	15,4	17,0	16,0	16,5	20,5	16,5	15,4	16,8	15,9
Saarland	1,6	0,9	1,6	1,5	1,4	1,8	1,5	0,9	1,6	1,5	1,4	1,8
Länder ohne Stadtstaaten	89,9	98,1	91,1	86,4	89,0	89,5	90,0	98,3	91,0	86,5	88,6	88,9
Hamburg	4,9	0,9	3,8	8,2	6,0	4,0	4,9	0,8	4,0	8,1	6,1	3,9
Bremen	1,5	0,7	1,3	2,3	1,5	1,4	1,5	0,6	1,3	2,3	1,4	1,4
Berlin (West)	3,7	0,3	3,8	3,0	3,5	5,1	3,7	0,2	3,7	3,1	3,9	5,7
<b>Bundesgebiet</b>	<b>100</b>	<b>100</b>	<b>100</b>	<b>100</b>	<b>100</b>	<b>100</b>	<b>100</b>	<b>100</b>	<b>100</b>	<b>100</b>	<b>100</b>	<b>100</b>

Prozent

Schleswig - Holstein	100	6,1	40,9	18,5	18,2	16,3	100	9,2	46,2	19,6	14,2	10,9
Niedersachsen	100	5,8	48,1	16,6	14,3	15,3	100	9,1	53,0	17,2	10,7	10,0
Nordrhein - Westfalen	100	1,9	52,1	17,9	16,0	12,1	100	2,8	58,8	18,5	12,1	7,9
Hessen	100	1,9	43,1	20,6	21,1	13,3	100	2,9	49,7	21,8	16,6	9,0
Rheinland - Pfalz	100	3,5	54,9	15,9	12,2	13,4	100	5,4	60,9	16,1	9,1	8,6
Baden - Württemberg	100	2,5	55,9	14,4	15,2	12,0	100	3,7	62,0	15,0	11,5	7,9
Bayern	100	3,2	50,6	16,7	16,9	12,6	100	5,1	56,5	17,3	12,8	8,3
Saarland	100	1,5	50,7	17,6	14,8	15,3	100	2,4	57,3	18,6	11,4	10,3
Länder ohne Stadtstaaten	100	3,0	51,4	17,3	16,4	13,1	100	4,5	57,0	17,8	12,3	8,5
Hamburg	100	0,5	38,9	29,9	20,1	10,6	100	0,7	46,1	30,7	15,6	7,0
Bremen	100	1,2	44,1	27,0	15,5	12,2	100	1,6	50,0	28,2	11,9	8,2
Berlin (West)	100	0,2	51,4	14,7	15,7	17,9	100	0,3	57,2	15,9	13,2	13,4
<b>Bundesgebiet</b>	<b>100</b>	<b>2,7</b>	<b>50,1</b>	<b>17,8</b>	<b>16,4</b>	<b>13,0</b>	<b>100</b>	<b>4,1</b>	<b>56,4</b>	<b>18,5</b>	<b>12,5</b>	<b>8,6</b>

Zu- (+) bzw. Abnahme (-) gegenüber dem Vorjahr in %

Schleswig - Holstein	+ 9,2	+ 2,5	+ 7,4	+ 7,3	+ 12,7	+ 14,5	+ 3,3	+ 8,6	+ 2,9	+ 0,1	+ 5,5	+ 3,3
Niedersachsen	+ 6,2	+ 2,4	+ 2,3	+ 5,8	+ 12,0	+ 15,8	+ 0,3	+ 8,5	- 1,1	- 1,3	+ 4,4	+ 4,4
Nordrhein - Westfalen	+ 8,9	+ 5,8	+ 6,9	+ 9,1	+ 11,6	+ 14,1	+ 2,0	+ 12,2	+ 1,2	+ 1,9	+ 3,9	+ 2,8
Hessen	+ 6,8	- 2,8	+ 1,0	+ 13,3	+ 12,3	+ 18,4	- 0,7	+ 3,0	- 6,0	+ 5,8	+ 3,9	+ 6,8
Rheinland - Pfalz	+ 7,9	- 7,1	+ 7,2	+ 5,6	+ 12,3	+ 14,1	- 0,3	- 1,5	- 1,1	- 1,4	+ 4,9	+ 2,9
Baden - Württemberg	+ 5,4	- 0,9	+ 1,9	+ 5,9	+ 12,2	+ 14,9	- 0,6	+ 5,0	- 2,2	- 1,2	+ 4,6	+ 3,8
Bayern	+ 6,0	- 1,8	+ 1,9	+ 6,1	+ 13,2	+ 16,1	- 0,2	+ 4,1	- 2,3	- 1,0	+ 5,6	+ 4,7
Saarland	+ 9,0	+ 9,1	+ 7,8	+ 6,0	+ 11,5	+ 16,3	+ 3,3	+ 15,6	+ 4,3	- 1,1	+ 3,7	+ 2,6
Länder ohne Stadtstaaten	+ 7,2	+ 0,7	+ 3,9	+ 7,9	+ 12,2	+ 15,2	+ 0,6	+ 6,6	- 1,1	+ 0,7	+ 4,5	+ 3,9
Hamburg	+ 11,7	+ 10,5	+ 7,8	+ 15,3	+ 12,8	+ 13,5	+ 0,7	+ 17,1	- 5,1	+ 7,7	+ 4,7	+ 2,3
Bremen	+ 5,6	+ 21,7	- 1,2	+ 8,7	+ 12,4	+ 15,4	- 0,5	+ 29,0	- 4,0	+ 1,3	+ 4,3	+ 4,1
Berlin (West)	+ 9,0	+ 5,1	+ 7,7	+ 6,1	+ 9,4	+ 13,7	+ 1,5	+ 4,1	+ 1,7	- 2,8	+ 1,7	+ 6,1
<b>Bundesgebiet</b>	<b>+ 7,4</b>	<b>+ 0,9</b>	<b>+ 4,1</b>	<b>+ 8,4</b>	<b>+ 12,1</b>	<b>+ 15,2</b>	<b>+ 0,6</b>	<b>+ 6,8</b>	<b>- 1,2</b>	<b>+ 1,1</b>	<b>+ 4,4</b>	<b>+ 4,0</b>

1) Fußnoten siehe Tabelle 18.1 und 18.2. - 2) Zusammenfassung von „Energiewirtschaft und Bergbau“, „Verarbeitendes Gewerbe (ohne Baugewerbe)“ und „Baugewerbe“. - 3) Zusammenfassung von „Kreditinstitute und Versicherungsunternehmen“, „Wohnungsvermittlung“ und „Sonstige Dienstleistungen“.

## 1.1 Fläche und Wohnbevölkerung der Verwaltungsbezirke am 31. 12. 1974

Land Regierungs-, Verwaltungsbezirk	Fläche km <sup>2</sup>	Kreisfreie Städte	Landkreise	Gemeinden	Bevölkerung in 1 000			Einwohner je km <sup>2</sup>
		Anzahl			insgesamt	männlich	weiblich	
Schleswig - Holstein	15 677,87	4	11	1 175	2 584,3	1 239,8	1 344,6	165
Niedersachsen	47 426,08	10	48	1 038	7 264,8	3 482,0	3 782,9	153
RB Hannover	7 353,46	1	7	158	1 720,4	816,5	903,9	234
RB Hildesheim	4 763,63	—	6	130	868,6	410,9	457,8	182
RB Lüneburg	10 159,97	1	8	232	985,9	478,7	507,2	97
RB Stade	6 943,34	1	7	178	672,4	329,6	342,9	97
RB Osnebrück	6 100,59	1	5	120	796,7	383,2	413,5	131
RB Aurich	3 129,10	1	4	70	412,8	199,0	213,9	132
VB Braunschweig	3 470,54	2	5	94	937,5	443,8	493,6	270
VB Oldenburg	5 505,45	3	6	56	870,5	420,3	450,2	158
Nordrhein - Westfalen	34 056,52	34	48	984	17 217,8	8 241,0	8 976,8	506
RB Düsseldorf	5 499,31	13	9	155	5 628,8	2 677,5	2 951,4	1 024
RB Köln	7 110,98	3	9	130	3 599,2	1 734,4	1 864,9	506
RB Münster	7 110,50	6	10	177	2 445,4	1 179,7	1 265,7	344
RB Detmold	6 591,12	1	8	179	1 813,8	862,7	951,1	275
RB Arnsberg	7 744,60	11	12	343	3 730,5	1 786,8	1 943,7	482
Hessen	21 111,92	6	24	598	5 576,1	2 686,7	2 889,4	264
RB Darmstadt	11 561,38	5	17	437	4 142,3	1 997,6	2 144,7	358
RB Kassel	9 550,54	1	7	161	1 433,8	689,0	744,7	150
Rheinland - Pfalz	19 836,06	12	24	2 352	3 688,1	1 764,0	1 924,1	186
RB Koblenz	8 089,45	1	10	1 138	1 376,1	659,0	717,2	170
RB Trier	4 921,45	1	4	566	478,3	227,5	250,8	97
RB Rheinhessen - Pfalz	6 824,16	10	10	648	1 833,6	877,5	956,1	269
Baden - Württemberg	35 751,33	9	35	1 688	9 226,2	4 444,6	4 781,6	258
RB Stuttgart	10 557,99	2	11	469	3 481,9	1 687,0	1 795,0	330
RB Karlsruhe	6 920,32	5	7	328	2 396,6	1 149,0	1 247,6	346
RB Freiburg	9 356,31	1	9	465	1 865,6	892,9	972,7	199
RB Tübingen	8 916,71	1	8	426	1 482,0	715,7	766,3	166
Bayern	70 546,92	25	71	4 272	10 849,1	5 180,9	5 668,2	154
RB Oberbayern	17 530,14	3	20	833	3 560,9	1 719,4	1 841,5	203
RB Niederbayern	10 374,20	3	9	482	992,6	467,5	525,2	96
RB Oberpfalz	9 627,26	3	7	449	976,3	466,6	509,7	101
RB Oberfranken	7 175,92	4	9	670	1 071,3	502,0	569,3	149
RB Mittelfranken	7 287,58	5	7	421	1 531,2	726,7	804,5	210
RB Unterfranken	8 535,54	3	9	673	1 200,7	575,9	624,7	141
RB Schwaben	10 016,28	4	10	744	1 516,2	722,9	793,3	151
Saarland	2 568,50	—	6	50	1 103,3	524,6	578,7	430
Länder ohne Stadtstaaten	246 974,20	100	-267	12 157	57 509,7	27 563,5	29 946,2	233
Hamburg	753,16	1	—	1	1 733,8	804,8	929,0	2 302
Bremen	403,77	2	—	2	724,0	341,0	383,0	1 793
Berlin (West)	480,06	1	—	1	2 024,0	895,2	1 128,8	4 216
<b>Bundesgebiet</b>	<b>248 611,19</b>	<b>104</b>	<b>267</b>	<b>12 161</b>	<b>61 991,5</b>	<b>29 604,5</b>	<b>32 387,0</b>	<b>249</b>

## 1.2 Gemeinden nach Gemeindegrößenklassen \*)

Land	Insgesamt	Gemeinden mit ... bis unter ... Einwohnern									
		unter 2 000	2 000 — 3 000	3 000 — 5 000	5 000 — 10 000	10 000 — 20 000	20 000 — 50 000	50 000 — 100 000	100 000 — 200 000	200 000 — 500 000	500 000 und mehr
<b>13. 9. 1950 <sup>2)</sup></b>											
Prozent											
Schleswig - Holstein	100	87,2	4,5	2,8	3,4	1,2	0,7	0,1	0,1	0,1	—
Niedersachsen	100	87,8	4,8	3,7	2,1	1,0	0,4	0,1	0,1	0,0	—
Nordrhein - Westfalen	100	66,1	9,5	9,4	7,2	3,9	2,4	0,6	0,5	0,2	0,2
Hessen	100	87,6	5,0	3,8	2,4	0,7	0,3	0,1	0,0	0,0	0,0
Rheinland - Pfalz	100	92,2	3,3	2,3	1,3	0,3	0,3	0,2	0,0	—	—
Baden - Württemberg	100	83,8	6,8	4,7	2,8	1,0	0,6	0,1	0,1	0,1	—
Bayern	100	91,2	3,9	2,4	1,6	0,5	0,3	0,1	0,0	0,0	0,0
Saarland <sup>1)</sup>	100	71,8	7,8	8,4	7,3	2,3	2,0	—	0,3	—	—
Länder ohne Stadtstaaten	100	86,4	5,2	3,9	2,6	1,0	0,6	0,2	0,1	0,1	0,0
Hamburg	100	—	—	—	—	—	—	—	—	—	100
Bremen	100	—	—	—	—	—	—	—	50,0	50,0	—
Berlin (West)	100	—	—	—	—	—	—	—	—	—	100
<b>Bundesgebiet</b>	<b>100</b>	<b>86,4</b>	<b>5,2</b>	<b>3,9</b>	<b>2,6</b>	<b>1,0</b>	<b>0,6</b>	<b>0,2</b>	<b>0,1</b>	<b>0,1</b>	<b>0,0</b>
<b>6. 6. 1961</b>											
Prozent											
Schleswig - Holstein	100	89,8	2,2	3,4	2,5	1,2	0,6	0,1	—	0,1	—
Niedersachsen	100	88,6	4,4	3,0	2,2	1,0	0,4	0,2	0,1	0,0	0,0
Nordrhein - Westfalen	100	64,5	8,8	9,6	7,7	4,4	3,2	0,8	0,5	0,2	0,2
Hessen	100	87,0	4,6	4,1	2,7	0,9	0,4	0,0	0,1	0,1	0,0
Rheinland - Pfalz	100	91,1	3,6	2,5	2,0	0,3	0,3	0,2	0,1	—	—
Baden - Württemberg	100	80,4	7,2	6,1	3,7	1,3	0,9	0,2	0,1	0,1	0,0
Bayern	100	90,8	3,8	2,5	1,8	0,7	0,3	0,1	0,0	0,0	0,0
Saarland	100	68,6	8,6	9,2	8,9	2,3	2,0	—	0,3	—	—
Länder ohne Stadtstaaten	100	85,7	4,9	4,1	3,0	1,2	0,7	0,2	0,1	0,1	0,0
Hamburg	100	—	—	—	—	—	—	—	—	—	100
Bremen	100	—	—	—	—	—	—	—	50,0	—	50,0
Berlin (West)	100	—	—	—	—	—	—	—	—	—	100
<b>Bundesgebiet</b>	<b>100</b>	<b>85,7</b>	<b>4,9</b>	<b>4,1</b>	<b>3,0</b>	<b>1,2</b>	<b>0,7</b>	<b>0,2</b>	<b>0,1</b>	<b>0,1</b>	<b>0,0</b>
<b>27. 5. 1970</b>											
Prozent											
Schleswig - Holstein	100	87,7	2,6	3,9	3,0	1,6	0,9	0,2	—	0,2	—
Niedersachsen	100	86,6	4,7	3,8	2,6	1,5	0,6	0,1	0,1	—	0,1
Nordrhein - Westfalen	100	44,8	9,2	9,6	12,9	10,9	8,5	2,2	1,0	0,6	0,3
Hessen	100	84,2	5,0	4,8	3,6	1,6	0,5	0,1	0,1	0,1	—
Rheinland - Pfalz	100	88,9	4,5	2,7	2,4	0,7	0,4	0,2	0,2	—	—
Baden - Württemberg	100	75,5	8,6	7,2	5,2	1,9	1,0	0,2	0,1	0,1	—
Bayern	100	89,2	4,2	2,9	2,2	1,0	0,3	0,1	—	—	0,2
Saarland	100	64,3	11,0	10,1	9,8	2,0	2,3	—	0,3	—	—
Länder ohne Stadtstaaten	100	83,1	5,4	4,5	3,7	1,9	1,0	0,3	0,1	0,1	0,0
Hamburg	100	—	—	—	—	—	—	—	—	—	100
Bremen	100	—	—	—	—	—	—	—	50,0	—	50,0
Berlin (West)	100	—	—	—	—	—	—	—	—	—	100
<b>Bundesgebiet</b>	<b>100</b>	<b>83,1</b>	<b>5,4</b>	<b>4,5</b>	<b>3,7</b>	<b>1,9</b>	<b>1,0</b>	<b>0,3</b>	<b>0,1</b>	<b>0,1</b>	<b>0,0</b>
<b>30. 6. 1974</b>											
Anzahl											
Schleswig - Holstein	1 177	1 011	40	40	29	12	3	—	2	—	—
Niedersachsen	1038	565	99	87	119	94	56	9	7	1	1
Nordrhein - Westfalen	984	383	57	70	150	141	121	37	12	9	4
Hessen	741	235	93	143	150	87	23	5	2	2	1
Rheinland - Pfalz	2 371	2 086	120	58	68	19	11	4	5	—	—
Baden - Württemberg	1 868	1 005	212	260	228	94	51	12	3	2	1
Bayern	4 301	3 323	356	283	204	98	21	9	4	1	2
Saarland	50	—	—	—	10	25	13	1	1	—	—
Länder ohne Stadtstaaten	12 530	8 608	977	941	969	587	308	80	34	17	9
Hamburg	1	—	—	—	—	—	—	—	—	—	1
Bremen	2	—	—	—	—	—	—	—	1	—	1
Berlin (West)	1	—	—	—	—	—	—	—	—	—	1
<b>Bundesgebiet</b>	<b>12 534</b>	<b>8 608</b>	<b>977</b>	<b>941</b>	<b>969</b>	<b>587</b>	<b>308</b>	<b>80</b>	<b>35</b>	<b>17</b>	<b>12</b>
Prozent											
Schleswig - Holstein	100	85,9	3,4	3,4	2,5	1,0	0,3	—	0,2	—	—
Niedersachsen	100	54,4	9,5	8,4	11,4	9,1	5,4	0,9	0,7	0,1	0,1
Nordrhein - Westfalen	100	38,9	5,8	7,1	15,2	14,3	12,3	3,8	1,2	0,9	0,4
Hessen	100	31,7	12,6	19,3	20,2	11,7	3,1	0,7	0,3	0,3	0,1
Rheinland - Pfalz	100	86,0	5,1	2,5	2,9	0,8	0,5	0,2	0,2	—	—
Baden - Württemberg	100	53,8	11,4	13,9	12,2	5,0	2,7	0,6	0,2	0,1	0,1
Bayern	100	77,3	8,3	6,6	4,7	2,3	0,5	0,2	0,1	0,0	0,1
Saarland	100	—	—	—	20,0	50,0	26,0	2,0	2,0	—	—
Länder ohne Stadtstaaten	100	68,7	7,8	7,5	7,7	4,7	2,5	0,6	0,3	0,1	0,1
Hamburg	100	—	—	—	—	—	—	—	—	—	100
Bremen	100	—	—	—	—	—	—	—	50,0	—	50,0
Berlin (West)	100	—	—	—	—	—	—	—	—	—	100
<b>Bundesgebiet</b>	<b>100</b>	<b>68,7</b>	<b>7,8</b>	<b>7,5</b>	<b>7,7</b>	<b>4,7</b>	<b>2,5</b>	<b>0,6</b>	<b>0,3</b>	<b>0,1</b>	<b>0,1</b>

\*) 1950, 1961 und 1970 Ergebnisse der Volkszählungen, 1974 Ergebnis der Fortschreibung. — Jeweiliger Gebietsstand. Einordnung der Gemeinden nach ihren Größenklassen am jeweiligen Stichtag. — Einschl. bewohnte gemeindefreie Gebiete.

1) Stand 14. 11. 1951. — 2) Ursprüngliches Ergebnis der Zählung.



## 1.3 Wohnbevölkerung nach Gemeindegrößenklassen \*)

Land	Insgesamt	Gemeinden mit ... bis unter ... Einwohnern									
		unter 2 000	2 000 3 000	3 000 5 000	5 000 10 000	10 000 20 000	20 000 50 000	50 000 100 000	100 000 200 000	200 000 500 000	500 000 und mehr
<b>13. 9. 1950 <sup>2)</sup></b>											
Prozent											
Schleswig - Holstein	100	31,4	5,7	5,8	12,5	8,5	10,2	2,8	4,0	19,0	—
Niedersachsen	100	37,3	7,4	8,8	9,2	8,8	7,5	4,8	6,4	9,8	—
Nordrhein - Westfalen	100	9,6	4,2	6,7	9,0	9,6	12,8	7,6	12,0	12,0	16,7
Hessen	100	35,4	7,7	8,7	10,4	5,9	6,5	4,3	3,7	5,1	12,3
Rheinland - Pfalz	100	46,9	7,9	8,6	8,2	4,3	8,5	11,5	4,1	—	—
Baden - Württemberg	100	33,1	8,7	9,2	10,0	7,1	8,8	5,0	6,6	11,8	—
Bayern	100	44,4	7,4	6,9	8,6	5,1	6,7	4,6	3,3	3,9	9,1
Saarland <sup>1)</sup>	100	20,1	7,1	11,3	17,2	10,3	22,4	—	11,7	—	—
Länder ohne Stadtstaaten	100	30,0	6,6	7,7	9,5	7,5	9,5	5,7	7,0	8,8	7,7
Hamburg	100	—	—	—	—	—	—	—	—	—	100
Bremen	100	—	—	—	—	—	—	—	20,4	79,6	—
Berlin (West)	100	—	—	—	—	—	—	—	—	—	100
<b>Bundesgebiet</b>	<b>100</b>	<b>27,5</b>	<b>6,1</b>	<b>7,1</b>	<b>8,7</b>	<b>6,9</b>	<b>8,7</b>	<b>5,3</b>	<b>6,6</b>	<b>8,9</b>	<b>14,4</b>
<b>6. 6. 1961</b>											
Prozent											
Schleswig - Holstein	100	27,3	3,2	7,7	11,0	10,2	11,2	7,5	—	21,9	—
Niedersachsen	100	32,4	7,0	7,4	9,8	9,2	7,7	7,0	7,1	3,7	8,6
Nordrhein - Westfalen	100	7,3	3,2	5,5	8,0	8,8	14,5	8,8	12,3	10,3	21,3
Hessen	100	29,0	6,2	8,9	10,7	6,7	8,1	1,4	5,2	9,6	14,2
Rheinland - Pfalz	100	40,9	7,4	8,0	11,3	3,7	8,7	11,4	8,8	—	—
Baden - Württemberg	100	25,8	7,7	10,1	11,2	7,7	11,8	7,0	3,5	7,2	8,2
Bayern	100	37,3	6,8	7,3	9,1	6,6	6,5	5,5	2,5	7,0	11,4
Saarland	100	18,4	6,8	11,3	19,8	9,6	22,0	—	12,2	—	—
Länder ohne Stadtstaaten	100	24,3	5,7	7,5	9,8	7,8	10,8	6,9	7,1	7,9	12,4
Hamburg	100	—	—	—	—	—	—	—	—	—	100
Bremen	100	—	—	—	—	—	—	—	20,1	—	79,9
Berlin (West)	100	—	—	—	—	—	—	—	—	—	100
<b>Bundesgebiet</b>	<b>100</b>	<b>22,2</b>	<b>5,2</b>	<b>6,8</b>	<b>8,9</b>	<b>7,2</b>	<b>9,8</b>	<b>6,4</b>	<b>6,7</b>	<b>7,2</b>	<b>19,5</b>
<b>27. 5. 1970</b>											
Prozent											
Schleswig - Holstein	100	23,9	3,2	7,7	11,3	10,9	13,1	9,5	—	20,5	—
Niedersachsen	100	28,4	6,6	8,5	10,1	12,1	10,1	5,1	8,5	3,2	7,4
Nordrhein - Westfalen	100	2,8	1,7	2,8	6,9	11,5	20,4	11,3	11,0	14,8	16,8
Hessen	100	25,3	5,9	8,9	12,4	10,2	8,0	3,5	4,8	8,6	12,4
Rheinland - Pfalz	100	33,4	7,6	7,3	11,5	6,3	8,9	9,5	15,7	—	—
Baden - Württemberg	100	21,9	7,9	10,3	13,6	9,7	11,8	6,7	4,3	6,6	7,1
Bayern	100	33,8	6,8	7,3	10,5	8,5	6,1	5,8	2,4	6,5	12,3
Saarland	100	16,8	8,2	12,0	21,3	7,4	22,8	—	11,4	—	—
Länder ohne Stadtstaaten	100	20,2	5,2	6,8	10,3	10,1	12,8	7,6	7,2	8,9	10,7
Hamburg	100	—	—	—	—	—	—	—	—	—	100
Bremen	100	—	—	—	—	—	—	—	19,4	—	80,6
Berlin (West)	100	—	—	—	—	—	—	—	—	—	100
<b>Bundesgebiet</b>	<b>100</b>	<b>18,7</b>	<b>4,8</b>	<b>6,3</b>	<b>9,5</b>	<b>9,4</b>	<b>11,8</b>	<b>7,0</b>	<b>6,9</b>	<b>8,2</b>	<b>17,3</b>
<b>30. 6. 1974</b>											
1 000											
Schleswig - Holstein	2 582,3	575,0	98,1	154,0	274,6	385,6	353,3	242,3	—	499,2	—
Niedersachsen	7 262,3	587,0	241,7	339,0	900,0	1 289,0	1 635,8	549,2	883,3	271,0	566,2
Nordrhein - Westfalen	17 225,4	307,3	141,3	277,4	1 052,3	1 979,8	3 748,2	2 456,1	1 700,6	2 810,5	2 751,8
Hessen	5 580,0	204,9	231,7	564,0	1 062,1	1 189,4	641,8	305,4	259,0	463,3	658,3
Rheinland - Pfalz	3 695,7	1 168,1	295,8	231,6	453,5	255,5	364,4	245,5	681,4	—	—
Baden - Württemberg	9 237,6	867,7	513,4	1 009,7	1 588,0	1 263,4	1 488,8	887,5	411,7	588,8	618,6
Bayern	10 848,0	2 376,1	867,0	1 083,5	1 423,1	1 304,0	692,5	562,7	449,9	254,8	1 834,4
Saarland	1 108,3	—	—	—	78,1	369,4	397,0	56,4	207,3	—	—
Länder ohne Stadtstaaten	57 539,6	6 086,0	2 389,0	3 659,3	6 831,8	8 036,2	9 322,0	5 305,2	4 593,3	4 887,6	6 429,3
Hamburg	1 742,4	—	—	—	—	—	—	—	—	—	1 742,4
Bremen	726,3	—	—	—	—	—	—	—	144,4	—	582,0
Berlin (West)	2 032,6	—	—	—	—	—	—	—	—	—	2 032,6
<b>Bundesgebiet</b>	<b>62 040,9</b>	<b>6 086,0</b>	<b>2 389,0</b>	<b>3 659,3</b>	<b>6 831,8</b>	<b>8 036,2</b>	<b>9 322,0</b>	<b>5 305,2</b>	<b>4 737,7</b>	<b>4 887,6</b>	<b>10 786,3</b>
Prozent											
Schleswig - Holstein	100	22,3	3,8	6,0	10,6	14,9	13,7	9,4	—	19,3	—
Niedersachsen	100	8,1	3,3	4,7	12,4	17,8	22,5	7,6	12,2	3,7	7,8
Nordrhein - Westfalen	100	1,8	0,8	1,6	6,1	11,5	21,8	14,3	9,9	16,3	16,0
Hessen	100	3,7	4,2	10,1	19,0	21,3	11,5	5,5	4,6	8,3	11,8
Rheinland - Pfalz	100	31,6	8,0	6,3	12,3	6,9	9,9	6,6	18,4	—	—
Baden - Württemberg	100	9,4	5,6	10,9	17,2	13,7	16,1	9,6	4,5	6,4	6,7
Bayern	100	21,9	8,0	10,0	13,1	12,0	6,4	5,2	4,2	2,4	16,9
Saarland	100	—	—	—	7,1	33,3	35,8	5,1	18,7	—	—
Länder ohne Stadtstaaten	100	10,6	4,2	6,4	11,9	14,0	16,2	9,2	8,0	8,5	11,2
Hamburg	100	—	—	—	—	—	—	—	—	—	100
Bremen	100	—	—	—	—	—	—	—	19,9	—	80,1
Berlin (West)	100	—	—	—	—	—	—	—	—	—	100
<b>Bundesgebiet</b>	<b>100</b>	<b>9,8</b>	<b>3,9</b>	<b>5,9</b>	<b>11,0</b>	<b>13,0</b>	<b>15,0</b>	<b>8,6</b>	<b>7,6</b>	<b>7,9</b>	<b>17,4</b>

\*) 1950, 1961 und 1970 Ergebnisse der Volkszählung; 1974 Ergebnis der Fortschreibung. Jeweiglicher Gebietsstand. Einordnung der Gemeinden nach ihren Größenklassen am jeweiligen Stichtag. — Einschl. bewohnte gemeindefreie Gebiete.

1) Stand 14. 11. 1951. — 2) Ursprüngliches Ergebnis der Zählung.

## 1.4 Wohnbevölkerung in Gemeinden mit 20 000 Einwohnern und mehr am 31. 12. 1974

Land Gemeinde	Wohnbe- völkerung	Land Gemeinde	Wohnbe- völkerung	Land Gemeinde	Wohnbe- völkerung	Land Gemeinde	Wohnbe- völkerung
<b>Schleswig - Holstein</b>		Leverkusen	109 417	Pelkm	25 496	Tübingen	71 175
Kiel 1)	264 290	Bottrop	102 345	Oer - Erkenschwick	25 227	Konstanz	64 699
Lubeck	234 510	Herne	101 359	Werl	25 222	Schwabisch Gmünd	55 779
Flensburg	94 528	Rheydt	99 963	Neviges	24 932	Sindelfingen	54 638
Neumünster	85 645	Witten	94 533	Ibbenbüren - Land	24 860	Friedrichshafen	51 930
Norderstedt	61 452	Wanne - Eickel	92 472	Emmerich	24 817	Heidenheim an der Brenz	50 765
Elmshorn	41 721	Düren	88 579	Petershagen	24 523	Aalen	50 762
Pinneberg	36 779	Viersen	85 175	Schwerte	24 321	Offenburg	48 193
Itzehoe	35 622	Porz am Rhein	83 831	Niederkassel	24 204	Goppingen	47 980
Rendsburg	34 625	Hamm	82 820	Wegberg	24 150	Baden - Baden	46 703
Schleswig	31 157	Gladbeck	81 868	Sprockhovel	24 131	Singen (Hohentwiel)	45 042
Wedel (Holstein)	30 080	Wattenscheid	81 469	Wulfrath	24 128	Fellbach	43 349
Ahrensburg	25 150	Minden	79 739	Radevormwald	24 113	Ravensburg	43 204
Husum	25 030	Castrop - Rauxel	78 735	Neukirchen - Vluyn	24 013	Böblingen	41 478
Geesthacht	24 703	Gutersloh	78 195	Geldern	24 009	Weinheim	41 345
Reinbek	23 599	Ludenscheid	78 002	Hemer	23 899	Bruchsal	39 559
Eckernförde	22 707	Marl	76 859	Baesweiler	23 554	Rastatt	38 367
Heide	22 154	Paderborn	71 732	Oelde	23 347	Lörrach	36 231
		Lünen	70 376	Haan	23 021	Lahr	35 853
<b>Niedersachsen</b>		Rheinhausen	67 810	Erkrath	22 994	Ettlingen	35 456
Hannover 1)	562 951	Detmold	65 677	Espelkamp	22 746	Nurtlingen	34 481
Braunschweig	271 213	Herford	64 675	Dülmen	22 702	Tuttlingen	32 586
Osnabrück	163 674	Hattingen	58 929	Werdohl	22 570	Kirchheim unter Teck	32 423
Oldenburg (Oldenburg)	134 280	Stolberg (Rhld.)	57 583	Attendorf	22 557	Schwabisch Hall	31 533
Wolfsburg	130 232	Troisdorf	56 725	Übach - Palenberg	22 496	Backnang	30 100
Göttingen	122 428	Velbert	56 722	Eiserfeld	22 354	Rottenburg am Neckar	29 482
Salzgitter	120 090	Iserlohn	56 552	Rietberg	22 352	Gestingen an der Steige	28 696
Hildesheim	106 734	Siegen	56 003	Tonisevort	22 113	Biersach an der Riß	28 463
Wilhelmshaven	104 218	Dinslaken	55 608	Arnsberg	22 112	Kornwestheim	28 215
Celle	74 845	Ratingen	55 072	Herdecke	21 883	Schorndorf	28 142
Delmenhorst	70 992	Moers	54 547	Werne a. d. Lippe	21 629	Waiblingen	27 962
Lüneburg	65 301	Eschweiler	53 999	Olpe	21 629	Ebingen	26 917
Hamel	61 722	Unna	53 897	Netphen	21 573	Leonberg	25 422
Cuxhaven	60 669	Herten	53 109	Mechernich	21 487	Sinsheim	25 323
Garbsen	56 356	Hilden	52 903	Langerich	21 331	Gaggenau	24 477
Goslar	54 041	Hürth	52 564	Lübbecke	21 253	Rheinfelden (Baden)	24 318
Emden	53 911	Bergisch Gladbach	51 771	Lohmar	21 213	Kehl	24 221
Wolfenbüttel	53 064	Salzuffien, Bad	51 635	Rheinbach	21 047	Rottweil	23 816
Peine	49 893	Ahlen	50 903	Vlotho	20 928	Bietigheim	23 450
Nordhorn	49 844	Meerbusch	50 631	Honnef, Bad	20 897	Crailsheim	23 281
Langenhagen	47 400	Rheine	50 558	Kevelaer	20 872	Ermendingen	23 277
Lingen (Ems)	43 864	Alsdorf	48 085	Kaarst	20 825	Wangen im Allgau	23 113
Stade	42 215	Langenfeld (Rheinland)	48 018	Rosrath	20 746	Winnenden	22 569
Melle	41 689	Bocholt	47 812	Geilenkirchen	20 435	Ellwangen (Jagst)	22 166
Uelze	37 877	Walsum	47 433	Leichlingen (Rheinland)	20 272	Herrenberg	21 995
Wunstorf	37 148	Bensberg	47 209			Wiesloch	21 830
Neustadt am Rubenberge	36 781	Rodenkirchen (Bez. Köln)	46 686	<b>Hessen</b>	652 037	Bühl	21 799
Aurich (Ostfriesland)	34 326	Bergkamen	46 363	Frankfurt am Main	252 017	Neckarsulm	21 752
Leer (Ostfriesland)	32 970	Wesel	46 328	Wiesbaden 1)	252 017	Muhlacker	21 232
Northeim	32 896	Gummersbach	45 767	Kassel	210 042	Balingen	21 011
Barsinghausen	32 664	Opladen	45 604	Darmstadt	138 871	Weingarten	20 932
Nordenham	31 896	Oeynhausen, Bad	44 839	Offenbach am Main	117 947	Weil am Rhein	20 789
Sevelte	31 796	Kleve	44 025	Hanau	88 017	Vaihingen an der Enz	20 741
Gifhorn	31 594	Euskirchen	43 695	Gießen	76 217	Ehingen (Donau)	20 584
Seelze	31 479	Bruhl	43 210	Marburg a. d. Lahn	61 604	Achern	20 546
Nienburg (Weser)	31 423	Kamen	42 988	Russelsheim	60 221		
Springe	30 871	Herzogenrath	42 862	Fulda	59 696	<b>Bayern</b>	1 323 434
Einbeck	30 489	Monheim	42 550	Homburg v. d. H., Bad	51 465	München 1)	509 813
Georgsmarienhütte	30 233	Erfstadt	41 848	Oberursel (Taunus)	39 570	Nürnberg	254 053
Osterode am Harz	30 127	Lippstadt	41 712	Maintal	36 735	Augsburg	153 183
Buxtehude	30 008	Kempen	41 191	Wetzlar	36 640	Regensburg	113 121
Laatzten	30 004	Sankt Augustin	41 122	Neu - Isenburg	36 118	Würzburg	103 238
Helmstedt	28 786	Rheinkamp	40 924	Bensheim	32 740	Furth	100 560
Münden	27 326	Bünde	40 511	Lampertheim	30 991	Erlangen	90 357
Meppen	27 313	Dorsten	40 311	Langen	29 609	Ingolstadt	75 378
Burgdorf	26 915	Lemgo	39 810	Viernheim	29 609	Bamberg	68 936
Papenburg	26 888	Willich	38 998	Hersfeld, Bad	29 305	Bayreuth	57 022
Bad Harzburg	26 960	Huttental	38 867	Limburg a. d. Lahn	28 651	Kempten (Allgau)	56 978
Rinteln	26 542	Kamp - Lintfort	38 566	Hofheim a. Ts.	27 758	Schweinfurt	56 405
Buchholz in der Nordheide	25 136	Löhne	38 056	Nauheim, Bad	25 929	Landsbut	55 041
Stuhr	24 964	Ennepetal	37 752	Eschwege	25 318	Hof	54 535
Varel	24 596	Rheda - Wiedenbrück	37 573	Vibbel, Bad	24 922	Passau	50 669
Achim	24 475	Nettetal	37 548	Friedberg	23 739	Amberg	47 432
Alfeld (Leine)	24 298	Heinsberg	36 251	Heppenheim a. d. Bergstr.	23 246	Coburg	46 646
Verden (Aller)	24 243	Homburg (Niederrhein)	36 140	Korbach	23 022	Straubing	44 276
Bramsche	24 194	Neheim - Hüsten	35 535	Taunusstein	21 813	Weiden i. d. OPf.	42 973
Norden	24 154	Datteln	35 211	Sprendlingen	22 267	Kaufbeuren	42 571
Holzwinden	24 097	Siegburg	35 186	Muhlheim am Main	21 202	Ansbach	39 673
Seesen	23 727	Hückelhoven	34 846	Dietzenbach	21 132	Rosenheim	38 508
Walsrode	23 562	Porta Westfalica	34 656	Butzbach	20 770	Memmingen	34 799
Duderstadt	23 315	Wurselen	34 527	Allendorf	20 743	Dachau	33 691
Stadtthagen	23 247	Königswinter	34 053			Schwabach	33 102
Winsen (Luhe)	23 127	Erkelenz	33 957	<b>Rheinland - Pfalz</b>	184 030	Freising	31 534
Ganderkesee	22 470	Dormagen	33 313	Münz 1)	173 976	Neu - Ulm	30 467
Osterholz - Scharmeck	22 300	Hoxter	33 020	Ludwigshafen am Rhein	119 295	Neumarkt i. d. OPf.	29 670
Zwischenahn	21 950	Bornheim	32 763	Koblenz	102 119	Garmisch - Partenkirchen	26 964
Wedemark	21 640	Schwelm	32 138	Trier	101 145	Kulmbach	25 511
Bückeburg	21 624	Jülich	32 002	Worms	76 316	Furstenfeldbruck	25 407
Bad Pyrmont	21 602	Gevelsberg	31 977	Neuwied	62 598	Deggendorf	25 269
Weyhe	21 556	Lage	31 843	Pirmasens	54 631	Lindau (Bodensee)	24 375
Bad Münder am Deister	20 478	Voerde (Niederrhein)	31 552	Neustadt a. d. Weinstraße	51 124	Forchheim	23 529
Soltau	20 189	Frechen	31 403	Speyer	44 658	Schwandorf	22 644
Schorstern	20 100	Wetter (Ruhr)	31 013	Frankenthal (Pfalz)	43 918	Bad Kissingen	22 334
		Kreuztal	30 796	Bad Kreuznach	43 047	<b>Saarland</b>	205 987
<b>Nordrhein - Westfalen</b>	825 792	Borken	30 582	Landau in der Pfalz	38 175	Saarbrücken 1)	58 884
Köln	665 354	Menden (Sauerland)	30 438	Idar - Oberstein	37 744	Neunkirchen/Saar	48 100
Essen	628 198	Mettmann	30 049	Zweibrücken	36 516	Völklingen	43 615
Dortmund	618 534	Lövenich	30 007	Andernach	27 153	Sankt Ingbert	41 952
<b>Düsseldorf 1)</b>	428 534	Plettenberg	29 748	Bad Neuenahr - Ahrweiler	26 573	Homburg	40 057
Duisburg	405 144	Heiligenhaus	29 746	Bingen	25 034	Saarlouis	35 235
Wuppertal	335 867	Emsdetten	29 235	Mayen	20 904	Schwalbach/Saar	30 200
Bochum	327 591	Letmathe	28 718	Lahnstein	20 026	Merzig	27 770
Gelsenkirchen	319 611	Goch	28 103	<b>Baden - Württemberg</b>	613 263	Sankt Wendel	22 661
Bielefeld	283 891	Wermelskirchen	27 841	Stuttgart 1)	320 508	Sulzbach/Saar	22 659
Bonn	242 416	Altena	27 821	Mannheim	265 889	Blieskastel	21 647
Aachen	239 309	Hennef (Sieg)	27 654	Karlsruhe	179 196	Püttlingen	21 300
Oberhausen	219 454	Beckum	27 477	Freiburg im Breisgau	121 384	Bexbach	20 235
Krefeld	200 448	Gronau (Westf.)	27 244	Heidelberg	115 924	<b>Hamburg</b>	1 733 802
Münster	195 341	Greven	27 076	Heilbronn	99 261	<b>Bremen</b>	579 430
Hagen	189 901	Hohenlimburg	26 976	Pforzheim	96 992	Bremen 1)	144 529
Mülheim a. d. Ruhr	173 273	Wesseling	26 592	Esslingen am Neckar	93 476	Bremerhaven	52 529
Solingen	149 432	Walrop	26 535	Ulm	81 793		
Mönchengladbach	133 999	Grevenbroich	26 274	Ludwigsburg	79 721		
Remscheid	123 229	Coesfeld	26 084	Willingen - Schwenningen			
Recklinghausen	118 584	Bockum - Hövel					
Neuss		Lenneadt					

1) Landeshauptstadt.

Land	1950	1954	1955	1956	1957	1958	1959	1960	1961 1)	1962
										Ins in
Schleswig - Holstein	2 597,7	2 305,2	2 270,5	2 252,7	2 257,3	2 266,8	2 280,7	2 2294,5	2 317,4	2 332,6
Niedersachsen	6 743,9	6 525,6	6 492,7	6 481,5	6 493,1	6 520,0	6 551,1	6 587,9	6 640,9	6 698,3
Nordrhein - Westfalen	12 922,0	14 146,9	14 433,3	14 732,7	15 027,7	15 303,6	15 529,1	15 694,1	15 901,7	16 082,0
Hessen	4 243,0	4 409,1	4 455,4	4 513,6	4 569,4	4 618,7	4 668,5	4 728,8	4 814,4	4 891,0
Rheinland - Pfalz	2 909,4	3 168,7	3 206,6	3 243,9	3 286,1	3 327,1	3 358,1	3 381,0	3 417,1	3 452,6
Baden - Württemberg	6 288,5	6 798,9	6 942,7	7 091,7	7 224,7	7 341,0	7 459,8	7 590,9	7 759,2	7 910,8
Bayern	9 108,0	9 069,8	9 072,7	9 103,5	9 149,7	9 215,1	9 294,0	9 387,2	9 515,5	9 647,2
Saarland	942,5	977,4	983,7	989,8	998,5	1 013,2	1 031,3	1 051,1	1 072,6	1 089,9
Länder ohne Stadtstaaten	45 755,1	47 401,4	47 857,8	48 409,3	49 006,7	49 605,5	50 172,6	50 715,3	51 438,7	52 104,4
Hamburg	1 553,2	1 686,5	1 715,1	1 744,0	1 771,2	1 793,6	1 810,5	1 823,0	1 832,3	1 841,9
Bremen	542,1	599,4	613,8	633,1	654,5	669,7	682,3	695,4	706,4	711,2
Berlin (West)	2 138,8	2 192,5	2 195,0	2 221,5	2 223,9	2 223,2	2 210,6	2 199,3	2 197,4	2 179,0
Bundesgebiet (o. Saar u. BlnW)	46 907,9	48 709,9	49 203,0	49 796,7	50 433,9	51 055,7	51 634,1	..	..	..
<b>Bundesgebiet</b>	<b>49 989,3</b>	<b>51 879,8</b>	<b>52 381,8</b>	<b>53 008,0</b>	<b>53 656,3</b>	<b>54 292,1</b>	<b>54 876,0</b>	<b>55 433,1</b>	<b>56 174,8</b>	<b>56 836,5</b>
										Pro
Schleswig - Holstein	5,2	4,4	4,3	4,3	4,2	4,2	4,2	4,2	4,1	4,1
Niedersachsen	13,5	12,6	12,4	12,2	12,1	12,0	11,9	11,9	11,8	11,8
Nordrhein - Westfalen	25,8	27,3	27,6	27,8	28,0	28,2	28,3	28,3	28,3	28,3
Hessen	8,5	8,5	8,5	8,5	8,5	8,5	8,5	8,5	8,6	8,6
Rheinland - Pfalz	5,8	6,1	6,1	6,1	6,1	6,1	6,1	6,1	6,1	6,1
Baden - Württemberg	12,6	13,1	13,3	13,4	13,5	13,5	13,6	13,7	13,7	13,9
Bayern	18,2	17,5	17,3	17,2	17,1	17,0	16,9	17,0	16,9	17,0
Saarland	1,9	1,9	1,9	1,9	1,9	1,9	1,9	1,9	1,9	1,9
Länder ohne Stadtstaaten	91,5	91,4	91,4	91,3	91,3	91,4	91,4	91,5	91,6	91,7
Hamburg	3,1	3,3	3,3	3,3	3,3	3,3	3,3	3,3	3,2	3,2
Bremen	1,1	1,2	1,2	1,2	1,2	1,2	1,2	1,3	1,3	1,3
Berlin (West)	4,3	4,2	4,2	4,2	4,1	4,1	4,0	4,0	3,9	3,8
Bundesgebiet (o. Saar u. BlnW)	93,8	93,9	93,9	93,9	94,0	94,0	94,1	..	..	..
<b>Bundesgebiet</b>	<b>100</b>	<b>100</b>	<b>100</b>	<b>100</b>	<b>100</b>	<b>100</b>	<b>100</b>	<b>100</b>	<b>100</b>	<b>100</b>
										Zu- (+) bzw. Abnahme (-)
Schleswig - Holstein	.	- 2,5	- 1,5	- 0,8	- 0,7	- 0,4	- 0,6	- 0,6	+ 1,0	+ 0,7
Niedersachsen	.	- 0,8	- 0,5	- 0,2	- 0,2	- 0,4	- 0,5	- 0,6	+ 0,8	+ 0,9
Nordrhein - Westfalen	.	- 2,5	- 2,0	- 2,1	- 2,0	- 1,8	- 1,5	- 1,1	+ 1,3	+ 1,1
Hessen	.	+ 1,1	+ 1,1	+ 1,3	+ 1,2	+ 1,1	+ 1,1	+ 1,3	+ 1,8	+ 1,6
Rheinland - Pfalz	.	+ 1,5	+ 1,2	+ 1,2	+ 1,3	+ 1,2	+ 0,9	+ 0,7	+ 1,1	+ 1,0
Baden - Württemberg	.	+ 2,4	+ 2,1	+ 2,1	+ 1,9	+ 1,6	+ 1,6	+ 1,8	+ 2,2	+ 2,0
Bayern	.	- 0,1	-	+ 0,3	+ 0,5	+ 0,7	+ 0,9	+ 1,0	+ 1,4	+ 1,4
Saarland	.	+ 0,8	+ 0,6	+ 0,6	+ 0,9	+ 1,5	+ 1,8	+ 1,9	+ 2,0	+ 1,6
Länder ohne Stadtstaaten	.	+ 1,1	+ 1,0	+ 1,2	+ 1,2	+ 1,2	+ 1,1	+ 1,1	+ 1,4	+ 1,3
Hamburg	.	+ 1,9	+ 1,7	+ 1,7	+ 1,6	+ 1,3	+ 0,9	+ 0,7	+ 0,5	+ 0,5
Bremen	.	+ 2,5	+ 2,4	+ 3,1	+ 3,4	+ 2,3	+ 1,9	+ 1,9	+ 1,6	+ 0,7
Berlin (West)	.	- 0,7	+ 0,1	+ 1,2	+ 0,1	-	- 0,6	- 0,5	- 0,1	- 0,8
Bundesgebiet (o. Saar u. BlnW)	.	+ 1,1	+ 1,0	+ 1,2	+ 1,3	+ 1,2	+ 1,1	..	..	..
<b>Bundesgebiet</b>	.	<b>+ 1,0</b>	<b>+ 1,2</b>	<b>+ 1,2</b>	<b>+ 1,2</b>	<b>+ 1,1</b>	<b>+ 1,0</b>	<b>+ 1,0</b>	<b>+ 1,3</b>	<b>+ 1,2</b>
										Meßzahlen
Schleswig - Holstein	104	92	91	90	91	91	91	92	93	94
Niedersachsen	95	92	92	92	92	92	93	93	94	95
Nordrhein - Westfalen	76	84	85	87	89	90	92	93	94	95
Hessen	79	82	83	84	85	80	87	88	89	91
Rheinland - Pfalz	80	87	88	89	90	91	92	93	94	95
Baden - Württemberg	71	76	78	80	81	83	84	85	87	89
Bayern	87	87	87	87	87	88	89	90	91	92
Saarland	84	87	88	88	89	90	92	94	96	97
Länder ohne Stadtstaaten	82	85	85	86	87	89	90	91	92	93
Hamburg	87	94	96	97	99	100	101	102	102	103
Bremen	75	83	85	88	91	93	94	96	98	98
Berlin (West)	101	103	103	105	105	105	104	104	104	103
<b>Bundesgebiet</b>	<b>82</b>	<b>86</b>	<b>86</b>	<b>87</b>	<b>88</b>	<b>90</b>	<b>90</b>	<b>91</b>	<b>93</b>	<b>94</b>

\*) Jeweiliger Gebietsstand.

1) Ergebnis der Volkszählung vom 6. 6. 1961. - 2) Ergebnis der Volkszählung vom 27. 5. 1970. - 3) Vorläufiges Ergebnis.

Bevölkerung

Wohnbevölkerung \*)

1963	1964	1965	1966	1967	1968	1969	1970 2)	1971	1972	1973	1974 3)	Land
<b>gesamt</b>												
<b>1 000</b>												
2 347,1	2 386,9	2 389,5	2 415,9	2 437,7	2 456,6	2 478,5	2 494,1	2 529,5	2 554,1	2 573,4	2 582,6	SchH
6 751,2	6 809,4	6 872,4	6 926,6	6 951,5	6 980,7	7 030,2	7 082,2	7 155,4	7 198,7	7 237,3	7 263,3	Ndsa
16 212,2	16 362,5	16 526,9	16 640,0	16 635,3	16 654,9	16 777,5	16 914,1	17 090,8	17 166,5	17 223,3	17 229,6	NW
4 954,3	5 023,6	5 100,5	5 170,0	5 196,8	5 232,5	5 308,1	5 381,7	5 462,4	5 512,5	5 559,9	5 581,8	Hess
3 484,6	3 516,5	3 549,9	3 580,1	3 593,9	3 604,4	3 625,3	3 645,4	3 670,6	3 684,9	3 697,5	3 695,9	RhPf
8 042,6	8 160,8	8 314,2	8 449,6	8 479,0	8 554,2	8 725,7	8 895,0	9 014,1	9 112,4	9 206,4	9 237,8	BaWü
9 760,6	9 864,0	9 977,5	10 083,8	10 141,3	10 208,0	10 342,3	10 479,4	10 631,9	10 737,9	10 818,4	10 851,1	Bay
1 100,6	1 109,9	1 120,0	1 126,8	1 126,8	1 124,6	1 122,0	1 119,7	1 122,1	1 120,7	1 115,5	1 107,9	Saar
52 653,2	53 213,6	53 850,9	54 392,8	54 562,3	54 815,9	55 409,6	56 011,7	56 676,9	57 087,7	57 431,8	57 550,0	LoSt
1 846,7	1 850,4	1 848,8	1 841,3	1 828,0	1 813,1	1 803,7	1 793,8	1 788,9	1 773,9	1 758,4	1 743,1	Hmb
713,6	717,1	722,4	726,9	727,4	726,5	724,5	722,7	737,8	737,0	731,8	726,5	Brm
2 175,5	2 190,0	2 197,1	2 186,9	2 168,5	2 144,8	2 129,7	2 122,3	2 098,6	2 073,2	2 054,0	2 034,4	BinW
..	..	..	..	..	..	..	..	..	..	..	..	BGoSuBW
<b>57 389,0</b>	<b>57 971,1</b>	<b>58 619,2</b>	<b>59 147,9</b>	<b>59 286,2</b>	<b>59 500,3</b>	<b>60 067,5</b>	<b>60 650,6</b>	<b>61 302,2</b>	<b>61 671,8</b>	<b>61 975,9</b>	<b>62 054,0</b>	<b>BG</b>
<b>zent</b>												
4,1	4,1	4,1	4,1	4,1	4,1	4,1	4,1	4,1	4,1	4,2	4,2	SchH
11,8	11,7	11,7	11,7	11,7	11,7	11,7	11,7	11,7	11,7	11,7	11,7	Ndsa
28,2	28,2	28,2	28,1	28,1	28,0	27,9	27,9	27,9	27,8	27,8	27,8	NW
8,6	8,7	8,7	8,7	8,8	8,8	8,8	8,9	8,9	8,9	9,0	9,0	Hess
6,1	6,1	6,1	6,1	6,1	6,1	6,0	6,0	6,0	5,9	6,0	6,0	RhPf
14,0	14,1	14,2	14,3	14,3	14,4	14,5	14,7	14,7	14,8	14,9	14,9	BaWü
17,0	17,0	17,0	17,0	17,1	17,2	17,2	17,3	17,3	17,4	17,5	17,5	Bay
1,9	1,9	1,9	1,9	1,9	1,9	1,9	1,8	1,8	1,8	1,8	1,8	Saar
91,7	91,8	91,9	92,0	92,0	92,1	92,2	92,4	92,5	92,6	92,7	92,7	LoSt
3,2	3,2	3,2	3,1	3,1	3,0	3,0	3,0	2,9	2,9	2,8	2,8	Hmb
1,2	1,2	1,2	1,2	1,2	1,2	1,2	1,2	1,2	1,2	1,2	1,2	Brm
3,8	3,8	3,7	3,7	3,7	3,6	3,5	3,5	3,4	3,4	3,3	3,3	BinW
..	..	..	..	..	..	..	..	..	..	..	..	BGoSuBW
<b>100</b>	<b>100</b>	<b>100</b>	<b>100</b>	<b>100</b>	<b>100</b>	<b>100</b>	<b>100</b>	<b>100</b>	<b>100</b>	<b>100</b>	<b>100</b>	<b>BG</b>
<b>gegenüber dem Vorjahr in %</b>												
+ 0,6	+ 0,8	+ 1,0	+ 1,1	+ 0,9	+ 0,8	+ 0,9	+ 0,6	+ 1,4	+ 1,0	+ 0,8	+ 0,4	SchH
+ 0,8	+ 0,9	+ 0,9	+ 0,8	+ 0,4	+ 0,4	+ 0,7	+ 0,7	+ 1,0	+ 0,6	+ 0,5	+ 0,4	Ndsa
+ 0,8	+ 0,9	+ 1,0	+ 0,7	-	+ 0,1	+ 0,7	+ 0,8	+ 1,0	+ 0,4	+ 0,3	+ 0,0	NW
+ 1,3	+ 1,4	+ 1,5	+ 1,4	+ 0,5	+ 0,7	+ 1,4	+ 1,4	+ 1,5	+ 0,9	+ 0,9	+ 0,4	Hess
+ 0,9	+ 0,9	+ 0,9	+ 0,9	+ 0,4	+ 0,3	+ 0,6	+ 0,6	+ 0,7	+ 0,4	+ 0,3	- 0,0	RhPf
+ 1,7	+ 1,5	+ 1,9	+ 1,6	+ 0,3	+ 0,9	+ 2,0	+ 1,9	+ 1,3	+ 1,1	+ 1,0	+ 0,3	BaWü
+ 1,2	+ 1,1	+ 1,2	+ 1,1	+ 0,6	+ 0,7	+ 1,3	+ 1,3	+ 1,5	+ 1,0	+ 0,8	+ 0,3	Bay
+ 1,0	+ 0,8	+ 0,9	+ 0,6	-	- 0,2	- 0,2	- 0,2	- 0,2	- 0,1	- 0,5	- 0,7	Saar
+ 1,1	+ 1,1	+ 1,2	+ 1,0	+ 0,3	+ 0,5	+ 1,1	+ 1,1	+ 1,2	+ 0,7	+ 0,6	+ 0,2	LoSt
+ 0,3	+ 0,2	- 0,1	- 0,4	- 0,7	- 0,8	- 0,5	- 0,5	- 0,3	- 0,8	- 0,9	- 0,9	Hmb
+ 0,3	+ 0,5	+ 0,7	+ 0,6	+ 0,1	- 0,1	- 0,3	- 0,2	+ 2,0	- 0,1	- 0,7	- 0,7	Brm
- 0,2	+ 0,7	+ 0,3	- 0,5	- 0,8	- 1,1	- 0,7	- 0,3	- 1,1	- 1,2	- 0,9	- 1,0	BinW
..	..	..	..	..	..	..	..	..	..	..	..	BGoSuBW
<b>+ 1,0</b>	<b>+ 1,0</b>	<b>+ 1,1</b>	<b>+ 0,9</b>	<b>+ 0,2</b>	<b>+ 0,4</b>	<b>+ 1,0</b>	<b>+ 1,0</b>	<b>+ 1,1</b>	<b>+ 0,6</b>	<b>+ 0,5</b>	<b>+ 0,1</b>	<b>BG</b>
<b>1970 = 100</b>												
94	95	96	97	98	98	99	100	101	102	103	104	SchH
95	96	97	98	98	99	99	100	101	102	102	103	Ndsa
96	97	98	98	98	98	99	100	101	101	102	102	NW
92	93	95	96	97	97	99	100	101	102	103	104	Hess
96	96	97	98	99	99	99	100	101	101	101	101	RhPf
90	92	93	95	95	96	98	100	101	102	104	104	BaWü
93	94	95	96	97	97	99	100	101	102	103	104	Bay
98	99	100	101	101	100	100	100	100	100	100	99	Saar
94	95	96	97	97	98	99	100	101	102	103	103	LoSt
103	103	103	103	102	101	101	100	100	99	98	97	Hmb
99	100	101	101	101	100	100	100	102	102	101	101	Brm
103	103	104	103	102	101	101	100	99	98	97	96	BinW
<b>95</b>	<b>96</b>	<b>97</b>	<b>98</b>	<b>98</b>	<b>98</b>	<b>99</b>	<b>100</b>	<b>101</b>	<b>102</b>	<b>102</b>	<b>102</b>	<b>BG</b>

Land	1950	1954	1955	1956	1957	1958	1959	1960	1961 1)	1962
										<b>Männ</b> in
Schleswig - Holstein		1 069,5	1 053,9	1 046,6	1 053,3	1 061,0	1 070,7	1 079,5	1 093,9	1 102,4
Niedersachsen		3 055,4	3 041,4	3 038,8	3 046,4	3 063,7	3 085,0	3 109,3	3 142,9	3 178,0
Nordrhein - Westfalen	6 073,5	6 695,8	6 837,9	6 991,7	7 135,4	7 265,6	7 363,4	7 438,5	7 554,9	7 656,4
Hessen	1 985,7	2 054,2	2 078,6	2 109,1	2 137,3	2 160,8	2 186,1	2 221,9	2 274,6	2 319,4
Rheinland - Pfalz	1 345,2	1 481,7	1 502,3	1 522,3	1 544,7	1 565,8	1 581,0	1 593,2	1 613,8	1 632,7
Baden - Württemberg	2 829,8	3 162,2	3 237,5	3 318,1	3 381,5	3 434,7	3 494,6	3 571,4	3 676,9	3 764,3
Bayern		4 195,8	4 196,1	4 211,1	4 232,7	4 265,8	4 308,1	4 360,7	4 435,1	4 509,1
Saarland	447,7	465,9	468,7	471,5	475,8	483,4	493,3	503,8	515,6	524,2
Länder ohne Stadtstaaten	21 331,5	22 180,5	22 416,4	22 709,2	23 007,1	23 300,8	23 582,2	23 878,3	24 307,7	24 686,5
Hamburg	722,2	775,9	788,7	802,2	814,7	824,7	832,6	839,3	844,3	850,4
Bremen	255,5	280,3	287,2	296,9	307,6	314,7	320,3	327,0	332,5	334,0
Berlin (West)	906,9	931,1	932,3	944,2	944,5	942,1	935,2	929,6	929,05	924,2
Bundesgebiet (o. Saar u. BlnW)	21 861,5	22 770,8	23 023,6	23 336,8	23 653,6	23 956,8	24 241,8	24 540,8	..	..
<b>Bundesgebiet</b>	<b>23 216,1</b>	<b>24 167,8</b>	<b>24 424,6</b>	<b>24 752,5</b>	<b>25 073,9</b>	<b>25 382,3</b>	<b>25 670,3</b>	<b>25 974,2</b>	<b>26 413,4</b>	<b>26 796,1</b>
										<b>Anteil an der Wohn</b>
Schleswig - Holstein		46,4	46,4	46,5	46,7	46,8	46,9	47,0	47,2	47,3
Niedersachsen		48,8	46,8	46,9	46,9	47,0	47,1	47,2	47,3	47,4
Nordrhein - Westfalen	47,0	47,3	47,4	47,5	47,5	47,5	47,4	47,4	47,5	47,6
Hessen	46,8	46,6	46,7	46,7	46,8	46,8	46,8	47,0	47,2	47,4
Rheinland - Pfalz	46,2	46,8	46,9	46,9	47,0	47,1	47,1	47,1	47,2	47,3
Baden - Württemberg	45,0	46,5	46,6	46,8	46,8	46,8	46,8	47,0	47,4	47,6
Bayern		46,3	46,2	46,3	46,3	46,3	46,4	46,5	46,6	46,7
Saarland	47,5	47,7	47,6	47,6	47,7	47,7	47,8	47,9	48,1	48,1
Länder ohne Stadtstaaten	46,6	46,8	46,8	46,9	46,9	47,0	47,0	47,1	47,3	47,4
Hamburg	46,5	46,0	46,0	46,0	46,0	46,0	46,0	46,0	46,1	46,2
Bremen	47,1	46,8	46,8	46,9	47,0	47,0	46,9	47,0	47,1	47,0
Berlin (West)	42,4	42,5	42,5	42,5	42,5	42,4	42,3	42,3	42,3	42,4
Bundesgebiet (o. Saar u. BlnW)	46,6	46,7	46,8	46,9	46,9	46,9	46,9	..	..	..
<b>Bundesgebiet</b>	<b>46,4</b>	<b>46,6</b>	<b>46,6</b>	<b>46,7</b>	<b>46,7</b>	<b>46,8</b>	<b>46,8</b>	<b>46,9</b>	<b>47,0</b>	<b>47,1</b>
										<b>Weib</b> in
Schleswig - Holstein		1 235,7	1 216,5	1 206,1	1 204,0	1 205,9	1 209,9	1 214,9	1 223,6	1 230,2
Niedersachsen		3 470,1	3 451,3	3 442,7	3 446,7	3 456,4	3 466,1	3 478,6	3 497,9	3 520,4
Nordrhein - Westfalen	6 848,4	7 451,1	7 595,4	7 741,0	7 892,4	8 037,9	8 165,6	8 255,6	8 346,8	8 425,7
Hessen	2 257,9	2 354,9	2 376,9	2 404,5	2 432,1	2 457,9	2 482,4	2 506,9	2 539,8	2 571,6
Rheinland - Pfalz	1 564,1	1 687,0	1 704,3	1 721,6	1 741,4	1 761,3	1 777,1	1 787,8	1 803,3	1 819,9
Baden - Württemberg	3 458,7	3 636,7	3 705,2	3 773,7	3 843,3	3 906,3	3 965,3	4 019,5	4 082,3	4 164,4
Bayern		4 874,0	4 876,6	4 892,4	4 917,1	4 949,3	4 985,9	5 026,5	5 080,4	5 138,1
Saarland	494,8	511,5	515,0	518,3	522,7	529,8	538,0	547,3	557,0	565,7
Länder ohne Stadtstaaten	24 423,8	25 221,0	25 441,2	25 700,3	25 999,7	26 304,8	26 590,3	26 837,1	27 131,1	27 436,0
Hamburg	830,9	910,6	926,4	941,9	956,4	968,9	977,9	983,7	988,0	991,5
Bremen	286,5	319,1	326,6	336,3	346,9	355,0	362,0	368,4	373,9	377,2
Berlin (West)	1 231,8	1 261,4	1 262,7	1 277,3	1 279,5	1 281,1	1 275,4	1 269,7	1 268,4	1 254,9
Bundesgebiet (o. Saar u. BlnW)	25 046,4	25 939,2	26 179,2	26 460,2	26 780,3	27 098,9	27 392,2	27 641,9	..	..
<b>Bundesgebiet</b>	<b>26 773,0</b>	<b>27 712,1</b>	<b>27 956,9</b>	<b>28 255,8</b>	<b>28 582,5</b>	<b>28 909,8</b>	<b>29 205,6</b>	<b>29 458,9</b>	<b>29 761,5</b>	<b>30 059,6</b>
										<b>Anteil an der Wohn</b>
Schleswig - Holstein		53,6	53,6	53,5	53,3	53,2	53,1	53,0	52,8	52,7
Niedersachsen		52,7	52,7	53,1	53,1	53,0	52,9	52,8	52,7	52,6
Nordrhein - Westfalen	53,0	52,7	52,6	52,5	52,5	52,5	52,6	52,6	52,5	52,4
Hessen	53,2	53,4	53,3	53,3	53,2	53,2	53,2	53,0	52,8	52,6
Rheinland - Pfalz	53,8	53,2	53,1	53,1	53,0	52,9	52,9	52,9	52,8	52,7
Baden - Württemberg	55,0	53,5	53,4	53,2	53,2	53,2	53,2	53,0	52,6	52,6
Bayern		53,7	53,8	53,7	53,7	53,7	53,6	53,5	53,4	53,3
Saarland	52,5	52,3	52,4	52,4	52,3	52,3	52,2	52,1	51,9	51,9
Länder ohne Stadtstaaten	53,4	53,2	53,2	53,1	53,1	53,0	53,0	52,9	52,7	52,6
Hamburg	53,5	54,0	54,0	54,0	54,0	54,0	54,0	54,0	53,9	53,8
Bremen	52,9	53,2	53,2	53,1	53,0	53,0	53,1	53,0	52,9	53,0
Berlin (West)	57,6	57,5	57,5	57,5	57,5	57,6	57,7	57,7	57,7	57,6
Bundesgebiet (o. Saar u. BlnW)	53,4	53,3	53,2	53,1	53,1	53,1	53,1	..	..	..
<b>Bundesgebiet</b>	<b>53,6</b>	<b>53,4</b>	<b>53,4</b>	<b>53,3</b>	<b>53,3</b>	<b>53,3</b>	<b>56,2</b>	<b>53,1</b>	<b>53,0</b>	<b>52,9</b>

\*) Jeweiliger Gebietsstand.

1) Ergebnis der Volkszählung vom 6. 6. 1961. — 2) Ergebnis der Volkszählung vom 27. 5. 1970. — 3) Vorläufiges Ergebnis.

Bevölkerung

Wohnbevölkerung \*)

1963	1964	1965	1966	1967	1968	1969	1970 2)	1971	1972	1973	1974 3)	Land
<b>lich</b>												
<b>1 000</b>												
1 110,6	1 121,3	1 133,7	1 148,2	1 158,9	1 168,0	1 178,5	1 187,7	1 208,6	1 223,1	1 234,2	1 239,0	SchH
3 208,9	3 241,2	3 277,5	3 305,5	3 312,4	3 325,0	3 352,6	3 386,4	3 429,2	3 449,5	3 470,7	3 483,9	Ndsa
7 724,1	7 802,9	7 899,1	7 954,9	7 920,9	7 916,9	7 993,5	8 087,1	8 187,7	8 221,1	8 253,5	8 314,2	NW
2 355,2	2 393,9	2 438,1	2 475,0	2 479,7	2 495,7	2 542,1	2 589,6	2 637,2	2 662,8	2 688,5	2 695,4	Hess
1 650,0	1 666,8	1 685,5	1 701,9	1 706,0	1 710,3	1 723,5	1 738,2	1 754,1	1 762,5	1 771,1	1 789,7	RhPf
3 837,5	3 897,2	3 987,0	4 055,1	4 044,9	4 080,1	4 182,7	4 286,2	4 349,5	4 401,9	4 454,6	4 461,4	BaWü
4 571,9	4 627,5	4 692,3	4 749,9	4 771,1	4 803,5	4 882,9	4 970,6	5 068,2	5 133,0	5 177,7	5 188,5	Bay
529,0	532,5	537,3	539,7	537,5	535,3	533,6	532,5	534,6	534,1	531,5	527,3	Saar
24 987,2	25 283,3	25 650,5	25 930,2	25 931,4	26 034,8	26 389,5	26 778,3	27 169,1	27 388,0	27 581,4	27 679,4	LoSt
852,9	855,0	855,3	852,3	844,0	834,9	831,0	827,7	827,9	820,7	815,0	809,4	Hmb
334,7	336,2	339,2	341,5	341,4	340,7	339,8	339,5	348,0	347,8	344,8	342,3	Brm
927,2	936,5	942,3	938,3	930,2	920,9	918,6	921,3	919,4	911,4	905,1	898,7	BlnW
..	..	..	..	..	..	..	..	..	..	..	..	BGoSuBW
<b>27 102,0</b>	<b>27 411,1</b>	<b>27 787,3</b>	<b>28 062,3</b>	<b>28 047,0</b>	<b>28 131,3</b>	<b>28 478,9</b>	<b>28 866,8</b>	<b>29 264,6</b>	<b>29 467,9</b>	<b>29 646,3</b>	<b>29 729,7</b>	<b>BG</b>
<b>bevölkerung insgesamt in %</b>												
47,3	47,4	47,4	47,5	47,5	47,5	47,5	47,6	47,8	47,9	48,0	48,0	SchH
47,5	47,6	47,7	47,7	47,7	47,6	47,7	47,8	47,9	47,9	48,0	48,0	Ndsa
47,6	47,7	47,8	47,8	47,8	47,6	47,5	47,6	47,8	47,9	47,9	48,3	NW
47,5	47,7	47,8	47,9	47,7	47,7	47,9	48,1	48,3	48,3	48,4	48,3	Hess
47,4	47,4	47,5	47,5	47,5	47,5	47,5	47,7	47,8	47,8	47,9	47,9	RhPf
47,7	47,8	48,0	48,0	47,7	47,7	47,9	48,2	48,3	48,3	48,4	48,3	BaWü
46,8	46,9	47,0	47,1	47,0	47,1	47,2	47,4	47,7	47,8	47,9	47,8	Bay
48,1	48,0	48,0	47,9	47,7	47,6	47,6	47,6	47,6	47,6	47,7	47,6	Saar
47,5	47,5	47,6	47,7	47,5	47,5	47,6	47,8	47,9	48,0	48,0	48,1	LoSt
46,2	46,2	46,3	46,3	46,2	46,0	46,1	46,1	46,3	46,3	46,4	46,4	Hmb
46,9	46,9	47,0	47,0	46,9	46,9	46,9	47,0	47,2	47,2	47,1	47,1	Brm
42,6	42,8	42,9	42,9	42,9	42,9	43,1	43,4	43,8	44,0	44,1	44,2	BlnW
..	..	..	..	..	..	..	..	..	..	..	..	BGoSuBW
<b>47,2</b>	<b>47,3</b>	<b>47,4</b>	<b>47,4</b>	<b>47,3</b>	<b>47,3</b>	<b>47,4</b>	<b>47,6</b>	<b>47,7</b>	<b>47,8</b>	<b>47,8</b>	<b>47,9</b>	<b>BG</b>
<b>lich</b>												
<b>1 000</b>												
1 236,4	1 245,6	1 255,8	1 267,7	1 278,8	1 288,7	1 300,0	1 306,4	1 320,8	1 330,9	1 339,2	1 343,6	SchH
3 542,3	3 568,2	3 594,9	3 621,2	3 639,2	3 655,7	3 677,5	3 695,8	3 726,1	3 749,2	3 766,6	3 779,4	Ndsa
8 488,1	8 559,6	8 627,8	8 685,1	8 714,4	8 738,1	8 783,9	8 827,0	8 903,0	8 945,4	8 969,9	8 915,3	NW
2 599,1	2 629,7	2 662,4	2 695,0	2 717,1	2 736,8	2 766,1	2 792,1	2 825,2	2 849,7	2 871,4	2 886,4	Hess
1 834,7	1 849,7	1 864,3	1 878,2	1 887,9	1 894,0	1 901,8	1 907,2	1 916,5	1 922,5	1 926,4	1 926,2	RhPf
4 205,0	4 263,6	4 327,2	4 394,5	4 434,1	4 474,1	4 542,9	4 608,8	4 664,7	4 710,6	4 751,8	4 776,3	BaWü
5 188,8	5 236,5	5 285,1	5 333,9	5 370,2	5 404,5	5 459,4	5 508,8	5 563,7	5 604,9	5 641,2	5 662,6	Bay
571,6	577,4	582,8	587,1	589,3	589,3	588,4	587,2	587,5	586,6	584,0	580,7	Saar
27 666,0	27 930,3	28 200,3	28 462,7	28 631,1	28 781,2	29 020,0	29 233,3	29 507,5	29 699,7	29 850,4	29 870,7	LoSt
993,8	995,4	993,5	989,0	984,0	978,2	972,7	966,2	961,0	953,2	943,5	933,8	Hmb
378,9	380,9	383,3	385,4	386,0	385,8	384,7	383,2	389,8	389,2	386,9	384,3	Brm
1 248,4	1 253,5	1 254,8	1 248,6	1 238,4	1 224,0	1 211,1	1 201,1	1 179,3	1 161,8	1 148,9	1 135,6	BlnW
..	..	..	..	..	..	..	..	..	..	..	..	BGoSuBW
<b>30 287,1</b>	<b>30 560,1</b>	<b>30 831,9</b>	<b>31 085,7</b>	<b>31 239,5</b>	<b>31 369,2</b>	<b>31 588,5</b>	<b>31 783,8</b>	<b>32 037,6</b>	<b>32 203,9</b>	<b>32 329,7</b>	<b>32 324,3</b>	<b>BG</b>
<b>bevölkerung insgesamt in %</b>												
52,7	52,6	52,6	52,5	52,5	52,5	52,5	52,4	52,2	52,1	52,0	52,0	SchH
52,5	52,4	52,3	52,3	52,3	52,4	52,3	52,2	52,1	52,1	52,0	52,0	Ndsa
52,4	52,3	52,2	52,2	52,4	52,5	52,4	52,2	52,1	52,1	52,1	51,7	NW
52,5	52,3	52,2	52,1	52,3	52,3	52,1	51,9	51,7	51,7	51,7	51,7	Hess
52,6	52,6	52,5	52,5	52,5	52,5	52,5	52,3	52,2	52,2	52,1	52,1	RhPf
52,3	52,2	52,0	52,0	52,3	52,3	52,1	51,8	51,7	51,7	51,6	51,7	BaWü
53,2	53,1	53,0	52,9	53,0	52,9	52,8	52,6	52,3	52,2	52,1	52,2	Bay
51,9	52,0	52,0	52,1	52,3	52,4	52,4	52,4	52,4	52,3	52,4	52,4	Saar
52,5	52,5	52,4	52,3	52,5	52,4	52,4	52,2	52,1	52,0	52,0	51,9	LoSt
53,8	53,8	53,7	53,7	53,8	54,0	53,9	53,9	53,7	53,7	53,7	53,6	Hmb
53,1	53,1	53,0	53,0	53,1	53,1	53,1	53,0	52,8	52,8	52,9	52,9	Brm
57,4	57,2	57,1	57,1	57,1	57,1	56,9	56,6	56,2	56,0	55,9	55,8	BlnW
..	..	..	..	..	..	..	..	..	..	..	..	BGoSuBW
<b>52,8</b>	<b>52,7</b>	<b>52,6</b>	<b>52,6</b>	<b>52,7</b>	<b>52,7</b>	<b>52,6</b>	<b>52,4</b>	<b>52,3</b>	<b>52,2</b>	<b>52,2</b>	<b>52,1</b>	<b>BG</b>

## 1 Gebiet und Bevölkerung

## 1.6 Wohnbevölkerung nach Altersgruppen \*)

Land	Insgesamt	Im Alter von ... bis unter ... Jahren								
		unter 6	6 - 15	15 - 18	18 - 21	21 - 45	45 - 60	60 - 65	65 - 75	75 und mehr
<b>Insgesamt</b>										
<b>13. 9. 1950</b>										
1 000										
Schleswig - Holstein	2 594,6	220,9	455,7	124,4	103,4	826,1	490,1	119,3	173,4	81,4
Niedersachsen	6 797,4	588,2	1 129,4	319,4	293,4	2 282,2	1 274,3	294,8	424,5	191,0
Nordrhein - Westfalen	13 196,2	1 036,2	1 940,2	590,9	585,4	4 630,1	2 651,2	597,4	840,9	323,9
Hessen	4 323,8	355,4	620,7	181,2	173,2	1 495,9	864,5	201,7	304,2	127,0
Rheinland - Pfalz	3 004,8	250,1	457,2	142,9	135,7	1 021,9	583,7	131,7	200,9	80,7
Baden - Württemberg	6 430,2	534,1	1 002,1	290,6	283,6	2 206,6	1 224,7	282,9	435,4	170,4
Bayern	9 184,5	784,0	1 426,9	419,4	402,7	3 141,3	1 770,0	401,4	596,8	241,9
Saarland 1)	955,4	89,2	141,2	49,4	42,2	334,0	189,6	37,6	52,9	19,3
Länder ohne Stadtstaaten	46 486,9	3 858,0	7 173,4	2 118,2	2 019,6	15 938,1	9 048,1	2 066,8	3 029,0	1 235,6
Hamburg	1 605,6	106,7	208,0	56,6	54,0	537,9	373,8	93,2	126,4	49,1
Bremen	558,6	43,5	77,9	21,1	20,5	194,9	116,2	28,4	40,5	15,6
Berlin (West)	2 147,0	112,5	269,1	70,1	59,0	663,0	555,7	152,2	200,5	65,0
<b>Bundesgebiet</b>	<b>50 798,0</b>	<b>4 120,6</b>	<b>7 728,3</b>	<b>2 266,0</b>	<b>2 153,2</b>	<b>17 334,0</b>	<b>10 093,9</b>	<b>2 340,5</b>	<b>3 396,3</b>	<b>1 365,3</b>
<b>6. 6. 1961</b>										
1 000										
Schleswig - Holstein	2 317,4	204,3	283,6	91,8	120,9	707,3	470,5	135,8	195,4	107,7
Niedersachsen	6 640,9	635,8	861,8	246,9	315,4	2 089,9	1 348,5	378,7	508,8	255,0
Nordrhein - Westfalen	15 901,7	1 524,8	1 961,7	565,3	719,7	5 386,6	3 273,1	868,7	1 088,0	513,9
Hessen	4 814,4	428,9	585,7	167,8	215,1	1 577,5	1 009,5	279,0	367,0	183,9
Rheinland - Pfalz	3 417,1	354,5	466,1	115,9	145,9	1 101,0	684,6	189,7	241,6	117,8
Baden - Württemberg	7 759,2	786,6	968,2	278,9	372,9	2 612,3	1 539,4	406,7	525,3	269,0
Bayern	9 515,5	932,9	1 202,7	346,3	434,2	3 077,0	1 931,3	539,7	706,3	344,9
Saarland	1 072,6	116,1	150,4	35,2	46,7	362,2	213,7	55,7	64,3	28,2
Länder ohne Stadtstaaten	51 438,8	4 983,9	6 480,2	1 848,1	2 370,8	16 913,8	10 470,6	2 854,0	3 696,7	1 820,4
Hamburg	1 832,3	125,6	170,8	67,6	88,2	586,0	414,0	122,0	172,8	85,4
Bremen	706,4	59,4	78,2	27,5	34,9	231,2	152,5	39,7	55,5	27,5
Berlin (West)	2 197,4	112,3	174,3	73,8	102,2	591,3	569,2	177,7	267,7	128,9
<b>Bundesgebiet</b>	<b>56 174,8</b>	<b>5 281,3</b>	<b>6 903,4</b>	<b>2 017,0</b>	<b>2 596,1</b>	<b>18 322,4</b>	<b>11 606,4</b>	<b>3 193,3</b>	<b>4 192,7</b>	<b>2 062,1</b>
<b>27. 5. 1970</b>										
1 000										
Schleswig - Holstein	2 494,1	255,7	335,4	92,6	97,8	796,9	400,9	151,9	234,8	128,1
Niedersachsen	7 082,2	718,1	1 006,1	286,0	290,0	2 232,1	1 157,6	425,4	646,4	320,4
Nordrhein - Westfalen	16 914,1	1 592,4	2 345,6	690,7	667,2	5 649,8	2 866,3	1 017,3	1 447,0	638,0
Hessen	5 381,7	486,9	701,9	203,3	217,5	1 812,7	910,8	330,4	487,1	231,0
Rheinland - Pfalz	3 645,4	349,2	548,1	163,7	160,0	1 131,9	601,9	219,4	325,0	146,2
Baden - Württemberg	8 895,0	887,4	1 271,5	359,3	370,2	3 065,4	1 405,2	497,8	711,8	326,3
Bayern	10 479,4	1 002,5	1 475,0	416,0	420,3	3 449,8	1 739,9	617,4	931,1	427,3
Saarland	1 119,7	102,8	175,6	52,6	50,0	353,8	188,6	66,9	93,0	36,5
Länder ohne Stadtstaaten	56 011,5	5 395,0	7 859,1	2 264,1	2 273,0	18 492,0	9 270,8	3 326,4	4 876,1	2 255,0
Hamburg	1 793,8	138,9	190,2	51,8	58,4	599,1	323,2	129,3	197,5	105,4
Bremen	722,7	65,7	90,2	25,2	25,7	236,9	128,2	47,7	68,1	35,0
Berlin (West)	2 122,3	137,7	181,4	51,1	70,6	673,9	369,5	183,7	289,3	165,2
<b>Bundesgebiet</b>	<b>60 650,6</b>	<b>5 737,3</b>	<b>8 320,9</b>	<b>2 392,3</b>	<b>2 427,9</b>	<b>20 002,3</b>	<b>10 092,1</b>	<b>3 687,1</b>	<b>5 431,2</b>	<b>2 559,4</b>
<b>31. 12. 1973</b>										
1 000										
Schleswig - Holstein	2 579,6	208,2	386,4	102,4	97,8	853,0	390,5	152,4	249,8	139,2
Niedersachsen	7 259,2	597,6	1 111,2	314,5	293,6	2 324,7	1 142,5	427,7	690,8	356,6
Nordrhein - Westfalen	17 245,5	1 299,4	2 520,5	759,1	717,2	5 806,0	2 875,9	986,1	1 569,3	712,1
Hessen	5 583,8	408,5	772,0	227,7	221,7	1 927,1	914,5	324,4	529,7	258,2
Rheinland - Pfalz	3 700,8	279,9	571,9	174,9	164,9	1 171,3	607,1	214,8	352,7	163,3
Baden - Württemberg	9 239,4	748,3	1 395,6	413,3	390,8	3 221,7	1 413,0	501,5	786,7	368,6
Bayern	10 852,8	833,0	1 592,6	472,6	445,4	3 664,0	1 732,8	627,2	1 001,6	483,7
Saarland	1 111,9	77,2	173,9	55,9	51,3	358,1	188,2	63,7	101,9	41,8
Länder ohne Stadtstaaten	57 573,0	4 452,0	8 524,2	2 520,3	2 382,6	19 325,8	9 264,5	3 297,8	5 282,4	2 523,5
Hamburg	1 751,6	102,3	206,4	57,7	58,0	596,1	298,1	118,3	201,9	112,9
Bremen	728,8	50,9	98,6	28,7	26,8	241,4	122,3	47,3	74,5	38,2
Berlin (West)	2 047,9	116,7	208,0	53,7	63,0	696,1	304,6	153,5	283,2	169,2
<b>Bundesgebiet</b>	<b>62 101,4</b>	<b>4 721,9</b>	<b>9 037,1</b>	<b>2 660,4</b>	<b>2 530,4</b>	<b>20 859,4</b>	<b>9 989,5</b>	<b>3 616,9</b>	<b>5 842,0</b>	<b>2 843,8</b>
<b>Prozent</b>										
Schleswig - Holstein	100	8,1	15,0	4,0	4,0	33,1	15,1	5,9	9,7	5,4
Niedersachsen	100	8,2	15,3	4,3	4,0	32,0	15,7	5,9	9,5	4,9
Nordrhein - Westfalen	100	7,5	14,6	4,4	4,2	33,7	16,7	5,7	9,1	4,1
Hessen	100	7,3	13,8	4,1	4,0	34,5	16,4	5,8	9,5	4,6
Rheinland - Pfalz	100	7,6	15,5	4,7	4,5	31,7	16,4	5,8	9,5	4,4
Baden - Württemberg	100	8,1	15,1	4,5	4,2	34,9	15,3	5,4	8,5	4,0
Bayern	100	7,7	14,7	4,4	4,1	33,8	16,0	5,8	9,2	4,5
Saarland	100	6,9	15,6	5,0	4,6	32,2	16,9	5,7	9,2	3,8
Länder ohne Stadtstaaten	100	7,7	14,8	4,4	4,1	33,6	16,1	5,7	9,2	4,4
Hamburg	100	5,8	11,8	3,3	3,3	34,0	17,0	6,8	11,5	6,5
Bremen	100	7,0	13,5	3,9	3,7	33,1	16,8	6,5	10,2	5,2
Berlin (West)	100	5,7	10,2	2,6	3,1	34,0	14,9	7,5	13,8	8,3
<b>Bundesgebiet</b>	<b>100</b>	<b>7,6</b>	<b>14,6</b>	<b>4,3</b>	<b>4,1</b>	<b>33,6</b>	<b>16,1</b>	<b>5,8</b>	<b>9,4</b>	<b>4,6</b>

\*) 1950, 1961 und 1970 Ergebnisse der Volkszählungen; 1973 Ergebnis der Fortschreibung. — Jeweiliger Gebietsstand.

1) Stand 14. 11. 1951.

## 1 Gebiet und Bevölkerung

## 1.6 Wohnbevölkerung nach Altersgruppen \*)

Land	Zusammen	Im Alter von ... bis unter ... Jahren								
		unter 6	6 - 15	15 - 18	18 - 21	21 - 45	45 - 60	60 - 65	65 - 75	75 und mehr
<b>Männlich</b>										
<b>13. 9. 1950</b>										
1 000										
Schleswig - Holstein	1 210,5	113,2	232,9	63,8	52,4	358,7	221,2	53,0	78,4	36,7
Niedersachsen	3 202,5	302,0	577,1	163,6	149,8	1 019,9	585,7	128,2	189,9	86,5
Nordrhein - Westfalen	6 255,0	530,6	990,6	300,8	304,6	2 094,4	1 231,4	266,6	389,0	147,1
Hessen	2 024,2	182,1	317,2	92,2	87,7	669,7	392,2	88,3	137,2	57,5
Rheinland - Pfalz	1 400,9	127,7	232,4	72,1	68,8	449,6	264,7	57,3	91,7	36,5
Baden - Württemberg	2 979,3	273,0	509,2	147,2	143,7	968,3	548,3	121,0	194,3	74,4
Bayern	4 260,6	400,6	726,4	214,0	203,0	1 383,1	794,1	170,4	282,6	106,4
Saarland 1)	455,4	45,6	71,8	25,0	21,4	150,6	89,7	17,0	25,2	9,1
Länder ohne Stadtstaaten	21 788,4	1 974,8	3 657,6	1 078,7	1 031,4	7 094,3	4 127,3	901,8	1 368,3	554,2
Hamburg	752,4	54,7	106,2	28,6	26,8	243,8	170,5	43,0	58,4	20,3
Bremen	265,3	22,4	39,7	10,6	10,1	89,7	54,0	13,0	19,0	6,8
Berlin (West)	911,5	57,3	136,4	35,2	29,0	267,3	224,8	59,5	80,1	21,7
<b>Bundesgebiet</b>	<b>23 717,6</b>	<b>2 109,1</b>	<b>3 940,0</b>	<b>1 163,0</b>	<b>1 097,5</b>	<b>7 695,1</b>	<b>4 576,8</b>	<b>1 017,3</b>	<b>1 525,7</b>	<b>603,0</b>
<b>6. 6. 1961</b>										
1 000										
Schleswig - Holstein	1 093,9	104,7	145,8	47,2	64,5	339,8	207,3	59,0	80,4	45,2
Niedersachsen	3 142,9	327,7	443,5	126,5	164,0	999,8	601,5	167,4	206,7	105,9
Nordrhein - Westfalen	7 554,9	780,5	1 003,9	288,3	368,7	2 611,9	1 486,0	386,6	434,8	214,2
Hessen	2 274,6	220,1	300,5	85,8	110,4	760,5	449,8	122,5	148,7	76,4
Rheinland - Pfalz	1 613,8	181,9	238,7	59,0	74,4	527,3	302,5	83,2	97,6	49,2
Baden - Württemberg	3 676,8	402,4	495,2	142,1	192,0	1 274,6	679,0	176,7	206,2	108,5
Bayern	4 435,1	478,2	615,1	175,7	221,0	1 452,7	845,3	231,7	277,0	138,4
Saarland	515,6	59,4	77,0	17,9	24,0	176,6	96,5	25,3	26,5	12,4
Länder ohne Stadtstaaten	24 307,6	2 554,9	3 319,7	942,5	1 219,0	8 143,2	4 647,9	1 252,4	1 477,9	750,2
Hamburg	844,3	64,4	87,6	34,2	44,7	273,7	185,0	52,0	68,6	34,0
Bremen	332,5	30,6	40,2	14,0	16,1	109,1	69,7	17,3	22,2	11,4
Berlin (West)	929,0	57,7	89,3	37,2	51,2	263,5	227,1	68,5	91,1	43,4
<b>Bundesgebiet</b>	<b>26 413,4</b>	<b>2 707,6</b>	<b>3 536,8</b>	<b>1 027,8</b>	<b>1 333,1</b>	<b>8 789,4</b>	<b>5 128,8</b>	<b>1 390,0</b>	<b>1 659,7</b>	<b>839,1</b>
<b>27. 5. 1970</b>										
1 000										
Schleswig - Holstein	1 187,7	131,0	172,6	47,6	52,4	408,6	166,7	65,2	97,2	46,6
Niedersachsen	3 386,4	368,4	517,3	146,6	152,6	1 146,0	487,0	183,9	270,2	114,3
Nordrhein - Westfalen	8 087,1	815,8	1 201,6	353,7	340,2	2 907,6	1 225,5	433,7	591,2	217,9
Hessen	2 589,6	249,6	360,8	104,1	112,1	945,8	390,8	142,1	201,5	82,7
Rheinland - Pfalz	1 738,2	178,9	280,8	83,8	82,8	579,0	253,2	92,9	134,8	52,0
Baden - Württemberg	4 286,2	454,5	651,2	182,4	186,7	1 603,7	594,3	211,0	290,1	112,4
Bayern	4 970,6	513,9	756,2	212,9	212,8	1 760,5	728,2	261,1	377,5	147,4
Saarland	532,5	52,3	90,0	26,8	25,5	177,6	80,1	26,2	38,7	13,3
Länder ohne Stadtstaaten	26 778,2	2 764,4	4 030,5	1 157,9	1 165,1	9 528,6	3 925,6	1 417,9	2 001,1	787,1
Hamburg	827,7	71,3	97,2	26,4	29,0	300,9	134,7	54,9	78,1	35,1
Bremen	339,5	33,7	46,2	13,0	13,0	118,7	54,6	20,6	27,7	12,1
Berlin (West)	921,2	70,3	93,0	26,3	34,7	344,7	137,1	69,3	100,4	45,5
<b>Bundesgebiet</b>	<b>28 866,7</b>	<b>2 939,7</b>	<b>4 266,9</b>	<b>1 223,6</b>	<b>1 241,7</b>	<b>10 293,0</b>	<b>4 252,2</b>	<b>1 562,8</b>	<b>2 207,5</b>	<b>879,3</b>
<b>31. 12. 1973</b>										
1 000										
Schleswig - Holstein	1 237,4	107,1	198,5	52,7	51,4	447,2	166,8	62,6	103,5	47,6
Niedersachsen	3 483,5	305,8	570,6	161,8	152,1	1 212,3	494,8	177,8	287,6	120,9
Nordrhein - Westfalen	8 226,8	666,3	1 291,6	391,5	363,3	3 011,7	1 275,3	405,6	632,2	229,4
Hessen	2 700,9	209,8	396,3	117,8	112,7	1 015,9	407,5	135,2	217,9	87,9
Rheinland - Pfalz	1 773,0	143,7	292,9	90,1	85,2	607,7	264,7	88,3	144,5	55,9
Baden - Württemberg	4 468,5	382,5	715,2	213,6	196,0	1 693,7	619,5	206,1	319,3	122,5
Bayern	5 193,9	426,4	816,5	243,5	226,7	1 906,9	750,5	257,4	405,3	160,8
Saarland	529,5	39,2	89,0	28,5	26,1	182,8	82,5	25,9	41,2	14,3
Länder ohne Stadtstaaten	27 653,5	2 280,7	4 370,6	1 299,4	1 213,4	10 078,1	4 061,5	1 358,9	2 151,4	839,3
Hamburg	813,0	52,5	105,3	29,3	28,8	307,2	125,9	48,6	80,4	35,0
Bremen	343,4	28,2	50,8	14,8	13,6	123,3	52,3	19,9	30,3	12,2
Berlin (West)	903,9	60,0	106,6	27,6	32,1	362,2	118,0	55,2	98,8	43,5
<b>Bundesgebiet</b>	<b>29 713,8</b>	<b>2 419,4</b>	<b>4 633,3</b>	<b>1 371,2</b>	<b>1 287,9</b>	<b>10 870,8</b>	<b>4 367,7</b>	<b>1 482,5</b>	<b>2 361,0</b>	<b>930,0</b>
<b>Prozent</b>										
Schleswig - Holstein	100	8,7	16,1	4,3	4,2	36,1	13,5	5,1	8,4	3,9
Niedersachsen	100	8,8	16,4	4,6	4,4	34,8	14,2	5,1	8,3	3,5
Nordrhein - Westfalen	100	8,1	15,6	4,7	4,4	36,4	15,4	4,9	7,7	2,8
Hessen	100	7,8	14,7	4,4	4,2	37,6	15,1	5,0	8,1	3,3
Rheinland - Pfalz	100	8,1	16,5	5,1	4,8	34,3	14,9	5,0	8,2	3,2
Baden - Württemberg	100	8,6	16,0	4,8	4,4	37,9	13,9	4,6	7,1	2,7
Bayern	100	8,2	15,7	4,7	4,4	36,7	14,5	5,0	7,8	3,1
Saarland	100	7,4	16,8	5,4	4,9	34,5	15,6	4,9	7,8	2,7
Länder ohne Stadtstaaten	100	8,3	15,8	4,7	4,4	36,4	14,7	4,9	7,8	3,0
Hamburg	100	6,5	13,0	3,6	3,5	37,8	15,5	6,0	9,9	4,3
Bremen	100	7,6	14,8	4,3	4,0	35,9	15,2	5,8	8,8	3,6
Berlin (West)	100	6,6	11,8	3,1	3,6	40,1	13,1	6,1	10,9	4,8
<b>Bundesgebiet</b>	<b>100</b>	<b>8,1</b>	<b>15,6</b>	<b>4,6</b>	<b>4,3</b>	<b>36,6</b>	<b>14,7</b>	<b>5,0</b>	<b>8,0</b>	<b>3,1</b>

\*) 1950, 1961 und 1970 Ergebnisse der Volkszählungen; 1973 Ergebnis der Fortschreibung. — Jeweiliger Gebietsstand.

1) Stand: 14. 11. 1951.



1 Gebiet und Bevölkerung

1.6 Wohnbevölkerung nach Altersgruppen \*)

Land	Zusammen	Im Alter von ... bis unter ... Jahren								
		unter 6	6 - 15	15 - 18	18 - 21	21 - 45	45 - 60	60 - 65	65 - 75	75 und mehr
<b>Weiblich</b>										
<b>13. 9. 1950</b>										
1 000										
Schleswig - Holstein	1 384,2	107,7	222,7	60,6	50,9	467,3	268,9	66,3	94,9	44,7
Niedersachsen	3 594,9	286,2	552,3	155,8	143,6	1 262,4	688,6	166,6	234,6	104,8
Nordrhein - Westfalen	6 941,1	505,6	949,6	290,1	280,8	2 535,8	1 419,8	330,8	451,9	176,8
Hessen	2 299,6	173,3	303,6	89,0	85,4	826,2	472,3	113,4	167,0	69,5
Rheinland - Pfalz	1 603,9	122,3	224,7	70,8	66,9	572,3	319,0	74,4	109,1	44,2
Baden - Württemberg	3 450,9	261,0	492,9	143,4	139,8	1 238,3	676,4	161,9	241,0	96,0
Bayern	4 923,9	383,4	700,5	205,4	199,8	1 758,2	975,9	230,9	334,3	135,5
Saarland 1)	500,0	43,6	69,5	24,3	20,9	183,4	99,9	20,6	27,8	10,2
Länder ohne Stadtstaaten	24 698,5	1 883,1	3 515,8	1 039,4	988,1	8 843,9	4 920,8	1 164,9	1 660,6	681,7
Hamburg	853,2	52,0	101,7	28,0	27,2	294,0	203,3	50,2	68,0	28,7
Bremen	293,3	21,1	38,2	10,5	10,4	105,3	62,2	15,4	21,5	8,8
Berlin (West)	1 235,4	55,2	132,7	35,0	30,0	395,6	330,9	92,6	120,4	43,2
<b>Bundesgebiet</b>	<b>27 080,4</b>	<b>2 011,4</b>	<b>3 788,3</b>	<b>1 113,0</b>	<b>1 055,7</b>	<b>9 638,8</b>	<b>5 517,1</b>	<b>1 323,2</b>	<b>1 870,6</b>	<b>762,3</b>
<b>6. 6. 1961</b>										
1 000										
Schleswig - Holstein	1 223,6	99,6	137,8	44,9	56,4	367,6	263,2	78,8	115,0	62,5
Niedersachsen	3 497,9	308,2	418,3	120,5	151,5	1 090,1	747,0	211,2	302,1	149,1
Nordrhein - Westfalen	8 346,8	744,3	957,8	277,0	351,0	2 774,7	1 807,1	482,1	653,2	299,6
Hessen	2 539,8	208,8	285,2	82,1	104,7	817,0	559,7	156,5	218,4	107,4
Rheinland - Pfalz	1 803,3	172,6	227,4	56,8	71,4	573,7	382,1	106,6	144,0	68,6
Baden - Württemberg	4 082,3	384,2	473,0	136,7	180,9	1 337,7	860,4	230,0	319,1	160,4
Bayern	5 080,4	454,8	587,6	170,6	213,2	1 624,3	1 086,1	308,0	429,3	206,5
Saarland	557,0	56,6	73,3	17,4	22,7	185,6	117,2	30,5	37,9	15,8
Länder ohne Stadtstaaten	27 131,1	2 429,1	3 160,4	906,0	1 151,8	8 770,7	5 822,8	1 601,7	2 219,0	1 069,9
Hamburg	988,0	61,3	83,2	33,4	43,5	312,3	229,0	70,0	104,1	51,4
Bremen	373,9	28,8	38,0	13,5	16,8	122,0	82,8	22,4	33,3	16,2
Berlin (West)	1 268,4	54,6	85,0	36,6	51,0	327,9	342,1	109,2	176,6	85,4
<b>Bundesgebiet</b>	<b>29 761,5</b>	<b>2 573,7</b>	<b>3 366,6</b>	<b>989,2</b>	<b>1 263,0</b>	<b>9 533,1</b>	<b>6 476,6</b>	<b>1 803,2</b>	<b>2 534,0</b>	<b>1 223,0</b>
<b>27. 5. 1970</b>										
1 000										
Schleswig - Holstein	1 306,4	124,7	162,8	45,0	45,4	388,2	234,2	86,7	137,7	81,5
Niedersachsen	3 695,8	349,7	488,8	139,5	137,1	1 086,1	670,6	241,5	376,2	206,1
Nordrhein - Westfalen	8 827,0	776,6	1 143,9	337,0	327,1	2 742,2	1 640,8	583,7	855,8	420,0
Hessen	2 792,1	237,3	341,1	99,2	105,4	866,9	520,0	188,3	285,6	148,3
Rheinland - Pfalz	1 907,2	170,3	267,3	79,9	77,2	552,9	348,7	126,5	190,2	94,2
Baden - Württemberg	4 608,8	432,9	620,3	176,9	183,6	1 461,7	810,9	288,9	421,7	213,9
Bayern	5 508,8	488,6	718,8	203,1	207,5	1 689,3	1 011,6	358,3	553,6	279,9
Saarland	587,2	50,4	85,6	25,8	24,6	176,2	108,5	38,7	54,3	23,1
Länder ohne Stadtstaaten	29 233,5	2 630,5	3 828,6	1 106,4	1 108,2	8 963,3	5 345,2	1 908,6	2 875,0	1 467,7
Hamburg	966,2	67,6	93,0	25,4	29,4	298,2	188,5	74,3	119,4	70,3
Bremen	383,2	32,0	44,0	12,2	12,7	118,3	73,5	27,1	40,4	22,9
Berlin (West)	1 201,1	67,4	88,4	24,8	35,9	329,2	232,4	114,4	188,8	119,7
<b>Bundesgebiet</b>	<b>31 783,9</b>	<b>2 797,6</b>	<b>4 054,0</b>	<b>1 168,7</b>	<b>1 186,2</b>	<b>9 709,3</b>	<b>5 839,8</b>	<b>2 124,4</b>	<b>3 223,7</b>	<b>1 680,1</b>
<b>31. 12. 1973</b>										
1 000										
Schleswig - Holstein	1 342,2	101,1	187,9	49,7	46,3	405,7	223,7	89,8	146,3	91,6
Niedersachsen	3 775,7	291,8	540,7	152,7	141,5	1 112,4	647,7	249,9	403,2	235,7
Nordrhein - Westfalen	8 978,7	633,1	1 228,9	367,6	353,9	2 794,3	1 600,6	580,5	937,1	482,8
Hessen	2 882,9	198,7	375,7	109,9	109,1	911,2	507,1	189,2	311,8	170,3
Rheinland - Pfalz	1 927,8	136,2	279,0	84,8	79,8	563,6	342,4	126,5	208,2	107,4
Baden - Württemberg	4 770,9	365,8	680,4	199,7	194,8	1 527,9	793,5	295,3	467,4	246,1
Bayern	5 658,9	406,6	776,1	229,1	218,6	1 757,1	982,3	369,8	596,3	322,9
Saarland	582,4	38,0	84,9	27,3	25,2	175,3	105,7	37,8	60,7	27,5
Länder ohne Stadtstaaten	29 919,5	2 171,2	4 153,6	1 220,8	1 169,2	9 247,6	5 202,9	1 938,9	3 131,0	1 684,2
Hamburg	938,7	49,8	101,1	28,4	29,2	288,9	172,2	69,7	121,5	77,9
Bremen	385,5	24,7	47,8	13,9	13,3	118,1	70,0	27,4	44,2	26,0
Berlin (West)	1 144,0	56,8	101,4	26,1	30,9	333,9	186,6	98,3	184,4	125,8
<b>Bundesgebiet</b>	<b>32 387,6</b>	<b>2 302,5</b>	<b>4 403,8</b>	<b>1 289,2</b>	<b>1 242,5</b>	<b>9 988,6</b>	<b>5 631,7</b>	<b>2 134,4</b>	<b>3 481,0</b>	<b>1 913,8</b>
<b>Prozent</b>										
Schleswig - Holstein	100	7,5	14,0	3,7	3,5	30,2	16,7	6,7	10,9	6,8
Niedersachsen	100	7,7	14,3	4,1	3,8	29,5	17,2	6,6	10,7	6,2
Nordrhein - Westfalen	100	7,1	13,7	4,1	3,9	31,1	17,8	6,5	10,4	5,4
Hessen	100	6,9	13,0	3,8	3,8	31,6	17,6	6,6	10,8	5,9
Rheinland - Pfalz	100	7,1	14,5	4,4	4,1	29,2	17,8	6,6	10,8	5,6
Baden - Württemberg	100	7,7	14,3	4,2	4,1	32,0	16,6	6,2	9,8	5,2
Bayern	100	7,2	13,7	4,1	3,9	31,1	17,4	6,5	10,5	5,7
Saarland	100	6,5	14,6	4,7	4,3	30,1	18,1	6,5	10,4	4,7
Länder ohne Stadtstaaten	100	7,3	13,9	4,1	3,9	30,9	17,4	6,5	10,5	5,6
Hamburg	100	5,3	10,8	3,0	3,1	30,8	18,3	7,4	12,9	8,3
Bremen	100	6,4	12,4	3,6	3,4	30,7	18,2	7,1	11,5	6,7
Berlin (West)	100	5,0	8,9	2,3	2,7	29,2	16,3	8,6	16,1	11,0
<b>Bundesgebiet</b>	<b>100</b>	<b>7,1</b>	<b>13,6</b>	<b>4,0</b>	<b>3,8</b>	<b>30,8</b>	<b>17,4</b>	<b>6,6</b>	<b>10,8</b>	<b>6,9</b>

\*) 1950, 1961 und 1970 Ergebnisse der Volkszählungen; 1973 Ergebnis der Fortschreibung. - Jeweiliger Gebietsstand.  
1) Stand: 14. 11. 1951.

## 1 Gebiet und Bevölkerung

## 1.7 Haushalte nach Personenzahl \*)

Land	Haushalte								Bevölkerung		
	insgesamt	Anstalts- haus- halte 1)	Privathaushalte					ins- gesamt 2)	in Anstalts- haushalten	in Privat- 3)	
			zusammen	davon mit . . . Personen							
				1	2	3	4				5 und mehr
<b>13. 9. 1950</b>											
1 000											
Schleswig - Holstein . . . . .	868,1	2,0	866,1	180,1	226,8	187,1	134,5	137,7	2 594,6	41,9	2 552,8
Niedersachsen . . . . .	2 120,0	5,1	2 114,9	369,7	505,2	479,6	356,3	404,0	6 797,4	110,8	6 686,6
Nordrhein - Westfalen . . . . .	4 254,9	6,0	4 248,9	717,3	1 087,8	1 053,5	715,7	674,5	13 196,2	272,7	12 923,5
Hessen . . . . .	1 434,9	2,3	1 432,7	276,5	357,9	335,8	236,7	225,7	4 323,8	67,0	4 256,8
Rheinland - Pfalz . . . . .	924,1	2,3	921,7	130,8	219,5	225,1	170,3	176,0	3 004,8	48,2	2 956,6
Baden - Württemberg . . . . .	2 105,1	4,6	2 100,5	417,9	504,5	474,9	355,4	347,8	6 430,2	115,0	6 315,3
Bayern . . . . .	2 840,0	7,1	2 832,9	524,9	646,4	629,4	469,9	561,9	9 184,5	212,5	8 971,9
Saarland 4) . . . . .	307,6	0,4	307,3	38,3	84,4	81,9	56,0	46,6	955,4	9,7	945,7
Länder ohne Stadtstaaten . . . . .	14 854,7	29,8	14 825,0	2 655,5	3 632,5	3 467,7	2 494,8	2 574,2	46 486,9	877,8	45 609,1
Hamburg . . . . .	646,5	1,1	645,5	183,4	199,5	134,6	79,6	48,7	1 605,6	29,6	1 576,0
Bremen . . . . .	208,5	0,4	208,1	48,8	59,8	49,4	30,5	19,7	558,6	9,1	549,5
Berlin (West) . . . . .	972,2	1,0	971,1	340,8	316,9	181,4	86,9	45,1	2 147,0	31,8	2 115,2
<b>Bundesgebiet . . . . .</b>	<b>16 682,0</b>	<b>32,4</b>	<b>16 949,6</b>	<b>3 228,6</b>	<b>4 208,7</b>	<b>3 833,2</b>	<b>2 691,5</b>	<b>2 687,7</b>	<b>50 798,1</b>	<b>948,3</b>	<b>49 849,8</b>
<b>6. 6. 1961</b>											
1 000											
Schleswig - Holstein . . . . .	807,5	1,4	806,1	175,9	228,4	171,1	124,9	105,8	2 317,4	68,1	2 249,4
Niedersachsen . . . . .	2 214,0	3,1	2 210,9	437,6	586,8	484,9	358,0	343,6	6 640,9	148,3	6 492,5
Nordrhein - Westfalen . . . . .	5 423,1	9,0	5 414,0	1 004,5	1 512,8	1 312,5	880,0	704,2	15 901,7	386,1	15 515,6
Hessen . . . . .	1 672,1	3,0	1 669,1	350,2	457,2	377,1	262,4	222,1	4 814,4	113,1	4 701,3
Rheinland - Pfalz . . . . .	1 102,7	1,9	1 100,8	185,8	286,1	253,9	190,8	184,1	3 417,1	79,7	3 337,4
Baden - Württemberg . . . . .	2 630,7	6,5	2 624,1	570,9	670,7	576,0	426,7	379,8	7 759,2	232,6	7 526,5
Bayern . . . . .	3 174,7	5,8	3 168,9	668,3	827,1	698,6	484,7	490,1	9 515,5	300,2	9 215,3
Saarland . . . . .	357,9	0,5	357,4	59,6	96,6	87,7	63,0	50,4	1 072,6	17,8	1 054,8
Länder ohne Stadtstaaten . . . . .	17 382,6	31,3	17 351,3	3 452,9	4 665,5	3 962,1	2 790,7	2 480,3	51 438,7	1 345,9	50 092,8
Hamburg . . . . .	751,6	0,6	751,0	220,1	233,2	156,7	93,0	48,0	1 831,9	40,4	1 791,5
Bremen . . . . .	267,8	0,1	267,6	64,6	77,8	62,3	39,7	23,2	706,4	12,0	694,4
Berlin (West) . . . . .	1 029,6	0,8	1 028,8	388,0	334,8	183,6	84,3	38,1	2 197,4	43,1	2 154,3
<b>Bundesgebiet . . . . .</b>	<b>19 431,6</b>	<b>32,8</b>	<b>19 398,8</b>	<b>4 125,6</b>	<b>5 311,4</b>	<b>4 364,6</b>	<b>3 007,6</b>	<b>2 589,7</b>	<b>56 174,3</b>	<b>1 441,4</b>	<b>54 733,0</b>
<b>April 1974</b>											
1 000											
Schleswig - Holstein . . . . .			964	244	282	182	154	103	2 580	57	2 541
Niedersachsen . . . . .			2 666	667	745	504	411	339	7 260	152	7 250
Nordrhein - Westfalen . . . . .			6 507	1 695	1 874	1 275	977	686	17 229	325	17 046
Hessen . . . . .			2 136	564	623	411	320	219	5 584	123	5 538
Rheinland - Pfalz . . . . .			1 311	282	373	256	214	185	3 697	68	3 707
Baden - Württemberg . . . . .			3 506	974	932	637	540	422	9 240	149	9 303
Bayern . . . . .			4 004	1 044	1 096	755	600	510	10 852	238	10 856
Saarland . . . . .			407	97	104	87	72	47	1 110	10	1 122
Länder ohne Stadtstaaten . . . . .			21 501	5 566	6 030	4 107	3 288	2 511	57 551	1 122	57 364
Hamburg . . . . .			800	306	249	123	88	34	1 746	39	1 703
Bremen . . . . .			312	100	99	54	40	19	727	11	725
Berlin (West) . . . . .			1 038	459	346	132	69	32	2 036	38	2 006
<b>Bundesgebiet . . . . .</b>			<b>23 651</b>	<b>6 431</b>	<b>6 724</b>	<b>4 416</b>	<b>3 484</b>	<b>2 596</b>	<b>62 061</b>	<b>1 209</b>	<b>61 799</b>
<b>Prozent</b>											
Schleswig - Holstein . . . . .			4,1	3,8	4,2	4,1	4,4	3,9	4,2	4,7	4,1
Niedersachsen . . . . .			11,3	10,4	11,1	11,4	11,8	13,0	11,7	12,6	11,7
Nordrhein - Westfalen . . . . .			27,5	26,4	27,9	28,9	28,0	26,4	27,8	26,9	27,6
Hessen . . . . .			9,0	8,8	9,3	9,3	9,2	8,4	9,0	10,2	9,0
Rheinland - Pfalz . . . . .			5,5	4,4	5,6	5,8	6,1	7,1	6,0	5,6	6,0
Baden - Württemberg . . . . .			14,8	15,1	13,9	14,4	15,5	16,3	14,9	12,3	15,1
Bayern . . . . .			16,9	16,2	16,3	17,1	17,2	19,6	17,5	19,7	17,6
Saarland . . . . .			1,7	1,5	1,6	2,0	2,1	1,8	1,8	0,8	1,8
Länder ohne Stadtstaaten . . . . .			90,0	86,6	89,7	93,0	94,4	96,7	92,7	92,8	92,8
Hamburg . . . . .			3,4	4,8	3,7	2,8	2,5	1,3	2,8	3,2	2,8
Bremen . . . . .			1,3	1,5	1,5	1,2	1,2	0,7	1,2	0,9	1,2
Berlin (West) . . . . .			4,4	7,1	5,1	3,0	2,0	1,2	3,3	3,2	3,2
<b>Bundesgebiet . . . . .</b>			<b>100</b>	<b>100</b>	<b>100</b>	<b>100</b>	<b>100</b>	<b>100</b>	<b>100</b>	<b>100</b>	<b>100</b>

\*) 1950 und 1961 Ergebnisse der Volkszählungen, 1974 hochgerechnetes Ergebnis des Mikrozensus, der Bevölkerungsforschreibung angepaßt.

1) 1961 einschl. Anstalten, in denen nur Privathaushalte lebten. — 2) 1961 einschl. kasernierte Soldaten. — 3) 1950 und 1961 Wohnbevölkerung, 1974 Bevölkerung in Privathaushalten; Haushaltsmitglieder mit mehreren Wohnsitzen sind den jeweiligen Haushalten zugeordnet, wodurch Doppelzählungen möglich sind. — 4) Stand 11. 4. 1951.

## 1.8 Mehrpersonenhaushalte nach Beteiligung am Erwerbsleben und Stellung im Beruf des Haushaltsvorstandes \*)

Land	Insgesamt	mit erwerbstätigem Haushaltsvorstand					mit nicht erwerbstätigem Haushaltsvorstand	
		zusammen	davon			zusammen	darunter Rentner	
			Selbständige und Mithelfende Familienangehörige	Beamte	Angestellte			Arbeiter
<b>6. 6. 1961</b>								
<b>1 000</b>								
Schleswig - Holstein	635	476	110	43	94	229	159	153
Niedersachsen	1 795	1 393	344	112	259	678	401	387
Nordrhein - Westfalen	4 446	3 459	563	245	735	1 916	987	955
Hessen	1 342	1 068	226	94	250	499	274	265
Rheinland - Pfalz	936	748	210	62	129	348	188	181
Baden - Württemberg	2 076	1 704	424	124	346	810	372	360
Bayern	2 535	2 021	587	170	352	912	514	494
Saarland	301	226	36	20	45	125	75	72
Länder ohne Stadtstaaten	14 065	11 096	2 500	870	2 208	5 518	2 970	2 867
Hamburg	528	410	65	35	129	180	118	114
Bremen	202	159	22	13	46	77	43	41
Berlin (West)	654	461	66	42	132	222	193	183
<b>Bundesgebiet</b>	<b>15 450</b>	<b>12 125</b>	<b>2 653</b>	<b>960</b>	<b>2 516</b>	<b>5 996</b>	<b>3 325</b>	<b>3 205</b>
<b>Prozent</b>								
Schleswig - Holstein	4,1	3,9	4,2	4,5	3,7	3,8	4,8	4,8
Niedersachsen	11,6	11,5	13,0	11,7	10,3	11,3	12,1	12,1
Nordrhein - Westfalen	28,8	28,5	21,2	25,5	29,2	32,0	29,7	29,8
Hessen	8,7	8,8	8,5	9,8	9,9	8,3	8,2	8,3
Rheinland - Pfalz	6,1	6,2	7,9	6,5	5,1	5,8	5,7	5,6
Baden - Württemberg	13,4	14,0	16,0	12,9	13,8	13,5	11,2	11,2
Bayern	16,4	16,7	22,1	17,7	14,0	15,2	15,5	15,4
Saarland	1,9	1,9	1,3	2,0	1,8	2,1	2,2	2,3
Länder ohne Stadtstaaten	91,0	91,5	94,3	90,6	87,8	92,0	89,3	89,5
Hamburg	3,4	3,4	2,5	3,6	5,1	3,0	3,6	3,6
Bremen	1,3	1,3	0,8	1,4	1,8	1,3	1,3	1,3
Berlin (West)	4,2	3,8	2,5	4,4	5,2	3,7	5,8	5,7
<b>Bundesgebiet</b>	<b>100</b>	<b>100</b>	<b>100</b>	<b>100</b>	<b>100</b>	<b>100</b>	<b>100</b>	<b>100</b>
<b>April 1974</b>								
<b>1 000</b>								
Schleswig - Holstein	720	535	79	70	157	228	185	174
Niedersachsen	1 999	1 510	241	152	381	736	489	459
Nordrhein - Westfalen	4 812	3 629	450	288	1 084	1 807	1 184	1 124
Hessen	1 572	1 205	169	123	371	542	368	350
Rheinland - Pfalz	1 029	771	127	84	188	372	258	247
Baden - Württemberg	2 532	2 004	297	163	586	958	528	505
Bayern	2 961	2 325	459	229	582	1 055	636	601
Saarland	311	229	23	26	62	118	82	78
Länder ohne Stadtstaaten	15 935	12 206	1 845	1 135	3 411	5 815	3 729	3 538
Hamburg	494	375	49	38	145	142	119	111
Bremen	213	157	15	20	58	64	56	53
Berlin (West)	579	401	42	44	129	187	178	167
<b>Bundesgebiet</b>	<b>17 221</b>	<b>13 139</b>	<b>1 951</b>	<b>1 236</b>	<b>3 743</b>	<b>6 208</b>	<b>4 082</b>	<b>3 869</b>
<b>Prozent</b>								
Schleswig - Holstein	4,2	4,1	4,1	5,6	4,2	3,7	4,5	4,5
Niedersachsen	11,6	11,5	12,3	12,3	10,2	11,9	12,0	11,9
Nordrhein - Westfalen	27,9	27,6	23,1	23,3	29,0	29,1	29,0	29,0
Hessen	9,1	9,2	8,6	10,0	9,9	8,7	9,0	9,1
Rheinland - Pfalz	6,0	5,9	6,5	6,8	5,0	6,0	6,3	6,4
Baden - Württemberg	14,7	15,3	15,2	13,2	15,7	15,4	12,9	13,1
Bayern	17,2	17,7	23,5	18,5	15,6	17,0	15,6	15,5
Saarland	1,8	1,7	1,2	2,1	1,6	1,9	2,0	2,0
Länder ohne Stadtstaaten	92,5	92,9	94,5	91,8	91,1	93,7	91,4	91,5
Hamburg	2,9	2,9	2,5	3,1	3,9	2,3	2,9	2,9
Bremen	1,2	1,2	0,8	1,6	1,5	1,0	1,4	1,4
Berlin (West)	3,4	3,1	2,1	3,5	3,4	3,0	4,4	4,3
<b>Bundesgebiet</b>	<b>100</b>	<b>100</b>	<b>100</b>	<b>100</b>	<b>100</b>	<b>100</b>	<b>100</b>	<b>100</b>

\*) 1961 Ergebnis der Volkszählung, 1974 hochgerechnetes Ergebnis des Mikrozensus, der Bevölkerungsfortschreibung angepaßt

## 1.9 Ausländer in der Bundesrepublik Deutschland \*)

Land	1967	1968	1969	1970	1971	1972	1973	1974
<b>1 000</b>								
Schleswig - Holstein	29,1	30,1	37,2	46,0	57,7	63,3	73,1	76,0
Niedersachsen	105,3	111,2	140,5	183,0	218,7	230,3	266,0	275,7
Nordrhein - Westfalen	513,6	539,0	666,4	825,9	970,5	1 021,1	1 140,2	1 200,4
Hessen	201,3	218,9	267,8	329,7	397,3	380,2	431,3	443,7
Rheinland - Pfalz	64,3	66,8	82,1	101,1	124,2	132,0	149,0	155,1
Baden - Württemberg	411,9	461,9	588,6	724,3	793,1	789,8	891,5	914,2
Bayern	330,7	344,8	392,4	497,8	545,2	627,1	690,2	702,9
Saarland	29,4	28,7	30,2	34,6	39,9	39,7	42,8	43,6
Hamburg	60,0	62,6	73,1	90,3	110,8	91,2	103,3	114,1
Bremen	13,8	13,8	17,8	24,4	30,3	29,4	35,0	39,9
Berlin (West)	47,3	46,5	84,9	119,4	151,1	122,3	143,9	161,8
<b>Bundesgebiet</b>	<b>1 806,7</b>	<b>1 924,2</b>	<b>2 381,1</b>	<b>2 976,5</b>	<b>3 438,7</b>	<b>3 526,6</b>	<b>3 966,2</b>	<b>4 127,4</b>
<b>Prozent</b>								
Schleswig - Holstein	1,6	1,6	1,6	1,5	1,7	1,8	1,8	1,8
Niedersachsen	5,8	5,8	5,9	6,1	6,4	6,5	6,7	6,7
Nordrhein - Westfalen	28,4	28,0	28,0	27,7	28,2	29,0	28,7	29,1
Hessen	11,1	11,4	11,2	11,1	11,6	10,8	10,9	10,7
Rheinland - Pfalz	3,6	3,5	3,4	3,4	3,6	3,7	3,8	3,8
Baden - Württemberg	22,8	24,0	24,7	24,3	23,1	22,4	22,5	22,1
Bayern	18,3	17,9	16,5	16,7	15,9	17,8	17,4	17,0
Saarland	1,6	1,5	1,3	1,2	1,2	1,1	1,1	1,1
Hamburg	3,3	3,3	3,1	3,0	3,2	2,6	2,6	2,8
Bremen	0,8	0,7	0,7	0,8	0,9	0,8	0,9	1,0
Berlin (West)	2,6	2,4	3,6	4,0	4,4	3,5	3,6	3,9
<b>Bundesgebiet</b>	<b>100</b>	<b>100</b>	<b>100</b>	<b>100</b>	<b>100</b>	<b>100</b>	<b>100</b>	<b>100</b>
<b>Zu- (+) bzw. Abnahme (-) gegenüber dem Vorjahr in % <sup>1)</sup></b>								
Schleswig - Holstein		+ 3,4	+ 23,6	+ 23,7			+ 15,5	+ 4,0
Niedersachsen		+ 5,6	+ 26,3	+ 30,2			+ 15,5	+ 3,6
Nordrhein - Westfalen		+ 4,9	+ 23,6	+ 23,9			+ 11,7	+ 5,3
Hessen		+ 8,7	+ 22,3	+ 23,1			+ 13,4	+ 2,9
Rheinland - Pfalz		+ 3,9	+ 22,9	+ 23,1			+ 12,9	+ 4,1
Baden - Württemberg		+ 12,1	+ 27,4	+ 23,1			+ 12,9	+ 2,5
Bayern		+ 4,3	+ 13,8	+ 26,9			+ 10,1	+ 1,8
Saarland		- 2,4	+ 5,2	+ 14,6			+ 7,8	+ 1,9
Hamburg		+ 4,3	+ 16,8	+ 23,5			+ 13,3	+ 10,5
Bremen		-	+ 29,0	+ 37,1			+ 19,0	+ 14,0
Berlin (West)		- 1,7	+ 82,6	+ 40,6			+ 17,7	+ 12,4
<b>Bundesgebiet</b>		+ 6,5	+ 23,7	+ 25,0			+ 12,5	+ 4,1
<b>auf 1 000 Einwohner</b>								
Schleswig - Holstein	12	12	15	18	23	25	28	29
Niedersachsen	15	16	20	26	30	32	37	38
Nordrhein - Westfalen	31	32	39	49	57	59	66	70
Hessen	38	41	50	61	72	69	77	80
Rheinland - Pfalz	18	18	22	28	34	36	40	42
Baden - Württemberg	48	53	66	81	88	86	97	99
Bayern	32	33	37	47	51	58	64	65
Saarland	26	25	27	31	36	35	38	39
Hamburg	33	34	40	50	62	52	59	65
Bremen	18	18	24	33	41	40	48	55
Berlin (West)	22	22	40	56	73	59	70	80
<b>Bundesgebiet</b>	<b>30</b>	<b>32</b>	<b>39</b>	<b>49</b>	<b>56</b>	<b>57</b>	<b>64</b>	<b>67</b>

\*) Stand jeweils 30. September; 1971 Jahresende

1) Veränderungsdaten für 1971 und 1972 wegen abweichender Erhebungsstichtage nicht berechnet.

## 2.1 Eheschließungen, Lebend

## 2.1.1 Grundzahlen

Land	1950	1955	1956	1957	1958	1959	1960	1961	1962	1963
										<b>Ehe</b>
Schleswig - Holstein	24,9	17,4	18,0	18,6	19,9	21,0	21,8	22,5	22,7	22,2
Niedersachsen	70,9	53,4	54,9	54,3	56,4	58,5	61,6	63,0	62,7	60,4
Nordrhein - Westfalen	151,4	131,5	137,3	139,0	142,3	138,5	146,2	148,7	149,2	142,3
Hessen	46,2	40,2	41,0	41,3	42,1	43,6	44,4	45,0	44,7	42,7
Rheinland - Pfalz	32,6	29,2	30,0	30,1	30,8	31,9	31,9	31,9	31,3	29,8
Baden - Württemberg	65,2	63,3	66,2	66,4	67,2	70,1	71,4	72,1	72,5	70,3
Bayern	92,3	79,6	81,4	81,8	82,6	85,9	88,0	89,7	88,2	85,1
Saarland	10,2	7,9	8,4	8,9	9,1	9,4	9,8	9,4	9,2	8,7
Länder ohne Stadtstaaten	493,7	422,6	437,2	440,2	450,3	459,0	475,1	482,5	480,4	461,5
Hamburg	17,0	15,5	16,4	16,6	17,4	17,9	18,4	19,0	19,0	18,3
Bremen	5,7	5,3	5,8	5,8	6,0	6,4	6,8	6,8	6,7	6,5
Berlin (West)	19,4	18,4	19,0	19,9	20,3	20,7	21,1	21,6	24,6	21,3
Bundesgebiet (o. Saar u. BlnW)	506,1	435,5	450,9	453,8	464,7	473,9	..	..	..	..
<b>Bundesgebiet</b>	<b>535,7</b>	<b>461,8</b>	<b>478,4</b>	<b>482,6</b>	<b>494,1</b>	<b>504,0</b>	<b>521,4</b>	<b>529,9</b>	<b>530,6</b>	<b>507,6</b>
										<b>Lebendgeborene</b>
Schleswig - Holstein	41,4	31,9	32,2	33,8	34,4	36,7	37,8	40,3	41,2	43,6
Niedersachsen	116,4	102,3	105,0	108,2	108,3	113,9	116,5	122,6	123,2	127,4
Nordrhein - Westfalen	204,7	234,3	243,8	256,7	261,3	275,6	277,3	286,0	286,8	297,8
Hessen	89,4	66,5	69,0	71,9	73,2	76,8	78,4	82,6	83,6	86,9
Rheinland - Pfalz	56,1	60,3	62,8	64,7	61,5	64,0	64,3	66,7	66,2	67,8
Baden - Württemberg	107,2	118,0	125,9	130,3	133,8	140,8	145,4	152,5	154,0	158,8
Bayern	152,7	145,1	152,9	158,8	161,4	168,2	171,7	180,0	180,2	184,7
Saarland	18,4	17,9	18,4	19,1	19,8	20,9	20,6	21,5	21,3	21,5
Länder ohne Stadtstaaten	786,3	776,3	810,1	843,6	853,7	896,8	911,8	952,3	956,6	988,4
Hamburg	17,4	18,6	19,5	21,2	22,0	23,6	24,3	25,5	25,9	27,5
Bremen	7,5	8,1	8,8	9,5	9,9	10,5	11,0	11,8	11,9	12,3
Berlin (West)	21,6	17,1	17,5	17,9	18,8	21,0	21,5	23,2	24,1	25,9
Bundesgebiet (o. Saar u. BlnW)	772,9	785,1	820,0	855,2	865,9	910,1	..	..	..	..
<b>Bundesgebiet</b>	<b>812,8</b>	<b>820,1</b>	<b>855,9</b>	<b>892,2</b>	<b>904,5</b>	<b>951,9</b>	<b>968,6</b>	<b>1 012,7</b>	<b>1 018,6</b>	<b>1 054,1</b>
										<b>darunter nichtehelich</b>
Schleswig - Holstein	4,8	3,2	3,0	3,0	2,7	2,8	2,6	2,5	2,3	2,3
Niedersachsen	11,3	7,7	7,4	7,3	6,6	6,7	6,3	6,0	5,6	5,4
Nordrhein - Westfalen	14,8	12,4	12,6	13,1	12,7	13,3	12,7	12,6	11,8	12,0
Hessen	6,0	4,9	4,7	4,6	4,5	4,6	4,5	4,5	4,3	4,2
Rheinland - Pfalz	4,2	3,8	3,7	3,5	3,5	3,4	3,4	3,3	3,0	2,9
Baden - Württemberg	10,3	9,9	9,8	9,8	9,5	9,8	9,3	9,3	8,9	8,3
Bayern	20,3	16,1	16,5	16,7	16,1	16,0	15,6	15,1	14,0	13,8
Saarland	1,0	0,8	0,8	0,8	0,8	0,9	0,9	0,9	0,9	0,8
Länder ohne Stadtstaaten	72,9	58,9	58,5	58,7	56,4	57,5	55,2	54,3	50,9	49,6
Hamburg	1,8	1,8	1,7	1,9	1,9	2,0	2,0	1,9	1,9	1,9
Bremen	0,7	0,8	0,8	0,8	0,8	0,8	0,8	0,8	0,8	0,7
Berlin (West)	3,6	3,0	2,9	2,8	2,9	3,4	3,3	3,3	3,1	2,9
Bundesgebiet (o. Saar u. BlnW)	74,5	60,7	60,2	60,6	58,2	59,4	..	..	..	..
<b>Bundesgebiet</b>	<b>79,1</b>	<b>64,4</b>	<b>64,0</b>	<b>64,2</b>	<b>61,9</b>	<b>63,7</b>	<b>61,3</b>	<b>60,3</b>	<b>56,6</b>	<b>55,1</b>
										<b>Ge</b>
Schleswig - Holstein	24,7	24,5	25,2	26,4	26,1	26,1	27,7	27,5	27,9	29,0
Niedersachsen	85,4	68,6	69,5	71,8	71,0	71,1	75,5	73,2	74,9	78,2
Nordrhein - Westfalen	136,6	157,7	165,4	165,1	163,6	164,6	175,2	172,2	176,8	185,0
Hessen	45,6	50,9	51,4	52,8	50,5	51,8	54,6	53,5	54,8	57,9
Rheinland - Pfalz	32,0	35,7	37,7	37,6	36,2	37,1	39,5	38,0	39,3	41,1
Baden - Württemberg	67,4	73,6	75,8	79,4	74,8	76,6	82,3	79,2	80,6	86,0
Bayern	99,6	103,4	103,8	108,0	101,9	103,6	109,8	106,4	109,3	112,0
Saarland	9,1	10,0	10,3	10,5	10,6	10,9	10,9	10,8	11,4	11,8
Länder ohne Stadtstaaten	480,4	524,3	539,0	551,6	534,7	541,5	575,5	560,7	575,1	600,9
Hamburg	16,7	20,4	21,1	22,2	21,9	21,9	23,4	23,4	24,1	24,8
Bremen	5,5	6,7	7,1	7,3	7,3	7,5	8,0	7,8	8,2	8,5
Berlin (West)	26,2	30,5	32,2	33,9	33,4	34,6	36,1	35,7	37,3	38,8
Bundesgebiet (o. Saar u. BlnW)	493,4	541,3	556,9	570,6	553,3	560,3	..	..	..	..
<b>Bundesgebiet</b>	<b>528,7</b>	<b>581,9</b>	<b>599,4</b>	<b>615,0</b>	<b>597,3</b>	<b>605,5</b>	<b>643,0</b>	<b>627,6</b>	<b>644,8</b>	<b>673,1</b>

1) Vorläufiges Ergebnis.

bewegung

geborene und Gestorbene

in 1 000

1964	1965	1966	1967	1968	1969	1970	1971	1972	1973	1974 1)	Land
<b>schließungen</b>											
21,9	21,4	20,8	20,2	19,8	19,1	18,6	17,7	16,5	15,2	15,0	SchH
59,6	58,1	56,5	56,1	52,4	52,9	52,6	50,6	48,3	45,3	43,4	Ndsa
142,9	138,2	136,1	142,3	117,6	124,1	125,6	122,7	119,0	113,7	107,3	NW
42,4	41,7	41,8	40,9	39,7	39,7	39,5	38,3	36,4	34,4	33,2	Hess
29,1	27,6	26,8	27,9	25,7	27,0	27,7	27,1	26,4	25,6	24,4	RhPf
70,8	67,7	66,6	64,2	62,5	61,9	62,2	60,8	59,0	55,8	53,6	BaWü
84,6	82,7	81,8	79,6	77,9	75,5	73,5	71,7	69,0	66,4	63,9	Bay
8,4	7,9	7,9	8,4	7,6	8,2	8,5	8,5	8,2	8,1	7,8	Saar
459,7	445,3	438,3	439,6	403,3	408,5	408,2	397,3	382,8	364,6	348,7	LoSt
18,5	18,1	17,9	17,2	15,8	14,5	14,0	13,0	12,2	11,2	10,4	Hmb
6,7	6,8	6,5	6,3	6,0	5,7	5,6	5,4	5,0	4,6	4,3	Brm
21,3	21,8	21,8	20,0	19,0	17,9	16,7	16,3	15,1	14,3	13,7	BlnW
..	..	..	..	..	..	..	..	..	..	..	BGoSuBW
506,2	492,1	484,6	483,1	444,2	446,6	444,5	432,0	415,1	394,6	377,1	BG
<b>insgesamt</b>											
45,2	44,7	45,9	45,4	43,8	40,4	35,2	33,5	29,4	26,4	25,5	SchH
130,2	128,7	129,7	126,7	122,5	113,6	102,7	97,6	87,8	79,0	76,3	Ndsa
300,4	294,6	294,5	286,0	269,8	251,6	222,0	213,5	191,7	172,4	169,0	NW
88,2	86,8	87,7	86,0	82,2	76,8	69,5	67,0	60,5	55,5	55,1	Hess
67,3	64,5	64,2	61,1	58,5	54,0	48,7	46,0	41,0	37,0	35,9	RhPf
161,0	158,7	160,8	155,6	148,0	140,1	128,2	123,9	112,8	102,9	102,2	BaWü
185,3	180,7	181,6	176,4	168,4	158,4	143,7	137,5	125,1	114,7	114,1	Bay
21,0	20,1	19,5	18,6	17,4	15,7	13,4	12,8	11,2	9,8	9,9	Saar
998,6	978,8	983,9	955,8	910,5	850,6	763,3	731,9	659,5	597,7	588,0	LoSt
27,7	26,8	27,4	26,2	24,3	21,0	18,4	17,6	15,2	13,7	13,5	Hmb
12,4	12,6	12,9	12,3	11,6	10,4	8,9	8,5	7,6	6,8	6,6	Brm
26,6	26,1	26,1	25,2	23,5	21,5	20,2	20,5	18,8	17,5	18,3	BlnW
..	..	..	..	..	..	..	..	..	..	..	BGoSuBW
1 065,4	1 044,3	1 050,3	1 019,5	969,8	903,5	810,8	778,5	701,2	635,6	626,4	BG
<b>Lebendgeborene</b>											
2,1	2,0	2,0	1,9	2,0	2,0	1,8	1,8	1,7	1,7	1,7	SchH
5,2	5,0	4,7	4,8	4,7	4,6	4,5	4,7	4,4	4,3	4,3	Ndsa
11,6	10,9	10,7	10,7	10,4	10,6	10,4	11,0	10,6	9,7	9,5	NW
4,2	3,9	3,8	3,7	3,5	3,5	3,3	3,4	3,1	2,9	2,9	Hess
2,7	2,5	2,4	2,3	2,4	2,4	2,3	2,3	2,2	2,1	2,1	RhPf
8,0	7,4	7,2	7,0	6,8	6,7	6,5	6,4	6,0	5,7	5,5	BaWü
13,0	11,8	11,6	11,2	10,8	10,5	10,1	10,3	9,4	8,8	8,6	Bay
0,8	0,7	0,7	0,7	0,8	0,7	0,7	0,8	0,7	0,6	0,6	Saar
47,6	44,1	43,0	42,3	41,5	41,0	39,7	40,6	38,2	35,9	35,3	LoSt
1,9	1,7	1,8	1,7	1,7	1,6	1,4	1,5	1,4	1,3	1,3	Hmb
0,8	0,7	0,7	0,7	0,7	0,6	0,6	0,6	0,6	0,5	0,6	Brm
2,8	2,5	2,4	2,4	2,3	2,4	2,6	2,6	2,3	2,2	2,2	BlnW
..	..	..	..	..	..	..	..	..	..	..	BGoSuBW
53,1	49,0	47,9	47,0	46,2	45,5	44,3	45,3	42,4	39,8	39,3	BG
<b>storbene</b>											
28,1	29,9	29,8	29,6	32,2	32,5	33,0	32,0	32,8	32,3	32,1	SchH
75,8	79,4	81,4	80,0	86,5	87,4	89,7	87,0	87,8	87,8	87,4	Ndsa
175,3	184,8	188,7	187,9	202,2	202,9	200,5	201,1	199,3	199,7	197,9	NW
55,1	57,9	59,2	58,8	63,0	63,9	63,4	63,9	63,8	63,4	63,3	Hess
38,5	40,1	40,8	41,0	44,2	44,4	43,7	44,0	43,9	44,2	43,5	RhPf
81,6	85,9	86,6	87,3	93,3	94,6	92,6	92,7	92,7	92,9	93,1	BaWü
108,8	114,4	113,8	116,5	122,3	126,4	122,3	121,8	122,8	123,7	124,0	Bay
11,2	11,5	11,7	12,0	12,9	12,9	13,0	12,8	13,0	12,9	13,2	Saar
574,4	604,1	611,9	613,1	656,6	665,1	658,2	655,4	656,2	656,9	654,5	LoSt
23,9	25,3	26,1	25,6	26,6	27,2	26,6	25,9	25,8	25,9	25,3	Hmb
8,3	8,6	8,9	8,8	9,2	9,7	9,6	9,4	9,6	9,5	9,3	Brm
37,6	39,6	39,4	39,8	41,7	42,4	40,5	40,0	39,7	38,8	38,5	BlnW
..	..	..	..	..	..	..	..	..	..	..	BGoSuBW
644,1	677,6	686,3	687,3	734,0	744,4	734,8	730,7	731,3	731,0	727,5	BG

Land	1950	1955	1956	1957	1958	1959	1960	1961	1962	1963
<b>Eheschließungen</b>										
Schleswig - Holstein	9,5	7,6	8,0	8,2	8,8	9,2	9,5	9,7	9,7	9,4
Niedersachsen	10,4	8,2	8,5	8,4	8,7	9,0	9,4	9,5	9,4	8,9
Nordrhein - Westfalen	11,5	8,9	9,3	9,2	9,3	8,9	9,3	9,4	9,3	8,7
Hessen	10,7	8,9	9,1	9,0	9,1	9,3	9,3	9,4	9,1	8,6
Rheinland - Pfalz	11,0	8,9	9,2	9,1	9,2	9,5	9,4	9,3	9,1	8,5
Baden - Württemberg	10,1	8,9	9,3	9,2	9,1	9,3	9,3	9,3	9,2	8,7
Bayern	10,0	8,7	8,9	8,9	8,9	9,2	9,3	9,4	9,1	8,7
Saarland	10,8	8,0	8,4	8,8	9,0	9,1	9,3	8,8	8,4	7,9
Länder ohne Stadtstaaten	10,8	8,8	9,0	9,0	9,1	9,1	9,3	9,4	9,2	8,7
Hamburg	10,7	8,8	9,3	9,4	9,7	9,9	10,0	10,4	10,3	9,9
Bremen	10,2	8,4	9,1	8,9	9,0	9,4	9,7	9,6	9,4	9,1
Berlin (West)	9,1	8,4	8,5	9,0	9,1	9,4	9,5	9,8	11,3	9,8
Bundesgebiet (o. Saar u. BlnW)	10,8	8,9	9,0	9,0	9,1	9,2	..	..	..	..
<b>Bundesgebiet</b>	<b>10,7</b>	<b>8,8</b>	<b>9,0</b>	<b>9,0</b>	<b>9,1</b>	<b>9,2</b>	<b>9,4</b>	<b>9,4</b>	<b>9,3</b>	<b>8,8</b>
<b>Lebendgeborene insgesamt</b>										
Schleswig - Holstein	15,8	13,9	14,3	15,0	15,2	16,1	16,3	17,4	17,6	18,4
Niedersachsen	17,1	15,6	16,2	16,7	16,6	17,4	17,7	18,5	18,4	18,8
Nordrhein - Westfalen	15,6	15,9	16,5	17,1	17,1	17,7	17,6	18,0	17,8	18,3
Hessen	16,1	14,6	15,2	15,7	15,8	16,4	16,5	17,2	17,1	17,5
Rheinland - Pfalz	18,9	18,3	19,3	19,7	18,4	19,0	18,9	19,5	19,1	19,4
Baden - Württemberg	16,7	16,7	17,7	18,0	18,2	18,8	19,0	19,7	19,4	19,7
Bayern	16,5	15,8	16,7	17,3	17,5	18,0	18,2	18,9	18,6	18,8
Saarland	19,5	18,1	18,4	18,9	19,5	20,2	19,5	20,1	19,6	19,5
Länder ohne Stadtstaaten	16,7	16,2	16,7	17,2	17,2	17,9	17,9	18,5	18,3	18,7
Hamburg	10,9	10,5	11,1	12,0	12,3	13,0	13,2	13,9	14,1	14,9
Bremen	13,5	12,9	13,9	14,6	14,8	15,3	15,8	16,7	16,6	17,0
Berlin (West)	10,1	7,8	7,8	8,0	8,5	9,5	9,8	10,6	11,1	11,9
Bundesgebiet (o. Saar u. BlnW)	16,4	16,0	16,4	17,0	17,0	17,6	..	..	..	..
<b>Bundesgebiet</b>	<b>16,2</b>	<b>15,7</b>	<b>16,1</b>	<b>16,6</b>	<b>16,7</b>	<b>17,3</b>	<b>17,4</b>	<b>18,0</b>	<b>17,9</b>	<b>18,3</b>
<b>Nichteheliche Lebendgeborene</b>										
Schleswig - Holstein	116,9	100,4	93,2	87,3	79,7	76,2	69,3	61,0	55,8	52,0
Niedersachsen	97,5	75,0	70,7	67,3	60,7	58,8	53,7	49,2	45,7	42,2
Nordrhein - Westfalen	72,4	53,0	51,8	50,9	48,8	48,4	45,8	44,0	41,1	40,3
Hessen	87,1	73,5	68,2	63,7	60,8	59,5	57,3	54,6	51,9	47,9
Rheinland - Pfalz	75,6	63,7	59,0	54,3	56,3	53,1	52,1	50,1	45,3	42,7
Baden - Württemberg	96,2	83,8	77,5	75,5	70,8	69,8	63,8	61,1	57,6	52,4
Bayern	133,2	111,3	107,7	105,2	99,7	95,3	90,7	84,1	77,8	74,5
Saarland	54,1	44,2	42,5	39,9	40,9	41,4	46,0	41,9	42,5	38,5
Länder ohne Stadtstaaten	95,2	75,8	72,2	69,6	66,0	64,1	60,6	57,0	53,2	50,2
Hamburg	106,0	99,1	87,7	88,1	86,1	84,0	83,1	76,1	74,6	69,0
Bremen	94,6	96,4	93,7	88,3	80,4	73,3	72,7	65,1	66,3	60,0
Berlin (West)	165,4	172,4	168,5	155,2	152,6	163,5	153,2	140,9	128,9	110,5
Bundesgebiet (o. Saar u. BlnW)	96,4	77,3	73,4	70,9	67,3	65,3	..	..	..	..
<b>Bundesgebiet</b>	<b>97,3</b>	<b>78,8</b>	<b>74,7</b>	<b>71,9</b>	<b>68,5</b>	<b>66,9</b>	<b>63,3</b>	<b>59,5</b>	<b>55,8</b>	<b>52,3</b>
<b>Gestorbene auf</b>										
Schleswig - Holstein	9,4	10,7	11,2	11,7	11,5	11,4	12,0	11,9	11,9	12,3
Niedersachsen	9,6	10,5	10,7	11,1	10,9	10,9	11,5	11,0	11,2	11,6
Nordrhein - Westfalen	10,4	10,7	11,2	11,0	10,7	10,6	11,1	10,8	11,0	11,4
Hessen	10,6	11,2	11,3	11,5	10,9	11,1	11,5	11,1	11,2	11,6
Rheinland - Pfalz	10,8	10,9	11,6	11,4	10,8	11,0	11,6	11,1	11,4	11,8
Baden - Württemberg	10,5	10,4	10,7	11,0	10,2	10,7	10,7	10,2	10,2	10,7
Bayern	10,8	11,3	11,4	11,8	11,0	11,1	11,6	11,2	11,3	11,4
Saarland	9,7	10,1	10,3	10,4	10,5	10,3	10,4	10,0	10,5	10,7
Länder ohne Stadtstaaten	10,5	11,0	11,1	11,3	10,8	10,8	11,3	10,9	11,0	11,4
Hamburg	10,5	11,5	12,0	12,5	12,2	12,1	12,7	12,8	13,1	13,4
Bremen	9,8	10,6	11,2	11,1	10,8	11,0	11,4	11,0	11,5	11,8
Berlin (West)	12,3	13,9	14,5	15,2	15,0	15,6	16,4	16,3	17,1	17,8
Bundesgebiet (o. Saar u. BlnW)	10,5	11,0	11,2	11,3	10,8	10,9	..	..	..	..
<b>Bundesgebiet</b>	<b>10,5</b>	<b>11,1</b>	<b>11,3</b>	<b>11,5</b>	<b>11,0</b>	<b>11,0</b>	<b>11,6</b>	<b>11,2</b>	<b>11,3</b>	<b>11,7</b>

1) Vorläufiges Ergebnis.

bewegung

geborene und Gestorbene

zahlen

1964	1965	1966	1967	1968	1969	1970	1971	1972	1973	1974 1)	Land
<b>auf 1 000 Einwohner</b>											
9,1	8,8	8,4	8,1	7,9	7,5	7,5	7,0	6,4	5,9	5,8	SchH
8,7	8,4	8,1	8,0	7,5	7,5	7,4	7,1	6,7	6,3	6,0	Ndsa
8,7	8,3	8,1	8,5	6,9	7,3	7,4	7,2	6,9	6,6	6,2	NW
8,4	8,1	8,0	7,8	7,5	7,4	7,3	7,0	6,6	6,2	5,9	Hess
8,2	7,7	7,5	7,7	7,1	7,4	7,6	7,4	7,2	6,9	6,6	RhPf
8,6	8,1	7,8	7,5	7,2	7,0	7,0	6,7	6,5	6,1	5,8	BaWü
8,5	8,2	8,0	7,8	7,5	7,2	7,0	6,7	6,4	6,1	5,9	Bay
7,5	7,0	7,0	7,4	6,7	7,2	7,6	7,6	7,3	7,3	7,0	Saar
8,6	8,2	8,0	8,0	7,3	7,3	7,3	7,0	6,7	6,3	6,1	LoSt
9,9	9,8	9,7	9,3	8,6	8,0	7,8	7,3	6,9	6,3	6,0	Hmb
9,2	9,3	8,7	8,4	8,0	7,6	7,7	7,3	6,7	6,3	6,0	Brm
9,7	9,9	10,0	9,2	8,8	8,4	7,9	7,8	7,3	7,0	6,7	BinW
..	..	..	..	..	..	..	..	..	..	..	BGoSuBW
8,7	8,3	8,1	8,1	7,4	7,3	7,3	7,0	6,7	6,4	6,1	BG
<b>auf 1 000 Einwohner</b>											
18,9	18,5	18,7	18,2	17,4	15,9	14,1	13,3	11,5	10,3	9,9	SchH
19,0	18,7	18,7	18,2	17,4	16,1	14,5	13,6	12,2	10,9	10,5	Ndsa
18,2	17,7	17,5	17,0	15,9	14,8	13,1	12,5	11,1	10,0	9,8	NW
17,4	16,9	16,8	16,4	15,5	14,3	12,9	12,3	10,9	10,0	9,9	Hess
19,0	18,1	17,8	16,9	16,1	14,8	13,4	12,5	11,1	10,0	9,7	RhPf
19,6	19,0	18,9	18,2	17,1	15,9	14,4	13,7	12,4	11,2	11,1	BaWü
18,6	18,0	17,8	17,2	16,2	15,1	13,7	12,9	11,6	10,6	10,5	Bay
18,8	17,9	17,2	16,5	15,3	13,9	11,9	11,4	9,9	8,8	8,9	Saar
18,6	18,1	17,9	17,3	16,4	15,2	13,6	12,9	11,5	10,4	10,2	LoSt
14,9	14,4	14,8	14,2	13,2	11,6	10,3	9,9	8,6	7,8	7,8	Hmb
17,0	17,1	17,3	16,4	15,4	13,8	12,3	11,5	10,2	9,2	9,1	Brm
12,2	11,8	11,9	11,6	10,9	10,0	9,5	9,8	9,1	8,5	9,0	BinW
..	..	..	..	..	..	..	..	..	..	..	BGoSuBW
18,2	17,7	17,6	17,0	16,1	14,8	13,4	12,7	11,3	10,3	10,1	BG
<b>auf 1 000 Lebendgeborene</b>											
47,1	43,9	43,0	42,5	45,1	48,8	51,3	54,9	59,3	64,0	65,4	SchH
40,3	38,7	38,0	37,6	38,3	40,8	43,7	47,6	50,7	54,8	56,4	Ndsa
38,6	37,0	36,2	37,3	38,7	42,2	46,8	51,4	55,1	56,5	56,4	NW
47,7	44,5	43,5	43,0	43,0	45,2	47,8	51,0	51,2	52,3	53,0	Hess
39,7	39,1	38,0	37,8	41,9	43,7	47,9	50,3	54,6	57,3	58,0	RhPf
49,6	46,6	44,6	44,7	46,3	47,9	50,4	51,4	53,5	55,2	54,0	BaWü
70,1	65,2	63,6	63,6	64,0	66,3	70,6	74,7	74,8	76,4	75,8	Bay
39,2	36,0	37,2	39,8	45,3	46,7	55,9	59,8	62,0	63,2	62,4	Saar
47,7	45,1	43,7	44,2	45,6	48,2	52,0	55,5	57,9	60,0	60,0	LoSt
69,8	64,0	64,1	64,5	70,2	73,8	76,6	82,7	88,8	92,5	92,9	Hmb
60,8	54,1	54,1	53,3	58,9	57,1	70,8	74,5	79,9	78,4	85,5	Brm
104,8	94,1	91,5	93,6	98,7	110,4	126,8	125,6	120,9	125,0	118,7	BinW
..	..	..	..	..	..	..	..	..	..	..	BGoSuBW
49,9	46,9	45,6	46,1	47,6	50,4	54,6	58,1	60,5	62,7	62,7	BG
<b>1 000 Einwohner</b>											
11,7	12,4	12,1	11,9	12,8	12,8	13,2	12,6	12,8	12,6	12,4	SchH
11,1	11,5	11,7	11,5	12,3	12,4	12,7	12,1	12,2	12,1	12,0	Ndsa
10,6	11,1	11,2	11,1	11,9	11,9	11,9	11,8	11,6	11,6	11,5	NW
10,9	11,3	11,4	11,2	11,9	11,9	11,8	11,7	11,5	11,4	11,3	Hess
10,9	11,3	11,3	11,3	12,1	12,1	12,0	12,0	11,9	12,0	11,8	RhPf
9,9	10,3	10,2	10,2	10,8	10,7	10,4	10,3	10,1	10,1	10,1	BaWü
10,9	11,4	11,2	11,4	11,8	12,1	11,7	11,5	11,4	11,4	11,4	Bay
10,0	10,2	10,3	10,6	11,4	11,4	11,6	11,5	11,6	11,6	12,0	Saar
10,7	11,1	11,2	11,1	11,8	11,8	11,8	11,6	11,5	11,4	11,4	LoSt
12,8	13,6	14,1	13,9	14,5	15,0	14,8	14,5	14,5	14,7	14,5	Hmb
11,3	11,7	11,9	11,8	12,2	12,8	13,2	12,8	13,0	13,0	12,7	Brm
17,1	18,0	18,0	18,3	19,3	19,8	19,1	19,0	19,1	18,9	18,9	BinW
..	..	..	..	..	..	..	..	..	..	..	BGoSuBW
11,0	11,5	11,5	11,5	12,2	12,2	12,1	11,9	11,8	11,8	11,7	BG



## 2.2 Wanderungsbilanz

in

Land	1950	1955	1956	1957	1958	1959	1960	1961	1962	1963
<b>Überschuß der Zu- (+) bzw. Fortzüge (—)</b>										
<b>aus der Wanderung über die</b>										
Schleswig - Holstein	+ 16,5	+ 5,3	+ 6,9	+ 12,4	+ 9,0	+ 3,9	+ 5,9	+ 8,5	+ 5,6	+ 4,8
Niedersachsen	+ 79,4	+ 31,0	+ 32,4	+ 45,4	+ 31,0	+ 16,7	+ 25,8	+ 33,2	+ 26,8	+ 23,5
Nordrhein - Westfalen	+ 125,3	+ 118,9	+ 140,4	+ 170,8	+ 120,6	+ 72,8	+ 110,0	+ 138,9	+ 83,5	+ 70,0
Hessen	+ 22,5	+ 31,4	+ 30,6	+ 32,0	+ 25,0	+ 17,0	+ 40,2	+ 45,1	+ 28,8	+ 21,5
Rheinland - Pfalz	+ 24,0	+ 19,4	+ 21,5	+ 22,3	+ 22,6	+ 10,2	+ 16,3	+ 17,5	+ 8,5	+ 6,8
Baden - Württemberg	+ 48,2 <sup>1)</sup>	+ 57,6	+ 58,4	+ 62,9	+ 51,3	+ 42,4	+ 87,9	+ 94,0	+ 66,1	+ 30,6
Bayern	+ 39,6 <sup>2)</sup>	+ 27,1	+ 27,4	+ 41,9	+ 39,2	+ 32,6	+ 55,8	+ 66,3	+ 49,1	+ 30,1
Saarland				+ 3,7	+ 9,1	+ 4,0	+ 7,2	+ 10,5	+ 4,4	+ 1,5
Länder ohne Stadtstaaten				+ 391,4	+ 307,8	+ 199,7	+ 349,4	+ 414,0	+ 272,7	+ 188,8
Hamburg	+ 22,5	+ 15,3	+ 16,0	+ 18,8	+ 15,5	+ 9,1	+ 12,1	+ 13,5	+ 9,4	+ 7,9
Bremen	+ 3,5	+ 4,8	+ 6,0	+ 6,4	+ 5,6	+ 1,9	+ 2,5	+ 3,6	+ 2,4	+ 1,8
Berlin (West)										
Bundesgebiet (o. Saar u. BlnW)	+ 381,4	+ 310,8	+ 339,5	+ 412,9	+ 319,8	+ 206,7				
<b>Bundesgebiet</b>				+ 409,2 <sup>3)</sup>	+ 329,0 <sup>3)</sup>	+ 210,7 <sup>3)</sup>	+ 364,0 <sup>3)</sup>	+ 431,0 <sup>3)</sup>	+ 284,5 <sup>3)</sup>	+ 198,5 <sup>3)</sup>
<b>aus der Wanderung innerhalb der</b>										
Schleswig - Holstein	- 123,0	- 38,9	- 10,0	- 6,9	- 5,9	- 0,5	+ 3,5	+ 4,3	+ 3,2	+ 5,2
Niedersachsen	- 148,6	- 85,9	- 75,5	- 63,5	- 48,8	- 36,8	- 29,1	- 24,0	- 18,0	- 17,9
Nordrhein - Westfalen	+ 124,9	+ 99,2	+ 69,4	+ 50,3	+ 41,1	+ 7,5	- 14,5	- 17,1	- 28,3	- 19,1
Hessen	+ 13,0	+ 9,3	+ 6,6	+ 6,4	+ 4,0	+ 9,3	+ 16,3	+ 17,6	+ 18,0	+ 17,4
Rheinland - Pfalz	+ 88,7	- 6,0	- 5,8	- 2,8	- 7,2	- 15,0	- 8,4	- 4,4	+ 0,6	+ 1,5
Baden - Württemberg	+ 74,4 <sup>1)</sup>	+ 46,5	+ 34,7	+ 23,7	+ 21,0	+ 21,2	+ 15,2	+ 13,2	+ 12,4	+ 14,3
Bayern	- 84,3 <sup>2)</sup>	- 50,4	+ 36,6	- 25,2	- 13,7	- 4,3	+ 3,4	+ 10,5	+ 16,9	+ 12,6
Saarland				- 1,9	- 1,3	+ 4,3	+ 3,4	+ 0,8	- 0,8	- 1,6
Hamburg	+ 40,0	+ 15,9	+ 14,1	+ 8,7	+ 5,4	+ 5,1	+ 0,4	- 3,8	- 4,3	- 3,5
Bremen	+ 15,0	+ 10,4	+ 12,9	+ 11,3	+ 5,2	+ 9,3	+ 7,1	+ 2,8	+ 0,1	+ 1,0
Berlin (West)										
<b>ins</b>										
Schleswig - Holstein	- 107,5	- 33,6	- 13,1	+ 5,5	+ 3,1	+ 3,5	+ 9,4	+ 12,9	+ 8,8	+ 9,9
Niedersachsen	- 63,2	- 55,0	- 43,1	- 18,1	- 17,8	- 20,0	- 3,3	+ 9,2	+ 8,7	+ 5,6
Nordrhein - Westfalen	+ 253,5	+ 218,0	+ 209,8	+ 221,6	+ 162,3	+ 80,5	+ 95,5	+ 121,8	+ 55,2	+ 41,0
Hessen	+ 40,1	+ 40,7	+ 37,2	+ 38,7	+ 29,1	+ 26,4	+ 56,8	+ 62,7	+ 46,9	+ 39,0
Rheinland - Pfalz	+ 114,9	+ 13,4	+ 15,7	+ 19,3	+ 19,3	- 4,9	+ 7,9	+ 13,2	+ 9,1	+ 8,3
Baden - Württemberg	+ 121,3 <sup>1)</sup>	+ 104,1	+ 93,1	+ 86,3	+ 72,1	+ 63,5	+ 103,1	+ 107,2	+ 78,5	+ 44,9
Bayern	- 33,5 <sup>2)</sup>	- 23,2	- 9,2	+ 16,8	+ 25,7	+ 28,4	+ 62,1	+ 76,8	+ 66,0	+ 42,7
Saarland				+ 5,4	+ 11,9	+ 8,7	+ 10,6	+ 11,3	+ 3,6	- 0,2
Länder ohne Stadtstaaten				+ 375,5	+ 301,9	+ 186,1	+ 342,0	+ 415,2	+ 276,9	+ 191,3
Hamburg	+ 65,8	+ 31,2	+ 30,1	+ 27,5	+ 21,0	+ 14,3	+ 12,5	+ 9,7	+ 5,2	+ 4,4
Bremen	+ 18,8	+ 15,2	+ 18,9	+ 17,8	+ 10,8	+ 11,2	+ 9,6	+ 6,4	+ 2,5	+ 2,8
Berlin (West)	+ 38,4	+ 24,5	+ 18,6	+ 20,9	+ 12,0	- 4,5	+ 8,9	- 4,6	- 1,3	+ 25,0
Bundesgebiet (o. Saar u. BlnW)	+ 410,3	+ 310,9	+ 339,4	+ 415,5	+ 321,8	+ 202,8				
<b>Bundesgebiet</b>				+ 441,7	+ 345,7	+ 207,0	+ 373,0	+ 435,8	+ 283,3	+ 223,5
<b>darunter von Personen im Alter</b>										
Schleswig - Holstein	- 59,0	- 19,1	- 7,0	+ 5,2	+ 1,4	+ 0,8	+ 4,8	+ 7,2	+ 4,6	+ 5,2
Niedersachsen	- 46,1	- 31,8	- 28,7	- 12,9	- 13,0	- 12,8	- 3,7	+ 4,4	+ 6,6	- 0,4
Nordrhein - Westfalen	+ 161,3	+ 130,9	+ 124,6	+ 132,7	+ 80,9	+ 31,8	+ 60,7	+ 87,9	+ 48,9	+ 31,9
Hessen	+ 24,0	+ 25,4	+ 21,6	+ 23,5	+ 15,2	+ 16,4	+ 41,3	+ 43,9	+ 34,3	+ 26,3
Rheinland - Pfalz	+ 53,2	+ 6,2	+ 6,8	+ 8,7	+ 4,7	- 6,2	+ 3,3	+ 6,2	+ 4,9	+ 2,8
Baden - Württemberg	+ 43,8 <sup>1)</sup>	+ 68,3	+ 57,4	+ 51,9	+ 40,0	+ 43,0	+ 77,4	+ 78,6	+ 60,2	+ 29,1
Bayern	- 28,5 <sup>2)</sup>	- 15,5	- 6,3	+ 9,9	+ 14,8	+ 19,3	+ 44,5	+ 55,1	+ 50,0	+ 28,1
Saarland				+ 3,7	+ 7,3	+ 5,1	+ 6,7	+ 6,9	+ 2,4	- 0,6
Länder ohne Stadtstaaten				+ 222,7	+ 151,2	+ 97,5	+ 235,1	+ 290,5	+ 211,9	+ 122,6
Hamburg	+ 36,9	+ 19,9	+ 19,6	+ 18,7	+ 14,7	+ 11,0	+ 11,2	+ 9,6	+ 7,1	+ 5,3
Bremen	+ 10,0	+ 9,1	+ 11,0	+ 10,7	+ 5,7	+ 7,4	+ 5,7	+ 3,6	+ 2,1	+ 1,9
Berlin (West)	+ 22,0	+ 11,1	+ 7,1	+ 10,7	+ 3,8	- 3,2	+ 5,4	+ 2,9	+ 5,0	+ 15,4
Bundesgebiet (o. Saar u. BlnW)	+ 195,6	+ 193,4	+ 199,1	+ 248,5	+ 164,3	+ 110,8				
<b>Bundesgebiet</b>				+ 262,9	+ 175,4	+ 112,7	+ 257,3	+ 306,6	+ 226,2	+ 145,3

1) Einsch. Lindau. - 2) Ohne Lindau. - 3) Ohne Berlin - 4) Für die Wanderung innerhalb der Grenzen des Bundesgebietes unter Zugrundelegung der in den Bundesländern ermittelten Zuzüge errechnet. - Die Differenz zwischen den Zahlen der Wanderung innerhalb und über die Grenzen des Bundesgebietes zu der Gesamtwanderung entspricht der Differenz der in den Zuguzländern ermittelten Zuzüge zu den in den Fortzugländern ermittelten Fortzügen.

bewegung

der Bevölkerung

1 000

1964	1965	1966	1967	1968	1969	1970	1971	1972	1973	1974		Land
										insgesamt	Erwerbs- personen	
<b>von männlichen und weiblichen Personen</b>												
<b>Grenzen des Bundesgebietes</b>												
+ 3,9	+ 5,1	+ 3,4	- 1,8	+ 3,4	+ 7,6	+ 11,3	+ 11,8	+ 9,7	+ 9,4	+ 1,8	- 1,7	SchH
+ 26,1	+ 26,5	+ 6,7	- 13,5	+ 17,2	+ 36,2	+ 44,9	+ 34,0	+ 23,9	+ 37,5	+ 2,9	- 7,8	Ndsa
+ 96,7	+ 102,7	+ 31,6	- 52,5	+ 70,4	+ 150,6	+ 154,8	+ 111,0	+ 83,0	+ 99,0	+ 15,5	- 25,9	NW
+ 27,4	+ 33,9	+ 17,9	- 22,8	+ 29,0	+ 61,9	+ 57,0	+ 50,6	+ 30,5	+ 42,4	- 9,1	- 18,8	Hess
+ 8,5	+ 11,5	+ 4,4	- 6,5	+ 6,3	+ 17,6	+ 21,5	+ 17,9	+ 16,1	+ 19,2	+ 0,1	- 4,3	RhPf
+ 57,6	+ 86,3	+ 26,2	- 55,4	+ 76,5	+ 138,7	+ 111,7	+ 71,9	+ 69,3	+ 89,0	- 25,7	- 41,4	BaWü
+ 44,0	+ 50,3	+ 27,3	- 17,7	+ 57,1	+ 113,8	+ 115,8	+ 87,2	+ 61,1	+ 67,0	- 11,2	- 29,9	Bay
+ 2,0	+ 3,6	- 0,2	- 2,9	+ 0,9	+ 3,1	+ 6,1	+ 5,0	+ 4,1	+ 3,5	+ 1,0	- 0,5	Saar
+ 266,3	+ 319,8	+ 117,4	- 173,1	+ 260,8	+ 529,6	+ 523,0	+ 389,5	+ 297,8	+ 347,0	- 24,7	- 130,3	LoSt
+ 8,4	+ 9,2	+ 4,1	- 4,2	+ 4,0	+ 13,0	+ 15,9	+ 14,0	+ 13,4	+ 17,2	+ 4,1	+ 0,7	Hmb
+ 1,7	+ 3,0	+ 1,8	- 1,3	+ 1,6	+ 4,3	+ 4,7	+ 5,4	+ 2,7	+ 3,7	+ 1,2	- 0,4	Brm
..	+ 11,7	+ 8,4	+ 1,7	+ 11,7	+ 25,4	+ 30,4	+ 21,7	+ 16,9	+ 16,1	+ 9,9	+ 1,1	BlnW
..	..	..	..	..	..	..	..	..	..	..	..	BGoSuBW
+ 276,5 <sup>3)</sup>	+ 343,8	+ 131,6	- 176,5	+ 278,1	+ 572,3	+ 574,0	+ 430,7	+ 330,8	+ 384,0	- 9,4	- 129,0	BG
<b>Grenzen des Bundesgebietes</b>												
+ 8,8	+ 13,4	+ 14,2	+ 13,2	+ 13,9	+ 13,0	+ 12,7	+ 19,2	+ 14,3	+ 12,8	+ 9,4	+ 5,2	SchH
- 12,5	- 9,2	- 8,8	- 7,2	- 7,2	- 1,1	+ 6,3	+ 14,7	+ 10,5	+ 15,6	+ 13,8	+ 5,2	Ndsa
- 28,9	- 30,7	- 38,2	- 38,8	- 30,0	- 20,4	- 8,5	- 10,5	- 24,9	- 22,4	+ 14,8	- 3,2	NW
+ 21,3	+ 21,0	+ 22,8	+ 18,5	+ 22,4	+ 14,6	+ 18,1	+ 11,5	+ 16,0	+ 16,3	+ 9,6	+ 3,8	Hess
- 1,4	+ 0,6	+ 2,6	- 0,8	- 2,0	- 0,5	- 0,6	- 0,4	- 1,3	- 1,5	- 5,2	- 4,2	RhPf
+ 12,1	+ 9,7	+ 7,5	+ 18,4	+ 17,2	+ 11,7	- 2,2	- 1,6	+ 9,6	+ 6,3	+ 3,4	- 1,2	BaWü
+ 9,0	+ 9,3	+ 20,7	+ 21,4	+ 22,1	+ 17,5	+ 19,3	+ 23,3	+ 22,4	+ 16,1	+ 17,3	+ 6,3	Bay
- 0,8	- 2,0	- 2,8	- 4,5	- 7,7	- 7,5	- 5,3	- 4,3	- 5,7	- 7,2	- 6,3	- 3,8	Saar
- 9,5	- 13,8	- 12,4	- 11,1	- 11,4	- 12,6	- 13,5	- 17,8	- 18,3	- 19,6	- 10,2	- 2,8	Hmb
+ 1,9	+ 2,9	+ 1,4	-	- 1,6	- 3,2	- 3,6	- 0,9	- 5,4	- 6,5	- 3,5	- 0,1	Brm
..	- 1,2	- 6,9	- 9,2	- 15,4	- 11,7	- 21,5	- 33,6	- 17,4	- 9,4	- 13,6	- 5,3	BlnW
<b>gesamt 4)</b>												
+ 12,7	+ 18,5	+ 17,6	+ 11,4	+ 17,3	+ 20,6	+ 24,0	+ 31,1	+ 24,0	+ 21,7	+ 11,3	+ 3,5	SchH
+ 13,6	+ 17,3	- 2,0	- 20,8	+ 10,0	+ 35,1	+ 51,1	+ 48,7	+ 34,3	+ 53,2	+ 16,7	- 2,6	Ndra
+ 67,9	+ 72,0	- 6,7	- 91,3	+ 40,4	+ 130,2	+ 146,3	+ 100,5	+ 58,1	+ 76,6	+ 0,7	- 29,1	NW
+ 48,6	+ 54,9	+ 40,7	- 4,2	+ 51,3	+ 76,4	+ 75,0	+ 62,1	+ 46,6	+ 58,7	+ 0,4	- 15,0	Hess
+ 7,1	+ 12,1	+ 7,0	- 7,3	+ 4,3	+ 17,2	+ 20,8	+ 17,5	+ 14,7	+ 17,6	- 5,1	- 8,4	RhPf
+ 69,7	+ 96,0	+ 33,7	- 37,0	+ 93,7	+ 150,3	+ 109,5	+ 70,3	+ 78,9	+ 75,3	- 22,2	- 42,6	BaWü
+ 53,0	+ 59,6	+ 48,0	+ 3,7	+ 79,2	+ 131,3	+ 135,1	+ 110,5	+ 83,5	+ 83,1	+ 6,1	- 23,6	Bay
+ 1,3	+ 1,5	- 3,0	- 7,4	- 6,9	- 4,4	+ 0,8	+ 0,7	- 1,6	- 3,6	- 5,3	- 4,3	Saar
+ 273,9	+ 331,9	+ 135,3	- 152,8	+ 289,4	+ 556,8	+ 562,8	+ 441,3	+ 338,6	+ 382,6	+ 2,6	- 122,1	LoSt
- 1,1	- 4,5	- 8,3	- 15,2	- 7,4	+ 0,4	+ 2,4	- 3,8	- 4,8	- 2,4	- 6,1	- 2,1	Hmb
+ 3,6	+ 5,8	+ 3,1	- 1,3	-	+ 1,1	+ 1,1	+ 4,6	- 2,7	- 2,7	- 2,2	- 0,6	Brm
+ 25,0	+ 10,6	+ 1,5	- 7,5	- 3,7	+ 13,7	+ 8,9	- 11,8	- 0,6	+ 6,6	- 3,7	- 4,2	BlnW
..	..	..	..	..	..	..	..	..	..	..	..	BGoSuBW
+ 301,5	+ 343,8	+ 131,6	- 176,9	+ 278,9	+ 572,0	+ 575,2	+ 430,3	+ 330,5	+ 384,0	- 9,3	- 129,0	BG
<b>von 15 bis unter 45 Jahren</b>												
+ 6,8	+ 11,3	+ 10,2	+ 5,0	+ 8,6	+ 11,4	+ 13,9	+ 18,7	+ 14,2	+ 12,4	+ 3,7	+ 2,4	SchH
+ 7,9	+ 8,6	- 8,7	- 24,9	+ 1,6	+ 20,9	+ 31,1	+ 23,4	+ 14,0	+ 33,7	- 0,3	- 4,2	Ndsa
+ 60,6	+ 65,5	- 0,3	- 71,6	+ 40,9	+ 116,5	+ 124,7	+ 73,6	+ 42,7	+ 65,1	- 12,1	- 24,3	NW
+ 34,2	+ 39,2	+ 27,6	- 10,7	+ 36,6	+ 59,6	+ 58,0	+ 46,0	+ 32,3	+ 43,8	- 5,4	- 12,3	Hess
+ 2,1	+ 5,9	+ 0,3	- 10,4	- 0,7	+ 10,2	+ 12,4	+ 8,3	+ 6,5	+ 9,5	- 9,7	- 8,5	RhPf
+ 51,6	+ 74,1	+ 21,0	- 37,1	+ 71,3	+ 122,6	+ 84,9	+ 48,6	+ 58,3	+ 57,4	- 28,3	- 37,2	BaWü
+ 38,5	+ 43,6	+ 31,4	- 7,4	+ 57,0	+ 103,0	+ 104,1	+ 79,7	+ 57,8	+ 60,9	- 11,5	- 22,8	Bay
+ 0,7	+ 0,7	- 2,7	- 5,9	- 5,0	- 3,1	+ 1,0	+ 0,5	- 1,2	- 3,0	- 4,6	- 4,0	Saar
+ 202,4	+ 248,9	+ 79,0	- 162,8	+ 210,4	+ 441,1	+ 430,1	+ 298,7	+ 224,6	+ 279,8	- 68,2	- 110,9	LoSt
+ 2,7	+ 0,8	+ 1,8	- 8,2	- 1,1	+ 7,2	+ 8,9	+ 3,4	+ 2,4	+ 5,4	- 0,0	- 0,6	Hmb
+ 2,6	+ 4,9	+ 2,9	- 0,5	+ 1,2	+ 2,2	+ 2,2	+ 4,6	- 1,1	- 0,3	- 0,7	- 0,0	Brm
+ 14,9	+ 6,1	+ 0,9	- 5,0	+ 4,3	+ 21,9	+ 21,9	+ 7,2	+ 8,3	+ 11,2	+ 1,5	- 2,6	BlnW
..	..	..	..	..	..	..	..	..	..	..	..	BGoSuBW
+ 222,6	+ 260,8	+ 81,0	- 176,5	+ 214,8	+ 472,4	+ 463,1	+ 314,0	+ 234,2	+ 296,1	- 67,4	- 114,1	BG

## 2 Bevölkerungsbewegung

## 2.2 Wanderungsbilanz der Bevölkerung

1 000

Land	1967	1968	1969	1970	1971	1972	1973	1974	
								insgesamt	Erwerbs- personen
<b>Überschuß der Zu- (+) bzw. Fortzüge (-) von männlichen Personen</b>									
Schleswig - Holstein	+ 6,0	+ 9,0	+ 11,8	+ 14,6	+ 17,4	+ 13,3	+ 11,5	+ 5,0	+ 2,6
Niedersachsen	- 14,7	+ 5,3	+ 23,3	+ 33,4	+ 25,9	+ 14,5	+ 31,9	+ 3,2	- 3,0
Nordrhein - Westfalen	- 70,4	- 27,9	+ 93,0	+ 97,0	+ 49,2	+ 24,9	+ 46,1	- 13,2	- 23,7
Hessen	- 10,6	+ 30,0	+ 48,1	+ 45,9	+ 36,3	+ 21,6	+ 32,3	- 11,3	- 17,8
Rheinland - Pfalz	- 6,1	+ 2,2	+ 12,8	+ 14,0	+ 10,7	+ 8,7	+ 10,5	- 5,3	- 5,8
Baden - Württemberg	- 34,6	+ 58,2	+ 93,2	+ 63,6	+ 37,1	+ 44,0	+ 49,0	- 29,8	- 36,3
Bayern	- 3,7	+ 46,4	+ 82,1	+ 88,8	+ 71,4	+ 45,5	+ 41,5	- 10,4	- 21,4
Saarland	- 5,4	- 4,2	- 2,4	+ 1,5	+ 1,0	- 0,4	- 1,8	- 3,1	- 3,0
Länder ohne Stadtstaaten	- 139,5	+ 175,0	+ 362,0	+ 358,8	+ 249,0	+ 172,1	+ 215,0	- 64,9	- 108,4
Hamburg	- 9,8	- 3,8	+ 1,9	+ 3,4	- 1,4	- 1,7	+ 1,0	- 3,1	- 1,6
Bremen	- 0,7	+ 0,4	+ 1,4	+ 1,7	+ 3,4	- 2,0	- 1,5	- 1,2	- 0,4
Berlin (West)	- 4,5	- 1,0	+ 11,2	+ 10,0	- 1,9	+ 0,2	+ 3,8	- 1,7	- 3,9
<b>Bundesgebiet</b>	<b>- 154,4</b>	<b>+ 170,6</b>	<b>+ 376,3</b>	<b>+ 373,9</b>	<b>+ 249,1</b>	<b>+ 168,6</b>	<b>+ 218,3</b>	<b>- 70,8</b>	<b>- 113,3</b>
<b>darunter im Alter von 15 bis unter 45 Jahren</b>									
Schleswig - Holstein	+ 2,8	+ 4,8	+ 7,5	+ 9,7	+ 11,4	+ 8,4	- 7,0	+ 1,5	+ 1,9
Niedersachsen	- 15,7	+ 1,7	+ 16,7	+ 24,1	+ 14,2	+ 5,3	+ 22,9	- 4,2	- 3,9
Nordrhein - Westfalen	- 57,1	+ 29,0	+ 86,4	+ 86,6	+ 38,0	+ 18,3	+ 41,3	- 18,7	- 19,4
Hessen	- 12,4	+ 23,4	+ 40,1	+ 37,8	+ 28,9	+ 15,0	+ 25,2	- 12,8	- 15,1
Rheinland - Pfalz	- 7,1	- 0,1	+ 9,0	+ 9,6	+ 6,0	+ 4,7	+ 6,5	- 7,1	- 5,7
Baden - Württemberg	- 31,1	+ 47,0	+ 79,4	+ 52,2	+ 27,5	+ 35,0	+ 33,2	- 29,5	- 31,2
Bayern	- 7,8	+ 35,9	+ 67,7	+ 72,7	+ 56,0	+ 33,4	+ 33,7	- 16,9	- 19,9
Saarland	- 4,4	- 3,0	- 1,6	+ 1,7	+ 0,9	- 0,2	- 1,3	- 2,8	- 2,7
Länder ohne Stadtstaaten	- 132,8	+ 138,7	+ 305,0	+ 294,5	+ 182,8	+ 119,9	+ 168,4	- 90,5	- 96,0
Hamburg	- 5,8	- 0,5	+ 5,4	+ 6,8	+ 2,6	+ 1,8	+ 4,7	- 0,2	- 0,6
Bremen	+ 0,1	+ 1,2	+ 2,1	+ 2,3	+ 3,4	- 1,0	- 0,3	- 0,5	- 0,1
Berlin (West)	- 3,2	+ 2,3	+ 13,6	+ 13,9	+ 4,9	+ 4,0	+ 5,8	+ 0,9	- 1,9
<b>Bundesgebiet</b>	<b>+ 141,9</b>	<b>+ 141,6</b>	<b>+ 326,1</b>	<b>+ 317,5</b>	<b>+ 193,6</b>	<b>+ 124,7</b>	<b>+ 178,6</b>	<b>- 90,3</b>	<b>- 98,6</b> <sup>1)</sup>
<b>Überschuß der Zu- (+) bzw. Fortzüge (-) von weiblichen Personen</b>									
Schleswig - Holstein	+ 5,4	+ 8,3	+ 8,8	+ 9,5	+ 13,7	+ 10,7	+ 10,3	+ 6,3	+ 0,9
Niedersachsen	- 6,0	+ 4,7	+ 11,8	+ 17,7	+ 22,7	+ 19,8	+ 21,2	+ 13,5	+ 0,4
Nordrhein - Westfalen	- 21,0	+ 12,5	+ 37,2	+ 49,3	+ 51,3	+ 33,2	+ 30,4	+ 13,9	- 5,4
Hessen	+ 6,4	+ 21,3	+ 28,3	+ 29,2	+ 25,8	+ 25,0	+ 26,5	+ 11,7	+ 2,7
Rheinland - Pfalz	- 1,2	+ 2,0	+ 4,4	+ 6,9	+ 6,8	+ 6,1	+ 7,1	+ 0,1	- 2,6
Baden - Württemberg	- 2,3	+ 35,6	+ 57,2	+ 45,8	+ 33,2	+ 34,9	+ 34,3	+ 7,6	- 6,3
Bayern	+ 7,4	+ 32,6	+ 49,2	+ 48,4	+ 39,1	+ 38,0	+ 39,6	+ 16,5	- 2,2
Saarland	- 2,0	- 2,7	- 0,2	- 0,7	- 0,2	- 1,2	- 1,8	- 2,1	- 1,3
Länder ohne Stadtstaaten	- 13,4	+ 114,4	+ 194,9	+ 204,2	+ 192,3	+ 166,4	+ 167,6	+ 67,5	- 13,8
Hamburg	- 5,4	- 3,6	- 1,4	- 1,0	- 2,4	- 3,1	- 3,4	- 2,9	- 0,5
Bremen	- 0,7	- 0,4	- 0,3	- 0,7	+ 1,2	- 0,8	- 1,3	- 1,0	- 0,1
Berlin (West)	- 3,1	- 2,7	+ 2,6	- 1,2	- 9,9	- 0,8	+ 2,8	- 2,1	- 1,2
<b>Bundesgebiet</b>	<b>- 22,5</b>	<b>+ 107,7</b>	<b>+ 195,7</b>	<b>+ 201,3</b>	<b>+ 181,2</b>	<b>+ 161,8</b>	<b>+ 165,8</b>	<b>+ 61,5</b>	<b>- 15,6</b>
<b>darunter im Alter von 15 bis unter 45 Jahren</b>									
Schleswig - Holstein	+ 2,3	+ 3,8	+ 4,0	+ 4,1	+ 7,3	+ 5,8	+ 5,3	+ 2,2	+ 0,5
Niedersachsen	- 9,2	- 0,1	+ 4,2	+ 7,0	+ 9,2	+ 8,7	+ 10,8	+ 4,0	- 0,4
Nordrhein - Westfalen	- 14,5	+ 11,9	+ 30,1	+ 38,1	+ 35,6	+ 24,4	+ 23,9	+ 6,6	- 4,9
Hessen	+ 1,7	+ 13,2	+ 19,5	+ 20,2	+ 17,1	+ 17,3	+ 18,7	+ 7,4	+ 2,8
Rheinland - Pfalz	- 3,2	- 0,6	+ 1,2	+ 2,8	+ 2,2	+ 1,9	+ 3,0	- 2,6	- 2,8
Baden - Württemberg	- 5,9	- 24,3	+ 43,2	+ 32,7	+ 21,2	+ 23,3	+ 24,2	+ 1,2	- 5,9
Bayern	+ 0,5	+ 21,1	+ 35,4	+ 31,4	+ 23,7	+ 24,4	+ 27,3	+ 5,4	- 2,9
Saarland	- 1,5	- 2,0	- 1,6	- 0,7	- 0,4	- 1,0	- 1,7	- 1,8	- 1,3
Länder ohne Stadtstaaten	- 30,0	+ 71,7	+ 136,0	+ 135,6	+ 115,9	+ 104,8	+ 111,3	+ 22,4	- 14,9
Hamburg	- 2,4	- 0,6	+ 1,8	+ 2,2	+ 0,9	+ 0,6	+ 7,6	+ 0,2	+ 0,0
Bremen	- 0,4	-	+ 0,1	- 0,1	+ 1,2	- 0,1	-	- 0,2	+ 0,1
Berlin (West)	- 1,9	+ 2,0	+ 8,3	+ 7,9	+ 2,4	+ 4,3	+ 5,4	+ 0,6	- 0,7
<b>Bundesgebiet</b>	<b>- 34,6</b>	<b>+ 73,2</b>	<b>+ 146,8</b>	<b>+ 145,7</b>	<b>+ 120,4</b>	<b>+ 109,6</b>	<b>+ 117,5</b>	<b>+ 30,0</b>	<b>- 15,5</b>

## 2 Bevölkerungsbewegung

## 2.3 Bevölkerungsentwicklung

Land	1966	1967	1968	1969	1970	1971	1972	1973	1974
<b>Überschuß der Zu- (+) bzw. Fortzüge (-)</b>									
1 000									
Schleswig - Holstein	+ 17,6	+ 11,4	+ 17,3	+ 20,6	+ 24,0	+ 31,1	+ 24,0	+ 21,7	+ 11,3
Niedersachsen	- 2,0	- 20,8	+ 10,0	+ 35,1	+ 51,1	+ 48,7	+ 34,3	+ 53,2	+ 16,7
Nordrhein - Westfalen	- 6,7	- 91,3	+ 40,4	+ 130,2	+ 146,4	+ 100,5	+ 58,1	+ 76,6	+ 0,7
Hessen	+ 40,7	- 4,2	+ 51,3	+ 76,4	+ 75,0	+ 62,1	+ 46,6	+ 58,7	+ 0,4
Rheinland - Pfalz	+ 7,0	- 7,3	+ 4,3	+ 17,2	+ 20,8	+ 17,5	+ 14,7	+ 17,6	- 5,1
Baden - Württemberg	+ 33,7	- 37,0	+ 93,7	+ 150,3	+ 109,5	+ 70,3	+ 78,9	+ 75,3	- 22,2
Bayern	+ 48,0	+ 3,7	+ 79,2	+ 131,3	+ 135,1	+ 110,5	+ 83,5	+ 83,1	+ 6,1
Saarland	- 3,0	- 7,4	- 6,9	- 4,4	+ 0,8	+ 0,7	- 1,6	- 3,6	- 5,3
Länder ohne Stadtstaaten	+ 135,3	- 152,8	+ 289,4	+ 556,8	+ 562,8	+ 441,3	+ 338,6	+ 382,5	+ 2,7
Hamburg	- 8,3	- 15,2	- 7,4	+ 0,4	+ 2,4	+ 3,8	- 4,8	- 2,4	- 6,1
Bremen	+ 3,1	- 1,3	-	+ 1,1	+ 1,1	+ 4,6	- 2,7	- 2,7	- 2,2
Berlin (West)	+ 1,5	- 7,5	- 3,7	+ 13,7	+ 8,9	- 11,8	- 0,6	+ 6,6	- 3,7
<b>Bundesgebiet</b>	<b>+ 131,6</b>	<b>- 176,9</b>	<b>+ 278,3</b>	<b>+ 572,0</b>	<b>+ 575,2</b>	<b>+ 430,3</b>	<b>+ 330,5</b>	<b>+ 384,0</b>	<b>- 9,3</b>
<b>Überschuß der Geborenen (+) bzw. der Gestorbenen (-)</b>									
1 000									
Schleswig - Holstein	+ 16,1	+ 15,8	+ 11,7	+ 7,9	+ 2,2	+ 1,6	- 3,5	- 5,9	- 6,5
Niedersachsen	+ 48,3	+ 46,7	+ 35,9	+ 26,2	+ 13,0	+ 10,6	-	- 8,8	- 11,1
Nordrhein - Westfalen	+ 105,8	+ 98,1	+ 67,5	+ 48,7	+ 21,5	+ 12,4	- 7,6	- 27,3	- 28,9
Hessen	+ 28,5	+ 27,2	+ 19,1	+ 12,9	+ 6,1	+ 3,1	- 3,3	- 7,9	- 8,2
Rheinland - Pfalz	+ 23,5	+ 20,0	+ 14,3	+ 9,6	+ 5,0	+ 2,0	- 2,9	- 7,2	- 7,6
Baden - Württemberg	+ 74,2	+ 68,3	+ 54,7	+ 45,5	+ 35,6	+ 31,2	+ 20,1	+ 10,0	+ 9,1
Bayern	+ 67,8	+ 59,8	+ 46,1	+ 31,9	+ 21,3	+ 15,7	+ 2,3	- 9,0	- 9,9
Saarland	+ 7,8	+ 6,6	+ 4,5	+ 2,8	+ 0,4	- 0,0	- 1,8	- 3,0	- 3,4
Länder ohne Stadtstaaten	+ 372,0	+ 342,7	+ 253,8	+ 185,5	+ 105,1	+ 76,5	+ 3,4	- 59,2	- 66,5
Hamburg	+ 1,3	+ 0,5	- 2,3	- 6,2	- 8,2	- 8,3	- 10,6	- 12,2	- 11,8
Bremen	+ 4,1	+ 3,5	+ 2,4	+ 0,7	- 0,6	- 0,9	- 2,0	- 2,8	- 2,7
Berlin (West)	- 13,3	- 14,6	- 18,2	- 20,9	- 20,3	- 19,5	- 20,8	- 21,3	- 20,2
<b>Bundesgebiet</b>	<b>+ 364,0</b>	<b>+ 332,1</b>	<b>+ 235,8</b>	<b>+ 159,1</b>	<b>+ 76,0</b>	<b>+ 47,9</b>	<b>- 30,1</b>	<b>- 95,4</b>	<b>- 101,1</b>
<b>Bevölkerungszu- (+) bzw. -abnahme (-) insgesamt <sup>1)</sup></b>									
1 000									
Schleswig - Holstein	+ 33,7	+ 27,2	+ 29,0	+ 28,5	- 46,6	+ 32,6	+ 20,5	+ 15,8	+ 4,7
Niedersachsen	+ 46,2	+ 26,0	+ 46,0	+ 61,2	+ 21,4	+ 58,7	+ 34,3	+ 44,4	+ 5,6
Nordrhein - Westfalen	+ 99,7	+ 7,1	+ 107,9	+ 179,2	- 124,9	+ 132,9	+ 55,1	+ 52,6	- 27,7
Hessen	+ 69,3	+ 23,0	+ 70,5	+ 89,4	+ 2,0	+ 65,2	+ 43,2	+ 50,9	- 7,7
Rheinland - Pfalz	+ 30,7	+ 12,8	+ 19,1	+ 26,8	- 12,3	+ 19,6	+ 11,9	+ 10,4	- 12,7
Baden - Württemberg	+ 107,9	+ 31,4	+ 148,4	+ 195,8	+ 43,9	+ 101,5	+ 99,0	+ 85,2	- 13,1
Bayern	+ 115,8	+ 63,6	+ 125,3	+ 163,3	- 7,8	+ 129,8	+ 87,7	+ 74,1	- 3,6
Saarland	+ 4,8	- 0,8	- 2,4	- 1,6	- 6,1	+ 0,7	- 3,4	- 6,7	- 8,6
Länder ohne Stadtstaaten	+ 508,1	+ 190,2	+ 543,7	+ 742,7	- 130,5	+ 541,0	+ 348,4	+ 326,7	- 63,2
Hamburg	- 7,1	- 14,7	- 9,7	- 5,7	- 23,5	- 12,0	- 15,4	- 14,6	- 17,8
Bremen	+ 7,2	+ 2,1	+ 2,4	+ 1,8	+ 20,5	+ 3,6	- 4,8	- 5,5	- 4,9
Berlin (West)	- 11,9	- 22,1	- 21,9	- 7,2	- 18,9	- 31,3	- 21,4	- 14,7	- 24,0
<b>Bundesgebiet</b>	<b>+ 496,3</b>	<b>+ 155,5</b>	<b>+ 514,6</b>	<b>+ 713,6</b>	<b>(- 193,4) <sup>2)</sup></b>	<b>+ 501,3</b>	<b>+ 306,9</b>	<b>+ 292,0</b>	<b>- 109,9</b>
<b>auf 1 000 Einwohner</b>									
Schleswig - Holstein	+ 13,8	+ 11,0	+ 11,6	+ 11,2	- 18,2	+ 13,0	+ 8,1	+ 6,2	+ 1,8
Niedersachsen	+ 6,7	+ 3,7	+ 6,6	+ 8,7	+ 3,0	+ 8,2	+ 4,8	+ 6,2	+ 0,8
Nordrhein - Westfalen	+ 6,0	+ 0,4	+ 6,4	+ 10,6	- 7,3	+ 7,8	+ 3,2	+ 3,1	- 1,6
Hessen	+ 13,4	+ 4,4	+ 13,4	+ 16,8	+ 0,4	+ 12,0	+ 7,9	+ 9,2	- 1,4
Rheinland - Pfalz	+ 8,6	+ 3,5	+ 5,3	+ 31,7	- 3,4	+ 5,4	+ 3,2	+ 2,8	- 3,4
Baden - Württemberg	+ 12,8	+ 3,7	+ 17,3	+ 22,5	+ 4,9	+ 11,3	+ 10,9	+ 9,3	- 1,4
Bayern	+ 11,5	+ 6,2	+ 12,2	+ 15,7	- 0,7	+ 12,3	+ 8,2	+ 6,9	- 0,3
Saarland	+ 4,2	- 0,7	- 2,1	- 1,4	- 5,4	+ 0,6	- 3,1	- 6,0	- 7,8
Länder ohne Stadtstaaten	+ 9,3	+ 3,4	+ 9,9	+ 13,3	- 2,3	+ 9,6	+ 6,1	+ 5,7	- 1,1
Hamburg	- 3,8	- 8,0	- 5,3	- 3,1	- 12,9	- 6,7	- 8,7	- 8,3	- 10,2
Bremen	+ 9,7	+ 2,8	+ 3,2	+ 2,4	- 27,2	+ 5,0	- 6,5	- 7,5	- 6,7
Berlin (West)	- 5,4	- 10,1	- 10,1	- 3,4	- 8,9	- 14,8	- 10,3	- 7,1	- 11,7
<b>Bundesgebiet</b>	<b>+ 8,4</b>	<b>+ 2,6</b>	<b>+ 8,6</b>	<b>+ 12,1</b>	<b>(- 3,2) <sup>2)</sup></b>	<b>+ 8,2</b>	<b>+ 5,0</b>	<b>+ 4,7</b>	<b>- 1,8</b>

1) Einschl. Differenz zwischen vorläufigen und endgültigen Ergebnissen der Statistik der Geburten und Sterbefälle und einschl. Berichtigung von Gemeindeergebnissen - 2) Die durch die Volkszählung am 27. 5. 1970 ermittelte Einwohnerzahl lag um 857 707 Personen unter dem zum gleichen Stichtag durch die Fortschreibung ermittelten Bevölkerungsstand. Dadurch ergibt sich für das Jahr 1970 trotz Geburten- und Zuwanderungsüberschuß rein rechnerisch eine Bevölkerungsabnahme.

## 3.1 Berufstätige Ärzte und Zahnärzte \*)

Land	1950 1)	1967	1968	1969	1970	1971	1972	1973	
								insgesamt	weiblich
<b>Ärzte</b>									
Anzahl									
Schleswig - Holstein	3 394	3 357	3 443	3 516	3 838	3 966	4 117	4 293	762
Niedersachsen	7 650	8 804	8 948	9 163	9 649	10 136	10 642	11 008	1 916
Nordrhein - Westfalen	16 288	23 017	23 388	24 393	25 865	26 924	27 605	28 950	5 383
Hessen	6 523	8 546	8 811	9 002	9 741	9 921	10 055	10 561	2 152
Rheinland - Pfalz	3 180	4 526	4 636	4 677	4 890	5 268	5 488	5 554	974
Baden - Württemberg	9 556	13 004	13 576	14 120	14 827	15 534	16 182	16 591	3 455
Bayern	12 805	15 642	16 135	16 489	17 408	18 138	18 893	19 270	3 886
Saarland	807	1 521	1 551	1 616	1 792	1 846	1 882	1 896	367
Länder ohne Stadtstaaten	60 203	78 417	80 487	82 976	88 010	91 733	94 864	98 123	18 895
Hamburg	3 164	3 852	3 999	4 205	4 431	4 652	4 892	4 905	1 070
Bremen	831	1 202	1 265	1 290	1 364	1 397	1 441	1 503	308
Berlin (West)	4 523	5 078	5 131	5 463	5 849	6 128	6 206	6 449	1 814
<b>Bundesgebiet</b>	<b>68 721</b>	<b>88 559</b>	<b>90 882</b>	<b>93 934</b>	<b>99 654</b>	<b>103 910</b>	<b>107 403</b>	<b>110 980</b>	<b>22 087</b>
auf 10 000 Einwohner									
Schleswig - Holstein	13,2	13,4	13,6	13,7	15,3	15,6	16,1	16,6	3,0
Niedersachsen	11,3	12,6	12,7	12,9	13,5	14,1	14,8	15,2	2,6
Nordrhein - Westfalen	12,5	13,7	13,8	14,2	15,2	15,7	16,1	16,8	3,1
Hessen	15,3	16,2	16,5	16,6	18,0	18,1	18,2	18,9	3,9
Rheinland - Pfalz	10,8	12,5	12,7	12,7	13,4	14,3	14,9	15,0	2,6
Baden - Württemberg	15,1	15,2	15,6	15,8	16,6	17,2	17,7	18,0	3,7
Bayern	14,0	15,2	15,5	15,6	16,5	17,0	17,5	17,8	3,6
Saarland	8,4	13,4	13,7	14,3	16,0	16,5	16,8	17,1	3,3
Länder ohne Stadtstaaten	13,1	14,2	14,4	14,7	15,6	16,1	16,6	17,0	3,3
Hamburg	20,2	21,1	21,9	23,1	24,7	26,1	27,7	28,0	6,1
Bremen	15,2	16,0	16,8	17,1	18,9	18,9	19,6	20,6	4,2
Berlin (West)	21,1	23,5	24,0	25,6	27,7	29,4	30,1	31,5	8,9
<b>Bundesgebiet</b>	<b>13,7</b>	<b>14,8</b>	<b>15,0</b>	<b>15,4</b>	<b>16,3</b>	<b>16,9</b>	<b>17,4</b>	<b>17,9</b>	<b>3,6</b>
<b>Zahnärzte</b>									
Anzahl									
Schleswig - Holstein	1 517	1 243	1 234	1 307	1 301	1 370	1 391	1 387	233
Niedersachsen	3 655	3 291	3 284	3 310	3 325	3 306	3 273	3 256	485
Nordrhein - Westfalen	7 336	7 477	7 426	7 458	7 414	7 529	7 358	7 470	1 269
Hessen	2 984	3 033	3 074	3 041	3 014	3 022	3 056	3 118	605
Rheinland - Pfalz	1 500	1 536	1 532	1 501	1 541	1 561	1 485	1 517	209
Baden - Württemberg	4 727	4 843	4 916	4 911	4 907	4 940	4 968	4 842	747
Bayern	6 181	5 843	5 889	5 851	5 907	5 919	5 967	5 927	915
Saarland	390	383	413	401	445	456	422	430	72
Länder ohne Stadtstaaten	28 290	27 649	27 748	27 780	27 854	28 103	27 920	27 947	4 535
Hamburg	1 389	1 426	1 419	1 418	1 409	1 407	1 380	1 382	269
Bremen	432	423	423	426	419	419	407	420	72
Berlin (West)	2 201	1 650	1 637	1 553	1 493	1 476	1 442	1 433	370
<b>Bundesgebiet</b>	<b>32 312</b>	<b>31 148</b>	<b>31 227</b>	<b>31 177</b>	<b>31 175</b>	<b>31 405</b>	<b>31 149</b>	<b>31 182</b>	<b>5 246</b>
auf 10 000 Einwohner									
Schleswig - Holstein	5,9	5,0	4,9	5,1	5,2	5,4	5,4	5,3	0,9
Niedersachsen	5,4	4,7	4,6	4,7	4,7	4,6	4,5	4,5	0,7
Nordrhein - Westfalen	5,6	4,4	4,4	4,4	4,4	4,4	4,3	4,3	0,7
Hessen	7,0	5,8	5,8	5,6	5,6	5,5	5,5	5,6	1,1
Rheinland - Pfalz	5,1	4,2	4,2	4,1	4,2	4,2	4,0	4,1	0,6
Baden - Württemberg	7,5	5,7	5,6	5,5	5,5	5,5	5,4	5,2	0,8
Bayern	6,8	5,7	5,7	5,5	5,6	5,5	5,5	5,5	0,8
Saarland	4,1	3,4	3,7	3,6	4,0	4,1	3,8	3,9	0,6
Länder ohne Stadtstaaten	6,2	5,0	5,0	4,9	4,9	4,9	4,9	4,9	0,8
Hamburg	8,9	7,8	7,8	7,8	7,9	7,9	7,8	7,9	1,5
Bremen	7,9	5,6	5,6	5,6	5,8	5,7	5,5	5,8	1,0
Berlin (West)	10,3	7,6	7,6	7,3	7,1	7,1	7,0	7,0	1,8
<b>Bundesgebiet</b>	<b>6,4</b>	<b>5,2</b>	<b>5,2</b>	<b>5,1</b>	<b>5,1</b>	<b>5,1</b>	<b>5,0</b>	<b>5,0</b>	<b>0,8</b>

\*) 1950 Stand 13. 9., ab 1967 Stand 31. 12.

1) Einschl. arbeitsloser Ärzte bzw. Zahnärzte.

## 3.2 Apotheker und Apotheken \*)

Land	1952	1967	1968	1969	1970	1971	1972	1973
<b>Apotheker (in Apotheken)</b>								
Schleswig - Holstein	496	616	686	707	745	786	837	902
Niedersachsen	1 363	1 947	2 058	2 048	2 126	2 243	2 342	2 395
Nordrhein - Westfalen	2 730	4 962	5 186	5 325	5 549	5 849	6 112	6 381
Hessen	1 211	1 722	1 740	1 749	1 812	1 972	2 081	2 172
Rheinland - Pfalz	616	979	1 032	1 067	1 070	1 126	1 183	1 217
Baden - Württemberg	1 533	2 838	2 968	3 053	3 112	3 706	3 422	3 523
Bayern	2 203	3 118	3 265	3 389	3 514	3 717	3 770	3 949
Saarland	.	275	290	294	314	347	348	375
Länder ohne Stadtstaaten	.	16 457	17 225	17 632	18 242	22 551	20 095	20 914
Hamburg	443	881	918	968	1 031	1 069	1 127	1 150
Bremen	142	271	279	280	279	300	315	345
Berlin (West)	677	1 185	1 247	1 271	1 314	1 436	1 615	1 643
<b>Bundesgebiet</b>	<b>11 414<sup>1)</sup></b>	<b>18 794</b>	<b>19 689</b>	<b>20 151</b>	<b>20 866</b>	<b>22 551</b>	<b>23 152</b>	<b>24 052</b>
<b>Öffentliche Apotheken</b>								
Anzahl								
Schleswig - Holstein	247	381	384	400	410	419	433	465
Niedersachsen	636	1 137	1 158	1 172	1 190	1 227	1 278	1 327
Nordrhein - Westfalen	1 420	2 875	2 932	3 006	3 095	3 198	3 296	3 448
Hessen	741	1 007	1 042	1 058	1 075	1 108	1 155	1 214
Rheinland - Pfalz	346	636	656	661	677	693	725	771
Baden - Württemberg	909	1 483	1 528	1 572	1 612	1 671	1 734	1 846
Bayern	1 237	1 794	1 839	1 898	1 943	2 029	2 091	2 175
Saarland	.	196	205	211	220	226	234	240
Länder ohne Stadtstaaten	.	9 509	9 744	9 978	10 222	10 571	10 946	11 476
Hamburg	185	337	344	354	366	373	379	391
Bremen	81	130	135	135	136	142	145	149
Berlin (West)	312	474	480	487	494	510	519	529
<b>Bundesgebiet</b>	<b>6 114<sup>1)</sup></b>	<b>10 450</b>	<b>10 703</b>	<b>10 954</b>	<b>11 218</b>	<b>11 596</b>	<b>11 989</b>	<b>12 545</b>
<b>auf 10 000 Einwohner</b>								
Schleswig - Holstein	1,0	1,5	1,5	1,6	1,6	1,6	1,7	1,8
Niedersachsen	1,0	1,6	1,6	1,7	1,7	1,7	1,8	1,8
Nordrhein - Westfalen	1,0	1,7	1,7	1,9	1,8	1,9	1,9	2,0
Hessen	1,7	1,9	2,0	2,1	2,0	2,0	2,1	2,2
Rheinland - Pfalz	1,1	1,8	1,8	1,8	1,9	1,9	2,0	2,1
Baden - Württemberg	1,4	1,7	1,8	2,0	1,8	1,8	1,9	2,0
Bayern	1,4	1,7	1,8	1,8	1,8	1,9	1,9	2,0
Saarland	.	1,7	1,8	1,9	2,0	2,0	2,1	2,2
Länder ohne Stadtstaaten	.	1,7	1,7	1,8	1,8	1,9	1,9	2,0
Hamburg	1,1	1,8	1,9	1,9	2,0	2,1	2,1	2,2
Bremen	1,4	1,7	1,8	1,8	1,9	1,9	2,0	2,0
Berlin (West)	1,4	2,2	2,2	2,2	2,3	2,4	2,5	2,6
<b>Bundesgebiet</b>	<b>1,2<sup>1)</sup></b>	<b>1,7</b>	<b>1,8</b>	<b>1,8</b>	<b>1,8</b>	<b>1,9</b>	<b>1,9</b>	<b>2,0</b>
<b>Krankenhausapotheken<sup>2)</sup></b>								
Schleswig - Holstein	18	17	17	17	17	16	16	17
Niedersachsen	30	29	30	32	32	35	37	36
Nordrhein - Westfalen	97	104	106	108	109	114	116	114
Hessen	20	22	23	25	24	24	23	24
Rheinland - Pfalz	8	17	15	15	16	14	11	13
Baden - Württemberg	24	34	34	34	35	35	35	38
Bayern	30	29	30	33	33	33	37	36
Saarland	.	4	4	4	4	4	4	5
Länder ohne Stadtstaaten	.	256	259	268	270	275	279	283
Hamburg	39	8	8	8	9	10	10	10
Bremen	6	4	3	3	3	3	4	4
Berlin (West)	32	26	26	26	26	26	26	26
<b>Bundesgebiet</b>	<b>304<sup>1)</sup></b>	<b>294</b>	<b>296</b>	<b>305</b>	<b>308</b>	<b>314</b>	<b>319</b>	<b>323</b>

\*) Stand 31. 12.

1) Ohne Saarland. — 2) 1952 einschl. Dispensieranstalten.

## 3.3 Ausgewählte sonstige Berufstätige im Gesundheitswesen

Land	Krankenschwestern	Krankenpfleger	Kinderkrankenschwestern	Krankenpflegehelfer	Ubrige in der Krankenpflege Tätige	Hebammen	Masseure und med. Bademeister	Med. techn. Assistenten	Sozialarbeiter <sup>1)</sup>
<b>31. 12. 1960</b>									
Schleswig - Holstein	3 806	465	368	—	1 714	376	385	569	317
Niedersachsen	9 774	1 223	1 040	—	2 565	1 144	1 009	1 385	942
Nordrhein - Westfalen	23 346	2 851	2 580	—	5 474	2 152	2 814	3 306	3 025
Hessen	8 147	872	795	—	2 751	952	951	1 143	663
Rheinland - Pfalz	4 814	610	404	—	935	793	423	527	369
Baden - Württemberg	15 773	1 538	2 493	—	3 847	1 739	1 740	1 711	1 226
Bayern	13 717	1 689	2 134	—	3 988	1 723	1 445	1 744	.
Saarland	1 568	260	194	—	119	226	107	197	99
Länder ohne Stadtstaaten	80 745	9 508	10 008	—	21 393	9 105	8 874	10 582	.
Hamburg	4 354	566	791	—	608	136	664	702	328
Bremen	1 506	132	248	—	158	62	131	170	156
Berlin (West)	7 747	629	874	—	1 852	139	1 054	1 296	528
<b>Bundesgebiet</b>	<b>94 352</b>	<b>10 835</b>	<b>11 921</b>	<b>—</b>	<b>24 011</b>	<b>9 442</b>	<b>10 723</b>	<b>12 750</b>	.
<b>31. 12. 1970</b>									
Schleswig - Holstein	3 780	711	465	1 170	2 853	245	464	828	312
Niedersachsen	10 257	1 575	1 445	2 408	4 422	780	1 157	1 471	656
Nordrhein - Westfalen	27 437	4 029	3 806	6 452	10 873	1 726	3 355	5 065	2 839
Hessen	9 765	1 262	1 219	2 609	2 624	640	1 550	1 930	633
Rheinland - Pfalz	5 609	850	727	977	1 676	534	686	640	332
Baden - Württemberg	18 469	1 899	3 502	2 377	4 248	1 210	2 621	2 879	1 213
Bayern	16 763	2 516	2 698	2 137	6 099	1 231	2 302	2 112	1 024
Saarland	1 893	556	356	336	452	151	203	271	100
Länder ohne Stadtstaaten	93 973	13 398	14 218	18 466	33 247	6 517	12 338	15 196	7 110
Hamburg	5 024	526	735	659	1 177	130	572	985	430
Bremen	1 691 <sup>2)</sup>	284 <sup>2)</sup>	340 <sup>2)</sup>	277 <sup>2)</sup>	547 <sup>2)</sup>	62	126	152 <sup>2)</sup>	220
Berlin (West)	7 731	713	1 311	1 771	3 369	148	826	1 714	646
<b>Bundesgebiet</b>	<b>108 419<sup>2)</sup></b>	<b>14 921<sup>2)</sup></b>	<b>16 604<sup>2)</sup></b>	<b>21 173<sup>2)</sup></b>	<b>38 340<sup>2)</sup></b>	<b>6 857</b>	<b>13 862</b>	<b>18 047<sup>2)</sup></b>	<b>8 406</b>
<b>31. 12. 1972</b>									
Schleswig - Holstein	4 208	712	517	1 683	2 646	231	450	926	235
Niedersachsen	11 971	1 834	1 778	3 625	5 616	747	1 295	1 851	634
Nordrhein - Westfalen	31 399	4 561	4 417	9 436	14 280	1 691	3 479	5 569	2 561
Hessen	9 551	1 507	1 337	3 019	2 833	589	1 609	1 969	466
Rheinland - Pfalz	6 639	904	761	1 824	1 626	487	694	852	332
Baden - Württemberg	19 582	2 227	3 759	3 488	4 905	1 136	2 965	3 045	1 062
Bayern	17 804	2 756	2 985	3 185	6 576	1 145	2 474	2 330	886
Saarland	2 005	801	387	542	437	140	176	390	110
Länder ohne Stadtstaaten	103 159	15 302	15 941	26 802	98 919	6 166	13 142	16 932	6 286
Hamburg	5 238	576	795	974	1 587	127	584	1 135	376
Bremen	1 808 <sup>2)</sup>	347 <sup>2)</sup>	390 <sup>2)</sup>	311 <sup>2)</sup>	562 <sup>2)</sup>	65	185	169 <sup>2)</sup>	248
Berlin (West)	8 196	803	1 292	2 407	3 649	147	826	2 002	689
<b>Bundesgebiet</b>	<b>118 401<sup>2)</sup></b>	<b>17 028<sup>2)</sup></b>	<b>18 418<sup>2)</sup></b>	<b>30 494<sup>2)</sup></b>	<b>44 717<sup>2)</sup></b>	<b>6 506</b>	<b>14 737</b>	<b>20 238<sup>2)</sup></b>	<b>7 599</b>
<b>31. 12. 1973</b>									
Schleswig - Holstein	4 260	735	569	2 116	2 765	214	488	904	252
Niedersachsen	12 336	1 910	1 848	4 065	6 119	691	1 409	1 902	550
Nordrhein - Westfalen	33 232	4 755	4 756	10 500	15 161	1 659	3 634	6 163	2 393
Hessen	10 083	1 486	1 434	3 513	3 018	575	1 557	1 965	474
Rheinland - Pfalz	6 829	941	797	1 778	1 668	465	727	897	335
Baden - Württemberg	20 038	2 175	3 783	4 090	5 259	1 070	3 040	3 190	974
Bayern	19 036	3 006	3 111	3 928	7 009	1 091	2 593	2 408	933
Saarland	2 150	679	404	569	437	143	198	405	102
Länder ohne Stadtstaaten	107 964	15 687	16 702	30 559	41 436	5 908	13 646	17 834	6 013
Hamburg	5 629	595	861	1 136	1 790	138	580	1 198	378
Bremen	1 965 <sup>2)</sup>	353 <sup>2)</sup>	430 <sup>2)</sup>	443 <sup>2)</sup>	622 <sup>2)</sup>	62	225	224 <sup>2)</sup>	335
Berlin (West)	8 427	856	1 405	2 426	3 815	147	882	2 141	681
<b>Bundesgebiet</b>	<b>123 985<sup>2)</sup></b>	<b>17 491<sup>2)</sup></b>	<b>19 398<sup>2)</sup></b>	<b>34 564<sup>2)</sup></b>	<b>47 663<sup>2)</sup></b>	<b>6 255</b>	<b>15 333</b>	<b>21 397<sup>2)</sup></b>	<b>7 407</b>

1) Fursorger, Wohlfahrtspfleger soweit sie in Einrichtungen des Gesundheitswesens oder für das Gesundheitsamt tätig sind — 2) In Bremen nur in Krankenhäusern Tätige

## 3.4 Planmäßige Betten in Krankenhäusern\*)

Land	1950	1968	1969	1970	1971	1972	1973	
							insgesamt	darunter für Akutranke
<b>Insgesamt</b>								
<b>Anzahl</b>								
Schleswig - Holstein	30 796	25 894	26 226	26 089	25 858	25 968	25 702	14 758
Niedersachsen	68 208	69 168	69 477	70 110	71 122	72 299	74 108	51 845
Nordrhein - Westfalen	158 857	181 301	186 740	188 704	190 184	190 962	190 898	143 083
Hessen	40 081	61 881	62 574	62 768	63 443	66 229	65 973	37 283
Rheinland - Pfalz	28 565	41 892	42 356	42 364	43 293	43 850	43 579	28 967
Baden - Württemberg	71 779	98 359	99 456	99 643	100 012	103 260	103 662	64 320
Bayern	84 142	114 697	116 612	118 254	120 042	121 721	126 420	80 798
Saarland	7 747	12 167	12 503	12 493	12 818	12 842	12 989	10 637
Länder ohne Stadtstaaten	490 175	605 359	615 944	620 425	626 772	637 131	643 331	431 691
Hamburg	20 174	19 833	19 675	20 037	20 492	20 431	20 434	17 132
Bremen	7 635	8 137	8 289	8 242	8 270	8 351	8 377	7 113
Berlin (West)	28 332	32 217	33 787	34 550	34 702	35 350	35 318	25 206
<b>Bundesgebiet</b>	<b>546 316</b>	<b>665 546</b>	<b>677 695</b>	<b>683 254</b>	<b>690 236</b>	<b>701 263</b>	<b>707 460</b>	<b>481 142</b>
<b>Zu- (+) bzw. Abnahme (-) gegenüber dem Vorjahr in %</b>								
Schleswig - Holstein	- 4,1	+ 0,3	+ 1,3	- 0,5	- 0,9	+ 0,4	- 1,0	+ 2,2
Niedersachsen	- 0,7	+ 0,6	+ 0,4	+ 0,9	+ 1,4	+ 1,7	+ 2,5	+ 2,7
Nordrhein - Westfalen	+ 1,3	+ 3,4	+ 3,0	+ 1,1	+ 0,8	+ 0,4	- 0,0	+ 0,9
Hessen	- 0,4	+ 3,5	+ 1,1	+ 0,3	+ 1,1	+ 4,4	- 0,4	+ 0,2
Rheinland - Pfalz	+ 12,1	+ 2,2	+ 1,1	+ 0,0	+ 2,2	+ 1,3	- 0,6	+ 1,3
Baden - Württemberg	+ 3,6	+ 2,2	+ 1,1	+ 0,2	+ 0,4	+ 3,2	+ 0,4	+ 1,1
Bayern	+ 1,1	+ 2,4	+ 1,7	+ 1,4	+ 1,5	+ 1,4	+ 3,9	+ 1,8
Saarland	+ 6,9	+ 5,4	+ 2,8	- 0,1	+ 2,6	+ 0,2	+ 1,1	+ 1,7
Länder ohne Stadtstaaten	+ 1,5	+ 2,5	+ 1,7	+ 0,7	+ 1,0	+ 1,7	+ 1,0	+ 1,3
Hamburg	+ 3,4	- 0,2	- 0,8	+ 1,8	+ 2,3	- 0,3	+ 0,0	- 0,3
Bremen	+ 1,8	+ 12,5	+ 1,9	- 0,6	+ 0,3	+ 1,0	+ 0,3	+ 0,4
Berlin (West)	.	+ 0,7	+ 4,9	+ 2,3	+ 0,4	+ 1,9	- 0,1	- 0,3
<b>Bundesgebiet</b>	.	+ 2,5	+ 1,8	+ 0,8	+ 1,0	+ 1,6	+ 0,9	+ 1,2
<b>auf 1 000 Einwohner</b>								
Schleswig - Holstein	12,1	10,2	10,3	10,4	10,2	10,1	10,0	5,7
Niedersachsen	10,1	9,8	9,8	9,8	9,9	10,0	10,2	7,1
Nordrhein - Westfalen	12,1	10,7	10,9	11,0	11,1	11,1	11,1	8,3
Hessen	9,4	11,6	11,5	11,6	11,6	12,0	11,8	6,7
Rheinland - Pfalz	9,6	11,5	11,5	11,6	11,8	11,9	11,8	7,8
Baden - Württemberg	11,3	11,3	11,2	11,1	11,0	11,3	11,2	7,0
Bayern	9,2	11,0	11,0	11,2	11,2	11,3	11,6	7,4
Saarland	8,2	10,8	11,1	11,1	11,4	11,5	11,7	9,6
Länder ohne Stadtstaaten	10,6	10,9	10,9	11,0	11,0	11,1	11,2	7,5
Hamburg	12,7	10,9	10,8	11,2	11,5	11,6	11,7	9,8
Bremen	13,8	10,8	11,0	11,4	11,2	11,4	11,5	9,8
Berlin (West)	13,1	15,0	15,8	16,3	16,7	17,1	17,2	12,3
<b>Bundesgebiet</b>	<b>10,9</b>	<b>11,0</b>	<b>11,1</b>	<b>11,2</b>	<b>11,2</b>	<b>11,4</b>	<b>11,4</b>	<b>7,7</b>
<b>darunter in öffentlichen Krankenhäusern</b>								
<b>Anzahl</b>								
Schleswig - Holstein	.	18 504	18 890	18 813	18 582	18 591	18 290	11 030
Niedersachsen	.	39 917	40 007	40 276	41 354	41 669	42 797	29 312
Nordrhein - Westfalen	.	67 443	68 901	69 332	70 474	70 344	70 968	41 547
Hessen	.	35 504	36 112	35 735	35 982	37 126	37 628	21 979
Rheinland - Pfalz	.	17 228	17 659	17 904	18 806	18 921	19 043	12 413
Baden - Württemberg	.	62 107	62 507	62 356	61 801	62 453	63 008	45 891
Bayern	.	78 498	79 829	81 518	83 068	84 371	86 876	59 020
Saarland	3 721	8 413	8 487	8 454	8 543	8 448	8 571	6 670
Länder ohne Stadtstaaten	.	327 614	332 392	334 388	338 610	341 923	347 181	227 862
Hamburg	.	13 199	13 170	13 198	13 606	13 647	13 441	11 476
Bremen	.	6 160	6 145	6 100	5 686	5 771	5 790	4 658
Berlin (West)	.	18 085	18 834	19 451	19 575	19 974	20 077	15 171
<b>Bundesgebiet</b>	.	<b>365 058</b>	<b>370 541</b>	<b>373 137</b>	<b>377 477</b>	<b>381 315</b>	<b>386 489</b>	<b>259 167</b>

\*) Stand 31. 12.



## 4.1 Schulen der allgemeinen Ausbildung nach Schulgattung \*)

Land	1967	1968	1969	1970	1971 1)	1972 1)	1973 1)2)	
							insgesamt	öffentliche Schulen
<b>Schulkindergärten, Kindergärten für Behinderte und Vorklassen</b>								
Schleswig - Holstein	35	34	34	57	109	135	183	160
Niedersachsen	109	5 3)	5 3)	195	308	399	454	452
Nordrhein - Westfalen	104	74 4)	148	371	588	721	822	822
Hessen	122	127	130	149	190	216	230	225
Rheinland - Pfalz	3	2	7	19	34	44	63	58
Baden - Württemberg	21	29	42	60	91	177	240	202
Bayern	21	25	29	97	113	97	204	80
Saarland	—	11	10	10	18	23	23	23
Länder ohne Stadtstaaten	415	307	405	958	1 451	1 812	2 219	2 022
Hamburg	116	115	119	143	162	182	181	181
Bremen	57	59	63	68	69	91	80	80
Berlin (West)	152	111	125	134	169	191	228	212
<b>Bundesgebiet</b>	<b>740</b>	<b>592</b>	<b>858</b>	<b>1 303</b>	<b>1 851</b>	<b>2 276</b>	<b>2 708</b>	<b>2 495</b>
<b>Grund- und Hauptschulen (Volksschulen)</b>								
Schleswig - Holstein	1 333	1 228	1 109	1 025	934	870	815	754
Niedersachsen	4 003	3 834	3 592	3 386	3 144	2 900	2 733	2 724
Nordrhein - Westfalen	6 094	5 809	5 447	5 313	5 168	5 088	5 033	5 025
Hessen	2 363	2 261	2 025	1 769	1 689	1 645	1 549	1 542
Rheinland - Pfalz	2 752	2 623	2 468	2 019	1 788	1 558	1 377	1 361
Baden - Württemberg	3 953	3 885	3 777	3 589	3 472	3 343	2 917	2 903
Bayern	5 855	5 642	3 359	3 247	3 126	3 042	2 986	2 942
Saarland	582	565	537	414	408	397	392	391
Länder ohne Stadtstaaten	26 935	25 747	22 314	20 762	19 729	18 843	17 802	17 642
Hamburg	311	302	310	302	298	299	304	286
Bremen	143	139	143	142	142	143	147	142
Berlin (West)	289	292	302	295	301	305	308	285
<b>Bundesgebiet</b>	<b>27 678</b>	<b>26 480</b>	<b>23 069</b>	<b>21 504</b>	<b>20 470</b>	<b>19 590</b>	<b>18 561</b>	<b>18 355</b>
<b>Schulen für Behinderte</b>								
Schleswig - Holstein	105	111	122	123	129	137	138	134
Niedersachsen	203	209	222	232	244	250	254	235
Nordrhein - Westfalen	585	620	648	658	678	684	698	660
Hessen	122	141	148	234	242	237	238	215
Rheinland - Pfalz	99	112	125	134	138	156	165	133
Baden - Württemberg	327	383	447	489	515	515	529	427
Bayern	205	244	275	312	342	359	366	240
Saarland	42	47	52	48	50	49	51	50
Länder ohne Stadtstaaten	1 688	1 867	2 039	2 230	2 338	2 387	2 439	2 094
Hamburg	69	69	71	72	72	71	70	69
Bremen	21	23	23	23	24	23	24	24
Berlin (West)	56	56	58	56	59	59	60	53
<b>Bundesgebiet</b>	<b>1 834</b>	<b>2 015</b>	<b>2 191</b>	<b>2 381</b>	<b>2 493</b>	<b>2 540</b>	<b>2 593</b>	<b>2 240</b>
<b>Realschulen</b>								
Schleswig - Holstein	112	116	119	120	126	128	132	128
Niedersachsen	246	249	255	255	261	260	260	258
Nordrhein - Westfalen	452	477	507	519	520	524	530	486
Hessen	243	252	257	263	271	273	271	266
Rheinland - Pfalz	71	74	80	84	88	97	97	87
Baden - Württemberg	286	322	334	357	368	385	391	380
Bayern	253	264	277	287	298	304	307	216
Saarland	15	15	17	19	21	25	25	24
Länder ohne Stadtstaaten	1 678	1 769	1 846	1 904	1 953	1 996	2 013	1 845
Hamburg	107	116	128	127	124	136	148	139
Bremen	29	30	33	33	37	40	38	35
Berlin (West)	49	54	50	50	52	52	53	45
<b>Bundesgebiet</b>	<b>1 863</b>	<b>1 969</b>	<b>2 057</b>	<b>2 116</b>	<b>2 166</b>	<b>2 224</b>	<b>2 252</b>	<b>2 064</b>
<b>Gymnasien</b>								
Schleswig - Holstein	75	76	78	89	82	83	86	83
Niedersachsen	219	219	223	233	235	223	222	194
Nordrhein - Westfalen	570	591	618	627	615	619	627	521
Hessen	177	180	185	185	182	186	191	157
Rheinland - Pfalz	124	128	128	128	130	131	134	112
Baden - Württemberg	386	417	450	469	432	444	449	394
Bayern	332	335	337	349	358	361	369	296
Saarland	42	43	42	38	40	40	39	33
Länder ohne Stadtstaaten	1 916	1 989	2 061	2 118	2 074	2 087	2 117	1 790
Hamburg	54	63	71	86	81	86	88	81
Bremen	22	25	27	32	28	28	28	27
Berlin (West)	71	70	79	75	67	67	67	58
<b>Bundesgebiet</b>	<b>2 063</b>	<b>2 147</b>	<b>2 238</b>	<b>2 311</b>	<b>2 250</b>	<b>2 268</b>	<b>2 300</b>	<b>1 956</b>

\*) Öffentliche und private Schulen. — Bis 1968 Stand Mai, ab 1969 Oktober, für Bayern Stand jeweils Oktober.

1) Außerdem 1971: 124 (93 öffentliche), 1972: 145 (111 öffentliche) und 1973: 165 (127 öffentliche) Gesamtschulen. — 2) Vorläufiges Ergebnis. — 3) Ohne Schulkindergarten an Volksschulen. — 4) Ohne Schulkindergärten an Schulen für Behinderte.

## 4.2 Lehrer an Schulen der allgemeinen Ausbildung nach Schulgattung \*)

Land	Hauptamtliche und hauptberufliche Lehrer					Nebenamtliche Lehrer				
	1971 1)	1972 1)2)	1973 1)2)			1971 3)	1972 2)3)	1973 2)3)		
			insgesamt	und zwar				insgesamt	und zwar	
				an öffentlichen Schulen	weiblich				an öffentlichen Schulen	weiblich
<b>Schulkindergärten, Kindergärten für Behinderte und Vorklassen</b>										
Schleswig - Holstein	39	181	276	236	275	2	23	2	2	1
Niedersachsen	420	429	490	488	483	45	60	411	410	366
Nordrhein - Westfalen	764	945	1 065	1 065	1 065	54	45	60	60	54
Hessen	197	232	240	237	234	6	1	8	6	8
Rheinland - Pfalz	62	69	113	94	109	1	2	12	11	10
Baden - Württemberg	225	475	729	558	706	35	62	208	169	159
Bayern	300	362	728	191	615	50	62	—	—	—
Saarland	38	33	31	31	28	13	23	33	33	28
Länder ohne Stadtstaaten	2 045	2 726	3 672	2 900	3 515	207	278	734	691	626
Hamburg	196	450	412	406	391	2	25	—	—	—
Bremen	81	105	117	117	117	1	—	6	6	4
Berlin (West)	259	298	377	356	369	1	4	1	1	1
<b>Bundesgebiet</b>	<b>2 581</b>	<b>3 579</b>	<b>4 578</b>	<b>3 779</b>	<b>4 392</b>	<b>211</b>	<b>307</b>	<b>741</b>	<b>698</b>	<b>631</b>
<b>Grund- und Hauptschulen (Volksschulen)</b>										
Schleswig - Holstein	7 677	8 099	8 282	7 947	5 343	1 647	795	821	815	561
Niedersachsen	27 162	29 256	29 429	29 390	18 858	4 265	3 702	4 343	4 325	2 978
Nordrhein - Westfalen	46 192	50 942	54 646	54 575	35 193	25 835	20 840	22 358	22 330	8 115
Hessen	17 343	16 402	15 892	15 858	9 908	3 487	2 355	2 635	2 630	1 072
Rheinland - Pfalz	14 555	15 220	15 573	15 495	9 148	3 791	2 841	2 561	2 642	733
Baden - Württemberg	28 023	31 958	33 223	29 265	20 238	9 320	6 740	6 697	6 626	2 990
Bayern	37 583	38 934	40 232	39 948	23 254	12 062	11 685	10 377	9 962	2 908
Saarland	4 338	4 392	4 417	4 403	2 237	580	722	667	667	184
Länder ohne Stadtstaaten	182 873	195 203	201 694	196 881	124 177	60 987	49 680	50 459	49 997	19 541
Hamburg	4 620	5 340	5 661	5 458	4 153	700	324	517	493	132
Bremen	2 630	2 366	2 887	2 792	2 338	238	234	353	336	210
Berlin (West)	6 327	6 780	7 597	6 863	5 431	179	163	142	106	80
<b>Bundesgebiet</b>	<b>196 450</b>	<b>209 959</b>	<b>217 839</b>	<b>211 994</b>	<b>135 663</b>	<b>62 104</b>	<b>50 401</b>	<b>51 471</b>	<b>50 832</b>	<b>19 963</b>
<b>Schulen für Behinderte</b>										
Schleswig - Holstein	921	1 093	1 271	1 210	802	174	191	135	126	98
Niedersachsen	2 495	2 857	3 260	3 036	1 971	347	349	373	340	251
Nordrhein - Westfalen	6 390	7 384	8 035	7 579	5 276	3 194	2 513	1 095	1 023	407
Hessen	2 092	2 185	2 265	2 084	1 357	314	247	230	215	130
Rheinland - Pfalz	1 124	1 444	1 602	1 271	996	209	230	241	177	131
Baden - Württemberg	4 195	4 812	5 709	4 755	3 705	796	801	655	377	403
Bayern	2 356	2 684	2 918	2 263	1 633	1 121	1 178	1 224	892	499
Saarland	436	433	393	392	183	41	42	102	83	72
Länder ohne Stadtstaaten	20 009	22 892	25 453	22 590	15 923	6 196	5 551	4 055	3 233	1 991
Hamburg	799	754	965	950	632	76	45	29	27	16
Bremen	395	416	448	448	293	59	54	87	87	51
Berlin (West)	935	1 027	1 227	1 086	820	47	51	24	10	14
<b>Bundesgebiet</b>	<b>22 138</b>	<b>25 089</b>	<b>28 093</b>	<b>25 074</b>	<b>17 668</b>	<b>6 378</b>	<b>5 701</b>	<b>4 195</b>	<b>3 357</b>	<b>2 072</b>
<b>Realschulen</b>										
Schleswig - Holstein	2 094	2 651	2 813	2 776	1 356	359	252	274	266	121
Niedersachsen	5 355	5 843	6 258	6 243	2 999	1 020	1 018	1 012	1 022	382
Nordrhein - Westfalen	9 439	10 360	10 936	10 224	6 106	7 190	6 771	6 612	6 099	2 155
Hessen	3 470	2 991	2 941	2 897	1 232	610	362	355	320	117
Rheinland - Pfalz	1 705	1 876	2 068	1 916	950	466	468	412	358	135
Baden - Württemberg	5 705	6 723	7 497	7 327	3 633	1 433	1 105	1 163	1 056	443
Bayern	6 035	6 437	6 734	5 515	3 665	3 262	2 716	3 466	2 681	1 174
Saarland	518	595	678	648	330	51	51	44	39	14
Länder ohne Stadtstaaten	34 321	37 476	39 925	37 546	20 271	14 391	12 743	13 338	11 841	4 541
Hamburg	938	1 193	1 300	1 236	602	59	63	63	21	27
Bremen	485	517	489	474	216	56	45	53	42	15
Berlin (West)	971	1 062	1 228	1 110	657	30	57	49	41	18
<b>Bundesgebiet</b>	<b>36 715</b>	<b>40 248</b>	<b>42 942</b>	<b>40 366</b>	<b>21 746</b>	<b>14 477</b>	<b>12 904</b>	<b>13 503</b>	<b>11 945</b>	<b>4 601</b>
<b>Gymnasien</b>										
Schleswig - Holstein	2 742	2 809	3 562	3 480	1 087	1 039	1 369	956	929	162
Niedersachsen	7 917	8 566	9 168	8 430	3 408	2 059	2 560	2 913	2 731	697
Nordrhein - Westfalen	18 363	20 742	21 659	18 526	8 360	18 854	17 518	21 014	17 899	5 475
Hessen	7 361	6 642	6 594	5 854	2 089	2 527	2 218	1 681	1 182	398
Rheinland - Pfalz	4 471	4 791	5 128	4 491	1 673	1 072	1 142	1 119	902	337
Baden - Württemberg	11 059	11 684	13 352	12 024	4 966	4 242	4 625	2 476	1 999	836
Bayern	12 328	12 028	13 535	12 048	4 144	4 112	4 803	6 602	5 871	1 750
Saarland	1 522	1 574	1 664	1 512	494	236	212	175	108	26
Länder ohne Stadtstaaten	65 763	69 736	74 662	66 365	26 221	34 141	34 447	36 936	31 621	9 681
Hamburg	2 372	2 428	2 746	2 620	1 070	701	574	663	567	189
Bremen	1 031	1 168	1 345	1 343	466	250	419	512	494	136
Berlin (West)	2 153	2 304	2 584	2 207	1 185	403	457	330	200	182
<b>Bundesgebiet</b>	<b>71 319</b>	<b>75 636</b>	<b>81 337</b>	<b>72 535</b>	<b>28 942</b>	<b>35 495</b>	<b>35 897</b>	<b>38 441</b>	<b>32 882</b>	<b>10 188</b>

\*) Öffentliche und private Schulen.

1) Außerdem 1971: 3 871 (weibl. 1 735), 1972: 7 593 (weibl. 3 415) und 1973: 9 079 (weibl. 4 098) Lehrer an Gesamtschulen. — 2) Vorläufiges Ergebnis. — 3) Außerdem 1971: 932 (weibl. 399), 1972: 1 536 (weibl. 554) und 1973: 2 181 (weibl. 951) Lehrer an Gesamtschulen.

## 4.3 Schüler an Schulen der

in

Land	1953	1954	1955	1956	1957	1958	1959	1960	1961	1962	1963
<b>Schulkindergärten, Kindergärten</b>											
Schleswig - Holstein			0,2	0,2			0,1		0,2	0,4	0,5
Niedersachsen			0,1	0,1			0,5		0,9	1,2	1,3
Nordrhein - Westfalen			0,6	0,3			0,3				1,2
Hessen			0,0	0,0					0,7	1,2	0,9
Rheinland - Pfalz			0,0	—			—		—	—	—
Baden - Württemberg			0,5	—			0,4		0,6	0,9	0,7
Bayern 3)			0,1	—			0,4		0,2	0,2	0,2
Saarland 3)			—	—			—		—	—	—
Länder ohne Stadtstaaten			1,7	0,7			1,7		2,6	3,8	4,8
Hamburg			0,6	0,7			0,8		1,6	1,5	1,6
Bremen			0,3	0,4			0,7		0,8	0,8	0,9
Berlin (West)			0,4	0,4			1,0		1,7	1,9	2,0
<b>Bundesgebiet</b>			<b>2,8</b>	<b>2,1</b>			<b>4,3<sup>5)</sup></b>		<b>6,6</b>	<b>8,0</b>	<b>9,4</b>
<b>Grund- und Hauptschulen</b>											
Schleswig - Holstein	290,1	265,9	251,4	241,6	230,6	224,1	218,9	217,2	219,3	218,1	218,5
Niedersachsen	809,3	725,0	666,2	638,2	625,3	618,4	625,1	639,4	644,0	699,2	707,8
Nordrhein - Westfalen	1 500,8	1 408,2	1 356,9	1 352,9	1 370,0	1 388,8	1 420,9	1 469,8	1 473,3	1 495,8	1 511,3
Hessen	458,4	441,2	430,8	431,3	407,8	406,2	409,2	419,3	420,6	411,6	415,7
Rheinland - Pfalz	354,1	336,3	325,9	328,1	329,8	337,2	349,8	366,6	377,4	386,1	391,5
Baden - Württemberg	654,6	626,3	618,1	630,5	637,9	628,4	657,6	695,6	714,7	736,3	752,6
Bayern 3)	1 024,9	974,6	928,5	896,8	896,1	902,0	928,1	954,7	961,3	964,9	978,6
Saarland 3)	97,6	93,0	93,6	97,2	103,8	100,3	110,6	117,7	125,4	130,6	134,4
Länder ohne Stadtstaaten	5 189,8	4 870,5	4 671,4	4 616,6	4 601,3	4 605,4	4 720,2	4 880,3	4 936,0	5 042,6	5 110,4
Hamburg	173,9	169,2	163,9	157,7	151,7	148,9	142,9	138,5	137,8	133,6	131,6
Bremen	64,2	63,9	62,5	61,3	59,8	58,8	62,0	62,0	62,9	62,4	62,4
Berlin (West)	198,8	184,1	170,5	158,9	153,5	148,3	139,2	136,7	134,8	130,2	126,0
Bundesgebiet (o. Saar u. BlnW)	5 330,4	5 009,8	4 803,8	4 738,0	4 709,0	4 782,2	4 814,5	..	..	..	..
<b>Bundesgebiet</b>	<b>5 626,8</b>	<b>5 287,7</b>	<b>5 068,3</b>	<b>4 994,6</b>	<b>4 966,3</b>	<b>4 961,4</b>	<b>5 064,3</b>	<b>5 217,5</b>	<b>5 271,5</b>	<b>5 368,8</b>	<b>5 430,4</b>
<b>Schulen für</b>											
Schleswig - Holstein	7,3	6,9	7,4	7,1	7,2	7,6	8,0	8,3	9,0	9,5	10,0
Niedersachsen	14,5	14,3	13,9	13,6	13,7	14,0	14,6	15,5	16,2	18,6	19,7
Nordrhein - Westfalen	40,4	39,2	37,2	37,1	38,5	41,0	45,0	49,0	52,2	54,7	57,7
Hessen	9,0	9,3	9,5	9,7	10,0	10,3	10,9	11,8	12,2	13,0	14,1
Rheinland - Pfalz	5,5	4,3	4,2	4,2	4,0	4,6	4,4	4,8	5,6	5,9	6,4
Baden - Württemberg	11,5	12,2	12,0	11,9	11,9	13,3	14,1	15,3	16,5	17,6	19,2
Bayern 3)	14,4	15,0	18,3	16,2	15,9	16,1	13,8	14,4	15,1	15,3	16,0
Saarland 3)	0,6	0,7	0,7	0,9	1,0	1,2	1,4	1,7	1,9	2,2	2,6
Länder ohne Stadtstaaten	103,2	101,9	103,2	100,7	102,2	108,1	112,2	120,8	128,7	136,8	145,7
Hamburg	7,8	7,6	7,3	7,8	7,8	8,1	8,4	8,4	8,8	9,0	9,1
Bremen	2,1	2,1	2,4	2,5	2,5	2,7	3,1	3,3	3,4	3,3	3,3
Berlin (West)	8,6	9,2	8,8	8,5	8,4	8,5	9,0	9,4	10,1	10,5	10,9
Bundesgebiet (o. Saar u. BlnW)	112,5	110,9	112,2	110,1	111,5	117,7	122,3	..	..	..	..
<b>Bundesgebiet</b>	<b>121,7</b>	<b>120,8</b>	<b>121,7</b>	<b>119,5</b>	<b>120,9</b>	<b>127,4</b>	<b>132,7</b>	<b>141,8</b>	<b>151,0</b>	<b>159,6</b>	<b>169,0</b>
<b>Real</b>											
Schleswig - Holstein	56,3	54,3	53,5	48,7	46,3	44,2	42,1	40,8	40,7	41,3	41,4
Niedersachsen	81,1	84,7	86,0	82,5	80,0	78,0	76,5	75,7	76,2	79,2	82,3
Nordrhein - Westfalen	99,3	107,5	112,1	110,6	109,0	109,1	110,6	114,5	119,4	127,3	135,3
Hessen	45,5	50,3	53,5	52,6	53,5	54,0	53,4	54,0	54,9	57,8	60,3
Rheinland - Pfalz	4,8	6,2	7,1	7,4	7,6	8,2	8,9	9,6	10,0	11,4	12,9
Baden - Württemberg	19,9	25,5	29,1	30,5	33,0	36,4	40,4	43,3	47,5	51,5	55,7
Bayern 3)	26,5	32,2	36,3	39,3	41,7	44,3	47,5	52,1	55,3	60,7	67,7
Saarland 3)	2,1	2,0	1,9	1,8	2,1	2,7	3,2	3,8	4,3	4,7	4,9
Länder ohne Stadtstaaten	335,5	362,7	379,5	373,4	373,2	376,9	382,6	393,8	408,3	433,9	457,6
Hamburg	17,4	19,8	18,3	18,6	17,9	16,0	15,0	13,9	13,1	13,3	12,9
Bremen	6,2	7,1	7,6	7,9	7,9	7,4	7,5	7,5	7,4	7,8	7,7
Berlin (West)	29,6	31,2	31,5	30,5	26,8	23,2	20,4	18,3	18,7	19,2	19,2
Bundesgebiet (o. Saar u. BlnW)	357,0	387,6	403,5	398,1	396,9	397,6	401,9	..	..	..	..
<b>Bundesgebiet</b>	<b>388,7</b>	<b>420,8</b>	<b>436,9</b>	<b>430,4</b>	<b>425,8</b>	<b>423,5</b>	<b>425,5</b>	<b>433,5</b>	<b>447,5</b>	<b>474,2</b>	<b>497,4</b>
<b>Gym</b>											
Schleswig - Holstein	40,7	41,0	40,9	39,7	38,8	37,8	36,8	35,6	34,8	34,0	33,4
Niedersachsen	91,9	95,1	100,0	98,2	97,4	97,1	97,2	95,9	94,5	93,8	92,8
Nordrhein - Westfalen	211,1	221,9	226,7	224,4	226,1	227,2	233,2	232,9	232,8	235,0	240,0
Hessen	63,4	66,2	69,2	66,4	65,3	64,2	63,7	61,9	60,6	59,7	60,8
Rheinland - Pfalz	43,9	47,0	48,9	47,7	46,9	47,7	49,1	51,3	52,9	55,6	58,0
Baden - Württemberg	126,3	132,3	134,4	131,0	131,2	133,4	133,3	133,0	133,0	132,8	135,7
Bayern 3)	137,6	142,7	143,3	143,5	143,4	145,0	144,8	142,9	141,0	139,9	142,0
Saarland 3)	10,6	11,4	11,7	11,9	13,0	13,8	14,3	14,7	14,8	15,3	16,8
Länder ohne Stadtstaaten	746,4	782,6	795,0	782,8	782,0	786,0	792,5	787,5	784,4	786,2	799,7
Hamburg	17,6	23,0	27,0	27,1	26,7	26,6	26,0	25,1	23,9	23,2	23,0
Bremen	8,9	9,1	9,1	9,4	10,7	11,4	11,7	11,6	11,5	11,5	11,6
Berlin (West)	35,4	37,5	39,8	37,8	35,2	32,4	31,0	29,2	28,2	25,8	24,5
Bundesgebiet (o. Saar u. BlnW)	762,4	803,3	819,5	807,4	806,3	810,2	815,9	..	..	..	..
<b>Bundesgebiet</b>	<b>808,4</b>	<b>852,2</b>	<b>870,9</b>	<b>857,1</b>	<b>854,6</b>	<b>856,4</b>	<b>861,2</b>	<b>853,4</b>	<b>848,0</b>	<b>846,7</b>	<b>858,7</b>

\*) Öffentliche und private Schulen.— Stand bis 1968 Mai, ab 1969 Oktober

1) Außerdem 1971: 61 492 (weibl. 29 607), 1972: 83 253 (weibl. 40 049) und 1973: 106 588 (weibl. 51 489) Schüler an Gesamtschulen. — 2) Vorläufiges Ergebnis. — 3) Stand: Bayern: 1963 bis 1966 Oktober des vorhergehenden Jahres, ab 1967 Oktober des jeweiligen Jahres, Saarland 1953 bis 1957 Oktober — 4) Ohne Schulkindergärten an Volksschulen. — 5) Ohne Schulkindergärten an Schulen für Behinderte. —

6) Bis einschl. 1966 nur Hauptschulen

allgemeinen Ausbildung

1 000

1964	1965	1966	1967	1968	1969	1970	1971 1)	1972 1)	1973 1)2)		Land
									insgesamt	weiblich	
<b>für Behinderte und Vorklassen</b>											
0,5	0,5	0,5	0,6	0,6	0,6	1,6	4,2	5,7	7,5	3,5	SchH
1,5	1,8	1,8	2,1	0,1 4)	0,1 4)	4,4	8,2	12,1	14,7	6,7	Ndsa
1,1	1,4	1,6	1,9	1,6 5)	3,3 5)	8,6	13,9	17,1	19,9	8,2	NW
1,1	1,1	1,6	1,7	2,0	2,0	2,3	2,8	3,2	3,3	1,4	Hess
—	0,1	0,0	0,0	0,0	0,1	0,7	1,2	1,3	1,8	0,8	RhPf
0,6	0,4	0,5	0,3	0,6	0,9	1,5	2,3	5,6	8,1	3,7	BaWü
0,2	0,2	0,3	0,4 5)	0,5 5)	0,5 5)	1,6	1,8	1,8	4,2	2,0	Bay
—	—	0,0	—	0,2	0,2	0,2	0,7	0,8	0,8	0,4	Saar
5,0	5,5	6,3	7,0	5,5	7,7	20,9	35,1	47,6	60,2	26,6	LoSt
1,9	2,0	2,2	2,3	2,1	2,3	2,5	3,3	3,8	4,1	1,6	Hmb
0,9	1,0	1,3	1,2	1,4	1,7	1,9	1,8	2,6	2,2	0,9	Brm
2,2	2,5	2,5	3,3	3,8	7,2	8,1	10,2	11,6	13,6	6,5	BinW
<b>10,1</b>	<b>11,1</b>	<b>12,3</b>	<b>13,7</b>	<b>12,9</b>	<b>18,9</b>	<b>33,4</b>	<b>50,4</b>	<b>65,6</b>	<b>80,1</b>	<b>35,7</b>	<b>BG</b>
<b>(Vorschulen)</b>											
214,5	217,3	223,3	212,7	218,9	225,8	237,6	243,6	248,6	252,6	121,9	SchH
717,5	716,0	737,6	726,3	742,3	757,4	800,5	812,3	819,5	823,7	397,4	Ndsa
1 526,9	1 555,2	1 557,5	1 588,7	1 595,3	1 646,7	1 717,1	1 772,9	1 785,0	1 762,2	858,7	NW
425,6	442,3	468,5	449,2	465,5	482,3	508,1	524,2	531,2	536,7	260,7	Hess
392,1	393,2	392,0	403,9	408,9	417,3	426,7	431,3	423,7	416,7	203,0	RhPf
763,0	780,0	805,2	832,2	864,4	889,9	936,1	953,6	950,6	950,8	462,3	BaWü
994,4	1 010,5	1 031,0	1 054,8	1 093,2	1 184,3	1 213,7	1 229,4	1 241,5	1 251,1	611,2	Bay
133,9	133,6	131,8	133,6	133,2	133,2	132,9	131,9	128,0	123,9	60,7	Saar
5 167,9	5 248,1	5 346,9	5 401,4	5 521,7	5 736,9	5 972,7	6 099,2	6 128,1	6 117,7	2 975,9	LoSt
130,4	131,2	135,2	143,0	147,2	149,4	150,4	147,2	146,2	143,4	69,8	Hmb
62,9	63,8	66,1	62,1	63,9	65,2	67,2	67,3	68,3	69,0	33,4	Brm
122,9	122,6	126,9	133,4	140,2	147,9	154,3	163,0	166,8	169,6	83,0	BinW
..	..	..	..	..	..	..	..	..	..	..	BGoSubW
<b>5 484,1</b>	<b>5 565,7</b>	<b>5 675,7</b>	<b>5 739,9</b>	<b>5 873,0</b>	<b>6 099,4</b>	<b>6 344,6</b>	<b>6 476,7</b>	<b>6 509,7</b>	<b>6 499,7</b>	<b>3 162,1</b>	<b>BG</b>
<b>Behinderte 6)</b>											
10,4	11,1	11,5	11,9	13,3	14,9	18,0	17,2	18,6	19,4	7,3	SchH
21,4	22,8	24,3	27,8	29,5	32,6	35,3	37,9	40,4	42,9	17,1	Ndsa
60,6	65,3	69,9	75,2	82,3	89,1	108,0	114,2	119,3	121,2	49,3	NW
15,2	16,1	17,5	19,0	21,5	23,8	25,9	27,5	28,7	29,3	11,7	Hess
6,6	7,4	7,9	9,0	10,2	11,9	12,6	13,8	15,1	16,6	6,8	RhPf
21,4	23,8	27,8	32,8	38,0	44,9	50,0	55,2	59,0	62,6	25,1	BaWü
17,3	18,3	20,5	23,6	28,2	34,7	40,7	46,2	49,8	52,3	20,6	Bay
3,1	3,4	3,9	4,8	5,5	6,1	6,5	6,7	6,6	6,7	2,8	Saar
156,0	168,2	183,3	208,1	234,5	268,0	295,0	318,7	337,5	351,0	140,7	LoSt
9,3	9,1	9,0	9,1	9,1	9,6	10,1	10,2	10,1	10,3	4,2	Hmb
3,3	3,3	3,4	3,5	3,9	4,1	4,3	4,4	4,3	4,3	1,8	Brm
11,5	11,7	11,6	11,8	12,0	12,2	12,4	12,7	12,7	12,2	5,0	BinW
..	..	..	..	..	..	..	..	..	..	..	BGoSubW
<b>180,1</b>	<b>192,3</b>	<b>207,3</b>	<b>232,5</b>	<b>259,5</b>	<b>293,9</b>	<b>321,8</b>	<b>346,0</b>	<b>364,6</b>	<b>377,8</b>	<b>151,7</b>	<b>BG</b>
<b>schulen</b>											
41,3	41,6	41,8	43,9	46,5	49,7	51,4	56,4	61,1	66,8	35,5	SchH
86,5	95,9	103,1	113,6	122,0	131,9	128,9	138,2	146,5	155,0	83,3	Ndsa
147,7	160,9	175,7	200,3	220,6	238,7	242,7	246,3	261,7	279,4	149,4	NW
63,1	63,4	65,3	72,6	77,0	81,1	81,4	81,6	84,7	86,3	45,3	Hess
14,8	17,3	20,1	25,9	30,7	34,4	37,1	39,9	47,1	51,9	27,6	RhPf
62,4	70,2	79,4	105,0	116,5	129,7	136,8	148,9	167,8	180,5	98,8	BaWü
68,5	77,1	87,0	98,3	107,6	119,3	129,2	140,2	145,3	149,7	83,3	Bay
5,5	6,6	7,3	8,8	9,7	10,7	11,7	12,6	14,4	15,8	9,0	Saar
489,9	532,7	579,7	668,4	730,6	795,7	819,2	864,1	928,6	985,4	532,2	LoSt
12,7	12,5	12,4	13,1	14,7	16,8	18,7	20,3	22,7	26,1	13,5	Hmb
7,7	7,8	7,7	8,1	8,6	9,2	9,6	11,4	11,1	11,0	5,6	Brm
18,9	17,9	17,1	16,3	17,5	15,8	16,0	16,7	18,9	21,1	11,2	BinW
..	..	..	..	..	..	..	..	..	..	..	BGoSubW
<b>529,2</b>	<b>570,9</b>	<b>616,9</b>	<b>706,0</b>	<b>771,4</b>	<b>837,4</b>	<b>863,5</b>	<b>912,5</b>	<b>981,3</b>	<b>1 043,6</b>	<b>562,5</b>	<b>BG</b>
<b>nasien</b>											
33,9	35,7	38,1	44,2	47,3	50,2	52,5	55,3	61,1	66,3	31,6	SchH
94,2	101,4	110,8	126,3	133,4	141,9	135,5	149,2	164,8	179,0	85,4	Ndsa
249,4	268,5	293,9	341,3	367,2	390,7	398,7	410,2	445,0	488,7	233,1	NW
83,8	89,5	94,7	107,6	114,1	122,1	122,8	124,8	133,5	142,3	66,1	Hess
62,2	68,5	74,5	86,0	90,5	91,0	90,8	94,1	102,7	108,5	51,1	RhPf
141,5	152,4	167,3	208,5	219,8	231,4	234,3	231,5	264,3	281,2	128,0	BaWü
146,7	157,5	168,0	180,6	192,2	205,7	219,6	239,0	257,2	270,8	120,5	Bay
18,5	20,9	23,8	27,7	29,0	29,9	31,1	32,3	34,1	35,4	15,7	Saar
830,2	894,6	971,1	1 122,0	1 193,7	1 262,9	1 285,3	1 336,4	1 462,7	1 572,3	730,4	LoSt
23,3	24,9	26,7	28,8	33,2	37,9	43,6	75,7	51,3	55,5	27,4	Hmb
11,7	12,6	13,7	15,7	16,6	18,1	19,0	19,3	20,7	22,4	10,6	Brm
24,8	25,8	26,7	28,0	27,5	30,4	31,5	29,5	32,5	36,4	17,9	BinW
..	..	..	..	..	..	..	..	..	..	..	BGoSubW
<b>890,1</b>	<b>957,9</b>	<b>1 038,1</b>	<b>1 194,4</b>	<b>1 271,0</b>	<b>1 349,3</b>	<b>1 379,4</b>	<b>1 430,9</b>	<b>1 567,3</b>	<b>1 686,6</b>	<b>786,3</b>	<b>BG</b>

Land	1953	1954	1955	1956	1957	1958	1959	1960	1961	1962	1963
											<b>Schu</b>
Schleswig - Holstein	52	53	57	59	61	59	59	57	58	59	59
Niedersachsen	220	200	204	213	223	219	204	199	195	193	192
Nordrhein - Westfalen	579	573	561	526	451	438	410	398		376	364
Hessen	100	100	101	103	108	106	105	104	104	105	110
Rheinland - Pfalz	84	84	83	84	84	84	81	79	85	84	84
Baden - Württemberg	1 453	1 456	1 465	1 431	1 383	1 194	1 044	955	880	234	902
Bayern	3 020	2 476	1 696	1 253	864	686	572	519	489	460	440
Saarland	26	26	26	26	39	39	39	37	37	36	36
Länder ohne Stadtstaaten	5 534	4 968	4 193	3 695	3 213	2 825	2 514	2 348	1 848 <sup>3)</sup>	2 147	2 187
Hamburg	43	45	47	47	47	46	49	49	47	47	47
Bremen	13	14	15	15	16	15	15	15	17	16	16
Berlin (West)	48	49	51	51	52	52	53	51	53	53	50
Bundesgebiet (o. Saar u. BlnW)	5 564	5 001	4 229	3 731	3 237	2 847	2 539				
<b>Bundesgebiet</b>	<b>5 638</b>	<b>5 076</b>	<b>4 306</b>	<b>3 808</b>	<b>3 328</b>	<b>2 938</b>	<b>2 631</b>	<b>2 483</b>	<b>1 965<sup>3)</sup></b>	<b>2 263</b>	<b>2 300</b>
											<b>in</b>
Schleswig - Holstein	81,3	84,6	84,1	89,0	88,7	85,4	81,8	75,7	69,6	66,0	65,5
Niedersachsen	240,6	265,1	285,6	293,3	265,2	248,2	223,1	202,2	194,4	155,1	160,3
Nordrhein - Westfalen	596,7	669,1	703,3	704,4	642,1	593,3	539,8	495,7		499,8	525,8
Hessen	168,2	173,8	177,8	180,5	183,2	171,8	160,6	141,6	140,6	144,1	150,7
Rheinland - Pfalz	144,1	146,3	146,0	138,3	110,7	131,3	119,5	103,8	101,9	101,4	110,3
Baden - Württemberg	298,0	305,1	309,0	292,3	272,1	253,5	225,3	199,4	192,9	200,8	220,1
Bayern	440,9	438,3	430,1	393,5	353,5	318,6	288,5	265,9	271,2	295,0	317,2
Saarland	38,9	39,3	38,9	35,6	36,7	29,3	25,8	23,5	26,7	26,0	26,9
Länder ohne Stadtstaaten	2 008,8	2 121,5	2 174,7	2 126,9	1 952,2	1 831,4	1 664,4	1 508,3	997,4 <sup>3)</sup>	1 488,2	1 576,8
Hamburg	64,3	63,9	62,2	68,0	68,9	71,3	69,7	68,1	64,2	59,2	56,1
Bremen	26,9	28,8	30,5	32,0	32,8	32,1	27,6	26,0	23,9	24,5	24,4
Berlin (West)	65,8	69,4	73,3	78,0	77,2	74,2	68,5	59,5	50,2	42,2	41,7
Bundesgebiet (o. Saar u. BlnW)	2 061,2	2 174,9	2 228,6	2 191,2	2 017,2	1 905,5	1 735,9				
<b>Bundesgebiet</b>	<b>2 165,9</b>	<b>2 283,6</b>	<b>2 340,8</b>	<b>2 304,8</b>	<b>2 131,1</b>	<b>2 009,0</b>	<b>1 830,2</b>	<b>1 661,9</b>	<b>1 135,7<sup>3)</sup></b>	<b>1 614,0</b>	<b>1 699,0</b>
											<b>darunter Auszubildende in Lehr- bzw. Anlernberufen,</b>
											<b>in</b>
Schleswig - Holstein	54,4	58,4	61,1	66,7	69,4	71,0	68,8	64,9	59,9	56,6	56,0
Niedersachsen	171,0	189,8	202,4	214,6	196,9	195,9	181,2	168,5	163,8	132,7	136,7
Nordrhein - Westfalen	427,1	480,8	508,8	534,0	497,5	472,0	439,3	410,0		432,1	443,6
Hessen	115,0	121,3	126,9	131,8	136,7	134,6	128,4	116,7	117,0	120,1	125,4
Rheinland - Pfalz	82,4	89,7	83,4	87,5	77,0	88,3	83,9	78,4	78,3	78,3	85,4
Baden - Württemberg	180,3	193,2	198,7	196,3	188,9	190,7	170,7	155,5	162,4	159,4	174,4
Bayern	220,6	234,8	251,7	251,9	240,5	230,6	215,4	205,0	210,7	226,3	242,0
Saarland					29,6	26,4	23,2	21,1	21,9	22,2	23,0
Länder ohne Stadtstaaten					1 436,5	1 409,5	1 310,9	1 220,1	804,0 <sup>3)</sup>	1 218,8	1 286,9
Hamburg	50,3	50,9	51,8	57,0	58,2	60,3	59,4	59,9	55,9	52,2	49,8
Bremen	20,7	22,9	24,5	26,4	26,9	27,3	24,6	23,5	21,8	21,8	21,6
Berlin (West)	47,1	51,0	56,1	60,5	59,3	59,7	55,1	49,0	41,4	35,5	34,2
Bundesgebiet (o. Saar u. BlnW)	1 321,9	1 441,8	1 509,3	1 566,2	1 492,1	1 470,6	1 371,7				
<b>Bundesgebiet</b>					<b>1 581,0</b>	<b>1 566,8</b>	<b>1 449,9</b>	<b>1 352,5</b>	<b>1 923,1<sup>3)</sup></b>	<b>1 328,1</b>	<b>1 392,4</b>
											<b>darunter Regelschüler</b>
Schleswig - Holstein	360	370	373	395	392	376	358	329	299	281	276
Niedersachsen	368	407	440	453	408	380	340	307	292	231	236
Nordrhein - Westfalen	426	468	482	473	425	386	346	315		309	322
Hessen	383	392	396	398	399	371	343	298	290	293	315
Rheinland - Pfalz	458	459	453	423	336	393	355	306	297	292	271
Baden - Württemberg	443	444	440	408	375	344	301	261	247	252	323
Bayern	486	483	473	431	386	345	310	282	283	304	243
Saarland	400	401	394	358	366	287	249	223	248	237	297
Länder ohne Stadtstaaten	426	445	452	437	397	368	331	296	279 <sup>3)</sup>	284	303
Hamburg	385	375	359	386	388	397	384	373	349	321	338
Bremen	455	475	489	496	497	477	403	372	336	341	191
Berlin (West)	299	316	333	351	347	333	310	271	228	194	
Bundesgebiet (o. Saar u. BlnW)	425	444	450	437	398	372	335				
<b>Bundesgebiet</b>	<b>419</b>	<b>438</b>	<b>444</b>	<b>432</b>	<b>396</b>	<b>369</b>	<b>333</b>	<b>299</b>	<b>281<sup>3)</sup></b>	<b>282</b>	<b>294</b>

\* Öffentliche und private Schulen (einschl. Berufs- und Sonderschulen). — Stand jeweils Herbst; Rheinland - Pfalz ab 1958 Juni; Nordrhein - Westfalen 1962 bis 1965 Mai, 1966 Juni.

1) Vorläufiges Ergebnis. — 2) Die Verminderung der Schulen und Schüler gegenüber 1965 beruht auf einer anderen Erfassung der landwirtschaftlichen und landlich - hauswirtschaftlichen Berufsschulen. — 3) Ohne Nordrhein - Westfalen. — 4) Einschl. Jungangestellte in kaufmännischen Berufen

und Bildung  
schulen \*)

1964	1965	1966	1967	1968	1969	1970	1971	1972	1973 1)			Land
									insgesamt	und zwar		
										Öffentliche Schulen bzw. Schüler	weiblich	
<b>len</b>												
58	58	59	57	56	56	54	53	53	69	49	X	SchH
192	190	192	188	187	185	183	177	167	202	197	X	Ndsa
361	357	359	353	357	341	346	388	309	431	393	X	NW
108	111	111	113	112	112	110	111	113	119	114	X	Hess
81	80	80	81	82	80	78	78	77	120	94	X	RhPf
802	780	472 2)	476	469	467	411	380	373	364	343	X	BaWü
422	408	399	385	382	377	371	356	310	286	238	X	Bay
35	35	33	43	43	43	43	43	44	49	46	X	Saar
2 059	2 019	1 705	1 796	1 688	1 661	1 596	1 586	1 446	1 640	1 494	X	LoSt
42	41	42	41	41	42	41	40	42	62	62	X	Hmb
16	17	17	20	20	20	22	22	22	28	27	X	Brm
50	51	50	50	50	47	43	43	40	42	39	X	BlnW
..	..	..	..	..	..	..	..	..	..	..	X	BGoSuBW
2 167	2 128	1 814	1 807	1 799	1 770	1 702	1 691	1 550	1 722	1 622	X	BG
<b>schüler</b>												
<b>1 000</b>												
67,9	68,6	67,1	79,9	78,1	71,8	65,7	63,6	62,0	62,6	62,6	26,2	SchH
157,5	194,2	198,0	207,4	205,4	198,2	192,5	186,1	181,9	178,6	178,1	76,3	Ndsa
542,4	546,2	541,3	516,3	507,1	485,3	481,3	478,3	478,3	479,0	465,0	196,1	NW
142,9	134,8	122,0	157,6	163,2	155,0	145,6	138,0	137,4	141,0	139,9	60,5	Hess
120,6	126,2	129,3	121,9	118,9	114,4	116,5	115,8	114,7	113,6	112,7	47,4	RhPf
230,0	233,2	218,9 2)	229,0	224,6	231,2	238,2	238,2	241,0	243,9	243,2	97,3	BaWü
323,4	317,9	313,0	307,2	304,4	232,0	225,4	227,5	277,4	303,1	299,7	121,2	Bay
32,4	35,2	38,3	40,6	38,7	36,6	35,6	35,0	34,2	33,9	32,9	12,9	Saar
1 617,0	1 656,3	1 628,1	1 659,9	1 640,5	1 524,5	1 500,8	1 482,5	1 526,9	1 555,7	1 534,1	637,9	LoSt
56,3	54,3	50,6	50,4	47,5	44,7	40,9	38,6	37,2	37,1	37,1	15,2	Hmb
25,1	25,9	25,5	28,0	27,6	26,7	24,6	24,0	23,9	23,7	23,6	9,2	Brm
43,4	43,5	43,3	41,9	39,2	36,0	33,5	31,4	31,2	28,2	27,6	12,0	BlnW
..	..	..	..	..	..	..	..	..	..	..	..	BGoSuBW
1 741,9	1 780,0	1 747,4	1 780,2	1 754,8	1 631,9	1 599,8	1 576,5	1 619,2	1 644,7	1 622,4	674,3	BG
<b>angelernte Praktikanten mit Vertrag 4)</b>												
<b>1 000</b>												
58,7	59,8	58,7	69,9	68,6	63,0	58,2	56,6	55,5	55,6	55,6	21,9	SchH
135,5	163,1	167,3	176,3	175,9	172,6	169,0	164,8	160,0	157,6	157,4	60,6	Ndsa
458,4	461,1	459,0	439,3	429,0	416,8	412,3	410,7	404,2	405,5	394,6	158,2	NW
119,9	114,4	106,6	140,3	132,6	136,9	128,6	122,0	117,5	122,3	121,3	48,1	Hess
94,2	99,3	103,5	97,8	96,8	94,3	97,5	98,1	97,8	96,4	96,0	36,1	RhPf
184,1	187,7	180,1	194,5	188,3	197,8	205,9	207,2	207,0	213,9	213,7	77,0	BaWü
249,0	247,8	248,7	250,7	252,9	198,3	195,2	201,4	238,7	264,5	262,0	93,1	Bay
27,8	30,0	31,8	34,4	33,2	31,3	30,7	30,8	30,6	30,1	29,1	11,0	Saar
1 327,4	1 363,1	1 355,7	1 403,4	1 387,2	1 311,0	1 297,4	1 291,6	1 311,3	1 345,9	1 329,7	506,0	LoSt
49,8	47,7	44,9	44,5	41,7	40,5	37,3	35,2	33,1	32,2	32,2	12,7	Hmb
22,4	22,8	22,4	25,7	25,2	24,5	22,3	21,8	21,3	21,0	21,0	7,8	Brm
35,0	35,2	34,8	33,7	30,7	28,6	25,9	23,9	22,4	21,1	21,0	8,7	BlnW
..	..	..	..	..	..	..	..	..	..	..	..	BGoSuBW
1 434,7	1 468,9	1 457,7	1 507,0	1 484,8	1 404,6	1 382,9	1 372,5	1 388,1	1 420,2	1 403,9	535,2	BG
<b>auf 10 000 Einwohner</b>												
283	282	272	320	309	281	262	250	243	243	243	102	SchH
230	281	284	297	292	280	270	269	253	247	246	105	Ndsa
328	327	321	307	300	284	283	280	279	278	270	114	NW
282	261	233	300	307	287	268	252	249	253	252	109	Hess
340	353	358	336	327	312	318	315	311	307	305	128	RhPf
279	277	256	268	259	261	266	263	265	265	264	106	BaWü
325	315	306	299	293	220	213	213	258	280	277	112	Bay
290	312	338	359	342	325	317	312	305	304	295	116	Saar
301	304	296	301	295	270	266	261	267	271	265	111	LoSt
303	293	273	274	260	246	228	216	210	211	211	86	Hmb
344	350	340	373	366	353	334	325	324	323	323	125	Brm
198	198	198	193	183	169	158	150	150	137	134	58	BlnW
..	..	..	..	..	..	..	..	..	..	..	..	BGoSuBW
298	301	292	297	291	267	262	257	263	265	262	109	BG

## 4.5 Berufsfach-, Fachschulen

Land	1953	1954	1955	1956	1957	1958	1959	1960	1961	1962	1963
<b>Berufsfach</b>											
<b>Schu</b>											
Schleswig - Holstein	44	52	60	65	70	68	74	71	69	67	66
Niedersachsen	126	125	141	152	184	207	237	270	281	169	244
Nordrhein - Westfalen	236	228	227	216	265	356	365	376		406	433
Hessen	63	64	70	75	78	83	83	87	89	96	100
Rheinland - Pfalz	63	69	70	70	64	69	74	74	118	122	126
Baden - Württemberg	307	376	447	455	471	411	417	421	438	431	485
Bayern	146	162	166	172	181	194	201	194	197	192	231
Saarland 3)	9	10	11	12	33	26	37	29	34	36	36
Länder ohne Stadtstaaten	994	1 086	1 192	1 217	1 346	1 414	1 488	1 522	1 226 4)	1 519	1 721
Hamburg	61	57	59	57	61	62	61	64	70	66	70
Bremen	10	10	10	7	7	13	12	12	12	11	12
Berlin (West)	37	41	40	38	38	38	38	38	37	34	33
Bundesgebiet (o. Saar u. BlnW)	1 056	1 143	1 250	1 269	1 381	1 463	1 524	..	..	..	..
<b>Bundesgebiet</b>	<b>1 102</b>	<b>1 194</b>	<b>1 301</b>	<b>1 319</b>	<b>1 452</b>	<b>1 527</b>	<b>1 599</b>	<b>1 636</b>	<b>1 345 4)</b>	<b>1 630</b>	<b>1 836</b>
<b>Schü</b>											
<b>in</b>											
Schleswig - Holstein	3,4	3,7	3,7	4,0	4,0	3,7	3,7	3,4	2,8	2,7	2,8
Niedersachsen	14,9	17,6	20,6	21,5	21,2	22,2	21,1	19,1	19,2	11,0	12,2
Nordrhein - Westfalen	26,1	27,5	28,6	27,3	28,6	29,4	29,5	27,5		30,1	33,2
Hessen	8,4	8,7	9,2	9,1	10,1	10,0	9,6	8,5	8,3	9,6	10,1
Rheinland - Pfalz	7,1	7,7	7,8	7,2	5,5	8,0	7,4	6,2	6,7	7,8	8,6
Baden - Württemberg	29,9	35,1	36,9	37,4	39,4	39,1	35,6	30,7	30,7	31,1	33,6
Bayern	22,6	26,6	29,5	29,3	28,9	28,1	25,6	23,5	24,7	25,6	27,2
Saarland 3)	1,0	1,1	1,1	1,2	2,5	1,3	2,1	2,0	1,9	2,3	2,6
Länder ohne Stadtstaaten	113,4	128,0	137,4	137,0	140,2	141,8	134,6	120,9	94,4 4)	120,3	130,3
Hamburg	7,2	7,4	8,1	8,3	8,6	8,8	8,7	8,4	7,3	6,5	6,6
Bremen	1,9	2,0	2,1	2,0	2,1	3,0	1,9	1,7	1,7	1,4	1,7
Berlin (West)	8,0	8,3	9,3	9,5	9,4	9,1	9,1	8,2	6,1	4,2	3,7
Bundesgebiet (o. Saar u. BlnW)	121,5	136,3	146,4	146,1	148,4	152,2	143,1	..	..	..	..
<b>Bundesgebiet</b>	<b>130,5</b>	<b>145,7</b>	<b>156,8</b>	<b>156,8</b>	<b>160,3</b>	<b>162,6</b>	<b>154,3</b>	<b>139,2</b>	<b>109,6 4)</b>	<b>123,3</b>	<b>142,3</b>
<b>Fachschulen und</b>											
<b>Schu</b>											
Schleswig - Holstein	89	90	91	90	90	104	106	107	109	109	109
Niedersachsen	205	185	196	197	186	197	203	208	343	348	353
Nordrhein - Westfalen	480	493	498	504	474	522	539	542		596	629
Hessen	171	166	168	163	166	166	174	186	191	201	221
Rheinland - Pfalz	139	143	144	144	150	155	155	156	162	167	161
Baden - Württemberg	289	292	296	296	326	321	343	359	386	397	401
Bayern	292	309	318	326	335	354	365	376	388	392	408
Saarland	7	7	7	6	14	16	43	41	42	43	44
Länder ohne Stadtstaaten	1 672	1 685	1 718	1 726	1 741	1 835	1 928	1 975	1 621 4)	2 253	2 326
Hamburg	29	30	30	25	27	57	59	58	59	57	57
Bremen	15	14	14	16	16	20	20	20	23	22	24
Berlin (West)	87	84	92	99	107	113	109	112	112	118	115
Bundesgebiet (o. Saar u. BlnW)	1 709	1 722	1 755	1 761	1 770	1 896	1 964	..	..	..	..
<b>Bundesgebiet</b>	<b>1 803</b>	<b>1 813</b>	<b>1 854</b>	<b>1 866</b>	<b>1 891</b>	<b>2 025</b>	<b>2 116</b>	<b>2 165</b>	<b>1 815 4)</b>	<b>2 450</b>	<b>2 522</b>
<b>Schü</b>											
<b>in</b>											
Schleswig - Holstein	5,7	6,0	6,6	5,6	5,7	6,9	7,0	7,0	6,8	6,2	6,0
Niedersachsen	16,6	16,2	17,2	16,1	14,3	16,5	16,2	15,9	18,5	19,5	18,4
Nordrhein - Westfalen	35,3	36,2	37,7	33,2	29,9	39,4	36,4	34,1		38,6	37,5
Hessen	11,2	11,4	11,7	9,0	9,4	9,3	10,2	10,4	10,4	9,9	10,0
Rheinland - Pfalz	8,6	8,4	8,6	6,8	7,2	7,4	7,2	6,5	6,7	6,9	5,8
Baden - Württemberg	18,8	19,0	20,3	17,4	17,8	21,0	21,2	21,6	22,1	21,1	20,3
Bayern	25,3	26,9	28,2	22,7	24,3	27,7	28,3	27,9	28,6	28,2	26,9
Saarland	0,6	0,6	0,6	0,4	1,7	1,7	2,2	2,2	2,3	2,1	2,0
Länder ohne Stadtstaaten	122,1	124,7	131,0	111,2	110,2	130,0	128,6	125,8	95,3 4)	132,7	127,0
Hamburg	3,3	4,4	4,2	2,1	2,4	4,3	4,5	4,3	4,3	4,4	4,6
Bremen	1,8	1,9	2,0	1,4	1,6	1,9	1,9	2,3	2,3	2,3	2,5
Berlin (West)	7,5	7,9	9,3	5,5	5,1	8,5	8,5	9,3	9,0	10,0	9,7
Bundesgebiet (o. Saar u. BlnW)	126,6	130,3	136,6	114,3	112,5	134,4	132,8	..	..	..	..
<b>Bundesgebiet</b>	<b>134,7</b>	<b>138,8</b>	<b>146,6</b>	<b>120,2</b>	<b>119,3</b>	<b>144,6</b>	<b>143,7</b>	<b>141,8</b>	<b>110,9 4)</b>	<b>149,5</b>	<b>143,8</b>

\*) Öffentliche und private Schulen. — Stand jeweils Herbst; Rheinland - Pfalz ab 1958 Juni, Nordrhein - Westfalen 1962 bis 1965 Mai, 1966 Juni.

1) Einsch. Fachoberschulen und Fachgymnasien (1972: 1 070 Schulen mit 105 686 Schülern und 1973: 782 Schulen mit 115 024 Schülern). — 2) Vorläufiges Ergebnis. — 3) 1953 bis 1956 öffentliche Handelsschulen und staatliche Wirtschaftsoberschulen. — 4) Ohne Nordrhein - Westfalen. —

und höhere Fachschulen \*)

1964	1965	1966	1967	1968	1969	1970	1971	1972 1)	1973 1)2)				Land
									insgesamt	öffentliche Schulen bzw. Schüler	weiblich	*auf 10 000 Einwohner	
<b>schulen</b>													
<b>len</b>													
64	64	61	71	82	95	99	144	148	138	124	X	..	SchH
252	254	270	283	283	294	300	420	461	477	417	X	..	Ndsa
456	504	567	581	711	724	724	1 298	1 340	1 005	834	X	..	NW
99	108	181	231	240	244	221	341	335	234	196	X	..	Hess
130	137	140	156	168	184	179	242	237	268	211	X	..	RhPf
514	531	547	641	612	583	600	702	771	787	672	X	..	BaWü
196	264	240	230	266	266	289	370	341	392	195	X	..	Bay
40	51	59	64	73	77	86	106	112	109	99	X	..	Saar
1 751	1 923	2 065	2 257	2 435	2 467	2 498	3 623	3 745	3 410	2 748	X	..	LoSt
68	66	64	65	66	67	64	99	80	72	50	X	..	Hmb
12	11	10	11	13	14	16	30	31	29	23	X	..	Brm
33	32	31	31	30	27	25	47	51	50	36	X	..	BlnW
..	..	..	..	..	..	..	..	..	..	..	X	..	BGoSuBW
1 864	2 032	2 170	2 364	2 544	2 575	2 603	3 799	3 907	3 561	2 857	X	..	BG
<b>ler</b>													
<b>1 000</b>													
3,0	3,1	3,1	4,3	4,4	4,7	4,6	8,6	10,4	11,2	10,3	5,6	43	SchH
14,8	16,7	18,2	20,5	20,5	21,1	19,6	29,9	35,6	38,8	34,0	21,5	53	Ndsa
35,2	38,7	42,2	55,5	59,8	54,4	54,7	97,0	102,6	195,3	94,6	51,1	61	NW
12,1	14,3	16,6	21,8	22,2	22,0	21,6	30,7	33,8	35,3	32,5	18,4	63	Hess
9,5	10,0	10,3	11,8	12,5	13,2	12,8	18,1	20,5	22,7	18,3	11,8	61	RhPf
36,9	39,7	39,9	35,7	36,0	37,6	38,6	47,0	58,0	63,0	55,5	34,8	68	BaWü
26,4	28,1	26,8	26,8	27,8	29,6	32,4	47,2	54,2	64,9	43,3	35,8	60	Bay
3,1	3,6	4,8	6,0	5,8	6,0	6,1	8,0	9,7	9,7	9,0	5,1	87	Saar
141,1	154,2	162,0	182,4	189,0	188,7	190,4	286,5	324,8	350,7	297,4	184,1	61	LoSt
6,8	7,2	7,7	8,0	8,4	8,4	8,1	10,0	10,4	9,3	8,0	4,9	53	Hmb
1,9	2,0	2,1	2,7	2,8	2,9	3,0	4,5	5,0	4,8	4,3	2,4	66	Brm
4,0	4,2	4,3	4,2	4,0	3,6	3,5	5,0	4,7	5,1	4,4	2,7	25	BlnW
..	..	..	..	..	..	..	..	..	..	..	..	..	BGoSuBW
153,8	167,5	176,1	197,4	204,1	203,6	205,0	306,0	344,9	369,8	314,1	194,1	60	BG
<b>höhere Fachschulen 6)7)</b>													
<b>len</b>													
108	111	122	131	131	133	122	128	125	121	108	X	..	SchH
356	339	345	400	396	391	383	362	382	392	243	X	..	Ndsa
642	684	753	792	837	860	897	863 7)	884 7)	904	433	X	..	NW
201	219	230	213	228	234	235	234	252	265	184	X	..	Hess
176	181	168	181	185	177	189	186	187	203	101	X	..	RhPf
411	412	443	456	460	477	490	473 8)	484 8)	529	384	X	..	BaWü
423	440	442	474	496	520	534	531	524	466	295	X	..	Bay
41	42	53	53	53	52	56	55	58	61	37	X	..	Saar
2 358	2 428	2 556	2 700	2 786	2 844	2 906	2 832	2 896	2 941	1 785	X	..	LoSt
60	61	62	68	68	77	81	77	72	77	49	X	..	Hmb
23	24	24	24	26	25	29	27	22	20	15	X	..	Brm
117	119	118	133	130	129	125	114	117	110	53	X	..	BlnW
..	..	..	..	..	..	..	..	..	..	..	X	..	BGoSuBW
2 558	2 632	2 760	2 925	3 010	3 075	3 141	3 050	3 107	3 148	1 902	X	..	BG
<b>ler</b>													
<b>1 000</b>													
5,9	5,8	6,2	6,6	6,9	7,2	6,6	6,3	6,1	6,2	4,8	3,3	24	SchH
17,7	16,4	16,6	18,4	18,9	20,6	20,5	20,8	21,4	24,4	13,0	10,9	34	Ndsa
36,2	37,0	38,3	39,4	43,5	48,2	54,6	48,1	53,2	59,1	27,9	36,9	34	NW
10,5	10,4	11,1	10,8	11,5	12,4	13,1	11,5	12,5	13,0	9,1	7,7	23	Hess
6,2	6,7	6,9	7,8	8,2	8,7	9,6	9,2	9,3	10,5	5,4	6,3	28	RhPf
20,1	20,1	21,6	22,0	22,1	22,7	24,5	22,8	25,2	28,2	18,5	14,5	31	BaWü
28,4	30,1	30,6 1)	32,4	33,7	35,7	38,4	40,6	41,4	34,0	19,5	19,1	31	Bay
1,7	1,9	2,1	2,5	2,6	3,0	3,8	3,4	3,4	3,7	2,2	2,1	33	Saar
126,6	128,3	133,3	139,7	147,7	158,0	171,3	162,7	172,5	179,2	100,4	100,7	31	LoSt
4,7	5,5	5,7	4,7	6,5	7,6	7,1	6,4	7,0	7,1	4,9	3,7	30	Hmb
2,6	3,0	2,9	3,6	3,8	3,7	3,8	2,7	2,5	2,9	1,7	1,4	40	Brm
10,5	9,1	8,7	9,1	9,0	9,6	9,8	8,5	8,3	8,3	4,4	5,2	41	BlnW
..	..	..	..	..	..	..	..	..	..	..	..	..	BGoSuBW
144,5	145,9	150,7	158,6	166,2	178,2	191,9	180,2	190,4	197,5	111,4	111,0	32	BG

5) Einsch. Fachschulen für Technik – früher Technikerschulen und Lehrgänge (1972: 345 Schulen mit 43 816 Schülern) – und Schulen des Gesundheitswesens (1972: 1 726 Schulen mit 67 712 Schülern). Bis 1955 auch einsch. Ingenieurschulen. – 6) Ab 1971 höhere Fachschulen teilweise in Fachhochschulen umgewandelt. – 7) Außerdem zwei Schulen ohne Schulbetrieb. – 8) Außerdem drei Schulen ohne Schulbetrieb.



## 4.6 Studenten an

Land	Winter									
	1953/54	1954/55	1955/56	1956/57	1957/58	1958/59	1959/60	1960/61	1961/62	1962/63
<b>Studenten</b>										
Schleswig - Holstein	2 481	2 361	2 585	3 213	3 855	4 636	5 411	6 278	6 791	6 764
Niedersachsen	13 300	14 058	15 476	17 363	19 073	21 020	22 736	24 415	26 350	27 902
Nordrhein - Westfalen	30 550	31 657	33 891	36 869	39 803	44 365	48 236	53 338	58 797	63 812
Hessen	15 454	16 468	17 835	18 407	19 608	21 229	23 193	25 353	28 929	32 341
Rheinland - Pfalz	4 266	4 179	4 437	5 107	5 691	6 392	7 126	7 871	8 772	9 257
Baden - Württemberg	25 363	26 363	27 685	29 812	33 002	36 988	40 614 <sup>3)</sup>	43 544 <sup>3)</sup>	47 100	50 157
Bayern	24 984	26 861	25 785	27 455	31 465	36 801	41 885	48 949	54 322	56 000
Saarland	2 143	2 359	2 602	2 814	2 835	3 261	3 956	4 965	5 784	6 368
Länder ohne Stadtstaaten	118 541	124 306	130 276	141 040	155 332	174 692	193 157 <sup>3)</sup>	214 713 <sup>3)</sup>	236 845	252 601
Hamburg	6 649	7 515	8 375	9 423	10 712	12 155	13 627	15 060	16 421	17 631
Bremen	188	205	216	214	249	303	356	371	461	528
Berlin (West)	10 581	11 980	14 557	17 153	19 850	20 727	21 073	22 369	22 672	25 100
Bundesgebiet (o. Saar u. BlnW)	123 235	129 667	136 265	147 863	163 458	183 889	203 184 <sup>3)</sup>	..	..	..
<b>Bundesgebiet</b>	<b>135 959</b>	<b>144 006</b>	<b>153 424</b>	<b>167 830</b>	<b>186 143</b>	<b>207 887</b>	<b>228 213<sup>3)</sup></b>	<b>262 513<sup>3)</sup></b>	<b>276 399</b>	<b>295 860</b>
<b>Deutsche</b>										
Schleswig - Holstein	2 410	2 218	2 386	2 945	3 489	4 211	4 957	5 767	6 265	6 284
Niedersachsen	12 968	13 603	14 873	16 513	17 763	19 466	20 960	22 472	24 486	25 813
Nordrhein - Westfalen	29 715	30 617	32 617	35 217	37 117	40 622	43 873	48 770	53 963	58 840
Hessen	15 064	15 904	17 112	17 537	18 479	19 850	21 614	23 644	27 043	30 331
Rheinland - Pfalz	4 145	3 976	4 133	4 699	5 144	5 709	6 339	7 121	7 929	8 376
Baden - Württemberg	24 278	24 986	25 967	27 694	30 290	33 794	36 836	39 347	42 384	45 419
Bayern	23 996	25 637	24 038	25 412	28 758	33 519	38 153	44 850	50 192	51 746
Saarland	1 992	2 157	2 292	2 577	2 626	3 041	3 627	4 454	5 145	5 764
Länder ohne Stadtstaaten	114 568	119 098	123 418	132 594	143 666	160 212	176 359	196 425	217 407	232 572
Hamburg	6 443	7 242	8 035	9 009	10 123	11 429	12 789	14 177	15 424	16 576
Bremen	188	205	216	214	249	302	355	369	461	526
Berlin (West)	10 427	11 733	14 257	16 684	18 828	19 553	19 815	21 046	21 244	23 475
Bundesgebiet (o. Saar u. BlnW)	119 207	124 388	129 377	139 240	151 412	168 902	185 876	..	..	..
<b>Bundesgebiet</b>	<b>131 626</b>	<b>138 278</b>	<b>145 926</b>	<b>158 501</b>	<b>172 866</b>	<b>191 496</b>	<b>209 318</b>	<b>232 017</b>	<b>254 536</b>	<b>273 149</b>
<b>darunter</b>										
Schleswig - Holstein	604	599	698	929	1 097	1 358	1 762	2 065	2 192	2 194
Niedersachsen	1 973	2 120	2 741	3 298	3 740	4 403	5 176	5 878	6 796	7 440
Nordrhein - Westfalen	6 279	6 664	7 416	8 424	8 915	9 872	11 519	13 588	15 628	17 661
Hessen	2 637	3 053	3 715	3 664	4 188	4 772	5 672	6 395	8 027	9 282
Rheinland - Pfalz	1 268	1 282	1 404	1 587	1 909	2 170	2 483	2 767	3 056	3 097
Baden - Württemberg	5 095	5 569	5 954	6 614	7 643	8 909	10 505	11 479	12 598	13 524
Bayern	4 566	5 250	4 916	5 500	6 790	9 140	11 066	13 548	15 158	15 755
Saarland	686	789	906	921	836	883	1 079	1 320	1 582	1 739
Länder ohne Stadtstaaten	23 108	25 326	27 750	30 937	35 118	41 507	49 262	57 040	65 037	70 692
Hamburg	1 869	2 152	2 428	2 752	3 245	3 869	4 550	5 093	5 614	6 126
Bremen	106	130	130	152	175	219	243	251	313	356
Berlin (West)	2 367	2 820	3 592	4 175	4 724	4 872	4 912	5 275	5 388	6 065
Bundesgebiet (o. Saar u. BlnW)	24 397	26 819	29 402	32 920	37 702	44 712	52 976	..	..	..
<b>Bundesgebiet</b>	<b>27 450</b>	<b>30 428</b>	<b>33 900</b>	<b>38 016</b>	<b>43 262</b>	<b>50 467</b>	<b>58 967</b>	<b>67 659</b>	<b>76 352</b>	<b>83 239</b>
<b>Ausländische</b>										
Schleswig - Holstein	71	143	199	268	366	425	454	511	526	480
Niedersachsen	332	455	603	850	1 310	1 554	1 776	1 943	1 864	2 089
Nordrhein - Westfalen	835	1 040	1 274	1 652	2 686	3 743	4 363	4 568	4 834	4 972
Hessen	390	564	723	870	1 129	1 379	1 579	1 709	1 886	2 010
Rheinland - Pfalz	121	203	304	408	547	683	787	750	843	881
Baden - Württemberg	1 085	1 377	1 718	2 118	2 712	3 194	3 778 <sup>3)</sup>	4 197 <sup>3)</sup>	4 716	4 738
Bayern	988	1 224	1 727	2 043	2 707	3 282	3 732	4 099	4 130	4 256
Saarland	151	202	310	237	209	220	329	511	639	604
Länder ohne Stadtstaaten	3 973	5 208	6 858	8 446	11 686	14 480	16 798 <sup>3)</sup>	18 288 <sup>3)</sup>	19 438	20 029
Hamburg	206	273	340	414	589	726	838	883	997	1 055
Bremen	—	—	—	—	—	1	1	2	—	2
Berlin (West)	154	247	300	469	1 022	1 174	1 258	1 323	1 428	1 625
Bundesgebiet (o. Saar u. BlnW)	4 028	5 279	6 888	8 623	12 046	14 987	17 308 <sup>3)</sup>	..	..	..
<b>Bundesgebiet</b>	<b>4 333</b>	<b>5 728</b>	<b>7 498</b>	<b>9 329</b>	<b>13 277</b>	<b>16 381</b>	<b>18 895<sup>3)</sup></b>	<b>20 496<sup>3)</sup></b>	<b>21 863</b>	<b>22 711</b>

<sup>3)</sup> Ergebnisse der Kleinen Hochschulstatistik (Meldungen der Hochschulverwaltungen; ab Wintersemester 1966/67 teils Meldungen der Verwaltungen, teils Vorauswertung der Individualbefragung). — Einschl. beurlaubter Studenten, ab Wintersemester 1970/71 ohne beurlaubte Studenten. — Wissenschaftliche Hochschulen sind Universitäten, technische Universitäten, philosophisch-theologische und kirchliche Hochschulen sowie pädagogische Hochschulen.

und Bildung

wissenschaftlichen Hochschulen \*)

semester											Land
1963/64	1964/65	1965/66	1966/67	1967/68	1968/69	1969/70	1970/71	1971/72	1972/73	1973/74 1)	
<b>insgesamt</b>											
6 792	7 452	7 989	9 170	9 446	9 607	9 852	10 590	12 394	13 258	14 315	SchH
28 548	28 917	28 634	30 557	31 091	33 721	35 884	38 117	43 310	49 255	55 877	Ndsa
67 068	69 527	70 534	80 273	83 261	91 284	99 413	105 443	119 226	148 815	163 673	NW
35 183	37 072	37 416	36 374	38 315	41 622 2)	42 468	42 558	48 922	54 759	59 120	Hess
9 627	10 028	10 030	12 552	13 518	15 358	15 986	16 373	18 899	20 688	23 887	RhPf
52 648	53 420	53 813	58 456	62 097	66 384	71 266 4)	76 617	82 788	90 800	100 203	BaWü
58 382	60 054	62 058	62 146	62 983	65 465	68 153	74 285	69 567	76 157	84 990	Bay
7 074	7 491	7 469	8 252	8 297	8 792	9 762	9 240	10 420	11 002	11 073	Saar
265 322	273 961	277 943	297 780	309 008	332 233 2)	352 784 5)	373 223	405 526	464 734	513 138	LoSt
18 604	19 880	20 288	21 282	21 630	22 470	23 899	25 072	24 588	25 558	26 039	Hmb
581	678	689	906	1 008	931	945	993	1 430	1 381	3 095	Brm
26 725	27 625	27 701	26 848	26 351	25 792	25 814	28 310	34 500	42 038	48 952	BlnW
..	..	..	..	..	..	..	..	..	..	..	BGoSuBW
311 232	322 144	326 621	346 816	357 997	381 426 2)	403 442 5)	427 598	466 044	533 711	591 224	BG
<b>Studenten</b>											
6 308	6 980	7 514	8 692	8 914	9 103	9 293	10 005	11 751	12 496	13 512	SchH
26 281	26 811	26 609	28 522	29 025	31 603	33 805	36 075	41 032	46 572	53 530	Ndsa
62 068	64 560	65 341	75 238	78 457	86 424	94 392	100 687	113 693	141 257	156 265	NW
33 114	34 980	35 308	34 039	36 074	39 265 2)	40 043	40 196	46 185	51 449	55 504	Hess
8 737	9 162	9 175	11 683	12 609	14 454	15 059	15 460	17 858	19 539	22 615	RhPf
47 835	48 653	48 996	53 602	57 220	61 592	66 602 4)	71 675	77 023	84 336	93 100	BaWü
54 082	55 713	57 905	58 271	59 262	61 918	64 613	70 673	65 683	71 894	80 520	Bay
6 397	6 762	6 655	7 526	7 664	8 055	9 027	8 532	9 599	10 773	10 307	Saar
244 822	253 621	257 503	277 573	289 225	312 414 2)	332 834 5)	353 303	382 824	437 716	485 353	LoSt
17 519	18 699	19 150	20 120	20 516	21 365	22 732	23 848	23 079	24 158	24 678	Hmb
580	677	686	902	1 005	928	941	988	1 420	1 334	2 973	Brm
24 894	25 765	25 650	24 947	24 385	23 829	23 847	26 042	31 544	37 971	44 155	BlnW
..	..	..	..	..	..	..	..	..	..	..	BGoSuBW
287 815	298 762	302 989	323 542	335 131	358 536 2)	380 354 5)	404 181	438 867	501 179	557 159	BG
<b>weibliche Studenten</b>											
2 163	2 509	2 564	3 169	3 267	3 229	3 161	3 587	4 486	4 900	5 510	SchH
7 888	8 081	7 918	9 099	9 834	10 400	11 063	12 187	14 166	15 807	19 121	Ndsa
18 563	19 503	19 744	25 027	27 292	29 614	31 335	34 047	40 396	47 152	54 602	NW
11 138	11 875	11 790	10 497	11 015	11 513 2)	12 064	12 343	14 438	16 537	18 670	Hess
3 190	3 320	3 210	4 611	5 087	5 888	6 087	6 467	7 456	7 777	9 218	RhPf
14 575	14 890	14 970	17 789	20 336	21 761	22 865 4)	24 990	27 280	28 084	32 534	BaWü
16 686	17 006	17 795	17 844	18 861	19 797	21 155	23 538	19 851	21 601	25 342	Bay
1 918	2 148	2 102	2 488	2 562	2 659	2 830	2 707	3 177	3 106	3 205	Saar
76 121	79 332	80 093	90 524	98 254	104 861 2)	110 560 5)	119 866	131 250	144 964	168 202	LoSt
6 480	6 899	6 799	7 238	7 332	7 406	7 739	8 636	7 824	7 709	7 905	Hmb
409	482	470	618	680	568	544	566	826	381	1 160	Brm
6 696	6 788	6 596	6 347	6 265	6 116	6 391	7 152	9 450	11 170	13 428	BlnW
..	..	..	..	..	..	..	..	..	..	..	BGoSuBW
89 706	93 501	93 958	104 727	112 531	118 951 2)	125 234 5)	136 220	149 350	164 224	190 695	BG
<b>Studenten 6)</b>											
484	472	475	478	532	504	559	585	643	762	803	SchH
2 267	2 106	2 025	2 035	2 066	2 118	2 079	2 042	2 278	2 683	2 347	Ndsa
5 000	4 967	5 193	5 035	4 804	4 860	5 021	4 756	5 533	7 558	7 408	NW
2 069	2 092	2 108	2 335	2 241	2 357	2 425	2 362	2 737	3 310	3 616	Hess
890	866	855	869	909	904	927	913	1 041	1 149	1 272	RhPf
4 813	4 767	4 817	4 854	4 877	4 792	4 664 4)	4 942	5 765	6 464	7 103	BaWü
4 300	4 341	4 153	3 875	3 721	3 547	3 540	3 612	3 884	4 263	4 470	Bay
677	729	814	726	633	737	735	708	821	829	766	Saar
20 500	20 340	20 440	20 207	19 783	19 819	19 950 5)	19 920	22 702	27 018	27 765	LoSt
1 085	1 181	1 138	1 162	1 114	1 105	1 167	1 224	1 509	1 400	1 361	Hmb
1	1	3	4	3	3	4	5	10	47	122	Brm
1 831	1 860	2 051	1 901	1 966	1 963	1 967	2 268	2 956	4 067	4 797	BlnW
..	..	..	..	..	..	..	..	..	..	..	BGoSuBW
23 417	23 382	23 632	23 274	22 866	22 890	23 088 5)	23 417	27 177	32 532	34 065	BG

1) Vorläufiges Ergebnis. — 2) Ohne weibliche Beurlaubte der Universität Frankfurt a. M. — 3) Ohne ausländische Studienanfänger an der Universität Tübingen. — 4) Ohne Beurlaubte. — 5) Ohne Beurlaubte in Baden-Württemberg. — 6) Ohne Studenten in Studienkollegs. — Bis Wintersemester 1955/56 ohne Studenten an pädagogischen Hochschulen.

## 4.7 Auszubildende nach Ausbildungsbereichen

Land	1965	1968	1969	1970	1971	1972	1973	1974	
								insgesamt	weiblich
<b>Industrie und Handel</b>									
Schleswig - Holstein	27 036	32 484	27 427	26 145	25 782	24 388	22 992	21 787	10 941
Niedersachsen	74 631	80 926	78 256	78 212	81 071	77 676	71 254	66 973	30 539
Nordrhein - Westfalen	238 133	229 028	220 159	224 742	221 034	213 532	203 384	192 734	76 264
Hessen	61 850	77 017	69 256	67 820	64 815	63 928	62 076	59 441	23 867
Rheinland - Pfalz	42 707	44 529	44 177	46 268	45 212	44 889	42 450	39 484	18 509
Baden - Württemberg	102 732	104 998	106 562	118 048	110 679	118 167	113 908	110 489	40 647
Bayern	125 070	125 548	102 320	98 471	106 146	118 953	121 914	121 014	47 571
Saarland	16 369	17 464	16 503	16 645	16 718	16 561	15 720	14 672	5 294
Länder ohne Stadtstaaten	688 528	711 994	664 660	676 351	680 457	678 094	653 698	626 594	251 602
Hamburg	27 934	26 499	23 752	22 560	24 492	20 802	19 742	18 981	7 305
Bremen	13 524	14 727	12 198	12 039	12 237	11 654	10 935	10 307	3 765
Berlin (West)	18 877	16 334	14 671	13 166	12 041	11 104	9 693	8 672	3 084
<b>Bundesgebiet</b>	<b>748 863</b>	<b>769 554</b>	<b>714 625</b>	<b>723 415</b>	<b>728 397</b>	<b>721 854</b>	<b>694 068</b>	<b>664 554</b>	<b>265 756</b>
<b>Landwirtschaft</b>									
Schleswig - Holstein	2 499	3 046	2 636	2 056	1 729	1 584	1 587	1 776	213
Niedersachsen	6 110	7 506	7 057	5 810	5 258	4 714	3 942	3 880	597
Nordrhein - Westfalen	4 850	6 549	5 840	5 455	4 614	4 195	4 057	4 862	776
Hessen	2 296	3 204	3 027	2 367	2 074	1 645	1 563	1 633	297
Rheinland - Pfalz	3 324	4 721	4 521	3 680	2 898	2 177	1 956	1 965	308
Baden - Württemberg	8 688	8 268	7 561	6 185	4 945	4 224	3 855	4 066	783
Bayern	8 587	15 717	14 472	11 852	7 846	8 338	8 154	8 576	1 983
Saarland	176	278	269	278	158	144	174	240	25
Länder ohne Stadtstaaten	36 530	49 289	45 383	37 683	29 522	27 021	25 288	26 998	4 982
Hamburg	237	242	218	219	209	174	156	181	23
Bremen	87	109	105	92	81	78	77	89	19
Berlin (West)	199	165	159	139	117	113	130	136	12
<b>Bundesgebiet</b>	<b>32 277</b>	<b>49 805</b>	<b>45 868</b>	<b>38 133</b>	<b>29 929</b>	<b>27 786</b>	<b>25 651</b>	<b>27 404</b>	<b>5 036</b>
<b>Handwerk</b>									
Schleswig - Holstein	23 046	24 844	21 249	20 631	20 145	20 128	20 587	21 287	3 374
Niedersachsen	60 984	64 212	62 754	60 027	58 992	57 047	59 597	61 499	10 356
Nordrhein - Westfalen	121 791	123 214	115 952	116 138	114 205	119 638	126 401	131 209	25 697
Hessen	32 195	40 364	38 513	34 162	32 195	33 479	36 121	37 594	6 696
Rheinland - Pfalz	32 290	34 303	32 245	33 284	32 127	33 681	35 365	36 298	6 453
Baden - Württemberg	60 096	57 002	57 812	59 277	56 890	58 735	60 975	63 573	10 648
Bayern	101 297	99 000	73 849	66 961	66 278	83 612	96 249	104 713	18 483
Saarland	8 762	11 202	10 334	9 954	9 312	9 354	10 499	10 957	2 394
Länder ohne Stadtstaaten	444 461	454 141	412 708	400 434	388 144	415 674	445 794	467 130	84 101
Hamburg	12 187	10 080	9 388	8 424	7 808	7 773	7 679	8 282	1 445
Bremen	5 724	6 240	5 705	5 864	5 001	5 158	5 963	5 693	435
Berlin (West)	9 667	8 123	7 205	6 214	5 676	5 646	5 560	5 426	1 116
<b>Bundesgebiet</b>	<b>468 039</b>	<b>478 584</b>	<b>435 006</b>	<b>420 936</b>	<b>406 629</b>	<b>434 130</b>	<b>464 996</b>	<b>486 531</b>	<b>87 097</b>

\*) Ohne Auszubildende im Bereich von Rechtsanwaltskammern, Bundesbahn und Bundespost sowie Kohlenbergbau. — Stand jeweils am Jahresende; in der Landwirtschaft 1965 am 30. Juni, ab 1968 Jahresende.

Quelle: Deutscher Industrie- und Handelstag, Bonn  
Bundeministerium für Ernährung, Landwirtschaft und Forsten, Bonn  
Deutscher Handwerkskammertag, Bonn

## 5.1 Wahlen zum Deutschen Bundestag \*)

Land	Wahl- berechtigte	Wähler	Wahl- beteiligung	Gültige Zweitstimmen					
				insgesamt	davon entfielen auf				
					SPD	CDU	CSU	F.D.P.	Sonstige
1 000	%	1 000	%						
<b>15. 9. 1957</b>									
Schleswig - Holstein	1 549,0	1 367,2	88,3	1 312,0	30,8	48,1	—	5,6	15,4
Niedersachsen	4 438,9	3 950,2	89,0	3 826,4	32,8	39,1	—	5,9	22,2
Nordrhein - Westfalen	10 407,0	9 158,9	88,0	8 855,3	33,5	54,4	—	6,3	5,9
Hessen	3 214,9	2 863,1	89,1	2 727,3	38,0	40,9	—	8,5	12,5
Rheinland - Pfalz	2 237,0	1 976,2	88,3	1 899,0	30,4	53,7	—	9,8	6,1
Baden - Württemberg	4 857,8	4 097,6	84,4	3 907,8	25,8	52,8	—	14,4	7,1
Bayern	6 240,5	5 470,3	87,7	5 273,6	26,4	—	57,2	4,6	11,8
Saarland	660,0	589,6	89,3	551,1	25,1	33,3	21,3	18,2	2,2
Hamburg	1 328,7	1 185,2	89,2	1 154,3	45,8	37,4	—	9,4	7,4
Bremen	467,3	414,5	88,7	398,6	46,2	30,4	—	5,8	17,6
<b>Bundesgebiet ohne Berlin</b>	<b>35 400,9</b>	<b>31 072,9</b>	<b>87,8</b>	<b>29 905,4</b>	<b>31,8</b>	<b>39,7</b>	<b>10,5</b>	<b>7,7</b>	<b>10,3</b>
<b>17. 9. 1961</b>									
Schleswig - Holstein	1 626,1	1 431,7	88,0	1 363,4	36,4	41,8	—	13,8	8,1
Niedersachsen	4 613,1	4 083,5	88,5	3 943,0	38,7	39,0	—	13,2	9,1
Nordrhein - Westfalen	11 085,8	9 799,4	88,4	9 518,2	37,3	47,6	—	11,8	3,4
Hessen	3 395,3	3 028,2	89,2	2 878,7	42,8	34,9	—	15,2	7,1
Rheinland - Pfalz	2 348,1	2 069,9	88,2	1 969,9	33,5	48,9	—	13,2	4,4
Baden - Württemberg	5 211,9	4 419,7	84,8	4 189,2	32,1	45,3	—	16,6	6,0
Bayern	6 551,7	5 714,5	87,2	5 487,0	30,1	—	54,9	8,7	6,2
Saarland	714,5	626,8	87,7	579,6	33,5	49,0	—	12,9	4,6
Hamburg	1 386,4	1 227,8	88,6	1 193,7	46,9	31,9	—	15,7	5,5
Bremen	507,8	447,9	88,2	428,2	49,7	27,0	—	15,2	8,2
<b>Bundesgebiet ohne Berlin</b>	<b>37 440,7</b>	<b>32 849,6</b>	<b>87,7</b>	<b>31 550,9</b>	<b>36,2</b>	<b>35,8</b>	<b>9,6</b>	<b>12,8</b>	<b>5,7</b>
<b>19. 9. 1965</b>									
Schleswig - Holstein	1 687,3	1 449,0	85,9	1 416,7	38,8	48,2	—	9,4	3,6
Niedersachsen	4 748,3	4 145,8	87,3	4 052,7	39,8	45,8	—	10,9	3,5
Nordrhein - Westfalen	11 322,6	9 920,1	87,6	9 751,2	42,6	47,1	—	7,6	2,7
Hessen	3 516,0	3 073,0	87,4	2 988,5	45,7	37,8	—	12,0	4,4
Rheinland - Pfalz	2 403,8	2 114,3	88,0	2 055,7	36,7	49,3	—	10,2	3,8
Baden - Württemberg	5 425,1	4 598,7	84,8	4 452,2	33,0	49,9	—	13,1	4,0
Bayern	6 752,3	5 803,0	85,9	5 641,5	33,1	—	55,6	7,3	3,9
Saarland	736,2	656,5	89,2	630,5	39,8	46,8	—	8,6	4,8
Hamburg	1 393,0	1 202,9	86,4	1 187,1	48,3	37,6	—	9,4	4,7
Bremen	525,7	452,8	86,1	444,2	48,5	34,0	—	11,7	5,8
<b>Bundesgebiet ohne Berlin</b>	<b>38 510,4</b>	<b>33 416,2</b>	<b>86,8</b>	<b>32 620,4</b>	<b>39,3</b>	<b>38,0</b>	<b>9,6</b>	<b>9,5</b>	<b>3,8</b>
<b>28. 9. 1969</b>									
Schleswig - Holstein	1 711,5	1 471,9	86,0	1 454,8	43,5	46,2	—	5,2	5,1
Niedersachsen	4 760,9	4 164,7	87,5	4 105,6	43,8	45,2	—	5,6	5,4
Nordrhein - Westfalen	11 259,6	9 827,9	87,3	9 687,1	46,8	43,6	—	5,4	4,2
Hessen	3 573,3	3 151,9	88,2	3 098,0	48,2	38,4	—	6,7	6,7
Rheinland - Pfalz	2 410,2	2 097,3	87,0	2 056,1	40,1	47,8	—	6,3	5,8
Baden - Württemberg	5 510,3	4 690,4	85,1	4 584,8	36,5	50,7	—	7,5	5,3
Bayern	6 851,6	5 837,7	85,2	5 730,5	34,6	—	54,4	4,1	7,0
Saarland	734,1	653,9	89,1	634,9	39,9	46,1	—	6,7	7,3
Hamburg	1 341,5	1 175,0	87,6	1 166,8	54,6	34,0	—	6,3	5,1
Bremen	524,1	452,4	86,3	447,4	52,0	32,3	—	9,3	6,4
<b>Bundesgebiet ohne Berlin</b>	<b>38 677,2</b>	<b>33 523,1</b>	<b>86,7</b>	<b>32 966,0</b>	<b>42,7</b>	<b>36,6</b>	<b>9,5</b>	<b>5,8</b>	<b>5,5</b>
<b>19. 11. 1972</b>									
Schleswig - Holstein	1 839,2	1 665,0	90,5	1 654,2	48,6	42,0	—	8,6	0,8
Niedersachsen	5 126,5	4 684,9	91,4	4 652,5	48,1	42,7	—	8,5	0,7
Nordrhein - Westfalen	11 992,8	11 005,8	91,8	10 934,6	50,4	41,0	—	7,8	0,8
Hessen	3 841,1	3 522,5	91,7	3 498,8	48,5	40,3	—	10,2	1,0
Rheinland - Pfalz	2 623,7	2 404,0	91,6	2 377,9	44,9	45,9	—	8,1	1,1
Baden - Württemberg	5 960,7	5 377,0	90,2	5 322,1	38,9	49,8	—	10,2	1,1
Bayern	7 375,1	6 626,2	89,8	6 563,8	37,8	—	55,1	6,1	1,0
Saarland	797,6	740,9	92,9	729,9	47,9	43,4	—	7,1	1,6
Hamburg	1 348,6	1 242,8	92,2	1 237,1	54,4	33,3	—	11,2	1,0
Bremen	540,9	492,4	91,0	488,9	58,1	29,6	—	11,1	1,2
<b>Bundesgebiet ohne Berlin</b>	<b>41 446,3</b>	<b>37 761,6</b>	<b>91,1</b>	<b>37 459,8</b>	<b>45,8</b>	<b>35,2</b>	<b>9,7</b>	<b>8,4</b>	<b>0,9</b>

\*) Die Ergebnisse der Bundestagswahl vom 14. 8. 1949 und vom 6. 9. 1953 sind in der Ausgabe 1971 dieses Bandes nachgewiesen.

## 5.2 Landtagswahlen \*)

Land	Datum der Wahl	Wahlberechtigte	Abgegebene Stimmen	Wahlbeteiligung	Gültige Stimmen					
					insgesamt	davon entfielen auf				
						SPD	CDU	CSU	F.D.P.	Sonstige
		1 000	%	1 000	%					
<b>1957 bis 1960</b>										
Schleswig - Holstein	28. 9. 1958	1 567,4	1 233,6	78,7	1 217,0	35,9	44,4	—	5,4	14,3
Niedersachsen	19. 4. 1959	4 477,9	3 493,9	78,0	3 437,4	39,5	30,8	—	5,2	24,5
Nordrhein - Westfalen	6. 7. 1958	10 508,0	8 046,2	76,6	7 948,2	39,2	50,5	—	7,1	3,2
Hessen	23. 11. 1958	3 257,5	2 680,5	82,3	2 633,9	46,9	32,0	—	9,5	11,6
Rheinland - Pfalz	19. 4. 1959	2 266,8	1 749,2	77,2	1 712,4	34,9	48,4	—	9,7	7,0
Baden - Württemberg	15. 5. 1960 <sup>1)</sup>	5 136,8	3 028,2	59,0	2 948,6	35,3	39,5	—	15,8	9,4
Bayern	23. 11. 1958	6 254,2	9 557,2 <sup>2)</sup>	76,6	9 203,8 <sup>2)</sup>	30,8	—	45,6	5,6	18,0
Saarland	4. 12. 1960	719,0	568,6	79,1	532,8	30,0	36,6	—	13,8 <sup>3)</sup>	19,6
Hamburg	10. 11. 1957	1 346,3	1 040,6	77,3	1 026,5	53,9	32,2	—	8,6	5,3
Bremen	11. 10. 1959	490,8	388,9	79,2	384,2	54,9	14,8	—	7,1	23,2
Berlin (West)	7. 12. 1958	1 757,8	1 632,5	92,9	1 616,5	52,6	37,7	—	3,8	5,9
<b>1961 bis 1964</b>										
Schleswig - Holstein	23. 9. 1962	1 653,9	1 160,1	70,1	1 146,0	39,2	45,0	—	7,9	7,9
Niedersachsen	19. 5. 1963	4 701,2	3 617,4	76,9	3 582,2	44,9	37,7	—	8,8	8,5
Nordrhein - Westfalen	8. 7. 1962	11 156,3	8 189,0	73,4	8 082,6	43,3	46,4	—	6,8	3,5
Hessen	11. 11. 1962	3 451,3	2 682,0	77,7	2 636,8	50,8	28,8	—	11,4	8,9
Rheinland - Pfalz	31. 3. 1963	2 363,3	1 784,3	75,5	1 752,5	40,7	44,4	—	10,1	4,8
Baden - Württemberg	26. 4. 1964	5 471,0	3 705,8	67,7	3 619,9	37,3	46,2	—	13,1	3,5
Bayern	25. 11. 1962	6 599,4	10 101,9 <sup>2)</sup>	76,5	9 816,4 <sup>2)</sup>	35,3	—	47,5	5,9	11,3
Saarland	—	—	—	—	—	—	—	—	—	—
Hamburg	12. 11. 1961	1 384,5	1 000,8	72,3	988,8	57,4	29,1	—	9,6	3,9
Bremen	29. 9. 1963	524,7	399,3	76,1	395,4	54,7	28,9	—	8,4	8,0
Berlin (West)	17. 2. 1963	1 748,6	1 572,0	89,9	1 555,0	61,9	28,8	—	7,9	1,3
<b>1965 bis 1968</b>										
Schleswig - Holstein	23. 4. 1967	1 682,3	1 246,0	74,1	1 233,1	39,4	46,0	—	5,9	8,7
Niedersachsen	4. 6. 1967	4 760,3	3 608,7	75,8	3 571,6	43,1	41,7	—	6,9	8,3
Nordrhein - Westfalen	10. 7. 1966	11 292,0	8 641,6	76,5	8 542,5	49,5	42,8	—	7,4	0,3
Hessen	6. 11. 1966	3 543,1	2 868,4	81,0	2 827,6	51,0	26,4	—	10,4	12,2
Rheinland - Pfalz	23. 4. 1967	2 387,3	1 873,0	78,5	1 844,0	36,8	46,7	—	8,3	8,2
Baden - Württemberg	28. 4. 1968	5 612,2	3 970,5	70,7	3 884,6	29,0	44,2	—	14,4	12,4
Bayern	20. 11. 1966	6 717,2	10 831,3 <sup>2)</sup>	80,6	10 540,7 <sup>2)</sup>	35,8	—	48,1	5,1	11,0
Saarland	27. 6. 1965	746,5	610,8	81,8	595,0	40,7	42,7	—	8,3	8,3
Hamburg	27. 3. 1966	1 375,5	959,8	69,8	947,8	59,0	30,0	—	6,8	4,2
Bremen	1. 10. 1967	533,7	411,1	77,0	405,9	46,0	29,5	—	10,5	14,0
Berlin (West)	12. 3. 1967	1 718,4	1 481,7	86,2	1 459,0	56,9	32,9	—	7,1	3,1
<b>1970 bis 1973</b>										
Schleswig - Holstein	25. 4. 1971	1 807,8	1 431,8	79,2	1 421,0	41,0	51,9	—	3,8	3,3
Niedersachsen	14. 6. 1970	5 085,4	3 902,0	76,7	3 875,8	46,3	45,7	—	4,4	3,7
Nordrhein - Westfalen	14. 6. 1970	11 890,6	8 739,9	73,5	8 677,8	46,1	46,3	—	5,5	2,1
Hessen	8. 11. 1970	3 828,7	3 171,2	82,8	3 141,8	45,9	39,7	—	10,1	4,3
Rheinland - Pfalz	21. 3. 1971	2 584,6	2 052,9	79,4	2 026,4	40,5	50,0	—	5,9	3,5
Baden - Württemberg	23. 4. 1972	5 998,7	4 798,8	80,0	4 750,6	37,6	52,9	—	8,9	0,6
Bayern	22. 11. 1970	7 253,2	11 530,4 <sup>2)</sup>	79,5	11 243,1 <sup>2)</sup>	33,3	—	56,4	5,6	4,7
Saarland	14. 6. 1970	787,0	653,7	83,1	643,9	40,8	47,8	—	4,4	7,0
Hamburg	22. 3. 1970	1 382,3	1 014,6	73,4	1 003,1	55,3	32,8	—	7,1	4,8
Bremen	10. 10. 1971	556,7	445,5	80,0	441,8	55,3	31,6	—	7,1	6,0
Berlin (West)	14. 3. 1971	1 652,9	1 469,6	88,9	1 449,0	50,4	38,2	—	8,4	3,0
<b>1974 und 1975</b>										
Schleswig - Holstein	13. 4. 1975	1 840,6	1 514,6	82,3	1 504,7	40,1	50,4	—	7,1	2,4
Niedersachsen	9. 6. 1974	5 129,3	4 331,3 <sup>4)</sup>	84,4	4 297,7 <sup>4)</sup>	43,1	48,8	—	7,0	1,0
Nordrhein - Westfalen	4. 5. 1975	12 035,3	10 358,1	86,1	10 262,2	45,1	47,1	—	6,7	1,1
Hessen	27. 10. 1974	3 850,2	3 264,2	84,8	3 230,4	43,2	47,3	—	7,4	2,1
Rheinland - Pfalz	9. 3. 1975	2 648,3	2 141,1	80,8	2 120,5	38,5	53,9	—	5,6	1,9
Bayern	27. 10. 1974	7 415,9	11 528,4 <sup>2)</sup>	77,7	11 278,6 <sup>2)</sup>	30,2	—	62,1	5,2	2,5
Saarland	4. 5. 1975	803,7	714,0	88,8	706,2	41,8	49,1	—	7,4	1,6
Hamburg	3. 3. 1974	1 313,9	1 056,4	80,4	1 044,8	44,9	40,6	—	10,9	3,6
Bremen	28. 9. 1975	527,2	433,3	82,2	430,4	48,7	33,8	—	13,0	4,5
Berlin (West)	2. 3. 1975	1 581,7	1 393,5	88,1	1 381,4	42,7	44,0	—	7,2	6,1

\*) Die Ergebnisse der Landtagswahlen 1949 bis 1952 sind in Ausgabe 1973, die der Landtagswahlen 1953 bis 1956 in Ausgabe 1974 dieses Bandes nachgewiesen.

1) Stand nach der Wiederholungswahl am 12. 3. 1961. — 2) Die hohe Zahl der abgegebenen Stimmen hängt mit dem Wahlsystem zusammen, nach dem jeder Wähler zwei Stimmen hat. — 3) DPS (Demokratische Partei Saar). — 4) Berichtigt gem. Wahlprüfungsentscheidung des Niedersächsischen Landtages vom 26. 2. 1975.

## 6.1 Erwerbstätige 1974 nach Stellung im Beruf und Wirtschaftsbereichen \*)

Land	Insgesamt	Land- und Forstwirtschaft, Tierhaltung und Fischerei	Produzierendes Gewerbe	Handel und Verkehr	Sonstige Wirtschaftsbereiche (Dienstleistungen) 1)	Insgesamt	Land- und Forstwirtschaft, Tierhaltung und Fischerei	Produzierendes Gewerbe	Handel und Verkehr	Sonstige Wirtschaftsbereiche (Dienstleistungen) 1)
<b>Selbständige</b>										
Schleswig - Holstein	94	24	22	24	25	100	25,2	23,5	25,2	26,1
Niedersachsen	290	102	53	65	70	100	35,1	18,3	22,5	24,1
Nordrhein - Westfalen	561	83	157	165	156	100	14,8	27,9	29,4	27,8
Hessen	211	43	59	51	57	100	20,5	27,9	24,4	27,2
Rheinland - Pfalz	164	52	39	38	35	100	31,7	23,7	23,0	21,6
Baden - Württemberg	365	92	108	72	93	100	25,2	29,5	19,7	25,6
Bayern	576	215	125	121	115	100	37,4	21,6	21,1	19,9
Saarland	30	/	8	11	7	100	/	27,9	37,5	23,6
Länder ohne Stadtstaaten	2 290	614	570	547	558	100	26,8	24,9	23,9	24,4
Hamburg	70	/	16	29	25	100	/	22,5	41,0	34,9
Bremen	20	/	5	8	7	100	/	26,1	37,4	35,5
Berlin (West)	65	/	14	22	28	100	/	21,4	33,6	43,3
<b>Bundesgebiet</b>	<b>2 445</b>	<b>617</b>	<b>605</b>	<b>605</b>	<b>618</b>	<b>100</b>	<b>25,2</b>	<b>24,7</b>	<b>24,8</b>	<b>25,3</b>
<b>Mithelfende Familienangehörige</b>										
Schleswig - Holstein	44	23	5	8	8	100	52,8	11,4	17,1	18,7
Niedersachsen	209	153	15	23	19	100	73,3	7,0	10,9	8,8
Nordrhein - Westfalen	206	92	27	47	40	100	44,7	13,3	22,9	19,2
Hessen	127	82	15	16	15	100	64,2	11,6	12,4	11,8
Rheinland - Pfalz	115	81	12	11	11	100	70,5	10,8	9,6	9,1
Baden - Württemberg	234	153	34	22	25	100	65,3	14,7	9,3	10,8
Bayern	441	344	34	34	29	100	78,0	7,8	7,7	6,5
Saarland	8	/	/	/	/	100	/	/	/	/
Länder ohne Stadtstaaten	1 385	931	145	162	147	100	67,3	10,5	11,7	10,6
Hamburg	13	/	/	/	/	100	/	/	/	/
Bremen	/	-	/	/	/	100	-	/	/	/
Berlin (West)	9	/	/	/	/	100	/	/	/	/
<b>Bundesgebiet</b>	<b>1 410</b>	<b>934</b>	<b>150</b>	<b>172</b>	<b>155</b>	<b>100</b>	<b>66,2</b>	<b>10,6</b>	<b>12,2</b>	<b>11,0</b>
<b>Beamte und Angestellte (einschl. Auszubildende in kaufmännischen und technischen Berufen)</b>										
Schleswig - Holstein	490	/	104	125	258	100	/	21,3	25,5	52,6
Niedersachsen	1 199	6	285	326	582	100	0,5	23,7	27,2	48,6
Nordrhein - Westfalen	2 991	6	974	689	1 321	100	0,2	32,6	23,0	44,2
Hessen	1 061	/	323	260	475	100	/	30,4	24,5	44,8
Rheinland - Pfalz	612	/	159	157	292	100	/	26,0	25,7	47,7
Baden - Württemberg	1 639	/	604	314	717	100	/	36,9	19,1	43,7
Bayern	1 805	8	541	426	830	100	0,4	29,9	23,6	46,0
Saarland	179	/	47	51	80	100	/	26,4	28,4	45,0
Länder ohne Stadtstaaten	9 975	34	3 037	2 348	4 556	100	0,3	30,4	23,5	45,7
Hamburg	420	/	93	134	193	100	/	22,1	32,0	45,9
Bremen	161	/	36	57	68	100	/	22,1	35,4	42,1
Berlin (West)	425	/	95	103	227	100	/	22,3	24,1	53,4
<b>Bundesgebiet</b>	<b>10 981</b>	<b>35</b>	<b>3 260</b>	<b>2 642</b>	<b>5 044</b>	<b>100</b>	<b>0,3</b>	<b>29,7</b>	<b>24,1</b>	<b>45,9</b>
<b>Arbeiter (einschl. Auszubildende in gewerblichen Berufen)</b>										
Schleswig - Holstein	422	15	257	58	92	100	3,6	60,9	13,7	21,8
Niedersachsen	1 379	39	954	177	209	100	2,9	69,2	12,8	15,2
Nordrhein - Westfalen	3 272	41	2 520	330	381	100	1,2	77,0	10,1	11,6
Hessen	1 031	13	757	124	138	100	1,3	73,4	12,0	13,4
Rheinland - Pfalz	699	14	503	77	105	100	2,0	72,0	11,0	15,0
Baden - Württemberg	2 009	29	1 577	166	237	100	1,4	78,5	8,3	11,8
Bayern	2 200	49	1 621	240	290	100	2,2	73,7	10,9	13,2
Saarland	195	/	150	20	24	100	/	77,0	10,3	12,1
Länder ohne Stadtstaaten	11 208	201	8 340	1 192	1 476	100	1,8	74,4	10,6	13,2
Hamburg	293	/	161	70	59	100	/	54,8	23,7	20,3
Bremen	117	/	71	25	20	100	/	60,7	21,1	17,3
Berlin (West)	399	/	251	48	96	100	/	62,9	12,0	24,0
<b>Bundesgebiet</b>	<b>12 017</b>	<b>210</b>	<b>8 822</b>	<b>1 334</b>	<b>1 651</b>	<b>100</b>	<b>1,7</b>	<b>73,4</b>	<b>11,1</b>	<b>13,7</b>

\*) Hochgerechnetes Ergebnis des Mikrozensus. — Einschl. Soldaten. — Wenn Tabellenfelder in der Stichprobe weniger als 50 Fälle (hochgerechnet 5 000) aufweisen, so werden diese Zahlen durch Schrägstriche ersetzt. — Gliederung nach der Systematik der Wirtschaftszweige (Stand 1970). — Berichtswoche vom 21. bis 27. April 1974.

1) Einschl. Gebietskörperschaften und Sozialversicherung.

Land	1960 <sup>1)</sup>	1962	1963	1964	1965 <sup>2)</sup>	1966	1967
							Erwerbs in
Schleswig - Holstein	991	992	997	997	1 021	1 003	971
Niedersachsen	2 958	2 959	2 990	2 915	2 944	2 990	2 954
Nordrhein - Westfalen	7 027	7 066	7 113	7 107	7 212	7 183	6 901
Hessen	2 240	2 272	2 334	2 354	2 376	2 356	2 346
Rheinland - Pfalz	1 588	1 604	1 611	1 580	1 576	1 584	1 543
Baden - Württemberg	3 955	4 008	4 059	4 017	4 049	4 076	3 491
Bayern	4 767	4 722	4 724	4 765	4 787	4 802	4 714
Saarland	412	411	411	420	421	420	391
Länder ohne Stadtstaaten	23 938	24 034	24 239	24 154	24 385	24 414	23 760
Hamburg	901	915	924	904	894	879	852
Bremen	321	308	304	315	317	323	319
Berlin (West)	1 034	1 015	1 021	1 017	1 033	1 013	975
<b>Bundesgebiet</b>	<b>26 194</b>	<b>26 271</b>	<b>26 489</b>	<b>26 390</b>	<b>26 629</b>	<b>26 630</b>	<b>25 906</b>

							Erwerbs in
Schleswig - Holstein	16	8	8	6	—	—	15
Niedersachsen	21	12	11	9	8	8	47
Nordrhein - Westfalen	24	19	18	17	12	9	86
Hessen	6	/	—	—	—	—	20
Rheinland - Pfalz	7	6	6	—	—	—	16
Baden - Württemberg	11	5	5	—	—	—	18
Bayern	31	22	18	22	13	11	61
Saarland	/	/	—	—	—	—	7
Länder ohne Stadtstaaten	118	77	69	71	45	41	269
Hamburg	7	8	—	11	—	—	—
Bremen	/	/	—	—	—	—	—
Berlin (West)	24	14	12	13	7	7	14
<b>Bundesgebiet</b>	<b>152</b>	<b>102</b>	<b>86</b>	<b>97</b>	<b>57</b>	<b>49</b>	<b>290</b>

							Erwerbspersonen in
Schleswig - Holstein	1 008	1 000	1 004	1 003	1 024	1 007	985
Niedersachsen	2 979	2 971	3 001	2 924	2 952	2 998	3 000
Nordrhein - Westfalen	7 051	7 085	7 131	7 124	7 224	7 192	6 986
Hessen	2 246	2 276	2 337	2 358	2 377	2 358	2 366
Rheinland - Pfalz	1 594	1 610	1 618	1 584	1 578	1 586	1 560
Baden - Württemberg	3 966	4 014	4 064	4 021	4 053	4 079	3 959
Bayern	4 798	4 744	4 742	4 787	4 800	4 813	4 775
Saarland	414	411	412	423	422	422	397
Länder ohne Stadtstaaten	24 056	24 110	24 308	24 225	24 429	24 455	24 029
Hamburg	908	923	927	915	899	881	857
Bremen	324	311	306	317	318	323	322
Berlin (West)	1 058	1 028	1 033	1 030	1 040	1 020	989
<b>Bundesgebiet</b>	<b>26 346</b>	<b>26 373</b>	<b>26 574</b>	<b>26 487</b>	<b>26 686</b>	<b>26 679</b>	<b>26 196</b>

							Zu- (+) bzw. Abnahme (—)
Schleswig - Holstein	+ 2,3	— 1,0	+ 0,4	— 0,1	+ 2,0	+ 1,6	+ 2,1
Niedersachsen	— 0,2	— 0,3	+ 1,0	— 2,6	+ 1,0	+ 1,6	+ 0,1
Nordrhein - Westfalen	—	— 0,7	+ 0,6	— 0,1	+ 1,4	— 0,4	— 2,9
Hessen	+ 2,5	— 0,7	+ 2,7	+ 0,9	+ 0,8	— 0,8	+ 0,3
Rheinland - Pfalz	+ 0,2	— 0,1	+ 0,5	— 2,1	— 0,3	+ 0,5	— 1,6
Baden - Württemberg	+ 2,0	— 0,5	+ 1,3	— 1,1	+ 0,8	+ 0,6	— 2,9
Bayern	—	— 2,8	—	+ 1,0	+ 0,3	+ 0,3	— 0,8
Saarland	— 1,9	— 0,7	+ 0,1	+ 2,7	— 0,3	+ 0,1	— 5,8
Länder ohne Stadtstaaten	+ 0,7	— 1,0	+ 0,8	— 0,3	+ 0,8	+ 1,0	— 1,7
Hamburg	+ 1,8	+ 3,5	+ 0,4	— 1,2	— 1,8	— 2,0	— 2,8
Bremen	+ 3,2	— 2,2	— 1,5	+ 3,6	+ 0,2	+ 1,8	— 0,4
Berlin (West)	— 0,2	— 2,6	+ 0,5	— 0,3	+ 1,0	— 1,9	— 3,1
<b>Bundesgebiet</b>	<b>+ 0,7</b>	<b>— 0,9</b>	<b>+ 0,8</b>	<b>— 0,3</b>	<b>+ 0,8</b>	<b>—</b>	<b>— 1,8</b>

<sup>1)</sup> Hochgerechnetes Ergebnis des Mikrozensus — bis 1971 ohne Soldaten, ab 1972 einschl. Soldaten — Wenn Tabellenfelder in der Stichprobe weniger als 50 Fälle (hochgerechnet 5 000) aufweisen, so werden diese Zahlen durch Schragstriche ersetzt — Stand 1962 erste feiertagsfreie volle Oktoberwoche, ab 1963 bis 1972 letzte feiertagsfreie volle Aprilwoche

1) Letzte feiertagsfreie volle Oktoberwoche — 2) Da 1965 in die letzten beiden Aprilwochen Feiertage fielen, mußte die Berichtswoche auf den 2 bis 8 Mai verlegt werden — 3) Auf die Darstellung der Veränderungsdaten 1970 wurde verzichtet, weil die an die Eckzahlen der Bevölkerungsfortschreibung angepaßten Ergebnisse von 1969 (und früher) im Vergleich zum Ergebnis der Volkszählung 1970 überhöht und daher nicht voll vergleichbar sind

tätigkeit

und Erwerbslose \*)

1968	1969	1970 3)	1971	1972 4)	1973 5)	1974 6)		Land
						insgesamt	weiblich	
<b>tätige</b>								
<b>1 000</b>								
979	991	971	997	1 053	1 063	1 050	373	SchH
2 924	2 938	2 936	2 945	3 057	3 078	3 077	1 115	Ndsa
6 841	6 916	6 829	6 873	7 091	7 117	7 031	2 335	NW
2 339	2 359	2 325	2 356	2 438	2 463	2 430	886	Hess
1 561	1 550	1 494	1 495	1 594	1 592	1 590	577	RhPf
3 953	4 053	4 126	4 148	4 230	4 306	4 247	1 640	BaWü
4 771	4 872	4 807	4 828	4 920	4 997	5 021	2 024	Bay
395	399	406	410	406	408	412	123	Saar
23 761	24 078	23 893	24 052	24 789	25 023	24 857	9 072	LoSt
831	824	796	804	817	809	796	315	Hmb
311	314	296	307	310	305	303	105	Brm
966	953	966	939	945	930	898	400	BinW
25 870	26 169	25 951	26 102	26 861	27 066	26 853	9 893	BG
<b>lose</b>								
<b>1 000</b>								
31	20	11	13	13	10	25	9	SchH
69	43	33	41	28	27	44	17	Ndsa
86	40	18	24	50	46	109	45	NW
18	13	9	12	13	13	28	13	Hess
31	21	24	30	18	12	23	9	RhPf
443	29	25	35	19	18	39	19	BaWü
101	32	33	36	38	38	74	36	Bay
8	/	/	/	5	6	8	/	Saar
387	200	154	192	183	170	349	150	LoSt
8	/	/	/	/	/	10	/	Hmb
-	/	/	/	6	/	/	/	Brm
12	8	6	7	15	15	18	8	BinW
412	214	165	206	208	190	381	163	BG
<b>insgesamt</b>								
<b>1 000</b>								
1 010	1 011	982	1 010	1 065	1 073	1 075	382	SchH
2 993	2 981	2 968	2 985	3 086	3 105	3 121	1 132	Ndsa
6 927	6 957	6 847	6 897	7 140	7 163	7 140	2 380	NW
2 357	2 371	2 334	2 368	2 450	2 475	2 458	899	Hess
1 592	1 571	1 518	1 524	1 612	1 604	1 613	585	RhPf
3 996	4 082	4 151	4 183	4 249	4 324	4 285	1 658	BaWü
4 872	4 904	4 839	4 865	4 968	5 035	5 095	2 059	Bay
403	402	408	412	411	414	420	127	Saar
24 148	24 278	24 047	24 244	24 972	25 193	25 206	9 222	LoSt
839	828	800	808	821	812	806	319	Hmb
316	315	298	310	315	307	307	107	Brm
979	960	971	947	960	945	915	407	BinW
26 282	26 382	26 116	26 308	27 068	27 257	27 234	10 066	BG
<b>gegenüber dem Vorjahr in %</b>								
+ 2,5	+ 0,1	..	+ 2,8	..	+ 0,7	+ 0,1	- 0,8	SchH
- 0,2	- 0,4	..	+ 0,6	..	+ 0,6	+ 0,5	+ 0,5	Ndsa
- 0,9	+ 0,4	..	+ 0,7	..	+ 0,3	- 0,3	-	NW
- 0,4	+ 0,6	..	+ 1,4	..	+ 1,0	- 0,7	- 0,2	Hess
+ 0,2	- 1,3	..	+ 0,4	..	- 0,5	+ 0,5	- 1,0	RhPf
+ 0,9	+ 2,2	..	+ 0,8	..	+ 1,7	- 0,9	- 0,7	BaWü
+ 2,0	+ 0,7	..	+ 0,5	..	+ 1,6	+ 1,2	+ 1,4	Bay
+ 1,4	- 0,2	..	+ 1,2	..	+ 0,7	+ 1,5	+ 0,5	Saar
+ 0,5	+ 0,5	..	+ 0,8	..	+ 0,9	+ 0,1	+ 0,1	LoSt
- 2,1	- 1,3	..	+ 1,0	..	- 1,1	- 0,8	- 1,4	Hmb
- 1,9	- 0,2	..	+ 3,9	..	- 2,6	- 0,2	- 5,7	Brm
- 1,0	- 1,9	..	- 2,5	..	- 1,6	- 3,1	- 2,3	BinW
+ 0,3	+ 0,4	..	+ 0,7	..	+ 0,7	- 0,1	- 0,1	BG

4) Auf die Darstellung der Veränderungsdaten 1972 wurde verzichtet, weil die Zahlen ab 1972 einschl. Soldaten nachgewiesen werden und daher nicht voll vergleichbar sind. — 5) Berichtswoche vom 6. bis 12. Mai; siehe Fußnote 2. — 6) Letzte feiertagsfreie volle Aprilwoche



## 6.3 Erwerbstätige nach

in

	1960 <sup>1)</sup>	1962	1963	1964	1965 <sup>2)</sup>	1966	1967
							<b>Selb</b>
Schleswig - Holstein	127	131	128	123	127	125	120
Niedersachsen	387	395	389	370	369	348	354
Nordrhein - Westfalen	718	678	673	681	697	700	696
Hessen	293	278	274	268	265	241	241
Rheinland - Pfalz	253	251	248	243	236	216	211
Baden - Württemberg	534	511	507	457	473	476	456
Bayern	749	691	693	696	679	682	651
Saarland	41	43	43	48	43	43	37
Länder ohne Stadtstaaten	3 102	2 976	2 953	2 886	2 889	2 829	2 765
Hamburg	86	86	85	94	82	80	81
Bremen	29	27	26	25	24	23	19
Berlin (West)	91	91	90	89	93	86	82
<b>Bundesgebiet</b>	<b>3 308</b>	<b>3 180</b>	<b>3 155</b>	<b>3 094</b>	<b>3 089</b>	<b>3 018</b>	<b>2 948</b>
							<b>Mithelfende</b>
Schleswig - Holstein	88	82	81	73	75	73	69
Niedersachsen	361	354	351	342	327	299	312
Nordrhein - Westfalen	417	319	325	332	336	313	310
Hessen	250	228	227	212	195	169	166
Rheinland - Pfalz	248	240	232	236	231	212	210
Baden - Württemberg	446	431	417	364	357	361	351
Bayern	713	622	608	646	642	618	590
Saarland	21	20	20	25	25	24	17
Länder ohne Stadtstaaten	2 544	2 296	2 261	2 229	2 187	2 071	2 023
Hamburg	26	22	22	31	25	20	18
Bremen	9	8	8	7	6	6	/
Berlin (West)	21	19	20	20	20	22	18
<b>Bundesgebiet</b>	<b>2 599</b>	<b>2 345</b>	<b>2 310</b>	<b>2 286</b>	<b>2 238</b>	<b>2 118</b>	<b>2 063</b>
							<b>Beamte und Angestellte (einschl. Auszubildende)</b>
Schleswig - Holstein	281	303	312	329	338	336	339
Niedersachsen	751	790	798	835	846	903	892
Nordrhein - Westfalen	2 050	2 202	2 215	2 356	2 401	2 418	2 373
Hessen	662	739	752	774	793	836	854
Rheinland - Pfalz	352	400	417	414	426	446	451
Baden - Württemberg	982	1 068	1 100	1 156	1 202	1 209	1 221
Bayern	1 073	1 242	1 247	1 277	1 299	1 353	1 407
Saarland	119	137	138	124	127	131	131
Länder ohne Stadtstaaten	6 269	6 881	6 978	7 265	7 433	7 631	7 668
Hamburg	363	379	393	375	367	396	396
Bremen	124	113	112	120	132	151	149
Berlin (West)	383	392	392	395	418	413	393
<b>Bundesgebiet</b>	<b>7 139</b>	<b>7 785</b>	<b>7 874</b>	<b>8 154</b>	<b>8 351</b>	<b>8 590</b>	<b>8 606</b>
							<b>Arbeiter (einschl. Auszu)</b>
Schleswig - Holstein	495	477	476	473	480	469	444
Niedersachsen	1 458	1 420	1 453	1 368	1 402	1 441	1 397
Nordrhein - Westfalen	3 842	3 867	3 901	3 739	3 778	3 752	3 522
Hessen	1 035	1 027	1 081	1 100	1 123	1 112	1 085
Rheinland - Pfalz	735	713	715	686	682	710	672
Baden - Württemberg	1 994	1 999	2 036	2 040	2 016	2 029	1 914
Bayern	2 231	2 168	2 177	2 146	2 166	2 148	2 067
Saarland	232	211	210	223	227	223	206
Länder ohne Stadtstaaten	12 023	11 881	12 048	11 775	11 875	11 883	11 305
Hamburg	427	428	424	404	420	383	356
Bremen	159	159	159	165	154	144	146
Berlin (West)	539	513	520	513	502	493	482
<b>Bundesgebiet</b>	<b>13 148</b>	<b>12 981</b>	<b>13 150</b>	<b>12 857</b>	<b>12 952</b>	<b>12 904</b>	<b>12 289</b>

<sup>1)</sup> Hochgerechnetes Ergebnis des Mikrozensus. — Bis 1971 ohne Soldaten, ab 1972 einschl. Soldaten. — Wenn Tabellenfelder in der Stichprobe weniger als 50 Fälle (hochgerechnet 5 000) aufweisen, so werden diese Zahlen durch Schrägstriche ersetzt. — Stand 1962 erste feiertagsfreie volle Oktoberwoche, ab 1963 bis 1972 letzte feiertagsfreie volle Aprilwoche.

tätigkeit

Stellung im Beruf \*)

1 000

1968	1969	1970 3)	1971	1972	1973 4)	1974 5)		Land
						insgesamt	weiblich	
<b>ständige</b>								
115	117	110	113	98	94	94	14	SchH
354	356	352	332	292	292	290	52	Ndsa
674	649	614	587	596	589	561	105	NW
234	230	223	215	213	209	211	37	Hess
218	217	198	182	185	184	164	38	RhPf
448	442	429	416	401	404	365	71	BaWü
638	635	629	622	577	575	576	131	Bay
36	33	36	31	33	34	30	7	Saar
2 716	2 678	2 590	2 498	2 395	2 380	2 290	456	LoSt
81	79	79	77	68	64	70	15	Hmb
20	19	21	19	21	20	20	/	Brm
74	81	76	70	66	65	65	18	BinW
2 892	2 857	2 766	2 663	2 550	2 529	2 445	492	BG
<b>Familienangehörige</b>								
65	62	60	55	52	46	44	38	SchH
317	313	294	272	223	222	209	176	Ndsa
294	283	257	229	216	224	206	178	NW
168	159	140	127	137	138	127	111	Hess
210	191	158	140	142	140	115	100	RhPf
338	317	294	276	245	242	234	203	BaWü
589	570	542	508	435	448	441	371	Bay
15	12	12	10	9	9	8	7	Saar
1 995	1 906	1 756	1 618	1 458	1 469	1 385	1 182	LoSt
21	19	17	16	13	12	13	11	Hmb
/	/	/	/	/	/	/	/	Brm
15	12	12	10	8	8	9	7	BinW
2 035	1 942	1 790	1 647	1 483	1 492	1 410	1 205	BG
<b>in kaufmännischen und technischen Berufen)</b>								
343	358	349	377	476	481	490	209	SchH
884	907	959	1 004	1 157	1 176	1 199	523	Ndsa
2 383	2 486	2 517	2 612	2 970	3 009	2 991	1 305	NW
874	890	898	974	1 037	1 065	1 061	456	Hess
466	468	481	497	575	581	612	263	RhPf
1 277	1 316	1 357	1 464	1 538	1 578	1 639	718	BaWü
1 429	1 494	1 499	1 554	1 715	1 745	1 805	798	Bay
141	150	155	166	167	169	179	70	Saar
7 796	8 069	8 216	8 647	9 634	9 803	9 975	4 341	LoSt
369	378	371	394	436	436	420	200	Hmb
143	138	134	139	165	166	161	68	Brm
389	383	394	416	426	426	425	228	BinW
8 698	8 967	9 116	9 596	10 661	10 981	10 981	4 836	BG
<b>bildende in gewerblichen Berufen)</b>								
456	454	452	452	427	442	422	113	SchH
1 370	1 363	1 331	1 338	1 385	1 388	1 379	365	Ndsa
3 490	3 499	3 441	3 445	3 310	3 296	3 272	747	NW
1 063	1 080	1 065	1 041	1 051	1 051	1 031	282	Hess
668	674	657	676	693	688	699	176	RhPf
1 889	1 978	2 045	1 992	2 047	2 082	2 009	648	BaWü
2 115	2 173	2 137	2 144	2 192	2 229	2 200	724	Bay
203	205	204	203	197	196	195	39	Saar
11 254	11 426	11 331	11 290	11 302	11 372	11 208	3 094	LoSt
359	347	329	317	301	297	293	89	Hmb
143	153	136	145	119	115	117	30	Brm
488	477	484	444	445	431	399	147	BinW
12 244	12 403	12 279	12 197	12 167	12 215	12 017	3 359	BG

1) Letzte feiertagsfreie volle Oktoberwoche. — 2) Da 1966 in die letzten beiden Aprilwochen Feiertage fielen, mußte die Berichtswoche auf den 2. bis 8. Mai verlegt werden. — 3) Vergleiche 1970 und später mit 1969 und früher sind nur begrenzt möglich; siehe Fußnote 3 in Tabelle 6.1. — 4) Berichtswoche vom 6. bis 12. Mai 1973; siehe Fußnote 2. — 5) Letzte feiertagsfreie volle Aprilwoche.



tätigkeit

Wirtschaftsbereichen \*)

1 000

1968	1969	1970 3)	1971	1972	1973 4)	1974 5)		Land
						insgesamt	weiblich	
<b>Tierhaltung und Fischerei</b>								
118	117	112	110	85	75	65	25	SchH
458	447	411	378	323	322	300	148	Ndsa
327	326	292	259	238	236	222	95	NW
198	195	179	160	164	166	140	80	Hess
274	254	204	184	184	184	151	85	RhPf
445	423	392	368	319	314	278	157	BaWü
794	780	735	711	604	612	616	350	Bay
15	12	11	11	8	9	8	/	Saar
2 629	2 553	2 336	2 180	1 925	1 918	1 780	942	LoSt
16	16	13	12	5	6	7	/	Hmb
/	/	/	/	/	/	/	/	Brm
5	6	18	/	7	6	7	/	BlnW
2 653	2 577	2 370	2 200	1 940	1 932	1 796	946	BG
<b>Gewerbe</b>								
375	373	374	377	395	387	388	84	SchH
1 211	1 220	1 250	1 288	1 318	1 307	1 306	298	Ndsa
3 706	3 810	3 798	3 785	3 730	3 714	3 679	740	NW
1 155	1 174	1 146	1 153	1 165	1 175	1 153	297	Hess
661	675	662	684	683	684	714	163	RhPf
2 091	2 208	2 303	2 286	2 333	2 371	2 323	689	BaWü
2 119	2 204	2 230	2 247	2 297	2 333	2 321	705	Bay
209	214	218	214	209	207	208	31	Saar
11 528	11 877	11 979	12 034	12 128	12 178	12 092	3 005	LoSt
305	312	292	291	276	265	271	71	Hmb
126	129	117	129	114	112	113	23	Brm
429	422	409	404	400	392	361	118	BlnW
12 388	12 741	12 797	12 858	12 918	12 947	12 837	3 217	BG
<b>Verkehr</b>								
208	214	208	216	210	223	214	95	SchH
546	556	581	573	573	587	591	250	Ndsa
1 240	1 195	1 202	1 248	1 253	1 277	1 232	550	NW
405	415	424	424	451	464	451	187	Hess
255	244	241	256	278	276	282	117	RhPf
562	550	546	572	588	609	573	256	BaWü
786	775	760	770	791	804	822	354	Bay
78	80	81	82	79	78	84	36	Saar
4 079	4 028	4 043	4 140	4 221	4 319	4 249	1 844	LoSt
255	249	245	243	253	256	237	100	Hmb
100	97	92	95	96	94	91	35	Brm
202	190	187	196	197	192	175	85	BlnW
4 635	4 564	4 566	4 674	4 768	4 862	4 752	2 063	BG
<b>bereiche (Dienstleistungen) 6)</b>								
278	288	278	293	363	378	383	170	SchH
709	716	694	706	844	862	880	420	Ndsa
1 568	1 585	1 538	1 582	1 870	1 890	1 898	950	NW
581	575	577	620	658	658	686	322	Hess
381	377	387	371	449	448	443	212	RhPf
854	873	884	922	991	1 012	1 072	538	BaWü
1 071	1 114	1 081	1 100	1 228	1 247	1 263	615	Bay
93	93	96	104	111	114	113	53	Saar
5 525	5 620	5 535	5 698	6 514	6 608	6 737	3 281	LoSt
255	247	247	258	283	283	280	143	Hmb
83	85	84	79	96	96	96	47	Brm
330	335	352	335	342	339	355	195	BlnW
6 183	6 287	6 218	6 371	7 235	7 326	7 468	3 666	BG

3) Vergleiche 1970 und später mit 1969 und früher sind nur begrenzt möglich; siehe Fußnoten 3 in Tabelle 8. 1. — 4) Berichtswoche vom 6. bis 12. Mai 1973. — 5) Letzte feiertagsfreie volle April. — 6) Einschl. Gebietskörperschaften und Sozialversicherung.

Land	1950	1954	1955	1956	1957	1958	1959	1960	1961	1962	1963
											<b>am 31.</b>
											<b>Insg</b>
Schleswig - Holstein	235,2	118,9	120,2	96,3	64,2	72,6	46,3	24,4	15,1	11,3	16,0
Niedersachsen	421,5	282,6	280,5	205,5	146,8	193,2	103,6	48,5	33,3	33,1	33,5
Nordrhein - Westfalen	257,2	228,0	230,3	139,3	97,4	218,0	125,2	56,6	37,6	36,9	45,1
Hessen	163,7	126,7	121,8	82,3	58,5	101,7	43,6	12,4	7,0	10,6	11,6
Rheinland - Pfalz	73,4	75,6	87,7	54,2	34,8	77,9	34,9	11,7	6,0	11,5	8,7
Baden - Württemberg	109,0 <sup>1)</sup>	93,5	85,1	53,5	33,6	72,6	23,4	7,6	5,3	5,8	4,8
Bayern	479,3 <sup>2)</sup>	386,7	379,9	323,9	223,4	336,5	185,6	80,5	46,9	68,3	73,1
Saarland	7,9	7,4	8,9	6,7	5,5	5,7	5,2	2,8	2,5	2,2	3,2
Länder ohne Stadtstaaten	1 747,1	1 319,3	1 314,4	961,7	664,2	1 078,2	567,6	244,5	153,7	179,6	195,0
Hamburg	90,1	89,3	80,4	50,1	31,6	24,2	14,7	7,1	5,2	5,3	5,4
Bremen	22,6	26,2	19,7	14,2	11,9	11,6	10,8	5,0	4,3	5,0	3,9
Berlin (West)		202,5	173,3	139,4	101,9	93,7	74,0	41,1	24,6	15,0	12,0
Bundesgebiet (o. Saar u. BlnW)	1 851,9	1 427,4	1 405,5	1 019,3	702,2	1 108,2	587,9	..	..	..	..
<b>Bundesgebiet</b>		<b>1 637,2</b>	<b>1 587,8</b>	<b>1 165,3</b>	<b>809,6</b>	<b>1 207,6</b>	<b>667,1</b>	<b>297,7</b>	<b>187,</b>	<b>205,5</b>	<b>216,3</b>
											<b>Weib</b>
Schleswig - Holstein	69,9	36,3	37,0	34,4	26,4	23,3	18,3	10,3	6,6	4,8	4,9
Niedersachs.	102,1	88,6	90,2	74,4	64,8	57,1	43,2	21,1	14,2	13,1	11,4
Nordrhein - Westfalen	70,0	78,6	78,3	58,3	52,3	49,7	45,9	20,8	13,9	10,6	13,4
Hessen	35,9	36,9	34,7	26,9	23,0	21,2	13,0	3,9	2,2	2,5	3,1
Rheinland - Pfalz	12,1	13,5	13,5	10,6	8,6	10,1	7,6	2,9	1,8	2,2	1,9
Baden - Württemberg	31,6 <sup>1)</sup>	31,9	30,4	18,5	15,8	16,0	10,2	2,6	1,7	2,0	1,6
Bayern	129,7 <sup>2)</sup>	114,3	111,2	93,9	84,4	80,7	64,5	26,6	17,7	19,0	18,4
Saarland	3,3	2,6	2,9	2,3	1,7	1,3	1,5	1,1	0,9	0,7	0,8
Länder ohne Stadtstaaten	454,7	402,7	398,2	319,1	276,9	259,2	204,1	89,2	59,0	54,9	55,5
Hamburg	30,8	41,2	37,5	27,3	16,9	10,2	7,3	2,8	2,0	1,9	1,8
Bremen	6,9	11,0	9,9	8,5	7,6	6,3	5,7	2,8	2,3	1,5	1,3
Berlin (West)		112,7	92,1	73,6	59,1	44,4	35,1	18,4	10,0	6,3	5,1
Bundesgebiet (o. Saar u. BlnW)	489,0	452,3	442,7	352,7	299,7	274,5	215,6	..	..	..	..
<b>Bundesgebiet</b>		<b>567,7</b>	<b>537,7</b>	<b>428,5</b>	<b>360,6</b>	<b>320,2</b>	<b>252,2</b>	<b>113,3</b>	<b>73,3</b>	<b>64,6</b>	<b>63,8</b>
											<b>am 30.</b>
											<b>Insg</b>
Schleswig - Holstein	178,1	75,0	57,3	44,8	33,7	27,4	17,3	11,0	7,0	5,7	6,2
Niedersachsen	301,5	162,6	95,1	86,2	75,2	57,2	32,3	17,3	14,9	11,7	12,9
Nordrhein - Westfalen	173,9	150,8	92,2	73,7	62,4	83,1	57,2	36,0	28,3	27,6	33,8
Hessen	97,1	72,2	38,6	33,5	34,0	26,5	12,6	5,9	5,6	5,4	6,7
Rheinland - Pfalz	51,7	32,7	15,1	14,2	18,5	15,1	7,9	4,7	4,0	3,9	3,7
Baden - Württemberg	67,3 <sup>1)</sup>	50,0	25,4	22,7	21,2	18,3	7,2	5,2	3,9	2,4	2,9
Bayern	298,0 <sup>2)</sup>	189,3	111,3	96,3	98,2	78,3	37,9	21,8	19,7	18,2	20,6
Saarland	5,4	7,1	6,0	5,2	4,9	5,4	2,9	1,8	1,7	1,5	2,6
Länder ohne Stadtstaaten	1 173,0	739,8	441,0	376,6	348,0	311,2	175,3	103,7	85,1	76,4	89,4
Hamburg	82,5	72,1	47,4	29,2	15,9	12,8	6,8	4,6	4,2	3,9	4,1
Bremen	21,7	17,7	12,5	10,5	8,5	9,0	5,1	3,4	5,5	3,0	2,5
Berlin (West)		159,7	115,9	90,6	68,7	59,9	36,0	19,2	13,0	8,1	8,5
Bundesgebiet (o. Saar u. BlnW)	1 271,8	822,5	495,0	411,1	367,5	327,6	184,3	..	..	..	..
<b>Bundesgebiet</b>		<b>989,3</b>	<b>616,8</b>	<b>506,9</b>	<b>441,1</b>	<b>392,8</b>	<b>223,2</b>	<b>130,9</b>	<b>107,9</b>	<b>91,4</b>	<b>104,5</b>
											<b>Weib</b>
Schleswig - Holstein	57,4	29,6	27,0	22,7	15,5	14,2	8,4	5,3	3,2	2,7	2,9
Niedersachsen	81,4	65,2	49,8	46,6	34,9	29,9	15,3	8,1	5,9	4,8	5,6
Nordrhein - Westfalen	59,6	72,1	53,8	45,7	35,3	41,0	23,6	13,8	10,3	9,6	11,1
Hessen	27,6	29,4	20,0	17,4	14,3	11,8	4,9	2,1	1,8	1,7	2,0
Rheinland - Pfalz	12,4	10,7	6,3	6,0	5,2	5,5	2,4	1,6	1,3	1,2	1,1
Baden - Württemberg	23,7 <sup>1)</sup>	23,7	12,8	11,8	8,8	7,9	2,4	1,6	1,2	0,7	1,0
Bayer	105,2 <sup>2)</sup>	83,4	63,4	55,3	49,5	43,7	20,9	10,3	9,3	8,4	10,1
Saarland	2,9	3,2	2,3	1,9	1,2	1,3	1,3	0,7	0,6	0,6	0,6
Länder ohne Stadtstaaten	370,2	317,3	235,4	207,4	164,7	155,3	79,1	43,3	33,6	29,6	34,4
Hamburg	33,7	37,9	28,7	19,0	9,1	7,3	3,0	1,7	1,6	1,5	1,6
Bremen	7,3	9,4	8,0	6,9	5,4	5,5	3,0	2,0	1,7	1,1	0,9
Berlin (West)		96,2	73,9	58,8	41,0	35,4	19,8	10,0	6,0	3,8	4,1
Bundesgebiet (o. Saar u. BlnW)	408,3	361,4	269,9	231,4	178,0	166,9	83,9	..	..	..	..
<b>Bundesgebiet</b>		<b>460,8</b>	<b>346,1</b>	<b>292,1</b>	<b>220,2</b>	<b>203,6</b>	<b>104,9</b>	<b>57,1</b>	<b>43,0</b>	<b>36,1</b>	<b>40,9</b>

<sup>1)</sup> Nach den Unterlagen der Arbeitsämter.  
<sup>2)</sup> Einschl. Lindau. — 2) Ohne Lindau.

tätigkeit

lose \*)

1 000

1964	1965	1966	1967	1968	1969	1970	1971	1972	1973	1974	1975	Land
<b>März</b>												
<b>samt</b>												
15,2	11,5	8,3	28,8	24,4	16,3	11,7	9,9	14,7	14,6	29,8	50,0	SchH
34,3	30,1	22,9	90,9	69,1	47,5	31,3	30,1	42,6	44,6	76,6	142,9	Ndsa
45,0	37,2	35,0	155,9	124,5	82,5	40,6	45,1	73,6	78,0	167,0	299,1	NW
11,9	11,4	9,7	38,8	28,7	14,7	12,9	14,0	20,8	20,7	44,9	99,4	Hess
10,0	9,0	5,9	36,7	27,0	11,1	12,4	11,2	13,2	12,9	33,2	69,7	RhPf
5,2	5,0	5,3	30,3	17,5	6,9	9,7	15,0	17,3	18,6	44,1	128,3	BaWü
78,8	77,8	40,1	143,8	122,1	80,4	62,5	61,5	54,4	67,2	113,3	227,0	Bay
3,1	2,7	2,5	11,9	15,3	7,6	4,6	4,4	6,0	7,1	13,3	22,1	Saar
203,4	184,6	129,8	537,2	428,7	227,0	185,6	191,3	242,5	263,5	522,3	1 038,4	LoSt
5,6	4,1	2,9	11,2	9,2	4,1	3,0	3,2	4,9	5,8	11,4	27,7	Hmb
3,4	2,2	2,3	10,2	8,6	5,0	3,3	3,6	6,8	5,7	9,2	14,6	Brm
14,8	10,0	6,5	17,5	13,4	7,1	5,8	8,3	14,3	11,5	18,8	33,3	BlnW
..	..	..	..	..	..	..	..	..	..	..	..	BGoSuBW
227,2	201,0	141,4	576,0	459,9	243,2	197,8	206,5	268,5	286,6	561,8	1 114,0	BG
<b>lich</b>												
5,4	3,6	2,5	6,4	6,7	4,7	4,2	4,4	6,5	6,7	11,8	18,3	SchH
12,2	9,2	8,1	19,6	17,9	12,2	10,9	13,8	18,9	21,2	33,5	56,3	Ndsa
13,1	9,4	8,4	32,5	25,2	13,2	12,8	19,5	27,8	31,7	71,4	120,3	NW
3,3	2,7	2,5	9,7	8,0	4,3	4,1	6,5	9,6	9,7	19,4	37,0	Hess
2,1	1,5	1,3	6,1	4,7	2,4	2,9	4,2	5,5	5,6	12,2	22,2	RhPf
2,1	1,5	1,5	9,4	6,0	2,9	3,3	8,1	9,8	7,9	20,4	51,2	BaWü
20,7	16,3	11,9	36,5	30,9	14,9	13,7	21,3	23,1	21,7	42,2	80,3	Bay
0,8	0,7	0,7	2,1	2,4	1,4	1,2	1,8	2,2	2,9	5,1	7,9	Saar
59,6	44,9	36,8	122,4	101,8	56,1	53,0	79,6	103,5	107,4	215,9	393,4	LoSt
1,7	1,2	1,0	2,6	2,7	1,6	1,4	1,5	2,2	2,6	4,8	9,3	Hmb
1,2	0,7	0,7	2,4	2,3	1,7	1,4	1,7	2,9	2,8	4,6	6,5	Brm
6,1	3,7	2,2	7,1	4,9	2,2	2,2	3,1	5,0	4,4	7,1	12,7	BlnW
..	..	..	..	..	..	..	..	..	..	..	..	BGoSuBW
68,7	50,5	40,8	134,6	111,8	61,6	58,1	86,0	113,6	117,2	232,4	422,0	BG
<b>September</b>												
<b>samt</b>												
6,3	4,6	5,0	14,9	8,3	5,2	5,0	6,9	9,2	10,9	25,2	39,8	SchH
12,8	12,0	15,4	46,0	24,9	15,5	15,2	21,8	32,7	34,3	72,0	127,2	Ndsa
32,0	27,7	40,5	118,7	67,8	35,8	30,1	44,8	66,0	74,9	183,3	292,5	NW
6,8	6,7	8,9	25,2	10,8	7,2	7,7	13,0	16,8	18,2	50,7	89,5	Hess
4,1	3,7	5,4	20,0	7,5	4,5	5,1	7,2	8,5	10,1	33,6	62,4	RhPf
2,7	2,9	4,8	17,5	6,1	4,1	5,8	11,4	12,5	16,1	55,4	129,2	BaWü
19,7	16,5	19,8	62,2	26,9	14,8	16,1	25,5	27,1	31,7	88,2	177,3	Bay
2,4	1,7	2,9	11,6	8,0	4,6	3,4	4,1	5,4	6,8	14,5	23,2	Saar
86,9	75,6	102,7	316,2	160,4	91,5	88,4	134,7	178,2	203,0	522,8	941,1	LoSt
3,4	2,4	2,6	7,1	3,9	2,7	2,3	2,9	4,0	4,6	11,2	24,3	Hmb
2,0	1,6	2,3	6,4	4,4	2,4	2,7	3,5	5,1	4,7	8,3	12,1	Brm
7,9	5,3	5,2	11,5	5,8	3,8	3,9	5,7	7,3	7,0	14,6	27,9	BlnW
..	..	..	..	..	..	..	..	..	..	..	..	BGoSuBW
100,3	85,0	112,7	341,1	174,5	100,5	97,3	146,7	194,7	219,3	557,0	1 005,5	BG
<b>lich</b>												
2,6	1,5	1,6	4,9	3,3	2,5	2,5	3,5	4,7	5,6	11,2	18,3	SchH
5,3	4,6	5,4	15,2	9,6	7,6	8,0	11,7	17,3	18,6	35,8	58,8	Ndsa
9,3	7,2	9,5	27,9	15,5	11,7	13,4	20,0	26,2	35,1	86,6	130,6	NW
1,9	1,6	2,4	8,4	4,2	3,1	3,8	6,9	7,9	9,5	24,5	39,7	Hess
1,2	1,2	1,5	5,1	2,5	2,0	2,7	3,6	4,1	5,1	14,0	24,6	RhPf
0,8	0,9	1,5	7,0	2,5	1,9	3,1	6,7	6,7	8,6	27,3	61,2	BaWü
9,3	7,3	8,7	29,9	13,2	8,0	9,6	16,2	115,7	18,6	46,7	90,8	Bay
0,6	0,5	0,8	2,2	1,6	1,3	1,2	1,6	2,1	3,4	6,1	8,9	Saar
31,1	24,8	31,4	100,6	52,4	38,1	44,3	70,3	84,7	104,5	252,2	432,9	LoSt
1,2	0,8	1,0	2,3	1,6	1,3	1,0	1,3	1,8	2,3	4,7	9,7	Hmb
0,7	0,5	0,8	2,0	1,7	1,3	1,4	1,8	2,4	2,6	4,7	5,8	Brm
3,5	2,1	1,9	5,1	2,4	1,6	1,9	2,8	3,4	3,5	6,4	13,0	BlnW
..	..	..	..	..	..	..	..	..	..	..	..	BGoSuBW
38,6	28,2	35,1	109,9	58,1	42,3	48,7	76,1	92,2	112,8	267,9	461,3	BG

Quelle: Bundesanstalt für Arbeit, Nürnberg

## 6 Erwerbstätigkeit

## 6.6 Beschäftigte ausländische Arbeitnehmer nach Staatsangehörigkeit \*)

Land	1965	1966	1967	1968	1969	1970	1971	1972	
								insgesamt	weiblich
<b>Insgesamt</b>									
Schleswig - Holstein	14 695	16 924	13 555	13 873	18 854	26 495	32 854	36 272	11 063
Niedersachsen 1)	76 120	79 833	52 517	59 251	82 468	114 293	137 656	137 429	38 450
Nordrhein - Westfalen	388 219	403 636	299 009	318 802	425 812	547 222	627 845	662 863	179 039
Hessen	135 245	149 865	117 096	127 161	175 893	225 789	266 045	276 927	77 966
Rheinland - Pfalz	38 737	42 593	32 410	34 325	46 544	61 989	72 844	79 617	21 762
Baden - Württemberg	321 340	347 514	265 866	301 890	412 184	511 101	552 199	575 786	178 577
Bayern	177 258	196 844	148 054	163 251	233 508	313 016	363 167	388 343	120 111
Saarland	23 406	23 056	15 633	16 136	18 398	22 783	28 730	30 762	8 696
Länder ohne Stadtstaaten	1 175 020	1 260 265	944 140	1 034 689	1 413 661	1 822 688	2 081 340	2 186 999	635 764
Hamburg	22 993	27 428	24 638	26 387	39 460	50 394	65 928	63 879	18 370
Bremen 2)	6 446	8 193	6 311	6 834	9 116	13 256	19 927	19 427	4 960
Berlin (West)	12 345	17 605	16 166	21 963	39 172	62 613	75 533	82 087	31 562
<b>Bundesgebiet</b>	<b>1 216 804</b>	<b>1 313 491</b>	<b>991 255</b>	<b>1 089 873</b>	<b>1 501 409</b>	<b>1 948 951</b>	<b>2 240 793</b>	<b>2 352 392</b>	<b>690 656</b>
<b>darunter:</b>									
<b>italiener</b>									
Schleswig - Holstein	1 652	1 828	1 274	1 318	1 510	1 647	1 877	1 871	367
Niedersachsen 1)	17 842	17 516	10 172	13 333	15 605	18 539	21 615	18 041	3 289
Nordrhein - Westfalen	92 076	96 967	65 739	75 067	88 388	97 162	104 423	111 063	27 487
Hessen	39 884	43 378	31 162	35 493	42 602	49 245	51 847	54 641	13 760
Rheinland - Pfalz	13 231	14 287	10 023	10 723	12 216	13 876	14 966	16 054	3 908
Baden - Württemberg	137 424	142 223	98 299	114 325	128 233	135 262	141 900	147 508	38 998
Bayern	52 344	57 168	37 307	40 448	45 403	49 493	52 452	56 732	12 751
Saarland	11 763	10 955	7 363	7 488	7 780	8 671	9 780	10 217	2 190
Länder ohne Stadtstaaten	366 216	384 322	261 339	298 195	341 737	373 895	398 860	416 127	102 750
Hamburg	3 617	3 863	2 979	3 226	3 948	4 657	5 134	5 528	915
Bremen 2)	872	1 003	677	665	644	771	919	919	182
Berlin (West)	1 592	2 103	1 806	1 880	2 648	2 517	3 102	3 645	443
<b>Bundesgebiet</b>	<b>372 297</b>	<b>391 291</b>	<b>266 801</b>	<b>303 966</b>	<b>348 977</b>	<b>381 840</b>	<b>408 015</b>	<b>426 393</b>	<b>104 290</b>
<b>Jugoslawen 3)</b>									
Schleswig - Holstein	234	438	507	791	1 952	3 803	4 832	4 633	1 423
Niedersachsen 1)	2 292	3 174	2 500	3 019	8 689	18 238	23 364	21 790	5 772
Nordrhein - Westfalen	14 991	21 238	19 915	25 289	55 224	85 855	95 575	94 386	26 127
Hessen	8 371	13 863	14 233	16 568	30 664	48 867	58 303	57 939	16 733
Rheinland - Pfalz	1 954	2 570	2 526	2 994	6 355	11 234	13 376	13 876	3 492
Baden - Württemberg	27 146	41 669	39 449	46 341	98 362	148 019	153 507	150 892	50 991
Bayern	7 792	11 503	13 022	18 032	44 844	75 263	91 458	94 977	29 464
Saarland	278	334	302	303	504	1 328	1 831	1 525	309
Länder ohne Stadtstaaten	63 058	94 689	92 454	113 337	246 594	392 607	442 246	440 018	134 311
Hamburg	465	1 096	2 070	2 653	7 789	10 755	13 166	13 695	3 815
Bremen 2)	274	395	326	531	979	2 162	3 179	2 804	798
Berlin (West)	263	495	880	2 623	9 674	17 704	19 730	18 417	8 900
<b>Bundesgebiet</b>	<b>64 060</b>	<b>96 675</b>	<b>95 730</b>	<b>119 144</b>	<b>265 036</b>	<b>423 228</b>	<b>478 321</b>	<b>474 934</b>	<b>147 824</b>
<b>Türken</b>									
Schleswig - Holstein	2 501	3 427	2 803	2 825	4 831	7 887	10 311	11 504	3 005
Niedersachsen 1)	7 422	9 887	7 381	9 402	15 318	23 960	30 414	34 280	9 823
Nordrhein - Westfalen	47 010	52 286	39 830	41 950	68 334	102 553	129 737	145 143	25 962
Hessen	11 967	14 536	12 947	15 515	24 684	33 252	48 615	52 317	11 078
Rheinland - Pfalz	4 032	5 064	3 920	4 072	7 277	10 734	15 202	17 724	4 282
Baden - Württemberg	29 251	34 007	28 661	36 926	55 513	72 487	87 836	101 606	22 263
Bayern	23 070	29 646	24 795	27 578	43 718	61 424	74 898	86 049	23 869
Saarland	803	707	255	195	483	1 214	2 533	3 026	110
Länder ohne Stadtstaaten	126 056	149 560	120 592	138 463	220 158	313 511	399 546	451 649	100 392
Hamburg	3 567	4 831	4 567	5 224	7 420	10 326	14 705	15 306	3 633
Bremen 2)	1 340	2 106	1 597	1 849	2 902	4 506	6 593	7 863	1 933
Berlin (West)	1 814	4 453	4 553	7 369	13 855	25 555	32 301	36 286	13 543
<b>Bundesgebiet</b>	<b>132 777</b>	<b>160 950</b>	<b>131 309</b>	<b>152 905</b>	<b>244 335</b>	<b>363 898</b>	<b>453 145</b>	<b>511 104</b>	<b>119 601</b>
<b>Griechen</b>									
Schleswig - Holstein	2 179	2 133	1 564	1 444	2 009	2 848	2 980	3 030	1 427
Niedersachsen 1)	12 087	12 203	7 433	7 307	9 736	13 158	15 196	14 315	6 244
Nordrhein - Westfalen	62 943	65 080	47 166	47 681	61 666	80 233	91 346	92 665	39 167
Hessen	18 388	18 762	13 892	13 682	18 258	21 228	25 176	25 733	10 533
Rheinland - Pfalz	3 813	4 100	2 686	2 760	4 189	4 978	5 836	5 568	2 179
Baden - Württemberg	48 713	50 946	38 398	40 580	53 398	64 409	67 833	68 262	31 066
Bayern	33 447	34 872	23 870	25 806	34 610	45 265	48 492	48 766	21 379
Saarland	155	102	77	82	82	276	282	253	47
Länder ohne Stadtstaaten	181 725	188 198	135 086	139 342	183 948	232 395	257 141	258 592	112 042
Hamburg	2 724	3 090	2 586	2 649	3 650	4 255	5 105	4 407	1 913
Bremen 2)	787	840	570	490	568	793	782	695	278
Berlin (West)	1 924	2 487	2 064	2 259	3 044	4 741	5 625	6 420	2 711
<b>Bundesgebiet</b>	<b>187 160</b>	<b>194 615</b>	<b>140 306</b>	<b>144 740</b>	<b>191 210</b>	<b>242 184</b>	<b>268 653</b>	<b>270 114</b>	<b>116 944</b>
<b>Spanier</b>									
Schleswig - Holstein	2 923	3 248	2 438	2 313	2 878	3 389	4 159	4 416	1 417
Niedersachsen 1)	21 495	20 972	11 757	12 188	16 068	20 495	22 328	21 510	6 540
Nordrhein - Westfalen	63 087	59 828	39 786	39 223	48 318	57 414	63 252	62 951	18 994
Hessen	34 280	34 329	23 290	21 923	28 833	35 149	36 929	36 531	10 757
Rheinland - Pfalz	5 313	5 464	3 452	3 129	4 141	5 409	5 883	6 044	1 521
Baden - Württemberg	36 056	34 361	24 171	24 414	27 981	31 131	32 522	32 146	10 117
Bayern	14 816	14 462	9 043	8 789	10 483	13 071	14 612	14 399	4 800
Saarland	409	374	216	194	187	366	507	434	100
Länder ohne Stadtstaaten	178 379	173 038	114 153	112 173	138 689	166 424	180 192	178 431	53 946
Hamburg	2 774	3 100	2 469	2 241	2 702	3 033	3 801	3 513	1 106
Bremen 2)	901	1 178	666	717	814	1 037	1 230	1 172	355
Berlin (West)	700	838	740	733	853	1 177	1 362	1 087	304
<b>Bundesgebiet</b>	<b>182 754</b>	<b>178 154</b>	<b>118 028</b>	<b>115 864</b>	<b>143 058</b>	<b>171 671</b>	<b>186 585</b>	<b>184 203</b>	<b>55 711</b>

\*) Stand 30. 9.

1) Ohne Landkreise Osterholz und Wesermünde sowie Gemeinde Landwörden. — 2) Einschl. Landkreise Osterholz und Wesermünde sowie Gemeinde Landwörden. — 3) Bis 1966: Stand Ende Juni.

Quelle: Bundesanstalt für Arbeit, Nürnberg

## 6 Erwerbstätigkeit

## 6.7 Streiks

Land	1950	1967	1968	1969	1970	1971	1972	1973	1974
<b>Betroffene Betriebe</b>									
Schleswig - Holstein	14	17	—	1	—	1	1	2	52
Niedersachsen	332	3	2	11	2	3	8	190	134
Nordrhein - Westfalen	797	704	22	49	59	85	24	450	303
Hessen	118	9	3	1	5	29	—	6	68
Rheinland - Pfalz	—	2	—	1	2	—	1	4	33
Baden - Württemberg	13	5	8	13	53	491	4	30	97
Bayern	65	1	1	5	1	4	1	42	91
Saarland	—	—	—	3	2	1	—	4	10
Länder ohne Stadtstaaten	—	741	36	84	124	614	39	728	788
Hamburg	5	—	—	—	—	6	12	—	20
Bremen	—	1	—	2	5	4	3	4	68
Berlin (West)	—	—	—	—	—	—	—	—	14
<b>Bundesgebiet</b>	<b>1 344<sup>1)</sup></b>	<b>742</b>	<b>36</b>	<b>86</b>	<b>129</b>	<b>624</b>	<b>54</b>	<b>732</b>	<b>890</b>
<b>Beteiligte Arbeitnehmer insgesamt</b>									
Schleswig - Holstein	2 905	797	—	7 000	—	238	40	346	7 997
Niedersachsen	19 854	5 047	776	7 804	649	1 256	3 704	15 204	17 464
Nordrhein - Westfalen	29 925	9 482	16 817	38 893	73 278	35 461	16 015	58 841	79 893
Hessen	8 134	18 459	1 631	58	9 812	19 098	—	6 746	17 449
Rheinland - Pfalz	—	210	—	129	2 597	—	32	592	3 892
Baden - Württemberg	1 778	23 972	5 904	15 037	95 102	273 147	915	80 310	25 799
Bayern	16 152	37	39	4 363	72	897	20	3 493	16 986
Saarland	—	—	—	10 464	81	28	—	8 243	2 082
Länder ohne Stadtstaaten	—	58 004	25 167	83 748	181 591	330 125	20 726	173 775	171 562
Hamburg	522	—	—	—	—	3 617	1 447	—	7 746
Bremen	—	1 600	—	5 823	2 678	600	735	11 235	32 907
Berlin (West)	—	—	—	—	—	—	—	—	38 137
<b>Bundesgebiet</b>	<b>79 270<sup>1)</sup></b>	<b>59 604</b>	<b>25 167</b>	<b>89 571</b>	<b>184 269</b>	<b>334 342</b>	<b>22 908</b>	<b>185 010</b>	<b>250 352</b>
<b>bei beendeten Streiks mit einer Dauer von weniger als 7 Arbeitstagen</b>									
Schleswig - Holstein	618	797	—	—	—	—	—	346	7 997
Niedersachsen	10 530	5 047	750	4 719	320	1 225	2 926	15 204	16 430
Nordrhein - Westfalen	27 671	2 491	16 749	38 893	73 252	31 020	15 546	57 347	79 850
Hessen	328	13 700	394	—	9 667	12 176	—	6 746	17 449
Rheinland - Pfalz	—	77	—	129	2 597	—	32	592	3 892
Baden - Württemberg	1 434	23 972	5 904	15 037	95 075	142 301	915	33 594	25 762
Bayern	15 522	37	39	4 291	72	480	20	3 493	16 645
Saarland	—	—	—	10 464	81	28	—	8 243	2 082
Länder ohne Stadtstaaten	—	46 121	23 836	73 533	181 064	187 230	19 439	125 565	170 107
Hamburg	187	—	—	—	—	1 289	587	—	7 443
Bremen	—	1 600	—	5 823	2 570	568	735	11 235	1 003
Berlin (West)	—	—	—	—	—	—	—	—	38 137
<b>Bundesgebiet</b>	<b>56 290<sup>1)</sup></b>	<b>47 721</b>	<b>23 836</b>	<b>79 356</b>	<b>183 634</b>	<b>189 087</b>	<b>20 761</b>	<b>136 800</b>	<b>216 690</b>
<b>Verlorene Arbeitstage</b>									
Schleswig - Holstein	18 976	1 347	—	57 000	—	4 029	400	1 151	17 481
Niedersachsen	120 772	11 648	944	27 171	2 752	2 324	10 561	15 288	53 414
Nordrhein - Westfalen	122 609	301 956	10 057	63 302	50 326	160 402	43 110	134 430	187 631
Hessen	93 316	59 866	11 615	696	7 370	116 899	—	9 584	45 997
Rheinland - Pfalz	—	1 404	—	129	9 062	—	64	684	9 500
Baden - Württemberg	7 939	10 123	2 516	18 456	20 348	2 278 670	783	346 756	55 186
Bayern	13 284	37	117	7 175	108	6 107	80	2 007	42 576
Saarland	—	—	—	49 777	81	28	—	24 488	5 058
Länder ohne Stadtstaaten	—	386 381	25 249	223 706	90 047	2 568 459	54 998	532 388	416 843
Hamburg	3 225	—	—	—	—	30 592	9 217	—	24 600
Bremen	—	3 200	—	25 478	3 156	362	1 830	30 663	524 578
Berlin (West)	—	—	—	—	—	—	—	—	85 269
<b>Bundesgebiet</b>	<b>380 121<sup>1)</sup></b>	<b>389 581</b>	<b>25 249</b>	<b>249 184</b>	<b>93 203</b>	<b>2 599 413</b>	<b>66 045</b>	<b>563 051</b>	<b>1 051 290</b>

1) Ohne Saarland und Berlin.



## 7.1 Arbeitsstätten und darin Beschäftigte

Land	Verarbeitendes Gewerbe											
	Insgesamt	Aus Land- und Forstwirtschaft, Tierhaltung und Fischerei 1)	Energiwirtschaft, Wasserversorgung, Bergbau	zusammen	Chemische Industrie und Mineralölverarbeitung	Kunststoff-Gummi- und Asbestverarbeitung	Gewinnung, Verarbeitung von Steinen, Erden; Feinkeramik, Glas	Eisen- und Metall-herzeugung, Gießerei, Stahlverformung	Stahl-, Maschinen- und Fahrzeugbau 2)	Elektrotechnik 3), Feinmechanik, Optik; Herst. von EBM-Waren, Musikinstr., Sport-, Spiel- u. Schmuckwaren	Holz-, Papier- und Druckgewerbe	
												Arbeits An
Schleswig - Holstein	86 422	2 015	250	14 290	178	151	573	571	3 126	1 074	2 141	
Niedersachsen	266 337	3 924	955	45 254	460	487	2 017	2 091	8 393	3 185	7 867	
Nordrhein - Westfalen	564 311	5 249	1 266	103 966	1 499	1 893	3 768	8 096	14 572	11 941	17 843	
Hessen	219 881	2 291	409	45 143	562	621	1 997	2 574	6 547	4 464	8 634	
Rheinland - Pfalz	146 240	924	600	29 643	290	402	1 885	1 837	3 428	3 157	4 991	
Baden - Württemberg	352 800	4 239	1 011	82 063	1 040	1 106	3 275	6 521	11 678	9 110	14 321	
Bayern	417 355	1 999	1 738	96 322	1 069	1 262	4 814	5 952	13 017	7 795	18 139	
Saarland	43 187	366	176	6 149	61	74	289	352	916	478	1 089	
Länder ohne Stadtstaaten	2 096 533	21 007	6 405	422 830	5 159	5 996	18 618	27 994	61 677	41 204	75 025	
Hamburg	82 125	529	98	10 461	389	160	302	485	1 706	1 531	1 613	
Bremen	27 012	98	36	3 616	58	38	112	192	608	509	488	
Berlin (West)	82 760	450	100	13 143	436	324	328	555	1 707	2 112	1 724	
Bundesgebiet	2 288 439	22 084	6 639	450 050	6 042	6 518	19 360	29 226	65 698	45 356	78 850	
												Be in
Schleswig - Holstein	813,4	7,8	8,2	265,1	10,2	7,9	13,0	10,6	82,0	39,3	35,8	
Niedersachsen	2 593,3	17,9	48,0	988,3	37,7	47,8	48,2	68,2	323,5	138,0	102,5	
Nordrhein - Westfalen	6 728,1	21,5	281,0	2 873,6	238,2	69,9	117,2	508,2	673,1	441,4	281,2	
Hessen	2 285,8	8,7	24,6	932,6	94,6	49,3	40,5	54,7	243,2	179,1	95,2	
Rheinland - Pfalz	1 296,0	3,1	9,8	519,8	74,1	21,2	47,5	26,6	106,0	58,9	56,6	
Baden - Württemberg	3 892,4	18,0	31,0	1 946,8	72,3	64,2	64,1	105,9	551,9	172,0	208,2	
Bayern	4 076,9	8,5	41,9	1 826,5	72,0	52,4	132,5	68,1	415,5	401,6	209,9	
Saarland	424,8	1,2	29,2	167,6	1,9	3,2	12,0	54,3	40,8	14,9	12,8	
Länder ohne Stadtstaaten	22 110,7	86,7	473,7	9 520,3	601,0	315,9	475,0	896,6	2 436,0	1 745,2	1 002,2	
Hamburg	970,7	3,3	8,1	268,6	28,1	15,7	5,5	9,8	83,1	46,2	29,3	
Bremen	372,6	3,1	4,3	122,7	1,8	0,5	2,9	8,1	49,2	18,6	7,7	
Berlin (West)	952,9	2,9	10,9	334,3	14,5	6,1	8,6	11,0	70,3	121,2	27,9	
Bundesgebiet	24 406,9	96,1	496,9	10 245,9	645,4	338,3	492,0	925,4	2 638,6	1 931,2	1 067,1	
												Pro
Schleswig - Holstein	3,3	8,1	1,7	2,6	1,6	2,3	2,6	1,1	3,1	2,0	3,4	
Niedersachsen	10,6	18,6	9,7	9,6	5,8	14,1	9,8	7,4	12,3	7,1	9,6	
Nordrhein - Westfalen	27,6	22,4	56,6	28,0	36,9	20,7	23,8	54,9	25,5	22,9	26,4	
Hessen	9,4	9,1	5,0	9,1	14,7	14,6	8,2	5,9	9,2	9,3	8,9	
Rheinland - Pfalz	5,3	3,2	2,0	5,1	11,5	6,3	9,7	2,9	4,0	3,0	5,3	
Baden - Württemberg	15,9	18,7	6,2	19,0	11,2	19,0	13,0	11,4	20,9	24,4	19,5	
Bayern	16,7	8,8	8,4	17,8	11,2	15,5	26,9	7,4	15,7	20,8	19,7	
Saarland	1,7	1,2	5,9	1,6	0,3	0,9	2,4	5,9	1,5	0,8	1,2	
Länder ohne Stadtstaaten	90,6	90,2	95,3	92,9	93,1	93,4	96,5	96,9	92,3	90,4	93,9	
Hamburg	4,0	3,4	1,6	2,6	4,4	4,6	1,1	1,1	3,1	2,4	2,7	
Bremen	1,5	3,2	0,9	1,2	0,3	0,1	0,6	0,9	1,9	1,0	0,7	
Berlin (West)	3,9	3,0	2,2	3,3	2,2	1,8	1,7	1,2	2,7	6,3	2,6	
Bundesgebiet	100	100	100	100	100	100	100	100	100	100	100	
												Pro
Schleswig - Holstein	100	1,0	1,0	32,6	1,3	1,0	1,6	1,3	10,1	4,8	4,4	
Niedersachsen	100	0,7	1,9	38,1	1,5	1,8	1,9	2,6	12,5	5,3	4,0	
Nordrhein - Westfalen	100	0,3	4,2	42,7	3,5	1,0	1,7	7,6	10,0	6,6	4,2	
Hessen	100	0,4	1,1	40,8	4,1	2,2	1,8	2,4	10,6	7,8	4,2	
Rheinland - Pfalz	100	0,2	0,8	40,1	5,7	1,6	3,7	2,1	8,2	4,5	4,4	
Baden - Württemberg	100	0,5	0,8	50,0	1,9	1,6	1,6	2,7	14,2	12,1	5,3	
Bayern	100	0,2	1,0	44,8	1,8	1,3	3,3	1,7	10,2	9,9	5,1	
Saarland	100	0,3	6,9	39,5	0,4	0,8	2,8	12,8	9,6	3,5	3,0	
Länder ohne Stadtstaaten	100	0,4	2,1	43,0	2,7	1,4	2,1	4,1	11,0	7,9	4,5	
Hamburg	100	0,3	0,8	27,7	2,9	1,6	0,6	1,0	8,6	4,8	3,0	
Bremen	100	0,8	1,2	32,9	0,5	0,1	0,8	2,2	13,2	5,0	2,1	
Berlin (West)	100	0,3	1,1	35,1	1,5	0,6	0,9	1,2	7,4	12,7	2,9	
Bundesgebiet	100	0,4	2,0	42,0	2,6	1,4	2,0	3,8	10,8	7,9	4,4	

\*) Ergebnis der Arbeitsstättenzählung 1970. — Wirtschaftsabteilung 0 — 9.

1) Landwirtschaftliche Tierhaltung und -zucht, Dienstleistungen auf der land- und forstwirtschaftlichen Erzeugerstufe, Hochsee- und Küstenfischerei, gewerbliche Gärtnerei und gewerbliche Tierhaltung. —

am 27. 5. 1970 nach Wirtschaftsabteilungen \*)

(ohne Baugewerbe)		Baugewerbe	Handel			Verkehr und Nachrichtenübermittlung	Kreditinstitute und Versicherungsgewerbe	Dienstleistungen von Unternehmen und Freien Berufen		Organisationen ohne Erwerbscharakter	Gebietskörperschaften und Sozialversicherung 4)	Land
von			zusammen	darunter				zusammen	darunter			
Leder-, Textil- und Bekleidungs-gewerbe	Nahrungs- und Genussmittel-gewerbe			Großhandel	Einzelhandel							

## stätten

zahl												
2 668	3 808	6 368	28 079	3 996	21 308	5 145	2 741	21 705	8 459	1 778	4 051	SchH
9 309	11 445	18 861	89 753	15 237	64 349	14 637	8 752	64 199	25 698	6 375	13 627	Ndsa
22 365	21 989	40 360	101 649	37 699	131 101	26 507	15 488	149 191	53 557	12 068	18 567	NW
9 952	9 792	14 880	67 475	12 709	44 204	12 204	6 846	56 845	18 995	5 043	8 745	Hess
5 675	7 978	10 423	45 792	7 786	33 383	8 808	4 189	34 444	15 689	3 970	7 447	RhPf
17 224	17 788	29 797	95 635	17 113	64 592	16 518	12 366	82 566	26 971	10 232	18 373	BaWü
21 937	22 337	28 548	125 955	21 517	87 635	21 768	12 672	102 656	39 902	9 187	16 510	Bay
963	1 927	2 226	17 606	2 065	13 611	1 921	1 296	10 329	4 727	1 044	2 074	Saar
90 093	97 064	151 463	661 944	118 122	460 599	107 508	64 350	521 935	193 998	49 697	89 394	LoSt
2 510	1 765	3 763	31 743	8 091	17 923	6 746	2 277	23 107	4 691	1 397	2 004	Hmb
761	850	1 525	9 841	1 925	6 191	2 028	780	7 467	2 014	471	1 150	Brm
4 086	1 871	3 477	28 743	3 666	21 886	5 451	1 762	24 870	5 721	1 598	3 175	BlnW
97 450	101 550	160 228	732 271	131 804	506 599	121 733	69 169	577 379	206 424	53 163	95 723	BG

## schäftigte

1 000												
20,2	46,1	88,3	138,6	39,8	93,2	50,0	20,5	92,8	32,0	17,3	124,9	SchH
95,8	126,7	257,3	430,8	139,6	270,1	152,2	66,7	264,4	83,6	64,3	303,4	Ndsa
317,3	227,0	543,7	1 057,6	365,1	643,5	362,6	167,1	631,5	173,1	198,2	591,3	NW
97,9	78,0	197,9	353,6	121,7	209,6	157,5	77,3	254,5	70,4	55,7	223,2	Hess
74,8	54,1	116,7	200,6	66,5	124,7	74,1	27,9	130,0	47,7	37,6	176,3	RhPf
270,7	137,6	322,1	495,8	162,3	299,9	183,8	99,6	345,8	105,7	72,8	376,7	BaWü
291,0	183,5	395,9	572,3	187,4	351,4	228,8	111,7	402,9	139,4	78,0	410,5	Bay
11,9	15,8	31,3	67,3	20,5	43,5	24,2	9,9	37,7	12,1	8,5	47,8	Saar
1 179,6	868,8	1 953,2	3 316,6	1 102,9	2 035,9	1 233,2	580,7	2 159,6	664,0	532,4	2 254,1	LoSt
11,7	39,3	67,2	200,1	81,8	102,0	123,8	46,5	129,5	23,6	20,8	103,0	Hmb
7,6	26,2	28,8	64,5	23,7	36,9	51,1	10,6	39,4	8,3	6,5	41,6	Brm
37,5	37,2	68,4	146,2	30,8	107,6	57,8	21,4	121,8	25,1	26,3	163,0	BlnW
1 236,5	971,5	2 127,5	3 727,4	1 239,3	2 282,4	1 466,1	659,2	2 450,4	721,0	585,8	2 661,6	BG

zent												
1,6	4,7	4,1	3,7	3,2	4,1	3,4	3,1	3,8	4,4	3,0	4,8	SchH
7,7	13,0	12,2	11,6	11,3	11,8	10,4	10,1	10,8	11,6	11,0	11,8	Ndsa
25,7	23,4	25,7	28,4	29,5	28,2	24,7	25,3	25,8	24,0	33,8	23,1	NW
7,9	8,0	9,3	9,5	9,8	9,2	10,7	11,7	10,4	9,8	9,5	8,7	Hess
6,0	5,6	5,5	5,4	5,4	5,5	5,1	4,2	5,3	6,6	6,4	6,9	RhPf
21,9	14,2	15,2	13,3	13,1	13,1	12,5	15,1	14,1	14,7	12,4	14,7	BaWü
23,5	18,9	18,7	15,4	15,1	15,4	15,6	16,9	16,4	19,3	13,3	16,0	Bay
1,0	1,6	1,5	1,8	1,7	1,9	1,7	1,5	1,5	1,7	1,5	1,9	Saar
95,4	89,4	92,2	89,0	89,0	89,2	84,1	88,1	88,1	92,1	90,9	88,0	LoSt
1,0	4,0	3,2	5,4	6,6	4,5	8,4	7,1	5,3	3,3	3,6	4,0	Hmb
0,6	2,7	1,4	1,7	1,9	1,6	3,5	1,6	1,6	1,2	1,1	1,6	Brm
3,0	3,8	3,2	3,9	2,5	4,7	3,9	3,2	5,0	3,5	4,5	6,4	BlnW
100	100	100	100	100	100	100	100	100	100	100	100	BG

zent												
2,5	5,7	10,9	17,0	4,9	11,5	6,1	2,5	11,4	3,9	2,1	15,4	SchH
3,7	4,9	9,9	16,6	5,4	10,4	5,9	2,6	10,2	3,2	2,5	11,7	Ndsa
4,7	3,4	8,1	15,7	5,4	9,6	5,4	2,5	9,4	2,6	2,9	8,8	NW
4,3	3,4	8,7	15,5	5,3	9,2	6,9	3,4	11,1	3,1	2,4	9,8	Hess
5,8	4,2	9,0	15,5	5,1	9,6	5,7	2,2	10,0	3,7	2,9	13,6	RhPf
7,0	3,5	8,3	12,7	4,2	7,7	4,7	2,6	8,9	2,7	1,9	9,7	BaWü
7,1	4,5	9,7	14,0	4,6	8,6	5,6	2,7	9,9	3,4	1,9	10,1	Bay
2,8	3,7	7,4	15,8	4,8	10,2	5,7	2,3	8,9	2,8	2,0	11,3	Saar
5,3	3,9	8,8	15,0	5,0	9,2	5,6	2,6	9,8	3,0	2,4	10,2	LoSt
1,2	4,0	6,9	20,6	8,4	10,5	12,8	4,8	13,3	2,4	2,1	10,6	Hmb
2,0	7,0	7,7	17,3	6,4	9,9	13,7	2,8	10,6	2,2	1,7	11,2	Brm
3,9	3,9	7,2	15,3	3,2	11,3	6,1	2,2	12,8	2,6	2,8	17,1	BlnW
5,1	4,0	8,7	15,3	5,1	9,4	6,0	2,7	10,0	3,0	2,4	10,5	BG

2) Einschl. Herstellung von Geräten und Einrichtungen für die automatische Datenverarbeitung. — 3) Ohne Herstellung von Geräten und Einrichtungen für die automatische Datenverarbeitungen. — 4) Ohne Vertretungen fremder Staaten, Dienststellen der Stationierungstreitkräfte u. ä.

## 7.2 Unternehmen und darin Beschäftigte

Land	Insgesamt	Aus- Land- und Forstwirt- schaft, Tierhaltung und Fischerei 1)	Energie- wirtschaft, Wasser- versorgung, Bergbau	Verarbeitendes Gewerbe							
				zusammen	Chemische Industrie und Mineralöl- verarbeitung	Kunst- stoff-, Gummi- und Asbest- ver- arbeitung	Gewinnung, Verarbeit- ung v. Steinen, Erden; Fein- keramik, Glas	Eisen- und NE- Metall- erzeugung, Gießerei, Stahlver- formung	Stahl-, Maschinen- und Fahrzeug- bau 2)	Elektro- technik, 3) Feinmech- nik, Optik; Herst. v. EBM - Waren, Musikinstr., Sport-, Spiel- u. Schmuck- waren	
											da
											Unter An
Schleswig - Holstein	69 843	1 982	102	13 189	124	121	433	550	2 870	908	
Niedersachsen	217 574	3 804	414	42 645	374	391	1 655	2 016	7 749	2 787	
Nordrhein - Westfalen	481 556	5 180	549	97 405	1 175	1 697	3 191	7 651	13 255	10 744	
Hessen	184 808	2 257	197	42 364	440	525	1 665	2 475	5 993	3 940	
Rheinland - Pfalz	121 490	912	430	27 847	227	329	1 491	1 792	3 094	2 871	
Baden - Württemberg	289 471	4 122	539	75 389	860	939	2 765	6 337	10 499	7 919	
Bayern	350 784	1 931	1 004	89 066	760	996	3 968	5 783	11 707	6 460	
Saarland	35 659	361	96	5 703	50	60	240	335	805	393	
Länder ohne Stadtstaaten	1 751 185	20 549	3 331	393 608	4 010	5 058	15 408	26 939	55 972	36 022	
Hamburg	67 631	512	14	9 134	276	117	243	439	1 368	1 264	
Bremen	21 527	96	6	3 168	40	24	82	182	486	386	
Berlin (West)	67 717	434	6	11 546	305	268	232	493	1 443	1 752	
Bundesgebiet	1 908 060	21 591	3 357	417 456	4 631	5 467	15 965	28 053	59 269	39 424	
											Be in
Schleswig - Holstein	608,1	8,0	8,4	246,8	5,9	7,5	10,5	9,7	89,0	27,4	
Niedersachsen	2 030,0	16,0	57,2	946,0	35,4	51,4	46,6	56,1	333,3	103,6	
Nordrhein - Westfalen	6 305,3	21,7	289,1	2 939,1	257,3	75,0	103,1	595,9	668,5	391,4	
Hessen	2 514,2	8,8	30,2	1 057,9	139,9	41,4	42,0	50,4	234,7	276,7	
Rheinland - Pfalz	949,1	3,0	10,8	458,3	76,2	19,4	40,0	22,1	83,6	41,7	
Baden - Württemberg	3 351,9	18,1	32,5	2 026,6	64,3	63,4	55,7	104,4	594,0	500,2	
Bayern	3 404,7	8,2	47,3	1 812,8	46,6	46,2	125,9	62,8	395,5	452,1	
Saarland	323,8	1,3	30,8	148,1	1,7	3,0	14,0	55,0	30,1	7,4	
Länder ohne Stadtstaaten	19 487,1	85,1	506,3	9 635,6	627,3	307,3	437,8	956,4	2 428,7	1 800,5	
Hamburg	838,4	3,2	12,9	296,5	51,2	16,6	6,3	8,1	70,3	42,8	
Bremen	294,8	8,7	4,6	111,5	1,4	0,7	3,7	2,0	44,4	11,9	
Berlin (West)	644,1	2,9	10,7	268,9	19,7	6,0	10,8	10,2	59,3	61,3	
Bundesgebiet	21 264,4	99,9	534,5	10 310,5	699,7	330,6	458,8	976,7	2 602,8	1 916,4	
											Pro
Schleswig - Holstein	2,9	8,0	1,6	2,4	0,8	2,3	2,3	1,0	3,4	1,4	
Niedersachsen	9,5	16,0	10,7	9,2	5,1	15,5	10,2	5,7	12,8	5,4	
Nordrhein - Westfalen	29,7	21,7	54,1	28,5	36,8	22,7	22,5	61,0	25,7	20,4	
Hessen	11,8	8,8	5,7	10,3	20,0	12,5	9,2	5,2	9,0	14,4	
Rheinland - Pfalz	4,5	3,0	2,0	4,4	10,9	5,9	8,7	2,3	3,2	2,2	
Baden - Württemberg	15,8	18,1	6,1	19,7	9,2	19,2	12,1	10,7	22,8	26,1	
Bayern	16,0	8,2	8,8	17,6	6,7	14,0	27,4	6,4	15,2	23,6	
Saarland	1,5	1,3	5,8	1,4	0,2	0,9	3,1	5,6	1,2	0,4	
Länder ohne Stadtstaaten	91,6	85,2	94,7	93,5	98,7	93,0	95,4	97,9	93,3	94,0	
Hamburg	3,9	3,2	2,4	2,9	7,3	5,0	1,4	0,8	2,7	2,2	
Bremen	1,4	8,7	0,9	1,1	0,2	0,2	0,8	0,2	1,7	0,6	
Berlin (West)	3,0	2,9	2,0	2,6	2,8	1,8	2,4	1,0	2,3	3,2	
Bundesgebiet	100	100	100	100	100	100	100	100	100	100	
											Pro
Schleswig - Holstein	100	1,3	1,4	40,6	1,0	1,2	1,7	1,6	14,6	4,5	
Niedersachsen	100	0,8	2,8	46,6	1,7	2,5	2,3	2,8	16,4	5,1	
Nordrhein - Westfalen	100	0,3	4,6	46,6	4,1	1,2	1,6	9,5	10,6	6,2	
Hessen	100	0,4	1,2	42,1	5,6	1,6	1,7	2,0	9,3	11,0	
Rheinland - Pfalz	100	0,3	1,1	48,3	8,0	2,0	4,2	2,3	8,8	4,4	
Baden - Württemberg	100	0,5	1,0	60,5	1,9	1,9	1,7	3,1	17,7	14,9	
Bayern	100	0,2	1,4	53,2	1,4	1,4	3,7	1,8	11,6	13,3	
Saarland	100	0,4	9,5	45,7	0,5	0,9	4,3	17,0	9,3	2,3	
Länder ohne Stadtstaaten	100	0,4	2,6	49,4	3,2	1,6	2,2	4,9	12,5	9,2	
Hamburg	100	0,4	1,5	35,4	6,1	2,0	0,8	1,0	8,4	5,1	
Bremen	100	3,0	1,6	37,8	0,5	0,2	1,3	0,7	15,1	4,0	
Berlin (West)	100	0,5	1,7	41,4	3,1	0,9	1,7	1,6	9,2	9,5	
Bundesgebiet	100	0,5	2,5	48,5	3,3	1,6	2,2	4,8	12,2	9,0	

\*) Ergebnis der Arbeitsstättenzählung 1970. — Wirtschaftsabteilung 0 bis 7.

1) Landwirtschaftliche Tierhaltung und -zucht, Dienstleistungen auf der land- und forstwirtschaftlichen Erzeugerstufe, Hochsee- und Küstenfischerei, gewerbliche Gärtnerei und gewerbliche Tierhaltung. —

am 27. 5. 1970 nach Wirtschaftsabteilungen \*)

(ohne Baugewerbe)			Bau- gewerbe	Handel			Verkehr und Nach- richten- über- mittlung	Kredit- institute und Versiche- rungs- gewerbe	Dienstleistungen von Unternehmen und Freien Berufen		Land
von				zusammen	darunter				zusammen	darunter	
Holz-, Papier- und Druck- gewerbe	Leder-, Textil- und Beklei- dungs- gewerbe	Nahrungs- und Genuß- mittel- gewerbe			Groß- handel	Einzel- handel					
<b>nehmen</b>											
<b>zahl</b>											
2 053	2 564	3 566	6 182	23 479	3 430	17 332	3 040	1 519	20 350	8 168	SchH
7 661	8 938	11 074	18 468	79 044	12 835	56 231	7 703	4 818	60 678	24 814	Ndsa
17 334	21 181	21 177	39 689	170 888	33 537	114 807	17 252	10 101	140 482	51 345	NW
8 406	9 501	9 419	14 498	60 176	11 050	39 292	7 065	4 329	53 922	18 341	Hess
4 873	5 374	7 796	10 215	41 774	6 973	30 271	4 613	2 730	32 969	15 390	RhPf
13 859	15 844	16 367	29 015	84 400	14 477	56 603	9 290	8 110	78 606	26 363	BaWü
17 595	20 745	21 052	27 732	112 182	17 938	77 830	12 847	8 113	97 909	39 119	Bay
1 055	879	1 886	2 182	15 866	1 777	12 175	1 129	593	9 729	4 605	Saar
72 836	85 026	92 337	147 981	587 809	102 017	404 531	62 939	40 313	494 655	188 145	LoSt
1 483	2 363	1 581	3 583	27 191	7 183	14 469	5 091	1 378	20 728	4 339	Hmb
466	707	795	1 446	8 184	1 694	4 794	1 417	443	6 767	1 848	Brm
1 614	3 757	1 682	3 330	23 720	3 116	17 503	4 517	1 131	23 033	5 354	BlnW
76 399	91 853	96 395	156 340	646 904	114 010	441 297	73 964	43 265	545 183	199 686	BG
<b>schäftigte</b>											
<b>1 000</b>											
36,4	17,8	42,8	86,8	132,8	40,2	87,1	19,6	15,5	90,2	31,0	SchH
99,5	91,2	128,8	251,2	391,5	131,6	239,6	53,6	53,5	260,9	81,1	Ndsa
280,2	336,0	231,6	580,7	1 090,3	367,5	674,9	612,9	154,6	616,9	187,8	NW
93,7	95,0	84,0	212,9	356,5	125,6	210,2	449,9	136,6	261,4	75,0	Hess
54,5	67,3	53,5	122,4	184,4	67,4	108,0	19,0	21,1	130,1	46,5	RhPf
213,9	284,1	146,6	329,2	463,1	157,3	277,0	57,9	84,1	340,3	102,5	BaWü
205,3	293,4	184,8	411,8	536,9	182,2	322,7	76,1	113,7	397,9	140,6	Bay
12,3	9,0	15,7	29,3	63,2	19,7	40,2	6,0	8,7	36,4	12,0	Saar
995,8	1 193,8	887,8	2 024,3	3 218,7	1 091,5	1 959,7	1 295,0	587,8	2 134,1	656,5	LoSt
24,8	11,9	64,4	61,2	200,6	95,6	89,5	76,3	49,3	138,5	23,0	Hmb
9,3	7,7	30,4	26,4	57,6	25,0	28,8	40,2	6,8	39,0	8,6	Brm
29,0	39,6	31,0	61,6	131,3	28,0	95,8	33,4	16,1	121,2	25,7	BlnW
1 058,7	1 253,0	1 013,7	2 173,7	3 608,4	1 240,0	2 173,8	1 44,9	659,9	2 432,7	713,9	BG
<b>zent</b>											
3,4	1,4	4,2	4,0	3,7	3,2	-4,0	1,4	2,3	3,7	4,3	SchH
9,4	7,3	12,7	11,6	10,8	10,6	11,0	3,7	8,1	10,7	11,4	Ndsa
26,5	26,8	22,8	26,7	30,2	29,6	31,0	42,4	23,4	25,4	23,5	NW
8,9	7,6	8,3	9,8	9,9	10,1	9,7	31,1	20,7	10,7	10,5	Hess
5,1	5,4	5,3	5,6	5,1	5,4	5,0	1,3	3,2	5,3	6,5	RhPf
20,2	22,7	14,5	15,1	12,8	12,7	12,7	4,0	12,7	14,0	14,4	BaWü
19,4	23,4	18,2	18,9	14,9	14,7	14,8	5,3	17,2	16,4	19,7	Bay
1,2	0,7	1,5	1,3	1,8	1,6	1,8	0,4	1,3	1,5	1,7	Saar
94,1	95,3	87,6	93,1	89,2	88,0	90,2	89,6	89,1	87,7	92,0	LoSt
2,3	0,9	6,4	2,8	5,6	7,7	4,1	5,3	7,5	5,7	3,2	Hmb
0,9	0,6	3,0	1,2	1,6	2,0	1,3	2,8	1,0	1,6	1,2	Brm
2,7	3,2	3,1	2,8	3,6	2,3	4,4	2,3	2,4	5,0	3,6	BlnW
100	100	100	100	100	100	100	100	100	100	100	BG
<b>zent</b>											
6,0	2,9	7,0	14,3	21,8	6,6	14,3	3,2	2,5	14,8	5,1	SchH
4,9	4,5	6,3	12,4	19,3	6,5	11,8	2,6	2,6	12,9	4,0	Ndsa
4,4	5,3	3,7	9,2	17,3	5,8	10,7	9,7	2,5	9,8	2,7	NW
3,7	3,8	3,3	8,5	14,2	5,0	8,4	17,9	5,4	10,4	3,0	Hess
5,7	7,1	5,6	12,9	19,4	7,1	11,4	2,0	2,2	13,7	4,9	RhPf
6,4	8,5	4,4	9,8	13,8	4,7	8,3	1,7	2,5	10,2	3,1	BaWü
6,0	8,6	5,4	12,1	15,8	5,4	9,5	2,2	3,3	11,7	4,1	Bay
3,8	2,8	4,8	9,0	19,5	6,1	12,4	1,9	2,7	11,2	3,7	Saar
5,1	6,1	4,6	10,4	16,5	5,6	10,1	6,6	3,0	11,0	3,4	LoSt
3,0	1,4	7,7	7,3	23,9	11,4	10,7	9,1	5,9	16,5	2,7	Hmb
3,2	2,6	10,3	9,0	19,5	8,5	9,8	13,6	2,3	13,2	2,9	Brm
4,5	6,1	4,8	9,6	20,4	4,3	14,9	5,2	2,5	18,8	4,0	BlnW
5,0	5,9	4,8	10,2	17,0	5,8	10,2	6,8	3,1	11,4	3,4	BG

2) Einsch. Herstellung von Geräten und Einrichtungen für die automatische Datenverarbeitung. — 3) Ohne Herstellung von Geräten und Einrichtungen für die automatische Datenverarbeitung.

## 7.3 Unternehmen und darin Beschäftigte am 27. 5. 1970 nach Rechtsformen \*)

Land	Insgesamt	Die Unternehmen wurden betrieben						
		von einer oder mehreren Personen als Inhaber	als offene Handelsgesellschaft bzw. Kommanditgesellschaft	als Gesellschaft mit beschränkter Haftung	als Aktiengesellschaft bzw. Kommanditgesellschaft auf Aktien	als eingetragene Genossenschaft	unter einer sonstigen privaten Rechtsform 1)	von einer Körperschaft, Anstalt oder Stiftung des öffentlichen Rechts 2)
<b>Unternehmen</b>								
<b>Anzahl</b>								
Schleswig - Holstein	69 843	64 264	3 760	782	50	684	134	169
Niedersachsen	217 574	201 256	10 998	2 652	176	1 804	323	365
Nordrhein - Westfalen	481 556	437 345	30 454	9 741	674	1 715	811	816
Hessen	184 808	166 431	11 725	4 235	288	1 270	526	333
Rheinland - Pfalz	121 490	111 542	6 133	1 640	104	1 282	260	529
Baden - Württemberg	289 471	262 544	16 184	5 230	391	3 374	865	883
Bayern	350 784	323 002	18 624	4 473	431	2 746	397	1 111
Saarland	35 659	32 924	937	1 329	42	194	114	119
Länder ohne Stadtstaaten	1 751 185	1 599 308	98 815	30 082	2 156	13 069	3 430	4 325
Hamburg	67 631	58 303	6 655	2 153	158	94	252	16
Bremen	21 527	19 018	1 851	522	38	34	43	21
Berlin (West)	67 717	61 913	3 757	1 709	132	63	95	48
<b>Bundesgebiet</b>	<b>1 908 060</b>	<b>1 738 542</b>	<b>111 078</b>	<b>34 466</b>	<b>2 484</b>	<b>13 260</b>	<b>3 820</b>	<b>4 410</b>
<b>Beschäftigte</b>								
<b>1 000</b>								
Schleswig - Holstein	608,1	300,2	162,6	80,2	33,2	14,7	3,2	14,0
Niedersachsen	2 030,0	895,7	478,8	244,6	326,1	38,3	13,1	33,4
Nordrhein - Westfalen	6 305,3	1 960,9	1 554,5	858,7	1 300,6	53,6	44,7	532,4
Hessen	2 514,2	655,1	454,8	379,4	539,3	23,8	14,6	447,1
Rheinland - Pfalz	949,1	425,5	236,3	134,1	105,9	14,4	13,7	19,2
Baden - Württemberg	3 351,9	1 163,7	942,9	658,2	467,0	51,7	24,0	44,3
Bayern	3 404,7	1 363,5	901,2	459,2	554,7	42,0	25,7	58,5
Saarland	323,8	110,0	47,3	95,8	52,0	4,6	8,1	6,1
Länder ohne Stadtstaaten	19 487,1	6 874,6	4 778,4	2 910,2	3 378,8	243,1	147,1	1 155,0
Hamburg	838,4	265,1	242,0	170,9	127,2	13,1	15,3	4,8
Bremen	294,8	90,0	90,1	53,0	51,7	2,9	5,7	1,3
Berlin (West)	644,1	277,8	163,0	116,6	55,0	3,1	5,4	23,3
<b>Bundesgebiet</b>	<b>21 264,4</b>	<b>7 507,5</b>	<b>5 273,4</b>	<b>3 250,6</b>	<b>3 612,7</b>	<b>262,2</b>	<b>173,5</b>	<b>1 184,5</b>
<b>Prozent</b>								
Schleswig - Holstein	2,9	4,0	3,1	2,5	0,9	5,6	1,8	1,2
Niedersachsen	9,5	11,9	9,1	7,5	9,0	14,6	7,6	2,8
Nordrhein - Westfalen	29,7	26,1	29,5	26,4	36,0	20,4	25,8	44,9
Hessen	11,8	8,7	8,6	11,7	14,9	9,1	8,4	37,7
Rheinland - Pfalz	4,5	5,7	4,5	4,1	2,9	5,5	7,9	1,6
Baden - Württemberg	15,8	15,5	17,9	20,2	12,9	19,7	13,8	3,7
Bayern	16,0	18,2	17,1	14,1	15,4	16,0	14,8	4,9
Saarland	1,5	1,4	0,9	2,9	1,4	1,8	4,7	0,5
Länder ohne Stadtstaaten	91,6	91,6	90,6	89,5	93,5	92,7	84,8	97,5
Hamburg	3,9	3,5	4,6	5,3	3,5	5,0	8,8	0,4
Bremen	1,4	1,2	1,7	1,6	1,4	1,1	3,3	0,1
Berlin (West)	3,0	3,7	3,1	3,6	1,5	1,2	3,1	2,0
<b>Bundesgebiet</b>	<b>100</b>	<b>100</b>	<b>100</b>	<b>100</b>	<b>100</b>	<b>100</b>	<b>100</b>	<b>100</b>
<b>Prozent</b>								
Schleswig - Holstein	100	49,3	26,7	13,2	5,5	2,4	0,5	2,3
Niedersachsen	100	44,1	23,6	12,0	16,1	1,9	0,6	1,6
Nordrhein - Westfalen	100	31,1	24,7	13,6	20,6	0,9	0,7	8,4
Hessen	100	26,0	18,1	15,1	21,5	0,9	0,6	17,8
Rheinland - Pfalz	100	44,8	24,9	14,1	11,2	1,5	1,4	2,0
Baden - Württemberg	100	34,7	28,1	19,6	13,9	1,5	0,7	1,3
Bayern	100	40,0	26,5	13,5	16,3	1,2	0,8	1,7
Saarland	100	34,0	14,6	29,6	16,1	1,4	2,5	1,9
Länder ohne Stadtstaaten	100	35,3	24,5	14,9	17,3	1,2	0,8	5,9
Hamburg	100	31,6	28,9	20,4	15,2	1,6	1,8	0,6
Bremen	100	30,5	30,6	18,0	17,5	1,0	1,9	0,4
Berlin (West)	100	43,1	25,3	18,1	8,5	0,5	0,8	3,6
<b>Bundesgebiet</b>	<b>100</b>	<b>35,3</b>	<b>24,8</b>	<b>15,3</b>	<b>17,0</b>	<b>1,2</b>	<b>0,8</b>	<b>5,7</b>

\*) Ergebnis der Arbeitsstatistikenzahlung 1970. — Wirtschaftsabteilung 0 bis 7

1) Z. B. eingetragener bzw. nicht eingetragener Verein, Versicherungsverein auf Gegenseitigkeit, bergrechtliche Gewerkschaft usw. — 2) Wirtschaftliche Unternehmen von Körperschaften, Anstalten oder Stiftungen des öffentlichen Rechts, soweit sie nicht unter einer privaten Rechtsform betrieben werden

## 7.4 Eröffnete bzw. mangels Masse abgelehnte Konkurs- und Vergleichsverfahren

Land	1950	1967	1968	1969	1970	1971	1972	1973	1974
<b>Insolvenzen insgesamt (ohne Anschlußkonkursverfahren)</b>									
Schleswig - Holstein	344	137	145	136	156	152	163	204	268
Niedersachsen	925	497	426	469	491	497	488	500	691
Nordrhein - Westfalen	1 334	1 170	927	917	1 014	1 112	1 152	1 633	2 177
Hessen	601	419	363	332	379	412	452	530	862
Rheinland - Pfalz	202	202	152	172	222	208	224	268	385
Baden - Württemberg	635 <sup>1)</sup>	565	504	469	567	593	640	762	1 168
Bayern	976 <sup>2)</sup>	810	756	740	744	771	793	947	1 374
Saarland	42	94	92	136	128	118	107	95	128
Länder ohne Stadtstaaten	5 059	3 894	3 365	3 371	3 701	3 863	4 019	4 939	7 053
Hamburg	334	190	205	181	229	260	225	210	256
Bremen	103	72	71	60	74	71	92	92	109
Berlin (West)	240	181	186	197	197	243	239	274	304
<b>Bundesgebiet</b>	<b>5 736</b>	<b>4 337</b>	<b>3 827</b>	<b>3 809</b>	<b>4 201</b>	<b>4 437</b>	<b>4 575</b>	<b>5 515</b>	<b>7 722</b>
<b>Eröffnete Konkursverfahren (einschl. Anschlußkonkursverfahren, denen ein Vergleichsverfahren vorausging)</b>									
Schleswig - Holstein	197	86	81	71	93	92	84	106	140
Niedersachsen	582	346	284	291	306	293	306	291	402
Nordrhein - Westfalen	785	761	588	549	601	623	619	921	1 160
Hessen	375	245	172	128	181	191	168	235	382
Rheinland - Pfalz	119	119	79	94	99	80	83	137	163
Baden - Württemberg	341 <sup>1)</sup>	292	201	227	261	233	239	339	496
Bayern	607 <sup>2)</sup>	293	261	238	257	257	255	301	457
Saarland	27	47	53	44	50	38	39	49	53
Länder ohne Stadtstaaten	3 033	2 189	1 719	1 642	1 848	1 807	1 793	2 379	3 253
Hamburg	135	113	99	100	115	153	109	112	110
Bremen	41	28	26	18	32	27	26	29	42
Berlin (West)	77	69	62	91	86	100	85	76	77
<b>Bundesgebiet</b>	<b>3 286</b>	<b>2 399</b>	<b>1 906</b>	<b>1 851</b>	<b>2 081</b>	<b>2 087</b>	<b>2 013</b>	<b>2 596</b>	<b>3 482</b>
<b>Mangels Masse abgelehnte Konkursanträge</b>									
Schleswig - Holstein	76	31	52	54	53	57	70	89	111
Niedersachsen	93	89	108	137	148	177	180	170	249
Nordrhein - Westfalen	252	283	255	293	320	422	474	611	888
Hessen	86	138	174	182	190	211	275	279	447
Rheinland - Pfalz	28	47	59	70	100	110	125	122	204
Baden - Württemberg	155 <sup>1)</sup>	202	272	222	270	333	373	387	592
Bayern	165 <sup>2)</sup>	498	443	469	461	499	524	632	878
Saarland	4	35	51	84	74	74	65	46	69
Länder ohne Stadtstaaten	859	1 323	1 414	1 511	1 616	1 883	2 066	2 336	3 438
Hamburg	169	68	104	78	109	104	114	97	141
Bremen	29	34	41	37	37	43	65	54	67
Berlin (West)	154	106	117	101	100	138	152	194	224
<b>Bundesgebiet</b>	<b>1 211</b>	<b>1 531</b>	<b>1 676</b>	<b>1 727</b>	<b>1 862</b>	<b>2 168</b>	<b>2 397</b>	<b>2 681</b>	<b>3 870</b>
<b>Eröffnete Vergleichsverfahren</b>									
Schleswig - Holstein	100	24	17	14	14	8	11	15	23
Niedersachsen	349	76	50	56	49	39	29	47	51
Nordrhein - Westfalen	409	159	97	91	103	80	64	116	151
Hessen	185	42	22	24	15	15	9	19	38
Rheinland - Pfalz	75	40	20	15	27	19	17	10	27
Baden - Württemberg	196 <sup>1)</sup>	92	43	35	40	37	37	49	97
Bayern	296 <sup>2)</sup>	54	57	45	44	34	31	27	54
Saarland	14	16	7	8	7	6	3	-	-7
Länder ohne Stadtstaaten	1 624	503	313	288	299	238	201	283	448
Hamburg	36	10	3	3	7	4	3	1	5
Bremen	38	11	7	6	5	4	3	12	5
Berlin (West)	23	6	8	7	13	6	2	5	4
<b>Bundesgebiet</b>	<b>1 721</b>	<b>530</b>	<b>331</b>	<b>304</b>	<b>324</b>	<b>252</b>	<b>209</b>	<b>301</b>	<b>482</b>

1) Einschl. Lindau - 2) Ohne Lindau

## 7.5 Finanzielle Ergebnisse der eröffneten Konkurs- und Vergleichsverfahren

Land	1950	1967	1968	1969	1970	1971	1972	1973
<b>Erfaßte Verfahren <sup>1)</sup></b>								
Anzahl								
Schleswig - Holstein	169	84	80	70	85	80	72	119
Niedersachsen	684	327	291	302	307	275	291	291
Nordrhein - Westfalen	1 012	757	579	550	638	646	626	955
Hessen	496	250	178	127	171	161	120	215
Rheinland - Pfalz	153	153	96	106	121	98	95	131
Baden - Württemberg	371 <sup>2)</sup>	220	144	159	180	177	165	227
Bayern	705 <sup>3)</sup>	339	312	273	297	284	278	320
Saarland		41	56	43	53	44	39	45
Länder ohne Stadtstaaten		2 171	1 736	1 630	1 852	1 765	1 686	2 303
Hamburg	146	122	102	82	106	122	91	74
Bremen	35	18	24	15	15	13	9	15
Berlin (West)	93	72	65	92	96	105	83	79
<b>Bundesgebiet</b>	<b>3 864 <sup>4)</sup></b>	<b>2 383</b>	<b>1 927</b>	<b>1 819</b>	<b>2 069</b>	<b>2 005</b>	<b>1 869</b>	<b>2 471</b>
<b>Forderungen</b>								
Mill. DM								
Schleswig - Holstein	5	22	24	35	126	45	44	123
Niedersachsen	46	202	98	117	132	205	276	429
Nordrhein - Westfalen	74	556	243	241	432	505	496	1 261
Hessen	38	160	103	67	209	122	76	372
Rheinland - Pfalz	9	81	44	46	59	93	53	179
Baden - Württemberg	28 <sup>2)</sup>	99	38	169	71	121	91	316
Bayern	63 <sup>3)</sup>	230	161	157	223	390	247	612
Saarland		15	21	56	37	31	22	53
Länder ohne Stadtstaaten		1 365	732	888	1 289	1 513	1 306	3 344
Hamburg	19	84	50	12	124	73	36	69
Bremen	3	7	5	4	3	3	2	27
Berlin (West)	11	39	18	25	43	32	28	120
<b>Bundesgebiet</b>	<b>297 <sup>4)</sup></b>	<b>1 495</b>	<b>805</b>	<b>928</b>	<b>1 459</b>	<b>1 621</b>	<b>1 373</b>	<b>3 560</b>
<b>Verluste</b>								
Mill. DM								
Schleswig - Holstein	4	18	20	27	117	41	38	112
Niedersachsen	35	162	82	103	112	179	257	391
Nordrhein - Westfalen	54	461	193	204	350	426	428	1 142
Hessen	28	137	94	59	174	110	71	346
Rheinland - Pfalz	7	71	37	42	51	84	45	167
Baden - Württemberg	21 <sup>2)</sup>	76	29	158	57	92	82	262
Bayern	45 <sup>3)</sup>	205	139	129	189	362	227	506
Saarland		14	20	48	34	28	20	49
Länder ohne Stadtstaaten		1 144	615	770		1 321	1 188	2 975
Hamburg	17	79	48	10	120	70	35	65
Bremen	2	5	4	3	3	3	1	18
Berlin (West)	9	29	16	23	40	28	26	117
<b>Bundesgebiet</b>	<b>221 <sup>4)</sup></b>	<b>1 258</b>	<b>683</b>	<b>805</b>	<b>1 248</b>	<b>1 422</b>	<b>1 231</b>	<b>3 176</b>
<b>Durchschnittliche Deckungsquote der nichtbevorrechtigten Forderungen bei Konkursen mit Masse</b>								
Prozent								
Schleswig - Holstein	8,2	9,2	11,6	16,1	5,4	7,1	5,0	4,0
Niedersachsen	6,2	7,2	7,1	5,2	5,6	3,5	2,9	2,3
Nordrhein - Westfalen	12,4	3,6	5,5	3,9	3,3	4,9	3,6	2,0
Hessen	11,1	5,4	4,4	6,9	3,8	6,0	1,5	2,8
Rheinland - Pfalz	12,2	2,4	9,9	4,5	2,2	3,2	2,4	1,9
Baden - Württemberg	5,7 <sup>2)</sup>	5,5	10,5	3,4	7,4	16,0	3,4	6,9
Bayern	20,1 <sup>3)</sup>	5,6	6,1	15,6	9,2	1,9	3,3	14,5
Saarland		3,9	4,2	9,4	1,4	3,2	0,9	4,7
Länder ohne Stadtstaaten		4,7	6,3	7,2	5,1	4,9	3,3	5,3
Hamburg	6,9	5,0	5,1	10,3	1,1	1,1	0,6	2,3
Bremen	7,8	1,3	1,9	8,1	0,8	6,3	11,1	—
Berlin (West)		2,0	9,0	2,7	1,8	8,2	1,9	0,7
<b>Bundesgebiet</b>	<b>11,6 <sup>4)</sup></b>	<b>4,7</b>	<b>6,3</b>	<b>7,1</b>	<b>4,5</b>	<b>4,7</b>	<b>3,2</b>	<b>5,0</b>

1) Bis zum 31. 12. des folgenden Jahres als abgeschlossen gemeldete Verfahren. — 2) Einschl. Lindau — 3) Ohne Lindau. — 4) Ohne Saarland.

## 7.6 Wechsel- und Scheckproteste \*)

Land	1950	1967	1968	1969	1970	1971	1972	1973	1974
<b>Wechselproteste</b>									
Anzahl									
Schleswig - Holstein	9 304	9 822	8 045	5 512	5 384	4 289	4 711	5 254	5 971
Niedersachsen	33 574	36 192	29 707	24 949	24 830	20 533	21 024	22 711	23 935
Nordrhein - Westfalen	82 208	135 525	101 605	86 907	80 473	71 836	66 966	80 028	83 699
Hessen	25 641	40 309	32 394	30 624	30 540	26 973	25 246	29 556	31 066
Rheinland - Pfalz	12 776	31 392	23 718	22 170	19 824	18 930	18 429	19 253	20 852
Baden - Württemberg	25 623	48 360	38 947	31 611	30 818	30 161	26 357	30 564	35 084
Bayern	36 802	42 514	34 631	34 171	34 884	31 737	32 535	35 978	42 041
Saarland		12 610	10 133	9 360	9 324	8 179	7 436	9 217	10 169
Länder ohne Stadtstaaten		356 724	279 180	245 304	236 077	212 638	202 704	232 561	252 817
Hamburg	16 455	13 907	11 220	9 611	8 814	8 456	7 214	6 894	6 914
Bremen	5 533	4 447	3 334	3 124	3 192	2 775	2 666	2 265	2 640
Berlin (West)	6 148	6 834	7 648	6 761	6 646	5 544	5 392	5 022	4 882
Überregionale Institute mit Sonderaufgaben <sup>1)</sup>	53	226	74	1	—	—	—	—	—
<b>Bundesgebiet</b>	<b>254 117 <sup>2)</sup></b>	<b>382 138</b>	<b>301 456</b>	<b>264 801</b>	<b>254 729</b>	<b>229 413</b>	<b>217 976</b>	<b>246 742</b>	<b>267 253</b>
<b>Wechselsumme</b>									
Mill. DM									
Schleswig - Holstein	7	12	12	12	13	13	12	17	47
Niedersachsen	24	56	46	46	61	69	66	88	103
Nordrhein - Westfalen	47	203	147	151	174	191	202	306	365
Hessen	18	83	61	58	81	87	96	135	167
Rheinland - Pfalz	9	51	33	38	41	45	58	60	82
Baden - Württemberg	20	94	71	67	83	89	91	132	176
Bayern	32	92	76	96	111	116	149	172	196
Saarland		20	13	12	19	17	13	20	31
Länder ohne Stadtstaaten		611	459	480	583	627	687	930	1 167
Hamburg	14	26	21	20	33	26	25	38	39
Bremen	4	9	4	7	6	11	10	13	13
Berlin (West)	5	12	11	11	12	16	18	26	18
Überregionale Institute mit Sonderaufgaben <sup>1)</sup>	0	0	0	0	—	—	—	—	—
<b>Bundesgebiet</b>	<b>180 <sup>2)</sup></b>	<b>658</b>	<b>495</b>	<b>518</b>	<b>634</b>	<b>680</b>	<b>740</b>	<b>1 007</b>	<b>1 237</b>
<b>Scheckproteste</b>									
Anzahl									
Schleswig - Holstein		21 630	19 982	20 818	24 290	23 397	23 172	26 284	26 640
Niedersachsen		127 120	120 933	122 120	134 903	136 589	138 285	164 954	183 261
Nordrhein - Westfalen		309 492	295 512	309 156	348 502	376 176	398 324	508 106	564 009
Hessen		88 110	86 840	90 192	97 931	107 511	115 955	143 339	163 464
Rheinland - Pfalz		49 931	46 974	49 724	56 792	56 712	57 753	69 066	84 055
Baden - Württemberg		108 426	103 194	105 537	129 711	138 982	143 191	190 853	234 977
Bayern		87 907	87 161	95 456	111 207	119 306	139 489	173 798	217 939
Saarland		11 902	10 173	9 469	10 468	9 579	8 074	9 757	11 447
Länder ohne Stadtstaaten		804 518	770 769	802 472	913 804	968 252	1 024 223	1 286 157	1 485 792
Hamburg		19 569	22 744	24 566	32 348	31 126	30 698	31 397	30 000
Bremen		21 732	19 746	19 960	21 379	18 992	20 153	20 593	20 265
Berlin (West)		7 239	7 102	7 624	9 240	12 043	13 534	13 543	12 380
Überregionale Institute mit Sonderaufgaben <sup>1)</sup>		301	187	—	—	—	—	—	—
<b>Bundesgebiet</b>		<b>853 359</b>	<b>820 548</b>	<b>854 622</b>	<b>976 771</b>	<b>1 030 413</b>	<b>1 088 608</b>	<b>1 351 690</b>	<b>1 548 437</b>
<b>Scheckssumme</b>									
Mill. DM									
Schleswig - Holstein		18	13	16	26	27	26	39	41
Niedersachsen		88	85	87	103	117	131	184	235
Nordrhein - Westfalen		236	232	252	300	354	411	657	720
Hessen		82	81	94	108	120	143	216	258
Rheinland - Pfalz		37	34	38	48	51	59	83	97
Baden - Württemberg		87	77	87	107	123	139	225	294
Bayern		97	82	113	153	163	211	271	339
Saarland		10	11	8	20	12	12	13	19
Länder ohne Stadtstaaten		655	615	695	865	967	1 132	1 688	2 003
Hamburg		19	23	28	39	41	49	57	74
Bremen		11	12	12	12	14	16	20	29
Berlin (West)		12	13	12	12	22	24	36	36
Überregionale Institute mit Sonderaufgaben <sup>1)</sup>		1	0	—	—	—	—	—	—
<b>Bundesgebiet</b>		<b>697</b>	<b>663</b>	<b>747</b>	<b>928</b>	<b>1 044</b>	<b>1 221</b>	<b>1 801</b>	<b>2 142</b>

\*) Proteste bei den Landeszentralbanken und den Kreditinstituten (bei Wechselprotesten: 1950 einschl., danach ohne Postenstellen; ab 1967 auch einschl. Teilzahlungskreditinstitute).

<sup>1)</sup> 1950 Institute mit und ohne Filialnetz, ab 1967 nur solche ohne Filialnetz. — <sup>2)</sup> Ohne Saarland.

Quelle: Deutsche Bundesbank, Frankfurt/M.



## 8.1 Landwirtschaftliche Betriebe nach Größenklassen \*)

Land	Betriebe mit landwirtschaftlich genutzter Fläche von ... bis unter ... ha									Insgesamt	Darunter 1 ha und mehr
	0,5 - 1 1)	1 - 2	2 - 5	5 - 10	10 - 20	20 - 30	30 - 50	50 - 100	100 und mehr		
<b>22. 5. 1949</b>											
1 000											
Schleswig - Holstein	4,3	6,6	11,7	9,1	13,8	8,8	7,4	2,9	0,6	65,2	60,8
Niedersachsen	43,7	42,6	64,8	54,4	50,7	17,5	12,8	4,1	0,8	291,3	247,7
Nordrhein - Westfalen	41,2	48,3	61,6	44,6	35,1	12,0	7,0	2,2	0,4	252,4	211,2
Hessen	44,9	37,6	63,6	36,4	18,6	3,0	0,9	0,4	0,2	205,7	160,8
Rheinland - Pfalz	36,5	42,6	72,3	42,2	13,8	1,6	0,6	0,2	0,1	209,9	173,4
Baden - Württemberg	71,1	69,2	134,1	78,9	31,7	5,9	2,0	0,6	0,3	393,7	322,7
Bayern	38,5	47,6	132,9	133,6	89,9	22,8	9,2	2,1	0,5	477,1	438,6
Saarland	10,0	9,3	10,7	3,7	2,0	0,3	0,1	0,0	0,0	36,1	26,1
Länder ohne Stadtstaaten	290,1	303,9	551,7	402,9	255,5	71,8	40,0	12,6	3,0	1 931,3	1 641,2
Hamburg	1,3	1,2	0,7	0,4	0,4	0,2	0,1	0,0	0,0	4,4	3,1
Bremen	0,3	0,4	0,5	0,3	0,3	0,2	0,1	0,0	0,0	2,1	1,8
Berlin (West)	0,2	0,3	0,2	0,1	0,1	0,0	0,0	0,0	0,0	0,9	0,7
<b>Bundesgebiet</b>	<b>292,0</b>	<b>305,7</b>	<b>553,1</b>	<b>403,7</b>	<b>256,3</b>	<b>72,2</b>	<b>40,3</b>	<b>12,6</b>	<b>3,0</b>	<b>1 938,7</b>	<b>1 646,8</b>
<b>31. 5. 1960</b>											
1 000											
Schleswig - Holstein	4,0	4,8	8,1	6,7	13,2	9,8	7,9	3,1	0,6	58,2	54,2
Niedersachsen	33,2	31,7	45,4	41,5	53,5	20,0	14,6	5,2	0,8	245,9	212,7
Nordrhein - Westfalen	29,3	32,3	44,2	36,4	38,0	13,1	7,8	2,3	0,4	203,7	174,4
Hessen	31,1	26,7	44,7	28,9	23,4	3,6	1,0	0,4	0,2	160,0	128,9
Rheinland - Pfalz	29,9	31,7	48,2	35,4	19,5	2,5	0,7	0,2	0,0	168,1	138,2
Baden - Württemberg	59,3	55,6	90,0	70,6	38,8	6,4	1,9	0,5	0,2	323,3	263,9
Bayern	35,2	38,9	99,7	120,9	97,9	23,1	8,7	1,9	0,4	426,8	391,6
Saarland	8,9	7,3	5,8	2,1	1,7	0,3	0,1	0,0	0,0	26,3	17,4
Länder ohne Stadtstaaten	231,1	229,1	386,2	342,5	285,9	78,8	42,6	13,6	2,6	1 612,3	1 381,2
Hamburg	1,0	1,0	0,5	0,3	0,3	0,2	0,1	0,0	0,0	3,5	2,5
Bremen	0,2	0,2	0,2	0,1	0,2	0,2	0,1	0,0	-	1,4	1,1
Berlin (West)	0,2	0,1	0,1	0,1	0,1	0,0	0,0	0,0	0,0	0,6	0,4
<b>Bundesgebiet</b>	<b>232,5</b>	<b>230,4</b>	<b>387,1</b>	<b>343,0</b>	<b>286,5</b>	<b>79,2</b>	<b>42,9</b>	<b>13,7</b>	<b>2,6</b>	<b>1 617,7</b>	<b>1 385,3</b>
<b>1971 (2. Maihälfte)</b>											
1 000											
Schleswig - Holstein	3,2	3,3	4,5	3,6	6,9	8,4	9,4	4,1	0,7	44,1	40,9
Niedersachsen	20,2	20,0	27,7	23,3	37,1	24,0	19,4	7,3	1,1	180,2	159,9
Nordrhein - Westfalen	18,8	19,2	26,9	22,2	31,4	17,2	9,7	2,8	0,4	148,6	129,8
Hessen	15,8	14,9	24,9	17,5	19,5	7,8	2,3	0,4	0,2	103,4	87,6
Rheinland - Pfalz	17,0	16,5	24,5	20,0	18,6	6,8	2,5	0,4	0,1	106,4	89,3
Baden - Württemberg	35,8	33,1	48,1	41,4	40,2	12,5	3,6	0,6	0,2	215,5	179,7
Bayern	27,5	28,4	66,1	83,7	97,5	30,7	10,7	2,1	0,5	347,2	319,7
Saarland	4,0	2,1	2,3	1,3	1,2	0,6	0,6	0,1	0,0	12,2	8,2
Länder ohne Stadtstaaten	142,4	137,5	225,0	213,1	252,4	108,0	58,2	17,8	3,2	1 157,6	1 015,2
Hamburg	0,7	0,6	0,3	0,2	0,2	0,1	0,1	0,0	0,0	2,3	1,7
Bremen	0,2	0,1	0,1	0,1	0,1	0,1	0,1	0,0	0,0	0,8	0,6
Berlin (West)	0,1	0,1	0,0	0,0	0,0	0,0	0,0	0,0	-	0,3	0,2
<b>Bundesgebiet</b>	<b>143,4</b>	<b>138,3</b>	<b>225,4</b>	<b>213,4</b>	<b>252,8</b>	<b>108,2</b>	<b>58,5</b>	<b>17,9</b>	<b>3,2</b>	<b>1 161,1</b>	<b>1 017,7</b>
<b>1974 (Frühjahr)</b>											
1 000											
Schleswig - Holstein	3,2	3,1	3,6	3,0	5,4	6,8	9,5	4,7	0,9	40,1	36,9
Niedersachsen	19,0	17,7	23,2	19,0	29,3	21,9	21,3	8,7	1,3	161,3	142,3
Nordrhein - Westfalen	17,6	16,9	23,0	18,8	26,3	16,9	11,2	3,2	0,5	134,4	118,8
Hessen	13,1	12,9	21,0	15,0	16,1	8,2	3,5	0,6	0,2	90,6	77,5
Rheinland - Pfalz	13,7	13,9	19,9	16,7	15,3	6,9	3,7	0,7	0,1	90,9	77,2
Baden - Württemberg	36,9	31,8	43,1	36,2	35,7	13,6	5,0	0,9	0,2	203,5	166,6
Bayern	28,8	28,1	60,0	74,7	89,4	32,9	12,9	2,4	0,5	329,8	301,0
Saarland	3,2	1,8	2,0	1,1	1,0	0,6	0,6	0,2	0,0	10,4	7,2
Länder ohne Stadtstaaten	135,5	126,1	195,8	184,4	218,6	107,8	67,7	21,4	3,8	1 061,0	925,5
Hamburg	0,7	0,6	0,3	0,2	0,2	0,1	0,1	0,0	0,0	2,2	1,6
Bremen	0,1	0,1	0,1	0,1	0,1	0,1	0,1	0,0	0,0	0,7	0,6
Berlin (West)	0,1	0,1	0,0	0,0	0,0	0,0	0,0	0,0	0,0	0,3	0,2
<b>Bundesgebiet</b>	<b>136,3</b>	<b>126,9</b>	<b>196,2</b>	<b>184,7</b>	<b>218,9</b>	<b>108,0</b>	<b>67,9</b>	<b>21,5</b>	<b>3,8</b>	<b>1 064,3</b>	<b>927,9</b>

\*) Ergebnisse der landwirtschaftlichen Betriebszählung 1949 und der Landwirtschaftszählungen von 1960 und 1971, 1974 Ergebnisse der Bodennutzungserhebung. — 1949 und 1960 Gliederung nach der landwirtschaftlichen Nutzfläche.

1) 1971. Ergebnisse der Bodennutzungserhebung.

## 8.2 Landwirtschaftlich genutzte Fläche nach Größenklassen \*)

Land	Landwirtschaftlich genutzte Fläche von ... bis unter ... ha									Insgesamt	Darunter 1 ha und mehr
	0,5 - 1 1)	1 - 2	2 - 5	5 - 10	10 - 20	20 - 30	30 - 50	50 - 100	100 und mehr		
<b>22. 5. 1949</b>											
1 000 ha											
Schleswig - Holstein	3,1	9,7	37,6	66,7	203,3	215,9	282,2	184,0	136,3	1 138,8	1 135,7
Niedersachsen	30,8	61,2	213,4	393,8	707,6	424,1	481,8	262,8	143,6	2 719,1	2 688,3
Nordrhein - Westfalen	29,4	69,3	199,8	320,4	490,9	289,7	262,5	145,1	85,4	1 872,6	1 843,1
Hessen	31,7	54,6	206,4	256,9	249,9	71,1	34,5	29,0	39,8	973,9	942,2
Rheinland - Pfalz	28,5	62,4	238,3	292,2	180,2	37,2	22,6	16,3	8,9	884,5	858,0
Baden - Württemberg	50,8	100,6	444,4	545,9	428,7	140,0	73,1	40,3	55,7	1 879,5	1 828,7
Bayern	27,7	69,7	458,1	953,7	1 245,5	545,9	336,5	135,0	90,9	3 862,9	3 835,2
Saarland	6,3	12,2	26,4	24,7	25,7	5,9	1,9	1,6	1,7	106,4	100,1
Länder ohne Stadtstaaten	206,2	439,6	1 824,4	2 854,3	3 531,8	1 729,9	1 495,1	814,2	542,2	13 437,6	13 231,5
Hamburg	0,9	1,6	2,1	3,1	6,0	4,8	4,2	1,4	1,1	25,2	24,3
Bremen	0,2	0,5	1,6	1,9	4,3	4,4	4,6	1,5	0,2	19,3	19,1
Berlin (West)	0,2	0,4	0,6	0,9	1,1	0,4	0,5	0,3	0,6	4,9	4,7
<b>Bundesgebiet</b>	<b>207,5</b>	<b>442,1</b>	<b>1 828,7</b>	<b>2 860,1</b>	<b>3 543,2</b>	<b>1 739,5</b>	<b>1 504,5</b>	<b>817,3</b>	<b>544,1</b>	<b>13 487,1</b>	<b>13 279,6</b>
<b>31. 5. 1960</b>											
1 000 ha											
Schleswig - Holstein	2,8	7,0	26,2	49,5	198,5	239,7	302,5	198,0	116,4	1 140,6	1 137,8
Niedersachsen	23,2	45,4	149,1	304,3	761,7	485,2	551,0	331,1	142,1	2 793,1	2 769,9
Nordrhein - Westfalen	20,7	46,4	143,9	265,5	536,3	315,3	290,1	153,1	57,0	1 828,3	1 807,6
Hessen	22,1	38,7	145,7	208,7	319,7	84,4	35,5	27,2	29,5	911,4	889,3
Rheinland - Pfalz	21,6	45,8	159,2	253,7	261,3	57,9	24,8	16,2	6,2	846,7	825,0
Baden - Württemberg	42,6	80,0	300,0	502,6	525,1	151,2	68,5	32,4	26,3	1 728,7	1 686,1
Bayern	25,2	56,4	345,3	880,0	1 355,9	552,4	315,8	120,7	70,0	3 721,7	3 696,5
Saarland	6,4	10,3	18,0	15,0	23,2	8,2	2,7	2,2	1,6	87,6	81,2
Länder ohne Stadtstaaten	164,7	330,0	1 287,4	2 479,3	3 981,7	1 894,2	1 590,8	880,8	449,2	13 058,0	12 893,4
Hamburg	0,7	1,3	1,6	2,5	5,0	4,4	4,4	1,6	0,8	22,3	21,6
Bremen	0,2	0,3	0,8	1,0	2,9	4,4	5,1	1,8	-	16,5	16,3
Berlin (West)	0,1	0,2	0,4	0,4	0,9	0,6	0,7	0,4	0,2	3,7	3,6
<b>Bundesgebiet</b>	<b>165,7</b>	<b>331,8</b>	<b>1 290,2</b>	<b>2 483,3</b>	<b>3 990,5</b>	<b>1 903,6</b>	<b>1 600,9</b>	<b>884,5</b>	<b>450,1</b>	<b>13 100,5</b>	<b>12 934,8</b>
<b>1971 (2. Maihälfte)</b>											
1 000 ha											
Schleswig - Holstein	2,3	4,6	14,4	26,2	105,8	208,7	360,3	264,0	136,8	1 123,1	1 120,9
Niedersachsen	14,2	28,2	90,5	169,6	548,6	587,5	733,3	470,1	172,2	2 814,2	2 800,0
Nordrhein - Westfalen	13,2	27,2	88,1	160,7	460,2	415,5	360,1	178,6	66,3	1 769,8	1 756,6
Hessen	11,3	21,4	82,4	125,2	283,7	185,8	84,0	30,0	30,0	853,7	842,4
Rheinland - Pfalz	12,2	23,5	81,5	143,5	285,6	164,0	88,8	25,5	10,0	814,5	802,4
Baden - Württemberg	25,6	47,3	158,9	299,9	570,2	296,9	129,9	39,7	36,1	1 604,3	1 578,8
Bayern	19,6	40,8	228,1	614,5	1 390,0	732,1	388,4	133,6	76,3	3 623,2	3 603,6
Saarland	2,8	2,8	7,4	9,3	17,1	15,4	21,1	8,1	3,5	87,6	84,8
Länder ohne Stadtstaaten	101,1	195,9	751,1	1 549,0	3 641,3	2 605,9	2 165,8	1 149,5	531,1	12 690,5	12 589,4
Hamburg	0,5	0,8	0,9	1,6	3,4	2,9	4,3	2,6	1,5	18,4	17,9
Bremen	0,1	0,1	0,4	0,5	1,4	2,4	5,6	2,1	0,2	12,8	12,7
Berlin (West)	0,1	0,1	0,2	0,2	0,4	0,4	0,4	0,4	-	2,1	2,0
<b>Bundesgebiet</b>	<b>101,7</b>	<b>196,9</b>	<b>752,5</b>	<b>1 551,3</b>	<b>3 646,4</b>	<b>2 611,5</b>	<b>2 176,1</b>	<b>1 154,6</b>	<b>532,8</b>	<b>12 723,8</b>	<b>12 622,0</b>
<b>1974 (Frühjahr)</b>											
1 000 ha											
Schleswig - Holstein	2,2	4,4	11,6	21,6	82,3	169,5	364,3	303,2	156,6	1 115,7	1 113,5
Niedersachsen	13,4	24,7	75,4	137,8	435,0	538,0	811,3	561,6	202,1	2 799,3	2 785,9
Nordrhein - Westfalen	12,3	23,8	75,0	136,4	388,1	413,4	417,5	207,0	74,0	1 747,5	1 735,2
Hessen	9,3	18,4	69,2	107,2	234,0	199,1	125,4	41,2	34,8	838,5	829,2
Rheinland - Pfalz	9,9	19,6	65,9	119,3	219,6	167,4	136,2	44,9	13,1	796,0	786,1
Baden - Württemberg	26,3	45,1	141,6	261,9	509,8	326,0	183,8	59,3	39,3	1 593,2	1 566,9
Bayern	20,5	40,2	206,3	548,4	1 284,3	789,4	469,1	151,1	87,6	3 597,0	3 576,5
Saarland	2,2	2,5	6,1	7,4	14,2	14,2	21,5	13,8	3,9	85,8	83,6
Länder ohne Stadtstaaten	96,2	178,6	651,2	1 340,1	3 167,4	2 617,0	2 529,1	1 382,1	611,4	12 572,9	12 476,7
Hamburg	0,5	0,8	1,0	1,3	2,9	2,7	4,4	2,8	1,4	17,7	17,2
Bremen	0,1	0,2	0,3	0,4	1,1	1,9	5,3	2,3	0,3	11,9	11,8
Berlin (West)	0,1	0,1	0,1	0,2	0,3	0,2	0,4	0,5	0,1	1,9	1,9
<b>Bundesgebiet</b>	<b>96,8</b>	<b>179,6</b>	<b>652,6</b>	<b>1 342,0</b>	<b>3 171,6</b>	<b>2 621,8</b>	<b>2 539,1</b>	<b>1 387,7</b>	<b>613,2</b>	<b>12 604,4</b>	<b>12 507,8</b>

\*) Ergebnisse der landwirtschaftlichen Betriebszählung 1949 und der Landwirtschaftszählungen von 1960 und 1971; 1974 Ergebnisse der Bodennutzungserhebung. — 1949 und 1960 Gliederung nach der landwirtschaftlichen Nutzfläche.

1) 1971. Ergebnisse der Bodennutzungserhebung.

## 8.3 Vierrad- und Kettenschlepper in der Landwirtschaft nach Betriebsgrößenklassen und Nennleistungsklassen \*)

Land	1962	1971	1972	1973							Veränderung des Bestandes 1973 gegenüber 1972
	insgesamt			dar. im Alleinbesitz der landwirtschaftlichen Betriebe							
				zusammen	mit landwirtschaftlicher Nutzfläche von . . bis unter . . ha						
	unter 5	5 - 10	10 - 20		20 - 50	50 und mehr					
1 000											%
<b>Insgesamt</b>											
Schleswig - Holstein	48,2	58,1	57,8	55,3	53,7	0,9	1,2	6,6	30,0	15,0	- 4,3
Niedersachsen	134,1	187,2	186,6	186,8	183,3	19,9	17,9	39,9	77,4	28,1	+ 0,1
Nordrhein - Westfalen	122,4	147,3	142,1	142,8	139,6	16,9	18,3	36,3	56,6	11,6	+ 0,5
Hessen	77,7	108,8	101,4	99,0	98,5	26,7	17,6	25,0	26,2	3,0	- 2,4
Rheinland - Pfalz	77,0	98,0	98,0	97,9	97,3	25,7	21,7	24,7	22,8	2,4	- 0,1
Baden - Württemberg	170,8	226,4	226,8	242,1	240,8	77,2	51,0	65,1	44,0	3,4	+ 6,7
Bayern	325,0	426,9	421,4	419,5	418,3	64,2	88,9	148,0	106,9	10,3	- 0,4
Saarland	5,5	8,9	9,1	9,1	9,1	3,3	1,5	1,6	2,3	0,4	+ 0,6
Länder ohne Stadtstaaten	960,7	1 261,8	1 243,3	1 252,2	1 240,6	234,7	218,2	347,2	366,3	74,2	+ 0,7
Hamburg	1,2	1,3	1,4	1,4	1,3	0,2	0,2	0,3	0,5	0,1	+ 0,3
Bremen	0,5	0,7	0,7	0,7	0,7	0,0	0,0	0,1	0,4	0,1	- 0,2
Berlin (West)	0,2	0,2	0,2	0,2	0,2	0,0	0,0	0,0	0,0	0,0	+ 1,3
<b>Bundesgebiet</b>	<b>962,7</b>	<b>1 263,8</b>	<b>1 245,4</b>	<b>1 254,7</b>	<b>1 242,7</b>	<b>235,0</b>	<b>218,4</b>	<b>347,7</b>	<b>367,2</b>	<b>74,5</b>	<b>+ 0,7</b>
<b>mit einer Nennleistung bis 24 PS</b>											
Schleswig - Holstein	23,6	13,1	11,7	10,4	10,4	0,6	0,7	2,1	5,5	1,6	- 10,8
Niedersachsen	75,1	54,7	49,9	45,1	44,9	13,8	8,2	10,0	10,9	2,1	- 9,5
Nordrhein - Westfalen	74,0	44,5	36,6	33,9	33,6	11,7	7,7	7,3	6,3	0,7	- 7,5
Hessen	55,8	43,2	38,7	34,7	34,6	20,0	6,8	4,7	2,8	0,2	- 10,3
Rheinland - Pfalz	59,9	43,1	40,2	37,4	37,3	18,4	9,7	5,6	3,3	0,3	- 7,0
Baden - Württemberg	137,1	114,9	109,5	109,3	108,9	55,6	23,2	19,9	9,7	0,5	- 0,2
Bayern	239,9	176,5	163,9	151,2	151,0	47,2	41,0	41,8	19,8	1,2	- 7,7
Saarland	3,8	4,0	4,0	3,9	3,9	2,6	0,7	0,3	0,3	0,0	- 3,2
Länder ohne Stadtstaaten	669,1	494,2	454,5	425,9	424,6	169,9	97,9	91,8	58,6	6,5	- 6,3
Hamburg	0,6	0,4	0,4	0,3	0,3	0,1	0,1	0,1	0,1	0,0	- 9,7
Bremen	0,4	0,2	0,2	0,2	0,2	0,0	0,0	0,0	0,1	0,0	- 7,3
Berlin (West)	0,1	0,0	0,0	0,0	0,0	0,0	0,0	0,0	0,0	0,0	- 13,3
<b>Bundesgebiet</b>	<b>670,2</b>	<b>494,9</b>	<b>455,2</b>	<b>426,5</b>	<b>425,2</b>	<b>170,0</b>	<b>97,9</b>	<b>91,9</b>	<b>58,8</b>	<b>6,6</b>	<b>- 6,3</b>
<b>mit einer Nennleistung von 25 bis 34 PS</b>											
Schleswig - Holstein	16,8	16,1	15,5	14,4	14,1	0,2	0,3	2,3	8,5	2,7	- 6,6
Niedersachsen	38,9	51,5	49,1	47,0	46,3	4,3	6,1	13,3	18,4	4,3	- 4,3
Nordrhein - Westfalen	31,5	38,7	35,7	34,2	33,6	3,4	6,2	10,4	12,0	1,5	- 4,2
Hessen	16,1	29,3	26,8	26,0	25,9	5,3	6,7	7,5	6,0	0,5	- 2,9
Rheinland - Pfalz	13,5	27,7	27,9	27,9	27,8	5,9	7,9	8,1	5,5	0,5	- 0,0
Baden - Württemberg	26,1	59,0	58,8	61,5	61,2	13,9	16,6	19,4	10,6	0,6	+ 4,7
Bayern	63,8	115,3	113,6	109,8	109,5	12,3	28,5	42,0	25,0	1,7	- 3,4
Saarland	1,3	2,0	2,0	2,0	2,0	0,4	0,5	0,5	0,5	0,0	- 1,7
Länder ohne Stadtstaaten	208,1	339,7	329,3	322,8	320,5	45,7	72,9	103,5	86,6	11,8	- 2,0
Hamburg	0,4	0,4	0,4	0,4	0,4	0,1	0,1	0,1	0,1	0,0	+ 0,3
Bremen	0,1	0,2	0,1	0,1	0,1	0,0	0,0	0,0	0,1	0,0	+ 0,7
Berlin (West)	0,1	0,0	0,0	0,0	0,0	0,0	0,0	0,0	0,0	0,0	- 19,4
<b>Bundesgebiet</b>	<b>208,7</b>	<b>340,3</b>	<b>329,9</b>	<b>323,4</b>	<b>321,0</b>	<b>45,8</b>	<b>73,0</b>	<b>103,6</b>	<b>86,8</b>	<b>11,9</b>	<b>- 2,0</b>
<b>mit einer Nennleistung von 35 PS und mehr</b>											
Schleswig - Holstein	7,8	28,9	30,7	30,5	29,2	0,1	0,2	2,2	16,0	10,7	- 0,7
Niedersachsen	20,1	80,9	87,7	94,7	92,0	1,9	3,7	16,5	48,1	21,8	+ 8,0
Nordrhein - Westfalen	16,9	64,1	69,8	74,8	72,3	1,8	4,4	18,6	38,2	9,3	+ 7,1
Hessen	5,7	36,3	35,9	38,3	38,0	1,4	4,1	12,8	17,4	2,3	+ 6,5
Rheinland - Pfalz	3,7	27,1	29,8	32,6	32,1	1,4	4,1	11,0	14,0	1,7	+ 9,2
Baden - Württemberg	7,6	52,5	58,5	71,3	70,7	7,7	11,2	25,8	23,6	2,3	+ 21,8
Bayern	21,4	135,1	143,9	158,5	157,9	4,7	19,4	64,2	62,2	7,4	+ 10,2
Saarland	0,4	2,8	3,0	3,2	3,2	0,2	0,3	0,8	1,6	0,3	+ 7,4
Länder ohne Stadtstaaten	83,6	427,7	459,4	503,8	495,5	19,2	47,4	152,0	221,1	55,9	+ 9,7
Hamburg	0,2	0,6	0,6	0,7	0,7	0,0	0,1	0,2	0,3	0,1	+ 6,0
Bremen	0,0	0,3	0,3	0,3	0,3	0,0	0,0	0,0	0,2	0,1	+ 5,3
Berlin (West)	0,0	0,1	0,1	0,1	0,1	0,0	0,0	0,0	0,0	0,0	+ 21,1
<b>Bundesgebiet</b>	<b>83,4</b>	<b>428,6</b>	<b>460,4</b>	<b>504,8</b>	<b>496,5</b>	<b>19,2</b>	<b>47,5</b>	<b>152,2</b>	<b>221,6</b>	<b>56,0</b>	<b>+ 9,7</b>

\*) Einachsl. Geräteträger. — Zusammengestellt anhand der Unterlagen zur Gasöl - Verbilligung.

## 8.4 Arbeitskräfte der landwirtschaftlichen Betriebe \*)

1 000

Land	Betriebe	Familienarbeitskräfte						Familienfremde Arbeitskräfte			
		insgesamt	weiblich	vollbeschäftigte		teilbeschäftigte		ständige		nichtständige	
				zusammen	weiblich	zusammen	weiblich	zusammen	weiblich	zusammen	weiblich
<b>1956/57</b>											
Schleswig - Holstein	52,6	140,3	68,9	117,3	60,6	23,0	8,3	53,3	16,2	24,6	12,4
Niedersachsen	195,4	595,0	307,5	485,8	264,1	109,2	43,4	124,6	41,8	120,3	82,5
Nordrhein - Westfalen	150,7	471,1	237,3	354,7	192,9	116,4	44,4	82,1	27,1	68,7	35,7
Hessen	113,9	366,3	190,5	254,1	147,8	112,2	42,7	27,1	9,0	68,8	45,5
Rheinland - Pfalz	119,8	358,9	180,4	251,7	128,2	107,2	52,2	20,3	5,9	48,0	30,5
Baden - Württemberg	233,7	705,6	371,2	524,0	303,7	181,6	67,5	47,1	15,1	59,2	35,4
Bayern	380,7	1 174,1	620,8	925,9	512,1	248,2	108,7	121,0	53,6	76,9	52,3
<b>Bundesgebiet (o. Saarland, Hamburg, Bremen und Berlin)</b>	<b>1 246,7</b>	<b>3 811,1</b>	<b>1 976,6</b>	<b>2 913,8</b>	<b>1 609,6</b>	<b>897,3</b>	<b>367,0</b>	<b>475,3</b>	<b>168,6</b>	<b>466,6</b>	<b>294,4</b>
<b>1960/61</b>											
Schleswig - Holstein	48,3	124,5	60,8	106,4	54,6	18,1	6,2	36,9	9,8	14,8	8,0
Niedersachsen	178,1	515,6	264,9	406,3	229,1	109,2	35,8	81,3	22,3	61,7	40,1
Nordrhein - Westfalen	139,8	415,4	211,4	324,0	185,8	91,4	25,6	50,2	13,6	60,2	24,9
Hessen	99,2	301,3	155,6	205,8	123,7	95,5	31,9	17,1	5,4	20,2	14,2
Rheinland - Pfalz	104,2	302,7	157,0	235,0	140,0	67,7	17,0	15,2	4,2	27,8	18,6
Baden - Württemberg	203,2	588,6	303,8	425,8	255,9	162,8	47,9	25,2	8,0	24,3	14,0
Bayern	347,0	1 029,9	542,0	802,7	459,4	227,3	82,5	60,4	24,6	47,2	32,1
Saarland	10,0	28,3	15,0	18,9	13,7	9,5	1,3	1,0	0,3	0,4	0,2
<b>Bundesgebiet (o. Hamburg, Bremen und Berlin)</b>	<b>1 129,8</b>	<b>3 306,2</b>	<b>1 710,3</b>	<b>2 524,8</b>	<b>1 462,2</b>	<b>781,3</b>	<b>248,1</b>	<b>287,3</b>	<b>88,4</b>	<b>256,7</b>	<b>152,1</b>
<b>1964/65</b>											
Schleswig - Holstein	46,1	120,2	58,2	96,9	49,6	23,3	8,6	28,0	6,4	9,5	4,4
Niedersachsen	167,4	485,9	249,4	385,8	217,6	100,1	31,8	52,2	14,1	28,7	15,6
Nordrhein - Westfalen	130,2	400,3	202,9	287,7	166,7	112,5	36,2	37,2	9,4	36,1	13,6
Hessen	89,5	275,8	142,1	173,4	108,6	102,4	33,5	13,7	4,5	12,7	8,0
Rheinland - Pfalz	94,2	276,0	140,2	196,3	114,7	79,7	25,5	13,6	3,9	26,4	17,7
Baden - Württemberg	192,6	561,0	289,3	379,8	233,8	181,1	55,5	28,3	10,7	25,2	13,9
Bayern	330,1	959,9	495,5	709,9	414,9	249,9	80,6	42,4	19,5	29,4	17,8
Saarland	9,3	27,7	13,9	15,9	11,3	11,8	2,7	1,0	0,3	0,5	0,3
<b>Bundesgebiet (o. Hamburg, Bremen und Berlin)</b>	<b>1 059,5</b>	<b>3 106,7</b>	<b>1 591,5</b>	<b>2 245,7</b>	<b>1 317,1</b>	<b>861,0</b>	<b>274,4</b>	<b>216,4</b>	<b>68,8</b>	<b>168,4</b>	<b>91,3</b>
<b>1966/67</b>											
Schleswig - Holstein	44,9	115,7	56,1	90,7	46,3	25,0	9,9	22,2	4,6	5,0	2,0
Niedersachsen	163,4	470,3	237,9	350,0	198,0	120,3	39,9	44,6	10,3	21,7	12,6
Nordrhein - Westfalen	126,2	382,9	193,8	270,4	158,0	112,5	35,8	28,1	6,7	18,7	6,3
Hessen	85,6	269,6	137,8	158,9	101,9	110,8	36,0	8,0	2,0	9,3	6,3
Rheinland - Pfalz	89,4	261,0	131,7	185,5	111,6	75,5	20,1	13,3	4,7	27,4	18,7
Baden - Württemberg	181,0	528,2	270,8	345,0	211,8	183,2	58,9	24,7	10,1	17,6	9,6
Bayern	321,3	933,9	483,7	675,8	398,9	258,2	84,8	37,3	16,0	23,9	15,4
Saarland	8,6	25,2	12,7	15,7	11,0	9,6	1,7	0,8	0,3	0,5	0,3
<b>Bundesgebiet (o. Hamburg, Bremen und Berlin)</b>	<b>1 020,5</b>	<b>2 986,6</b>	<b>1 524,6</b>	<b>2 091,9</b>	<b>1 237,5</b>	<b>894,7</b>	<b>287,1</b>	<b>180,1</b>	<b>54,6</b>	<b>124,1</b>	<b>71,1</b>
<b>1968/69</b>											
Schleswig - Holstein	42,7	108,0	51,9	80,6	41,3	27,4	10,6	19,3	4,0	(5,8)	/
Niedersachsen	159,1	439,1	224,2	296,6	169,9	142,5	54,3	34,2	7,4	19,1	10,9
Nordrhein - Westfalen	120,9	371,8	186,8	247,1	141,1	124,7	45,7	23,4	5,6	15,7	5,8
Hessen	81,1	249,6	129,6	138,2	90,0	111,4	39,6	6,7	1,7	7,7	5,5
Rheinland - Pfalz	84,2	238,3	122,2	145,7	88,1	92,6	34,1	(10,5)	/	28,8	19,7
Baden - Württemberg	170,0	482,5	249,2	289,7	180,4	192,7	68,8	20,0	8,3	16,6	9,7
Bayern	311,4	893,9	463,5	586,5	350,1	307,4	113,4	29,1	(12,3)	23,8	14,9
Saarland	7,8	25,8	13,0	13,9	9,8	11,9	3,1	/	/	0,9	0,5
<b>Bundesgebiet (o. Hamburg, Bremen und Berlin)</b>	<b>976,3</b>	<b>2 808,8</b>	<b>1 440,4</b>	<b>1 798,4</b>	<b>1 070,6</b>	<b>1 010,4</b>	<b>369,7</b>	<b>144,2</b>	<b>42,5</b>	<b>118,4</b>	<b>69,9</b>
<b>1972/73</b>											
Schleswig - Holstein	35,0	86,1	41,5	62,8	32,1	23,3	9,4	13,3	2,4	4,9	1,8
Niedersachsen	128,5	355,3	178,8	226,7	129,9	128,6	48,9	23,4	5,0	22,1	11,1
Nordrhein - Westfalen	101,9	279,8	140,2	177,3	103,2	102,5	37,0	15,1	3,1	/	/
Hessen	67,4	202,8	102,1	107,4	68,2	95,4	34,0	6,4	(1,8)	(14,0)	(9,0)
Rheinland - Pfalz	66,0	185,1	93,3	106,2	65,0	78,9	28,3	7,6	/	51,3	35,3
Baden - Württemberg	137,3	396,1	200,2	215,8	136,8	180,3	63,4	16,4	6,2	21,2	13,7
Bayern	278,7	771,2	397,6	469,2	286,9	302,0	110,8	23,8	9,4	23,8	15,2
Saarland	5,6	16,0	8,0	7,9	5,4	8,2	2,6	0,6	/	/	(0,4)
<b>Bundesgebiet (o. Hamburg, Bremen und Berlin)</b>	<b>820,3</b>	<b>2 292,3</b>	<b>1 161,7</b>	<b>1 373,2</b>	<b>827,4</b>	<b>919,1</b>	<b>334,3</b>	<b>106,7</b>	<b>30,6</b>	<b>153,9</b>	<b>92,3</b>

\*) Ergebnisse der Arbeitskräfteerhebungen. — Betriebe mit 2 ha und mehr landwirtschaftlicher Nutzfläche; ab 1972/73 landwirtschaftlich genutzte Fische.

## 8.5 Hauptarten der Bodennutzung

Land	Wirtschaftsfläche				Landwirtschaftlich genutzte Fläche 1)			
	insgesamt	Landwirtschaftlich genutzte Fläche 1)	Waldflächen, Forsten und Holzungen	Sonstige Flächen 2)	insgesamt	Ackerland	Dauergrünland	Sonstige landwirtschaftliche Flächen 3)
<b>1950</b>								
Prozent								
Schleswig - Holstein	100	75,7	8,1	16,2	100	56,6	39,3	4,1
Niedersachsen	100	60,0	19,0	21,0	100	52,5	43,9	3,6
Nordrhein - Westfalen	100	60,2	24,2	15,6	100	58,2	35,3	6,5
Hessen	100	50,0	39,4	10,6	100	64,2	31,7	4,1
Rheinland - Pfalz	100	48,2	37,2	14,6	100	64,5	27,5	7,9
Baden - Württemberg	100	55,4	35,4	9,2	100	53,9	42,8	3,2
Bayern	100	56,7	32,5	10,8	100	55,5	42,6	1,9
Saarland	100	53,5	31,8	14,8	100	57,7	36,7	5,6
Länder ohne Stadtstaaten	100	57,5	28,6	13,9	100	56,4	39,7	3,9
Hamburg	100	52,4	4,4	43,2	100	33,7	26,9	39,5
Bremen	100	58,3	2,1	39,6	100	22,0	59,1	18,9
Berlin (West)	100	29,9	16,9	53,2	100	26,5	4,4	69,1
<b>Bundesgebiet</b>	<b>100</b>	<b>57,5</b>	<b>28,4</b>	<b>14,1</b>	<b>100</b>	<b>56,3</b>	<b>39,7</b>	<b>4,1</b>
<b>1960</b>								
Prozent								
Schleswig - Holstein	100	75,6	8,6	15,8	100	57,4	39,0	3,6
Niedersachsen	100	62,7	19,8	17,5	100	52,6	44,2	3,3
Nordrhein - Westfalen	100	59,7	23,8	16,5	100	57,2	36,9	5,9
Hessen	100	48,4	39,5	12,1	100	64,4	31,6	4,0
Rheinland - Pfalz	100	48,9	37,7	13,4	100	63,6	27,7	8,7
Baden - Württemberg	100	54,2	35,9	9,9	100	53,5	42,7	3,8
Bayern	100	56,8	32,7	10,5	100	55,0	43,0	2,1
Saarland	100	52,0	32,3	15,8	100	57,8	34,3	7,9
Länder ohne Stadtstaaten	100	57,8	28,9	13,3	100	56,1	40,0	3,9
Hamburg	100	48,5	5,2	46,4	100	33,5	24,3	42,2
Bremen	100	52,5	1,8	45,8	100	19,6	61,4	19,0
Berlin (West)	100	26,4	16,1	57,5	100	24,4	3,8	71,8
<b>Bundesgebiet</b>	<b>100</b>	<b>57,7</b>	<b>28,7</b>	<b>13,6</b>	<b>100</b>	<b>56,0</b>	<b>40,0</b>	<b>4,1</b>
<b>1974</b>								
1 000 ha								
Schleswig - Holstein	1 555,9	1 137,2	137,3	281,3	1 137,2	638,7	467,8	30,7
Niedersachsen	4 739,4	2 897,3	938,7	903,4	2 897,3	1 594,0	1 223,1	80,2
Nordrhein - Westfalen	3 410,3	1 879,0	802,4	728,9	1 879,0	1 108,2	684,3	86,5
Hessen	2 079,5	925,6	809,1	344,8	925,6	563,6	325,5	36,5
Rheinland - Pfalz	1 983,8	878,8	751,7	353,3	878,8	519,1	261,0	98,7
Baden - Württemberg	3 547,6	1 739,7	1 301,4	506,5	1 739,7	923,4	732,7	83,6
Bayern	6 988,2	3 720,4	2 308,3	959,4	3 720,4	2 128,3	1 511,9	80,1
Saarland	256,7	116,2	80,9	59,6	116,2	65,1	41,3	9,8
Länder ohne Stadtstaaten	24 561,3	13 294,2	7 130,0	4 137,1	13 294,2	7 540,5	5 247,7	506,0
Hamburg	80,0	30,9	6,1	43,0	30,9	8,8	6,9	15,3
Bremen	41,4	15,1	0,8	25,4	15,1	2,3	9,5	3,3
Berlin (West)	48,0	3,9	7,7	36,4	3,9	1,6	0,2	2,1
<b>Bundesgebiet</b>	<b>24 730,7</b>	<b>13 344,1</b>	<b>7 144,6</b>	<b>4 242,0</b>	<b>13 344,1</b>	<b>7 553,1</b>	<b>5 284,3</b>	<b>526,7</b>
Prozent								
Schleswig - Holstein	100	73,1	8,8	18,1	100	56,2	41,1	2,7
Niedersachsen	100	61,1	19,8	19,1	100	55,0	42,2	2,8
Nordrhein - Westfalen	100	55,1	23,5	21,4	100	59,0	36,4	4,6
Hessen	100	44,5	38,9	16,6	100	60,9	35,2	3,9
Rheinland - Pfalz	100	44,3	37,9	17,8	100	59,1	29,7	11,2
Baden - Württemberg	100	49,0	36,7	14,3	100	53,1	42,1	4,8
Bayern	100	53,2	33,0	13,7	100	57,2	40,6	2,2
Saarland	100	45,3	31,5	23,2	100	56,0	35,6	8,4
Länder ohne Stadtstaaten	100	54,1	29,0	16,8	100	56,7	39,5	3,8
Hamburg	100	38,6	7,6	53,8	100	28,4	22,2	49,5
Bremen	100	36,6	2,0	61,4	100	15,3	62,9	21,8
Berlin (West)	100	8,0	16,1	75,9	100	40,4	6,0	53,6
<b>Bundesgebiet</b>	<b>100</b>	<b>54,0</b>	<b>28,9</b>	<b>17,2</b>	<b>100</b>	<b>56,6</b>	<b>39,5</b>	<b>3,9</b>

1) 1950 und 1960. Landwirtschaftliche Nutzfläche, d. h. einschl. nicht mehr genutzte landwirtschaftliche Fläche (Sozialbrache) und einschl. private Parkanlagen, Rasenflächen und Ziergärten. — 2) Unkultivierte Moorflächen, Öd- und Unland, Gebäude- und Hofflächen, Straßen, Wege, Eisenbahnen, Gewässer, Park- und Grünanlagen, Ziergärten, Friedhöfe, Sport-, Flug- und Militärübungsplätze sowie ab 1971 auch nicht mehr genutzte landwirtschaftliche Flächen (Sozialbrache). — 3) Gartenland (1950 und 1960 auch private Parkanlagen, Rasenflächen und Ziergärten), Obstanlagen, Baumschulen, Rebland, Korbweiden, Pappelanlagen und Weihnachtsbaumkulturen.

## 8.6 Bestand an Rindern und Schweinen \*)

Land	1950	1967	1968	1969	1970	1971	1972	1973	1974
<b>Rinder</b>									
1 000									
Schleswig - Holstein	999	1 395	1 410	1 430	1 407	1 364	1 421	1 496	1 507
Niedersachsen	2 146	2 719	2 741	2 808	2 778	2 708	2 784	2 921	2 937
Nordrhein - Westfalen	1 426	1 932	1 933	1 949	1 901	1 839	1 866	1 927	1 913
Hessen	771	939	940	947	924	883	882	897	902
Rheinland - Pfalz	678	761	755	754	726	686	678	693	684
Baden - Württemberg	1 631	1 905	1 902	1 911	1 855	1 788	1 800	1 848	1 832
Bayern	3 461	4 222	4 268	4 376	4 323	4 264	4 356	4 471	4 546
Saarland	73	73	74	75	74	73	72	75	75
Länder ohne Stadtstaaten	11 185	13 945	14 024	14 249	13 988	13 604	13 858	14 329	14 394
Hamburg	18	16	17	17	18	16	16	16	17
Bremen	19	17	18	18	18	16	17	17	17
Berlin (West)		2	2	2	2	2	2	2	1
<b>Bundesgebiet</b>	<b>11 222<sup>1)</sup></b>	<b>13 981</b>	<b>14 061</b>	<b>14 286</b>	<b>14 026</b>	<b>13 638</b>	<b>13 892</b>	<b>14 364</b>	<b>14 430</b>
je 100 ha landwirtschaftlich genutzte Fläche 2)									
Schleswig - Holstein	84,2	119,4	121,1	123,2	122,0	118,3	123,3	130,1	132,5
Niedersachsen	75,9	92,7	94,2	96,4	96,0	93,5	96,0	100,8	101,4
Nordrhein - Westfalen	69,6	97,2	97,8	98,8	98,4	95,6	97,1	100,6	101,8
Hessen	73,7	95,7	95,8	96,7	97,4	93,8	94,2	96,9	97,4
Rheinland - Pfalz	71,4	79,0	78,6	78,5	79,6	75,3	75,4	77,8	77,8
Baden - Württemberg	82,8	101,7	102,2	103,1	102,4	101,4	102,2	105,5	105,3
Bayern	87,8	108,5	111,8	114,8	115,2	113,8	116,5	119,9	122,2
Saarland	53,5	54,8	55,9	56,3	60,8	61,3	60,9	64,4	64,1
Länder ohne Stadtstaaten	79,3	100,1	101,6	103,4	103,4	101,1	103,2	107,1	108,3
Hamburg	45,6	48,5	51,6	51,8	57,0	50,0	51,2	52,2	54,2
Bremen	76,7	91,0	92,4	93,8	108,7	101,4	103,3	106,8	114,7
Berlin (West)		15,3	14,9	14,5	47,9	36,5	36,1	38,1	37,2
<b>Bundesgebiet</b>	<b>79,2<sup>1)</sup></b>	<b>99,9</b>	<b>101,4</b>	<b>103,2</b>	<b>103,3</b>	<b>101,0</b>	<b>103,1</b>	<b>107,0</b>	<b>108,1</b>
<b>Schweine</b>									
1 000									
Schleswig - Holstein	1 031	1 752	1 668	1 680	1 774	1 667	1 598	1 659	1 567
Niedersachsen	3 334	5 034	4 987	5 507	6 049	5 906	5 789	5 869	5 756
Nordrhein - Westfalen	2 130	3 680	3 758	3 904	4 281	4 199	4 308	4 349	4 350
Hessen	1 016	1 482	1 429	1 444	1 526	1 393	1 413	1 476	1 469
Rheinland - Pfalz	628	822	787	758	827	741	744	737	711
Baden - Württemberg	1 219	2 135	2 119	2 094	2 233	2 107	2 146	2 183	2 155
Bayern	2 476	4 003	3 861	3 826	4 161	3 860	3 922	4 080	4 130
Saarland	78	84	82	76	82	78	76	70	66
Länder ohne Stadtstaaten	11 912	18 992	18 691	19 289	20 932	19 951	19 996	20 422	20 205
Hamburg	33	18	18	17	18	16	15	13	13
Bremen	23	12	13	10	10	8	8	7	7
Berlin (West)		11	11	8	8	9	9	9	10
<b>Bundesgebiet</b>	<b>11 969<sup>1)</sup></b>	<b>19 032</b>	<b>18 732</b>	<b>19 323</b>	<b>20 969</b>	<b>19 985</b>	<b>20 028</b>	<b>20 462</b>	<b>20 234</b>
je 100 ha landwirtschaftlich genutzte Fläche 2)									
Schleswig - Holstein	86,9	150,0	143,3	144,7	153,9	144,7	138,6	144,2	137,8
Niedersachsen	117,9	171,7	171,4	189,0	209,0	203,9	199,6	202,4	198,7
Nordrhein - Westfalen	104,0	185,1	190,2	197,9	221,6	218,4	224,2	227,1	231,5
Hessen	97,1	150,9	145,6	147,6	160,8	148,1	151,0	159,5	158,7
Rheinland - Pfalz	66,1	85,4	81,9	79,0	90,7	81,5	82,6	82,8	80,9
Baden - Württemberg	61,9	114,0	113,9	113,0	123,2	119,5	121,9	124,6	123,9
Bayern	62,8	102,9	101,1	100,4	110,9	103,0	104,9	109,4	111,0
Saarland	57,1	63,2	61,3	57,3	67,9	65,2	64,5	59,8	57,1
Länder ohne Stadtstaaten	84,4	136,3	135,4	140,0	154,8	148,3	148,9	152,7	152,0
Hamburg	84,2	52,8	52,1	42,6	56,4	51,9	47,7	42,2	41,4
Bremen	94,5	63,4	66,0	50,7	63,9	50,6	48,5	45,6	43,7
Berlin (West)		78,3	76,5	59,2	195,8	227,0	224,1	220,4	247,7
<b>Bundesgebiet</b>	<b>84,5<sup>1)</sup></b>	<b>136,0</b>	<b>135,0</b>	<b>139,5</b>	<b>154,4</b>	<b>148,0</b>	<b>148,6</b>	<b>152,3</b>	<b>151,6</b>

\*) Stand Anfang Dezember.

1) Ohne Berlin. — 2) Bis 1969 je 100 ha landwirtschaftlicher Nutzfläche, d. h. nicht mehr genutzte landwirtschaftliche Fläche und einschl. private Parkanlagen, Rasenflächen und Ziergärten.

## 9.1 Unternehmen, Beschäftigte und Umsatz in der Industrie nach Unternehmensgrößenklassen \*)

Land	1966	1968	1970	1972	1973						
	insgesamt				Davon Unternehmen mit bis . Beschäftigten						
					10 - 19	20 - 49	50 - 99	100 - 499	500 - 999	1 000 und mehr	
<b>Unternehmen</b>											
<b>Anzahl</b>											
Schleswig - Holstein	1 215	1 209	1 208	1 198	1 207	274	386	215	280	30	22
Niedersachsen	3 854	3 741	3 681	3 820	3 735	829	1 281	642	793	107	83
Nordrhein - Westfalen	14 011	13 168	13 135	12 965	12 719	2 465	4 248	2 407	2 882	390	327
Hessen	3 965	3 825	3 835	3 822	3 745	749	1 257	733	787	125	94
Rheinland - Pfalz	2 493	2 428	2 426	2 478	2 442	657	779	432	469	59	46
Baden - Württemberg	9 078	9 010	8 946	8 612	8 695	1 870	2 686	1 618	1 995	305	221
Bayern	8 083	7 908	7 820	7 721	7 659	1 678	2 574	1 415	1 576	252	164
Saarland	502	447	471	447	439	71	134	92	106	18	18
Länder ohne Stadtstaaten	43 201	41 736	41 532	41 063	40 641	8 593	13 345	7 554	8 888	1 286	975
Hamburg	1 318	1 268	1 249	1 217	1 197	360	361	186	211	31	48
Bremen	431	400	380	368	339	69	117	56	80	21	16
Berlin (West)	2 075	1 818	1 703	1 598	1 485	405	493	243	295	25	24
<b>Bundesgebiet</b>	<b>47 025</b>	<b>45 222</b>	<b>44 864</b>	<b>44 246</b>	<b>43 682</b>	<b>9 427</b>	<b>14 316</b>	<b>8 039</b>	<b>9 474</b>	<b>1 363</b>	<b>1 063</b>
<b>Beschäftigte <sup>1)</sup></b>											
<b>1 000</b>											
Schleswig - Holstein	156	169	178	167	167	4	12	15	59	21	56
Niedersachsen	706	707	780	748	756	12	41	46	171	74	413
Nordrhein - Westfalen	2 773	2 554	2 734	2 621	2 613	37	135	171	623	266	1 380
Hessen	742	745	803	772	785	11	41	52	169	87	426
Rheinland - Pfalz	332	325	350	346	346	9	25	30	96	41	145
Baden - Württemberg	1 537	1 532	1 708	1 654	1 679	27	86	114	430	214	808
Bayern	1 317	1 316	1 443	1 420	1 442	24	82	99	332	173	732
Saarland	160	142	152	145	139	1	4	7	22	11	94
Länder ohne Stadtstaaten	7 772	7 490	8 148	7 873	7 928	125	426	533	1 902	887	4 055
Hamburg	294	265	284	262	260	5	12	13	46	20	163
Bremen	98	86	93	91	94	1	4	4	15	15	55
Berlin (West)	326	307	322	285	285	6	16	17	59	17	170
<b>Bundesgebiet</b>	<b>8 430</b>	<b>8 148</b>	<b>8 848</b>	<b>8 511</b>	<b>8 566</b>	<b>136</b>	<b>457</b>	<b>568</b>	<b>2 022</b>	<b>940</b>	<b>4 443</b>
<b>Umsatz <sup>2)</sup></b>											
<b>Mill. DM</b>											
Schleswig - Holstein	8 300	8 876	11 367	12 841	14 620	386	1 275	1 314	5 592	1 702	4 352
Niedersachsen	37 725	38 917	50 148	57 023	63 849	1 201	3 644	3 832	14 041	7 478	33 653
Nordrhein - Westfalen	138 758	140 170	188 326	204 169	230 543	2 633	10 761	14 651	50 967	22 708	128 823
Hessen	38 111	40 834	53 183	59 392	65 295	763	2 834	3 589	12 086	6 973	39 050
Rheinland - Pfalz	16 971	18 132	23 544	28 102	32 011	721	1 779	2 529	9 020	3 251	14 711
Baden - Württemberg	69 828	72 611	99 294	115 538	129 078	1 938	6 082	7 971	30 930	15 772	66 386
Bayern	52 361	56 171	74 139	87 688	98 011	1 716	5 355	6 859	22 925	12 778	48 377
Saarland	6 177	6 276	8 929	9 395	10 902	106	269	491	1 805	978	7 253
Länder ohne Stadtstaaten	368 230	381 988	508 930	574 148	644 309	9 465	31 999	41 235	147 366	71 640	342 605
Hamburg	35 610	38 735	46 070	51 578	61 236	381	1 265	1 288	6 079	2 486	49 735
Bremen	6 238	6 627	8 525	10 545	12 022	73	336	400	1 832	1 200	8 182
Berlin (West)	13 352	14 488	18 765	20 885	22 839	434	1 372	1 585	5 193	1 074	13 181
<b>Bundesgebiet</b>	<b>423 430</b>	<b>441 838</b>	<b>582 290</b>	<b>657 156</b>	<b>740 406</b>	<b>10 352</b>	<b>34 972</b>	<b>44 508</b>	<b>160 471</b>	<b>76 400</b>	<b>413 703</b>
<b>darunter Umsatz an Handelsware</b>											
<b>Mill. DM</b>											
Schleswig - Holstein	628	548	869	903	1 033	40	171	105	436	101	180
Niedersachsen	2 207	2 224	3 205	4 200	5 073	93	294	277	974	456	2 979
Nordrhein - Westfalen	8 053	8 252	12 121	14 447	16 232	169	899	1 208	3 888	1 597	8 471
Hessen	3 785	4 768	6 281	6 043	6 219	58	221	330	1 038	687	3 885
Rheinland - Pfalz	1 475	1 519	2 167	2 501	3 076	43	121	176	774	222	1 738
Baden - Württemberg	5 325	4 492	6 401	7 724	8 724	144	471	641	1 994	926	4 548
Bayern	3 551	3 140	5 134	7 133	7 792	126	453	510	1 633	1 050	4 020
Saarland	248	411	596	464	689	9	37	33	153	72	386
Länder ohne Stadtstaaten	25 271	25 355	36 774	43 415	48 838	682	2 666	3 282	10 891	5 110	26 207
Hamburg	5 135	5 632	7 646	8 433	10 830	48	234	194	682	269	9 402
Bremen	303	318	446	501	749	13	33	46	161	92	404
Berlin (West)	1 125	1 615	355	1 025	868	30	97	54	209	36	442
<b>Bundesgebiet</b>	<b>31 835</b>	<b>32 920</b>	<b>45 721</b>	<b>53 374</b>	<b>61 285</b>	<b>773</b>	<b>3 030</b>	<b>3 576</b>	<b>11 944</b>	<b>5 506</b>	<b>36 457</b>

\*) Ergebnisse der jährlichen Erhebungen bei Unternehmen der Industrie und des Bergbaus - Unternehmen mit 10 Beschäftigten und mehr, ohne Elektrizitäts-, Gas- und Wasserwerke für die öffentliche Versorgung sowie ohne Bauindustrie

1) 1966 Durchschnitt aus fünf Stichtagen, ab 1968 Ende September - 2) Geschäftsjahr - 1) Ab 1968 ohne Umsatz- (Mehrwert-) steuer

## 9.2 Investitionen der Unternehmen in der Industrie \*)

Mill. DM

Land	1966	1968	1970	1972	1973				
	insgesamt				Bergbau, Grundstoff- und Produk- tionsgüter- industrien	Investitions- güter- industrien	Verbrauchs- güter- industrien	Nahrungs- und Genußmittel- industrien	
<b>Bruttozugänge an Sachanlagen (Investitionen) insgesamt</b>									
Schleswig - Holstein	333	318	527	489	519	106	233	74	106
Niedersachsen	2 373	1 819	3 513	3 599	3 227	1 132	1 220	448	426
Nordrhein - Westfalen	8 141	6 721	12 819	12 719	11 267	6 453	2 698	1 409	707
Hessen	3 048	2 240	4 015	3 267	3 252	1 351	1 242	376	283
Rheinland - Pfalz	1 309	972	2 024	1 675	1 748	994	211	328	215
Baden - Württemberg	3 711	3 822	7 006	7 105	6 510	1 148	3 852	1 038	471
Bayern	2 783	2 972	5 022	4 736	5 024	909	2 349	1 184	582
Saarland	472	402	671	833	557	291	120	102	44
Länder ohne Stadtstaaten	22 171	19 285	35 597	34 424	32 103	12 384	11 926	4 960	2 833
Hamburg	1 482	854	1 424	1 728	2 147	1 452	302	53	339
Bremen	223	232	358	343	426	44	156	34	191
Berlin (West)	672	638	1 141	890	1 081	292	565	119	104
<b>Bundesgebiet</b>	<b>24 548</b>	<b>20 989</b>	<b>38 521</b>	<b>37 386</b>	<b>35 757</b>	<b>14 173</b>	<b>12 949</b>	<b>5 166</b>	<b>3 488</b>
<b>Bebaute Grundstücke und Bauten</b>									
Schleswig - Holstein	119	73	135	132	150	25	73	26	26
Niedersachsen	687	432	1 011	717	682	245	213	131	92
Nordrhein - Westfalen	1 798	1 136	2 617	2 455	2 238	1 048	631	368	192
Hessen	707	428	970	782	663	270	216	109	67
Rheinland - Pfalz	254	209	470	385	386	188	48	88	62
Baden - Württemberg	988	806	1 964	1 774	1 660	266	946	320	128
Bayern	745	643	1 382	1 120	1 204	186	531	339	148
Saarland	103	60	128	210	117	44	39	28	7
Länder ohne Stadtstaaten	5 400	3 786	8 676	7 574	7 101	2 272	2 697	1 409	723
Hamburg	371	154	427	327	408	201	109	22	75
Bremen	63	64	115	103	116	6	53	13	45
Berlin (West)	164	148	332	220	266	105	114	19	27
<b>Bundesgebiet</b>	<b>5 997</b>	<b>4 152</b>	<b>9 550</b>	<b>8 225</b>	<b>7 890</b>	<b>2 584</b>	<b>2 973</b>	<b>1 463</b>	<b>870</b>
<b>Grundstücke ohne Bauten</b>									
Schleswig - Holstein	3	5	8	9	9	2	5	1	1
Niedersachsen	40	34	45	42	37	16	10	8	3
Nordrhein - Westfalen	161	133	329	224	218	129	54	26	9
Hessen	61	43	200	56	63	38	14	6	5
Rheinland - Pfalz	21	33	63	43	39	30	5	3	1
Baden - Württemberg	82	93	154	126	132	37	56	26	13
Bayern	52	75	121	91	106	23	48	25	10
Saarland	8	7	6	2	8	2	3	3	1
Länder ohne Stadtstaaten	428	423	925	594	612	277	194	98	43
Hamburg	15	18	16	50	13	8	2	0	3
Bremen	3	1	3	4	3	1	1	1	1
Berlin (West)	13	6	16	5	8	5	3	1	0
<b>Bundesgebiet</b>	<b>459</b>	<b>448</b>	<b>960</b>	<b>653</b>	<b>637</b>	<b>292</b>	<b>200</b>	<b>100</b>	<b>46</b>
<b>Maschinen und maschinelle Anlagen, Betriebs- und Geschäftsausstattung</b>									
Schleswig - Holstein	211	240	384	348	359	79	155	47	79
Niedersachsen	1 646	1 353	2 456	2 840	2 508	872	996	309	331
Nordrhein - Westfalen	6 183	5 451	9 873	10 041	8 811	5 277	2 014	1 014	506
Hessen	2 280	1 770	2 846	2 429	2 526	1 043	1 012	260	211
Rheinland - Pfalz	1 035	730	1 492	1 247	1 323	776	158	238	151
Baden - Württemberg	2 642	2 923	4 888	5 205	4 717	844	2 850	692	330
Bayern	1 986	2 254	3 520	3 524	3 714	700	1 770	820	423
Saarland	362	335	538	620	431	245	79	72	36
Länder ohne Stadtstaaten	16 343	15 057	25 996	26 254	24 390	9 836	9 034	3 453	2 068
Hamburg	1 096	682	981	1 351	1 726	1 243	191	31	262
Bremen	158	167	241	236	306	37	102	21	146
Berlin (West)	495	484	793	665	806	183	449	98	77
<b>Bundesgebiet</b>	<b>18 092</b>	<b>16 389</b>	<b>28 011</b>	<b>28 508</b>	<b>27 229</b>	<b>11 298</b>	<b>9 776</b>	<b>3 603</b>	<b>2 562</b>

\*) Ergebnisse der jährlichen Investitionserhebungen bei Unternehmen des Bergbaus und der Industrie; Unternehmen mit 50 Beschäftigten und mehr. — Investitionen einschl. Investitionssteuer.



## 9.3 Investitionen der Betriebe in der Industrie \*)

Mill. DM

Land	1966	1968	1970	1972	1973				
	insgesamt					Bergbau, Grundstoff- und Produk- tionsgüter- industrien	Investitions- güter- industrien	Verbrauchs- güter- industrien	Nahrungs- und Genußmittel- industrien
<b>Bruttozugänge an Sachanlagen (Investitionen) insgesamt</b>									
Schleswig - Holstein	475	378	634	709	777	236	282	136	122
Niedersachsen	2 294	1 821	3 484	3 664	3 347	1 249	1 168	470	460
Nordrhein - Westfalen	8 086	6 535	12 545	11 950	10 885	5 856	2 874	1 458	698
Hessen	2 567	1 956	3 494	2 816	2 570	964	909	419	279
Rheinland - Pfalz	1 647	1 191	2 260	2 068	2 130	1 115	404	402	208
Baden - Württemberg	3 533	3 599	5 878	5 495	5 467	1 048	2 931	1 066	422
Bayern	2 916	3 096	5 243	4 832	4 993	1 178	2 185	1 061	569
Saarland	478	466	756	969	630	311	198	77	44
Länder ohne Stadtstaaten	21 995	19 042	34 294	32 503	30 800	11 957	10 952	5 088	2 803
Hamburg	740	545	882	1 008	1 304	797	265	51	191
Bremen	263	281	402	866	641	300	161	33	147
Berlin (West)	559	573	916	839	1 011	224	516	122	148
<b>Bundesgebiet</b>	<b>23 557</b>	<b>20 442</b>	<b>36 493</b>	<b>35 216</b>	<b>33 756</b>	<b>13 277</b>	<b>11 895</b>	<b>5 294</b>	<b>3 290</b>
<b>Bebaute Grundstücke und Bauten</b>									
Schleswig - Holstein	145	78	171	174	213	46	93	44	29
Niedersachsen	626	409	996	788	739	285	219	137	98
Nordrhein - Westfalen	1 766	1 094	2 610	2 275	2 155	986	619	371	179
Hessen	618	401	920	673	548	184	176	118	71
Rheinland - Pfalz	344	232	509	490	469	196	97	114	61
Baden - Württemberg	931	728	1 719	1 471	1 508	228	843	323	114
Bayern	759	653	1 431	1 126	1 174	240	485	305	145
Saarland	111	74	149	221	126	52	48	20	7
Länder ohne Stadtstaaten	5 300	3 670	8 505	7 218	6 933	2 218	2 579	1 431	704
Hamburg	179	124	248	209	291	135	85	21	50
Bremen	69	65	101	213	144	39	54	12	39
Berlin (West)	134	129	231	201	261	86	128	15	31
<b>Bundesgebiet</b>	<b>5 682</b>	<b>3 988</b>	<b>9 086</b>	<b>7 841</b>	<b>7 628</b>	<b>2 478</b>	<b>2 846</b>	<b>1 480</b>	<b>824</b>
<b>Grundstücke ohne Bauten</b>									
Schleswig - Holstein	4	4	9	12	10	3	5	1	1
Niedersachsen	41	31	37	36	33	13	8	8	3
Nordrhein - Westfalen	162	131	343	222	211	117	62	23	9
Hessen	48	35	95	45	49	26	10	6	8
Rheinland - Pfalz	29	32	70	44	42	31	7	3	1
Baden - Württemberg	72	78	120	112	115	31	51	26	8
Bayern	52	68	126	95	110	25	50	23	12
Saarland	7	7	5	2	7	2	3	1	1
Länder ohne Stadtstaaten	415	387	805	568	577	248	195	91	43
Hamburg	9	19	20	37	3	3	0	0	0
Bremen	2	3	2	2	3	1	1	1	0
Berlin (West)	9	5	14	5	5	1	2	1	-
<b>Bundesgebiet</b>	<b>435</b>	<b>414</b>	<b>841</b>	<b>612</b>	<b>588</b>	<b>254</b>	<b>198</b>	<b>93</b>	<b>43</b>
<b>Maschinen und maschinelle Anlagen, Betriebs- und Geschäftsausstattung</b>									
Schleswig - Holstein	325	296	455	523	554	187	184	91	92
Niedersachsen	1 628	1 380	2 451	2 840	2 576	950	941	325	359
Nordrhein - Westfalen	6 158	5 309	9 592	9 453	8 519	4 752	2 193	1 064	510
Hessen	1 901	1 520	2 478	2 098	1 972	754	723	295	200
Rheinland - Pfalz	1 274	927	1 681	1 534	1 619	888	300	284	146
Baden - Württemberg	2 531	2 793	4 039	3 913	3 844	788	2 037	717	301
Bayern	2 105	2 374	3 686	3 611	3 709	913	1 651	733	413
Saarland	360	385	601	746	496	257	147	56	36
Länder ohne Stadtstaaten	16 281	14 984	24 983	24 717	23 289	9 490	8 177	3 565	2 057
Hamburg	552	403	614	762	1 010	659	180	30	142
Bremen	191	214	298	650	494	280	106	20	108
Berlin (West)	416	439	671	633	745	136	386	106	117
<b>Bundesgebiet</b>	<b>17 440</b>	<b>16 040</b>	<b>26 566</b>	<b>26 763</b>	<b>25 539</b>	<b>10 545</b>	<b>8 850</b>	<b>3 721</b>	<b>2 423</b>

\*) Ergebnisse der jährlichen Investitionserhebungen bei Betrieben des Bergbaus und der Industrie; Betriebe mit 50 Beschäftigten und mehr - Investitionen einschl. Investitionssteuer.

## 9.4 Investitionsintensität und Investitionsquote der Unternehmen und Betriebe in der Industrie \*)

Mill. DM

Land	1966	1968	1970	1972	1973				
	insgesamt					Bergbau, Grundstoff- und Produk- tionsgüter- industrien	Investitions- güter- industrien	Verbrauchs- güter- industrien	Nahrungs- und Genußmittel- industrien
<b>Bruttozugänge an Sachanlagen (Investitionen) der Unternehmen insgesamt</b>									
<b>DM je Beschäftigten (Investitionsintensität)</b>									
Schleswig - Holstein	2 378	2 077	3 262	3 255	3 433	4 972	2 836	2 771	5 051
Niedersachsen	3 632	2 785	4 825	5 181	4 586	7 965	3 393	3 297	6 475
Nordrhein - Westfalen	3 150	2 826	5 006	5 197	4 615	6 961	2 859	3 093	6 157
Hessen	4 435	3 233	5 343	4 543	4 434	6 040	3 517	3 153	7 589
Rheinland - Pfalz	4 398	3 338	6 388	5 385	5 609	8 929	2 574	3 317	11 012
Baden - Württemberg	2 617	2 707	4 400	4 602	4 157	6 401	3 969	2 907	7 973
Bayern	2 310	2 477	3 769	3 614	3 759	6 194	3 260	2 984	8 053
Saarland	3 090	2 954	4 601	5 973	4 157	3 939	3 916	4 491	6 552
Länder ohne Stadtstaaten	3 106	2 783	4 691	4 705	4 352	6 784	3 367	3 075	7 148
Hamburg	5 363	3 457	5 348	7 039	8 829	18 613	3 583	3 373	5 225
Bremen	2 678	2 877	4 064	3 988	4 772	7 524	3 155	4 442	7 301
Berlin (West)	2 272	2 280	3 848	3 417	4 107	10 044	3 008	3 697	7 459
<b>Bundesgebiet</b>	<b>3 150</b>	<b>2 791</b>	<b>4 675</b>	<b>4 727</b>	<b>4 485</b>	<b>7 311</b>	<b>3 351</b>	<b>3 096</b>	<b>6 915</b>
<b>Prozent des Umsatzes <sup>1)</sup> (Investitionsquote)</b>									
Schleswig - Holstein	4,9	4,0	5,3	4,3	4,0	4,5	4,1	4,6	3,2
Niedersachsen	6,9	5,1	7,6	6,8	5,5	8,0	4,3	5,4	5,1
Nordrhein - Westfalen	6,2	5,1	7,2	6,6	5,2	6,5	3,9	4,4	4,3
Hessen	8,5	5,8	8,0	5,8	5,3	5,7	4,9	5,2	5,2
Rheinland - Pfalz	8,6	5,9	9,3	6,5	5,9	7,1	4,0	5,0	5,9
Baden - Württemberg	5,7	5,7	7,5	6,6	5,4	6,1	5,4	4,8	5,3
Bayern	5,9	5,8	7,4	5,9	5,5	6,0	5,4	5,4	5,7
Saarland	8,1	6,7	7,8	9,2	5,3	4,5	6,1	7,9	5,3
Länder ohne Stadtstaaten	6,5	5,4	7,5	6,4	5,3	6,4	4,7	4,9	5,0
Hamburg	4,3	2,3	3,2	3,4	3,6	4,5	4,2	4,5	1,8
Bremen	2,1	3,6	4,4	3,4	3,7	6,4	4,0	6,7	3,0
Berlin (West)	5,5	4,8	6,6	4,7	5,1	8,6	4,1	5,4	5,9
<b>Bundesgebiet</b>	<b>6,2</b>	<b>5,1</b>	<b>7,1</b>	<b>6,1</b>	<b>5,1</b>	<b>6,2</b>	<b>4,7</b>	<b>4,9</b>	<b>4,1</b>
<b>Bruttozugänge an Sachanlagen (Investitionen) der Betriebe insgesamt</b>									
<b>DM je Beschäftigten (Investitionsintensität)</b>									
Schleswig - Holstein	2 968	2 362	3 618	4 177	4 507	9 260	3 185	3 867	5 295
Niedersachsen	3 310	2 675	4 647	5 113	4 606	8 042	3 239	3 289	6 795
Nordrhein - Westfalen	3 193	2 772	4 957	4 967	4 641	6 719	3 048	3 471	6 274
Hessen	4 022	3 068	4 979	4 149	3 999	5 611	2 882	3 289	9 871
Rheinland - Pfalz	4 783	3 535	5 954	5 625	5 742	8 917	3 248	3 961	10 463
Baden - Württemberg	2 699	2 732	3 445	3 835	3 803	5 947	3 342	3 201	8 218
Bayern	2 507	2 659	4 076	3 850	3 874	6 920	3 312	2 715	9 362
Saarland	3 057	3 222	4 672	6 099	3 992	4 171	3 697	3 341	6 616
Länder ohne Stadtstaaten	3 128	2 801	4 601	4 523	4 312	6 755	3 200	3 233	7 447
Hamburg	3 673	2 794	4 419	5 410	7 156	16 499	2 843	3 313	7 575
Bremen	2 881	3 199	4 233	9 320	6 818	29 872	2 943	4 451	6 731
Berlin (West)	2 285	2 531	3 757	3 932	4 738	11 335	3 638	3 995	7 055
<b>Bundesgebiet</b>	<b>3 112</b>	<b>2 797</b>	<b>4 434</b>	<b>4 586</b>	<b>4 423</b>	<b>7 184</b>	<b>3 204</b>	<b>3 254</b>	<b>7 400</b>

\*) Ergebnisse der jährlichen Investitionshebungen bei Unternehmen und Betrieben des Bergbaus und der Industrie; Unternehmen bzw. Betriebe mit 50 Beschäftigten und mehr. - Investitionen einschl. Investitionssteuer.

1) Ab 1968 ohne Umsatz- (Mehrwert-) steuer.

## 9.5 Vorräte (Lagerbestände) der Unternehmen in der Industrie \*)

Land	Lagerbestände								
	1970			1972			1973		
	Anfang des Geschäftsjahres	Ende	Zunahme	Anfang des Geschäftsjahres	Ende	Zu- (+) bzw. Abnahme (-)	Anfang des Geschäftsjahres	Ende	Zunahme
	Mill. DM		%	Mill. DM		%	Mill. DM		%
<b>Insgesamt</b>									
Schleswig - Holstein	1 811	2 366	30,6	2 488	2 692	+ 8,2	2 723	2 927	7,4
Niedersachsen	6 508	7 985	22,7	7 935	8 002	+ 0,8	7 897	9 421	19,2
Nordrhein - Westfalen	25 500	30 467	19,5	31 986	32 839	+ 2,7	-32 906	36 344	10,4
Hessen	7 248	8 740	20,6	8 874	8 984	+ 1,2	9 009	10 286	14,1
Rheinland - Pfalz	3 248	3 648	12,3	3 823	4 000	+ 4,6	4 006	4 400	9,8
Baden - Württemberg	15 334	17 944	17,0	18 964	19 607	+ 3,4	19 490	22 237	14,0
Bayern	11 675	14 465	23,9	16 391	17 064	+ 4,1	17 457	18 902	8,2
Saarland	1 135	1 425	25,6	1 324	1 426	+ 7,7	1 393	1 555	11,6
Länder ohne Stadtstaaten	72 459	87 040	20,1	91 785	94 578	+ 3,0	94 881	106 072	11,7
Hamburg	5 272	5 663	7,4	5 878	6 075	+ 3,4	6 040	6 892	14,1
Bremen	1 585	1 901	19,9	1 915	1 988	+ 3,8	2 008	2 232	11,1
Berlin (West)	3 259	3 876	18,9	3 907	4 078	+ 4,4	4 022	4 559	13,3
<b>Bundesgebiet</b>	<b>82 576</b>	<b>98 481</b>	<b>19,3</b>	<b>103 486</b>	<b>106 718</b>	<b>+ 3,1</b>	<b>106 951</b>	<b>119 756</b>	<b>-</b>
<b>Bezogene Roh-, Hilfs- und Betriebsstoffe (ohne Handelsware)</b>									
Schleswig - Holstein	574	693	20,6	663	668	+ 0,8	678	756	11,5
Niedersachsen	2 370	2 788	17,7	2 707	2 668	- 1,4	2 634	3 185	20,9
Nordrhein - Westfalen	9 977	11 371	14,0	10 931	10 924	- 0,1	10 812	12 399	14,6
Hessen	2 599	3 006	15,7	2 833	2 890	+ 2,0	2 850	3 281	15,1
Rheinland - Pfalz	1 295	1 401	8,2	1 373	1 424	+ 3,7	1 430	1 598	11,7
Baden - Württemberg	5 767	6 315	9,5	6 290	6 290	-	6 235	7 054	13,1
Bayern	3 701	4 324	16,8	4 605	4 614	+ 0,2	4 966	5 773	16,2
Saarland	469	553	18,9	494	477	- 3,4	468	527	12,6
Länder ohne Stadtstaaten	26 751	30 451	13,8	29 896	29 956	+ 0,2	30 074	34 573	14,9
Hamburg	2 132	2 256	5,8	2 281	2 273	- 0,4	2 301	2 708	17,6
Bremen	724	791	9,3	786	854	+ 8,7	861	862	0,1
Berlin (West)	1 018	1 125	10,5	1 016	999	- 1,7	1 010	1 148	13,6
<b>Bundesgebiet</b>	<b>30 625</b>	<b>34 623</b>	<b>13,1</b>	<b>33 979</b>	<b>34 082</b>	<b>+ 0,3</b>	<b>34 246</b>	<b>39 291</b>	<b>14,7</b>
<b>Unfertige und fertige Erzeugnisse aus eigener Produktion</b>									
Schleswig - Holstein	1 169	1 589	35,9	1 744	1 940	+ 11,2	1 952	2 048	4,9
Niedersachsen	3 843	4 815	25,3	4 803	4 938	+ 2,8	4 866	5 718	17,5
Nordrhein - Westfalen	14 543	17 905	23,1	19 639	20 443	+ 4,1	20 647	22 347	8,2
Hessen	4 130	5 068	22,7	5 375	5 401	+ 0,5	5 472	6 268	14,5
Rheinland - Pfalz	1 749	2 022	15,6	2 231	2 357	+ 5,6	2 356	2 539	7,7
Baden - Württemberg	8 823	10 686	21,1	11 653	12 218	+ 4,8	12 192	13 968	14,5
Bayern	7 486	9 228	23,3	11 047	11 666	+ 5,6	11 696	12 227	4,5
Saarland	642	838	30,6	793	900	+ 13,5	875	974	11,3
Länder ohne Stadtstaaten	42 384	52 151	23,0	57 286	59 862	+ 4,5	60 056	66 089	10,0
Hamburg	2 717	2 868	5,5	2 920	2 988	+ 2,3	2 933	3 335	13,7
Bremen	817	1 049	28,5	1 088	1 094	+ 0,6	1 107	1 312	18,5
Berlin (West)	2 152	2 639	22,6	2 545	2 722	+ 7,0	2 726	3 074	12,7
<b>Bundesgebiet</b>	<b>48 070</b>	<b>58 708</b>	<b>22,1</b>	<b>63 839</b>	<b>66 666</b>	<b>+ 4,4</b>	<b>66 822</b>	<b>73 810</b>	<b>10,4</b>
<b>Handelsware</b>									
Schleswig - Holstein	68	84	24,2	81	83	+ 2,5	93	123	32,2
Niedersachsen	295	381	29,3	424	396	- 6,6	397	518	30,4
Nordrhein - Westfalen	981	1 191	21,4	1 416	1 472	+ 4,0	1 446	1 598	10,5
Hessen	519	665	28,1	666	658	- 1,2	688	737	7,1
Rheinland - Pfalz	204	226	10,6	219	220	+ 0,5	220	262	19,0
Baden - Württemberg	745	943	26,7	1 020	1 099	+ 7,7	1 062	1 216	14,5
Bayern	488	913	87,1	740	784	+ 5,9	795	902	13,4
Saarland	24	33	37,9	37	48	+ 29,7	50	54	8,0
Länder ohne Stadtstaaten	3 324	4 438	33,5	4 603	4 760	+ 3,4	4 750	5 410	13,8
Hamburg	423	539	27,4	678	813	+ 19,9	806	850	5,4
Bremen	45	61	36,2	41	41	-	41	58	41,4
Berlin (West)	89	112	26,4	346	356	+ 2,9	286	338	18,1
<b>Bundesgebiet</b>	<b>3 881</b>	<b>5 150</b>	<b>32,7</b>	<b>5 668</b>	<b>5 971</b>	<b>+ 5,3</b>	<b>5 883</b>	<b>6 665</b>	<b>13,1</b>

\*) Ergebnisse der jährlichen Investitionserhebung bei Unternehmen des Bergbaus und der Industrie, Unternehmen mit 50 Beschäftigten und mehr

## 9.6 Betriebe und Beschäftigte in der Industrie im September 1974 nach Beschäftigtengrößenklassen \*)

Land	Insgesamt	Davon Betriebe mit . . . bis . . . Beschäftigten								
		1 - 9	10 und mehr	10 - 19	20 - 49	50 - 99	100 - 199	200 - 499	500 - 999	1 000 und mehr
<b>Betriebe</b>										
<b>Anzahl</b>										
Schleswig - Holstein . . . . .	2 553	1 016	1 537	403	472	259	207	130	42	24
Niedersachsen . . . . .	7 500	2 809	4 691	1 077	1 566	805	575	421	153	94
Nordrhein - Westfalen . . . . .	29 654	13 502	16 152	4 167	4 982	2 841	1 899	1 404	474	385
Hessen . . . . .	6 750	2 275	4 475	940	1 510	865	539	394	124	103
Rheinland - Pfalz . . . . .	4 651	1 743	2 908	685	956	554	334	250	82	47
Baden - Württemberg . . . . .	17 408	6 303	11 105	2 598	3 606	2 052	1 330	982	323	214
Bayern . . . . .	20 960	11 309	9 651	2 380	3 070	1 765	1 122	859	260	195
Saarland . . . . .	848	212	636	139	176	113	77	70	32	29
Länder ohne Stadtstaaten . . . . .	90 324	39 169	51 155	12 389	16 338	9 254	6 083	4 510	1 490	1 091
Hamburg . . . . .	2 080	1 005	1 075	226	362	196	99	115	41	36
Bremen . . . . .	673	277	396	71	121	71	53	37	22	21
Berlin (West) . . . . .	3 231	1 427	1 804	528	606	299	202	94	36	39
<b>Bundesgebiet . . . . .</b>	<b>96 308</b>	<b>41 878</b>	<b>54 430</b>	<b>13 214</b>	<b>17 427</b>	<b>9 820</b>	<b>6 437</b>	<b>4 756</b>	<b>1 589</b>	<b>1 187</b>
<b>Beschäftigte</b>										
<b>1 000</b>										
Schleswig - Holstein . . . . .	192	4	188	6	15	18	29	40	28	52
Niedersachsen . . . . .	763	12	751	15	50	57	80	129	107	313
Nordrhein - Westfalen . . . . .	2 570	48	2 522	58	157	202	266	436	328	1 075
Hessen . . . . .	714	10	704	14	48	60	75	124	85	298
Rheinland - Pfalz . . . . .	406	7	399	10	30	39	46	77	56	141
Baden - Württemberg . . . . .	1 584	27	1 557	37	115	144	187	301	224	549
Bayern . . . . .	1 403	37	1 367	34	97	123	156	264	180	512
Saarland . . . . .	166	1	165	2	6	8	10	21	22	96
Länder ohne Stadtstaaten . . . . .	7 798	146	7 652	176	518	651	849	1 392	1 030	3 036
Hamburg . . . . .	191	5	187	3	12	14	14	36	28	81
Bremen . . . . .	104	1	103	1	4	5	7	11	16	59
Berlin (West) . . . . .	231	6	226	7	19	21	28	31	25	95
<b>Bundesgebiet . . . . .</b>	<b>8 324</b>	<b>157</b>	<b>8 167</b>	<b>187</b>	<b>552</b>	<b>691</b>	<b>899</b>	<b>1 469</b>	<b>1 098</b>	<b>3 271</b>
<b>Prozent</b>										
Schleswig - Holstein . . . . .	2,3	2,8	2,3	3,0	2,7	2,6	3,3	2,7	2,6	1,6
Niedersachsen . . . . .	9,2	7,7	9,2	8,2	9,0	8,2	9,0	8,8	9,8	9,6
Nordrhein - Westfalen . . . . .	30,9	30,4	30,9	31,2	28,4	29,2	29,6	29,7	29,9	32,9
Hessen . . . . .	8,6	6,5	8,6	7,3	8,7	8,8	8,4	8,4	7,7	9,1
Rheinland - Pfalz . . . . .	4,9	4,5	4,9	5,2	5,5	5,6	5,1	5,3	5,1	4,3
Baden - Württemberg . . . . .	19,0	17,1	19,1	19,8	20,8	20,8	20,8	20,5	20,4	16,8
Bayern . . . . .	16,9	23,3	16,7	18,1	17,6	17,8	17,3	18,0	16,4	15,7
Saarland . . . . .	2,0	0,6	2,0	1,0	1,0	1,2	1,2	1,4	2,0	2,9
Länder ohne Stadtstaaten . . . . .	93,7	92,9	93,7	93,8	93,7	94,2	94,6	94,7	93,8	92,9
Hamburg . . . . .	2,3	2,9	2,3	1,7	2,1	2,0	1,5	2,5	2,5	2,5
Bremen . . . . .	1,2	0,7	1,3	0,6	0,7	0,7	0,8	0,8	1,5	1,8
Berlin (West) . . . . .	2,8	3,5	2,8	3,9	3,5	3,1	3,1	2,1	2,2	2,9
<b>Bundesgebiet . . . . .</b>	<b>100</b>	<b>100</b>	<b>100</b>	<b>100</b>	<b>100</b>	<b>100</b>	<b>100</b>	<b>100</b>	<b>100</b>	<b>100</b>
<b>Prozent</b>										
Schleswig - Holstein . . . . .	100	2,1	97,9	3,1	7,8	9,4	15,1	20,8	14,6	27,1
Niedersachsen . . . . .	100	1,6	98,4	2,0	6,5	7,4	10,5	16,9	14,1	41,0
Nordrhein - Westfalen . . . . .	100	1,9	98,1	2,3	6,1	7,9	10,4	17,0	12,8	41,8
Hessen . . . . .	100	1,4	98,6	2,0	6,7	8,4	10,5	17,4	11,9	41,7
Rheinland - Pfalz . . . . .	100	1,7	98,3	2,5	7,4	9,6	11,3	19,0	13,8	34,7
Baden - Württemberg . . . . .	100	1,7	98,3	2,3	7,3	9,1	11,8	19,0	14,1	34,7
Bayern . . . . .	100	2,6	97,4	2,4	6,9	8,8	11,1	18,8	12,8	36,5
Saarland . . . . .	100	0,6	99,4	1,2	3,6	4,8	6,0	12,7	13,3	57,8
Länder ohne Stadtstaaten . . . . .	100	1,9	98,1	2,3	6,6	8,3	10,9	17,9	13,2	38,9
Hamburg . . . . .	100	2,4	97,6	1,7	6,0	7,2	7,1	18,8	14,5	42,3
Bremen . . . . .	100	1,0	99,0	1,0	3,8	4,8	6,7	10,6	15,4	56,7
Berlin (West) . . . . .	100	2,4	97,7	3,1	8,3	9,1	11,9	13,2	10,7	41,2
<b>Bundesgebiet . . . . .</b>	<b>100</b>	<b>1,9</b>	<b>98,1</b>	<b>2,2</b>	<b>6,6</b>	<b>8,3</b>	<b>10,8</b>	<b>17,6</b>	<b>13,2</b>	<b>39,3</b>

\*) Ergebnisse der Industrierichterstattung - Monatlicher Industriebericht und Industriebericht für Kleinbetriebe - Alle Betriebe, ohne Elektrizitäts-, Gas- und Wasserwerke für die öffentliche Versorgung sowie ohne Bauindustrie.

## 9.7 Betriebe, Beschäftigte nach Stellung im Betrieb, geleistete

Land	Grund										
	1950	1954	1955	1956	1957	1958	1959	1960	1961	1962	
											Be An
Schleswig - Holstein	2 179	1 608	1 618	1 599	1 581	1 541	1 507	1 489	1 508	1 551	
Niedersachsen	4 787	4 635	4 552	4 594	4 579	4 482	4 495	4 566	4 754	4 975	
Nordrhein - Westfalen	15 536	15 745	16 094	16 334	16 218	16 156	16 140	16 116	16 316	16 418	
Hessen	4 059	4 436	4 511	4 576	4 532	4 520	4 505	4 604	4 756	4 894	
Rheinland - Pfalz	2 391	2 925	2 985	3 093	3 046	2 933	2 892	2 902	3 036	3 102	
Baden - Württemberg	8 771	9 177	9 327	9 925	9 933	10 073	10 087	10 223	10 619	10 709	
Bayern	7 079 <sup>1)</sup>	10 201	10 395	10 704	10 695	10 553	10 436	10 561	10 738	11 224	
Saarland	.	.	.	.	.	747	735	705	650	655	
Länder ohne Stadtstaaten	.	.	.	.	.	61 011	50 804	51 169	52 374	53 534	
Hamburg	1 854	1 568	1 544	1 571	1 548	1 520	1 528	1 532	1 523	1 497	
Bremen	532	485	484	486	477	475	485	477	468	472	
Berlin (West)	2 947	2 773	2 942	3 033	3 026	3 055	2 979	2 978	2 999	2 900	
Bundesgebiet (o. Saar u. BlnW)	47 187	50 784	51 515	52 884	52 609	52 259	52 082	..	..	..	
Bundesgebiet	.	.	.	.	.	56 061	55 796	56 156	57 364	58 403	
											Beschäftigte in
Schleswig - Holstein	109	136	148	158	164	164	162	168	174	176	
Niedersachsen	425	531	581	615	639	645	658	699	725	736	
Nordrhein - Westfalen	1 995	2 431	2 595	2 735	2 817	2 811	2 767	2 817	2 875	2 858	
Hessen	379	488	530	568	588	596	608	648	677	684	
Rheinland - Pfalz	218	281	306	328	338	336	340	355	366	368	
Baden - Württemberg	822	1 063	1 163	1 250	1 288	1 313	1 332	1 398	1 446	1 452	
Bayern	646 <sup>1)</sup>	873	969	1 032	1 067	1 079	1 101	1 176	1 228	1 261	
Saarland	.	.	.	.	.	180 <sup>2)</sup>	176 <sup>2)</sup>	175	176	174	
Länder ohne Stadtstaaten	.	.	.	.	.	7 124	7 145	7 436	7 668	7 709	
Hamburg	143	179	195	209	218	224	228	232	234	232	
Bremen	59	80	90	96	103	105	104	107	100	95	
Berlin (West)	138	206	239	261	273	281	288	305	314	303	
Bundesgebiet (o. Saar u. BlnW)	4 797	6 062	6 576	6 991	7 221	7 273	7 301	..	..	..	
Bundesgebiet	.	.	.	.	.	7 734	7 765	8 081	8 316	8 339	
											Tätige Inhaber, Angestellte sowie kaufmännische Auszubildende in
Schleswig - Holstein	18	22	24	26	27	28	28	30	32	33	
Niedersachsen	67	85	92	100	105	110	115	122	131	138	
Nordrhein - Westfalen	280	369	399	430	453	471	493	509	540	560	
Hessen	70	94	103	112	119	124	131	140	151	159	
Rheinland - Pfalz	35	48	52	57	60	62	65	68	73	76	
Baden - Württemberg	132	177	193	212	225	237	251	272	293	308	
Bayern	102 <sup>1)</sup>	147	162	176	185	193	203	218	237	253	
Saarland	.	.	.	.	.	24 <sup>2)</sup>	25 <sup>2)</sup>	26	26	27	
Länder ohne Stadtstaaten	.	.	.	.	.	1 250	1 302	1 385	1 483	1 555	
Hamburg	29	38	40	44	47	50	56	59	62	64	
Bremen	9	12	14	15	16	18	19	21	22	22	
Berlin (West)	35	50	56	62	65	67	68	71	74	75	
Bundesgebiet (o. Saar u. BlnW)	742	992	1 078	1 171	1 237	1 294	1 352	..	..	..	
Bundesgebiet	.	.	.	.	.	1 386	1 445	1 536	1 641	1 716	
											Arbeiter (einschl. der in
Schleswig - Holstein	91	114	124	132	137	136	133	138	142	143	
Niedersachsen	358	447	489	516	534	535	543	577	594	599	
Nordrhein - Westfalen	1 715	2 062	2 195	2 305	2 364	2 340	2 284	2 308	2 335	2 299	
Hessen	309	394	428	456	469	472	478	508	527	525	
Rheinland - Pfalz	183	233	254	272	278	274	275	286	294	292	
Baden - Württemberg	691	886	970	1 038	1 062	1 076	1 081	1 126	1 153	1 144	
Bayern	545 <sup>1)</sup>	726	807	856	882	886	898	958	991	1 008	
Saarland	.	.	.	.	.	156 <sup>2)</sup>	151 <sup>2)</sup>	149	149	146	
Länder ohne Stadtstaaten	.	.	.	.	.	5 874	5 843	6 051	6 185	6 155	
Hamburg	114	141	154	165	171	173	172	173	171	167	
Bremen	50	68	77	81	86	87	85	87	78	73	
Berlin (West)	103	156	183	199	208	214	220	234	239	228	
Bundesgebiet (o. Saar u. BlnW)	4 055	5 070	5 498	5 820	5 984	5 979	5 949	..	..	..	
Bundesgebiet	.	.	.	.	.	6 348	6 320	6 545	6 674	6 623	

<sup>1)</sup> Ergebnisse der Industrieerberichterstattung. — Monatlicher Industriebericht. — Im allgemeinen Betriebe mit 10 Beschäftigten und mehr; ohne Elektrizitäts-, Gas- und Wasserwerke für die öffentliche Versorgung sowie ohne Bauindustrie. — Durchschnitt errechnet aus 12 Monaten (ME)

<sup>2)</sup> Ohne Molkereien und Käsereien. — <sup>2)</sup> Ohne Beschäftigte (ca. 1 800 Personen) der Huttenkraftzentralen (1959 bis einschl. Juni), die in dieser Zeit zur Energiewirtschaft gezählt wurden.

## Gewerbe

## Arbeiterstunden, Lohn-, Gehaltsummen und Umsatz in der Industrie \*)

## zahlen

1963	1964	1965	1966	1967	1968	1969	1970	1971	1972	1973	1974	Land
------	------	------	------	------	------	------	------	------	------	------	------	------

## triebe

zahl												
1 544	1 540	1 565	1 589	1 592	1 561	1 571	1 560	1 557	1 561	1 578	1 588	SchH
5 094	5 142	5 127	5 125	4 995	4 903	4 904	4 917	4 934	5 021	5 002	4 907	Ndsa
16 464	16 666	16 657	16 614	16 279	15 894	15 774	15 894	15 971	15 803	15 729	15 487	NW
5 070	5 134	5 157	5 222	5 138	4 959	4 921	4 940	4 991	5 060	5 023	4 832	Hess
3 222	3 213	3 229	3 148	3 106	3 022	2 995	3 005	3 059	3 059	2 997	2 909	RhPf
10 843	10 797	10 803	10 852	10 770	10 651	10 640	10 579	10 467	10 391	10 371	10 375	BaWü
11 414	11 410	11 453	11 524	11 436	11 146	11 064	10 969	10 895	10 790	10 713	10 580	Bay
668	664	653	646	645	638	660	680	666	653	644	611	Saar
54 324	54 571	54 648	54 722	53 964	52 775	52 519	52 544	52 540	52 338	52 057	51 289	LoSt
1 493	1 431	1 393	1 368	1 317	1 270	1 247	1 218	1 190	1 154	1 119	1 084	Hmb
499	491	505	490	487	461	444	431	435	427	417	402	Brm
2 842	2 780	2 622	2 431	2 363	2 203	2 101	2 022	1 945	1 872	1 849	1 765	BlnW
..	..	..	..	..	..	..	..	..	..	..	..	BGoSuBW
59 158	59 273	59 168	59 011	58 131	56 709	56 311	56 219	56 111	55 796	55 450	54 539	BG

insgesamt  
1 000

174	174	178	178	171	175	184	191	191	188	187	187	SchH
738	746	762	755	709	726	767	799	801	777	780	755	Ndsa
2 805	2 802	2 833	2 769	2 553	2 535	2 628	2 696	2 682	2 602	2 589	2 508	NW
684	696	715	711	675	682	720	753	751	736	740	710	Hess
364	368	379	384	364	368	388	407	408	404	407	398	RhPf
1 452	1 462	1 500	1 504	1 422	1 444	1 542	1 611	1 588	1 561	1 577	1 543	BaWü
1 266	1 282	1 316	1 319	1 245	1 270	1 352	1 400	1 386	1 367	1 389	1 366	Bay
169	169	171	168	154	151	159	169	171	169	168	163	Saar
7 650	7 697	7 853	7 789	7 292	7 352	7 742	8 026	7 978	7 804	7 837	7 630	LoSt
223	220	219	217	202	203	209	211	205	198	194	187	Hmb
97	97	100	99	94	94	98	102	102	99	101	101	Brm
293	287	288	280	255	250	260	265	254	240	236	225	BlnW
..	..	..	..	..	..	..	..	..	..	..	..	BGoSuBW
8 264	8 301	8 460	8 385	7 843	7 899	8 308	8 603	8 538	8 340	8 368	8 144	BG

## und Auszubildende in nicht gewerblichen Berufen

1 000												
34	35	38	39	39	41	43	46	47	48	49	51	SchH
142	146	151	155	153	154	162	171	177	178	179	177	Ndsa
570	582	603	615	601	601	625	651	671	671	677	671	NW
164	171	179	184	186	188	197	209	216	217	222	221	Hess
79	82	85	88	89	90	94	101	104	106	108	109	RhPf
321	331	347	360	362	369	390	414	426	432	445	447	BaWü
262	270	282	292	293	299	315	334	346	352	363	368	Bay
28	28	29	29	28	27	28	30	32	33	33	32	Saar
1 600	1 645	1 713	1 761	1 752	1 769	1 855	1 956	2 018	2 037	2 076	2 076	LoSt
65	66	68	69	67	68	71	74	75	75	75	74	Hmb
24	25	27	28	28	28	29	31	33	32	34	34	Brm
75	74	75	74	70	68	69	71	70	68	67	66	BlnW
..	..	..	..	..	..	..	..	..	..	..	..	BGoSuBW
1 764	1 810	1 882	1 932	1 916	1 932	2 024	2 133	2 196	2 211	2 251	2 252	BG

## gewerblich Auszubildenden)

1 000												
139	138	140	139	132	134	141	145	143	139	138	136	SchH
596	600	611	601	556	572	606	628	625	600	601	578	Ndsa
2 235	2 219	2 230	2 155	1 952	1 936	2 003	2 045	2 010	1 931	1 912	1 836	NW
520	525	536	527	489	494	523	544	535	519	519	490	Hess
285	287	294	296	274	278	294	306	304	298	299	289	RhPf
1 131	1 131	1 154	1 144	1 060	1 075	1 152	1 197	1 162	1 128	1 132	1 096	BaWü
1 004	1 012	1 034	1 027	952	972	1 038	1 066	1 039	1 015	1 026	997	Bay
141	140	142	139	126	124	131	139	140	136	135	130	Saar
6 051	6 052	6 140	6 027	5 541	5 582	5 887	6 069	5 958	5 766	5 762	5 552	LoSt
158	154	152	148	135	136	138	137	130	123	119	114	Hmb
73	72	73	72	66	66	68	70	70	67	68	67	Brm
219	213	213	205	185	183	191	194	184	172	169	159	BlnW
..	..	..	..	..	..	..	..	..	..	..	..	BGoSuBW
6 500	6 491	6 578	6 452	5 927	5 967	6 284	6 471	6 342	6 129	6 117	5 892	BG

## 9.7 Betriebe, Beschäftigte nach Stellung im Betrieb, geleistete

Land	Grund									
	1950	1954	1955	1956	1957	1958	1959	1960	1961	1962
	<b>Geleistete</b>									
	<b>in</b>									
Schleswig - Holstein	217	271	295	295	294	293	287	294	297	290
Niedersachsen	830	1 034	1 125	1 163	1 145	1 130	1 139	1 198	1 219	1 203
Nordrhein - Westfalen	3 926	4 654	4 960	5 128	4 958	4 785	4 622	4 702	4 683	4 506
Hessen	691	892	965	1 008	987	980	992	1 049	1 060	1 028
Rheinland - Pfalz	418	526	577	603	589	563	572	589	591	576
Baden - Württemberg	1 552	2 000	2 187	2 281	2 217	2 216	2 210	2 298	2 302	2 226
Bayern	1 228	1 654	1 844	1 917	1 887	1 864	1 880	1 981	2 003	2 000
Saarland	.	.	.	.	.	328	310	295	292	279
Länder ohne Stadtstaaten	.	.	.	.	.	12 158	12 011	12 407	12 447	12 107
Hamburg	261	328	355	375	364	364	354	357	347	332
Bremen	117	158	177	182	184	183	175	178	158	145
Berlin (West)	217	342	398	429	414	418	425	451	450	413
Bundesgebiet (o. Saar u. BlnW)	9 240	11 516	12 484	12 952	12 624	12 377	12 231	..	..	..
<b>Bundesgebiet</b>	.	.	.	.	.	<b>13 123</b>	<b>12 965</b>	<b>13 393</b>	<b>13 403</b>	<b>12 998</b>
	<b>Lohn</b>									
	<b>Mill.</b>									
Schleswig - Holstein	245	424	488	534	581	638	659	746	835	934
Niedersachsen	990	1 671	1 960	2 237	2 418	2 583	2 793	3 253	3 655	4 108
Nordrhein - Westfalen	5 444	8 665	9 860	11 265	12 029	12 526	12 709	14 175	15 746	17 021
Hessen	879	1 476	1 684	1 928	2 045	2 173	2 338	2 792	3 175	3 498
Rheinland - Pfalz	498	855	988	1 132	1 211	1 252	1 348	1 558	1 770	1 932
Baden - Württemberg	1 854	3 118	3 654	4 163	4 405	4 764	5 093	5 950	6 679	7 281
Bayern	1 401	2 425	2 859	3 237	3 475	3 688	3 971	4 688	5 294	5 977
Saarland	.	.	.	.	.	.	.	948	1 035	1 086
Länder ohne Stadtstaaten	.	.	.	.	.	.	.	34 110	38 188	41 835
Hamburg	345	570	661	763	820	887	930	1 033	1 155	1 218
Bremen	152	284	339	382	420	449	463	505	501	505
Berlin (West)	270	541	666	779	836	911	985	1 147	1 273	1 380
Bundesgebiet (o. Saar u. BlnW)	11 809	19 487	22 494	25 641	27 404	28 960	30 303	34 700	..	..
<b>Bundesgebiet</b>	.	.	.	.	.	.	.	<b>36 795</b>	<b>41 077</b>	<b>44 939</b>
	<b>Gehalt</b>									
	<b>Mill.</b>									
Schleswig - Holstein	68	117	134	156	173	197	210	238	275	315
Niedersachsen	285	487	571	665	738	819	904	1 048	1 217	1 384
Nordrhein - Westfalen	2 219	2 427	2 800	3 265	3 588	3 937	4 215	4 801	5 509	6 206
Hessen	320	582	670	783	865	957	1 057	1 252	1 459	1 680
Rheinland - Pfalz	162	293	337	395	435	478	525	614	716	804
Baden - Württemberg	572	1 036	1 204	1 413	1 569	1 762	1 947	2 287	2 699	3 087
Bayern	410	793	930	1 086	1 200	1 341	1 481	1 738	2 034	2 363
Saarland	.	.	.	.	.	.	.	283	315	341
Länder ohne Stadtstaaten	.	.	.	.	.	.	.	12 259	14 225	16 180
Hamburg	138	225	257	301	339	386	458	529	604	681
Bremen	40	73	87	102	118	139	154	178	199	222
Berlin (West)	136	260	316	371	409	454	490	560	647	721
Bundesgebiet (o. Saar u. BlnW)	3 361	6 032	6 990	8 167	9 026	10 017	10 951	12 684	..	..
<b>Bundesgebiet</b>	.	.	.	.	.	.	.	<b>13 527</b>	<b>15 674</b>	<b>17 804</b>
	<b>Um</b>									
	<b>Mill.</b>									
Schleswig - Holstein	2 404	3 751	4 238	4 840	5 363	5 744	6 053	6 407	7 011	7 446
Niedersachsen	7 774	13 958	16 488	18 543	19 340	20 508	22 466	25 523	27 955	30 383
Nordrhein - Westfalen	32 664	56 774	67 454	75 215	80 926	80 086	85 754	98 889	105 668	109 851
Hessen	5 928	10 552	12 232	13 744	14 800	15 733	17 390	19 804	21 885	23 216
Rheinland - Pfalz	3 608	6 491	7 600	8 333	9 246	9 469	10 234	11 469	12 144	12 915
Baden - Württemberg	12 755	22 018	26 120	29 228	31 449	33 107	36 619	41 418	45 632	49 022
Bayern	9 877	17 674	21 095	23 042	24 866	25 809	28 472	32 675	35 677	38 734
Saarland	.	.	.	.	.	.	.	4 521	4 709	4 959
Länder ohne Stadtstaaten	.	.	.	.	.	.	.	240 707	260 681	276 526
Hamburg	4 011	6 962	8 168	9 313	9 861	10 632	12 190	12 882	12 764	13 402
Bremen	1 372	2 763	3 117	3 387	3 699	3 981	4 477	4 608	4 478	4 629
Berlin (West) 1)	1 666	4 084	5 057	5 883	6 497	5 979	6 967	8 177	9 096	9 471
Bundesgebiet (o. Saar u. BlnW)	80 395	140 943	166 511	185 646	199 551	205 070	223 656	253 675	..	..
<b>Bundesgebiet</b>	.	.	.	.	.	.	.	<b>266 373</b>	<b>67 018</b>	<b>304 028</b>

\*) Ergebnisse der Industrieberichterstattung. — Monatlicher Industriebericht. — Im allgemeinen Betriebe mit 10 Beschäftigten und mehr; ohne Elektrizitäts-, Gas- und Wasserwerke für die öffentliche Versorgung sowie ohne Bauminstrie — Durchschnitt errechnet aus 12 Monaten (ME).

1) Bis 1957 Lieferwerte. — 2) Ohne Pflichtanteile des Arbeitgebers zur Sozialversicherung — 3) Ab 1968 ohne Umsatz-(Mehrwert-)steuer.

zahlen

1963	1964	1965	1966	1967	1968	1969	1970	1971	1972	1973	1974	Land
<b>Arbeiterstunden</b>												
<b>Mill.</b>												
278	276	278	273	253	264	278	289	279	267	267	256	SchH
1 181	1 189	1 190	1 149	1 033	1 085	1 142	1 191	1 165	1 093	1 094	1 015	Ndsa
4 339	4 336	4 317	4 094	3 625	3 704	3 866	3 926	3 764	3 568	3 537	3 315	NW
1 005	1 018	1 029	998	910	934	990	1 027	993	952	942	859	Hess
554	561	571	566	517	531	563	580	564	547	548	514	RhPf
2 157	2 175	2 202	2 154	1 947	2 024	2 176	2 237	2 093	2 040	2 033	1 911	BaWu
1 947	1 955	1 975	1 937	1 760	1 832	1 947	1 993	1 911	1 844	1 842	1 747	Bay
267	266	267	257	228	231	247	261	257	246	244	233	Saar
11 728	11 776	11 829	11 428	10 273	10 605	11 207	11 504	11 026	10 557	10 507	9 850	LoSt
312	305	298	287	260	260	264	261	245	228	220	205	Hmb
144	143	143	139	127	129	136	139	136	128	127	121	Brm
395	385	385	367	327	329	339	342	319	297	291	269	BlnW
..	..	..	..	..	..	..	..	..	..	..	..	BGoSuBW
<b>12 579</b>	<b>12 609</b>	<b>12 654</b>	<b>12 221</b>	<b>10 986</b>	<b>11 322</b>	<b>11 946</b>	<b>12 246</b>	<b>11 726</b>	<b>11 210</b>	<b>11 144</b>	<b>10 445</b>	<b>BG</b>
<b>summe 2)</b>												
<b>DM</b>												
965	1 054	1 185	1 266	1 230	1 344	1 550	1 887	2 085	2 231	2 505	2 739	SchH
4 379	4 890	5 432	5 693	5 345	5 996	6 968	8 491	9 375	9 677	10 938	11 672	Ndsa
17 656	19 147	21 069	21 326	19 652	21 230	24 265	29 180	31 162	32 243	35 987	38 743	NW
3 678	4 141	4 643	4 884	4 642	5 063	5 907	7 179	7 816	8 185	9 184	9 532	Hess
2 035	2 298	2 514	2 696	2 551	2 778	3 226	3 938	4 285	4 608	5 209	5 583	RhPf
7 608	8 420	9 470	10 069	9 530	10 509	12 621	15 151	15 987	17 202	19 429	21 052	BaWu
6 340	6 933	7 756	8 282	7 860	8 655	10 120	12 128	13 157	13 960	15 701	17 075	Bay
1 106	1 182	1 301	1 329	1 219	1 286	1 511	1 906	2 129	2 269	2 513	2 777	Saar
43 767	48 065	53 369	55 546	52 029	56 861	66 169	79 860	85 996	90 375	101 466	109 173	LoSt
1 237	1 325	1 427	1 524	1 445	1 549	1 725	1 997	2 131	2 202	2 389	2 558	Hmb
529	583	647	688	666	706	816	965	1 068	1 118	1 253	1 380	Brm
1 426	1 504	1 665	1 747	1 623	1 734	1 986	2 374	2 488	2 553	2 832	2 994	BlnW
..	..	..	..	..	..	..	..	..	..	..	..	BGoSuBW
<b>46 959</b>	<b>51 476</b>	<b>57 109</b>	<b>59 504</b>	<b>55 764</b>	<b>60 850</b>	<b>70 697</b>	<b>85 195</b>	<b>91 683</b>	<b>96 249</b>	<b>107 941</b>	<b>116 104</b>	<b>BG</b>
<b>summe 2)</b>												
<b>DM</b>												
347	386	450	504	524	583	672	799	909	1 022	1 170	1 359	SchH
1 522	1 700	1 912	2 102	2 156	2 320	2 655	3 151	3 633	3 977	4 496	5 048	Ndsa
6 763	7 394	8 339	9 085	9 157	9 742	11 120	13 110	14 948	16 281	18 323	20 512	NW
1 822	2 072	2 377	2 643	2 763	2 988	3 436	4 085	4 661	5 091	5 803	6 481	Hess
885	1 016	1 122	1 255	1 324	1 423	1 633	1 955	2 211	2 480	2 824	3 214	RhPf
3 419	3 788	4 383	4 888	5 114	5 575	6 471	7 713	8 822	9 916	11 499	13 007	BaWu
2 698	2 883	3 294	3 703	3 861	4 249	4 908	5 863	6 781	7 560	8 650	9 844	Bay
362	387	432	452	443	446	503	604	709	788	875	992	Saar
17 719	19 627	22 309	24 632	25 342	27 325	31 399	37 280	42 674	47 115	53 640	60 457	LoSt
734	805	897	989	1 012	1 100	1 266	1 489	1 672	1 833	2 046	2 290	Hmb
256	287	336	375	388	410	483	577	671	729	845	962	Brm
759	810	907	980	961	1 010	1 111	1 278	1 434	1 553	1 737	1 920	BlnW
..	..	..	..	..	..	..	..	..	..	..	..	BGoSuBW
<b>19 467</b>	<b>21 528</b>	<b>24 448</b>	<b>26 976</b>	<b>27 703</b>	<b>29 844</b>	<b>34 259</b>	<b>40 625</b>	<b>46 450</b>	<b>51 231</b>	<b>58 268</b>	<b>65 630</b>	<b>BG</b>
<b>satz 3)</b>												
<b>DM</b>												
7 967	8 078	8 954	9 486	9 757	10 327	11 797	12 778	14 353	15 249	17 302	20 386	SchH
31 682	34 789	37 189	38 165	36 761	40 377	46 057	51 609	55 652	58 158	65 527	72 361	Ndsa
112 637	122 367	130 611	132 622	128 454	135 623	158 179	177 763	185 329	192 717	216 870	253 391	NW
24 330	27 557	29 964	31 301	30 868	32 536	37 800	42 442	45 178	48 108	52 596	56 796	Hess
13 951	15 526	16 916	18 391	19 663	21 278	24 488	27 964	30 784	33 722	37 507	43 468	RhPf
50 850	56 582	61 864	64 661	62 514	66 656	78 443	89 132	94 955	102 048	113 688	123 772	BaWu
40 859	45 931	50 657	53 227	52 374	57 233	67 352	76 053	82 276	88 660	98 558	108 476	Bay
4 981	5 368	5 653	5 565	5 342	5 607	6 810	8 352	9 051	9 402	11 160	13 205	Saar
287 257	316 196	341 807	353 418	345 733	369 637	430 925	486 092	517 578	548 063	613 208	691 855	LoSt
13 723	14 925	15 648	16 363	16 289	16 782	17 709	19 111	19 875	20 558	23 077	26 946	Hmb
4 718	5 139	5 602	6 141	6 404	6 664	7 602	8 640	9 760	10 675	12 229	12 939	Brm
9 611	10 544	11 555	12 107	12 253	12 516	14 301	15 026	15 821	16 717	18 418	18 258	BlnW
..	..	..	..	..	..	..	..	..	..	..	..	BGoSuBW
<b>315 309</b>	<b>346 804</b>	<b>374 612</b>	<b>388 029</b>	<b>380 659</b>	<b>405 599</b>	<b>470 537</b>	<b>528 867</b>	<b>563 033</b>	<b>596 014</b>	<b>666 933</b>	<b>749 997</b>	<b>BG</b>



9.7 Betriebe, Beschäftigte nach Stellung im Betrieb, geleistete Arbeiterstunden, Lohn-, Gehaltssummen und Umsatz in der Industrie \*)  
 Zu- (+) bzw. Abnahme (-) gegenüber dem Vorjahr in %

Land	1967	1968	1969	1970	1971	1972	1973	1974
<b>Beschäftigte insgesamt</b>								
Schleswig - Holstein	- 0,4	+ 2,4	+ 5,3	+ 3,7	-	- 1,6	- 0,2	- 0,3
Niedersachsen	- 6,1	+ 2,4	+ 5,7	+ 4,1	+ 0,3	- 3,0	+ 0,3	- 3,1
Nordrhein - Westfalen	- 7,8	- 0,7	+ 3,7	+ 2,6	- 0,5	- 3,0	- 0,5	- 3,1
Hessen	- 5,1	+ 1,1	+ 5,6	+ 4,5	- 0,3	- 2,0	+ 0,5	- 4,0
Rheinland - Pfalz	- 5,3	+ 1,1	+ 5,5	+ 4,8	+ 0,2	- 1,0	+ 0,9	- 2,3
Baden - Württemberg	- 5,5	+ 1,6	+ 6,8	+ 4,5	- 1,4	- 1,7	+ 1,0	- 2,1
Bayern	- 5,6	+ 2,0	+ 6,5	+ 3,5	- 1,0	- 1,4	+ 1,6	- 1,7
Saarland	- 8,2	- 1,8	+ 5,1	+ 6,3	+ 1,2	- 1,2	- 0,7	- 2,8
Länder ohne Stadtstaaten	- 6,4	+ 0,8	+ 5,3	+ 3,7	- 0,6	- 2,2	+ 0,4	- 3,6
Hamburg	- 6,9	+ 0,7	+ 3,0	+ 1,0	- 2,8	- 3,4	- 2,1	- 3,4
Bremen	- 5,7	+ 0,2	+ 4,1	+ 3,9	-	- 2,9	+ 1,8	- 0,1
Berlin (West)	- 9,0	- 1,7	+ 3,7	+ 2,0	- 4,2	- 5,5	- 1,3	- 4,7
<b>Bundesgebiet</b>	<b>- 6,5</b>	<b>+ 0,7</b>	<b>+ 5,2</b>	<b>+ 3,6</b>	<b>- 0,8</b>	<b>- 2,3</b>	<b>+ 0,3</b>	<b>- 2,7</b>
<b>Tätige Inhaber, Angestellte sowie kaufmännische Auszubildende und Auszubildende in nichtgewerblichen Berufen</b>								
Schleswig - Holstein	+ 0,7	+ 4,7	+ 5,1	+ 6,9	+ 2,2	+ 2,1	+ 1,6	+ 3,6
Niedersachsen	- 1,0	+ 0,9	+ 4,7	+ 5,6	+ 3,5	+ 0,6	+ 0,7	- 0,8
Nordrhein - Westfalen	- 2,3	- 0,1	+ 4,0	+ 4,2	+ 3,1	-	+ 0,9	- 0,8
Hessen	+ 0,9	+ 1,4	+ 4,8	+ 6,0	+ 3,3	+ 0,5	+ 2,1	- 0,4
Rheinland - Pfalz	+ 1,3	+ 0,8	+ 4,7	+ 6,5	+ 3,0	+ 1,9	+ 2,3	+ 1,0
Baden - Württemberg	+ 0,5	+ 2,1	+ 5,7	+ 6,1	+ 2,9	+ 1,4	+ 2,9	+ 0,5
Bayern	+ 0,6	+ 1,7	+ 5,5	+ 6,1	+ 3,6	+ 1,7	+ 3,1	+ 1,5
Saarland	- 3,9	- 3,1	+ 3,8	+ 7,7	+ 6,7	+ 3,1	+ 1,3	- 1,6
Länder ohne Stadtstaaten	- 0,6	+ 1,0	+ 4,8	+ 5,5	+ 3,2	+ 0,9	+ 1,9	+ 0,1
Hamburg	- 2,9	+ 1,7	+ 5,3	+ 4,5	+ 1,4	-	+ 0,0	- 1,7
Bremen	- 0,8	+ 0,4	+ 5,5	+ 6,5	+ 3,2	- 3,0	+ 4,5	+ 1,1
Berlin (West)	- 5,9	- 3,3	+ 1,9	+ 2,4	- 1,4	- 2,9	- 0,4	- 2,0
<b>Bundesgebiet</b>	<b>- 0,9</b>	<b>+ 0,9</b>	<b>+ 4,7</b>	<b>+ 5,4</b>	<b>+ 3,0</b>	<b>+ 0,7</b>	<b>+ 1,8</b>	<b>+ 0,0</b>
<b>Arbeiter (einschl. der gewerblich Auszubildenden)</b>								
Schleswig - Holstein	- 5,4	+ 1,7	+ 5,4	+ 2,7	- 1,4	- 2,8	- 0,8	- 1,7
Niedersachsen	- 7,5	+ 2,8	+ 5,9	+ 3,7	- 0,5	- 4,0	+ 0,1	- 3,8
Nordrhein - Westfalen	- 9,4	- 0,9	+ 3,5	+ 2,1	- 1,7	- 3,9	- 1,0	- 4,0
Hessen	- 7,2	+ 0,9	+ 6,0	+ 3,9	- 1,7	- 3,0	- 0,2	- 5,6
Rheinland - Pfalz	- 7,2	+ 1,2	+ 5,8	+ 4,3	- 0,7	- 2,8	+ 0,5	- 3,5
Baden - Württemberg	- 7,3	+ 1,4	+ 7,2	+ 3,9	- 2,9	- 2,9	+ 0,3	- 3,2
Bayern	- 7,4	+ 2,1	+ 6,8	+ 2,7	- 2,5	- 2,3	+ 1,1	- 2,8
Saarland	- 9,1	- 1,5	+ 5,4	+ 6,0	+ 0,7	- 2,9	- 1,2	- 3,1
Länder ohne Stadtstaaten	- 8,1	+ 0,8	+ 5,5	+ 3,1	- 1,8	- 3,2	- 0,1	- 3,6
Hamburg	- 8,7	+ 0,2	+ 1,8	- 0,7	- 5,1	- 5,4	- 3,3	- 4,5
Bremen	- 7,6	+ 0,1	+ 3,5	+ 2,7	-	- 4,3	+ 0,6	- 0,7
Berlin (West)	- 10,1	- 1,1	- 4,4	+ 1,9	- 5,2	- 6,5	- 1,7	- 5,8
<b>Bundesgebiet</b>	<b>- 8,1</b>	<b>+ 0,7</b>	<b>+ 5,3</b>	<b>+ 3,0</b>	<b>- 2,0</b>	<b>- 3,4</b>	<b>- 0,2</b>	<b>- 3,7</b>

\*) Ergebnisse der Industrieberichterstattung. — Monatlicher Industriebericht. — Im allgemeinen Betriebe mit 10 Beschäftigten und mehr; ohne Elektrizitäts-, Gas- und Wasserwerke für die öffentliche Versorgung sowie ohne Bauindustrie. — Durchschnitt errechnet aus 12 Monaten (ME).

## 9.7 Betriebe, Beschäftigte nach Stellung im Betrieb, geleistete Arbeiterstunden, Lohn- und Gehaltsummen, Umsatz in der Industrie \*)

Zu- (+) bzw. Abnahme (-) gegenüber dem Vorjahr in %

Land	1967	1968	1969	1970	1971	1972	1973	1974
<b>Geleistete Arbeiterstunden</b>								
Schleswig - Holstein	- 7,2	+ 4,3	+ 5,1	+ 4,2	- 3,5	- 4,3	-	- 4,1
Niedersachsen	- 10,1	+ 5,0	+ 5,3	+ 4,3	- 2,1	- 6,2	-	- 7,2
Nordrhein - Westfalen	- 11,4	+ 2,2	+ 4,4	+ 1,6	- 4,1	- 5,2	- 0,9	- 6,3
Hessen	- 8,9	+ 2,7	+ 6,0	+ 3,8	- 3,3	- 4,1	- 1,1	- 8,8
Rheinland - Pfalz	- 8,7	+ 2,8	+ 6,0	+ 3,1	- 2,8	- 3,0	+ 0,3	- 6,3
Baden - Württemberg	- 9,6	+ 4,0	+ 7,5	+ 2,8	- 6,4	- 2,5	- 0,4	- 6,0
Bayern	- 9,2	+ 4,1	+ 6,3	+ 2,4	- 4,1	- 3,5	- 0,1	- 5,2
Saarland	- 11,2	+ 1,3	+ 6,8	+ 5,8	- 1,5	- 4,3	- 0,5	- 4,7
Länder ohne Stadtstaaten	- 10,1	+ 3,2	+ 5,7	+ 2,7	- 4,2	- 4,3	- 0,5	- 6,3
Hamburg	- 9,4	-	+ 1,4	- 1,1	- 6,1	- 6,9	- 3,3	- 6,8
Bremen	- 8,8	+ 1,5	+ 5,3	+ 2,4	- 2,2	- 5,9	- 0,8	- 4,6
Berlin (West)	- 11,0	+ 0,6	+ 3,2	+ 0,7	- 6,7	- 6,9	- 2,1	- 7,5
<b>Bundesgebiet</b>	<b>- 10,1</b>	<b>+ 3,1</b>	<b>+ 5,5</b>	<b>+ 2,5</b>	<b>- 4,2</b>	<b>- 4,4</b>	<b>- 0,6</b>	<b>- 6,3</b>
<b>Lohnsumme 1)</b>								
Schleswig - Holstein	- 2,8	+ 9,2	+ 15,4	+ 21,7	+ 10,5	+ 7,0	+ 12,3	+ 9,3
Niedersachsen	- 6,1	+ 12,2	+ 16,9	+ 21,9	+ 10,4	+ 3,2	+ 13,0	+ 6,7
Nordrhein - Westfalen	- 7,8	+ 8,0	+ 14,3	+ 20,3	+ 6,8	+ 3,5	+ 11,6	+ 7,7
Hessen	- 5,0	+ 9,1	+ 16,7	+ 21,5	+ 8,9	+ 4,7	+ 12,2	+ 3,8
Rheinland - Pfalz	- 5,4	+ 8,0	+ 16,1	+ 22,1	+ 8,8	+ 7,5	+ 13,0	+ 7,2
Baden - Württemberg	- 5,4	+ 10,3	+ 20,0	+ 20,0	+ 5,5	+ 7,6	+ 12,9	+ 8,4
Bayern	- 5,1	+ 10,1	+ 16,9	+ 19,8	+ 8,5	+ 6,1	+ 12,5	+ 8,8
Saarland	- 8,3	+ 5,5	+ 17,5	+ 26,1	+ 11,7	+ 6,6	+ 10,7	+ 10,5
Länder ohne Stadtstaaten	- 6,3	+ 10,9	+ 16,4	+ 20,7	+ 7,7	+ 5,1	+ 12,3	+ 7,6
Hamburg	- 5,2	+ 7,2	+ 11,4	+ 15,7	+ 6,7	+ 3,3	+ 8,5	+ 7,1
Bremen	- 3,1	+ 5,9	+ 15,6	+ 18,3	+ 10,7	+ 4,7	+ 12,1	+ 10,2
Berlin (West)	- 7,1	+ 6,8	+ 14,6	+ 19,5	+ 4,8	+ 2,6	+ 11,0	+ 5,7
<b>Bundesgebiet</b>	<b>- 6,3</b>	<b>+ 9,1</b>	<b>+ 16,2</b>	<b>+ 20,5</b>	<b>+ 7,6</b>	<b>+ 5,0</b>	<b>+ 12,1</b>	<b>+ 7,6</b>
<b>Gehaltsumme 1)</b>								
Schleswig - Holstein	+ 4,0	+ 11,1	+ 15,4	+ 18,8	+ 13,8	+ 12,4	+ 14,5	+ 16,1
Niedersachsen	+ 2,6	+ 7,6	+ 14,5	+ 18,7	+ 15,3	+ 9,5	+ 13,1	+ 12,3
Nordrhein - Westfalen	+ 0,8	+ 6,4	+ 14,2	+ 17,9	+ 14,0	+ 8,9	+ 12,5	+ 12,0
Hessen	+ 4,6	+ 8,1	+ 15,0	+ 18,9	+ 14,1	+ 9,2	+ 14,0	+ 11,7
Rheinland - Pfalz	+ 5,5	+ 7,5	+ 14,8	+ 19,7	+ 13,1	+ 12,2	+ 13,9	+ 13,8
Baden - Württemberg	+ 4,6	+ 9,0	+ 16,1	+ 19,2	+ 14,4	+ 12,4	+ 16,0	+ 13,1
Bayern	+ 4,3	+ 10,0	+ 15,5	+ 19,5	+ 15,7	+ 11,5	+ 14,4	+ 13,8
Saarland	- 2,1	+ 0,7	+ 12,8	+ 20,1	+ 17,4	+ 11,1	+ 11,1	+ 13,4
Länder ohne Stadtstaaten	+ 2,9	+ 7,8	+ 14,9	+ 18,7	+ 14,5	+ 10,4	+ 13,8	+ 12,7
Hamburg	+ 2,3	+ 8,7	+ 15,1	+ 17,7	+ 12,3	+ 9,6	+ 11,6	+ 11,9
Bremen	+ 3,4	+ 5,7	+ 18,0	+ 19,4	+ 16,3	+ 8,6	+ 15,9	+ 13,8
Berlin (West)	- 2,0	+ 5,1	+ 10,0	+ 15,1	+ 12,2	+ 8,3	+ 11,9	+ 10,5
<b>Bundesgebiet</b>	<b>+ 2,7</b>	<b>+ 7,7</b>	<b>+ 14,8</b>	<b>+ 18,6</b>	<b>+ 14,3</b>	<b>+ 10,3</b>	<b>+ 13,7</b>	<b>+ 12,6</b>
<b>Umsatz 2)</b>								
Schleswig - Holstein	+ 2,9	..	+ 14,2	+ 8,3	+ 12,3	+ 6,2	+ 13,5	+ 17,8
Niedersachsen	- 3,7	..	+ 14,1	+ 12,1	+ 7,8	+ 4,5	+ 12,7	+ 10,4
Nordrhein - Westfalen	- 3,1	..	+ 16,6	+ 12,4	+ 4,3	+ 4,0	+ 12,5	+ 16,8
Hessen	- 1,4	..	+ 16,2	+ 12,3	+ 6,4	+ 6,5	+ 9,3	+ 8,0
Rheinland - Pfalz	+ 6,9	..	+ 15,1	+ 14,2	+ 10,1	+ 9,5	+ 11,2	+ 15,9
Baden - Württemberg	- 3,3	..	+ 17,7	+ 13,6	+ 6,5	+ 7,5	+ 11,4	+ 8,9
Bayern	- 1,6	..	+ 17,7	+ 12,9	+ 8,2	+ 7,8	+ 11,2	+ 10,1
Saarland	- 4,0	..	+ 21,5	+ 22,6	+ 8,4	+ 3,9	+ 18,7	+ 18,3
Länder ohne Stadtstaaten	- 2,2	..	+ 16,6	+ 12,8	+ 6,5	+ 5,9	+ 11,9	+ 12,8
Hamburg	- 0,6	..	+ 5,5	+ 7,9	+ 4,0	+ 3,4	+ 12,3	+ 16,8
Bremen	+ 4,3	..	+ 14,1	+ 13,6	+ 13,0	+ 9,4	+ 14,6	+ 5,8
Berlin (West)	+ 1,2	..	+ 14,3	+ 5,1	+ 5,3	+ 5,7	+ 10,2	- 0,9
<b>Bundesgebiet</b>	<b>- 1,9</b>	<b>..</b>	<b>+ 16,0</b>	<b>+ 12,4</b>	<b>+ 6,5</b>	<b>+ 5,9</b>	<b>+ 11,9</b>	<b>+ 12,5</b>

\*) Ergebnisse der Industrierichterstattung. — Monatlicher Industriebericht. — Im allgemeinen Betriebe mit 10 Beschäftigten und mehr, ohne Elektrizitäts-, Gas- und Wasserwerke für die öffentliche Versorgung sowie ohne Bauindustrie. — Durchschnitt errechnet aus 12 Monaten (ME).

1) Ohne Pflichtanteile des Arbeitgebers zur Sozialversicherung. — 2) Ab 1968 ohne Umsatz- (Mehrwert-) steuer.

## 9.8 Betriebe und Beschäftigte in der Industrie 1974

Land	Insgesamt	Dar										Be An
		Kohlen- bergbau	Industrie der Steine und Erden	Eisen- schaffende Industrie	Eisen- Stahl- und Temper- gießerei	Mineralol- verar- beritung	Chem. Industrie (ohne Kohlen- wertstoff- indu- strie) 1)	Holz- schliff, Zellstoff, Papier und Pappe erzeugende Industrie	Gummi- und asbest- verar- beitende Industrie	Stahl- und Leicht- metall- bau	Ma- schinen- bau	
Schleswig - Holstein	1 588	—	184	.	7	6	80	1	13	67	184	10
Niedersachsen	4 907	.	594	7	27	9	205	24	49	151	430	71
Nordrhein - Westfalen	15 487	169	910	114	202	.	557	63	83	651	1 856	175
Hessen	4 832	13	551	.	35	7	210	22	59	149	515	64
Rheinland - Pfalz	2 909	—	396	7	18	4	109	17	25	76	.	.
Baden - Württemberg	10 375	—	683	5	52	.	345	.	61	204	1 295	151
Bayern	10 580	.	1 085	.	32	14	334	50	29	165	619	105
Saarland	611	17	63	6	5	.	24	—	6	56	64	19
Länder ohne Stadtstaaten	51 289	205	4 466	152	378	69	1 864	.	325	1 519	.	.
Hamburg	1 084	—	40	.	.	21	108	.	13	66	138	18
Bremen	402	—	19	.	.	.	17	—	—	17	.	.
Berlin (West)	1 765	—	40	.	.	.	91	.	9	89	162	.
<b>Bundesgebiet</b>	<b>54 539</b>	<b>205</b>	<b>4 564</b>	<b>165</b>	<b>392</b>	<b>116</b>	<b>2 080</b>	<b>235</b>	<b>347</b>	<b>1 691</b>	<b>5 551</b>	<b>692</b>
Be in												
Schleswig - Holstein	187	—	7	.	2	1	9	2	3	6	29	2
Niedersachsen	755	.	26	28	5	3	33	6	24	16	67	130
Nordrhein - Westfalen	2 508	198	50	219	48	.	229	17	19	92	337	100
Hessen	710	2	22	.	19	1	93	2	23	21	95	67
Rheinland - Pfalz	398	—	22	7	6	1	76	4	9	7	.	.
Baden - Württemberg	1 543	—	34	1	12	.	63	.	24	21	272	166
Bayern	1 366	.	49	.	8	3	65	12	11	17	174	92
Saarland	163	21	2	37	4	.	1	—	4	11	12	14
Länder ohne Stadtstaaten	7 630	225	212	307	104	20	569	.	117	191	.	.
Hamburg	187	—	2	.	.	11	17	.	10	8	23	4
Bremen	101	—	1	.	.	.	1	—	—	2	.	.
Berlin (West)	225	—	4	.	.	.	13	.	0	9	25	.
<b>Bundesgebiet</b>	<b>8 144</b>	<b>225</b>	<b>219</b>	<b>316</b>	<b>105</b>	<b>32</b>	<b>601</b>	<b>60</b>	<b>128</b>	<b>211</b>	<b>1 089</b>	<b>611</b>
Pro												
Schleswig - Holstein	2,3	—	3,2	.	1,9	3,1	1,5	3,3	2,3	2,8	2,7	0,3
Niedersachsen	9,3	.	11,9	8,9	4,8	9,4	5,5	10,0	18,8	7,6	6,2	21,3
Nordrhein - Westfalen	30,8	88,0	22,8	69,3	45,7	.	38,1	28,3	14,8	43,6	30,9	16,4
Hessen	8,7	0,9	10,0	.	18,1	3,1	15,5	3,3	18,0	10,0	8,7	11,0
Rheinland - Pfalz	4,9	—	10,0	2,2	5,7	3,1	12,6	6,7	7,0	3,3	.	.
Baden - Württemberg	18,9	—	15,5	0,3	11,4	.	10,5	.	18,8	10,0	25,0	27,2
Bayern	16,8	.	22,4	.	7,6	9,4	10,8	20,0	8,6	8,1	16,0	15,1
Saarland	2,0	9,3	0,9	11,7	3,8	.	0,2	—	3,1	5,2	1,1	2,3
Länder ohne Stadtstaaten	93,7	100	96,8	97,2	99,0	62,5	94,7	.	91,4	90,5	.	.
Hamburg	2,3	—	0,9	.	.	34,4	2,8	.	7,8	3,8	2,1	0,7
Bremen	1,2	—	0,5	.	.	.	0,2	—	—	0,9	.	.
Berlin (West)	2,8	—	1,8	.	.	.	2,2	.	0	4,3	2,3	.
<b>Bundesgebiet</b>	<b>100</b>	<b>100</b>	<b>100</b>	<b>100</b>	<b>100</b>	<b>100</b>	<b>100</b>	<b>100</b>	<b>100</b>	<b>100</b>	<b>100</b>	<b>100</b>
Pro												
Schleswig - Holstein	100	—	3,7	.	1,1	0,5	4,8	1,1	1,6	3,2	15,5	1,1
Niedersachsen	100	.	3,4	3,7	0,7	0,4	4,4	0,8	3,2	2,1	8,9	17,2
Nordrhein - Westfalen	100	7,9	2,0	8,7	1,9	.	9,1	0,7	0,8	3,7	13,4	4,0
Hessen	100	0,3	3,1	.	2,7	0,1	13,1	0,3	3,2	3,0	13,4	9,4
Rheinland - Pfalz	100	—	5,5	1,8	1,5	0,3	19,1	1,0	2,3	1,8	.	.
Baden - Württemberg	100	—	2,2	0,1	0,8	.	4,1	.	1,6	1,4	17,6	10,8
Bayern	100	.	3,6	.	0,6	0,2	4,8	0,9	0,8	1,2	12,7	6,7
Saarland	100	12,9	1,2	22,7	2,5	.	0,6	—	2,5	6,7	7,4	8,6
Länder ohne Stadtstaaten	100	2,9	2,8	4,0	1,4	0,3	7,5	.	1,5	2,5	.	.
Hamburg	100	—	1,1	.	.	5,9	9,1	.	5,3	4,3	12,3	2,1
Bremen	100	—	1,0	.	.	.	1,0	—	—	2,0	.	.
Berlin (West)	100	—	1,8	.	.	.	5,8	.	0,0	4,0	11,1	.
<b>Bundesgebiet</b>	<b>100</b>	<b>2,8</b>	<b>2,7</b>	<b>3,9</b>	<b>1,3</b>	<b>0,4</b>	<b>7,4</b>	<b>0,7</b>	<b>1,6</b>	<b>2,6</b>	<b>13,4</b>	<b>7,5</b>

\*) Ergebnis der Industriebereichterstattung. — Monatlicher Industriebericht. — Im allgemeinen Betriebe mit 10 Beschäftigten und mehr, ohne Elektrizitäts-, Gas- und Wasserwerke für die öffentliche Versorgung sowie ohne Bauindustrie. Dargestellt nach hauptbeteiligten Industriegruppen. Wenn Zahlen aus Gründen der Geheimhaltung betrieblicher Einzelangaben nicht veröffentlicht werden können, sind sie in den entsprechenden Tabellenfeldern durch Punkte ersetzt, jedoch in der Gesamtsumme enthalten. — Gliederung nach dem Systematischen Verzeichnis zum monatlichen Industriebericht.

## Gewerbe

## nach ausgewählten Industriegruppen \*)

unter													Land
Elektrotechnische Industrie	Feinmechanische und optische sowie Uhrenindustrie	Stahlverformung	Eisen-, Blech- und Metallwarenindustrie	Herstellung von Büromaschinen, Datenverarbeitungsgeräten und -einrichtungen	Holzverarbeitende Industrie	Papier und papperarbeitende Industrie	Druckerei und Vervielfältigungsindustrie	Kunststoffverarbeitende Industrie	Schuhindustrie	Textilindustrie	Bekleidungsindustrie	Nahrungs- und Genussmittelindustrien	
<b>triebe 2)</b>													
<b>zahl</b>													
87	31	.	70	.	68	41	128	63	.	44	64	.	SchH
238	58	54	165	11	274	114	319	180	56	161	414	689	Ndsa
855	129	805	1 761	13	901	355	774	636	210	913	1 377	916	NW
303	93	78	306	17	247	96	340	203	277	148	349	348	Hess
143	16	38	168	.	154	66	135	141	260	72	145	236	RhPf
741	416	357	594	31	565	236	552	393	166	1 056	589	576	BaWü
641	156	97	436	23	530	199	577	424	238	605	1 346	1 166	Bay
38	.	22	39	.	27	10	.	.	10	12	53	.	Saar
3 046	.	.	3 539	.	2 756	1 117	.	.	.	3 011	4 337	.	LoSt
79	26	15	44	.	13	28	157	35	6	18	38	139	Hmb
28	.	.	16	—	21	.	.	.	.	8	23	.	Brm
187	61	.	78	19	48	.	145	77	15	66	253	162	BinW
<b>3 338</b>	<b>992</b>	<b>1 528</b>	<b>3 676</b>	<b>122</b>	<b>2 838</b>	<b>1 232</b>	<b>3 192</b>	<b>2 174</b>	<b>1 244</b>	<b>3 102</b>	<b>4 652</b>	<b>4 699</b>	<b>BG</b>
<b>schäftigte 2)</b>													
<b>1 000</b>													
20	7	.	8	.	5	4	12	4	e)	5	5	.	SchH
81	12	5	24	13	22	16	17	18	5	27	30	70	Ndsa
209	12	79	168	11	71	41	50	47	13	117	85	115	NW
93	20	7	39	8	19	10	23	23	13	18	24	32	Hess
22	3	5	20	.	15	7	9	14	27	11	10	20	RhPf
255	66	31	76	23	51	25	38	40	17	122	42	55	BaWü
276	32	9	46	13	44	20	40	40	18	85	96	79	Bay
10	.	5	4	.	3	1	.	.	1	1	5	.	Saar
966	.	.	385	.	230	124	.	.	.	386	297	.	LoSt
26	2	0	5	.	1	2	9	2	0	1	2	23	Hmb
14	.	.	2	—	1	.	.	.	.	2	1	.	Brm
85	4	.	6	4	2	.	8	4	0	5	10	18	BinW
<b>1 090</b>	<b>158</b>	<b>145</b>	<b>398</b>	<b>76</b>	<b>234</b>	<b>129</b>	<b>210</b>	<b>195</b>	<b>95</b>	<b>394</b>	<b>310</b>	<b>463</b>	<b>BG</b>
<b>zent</b>													
1,8	4,4	.	2,0	.	2,1	3,1	5,7	2,1	.	1,3	1,6	.	SchH
7,4	7,6	3,4	6,0	17,1	9,4	12,4	8,1	9,2	5,3	6,9	9,7	15,1	Ndsa
19,2	7,6	54,5	42,2	14,5	30,3	31,8	23,8	24,1	13,7	29,7	27,4	24,8	NW
8,5	12,7	4,8	9,8	10,5	8,1	7,8	11,0	11,8	13,7	4,6	7,7	6,9	Hess
2,0	1,9	3,4	5,0	.	6,4	5,4	4,3	7,2	28,4	2,8	3,2	4,3	RhPf
23,4	41,8	21,4	19,1	30,3	21,8	19,4	18,1	20,5	17,9	31,0	13,5	11,9	BaWü
25,2	20,3	6,2	11,6	17,1	18,8	15,5	19,0	20,5	18,9	21,6	31,0	17,1	Bay
0,9	.	3,4	1,0	.	1,3	0,8	.	.	1,1	0,3	1,6	.	Saar
88,6	.	.	96,7	.	98,3	96,1	.	.	.	98,0	95,8	.	LoSt
2,4	1,3	0	1,3	.	0,4	1,6	4,3	1,0	0,5	0,3	0,6	5,0	Hmb
1,3	.	.	0,5	—	0,4	.	.	.	.	0,5	0,3	.	Brm
7,8	2,5	.	1,5	5,3	0,9	.	3,8	2,1	0,4	1,3	3,2	3,9	BinW
<b>100</b>	<b>100</b>	<b>100</b>	<b>100</b>	<b>100</b>	<b>100</b>	<b>100</b>	<b>100</b>	<b>100</b>	<b>100</b>	<b>100</b>	<b>100</b>	<b>100</b>	<b>BG</b>
<b>zent</b>													
10,7	3,7	.	4,3	.	2,7	2,1	6,4	2,1	.	2,7	2,7	.	SchH
10,7	1,6	0,7	3,2	1,7	2,9	2,1	2,3	2,4	0,7	3,6	4,0	9,3	Ndsa
8,3	0,5	3,1	6,7	0,4	2,8	1,6	2,0	1,9	0,5	4,7	3,4	4,6	NW
13,1	2,8	1,0	5,5	1,1	2,7	1,4	3,2	3,2	1,8	2,5	3,4	4,5	Hess
5,5	0,8	1,3	5,0	.	3,8	1,8	2,3	3,5	6,8	2,8	2,5	5,0	RhPf
16,5	4,3	2,0	4,9	1,5	3,3	1,6	2,5	2,6	1,1	7,9	2,7	3,6	BaWü
20,2	2,3	0,7	3,4	1,0	3,2	1,5	2,9	2,9	1,3	6,2	7,0	5,8	Bay
6,1	.	3,1	2,5	.	1,8	0,6	.	.	0,6	0,6	3,1	.	Saar
12,7	.	.	5,0	.	3,0	1,6	.	.	.	5,1	3,9	.	LoSt
13,9	1,1	0,3	2,7	.	0,5	1,1	4,8	1,1	0,3	0,5	1,1	12,3	Hmb
13,9	.	.	2,0	—	1,0	.	.	.	.	2,0	1,0	.	Brm
37,8	1,8	.	2,7	1,8	0,9	.	3,6	1,8	0,2	2,2	4,4	8,0	BinW
<b>13,4</b>	<b>1,9</b>	<b>1,8</b>	<b>4,9</b>	<b>0,9</b>	<b>2,9</b>	<b>1,6</b>	<b>2,6</b>	<b>2,4</b>	<b>1,2</b>	<b>4,8</b>	<b>3,8</b>	<b>5,7</b>	<b>BG</b>

1) Einschl. Chemiefaserindustrie. — 2) Durchschnitt errechnet aus 12 Monaten (ME).

## 9.9 Inlands-, Auslandsumsatz und Export

Land	Insgesamt	Dar										Um Mill.
		Kohlen- bergbau	Industrie der Steine und Erden	Eisen- schaffende Industrie	Eisen-, Stahl- und Temper- gießerei	Mineralöl- verar- beitung	Chem. Industrie (ohne Kohlen- wertstoff- indus- trie) 1)	Holz- schliff, Zellstoff, Papier und Pappe erzeugende Industrie	Gummi- und asbest- verar- bernde Industrie	Stahl- und Leicht- metall- bau	Ma- schinen- bau	
Schleswig - Holstein	20 386	—	759	.	101	1 489	1 129	.	200	418	2 163	135
Niedersachsen	72 361	—	2 501	4 080	267	2 585	4 110	943	1 678	1 087	4 336	1 143
Nordrhein - Westfalen	253 391	13 089	5 175	32 497	3 325	38 424	2 590	38 424	2 590	1 316	6 650	8 626
Hessen	56 796	5	1 789	.	1 135	279	12 121	239	1 616	1 327	6 406	4 090
Rheinland - Pfalz	43 468	—	1 988	1 578	355	1 662	1 126	512	856	425	.	.
Baden - Württemberg	123 772	—	3 087	401	756	.	7 666	.	1 514	1 718	18 290	3 810
Bayern	108 476	—	3 734	.	377	5 865	8 323	1 707	891	1 092	11 728	7 719
Saarland	13 205	948	166	4 241	293	.	253	—	354	590	765	1 201
Länder ohne Stadtstaaten	691 855	14 129	19 199	42 797	6 609	27 617	83 232	8 638	8 425	13 307	.	.
Hamburg	26 946	—	244	.	.	5 771	2 120	.	673	525	1 810	304
Bremen	12 939	—	148	.	.	.	129	—	—	106	.	.
Berlin (West)	18 258	—	365	.	.	.	1 449	.	33	656	1 802	.
<b>Bundesgebiet</b>	<b>749 997</b>	<b>13 129</b>	<b>19 955</b>	<b>47 075</b>	<b>6 663</b>	<b>33 927</b>	<b>86 929</b>	<b>8 698</b>	<b>9 133</b>	<b>14 594</b>	<b>76 394</b>	<b>51 707</b>
<b>Inlands</b>												
<b>Mill.</b>												
Schleswig - Holstein	16 574	—	731	.	78	1 225	856	.	162	391	1 265	96
Niedersachsen	55 119	—	2 429	2 681	251	2 475	2 720	670	1 304	1 007	2 433	4 868
Nordrhein - Westfalen	190 630	9 409	4 778	21 822	2 779	951	24 905	1 959	920	5 733	14 209	8 269
Hessen	41 588	—	1 674	.	951	278	6 741	186	1 292	1 213	3 863	2 817
Rheinland - Pfalz	30 683	—	1 791	915	297	.	6 092	404	571	409	.	.
Baden - Württemberg	93 329	—	3 001	394	615	.	5 650	.	992	1 588	9 973	7 774
Bayern	83 885	—	3 538	.	332	5 684	5 695	1 350	635	1 039	6 838	4 534
Saarland	8 551	692	159	2 102	189	.	195	—	142	475	480	600
Länder ohne Stadtstaaten	520 359	10 191	18 101	29 525	5 492	26 350	52 854	6 707	6 018	11 855	.	.
Hamburg	22 003	—	244	.	.	5 142	1 757	.	561	507	905	.
Bremen	10 491	—	145	.	.	.	85	—	—	96	.	.
Berlin (West)	18 980	—	356	.	.	.	939	.	32	623	1 157	.
<b>Bundesgebiet</b>	<b>568 834</b>	<b>10 191</b>	<b>18 846</b>	<b>30 507</b>	<b>5 544</b>	<b>32 023</b>	<b>55 635</b>	<b>6 760</b>	<b>6 611</b>	<b>13 081</b>	<b>43 130</b>	<b>27 848</b>
<b>Auslands</b>												
<b>Mill.</b>												
Schleswig - Holstein	3 811	—	27	.	24	264	273	.	39	27	898	39
Niedersachsen	17 242	—	72	1 399	15	109	1 390	244	375	80	1 904	6 275
Nordrhein - Westfalen	62 760	3 679	396	10 675	546	.	13 520	631	396	917	11 296	.
Hessen	15 208	—	115	.	184	1	5 380	528	323	114	2 543	1 273
Rheinland - Pfalz	12 785	—	197	663	59	.	5 113	108	285	16	.	.
Baden - Württemberg	30 443	—	86	7	142	.	2 015	.	522	130	8 318	6 036
Bayern	24 590	—	196	.	45	182	2 628	356	256	54	4 890	3 125
Saarland	4 654	254	7	2 139	104	.	58	—	213	115	285	601
Länder ohne Stadtstaaten	171 493	3 934	1 096	15 688	1 119	1 267	30 377	1 930	2 409	1 453	.	.
Hamburg	4 943	—	0	.	.	628	363	.	112	17	905	.
Bremen	2 448	—	3	.	.	.	44	—	—	10	.	.
Berlin (West)	2 278	—	9	.	.	.	510	.	923	33	646	.
<b>Bundesgebiet</b>	<b>181 163</b>	<b>3 934</b>	<b>1 109</b>	<b>16 568</b>	<b>1 119</b>	<b>1 904</b>	<b>31 294</b>	<b>1 938</b>	<b>2 522</b>	<b>1 513</b>	<b>33 263</b>	<b>23 859</b>
<b>Export</b>												
<b>Pro</b>												
Schleswig - Holstein	18,7	—	3,6	.	23,6	17,8	24,2	.	19,2	6,5	41,5	28,9
Niedersachsen	23,8	—	2,9	34,3	5,7	4,2	33,8	25,8	22,3	7,3	43,9	56,3
Nordrhein - Westfalen	24,8	28,1	7,7	32,8	16,4	.	35,2	24,4	30,1	13,8	44,3	.
Hessen	26,8	—	6,4	.	16,2	0,4	44,4	22,1	20,0	8,6	39,7	31,1
Rheinland - Pfalz	29,4	—	9,9	42,0	16,5	.	45,6	21,1	33,3	3,8	.	.
Baden - Württemberg	24,6	—	2,8	1,8	18,8	.	26,3	.	34,5	7,5	45,5	43,7
Bayern	22,7	—	5,2	.	11,9	3,1	31,6	20,9	28,7	4,9	41,7	40,5
Saarland	35,2	26,9	4,5	50,4	35,6	.	22,9	—	60,1	19,5	37,3	50,0
Länder ohne Stadtstaaten	24,8	27,8	5,7	34,7	16,9	4,6	36,5	22,3	28,6	10,9	.	.
Hamburg	18,3	—	0,0	.	.	10,9	17,1	.	16,7	3,3	50,0	.
Bremen	18,9	—	2,3	.	.	.	34,1	—	—	9,1	.	.
Berlin (West)	12,5	—	2,4	.	.	.	35,2	.	2,7	5,1	35,8	.
<b>Bundesgebiet</b>	<b>24,2</b>	<b>27,8</b>	<b>5,6</b>	<b>35,2</b>	<b>16,8</b>	<b>5,6</b>	<b>36,0</b>	<b>22,3</b>	<b>27,6</b>	<b>10,4</b>	<b>43,5</b>	<b>46,1</b>

\*) Ergebnisse der Industrieberichterstattung. — Monatischer Industriebericht. — Im allgemeinen Betriebe mit 10 Beschäftigten und mehr, ohne Elektrizitäts-, Gas- und Wasserwerke für die öffentliche Versorgung sowie ohne Baubranche. Dargestellt nach hauptbeteiligten Industriegruppen. Wenn Zahlen aus Gründen der Geheimhaltung betrieblicher Einzelangaben nicht veröffentlicht werden können, sind sie in den entsprechenden Tabellenfeldern durch Punkte ersetzt, jedoch in der Gesamtsumme enthalten. — Gliederung nach dem Systematischen Verzeichnis zum monatlichen Industriebericht.

## quoten in der Industrie 1974 nach ausgewählten Industriegruppen \*)

unter													Land
Elektrotechnische Industrie	Feinmechanische und optische Uhrenindustrie	Stahlverformung	Eisen-, Blech- und Metallwarenindustrie	Herstellung von Büromaschinen, Datenverarbeitungsgeräten und -einrichtungen	Holzverarbeitende Industrie	Papier und pappeverarbeitende Industrie	Druckerei und Vervielfältigungsindustrie	Kunststoffverarbeitende Industrie	Schuhindustrie	Textilindustrie	Bekleidungsindustrie	Nahrungs- und Genussmittelindustrien	
<b>satz 2)</b>													
<b>DM</b>													
1 024	412	.	612	.	377	370	904	331	.	324	180	.	SchH
5 412	543	331	1 614	872	1 544	1 432	899	1 523	249	2 090	1 327	11 778	Ndsa
14 916	785	6 201	11 956	719	6 137	3 735	3 069	4 139	695	9 614	5 206	18 703	NW
6 569	933	404	2 665	470	1 414	906	1 445	1 686	701	1 290	1 234	4 970	Hess
816	207	354	1 551	.	1 155	592	516	1 302	1 371	781	544	4 548	RhPf
18 277	3 357	1 935	5 180	934	3 797	1 981	2 470	3 033	921	8 204	2 470	9 048	BaWu
18 619	1 442	480	2 476	721	2 942	1 685	2 315	2 717	915	5 449	4 518	11 971	Bay
594	.	369	247	.	259	40	.	.	18	28	173	.	Saar
66 227	.	.	26 301	5 170	17 625	10 741	.	.	.	27 780	15 652	.	LoSt
3 253	147	29	321	.	23	171	605	150	31	98	131	5 939	Hmb
1 280	.	.	138	.	72	.	.	.	.	224	49	.	Brm
2 719	407	.	416	200	181	.	506	284	12	559	971	2 943	BinW
<b>73 478</b>	<b>8 251</b>	<b>10 278</b>	<b>27 176</b>	<b>5 372</b>	<b>17 902</b>	<b>11 290</b>	<b>12 970</b>	<b>15 327</b>	<b>4 951</b>	<b>28 661</b>	<b>16 802</b>	<b>79 461</b>	<b>BG</b>
<b>umsatz 2)</b>													
<b>DM</b>													
659	269	.	526	.	352	346	896	267	.	278	172	.	SchH
4 261	339	291	1 435	165	1 431	1 273	888	1 259	226	1 657	1 214	11 129	Ndsa
12 382	507	5 086	9 182	350	5 533	3 297	2 965	3 405	631	7 748	4 802	17 738	NW
4 266	620	356	2 196	182	1 302	827	1 366	1 458	627	1 083	1 166	4 833	Hess
629	149	.	1 278	.	549	504	504	1 030	1 281	625	516	4 308	RhPf
13 494	2 030	1 686	4 086	445	3 465	1 804	2 391	2 378	818	6 982	2 273	8 585	BaWu
12 168	858	421	1 962	353	2 699	1 573	2 224	2 249	802	4 546	4 175	11 447	Bay
514	.	302	230	.	239	26	.	.	18	25	162	.	Saar
48 373	.	.	20 895	2 359	.	9 695	.	.	.	22 944	14 480	.	LoSt
2 796	89	.	252	.	70	169	582	135	25	84	128	5 296	Hmb
1 090	.	.	123	.	179	.	.	.	.	184	45	.	Brm
2 249	219	.	297	138	.	.	502	280	12	535	909	2 906	BinW
<b>54 508</b>	<b>5 094</b>	<b>8 611</b>	<b>21 567</b>	<b>2 488</b>	<b>16 351</b>	<b>10 234</b>	<b>12 549</b>	<b>12 703</b>	<b>4 475</b>	<b>23 747</b>	<b>15 561</b>	<b>75 266</b>	<b>BG</b>
<b>umsatz</b>													
<b>DM</b>													
365	143	.	86	.	25	24	8	64	.	46	8	.	SchH
1 151	204	40	179	707	113	159	11	263	23	433	113	649	Ndsa
2 534	278	1 115	2 774	369	604	438	104	734	64	1 866	404	965	NW
2 303	313	48	469	288	112	79	79	228	74	207	68	137	Hess
187	58	.	273	.	43	12	12	272	90	156	28	240	RhPf
4 783	1 327	249	1 094	489	332	177	79	555	103	1 222	197	463	BaWu
6 451	584	59	514	368	243	112	91	468	113	903	343	524	Bay
80	.	67	17	.	20	14	.	.	0	3	11	.	Saar
17 854	.	.	5 406	2 811	.	1 046	.	.	.	4 836	1 172	.	LoSt
457	58	.	69	.	2	23	15	6	6	14	3	643	Hmb
190	.	.	15	.	2	.	.	.	.	40	4	.	Brm
470	188	.	119	62	2	.	4	4	0	24	62	37	BinW
<b>18 970</b>	<b>3 157</b>	<b>1 667</b>	<b>5 609</b>	<b>2 883</b>	<b>1 551</b>	<b>1 056</b>	<b>422</b>	<b>2 624</b>	<b>476</b>	<b>4 914</b>	<b>1 241</b>	<b>4 195</b>	<b>BG</b>
<b>quote</b>													
<b>zent</b>													
35,6	34,7	.	14,1	.	6,6	6,5	0,9	19,3	.	14,2	4,4	.	SchH
21,3	37,6	12,1	11,1	81,1	7,3	11,1	1,2	17,2	9,2	20,7	8,5	5,5	Ndsa
17,0	35,4	18,0	23,2	51,3	9,8	11,7	3,4	17,7	9,2	19,4	7,8	5,2	NW
35,1	33,5	11,9	17,6	61,3	7,9	8,7	5,5	13,5	10,6	16,0	5,5	2,8	Hess
22,9	28,0	.	17,6	.	7,3	2,3	20,9	6,6	6,6	20,0	5,1	5,3	RhPf
26,2	39,5	12,9	21,1	52,4	8,7	8,9	3,2	18,3	11,2	14,9	8,0	5,1	BaWu
34,6	40,5	12,3	20,8	51,0	8,3	6,6	3,9	17,2	12,3	16,6	7,6	4,4	Bay
13,5	.	18,2	6,9	.	7,7	35,0	.	.	0,0	10,7	6,4	.	Saar
27,0	.	.	20,6	54,4	.	9,7	.	.	.	17,4	7,5	.	LoSt
14,0	39,5	.	21,5	.	.	1,2	3,8	10,0	19,4	14,3	2,3	10,8	Hmb
14,8	.	.	10,9	.	2,8	.	.	.	.	17,9	8,2	.	Brm
17,3	46,2	.	28,6	31,0	1,1	.	0,8	1,4	0,0	4,3	6,4	1,3	BinW
<b>25,8</b>	<b>38,3</b>	<b>16,2</b>	<b>20,6</b>	<b>53,7</b>	<b>8,7</b>	<b>9,3</b>	<b>3,3</b>	<b>17,1</b>	<b>9,6</b>	<b>17,1</b>	<b>7,4</b>	<b>5,3</b>	<b>BG</b>

1) Einschl. Chemiefaserindustrie. — 2) Ohne Umsatz- (Mehrwert-) steuer.

## 9.10 Unternehmen, Beschäftigte und Umsatz im Bauhauptgewerbe nach Unternehmensgrößenklassen \*)

Land	1966	1968	1970	1972	1973			
	insgesamt				davon Unternehmen mit ... bis ... Beschäftigten			
					20 - 99	100 - 499	500 und mehr	
<b>Unternehmen</b>								
Schleswig - Holstein	792	694	682	744	707	615	86	6
Niedersachsen	2 127	2 073	2 092	2 140	2 049	1 770	268	11
Nordrhein - Westfalen	4 514	3 895	3 870	3 776	3 595	3 068	478	49
Hessen	1 444	1 424	1 300	1 277	1 226	1 010	195	21
Rheinland - Pfalz	1 126	1 049	1 013	999	962	843	116	3
Baden - Württemberg	2 232	1 943	1 883	1 869	1 845	1 458	358	29
Bayern	3 024	2 908	2 912	3 103	3 029	2 558	426	45
Saarland	301	191	229	219	218	184	30	4
Länder ohne Stadtstaaten	15 560	14 177	13 981	14 127	13 631	11 506	1 957	168
Hamburg	340	344	353	335	319	234	82	3
Bremen	173	150	149	140	138	104	30	4
Berlin (West)	287	292	309	281	273	190	75	8
<b>Bundesgebiet</b>	<b>16 360</b>	<b>14 963</b>	<b>14 792</b>	<b>14 883</b>	<b>14 361</b>	<b>12 034</b>	<b>2 144</b>	<b>183</b>
<b>Beschäftigte 1)</b>								
<b>1 000</b>								
Schleswig - Holstein	53	48	48	49	47	27	15	5
Niedersachsen	140	130	134	133	127	69	49	9
Nordrhein - Westfalen	355	318	327	325	312	129	87	96
Hessen	133	117	131	128	121	44	36	41
Rheinland - Pfalz	72	68	68	68	66	34	20	12
Baden - Württemberg	174	161	173	176	171	64	66	41
Bayern	252	246	260	268	253	106	76	71
Saarland	21	14	17	17	16	8	6	2
Länder ohne Stadtstaaten	1 201	1 103	1 159	1 164	1 113	481	355	277
Hamburg	39	33	35	32	29	10	16	3
Bremen	17	16	16	16	16	5	7	5
Berlin (West)	29	32	33	29	28	8	14	5
<b>Bundesgebiet</b>	<b>1 285</b>	<b>1 184</b>	<b>1 242</b>	<b>1 242</b>	<b>1 186</b>	<b>504</b>	<b>392</b>	<b>290</b>
<b>Umsatz 2)</b>								
<b>Insgesamt Mill. DM</b>								
Schleswig - Holstein	1 528	1 376	1 867	2 683	2 816	1 433	904	479
Niedersachsen	3 955	3 598	4 968	6 745	7 061	3 376	2 908	776
Nordrhein - Westfalen	12 507	10 237	15 815	20 048	20 864	7 426	5 814	7 624
Hessen	4 638	4 071	6 138	8 017	7 952	2 230	2 195	3 527
Rheinland - Pfalz	2 171	1 883	2 718	3 566	3 753	1 608	1 209	936
Baden - Württemberg	5 762	4 867	7 714	10 454	10 472	3 490	3 983	2 999
Bayern	7 390	6 430	9 655	13 350	12 966	4 500	3 710	4 756
Saarland	630	373	742	914	989	379	395	215
Länder ohne Stadtstaaten	38 580	32 835	49 614	65 777	66 873	24 442	21 118	21 312
Hamburg	1 318	1 128	1 610	2 096	2 104	637	1 234	233
Bremen	503	454	647	879	922	237	403	282
Berlin (West)	952	935	1 283	1 556	1 478	409	740	329
<b>Bundesgebiet</b>	<b>41 352</b>	<b>35 352</b>	<b>53 154</b>	<b>70 307</b>	<b>71 376</b>	<b>25 724</b>	<b>23 495</b>	<b>22 157</b>
<b>je Beschäftigten</b>								
<b>1 000 DM</b>								
Schleswig - Holstein	29	29	39	54	60	53	62	99
Niedersachsen	28	28	37	51	56	49	59	88
Nordrhein - Westfalen	35	31	48	62	67	58	67	79
Hessen	35	35	47	62	66	50	61	86
Rheinland - Pfalz	30	28	40	52	57	47	62	75
Baden - Württemberg	33	30	45	60	61	55	60	73
Bayern	29	26	37	50	51	42	49	67
Saarland	30	27	43	55	61	48	66	94
Länder ohne Stadtstaaten	32	30	43	57	60	51	60	77
Hamburg	34	34	46	66	72	64	76	76
Bremen	30	28	41	55	58	52	61	61
Berlin (West)	33	30	39	54	54	50	52	62
<b>Bundesgebiet</b>	<b>32</b>	<b>30</b>	<b>43</b>	<b>57</b>	<b>60</b>	<b>51</b>	<b>60</b>	<b>76</b>

\*) Ergebnis der Jahreserhebung bei Unternehmen des Bauhauptgewerbes. — Unternehmen mit 20 Beschäftigten und mehr.

1) 1966 errechnet aus den Beschäftigtenzahlen am Jahresanfang und den vier Quartalsenden, ab 1968 Stand Ende September. — 2) Wirtschaftlicher Umsatz = Jahresbauleistung + Umsatz an sonstigen eigenen nichtbaugewerblichen Erzeugnissen und Leistungen. Ab 1968 ohne Umsatz- (Mehrwert-) steuer.

## 9.11 Investitionen der Unternehmen im Bauhauptgewerbe \*)

Land	1966	1968	1970	1972	1973			
	insgesamt				darunter			
					Hoch- und Tiefbau 1)	Hochbau	Tiefbau	Straßenbau

## Bruttozugänge an Sachanlagen (Investitionen) insgesamt 2)

Mill. DM

Schleswig - Holstein	68	79	134	146	134	31	45	23	29
Niedersachsen	179	217	331	385	339	95	99	58	65
Nordrhein - Westfalen	540	541	817	1 051	882	332	298	121	77
Hessen	253	245	384	433	369	187	72	27	64
Rheinland - Pfalz	102	135	206	285	254	53	38	18	33
Baden - Württemberg	308	337	584	705	596	300	143	36	84
Bayern	408	460	712	868	698	364	208	47	53
Saarland	32	23	66	65	50	18	9	11	9
Länder ohne Stadtstaaten	1 890	2 038	3 234	3 938	3 322	1 380	912	341	414
Hamburg	53	52	94	91	80	11	32	18	12
Bremen	21	21	36	36	32	2	13	10	3
Berlin (West)	58	58	77	76	74	10	31	25	2
<b>Bundesgebiet</b>	<b>2 022</b>	<b>2 169</b>	<b>3 440</b>	<b>4 140</b>	<b>3 509</b>	<b>1 404</b>	<b>989</b>	<b>395</b>	<b>433</b>

darunter:

## Bebaute Grundstücke und Bauten

Mill. DM

Schleswig - Holstein	10	6	12	22	31	11	12	2	4
Niedersachsen	29	32	39	49	58	21	17	4	8
Nordrhein - Westfalen	84	68	66	180	177	80	71	8	3
Hessen	32	23	36	59	58	28	16	2	8
Rheinland - Pfalz	11	11	14	47	58	10	5	2	4
Baden - Württemberg	50	36	39	101	101	59	19	3	10
Bayern	62	57	76	124	125	79	29	8	3
Saarland	2	2	3	7	5	1	1	-	2
Länder ohne Stadtstaaten	280	236	284	589	613	289	170	29	42
Hamburg	6	6	12	11	15	1	7	1	-
Bremen	4	3	2	4	4	-	2	1	-
Berlin (West)	9	10	10	10	16	1	7	7	1
<b>Bundesgebiet</b>	<b>298</b>	<b>254</b>	<b>309</b>	<b>616</b>	<b>648</b>	<b>292</b>	<b>186</b>	<b>39</b>	<b>43</b>

## Baugeräte, Maschinen, maschinelle Anlagen, Werkzeuge, Baustellen-, Betriebs- und Geschäftsausstattung

Mill. DM

Schleswig - Holstein	56	72	119	120	99	20	31	20	24
Niedersachsen	143	171	280	319	280	71	69	52	54
Nordrhein - Westfalen	430	460	726	821	674	239	214	111	74
Hessen	215	218	342	364	304	157	53	24	55
Rheinland - Pfalz	89	121	187	228	190	43	30	16	29
Baden - Württemberg	247	287	524	558	461	229	109	32	70
Bayern	322	372	604	696	545	275	164	38	49
Saarland	29	20	62	56	44	17	8	11	8
Länder ohne Stadtstaaten	1 532	1 721	2 843	3 162	2 577	1 051	678	304	363
Hamburg	47	43	80	77	65	9	25	17	11
Bremen	17	18	32	30	28	2	10	9	3
Berlin (West)	46	47	66	65	57	9	24	18	2
<b>Bundesgebiet</b>	<b>1 642</b>	<b>1 829</b>	<b>3 021</b>	<b>3 335</b>	<b>2 727</b>	<b>1 071</b>	<b>736</b>	<b>348</b>	<b>379</b>

## Bruttozugänge an Sachanlagen je Beschäftigten (Investitionsintensität) insgesamt

DM

Schleswig - Holstein	1 284	1 669	2 761	2 970	2 874	3 824	2 152	3 589	3 305
Niedersachsen	1 277	1 663	2 478	2 888	2 665	2 496	2 296	3 983	2 907
Nordrhein - Westfalen	1 521	1 645	2 498	3 235	2 827	2 891	2 716	3 751	2 778
Hessen	1 896	2 086	2 932	3 372	3 048	3 176	2 544	3 256	3 698
Rheinland - Pfalz	1 423	1 923	3 014	4 186	3 840	3 112	2 087	3 190	3 139
Baden - Württemberg	1 770	2 096	3 381	4 018	3 492	3 560	2 938	4 104	4 582
Bayern	1 618	1 869	2 734	3 231	2 756	3 111	2 200	3 561	3 259
Saarland	1 513	1 691	3 843	3 888	3 125	2 833	2 562	5 213	3 687
Länder ohne Stadtstaaten	1 574	1 830	2 791	3 538	2 985	3 104	2 485	3 737	3 348
Hamburg	1 374	1 566	2 698	2 831	2 742	2 483	2 338	4 466	3 010
Bremen	1 236	1 299	2 236	2 220	2 043	1 176	2 347	3 070	1 726
Berlin (West)	2 013	1 832	2 324	2 632	2 690	1 867	2 566	4 898	1 067
<b>Bundesgebiet</b>	<b>1 573</b>	<b>1 815</b>	<b>2 769</b>	<b>3 334</b>	<b>2 960</b>	<b>3 076</b>	<b>2 481</b>	<b>3 802</b>	<b>3 276</b>

\*) Ergebnisse der Jahresunternehmens- einschl. Investitionserhebung bei Unternehmen des Bauhauptgewerbes mit 20 Beschäftigten und mehr.

1) Ohne ausgeprägten Schwerpunkt. — 2) Einschl. der Investitionen von Arbeitsgemeinschaften mit vollem Geschäftsjahr, ab 1968 einschl. Investitionssteuer.



## 9.12 Beschäftigte im Bauhauptgewerbe nach Stellung im Betrieb,

Grundzahlen

Land	1950	1954	1955	1956	1957	1958	1959	1960	1961	1962
<b>Beschäftigte</b>										
Schleswig - Holstein	40	44	48	49	52	55	58	61	62	65
Niedersachsen	113	133	152	153	152	158	171	178	181	185
Nordrhein - Westfalen	280	361	392	399	403	400	402	397	404	421
Hessen	77	92	106	105	100	100	108	115	118	131
Rheinland - Pfalz	56	72	76	76	69	66	75	79	82	90
Baden - Württemberg	137 <sup>1)</sup>	166	179	180	178	175	190	199	212	226
Bayern	155 <sup>2)</sup>	178	198	194	188	190	217	231	244	262
Saarland	.	.	.	.	32	35	34	31	31	32
Länder ohne Stadtstaaten	.	.	.	.	1 173	1 179	1 255	1 291	1 333	1 412
Hamburg	35	35	39	41	40	42	46	48	50	50
Bremen	20	16	19	20	20	20	20	21	21	24
Berlin (West)	59	46	48	48	49	47	45	46	43	40
Bundesgebiet (o. Saar u. Bln W)	913	095	1 209	1 217	1 201	1 206	1 287	..	..	..
<b>Bundesgebiet</b>	.	.	.	.	<b>1 282</b>	<b>1 287</b>	<b>1 366</b>	<b>1 406</b>	<b>1 447</b>	<b>1 526</b>
<b>Tätige Inhaber, kaufmännische und</b>										
Schleswig - Holstein	5	5	5	5	5	5	5	6	6	6
Niedersachsen	15	15	15	16	16	16	16	17	18	18
Nordrhein - Westfalen	33	38	39	42	43	43	44	45	47	50
Hessen	11	12	12	13	12	12	13	13	14	15
Rheinland - Pfalz	8	8	9	9	9	8	9	9	9	10
Baden - Württemberg	21 <sup>1)</sup>	21	22	22	22	22	23	24	25	26
Bayern	20 <sup>2)</sup>	21	22	22	22	22	22	24	25	27
Saarland	.	.	.	.	3	3	3	3	3	3
Länder ohne Stadtstaaten	.	.	.	.	132	133	135	140	146	156
Hamburg	4	4	4	4	4	5	5	5	5	6
Bremen	2	2	2	2	2	2	2	2	2	2
Berlin (West)	7	5	5	5	5	5	5	5	5	5
Bundesgebiet (o. Saar u. Bln W)	119	124	129	134	135	136	139	..	..	..
<b>Bundesgebiet</b>	.	.	.	.	<b>144</b>	<b>144</b>	<b>147</b>	<b>152</b>	<b>158</b>	<b>169</b>
<b>Facharbeiter (einschl. Poliere und Meister), gewerblich</b>										
Schleswig - Holstein	22	23	25	27	29	30	32	34	35	36
Niedersachsen	66	76	85	90	90	91	97	103	104	105
Nordrhein - Westfalen	150	190	206	213	219	214	216	218	225	230
Hessen	42	49	55	57	56	54	59	64	66	72
Rheinland - Pfalz	30	35	37	38	36	34	38	43	44	48
Baden - Württemberg	71 <sup>1)</sup>	82	88	90	90	88	94	101	108	114
Bayern	82 <sup>2)</sup>	94	103	104	102	101	114	123	131	140
Saarland	.	.	.	.	15	17	16	16	15	16
Länder ohne Stadtstaaten	.	.	.	.	636	629	667	703	727	760
Hamburg	21	20	22	24	23	24	27	29	30	30
Bremen	11	8	10	11	11	11	12	12	12	13
Berlin (West)	22	22	23	24	26	25	25	26	24	23
Bundesgebiet (o. Saar u. Bln W)	494	576	631	652	656	648	688	..	..	..
<b>Bundesgebiet</b>	.	.	.	.	<b>697</b>	<b>689</b>	<b>730</b>	<b>769</b>	<b>793</b>	<b>826</b>
<b>Fachwerker</b>										
Schleswig - Holstein	12	16	18	17	18	20	21	21	22	23
Niedersachsen	32	42	52	48	45	51	57	58	59	62
Nordrhein - Westfalen	96	134	147	144	141	142	143	134	133	140
Hessen	24	31	39	35	32	33	37	38	38	43
Rheinland - Pfalz	18	28	31	29	25	24	29	28	30	33
Baden - Württemberg	45 <sup>1)</sup>	63	70	69	66	65	73	75	80	86
Bayern	54 <sup>2)</sup>	64	73	68	64	68	81	84	88	95
Saarland	.	.	.	.	13	15	15	12	12	13
Länder ohne Stadtstaaten	.	.	.	.	405	418	454	449	461	496
Hamburg	10	11	13	13	12	13	14	15	15	15
Bremen	7	6	7	7	7	7	7	7	7	8
Berlin (West)	31	19	20	19	18	16	15	15	14	13
Bundesgebiet (o. Saar u. Bln W)	299	395	449	431	410	423	460	..	..	..
<b>Bundesgebiet</b>	.	.	.	.	<b>441</b>	<b>454</b>	<b>490</b>	<b>485</b>	<b>497</b>	<b>531</b>

\*) Ergebnisse der Bauberichterstattung. — Monatsbericht für das Bauhauptgewerbe. — Durchschnitt errechnet aus 12 Monaten (ME).

1) Einschl. Lindau. — 2) Ohne Lindau. — 3) Bis 1971 Helfer (angelernte) und Hilfsarbeiter (ungelernte).

## Gewerbe

## geleistete Arbeitsstunden, Lohn-, Gehaltsummen und Umsatz \*)

in 1 000

1963	1964	1965	1966	1967	1968	1969	1970	1971	1972	1973	1974	Land
<b>insgesamt</b>												
67	69	68	66	61	62	62	63	63	62	61	56	SchH
198	203	199	194	174	178	178	180	180	178	175	159	Ndsa
437	436	428	423	384	387	391	394	392	390	383	342	NW
142	149	152	152	139	138	138	139	142	141	138	123	Hess
97	100	99	96	87	90	91	89	89	89	87	80	RhPf
237	249	255	245	218	220	225	231	238	240	239	216	BaWü
275	287	293	297	270	276	283	293	302	302	296	262	Bay
33	31	30	28	24	24	23	22	23	22	22	20	Saar
1 487	1 523	1 524	1 500	1 355	1 374	1 390	1 412	1 428	1 424	1 402	1 258	LoSt
50	50	49	49	44	43	44	47	46	45	44	37	Hmb
25	25	24	24	21	21	22	22	23	22	20	18	Brm
43	45	45	46	46	49	49	49	47	43	42	39	BlnW
..	..	..	..	..	..	..	..	..	..	..	..	BGoSuBw
1 604	1 643	1 643	1 619	1 467	1 487	1 505	1 529	1 544	1 533	1 508	1 360	BG
<b>technische Angestellte und Auszubildende</b>												
6	7	7	7	7	7	7	7	8	8	8	8	SchH
20	21	22	22	21	22	22	23	23	24	25	24	Ndsa
53	55	57	58	57	57	58	60	61	62	64	62	NW
17	18	19	19	19	19	19	20	20	21	22	21	Hess
11	11	12	12	11	12	12	12	12	13	13	13	RhPf
29	30	31	31	31	31	32	32	33	34	35	34	BaWü
29	31	32	33	33	33	35	36	38	39	41	40	Bay
4	4	4	4	3	3	3	3	3	3	3	3	Saar
168	175	181	185	182	184	188	193	198	204	211	205	LoSt
6	6	6	6	6	6	7	7	7	7	7	7	Hmb
2	2	3	3	3	3	3	3	3	3	3	3	Brm
5	5	5	6	6	6	6	6	6	6	6	6	BlnW
..	..	..	..	..	..	..	..	..	..	..	..	BGoSuBw
181	189	195	199	197	199	204	209	215	221	228	221	BG
<b>Auszubildende, Umschüler und Praktikanten</b>												
38	38	39	39	37	37	37	38	39	38	39	35	SchH
109	113	113	111	102	104	103	109	110	109	110	101	Ndsa
236	238	236	235	218	219	222	221	230	234	233	212	NW
79	83	86	86	81	79	79	80	81	80	79	70	Hess
52	54	54	54	49	51	52	51	51	51	51	47	RhPf
115	125	130	128	119	120	123	126	129	131	135	125	BaWü
145	153	159	164	153	156	161	171	176	179	180	163	Bay
16	16	16	15	13	13	12	12	13	12	13	12	Saar
790	820	832	831	772	779	789	808	828	834	839	765	LoSt
30	31	31	31	28	27	28	30	30	29	28	24	Hmb
14	14	14	14	13	13	13	14	15	14	13	12	Brm
24	25	26	27	27	29	30	30	28	27	26	24	BlnW
..	..	..	..	..	..	..	..	..	..	..	..	BGoSuBw
858	890	903	903	839	847	860	882	901	904	906	824	BG
<b>und Werker <sup>3)</sup></b>												
24	24	22	21	17	18	18	17	17	16	14	12	SchH
69	69	65	62	50	52	53	48	46	45	40	34	Ndsa
148	143	135	130	109	112	111	114	102	93	86	69	NW
47	48	48	47	39	39	39	39	40	39	37	31	Hess
35	35	33	31	26	28	27	27	26	26	24	20	RhPf
94	94	95	86	68	69	70	74	76	75	69	56	BaWü
101	103	102	100	84	86	87	86	88	84	75	60	Bay
13	12	11	9	8	8	7	7	7	7	6	5	Saar
529	528	511	484	401	412	413	410	402	385	351	288	LoSt
14	14	12	12	11	10	10	9	9	8	8	6	Hmb
9	8	8	7	6	6	6	5	5	5	4	4	Brm
14	15	14	14	14	14	13	13	12	10	10	9	BlnW
..	..	..	..	..	..	..	..	..	..	..	..	BGoSuBw
566	564	545	517	431	441	441	438	428	408	374	307	BG

## 9.12 Beschäftigte im Bauhauptgewerbe nach Stellung

Land	1950	1954	1955	1956	1957	1958	1959	1960	1961	1962
<b>Geleistete</b>										
Mill.										
Schleswig - Holstein	82	92	100	105	105	111	114	112	115	117
Niedersachsen	219	274	317	323	300	312	334	328	330	328
Nordrhein - Westfalen	580	757	822	852	805	775	774	744	757	760
Hessen	147	184	214	213	193	187	205	206	210	225
Rheinland - Pfalz	102	150	156	158	137	125	145	147	151	163
Baden - Württemberg	260 <sup>1)</sup>	335	366	369	349	337	370	376	399	409
Bayern	307 <sup>2)</sup>	363	402	397	372	369	422	427	446	451
Saarland	.	.	.	.	.	64	63	56	55	55
Länder ohne Stadtstaaten	.	.	.	.	.	2 280	2 427	2 394	2 463	2 507
Hamburg	70	72	80	87	79	84	89	88	92	90
Bremen	44	34	42	45	41	40	40	40	40	44
Berlin (West)	108	91	96	96	96	87	82	81	72	65
Bundesgebiet (o. Saar u. BlnW)	1 811	2 262	2 498	2 551	2 379	2 340	2 493	..	..	..
<b>Bundesgebiet</b>	.	.	.	.	.	<b>2 490</b>	<b>2 639</b>	<b>2 604</b>	<b>2 668</b>	<b>2 706</b>
<b>Lohn</b>										
Mill.										
Schleswig - Holstein	102	155	186	207	231	269	299	330	386	457
Niedersachsen	262	438	548	604	615	702	833	925	1 067	1 187
Nordrhein - Westfalen	775	1 420	1 678	1 854	1 926	2 027	2 165	2 259	2 715	3 021
Hessen	192	319	393	414	412	439	519	584	682	821
Rheinland - Pfalz	118	238	272	300	281	288	354	401	476	565
Baden - Württemberg	307 <sup>1)</sup>	552	653	716	750	788	914	1 051	1 267	1 463
Bayern	374 <sup>2)</sup>	591	708	758	762	825	1 022	1 164	1 426	1 617
Saarland	.	.	.	.	.	.	.	176	190	212
Länder ohne Stadtstaaten	.	.	.	.	.	.	.	6 889	8 207	9 342
Hamburg	110	156	190	225	219	251	301	338	404	456
Bremen	57	64	85	98	96	104	116	128	142	178
Berlin (West)	154	177	194	208	230	234	245	270	270	284
Bundesgebiet (o. Saar u. BlnW)	2 297	3 931	4 713	5 175	5 292	5 692	6 522	7 179	..	..
<b>Bundesgebiet</b>	.	.	.	.	.	.	.	<b>7 625</b>	<b>9 024</b>	<b>10 260</b>
<b>Gehalt</b>										
Mill.										
Schleswig - Holstein	6	9	11	13	15	18	19	22	27	33
Niedersachsen	18	29	35	41	45	50	58	69	82	101
Nordrhein - Westfalen	61	118	142	169	189	206	223	246	296	350
Hessen	17	26	31	35	37	43	49	60	72	89
Rheinland - Pfalz	7	17	19	22	23	24	26	31	38	49
Baden - Württemberg	20 <sup>1)</sup>	36	42	50	57	62	72	84	104	129
Bayern	28 <sup>2)</sup>	45	52	60	65	69	83	100	120	150
Saarland	.	.	.	.	.	.	.	21	23	26
Länder ohne Stadtstaaten	.	.	.	.	.	.	.	632	761	928
Hamburg	10	14	17	21	23	27	31	37	44	49
Bremen	4	5	6	8	9	9	11	12	15	18
Berlin (West)	17	18	20	22	25	27	28	30	33	35
Bundesgebiet (o. Saar u. BlnW)	173	299	355	418	462	508	571	660	..	..
<b>Bundesgebiet</b>	.	.	.	.	.	.	.	<b>711</b>	<b>853</b>	<b>1 030</b>
<b>Um</b>										
Mill.										
Schleswig - Holstein	292	448	550	642	696	843	954	1 055	1 217	1 482
Niedersachsen	715	1 239	1 586	1 725	1 815	2 073	2 561	2 839	3 174	3 635
Nordrhein - Westfalen	1 978	4 143	4 916	5 458	5 807	6 062	6 718	7 294	8 355	9 526
Hessen	523	930	1 339	1 309	1 277	1 422	1 787	2 101	2 433	3 120
Rheinland - Pfalz	337	829	906	973	872	909	1 142	1 355	1 596	2 052
Baden - Württemberg	897 <sup>1)</sup>	1 789	2 130	2 366	2 401	2 540	3 208	3 664	4 431	5 089
Bayern	1 005 <sup>2)</sup>	1 741	1 970	2 235	2 174	2 295	3 470	3 979	4 544	5 249
Saarland	.	.	.	.	.	.	.	500	544	621
Länder ohne Stadtstaaten	.	.	.	.	.	.	.	22 787	26 294	30 773
Hamburg	296	427	533	642	649	727	888	994	1 150	1 251
Bremen	139	175	244	288	288	300	339	401	437	536
Berlin (West)	310	479	521	571	663	659	726	836	769	799
Bundesgebiet (o. Saar u. BlnW)	6 182	11 721	14 173	15 638	15 978	11 173	21 057	23 682	..	..
<b>Bundesgebiet</b>	.	.	.	.	.	.	.	<b>25 018</b>	<b>28 650</b>	<b>33 360</b>

\*) Ergebnisse der Bauberichterstattung. - Monatsbericht für das Bauhauptgewerbe.

1) Einschl. Lindau. - 2) Ohne Lindau. - 3) Ohne Pflichtanteile des Arbeitgebers zur Sozialversicherung. Ab 1966 einschl. der vom Lohn bzw. Gehalt einbehaltenen und durch den Arbeitgeber im Auftrag der Arbeitnehmer abgeführten Sparanteile gemäß dem Verm. BG., ab 1968 auch einschl. der Arbeitgeberzulagen gemäß den Vermögensbildungs - Tarifverträgen.

Gewerbe:

im Betrieb, Lohn-, Gehaltsummen und Umsatz \*)

zahlen												Land
1963	1964	1965	1966	1967	1968	1969	1970	1971	1972	1973	1974	
<b>Arbeitsstunden</b>												
<b>Stunden</b>												
113	119	114	112	104	102	97	99	105	100	95	87	SchH
329	371	334	329	292	295	277	284	290	287	270	245	Ndsa
733	783	752	747	658	658	657	671	653	649	609	530	NW
221	256	250	255	228	219	217	222	230	226	211	184	Hess
180	177	168	169	153	153	152	155	159	160	148	134	RhPf
409	450	449	437	368	379	379	404	410	409	385	335	BaWü
451	491	485	502	449	445	448	472	484	482	437	381	Bay
54	55	50	48	39	39	37	37	39	37	35	32	Saar
2 469	2 700	2 603	2 599	2 290	2 291	2 264	2 344	2 369	2 350	2 190	1 928	LoSt
82	88	82	82	75	71	71	75	77	74	69	57	Hmb
41	45	42	40	36	36	35	36	37	35	32	29	Brm
67	74	73	72	75	74	72	73	71	65	61	56	BinW
..	..	..	..	..	..	..	..	..	..	..	..	BGoSuBW
<b>2 660</b>	<b>2 908</b>	<b>2 800</b>	<b>2 793</b>	<b>2 475</b>	<b>2 472</b>	<b>2 442</b>	<b>2 528</b>	<b>2 554</b>	<b>2 524</b>	<b>2 352</b>	<b>2 070</b>	<b>BG</b>
<b>summe<sup>3)4)</sup></b>												
<b>DM</b>												
488	572	600	619	562	603	627	793	939	999	1 083	1 061	SchH
1 331	1 609	1 648	1 713	1 524	1 629	1 704	2 157	2 529	2 842	2 971	2 908	Ndsa
3 229	3 784	3 886	4 237	3 789	4 017	4 351	5 417	5 943	6 629	6 817	6 527	NW
901	1 154	1 242	1 353	1 203	1 224	1 309	1 675	1 944	2 187	2 303	2 150	Hess
630	777	830	875	767	834	902	1 076	1 240	1 416	1 486	1 460	RhPf
1 647	1 996	2 197	2 240	1 939	2 066	2 258	2 868	3 311	3 811	4 038	3 880	BaWü
1 827	2 196	2 370	2 605	2 369	2 487	2 726	3 523	4 064	4 559	4 636	4 361	Bay
229	255	256	258	216	223	227	276	324	347	373	378	Saar
10 282	12 341	13 029	13 900	12 369	13 083	14 103	17 785	20 295	22 790	23 706	22 724	LoSt
440	519	556	572	523	517	580	754	841	933	967	892	Hmb
185	226	230	233	199	213	234	303	367	384	392	376	Brm
320	405	452	499	515	556	603	728	763	819	853	849	BinW
..	..	..	..	..	..	..	..	..	..	..	..	BGoSuBW
<b>11 226</b>	<b>13 492</b>	<b>14 267</b>	<b>15 203</b>	<b>13 607</b>	<b>14 369</b>	<b>15 519</b>	<b>19 569</b>	<b>22 266</b>	<b>24 926</b>	<b>25 918</b>	<b>24 841</b>	<b>BG</b>
<b>summe<sup>3)</sup></b>												
<b>DM</b>												
39	44	49	55	55	60	70	84	101	116	135	145	SchH
123	143	162	177	176	191	213	252	298	344	402	420	Ndsa
409	462	506	559	557	594	666	791	910	1 032	1 173	1 233	NW
110	133	153	171	173	185	209	252	293	351	418	427	Hess
59	70	77	83	81	87	101	118	136	158	179	192	RhPf
152	179	209	229	232	247	278	334	402	470	557	597	BaWü
181	221	247	281	292	321	369	453	539	631	741	740	Bay
28	31	33	34	32	32	35	40	46	52	58	63	Saar
1 101	1 283	1 436	1 588	1 599	1 716	1 941	2 324	2 725	3 154	3 663	3 817	LoSt
55	64	71	76	79	84	101	124	146	170	187	191	Hmb
21	25	27	31	31	33	37	45	54	60	66	69	Brm
40	47	55	63	70	80	90	101	115	125	138	147	BinW
..	..	..	..	..	..	..	..	..	..	..	..	BGoSuBW
<b>1 217</b>	<b>1 418</b>	<b>1 589</b>	<b>1 757</b>	<b>1 779</b>	<b>1 913</b>	<b>2 168</b>	<b>2 593</b>	<b>3 039</b>	<b>3 510</b>	<b>4 053</b>	<b>4 223</b>	<b>BG</b>
<b>satz<sup>5)</sup></b>												
<b>DM</b>												
1 523	1 718	1 772	1 855	1 835	1 105	1 735	2 121	2 607	3 077	3 384	3 287	SchH
4 126	4 797	5 000	5 140	4 884	3 171	4 728	6 012	6 955	8 354	8 883	8 403	Ndsa
10 405	11 643	12 116	12 829	12 155	8 516	12 071	15 372	17 830	18 971	20 700	19 156	NW
3 386	4 169	4 336	4 599	4 282	2 730	3 901	5 320	6 433	7 210	6 996	6 913	Hess
2 233	2 543	2 614	2 813	2 712	1 788	2 639	3 072	3 905	3 982	4 165	4 576	RhPf
5 566	6 737	7 069	7 240	6 435	3 778	6 255	8 582	10 799	12 216	12 472	12 610	BaWü
5 750	6 970	7 221	7 905	7 568	4 456	7 380	9 256	11 717	13 103	13 412	12 808	Bay
704	806	781	777	687	481	592	853	1 033	1 066	1 160	1 169	Saar
33 692	39 383	40 909	43 157	40 559	26 024	39 303	50 587	61 280	67 979	71 172	68 922	LoSt
1 262	1 440	1 514	1 598	1 564	966	1 497	2 085	2 457	2 619	2 755	2 758	Hmb
553	648	652	677	623	415	570	772	1 076	1 114	1 385	1 311	Brm
914	1 145	1 301	1 446	1 583	1 012	1 382	1 786	2 221	2 328	2 028	2 364	BinW
..	..	..	..	..	..	..	..	..	..	..	..	BGoSuBW
<b>36 420</b>	<b>42 617</b>	<b>44 376</b>	<b>46 878</b>	<b>44 329</b>	<b>28 417</b>	<b>42 752</b>	<b>55 229</b>	<b>67 034</b>	<b>74 040</b>	<b>77 339</b>	<b>75 356</b>	<b>BG</b>

4) Einschl. der Beiträge zu den Sozialkassen des Baugewerbes (ebenso Winterbaumaulege) sowie einschl. der Entgelte für angestelltenversicherungspflichtige Poliere, Schachtmeister und Meister. - 5) Ab 1968 ohne Umsatz- (Mehrwert-) steuer.

## 9 Produzierendes Gewerbe

## 9.12 Beschäftigte im Bauhauptgewerbe nach Stellung im Betrieb, geleistete Arbeitsstunden, Lohn-, Gehaltssummen und Umsatz\*)

Zu- (+) bzw. Abnahme (-) gegenüber dem Vorjahr in %

Land	1967	1968	1969	1970	1971	1972	1973	1974
<b>Beschäftigte insgesamt</b>								
Schleswig - Holstein	- 8,0	+ 2,1	+ 0,3	+ 0,5	+ 0,9	- 1,8	- 1,1	- 9,1
Niedersachsen	- 10,4	+ 2,5	-	+ 0,8	-	- 1,1	- 1,6	- 9,0
Nordrhein - Westfalen	- 9,3	+ 1,0	+ 1,0	+ 0,7	- 0,5	- 0,6	- 1,7	- 10,6
Hessen	- 8,3	- 0,7	-	+ 1,1	+ 1,7	- 0,8	- 1,8	- 11,3
Rheinland - Pfalz	- 0,8	+ 3,7	+ 0,9	- 1,5	- 0,1	+ 0,2	- 2,6	- 8,6
Baden - Württemberg	- 11,2	+ 0,9	+ 2,1	+ 3,0	+ 2,8	+ 1,0	- 0,4	- 9,7
Bayern	- 0,9	+ 2,1	+ 2,5	+ 3,7	+ 2,9	+ 0,2	- 2,1	- 11,4
Saarland	- 14,7	- 0,1	- 4,7	- 1,8	+ 2,8	- 0,4	+ 0,6	- 8,6
Länder ohne Stadtstaaten	- 9,7	+ 1,4	+ 1,1	+ 1,6	+ 1,2	- 0,3	- 1,5	- 3,5
Hamburg	- 8,6	- 3,8	+ 4,0	+ 5,0	- 1,2	- 3,3	- 2,0	- 15,8
Bremen	- 12,5	+ 1,7	+ 2,5	+ 1,5	+ 4,4	- 4,6	- 5,9	- 10,3
Berlin (West)	+ 0,1	+ 4,5	+ 1,3	- 0,9	- 4,4	- 7,1	- 2,7	- 7,0
<b>Bundesgebiet</b>	<b>- 9,4</b>	<b>+ 1,4</b>	<b>+ 1,2</b>	<b>+ 1,6</b>	<b>+ 1,0</b>	<b>- 0,7</b>	<b>- 1,7</b>	<b>- 10,3</b>
<b>Tätige Inhaber, kaufmännische und technische Angestellte und Auszubildende</b>								
Schleswig - Holstein	- 0,4	+ 2,8	+ 3,5	+ 1,9	+ 3,7	+ 1,4	+ 6,8	- 1,0
Niedersachsen	- 1,8	+ 1,6	+ 2,0	+ 2,4	+ 2,9	+ 3,1	+ 3,2	- 2,1
Nordrhein - Westfalen	- 2,4	+ 0,2	+ 2,3	+ 2,9	+ 1,2	+ 3,3	+ 2,0	- 3,0
Hessen	- 0,8	+ 0,4	+ 0,9	+ 2,2	+ 2,5	+ 3,2	+ 4,3	- 3,3
Rheinland - Pfalz	- 1,9	+ 4,0	+ 2,2	+ 0,7	+ 1,8	+ 2,1	+ 1,2	- 1,9
Baden - Württemberg	- 1,2	+ 0,5	+ 1,7	+ 1,8	+ 3,7	+ 2,4	+ 3,4	- 2,5
Bayern	+ 0,6	+ 1,6	+ 4,6	+ 3,9	+ 3,6	+ 4,8	+ 4,2	- 3,3
Saarland	- 9,2	- 4,6	- 4,4	+ 1,0	+ 2,3	- 0,4	+ 2,5	- 3,3
Länder ohne Stadtstaaten	- 1,5	+ 1,0	+ 2,4	+ 2,6	+ 2,5	+ 3,2	+ 3,2	- 2,7
Hamburg	- 1,5	- 0,9	+ 7,7	+ 6,2	+ 4,1	+ 0,9	+ 3,5	- 5,4
Bremen	- 2,6	- 0,8	+ 3,3	+ 4,4	+ 5,9	+ 3,5	+ 0,9	- 4,4
Berlin (West)	+ 2,9	+ 8,2	+ 1,8	- 2,3	+ 2,5	- 1,6	- 2,1	- 4,5
<b>Bundesgebiet</b>	<b>- 1,4</b>	<b>+ 1,1</b>	<b>+ 2,5</b>	<b>+ 2,6</b>	<b>+ 2,6</b>	<b>+ 3,0</b>	<b>+ 3,0</b>	<b>- 2,9</b>
<b>Facharbeiter (einschl. Poliere und Meister), gewerblich Auszubildende, Umschüler und Praktikanten</b>								
Schleswig - Holstein	- 4,6	+ 0,6	- 0,4	+ 3,9	+ 1,4	- 1,1	+ 0,5	- 8,9
Niedersachsen	- 7,4	+ 2,0	- 0,9	+ 5,9	+ 0,5	- 0,9	+ 0,9	- 7,9
Nordrhein - Westfalen	- 7,6	+ 0,7	+ 1,2	- 0,5	+ 4,1	+ 1,8	- 0,1	- 9,4
Hessen	- 5,8	- 1,8	+ 0,2	+ 1,0	+ 1,4	- 1,3	- 1,7	- 11,0
Rheinland - Pfalz	- 8,2	+ 2,3	+ 2,0	- 1,8	- 0,4	+ 0,6	- 0,1	- 7,7
Baden - Württemberg	- 7,5	+ 0,7	+ 2,7	+ 2,2	+ 2,7	+ 1,6	+ 2,9	- 7,1
Bayern	- 6,5	+ 2,0	+ 2,9	+ 6,4	+ 3,1	+ 1,6	+ 0,4	- 9,6
Saarland	- 13,4	- 1,7	- 4,4	+ 0,7	+ 3,1	- 4,8	+ 4,3	- 5,9
Länder ohne Stadtstaaten	- 7,1	+ 0,9	+ 1,3	+ 2,5	+ 2,5	+ 0,8	+ 0,5	- 8,9
Hamburg	- 9,8	- 2,9	+ 5,2	+ 6,2	- 2,2	- 2,2	- 2,5	- 16,9
Bremen	- 12,4	+ 0,3	+ 3,9	+ 6,5	+ 5,1	- 5,1	- 6,1	- 9,5
Berlin (West)	+ 1,1	+ 5,5	+ 3,7	+ 0,2	- 4,7	- 6,3	- 4,0	- 5,9
<b>Bundesgebiet</b>	<b>- 7,1</b>	<b>+ 0,9</b>	<b>+ 1,5</b>	<b>+ 2,6</b>	<b>+ 2,1</b>	<b>+ 0,4</b>	<b>+ 0,2</b>	<b>- 9,0</b>
<b>Fachwerker und Werker 1)</b>								
Schleswig - Holstein	- 17,0	+ 5,0	+ 0,7	- 7,1	- 1,5	- 5,1	- 8,7	- 14,2
Niedersachsen	- 18,8	+ 3,8	+ 1,1	- 9,7	- 2,6	- 3,7	- 10,4	- 16,3
Nordrhein - Westfalen	- 15,6	+ 2,0	- 0,2	+ 1,9	- 10,4	- 8,2	- 8,3	- 19,6
Hessen	- 16,2	+ 1,1	- 0,7	+ 0,6	+ 1,7	- 1,8	- 5,2	- 16,4
Rheinland - Pfalz	- 15,4	+ 6,3	- 1,7	- 1,9	- 0,5	- 1,6	- 9,1	- 14,1
Baden - Württemberg	- 20,4	+ 1,5	+ 1,3	+ 5,1	+ 2,7	- 0,6	- 7,8	- 18,5
Bayern	- 16,2	+ 2,5	+ 1,0	- 1,3	+ 2,3	- 4,8	- 10,3	- 20,2
Saarland	- 19,0	+ 4,6	+ 5,4	- 6,9	+ 2,5	- 4,2	- 6,9	- 16,5
Länder ohne Stadtstaaten	- 17,1	+ 2,6	+ 0,2	- 0,6	- 2,1	- 4,3	- 8,6	- 18,1
Hamburg	- 9,3	- 7,8	- 1,3	- 2,5	- 2,0	- 10,4	- 5,1	- 21,6
Bremen	- 16,6	+ 6,2	- 0,7	- 11,0	+ 1,8	- 7,4	- 9,4	- 16,7
Berlin (West)	- 3,1	+ 0,9	- 3,8	- 2,6	- 7,2	- 12,2	+ 0,5	- 11,3
<b>Bundesgebiet</b>	<b>- 16,6</b>	<b>+ 2,3</b>	<b>+ 0,1</b>	<b>- 0,7</b>	<b>- 2,3</b>	<b>- 4,6</b>	<b>- 8,3</b>	<b>- 18,0</b>

\*) Ergebnisse der Bauberichterstattung. - Monatsbericht für das Bauhauptgewerbe. - Durchschnitt errechnet aus 12 Monaten (ME).

1) Bis 1971 Helfer (angelernte) und Hilfsarbeiter (ungelernte).

## 9.12 Beschäftigte im Bauhauptgewerbe nach Stellung im Betrieb, geleistete Arbeitsstunden, Lohn-, Gehaltsummen und Umsatz \*)

Zu- (+) bzw. Abnahme (-) gegenüber der Vorjahr in %

Land	1967	1968	1969	1970	1971	1972	1973	1974
<b>Geleistete Arbeitsstunden</b>								
Schleswig - Holstein	- 7,5	- 1,3	- 5,5	+ 2,2	+ 5,8	- 4,2	- 5,3	- 8,1
Niedersachsen	- 11,4	+ 1,0	- 5,9	+ 2,2	+ 2,3	- 1,0	- 5,7	- 9,4
Nordrhein - Westfalen	- 11,9	-	- 0,2	+ 2,1	- 2,7	- 0,5	- 6,3	- 12,9
Hessen	- 10,6	- 3,8	- 1,0	+ 2,3	+ 3,7	- 1,9	- 6,3	- 13,1
Rheinland - Pfalz	- 9,5	+ 0,2	- 0,8	+ 1,7	+ 3,0	+ 0,7	- 7,8	- 9,4
Baden - Württemberg	- 15,8	+ 3,2	- 0,1	+ 6,5	+ 1,5	- 0,1	- 5,8	- 13,1
Bayern	- 10,6	- 0,8	+ 0,6	+ 5,4	+ 2,6	- 0,4	- 9,4	- 12,8
Saarland	- 18,1	- 0,9	- 5,6	+ 0,4	+ 6,2	- 6,4	- 4,5	- 7,6
Länder ohne Stadtstaaten	- 11,9	+ 0,1	- 1,2	+ 3,5	+ 1,2	- 0,8	- 6,8	- 12,0
Hamburg	- 8,1	- 4,9	- 1,2	+ 6,4	+ 2,6	- 3,4	- 7,9	- 16,1
Bremen	- 11,7	+ 0,3	- 2,9	+ 2,9	+ 5,1	- 7,1	- 9,3	- 8,3
Berlin (West)	+ 3,4	- 0,9	- 2,8	+ 1,6	- 3,3	- 8,3	- 5,4	- 9,2
<b>Bundesgebiet</b>	<b>- 11,4</b>	<b>- 0,1</b>	<b>- 1,3</b>	<b>+ 3,5</b>	<b>+ 1,1</b>	<b>- 1,2</b>	<b>- 6,8</b>	<b>- 12,0</b>
<b>Lohnsumme <sup>1)2)</sup></b>								
Schleswig - Holstein	- 9,2	+ 7,2	+ 4,0	+ 26,5	+ 18,4	+ 6,4	+ 8,4	- 2,0
Niedersachsen	- 11,0	+ 6,9	+ 4,6	+ 26,6	+ 17,2	+ 12,4	+ 4,5	- 2,1
Nordrhein - Westfalen	- 10,6	+ 6,0	+ 8,3	+ 24,5	+ 9,7	+ 11,5	+ 2,8	- 4,3
Hessen	- 11,1	+ 1,7	+ 6,9	+ 28,0	+ 16,0	+ 12,5	+ 5,3	- 6,6
Rheinland - Pfalz	- 12,4	+ 8,7	+ 8,2	+ 19,3	+ 15,2	+ 14,2	+ 4,9	- 1,8
Baden - Württemberg	- 13,5	+ 6,6	+ 9,3	+ 27,0	+ 15,5	+ 15,1	+ 6,0	- 3,9
Bayern	- 9,1	+ 5,0	+ 9,6	+ 29,2	+ 15,4	+ 12,2	+ 1,7	- 5,9
Saarland	- 16,1	+ 3,3	+ 0,6	+ 21,5	+ 17,5	+ 7,0	+ 7,3	- 1,5
Länder ohne Stadtstaaten	- 11,0	+ 5,8	+ 7,8	+ 26,1	+ 14,1	+ 12,3	+ 4,0	- 4,1
Hamburg	- 8,6	- 1,1	+ 12,2	+ 29,9	+ 11,6	+ 11,0	+ 3,6	- 7,8
Bremen	- 14,4	+ 7,2	+ 9,5	+ 29,6	+ 21,2	+ 4,6	+ 2,1	- 3,9
Berlin (West)	+ 3,4	+ 7,8	+ 8,5	+ 20,8	+ 4,9	+ 7,3	+ 4,2	- 0,5
<b>Bundesgebiet</b>	<b>- 10,5</b>	<b>+ 5,6</b>	<b>+ 8,0</b>	<b>+ 26,1</b>	<b>+ 13,8</b>	<b>+ 11,9</b>	<b>+ 4,0</b>	<b>- 4,2</b>
<b>Gehaltsumme <sup>1)</sup></b>								
Schleswig - Holstein	+ 1,0	+ 8,3	+ 16,7	+ 20,1	+ 20,0	+ 14,8	+ 16,7	+ 7,2
Niedersachsen	- 0,8	+ 8,4	+ 11,6	+ 18,5	+ 18,2	+ 15,6	+ 16,6	+ 4,7
Nordrhein - Westfalen	- 0,3	+ 6,6	+ 12,1	+ 18,7	+ 15,1	+ 13,3	+ 13,7	+ 5,1
Hessen	+ 0,8	+ 7,0	+ 13,0	+ 20,5	+ 16,2	+ 19,9	+ 19,1	+ 2,3
Rheinland - Pfalz	- 1,3	+ 7,1	+ 15,3	+ 17,6	+ 15,3	+ 15,7	+ 13,4	+ 7,3
Baden - Württemberg	+ 1,7	+ 6,3	+ 12,4	+ 20,3	+ 20,5	+ 16,9	+ 18,5	+ 7,1
Bayern	+ 4,1	+ 9,7	+ 15,2	+ 22,7	+ 18,9	+ 17,2	+ 17,4	- 0,1
Saarland	- 6,6	- 0,8	+ 8,5	+ 14,4	+ 14,4	+ 13,1	+ 12,1	+ 7,4
Länder ohne Stadtstaaten	+ 0,7	+ 7,3	+ 13,0	+ 19,8	+ 17,3	+ 15,7	+ 16,1	+ 4,2
Hamburg	+ 3,7	+ 5,9	+ 20,1	+ 23,3	+ 17,6	+ 16,6	+ 10,1	+ 2,1
Bremen	+ 0,1	+ 6,8	+ 13,6	+ 21,5	+ 18,9	+ 12,7	+ 8,7	+ 5,1
Berlin (West)	+ 11,8	+ 14,8	+ 12,0	+ 12,0	+ 13,9	+ 9,6	+ 10,1	+ 6,1
<b>Bundesgebiet</b>	<b>+ 1,2</b>	<b>+ 7,5</b>	<b>+ 13,3</b>	<b>+ 19,6</b>	<b>+ 17,2</b>	<b>+ 15,5</b>	<b>+ 15,5</b>	<b>+ 4,2</b>
<b>Umsatz <sup>3)</sup></b>								
Schleswig - Holstein	- 1,1	.	.	+ 22,2	+ 22,9	+ 18,0	+ 10,0	- 2,8
Niedersachsen	- 5,0	.	.	+ 27,2	+ 15,7	+ 20,1	+ 6,3	- 5,4
Nordrhein - Westfalen	- 5,3	.	.	+ 27,3	+ 16,0	+ 6,4	+ 9,1	- 7,5
Hessen	- 6,9	.	.	+ 36,4	+ 20,9	+ 12,1	- 3,0	- 1,2
Rheinland - Pfalz	- 3,6	.	.	+ 16,4	+ 27,1	+ 2,0	+ 4,6	+ 9,9
Baden - Württemberg	- 11,1	.	.	+ 37,2	+ 25,8	+ 13,1	+ 2,1	+ 1,1
Bayern	- 4,3	.	.	+ 25,4	+ 26,6	+ 11,8	+ 2,4	- 4,5
Saarland	- 11,5	.	.	+ 43,7	+ 21,1	+ 3,2	+ 8,8	+ 0,8
Länder ohne Stadtstaaten	- 6,0	.	.	+ 28,7	+ 21,1	+ 10,9	+ 4,7	- 3,2
Hamburg	- 2,1	.	.	+ 39,3	+ 17,9	+ 6,6	+ 5,2	+ 0,1
Bremen	- 8,0	.	.	+ 35,5	+ 39,4	+ 3,6	+ 24,3	- 5,3
Berlin (West)	+ 9,5	.	.	+ 29,2	+ 24,4	+ 4,8	- 12,9	+ 16,6
<b>Bundesgebiet</b>	<b>- 5,4</b>	.	.	<b>+ 29,2</b>	<b>+ 21,4</b>	<b>+ 10,5</b>	<b>+ 4,5</b>	<b>- 2,6</b>

\*) Ergebnisse der Bauberichterstattung. — Monatsbericht für das Bauhauptgewerbe.

1) Ohne Pflichtanteile des Arbeitgebers zur Sozialversicherung. Einschl. der vom Lohn bzw. Gehalt einbehaltenen und durch den Arbeitgeber im Auftrag der Arbeitnehmer abgeführten Sparanteile gemäß den Verm. BGn., ab 1968 auch einschl. der Arbeitgeberzulagen gemäß den Vermögensbildungstarifverträgen. — 2) Einschl. der Beiträge zu den Sozialkassen des Baugewerbes (ebenso Winterbaumlage) sowie einschl. der Entgelte für angestelltenversicherungspflichtige Poliere, Schachtmeister und Meister. — 3) Ab 1968 ohne Umsatz- (Mehrwert-) steuer Veränderungen der Umsätze 1968 gegenüber 1967 und 1969 gegenüber 1968 werden nicht errechnet, da die Umsätze ohne Umsatz- (Mehrwert-) steuer in den ersten Monaten 1968 sehr gering waren und die Umsätze einschl. Umsatz- (Mehrwert-) steuer mit den Umsatzüberhängen aus 1967, die der alten Umsatzsteuer (§ 27 Abs. 2 UStG) unterlagen, belastet sind.

## 9.13 Investitionen der Unternehmen im Ausbaugewerbe \*)

Land	1966	1968	1970	1972	1973					
	insgesamt				darunter					
					Klempnerei Gas- und Wasser- installation	Elektro- installation	Maler- und Lackier- gewerbe, Tapeten- kleberei	Fußboden-, Fliesen- und Platten- legerei		
<b>Bruttozugänge an Sachanlagen (Investitionen) insgesamt</b>										
Mill. DM										
Schleswig - Holstein	5	7	5	9	12	1	7	2	1	
Niedersachsen	10	10	15	20	20	4	7	3	4	
Nordrhein - Westfalen	29	35	47	70	58	12	17	13	14	
Hessen	13	9	14	15	18	3	5	6	3	
Rheinland - Pfalz	5	4	7	7	6	1	2	2	1	
Baden - Württemberg	21	18	25	31	41	11	13	5	6	
Bayern	22	23	33	36	34	9	12	7	4	
Saarland	1	1	1	1	2	0	1	1	0	
Länder ohne Stadtstaaten	107	108	148	189	190	42	64	40	34	
Hamburg	5	8	8	9	13	6	2	2	1	
Bremen	2	2	2	5	4	0	1	1	1	
Berlin (West)	7	5	9	6	6	2	2	2	0	
<b>Bundesgebiet</b>	<b>122</b>	<b>122</b>	<b>167</b>	<b>209</b>	<b>213</b>	<b>50</b>	<b>69</b>	<b>45</b>	<b>36</b>	
darunter:										
<b>Bebaute Grundstücke und Bauten</b>										
Mill. DM										
Schleswig - Holstein	3	4	2	3	7	0	5	1	0	
Niedersachsen	3	3	5	7	8	1	4	1	2	
Nordrhein - Westfalen	9	9	10	23	16	3	4	4	4	
Hessen	5	2	3	4	6	0	2	2	1	
Rheinland - Pfalz	3	1	3	2	1	0	0	0	0	
Baden - Württemberg	9	5	7	10	21	4	9	2	3	
Bayern	10	8	10	11	9	2	4	2	1	
Saarland	0	0	0	0	1	0	0	1	-	
Länder ohne Stadtstaaten	43	31	40	60	68	11	29	14	11	
Hamburg	2	2	2	3	6	3	1	1	0	
Bremen	2	0	0	3	1	-	0	0	0	
Berlin (West)	4	1	4	1	1	0	0	0	-	
<b>Bundesgebiet</b>	<b>49</b>	<b>34</b>	<b>46</b>	<b>67</b>	<b>77</b>	<b>15</b>	<b>30</b>	<b>15</b>	<b>12</b>	
<b>Maschinen und maschinelle Anlagen, Werkzeuge, Betriebs- und Geschäftsausstattung</b>										
Mill. DM										
Schleswig - Holstein	3	3	4	5	5	1	2	1	1	
Niedersachsen	6	6	10	12	11	3	3	2	2	
Nordrhein - Westfalen	18	25	36	43	41	9	12	9	9	
Hessen	8	7	11	11	12	3	3	4	2	
Rheinland - Pfalz	2	3	4	5	4	1	2	1	1	
Baden - Württemberg	11	13	16	20	19	6	4	3	4	
Bayern	12	15	22	24	23	6	8	4	3	
Saarland	1	1	1	1	1	0	0	0	0	
Länder ohne Stadtstaaten	61	74	104	121	115	28	34	25	22	
Hamburg	4	6	6	6	7	3	1	1	1	
Bremen	1	1	2	2	2	0	0	0	0	
Berlin (West)	4	4	5	5	5	1	1	2	0	
<b>Bundesgebiet</b>	<b>69</b>	<b>86</b>	<b>117</b>	<b>133</b>	<b>129</b>	<b>33</b>	<b>37</b>	<b>29</b>	<b>23</b>	
<b>Bruttozugänge an Sachanlagen je Beschäftigten (Investitionsintensität) insgesamt</b>										
DM										
Schleswig - Holstein	937	1 223	881	1 622	2 043	1 060	2 885	1 693	1 528	
Niedersachsen	794	738	1 109	1 369	1 404	1 249	1 498	841	3 459	
Nordrhein - Westfalen	733	699	1 018	1 605	1 376	1 399	1 304	1 044	2 038	
Hessen	810	572	936	1 084	1 362	1 217	1 258	1 234	2 087	
Rheinland - Pfalz	907	656	1 257	1 252	1 006	1 135	758	1 188	1 230	
Baden - Württemberg	1 161	876	1 394	1 743	2 356	1 844	2 686	1 614	2 511	
Bayern	1 106	841	1 313	1 460	1 396	1 363	1 472	1 186	1 554	
Saarland	443	573	816	816	1 496	667	1 028	3 838	903	
Länder ohne Stadtstaaten	893	761	1 128	1 488	1 535	1 426	1 569	1 184	2 051	
Hamburg	645	862	973	1 170	1 679	2 172	1 409	904	853	
Bremen	2 172	558	804	1 964	1 350	574	1 325	992	2 484	
Berlin (West)	886	566	1 139	790	973	1 091	1 477	848	572	
<b>Bundesgebiet</b>	<b>889</b>	<b>752</b>	<b>1 114</b>	<b>1 446</b>	<b>1 514</b>	<b>1 460</b>	<b>1 557</b>	<b>1 140</b>	<b>1 951</b>	

\*) Ergebnisse der jährlichen Investitionserhebungen im Produzierenden Handwerk; Unternehmen (ohne Nebenbetriebe) mit 20 Beschäftigten und mehr (ohne Heimarbeiter).

## 9.14 Unternehmen, Beschäftigte und Umsatz im Handwerk \*)

Land	Unternehmen		Beschäftigte 1)		Beschäftigte je Unternehmen	Umsatz	
	1 000	%	1 000	%	Anzahl	Mill. DM	%
<b>31. 5. 1956 (Umsatz 1955)</b>							
Schleswig - Holstein	27,8	3,6	144,2	3,8	5,2	1 992,4	4,0
Niedersachsen	87,0	11,2	439,0	11,7	5,0	5 642,9	11,4
Nordrhein - Westfalen	170,4	22,0	958,5	25,5	5,6	13 394,1	27,2
Hessen	77,0	9,9	347,5	9,2	4,5	4 411,2	9,0
Rheinland - Pfalz	53,8	6,9	226,8	6,0	4,2	2 846,6	5,8
Baden - Württemberg	136,0	17,6	601,8	16,0	4,4	8 317,4	16,9
Bayern	173,9	22,4	740,7	19,7	4,3	8 799,2	17,8
Hamburg	18,3	2,4	120,0	3,2	6,5	1 685,3	3,4
Bremen	7,4	1,0	46,4	1,2	6,2	634,8	1,3
Berlin (West)	23,3	3,0	138,0	3,7	5,9	1 600,0	3,2
<b>Bundesgebiet ohne Saarland</b>	<b>775,0</b>	<b>100</b>	<b>3 762,8</b>	<b>100</b>	<b>4,9</b>	<b>49 323,8</b>	<b>100</b>
<b>31. 5. 1963 (Umsatz 1962) 2)</b>							
Schleswig - Holstein	23,2	3,5	154,3	4,0	6,7	4 297,3	4,3
Niedersachsen	72,3	11,0	431,0	11,1	6,0	10 761,2	10,7
Nordrhein - Westfalen	148,6	22,6	982,0	25,2	6,6	25 701,1	25,7
Hessen	65,7	10,0	356,0	9,2	5,4	8 951,2	8,9
Rheinland - Pfalz	45,1	6,9	227,8	5,9	5,0	5 715,4	5,7
Baden - Württemberg	113,5	17,3	613,4	15,8	5,4	17 252,8	17,3
Bayern	142,2	21,6	779,8	20,0	5,5	19 451,9	19,4
Saarland	9,4	1,4	62,6	1,6	6,7	1 735,5	1,7
Länder ohne Stadtstaaten	620,0	94,3	3 806,9	92,8	5,8	93 866,4	93,7
Hamburg	15,5	2,3	120,7	3,1	7,8	3 041,1	3,0
Bremen	6,1	0,9	43,3	1,1	7,1	1 024,6	1,0
Berlin (West)	16,8	2,5	115,0	3,0	6,9	2 303,3	2,3
<b>Bundesgebiet ohne Saarland</b>	<b>649,0</b>	<b>98,6</b>	<b>3 823,3</b>	<b>98,4</b>	<b>5,9</b>	<b>98 499,9</b>	<b>98,3</b>
<b>Bundesgebiet</b>	<b>658,4</b>	<b>100</b>	<b>3 885,9</b>	<b>100</b>	<b>5,9</b>	<b>100 235,4</b>	<b>100</b>
<b>31. 3. 1968 (Umsatz 1967) 2)</b>							
Schleswig - Holstein	21,5	3,5	159,7	3,9	7,4	5 630,8	3,9
Niedersachsen	68,5	11,2	464,5	11,4	6,8	15 187,4	10,7
Nordrhein - Westfalen	139,6	22,7	996,4	24,4	7,1	34 986,9	24,6
Hessen	60,3	9,8	372,1	9,0	6,2	13 057,7	9,2
Rheinland - Pfalz	40,7	6,6	239,9	5,9	5,9	8 211,4	5,8
Baden - Württemberg	108,6	17,7	666,7	16,3	6,1	23 348,4	17,8
Bayern	133,4	21,7	850,7	20,8	6,4	28 378,7	20,0
Saarland	8,8	1,4	61,9	1,5	7,0	2 049,1	1,4
Länder ohne Stadtstaaten	581,4	94,6	3 811,9	93,2	6,6	132 850,4	93,4
Hamburg	13,8	2,2	113,6	2,8	8,3	4 223,2	3,0
Bremen	5,5	0,9	44,4	1,1	8,0	1 367,0	1,0
Berlin (West)	14,1	2,3	118,3	2,9	8,4	3 675,6	2,6
<b>Bundesgebiet</b>	<b>614,8</b>	<b>100</b>	<b>4 088,2</b>	<b>100</b>	<b>6,6</b>	<b>142 116,2</b>	<b>100</b>
<b>30. 6. 1974 (Umsatz 1974)</b>							
Schleswig - Holstein	.	.	142,2	3,8	.	8 747,1	3,8
Niedersachsen	.	.	396,9	10,5	.	23 495,5	10,2
Nordrhein - Westfalen	.	.	1 005,6	26,6	.	59 881,9	26,0
Hessen	.	.	304,3	8,0	.	17 550,1	7,6
Rheinland - Pfalz	.	.	214,2	5,7	.	13 793,3	6,0
Baden - Württemberg	.	.	720,6	19,0	.	48 039,4	20,8
Bayern	.	.	724,9	19,2	.	43 083,3	18,7
Saarland	.	.	57,6	1,5	.	3 340,7	1,4
Länder ohne Stadtstaaten	.	.	3 566,3	94,3	.	217 931,3	94,5
Hamburg	.	.	90,2	2,4	.	5 836,6	2,5
Bremen	.	.	31,4	0,8	.	1 773,8	0,8
Berlin (West)	.	.	94,4	2,5	.	5 115,3	2,2
<b>Bundesgebiet</b>	.	.	<b>3 782,3</b>	<b>100</b>	.	<b>230 657,0</b>	<b>100</b>

\*) Ergebnisse der Handwerkszählungen 1956, 1963 und 1968 (einschl. der Ergebnisse für handwerkliche Nebenbetriebe). Die Angaben für 1974 sind der auf den Berichtskreis der Handwerkszählung 1968 und das Basisjahr 1970 umgestellten vierteljährlichen Handwerksberichterstattung (ohne Nebenbetriebe) entnommen. Die Zahl der Unternehmen wird nicht hochgerechnet. 1

1) Ohne Heimarbeiter. — 2) Nur Unternehmen (bzw. Nebenbetriebe), die das ganze Jahr 1962 bzw. 1967 bestanden haben.



## 9.15 Unternehmen am 31. 3. 1968, Beschäftigte am 30. 9. 1967 und Umsatz 1967 im Handwerk nach Gewerbegruppen \*)

Land	Insgesamt	Bau- und Ausbaugewerbe	Metall- gewerbe	Holz- gewerbe	Bekleidungs-, Textil- und Leder- gewerbe	Nahrungs- mittel- gewerbe	Gewerbe für Gesundheits- und Körper- pflege sowie chemische und Reinigungs- gewerbe	Glas-, Papier-, keramische und sonstige Gewerbe
<b>Unternehmen am 31. 3. 1968 <sup>1)</sup></b>								
Anzahl								
Schleswig - Holstein	21 519	4 722	5 443	1 724	3 117	3 446	2 404	663
Niedersachsen	68 499	14 504	16 760	6 870	11 153	11 019	6 837	1 356
Nordrhein - Westfalen	139 590	27 948	32 344	13 203	22 796	22 361	17 418	3 520
Hessen	60 259	11 613	14 290	6 917	10 273	9 276	6 266	1 624
Rheinland - Pfalz	40 723	8 200	9 178	4 450	5 813	7 681	3 903	1 498
Baden - Württemberg	108 583	22 296	26 899	11 618	18 537	15 680	9 597	3 956
Bayern	133 446	21 223	32 337	14 966	26 154	22 605	11 458	4 703
Saarland	8 819	1 823	1 877	938	1 092	1 775	1 128	186
Länder ohne Stadtstaaten	581 438	112 329	139 128	60 686	98 935	93 843	59 011	17 506
Hamburg	13 752	2 408	3 623	900	2 315	1 489	2 344	673
Bremen	5 556	1 055	1 395	324	797	760	967	258
Berlin (West)	14 118	1 963	3 527	817	2 773	1 674	2 550	814
<b>Bundesgebiet</b>	<b>614 864</b>	<b>117 755</b>	<b>147 673</b>	<b>62 727</b>	<b>104 820</b>	<b>97 766</b>	<b>64 872</b>	<b>19 251</b>
<b>Beschäftigte am 30. 9. 1967 <sup>2)</sup></b>								
1 000								
Schleswig - Holstein	159,7	62,1	43,2	8,6	7,2	20,2	15,1	3,3
Niedersachsen	464,5	175,5	125,5	29,0	23,6	58,1	45,1	7,8
Nordrhein - Westfalen	996,4	326,3	281,7	75,7	57,2	117,9	116,0	21,6
Hessen	372,1	128,1	103,5	23,9	26,0	45,0	36,0	9,6
Rheinland - Pfalz	239,9	84,8	67,4	15,0	11,9	32,9	22,1	5,8
Baden - Württemberg	666,7	225,2	205,5	45,6	40,7	76,1	49,4	24,2
Bayern	850,7	283,8	238,5	56,5	63,8	112,3	69,1	26,7
Saarland	61,9	20,2	17,9	4,4	2,7	9,0	6,6	1,0
Länder ohne Stadtstaaten	3 811,9	1 306,0	1 083,3	258,7	233,1	471,5	359,4	100,0
Hamburg	113,6	32,8	36,2	5,7	6,6	12,1	16,3	3,8
Bremen	44,4	13,4	14,2	1,8	2,4	4,7	6,4	1,5
Berlin (West)	118,3	31,9	31,5	5,2	9,1	15,6	21,1	3,9
<b>Bundesgebiet</b>	<b>4 088,2</b>	<b>1 384,1</b>	<b>1 165,2</b>	<b>271,4</b>	<b>251,2</b>	<b>503,9</b>	<b>403,2</b>	<b>109,2</b>
Prozent								
Schleswig - Holstein	100	38,9	27,0	5,4	4,5	12,6	9,5	2,1
Niedersachsen	100	37,8	27,0	6,2	5,1	12,5	9,7	1,7
Nordrhein - Westfalen	100	32,8	28,3	7,6	5,7	11,8	11,6	2,2
Hessen	100	34,4	27,8	6,4	7,0	12,1	9,7	2,6
Rheinland - Pfalz	100	35,4	28,1	6,2	5,0	13,7	9,2	2,4
Baden - Württemberg	100	33,8	30,8	6,9	6,1	11,4	7,4	3,6
Bayern	100	33,4	28,0	6,7	7,5	13,2	8,1	3,1
Saarland	100	32,6	28,9	7,1	4,4	14,5	10,7	1,8
Länder ohne Stadtstaaten	100	34,3	28,4	6,8	6,1	12,4	9,4	2,6
Hamburg	100	28,9	31,9	5,0	5,8	10,7	14,4	3,3
Bremen	100	30,3	32,1	4,1	5,3	10,5	14,3	3,4
Berlin (West)	100	26,9	26,7	4,4	7,7	13,2	17,8	3,3
<b>Bundesgebiet</b>	<b>100</b>	<b>33,9</b>	<b>28,5</b>	<b>6,6</b>	<b>6,1</b>	<b>12,3</b>	<b>9,9</b>	<b>2,7</b>
je Unternehmen								
Schleswig - Holstein	7	13	8	5	2	6	6	5
Niedersachsen	7	12	7	4	2	5	7	6
Nordrhein - Westfalen	7	12	9	6	3	5	7	6
Hessen	6	11	7	3	3	5	6	6
Rheinland - Pfalz	6	10	7	3	2	4	6	4
Baden - Württemberg	6	10	8	4	2	5	5	6
Bayern	6	13	7	4	2	5	6	6
Saarland	7	11	10	5	3	5	6	6
Länder ohne Stadtstaaten	7	12	8	4	2	5	6	6
Hamburg	8	14	10	6	3	8	8	6
Bremen	8	13	10	6	3	6	7	6
Berlin (West)	8	16	9	6	3	9	8	5
<b>Bundesgebiet</b>	<b>7</b>	<b>12</b>	<b>8</b>	<b>4</b>	<b>2</b>	<b>5</b>	<b>6</b>	<b>6</b>

\*) Ergebnisse der Handwerkszählung 1968 (einschl. der Ergebnisse für handwerkliche Nebenbetriebe).

1) Nur Unternehmen (bzw. Nebenbetriebe), die das ganze Jahr 1967 bestanden haben. — 2) Ohne Heimarbeiter.

## 9.15 Unternehmen am 31. 3. 1968, Beschäftigte am 30. 9. 1967 und Umsatz 1967 im Handwerk nach Gewerbegruppen \*)

Land	Insgesamt	Bau- und Ausbau- gewerbe	Metall- gewerbe	Holz- gewerbe	Bekleidungs-, Textil- und Leder- gewerbe	Nahrungs- mittel- gewerbe	Gewerbe für Gesundheits- und Körper- pflege sowie chemische und Reinigungs- gewerbe	Glas-, Papier-, keramische und sonstige Gewerbe
<b>Umsatz 1967</b>								
<b>Insgesamt</b>								
<b>Mill. DM</b>								
Schleswig - Holstein	5 630,8	1 977,8	1 511,3	271,0	167,3	1 393,3	190,8	119,3
Niedersachsen	15 187,4	5 131,0	4 392,4	924,4	508,0	3 391,4	555,2	285,0
Nordrhein - Westfalen	34 986,9	10 742,2	10 569,7	2 798,3	1 396,9	7 085,1	1 551,0	843,7
Hessen	13 057,7	3 984,1	4 096,0	813,7	685,4	2 628,1	480,9	389,5
Rheinland - Pfalz	8 211,4	2 446,7	2 770,3	487,2	255,0	1 779,0	286,6	186,6
Baden - Württemberg	25 384,4	7 419,5	8 917,0	1 618,2	991,1	4 764,4	752,7	885,5
Bayern	28 378,7	8 065,4	9 492,6	1 824,0	1 352,0	5 802,1	903,3	939,3
Saarland	2 049,1	598,7	654,5	151,6	76,0	461,1	73,4	33,8
Länder ohne Stadtstaaten	132 850,4	40 365,4	42 403,9	8 888,4	5 411,7	27 304,5	4 793,9	3 682,7
Hamburg	1 367,0	1 210,8	1 349,6	192,0	167,4	916,2	247,8	139,4
Bremen	4 223,2	387,1	504,0	52,9	51,6	222,3	85,4	63,7
Berlin (West)	3 675,6	1 031,6	971,9	158,0	204,0	913,9	271,3	124,9
<b>Bundesgebiet</b>	<b>142 116,2</b>	<b>42 994,9</b>	<b>45 229,4</b>	<b>9 291,3</b>	<b>5 834,6</b>	<b>29 356,9</b>	<b>5 398,4</b>	<b>4 010,7</b>
<b>Prozent</b>								
Schleswig - Holstein	100	35,1	26,8	4,8	3,0	24,8	3,4	2,1
Niedersachsen	100	33,8	28,9	6,1	3,3	22,3	3,7	1,9
Nordrhein - Westfalen	100	30,7	30,2	8,0	4,0	20,3	4,4	2,4
Hessen	100	30,5	31,4	6,2	5,1	20,1	3,7	3,0
Rheinland - Pfalz	100	29,8	33,7	5,9	3,1	21,7	3,5	2,3
Baden - Württemberg	100	29,3	35,2	6,4	3,9	18,8	2,9	3,5
Bayern	100	28,4	33,5	6,4	4,8	20,4	3,2	3,3
Saarland	100	29,2	31,9	7,4	3,7	22,5	3,6	1,7
Länder ohne Stadtstaaten	100	30,3	31,9	6,7	4,1	20,6	3,6	2,8
Hamburg	100	28,7	31,9	4,5	4,0	21,7	5,9	3,3
Bremen	100	28,3	36,8	3,9	3,8	16,3	6,2	4,7
Berlin (West)	100	28,1	26,4	4,3	5,5	24,9	7,4	3,4
<b>Bundesgebiet</b>	<b>100</b>	<b>30,3</b>	<b>31,8</b>	<b>6,5</b>	<b>4,1</b>	<b>20,7</b>	<b>3,8</b>	<b>2,8</b>
<b>je Unternehmen</b>								
<b>DM</b>								
Schleswig - Holstein	261 667	418 838	277 667	157 209	53 680	404 324	79 374	179 873
Niedersachsen	221 718	353 764	262 080	134 557	45 546	307 776	81 204	210 187
Nordrhein - Westfalen	250 640	384 365	326 790	211 942	61 277	316 851	89 043	239 698
Hessen	216 693	343 071	286 633	117 636	64 765	283 326	76 750	239 869
Rheinland - Pfalz	201 641	298 383	301 842	109 485	43 862	231 616	73 428	124 559
Baden - Württemberg	233 447	332 773	331 500	139 282	53 468	303 852	78 428	223 834
Bayern	212 660	380 030	293 552	121 873	51 693	256 675	78 838	199 722
Saarland	232 360	328 410	348 701	161 646	69 608	259 750	65 105	181 978
Länder ohne Stadtstaaten	228 486	359 350	304 793	146 465	54 700	290 959	81 237	210 368
Hamburg	307 098	502 831	372 517	213 357	72 319	615 296	105 709	207 086
Bremen	246 030	366 902	361 252	163 309	64 739	292 471	88 357	246 849
Berlin (West)	260 346	525 512	275 558	193 359	73 576	545 927	106 394	153 439
<b>Bundesgebiet</b>	<b>231 134</b>	<b>365 121</b>	<b>306 240</b>	<b>148 122</b>	<b>55 663</b>	<b>300 277</b>	<b>83 217</b>	<b>208 339</b>
<b>je Beschäftigten</b>								
<b>DM</b>								
Schleswig - Holstein	35 249	31 857	34 956	31 391	23 162	68 958	12 624	36 705
Niedersachsen	32 693	29 231	34 989	31 918	21 564	58 388	12 312	36 648
Nordrhein - Westfalen	35 115	32 923	37 523	36 945	24 440	60 113	13 370	38 997
Hessen	35 097	31 097	39 592	34 113	25 566	58 399	13 344	40 773
Rheinland - Pfalz	34 233	28 863	41 093	32 620	21 390	54 051	12 974	32 060
Baden - Württemberg	38 019	32 948	43 393	35 434	24 336	62 617	15 239	36 624
Bayern	33 358	28 422	39 790	32 252	21 201	51 677	13 078	35 145
Saarland	33 090	29 640	36 806	34 165	27 711	51 240	11 097	32 206
Länder ohne Stadtstaaten	34 851	30 908	39 147	34 357	23 226	57 910	13 339	36 790
Hamburg	37 174	36 844	37 287	33 795	25 451	75 430	15 170	36 609
Bremen	30 821	28 820	35 394	29 412	22 041	47 587	13 453	41 899
Berlin (West)	31 077	32 413	30 843	30 409	22 347	58 563	12 854	32 050
<b>Bundesgebiet</b>	<b>34 763</b>	<b>31 064</b>	<b>38 816</b>	<b>34 227</b>	<b>23 230</b>	<b>58 264</b>	<b>13 388</b>	<b>36 723</b>

\*) Ergebnisse der Handwerkszählung 1968 (einchl. der Ergebnisse für handwerkliche Nebenbetriebe).

## 9.16 Investitionen der Unternehmen im Handwerk \*)

Land	1966	1968	1970	1972	1973		
	insgesamt				Stahl-, Maschinen- und Fahrzeugbau	Nahrungs- und Genuß- mittel- gewerbe ohne Tabak- verarbeitung	Holz-, Papier- und Druck- gewerbe

## Bruttozugänge an Sachanlagen (Investitionen) insgesamt

Mill. DM

Schleswig - Holstein	39	20	30	29	28	17	6	2
Niedersachsen	59	54	91	93	96	45	21	18
Nordrhein - Westfalen	107	172	287	325	326	171	37	75
Hessen	50	45	67	79	69	40	6	8
Rheinland - Pfalz	20	21	27	36	33	20	3	5
Baden - Württemberg	67	107	140	171	155	64	35	22
Bayern	141	177	271	322	337	154	67	46
Saarland	2	8	18	23	18	13	1	1
Länder ohne Stadtstaaten	486	603	931	1 077	1 062	523	176	178
Hamburg	10	14	17	26	25	12	4	4
Bremen	7	9	13	15	13	8	0	2
Berlin (West)	17	17	25	20	20	4	5	2
<b>Bundesgebiet</b>	<b>520</b>	<b>644</b>	<b>985</b>	<b>1 138</b>	<b>1 120</b>	<b>547</b>	<b>186</b>	<b>185</b>

darunter:

## Bebaute Grundstücke und Bauten

Mill. DM

Schleswig - Holstein	21	8	12	13	13	9	3	0
Niedersachsen	29	18	41	39	44	22	9	10
Nordrhein - Westfalen	42	61	113	138	138	80	8	35
Hessen	23	15	28	36	31	23	2	2
Rheinland - Pfalz	8	8	11	19	17	19	1	2
Baden - Württemberg	29	38	51	70	66	27	18	9
Bayern	53	67	104	147	161	90	24	21
Saarland	0	3	6	9	5	5	0	0
Länder ohne Stadtstaaten	205	217	367	471	475	268	65	79
Hamburg	2	6	5	13	12	7	1	2
Bremen	3	4	6	9	7	4	0	0
Berlin (West)	5	5	10	6	5	1	0	0
<b>Bundesgebiet</b>	<b>215</b>	<b>232</b>	<b>387</b>	<b>499</b>	<b>498</b>	<b>280</b>	<b>66</b>	<b>81</b>

## Maschinen und maschinelle Anlagen, Betriebs- und Geschäftsausstattung

Mill. DM

Schleswig - Holstein	17	11	16	15	14	7	3	1
Niedersachsen	27	33	48	50	49	21	12	8
Nordrhein - Westfalen	61	105	160	175	176	82	28	38
Hessen	26	27	36	40	37	15	4	7
Rheinland - Pfalz	11	12	15	15	15	8	1	3
Baden - Württemberg	36	65	82	91	83	32	17	13
Bayern	82	102	152	159	164	56	43	22
Saarland	2	5	11	13	12	8	1	1
Länder ohne Stadtstaaten	261	360	520	558	550	231	108	94
Hamburg	7	8	11	13	12	4	4	2
Bremen	3	4	6	6	6	4	0	2
Berlin (West)	11	12	15	13	15	3	5	2
<b>Bundesgebiet</b>	<b>283</b>	<b>385</b>	<b>552</b>	<b>588</b>	<b>584</b>	<b>241</b>	<b>117</b>	<b>99</b>

## Bruttozugänge an Sachanlagen je Beschäftigten (Investitionsintensität) insgesamt

DM

Schleswig - Holstein	2 108	1 385	2 169	2 128	2 096	2 061	2 652	1 720
Niedersachsen	1 589	1 467	2 391	2 426	2 585	2 195	3 518	4 277
Nordrhein - Westfalen	1 658	1 287	2 573	1 628	3 095	2 592	3 710	5 964
Hessen	1 689	1 426	2 129	2 637	2 445	2 493	2 300	3 442
Rheinland - Pfalz	1 410	1 349	1 810	2 435	2 298	2 030	3 268	6 147
Baden - Württemberg	1 909	2 073	2 947	3 672	3 394	2 839	7 552	3 761
Bayern	2 004	1 707	2 746	3 385	3 659	3 583	5 843	4 052
Saarland	948	1 309	2 109	2 798	2 297	2 606	1 120	1 468
Länder ohne Stadtstaaten	1 785	1 573	2 554	3 045	3 087	2 743	4 582	4 545
Hamburg	930	1 195	1 469	2 502	2 095	2 662	1 566	3 559
Bremen	1 171	1 305	2 023	2 747	2 552	2 238	818	4 677
Berlin (West)	1 500	1 251	2 370	2 263	2 255	1 725	1 686	1 546
<b>Bundesgebiet</b>	<b>1 733</b>	<b>1 547</b>	<b>2 508</b>	<b>3 007</b>	<b>3 028</b>	<b>2 720</b>	<b>4 167</b>	<b>4 440</b>

\*) Ergebnisse der jährlichen Investitionshebungen im Produzierenden Handwerk (ohne Baugewerbe); Unternehmen (ohne Nebenbetriebe) mit 20 Beschäftigten und mehr (ohne Heimarbeiter). — Investitionen einschl. Investitionssteuer.

## 10 Bautätigkeit und Wohnungen

## 10.1 Baugenehmigungen im Hochbau

Land	1952	1967	1968 1)	1969	1970	1971	1972	1973	1974
------	------	------	---------	------	------	------	------	------	------

## Veranschlagte reine Baukosten im Wohnbau

Mill. DM

Schleswig - Holstein	195	1 161	1 133	1 364	1 459	1 985	2 273	2 278	1 752
Niedersachsen	567	2 812	3 030	3 117	3 590	4 835	5 857	5 838	4 285
Nordrhein - Westfalen	2 233	6 402	6 729	7 535	8 176	10 506	13 206	12 950	9 437
Hessen	514	2 641	2 569	2 860	3 521	4 457	5 783	5 539	4 201
Rheinland - Pfalz	302	1 557	1 646	1 712	1 951	2 618	3 482	3 466	2 759
Baden - Württemberg	984	4 141	4 373	5 035	6 338	8 757	10 812	10 139	7 329
Bayern	1 082	5 032	5 034	5 834	8 329	11 163	12 548	11 920	9 293
Saarland	.	353	327	366	380	529	721	860	724
Länder ohne Stadtstaaten	.	24 099	24 840	27 823	33 744	44 848	54 683	52 990	39 780
Hamburg	239	624	617	552	622	837	1 014	1 029	767
Bremen	100	217	234	273	271	331	388	363	362
Berlin (West)	.	1 121	1 341	894	893	995	1 136	1 350	1 055
<b>Bundesgebiet</b>	<b>6 216 2)</b>	<b>26 062</b>	<b>27 031</b>	<b>29 541</b>	<b>35 529</b>	<b>47 011</b>	<b>57 221</b>	<b>55 732</b>	<b>41 964</b>

## 10.1 Baugenehmigungen im Hochbau

DM je Einwohner

Schleswig - Holstein	79	469	450	536	568	784	890	885	678
Niedersachsen	85	404	432	441	504	675	814	807	590
Nordrhein - Westfalen	167	380	398	442	475	615	770	752	548
Hessen	119	504	485	532	645	816	1 049	997	753
Rheinland - Pfalz	99	431	453	468	530	713	945	937	747
Baden - Württemberg	152	485	506	571	705	971	1 186	1 101	793
Bayern	119	493	487	556	783	1 050	1 169	1 102	857
Saarland	.	312	289	324	337	471	643	771	653
Länder ohne Stadtstaaten	.	438	448	496	594	791	958	923	691
Hamburg	148	338	338	303	343	468	571	586	440
Bremen	176	289	310	361	358	457	527	496	498
Berlin (West)	.	513	623	418	419	474	548	658	519
<b>Bundesgebiet</b>	<b>131 2)</b>	<b>436</b>	<b>449</b>	<b>485</b>	<b>578</b>	<b>767</b>	<b>928</b>	<b>899</b>	<b>676</b>

## Veranschlagte reine Baukosten im Nichtwohnbau

Mill. DM

Schleswig - Holstein	109	516	634	795	969	958	1 040	1 179	1 026
Niedersachsen	352	1 295	1 476	2 050	2 194	2 641	2 376	2 853	2 972
Nordrhein - Westfalen	966	3 784	3 892	4 431	5 046	5 957	7 305	7 305	7 846
Hessen	303	1 826	1 852	2 002	2 358	2 681	3 271	3 162	2 464
Rheinland - Pfalz	203	976	854	1 101	1 331	1 642	1 462	1 876	1 617
Baden - Württemberg	651	2 414	2 719	3 727	4 192	4 663	5 565	5 514	5 510
Bayern	741	2 993	3 334	4 220	5 065	5 346	5 746	5 553	5 937
Saarland	.	288	230	256	390	388	329	366	358
Länder ohne Stadtstaaten	.	14 092	14 991	18 581	21 545	24 276	27 093	27 810	27 730
Hamburg	100	608	443	408	648	788	1 267	860	931
Bremen	54	181	205	228	328	370	603	456	516
Berlin (West)	.	539	517	783	1 009	1 142	1 050	1 081	1 075
<b>Bundesgebiet</b>	<b>3 478 2)</b>	<b>15 421</b>	<b>16 156</b>	<b>19 980</b>	<b>23 529</b>	<b>26 577</b>	<b>30 013</b>	<b>30 207</b>	<b>30 253</b>

DM je Einwohner

Schleswig - Holstein	44	209	252	312	377	379	407	458	397
Niedersachsen	53	186	210	290	308	369	330	394	409
Nordrhein - Westfalen	72	225	230	260	293	349	426	424	455
Hessen	70	349	350	372	432	491	593	569	442
Rheinland - Pfalz	67	270	235	301	361	448	397	507	438
Baden - Württemberg	101	283	315	423	466	517	610	599	596
Bayern	81	293	322	402	476	503	535	513	547
Saarland	.	254	203	226	346	345	294	328	323
Länder ohne Stadtstaaten	.	256	270	331	379	428	475	484	482
Hamburg	62	329	242	224	358	441	714	489	534
Bremen	95	242	272	301	433	511	819	623	710
Berlin (West)	.	247	241	357	474	544	506	527	529
<b>Bundesgebiet</b>	<b>73 2)</b>	<b>258</b>	<b>268</b>	<b>328</b>	<b>383</b>	<b>434</b>	<b>487</b>	<b>487</b>	<b>488</b>

1) Ab 1968 Änderung des Aufbereitungsverfahrens (siehe Erläuterungen). - 2) Ohne Saarland und Berlin.

Land	1956	1957	1958	1959	1960	1961	1962	1963
<b>Rohzugang an Wohnungen in</b>								
Schleswig - Holstein	23,0	21,8	18,4	25,3	25,9	25,9	26,3	25,6
Niedersachsen	64,6	55,4	50,8	62,6	63,8	61,0	62,4	66,5
Nordrhein - Westfalen	176,2	181,3	170,5	179,2	159,4	146,6	146,7	148,7
Hessen	54,4	48,9	41,4	47,4	53,0	52,7	56,3	56,8
Rheinland - Pfalz	31,2	28,8	26,1	31,1	31,4	30,7	30,1	32,4
Baden - Württemberg	79,6	75,2	69,7	80,9	82,6	83,8	90,6	89,6
Bayern	91,7	82,5	84,4	95,5	92,8	102,0	103,9	98,0
Saarland	9,8	10,9	10,8	10,4	11,6	10,3	8,2	8,7
Länder ohne Stadtstaaten	530,5	504,9	472,1	532,5	520,6	513,0	524,5	526,3
Hamburg	26,4	23,0	17,5	22,1	20,9	21,9	23,1	17,2
Bremen	13,4	10,8	9,7	10,8	9,3	8,5	5,8	8,3
Berlin (West)	20,8	20,9	21,3	23,3	23,6	22,3	20,0	17,8
Bundesgebiet (o. Saar u. BlnW)	560,5	527,8	488,4	554,9	..	..	..	..
Bundesgebiet	591,1	559,6	520,5	588,7	574,4	565,8	573,4	569,6
<b>je 10 000</b>								
Schleswig - Holstein	102	97	81	111	113	113	113	109
Niedersachsen	100	86	78	96	97	92	93	99
Nordrhein - Westfalen	121	122	112	116	102	93	92	92
Hessen	121	108	90	102	113	111	116	115
Rheinland - Pfalz	97	88	79	93	93	90	88	93
Baden - Württemberg	113	105	96	109	110	109	116	112
Bayern	101	90	92	103	99	108	108	101
Saarland	99	110	107	102	112	97	76	80
Länder ohne Stadtstaaten	110	104	96	107	103	100	101	100
Hamburg	152	131	98	123	115	120	125	93
Bremen	215	168	146	159	135	121	82	116
Berlin (West)	95	94	96	105	107	102	92	82
Bundesgebiet (o. Saar u. BlnW)	113	105	96	108	..	..	..	..
Bundesgebiet	112	105	96	108	104	101	101	99
<b>Umbauter Raum in</b>								
<b>Mill.</b>								
Schleswig - Holstein	2,7	3,0	3,7	4,0	4,0	5,0	5,4	4,8
Niedersachsen	14,3	13,3	12,2	13,2	14,3	15,4	20,1	17,6
Nordrhein - Westfalen	29,2	30,1	28,0	30,1	29,8	30,1	36,8	32,9
Hessen	10,4	9,3	8,5	10,4	13,5	12,7	14,9	12,1
Rheinland - Pfalz	6,7	6,2	5,5	6,3	7,1	7,9	9,4	7,8
Baden - Württemberg	18,7	19,4	18,3	18,5	22,2	24,3	24,8	24,1
Bayern	23,6	23,7	23,1	25,0	27,4	34,0	32,5	31,9
Saarland	..	..	..	1,8	3,9	2,7	2,5	2,0
Länder ohne Stadtstaaten	..	..	..	109,5	122,3	132,2	146,5	133,2
Hamburg	3,7	3,6	3,3	3,7	4,4	3,5	5,3	5,3
Bremen	1,5	3,2	1,3	1,6	1,9	1,9	1,4	1,6
Berlin (West)	1,6	2,3	1,8	2,0	2,4	2,8	2,1	2,1
Bundesgebiet (o. Saar u. BlnW)	110,8	111,6	103,9	112,9	..	..	..	..
Bundesgebiet	..	..	..	116,7	131,0	140,4	155,3	140,9
<b>m<sup>3</sup> je 1 000</b>								
Schleswig - Holstein	1 184	1 337	1 655	1 775	1 756	2 164	2 337	2 033
Niedersachsen	2 205	2 051	1 871	2 026	2 178	2 334	3 015	2 618
Nordrhein - Westfalen	2 002	2 020	1 844	1 954	1 910	1 907	2 294	2 031
Hessen	2 321	2 043	1 855	2 245	2 878	2 663	3 075	2 445
Rheinland - Pfalz	2 063	1 910	1 675	1 893	2 115	2 335	2 737	2 257
Baden - Württemberg	2 661	2 702	2 510	2 498	2 955	3 173	3 160	3 020
Bayern	2 800	2 595	2 512	2 705	2 935	3 600	3 393	3 277
Saarland	..	..	..	1 780	3 763	2 562	2 328	1 823
Länder ohne Stadtstaaten	..	..	..	2 194	2 425	2 590	2 824	2 537
Hamburg	2 156	2 041	1 863	2 032	2 411	1 923	2 875	2 124
Bremen	2 451	4 949	1 908	2 296	2 805	2 637	1 934	2 261
Berlin (West)	732	1 052	799	909	1 084	1 267	982	956
Bundesgebiet (o. Saar u. BlnW)	2 238	2 228	2 047	2 198	..	..	..	..
Bundesgebiet	..	..	..	2 138	2 376	2 517	2 745	2 460

1) Ab 1968 Änderung des Aufbereitungsverfahrens (siehe Erläuterungen).

stellungen im Hochbau

1964	1965	1966	1967	1968 1)	1969	1970	1971	1972	1973	1974	Land
<b>Wohn- und Nichtwohngebäuden</b>											
<b>1 000</b>											
29,9	29,4	28,6	28,7	25,8	24,1	22,0	28,3	31,5	35,2	27,5	SchH
71,3	73,6	69,1	65,8	58,5	60,3	56,9	66,3	75,8	79,9	62,3	Ndsa
169,7	149,2	147,4	145,2	139,2	133,4	124,8	139,9	166,4	183,4	160,1	NW
64,4	63,5	65,5	59,8	49,6	46,6	47,8	54,2	65,7	73,4	55,8	Hess
33,3	32,3	33,4	29,6	27,3	26,6	24,4	26,6	33,6	38,4	33,2	RhPf
100,2	96,0	101,4	87,8	69,3	72,7	74,4	85,9	107,4	119,2	106,4	BaWü
99,4	93,2	107,6	104,5	97,3	89,7	85,5	106,8	133,9	138,7	114,3	Bay
9,8	10,2	9,0	7,5	5,9	5,5	5,1	5,4	6,8	8,2	8,2	Saar
577,9	547,5	562,0	528,8	473,0	459,0	441,0	513,5	621,1	676,4	566,8	LoSt
16,7	17,3	17,1	18,0	18,3	14,9	12,1	13,7	14,9	15,0	13,0	Hmb
9,8	9,9	7,9	7,1	6,0	4,9	5,2	6,2	6,4	5,5	4,8	Brm
19,4	17,4	17,9	18,4	22,6	20,9	19,8	21,7	18,2	17,4	19,8	BlnW
..	..	..	..	..	..	..	..	..	..	..	BGoSuBW
<b>623,8</b>	<b>591,9</b>	<b>604,8</b>	<b>572,3</b>	<b>519,9</b>	<b>499,7</b>	<b>478,1</b>	<b>555,0</b>	<b>660,6</b>	<b>714,2</b>	<b>604,4</b>	<b>BG</b>
<b>Einwohner</b>											
126	122	117	116	102	95	86	112	123	137	106	SchH
105	107	100	94	83	85	80	93	105	110	86	Ndsa
104	90	88	86	82	78	73	82	97	107	93	NW
129	125	127	114	94	87	88	99	119	132	100	Hess
95	91	93	82	75	73	66	73	91	104	90	RhPf
124	116	120	103	80	82	83	95	118	129	114	BaWü
101	93	107	102	94	86	80	100	125	128	105	Bay
88	91	80	66	52	49	46	48	61	73	74	Saar
109	102	103	96	85	82	78	91	109	118	99	LoSt
90	93	92	97	100	82	67	76	84	85	75	Hmb
135	134	106	95	80	64	69	86	87	75	66	Brm
89	79	81	84	105	98	93	103	88	85	97	BlnW
..	..	..	..	..	..	..	..	..	..	..	BGoSuBW
<b>108</b>	<b>101</b>	<b>102</b>	<b>96</b>	<b>86</b>	<b>82</b>	<b>78</b>	<b>91</b>	<b>107</b>	<b>115</b>	<b>97</b>	<b>BG</b>
<b>Nichtwohngebäuden</b>											
<b>m<sup>3</sup></b>											
5,9	5,1	5,7	6,2	5,7	6,0	6,3	8,1	8,5	9,7	8,2	SchH
20,6	17,2	17,3	18,5	15,2	18,6	24,8	22,2	22,4	21,2	19,9	Ndsa
39,5	37,8	43,6	41,7	36,8	38,2	45,0	53,5	50,5	52,0	48,9	NW
18,6	17,4	19,2	18,0	18,1	16,6	17,2	22,7	24,6	21,9	19,8	Hess
9,9	9,7	11,7	10,2	10,6	11,7	11,4	11,7	13,7	12,6	11,5	RhPf
27,3	27,3	29,7	27,2	25,4	29,4	30,1	33,6	35,5	35,8	35,3	BaWü
35,1	33,1	37,4	33,2	34,4	35,2	39,6	40,7	45,5	44,0	38,5	Bay
2,8	3,0	2,8	5,4	2,2	2,9	4,8	4,9	4,3	3,3	2,4	Saar
169,6	150,6	167,4	160,3	148,5	158,6	179,1	197,5	205,0	200,4	184,6	LoSt
3,9	3,7	4,1	5,1	5,5	4,9	4,8	4,9	5,2	7,7	7,4	Hmb
1,5	1,8	2,4	2,4	1,4	1,6	2,7	3,2	3,0	4,7	2,9	Brm
2,3	2,9	3,5	3,7	5,3	3,6	4,3	4,5	6,1	5,0	5,4	BlnW
..	..	..	..	..	..	..	..	..	..	..	BGoSuBW
<b>167,1</b>	<b>159,4</b>	<b>178,5</b>	<b>171,9</b>	<b>160,1</b>	<b>168,6</b>	<b>191,0</b>	<b>212,0</b>	<b>219,3</b>	<b>217,8</b>	<b>200,3</b>	<b>BG</b>
<b>Einwohner</b>											
2 474	2 104	2 346	2 513	2 261	2 355	2 435	3 211	3 331	3 764	3 174	SchH
3 036	2 516	2 503	2 654	2 167	2 638	3 484	3 101	3 106	2 923	2 744	Ndsa
2 416	2 282	2 603	2 476	2 181	2 244	2 616	3 136	2 943	3 018	2 839	Nw
3 719	3 407	3 710	3 429	3 424	3 077	3 144	4 148	4 464	3 947	3 543	Hess
2 831	2 742	3 262	2 834	2 921	3 187	3 083	3 196	3 712	3 395	3 124	RhPf
3 361	3 310	3 529	3 185	2 936	3 337	3 346	3 724	3 895	3 886	3 824	BaWü
3 562	3 321	3 706	3 248	3 329	3 356	3 722	3 825	4 235	4 069	3 549	Bay
2 499	2 719	2 460	4 734	1 987	2 556	4 245	4 402	3 832	2 985	2 190	Saar
3 007	2 800	3 072	2 914	2 678	2 826	3 153	3 484	3 590	3 490	3 208	LoSt
1 994	2 185	2 724	2 998	2 704	2 639	2 899	3 762	2 939	4 370	4 260	Hmb
2 096	2 397	3 299	3 151	1 816	2 161	3 577	4 457	4 130	6 430	4 013	Brm
1 037	1 296	1 607	1 695	2 448	1 674	2 025	2 160	2 926	2 445	2 658	BlnW
..	..	..	..	..	..	..	..	..	..	..	BGoSuBW
<b>2 888</b>	<b>2 719</b>	<b>3 010</b>	<b>2 875</b>	<b>2 660</b>	<b>2 771</b>	<b>3 106</b>	<b>3 459</b>	<b>3 555</b>	<b>3 515</b>	<b>3 229</b>	<b>BG</b>

## 10.3 Tiefbauaufträge der öffentlichen Hand \*)

Mill. DM

Land	1967	1968	1969	1970	1971	1972	1973	1974
<b>Insgesamt</b>								
Schleswig - Holstein	599,0	625,5	737,5	699,1	540,9	539,2	550,6	687,8
Niedersachsen	1 013,8	1 179,1	1 615,1	1 727,6	1 544,8	1 705,9	1 834,9	1 953,3
Nordrhein - Westfalen	2 446,4	2 658,9	3 490,1	2 989,1	2 774,8	3 538,6	3 721,2	4 048,1
Hessen	847,6	961,5	1 198,4	1 213,2	1 226,8	1 364,6	1 461,6	1 583,0
Rheinland - Pfalz	580,0	735,9	934,5	735,8	636,8	1 093,5	889,3	1 019,3
Baden - Württemberg	1 177,1	1 523,1	1 971,5	1 878,3	1 691,0	2 309,6	1 964,1	2 534,9
Bayern	1 268,7	1 879,2	1 682,0	1 908,3	1 482,6	1 565,1	2 090,7	2 284,4
Saarland	164,0	151,7	176,3	243,6	222,8	308,4	185,5	232,9
Länder ohne Stadtstaaten	8 096,4	9 715,0	11 805,4	11 395,0	10 120,5	12 424,9	12 697,9	14 343,7
Hamburg	349,8	619,8	444,5	525,4	348,5	346,7	406,0	397,4
Bremen	99,2	119,2	127,8	159,7	183,7	170,7	211,1	224,3
Berlin (West)	291,3	330,1	320,1	327,5	302,6	526,8	446,2	537,4
<b>Bundesgebiet</b>	<b>8 836,7</b>	<b>10 784,1</b>	<b>12 697,8</b>	<b>12 407,7</b>	<b>10 955,3</b>	<b>13 469</b>	<b>13 761,2</b>	<b>15 502,8</b>
<b>Straßenbauten</b>								
Schleswig - Holstein	212,9	242,2	321,4	313,4	202,9	203,1	219,9	320,7
Niedersachsen	485,3	570,6	642,8	706,8	598,1	613,2	848,7	784,0
Nordrhein - Westfalen	1 281,8	1 311,4	1 733,0	1 432,2	1 249,5	1 603,4	1 739,0	1 969,1
Hessen	497,0	566,9	646,7	537,3	516,4	667,6	619,9	817,2
Rheinland - Pfalz	367,7	448,4	552,0	304,2	238,8	569,6	393,7	555,5
Baden - Württemberg	645,1	717,6	1 052,7	927,4	760,7	1 085,3	929,1	1 247,6
Bayern	590,7	783,7	773,3	873,4	597,9	772,9	919,8	1 067,4
Saarland	95,2	94,8	85,9	126,2	84,8	184,1	101,4	126,2
Länder ohne Stadtstaaten	4 175,6	4 735,7	5 807,8	5 220,9	4 249,1	5 699,2	5 771,5	6 887,7
Hamburg	54,2	319,7	62,6	103,1	66,1	76,9	91,9	123,9
Bremen	29,0	36,2	47,7	59,4	57,0	39,5	76,8	68,7
Berlin (West)	90,2	88,7	95,5	97,8	107,3	139,0	108,8	125,2
<b>Bundesgebiet</b>	<b>4 349,0</b>	<b>5 180,3</b>	<b>6 013,6</b>	<b>5 481,2</b>	<b>4 479,5</b>	<b>5 954,6</b>	<b>6 049,1</b>	<b>7 205,5</b>
<b>Straßenbrückenbauten</b>								
Schleswig - Holstein	24,9	76,2	88,2	54,4	33,9	53,3	21,6	36,8
Niedersachsen	60,9	74,5	140,3	154,4	116,2	127,5	151,1	171,1
Nordrhein - Westfalen	290,7	372,6	671,7	325,4	213,6	394,5	356,4	461,6
Hessen	97,8	91,1	80,3	124,0	120,1	202,0	140,9	143,7
Rheinland - Pfalz	63,4	124,5	125,1	136,0	170,6	317,3	251,3	210,2
Baden - Württemberg	96,3	178,3	242,7	178,2	205,1	187,4	151,7	286,7
Bayern	121,0	164,5	289,9	277,0	211,8	184,8	249,8	219,9
Saarland	18,5	10,4	25,6	28,3	63,0	58,2	16,5	27,2
Länder ohne Stadtstaaten	773,6	1 092,0	1 663,8	1 277,7	1 134,3	1 524,8	1 339,3	1 557,2
Hamburg	6,1	9,9	19,8	112,7	29,4	2,2	15,0	22,9
Bremen	17,9	13,5	19,9	11,2	47,7	27,4	20,2	21,5
Berlin (West)	19,9	21,0	28,1	12,4	20,9	67,1	43,4	59,2
<b>Bundesgebiet</b>	<b>817,5</b>	<b>1 136,4</b>	<b>1 731,6</b>	<b>1 414,0</b>	<b>1 232,3</b>	<b>1 621,5</b>	<b>1 418,0</b>	<b>1 660,8</b>
<b>Tiefbauten an Bundeswasserstraßen einschließlich Häfen, wasserwirtschaftliche Tiefbauten und Landeskulturbauten</b>								
Schleswig - Holstein	286,0	216,6	217,8	226,7	214,2	142,8	204,3	192,8
Niedersachsen	343,7	361,2	633,6	675,0	521,1	601,8	520,4	646,0
Nordrhein - Westfalen	454,7	581,3	594,9	698,3	732,9	855,7	820,0	872,4
Hessen	165,6	161,6	125,1	256,2	334,5	267,0	276,8	349,5
Rheinland - Pfalz	103,4	108,5	118,2	180,9	147,6	129,6	152,2	169,4
Baden - Württemberg	253,7	358,3	342,5	371,7	428,6	424,0	434,2	429,2
Bayern	390,4	523,3	419,3	509,3	479,6	370,2	479,6	559,5
Saarland	26,0	25,9	29,3	47,5	37,4	32,5	26,4	46,4
Länder ohne Stadtstaaten	2 003,4	2 336,9	2 480,6	2 965,6	2 895,9	2 823,6	2 913,9	3 265,2
Hamburg	101,9	106,8	137,9	145,0	111,5	106,3	120,4	135,7
Bremen	31,0	53,1	41,6	53,4	51,7	69,0	80,5	97,1
Berlin (West)	82,3	137,0	113,8	142,2	115,1	146,2	138,6	127,5
<b>Bundesgebiet</b>	<b>2 248,6</b>	<b>2 633,8</b>	<b>2 773,9</b>	<b>3 306,2</b>	<b>3 174,2</b>	<b>3 145,1</b>	<b>3 253,4</b>	<b>3 625,5</b>
<b>Sonstige Tiefbauten</b>								
Schleswig - Holstein	65,2	90,5	110,0	104,6	89,8	140,1	104,9	137,4
Niedersachsen	124,0	172,8	198,3	191,4	309,4	363,4	314,6	352,2
Nordrhein - Westfalen	419,1	393,7	490,6	533,2	578,8	686,3	805,8	744,9
Hessen	87,2	141,8	346,3	295,8	255,7	227,9	424,1	272,6
Rheinland - Pfalz	45,4	54,6	139,1	114,7	79,8	77,0	92,1	84,3
Baden - Württemberg	182,1	269,0	333,7	401,0	296,7	612,8	449,1	571,3
Bayern	166,6	407,7	199,6	248,5	193,3	237,2	441,4	437,6
Saarland	24,3	20,6	35,5	41,6	37,6	33,6	41,2	33,2
Länder ohne Stadtstaaten	1 113,8	1 550,5	1 853,1	1 930,8	1 841,1	2 377,3	2 673,2	2 833,5
Hamburg	187,7	183,5	224,2	164,5	141,6	161,3	178,6	114,8
Bremen	21,3	16,4	18,6	35,8	27,3	34,8	33,5	37,0
Berlin (West)	98,9	83,3	82,7	75,2	59,3	174,5	155,4	225,4
<b>Bundesgebiet</b>	<b>1 421,7</b>	<b>1 833,7</b>	<b>2 178,6</b>	<b>2 206,3</b>	<b>2 069,3</b>	<b>2 747,9</b>	<b>3 040,8</b>	<b>3 010,7</b>

\*) Einschl. vom Bauherrn gestelltes Material.

## 10.4 Bewohnte reine Mietwohnungen mit Küche 1972 nach Miethöhe und Baualter \*)

Land	Miet- wohnungen insgesamt <sup>1)</sup>	Davon mit einer monatlichen Miete je m <sup>2</sup> von ... bis unter ... DM						Miete je m <sup>2</sup> Fläche
		unter 2,00	2,00 — 2,50	2,50 — 3,00	3,00 — 4,00	4,00 — 6,00	6,00 und mehr	
								DM
<b>Insgesamt</b>								
Schleswig - Holstein	392	44	83	78	109	63	15	3,19
Niedersachsen	1 020	200	212	184	254	148	22	2,93
Nordrhein - Westfalen	3 168	594	718	617	745	403	91	2,95
Hessen	845	110	157	171	221	135	51	3,24
Rheinland - Pfalz	405	94	96	81	85	41	(9)	2,76
Baden - Württemberg	1 101	184	215	207	267	186	42	3,07
Bayern	1 379	301	291	237	306	163	81	3,01
Saarland	108	31	22	20	20	12	/	2,70
Länder ohne Stadtstaaten	8 417	1 558	1 794	1 596	2 006	1 152	313	3,00
Hamburg	538	28	109	145	157	73	26	3,27
Bremen	181	17	31	36	69	26	/	3,14
Berlin (West)	779	238	209	162	114	39	17	2,54
<b>Bundesgebiet</b>	<b>9 916</b>	<b>1 840</b>	<b>2 144</b>	<b>1 939</b>	<b>2 346</b>	<b>1 290</b>	<b>357</b>	<b>2,98</b>
<b>Wohnungen in bis 1948 errichteten Gebäuden</b>								
Schleswig - Holstein	165	37	48	29	33	16	/	2,70
Niedersachsen	382	138	94	56	66	26	/	2,44
Nordrhein - Westfalen	1 107	341	258	193	192	99	25	2,61
Hessen	329	71	61	58	86	44	10	2,94
Rheinland - Pfalz	183	65	44	31	28	12	/	2,42
Baden - Württemberg	427	123	93	71	79	49	12	2,67
Bayern	520	193	115	87	81	34	10	2,49
Saarland	62	22	15	(10)	(8)	(7)	/	2,51
Länder ohne Stadtstaaten	3 175	988	728	535	572	287	66	2,60
Hamburg	195	24	58	48	43	18	/	2,93
Bremen	51	12	14	(7)	12	(6)	/	2,73
Berlin (West)	508	231	151	58	42	22	/	2,29
<b>Bundesgebiet</b>	<b>3 929</b>	<b>1 254</b>	<b>951</b>	<b>648</b>	<b>669</b>	<b>332</b>	<b>75</b>	<b>2,58</b>
<b>Wohnungen in 1949 bis 1964 errichteten Gebäuden</b>								
Schleswig - Holstein	135	(6)	30	37	43	17	/	3,10
Niedersachsen	449	58	109	106	107	61	(9)	2,96
Nordrhein - Westfalen	1 487	235	428	340	313	142	30	2,85
Hessen	339	35	82	89	70	43	22	3,19
Rheinland - Pfalz	159	27	46	40	29	15	/	2,74
Baden - Württemberg	462	54	106	94	116	76	16	3,11
Bayern	572	99	158	108	110	64	32	3,00
Saarland	34	(8)	(6)	(8)	(9)	/	/	2,74
Länder ohne Stadtstaaten	3 636	521	965	821	798	421	111	2,96
Hamburg	276	/	51	92	86	32	11	3,23
Bremen	86	(5)	16	24	29	11	/	3,10
Berlin (West)	197	(5)	54	86	45	/	/	2,81
<b>Bundesgebiet</b>	<b>4 195</b>	<b>534</b>	<b>1 087</b>	<b>1 023</b>	<b>958</b>	<b>468</b>	<b>126</b>	<b>2,97</b>
<b>Wohnungen in nach 1964 errichteten Gebäuden</b>								
Schleswig - Holstein	93	/	/	13	34	30	11	4,08
Niedersachsen	189	/	(9)	22	81	62	11	3,79
Nordrhein - Westfalen	573	19	32	83	240	163	37	3,76
Hessen	177	/	14	24	64	49	20	3,84
Rheinland - Pfalz	64	/	(6)	10	27	14	/	3,59
Baden - Württemberg	212	(7)	16	42	72	61	14	3,67
Bayern	287	(9)	18	42	115	65	39	3,88
Saarland	13	/	/	/	/	/	/	3,35
Länder ohne Stadtstaaten	1 606	50	100	240	636	445	136	3,79
Hamburg	67	/	/	(6)	28	23	11	4,41
Bremen	44	—	/	/	29	(9)	/	3,71
Berlin (West)	74	/	/	19	26	13	(9)	3,67
<b>Bundesgebiet</b>	<b>1 791</b>	<b>51</b>	<b>106</b>	<b>269</b>	<b>719</b>	<b>490</b>	<b>157</b>	<b>3,80</b>
<b>darunter nach 1968 erstmals bezogen</b>								
Schleswig - Holstein	25	/	/	/	(6)	11	/	4,52
Niedersachsen	73	/	(5)	(6)	25	29	(5)	3,93
Nordrhein - Westfalen	204	/	(9)	22	82	71	17	3,99
Hessen	58	/	/	(6)	21	20	(7)	3,95
Rheinland - Pfalz	28	/	/	(6)	13	(6)	/	3,45
Baden - Württemberg	73	/	(5)	12	28	22	/	3,73
Bayern	94	/	(5)	12	39	25	(9)	3,90
Saarland	(5)	/	/	/	/	/	/	3,83
Länder ohne Stadtstaaten	560	13	30	66	217	185	48	3,92
Hamburg	23	—	/	/	/	13	/	5,09
Bremen	14	—	—	/	(9)	/	—	3,89
Berlin (West)	16	—	/	/	(7)	/	—	4,03
<b>Bundesgebiet</b>	<b>613</b>	<b>13</b>	<b>31</b>	<b>70</b>	<b>237</b>	<b>206</b>	<b>56</b>	<b>3,96</b>

\*) Hochgerechnetes Ergebnis der 1 % - Wohnungstichprobe vom Frühjahr 1972.

1) Nur bewohnte reine Mietwohnungen mit Küche oder Kochnische oder Kochschrank in Wohn- und sonstigen Gebäuden, soweit von den Inhabern Mietangaben vorliegen.



## 10.5 Bewohnte Wohnungen 1972 nach Fläche und Wohnungsart \*)

Land	Wohnungen insgesamt 1)	Davon mit einer Fläche von ... bis unter ... m <sup>2</sup>						Fläche je Wohnung  m <sup>2</sup>	
		unter 40	40	60	80	100	120		120 und mehr
			- 60	- 80	- 100	- 120			
1 000									
<b>Insgesamt</b>									
Schleswig - Holstein	866	108	235	238	138	68	78	71	
Niedersachsen	2 380	179	555	675	441	227	303	78	
Nordrhein - Westfalen	5 863	628	1 581	1 820	934	421	479	71	
Hessen	1 853	196	428	543	316	162	208	75	
Rheinland - Pfalz	1 197	100	247	319	245	129	157	79	
Baden - Württemberg	2 956	251	629	863	621	292	301	77	
Bayern	3 474	386	743	947	641	327	431	77	
Saarland	389	29	67	106	86	44	57	83	
Länder ohne Stadtstaaten	18 978	1 877	4 485	5 511	3 420	1 670	2 015	75	
Hamburg	720	103	262	214	72	32	37	64	
Bremen	284	30	93	95	32	18	15	67	
Berlin (West)	983	159	342	282	105	42	54	64	
<b>Bundesgebiet</b>	<b>20 965</b>	<b>2 169</b>	<b>5 182</b>	<b>6 102</b>	<b>3 629</b>	<b>1 763</b>	<b>2 121</b>	<b>74</b>	
<b>Mietwohnungen</b>									
Schleswig - Holstein	524	97	187	155	55	17	14	59	
Niedersachsen	1 382	162	458	465	184	59	53	64	
Nordrhein - Westfalen	4 210	575	1 384	1 445	547	152	106	62	
Hessen	1 142	177	348	381	150	53	34	62	
Rheinland - Pfalz	615	84	178	191	107	31	23	65	
Baden - Württemberg	1 730	217	474	553	320	98	68	67	
Bayern	2 041	355	601	636	290	93	67	63	
Saarland	203	24	53	66	39	12	(9)	68	
Länder ohne Stadtstaaten	11 848	1 692	3 683	3 893	1 691	515	374	63	
Hamburg	609	98	247	185	50	15	14	59	
Bremen	201	27	78	70	17	/	(5)	60	
Berlin (West)	891	156	328	252	85	31	39	62	
<b>Bundesgebiet</b>	<b>13 549</b>	<b>1 973</b>	<b>4 336</b>	<b>4 399</b>	<b>1 843</b>	<b>566</b>	<b>432</b>	<b>63</b>	
<b>darunter in nach 1948 errichteten Gebäuden</b>									
Schleswig - Holstein	287	56	88	104	29	(6)	/	59	
Niedersachsen	791	85	257	303	99	29	18	64	
Nordrhein - Westfalen	2 588	260	855	1 002	346	80	45	83	
Hessen	657	87	187	250	93	26	14	64	
Rheinland - Pfalz	304	29	81	108	62	15	10	67	
Baden - Württemberg	986	114	257	329	204	55	28	67	
Bayern	1 169	171	339	398	189	48	24	63	
Saarland	87	(7)	18	33	20	(5)	/	73	
Länder ohne Stadtstaaten	6 869	808	2 082	2 527	1 042	263	148	64	
Hamburg	384	73	157	122	27	/	/	55	
Bremen	139	19	57	50	10	/	/	59	
Berlin (West)	309	42	122	111	29	/	/	59	
<b>Bundesgebiet</b>	<b>7 700</b>	<b>942</b>	<b>2 418</b>	<b>2 810</b>	<b>1 107</b>	<b>269</b>	<b>155</b>	<b>63</b>	
<b>Eigentümerwohnungen</b>									
Schleswig - Holstein	342	11	49	83	83	52	64	90	
Niedersachsen	998	17	97	210	257	168	250	98	
Nordrhein - Westfalen	1 653	52	197	375	387	269	373	95	
Hessen	711	19	80	162	166	110	174	95	
Rheinland - Pfalz	582	16	69	129	138	97	134	93	
Baden - Württemberg	1 226	34	155	310	301	194	234	91	
Bayern	1 433	31	142	310	351	234	364	97	
Saarland	186	/	15	39	47	32	48	98	
Länder ohne Stadtstaaten	7 130	185	803	1 618	1 729	1 155	1 641	95	
Hamburg	112	/	15	29	22	17	23	90	
Bremen	83	/	15	25	15	14	(10)	83	
Berlin (West)	93	/	14	30	20	11	15	88	
<b>Bundesgebiet</b>	<b>7 417</b>	<b>195</b>	<b>847</b>	<b>1 703</b>	<b>1 786</b>	<b>1 197</b>	<b>1 689</b>	<b>95</b>	

\*) Hochgerechnetes Ergebnis der 1 % - Wohnungstichprobe vom Frühjahr 1972.  
1) Alle Wohnungen in Wohn- und sonstigen Gebäuden.

## 10.6 Bewohnte Wohnungen 1972 nach Beheizung und Gebäudeart \*)

1 000

Land	Wohnungen insgesamt <sup>1)</sup>	Mit Sammelheizung					Mit Ofenheizung <sup>2)</sup>			
		zusammen	davon			zusammen	davon			
			Fern- heizung	Etagen-/Zentralheizung			zusammen	mit 1 oder 2 Energiearten		mit 3 oder 4 Energie- arten
				Kohle, Koks usw.	Öl			Gas oder Strom	zusammen	
<b>Insgesamt</b>										
Schleswig - Holstein	866	502	45	72	336	49	364	361	266	/
Niedersachsen	2 380	1 230	65	120	799	245	1 150	1 142	741	(9)
Nordrhein - Westfalen	5 863	2 799	223	355	1 602	618	3 064	3 015	2 031	50
Hessen	1 853	861	76	53	624	107	992	981	467	11
Rheinland - Pfalz	1 197	431	12	32	323	65	765	749	341	17
Baden - Württemberg	2 956	1 117	85	69	895	69	1 839	1 818	887	21
Bayern	3 474	1 203	87	74	958	85	2 272	2 238	1 088	34
Saarland	389	130	/	30	87	11	259	257	110	/
Länder ohne Stadtstaaten	18 978	8 272	595	804	5 625	1 249	10 706	10 560	5 931	145
Hamburg	720	445	115	51	235	44	276	275	161	/
Bremen	284	198	67	13	88	30	86	85	51	/
Berlin (West)	983	427	40	60	302	26	557	547	516	(10)
<b>Bundesgebiet</b>	<b>20 965</b>	<b>9 342</b>	<b>817</b>	<b>927</b>	<b>6 249</b>	<b>1 349</b>	<b>11 624</b>	<b>11 467</b>	<b>6 659</b>	<b>157</b>
<b>in nichtlandwirtschaftlichen Wohngebäuden mit 1 oder 2 Wohnungen</b>										
Schleswig - Holstein	418	246	/	46	164	32	171	169	117	/
Niedersachsen	1 220	679	(7)	78	483	111	540	535	323	(6)
Nordrhein - Westfalen	2 158	1 255	21	218	765	251	903	885	603	19
Hessen	881	421	/	32	333	52	460	455	220	(6)
Rheinland - Pfalz	723	265	/	23	201	40	468	448	205	10
Baden - Württemberg	1 406	518	13	37	438	30	888	878	440	10
Bayern	1 558	513	/	38	447	24	1 045	1 029	486	16
Saarland	256	83	/	20	54	(9)	173	172	75	/
Länder ohne Stadtstaaten	8 619	3 980	54	492	2 885	549	4 639	4 570	2 469	69
Hamburg	147	98	(7)	13	60	18	50	49	26	/
Bremen	96	66	(6)	(7)	35	18	30	30	16	/
Berlin (West)	92	62	/	15	41	(5)	30	29	21	/
<b>Bundesgebiet</b>	<b>8 954</b>	<b>4 206</b>	<b>66</b>	<b>527</b>	<b>3 022</b>	<b>591</b>	<b>4 748</b>	<b>4 678</b>	<b>2 532</b>	<b>70</b>
<b>in nichtlandwirtschaftlichen Wohngebäuden mit 3 Wohnungen und mehr</b>										
Schleswig - Holstein	399	224	41	15	151	17	175	174	137	/
Niedersachsen	952	440	55	23	239	123	512	511	353	/
Nordrhein - Westfalen	3 367	1 334	191	104	701	338	2 033	2 005	1 351	28
Hessen	838	375	70	17	239	49	463	459	212	/
Rheinland - Pfalz	381	128	11	/	94	19	253	248	106	(5)
Baden - Württemberg	1 299	504	68	17	384	34	795	787	347	(8)
Bayern	1 545	595	81	18	439	57	950	937	432	13
Saarland	111	37	/	(8)	25	/	75	74	32	/
Länder ohne Stadtstaaten	8 892	3 636	519	207	2 271	640	5 256	5 195	2 968	60
Hamburg	558	336	108	36	168	24	222	221	133	/
Bremen	179	125	61	(6)	48	10	54	54	34	/
Berlin (West)	886	362	39	44	259	20	524	515	482	(9)
<b>Bundesgebiet</b>	<b>10 515</b>	<b>4 459</b>	<b>728</b>	<b>293</b>	<b>2 745</b>	<b>694</b>	<b>6 055</b>	<b>5 985</b>	<b>3 626</b>	<b>71</b>
<b>in landwirtschaftlichen Wohngebäuden</b>										
Schleswig - Holstein	31	19	-	(10)	(9)	/	12	12	(8)	/
Niedersachsen	120	56	-	17	36	/	63	62	43	/
Nordrhein - Westfalen	105	56	/	20	32	/	49	48	34	/
Hessen	47	14	-	/	(10)	/	33	32	21	/
Rheinland - Pfalz	51	13	-	/	(8)	/	38	37	23	/
Baden - Württemberg	132	33	/	11	21	/	99	97	76	/
Bayern	246	40	-	15	24	/	206	201	140	/
Saarland	/	/	-	-	/	/	/	/	/	/
Länder ohne Stadtstaaten	735	231	/	79	140	12	504	493	346	11
Hamburg	/	/	-	-	/	-	/	/	/	-
Bremen	/	/	-	-	/	-	/	/	/	-
Berlin (West)	/	/	-	-	/	-	/	/	/	-
<b>Bundesgebiet</b>	<b>737</b>	<b>232</b>	<b>/</b>	<b>79</b>	<b>140</b>	<b>12</b>	<b>505</b>	<b>494</b>	<b>347</b>	<b>11</b>
<b>in sonstigen Gebäuden mit Wohnraum</b>										
Schleswig - Holstein	19	13	/	/	11	/	(6)	(6)	/	-
Niedersachsen	89	55	/	/	42	(8)	34	34	22	/
Nordrhein - Westfalen	232	153	12	13	105	24	79	77	44	/
Hessen	87	51	/	/	43	/	36	35	15	/
Rheinland - Pfalz	42	26	/	/	20	/	16	16	(7)	/
Baden - Württemberg	119	62	/	/	53	/	57	56	25	/
Bayern	126	55	/	/	48	/	71	71	31	/
Saarland	18	(10)	/	/	(8)	/	(8)	(8)	/	/
Länder ohne Stadtstaaten	732	425	21	27	329	48	308	302	149	(5)
Hamburg	14	10	/	/	(7)	/	/	/	/	-
Bremen	9	7	-	/	(5)	/	/	/	/	-
Berlin (West)	/	/	/	/	/	/	/	/	/	-
<b>Bundesgebiet</b>	<b>761</b>	<b>445</b>	<b>22</b>	<b>29</b>	<b>342</b>	<b>52</b>	<b>316</b>	<b>310</b>	<b>154</b>	<b>5</b>

\*) Hochgerechnetes Ergebnis der 1 % - Wohnungstichprobe vom Frühjahr 1972.

1) Alle Wohnungen in Wohn- und sonstigen Gebäuden. - 2) Einschl. Mehrraumöfen.

## 10.7 Bewohnte Wohnungen 1972 nach Ausstattung und Gebäudeart \*)

		1 000							
Land	Wohnungen insgesamt 1)	Mit Sammelheizung 2)				Ohne Sammelheizung 2)			
		mit Bad/Dusche 3)		ohne Bad/Dusche 3)		mit Bad/Dusche 3)		ohne Bad/Dusche 3)	
		zusammen	darunter mit WC in der Wohnung	zusammen	darunter mit WC in der Wohnung	zusammen	darunter mit WC in der Wohnung	zusammen	darunter mit WC in der Wohnung
		<b>Insgesamt</b>							
Schleswig - Holstein	866	463	453	39	21	228	212	137	50
Niedersachsen	2 380	1 178	1 148	52	29	818	747	333	106
Nordrhein - Westfalen	5 863	2 711	2 624	88	40	2 259	2 090	805	278
Hessen	1 853	829	801	33	17	749	665	243	89
Rheinland - Pfalz	1 197	414	400	17	(9)	542	474	224	60
Baden - Württemberg	2 956	1 043	995	74	52	1 236	1 089	603	288
Bayern	3 474	1 175	1 152	28	16	1 629	1 480	643	294
Saarland	389	115	112	14	/	177	154	82	29
Länder ohne Stadtstaaten	18 978	7 928	7 684	344	188	7 637	6 910	3 089	1 144
Hamburg	720	429	411	16	13	175	171	101	75
Bremen	284	189	186	(10)	(8)	61	59	25	18
Berlin (West)	983	415	414	12	(8)	322	318	235	125
<b>Bundesgebiet</b>	<b>20 965</b>	<b>8 960</b>	<b>8 695</b>	<b>382</b>	<b>217</b>	<b>8 194</b>	<b>7 459</b>	<b>3 430</b>	<b>1 362</b>
		<b>in nichtlandwirtschaftlichen Wohngebäuden mit 1 oder 2 Wohnungen</b>							
Schleswig - Holstein	418	231	227	16	10	108	101	63	23
Niedersachsen	1 220	648	631	31	20	384	346	156	49
Nordrhein - Westfalen	2 158	1 219	1 179	36	20	657	584	246	109
Hessen	881	407	390	14	(8)	354	301	107	32
Rheinland - Pfalz	723	254	246	11	(6)	328	286	131	33
Baden - Württemberg	1 406	483	469	35	26	593	504	295	124
Bayern	1 558	500	492	13	(8)	781	711	264	95
Saarland	256	76	74	(7)	/	120	105	52	20
Länder ohne Stadtstaaten	8 619	3 817	3 707	164	101	3 324	2 937	1 315	485
Hamburg	147	94	93	/	/	33	32	16	(10)
Bremen	96	62	60	/	/	19	18	11	(7)
Berlin (West)	92	60	60	/	/	22	21	(8)	/
<b>Bundesgebiet</b>	<b>8 954</b>	<b>4 032</b>	<b>3 920</b>	<b>174</b>	<b>109</b>	<b>3 398</b>	<b>3 008</b>	<b>1 350</b>	<b>504</b>
		<b>in nichtlandwirtschaftlichen Wohngebäuden mit 3 Wohnungen und mehr</b>							
Schleswig - Holstein	399	204	199	20	(9)	110	102	65	24
Niedersachsen	952	427	421	13	(6)	377	357	136	50
Nordrhein - Westfalen	3 367	1 294	1 261	40	17	1 515	1 433	518	160
Hessen	838	361	354	14	(7)	345	323	117	53
Rheinland - Pfalz	381	124	120	/	/	175	158	77	25
Baden - Württemberg	1 299	475	448	29	20	549	518	246	144
Bayern	1 545	584	575	11	(6)	681	640	289	130
Saarland	111	30	29	(7)	/	49	43	26	(8)
Länder ohne Stadtstaaten	8 892	3 499	3 408	138	69	3 802	3 574	1 454	594
Hamburg	558	326	309	11	(9)	139	136	83	65
Bremen	179	120	119	/	/	40	40	13	11
Berlin (West)	886	352	351	(10)	(6)	297	294	227	122
<b>Bundesgebiet</b>	<b>10 515</b>	<b>4 297</b>	<b>4 188</b>	<b>163</b>	<b>88</b>	<b>4 279</b>	<b>4 045</b>	<b>1 777</b>	<b>792</b>
		<b>in landwirtschaftlichen Wohngebäuden</b>							
Schleswig - Holstein	31	17	17	/	/	(6)	(6)	(6)	/
Niedersachsen	120	52	48	/	/	39	32	24	/
Nordrhein - Westfalen	105	54	49	/	/	34	26	15	/
Hessen	47	14	13	/	-	24	18	(9)	/
Rheinland - Pfalz	51	12	12	/	-	27	21	11	/
Baden - Württemberg	132	30	26	/	/	58	35	41	(10)
Bayern	246	39	37	/	/	122	91	84	12
Saarland	/	/	/	-	-	/	/	/	/
Länder ohne Stadtstaaten	735	218	201	13	/	313	230	191	34
Hamburg	/	/	/	-	-	/	/	/	-
Bremen	/	/	/	-	-	/	/	/	-
Berlin (West)	/	/	/	-	-	/	/	/	/
<b>Bundesgebiet</b>	<b>737</b>	<b>219</b>	<b>201</b>	<b>13</b>	<b>/</b>	<b>313</b>	<b>231</b>	<b>192</b>	<b>34</b>
		<b>in sonstigen Gebäuden mit Wohnraum</b>							
Schleswig - Holstein	19	11	10	/	/	/	/	/	/
Niedersachsen	89	51	49	/	/	18	12	16	/
Nordrhein - Westfalen	232	145	135	(9)	/	54	48	25	(6)
Hessen	87	48	45	/	/	26	23	(10)	/
Rheinland - Pfalz	42	24	22	/	/	11	(9)	/	/
Baden - Württemberg	119	55	51	(7)	/	37	32	21	10
Bayern	126	52	49	/	/	45	39	26	(6)
Saarland	18	(9)	(8)	/	/	(6)	/	/	/
Länder ohne Stadtstaaten	732	394	369	30	14	199	169	109	32
Hamburg	14	(9)	(9)	/	/	/	/	/	/
Bremen	(9)	(7)	(6)	/	/	/	/	/	/
Berlin (West)	/	/	/	-	-	/	/	/	/
<b>Bundesgebiet</b>	<b>761</b>	<b>413</b>	<b>386</b>	<b>32</b>	<b>15</b>	<b>205</b>	<b>175</b>	<b>111</b>	<b>33</b>

\*) Hochgerechnetes Ergebnis der 1 % - Wohnungstichprobe vom Frühjahr 1972.

1) Alle Wohnungen in Wohn- und sonstigen Gebäuden. - 2) Fern-, Zentral- oder Etageheizung. - 3) Einschl. Wohnungen mit gemeinsamen Bad oder Dusche für mehrere Wohnungen im Gebäude.

## 10 Bautätigkeit und Wohnungen

## 10.8 Bestand an Wohngebäuden und Wohnungen \*)

Land	1968	1969	1970	1971	1972	1973	1974
<b>Wohngebäude</b>							
1 000							
Schleswig - Holstein . . . . .	426,4	435,3	443,8	454,0	465,0	476,5	486,3
Niedersachsen . . . . .	1 143,6	1 170,9	1 198,2	1 228,5	1 261,1	1 296,3	1 324,6
Nordrhein - Westfalen . . . . .	2 197,1	2 239,9	2 279,5	2 324,8	2 375,3	2 428,7	2 474,9
Hessen . . . . .	820,4	837,7	854,9	874,2	897,4	922,0	942,2
Rheinland - Pfalz . . . . .	677,4	690,0	701,6	714,4	728,7	744,6	758,7
Baden - Württemberg . . . . .	1 347,2	1 372,7	1 398,4	1 428,1	1 463,4	1 501,7	1 535,5
Bayern . . . . .	1 618,8	1 651,8	1 684,0	1 722,3	1 768,5	1 817,2	1 857,9
Saarland . . . . .	211,3	214,0	216,6	219,4	222,4	226,1	229,6
Länder ohne Stadtstaaten	8 442,2	8 612,2	8 777,0	8 965,7	9 181,8	9 413,1	9 609,5
Hamburg . . . . .	180,3	182,1	183,4	185,2	186,8	188,4	189,7
Bremen . . . . .	102,8	104,0	105,2	106,7	107,8	108,9	109,9
Berlin (West) . . . . .	153,3	154,8	156,4	158,2	160,5	162,2	164,3
<b>Bundesgebiet . . . . .</b>	<b>8 878,4</b>	<b>9 053,1</b>	<b>9 221,9</b>	<b>9 415,7</b>	<b>9 636,9</b>	<b>9 872,6</b>	<b>10 073,3</b>
<b>Wohnungen in Wohn- und sonstigen Gebäuden</b>							
1 000							
Schleswig - Holstein . . . . .	845,4	868,5	889,2	916,2	946,2	980,1	1 006,5
Niedersachsen . . . . .	2 235,2	2 294,1	2 349,7	2 414,1	2 487,8	2 566,2	2 627,1
Nordrhein - Westfalen . . . . .	5 464,9	5 589,5	5 705,3	5 834,3	5 990,2	6 182,9	6 312,6
Hessen . . . . .	1 775,3	1 819,4	1 864,8	1 916,0	1 979,1	2 049,7	2 102,9
Rheinland - Pfalz . . . . .	1 171,9	1 198,1	1 221,7	1 247,2	1 279,6	1 317,0	1 349,3
Baden - Württemberg . . . . .	2 763,3	1 832,6	2 903,5	2 985,3	3 088,8	3 204,3	3 306,0
Bayern . . . . .	3 338,5	3 424,6	3 506,6	3 608,3	3 737,8	3 871,8	3 982,7
Saarland . . . . .	369,2	374,4	379,3	384,5	391,1	399,1	407,1
Länder ohne Stadtstaaten	17 963,7	18 401,2	18 820,1	19 305,9	19 900,5	20 551,1	21 094,1
Hamburg . . . . .	675,1	688,1	698,9	710,8	724,1	737,7	749,7
Bremen . . . . .	272,9	277,5	282,2	288,1	294,0	298,9	303,3
Berlin (West) . . . . .	970,5	988,8	1 005,7	1 024,6	1 038,0	1 060,4	1 065,2
<b>Bundesgebiet . . . . .</b>	<b>19 882,3</b>	<b>20 355,5</b>	<b>20 807,0</b>	<b>21 329,4</b>	<b>21 956,7</b>	<b>22 638,1</b>	<b>23 212,3</b>
<b>Zunahme gegenüber dem Vorjahr in %</b>							
Schleswig - Holstein . . . . .	3,0	2,7	2,4	3,0	3,9	3,6	2,7
Niedersachsen . . . . .	2,6	2,6	2,4	2,7	3,1	3,2	2,4
Nordrhein - Westfalen . . . . .	2,5	2,3	2,1	2,3	2,7	2,9	2,4
Hessen . . . . .	2,7	2,5	2,5	2,7	3,3	3,6	2,6
Rheinland - Pfalz . . . . .	2,3	2,2	2,0	2,1	2,6	2,9	2,5
Baden - Württemberg . . . . .	2,5	2,5	2,5	2,8	3,5	3,7	3,2
Bayern . . . . .	2,9	2,6	2,4	2,9	3,6	3,6	2,9
Saarland . . . . .	1,6	1,4	1,3	1,4	1,7	2,0	2,0
Länder ohne Stadtstaaten	2,6	2,4	2,3	2,6	3,1	3,3	2,6
Hamburg . . . . .	2,6	1,9	1,6	1,7	1,9	1,9	1,6
Bremen . . . . .	2,1	1,7	1,7	2,1	2,0	1,7	1,5
Berlin (West) . . . . .	2,2	1,9	1,7	1,9	1,3	1,2	1,4
<b>Bundesgebiet . . . . .</b>	<b>2,6</b>	<b>2,4</b>	<b>2,2</b>	<b>2,5</b>	<b>2,9</b>	<b>3,1</b>	<b>2,5</b>
<b>auf 1 000 Einwohner</b>							
Schleswig - Holstein . . . . .	334	340	354	360	369	380	389
Niedersachsen . . . . .	318	323	330	336	345	354	362
Nordrhein - Westfalen . . . . .	322	326	336	340	348	357	367
Hessen . . . . .	333	336	344	349	358	367	377
Rheinland - Pfalz . . . . .	322	326	334	339	348	356	366
Baden - Württemberg . . . . .	317	318	324	330	337	347	358
Bayern . . . . .	321	324	332	338	348	357	367
Saarland . . . . .	327	332	338	343	350	359	369
Länder ohne Stadtstaaten	322	326	334	339	348	357	367
Hamburg . . . . .	370	379	390	399	410	421	432
Bremen . . . . .	362	367	384	390	401	410	419
Berlin (West) . . . . .	453	463	475	482	503	513	526
<b>Bundesgebiet . . . . .</b>	<b>329</b>	<b>333</b>	<b>341</b>	<b>347</b>	<b>355</b>	<b>365</b>	<b>374</b>

\*) Fortgeschriebenes Ergebnis der Gebäude- und Wohnungszählung 1968. - Wohnungen mit eigener Küche oder Kochnische in Wohngebäuden und sonstigen Gebäuden ohne die von den im Bundesgebiet stationierten ausländischen Streitkräfte in Anspruch genommenen Wohngebäude und Wohnungen. - Stand 31. 12.

## 11.1 Betten in Beherbergungsbetrieben und Privatquartieren \*)

Land	1952	1967	1968	1969	1970	1971	1972	1973	1974	1975
<b>Berichtsgemeinden</b>										
Schleswig - Holstein	110	141	141	141	136	136	135	135	134	135
Niedersachsen	77	298	298	298	296	246	246	215	200	200
Nordrhein - Westfalen	347	487	487	423	384	379	369	361	361	259
Hessen	195	412	412	411	410	405	405	405	341	318
Rheinland - Pfalz	283	258	258	241	241	286	186	286	282	291
Baden - Württemberg	391	528	528	528	525	712	644	609	574	473
Bayern	623	605	605	601	601	533	690	667	668	664
Saarland	.	44	44	43	43	43	42	42	29	29
Länder ohne Stadtstaaten	.	2 773	2 773	2 689	2 636	2 740	2 817	2 720	2 599	2 369
Hamburg	1	1	1	1	1	1	1	1	1	1
Bremen	2	2	2	2	2	2	2	2	2	2
Berlin (West)	1	1	1	1	1	1	1	1	1	1
<b>Bundesgebiet</b>	.	<b>2 777</b>	<b>2 777</b>	<b>2 683</b>	<b>2 640</b>	<b>2 744</b>	<b>2 821</b>	<b>2 724</b>	<b>2 603</b>	<b>2 373</b>
<b>Betten insgesamt</b>										
Schleswig - Holstein	47 352	146 566	154 920	163 738	178 047	194 232	204 053	215 309	221 036	231 693
Niedersachsen	29 392	153 092	160 331	164 158	166 858	172 444	182 390	203 258	205 256	216 384
Nordrhein - Westfalen	57 472	139 436	140 412	145 333	152 228	157 358	165 945	168 524	172 200	189 652
Hessen	40 893	126 258	127 265	130 235	134 028	134 220	138 066	143 536	171 911	180 187
Rheinland - Pfalz	40 271	78 377	81 441	88 636	88 915	97 265	100 722	101 231	104 474	108 910
Baden - Württemberg	78 418	229 975	235 136	239 539	242 206	269 689	280 988	289 623	298 035	309 481
Bayern	153 112	392 497	400 236	414 033	425 659	420 834	476 370	494 994	519 387	529 367
Saarland	.	5 172	5 261	5 389	5 333	5 456	5 557	5 780	7 163	8 236
Länder ohne Stadtstaaten	.	1 271 373	1 305 002	1 351 081	1 391 274	1 451 498	1 554 091	1 622 255	1 699 462	1 773 910
Hamburg	7 692	14 248	15 261	14 912	15 155	14 461	15 330	16 278	16 167	16 260
Bremen	1 798	3 659	3 826	3 828	3 849	3 977	4 001	4 151	4 096	4 153
Berlin (West)	5 091	14 567	15 236	14 738	14 347	14 381	15 108	15 052	14 844	14 938
<b>Bundesgebiet</b>	.	<b>1 303 847</b>	<b>1 339 325</b>	<b>1 384 559</b>	<b>1 424 625</b>	<b>1 484 317</b>	<b>1 588 530</b>	<b>1 657 736</b>	<b>1 734 569</b>	<b>1 809 261</b>
<b>in Beherbergungsbetrieben</b>										
Schleswig - Holstein	32 691	65 967	69 450	73 772	75 409	89 780	99 339	107 866	115 112	121 451
Niedersachsen	26 112	113 215	114 561	119 070	119 370	117 802	125 382	140 726	142 201	151 875
Nordrhein - Westfalen	53 561	131 406	132 861	138 004	145 832	144 630	149 000	150 734	154 285	168 940
Hessen	32 380	105 883	106 715	108 828	112 734	108 146	109 681	115 114	136 577	143 964
Rheinland - Pfalz	33 164	65 022	67 746	71 829	73 509	77 218	79 565	81 394	83 706	86 016
Baden - Württemberg	71 089	164 312	167 846	171 228	173 362	193 285	200 831	207 501	215 492	224 286
Bayern	108 997	241 312	247 287	258 735	265 819	256 235	288 656	302 567	322 463	330 004
Saarland	.	4 824	4 944	5 121	5 075	5 129	5 244	5 483	6 865	7 938
Länder ohne Stadtstaaten	.	891 941	911 410	946 587	971 110	992 225	1 057 698	1 111 385	1 176 701	1 234 474
Hamburg	7 692	14 248	15 261	14 912	15 155	14 461	15 330	16 278	16 167	16 260
Bremen	1 798	3 659	3 826	3 828	3 849	3 977	4 001	4 151	4 096	4 153
Berlin (West)	5 091	14 567	15 236	14 738	14 347	14 381	15 108	15 052	14 844	14 938
<b>Bundesgebiet</b>	.	<b>924 415</b>	<b>945 733</b>	<b>980 065</b>	<b>1 004 461</b>	<b>1 025 044</b>	<b>1 092 137</b>	<b>1 146 866</b>	<b>1 211 808</b>	<b>1 289 825</b>
<b>in Privatquartieren <sup>1)</sup></b>										
Schleswig - Holstein	14 661	80 599	85 470	89 966	100 638	104 452	104 714	107 443	105 924	110 242
Niedersachsen	3 280	39 877	45 770	45 088	47 488	54 642	57 008	62 532	63 055	64 509
Nordrhein - Westfalen	3 911	8 030	7 551	7 329	6 396	12 728	16 945	17 790	17 915	20 712
Hessen	8 513	20 375	20 550	21 427	21 294	26 074	28 385	28 422	35 334	36 223
Rheinland - Pfalz	7 107	13 355	13 695	16 807	15 406	20 047	21 157	19 837	20 768	22 894
Baden - Württemberg	7 329	65 663	67 290	68 311	68 844	76 404	80 157	82 122	82 543	85 195
Bayern	44 115	151 185	152 949	155 298	159 840	164 599	187 714	192 427	196 924	199 363
Saarland	.	348	317	268	258	327	313	297	298	298
Länder ohne Stadtstaaten	.	379 432	393 592	404 494	420 164	459 273	496 393	510 870	522 761	539 436
Hamburg	—	—	—	—	—	—	—	—	—	—
Bremen	—	—	—	—	—	—	—	—	—	—
Berlin (West)	—	—	—	—	—	—	—	—	—	—
<b>Bundesgebiet</b>	.	<b>379 432</b>	<b>393 592</b>	<b>404 494</b>	<b>420 164</b>	<b>459 273</b>	<b>496 393</b>	<b>510 870</b>	<b>522 761</b>	<b>539 436</b>

\*) Stand 1. 4.

1) Ab 1967 nur solche, die ständig zur Verfügung stehen (keine Messequartiere usw.).

## 11.2 Übernachtungen in Beherbergungsbetrieben und Privatquartieren

1 000

Land	1952	1967	1968	1969	1970	1971	1972	1973	1974
<b>Sommerhalbjahr 1)</b>									
insgesamt									
Schleswig - Holstein	3 352,2	13 255,8	14 154,1	15 336,0	16 381,0	16 722,5	16 429,8	17 844,0	18 265,9
Niedersachsen	2 886,1	13 665,2	14 260,9	14 488,0	15 417,3	16 485,4	15 586,1	17 547,0	17 587,7
Nordrhein - Westfalen	5 010,0	13 119,1	13 109,2	14 039,5	14 620,8	15 240,0	15 867,0	16 344,0	16 027,2
Hessen	3 870,3	13 146,7	13 027,0	13 413,3	13 966,3	14 446,4	14 424,0	14 746,3	16 210,5
Rheinland - Pfalz	2 882,6	6 536,0	6 480,3	6 690,2	6 964,0	7 993,4	8 257,0	8 261,2	8 269,5
Baden - Württemberg	8 474,1	22 449,9	22 434,2	23 328,2	23 860,9	26 862,1	27 145,8	27 934,7	27 780,1
Bayern	12 840,6	32 001,0	32 491,2	33 700,9	34 984,2	37 036,9	41 231,8	43 996,9	44 959,7
Saarland	.	295,6	289,3	321,3	346,0	341,0	365,6	340,2	391,9
Länder ohne Stadtstaaten	.	114 469,3	116 246,1	121 317,4	126 540,5	135 127,7	139 307,1	147 014,3	149 472,5
Hamburg	910,3	1 541,5	1 531,4	1 638,1	1 690,1	1 549,2	1 474,3	1 556,8	1 453,4
Bremen	216,6	387,7	382,1	408,2	428,1	450,3	437,5	410,1	417,2
Berlin (West)	363,1	1 491,7	1 378,0	1 468,9	1 618,2	1 629,8	1 613,5	1 589,3	1 444,0
<b>Bundesgebiet</b>	.	<b>117 890,2</b>	<b>119 537,6</b>	<b>124 632,6</b>	<b>130 276,9</b>	<b>138 757,1</b>	<b>142 832,2</b>	<b>150 570,5</b>	<b>152 787,0</b>
darunter von Auslandsgästen									
Schleswig - Holstein	130,2	380,7	383,9	376,1	374,1	374,1	376,1	328,7	321,5
Niedersachsen	169,5	591,8	568,7	605,3	637,4	638,3	601,4	700,4	640,7
Nordrhein - Westfalen	417,1	1 219,5	1 212,9	1 428,3	1 509,1	1 532,1	1 516,0	1 595,1	1 506,4
Hessen	429,9	1 243,0	1 228,4	1 370,6	1 479,6	1 440,3	1 402,7	1 384,8	1 434,5
Rheinland - Pfalz	251,1	951,2	1 045,5	1 163,3	1 224,7	1 308,6	1 318,0	1 193,4	1 072,9
Baden - Württemberg	660,2	2 068,8	2 102,2	2 160,3	2 166,4	2 353,3	2 384,3	2 285,9	2 011,2
Bayern	727,3	2 132,3	2 166,3	2 309,8	2 904,2	2 528,3	2 827,4	2 718,4	2 542,2
Saarland	.	53,0	47,3	43,9	47,3	48,3	48,3	46,5	45,8
Länder ohne Stadtstaaten	.	8 640,3	8 755,2	9 457,6	10 342,8	10 223,3	10 438,2	10 253,2	9 575,3
Hamburg	365,2	593,4	548,9	592,6	608,3	576,8	536,8	550,6	478,8
Bremen	37,6	88,6	91,6	101,0	97,4	106,9	84,2	98,9	95,0
Berlin (West)	73,0	438,1	424,6	462,7	471,6	439,0	366,9	378,0	354,4
<b>Bundesgebiet</b>	.	<b>9 760,4</b>	<b>9 820,2</b>	<b>10 613,8</b>	<b>11 520,0</b>	<b>11 346,0</b>	<b>11 426,2</b>	<b>11 280,7</b>	<b>10 503,5</b>
<b>Winterhalbjahr 2)</b>									
insgesamt									
Schleswig - Holstein	604,7	1 435,3	1 488,0	1 668,8	1 754,8	1 912,1	1 941,6	2 140,4	2 717,7
Niedersachsen	1 367,5	4 716,0	4 837,1	5 224,1	5 441,0	5 669,7	5 670,2	6 166,6	6 578,8
Nordrhein - Westfalen	3 300,2	8 093,3	8 461,2	9 126,6	9 590,5	9 946,9	10 271,1	10 440,9	10 520,1
Hessen	2 276,4	6 340,0	6 725,6	7 065,7	7 516,9	7 948,6	8 162,3	8 152,7	8 844,7
Rheinland - Pfalz	919,1	2 712,6	2 683,8	3 006,4	3 064,3	3 571,0	3 608,9	3 748,3	3 909,0
Baden - Württemberg	4 181,8	9 356,3	9 779,7	10 389,0	10 618,6	11 859,5	12 192,4	12 161,2	12 532,3
Bayern	4 716,3	11 548,8	12 347,6	13 199,2	13 781,7	14 763,4	16 506,5	17 501,7	18 984,8
Saarland	.	203,6	211,1	240,4	257,2	264,8	274,9	269,7	341,5
Länder ohne Stadtstaaten	.	44 405,9	46 534,0	49 920,1	52 005,0	55 936,0	58 626,9	60 581,5	64 428,9
Hamburg	682,1	1 140,7	1 173,7	1 275,7	1 279,1	1 200,7	1 167,1	1 127,4	1 066,1
Bremen	204,1	301,6	304,7	329,4	352,8	358,4	380,2	338,1	332,6
Berlin (West)	388,2	1 039,7	1 061,6	1 225,7	1 252,5	1 524,7	1 196,7	1 178,4	1 204,2
<b>Bundesgebiet</b>	.	<b>46 887,8</b>	<b>49 074,0</b>	<b>52 750,9</b>	<b>54 889,5</b>	<b>58 749,8</b>	<b>61 346,4</b>	<b>63 225,3</b>	<b>67 031,8</b>
darunter von Auslandsgästen									
Schleswig - Holstein	25,6	87,9	90,0	108,9	110,6	111,6	115,4	112,3	121,6
Niedersachsen	42,1	175,7	180,5	219,6	224,5	248,7	228,5	270,2	243,8
Nordrhein - Westfalen	226,3	648,2	691,0	798,6	860,8	830,0	870,7	851,2	840,3
Hessen	231,6	580,3	640,0	704,2	735,5	742,8	744,3	725,3	765,6
Rheinland - Pfalz	41,2	161,4	184,9	247,0	252,4	280,9	278,4	275,5	282,9
Baden - Württemberg	224,6	699,9	736,8	796,7	793,9	868,4	920,7	826,7	790,7
Bayern	355,6	919,4	987,7	1 021,1	1 123,9	1 163,2	1 307,1	1 237,9	1 256,3
Saarland	.	32,6	31,3	34,6	32,3	35,7	33,2	27,4	27,0
Länder ohne Stadtstaaten	.	3 305,3	3 542,1	3 930,7	4 133,9	4 281,3	4 498,3	4 326,7	4 328,2
Hamburg	182,1	331,0	326,9	370,2	391,3	344,5	360,2	319,8	317,2
Bremen	26,7	51,4	56,3	57,0	60,1	66,6	69,9	68,8	67,7
Berlin (West)	60,2	260,4	263,6	306,6	269,7	231,5	227,0	217,1	220,3
<b>Bundesgebiet</b>	.	<b>3 948,1</b>	<b>4 188,9</b>	<b>4 664,5</b>	<b>4 855,0</b>	<b>4 923,8</b>	<b>5 155,5</b>	<b>4 932,4</b>	<b>4 933,4</b>

1) 1. 4. bis 30. 9. - 2) 1. 10. des angegebenen bis 31. 3. des folgenden Jahres.

## 12.1 Ausfuhr (Spezial)

Mill.

Land	1950	1954	1955	1956	1957	1958	1959	1960	1961	1962	1963
<b>Ernährungs</b>											
Schleswig - Holstein	9	34	47	67	52	61	81	93	79	66	68
Niedersachsen	25	57	63	93	73	89	106	107	131	148	183
Nordrhein - Westfalen	16	66	103	122	141	161	192	189	190	192	208
Hessen	13	10	13	23	20	24	26	31	29	32	38
Rheinland - Pfalz	12	32	40	53	54	58	64	63	73	65	72
Baden - Württemberg	17	44	70	61	71	76	82	103	82	91	108
Bayern	73	94	124	149	158	183	183	170	160	205	266
Saarland	.	.	.	.	.	.	9 <sup>3)</sup>	16	15	18	26
Länder ohne Stadtstaaten	.	.	.	.	.	.	741 <sup>3)</sup>	722	760	816	959
Hamburg	14	100	110	124	106	108	123	152	143	135	140
Bremen	5	37	51	62	69	68	83	89	86	88	95
Berlin (West)	2	12	12	9	10	14	16	21	14	9	9
Bundesgebiet o. Saar <sup>1)</sup>	196	515	683	834	829	882	996	..	..	..	..
Bundesgebiet <sup>1)</sup>	.	.	.	.	.	.	1 005 <sup>3)</sup>	1 091	1 075	1 143	1 317
<b>Gewerbliche</b>											
Schleswig - Holstein	78	475	534	652	723	751	835	1 101	995	914	1 083
Niedersachsen	568	1 754	2 300	2 775	3 159	3 466	3 950	4 712	5 216	5 489	6 303
Nordrhein - Westfalen	4 276	8 886	9 815	11 856	14 161	13 735	14 498	16 348	17 368	18 113	19 637
Hessen	656	2 108	2 272	2 660	3 029	3 370	3 660	4 237	4 505	4 644	5 199
Rheinland - Pfalz	419	1 013	1 206	1 400	1 666	1 685	1 834	2 063	2 144	2 244	2 452
Baden - Württemberg	959	3 223	3 886	4 654	5 398	5 705	6 400	7 357	8 396	8 844	9 619
Bayern	680	2 173	2 590	2 920	3 439	3 605	3 964	4 608	5 058	5 442	5 586
Saarland	.	.	.	.	.	.	812 <sup>3)</sup>	1 825	1 824	1 800	1 813
Länder ohne Stadtstaaten	.	.	.	.	.	.	35 953 <sup>3)</sup>	42 251	45 506	47 489	52 092
Hamburg	300	859	1 096	1 285	1 348	1 474	1 822	1 939	1 638	1 803	1 937
Bremen	110	396	472	593	727	765	792	897	714	505	722
Berlin (West)	95	449	563	695	839	941	1 119	1 202	1 391	1 327	1 337
Bundesgebiet o. Saar <sup>1)</sup>	8 166	21 521	25 034	29 945	35 044	35 998	39 245	..	..	..	..
Bundesgebiet <sup>1)</sup>	.	.	.	.	.	.	40 057 <sup>3)</sup>	46 696	49 705	51 616	56 742
<b>Roh</b>											
Schleswig - Holstein	2	13	18	22	21	24	30	34	37	38	35
Niedersachsen	50	66	84	79	83	73	83	87	87	96	103
Nordrhein - Westfalen	909	1 324	1 117	1 183	1 371	1 241	1 288	1 331	1 323	1 455	1 509
Hessen	20	45	55	57	55	48	52	60	60	67	86
Rheinland - Pfalz	34	48	55	63	69	70	55	64	77	71	74
Baden - Württemberg	30	39	46	56	58	47	61	74	71	78	86
Bayern	35	63	90	117	126	116	124	145	142	164	189
Saarland	.	.	.	.	.	.	131 <sup>3)</sup>	244	224	218	206
Länder ohne Stadtstaaten	.	.	.	.	.	.	1 824 <sup>3)</sup>	2 038	2 021	2 188	2 287
Hamburg	6	17	15	17	20	19	27	24	26	27	20
Bremen	76	52	41	48	56	38	40	38	37	56	77
Berlin (West)	1	1	1	2	2	1	9	5	5	6	9
Bundesgebiet o. Saar <sup>1)2)</sup>	1 168	1 694	1 568	1 715	1 939	1 710	1 837	..	..	..	..
Bundesgebiet <sup>1)2)</sup>	.	.	.	.	.	.	1 968 <sup>3)</sup>	2 182	2 175	2 362	2 489
<b>Halb</b>											
Schleswig - Holstein	28	48	51	54	63	57	69	93	102	101	133
Niedersachsen	87	198	222	291	267	235	293	321	420	349	372
Nordrhein - Westfalen	966	1 578	1 782	1 949	2 152	2 000	2 054	2 383	2 458	2 324	2 602
Hessen	104	229	179	220	260	253	244	251	279	264	296
Rheinland - Pfalz	70	162	216	250	327	277	278	271	265	252	258
Baden - Württemberg	74	131	133	183	235	220	258	307	328	313	383
Bayern	80	135	132	155	198	210	248	300	318	314	374
Saarland	.	.	.	.	.	.	117 <sup>3)</sup>	304	309	295	317
Länder ohne Stadtstaaten	.	.	.	.	.	.	3 562 <sup>3)</sup>	4 230	4 479	4 212	4 735
Hamburg	148	262	343	394	287	318	383	376	391	449	417
Bremen	5	17	20	41	89	63	63	75	58	46	38
Berlin (West)	6	6	6	10	18	40	100	162	196	97	17
Bundesgebiet o. Saar <sup>1)2)</sup>	1 576	2 883	3 268	3 819	4 153	3 890	4 192	..	..	..	..
Bundesgebiet <sup>1)2)</sup>	.	.	.	.	.	.	4 309 <sup>3)</sup>	5 007	5 282	4 982	5 446

1) Einschl. Waren ausländischen Ursprungs und Waren, die in der DDR und Berlin (Ost) sowie in Nicht-ermittelten Ländern gewonnen oder hergestellt wurden. — 2) Ab 1956 auch einschl. Rückwaren und Ersatzlieferungen. — 3) Saarland ab 6. 7. 1959.

Handel

Handel) nach Warengruppen

DM

1984	1985	1986	1987	1988	1989	1990	1991	1992	1993	1994	Land
<b>wirtschaft</b>											
92	146	128	155	183	258	285	351	327	390	564	SchH
215	249	268	347	441	627	780	823	873	1 048	1 441	NdSa
268	306	325	398	441	501	590	710	803	1 123	1 639	NW
45	51	57	77	89	106	126	149	173	214	269	Hess
83	94	115	140	174	193	228	241	305	496	588	RhPf
120	119	128	183	210	282	349	401	478	682	900	BaWü
326	378	373	566	725	907	1 152	1 243	1 596	1 900	2 152	Bay
24	20	22	33	40	40	38	48	46	52	53	Saar
1 173	1 363	1 418	1 900	2 303	2 914	3 546	3 966	4 601	5 905	7 606	LoSt
173	217	196	248	297	276	307	397	395	664	1 080	Hmb
109	128	128	128	144	158	172	195	252	311	374	Brm
12	19	22	23	39	48	43	56	99	88	206	BinW
..	..	..	..	..	..	..	..	..	..	..	BGoS
1 614	1 981	1 968	2 476	2 985	3 657	4 380	5 097	5 946	8 016	9 953	BG
<b>Wirtschaft</b>											
1 061	1 214	1 517	1 385	1 721	1 901	1 880	2 226	2 686	2 968	3 846	SchH
7 039	7 667	8 157	8 389	10 640	11 326	11 725	13 152	13 349	16 351	19 814	NdSa
21 620	23 753	26 211	28 646	32 132	36 613	40 743	44 102	47 233	56 421	74 646	NW
5 813	6 528	7 434	7 978	8 844	9 916	10 769	11 111	12 159	14 212	17 637	Hess
2 811	3 053	3 856	4 575	5 181	6 058	6 569	7 362	8 544	9 906	13 569	RhPf
11 094	12 071	14 064	14 943	16 807	19 839	22 292	23 274	26 057	30 121	36 383	BaWü
6 741	7 535	8 796	9 606	11 202	13 092	14 682	16 077	17 738	21 300	26 513	Bay
1 843	1 864	1 890	1 908	2 044	2 278	2 652	2 938	3 132	4 015	5 230	Saar
58 021	63 685	71 924	77 430	88 571	101 023	111 312	120 242	130 898	155 294	197 638	LoSt
1 921	2 325	2 495	2 496	2 754	3 117	3 228	3 287	3 558	4 373	5 897	Hmb
865	808	834	908	1 166	1 245	1 254	1 849	1 997	2 517	2 810	Brm
1 487	1 685	1 892	2 047	2 079	2 204	2 392	2 478	2 790	3 226	3 633	BinW
..	..	..	..	..	..	..	..	..	..	..	BGoS
63 039	69 361	78 301	84 166	96 098	109 308	120 194	130 145	142 184	169 392	219 387	BG
<b>stoffe</b>											
36	35	42	45	45	45	46	44	57	71	99	SchH
112	122	127	137	149	146	148	161	180	271	398	NdSa
1 456	1 390	1 537	1 576	1 773	1 715	1 785	1 829	1 801	2 027	2 987	NW
95	98	129	110	134	149	158	172	210	247	284	Hess
80	82	91	90	96	107	116	122	124	138	148	RhPf
90	98	116	138	132	132	140	136	135	184	211	BaWü
207	237	272	289	287	339	325	316	335	416	486	Bay
199	212	202	184	166	135	150	150	170	154	186	Saar
2 274	2 276	2 513	2 568	2 782	2 768	2 848	2 930	3 012	3 508	4 799	LoSt
36	33	47	47	97	27	44	38	29	34	53	Hmb
83	89	84	67	87	90	84	71	90	160	126	Brm
9	9	9	13	14	16	15	20	25	29	64	BinW
..	..	..	..	..	..	..	..	..	..	..	BGoS
2 518	2 555	2 835	2 880	3 163	3 080	3 198	3 258	3 388	4 071	5 516	BG
<b>waren</b>											
117	112	138	122	133	132	153	138	118	236	569	SchH
381	419	437	518	552	539	503	540	633	807	1 226	NdSa
2 639	2 779	3 015	3 303	3 579	3 701	4 119	4 565	4 592	5 683	8 858	NW
310	399	398	387	664	617	574	584	600	726	1 116	Hess
257	262	325	349	341	324	355	434	425	538	872	RhPf
463	508	549	618	729	821	947	1 024	992	1 374	1 826	BaWü
457	480	596	672	832	961	1 210	1 281	1 260	1 558	2 277	Bay
280	261	270	267	289	356	411	453	417	414	652	Saar
4 885	5 220	5 728	6 236	7 119	7 451	8 272	9 019	9 037	11 336	17 396	LoSt
441	612	894	717	852	781	743	771	702	999	1 588	Hmb
80	47	38	96	85	93	122	106	113	162	355	Brm
59	103	176	165	71	51	49	68	61	92	130	BinW
..	..	..	..	..	..	..	..	..	..	..	BGoS
5 733	6 254	7 152	7 573	8 563	8 900	9 577	10 480	10 445	13 244	20 596	BG



Land	1950	1954	1955	1956	1957	1958	1959	1960	1961	1962	1963
<b>Vorerzeug</b>											
Mill.											
Schleswig - Holstein	6	26	28	35	34	34	35	37	40	43	48
Niedersachsen	123	263	329	417	499	488	484	570	589	587	617
Nordrhein - Westfalen	1 098	2 256	2 602	3 458	4 267	3 853	4 178	5 013	4 937	4 942	5 053
Hessen	160	425	464	514	591	585	702	793	828	845	968
Rheinland - Pfalz	197	445	512	583	677	714	821	880	916	973	1 085
Baden - Württemberg	125	336	379	423	480	465	577	657	711	747	817
Bayern	114	263	304	334	392	387	443	493	498	533	610
Saarland	.	.	.	.	.	.	395 <sup>3)</sup>	928	937	903	879
Länder ohne Stadtstaaten	.	.	.	.	.	.	7 635 <sup>3)</sup>	9 370	9 466	9 573	10 077
Hamburg	28	72	113	135	113	138	189	142	111	101	107
Bremen	2	7	11	10	11	44	59	79	75	89	117
Berlin (West)	5	10	13	17	49	52	77	72	72	71	80
Bundesgebiet o. Saar <sup>1)</sup>	1 862	4 109	4 769	5 945	7 135	6 769	7 575	..	..	..	..
<b>Bundesgebiet<sup>1)</sup></b>	.	.	.	.	.	.	<b>7 970<sup>3)</sup></b>	<b>9 672</b>	<b>9 731</b>	<b>9 876</b>	<b>10 450</b>
<b>Enderzeug</b>											
Mill.											
Schleswig - Holstein	42	388	437	541	605	636	700	937	816	733	867
Niedersachsen	309	1 227	1 665	1 988	2 320	2 671	3 090	3 733	4 120	4 457	5 212
Nordrhein - Westfalen	1 302	3 728	4 314	5 265	6 372	6 641	6 977	7 621	8 649	9 391	10 473
Hessen	372	1 409	1 573	1 869	2 122	2 483	2 662	3 134	3 338	3 468	3 849
Rheinland - Pfalz	117	359	423	504	593	624	680	849	886	946	1 035
Baden - Württemberg	730	2 717	3 328	3 991	4 626	4 973	5 504	6 319	7 286	7 706	8 333
Bayern	450	1 713	2 964	2 313	2 722	2 893	3 149	3 670	4 101	4 431	4 814
Saarland	.	.	.	.	.	.	169 <sup>3)</sup>	350	355	384	410
Länder ohne Stadtstaaten	.	.	.	.	.	.	22 931 <sup>3)</sup>	26 613	29 550	31 517	34 992
Hamburg	118	508	624	737	928	999	1 223	1 397	1 110	1 227	1 392
Bremen	26	320	401	494	572	619	630	705	543	313	489
Berlin (West)	84	432	542	666	770	848	933	963	1 118	1 153	1 231
Bundesgebiet o. Saar <sup>1)</sup>	3 560	12 834	15 429	18 467	21 816	23 630	25 641	..	..	..	..
<b>Bundesgebiet<sup>1)</sup></b>	.	.	.	.	.	.	<b>25 810<sup>3)</sup></b>	<b>29 834</b>	<b>32 517</b>	<b>34 397</b>	<b>38 357</b>
<b>Insge</b>											
Mill.											
Schleswig - Holstein	87	510	581	719	775	812	915	1 194	1 074	980	1 151
Niedersachsen	592	1 811	2 363	2 868	3 232	3 555	4 055	4 819	5 348	5 636	6 486
Nordrhein - Westfalen	4 292	8 953	9 918	11 978	14 302	13 896	14 690	16 537	17 558	18 305	19 845
Hessen	669	2 118	2 285	2 682	3 049	3 393	3 687	4 268	4 534	4 676	5 237
Rheinland - Pfalz	430	1 045	1 246	1 453	1 720	1 743	1 897	2 127	2 217	2 308	2 523
Baden - Württemberg	976	3 267	3 957	4 715	5 469	5 781	6 482	7 459	8 478	8 935	9 727
Bayern	752	2 267	2 714	3 069	3 597	3 788	4 146	4 778	5 218	5 647	6 242
Saarland	.	.	.	.	.	.	820 <sup>3)</sup>	1 841	1 840	1 818	1 839
Länder ohne Stadtstaaten	.	.	.	.	.	.	36 694 <sup>3)</sup>	43 023	46 266	48 305	53 051
Hamburg	314	958	1 205	1 409	1 455	1 582	1 945	2 091	1 781	1 938	2 076
Bremen	115	433	523	655	795	833	875	986	800	593	817
Berlin (West)	98	462	575	704	849	955	1 135	1 223	1 404	1 336	1 346
Bundesgebiet o. Saar <sup>1) 2)</sup>	8 362	22 035	25 717	30 861	35 968	36 998	40 364	..	..	..	..
<b>Bundesgebiet<sup>1) 2)</sup></b>	.	.	.	.	.	.	<b>41 184<sup>3)</sup></b>	<b>47 946</b>	<b>50 978</b>	<b>52 975</b>	<b>52 310</b>
<b>Pro</b>											
Schleswig - Holstein	1,0	2,3	2,3	2,3	2,2	2,2	2,2	2,5	2,1	1,8	2,0
Niedersachsen	7,1	8,2	9,2	9,3	9,0	9,6	9,8	10,1	10,5	10,6	11,1
Nordrhein - Westfalen	51,3	40,6	38,6	38,8	39,8	37,6	35,7	34,5	34,4	34,6	34,0
Hessen	8,0	9,6	8,9	8,7	8,5	9,2	9,0	8,9	8,9	8,8	9,0
Rheinland - Pfalz	5,1	4,7	4,8	4,7	4,8	4,7	4,6	4,4	4,3	4,4	4,3
Baden - Württemberg	11,7	14,8	15,4	15,3	15,2	15,6	15,7	15,6	16,6	16,9	16,7
Bayern	9,0	10,3	10,6	9,9	10,0	10,2	10,1	10,0	10,2	10,7	10,7
Saarland	.	.	.	.	.	.	2,0 <sup>3)</sup>	3,8	3,6	3,4	3,2
Länder ohne Stadtstaaten	.	.	.	.	.	.	89,1 <sup>3)</sup>	89,7	90,8	91,2	91,0
Hamburg	3,8	4,3	4,7	4,6	4,0	4,3	4,7	4,4	3,5	3,7	3,6
Bremen	1,4	2,0	2,0	2,1	2,2	2,3	2,1	2,1	1,6	1,1	1,4
Berlin (West)	1,2	2,1	2,2	2,3	2,4	2,6	2,8	2,6	2,8	2,5	2,3
Bundesgebiet o. Saar <sup>1) 2)</sup>	100	100	100	100	100	100	98,0	..	..	..	..
<b>Bundesgebiet<sup>1) 2)</sup></b>	.	.	.	.	.	.	<b>100<sup>3)</sup></b>	<b>100</b>	<b>100</b>	<b>100</b>	<b>100</b>

1) Einschl. Waren ausländischen Ursprungs und Waren, die in der DDR und Berlin (Ost) sowie in Nicht-ermittelten Ländern gewonnen oder hergestellt wurden. — 2) Ab 1956 auch einschl. Rückwaren und Ersatzlieferungen. — 3) Saarland ab 6. 7. 1959

handel

handel) nach Warengruppen

1964	1965	1966	1967	1968	1969	1970	1971	1972	1973	1974	Land
<b>nisse</b>											
<b>DM</b>											
58	71	80	108	128	175	171	188	197	252	347	SchH
687	805	897	978	1 046	1 241	1 332	1 307	1 470	2 179	3 457	Ndsa
5 677	6 513	7 022	8 058	8 920	10 427	11 512	11 800	12 580	16 273	25 251	NW
1 080	1 236	1 500	1 708	1 825	1 996	2 151	2 204	2 401	2 969	4 134	Hess
1 323	1 438	1 626	1 818	2 006	2 309	2 351	2 541	2 823	3 363	4 883	RhPf
956	1 011	1 204	1 313	1 507	1 759	1 887	2 128	2 329	2 909	4 058	BaWü
679	755	922	1 010	1 153	1 330	1 524	1 695	1 833	2 396	3 682	Bay
929	964	915	927	946	1 093	1 208	1 102	1 231	1 635	2 488	Saar
11 390	12 793	14 165	15 920	17 531	20 330	22 136	22 965	24 864	31 976	48 280	LoSt
113	127	144	153	170	189	214	224	246	348	773	Hmb
171	197	167	219	255	256	299	283	244	279	478	Brm
94	101	115	119	131	144	121	105	115	147	218	BlNW
..	..	..	..	..	..	..	..	..	..	..	BGoS
11 847	13 312	14 727	16 570	18 264	21 141	23 034	23 874	25 861	33 334	51 133	BG
<b>nisse</b>											
<b>DM</b>											
850	995	1 257	1 111	1 416	1 549	1 510	1 855	2 313	2 409	2 831	SchH
5 879	6 321	6 697	6 756	8 892	9 400	9 742	11 144	11 066	13 095	14 733	Ndsa
11 848	13 070	14 637	15 709	17 860	20 771	23 346	25 908	28 260	32 438	37 550	NW
4 328	4 795	5 407	5 773	6 220	7 154	7 896	8 152	8 948	10 271	12 103	Hess
1 152	1 270	1 815	2 318	2 739	3 319	3 747	4 265	5 171	5 867	7 666	RhPf
9 584	10 454	12 195	12 874	14 439	17 127	19 318	19 986	22 601	25 654	30 288	BaWü
5 397	6 063	7 006	7 635	8 930	10 462	11 623	12 785	14 311	16 929	20 068	Bay
435	427	503	530	643	694	884	1 233	1 314	1 812	1 925	Saar
39 473	43 396	49 517	52 706	61 139	70 476	78 056	85 328	93 984	108 475	127 164	LoSt
1 331	1 553	1 410	1 579	1 635	2 120	2 227	2 255	2 581	2 992	3 483	Hmb
531	474	546	526	738	806	749	1 388	1 550	1 917	1 851	Brm
1 324	1 471	1 592	1 751	1 862	1 993	2 207	2 285	2 588	2 957	3 221	BlNW
..	..	..	..	..	..	..	..	..	..	..	BGoS
42 941	47 240	53 587	57 143	66 109	76 187	84 395	92 533	102 490	118 744	142 142	BG
<b>samt</b>											
<b>DM</b>											
1 153	1 360	1 645	1 541	1 905	2 159	2 166	2 576	3 012	3 358	4 410	SchH
7 253	7 916	8 425	8 737	11 081	11 953	12 506	13 975	14 222	17 400	21 254	Ndsa
21 888	24 059	26 536	29 045	32 574	37 114	41 333	44 812	48 036	57 544	76 285	NW
5 857	6 579	7 491	8 055	8 933	10 022	10 895	11 260	12 331	14 427	17 906	Hess
2 894	3 146	3 971	4 715	5 355	6 251	6 794	7 604	8 849	10 402	14 157	RhPf
11 214	12 190	14 192	15 126	17 017	20 121	22 641	23 675	26 535	30 803	37 283	BaWü
7 067	7 914	9 169	10 172	11 927	14 000	15 834	17 320	19 334	23 200	28 665	Bay
1 867	1 884	1 912	1 940	2 084	2 318	2 689	2 987	3 178	4 067	5 283	Saar
59 194	65 048	73 342	79 331	90 876	103 938	114 858	124 209	135 497	161 201	205 243	LoSt
2 095	2 543	2 691	2 744	3 051	3 393	3 535	3 684	3 954	5 037	6 958	Hmb
974	936	962	1 036	1 310	1 403	1 426	2 045	2 249	2 829	3 184	Brm
1 499	1 704	1 914	2 070	2 118	2 252	2 434	2 534	2 889	3 314	3 839	BlNW
..	..	..	..	..	..	..	..	..	..	..	BGoS
64 920	71 651	80 628	87 045	99 551	113 557	125 276	136 011	149 023	178 396	230 578	BG
<b>zent</b>											
1,8	1,9	2,0	1,8	1,9	1,9	1,7	1,9	2,0	1,9	1,9	SchH
11,2	11,0	10,4	10,0	11,1	10,5	10,0	10,3	9,5	9,8	9,2	Ndsa
33,7	33,6	32,9	33,4	32,7	32,7	33,0	32,9	32,2	32,3	33,1	NW
9,0	9,2	9,3	9,3	9,0	8,8	8,7	8,3	8,3	8,1	7,8	Hess
4,5	4,4	4,9	5,4	5,4	5,5	5,4	5,6	5,9	5,8	6,1	RhPf
17,3	17,0	17,6	17,4	17,1	17,7	18,1	17,4	17,8	17,3	16,2	BaWü
10,9	11,0	11,4	11,7	12,0	12,3	12,6	12,7	13,0	13,0	12,4	Bay
2,9	2,6	2,4	2,2	2,1	2,0	2,1	2,2	2,1	2,3	2,3	Saar
91,2	90,8	91,0	91,1	91,3	91,5	91,7	91,3	90,9	90,4	89,0	LoSt
3,2	3,5	3,3	3,2	3,1	3,0	2,8	2,7	2,7	2,8	3,0	Hmb
1,5	1,3	1,2	1,2	1,3	1,2	1,1	1,5	1,5	1,6	1,4	Brm
2,3	2,4	2,4	2,4	2,1	2,0	1,9	1,9	1,9	1,9	1,7	BlNW
..	..	..	..	..	..	..	..	..	..	..	BGoS
100	100	100	100	100	100	100	100	100	100	100	BG

13.1 Güterverkehr auf Eisenbahnen \*)

1 000 t

Land	1967	1968	1969	1970	1971	1972	1973	1974
<b>Verkehr innerhalb der Bundesländer (Versand = Empfang)</b>								
Schleswig - Holstein	747	952	985	966	874	904	854	763
Niedersachsen	17 311	18 391	20 802	20 434	20 379	21 779	23 543	29 578
Nordrhein - Westfalen	85 504	99 177	104 452	102 530	94 351	95 324	104 200	112 786
Hessen	4 926	3 545	3 554	4 512	4 225	3 840	4 073	3 855
Rheinland - Pfalz	2 422	2 626	2 458	2 337	2 182	2 065	1 808	1 708
Baden - Württemberg	7 507	8 870	10 321	10 853	10 573	10 826	10 991	9 652
Bayern	16 664	18 236	19 314	19 349	18 670	18 736	19 845	18 894
Saarland	7 558	7 246	7 744	7 761	7 369	7 397	7 680	7 663
Hamburg	450	776	857	896	838	841	885	897
Bremen	1 747	2 626	2 852	3 158	2 730	3 052	3 442	3 827
Berlin (West)								
<b>Zusammen</b>	<b>144 837</b>	<b>162 445</b>	<b>173 339</b>	<b>172 795</b>	<b>162 191</b>	<b>164 764</b>	<b>177 321</b>	<b>189 523</b>
<b>Verkehr der Bundesländer untereinander</b>								
<b>Versand</b>								
Schleswig - Holstein	1 361	1 440	1 862	1 983	1 729	1 769	1 879	1 990
Niedersachsen	15 408	16 294	18 050	20 104	16 291	16 948	17 970	18 492
Nordrhein - Westfalen	38 703	41 055	45 094	45 421	40 157	38 203	39 570	42 887
Hessen	5 513	5 818	6 759	7 531	7 088	7 205	6 898	6 746
Rheinland - Pfalz	6 574	6 515	8 038	9 872	9 660	9 704	9 061	8 085
Baden - Württemberg	5 093	5 366	6 275	6 709	6 240	6 350	6 647	5 988
Bayern	5 340	6 175	7 169	6 977	6 856	7 718	7 460	6 932
Saarland	4 107	5 319	5 730	4 822	4 655	5 088	5 270	5 652
Hamburg	3 922	4 188	5 286	5 973	5 389	5 006	5 874	4 761
Bremen	4 580	4 960	6 136	6 464	5 915	5 515	5 738	5 392
Berlin (West)	106	108	137	174	144	172	207	282
<b>Zusammen</b>	<b>90 728</b>	<b>97 238</b>	<b>110 536</b>	<b>116 031</b>	<b>104 125</b>	<b>103 678</b>	<b>106 574</b>	<b>107 207</b>
<b>Empfang</b>								
Schleswig - Holstein	3 363	3 520	3 980	4 351	3 574	3 581	3 721	4 190
Niedersachsen	15 167	15 394	18 947	19 296	16 822	16 126	17 435	17 250
Nordrhein - Westfalen	14 440	15 156	16 365	17 156	15 040	15 302	14 288	14 194
Hessen	9 049	9 548	10 597	10 387	19 644	9 359	9 295	8 289
Rheinland - Pfalz	6 206	6 228	6 837	6 745	6 298	6 190	6 165	6 348
Baden - Württemberg	10 276	11 622	13 565	14 265	14 706	15 721	14 539	12 982
Bayern	15 392	15 533	17 060	18 448	16 730	16 004	16 062	15 693
Saarland	4 676	5 576	7 396	7 854	6 062	6 358	8 204	9 478
Hamburg	3 608	3 917	5 166	5 028	4 362	4 305	5 035	6 184
Bremen	6 340	7 206	7 947	8 413	7 723	7 874	8 622	9 690
Berlin (West)	2 010	1 538	2 676	3 488	3 164	2 858	3 206	2 910
<b>Zusammen</b>	<b>90 728</b>	<b>97 238</b>	<b>110 536</b>	<b>116 031</b>	<b>104 125</b>	<b>103 678</b>	<b>106 572</b>	<b>107 207</b>
<b>Verkehr mit Gebieten außerhalb des Bundesgebietes</b>								
<b>Versand</b>								
Schleswig - Holstein	335	349	476	784	512	437	467	637
Niedersachsen	1 335	1 610	2 111	2 210	1 862	2 342	3 056	3 998
Nordrhein - Westfalen	15 532	16 716	17 500	18 465	16 850	16 987	17 925	20 885
Hessen	883	1 130	1 166	1 205	1 262	1 320	1 553	1 565
Rheinland - Pfalz	1 083	1 284	1 491	1 478	1 421	1 486	1 659	1 852
Baden - Württemberg	2 182	2 396	2 665	2 851	2 712	2 734	2 815	2 549
Bayern	2 498	2 489	3 038	3 842	3 073	3 136	3 505	3 826
Saarland	4 713	4 667	5 443	5 057	4 445	4 667	4 613	4 558
Hamburg	1 232	1 592	1 923	3 642	3 734	4 350	4 494	4 937
Bremen	480	689	639	763	584	708	825	717
Berlin (West)	39	64	78	84	63	148	201	264
<b>Zusammen</b>	<b>30 312</b>	<b>32 986</b>	<b>36 531</b>	<b>40 382</b>	<b>36 516</b>	<b>38 315</b>	<b>41 111</b>	<b>45 787</b>
darunter mit der DDR und Berlin (Ost)	1 443	1 540	2 518	3 499	2 621	3 851	4 153	4 180
<b>Empfang</b>								
Schleswig - Holstein	795	674	711	689	654	689	743	709
Niedersachsen	1 481	1 587	1 042	2 097	2 029	2 306	2 363	2 070
Nordrhein - Westfalen	3 640	5 427	7 705	8 546	8 236	7 304	8 595	8 633
Hessen	947	1 060	1 321	1 485	1 422	1 301	1 276	1 132
Rheinland - Pfalz	716	774	992	1 166	1 204	1 508	1 455	1 343
Baden - Württemberg	1 534	2 729	3 470	3 694	3 969	4 107	3 620	3 487
Bayern	5 301	5 671	5 975	6 044	6 139	6 457	5 899	6 107
Saarland	6 183	6 100	7 459	7 636	6 176	6 940	6 652	6 868
Hamburg	1 919	1 835	2 105	2 081	1 762	1 794	1 987	2 487
Bremen	347	449	580	597	481	503	568	699
Berlin (West)	1 690	1 757	2 167	2 489	2 404	2 526	3 028	3 041
<b>Zusammen</b>	<b>25 554</b>	<b>28 063</b>	<b>34 527</b>	<b>36 525</b>	<b>34 479</b>	<b>35 435</b>	<b>36 187</b>	<b>36 576</b>
darunter mit der DDR und Berlin (Ost)	4 529	4 156	4 135	4 632	4 131	4 415	4 153	6 169
<b>Durchgangsverkehr</b>								
<b>Zusammen</b>	<b>4 901</b>	<b>5 250</b>	<b>6 253</b>	<b>6 583</b>	<b>6 313</b>	<b>6 449</b>	<b>5 941</b>	<b>6 377</b>
<b>Beförderte Güter insgesamt</b>								
<b>Bundesgebiet</b>	<b>296 333</b>	<b>325 983</b>	<b>361 186</b>	<b>372 316</b>	<b>343 625</b>	<b>348 642</b>	<b>367 133</b>	<b>385 472</b>

\*) Frachtpflichtiger Wagenladungsverkehr.

## 13.2 Güterfernverkehr auf Straßen \*)

1 000 t

Land	1966	1967	1968	1969	1970	1971	1972	1973	1974
<b>Verkehr innerhalb der Bundesländer</b> (Versand = Empfang)									
Schleswig - Holstein	1 204	1 213	1 277	1 243	1 342	1 368	1 466	1 589	1 829
Niedersachsen	5 558	5 390	5 572	5 607	6 163	6 682	7 429	8 563	8 947
Nordrhein - Westfalen	14 693	14 188	14 419	14 310	14 718	14 355	15 600	17 887	17 942
Hessen	2 272	2 252	2 372	2 331	2 432	2 570	2 937	3 331	3 363
Rheinland - Pfalz	1 472	1 333	1 366	1 285	1 348	1 448	1 618	1 800	1 815
Baden - Württemberg	7 708	7 308	7 532	7 964	8 363	8 753	9 573	10 360	10 670
Bayern	12 355	12 370	12 556	12 836	13 369	14 255	15 405	16 606	16 872
Saarland	53	56	65	73	114	135	134	142	124
Hamburg	35	34	34	39	35	28	26	27	31
Bremen	18	23	22	28	28	24	23	48	27
Berlin (West)	23	25	42	31	31	36	33	34	31
<b>Zusammen</b>	<b>45 391</b>	<b>44 192</b>	<b>45 057</b>	<b>45 747</b>	<b>47 942</b>	<b>49 654</b>	<b>54 244</b>	<b>60 387</b>	<b>61 651</b>
<b>Verkehr der Bundesländer untereinander</b>									
<b>Versand</b>									
Schleswig - Holstein	1 940	1 982	2 232	2 261	2 400	2 564	2 701	2 907	2 904
Niedersachsen	9 639	9 680	10 403	11 055	11 793	12 184	12 823	14 283	14 460
Nordrhein - Westfalen	19 443	18 913	20 857	22 603	23 480	23 995	25 299	28 621	28 189
Hessen	6 570	6 432	7 004	7 434	7 848	8 250	8 771	9 962	10 198
Rheinland - Pfalz	7 957	7 621	8 000	8 078	8 627	9 346	10 396	11 651	11 679
Baden - Württemberg	8 880	8 915	9 726	10 330	10 979	11 381	12 085	13 101	12 877
Bayern	7 581	7 544	8 361	9 117	9 438	10 010	10 967	12 103	12 037
Saarland	1 219	1 145	1 269	1 530	1 722	1 800	1 830	1 944	1 886
Hamburg	5 851	5 514	5 853	5 915	6 371	6 386	6 690	7 244	7 103
Bremen	2 463	2 382	2 547	2 666	2 774	2 764	2 927	3 171	3 185
Berlin (West)	1 344	1 367	1 575	1 866	2 028	2 118	2 133	2 359	2 349
<b>Zusammen</b>	<b>72 887</b>	<b>71 495</b>	<b>77 829</b>	<b>82 855</b>	<b>87 459</b>	<b>90 797</b>	<b>96 622</b>	<b>107 345</b>	<b>106 867</b>
<b>Empfang</b>									
Schleswig - Holstein	2 234	2 353	2 528	2 785	2 917	3 135	3 361	3 792	3 781
Niedersachsen	10 356	10 151	11 109	11 655	12 722	13 146	13 962	15 541	15 570
Nordrhein - Westfalen	15 493	14 979	16 261	17 321	18 275	18 855	19 780	21 942	21 826
Hessen	8 903	8 652	9 183	9 727	10 303	10 950	11 950	13 373	12 904
Rheinland - Pfalz	5 698	5 492	5 890	6 305	6 555	6 756	7 159	8 184	8 224
Baden - Württemberg	9 853	9 373	10 499	11 686	12 249	12 571	13 826	15 287	15 111
Bayern	9 804	9 613	10 333	10 892	11 532	12 183	12 990	14 242	13 891
Saarland	1 444	1 433	1 635	1 721	1 767	2 065	2 130	2 389	2 456
Hamburg	3 649	3 731	4 135	4 074	4 228	4 222	4 294	4 718	5 041
Bremen	2 219	2 308	2 507	2 495	2 517	2 588	2 772	2 996	3 190
Berlin (West)	3 234	3 410	3 749	4 194	4 394	4 328	4 398	4 881	4 873
<b>Zusammen</b>	<b>72 887</b>	<b>71 495</b>	<b>77 829</b>	<b>82 855</b>	<b>87 459</b>	<b>90 797</b>	<b>96 622</b>	<b>107 345</b>	<b>106 867</b>
<b>Verkehr mit Gebieten außerhalb des Bundesgebietes</b>									
<b>Versand</b>									
Schleswig - Holstein	116	153	188	177	169	192	210	254	385
Niedersachsen	354	419	472	518	579	632	837	1 113	1 622
Nordrhein - Westfalen	2 327	2 791	3 190	3 567	3 646	3 910	5 147	6 208	7 732
Hessen	483	574	651	711	762	836	1 010	1 230	1 473
Rheinland - Pfalz	631	746	848	1 001	994	1 101	1 499	1 796	2 166
Baden - Württemberg	524	648	735	793	892	1 016	1 295	1 578	2 198
Bayern	738	908	1 167	1 280	1 483	1 697	2 193	2 616	3 436
Saarland	60	78	79	66	88	97	178	186	250
Hamburg	262	340	436	428	444	452	578	638	855
Bremen	125	128	130	135	126	158	216	225	292
Berlin (West)	44	62	48	45	48	61	67	76	105
<b>Zusammen</b>	<b>5 664</b>	<b>6 847</b>	<b>7 944</b>	<b>8 722</b>	<b>9 231</b>	<b>10 151</b>	<b>13 231</b>	<b>16 120</b>	<b>20 514</b>
darunter mit der DDR und Berlin (Ost)	6	12	9	15	14	19	11	17	28
<b>Empfang</b>									
Schleswig - Holstein	413	358	343	440	626	701	830	778	774
Niedersachsen	609	661	719	893	972	1 161	1 539	1 709	1 903
Nordrhein - Westfalen	2 904	3 013	3 488	3 856	4 258	4 799	6 162	6 930	7 202
Hessen	711	762	875	977	1 042	1 366	1 699	1 921	1 962
Rheinland - Pfalz	538	584	626	705	805	979	1 262	1 424	1 563
Baden - Württemberg	1 143	1 211	1 395	1 571	1 730	2 156	2 844	3 080	3 304
Bayern	1 076	1 093	1 265	1 377	1 544	1 949	2 437	2 625	2 772
Saarland	99	112	111	106	123	160	278	318	371
Hamburg	497	539	715	763	770	831	1 057	1 200	1 237
Bremen	185	205	248	254	280	324	444	469	490
Berlin (West)	139	164	185	222	231	260	291	331	404
<b>Zusammen</b>	<b>8 314</b>	<b>8 702</b>	<b>9 970</b>	<b>11 163</b>	<b>12 382</b>	<b>14 686</b>	<b>18 845</b>	<b>20 786</b>	<b>21 984</b>
darunter mit der DDR und Berlin (Ost)	38	60	27	38	36	49	19	56	93
<b>Durchgangsverkehr</b>									
<b>Zusammen</b>	<b>1 582</b>	<b>1 909</b>	<b>1 979</b>	<b>2 110</b>	<b>2 331</b>	<b>2 792</b>	<b>3 530</b>	<b>4 623</b>	<b>5 816</b>
<b>Beförderte Güter insgesamt <sup>1)</sup></b>									
<b>Bundesgebiet</b>	<b>137 376</b>	<b>136 934</b>	<b>152 384</b>	<b>157 813</b>	<b>164 939</b>	<b>174 204</b>	<b>192 945</b>	<b>216 692</b>	<b>224 610</b>

\*) Verkehrsleistungen der im Bundesgebiet einschl. Berlin (West) beheimateten Lastkraftfahrzeuge, im grenzüberschreitenden und Durchgangsverkehr einschl. der Leistungen ausländischer Lastkraftfahrzeuge.  
1) Einschl. Stückgut und geschätzte Untererfassung im Werkfernverkehr deutscher Fahrzeuge, die nicht nach Verkehrsbeziehungen aufgestellt werden können.

## 13.3 Güterverkehr auf Binnenwasserstraßen

1 000 t

Land	1967	1968	1969	1970	1971	1972	1973	1974
<b>Verkehr innerhalb der Bundesländer (Versand = Empfang)</b>								
Schleswig - Holstein	476	525	549	550	544	566	333	271
Niedersachsen	3 563	3 755	3 753	3 462	3 156	3 349	3 612	3 821
Nordrhein - Westfalen	16 214	16 728	17 347	16 946	16 489	15 891	17 431	16 789
Hessen	1 143	1 500	1 740	1 798	2 093	2 171	2 093	1 612
Rheinland - Pfalz	3 666	4 027	4 003	4 494	4 140	4 076	4 251	3 794
Baden - Württemberg	4 358	5 030	5 319	6 002	4 496	4 916	5 440	4 667
Bayern	2 791	2 900	2 987	3 138	4 686	6 064	4 849	4 677
Saarland	0	—	—	—	—	—	—	—
Hamburg	—	—	—	—	—	—	—	—
Bremen	—	—	—	—	—	—	—	—
Berlin (West)	185	240	239	312	454	449	506	460
<b>Zusammen</b>	<b>32 397</b>	<b>34 705</b>	<b>35 935</b>	<b>36 701</b>	<b>36 058</b>	<b>37 483</b>	<b>38 515</b>	<b>36 091</b>
<b>Verkehr der Bundesländer untereinander</b>								
<b>Versand</b>								
Schleswig - Holstein	3 603	4 021	3 982	3 683	4 014	3 686	3 572	3 465
Niedersachsen	9 070	10 157	9 821	9 675	10 173	9 160	8 119	8 339
Nordrhein - Westfalen	20 833	20 071	20 019	18 029	17 657	16 443	16 987	17 519
Hessen	1 856	2 274	2 445	2 457	2 418	2 564	2 647	2 565
Rheinland - Pfalz	9 480	10 581	10 320	11 463	10 851	10 182	8 790	7 361
Baden - Württemberg	9 630	10 827	10 775	12 500	10 520	10 351	10 508	8 934
Bayern	1 021	939	1 247	1 070	1 219	1 372	1 500	1 330
Saarland	4	7	13	9	10	11	19	26
Hamburg	4 505	4 498	4 331	4 787	4 344	4 008	3 883	4 181
Bremen	1 804	1 596	1 626	1 560	1 574	1 629	1 938	1 702
Berlin (West)	370	412	556	494	530	524	529	623
<b>Zusammen</b>	<b>62 178</b>	<b>65 372</b>	<b>65 135</b>	<b>65 726</b>	<b>63 311</b>	<b>59 930</b>	<b>58 493</b>	<b>56 045</b>
<b>Empfang</b>								
Schleswig - Holstein	2 419	2 433	2 400	2 562	2 461	2 349	2 491	2 461
Niedersachsen	8 017	7 977	7 899	6 734	6 333	6 167	6 518	6 873
Nordrhein - Westfalen	10 289	11 139	10 925	11 357	10 634	9 627	9 794	9 977
Hessen	7 827	8 407	8 532	9 109	8 192	7 888	7 842	7 130
Rheinland - Pfalz	8 022	7 920	8 542	8 682	8 441	8 457	9 097	7 686
Baden - Württemberg	8 664	9 351	9 648	9 935	9 506	8 846	8 381	7 470
Bayern	3 834	4 136	3 937	4 481	4 652	4 230	3 597	2 648
Saarland	43	44	21	5	2	12	36	43
Hamburg	3 961	4 400	4 282	3 946	4 264	4 006	4 100	4 513
Bremen	4 334	4 669	4 723	4 002	4 593	4 387	3 748	3 761
Berlin (West)	4 766	4 895	4 228	4 913	4 235	3 961	2 888	3 483
<b>Zusammen</b>	<b>62 178</b>	<b>65 372</b>	<b>65 135</b>	<b>65 726</b>	<b>63 311</b>	<b>59 930</b>	<b>58 493</b>	<b>56 045</b>
<b>Verkehr mit Gebieten außerhalb des Bundesgebietes</b>								
<b>Versand</b>								
Schleswig - Holstein	2	21	6	3	10	7	3	12
Niedersachsen	1 292	1 424	1 428	1 196	1 116	1 450	1 688	1 730
Nordrhein - Westfalen	34 597	38 793	36 985	34 895	34 422	32 585	35 568	40 544
Hessen	989	1 173	1 098	968	768	747	1 099	1 192
Rheinland - Pfalz	3 604	3 968	4 112	4 583	4 679	4 487	4 391	4 467
Baden - Württemberg	4 874	4 148	3 533	4 210	3 230	3 048	3 714	4 268
Bayern	1 286	1 811	1 665	2 055	1 494	1 204	1 650	1 871
Saarland	240	196	228	228	250	136	148	129
Hamburg	796	1 101	1 078	1 270	1 220	1 105	935	1 267
Bremen	110	86	89	85	75	98	145	175
Berlin (West)	79	49	31	34	9	13	652	1 064
<b>Zusammen</b>	<b>47 869</b>	<b>52 772</b>	<b>50 253</b>	<b>49 528</b>	<b>47 273</b>	<b>44 879</b>	<b>49 997</b>	<b>56 718</b>
darunter mit der DDR und Berlin (Ost)	777	919	1 089	944	858	848	1 286	1 874
<b>Empfang</b>								
Schleswig - Holstein	81	125	107	107	131	106	82	91
Niedersachsen	1 413	1 385	1 467	1 180	1 244	1 543	1 945	2 261
Nordrhein - Westfalen	36 496	44 181	44 813	48 428	44 826	47 954	55 250	57 906
Hessen	4 270	4 008	4 431	4 950	5 786	6 126	6 569	6 087
Rheinland - Pfalz	5 491	5 830	5 953	5 807	5 983	6 127	6 741	7 086
Baden - Württemberg	8 801	8 804	9 058	9 488	9 803	10 632	12 533	11 946
Bayern	2 937	2 871	3 009	2 753	2 829	2 508	2 779	2 462
Saarland	125	139	270	269	247	121	300	341
Hamburg	760	794	736	724	703	657	558	555
Bremen	132	131	153	133	115	168	244	298
Berlin (West)	1 585	1 528	1 600	1 920	1 969	2 002	1 946	2 002
<b>Zusammen</b>	<b>62 089</b>	<b>69 795</b>	<b>71 598</b>	<b>75 760</b>	<b>73 637</b>	<b>77 945</b>	<b>88 938</b>	<b>91 035</b>
darunter mit der DDR und Berlin (Ost)	2 342	2 202	2 196	2 430	2 471	2 560	2 202	2 234
<b>Durchgangsverkehr</b>								
<b>Zusammen</b>	<b>9 905</b>	<b>10 683</b>	<b>10 879</b>	<b>12 285</b>	<b>9 706</b>	<b>8 262</b>	<b>9 888</b>	<b>12 219</b>
<b>Beförderte Güter insgesamt</b>								
<b>Bundesgebiet</b>	<b>214 438</b>	<b>233 328</b>	<b>233 800</b>	<b>240 001</b>	<b>229 965</b>	<b>228 499</b>	<b>245 831</b>	<b>252 108</b>

## 13 Verkehr

## 13.4 Güterverkehr über See \*)

1 000 t

Land	1967	1968	1969	1970	1971	1972	1973	1974
<b>Verkehr der Bundesländer untereinander</b>								
<b>Versand</b>								
Schleswig - Holstein	435	454	504	419	509	431	483	555
Niedersachsen	555	780	1 008	676	751	1 009	1 084	1 451
Hamburg	1 128	987	1 051	1 290	1 402	1 460	1 720	1 729
Bremen	253	360	362	270	365	324	321	228
<b>Zusammen</b>	<b>2 371</b>	<b>2 571</b>	<b>2 925</b>	<b>2 655</b>	<b>3 026</b>	<b>3 224</b>	<b>3 608</b>	<b>3 963</b>
<b>Empfang</b>								
Schleswig - Holstein	566	762	1 033	702	714	813	831	904
Niedersachsen	789	728	761	907	1 178	1 102	1 165	1 148
Hamburg	264	452	409	245	280	467	499	578
Bremen	752	629	723	802	855	842	1 113	1 334
<b>Zusammen</b>	<b>2 371</b>	<b>2 571</b>	<b>2 925</b>	<b>2 655</b>	<b>3 026</b>	<b>3 224</b>	<b>3 608</b>	<b>3 963</b>
<b>Verkehr mit europäischen Häfen außerhalb des Bundesgebietes</b>								
<b>Versand</b>								
Schleswig - Holstein	2 548	2 847	3 038	3 172	2 906	3 214	4 104	4 882
Niedersachsen	1 979	2 397	2 051	2 004	2 104	2 221	2 886	3 578
Hamburg	3 794	4 096	4 532	4 553	4 289	4 888	5 515	6 786
Bremen	2 577	2 669	2 747	3 043	2 671	3 272	3 418	3 869
<b>Zusammen</b>	<b>10 898</b>	<b>12 009</b>	<b>12 369</b>	<b>12 773</b>	<b>11 970</b>	<b>13 595</b>	<b>15 923</b>	<b>19 115</b>
darunter mit der DDR	88	22	88	101	105	201	229	390
<b>Empfang</b>								
Schleswig - Holstein	5 306	5 891	7 367	8 315	7 933	8 517	8 424	7 903
Niedersachsen	10 410	11 962	13 206	14 473	13 623	14 698	15 170	15 387
Hamburg	5 787	6 540	9 083	13 806	13 708	15 751	17 807	15 387
Bremen	4 406	4 967	5 994	7 146	7 079	7 414	7 479	5 959
<b>Zusammen</b>	<b>25 910</b>	<b>29 361</b>	<b>35 649</b>	<b>43 740</b>	<b>42 343</b>	<b>46 381</b>	<b>48 880</b>	<b>44 637</b>
darunter mit der DDR	60	30	31	50	29	20	18	11
<b>Verkehr mit außereuropäischen Häfen</b>								
<b>Versand</b>								
Schleswig - Holstein	82	36	34	3	11	29	218	718
Niedersachsen	779	737	962	970	972	827	2 060	3 026
Hamburg	4 182	4 522	4 824	4 818	4 341	4 169	5 182	6 959
Bremen	3 453	4 001	3 689	3 929	3 714	3 839	4 407	5 690
<b>Zusammen</b>	<b>8 496</b>	<b>9 296</b>	<b>9 509</b>	<b>9 720</b>	<b>9 038</b>	<b>8 865</b>	<b>11 868</b>	<b>16 393</b>
<b>Empfang</b>								
Schleswig - Holstein	3 579	3 318	3 197	3 951	3 453	3 230	4 141	5 423
Niedersachsen	22 470	24 509	26 327	28 986	27 564	25 542	30 054	36 397
Hamburg	20 129	21 351	20 668	21 802	20 911	19 147	18 538	20 212
Bremen	5 925	6 348	6 903	7 852	7 506	7 719	8 617	8 451
<b>Zusammen</b>	<b>52 103</b>	<b>55 527</b>	<b>57 096</b>	<b>62 592</b>	<b>59 434</b>	<b>55 639</b>	<b>61 349</b>	<b>70 482</b>
<b>Beförderte Güter insgesamt</b>								
<b>Bundesgebiet</b>	<b>99 778</b>	<b>108 764</b>	<b>117 549</b>	<b>131 480</b>	<b>125 810</b>	<b>127 703</b>	<b>141 628</b>	<b>154 589</b>

\*) Ohne Binnen - Seeverkehr und ohne Eigengewichte der beförderten Fahrzeuge des Reise- und Güterverkehrs sowie der Transporthilfsmittel.

## 13 Verkehr

## 13.5 Straßen des überörtlichen Verkehrs \*)

## 13.5.1 Insgesamt

Land	1950	1967	1968	1969	1970	1971	1972	1973	1974	1975
<b>Straßen des überörtlichen Verkehrs</b>										
km										
Schleswig - Holstein	6 143	8 539	8 716	8 864	8 976	9 145	9 212	9 308	9 326	9 371
Niedersachsen	22 095	25 886	26 162	26 378	26 615	26 850	27 014	27 111	27 195	27 342
Nordrhein - Westfalen	21 460	27 328	37 428	27 666	27 887	28 222	28 523	28 755	28 814	28 875
Hessen	14 913	15 725	15 766	15 900	15 953	15 990	16 111	16 150	16 194	16 244
Rheinland - Pfalz	12 540	17 851	17 921	18 047	18 093	18 215	18 290	18 360	18 443	18 504
Baden - Württemberg	23 285	26 518	26 602	26 709	26 774	26 149	26 983	27 135	27 223	27 284
Bayern	26 640	34 074 <sup>1)</sup>	34 573	35 116	35 524	36 617	36 607	37 308	37 689	38 017
Saarland	1 694	1 960	1 970	1 983	2 005	2 023	2 069	2 052	2 078	2 077
Länder ohne Stadtstaaten	128 770	157 882	159 138	160 664	161 827	163 211	164 809	166 180	166 962	167 714
Hamburg	311	189	188	192	192	193	194	194	193	193
Bremen	234	210	210	211	210	179	179	179	179	130
Berlin (West)	182 <sup>2)</sup>	114	114	114	115	120	116	116	118	118
<b>Bundesgebiet</b>	<b>129 497</b>	<b>158 395</b>	<b>159 851</b>	<b>161 181</b>	<b>162 344</b>	<b>163 712</b>	<b>165 297</b>	<b>166 668</b>	<b>167 452</b>	<b>168 155</b>
je 1 000 km <sup>2</sup> Fläche										
Schleswig - Holstein	392	545	557	566	573	583	588	594	595	598
Niedersachsen	466	546	552	556	561	566	570	572	574	577
Nordrhein - Westfalen	632	803	806	813	819	829	838	844	846	848
Hessen	707	745	747	753	756	757	763	765	767	769
Rheinland - Pfalz	632	900	904	910	912	918	922	926	930	933
Baden - Württemberg	651	742	744	747	749	731	755	759	761	763
Bayern	378	483	490	498	504	519	519	529	534	539
Saarland	660	763	767	772	781	788	806	799	809	809
Länder ohne Stadtstaaten	522	639	645	651	655	661	667	673	676	679
Hamburg	416	252	252	257	255	257	257	258	256	256
Bremen	580	521	521	523	520	443	443	443	443	322
Berlin (West)	378 <sup>2)</sup>	238	238	238	240	250	241	242	246	246
<b>Bundesgebiet</b>	<b>521</b>	<b>637</b>	<b>642</b>	<b>648</b>	<b>653</b>	<b>659</b>	<b>665</b>	<b>670</b>	<b>674</b>	<b>676</b>
je 100 000 Einwohner										
Schleswig - Holstein	242	345	349	351	351	364	362	363	362	363
Niedersachsen	328	372	374	375	375	377	376	376	375	376
Nordrhein - Westfalen	164	162	163	163	163	166	166	167	167	168
Hessen	349	300	300	298	294	295	293	292	290	291
Rheinland - Pfalz	420	494	494	495	493	498	497	496	498	502
Baden - Württemberg	365	311	311	307	301	292	298	296	295	296
Bayern	292	334	336	337	336	347	342	346	347	350
Saarland	179	173	174	176	178	180	184	183	187	188
Länder ohne Stadtstaaten	280	287	288	288	286	290	290	290	290	292
Hamburg	20	10	10	11	11	11	11	11	11	11
Bremen	42	28	28	28	28	25	25	24	25	18
Berlin (West)	8 <sup>2)</sup>	5	5	5	5	6	6	6	6	6
<b>Bundesgebiet</b>	<b>257</b>	<b>265</b>	<b>266</b>	<b>267</b>	<b>265</b>	<b>268</b>	<b>269</b>	<b>270</b>	<b>270</b>	<b>271</b>
darunter Ortsdurchfahrten										
km										
Schleswig - Holstein	.	1 587	1 664	1 755	1 830	1 852	1 867	1 881	1 891	1 903
Niedersachsen	.	4 613	4 709	4 713	4 772	4 839	4 873	5 064	5 062	4 976
Nordrhein - Westfalen	.	6 609	6 684	6 786	6 870	6 935	6 991	7 073	7 126	7 220
Hessen	.	3 367	3 399	3 420	3 431	3 410	3 466	3 505	3 527	3 509
Rheinland - Pfalz	.	3 250	3 270	3 256	3 296	3 446	3 433	3 470	3 449	3 488
Baden - Württemberg	.	4 902	4 963	4 972	5 024	5 102	5 070	5 060	5 100	5 107
Bayern	.	5 702 <sup>1)</sup>	5 768	5 840	5 874	6 064	6 062	6 148	6 371	6 417
Saarland	.	715	720	725	740	745	745	742	746	748
Länder ohne Stadtstaaten	.	30 744	31 175	31 467	31 837	32 393	32 507	32 942	33 272	33 368
Hamburg	.	131	131	131	131	132	132	132	132	132
Bremen	.	95	95	95	88	84	84	84	84	56
Berlin (West)	.	73	73	73	70	75	70	70	71	71
<b>Bundesgebiet</b>	.	<b>31 043</b>	<b>31 474</b>	<b>31 766</b>	<b>32 126</b>	<b>32 684</b>	<b>32 794</b>	<b>33 229</b>	<b>33 559</b>	<b>33 627</b>

\*) 1950 Stand 31. 12., ab 1967 Stand 1. 1.

1) Kreisstraßen: Stand 1. 1. 1966. — 2) Stand: 31. 3. 1951.

Quelle für Grundzahlen Bundesministerium für Verkehr, Bonn

## 13.5 Straßen des überörtlichen Verkehrs

## 13.5.2 Nach Straßenarten

Land	31. 12. 1950		1. 1. 1975				
	insgesamt	darunter Ortsdurchfahrten	je	je	Zu- (+) bzw. Abnahme (-) gegenüber dem 31. 12. 1950		
			1 000 km <sup>2</sup> Fläche	100 000 Einwohner			
			km		%		
<b>Bundesautobahnen</b>							
Schleswig - Holstein	64,3	222	14,2	8,6	+ 158	+ 245,3	
Niedersachsen	296,8	835	17,6	11,5	+ 538	+ 181,3	
Nordrhein - Westfalen	359,5	1 318	38,7	7,6	+ 958	+ 268,6	
Hessen	360,1	758	35,9	13,6	+ 398	+ 110,5	
Rheinland - Pfalz	134,5	474	23,9	12,9	+ 339	+ 252,4	
Baden - Württemberg	290,0	717	20,1	7,8	+ 427	+ 147,2	
Bayern	572,4	1 220	17,3	11,2	+ 648	+ 113,1	
Saarland	.	98	38,2	8,9	+ 98	.	
Länder ohne Stadtstaaten	2 077,6	5 642	22,8	9,8	+ 3 564	+ 171,6	
Hamburg	15,0	36	47,8	2,1	+ 21	+ 140,0	
Bremen	23,5	45	111,4	6,2	+ 22	+ 91,5	
Berlin (West)	11,9 <sup>1)</sup>	25	52,1	1,2	+ 13	+ 110,1	
<b>Bundesgebiet</b>	<b>2 128,0</b>	<b>5 748</b>	<b>23,1</b>	<b>9,3</b>	<b>+ 3 620</b>	<b>+ 170,1</b>	
<b>Bundesstraßen</b>							
Schleswig - Holstein	1 319,1	1 984	418	126,5	+ 665	+ 50,4	
Niedersachsen	4 136,1	5 293	923	111,6	+ 1 157	+ 28,0	
Nordrhein - Westfalen	4 339,2	5 264	1 763	165,1	+ 1 285	+ 29,6	
Hessen	2 523,7	3 476	785	164,6	+ 952	+ 37,7	
Rheinland - Pfalz	2 367,3	3 326	618	167,7	+ 959	+ 40,5	
Baden - Württemberg	3 538,2	4 739	907	132,6	+ 1 201	+ 33,9	
Bayern	5 872,6	7 331	1 290	103,9	+ 1 458	+ 24,8	
Saarland	319,3	498	169	193,9	+ 179	+ 56,0	
Länder ohne Stadtstaaten	24 415,5	32 271	6 873	130,7	+ 7 856	+ 32,2	
Hamburg	97,0	157	132	208,5	+ 60	+ 61,9	
Bremen	57,9	73	50	180,8	+ 15	+ 26,1	
Berlin (West)	98,3 <sup>1)</sup>	93	71	193,7	- 5	- 5,4	
<b>Bundesgebiet</b>	<b>24 668,7</b>	<b>32 594</b>	<b>7 126</b>	<b>131,1</b>	<b>+ 7 925</b>	<b>+ 32,1</b>	
<b>Landesstraßen<sup>2)</sup></b>							
Schleswig - Holstein	2 653,4	3 614	769	230,5	+ 961	+ 36,2	
Niedersachsen	8 395,0	8 668	1 810	182,8	+ 273	+ 3,3	
Nordrhein - Westfalen	8 084,1	12 199	3 294	358,2	+ 4 115	+ 50,9	
Hessen	5 033,4	7 104	1 563	336,5	+ 2 071	+ 41,1	
Rheinland - Pfalz	4 794,5	6 884	1 289	347,1	+ 2 090	+ 43,6	
Baden - Württemberg	9 813,0	12 682	2 495	354,7	+ 2 869	+ 29,2	
Bayern	10 370,6	13 531	2 374	191,8	+ 3 160	+ 30,5	
Saarland	840,3	733	285	285,4	- 107	- 12,8	
Länder ohne Stadtstaaten	49 984,3	65 415	13 879	264,9	+ 15 431	+ 30,9	
Hamburg	107,0	-	-	-	- 107	- 100	
Bremen	75,7	7	1	17,3	- 69	- 90,8	
Berlin (West)	25,4 <sup>1)</sup>	-	-	-	- 25	- 100	
<b>Bundesgebiet</b>	<b>50 192,4</b>	<b>65 422</b>	<b>13 880</b>	<b>263,1</b>	<b>+ 15 230</b>	<b>+ 30,3</b>	
<b>Kreisstraßen</b>							
Schleswig - Holstein	2 105,8	3 551	716	226,5	+ 1 445	+ 68,6	
Niedersachsen	9 267,0	12 546	2 243	264,5	+ 3 279	+ 35,4	
Nordrhein - Westfalen	8 677,6	9 734	2 163	285,8	+ 1 056	+ 12,2	
Hessen	6 996,1	4 906	1 161	232,4	- 2 090	- 29,9	
Rheinland - Pfalz	5 243,2	7 820	1 581	394,3	+ 2 577	+ 49,1	
Baden - Württemberg	9 644,1	9 146	1 705	255,8	- 498	- 5,2	
Bayern	9 824,6	15 935	2 753	225,9	+ 6 110	+ 62,2	
Saarland	534,2	748	294	291,2	+ 214	+ 40,0	
Länder ohne Stadtstaaten	52 292,6	64 386	12 616	260,7	+ 12 093	+ 23,1	
Hamburg	92,0	-	-	-	- 92	- 100	
Bremen	77,0	5	5	12,4	- 72	- 94,0	
Berlin (West)	46,0 <sup>1)</sup>	-	-	-	- 46	- 100	
<b>Bundesgebiet</b>	<b>52 507,6</b>	<b>64 391</b>	<b>12 621</b>	<b>259,0</b>	<b>+ 11 883</b>	<b>+ 22,6</b>	

1) Stand: 31. 3. 1951. - 2) Nordrhein - Westfalen = Landstraßen; Bayern = Staatsstraßen.



## 13.6 Bestand an

## 13.6.1 Nach ausgewählten

Land 1)	1950	1954	1955	1956	1957	1958	1959	1960	1961	1962
<b>Grundzahlen</b>										
<b>Kraft</b>										
Schleswig - Holstein	22,2	62,9	69,8	72,1	73,3	68,5	63,8	60,2	55,3	47,7
Niedersachsen	109,9	184,5	306,2	313,6	310,5	281,4	255,3	241,2	220,5	191,5
Nordrhein - Westfalen	198,0	530,8	568,1	578,3	564,8	524,7	462,3	428,2	387,2	333,7
Hessen	92,4	239,5	249,7	246,3	241,9	221,0	196,7	187,6	174,3	154,9
Rheinland - Pfalz	65,0	167,1	175,9	176,7	169,6	155,5	142,3	132,8	120,7	104,8
Baden - Württemberg	165,5	398,8	423,9	427,8	418,8	377,6	340,6	319,1	287,8	249,0
Bayern	242,2	571,0	588,8	580,7	558,0	500,4	444,8	413,8	372,0	318,1
Saarland	9,6	26,5	33,0	39,2	43,6	46,3	40,0	44,5	44,5	40,1
Länder ohne Stadtstaaten	904,7	2 281,0	2 415,5	2 434,8	2 380,5	2 175,4	1 945,7	1 827,5	1 662,4	1 439,8
Hamburg	13,2	33,6	36,2	37,5	36,1	34,1	30,4	28,7	26,7	24,1
Bremen	3,8	10,8	12,0	12,6	12,8	12,9	11,3	10,7	10,1	9,1
Berlin (West)	6,3	25,6	28,9	30,4	30,8	28,9	27,5	24,0	22,8	19,9
Deutsche Bundesbahn und Deutsche Bundespost	1,5	1,8	1,9	1,9	2,1	2,2	1,9	1,7	1,5	1,3
Bundesgebiet (o. Saar u. Bln W)	913,5	2 300,7	2 432,6	2 447,7	2 388,0	2 178,3	1 949,4	..	..	..
<b>Bundesgebiet</b>	<b>929,5</b>	<b>2 352,8</b>	<b>2 494,5</b>	<b>2 517,2</b>	<b>2 462,4</b>	<b>2 253,5</b>	<b>2 016,8</b>	<b>1 892,5</b>	<b>1 723,3</b>	<b>1 494,2</b>
<b>Personenkraftwagen (einschl.)</b>										
Schleswig - Holstein	19,6	53,6	64,4	75,3	91,5	112,8	139,8	172,0	205,5	244,9
Niedersachsen	60,0	161,5	195,0	235,1	282,0	336,3	408,7	499,7	592,4	706,2
Nordrhein - Westfalen	133,0	387,3	469,9	584,9	718,8	870,1	1 033,4	1 249,4	1 488,8	1 767,5
Hessen	53,1	142,5	169,3	201,3	240,9	286,8	337,9	412,5	494,2	590,8
Rheinland - Pfalz	30,9	80,8	95,1	116,3	142,2	170,9	206,9	253,0	314,3	363,7
Baden - Württemberg	88,5	222,3	261,0	319,1	381,0	451,7	536,4	654,6	783,9	931,0
Bayern	96,5	261,6	308,4	377,4	452,0	534,5	635,8	774,9	921,9	1 091,0
Saarland	10,4	24,9	29,8	35,6	43,1	51,5	53,6	77,4	92,9	109,5
Länder ohne Stadtstaaten	492,2	1 334,6	1 592,8	1 945,1	2 351,5	2 814,6	3 352,5	4 093,5	4 884,0	5 805,6
Hamburg	23,5	60,1	71,7	87,5	105,0	125,3	146,8	175,3	203,5	236,5
Bremen	7,1	19,3	23,4	28,0	33,7	40,9	48,3	58,6	68,4	79,2
Berlin (West)	13,8	45,0	54,9	70,8	88,0	109,2	128,5	152,4	176,0	200,7
Deutsche Bundesbahn und Deutsche Bundespost	3,3	4,3	4,8	4,8	5,4	6,8	8,2	9,6	11,2	13,0
Bundesgebiet (o. Saar u. Bln W)	515,6	1 393,4	1 662,9	2 029,7	2 452,5	2 936,1	3 502,1	..	..	..
<b>Bundesgebiet</b>	<b>539,9</b>	<b>1 463,2</b>	<b>1 747,6</b>	<b>2 136,1</b>	<b>2 583,7</b>	<b>3 096,9</b>	<b>3 684,3</b>	<b>4 489,4</b>	<b>5 342,9</b>	<b>6 334,9</b>
<b>Lastkraft</b>										
Schleswig - Holstein	15,8	27,8	27,9	27,2	27,7	27,9	28,2	29,7	31,4	33,4
Niedersachsen	42,8	67,8	65,9	66,3	68,5	68,2	67,8	73,9	79,3	84,8
Nordrhein - Westfalen	112,0	179,1	179,2	184,2	189,8	193,1	183,3	194,1	206,5	217,8
Hessen	28,8	50,6	50,1	51,0	53,8	55,4	53,2	58,5	63,8	68,6
Rheinland - Pfalz	21,7	37,6	36,1	36,6	37,3	36,8	36,5	40,0	43,2	46,3
Baden - Württemberg	45,5	71,5	71,2	73,6	76,7	77,9	77,8	85,6	93,3	100,5
Bayern	55,7	90,7	86,9	89,4	92,5	92,9	92,3	102,4	111,4	119,1
Saarland	9,3	14,1	15,3	16,6	16,7	17,2	14,4	17,2	17,7	17,6
Länder ohne Stadtstaaten	331,6	539,1	532,5	544,9	562,8	569,4	553,5	601,5	646,6	688,1
Hamburg	19,8	26,9	26,3	27,1	28,0	28,6	27,5	29,0	30,6	31,8
Bremen	5,8	8,8	8,6	8,9	9,4	9,6	9,5	10,3	11,0	11,6
Berlin (West)	17,4	26,3	23,8	24,7	25,2	25,6	24,7	26,0	27,2	27,5
Deutsche Bundesbahn und Deutsche Bundespost	10,2	11,8	11,8	11,3	11,9	12,4	13,1	13,9	14,3	15,1
Bundesgebiet (o. Saar u. Bln W)	358,0	572,5	563,9	575,6	595,4	602,8	589,2	..	..	..
<b>Bundesgebiet</b>	<b>384,8</b>	<b>612,9</b>	<b>603,0</b>	<b>616,9</b>	<b>637,2</b>	<b>645,6</b>	<b>628,3</b>	<b>680,7</b>	<b>729,6</b>	<b>774,1</b>
<b>Zulassungspflichtige</b>										
Schleswig - Holstein	7,1	19,9	23,5	26,0	29,0	33,2	37,4	442,0	45,9	49,6
Niedersachsen	22,7	55,4	66,7	77,2	85,7	94,6	105,1	116,4	127,9	140,8
Nordrhein - Westfalen	21,5	61,5	72,8	83,2	91,7	100,0	105,8	114,5	125,2	135,5
Hessen	8,7	25,7	32,1	39,5	46,2	53,0	59,9	67,2	75,7	83,4
Rheinland - Pfalz	7,9	24,5	32,5	40,5	47,4	53,6	61,5	68,8	76,5	83,5
Baden - Württemberg	19,8	61,7	78,2	97,3	112,7	129,0	144,2	159,3	173,2	185,1
Bayern	41,0	124,1	153,8	185,6	213,5	139,5	262,1	188,8	314,2	335,9
Saarland	0,9	1,1	1,4	1,8	2,9	3,7	4,0	5,3	6,3	6,9
Länder ohne Stadtstaaten	129,7	374,0	461,2	551,2	629,1	706,6	780,0	862,3	944,9	1 020,7
Hamburg	1,6	1,9	2,0	2,0	2,2	2,3	2,3	2,4	2,7	2,9
Bremen	0,7	0,9	0,9	1,0	1,0	1,0	1,0	1,1	1,2	1,3
Berlin (West)	1,5	1,6	1,6	1,6	1,6	1,6	1,5	1,6	1,7	1,8
Deutsche Bundesbahn und Deutsche Bundespost	0,4	0,5	0,5	0,6	0,8	0,8	0,8	0,8	0,9	1,0
Bundesgebiet (o. Saar u. Bln W)	131,6	376,3	463,1	553,1	630,2	707,0	780,0	..	..	..
<b>Bundesgebiet</b>	<b>134,0</b>	<b>379,0</b>	<b>466,2</b>	<b>556,5</b>	<b>634,7</b>	<b>712,3</b>	<b>785,6</b>	<b>868,2</b>	<b>951,3</b>	<b>1 027,7</b>

\*) 1960 ohne, ab 1963 einschl. vorübergehend abgemeldeter Fahrzeuge. — Stand 1. 7.

1) In den einzelnen Ländern (1960 bis 1956 außer Saarland) ohne Deutsche Bundesbahn und Deutsche Bundespost. — 2) Einschl. Kraftroller. — 3) 1960 bis 1953 wurden Kombinationskraftwagen (1954 Bestand: 33 835 im Bundesgebiet ohne Saarland) je nach Art der Zulassung bei den Personen- oder Lastkraftwagen gezählt. — 4) Ab 1960 einschl. Lastkraftwagen mit Spezialaufbau, die früher als Sonderkraftfahrzeuge zur Lastenbeförderung bezeichnet wurden und in den Veröffentlichungen früherer Jahre hier nicht einbezogen waren.

kehr

**Kraftfahrzeugen \*)**

**Kraftfahrzeugarten**

1963	1964	1965	1966	1967	1968	1969	1970	1971	1972	1973	1974	Land
<b>in 1 000</b>												
<b>räder 2)</b>												
39,0	30,1	23,4	18,0	12,4	9,7	8,2	7,3	6,4	6,1	6,4	7,0	SchH
149,3	116,1	87,6	65,8	46,4	35,7	29,0	24,1	20,5	19,2	19,7	21,0	Ndsa
262,5	199,8	155,4	118,8	85,1	67,9	58,9	49,6	44,0	43,9	48,3	53,5	NW
127,0	96,9	74,2	56,9	38,3	29,5	25,4	21,8	19,4	19,8	21,3	23,2	Hess
84,9	65,7	51,0	38,8	27,9	21,9	18,7	16,0	13,4	13,2	14,3	15,5	RhPf
204,5	161,7	127,5	99,2	71,4	55,7	46,7	40,3	35,9	36,1	39,0	42,5	BaWü
254,9	196,5	152,8	118,4	86,8	70,1	59,7	52,9	47,3	45,8	48,1	50,8	Bay
32,3	25,1	18,1	15,0	11,5	9,2	7,9	6,8	5,8	5,3	5,5	5,5	Saar
1 154,3	891,9	690,0	530,8	379,8	299,6	252,6	218,6	192,8	189,3	202,7	219,0	LoSt
18,3	13,8	10,6	8,2	5,5	4,4	3,6	3,3	3,2	3,2	3,6	3,9	Hmb
7,2	5,4	4,4	3,5	2,5	2,0	1,8	1,7	1,5	1,5	1,8	1,9	Brm
17,0	13,2	10,7	8,3	5,9	5,1	5,1	4,8	3,8	4,0	4,6	5,4	BinW
1,1	1,1	0,9	0,7	0,7	0,5	0,4	0,3	0,2	0,1	0,1	0,1	DBuBP
..	..	..	..	..	..	..	..	..	..	..	..	BGoSuBW
1 188,0	925,5	716,6	551,6	394,3	311,6	263,5	228,6	201,5	198,2	212,7	230,4	BG
<b>(Kombinationskraftwagen) 3)</b>												
287,8	330,8	374,4	421,3	451,1	478,5	515,5	572,9	625,7	666,1	704,1	717,6	SchH
818,2	934,7	1 058,7	1 185,8	1 269,4	1 346,6	1 446,9	1 599,8	1 734,4	1 852,8	1 974,4	2 024,5	Ndsa
2 023,4	2 279,8	2 536,9	2 799,4	2 971,6	3 140,8	3 382,5	3 762,4	4 084,6	4 332,3	4 586,4	4 667,6	NW
681,0	771,6	863,1	966,1	1 038,1	1 107,4	1 198,2	1 335,5	1 453,0	1 548,9	1 639,8	1 659,6	Hess
422,3	480,7	539,0	601,4	645,7	687,1	744,6	825,8	897,4	957,7	1 025,3	1 045,6	RhPf
1 083,2	1 233,7	1 388,0	1 550,5	1 666,6	1 773,2	1 921,4	2 130,0	2 320,5	2 473,8	2 635,6	2 691,5	BaWü
1 265,0	1 435,4	1 608,9	1 783,2	1 921,3	2 046,1	2 199,2	2 426,4	2 647,5	2 809,8	2 985,1	3 055,1	Bay
124,1	138,0	152,6	170,8	182,8	194,8	209,3	233,3	255,7	275,1	297,5	302,2	Saar
6 704,9	7 604,5	8 521,5	9 478,4	10 146,7	10 773,4	11 617,5	12 886,1	14 018,8	14 916,5	15 848,1	16 163,7	LoSt
265,8	294,0	322,3	353,8	370,2	382,8	399,7	433,1	461,3	476,5	488,2	481,7	Hmb
89,3	99,5	112,0	126,4	134,4	141,3	150,9	167,0	178,7	187,4	195,1	195,1	Brm
229,7	259,9	292,3	322,8	341,4	360,2	390,3	427,6	426,4	440,0	454,3	462,2	BinW
14,9	16,3	19,3	20,8	23,1	24,8	26,2	27,2	29,9	34,5	37,3	38,6	DBuBP
..	..	..	..	..	..	..	..	..	..	..	..	BGoSuBW
7 304,6	8 274,2	9 267,4	10 302,1	11 015,8	11 682,6	12 584,6	13 941,1	15 115,0	16 055,0	17 023	17 341,3	BG
<b>wagen 4)</b>												
35,2	36,8	38,1	39,0	38,6	39,7	41,2	44,0	46,0	46,9	48,0	47,8	SchH
88,5	93,0	97,6	101,3	100,9	102,7	105,8	112,3	117,4	121,6	126,1	127,2	Ndsa
226,0	232,6	240,8	247,4	243,5	247,1	256,4	270,9	281,7	284,8	290,1	288,4	NW
72,0	75,7	79,2	82,6	81,8	83,8	87,8	93,8	98,5	102,0	104,5	104,4	Hess
48,8	51,5	53,8	55,8	55,3	56,3	58,3	61,9	64,6	66,0	67,9	67,5	RhPf
106,9	113,7	121,1	127,8	126,7	129,7	136,2	145,7	154,0	159,6	165,9	165,8	BaWü
126,1	133,3	141,8	149,4	149,9	154,2	160,9	171,3	180,8	186,6	193,1	193,2	Bay
17,4	16,6	16,2	16,5	15,9	16,0	16,4	17,1	17,7	18,2	18,8	18,3	Saar
720,9	753,1	788,5	819,8	812,7	829,4	862,9	916,9	960,8	985,6	1 014,4	1 012,7	LoSt
31,7	31,8	32,5	33,0	32,0	32,0	32,6	34,5	35,9	35,6	35,5	35,5	Hmb
11,9	11,9	12,8	13,7	13,2	13,6	14,1	15,0	15,5	15,8	16,2	15,9	Brm
28,1	27,6	28,9	29,4	29,5	30,3	32,4	34,7	33,3	33,3	33,8	34,1	BinW
15,9	17,7	18,6	19,8	20,9	21,9	24,3	27,0	32,4	36,9	38,6	37,7	DBuBP
..	..	..	..	..	..	..	..	..	..	..	..	BGoSuBW
808,4	842,0	881,3	915,7	908,3	927,2	966,2	1 028,1	1 078,0	1 107,2	1 138,6	1 136,8	BG
<b>Zugmaschinen</b>												
53,2	55,9	57,9	60,6	62,1	63,4	65,7	67,8	69,2	70,3	71,0	70,7	SchH
151,8	162,3	173,1	184,3	191,6	197,2	205,1	213,6	219,2	222,6	226,4	228,2	Ndsa
143,3	150,8	158,6	166,6	170,0	173,7	179,8	186,0	191,2	193,2	195,1	195,9	NW
89,0	94,1	98,9	104,4	108,7	111,9	116,6	120,7	124,0	125,9	127,9	128,8	Hess
88,8	93,9	98,3	104,6	109,7	114,2	119,2	123,4	126,4	128,3	131,3	132,5	RhPf
193,5	203,0	211,9	222,0	229,9	237,4	246,2	253,6	260,0	263,7	267,9	271,1	BaWü
352,7	371,3	389,4	408,0	421,1	432,2	447,9	462,2	475,5	482,6	490,0	494,8	Bay
7,3	7,6	8,0	8,4	8,9	9,3	9,8	10,2	10,6	10,9	11,1	11,1	Saar
1 079,6	1 138,8	1 196,0	1 258,9	1 302,0	1 339,3	1 390,2	1 437,5	1 476,0	1 497,5	1 520,7	1 533,1	LoSt
3,0	3,2	3,3	3,4	3,4	3,5	3,6	3,8	4,0	4,2	4,3	4,3	Hmb
1,4	1,4	1,5	1,6	1,6	1,6	1,7	1,8	1,9	1,9	2,0	2,0	Brm
1,9	1,9	2,0	2,1	2,1	2,2	2,3	2,5	2,5	2,5	2,4	2,5	BinW
1,1	1,1	1,2	1,2	1,2	1,1	1,2	1,3	1,5	1,5	1,6	1,5	DBuBP
..	..	..	..	..	..	..	..	..	..	..	..	BGoSuBW
1 087,0	1 146,5	1 204,0	1 267,2	1 310,3	1 347,7	1 399,1	1 447,0	1 485,9	1 507,6	1 531,0	1 543,3	BG

Quelle: Kraftfahrt - Bundesamt, Flensburg

## 13 Verkehr

## 13.6 Bestand an Kraftfahrzeugen \*)

## 13.6.1 Nach ausgewählten Kraftfahrzeugarten

Land 1)	1967	1968	1969	1970	1971	1972	1973	1974
<b>Zu- (+) bzw. Abnahme (–) gegenüber dem Vorjahr in %</b>								
<b>Krafträder 2)</b>								
Schleswig - Holstein	- 31,1	- 21,5	- 15,6	- 11,6	- 12,1	- 4,1	+ 5,4	+ 9,2
Niedersachsen	- 29,5	- 23,1	- 18,9	- 16,9	- 14,9	- 6,3	+ 2,4	+ 7,0
Nordrhein - Westfalen	- 28,4	- 20,2	- 16,2	- 13,0	- 11,2	- 0,3	+ 10,1	+ 10,7
Hessen	- 32,8	- 23,0	- 13,8	- 14,2	- 10,8	+ 1,7	+ 8,0	+ 8,6
Rheinland - Pfalz	- 28,0	- 21,5	- 14,6	- 14,5	- 16,1	- 1,7	+ 8,7	+ 8,1
Baden - Württemberg	- 28,0	- 22,1	- 16,0	- 13,9	- 10,7	+ 0,5	+ 7,9	+ 8,9
Bayern	- 26,7	- 19,3	- 14,8	- 11,5	- 10,6	- 3,2	+ 5,1	+ 5,5
Saarland	- 23,3	- 19,9	- 14,1	- 13,8	- 14,5	- 9,4	+ 4,0	+ 0,2
Länder ohne Stadtstaaten	- 28,4	- 21,1	- 15,7	- 13,5	- 11,8	- 1,8	+ 7,0	+ 8,0
Hamburg	- 32,6	- 21,0	- 16,8	- 9,7	- 3,6	+ 1,7	+ 12,1	+ 9,2
Bremen	- 30,5	- 18,6	- 10,0	- 8,3	- 10,5	+ 2,4	+ 16,1	+ 9,6
Berlin (West)	- 29,1	- 13,4	- 0,3	- 5,1	- 21,5	+ 6,1	+ 14,2	+ 19,0
Deutsche Bundesbahn und Deutsche Bundespost	- 10,2	- 20,9	- 24,3	- 33,8	- 9,8	- 41,2	- 47,9	- 20,5
<b>Bundesgebiet</b>	<b>- 28,5</b>	<b>- 21,0</b>	<b>- 15,4</b>	<b>- 13,2</b>	<b>- 11,9</b>	<b>- 1,6</b>	<b>+ 7,3</b>	<b>+ 8,3</b>
<b>Personenkraftwagen (einschl. Kombinationskraftwagen)</b>								
Schleswig - Holstein	+ 7,1	+ 6,1	+ 7,7	+ 11,1	+ 9,2	+ 6,5	+ 5,7	+ 1,9
Niedersachsen	+ 7,1	+ 6,0	+ 7,5	+ 10,6	+ 8,4	+ 6,8	+ 6,6	+ 2,5
Nordrhein - Westfalen	+ 6,2	+ 5,7	+ 7,7	+ 11,2	+ 8,6	+ 6,1	+ 5,9	+ 1,8
Hessen	+ 7,9	+ 6,7	+ 8,2	+ 11,5	+ 8,8	+ 6,6	+ 5,9	+ 1,2
Rheinland - Pfalz	+ 7,4	+ 6,4	+ 8,4	+ 10,9	+ 8,2	+ 6,7	+ 7,1	+ 2,0
Baden - Württemberg	+ 7,5	+ 6,4	+ 8,4	+ 10,9	+ 8,9	+ 6,6	+ 6,5	+ 2,1
Bayern	+ 7,7	+ 6,5	+ 7,5	+ 10,3	+ 9,1	+ 6,1	+ 6,2	+ 2,3
Saarland	+ 7,1	+ 6,5	+ 7,4	+ 11,5	+ 9,6	+ 7,6	+ 8,1	+ 1,6
Länder ohne Stadtstaaten	+ 7,1	+ 6,2	+ 7,8	+ 10,9	+ 8,8	+ 6,4	+ 6,2	+ 2,0
Hamburg	+ 4,6	+ 3,4	+ 4,4	+ 8,3	+ 6,5	+ 3,3	+ 2,5	- 1,3
Bremen	+ 6,4	+ 5,1	+ 6,8	+ 10,7	+ 7,0	+ 4,9	+ 4,1	-
Berlin (West)	+ 5,8	+ 5,5	+ 8,3	+ 9,6	- 0,3	+ 3,2	+ 3,2	+ 1,7
Deutsche Bundesbahn und Deutsche Bundespost	+ 11,0	+ 7,4	+ 5,5	+ 4,1	+ 9,6	+ 15,7	+ 8,0	+ 3,5
<b>Bundesgebiet</b>	<b>+ 6,9</b>	<b>+ 6,1</b>	<b>+ 7,7</b>	<b>+ 10,8</b>	<b>+ 8,4</b>	<b>+ 6,2</b>	<b>+ 6,0</b>	<b>+ 1,9</b>
<b>Lastkraftwagen 3)</b>								
Schleswig - Holstein	- 1,1	+ 2,7	+ 6,9	+ 6,9	+ 4,7	+ 1,9	+ 2,3	- 0,6
Niedersachsen	- 0,5	+ 1,8	+ 6,1	+ 6,1	+ 6,1	+ 4,6	+ 3,6	+ 0,9
Nordrhein - Westfalen	- 1,6	+ 1,5	+ 5,6	+ 5,6	+ 4,0	+ 1,1	+ 1,9	- 0,6
Hessen	- 0,9	+ 2,4	+ 6,9	+ 6,9	+ 5,0	+ 3,5	+ 2,5	- 0,1
Rheinland - Pfalz	- 0,7	+ 1,6	+ 6,2	+ 6,2	+ 4,4	+ 2,1	+ 3,0	- 0,6
Baden - Württemberg	- 0,8	+ 2,3	+ 7,0	+ 7,0	+ 5,8	+ 3,6	+ 4,0	-
Bayern	+ 0,3	+ 2,9	+ 6,5	+ 6,5	+ 5,6	+ 3,2	+ 3,5	-
Saarland	- 3,4	+ 0,5	+ 4,3	+ 4,3	+ 3,5	+ 2,7	+ 3,4	- 2,7
Länder ohne Stadtstaaten	- 0,9	+ 2,1	+ 4,0	+ 6,3	+ 4,8	+ 2,6	+ 2,9	- 0,2
Hamburg	- 2,9	-	+ 5,9	+ 5,9	+ 3,9	- 0,7	- 0,1	- 0,2
Bremen	- 3,2	+ 2,8	+ 6,2	+ 6,2	+ 3,5	+ 1,7	+ 2,7	- 1,8
Berlin (West)	+ 0,2	+ 2,7	+ 7,2	+ 7,2	- 4,1	-	+ 1,6	+ 0,7
Deutsche Bundesbahn und Deutsche Bundespost	+ 5,6	+ 4,9	+ 10,7	+ 11,4	+ 20,5	+ 13,3	+ 4,5	- 2,3
<b>Bundesgebiet</b>	<b>- 0,8</b>	<b>+ 2,1</b>	<b>+ 6,4</b>	<b>+ 6,4</b>	<b>+ 4,9</b>	<b>+ 2,7</b>	<b>+ 2,8</b>	<b>- 0,2</b>
<b>Zulassungspflichtige Zugmaschinen</b>								
Schleswig - Holstein	+ 2,4	+ 2,1	+ 3,7	+ 3,3	+ 2,1	+ 1,6	+ 1,0	- 0,5
Niedersachsen	+ 3,9	+ 2,9	+ 4,0	+ 4,1	+ 2,6	+ 1,6	+ 1,7	+ 0,8
Nordrhein - Westfalen	+ 2,1	+ 2,2	+ 3,5	+ 3,4	+ 2,8	+ 1,0	+ 1,0	+ 0,4
Hessen	+ 4,1	+ 3,0	+ 4,2	+ 3,5	+ 2,7	+ 1,5	+ 1,6	+ 0,7
Rheinland - Pfalz	+ 4,9	+ 4,1	+ 4,3	+ 3,5	+ 2,4	+ 1,5	+ 2,3	+ 0,9
Baden - Württemberg	+ 3,5	+ 3,3	+ 3,7	+ 3,0	+ 2,5	+ 1,4	+ 1,6	+ 1,2
Bayern	+ 3,2	+ 2,6	+ 3,6	+ 3,2	+ 2,9	+ 1,5	+ 1,5	+ 1,0
Saarland	+ 5,8	+ 4,9	+ 5,2	+ 4,1	+ 3,3	+ 3,0	+ 2,2	-
Länder ohne Stadtstaaten	+ 3,4	+ 2,9	+ 3,8	+ 3,4	+ 2,7	+ 1,5	+ 1,6	+ 0,8
Hamburg	- 0,1	+ 1,9	+ 2,8	+ 6,3	+ 5,9	+ 4,4	+ 0,9	- 0,1
Bremen	+ 1,4	+ 2,3	+ 5,4	+ 6,5	+ 3,2	+ 2,4	+ 1,2	+ 0,6
Berlin (West)	+ 1,8	+ 2,9	+ 7,4	+ 8,4	- 0,8	- 1,1	- 1,8	+ 1,7
Deutsche Bundesbahn und Deutsche Bundespost	- 3,1	- 2,3	+ 6,8	+ 4,7	+ 14,7	+ 5,0	+ 1,9	- 4,2
<b>Bundesgebiet</b>	<b>+ 3,4</b>	<b>+ 2,9</b>	<b>+ 3,8</b>	<b>+ 3,4</b>	<b>+ 2,7</b>	<b>+ 1,5</b>	<b>+ 1,6</b>	<b>+ 0,8</b>

\*) Einschl. vorübergehend abgemeldeter Fahrzeuge — Stand 1. 7.

1) In den einzelnen Ländern ohne Deutsche Bundesbahn und Deutsche Bundespost. — 2) Einschl. Kraftroller. — 3) Einschl. Lastkraftwagen mit Spezialaufbau, die früher als Sonderkraftfahrzeuge zur Lastenbeförderung bezeichnet wurden und in den Veröffentlichungen früherer Jahre hier nicht einbezogen waren.

## 13.6 Bestand an Kraftfahrzeugen \*)

## 13.6.1 Nach ausgewählten Kraftfahrzeugarten

Land 1)	1952	1967	1968	1969	1970	1971	1972	1973	1974
<b>auf 1 000 Einwohner</b>									
<b>Krafträder 3)</b>									
Schleswig - Holstein	16,5	5,0	3,9	3,2	2,8	2,5	2,4	2,5	2,7
Niedersachsen	28,4	6,6	5,1	4,1	3,4	2,9	2,7	2,7	2,9
Nordrhein - Westfalen	25,9	5,1	4,0	3,3	2,9	2,6	2,6	2,8	3,1
Hessen	37,2	7,3	5,6	4,7	4,0	3,6	3,6	3,8	4,2
Rheinland - Pfalz	36,7	7,7	6,0	5,1	4,3	3,7	3,6	3,9	4,2
Baden - Württemberg	41,5	8,4	6,4	5,3	4,5	4,0	4,0	4,2	4,6
Bayern	45,4	8,5	6,8	5,7	5,0	4,4	4,3	4,4	4,7
Saarland	14,2	10,1	8,1	7,0	6,0	5,2	4,7	4,9	5,0
Länder ohne Stadtstaaten	34,8	6,9	5,4	4,5	3,8	3,4	3,3	3,5	3,8
Hamburg	13,2	3,0	2,4	2,0	1,8	1,8	1,8	2,1	2,3
Bremen	10,6	3,3	2,7	2,4	2,2	2,0	2,1	2,4	2,7
Berlin (West)	6,7	2,7	2,4	2,4	2,3	1,8	1,9	2,2	2,7
<b>Bundesgebiet 2)</b>	<b>32,6</b>	<b>6,6</b>	<b>5,2</b>	<b>4,3</b>	<b>3,7</b>	<b>3,3</b>	<b>3,2</b>	<b>3,4</b>	<b>3,7</b>
<b>Personenkraftwagen (einschl. Kombinationskraftwagen)</b>									
Schleswig - Holstein	13,7	181,2	190,2	202,4	223,2	247,3	260,7	273,6	277,9
Niedersachsen	15,2	181,8	191,9	204,7	224,5	242,3	257,3	272,8	278,8
Nordrhein - Westfalen	18,1	176,5	186,1	198,5	218,7	239,3	252,5	266,4	271,0
Hessen	20,5	197,7	209,2	222,8	244,6	265,9	281,0	295,0	297,4
Rheinland - Pfalz	16,2	178,4	189,1	203,5	224,2	244,6	259,9	277,3	282,9
Baden - Württemberg	22,2	195,0	205,3	217,8	236,8	257,2	271,3	286,1	291,7
Bayern	18,8	187,3	198,0	209,6	228,0	249,0	261,7	276,0	281,6
Saarland	16,5	161,5	172,3	185,3	207,0	227,8	246,4	266,6	272,7
Länder ohne Stadtstaaten	19,1	184,1	194,3	207,0	226,8	247,4	261,3	276,0	280,9
Hamburg	24,3	201,2	209,6	219,8	239,1	257,9	268,5	277,8	276,5
Bremen	20,9	179,1	187,5	199,8	220,7	246,6	254,5	266,7	268,6
Berlin (West)	12,7	157,1	167,6	182,8	200,8	203,3	212,3	221,3	227,4
<b>Bundesgebiet 2)</b>	<b>19,1</b>	<b>184,0</b>	<b>194,2</b>	<b>206,8</b>	<b>226,7</b>	<b>246,7</b>	<b>260,3</b>	<b>274,7</b>	<b>279,5</b>
<b>Lastkraftwagen 4)</b>									
Schleswig - Holstein	9,2	15,5	15,8	16,2	17,1	18,2	18,3	18,7	18,5
Niedersachsen	8,6	14,4	14,6	15,0	15,8	16,4	16,9	17,4	17,5
Nordrhein - Westfalen	11,7	14,5	14,8	15,0	15,7	16,5	16,6	16,9	16,7
Hessen	9,6	15,6	15,8	16,3	17,2	18,0	18,5	18,8	18,7
Rheinland - Pfalz	9,7	15,3	15,5	15,9	16,8	17,6	17,9	18,4	18,3
Baden - Württemberg	9,3	14,8	15,0	15,4	16,2	17,1	17,5	18,0	17,9
Bayern	8,4	14,6	14,9	15,3	16,1	17,0	17,4	17,9	17,8
Saarland	11,8	14,1	14,2	14,5	15,2	15,8	16,2	16,9	16,5
Länder ohne Stadtstaaten	9,3	14,7	15,3	15,4	16,1	17,0	17,3	17,7	17,6
Hamburg	14,8	17,4	17,5	17,9	19,0	20,0	20,1	20,2	20,4
Bremen	12,6	17,6	18,0	18,7	19,8	21,4	21,4	22,1	21,9
Berlin (West)	8,8	13,6	14,1	15,2	16,3	15,8	16,0	16,5	16,8
<b>Bundesgebiet 2)</b>	<b>10,6</b>	<b>15,2</b>	<b>15,4</b>	<b>15,9</b>	<b>16,7</b>	<b>17,6</b>	<b>18,0</b>	<b>18,4</b>	<b>18,3</b>
<b>Zulassungspflichtige Zugmaschinen</b>									
Schleswig - Holstein	5,2	24,9	25,2	25,8	26,4	27,3	27,5	27,6	27,4
Niedersachsen	5,6	27,4	28,1	29,0	30,0	30,6	30,9	31,3	31,4
Nordrhein - Westfalen	3,2	10,1	10,3	10,6	10,8	11,2	11,3	11,3	11,4
Hessen	3,9	20,7	21,1	21,7	22,1	22,7	22,8	23,0	23,1
Rheinland - Pfalz	4,7	30,3	31,4	32,6	33,5	34,4	34,8	35,5	35,8
Baden - Württemberg	6,0	26,9	27,5	27,9	28,2	28,8	28,9	29,1	29,3
Bayern	9,5	41,1	41,8	42,7	43,4	44,7	44,9	45,3	45,6
Saarland	1,0	7,9	8,3	8,7	9,1	9,4	9,7	10,0	10,0
Länder ohne Stadtstaaten	5,7	23,6	24,2	24,8	25,3	26,0	26,2	26,5	26,6
Hamburg	1,1	1,9	1,9	2,0	2,1	2,3	2,4	2,4	2,4
Bremen	1,4	2,1	2,2	2,3	2,4	2,6	2,6	2,7	2,7
Berlin (West)	0,6	1,0	1,0	1,1	1,2	1,2	1,2	1,2	1,2
<b>Bundesgebiet 2)</b>	<b>5,2</b>	<b>21,9</b>	<b>22,4</b>	<b>23,0</b>	<b>23,5</b>	<b>24,2</b>	<b>24,2</b>	<b>24,7</b>	<b>24,9</b>

\*) Einschl. vorübergehend abgemeldeter Fahrzeuge. — Stand 1. 7.

1) In den einzelnen Ländern (1962 außer Saarland) ohne Deutsche Bundesbahn und Deutsche Bundespost. — 2) Einschl. Deutsche Bundesbahn und Deutsche Bundespost. — 3) Einschl. Kraftroller. — 4) Ab 1967 einschl. Lastkraftwagen mit Spezialaufbau, die früher als Sonderkraftfahrzeuge zur Lastenbeförderung bezeichnet wurden und in den Veröffentlichungen früherer Jahre hier nicht einbezogen waren.

## 13.6 Bestand an Kraftfahrzeugen \*)

## 13.6.2 Kraftfahrzeuge insgesamt

Land 1)	1952	1967	1968	1969	1970	1971	1972	1973	1974
<b>1 000</b>									
Schleswig - Holstein	111,9	569,1	596,5	636,1	697,9	753,7	796,2	836,7	850,6
Niedersachsen	390,8	1 622,8	1 969,5	1 802,9	1 967,1	2 110,0	2 236,1	2 367,7	2 423,0
Nordrhein - Westfalen	818,7	3 499,7	3 660,4	3 908,6	4 303,6	4 638,4	4 892,8	5 160,3	5 247,0
Hessen	314,6	1 276,9	1 343,2	1 439,3	1 584,1	1 708,0	1 810,7	1 908,6	1 931,8
Rheinland - Pfalz	210,0	845,1	886,4	948,1	1 035,1	1 110,4	1 174,3	1 248,7	1 271,5
Baden - Württemberg	529,9	2 109,1	2 211,3	2 366,8	2 587,3	2 789,5	2 953,5	3 130,1	3 193,8
Bayern	759,0	2 597,2	2 721,7	2 888,0	3 135,1	3 375,0	3 550,7	3 744,1	3 823,0
Saarland	42,8	221,5	231,8	246,0	270,1	292,8	312,6	336,1	340,5
Länder ohne Stadtstaaten	3 177,8	12 741,4	13 347,7	14 235,8	15 580,2	16 777,8	17 726,8	18 732,4	19 081,2
Hamburg	90,6	415,1	426,9	443,8	479,2	509,2	524,6	536,8	530,8
Bremen	27,2	153,2	160,1	170,1	187,2	199,3	208,5	216,9	216,8
Berlin (West)	65,6	383,0	402,1	434,8	474,5	470,7	484,9	500,7	509,9
Deutsche Bundesbahn und Deutsche Bundespost	21,9	51,9	54,6	58,3	62,1	70,7	80,4	85,2	85,4
<b>Bundesgebiet</b>	<b>3 383,0</b>	<b>13 744,6</b>	<b>14 391,7</b>	<b>15 342,7</b>	<b>16 783,2</b>	<b>18 027,8</b>	<b>19 026,2</b>	<b>20 072,0</b>	<b>20 424,2</b>
<b>Zu- (+) bzw. Abnahme (-) gegenüber dem Vorjahr in %</b>									
Schleswig - Holstein		+ 4,7	+ 4,8	+ 6,6	+ 9,7	+ 8,0	+ 5,6	+ 5,1	+ 1,7
Niedersachsen		+ 4,6	+ 4,5	+ 6,3	+ 9,1	+ 7,3	+ 6,0	+ 5,9	+ 2,3
Nordrhein - Westfalen		+ 4,1	+ 4,6	+ 6,8	+ 10,1	+ 7,8	+ 5,5	+ 5,5	+ 1,7
Hessen		+ 4,7	+ 5,2	+ 7,2	+ 10,1	+ 7,8	+ 6,0	+ 5,4	+ 1,2
Rheinland - Pfalz		+ 4,8	+ 4,9	+ 7,0	+ 9,2	+ 7,3	+ 5,8	+ 6,3	+ 1,8
Baden - Württemberg		+ 4,8	+ 4,8	+ 7,9	+ 9,3	+ 7,8	+ 5,9	+ 6,0	+ 2,0
Bayern		+ 4,9	+ 4,8	+ 6,1	+ 8,6	+ 7,7	+ 5,2	+ 5,4	+ 2,1
Saarland		+ 4,1	+ 4,6	+ 6,1	+ 9,8	+ 8,4	+ 6,8	+ 7,5	+ 1,3
Länder ohne Stadtstaaten		+ 4,6	+ 4,8	+ 6,7	+ 9,4	+ 7,7	+ 5,7	+ 5,7	+ 1,9
Hamburg		+ 3,2	+ 2,8	+ 4,0	+ 8,0	+ 6,3	+ 3,0	+ 2,3	- 1,1
Bremen		+ 4,5	+ 4,5	+ 6,3	+ 10,0	+ 6,5	+ 4,6	+ 4,0	0
Berlin (West)		+ 4,5	+ 5,0	+ 8,1	+ 9,1	- 0,8	+ 3,0	+ 3,3	+ 1,8
Deutsche Bundesbahn und Deutsche Bundespost		+ 6,6	+ 5,2	+ 6,8	+ 6,5	+ 13,9	+ 13,7	+ 5,9	+ 0,3
<b>Bundesgebiet</b>		+ 4,5	+ 4,7	+ 6,6	+ 9,4	+ 7,4	+ 5,5	+ 5,5	+ 1,8
<b>auf 1 000 Einwohner</b>									
Schleswig - Holstein	46	229	237	250	272	298	312	325	329
Niedersachsen	59	232	242	255	276	295	311	327	334
Nordrhein - Westfalen	60	208	217	229	250	272	285	300	305
Hessen	72	243	254	268	290	313	328	343	346
Rheinland - Pfalz	67	233	244	259	281	303	319	338	345
Baden - Württemberg	80	247	256	268	288	309	324	340	346
Bayern	83	253	263	275	295	317	331	346	352
Saarland	45	196	205	218	240	261	279	301	309
Ländern ohne Stadtstaaten	71	231	241	254	274	296	311	326	332
Hamburg	54	226	234	244	265	285	296	305	306
Bremen	46	204	212	225	247	275	283	297	299
Berlin (West)	29	176	187	204	223	224	234	244	252
<b>Bundesgebiet</b>	<b>68</b>	<b>230</b>	<b>239</b>	<b>252</b>	<b>273</b>	<b>294</b>	<b>308</b>	<b>324</b>	<b>329</b>
<b>Einwohner auf 1 Kraftfahrzeug</b>									
Schleswig - Holstein	22,0	4,4	4,2	4,0	3,7	3,4	3,2	3,1	3,0
Niedersachsen	17,1	4,3	4,1	3,9	3,6	3,4	3,2	3,1	3,0
Nordrhein - Westfalen	16,8	4,8	4,6	4,4	4,0	3,7	3,5	3,3	3,3
Hessen	13,9	4,1	3,9	3,7	3,4	3,2	3,0	2,9	2,9
Rheinland - Pfalz	15,0	4,3	4,1	3,9	3,6	3,3	3,1	3,0	2,9
Baden - Württemberg	12,5	4,1	3,9	3,7	3,5	3,2	3,1	2,9	2,9
Bayern	12,1	5,1	4,9	4,6	4,2	3,8	3,0	2,9	2,8
Saarland	22,4	5,1	4,9	4,6	4,2	3,8	3,6	3,3	3,2
Länder ohne Stadtstaaten	14,1	4,3	4,2	3,9	3,6	3,4	3,2	3,1	3,0
Hamburg	18,4	4,4	4,3	4,1	3,8	3,5	3,4	3,3	3,3
Bremen	21,6	4,9	4,7	4,4	4,0	3,6	3,5	3,4	3,3
Berlin (West)	34,0	5,7	5,3	4,9	4,5	4,5	4,3	4,1	4,0
<b>Bundesgebiet</b>	<b>14,6</b>	<b>4,4</b>	<b>4,2</b>	<b>4,0</b>	<b>3,7</b>	<b>3,4</b>	<b>3,2</b>	<b>3,1</b>	<b>3,0</b>

\*) Krafttröder, Personenkraftwagen, Kombinationskraftwagen, Kraftomnibusse einschl. Obusse, Lastkraftwagen, zulassungspflichtige Zugmaschinen, Sonderkraftfahrzeuge; einschl. der vorübergehend abgemeldeten Fahrzeuge. - Stand 1. 7.

1) In den einzelnen Ländern (1952 außer Saarland) ohne Deutsche Bundesbahn und Deutsche Bundespost.

Quelle für Grundzahlen: Kraftfahrt - Bundesamt, Flensburg

## 13.6 Bestand an Kraftfahrzeugen

## 13.6.3 Kraftfahrzeugdichte

Land 1)	1967	1968	1969	1970	1971	1972	1973	1974	1975
<b>Kraftfahrzeuge 1) auf 1-km-Straßen des überörtlichen Verkehrs 3) (Kraftfahrzeugdichte)</b>									
<b>insgesamt</b>									
Schleswig - Holstein	66,6	68,4	71,8	77,7	82,4	86,4	89,9	91,2	93,4
Niedersachsen	62,7	64,8	68,3	73,9	78,6	82,8	87,3	89,1	91,4
Nordrhein - Westfalen	128,1	133,5	141,3	154,3	164,4	171,5	179,5	182,1	188,0
Hessen	81,2	85,2	90,5	99,3	106,8	112,4	118,2	119,3	122,5
Rheinland - Pfalz	47,3	49,5	52,5	57,2	61,0	64,2	68,0	68,9	70,8
Baden - Württemberg	79,5	83,1	88,6	96,6	106,7	109,5	115,4	117,3	120,1
Bayern	76,2	78,7	82,2	88,3	92,2	97,0	100,4	101,4	102,8
Saarland	113,0	117,7	124,1	134,7	144,1	151,1	163,8	163,8	168,1
Länder ohne Stadtstaaten	80,7	83,9	88,6	96,0	102,8	107,6	112,7	114,3	117,1
<b>Bundesgebiet 2)</b>	<b>86,8</b>	<b>90,1</b>	<b>95,2</b>	<b>103,4</b>	<b>110,1</b>	<b>115,1</b>	<b>120,4</b>	<b>122,0</b>	<b>125,0</b>
<b>darunter:</b>									
<b>Krafträder</b>									
Schleswig - Holstein	1,5	1,1	0,9	0,8	0,7	0,7	0,7	0,8	0,8
Niedersachsen	1,8	1,4	1,1	0,9	0,8	0,7	0,7	0,8	0,8
Nordrhein - Westfalen	3,1	2,5	2,1	1,8	1,6	1,5	1,7	1,9	2,0
Hessen	2,4	1,9	1,6	1,4	1,2	1,2	1,3	1,4	1,5
Rheinland - Pfalz	1,6	1,2	1,0	0,9	0,7	0,7	0,8	0,8	0,9
Baden - Württemberg	2,7	2,1	1,7	1,5	1,4	1,3	1,4	1,6	1,7
Bayern	2,5	2,0	1,7	1,5	1,3	1,3	1,3	1,3	1,4
Saarland	5,9	4,7	4,0	3,4	2,9	2,5	2,6	2,6	2,7
Länder ohne Stadtstaaten	2,4	1,9	1,6	1,4	1,2	1,1	1,2	1,3	1,4
<b>Bundesgebiet 2)</b>	<b>2,5</b>	<b>2,0</b>	<b>1,6</b>	<b>1,4</b>	<b>1,2</b>	<b>1,2</b>	<b>1,3</b>	<b>1,4</b>	<b>1,5</b>
<b>Personenkraftwagen (einschl. Kombinationskraftwagen)</b>									
Schleswig - Holstein	52,8	54,9	58,2	63,8	68,4	72,3	75,6	76,9	79,2
Niedersachsen	49,0	51,4	54,9	60,1	64,6	68,6	72,8	74,4	76,7
Nordrhein - Westfalen	108,7	114,5	122,3	134,9	144,7	151,9	159,5	162,0	167,8
Hessen	66,0	70,2	75,4	83,7	90,9	96,1	101,5	102,5	106,5
Rheinland - Pfalz	36,2	38,3	41,3	45,6	49,3	52,4	55,8	56,7	58,4
Baden - Württemberg	62,8	66,7	71,9	79,6	88,7	91,7	97,1	98,9	101,5
Bayern	56,4	59,2	62,6	68,3	72,3	76,8	80,0	81,1	82,4
Saarland	93,3	98,9	105,5	116,3	125,9	133,0	145,0	145,4	149,8
Länder ohne Stadtstaaten	64,3	67,7	72,3	79,6	85,9	90,5	95,4	96,8	99,5
<b>Bundesgebiet 2)</b>	<b>69,5</b>	<b>73,2</b>	<b>78,1</b>	<b>85,9</b>	<b>92,3</b>	<b>97,1</b>	<b>102,1</b>	<b>103,6</b>	<b>106,4</b>
<b>Lastkraftwagen 4)</b>									
Schleswig - Holstein	4,5	4,5	4,6	4,9	5,0	5,1	5,2	5,1	5,0
Niedersachsen	3,9	3,9	4,0	4,2	4,2	4,5	4,7	4,7	4,6
Nordrhein - Westfalen	8,9	9,0	9,3	9,7	10,0	10,0	10,7	10,0	9,9
Hessen	5,2	5,3	5,5	5,9	6,2	6,3	6,5	6,4	6,3
Rheinland - Pfalz	3,1	3,1	3,2	3,4	3,5	3,6	3,7	3,7	3,6
Baden - Württemberg	4,8	4,9	5,1	5,4	5,9	5,9	6,1	6,1	6,0
Bayern	4,4	4,5	4,6	4,8	4,9	5,1	5,2	5,1	5,0
Saarland	8,1	8,1	8,3	8,5	8,7	8,8	9,2	8,8	8,6
Länder ohne Stadtstaaten	5,1	5,2	5,4	5,6	5,9	6,0	6,3	6,1	6,0
<b>Bundesgebiet 2)</b>	<b>5,7</b>	<b>5,8</b>	<b>6,0</b>	<b>6,3</b>	<b>6,6</b>	<b>6,7</b>	<b>6,8</b>	<b>6,8</b>	<b>6,7</b>

1) Bestand am 1. Juli einschl. vorübergehend abgemeldeter Fahrzeuge. In den einzelnen Ländern ohne Deutsche Bundesbahn und Deutsche Bundespost. — 2) Auf die Berechnung der Kraftfahrzeugdichte in den Stadtstaaten wurde verzichtet, da ein Vergleich mit anderen Bundesländern infolge des geringen Anteils an Straßen des überörtlichen Verkehrs nur wenig aussagt. — Einschl. Deutsche Bundesbahn und Deutsche Bundespost. — 3) Stand: 1. Januar. — 4) Einschl. Lastkraftwagen mit Spezialaufbau, die früher als Sonderkraftfahrzeuge zur Lastenbeförderung bezeichnet wurden und in den Veröffentlichungen früherer Jahre hier nicht einbezogen waren.

## 13.7 Straßenverkehrs

Land	1950	1953	1955	1956	1957	1958	1959	1960	1961	1962
<b>Unfälle</b>										
Schleswig - Holstein	9 912	16 902	20 687	22 798	26 270	30 155	32 994	38 856	41 918	41 889
Niedersachsen	29 553	52 551	68 954	74 383	71 698	77 793	86 889	101 871	104 767	109 413
Nordrhein - Westfalen	67 659	130 360	171 164	192 820	195 586	216 477	239 915	282 312	298 037	312 845
Hessen	22 470	44 350	55 277	63 600	63 012	69 535	77 720	92 220	96 741	101 373
Rheinland - Pfalz	12 143	25 660	33 522	35 794	36 032	41 896	48 759	56 450	58 462	62 076
Baden - Württemberg	42 636 <sup>3)</sup>	69 940	81 103	84 863	85 681	97 275	112 869	130 042	133 238	141 815
Bayern	45 651 <sup>4)</sup>	77 515	95 728	104 220	103 818	116 330	133 002	157 852	160 296	173 591
Saarland	3 208	6 898	9 381	10 444	10 641	11 480	13 589	16 311	15 575	15 984
Länder ohne Stadtstaaten	233 232	424 176	535 816	588 922	592 738	660 941	745 737	875 914	909 034	958 986
Hamburg	12 691	21 875	32 721	36 995	40 045	42 057	46 065	55 127	58 524	59 402
Bremen	5 279	6 546	8 683	10 073	11 543	12 455	13 114	15 927	16 079	15 812
Berlin (West)	12 767	20 430	26 151	27 751	34 563	36 331	38 496	43 159	45 741	44 901
Bundesgebiet (o.Saar u. BlnW)	247 994	445 699	567 819	625 546	633 685	703 973	791 327	..	..	..
<b>Bundesgebiet</b>	<b>263 969</b>	<b>473 027</b>	<b>603 351</b>	<b>663 741</b>	<b>678 889</b>	<b>751 784</b>	<b>843 412</b>	<b>990 127</b>	<b>1 029 378</b>	<b>1 079 101</b>
<b>darunter mit</b>										
Schleswig - Holstein	..	8 367	9 882	10 324	10 478	11 011	12 196	13 185	13 200	12 968
Niedersachsen	..	28 387	33 874	35 288	33 696	34 179	37 175	39 476	38 529	36 844
Nordrhein - Westfalen	..	69 706	85 650	90 696	88 069	87 442	96 981	105 141	103 463	97 171
Hessen	..	22 920	24 717	26 025	25 295	25 564	27 810	29 024	28 227	27 445
Rheinland - Pfalz	..	13 328	16 878	17 175	16 759	17 567	19 998	20 861	20 333	19 297
Baden - Württemberg	..	37 104	40 969	40 168	38 788	38 709	43 448	45 054	43 819	40 922
Bayern	..	44 997	51 659	52 621	50 884	49 244	54 077	57 962	54 852	51 553
Saarland	1 568	3 629	4 912	5 324	5 443	5 376	6 066	6 725	6 023	5 736
Länder ohne Stadtstaaten	..	228 438	268 541	277 601	269 412	269 092	297 751	317 428	308 446	291 936
Hamburg	..	9 592	11 225	11 995	12 627	11 118	12 331	12 972	12 604	12 745
Bremen	..	3 144	4 090	4 545	4 620	4 399	4 571	5 109	4 791	4 320
Berlin (West)	..	10 444	12 215	12 871	13 207	12 088	12 942	13 806	13 706	12 256
Bundesgebiet (o.Saar u. BlnW)	..	237 545	278 944	288 817	281 216	279 233	308 587	..	..	..
<b>Bundesgebiet</b>	..	<b>251 618</b>	<b>296 071</b>	<b>307 012</b>	<b>299 866</b>	<b>296 697</b>	<b>327 595</b>	<b>349 315</b>	<b>339 547</b>	<b>321 257</b>
<b>Ge</b>										
Schleswig - Holstein	208	333	400	428	416	477	504	564	596	641
Niedersachsen	840	1 366	1 545	1 651	1 704	1 690	1 897	1 990	1 994	2 170
Nordrhein - Westfalen	1 514	3 397	3 891	4 188	3 885	3 585	3 993	4 163	4 267	4 074
Hessen	546	905	960	943	935	928	1 076	1 180	1 065	1 172
Rheinland - Pfalz	452	818	895	894	914	820	1 085	1 021	1 043	964
Baden - Württemberg	1 140 <sup>3)</sup>	1 819	1 828	1 846	1 829	1 710	1 955	1 940	1 994	1 782
Bayern	1 413 <sup>4)</sup>	2 045	2 410	2 500	2 379	2 212	2 481	2 584	2 625	2 572
Saarland	72	150	140	207	225	224	227	294	254	279
Länder ohne Stadtstaaten	6 185	10 833	12 069	12 657	12 287	11 646	13 218	13 736	13 838	15 654
Hamburg	138	258	270	287	289	198	225	254	278	348
Bremen	77	84	141	146	111	83	96	119	104	114
Berlin (West)	100	274	311	337	317	242	283	297	323	329
Bundesgebiet (o.Saar u. BlnW)	6 328	11 025	12 340	12 883	12 462	11 703	13 312	..	..	..
<b>Bundesgebiet</b>	<b>6 500</b>	<b>11 449</b>	<b>12 791</b>	<b>13 427</b>	<b>13 004</b>	<b>12 169</b>	<b>13 822</b>	<b>14 406</b>	<b>14 543</b>	<b>14 445</b>
<b>Ver</b>										
Schleswig - Holstein	5 910	10 270	12 028	12 627	12 948	13 562	15 326	16 687	16 725	16 832
Niedersachsen	17 673	35 044	41 845	43 463	41 294	42 282	46 741	50 811	51 119	49 589
Nordrhein - Westfalen	40 887	86 135	106 284	111 861	109 541	108 487	122 121	135 083	134 282	126 990
Hessen	13 011	29 226	31 611	33 044	32 254	32 312	36 367	38 373	37 927	37 355
Rheinland - Pfalz	7 712	17 334	22 020	22 196	21 659	22 959	26 503	28 080	27 980	26 568
Baden - Württemberg	27 017 <sup>3)</sup>	47 437	52 282	51 142	50 170	49 808	57 806	60 939	59 885	56 829
Bayern	30 106 <sup>4)</sup>	57 680	66 375	67 282	65 145	63 519	71 233	77 763	74 398	70 654
Saarland	1 887	4 646	6 288	6 805	7 051	7 036	8 017	8 877	7 925	7 540
Länder ohne Stadtstaaten	144 203	287 772	338 733	348 420	340 062	339 965	384 114	416 613	410 241	392 357
Hamburg	5 801	11 486	13 339	14 264	15 034	13 081	14 875	15 697	15 371	15 937
Bremen	2 571	3 619	4 702	5 173	5 325	4 998	5 265	5 911	5 582	4 982
Berlin (West)	6 638	12 280	14 386	15 288	15 720	14 480	15 573	16 739	16 733	15 212
Bundesgebiet (o.Saar u. BlnW)	150 688	298 231	350 486	361 052	353 370	351 008	396 237	..	..	..
<b>Bundesgebiet</b>	<b>159 213</b>	<b>315 157</b>	<b>371 180</b>	<b>383 145</b>	<b>376 141</b>	<b>372 524</b>	<b>419 827</b>	<b>454 960</b>	<b>447 927</b>	<b>428 488</b>

1) Teilweise auch in Verbindung mit Sachschaden. — 2) 1950. Getötete ohne die an den Unfallfolgen später Gestorbenen; ab 1953: Getötete einschl. der innerhalb 30 Tagen an den Unfallfolgen Gestorbenen. — 3) Einschl. Lindau. — 4) Ohne Lindau. — 5) Von der Polizei gemeldete Unfälle, ohne Zuschläge für 1963 in einigen Ländern nicht mehr erfaßte Begegnungsunfälle.

kehr

## unfälle, Getötete, Verletzte

1963	1964	1965	1966	1967	1968	1969	1970	1971	1972	1973	1974	Land
<b>insgesamt</b>												
43 233	42 300	43 300	48 200	49 100	51 600	54 900	64 300	61 000	63 900	63 000	57 700	SchH
118 092	116 700	119 300	129 500	127 500	131 200	135 700	157 000	149 800	158 300	155 500	142 500	Ndsa
298 262	293 300	283 200	301 900	296 500	296 300	297 900	336 300	316 700	324 900	306 700	287 100	NW
108 661	106 500	108 700	114 000	114 700	119 500	122 400	141 500	135 600	138 900	130 500	122 600	Hess
67 447	67 300	68 400	72 000	73 200	77 000	78 900	88 800	86 800	91 100	87 000	81 300	RhPf
151 728	157 200	161 500	167 200	166 500	176 200	182 200	211 800	203 100	209 400	199 900	185 800	BaWü
187 274	194 200	201 300	209 900	194 400	201 500	210 200	245 600	234 200	235 600	225 900	209 300	Bay
17 204	17 200	17 900	19 400	19 700	20 300	19 600	24 300	23 600	25 300	24 600	23 900	Saar
991 901	994 700	1 003 600	1 062 100	1 041 600	1 073 600	1 101 800	1 269 600	1 210 800	1 247 400	1 193 100	1 110 200	LoSt
40 780	28 100	28 400	32 200	30 000	30 600	31 800	35 400	45 200	48 300	45 800	40 600	Hmb
15 257	15 300	16 000	17 600	17 400	17 500	18 200	20 900	19 600	20 500	19 700	18 100	Brm
48 601	51 200	51 300	54 600	54 600	58 200	61 800	66 400	62 100	64 700	65 100	59 800	BlnW
..	..	..	..	..	..	..	..	..	..	..	..	BGoSuBW
<b>1 096 539<sup>5)</sup></b>	<b>1 089 000</b>	<b>1 099 000</b>	<b>1 167 000</b>	<b>1 144 000</b>	<b>1 181 000</b>	<b>1 214 000</b>	<b>1 393 000</b>	<b>1 338 000</b>	<b>1 381 000</b>	<b>1 324 000</b>	<b>1 229 000</b>	<b>BG</b>
<b>Personenschaden 1)</b>												
12 589	13 032	12 528	13 379	14 297	14 877	15 153	16 851	17 233	18 029	17 139	15 513	SchH
36 500	39 783	38 002	40 109	40 837	41 207	39 409	43 727	43 573	44 832	42 464	39 227	Ndsa
92 857	97 895	92 434	96 105	95 253	96 280	97 079	106 377	101 213	101 312	93 216	87 254	NW
26 629	27 349	27 661	29 022	29 687	30 498	31 465	34 930	34 859	35 619	33 043	30 771	Hess
19 120	19 612	19 099	20 261	20 587	21 027	20 207	22 461	21 905	22 944	21 627	20 069	RhPf
41 080	42 921	41 513	44 291	44 943	44 166	44 147	50 414	49 360	51 664	48 288	45 999	BaWü
52 349	55 115	54 278	57 197	57 132	57 621	56 616	64 620	63 500	65 888	61 114	57 893	Bay
5 644	5 590	5 413	5 729	5 602	5 753	5 594	6 542	6 419	6 805	6 454	6 178	Saar
286 768	301 297	290 928	306 093	308 338	311 429	309 670	345 922	338 062	347 093	323 345	302 904	LoSt
11 750	11 015	10 312	11 226	11 182	11 627	11 507	12 823	12 694	12 765	11 827	10 577	Hmb
3 887	3 850	3 680	3 863	4 079	4 179	4 224	4 552	4 467	4 552	4 692	4 343	Brm
12 237	12 506	11 441	11 440	11 953	12 469	13 520	14 313	13 954	14 365	13 861	13 176	BlnW
..	..	..	..	..	..	..	..	..	..	..	..	BGoSuBW
<b>314 642</b>	<b>328 668</b>	<b>316 361</b>	<b>332 622</b>	<b>335 552</b>	<b>339 704</b>	<b>338 921</b>	<b>377 610</b>	<b>369 177</b>	<b>378 775</b>	<b>353 725</b>	<b>331 000</b>	<b>BG</b>
<b>tötete 2)</b>												
601	694	667	718	742	769	778	882	915	850	727	656	SchH
2 159	2 553	2 550	2 695	2 604	2 599	2 670	2 947	2 974	3 039	2 509	2 257	Ndsa
4 000	4 709	4 377	4 594	4 668	4 324	4 285	4 632	4 386	4 236	3 690	3 162	NW
1 113	1 290	1 168	1 384	1 464	1 309	1 334	1 633	1 582	1 617	1 414	1 201	Hess
1 028	1 090	998	1 075	1 150	1 164	1 080	1 209	1 241	1 213	1 085	963	RhPf
1 888	2 130	2 095	2 290	2 402	2 322	2 342	2 798	2 776	2 919	2 656	2 346	BaWü
2 710	2 952	2 888	3 090	3 072	3 154	3 075	3 897	3 717	3 760	3 184	3 096	Bay
260	287	293	281	264	254	263	299	304	341	299	244	Saar
13 759	15 705	15 036	16 127	16 366	15 895	115 827	18 308	17 895	17 975	15 564	13 925	LoSt
293	358	314	330	317	293	326	379	328	345	284	279	Hmb
114	111	106	90	104	108	121	149	117	118	130	79	Brm
347	320	297	321	297	340	372	357	413	373	324	331	BlnW
..	..	..	..	..	..	..	..	..	..	..	..	BGoSuBW
<b>14 513</b>	<b>16 494</b>	<b>15 753</b>	<b>16 868</b>	<b>17 084</b>	<b>16 636</b>	<b>16 646</b>	<b>19 193</b>	<b>18 753</b>	<b>18 811</b>	<b>16 302</b>	<b>14 614</b>	<b>BG</b>
<b>letzte</b>												
16 433	17 382	16 840	18 019	19 243	20 246	20 619	23 200	23 668	24 281	22 689	20 375	SchH
49 293	53 887	52 156	55 357	56 412	57 235	55 324	61 776	61 401	62 258	58 499	52 322	Ndsa
122 977	129 816	123 355	129 123	127 582	128 816	131 456	144 999	137 462	137 282	124 598	114 399	NW
36 587	37 867	39 008	40 452	42 258	43 290	44 889	50 042	50 018	50 586	46 436	42 070	Hess
26 421	27 788	26 594	28 592	29 345	29 875	29 010	32 642	31 673	33 117	30 709	27 809	RhPf
57 608	60 634	59 687	63 354	64 203	63 520	64 555	74 612	72 490	75 266	69 782	64 985	BaWü
72 615	76 837	76 610	80 795	81 082	81 818	81 512	94 303	92 150	95 140	87 804	81 188	Bay
7 472	7 472	7 198	7 719	7 639	7 841	7 811	9 208	9 195	9 697	8 907	8 462	Saar
389 406	411 683	401 448	423 411	427 764	432 641	435 176	490 782	478 057	487 627	449 424	411 610	LoSt
14 979	14 207	13 277	14 520	14 505	15 326	15 119	17 307	16 859	17 131	15 699	13 738	Hmb
4 610	4 512	4 346	4 633	4 736	4 970	5 064	5 560	5 334	5 446	5 587	5 154	Brm
15 303	15 770	14 419	14 268	15 043	15 781	17 028	18 146	17 809	18 324	17 536	16 640	BlnW
..	..	..	..	..	..	..	..	..	..	..	..	BGoSuBW
<b>424 298</b>	<b>446 172</b>	<b>433 490</b>	<b>456 832</b>	<b>462 048</b>	<b>468 718</b>	<b>472 387</b>	<b>531 795</b>	<b>518 059</b>	<b>528 527</b>	<b>488 246</b>	<b>447 142</b>	<b>BG</b>



## 13.7 Straßenverkehrsunfälle, Getötete, Verletzte

Land	1950	1966	1967	1968	1969	1970	1971	1972	1973	1974
<b>Auf 100 Unfälle insgesamt entfielen</b>										
<b>Getötete 1)</b>										
Schleswig - Holstein	2,1	1,5	1,5	1,5	1,4	1,4	1,5	1,3	1,2	1,1
Niedersachsen	2,8	2,1	2,0	2,0	2,0	1,9	2,0	1,9	1,6	1,6
Nordrhein - Westfalen	2,2	1,5	1,6	1,5	1,4	1,4	1,4	1,3	1,2	1,1
Hessen	2,4	1,2	1,3	1,1	1,1	1,2	1,2	1,2	1,1	1,0
Rheinland - Pfalz	3,7	1,5	1,6	1,5	1,4	1,4	1,4	1,3	1,2	1,2
Baden - Württemberg	2,7 2)	1,4	1,4	1,3	1,3	1,3	1,4	1,4	1,3	1,3
Bayern	3,1 3)	1,5	1,6	1,6	1,5	1,6	1,6	1,6	1,4	1,5
Saarland	2,2	1,4	1,3	1,3	1,3	1,2	1,3	1,3	1,2	1,0
Länder ohne Stadtstaaten	2,7	1,5	1,6	1,5	1,4	1,4	1,5	1,4	1,3	1,3
Hamburg	1,1	1,0	1,1	1,0	1,0	1,1	0,7	0,7	0,6	0,7
Bremen	1,5	0,5	0,6	0,6	0,7	0,7	0,6	0,6	0,7	0,4
Berlin (West)	0,8	0,6	0,5	0,6	0,6	0,5	0,7	0,6	0,5	0,6
<b>Bundesgebiet</b>	<b>2,5</b>	<b>1,4</b>	<b>1,5</b>	<b>1,4</b>	<b>1,4</b>	<b>1,4</b>	<b>1,4</b>	<b>1,4</b>	<b>1,2</b>	<b>1,2</b>
<b>Verletzte</b>										
Schleswig - Holstein	59,6	37,4	39,2	39,2	37,6	36,1	38,8	38,0	36,0	35,3
Niedersachsen	59,8	42,7	44,2	43,6	40,8	39,3	41,0	39,3	37,6	36,7
Nordrhein - Westfalen	60,4	42,8	43,0	43,5	44,1	43,1	43,4	42,3	40,6	39,8
Hessen	57,9	35,5	36,8	36,2	36,7	35,4	36,9	36,4	35,6	34,3
Rheinland - Pfalz	63,5	39,7	40,1	38,8	36,8	36,8	36,5	36,4	35,3	34,2
Baden - Württemberg	63,4 2)	37,9	38,6	36,0	35,4	35,2	35,7	35,9	34,9	35,0
Bayern	65,9 3)	38,5	41,7	40,6	38,8	38,4	39,3	40,4	38,9	38,8
Saarland	58,8	39,8	38,8	38,6	39,9	37,9	39,0	38,3	36,2	35,4
Länder ohne Stadtstaaten	61,8	39,9	41,1	40,3	39,5	38,7	39,5	39,1	37,7	37,1
Hamburg	45,7	45,1	48,4	50,1	47,5	48,9	37,3	35,5	34,3	33,8
Bremen	48,7	26,3	27,2	28,4	27,8	26,6	27,2	26,6	28,4	28,5
Berlin (West)	52,0	26,1	27,6	27,1	27,6	27,3	28,2	28,3	26,9	27,8
<b>Bundesgebiet</b>	<b>60,3</b>	<b>39,1</b>	<b>40,4</b>	<b>39,7</b>	<b>38,9</b>	<b>38,2</b>	<b>38,7</b>	<b>38,3</b>	<b>36,9</b>	<b>36,4</b>
<b>Auf 100 Unfälle mit Personenschaden entfielen</b>										
<b>Getötete 1)</b>										
Schleswig - Holstein	.	5,2	5,2	5,2	5,1	5,2	5,3	4,7	4,2	4,2
Niedersachsen	.	6,4	6,4	6,3	6,8	6,7	6,8	6,8	5,9	5,8
Nordrhein - Westfalen	.	4,9	4,9	4,5	4,4	4,4	4,3	4,2	4,0	3,6
Hessen	.	4,9	4,9	4,3	4,2	4,7	4,5	4,5	4,3	3,9
Rheinland - Pfalz	.	5,6	5,6	5,5	5,3	5,4	5,7	5,3	5,0	4,8
Baden - Württemberg	.	5,3	5,3	5,3	5,3	5,6	5,6	5,6	5,5	5,1
Bayern	.	5,4	5,4	5,5	5,4	6,0	5,9	5,7	5,2	5,3
Saarland	4,6	4,7	4,7	4,4	4,7	4,6	4,7	5,0	4,6	3,9
Länder ohne Stadtstaaten	.	5,3	5,3	5,1	5,1	5,3	5,3	5,2	4,8	4,6
Hamburg	.	2,8	2,8	2,5	2,8	3,0	2,6	2,7	2,4	2,6
Bremen	.	2,5	2,5	2,6	2,9	3,3	2,6	2,6	2,8	1,8
Berlin (West)	.	2,5	2,5	2,7	2,8	2,5	3,0	2,6	2,3	2,5
<b>Bundesgebiet</b>	.	<b>5,1</b>	<b>5,1</b>	<b>4,9</b>	<b>4,9</b>	<b>5,1</b>	<b>5,1</b>	<b>5,0</b>	<b>4,6</b>	<b>4,4</b>
<b>Verletzte</b>										
Schleswig - Holstein	.	134,6	134,6	136,1	136,1	137,7	137,3	134,7	132,4	131,3
Niedersachsen	.	138,1	138,1	138,9	140,4	141,3	140,9	138,9	137,8	133,4
Nordrhein - Westfalen	.	133,9	133,9	133,8	135,4	136,3	135,8	135,5	133,7	131,1
Hessen	.	142,3	142,3	141,9	142,7	143,3	143,5	142,0	140,5	136,7
Rheinland - Pfalz	.	132,5	142,5	142,1	143,6	145,3	144,6	144,3	142,0	138,6
Baden - Württemberg	.	142,9	142,9	143,8	146,2	148,0	146,9	145,7	144,5	141,3
Bayern	.	141,9	141,9	142,0	144,0	145,9	145,1	144,4	143,7	140,2
Saarland	120,3	136,4	136,4	136,3	139,6	140,8	143,2	142,5	138,0	137,0
Länder ohne Stadtstaaten	.	138,7	138,7	138,9	140,5	141,9	141,4	140,5	139,0	135,9
Hamburg	.	129,7	129,7	131,8	131,4	135,0	132,8	134,2	132,7	129,9
Bremen	.	116,1	116,1	118,9	119,9	122,1	119,4	119,6	119,1	118,7
Berlin (West)	.	125,9	125,9	126,6	125,9	126,8	127,6	127,6	126,5	126,3
<b>Bundesgebiet</b>	.	<b>137,7</b>	<b>137,7</b>	<b>138,0</b>	<b>139,4</b>	<b>140,8</b>	<b>140,3</b>	<b>139,5</b>	<b>138,0</b>	<b>135,1</b>

1) 1950: Getötete ohne die an den Unfallfolgen später Gestorbenen; ab 1966: Getötete einschl. der innerhalb 10 Tagen an den Unfallfolgen Gestorbenen. — 2) Einschl. Lindau. — 3) Ohne Lindau.

## 13.8 Gebührenpflichtige Hörfunk- und Fernsehteilnehmer \*)

Land 1)	1967	1968	1969	1970	1971	1972	1973	1974
<b>Gebührenpflichtige Hörfunkteilnehmer</b>								
<b>1 000</b>								
Schleswig - Holstein								
Hamburg	3 753,4	3 848,4	3 915,1	3 882,8	3 889,0	3 894,1	3 901,3	3 881,9
Niedersachsen								
Bremen								
Nordrhein - Westfalen	4 992,4	5 088,1	5 183,1	5 135,4	5 121,1	5 107,2	5 099,5	5 087,7
Hessen	1 582,4	1 624,4	1 664,6	1 675,0	1 707,2	1 734,9	1 755,4	1 768,0
Rheinland - Pfalz	1 019,0	1 041,1	1 064,0	1 063,4	1 072,8	1 098,7	1 115,0	1 123,8
Baden - Württemberg	2 581,3	2 657,8	2 727,0	2 756,3	2 817,0	2 890,4	2 956,8	3 005,5
Bayern	2 991,1	3 058,5	3 134,1	3 153,3	3 196,6	3 242,5	3 276,7	3 304,6
Saarland	313,2	318,1	325,5	327,9	332,9	337,9	340,3	341,8
Berlin (West)	897,5	905,3	909,8	888,9	889,7	893,5	883,7	882,5
<b>Bundesgebiet</b>	<b>18 130,3</b>	<b>18 541,6</b>	<b>18 923,3</b>	<b>18 883,0</b>	<b>19 026,2</b>	<b>19 199,3</b>	<b>19 328,8</b>	<b>19 395,7</b>
<b>auf 1 000 Einwohner</b>								
Schleswig - Holstein								
Hamburg	311	317	320	317	318	317	317	315
Niedersachsen								
Bremen								
Nordrhein - Westfalen	296	300	303	298	299	297	296	295
Hessen	301	305	307	307	311	314	314	317
Rheinland - Pfalz	281	286	290	289	292	298	301	305
Baden - Württemberg	301	305	306	306	311	316	320	326
Bayern	291	294	297	296	299	301	302	305
Saarland	277	282	289	291	297	302	306	310
Berlin (West)	415	423	426	417	427	433	432	436
<b>Bundesgebiet</b>	<b>302</b>	<b>307</b>	<b>309</b>	<b>307</b>	<b>309</b>	<b>311</b>	<b>311</b>	<b>313</b>
<b>Gebührenpflichtige Fernsehteilnehmer</b>								
<b>1 000</b>								
Schleswig - Holstein								
Hamburg	2 973,5	3 219,5	3 389,7	3 429,9	3 498,5	3 553,2	3 579,3	3 588,6
Niedersachsen								
Bremen								
Nordrhein - Westfalen	4 166,2	4 423,9	4 632,7	4 657,2	4 705,7	4 751,3	4 766,5	4 768,9
Hessen	1 213,8	1 317,9	1 406,7	1 447,1	1 502,9	1 551,1	1 582,6	1 608,2
Rheinland - Pfalz	780,4	848,4	906,5	929,0	956,6	983,6	1 001,2	1 013,9
Baden - Württemberg	1 654,5	1 854,5	2 030,0	2 145,4	2 256,2	2 372,8	2 457,3	2 536,9
Bayern	2 025,2	2 235,2	2 430,9	2 557,7	2 675,7	2 791,8	2 864,1	2 929,8
Saarland	257,3	272,5	287,9	296,5	303,9	311,5	315,1	318,8
Berlin (West)	675,7	720,4	750,7	750,3	769,4	784,9	785,5	790,9
<b>Bundesgebiet</b>	<b>13 746,8</b>	<b>14 892,2</b>	<b>15 835,0</b>	<b>16 213,1</b>	<b>16 668,9</b>	<b>17 100,1</b>	<b>17 351,4</b>	<b>17 555,9</b>
<b>auf 1 000 Einwohner</b>								
Schleswig - Holstein								
Hamburg	246	265	277	280	286	289	291	292
Niedersachsen								
Bremen								
Nordrhein - Westfalen	247	261	270	271	275	276	276	277
Hessen	231	247	259	265	274	280	283	288
Rheinland - Pfalz	215	233	247	252	260	267	271	275
Baden - Württemberg	193	213	228	238	249	259	266	275
Bayern	197	215	230	240	250	259	264	270
Saarland	227	241	255	263	271	278	283	289
Berlin (West)	312	338	352	352	369	381	384	391
<b>Bundesgebiet</b>	<b>229</b>	<b>246</b>	<b>259</b>	<b>264</b>	<b>271</b>	<b>277</b>	<b>279</b>	<b>283</b>

\*) Stand 31. 12.

1) Zusammenfassung aus Oberpostdirektionsbezirken, Berlin (West) = Landespostdirektion (siehe Erläuterungen).

Quelle für Grundzahlen: Posttechnisches Zentralamt, Darmstadt

14 Geld und Kredit  
14.1 Spareinlagen \*)

Land	1950 1)	1967	1968 2)	1969	1970	1971	1972	1973	1974
<b>Alle Kreditinstitute</b>									
Mill. DM									
Schleswig - Holstein	131	4 158	4 744	5 295	5 810	6 495	7 332	7 832	8 654
Niedersachsen	504	14 360	16 276	18 196	19 955	22 440	25 318	27 020	30 088
Nordrhein - Westfalen	1 144	40 752	46 200	51 089	55 628	62 513	70 345	74 342	82 146
Hessen	332	12 943	15 036	17 042	19 131	21 976	25 203	26 989	29 728
Rheinland - Pfalz	249	7 320	8 448	9 433	10 493	12 013	13 742	14 711	16 404
Baden - Württemberg	705 5)	20 946	24 501	27 606	30 467	34 301	38 811	41 734	46 004
Bayern	676 6)	23 941	28 202	32 071	35 621	40 256	45 954	49 910	55 314
Saarland	.	2 081	2 402	2 666	2 975	3 370	3 812	4 063	4 524
Länder ohne Stadtstaaten	.	126 500	145 809	163 398	180 080	203 364	230 517	246 601	272 862
Hamburg	140	5 837	6 556	7 239	7 764	8 692	9 684	10 048	10 881
Bremen	52	1 765	1 969	2 175	2 393	2 682	2 975	3 150	3 457
Berlin (West) 3)	45	3 890	4 343	4 859	5 472	6 336	7 252	7 980	8 940
Postsparkassenämter 4)	134	6 677	7 431	8 344	9 730	11 402	13 522	14 869	16 680
Überregionale Institute mit Sonderaufgaben	0	3	2	2	1	2	3	3	4
<b>Bundesgebiet</b>	<b>4 111 7)</b>	<b>144 672</b>	<b>166 110</b>	<b>186 017</b>	<b>205 440</b>	<b>232 478</b>	<b>263 953</b>	<b>282 651</b>	<b>312 824</b>
<b>darunter Sparkassen und Kreditgenossenschaften</b>									
Mill. DM									
Schleswig - Holstein	109	3 238	3 676	4 091	4 483	4 968	5 586	5 981	6 614
Niedersachsen	448	12 459	14 089	15 741	17 265	17 891	20 107	21 511	23 954
Nordrhein - Westfalen	1 023	33 986	38 399	42 382	46 276	51 608	57 886	61 097	67 615
Hessen	249	10 833	12 574	14 206	15 938	18 173	20 735	22 056	24 248
Rheinland - Pfalz	227	6 435	7 464	8 332	9 294	10 637	12 173	13 058	14 588
Baden - Württemberg	649 5)	18 497	21 754	24 483	27 125	30 501	34 411	37 012	40 755
Bayern	520 6)	17 259	20 396	23 154	25 782	28 951	32 879	36 151	40 276
Saarland	.	1 869	2 155	2 396	2 681	3 042	3 445	3 686	4 112
Länder ohne Stadtstaaten	.	104 576	120 507	134 785	148 844	165 771	187 222	200 552	222 162
Hamburg	114	4 265	4 778	5 271	5 696	6 308	6 948	7 187	7 881
Bremen	43	1 352	1 496	1 650	1 806	2 020	2 223	2 317	2 558
Berlin (West)	27	2 192	2 422	2 679	2 992	3 344	3 747	4 105	4 563
<b>Bundesgebiet</b>	<b>.</b>	<b>112 384</b>	<b>129 203</b>	<b>144 385</b>	<b>159 338</b>	<b>177 443</b>	<b>200 140</b>	<b>214 161</b>	<b>237 164</b>
<b>Zunahme gegenüber dem Vorjahr in %</b>									
Schleswig - Holstein	22,1	12,8	13,5	11,3	9,6	10,8	12,4	7,1	10,6
Niedersachsen	24,8	12,9	13,1	11,7	9,7	3,6	12,4	7,0	11,4
Nordrhein - Westfalen	38,3	12,4	13,0	10,4	9,2	11,5	12,2	5,5	10,7
Hessen	26,9	14,8	16,1	13,0	12,2	14,0	14,1	6,4	9,9
Rheinland - Pfalz	19,8	13,7	16,0	11,6	11,5	14,5	14,4	7,3	11,7
Baden - Württemberg	23,0 5)	14,6	17,6	12,5	10,8	12,4	12,8	7,6	10,1
Bayern	36,2 6)	15,7	18,2	13,5	11,4	12,3	13,6	10,0	11,4
Saarland	.	13,2	15,3	11,2	11,9	13,5	13,2	7,0	11,6
Länder ohne Stadtstaaten	.	13,8	15,2	11,8	10,4	11,4	12,9	7,1	10,8
Hamburg	39,2	13,4	12,0	10,3	8,1	10,7	10,1	3,4	9,7
Bremen	26,8	11,8	10,7	10,3	9,5	11,8	10,0	4,2	10,4
Berlin (West)	.	15,4	10,5	10,6	11,7	11,8	12,1	9,6	11,2
<b>Bundesgebiet</b>	<b>.</b>	<b>13,8</b>	<b>15,0</b>	<b>11,8</b>	<b>10,4</b>	<b>11,4</b>	<b>12,8</b>	<b>7,0</b>	<b>10,7</b>
<b>DM je Einwohner</b>									
Schleswig - Holstein	43	1 295	1 454	1 600	1 746	1 953	2 179	2 319	2 560
Niedersachsen	67	1 782	2 002	2 217	2 423	2 492	2 787	2 963	3 297
Nordrhein - Westfalen	78	2 018	2 265	2 474	2 689	3 011	3 367	3 543	3 927
Hessen	58	2 058	2 358	2 620	2 919	3 310	3 748	3 950	4 349
Rheinland - Pfalz	76	1 775	2 048	2 269	2 523	2 892	3 299	3 528	3 956
Baden - Württemberg	102 5)	2 160	2 496	2 748	3 015	3 368	3 759	4 006	4 417
Bayern	57 6)	1 679	1 960	2 191	2 422	2 708	3 050	3 331	3 712
Saarland	.	1 652	1 909	2 125	2 379	2 711	3 080	3 315	3 728
Länder ohne Stadtstaaten	.	1 894	2 162	2 386	2 620	2 913	3 270	3 483	3 863
Hamburg	72	2 327	2 621	2 901	3 144	3 541	3 934	4 103	4 545
Bremen	78	1 798	1 984	2 183	2 386	2 733	3 027	3 179	3 533
Berlin (West)	12	1 013	1 131	1 255	1 405	1 605	1 817	2 004	2 254
<b>Bundesgebiet</b>	<b>69 7)</b>	<b>1 875</b>	<b>2 137</b>	<b>2 359</b>	<b>2 591</b>	<b>2 885</b>	<b>3 238</b>	<b>3 449</b>	<b>3 826</b>

\*) Sparkassen, Postsparkassen, Kreditgenossenschaften, Zentralkassen, Kreditbanken, Girozentralen, Hypothekenbanken und öffentl.-rechtl. Grundkreditanstalten, Kreditinstitute mit Sonderaufgaben. — Stand 31. 12.  
1) Einschl. Ausgleichsschriften für Vertriebene und Aispärer. — 2) Die Angaben sind infolge neuer Abgrenzung des Berichtskreises mit denen des Vorjahres nicht voll vergleichbar. — 3) 1950 mit Postsparkasse, aber ohne Spareinlagen von Instituten mit Doppelsitz in Berlin (West) und in einem anderen Land des Bundesgebietes, die in den Ergebnissen der übrigen Länder enthalten sind. — 4) 1950 ohne Postsparkasse Berlin (West). — 5) Einschl. Lindau. — 6) Ohne Lindau. — 7) Ohne Saarland.

Quelle für Grundzahlen. Deutsche Bundesbank, Frankfurt/M.

## 15.1 Empfänger von Wohngeld nach Art des Zuschusses

Land	1966	1967	1968	1969	1970	1971	1972	1973	1974
<b>Empfänger von Wohngeld insgesamt</b>									
Schleswig - Holstein	40 196	48 423	59 233	60 248	59 452	45 988	80 916	78 570	99 713
Niedersachsen	74 665	97 772	114 310	120 925	120 981	129 945	159 239	157 377	206 345
Nordrhein - Westfalen	147 885	162 888	205 805	228 391	262 956	462 817	429 433	420 094	543 102
Hessen	55 945	61 288	74 116	72 545	78 954	89 878	97 120	103 491	133 417
Rheinland - Pfalz	23 095	27 034	31 940	33 102	35 009	26 863	43 801	49 285	66 492
Baden - Württemberg	71 665	83 124	88 627	88 880	92 964	113 754	108 854	114 185	145 169
Bayern	104 100	119 491	137 850	130 120	133 184	117 463	162 439	174 741	217 542
Saarland	10 565	12 777	12 967	12 368	13 208	11 221	18 293	21 780	22 751
Länder ohne Stadtstaaten	528 116	612 797	724 848	746 579	796 708	997 929 <sup>a</sup>	1 100 095	1 119 523	1 433 531
Hamburg	24 697	28 605	31 772	38 581	42 151	59 033	63 728	64 372	76 829
Bremen	7 342	7 837	12 560	16 426	18 079	29 356	22 787	27 482	30 159
Berlin (West)	46 248	42 078	41 690	49 171	51 397	67 626	91 161	90 194	109 421
<b>Bundesgebiet</b>	<b>606 403</b>	<b>691 317</b>	<b>810 870</b>	<b>850 757</b>	<b>908 335</b>	<b>1 163 944</b>	<b>1 277 771</b>	<b>1 301 571</b>	<b>1 649 940</b>
<b>Empfänger von Mietzuschuß</b>									
Schleswig - Holstein	34 528	41 499	51 542	52 665	53 080	39 973	73 775	72 719	89 931
Niedersachsen	58 074	75 983	91 141	97 832	100 861	107 250	137 230	138 939	180 812
Nordrhein - Westfalen	134 032	147 610	190 536	209 428	246 901	434 044	407 907	402 393	514 293
Hessen	52 508	57 579	70 284	68 991	76 036	85 591	93 243	99 224	125 530
Rheinland - Pfalz	19 690	23 044	27 912	29 512	32 243	24 612	40 456	46 323	60 013
Baden - Württemberg	63 918	74 844	80 776	81 625	87 481	105 996	103 318	109 097	137 320
Bayern	94 821	108 850	126 251	118 472	123 832	107 289	151 599	164 288	201 274
Saarland	6 681	8 037	8 893	8 699	10 605	7 328	14 704	18 856	18 266
Länder ohne Stadtstaaten	464 252	537 446	647 335	667 224	731 039	912 083	1 022 232	1 051 839	1 327 439
Hamburg	23 739	27 677	30 935	37 752	41 540	58 142	62 969	63 743	75 952
Bremen	6 821	7 182	11 804	15 443	17 201	28 052	21 742	26 487	29 213
Berlin (West)	46 017	41 766	41 373	48 919	51 161	67 250	90 607	89 672	108 676
<b>Bundesgebiet</b>	<b>540 829</b>	<b>614 071</b>	<b>731 447</b>	<b>769 338</b>	<b>840 941</b>	<b>1 065 527</b>	<b>1 197 550</b>	<b>1 231 741</b>	<b>1 541 280</b>
<b>Empfänger von Lastenzuschuß</b>									
Schleswig - Holstein	5 668	6 924	7 691	7 583	6 372	6 015	7 141	5 851	9 782
Niedersachsen	16 591	21 789	23 159	23 093	20 120	22 695	22 009	18 438	25 533
Nordrhein - Westfalen	13 853	15 278	15 269	18 963	16 055	28 773	21 526	17 701	28 809
Hessen	3 437	3 709	3 832	3 554	2 918	4 287	3 877	4 267	7 887
Rheinland - Pfalz	3 405	3 990	4 028	3 590	2 766	2 251	3 345	2 962	5 479
Baden - Württemberg	7 747	8 280	7 851	7 255	5 483	7 758	5 536	5 088	7 849
Bayern	9 279	10 641	11 599	11 648	9 352	10 174	10 840	10 453	16 268
Saarland	3 884	4 740	4 074	3 669	2 603	3 893	3 589	2 924	4 485
Länder ohne Stadtstaaten	63 884	75 351	77 513	79 355	65 669	85 846	77 863	67 684	106 082
Hamburg	958	928	837	829	611	891	759	629	877
Bremen	521	655	756	983	878	1 304	1 045	995	946
Berlin (West)	231	312	317	252	236	376	554	522	745
<b>Bundesgebiet</b>	<b>65 574</b>	<b>77 246</b>	<b>79 423</b>	<b>81 419</b>	<b>67 394</b>	<b>88 417</b>	<b>80 221</b>	<b>69 830</b>	<b>108 660</b>

## 15.2 Empfänger

Land	1967			1968			1969		
	Sozialhilfe ohne Personen, die nur einmalige Hilfe zum Lebensunterhalt erhielten	Laufende Hilfe zum Lebensunterhalt	Hilfe in besonderen Lebenslagen	Sozialhilfe ohne Personen, die nur einmalige Hilfe zum Lebensunterhalt erhielten	Laufende Hilfe zum Lebensunterhalt	Hilfe in besonderen Lebenslagen	Sozialhilfe ohne Personen, die nur einmalige Hilfe zum Lebensunterhalt erhielten	Laufende Hilfe zum Lebensunterhalt	Hilfe in besonderen Lebenslagen
<b>Empfänger von Hilfe</b>									
in									
Schleswig - Holstein	52,3	35,7	25,5	50,2	32,3	26,4	47,9	30,2	25,8
Niedersachsen	123,1	81,0	64,9	122,6	79,7	68,3	123,2	76,7	69,2
Nordrhein - Westfalen	392,6	276,4	190,3	375,8	259,0	191,7	364,1	244,4	193,1
Hessen	90,0	60,7	45,7	90,8	59,1	47,9	91,1	58,4	48,8
Rheinland - Pfalz	51,2	35,3	26,3	50,6	34,7	27,4	50,1	32,9	28,1
Baden - Württemberg	103,8	68,6	51,2	100,2	65,1	51,8	97,0	61,4	51,7
Bayern	117,8	87,6	52,9	115,6	85,9	52,3	113,7	82,9	52,4
Saarland	25,0	18,1	10,2	23,6	16,5	10,6	25,8	19,0	11,1
Länder ohne Stadtstaaten	955,8	663,5	467,0	929,4	632,2	476,3	912,9	605,7	480,1
Hamburg	40,1	25,1	26,7	39,1	24,0	26,4	38,8	23,3	26,9
Bremen	20,8	15,2	10,3	20,1	14,3	10,5	18,7	13,5	9,6
Berlin (West)	100,7	78,5	37,7	95,4	73,2	37,9	86,3	64,8	36,2
<b>Bundesgebiet</b>	<b>1 117,4</b>	<b>782,3</b>	<b>541,7</b>	<b>1 083,9</b>	<b>743,7</b>	<b>551,0</b>	<b>1 056,7</b>	<b>707,4</b>	<b>552,9</b>
<b>Empfänger von Hilfe</b>									
in									
Schleswig - Holstein	19,2	1,8	17,7	20,0	1,7	18,6	20,4	1,6	19,1
Niedersachsen	49,6	4,5	45,7	51,3	4,9	47,2	54,3	5,5	49,5
Nordrhein - Westfalen	143,5	12,0	133,1	146,4	11,9	136,0	139,9	12,2	130,2
Hessen	29,0	5,7	24,7	31,6	5,5	26,9	32,0	4,8	27,8
Rheinland - Pfalz	20,2	2,6	18,0	19,1	2,5	17,0	18,8	2,4	16,8
Baden - Württemberg	45,1	4,8	41,3	44,5	4,7	40,9	45,2	4,6	41,7
Bayern	87,4	11,3	78,7	89,3	10,8	80,6	90,7	11,0	81,8
Saarland	4,7	1,3	3,7	4,3	1,1	3,3	4,2	1,1	3,4
Länder ohne Stadtstaaten	398,7	44,1	362,8	406,6	43,3	370,6	405,6	43,2	370,2
Hamburg	22,5	0,0	22,5	23,0	0,0	23,0	23,1	0,0	23,1
Bremen	5,2	0,6	4,7	5,4	0,6	4,9	5,5	0,5	5,1
Berlin (West)	19,1	9,8	14,4	18,7	9,4	14,7	19,8	10,0	15,5
<b>Bundesgebiet</b>	<b>445,5</b>	<b>54,5</b>	<b>404,3</b>	<b>453,8</b>	<b>53,3</b>	<b>413,2</b>	<b>453,9</b>	<b>53,8</b>	<b>413,8</b>
<b>Empfänger von Hilfe außerhalb von</b>									
in									
Schleswig - Holstein	70,1	37,5	42,3	68,8	34,0	44,1	66,8	31,7	43,8
Niedersachsen	170,1	85,4	108,9	169,1	84,4	112,1	173,5	82,0	115,9
Nordrhein - Westfalen	527,5	288,0	318,4	513,1	270,5	322,2	495,9	256,1	318,5
Hessen	116,8	66,2	69,1	120,7	64,5	73,6	121,8	63,1	75,8
Rheinland - Pfalz	69,3	37,8	43,1	68,5	37,1	43,6	67,1	35,2	43,6
Baden - Württemberg	145,9	73,3	90,5	141,1	69,5	90,3	139,1	65,9	91,3
Bayern	198,8	98,5	127,4	198,4	96,2	128,9	198,2	93,6	130,2
Saarland	29,3	19,3	13,7	27,6	17,6	13,7	29,7	20,0	14,4
Länder ohne Stadtstaaten	1 327,8	705,9	813,3	1 307,2	673,8	828,6	1 292,0	647,5	833,4
Hamburg	59,0	25,1	46,3	58,3	24,0	46,3	58,3	23,3	46,8
Bremen	25,4	15,8	14,4	24,9	14,8	15,0	23,8	14,0	14,3
Berlin (West)	118,6	88,1	51,4	112,9	82,3	51,8	105,1	74,6	51,1
<b>Bundesgebiet</b>	<b>1 530,7</b>	<b>834,9</b>	<b>925,5</b>	<b>1 503,4</b>	<b>794,9</b>	<b>941,7</b>	<b>1 479,1</b>	<b>759,5</b>	<b>945,7</b>
<b>auf 1 000</b>									
Schleswig - Holstein	28,1	15,0	16,9	26,9	13,3	17,2	26,1	12,4	17,1
Niedersachsen	24,3	12,2	15,6	23,8	11,9	15,8	24,4	11,5	16,3
Nordrhein - Westfalen	31,3	17,1	18,9	30,0	15,8	18,8	28,9	15,0	18,6
Hessen	22,2	12,6	13,1	22,3	11,9	13,6	22,5	11,6	14,0
Rheinland - Pfalz	19,1	10,4	11,9	18,7	10,1	11,9	18,3	9,6	11,9
Baden - Württemberg	17,0	8,6	10,6	15,8	7,8	10,1	15,6	7,4	10,2
Bayern	19,3	9,6	12,4	18,8	9,1	12,2	18,8	8,9	12,3
Saarland	25,9	17,1	12,1	24,4	15,6	12,2	26,4	17,8	12,7
Länder ohne Stadtstaaten	24,1	12,8	14,7	23,1	11,9	14,7	22,9	11,5	14,8
Hamburg	32,2	13,7	25,3	32,1	13,2	25,5	32,1	12,8	25,8
Bremen	33,7	21,0	19,2	33,0	19,6	19,8	31,5	18,5	19,0
Berlin (West)	54,8	40,7	23,8	52,9	38,6	24,3	49,2	35,0	23,9
<b>Bundesgebiet</b>	<b>25,5</b>	<b>13,9</b>	<b>15,4</b>	<b>24,6</b>	<b>13,0</b>	<b>15,4</b>	<b>24,2</b>	<b>12,4</b>	<b>15,5</b>

\*) Ohne Nichtsehrfts sowie ohne Empfänger von Pauschalhilfen. Personen, die Hilfe verschiedener Art erhielten, wurden bei jeder Hilfeart gezählt

Sozialleistungen

von Sozialhilfe \*)

1970			1971			1972			1973			Land
Sozialhilfe ohne Personen, die nur einmalige Hilfe zum Lebensunterhalt erhielten	Laufende Hilfe zum Lebensunterhalt	Hilfe in besonderen Lebenslagen	Sozialhilfe ohne Personen, die nur einmalige Hilfe zum Lebensunterhalt erhielten	Laufende Hilfe zum Lebensunterhalt	Hilfe in besonderen Lebenslagen	Sozialhilfe ohne Personen, die nur einmalige Hilfe zum Lebensunterhalt erhielten	Laufende Hilfe zum Lebensunterhalt	Hilfe in besonderen Lebenslagen	Sozialhilfe ohne Personen, die nur einmalige Hilfe zum Lebensunterhalt erhielten	Laufende Hilfe zum Lebensunterhalt	Hilfe in besonderen Lebenslagen	
<b>außerhalb von Anstalten</b>												
<b>1 000</b>												
50,6	30,9	27,9	54,0	34,1	28,9	57,9	37,0	29,7	60,8	39,4	30,6	SchH
127,0	76,5	72,8	136,0	81,9	74,0	142,9	86,3	78,7	154,0	93,5	83,9	Ndsa
370,0	239,7	202,7	378,9	256,4	200,1	411,6	275,8	217,8	445,7	297,9	233,8	NW
90,4	56,7	48,9	96,8	61,2	51,6	98,4	63,1	51,2	102,1	66,7	51,6	Hess
52,5	32,6	30,6	57,2	36,4	32,4	62,0	39,9	34,0	69,0	43,6	36,8	RhPf
98,7	60,1	54,8	106,6	68,0	56,5	113,1	76,3	55,6	118,6	82,2	54,0	BaWü
115,7	81,2	54,9	122,9	86,2	57,8	142,4	96,6	68,1	147,8	101,0	68,6	Bay
24,6	18,0	10,9	24,9	17,6	12,1	25,6	17,4	13,0	26,6	17,4	13,8	Saar
929,7	595,7	503,5	977,2	641,7	513,4	1 054,0	692,4	548,2	1 124,6	741,8	572,9	LoSt
39,9	23,2	28,5	41,4	23,5	29,8	46,2	27,9	32,1	50,8	31,0	34,6	Hmb
19,5	13,9	9,8	21,6	18,9	9,7	27,2	20,7	11,7	28,1	21,8	10,9	Brm
86,2	64,8	35,5	88,5	66,6	36,3	90,0	68,1	36,4	88,2	66,5	37,5	BinW
<b>1 075,3</b>	<b>697,6</b>	<b>577,3</b>	<b>1 128,7</b>	<b>747,7</b>	<b>589,2</b>	<b>1 217,3</b>	<b>809,1</b>	<b>628,4</b>	<b>1 291,7</b>	<b>861,1</b>	<b>655,9</b>	<b>BG</b>
<b>in Anstalten</b>												
<b>1 000</b>												
19,9	1,8	18,4	22,0	1,9	20,3	22,9	2,1	21,2	25,0	2,0	23,2	SchH
56,9	5,4	52,2	58,9	5,5	54,0	60,9	5,7	56,0	61,9	5,2	57,1	Ndsa
142,3	10,8	132,7	142,8	12,6	132,2	142,1	12,9	130,9	146,4	13,7	134,0	NW
32,5	5,3	28,3	33,9	7,0	28,5	34,5	5,7	29,9	36,6	7,1	31,3	Hess
18,4	2,4	16,3	20,3	2,4	18,2	19,5	2,4	17,4	23,3	2,2	21,4	RhPf
46,2	4,3	42,9	47,4	4,3	44,0	49,6	4,4	46,1	50,0	4,0	46,8	BaWü
80,3	11,5	71,0	72,8	11,9	62,7	74,9	13,1	63,8	72,7	12,7	62,6	Bay
4,4	1,2	3,5	4,6	1,2	3,8	4,8	1,2	4,1	5,0	1,1	4,2	Saar
401,0	42,7	365,3	402,7	46,9	363,8	409,2	47,4	369,3	420,9	48,0	380,5	LoSt
22,9	0,0	22,9	27,6	0,0	27,6	28,7	0,0	28,7	28,7	0,0	28,7	Hmb
6,0	0,5	5,6	6,8	0,5	6,3	7,1	0,6	6,5	7,8	0,6	7,3	Brm
19,8	9,9	15,9	19,7	9,8	15,9	20,1	11,1	16,2	20,9	10,1	17,1	BinW
<b>449,6</b>	<b>53,1</b>	<b>409,7</b>	<b>456,8</b>	<b>57,2</b>	<b>413,6</b>	<b>465,0</b>	<b>59,1</b>	<b>420,7</b>	<b>478,2</b>	<b>58,6</b>	<b>433,5</b>	<b>BG</b>
<b>Anstalten und/oder in Anstalten</b>												
<b>1 000</b>												
69,0	32,7	45,3	74,3	36,0	48,1	79,2	39,1	49,9	83,5	41,4	52,4	SchH
179,3	81,7	122,0	190,6	87,3	125,4	199,4	91,8	131,9	211,1	98,7	138,0	Ndsa
501,9	250,2	329,6	509,0	268,5	325,1	541,6	288,3	341,6	578,9	311,1	360,2	NW
121,7	61,8	76,3	128,6	67,6	79,3	131,9	68,8	80,4	137,6	73,7	82,2	Hess
69,4	34,9	45,7	75,6	38,7	49,3	79,5	42,2	50,2	90,3	45,7	56,9	RhPf
141,6	64,3	95,4	150,8	72,1	98,3	159,1	80,5	99,4	165,0	86,1	98,5	BaWü
190,4	92,3	122,4	190,1	97,8	116,9	211,4	109,3	128,4	214,7	113,3	127,7	Bay
28,7	19,1	14,2	29,2	18,8	15,8	30,1	18,6	16,8	31,2	18,5	17,8	Saar
1 301,9	636,9	851,1	1 348,3	686,6	858,3	1 432,1	738,5	898,6	1 512,4	788,5	933,6	LoSt
59,3	23,2	48,3	64,9	23,5	53,8	70,2	27,9	56,6	74,3	31,0	58,8	Hmb
24,9	14,4	14,9	27,9	16,4	15,7	33,7	21,3	17,9	35,3	22,4	17,8	Brm
105,0	74,5	50,8	107,1	76,2	51,5	109,2	78,9	52,2	108,3	76,4	54,1	BinW
<b>1 491,1</b>	<b>748,9</b>	<b>965,1</b>	<b>1 548,1</b>	<b>802,8</b>	<b>979,2</b>	<b>1 645,2</b>	<b>866,6</b>	<b>1 025,3</b>	<b>1 730,3</b>	<b>918,2</b>	<b>1 064,2</b>	<b>BG</b>
<b>Einwohner</b>												
27,7	13,1	18,2	29,2	14,1	18,9	31,0	15,3	19,5	32,5	16,1	20,4	SchH
25,3	11,5	17,2	26,5	12,2	17,5	27,7	12,8	18,3	29,2	13,6	19,1	Ndsa
29,7	14,8	19,5	29,7	15,7	19,0	31,5	16,8	19,9	33,6	18,1	20,9	NW
22,6	11,5	14,2	23,4	12,3	14,4	23,9	12,5	14,6	24,8	13,3	14,8	Hess
19,0	9,6	12,5	20,6	10,5	13,4	21,6	11,5	13,6	24,4	12,3	15,4	RhPf
15,9	7,2	10,7	16,6	8,0	10,9	17,5	8,8	10,9	17,9	9,4	10,7	BaWü
18,2	8,8	11,7	17,8	9,1	10,9	19,7	10,2	12,0	19,8	10,5	11,8	Bay
25,7	17,1	12,7	26,1	16,7	14,0	26,9	16,6	15,0	28,0	16,6	15,9	Saar
23,2	11,4	15,2	23,7	12,1	15,1	25,1	12,9	15,7	26,3	13,7	16,3	LoSt
33,1	12,9	26,9	36,5	13,2	30,2	39,6	15,7	31,9	42,3	17,6	33,4	Hmb
34,5	19,9	20,6	37,7	22,2	21,2	45,7	28,9	24,3	48,3	30,6	24,3	Brm
49,5	35,1	23,9	51,4	36,6	24,7	52,7	38,1	25,2	52,7	37,2	26,3	BinW
<b>24,6</b>	<b>12,3</b>	<b>15,9</b>	<b>25,2</b>	<b>13,1</b>	<b>15,9</b>	<b>26,7</b>	<b>14,1</b>	<b>16,6</b>	<b>27,9</b>	<b>14,8</b>	<b>17,2</b>	<b>BG</b>

15 Öffentliche Sozialleistungen  
15.3 Aufwand für die Sozialhilfe \*)

Land	1967	1968	1969	1970	1971	1972	1973	1974		
	insgesamt							Hilfe zum Lebensunterhalt	Hilfe in besonderen Lebenslagen	
<b>Hilfe außerhalb von Anstalten</b>										
Mill. DM										
Schleswig - Holstein	55,6	55,4	58,3	73,6	82,6	100,1	117,6	147,8	97,4	50,4
Niedersachsen	132,2	136,1	144,3	174,4	213,3	267,8	322,2	430,6	234,7	195,9
Nordrhein - Westfalen	463,5	477,5	500,7	596,2	671,7	812,2	945,8	1 171,8	755,9	416,0
Hessen	108,6	111,9	118,1	133,6	159,2	188,6	215,5	291,4	203,6	87,8
Rheinland - Pfalz	59,3	59,2	62,6	77,3	93,0	113,8	131,6	162,7	95,7	67,0
Baden - Württemberg	99,9	101,2	105,2	125,6	156,3	181,5	212,7	256,5	184,4	72,1
Bayern	116,9	117,1	122,8	146,5	177,8	221,3	259,8	311,6	223,5	88,1
Saarland	25,4	24,8	25,3	30,8	35,6	41,1	47,4	59,4	40,8	18,6
Länder ohne Stadtstaaten	1 061,4	1 083,2	1 137,3	1 358,0	1 589,6	1 926,5	2 252,5	2 832,0	1 836,0	995,9
Hamburg 1)	46,4	47,8	52,7	66,4	70,9	74,8	90,2	114,4	74,8	39,6
Bremen	25,5	25,9	26,4	31,0	37,6	49,2	58,9	82,4	60,9	21,5
Berlin (West)	110,1	108,5	111,9	121,6	135,7	155,5	178,1	227,7	164,8	62,9
<b>Bundesgebiet</b>	<b>1 243,4</b>	<b>1 266,5</b>	<b>1 328,2</b>	<b>1 577,0</b>	<b>1 833,8</b>	<b>2 206,0</b>	<b>2 579,7</b>	<b>3 256,5</b>	<b>2 136,6</b>	<b>1 119,9</b>
<b>Hilfe in Anstalten</b>										
Mill. DM										
Schleswig - Holstein	57,0	62,4	66,5	74,9	93,1	115,5	137,1	189,7	13,9	175,8
Niedersachsen	140,2	162,6	174,3	195,3	239,3	291,8	340,8	423,1	39,1	384,0
Nordrhein - Westfalen	394,9	418,3	450,5	510,5	618,8	727,6	862,0	1 080,3	123,1	957,3
Hessen	121,5	131,3	147,0	177,8	224,8	274,3	323,2	401,4	49,9	351,5
Rheinland - Pfalz	66,9	68,5	75,5	84,3	99,5	127,5	142,8	178,8	18,4	160,4
Baden - Württemberg	159,5	169,3	182,8	213,1	268,1	317,5	372,5	482,2	29,2	453,0
Bayern	177,4	188,8	206,3	239,0	288,3	340,9	392,0	506,1	64,8	441,3
Saarland	19,7	24,6	23,9	28,3	42,0	47,2	53,3	60,9	10,7	50,2
Länder ohne Stadtstaaten	1 137,1	1 225,8	1 326,8	1 523,2	1 873,9	2 242,3	2 623,8	3 322,5	349,1	2 973,5
Hamburg 1)	60,5	59,7	64,6	70,4	106,5	124,5	147,6	185,7	0,6	185,2
Bremen	20,5	24,1	27,2	30,1	38,2	46,0	53,1	65,1	4,5	60,6
Berlin (West)	88,9	96,0	112,6	134,3	164,8	198,5	252,0	306,3	159,5	146,8
<b>Bundesgebiet</b>	<b>1 307,0</b>	<b>1 405,7</b>	<b>1 531,2</b>	<b>1 758,1</b>	<b>2 183,3</b>	<b>2 611,4</b>	<b>3 076,6</b>	<b>3 879,7</b>	<b>513,7</b>	<b>3 366,0</b>
<b>Gesamtaufwand</b>										
Mill. DM										
Schleswig - Holstein	112,6	117,8	124,8	148,4	175,7	215,7	254,7	337,5	111,3	226,2
Niedersachsen	272,5	298,7	318,5	369,7	452,6	559,6	663,0	853,7	273,8	579,9
Nordrhein - Westfalen	858,3	895,7	951,2	1 106,8	1 290,5	1 539,8	1 807,8	2 252,2	878,9	1 373,3
Hessen	230,1	243,2	265,1	311,5	384,0	462,9	538,7	692,8	253,5	439,4
Rheinland - Pfalz	126,3	127,8	138,1	161,6	192,5	241,4	274,4	341,6	114,2	227,4
Baden - Württemberg	259,4	270,6	288,0	338,8	424,5	498,9	585,2	738,7	213,6	525,1
Bayern	294,3	305,9	329,1	385,4	466,2	562,2	651,8	817,7	288,3	529,4
Saarland	45,1	49,5	49,2	59,1	77,6	88,4	100,7	120,3	51,5	68,8
Länder ohne Stadtstaaten	2 198,6	2 309,0	2 464,1	2 881,2	3 463,5	4 168,8	4 867,3	6 154,5	2 185,1	3 969,4
Hamburg 1)	106,9	107,5	117,3	136,8	177,4	199,3	237,8	300,1	75,4	224,8
Bremen	46,0	50,1	53,6	61,2	75,8	95,2	112,0	147,5	65,5	82,1
Berlin (West)	199,0	204,5	224,5	255,9	300,4	354,0	430,1	534,0	324,3	209,7
<b>Bundesgebiet</b>	<b>2 550,4</b>	<b>2 671,1</b>	<b>2 859,4</b>	<b>3 335,1</b>	<b>4 017,1</b>	<b>4 817,4</b>	<b>5 656,3</b>	<b>7 136,2</b>	<b>2 650,3</b>	<b>4 485,9</b>
<b>DM je Einwohner</b>										
Schleswig - Holstein	45,05	46,59	48,80	57,76	70,45	84,45	98,97	130,68	43,09	87,59
Niedersachsen	38,96	42,43	44,86	51,84	64,90	77,74	91,61	117,53	37,69	79,84
Nordrhein - Westfalen	50,96	52,84	55,53	64,29	76,29	89,71	104,96	130,71	51,01	79,70
Hessen	43,72	45,61	48,88	56,99	71,35	83,97	96,89	124,12	45,41	78,71
Rheinland - Pfalz	34,82	35,02	37,62	43,84	52,81	65,51	74,21	92,42	30,89	61,54
Baden - Württemberg	30,28	31,05	32,33	37,65	47,72	54,75	63,56	79,96	23,12	56,84
Bayern	28,62	29,40	31,14	36,18	44,48	52,36	60,23	75,36	26,57	48,79
Saarland	39,98	43,82	43,65	52,42	69,31	78,88	90,27	108,58	46,51	62,07
Länder ohne Stadtstaaten	39,83	41,42	43,62	50,68	61,83	73,03	84,90	106,94	37,97	68,97
Hamburg 1)	58,33	58,99	64,54	75,40	98,89	112,35	135,24	172,18	43,23	128,95
Bremen	61,19	66,41	70,87	80,88	104,87	129,17	153,05	203,08	90,11	112,98
Berlin (West)	91,98	95,51	105,19	120,24	141,56	170,75	209,40	262,51	159,43	103,08
<b>Bundesgebiet</b>	<b>42,54</b>	<b>44,18</b>	<b>46,73</b>	<b>54,19</b>	<b>66,23</b>	<b>78,12</b>	<b>91,26</b>	<b>115,00</b>	<b>42,71</b>	<b>72,29</b>

\*) Bruttoaufwand.

1) Einschl. der Leistungen für die Geschlechtskrankenfürsorge.

## 15 Öffentliche Sozialleistungen

## 15.4 Ausgewählte Einrichtungen der Jugendhilfe \*)

Land	Einrichtungen						Verfügbare Plätze					
	1968	1969	1970	1971	1972	1973	1968	1969	1970	1971	1972	1973
<b>Kinderheime</b>												
Schleswig - Holstein	62	66	69	69	69	70	2 819	3 020	2 971	3 025	3 062	3 106
Niedersachsen	130	125	121	120	124	124	6 084	5 858	5 780	5 491	6 041	5 789
Nordrhein - Westfalen	280	290	287	291	277	124	19 429	19 451	18 969	18 782	17 367	17 299
Hessen	81	80	76	84	79	81	3 529	3 732	3 498	3 497	3 292	3 000
Rheinland - Pfalz	50	51	49	48	50	47	3 110	3 136	3 004	2 743	2 660	2 454
Baden - Württemberg	136	145	144	146	145	141	7 679	7 606	7 457	7 131	6 974	6 691
Bayern	173	171	164	123	120	127	10 018	9 481	9 223	7 145	6 981	6 850
Saarland	38	22	21	19	19	20	2 176	1 391	1 336	1 225	1 217	1 261
Länder ohne Stadtstaaten	950	950	931	900	883	895	54 844	53 675	52 238	49 039	47 594	46 450
Hamburg	11	13	12	10	10	10	540	499	455	424	424	433
Bremen	7	7	8	8	11	7	184	193	213	186	319	135
Berlin (West)	58	56	57	58	58	62	3 046	2 999	3 070	2 997	2 997	2 587
<b>Bundesgebiet</b>	<b>1 026</b>	<b>1 026</b>	<b>1 008</b>	<b>976</b>	<b>962</b>	<b>974</b>	<b>58 614</b>	<b>57 366</b>	<b>55 976</b>	<b>52 866</b>	<b>51 334</b>	<b>49 605</b>
<b>Erziehungsheime</b>												
Schleswig - Holstein	27	26	25	29	26	24	1 035	1 046	1 056	1 061	1 076	979
Niedersachsen	36	36	36	42	47	52	2 678	2 709	2 610	3 096	3 047	3 039
Nordrhein - Westfalen	65	62	62	75	72	71	6 906	6 865	6 760	6 993	6 452	6 302
Hessen	36	39	41	39	39	44	2 853	2 773	2 822	2 963	2 678	2 427
Rheinland - Pfalz	26	26	25	26	27	25	2 918	3 405	2 947	2 578	2 566	2 460
Baden - Württemberg	63	78	74	65	79	79	4 983	5 522	5 507	4 565	4 901	4 308
Bayern	97	98	102	115	105	105	8 637	8 672	8 842	8 131	7 732	7 658
Saarland	7	5	6	7	7	7	826	501	449	534	514	514
Länder ohne Stadtstaaten	357	370	371	398	402	407	30 836	31 493	31 093	29 921	28 966	27 687
Hamburg	40	39	40	39	39	38	2 679	2 539	2 584	2 374	2 554	2 277
Bremen	16	16	16	18	16	19	636	606	606	582	484	601
Berlin (West)	14	13	11	11	11	6	1 323	1 131	1 071	891	891	284
<b>Bundesgebiet</b>	<b>427</b>	<b>438</b>	<b>438</b>	<b>466</b>	<b>468</b>	<b>470</b>	<b>35 474</b>	<b>35 769</b>	<b>35 354</b>	<b>33 768</b>	<b>32 895</b>	<b>30 849</b>
<b>Kinderkrippen</b>												
Schleswig - Holstein	3	6	7	11	9	13	46	72	81	152	105	167
Niedersachsen	24	25	23	25	28	36	778	750	748	748	855	1 023
Nordrhein - Westfalen	42	39	46	60	63	85	1 460	654	737	867	952	1 425
Hessen	14	18	17	18	23	25	689	753	814	904	994	986
Rheinland - Pfalz	14	15	14	15	17	17	544	558	519	539	561	575
Baden - Württemberg	116	126	128	126	132	131	3 993	4 295	4 113	4 116	4 216	4 156
Bayern	70	77	82	77	85	93	2 907	2 957	3 086	3 203	3 486	3 644
Saarland	1	1	1	1	1	—	10	10	10	10	10	—
Länder ohne Stadtstaaten	284	307	318	333	358	400	10 427	10 049	10 106	10 539	11 179	11 976
Hamburg	10	10	9	9	9	9	583	583	568	568	568	568
Bremen	2	2	2	3	3	3	55	55	55	63	64	64
Berlin (West)	173	181	191	210	231	241	5 708	5 917	6 726	6 767	7 432	7 820
<b>Bundesgebiet</b>	<b>469</b>	<b>500</b>	<b>520</b>	<b>555</b>	<b>601</b>	<b>653</b>	<b>16 773</b>	<b>16 604</b>	<b>17 457</b>	<b>17 937</b>	<b>19 243</b>	<b>20 428</b>
<b>Kindergärten</b>												
Schleswig - Holstein	293	334	376	433	515	574	14 386	16 057	18 071	21 410	25 970	28 793
Niedersachsen	944	1 026	1 176	1 405	1 520	1 705	58 097	62 884	71 570	84 593	94 475	107 185
Nordrhein - Westfalen	3 904	3 977	4 225	4 452	4 896	5 320	281 258	291 620	307 359	324 028	350 031	383 086
Hessen	1 385	1 460	1 569	1 694	1 933	2 073	88 154	94 850	101 228	110 839	124 224	136 508
Rheinland - Pfalz	1 193	1 239	1 311	1 343	1 404	1 458	81 388	85 056	87 094	87 471	90 761	91 665
Baden - Württemberg	4 080	4 235	4 384	4 577	4 864	5 084	284 289	294 351	305 327	315 064	330 643	331 928
Bayern	2 757	2 912	3 121	3 026	3 267	3 464	174 444	180 021	188 911	197 805	210 807	212 497
Saarland	342	348	369	381	395	396	27 750	28 907	29 583	30 252	31 086	31 484
Länder ohne Stadtstaaten	14 898	15 531	16 531	17 311	18 794	20 074	1 009 766	1 053 746	1 109 143	1 171 462	1 257 997	1 323 146
Hamburg	231	313	351	363	429	509	16 641	23 681	24 097	24 960	27 630	29 836
Bremen	109	131	141	162	167	169	6 345	7 714	8 288	10 109	11 039	11 134
Berlin (West)	406	438	470	517	524	544	17 955	19 311	19 208	22 335	23 188	23 956
<b>Bundesgebiet</b>	<b>15 644</b>	<b>16 413</b>	<b>17 493</b>	<b>18 353</b>	<b>19 914</b>	<b>21 296</b>	<b>1 050 707</b>	<b>1 104 452</b>	<b>1 160 736</b>	<b>1 228 866</b>	<b>1 319 954</b>	<b>1 388 081</b>
<b>Kinderhorte</b>												
Schleswig - Holstein	48	52	55	62	63	74	1 255	1 394	1 449	1 606	1 584	1 982
Niedersachsen	149	160	182	206	142	148	4 061	4 448	5 123	5 964	3 664	3 828
Nordrhein - Westfalen	585	695	602	658	640	618	19 107	17 907	18 752	20 374	18 656	17 757
Hessen	175	144	142	156	178	205	9 625	7 619	5 451	6 092	7 023	7 534
Rheinland - Pfalz	81	57	61	58	59	59	4 417	2 260	2 484	2 116	2 115	2 104
Baden - Württemberg	186	188	195	202	203	241	8 417	8 153	8 513	8 971	9 121	10 875
Bayern	421	442	449	411	433	464	18 911	20 775	19 646	20 481	20 097	21 324
Saarland	6	6	9	9	11	11	215	215	290	290	415	415
Länder ohne Stadtstaaten	1 651	1 744	1 695	1 762	1 729	1 820	66 008	62 771	61 708	65 894	62 675	65 819
Hamburg	43	4	5	5	5	5	2 978	205	250	250	250	250
Bremen	59	62	62	69	65	69	1 978	1 891	1 827	1 934	1 912	1 989
Berlin (West)	264	270	274	295	314	328	9 280	9 610	9 152	10 910	11 607	12 271
<b>Bundesgebiet</b>	<b>2 017</b>	<b>2 080</b>	<b>2 036</b>	<b>2 131</b>	<b>2 113</b>	<b>2 222</b>	<b>80 244</b>	<b>74 477</b>	<b>72 937</b>	<b>78 988</b>	<b>76 444</b>	<b>80 329</b>

\*) Stand 31.12.



## 15 Öffentliche Sozialleistungen

## 15.5 Ausgewählte Maßnahmen der Jugendhilfe \*)

Land	1966	1967	1968	1969	1970	1971	1972	1973	1974
<b>Pflegekinder in Familienpflege <sup>1)</sup></b>									
Schleswig - Holstein	6 059	6 025	5 876	5 650	4 142	3 639	3 653	3 510	3 773
Niedersachsen	11 493	11 373	10 939	10 552	8 310	7 313	7 594	7 789	8 131
Nordrhein - Westfalen	19 177	20 023	20 505	20 710	16 205	16 200	16 805	17 709	18 738
Hessen	6 330	6 682	6 352	7 714	6 515	6 559	6 498	6 167	6 149
Rheinland - Pfalz	3 937	3 989	3 953	3 736	2 908	2 875	2 849	3 018	3 134
Baden - Württemberg	12 938	12 964	12 933	12 904	10 434	9 653	9 092	9 500	10 255
Bayern	24 411	23 555	22 982	22 513	15 464	12 701	11 453	11 268	11 258
Saarland	1 070	1 280	1 171	1 139	1 126	1 090	1 101	1 148	1 134
Länder ohne Stadtstaaten	85 415	85 891	84 711	84 918	65 104	60 030	59 045	60 109	62 572
Hamburg	2 922	2 691	2 800	2 901	2 498	1 775	1 679	2 063	2 240
Bremen	2 340	1 454	2 542	2 128	1 293	1 132	1 226	1 320	1 448
Berlin (West)	4 442	1 196	4 268	4 319	3 548	3 247	3 154	3 254	3 175
<b>Bundesgebiet</b>	<b>95 119</b>	<b>95 232</b>	<b>94 321</b>	<b>94 266</b>	<b>72 443</b>	<b>66 184</b>	<b>65 104</b>	<b>66 746</b>	<b>69 435</b>
<b>darunter nichteheliche Kinder</b>									
Schleswig - Holstein	5 008	4 910	4 696	4 489	3 048	2 511	2 437	2 255	2 208
Niedersachsen	9 015	8 757	8 385	8 019	5 779	4 675	4 558	4 310	4 133
Nordrhein - Westfalen	14 119	14 411	14 371	14 175	10 081	9 652	9 416	9 254	9 204
Hessen	4 260	4 404	4 038	4 962	3 961	3 956	3 938	3 679	3 316
Rheinland - Pfalz	2 833	2 835	2 722	2 526	1 772	1 613	1 592	1 614	1 537
Baden - Württemberg	10 198	10 052	9 804	9 612	7 279	6 234	5 539	5 549	5 639
Bayern	19 783	18 963	18 303	17 711	11 492	8 951	7 877	7 319	6 902
Saarland	838	1 022	947	831	809	765	777	779	678
Länder ohne Stadtstaaten	66 054	65 354	63 266	62 325	44 221	38 267	36 134	34 759	33 617
Hamburg	2 481	2 193	2 198	2 249	1 766	1 026	845	1 083	1 101
Bremen	1 790	1 845	1 842	1 559	873	672	673	684	703
Berlin (West)	3 100	2 888	2 893	2 847	1 804	1 356	1 218	1 571	1 531
<b>Bundesgebiet</b>	<b>73 425</b>	<b>72 280</b>	<b>70 199</b>	<b>68 980</b>	<b>48 664</b>	<b>41 321</b>	<b>38 870</b>	<b>38 097</b>	<b>36 952</b>
<b>Minderjährige unter Pflegschaft und Beistandschaft</b>									
Schleswig - Holstein	4 172	4 561	4 970	5 828	8 284	6 294	6 708	7 058	7 248
Niedersachsen	7 670	8 155	8 411	9 053	9 246	9 613	9 891	10 652	11 093
Nordrhein - Westfalen	23 012	22 058	24 327	25 921	24 553	23 020	22 460	22 660	22 743
Hessen	6 849	6 813	6 652	6 983	7 013	7 194	7 546	7 741	7 353
Rheinland - Pfalz	3 970	4 089	4 150	4 336	4 500	4 665	4 567	4 986	5 199
Baden - Württemberg	11 194	11 764	12 009	12 432	12 220	12 078	12 238	13 578	14 920
Bayern	6 801	6 791	6 872	6 764	7 082	6 771	6 952	7 566	7 853
Saarland	861	918	1 018	1 032	971	889	1 081	1 128	1 362
Länder ohne Stadtstaaten	64 529	65 149	68 409	72 349	73 869	70 524	71 776	75 369	77 771
Hamburg	2 006	2 256	2 754	3 201	3 446	6 494	4 544	5 010	5 066
Bremen	1 668	1 778	1 746	1 801	534	562	622	716	755
Berlin (West)	8 789	10 152	11 448	12 344	11 795	12 625	12 770	13 476	14 584
<b>Bundesgebiet</b>	<b>76 992</b>	<b>79 335</b>	<b>84 357</b>	<b>89 695</b>	<b>89 644</b>	<b>90 205</b>	<b>89 379</b>	<b>94 571</b>	<b>98 176</b>
<b>Minderjährige unter Erziehungsbeistandschaft, in Freiwilliger Erziehungshilfe, in Fürsorgeerziehung</b>									
Schleswig - Holstein	2 219	2 158	2 286	2 206	1 962	1 899	1 777	1 745	1 620
Niedersachsen	6 017	5 987	6 000	5 706	5 539	5 365	4 957	4 728	4 384
Nordrhein - Westfalen	19 163	19 002	18 936	18 745	17 500	15 414	13 835	12 915	9 417
Hessen	4 560	4 472	4 484	4 307	3 871	3 552	3 563	3 361	3 194
Rheinland - Pfalz	3 106	3 034	3 036	2 947	2 711	2 252	1 971	1 781	1 652
Baden - Württemberg	10 931	10 595	10 430	10 087	9 383	8 541	7 306	6 738	5 717
Bayern	7 967	7 679	7 352	7 013	6 736	6 136	5 925	5 923	5 676
Saarland	1 080	1 018	1 031	1 004	966	860	674	452	382
Länder ohne Stadtstaaten	55 043	53 945	53 555	52 015	48 688	44 209	40 008	37 643	32 042
Hamburg	2 024	1 739	1 775	1 683	1 479	1 375	1 151	1 018	812
Bremen	807	694	640	634	586	537	515	529	458
Berlin (West)	2 248	2 340	2 255	1 926	1 577	1 266	1 096	928	734
<b>Bundesgebiet</b>	<b>60 122</b>	<b>58 718</b>	<b>58 225</b>	<b>56 258</b>	<b>52 290</b>	<b>47 197</b>	<b>42 770</b>	<b>40 118</b>	<b>34 046</b>

\*) Stand 31. 12.

1) Bis 30. 6. 1970 einschl. nichtehelicher Pflegekinder die bei Verwandten oder Verschwägerten bis zum dritten Grad lebten.

## 15 Öffentliche Sozialleistungen

## 15.6 Aufwand für die Jugendhilfe \*)

Land	1970	1971	1972	1973	1974					
	insgesamt					darunter				
						Hilfe durch Heim- pflege	Kinder- tages- stätten	Frei- willige Erzie- hungshilfe	Für- sorger- erzie- hung	
1 000 DM					DM je Einwohner	1 000 DM				
<b>Gesamtaufwand <sup>1)</sup></b>										
Schleswig - Holstein	46 447	58 490	65 521	82 228	96 490	37,36	30 313	16 756	15 162	10 500
Niedersachsen	116 579	138 803	172 267	200 777	251 417	34,61	66 004	70 158	36 273	22 508
Nordrhein - Westfalen	421 466	524 081	607 548	734 333	926 984	53,80	272 643	227 507	101 426	37 986
Hessen	111 170	137 660	165 848	204 007	248 227	44,47	69 444	67 138	36 159	8 514
Rheinland - Pfalz	55 068	74 317	87 230	112 686	145 240	39,30	36 352	54 686	15 270	4 992
Baden - Württemberg	185 557	232 596	282 853	326 832	412 058	44,61	156 260	101 524	47 965	8 743
Bayern	137 666	158 489	180 306	192 158	230 490	21,24	51 990	45 727	39 415	12 334
Saarland	17 155	20 758	25 952	31 563	41 280	37,26	19 586	10 765	2 836	1 905
Länder ohne Stadtstaaten	1 091 108	1 345 192	1 590 526	1 884 384	2 352 186	40,87	702 593	594 261	294 504	107 482
Hamburg	110 994	134 864	149 872	175 093	208 052	119,36	75 196	95 226	13 398	3 742
Bremen	29 572	33 468	48 240	55 537	64 384	88,62	14 060	22 109	5 923	985
Berlin (West)	146 920	199 580	218 900	237 076	307 092	150,95	120 274	109 990	13 624	3 991
<b>Bundesgebiet</b>	<b>1 378 594</b>	<b>1 713 104</b>	<b>2 007 538</b>	<b>2 352 090</b>	<b>2 931 714</b>	<b>47,24</b>	<b>912 123</b>	<b>821 585</b>	<b>327 449</b>	<b>116 200</b>
<b>Hilfe außerhalb von Einrichtungen</b>										
Schleswig - Holstein	4 931	5 747	7 832	4 794	12 663	4,90	—	—	44	48
Niedersachsen	13 836	16 663	20 121	22 358	30 267	4,17	—	—	497	362
Nordrhein - Westfalen	44 553	63 688	78 108	95 197	122 362	7,10	—	—	970	429
Hessen	12 234	15 298	18 185	22 354	28 712	5,14	—	—	863	665
Rheinland - Pfalz	5 327	7 307	7 908	10 060	11 951	3,23	—	—	63	13
Baden - Württemberg	12 068	15 436	18 282	25 311	32 082	3,47	—	—	1 048	352
Bayern	18 159	20 494	22 965	27 350	41 902	3,86	—	—	1 593	753
Saarland	1 483	1 909	2 766	3 704	4 054	3,66	—	—	9	16
Länder ohne Stadtstaaten	112 592	146 543	176 167	216 129	283 993	4,93	—	—	5 087	2 638
Hamburg	6 651	6 762	7 353	9 368	10 804	6,08	—	—	333	794
Bremen	3 191	3 538	4 285	5 454	7 979	10,98	—	—	84	—
Berlin (West)	12 851	18 066	18 117	24 791	34 707	17,06	—	—	2 861	291
<b>Bundesgebiet</b>	<b>135 286</b>	<b>174 908</b>	<b>205 922</b>	<b>255 743</b>	<b>337 282</b>	<b>5,44</b>	<b>—</b>	<b>—</b>	<b>8 375</b>	<b>3 723</b>
<b>Hilfe in Einrichtungen</b>										
Schleswig - Holstein	34 368	42 979	53 098	62 521	70 787	27,41	30 290	10 256	15 118	10 452
Niedersachsen	81 440	94 723	115 461	133 737	161 055	22,17	65 954	26 862	35 776	22 147
Nordrhein - Westfalen	250 194	298 644	349 261	427 582	525 332	30,49	272 102	79 194	100 455	37 556
Hessen	87 169	196 428	125 065	154 703	189 226	33,90	69 119	56 447	35 296	7 849
Rheinland - Pfalz	36 400	45 565	53 569	67 391	84 950	22,98	36 188	20 351	15 207	4 979
Baden - Württemberg	103 435	137 891	157 303	179 016	203 724	22,05	109 972	27 016	46 916	8 391
Bayern	88 382	109 404	124 324	129 031	150 777	13,90	51 408	31 477	37 821	11 580
Saarland	13 046	15 190	18 242	21 282	28 829	26,02	19 406	4 511	2 827	1 889
Länder ohne Stadtstaaten	694 441	850 824	996 323	1 175 264	1 414 680	24,58	654 439	256 115	289 417	104 844
Hamburg	101 750	125 123	139 253	161 420	192 485	110,43	75 194	95 226	13 064	2 949
Bremen	24 308	27 491	38 726	42 744	49 667	68,36	14 060	20 461	5 830	985
Berlin (West)	120 648	162 625	180 291	190 800	248 581	122,19	120 274	95 165	10 763	3 699
<b>Bundesgebiet</b>	<b>941 147</b>	<b>1 166 062</b>	<b>1 354 593</b>	<b>1 570 227</b>	<b>1 905 413</b>	<b>30,71</b>	<b>863 967</b>	<b>466 967</b>	<b>319 074</b>	<b>112 477</b>
<b>Zuschüsse an Träger der freien Jugendhilfe <sup>2)</sup></b>										
Schleswig - Holstein	7 126	9 764	7 591	9 913	13 039	5,05	24	6 500	—	—
Niedersachsen	21 292	27 296	36 546	44 212	60 088	8,27	50	43 296	—	—
Nordrhein - Westfalen	126 709	161 728	180 175	211 550	279 271	16,21	541	148 313	—	—
Hessen	11 759	15 926	22 586	26 937	30 274	5,42	325	10 691	—	—
Rheinland - Pfalz	13 341	21 440	25 752	35 234	48 339	13,08	164	34 335	—	—
Baden - Württemberg	70 053	79 246	106 736	122 304	176 237	19,08	46 288	74 508	—	—
Bayern	31 087	28 584	33 015	35 777	37 811	3,48	582	14 250	—	—
Saarland	2 624	3 657	4 911	6 581	8 397	7,58	180	6 253	—	—
Länder ohne Stadtstaaten	283 991	347 641	417 311	492 488	653 457	11,35	48 154	338 146	—	—
Hamburg	2 593	2 979	3 266	4 304	4 963	2,85	2	—	—	—
Bremen	2 073	2 438	5 228	7 339	6 738	9,27	—	1 647	—	—
Berlin (West)	13 951	18 890	20 492	21 484	23 804	11,70	—	14 825	—	—
<b>Bundesgebiet</b>	<b>302 007</b>	<b>371 948</b>	<b>446 298</b>	<b>525 616</b>	<b>688 962</b>	<b>11,10</b>	<b>48 156</b>	<b>354 618</b>	<b>—</b>	<b>—</b>

\*) Bruttoaufwand, ohne allgemeine Verwaltungskosten der Jugendbehörden sowie ohne Aufwendungen für Investitionen (Bau-, Umbau, Ersteinrichtung).

1) Einschl. der Ausgaben für die Forderung privater gewerblicher Träger. — 2) Gem. § 5 Abs. 4 JWG.

## 16.1 Kassenmäßige

Land	1953	1954	1955	1956	1957	1958	1959	1960	1961	1962	Ins MILL.
Schleswig - Holstein	1 190	1 192	1 292	1 462	1 585	1 718	1 976	2 205	2 464	2 640	
Niedersachsen	3 491	3 622	3 946	4 256	4 404	4 686	5 190	5 967	6 796	7 539	
Nordrhein - Westfalen	11 034	11 438	12 621	14 270	15 396	16 074	18 024	21 152	24 005	26 130	
Hessen	2 581	2 663	2 946	3 249	3 644	3 864	4 430	5 212	6 260	6 978	
Rheinland - Pfalz	1 654	1 787	1 942	2 081	2 168	2 313	2 551	2 785	3 324	3 656	
Baden - Württemberg	4 697	5 034	5 551	6 168	6 720	6 867	7 712	8 988	10 423	11 714	
Bayern	4 652	4 886	5 516	6 165	6 339	6 616	7 424	8 842	10 372	11 513	
Saarland	.	.	.	.	.	.	.	837	980	1 002	
Länder ohne Stadtstaaten	.	.	.	.	.	.	.	55 988	64 602	71 172	
Hamburg	2 800	3 009	3 505	4 053	4 536	4 699	5 456	5 933	6 776	7 677	
Bremen	1 032	973	1 012	1 123	1 174	1 192	1 280	1 465	1 616	1 711	
Berlin (West)	1 186	1 306	1 389	1 681	1 940	2 139	2 574	3 185	3 672	3 864	
Stadtstaaten	5 017	5 288	5 906	6 857	7 651	8 029	9 310	10 583	12 065	13 252	
Bundesgebiet <sup>1)</sup>	.	.	.	.	.	.	.	66 627	76 705	84 480	
Zu- (+) bzw. Abnahme (-)											
Schleswig - Holstein	+ 5,7	+ 0,2	+ 8,3	+ 13,2	+ 8,5	+ 8,4	+ 15,0	+ 11,6	+ 11,8	+ 7,2	
Niedersachsen	+ 11,1	+ 3,7	+ 9,0	+ 7,8	+ 3,5	+ 6,4	+ 10,8	+ 15,0	+ 13,9	+ 10,9	
Nordrhein - Westfalen	+ 11,9	+ 3,7	+ 10,3	+ 13,1	+ 7,9	+ 4,4	+ 12,1	+ 17,4	+ 13,5	+ 8,5	
Hessen	+ 7,1	+ 3,2	+ 10,8	+ 10,3	+ 12,1	+ 6,0	+ 14,6	+ 17,7	+ 20,1	+ 11,5	
Rheinland - Pfalz	+ 15,7	+ 8,0	+ 8,7	+ 7,1	+ 4,2	+ 6,7	+ 10,3	+ 9,2	+ 19,3	+ 10,0	
Baden - Württemberg	+ 13,3	+ 7,2	+ 10,3	+ 11,1	+ 9,0	+ 2,2	+ 12,3	+ 16,6	+ 16,0	+ 12,4	
Bayern	+ 9,7	+ 4,6	+ 13,4	+ 11,8	+ 2,8	+ 4,4	+ 12,2	+ 19,1	+ 17,3	+ 11,0	
Saarland	.	.	.	.	.	.	.	.	+ 14,7	+ 4,5	
Länder ohne Stadtstaaten	.	.	.	.	.	.	.	.	+ 15,4	+ 10,2	
Hamburg	+ 11,9	+ 7,5	+ 16,5	+ 15,6	+ 11,9	+ 3,6	+ 16,1	+ 8,8	+ 14,2	+ 13,3	
Bremen	- 5,1	- 5,7	+ 4,1	+ 11,0	+ 4,5	+ 1,5	+ 7,4	+ 14,5	+ 10,3	+ 5,9	
Berlin (West)	+ 12,7	+ 10,1	+ 6,3	+ 21,0	+ 15,4	+ 10,2	+ 20,4	+ 23,7	+ 15,3	+ 5,2	
Stadtstaaten	+ 8,1	+ 5,4	+ 11,7	+ 16,1	+ 11,6	+ 4,9	+ 15,9	+ 13,7	+ 14,0	+ 9,8	
Bundesgebiet <sup>1)</sup>	.	.	.	.	.	.	.	.	+ 15,1	+ 10,1	
DM je											
Schleswig - Holstein	499	513	564	649	702	757	865	959	1 063	1 127	
Niedersachsen	527	550	602	657	679	721	795	911	1 023	1 125	
Nordrhein - Westfalen	784	794	859	984	1 024	1 049	1 158	1 344	1 510	1 621	
Hessen	580	592	648	717	797	836	947	1 100	1 300	1 424	
Rheinland - Pfalz	517	550	591	638	659	694	757	821	973	1 058	
Baden - Württemberg	694	726	784	865	928	932	1 027	1 175	1 343	1 477	
Bayern	507	531	602	676	692	716	796	938	1 090	1 191	
Saarland	.	.	.	.	.	.	.	796	895	919	
Länder ohne Stadtstaaten	.	.	.	.	.	.	.	1 101	1 256	1 363	
Hamburg	1 641	1 734	1 987	2 314	2 559	2 615	3 005	3 243	3 698	4 165	
Bremen	1 716	1 580	1 609	1 759	1 791	1 778	1 872	2 102	2 288	2 395	
Berlin (West)	531	596	633	756	873	962	1 164	1 445	1 671	1 772	
Stadtstaaten	1 105	1 164	1 287	1 486	1 645	1 712	1 976	2 237	1 547	2 797	
Bundesgebiet <sup>1)</sup>	.	.	.	.	.	.	.	1 199	1 366	1 483	
Außerdem Lasten MILL.											
Schleswig - Holstein	80	91	96	95	65	66	81	77	73	77	
Niedersachsen	223	238	241	246	212	212	246	229	226	234	
Nordrhein - Westfalen	687	769	893	888	786	773	835	714	754	802	
Hessen	155	174	168	191	148	169	188	154	158	157	
Rheinland - Pfalz	80	96	93	100	76	78	86	79	76	77	
Baden - Württemberg	272	281	324	303	267	273	311	272	273	268	
Bayern	294	322	343	366	295	294	366	295	271	277	
Saarland	.	.	.	.	.	.	.	.	.	.	
Länder ohne Stadtstaaten	.	.	.	.	.	.	.	1 820	1 830	1 891	
Hamburg	98	102	121	131	108	103	112	101	99	114	
Bremen	31	32	39	39	26	28	31	30	25	28	
Berlin (West)	56	75	84	79	70	73	83	72	69	59	
Stadtstaaten	184	209	243	250	204	203	227	203	194	202	
Bundesgebiet	.	.	.	.	.	.	.	2 023	2 024	2 093	

<sup>1)</sup> Einnahmen aus Bundes-, Landes- und Gemeindesteuern. — Vor der Steuerverteilung (siehe Erläuterungen).

1) Einschl. der nicht über Kassen der Länder geleiteten Beträge. — 2) Ohne Lastenausgleichsabgaben.

Steuereinnahmen \*)

1963	1964	1965	1966	1967	1968	1969	1970	1971	1972	1973	1974	Land
<b>gesamt 2)</b>												
<b>DM</b>												
2 815	3 010	3 207	3 346	3 485	3 604	4 221	4 387	4 982	5 752	6 696	7 066	SchH
8 185	8 862	9 281	9 876	9 761	9 886	11 884	12 223	13 116	14 854	17 134	18 342	Ndsa
27 120	29 686	31 366	32 436	32 503	33 488	40 908	43 197	48 935	55 684	63 685	69 349	NW
7 565	8 366	9 000	9 724	9 758	10 808	14 144	14 335	15 837	18 695	21 142	22 276	Hess
4 023	4 558	4 890	4 967	4 944	5 240	6 370	6 805	7 619	8 793	9 920	10 548	RhPf
12 440	13 826	14 770	16 066	16 044	17 520	22 170	22 621	26 411	30 438	34 539	36 139	BaWü
12 238	13 396	14 498	15 704	15 938	16 973	21 032	21 657	24 613	28 724	33 101	34 858	Bay
1 039	1 146	1 242	1 284	1 284	1 339	1 716	1 910	2 153	2 309	2 715	3 085	Saar
75 424	82 848	88 253	93 404	93 716	98 857	122 445	127 135	143 667	166 249	188 832	201 662	LoSt
8 653	9 216	9 678	10 556	11 819	12 933	14 722	15 451	16 352	18 466	21 762	23 408	Hmb
1 892	2 005	2 171	2 386	2 559	3 008	3 550	3 809	4 363	4 985	5 420	5 627	Brm
3 715	3 965	4 336	4 763	5 233	5 337	6 011	6 060	6 355	6 924	7 832	8 363	BlnW
14 259	15 186	16 183	17 705	19 612	21 278	24 282	25 320	27 070	30 375	35 014	37 398	Stst
<b>89 735</b>	<b>98 061</b>	<b>104 460</b>	<b>111 154</b>	<b>113 350</b>	<b>120 378</b>	<b>146 928</b>	<b>152 555</b>	<b>170 970</b>	<b>195 623</b>	<b>223 846</b>	<b>239 060</b>	<b>BG</b>
<b>gegenüber dem Vorjahr in %</b>												
+ 6,6	+ 6,9	+ 6,5	+ 4,3	+ 4,2	+ 4,3	+ 17,1	+ 3,9	+ 13,6	+ 15,6	+ 16,4	+ 5,5	SchH
+ 8,6	+ 8,3	+ 4,7	+ 6,4	- 1,2	+ 1,3	+ 20,2	+ 2,9	+ 7,3	+ 13,3	+ 15,3	+ 7,1	Ndsa
+ 3,8	+ 9,5	+ 5,7	+ 3,4	+ 0,2	+ 3,0	+ 22,2	+ 5,6	+ 13,3	+ 13,8	+ 14,2	+ 9,1	NW
+ 8,4	+ 10,6	+ 7,6	+ 8,1	+ 0,3	+ 10,8	+ 30,9	+ 1,4	+ 10,5	+ 18,0	+ 13,1	+ 5,4	Hess
+ 10,0	+ 13,3	+ 7,3	+ 1,6	- 0,5	+ 6,0	+ 21,6	+ 6,8	+ 12,0	+ 15,4	+ 12,8	+ 6,3	RhPf
+ 6,2	+ 11,1	+ 6,8	+ 8,8	- 0,1	+ 9,2	+ 26,5	+ 2,0	+ 16,8	+ 15,2	+ 13,5	+ 4,6	BaWü
+ 6,3	+ 9,5	+ 8,2	+ 8,3	+ 1,5	+ 6,5	+ 23,9	+ 3,0	+ 13,6	+ 16,7	+ 15,2	+ 5,3	Bay
+ 3,4	+ 10,3	+ 8,4	+ 3,3	± 0	+ 4,3	+ 28,2	+ 11,3	+ 12,7	+ 7,2	+ 17,6	+ 13,6	Saar
+ 6,0	+ 9,8	+ 6,5	+ 5,8	+ 0,3	+ 5,5	+ 23,9	+ 3,8	+ 13,0	+ 15,0	+ 14,3	+ 6,8	LoSt
+ 12,7	+ 6,5	+ 5,0	+ 9,1	+ 12,0	+ 9,4	+ 13,8	+ 5,0	+ 5,8	+ 12,9	+ 17,8	+ 7,6	Hmb
+ 10,6	+ 6,0	+ 8,3	+ 9,9	+ 7,3	+ 17,5	+ 18,0	+ 7,3	+ 14,6	+ 14,3	+ 8,7	+ 3,8	Brm
- 3,9	+ 6,7	+ 9,4	+ 9,9	+ 9,9	+ 2,0	+ 12,6	+ 0,8	+ 4,9	+ 9,0	+ 13,1	+ 6,8	BlnW
+ 7,6	+ 6,5	+ 6,6	+ 9,4	+ 10,8	+ 8,5	+ 14,1	+ 4,3	+ 6,9	+ 12,2	+ 15,3	+ 6,8	Stst
+ 6,2	+ 9,3	+ 6,5	+ 6,4	+ 2,0	+ 6,2	+ 22,1	+ 3,8	+ 12,1	+ 14,4	+ 14,4	+ 6,8	BG
<b>Einwohner</b>												
1 191	1 258	1 323	1 360	1 400	1 433	1 658	1 709	1 969	2 251	2 602	2 737	SchH
1 210	1 298	1 346	1 420	1 398	1 410	1 682	1 716	1 833	2 063	2 368	2 526	Ndsa
1 603	1 803	1 882	1 929	1 931	1 984	2 401	2 510	2 867	3 245	3 693	4 026	NW
1 521	1 655	1 751	1 863	1 859	2 042	1 629	2 625	2 898	3 392	3 804	3 992	Hess
1 151	1 291	1 370	1 379	1 366	1 442	1 741	1 847	2 076	2 386	2 683	2 854	RhPf
1 539	1 685	1 764	1 885	1 877	2 029	2 513	2 514	2 928	3 341	3 750	3 912	BaWü
1 248	1 350	1 441	1 542	1 554	1 642	2 005	2 035	2 315	2 675	3 060	3 213	Bay
942	1 030	1 106	1 134	1 134	1 184	1 520	1 694	1 918	2 060	2 433	2 784	Saar
1 427	1 548	1 627	1 702	1 701	1 783	2 181	2 238	2 635	2 895	3 288	3 505	LoSt
4 674	4 964	5 211	5 702	6 425	7 081	8 095	8 529	9 142	10 412	12 386	13 437	Hmb
2 623	2 751	2 943	3 198	3 409	3 991	4 700	5 033	5 916	6 768	7 415	7 951	Brm
1 707	1 808	1 969	2 174	2 408	2 483	2 815	2 845	3 029	3 341	3 815	4 114	BlnW
3 003	3 178	3 374	3 698	4 117	4 499	5 157	5 389	5 854	6 638	7 711	8 309	Stst
<b>1 557</b>	<b>1 682</b>	<b>1 769</b>	<b>1 863</b>	<b>1 893</b>	<b>2 001</b>	<b>2 415</b>	<b>2 480</b>	<b>2 789</b>	<b>3 172</b>	<b>3 612</b>	<b>3 853</b>	<b>BG</b>
<b>ausgleichsabgaben</b>												
<b>DM</b>												
65	75	65	56	57	56	47	55	46	42	42	42	SchH
201	217	190	160	172	162	156	172	151	143	138	129	Ndsa
693	721	575	610	611	627	582	583	556	505	478	527	NW
138	142	140	111	120	122	121	126	117	115	108	102	Hess
68	81	70	63	62	63	61	70	58	55	55	52	RhPf
228	244	228	204	201	198	170	214	188	183	170	162	BaWü
248	288	244	217	218	231	217	232	209	206	204	189	Bay
-	-	-	-	-	-	-	-	-	-	-	-	Saar
1 641	1 768	1 513	1 420	1 440	1 458	1 354	1 452	1 324	1 250	1 194	1 202	LoSt
86	84	73	51	69	66	69	65	57	62	58	54	Hmb
27	27	19	24	19	19	19	20	17	16	16	15	Brm
73	80	54	38	38	37	37	33	29	39	29	24	BlnW
186	192	147	112	126	122	126	118	103	117	103	92	Stst
<b>1 827</b>	<b>1 959</b>	<b>1 660</b>	<b>1 532</b>	<b>1 566</b>	<b>1 579</b>	<b>1 493 1)</b>	<b>1 582 1)</b>	<b>1 439 1)</b>	<b>1 379</b>	<b>1 297</b>	<b>1 299</b>	<b>BG</b>

## 16.2 Kassenmäßige Steuer

Mill.

Land	1953	1954	1955	1956	1957	1958	1959	1960	1961	1962
<b>Gemeinschaftsteuern</b>										
Schleswig - Holstein	306	307	294	324	375	437	511	656	802	888
Niedersachsen	1 187	1 149	1 209	1 346	1 432	1 585	1 762	2 243	2 643	3 013
Nordrhein - Westfalen	4 018	4 007	4 138	4 824	5 466	5 733	6 271	8 107	9 749	10 770
Hessen	1 055	1 012	1 051	1 197	1 510	1 617	1 821	2 283	2 928	3 303
Rheinland - Pfalz	528	526	530	591	614	657	754	913	1 207	1 410
Baden - Württemberg	1 774	1 829	1 868	2 141	2 515	2 599	2 940	3 672	4 484	5 290
Bayern	1 626	1 569	1 641	1 928	2 144	2 265	2 545	3 343	4 168	4 737
Saarland	.	.	.	.	.	.	.	289	341	362
Länder ohne Stadtstaaten	.	.	.	.	.	.	.	21 505	26 322	29 773
Hamburg	643	719	799	1 014	1 181	1 227	1 469	1 674	1 936	2 192
Bremen	185	207	229	274	303	307	336	401	482	518
Berlin (West)	433	469	448	548	618	677	718	841	983	972
Stadtstaaten	1 261	1 394	1 476	1 835	2 102	2 211	2 523	2 916	3 401	3 681
Bundesgebiet	.	.	.	.	.	.	.	24 421	29 723	33 454
<b>Bundes</b>										
Schleswig - Holstein	675	657	751	866	912	955	1 074	1 111	1 190	1 253
Niedersachsen	1 636	1 740	1 926	1 991	1 967	2 019	2 193	2 335	2 643	2 906
Nordrhein - Westfalen	4 870	5 041	5 923	6 540	6 532	6 703	7 647	8 488	9 310	9 906
Hessen	990	1 049	1 238	1 331	1 304	1 346	1 518	1 721	1 941	2 115
Rheinland - Pfalz	795	892	999	1 053	1 074	1 155	1 170	1 211	1 383	1 406
Baden - Württemberg	2 003	2 170	2 547	2 743	2 757	2 765	2 968	3 317	3 692	3 960
Bayern	2 051	2 243	2 688	2 879	2 691	2 779	3 000	3 375	3 810	4 067
Saarland	.	.	.	.	.	.	.	367	387	391
Länder ohne Stadtstaaten	.	.	.	.	.	.	.	21 925	24 355	26 005
Hamburg	1 800	1 892	2 280	2 570	2 791	2 881	3 245	3 498	3 999	4 611
Bremen	738	642	650	691	686	687	732	828	874	927
Berlin (West)	448	494	558	688	839	950	1 298	1 740	2 031	2 226
Stadtstaaten	2 986	3 028	3 488	3 949	4 315	4 517	5 275	6 066	6 903	7 763
Bundesgebiet 1)	.	.	.	.	.	.	.	28 047	31 297	33 823
<b>Landes</b>										
Schleswig - Holstein	43	52	60	73	80	89	102	117	138	151
Niedersachsen	161	189	218	257	287	319	359	386	435	489
Nordrhein - Westfalen	558	715	744	906	1 041	1 138	1 289	1 440	1 631	1 879
Hessen	155	186	214	236	251	305	360	388	454	550
Rheinland - Pfalz	97	107	131	141	155	167	201	209	250	290
Baden - Württemberg	248	306	325	408	433	478	551	618	734	819
Bayern	338	385	432	515	551	593	681	758	875	1 038
Saarland	.	.	.	.	.	.	.	81	100	119
Länder ohne Stadtstaaten	.	.	.	.	.	.	.	3 995	4 618	5 334
Hamburg	100	126	143	168	215	222	284	282	316	339
Bremen	29	34	39	46	55	64	66	73	78	87
Berlin (West)	67	76	89	105	121	143	153	172	202	222
Stadtstaaten	196	236	270	319	391	429	503	527	596	648
Bundesgebiet	.	.	.	.	.	.	.	4 523	5 213	5 982
<b>Gemeinde</b>										
Schleswig - Holstein	167	177	187	200	219	236	288	321	334	348
Niedersachsen	508	545	594	661	719	763	876	1 004	1 075	1 130
Nordrhein - Westfalen	1 589	1 674	1 815	2 000	2 358	2 500	2 817	3 117	3 314	3 575
Hessen	381	418	443	485	579	596	730	820	937	1 010
Rheinland - Pfalz	236	261	282	296	324	335	426	452	484	551
Baden - Württemberg	672	729	812	876	1 016	1 025	1 252	1 381	1 513	1 646
Bayern	637	669	756	844	953	979	1 198	1 367	1 519	1 671
Saarland	.	.	.	.	.	.	.	99	132	131
Länder ohne Stadtstaaten	.	.	.	.	.	.	.	8 562	9 307	10 061
Hamburg	257	272	284	301	350	369	457	480	525	536
Bremen	80	90	95	113	131	134	146	163	182	180
Berlin (West)	238	268	293	340	362	369	406	431	457	444
Stadtstaaten	575	629	672	754	843	872	1 009	1 075	1 164	1 160
Bundesgebiet	.	.	.	.	.	.	.	9 637	10 471	11 221

\*) Vor der Steuerverteilung.

1) Einschl. der nicht über Kassen der Länder geleiteten Beträge. — 2) Bis 1969 Einkommen- und Körperschaftsteuer; ab 1970 Einkommen- und Körperschaftsteuer sowie Umsatzsteuern. — 3) Bis 1969 einschl., ab 1970 ohne Umsatzsteuern; einschl. EG - Anteile. 1971 = 1 014 Mill. DM, 1972 = 1 541 Mill. DM, 1973 = 2 163 Mill. DM, 1974 = 2 761 Mill. DM. — 4) Ab 1970 vor Abführung der Gewerbesteuerumlage, ohne Gemeindeanteil an der Lohn-/Einkommensteuer (siehe Erläuterungen).

## einnahmen nach Hauptarten \*)

DM

1963	1964	1965	1966	1967	1968	1969	1970	1971	1972	1973	1974	Land
<b>nach Art. 106 GG 2)</b>												
1 009	1 098	1 165	1 245	1 292	1 442	1 649	2 581	3 027	3 572	4 191	4 772	SchH
3 437	3 702	3 701	4 028	3 779	4 398	5 005	8 121	8 725	10 000	11 686	12 727	Ndsa
11 271	12 360	12 928	13 473	13 270	14 473	16 745	30 932	35 298	40 119	46 384	51 310	NW
3 679	4 130	4 366	4 796	4 729	5 190	6 225	10 560	11 588	13 832	15 593	16 689	Hess
1 530	1 739	1 825	1 922	1 954	2 147	2 479	4 462	5 036	5 826	6 809	7 421	RhPf
5 826	6 394	6 672	7 387	7 277	7 943	9 489	16 296	19 232	22 388	25 268	26 749	BaWü
5 267	5 701	6 035	6 619	6 672	7 425	8 610	14 777	17 151	20 291	23 485	24 774	Bay
396	459	493	516	509	528	640	1 409	1 575	1 676	2 044	2 385	Saar
32 415	35 584	37 185	39 986	39 480	43 544	50 841	89 137	101 603	117 704	135 460	146 808	LoSt
2 398	2 490	2 405	2 649	2 714	2 991	3 597	7 022	7 489	8 340	9 727	11 006	Hmb
566	613	639	718	732	796	925	1 739	2 065	2 331	2 654	2 880	Brm
743	777	829	919	944	1 113	1 294	2 051	2 124	2 200	2 601	2 947	BlnW
3 706	3 879	3 873	4 286	4 389	4 900	5 815	10 812	11 679	12 871	14 982	16 833	Stst
36 121	39 463	41 057	44 272	43 869	48 444	56 656	99 949	113 281	130 575	150 442	163 641	BG
<b>steuern 3)</b>												
1 261	1 320	1 415	1 437	1 496	1 430	1 731	1 012	1 084	1 216	1 396	1 083	SchH
3 005	3 243	3 573	3 741	3 833	3 246	4 155	1 667	1 740	1 879	2 003	2 090	Ndsa
10 358	11 456	12 310	12 435	12 647	12 177	16 159	4 798	5 420	6 258	6 883	6 954	NW
2 187	2 384	2 652	2 807	2 785	3 296	4 879	1 312	1 481	1 688	1 874	1 810	Hess
1 629	1 869	2 045	1 938	1 857	1 895	2 471	1 046	1 137	1 304	1 201	1 143	RhPf
3 962	4 510	5 090	5 364	5 319	5 942	8 027	2 638	2 855	3 070	3 558	3 500	BaWü
4 153	4 607	5 222	5 550	5 552	5 652	7 546	2 742	2 800	3 102	3 577	3 719	Bay
404	432	471	482	468	497	714	159	201	218	210	200	Saar
26 959	29 821	32 777	33 754	33 958	34 134	45 682	15 373	16 718	18 735	20 701	20 500	LoSt
5 353	5 773	6 294	6 886	8 032	8 756	9 821	7 234	7 547	8 648	10 385	10 618	Hmb
1 034	1 093	1 212	1 329	1 470	1 835	2 196	1 650	1 844	2 116	2 172	2 103	Brm
2 285	2 442	2 711	2 975	3 405	3 288	3 685	3 040	3 213	3 591	4 017	4 091	BlnW
8 672	9 307	10 217	11 190	12 906	13 880	15 702	11 923	12 603	14 355	16 574	16 812	Stst
35 684	39 154	43 018	44 989	46 886	48 256	61 585	27 396	29 555	33 090	37 274	37 312	BG
<b>steuern</b>												
165	186	207	223	245	253	282	293	309	339	360	378	SchH
530	610	657	713	784	804	896	891	930	996	1 088	1 087	Ndsa
1 873	2 069	2 185	2 302	2 491	2 566	2 785	2 739	2 927	3 095	3 183	3 338	NW
581	655	705	743	838	885	1 035	892	1 034	1 059	1 157	1 183	Hess
283	316	335	369	395	413	456	462	488	535	598	574	RhPf
850	987	1 037	1 127	1 246	1 287	1 424	1 403	1 548	1 651	1 746	1 799	BaWü
1 068	1 189	1 270	1 415	1 501	1 547	1 730	1 739	1 846	1 973	2 065	2 104	Bay
114	122	126	133	142	148	149	147	162	173	178	181	Saar
5 465	6 133	6 520	7 024	7 641	7 904	8 756	8 565	9 244	9 820	10 375	10 645	LoSt
363	392	426	437	472	512	566	481	488	509	515	541	Hmb
100	101	119	117	130	131	153	139	150	161	165	172	Brm
220	249	256	285	296	337	384	347	364	392	430	432	BlnW
682	742	801	839	898	980	1 102	966	1 003	1 062	1 110	1 144	Stst
6 147	6 875	7 322	7 863	8 540	8 884	9 858	9 531	10 247	10 882	11 485	11 790	BG
<b>steuern 4)</b>												
379	406	420	441	452	479	559	501	562	625	748	833	SchH
1 212	1 307	1 350	1 393	1 365	1 438	1 829	1 544	1 721	1 978	2 358	2 437	Ndsa
3 617	3 801	3 944	4 226	4 095	4 272	5 219	4 729	5 289	6 212	7 135	7 747	NW
1 118	1 197	1 277	1 379	1 406	1 437	2 005	1 572	1 764	2 116	2 518	2 614	Hess
582	634	686	738	739	785	964	834	958	1 128	1 313	1 409	RhPf
1 802	1 934	1 971	2 189	2 202	2 349	3 230	2 285	2 776	3 330	3 967	4 091	BaWü
1 751	1 899	1 971	2 120	2 213	2 349	3 146	2 400	2 816	3 359	3 974	4 261	Bay
124	133	153	153	165	167	214	196	215	241	283	319	Saar
10 585	11 311	11 772	12 640	12 637	13 275	17 166	14 061	16 101	18 989	22 296	23 709	LoSt
539	561	551	584	602	675	738	715	828	969	1 134	1 243	Hmb
191	199	202	222	227	246	276	281	304	377	430	472	Brm
468	498	539	584	590	590	649	623	654	741	784	893	BlnW
1 199	1 258	1 292	1 390	1 418	1 519	1 663	1 819	1 785	2 087	2 348	2 609	Stst
11 783	12 568	13 063	14 029	14 055	14 794	18 829	15 679	17 887	21 076	24 644	26 317	BG

## 16.2 Kassenmäßige Steuereinnahmen nach Hauptarten \*)

Zu- (+) bzw. Abnahme (-) gegenüber dem Vorjahr in %

Land	1967	1968	1969	1970	1971	1972	1973	1974
<b>Gemeinschaftsteuern nach Art. 106 GG <sup>2)</sup></b>								
Schleswig - Holstein	+ 3,8	+ 11,6	+ 14,4	X	+ 14,1	+ 18,0	+ 17,3	+ 13,9
Niedersachsen	- 6,2	+ 16,4	+ 13,8	X	+ 7,4	+ 14,6	+ 16,9	+ 8,9
Nordrhein - Westfalen	- 1,5	+ 9,1	+ 15,7	X	+ 14,1	+ 13,7	+ 15,6	+ 10,6
Hessen	- 1,4	+ 9,8	+ 19,9	X	+ 9,5	+ 19,7	+ 12,7	+ 6,9
Rheinland - Pfalz	+ 1,7	+ 9,9	+ 15,5	X	+ 12,9	+ 15,7	+ 16,9	+ 9,0
Baden - Württemberg	- 1,5	+ 9,2	+ 19,5	X	+ 18,0	+ 16,4	+ 12,9	+ 5,9
Bayern	+ 0,8	+ 11,3	+ 16,0	X	+ 16,1	+ 18,3	+ 15,7	+ 5,5
Saarland	- 1,5	+ 3,7	+ 21,3	X	+ 11,8	+ 6,4	+ 22,0	+ 16,7
Länder ohne Stadtstaaten	- 1,3	+ 10,3	+ 16,8	X	+ 14,0	+ 15,8	+ 15,1	+ 8,4
Hamburg	+ 2,5	+ 10,2	+ 20,3	X	+ 6,7	+ 11,4	+ 16,6	+ 13,1
Bremen	+ 2,0	+ 8,8	+ 16,1	X	+ 18,8	+ 12,9	+ 13,9	+ 8,5
Berlin (West)	+ 2,6	+ 18,0	+ 16,2	X	+ 3,6	+ 3,6	+ 18,2	+ 13,3
Stadtstaaten	+ 2,4	+ 11,6	+ 18,7	X	+ 8,0	+ 10,2	+ 16,4	+ 12,4
Bundesgebiet	- 0,9	+ 10,4	+ 17,0	X	+ 13,3	+ 15,3	+ 15,2	+ 8,8
<b>Bundessteuern <sup>3)</sup></b>								
Schleswig - Holstein	+ 4,1	- 4,4	+ 21,0	X	+ 7,2	+ 12,2	+ 14,8	- 22,4
Niedersachsen	+ 2,5	- 15,3	+ 28,0	X	+ 4,4	+ 8,0	+ 6,6	+ 2,8
Nordrhein - Westfalen	+ 1,7	- 3,7	+ 32,7	X	+ 13,0	+ 15,5	+ 10,0	+ 1,0
Hessen	- 0,8	+ 18,3	+ 48,0	X	+ 12,9	+ 14,0	+ 11,0	- 3,4
Rheinland - Pfalz	- 4,2	+ 2,1	+ 30,4	X	+ 8,7	+ 14,7	- 7,9	- 4,8
Baden - Württemberg	- 0,8	+ 11,7	+ 35,1	X	+ 8,2	+ 7,5	+ 15,9	- 1,6
Bayern	-	+ 1,8	+ 33,5	X	+ 26,5	+ 10,9	+ 15,3	+ 4,0
Saarland	- 2,8	+ 6,1	+ 43,6	X	+ 26,5	+ 8,5	- 3,7	- 4,8
Länder ohne Stadtstaaten	+ 0,6	+ 0,5	+ 33,8	X	+ 8,8	+ 12,1	+ 10,5	- 1,0
Hamburg	+ 16,6	+ 9,0	+ 12,2	X	+ 4,3	+ 14,6	+ 20,1	+ 2,2
Bremen	+ 10,6	+ 24,8	+ 19,7	X	+ 5,7	+ 14,8	+ 2,8	- 3,2
Berlin (West)	+ 14,4	- 3,4	+ 12,0	X	+ 5,7	+ 11,8	+ 11,9	+ 1,8
Stadtstaaten	+ 15,3	+ 7,5	+ 13,1	X	+ 5,7	+ 13,9	+ 15,5	+ 1,4
Bundesgebiet <sup>1)</sup>	+ 4,2	+ 2,9	+ 27,6	X	+ 7,9	+ 12,0	+ 12,6	+ 0,1
<b>Landessteuern</b>								
Schleswig - Holstein	+ 9,9	+ 3,3	+ 11,5	X	+ 5,6	+ 9,7	+ 6,2	+ 5,0
Niedersachsen	+ 9,9	+ 2,6	+ 11,3	X	+ 4,3	+ 7,1	+ 9,2	- 0,1
Nordrhein - Westfalen	+ 8,2	+ 3,0	+ 8,5	X	+ 6,9	+ 5,7	+ 2,8	+ 4,9
Hessen	+ 12,8	+ 5,6	+ 16,9	X	+ 15,9	+ 2,4	+ 9,3	+ 2,2
Rheinland - Pfalz	+ 7,2	+ 4,7	+ 10,3	X	+ 5,6	+ 9,6	+ 11,8	- 4,0
Baden - Württemberg	+ 10,6	+ 3,3	+ 10,6	X	+ 10,4	+ 6,7	+ 5,8	+ 3,0
Bayern	+ 6,1	+ 3,1	+ 11,8	X	+ 6,2	+ 6,9	+ 4,7	+ 1,9
Saarland	+ 7,1	+ 4,4	+ 0,6	X	+ 10,2	+ 6,8	+ 2,9	+ 1,7
Länder ohne Stadtstaaten	+ 8,8	+ 3,4	+ 10,8	X	+ 7,9	+ 6,2	+ 5,7	+ 2,6
Hamburg	+ 8,0	+ 8,4	+ 10,6	X	+ 1,5	+ 4,3	+ 1,2	+ 5,0
Bremen	+ 11,4	+ 0,5	+ 16,6	X	+ 7,9	+ 7,3	+ 2,5	+ 4,2
Berlin (West)	+ 3,7	+ 14,0	+ 13,8	X	+ 4,9	+ 7,7	+ 9,7	+ 0,5
Stadtstaaten	+ 7,0	+ 9,1	+ 12,5	X	+ 3,8	+ 5,9	+ 4,5	+ 3,1
Bundesgebiet	+ 8,6	+ 4,0	+ 11,0	X	+ 7,5	+ 6,2	+ 5,5	+ 2,7
<b>Gemeindesteuern <sup>4)</sup></b>								
Schleswig - Holstein	+ 2,4	+ 6,0	+ 16,6	- 10,3	+ 12,1	+ 11,2	+ 19,7	+ 11,4
Niedersachsen	- 2,0	+ 5,3	+ 27,2	- 15,6	+ 11,5	+ 14,9	+ 19,2	+ 3,4
Nordrhein - Westfalen	- 3,1	+ 4,3	+ 22,2	- 9,4	+ 11,9	+ 17,5	+ 14,9	+ 8,6
Hessen	+ 2,0	+ 2,2	+ 39,5	- 21,6	+ 12,2	+ 20,0	+ 19,0	+ 3,8
Rheinland - Pfalz	-	+ 6,2	+ 22,9	- 13,5	+ 14,8	+ 17,7	+ 16,4	+ 7,3
Baden - Württemberg	+ 0,6	+ 6,6	+ 37,5	- 29,3	+ 21,5	+ 20,0	+ 19,1	+ 3,1
Bayern	+ 4,4	+ 6,2	+ 33,9	- 23,7	+ 17,3	+ 19,3	+ 18,3	+ 7,2
Saarland	+ 7,7	+ 1,0	+ 28,5	- 8,6	+ 10,2	+ 12,1	+ 17,4	+ 12,7
Länder ohne Stadtstaaten	-	+ 5,0	+ 29,3	- 18,1	+ 14,5	+ 17,9	+ 17,4	+ 6,3
Hamburg	+ 2,9	+ 12,2	+ 9,3	- 3,1	+ 15,8	+ 17,0	+ 17,0	+ 9,6
Bremen	+ 2,3	+ 8,3	+ 12,4	+ 1,8	+ 8,2	+ 24,0	+ 14,1	+ 9,8
Berlin (West)	+ 1,0	+ 1,5	+ 8,5	- 4,0	+ 4,9	+ 13,3	+ 5,8	+ 13,9
Stadtstaaten	+ 2,0	+ 7,1	+ 9,5	- 2,7	+ 10,3	+ 16,9	+ 12,5	+ 11,1
Bundesgebiet	+ 0,2	+ 5,3	+ 27,3	- 16,7	+ 14,1	+ 17,8	+ 16,9	+ 6,8

\*) Vor der Steuerverteilung.

1) Einzahl., der nicht über Kassen der Länder geleiteten Beträge. - 2) Bis 1969 Einkommen- und Körperschaftsteuer, ab 1970 Einkommen und Körperschaftsteuer sowie Umsatzsteuern. - 3) Bis 1969 einschl., ab 1970 ohne Umsatzsteuern. - 4) Ab 1970 vor Abführung der Gewerbesteuerumlage, ohne Gemeindeanteil an der Lohn-/Einkommensteuer (siehe Erläuterungen).

Quelle für Staatliche Steuern: Bundesministerium der Finanzen, Bonn

## 16.3 Kassenmäßige Steuereinnahmen des Bundes \*)

Mill. DM

Land	1967	1968	1969	1970	1971	1972	1973	1974
<b>Insgesamt 2)</b>								
Schleswig - Holstein	1 974	1 964	2 308	2 425	2 730	3 087	3 556	3 508
Niedersachsen	5 232	4 873	5 907	6 122	6 497	7 139	8 055	8 531
Nordrhein - Westfalen	17 557	17 532	22 020	22 282	25 292	27 867	31 652	33 690
Hessen	4 535	5 210	7 058	7 268	7 982	9 137	10 157	10 438
Rheinland - Pfalz	2 580	2 689	3 338	3 563	3 994	4 480	4 830	5 035
Baden - Württemberg	8 011	8 880	11 348	11 690	13 588	15 065	16 932	17 319
Bayern	8 021	8 399	10 560	10 924	12 337	13 927	15 910	16 487
Saarland	657	692	937	965	1 106	1 125	1 320	1 457
Länder ohne Stadtstaaten	48 565	50 246	63 476	65 238	73 527	81 825	92 412	96 464
Hamburg	9 036	9 863	11 060	11 353	11 819	13 193	15 663	16 444
Bremen	1 741	2 130	2 520	2 653	3 025	3 390	3 611	3 628
Berlin (West)	3 754	3 700	4 137	4 253	4 469	4 838	5 435	5 637
Stadtstaaten	14 530	15 693	17 737	18 259	19 313	21 421	24 708	25 710
Bundesgebiet 1)	63 117	66 180	81 415	83 597	93 074	103 247	117 121	122 174
<b>darunter:</b>								
<b>Bundesanteil an der Einkommen- und Körperschaftsteuer</b>								
Schleswig - Holstein	478	534	577	748	896	1 066	1 322	1 527
Niedersachsen	1 398	1 627	1 752	2 448	2 577	3 032	3 738	4 121
Nordrhein - Westfalen	4 910	5 355	5 861	8 277	9 444	11 089	13 237	14 945
Hessen	1 750	1 920	2 179	2 914	3 158	3 892	4 609	5 029
Rheinland - Pfalz	723	794	868	1 229	1 345	1 587	2 023	2 213
Baden - Württemberg	2 692	2 939	3 321	4 641	5 427	6 506	7 663	8 235
Bayern	2 469	2 747	3 013	4 208	4 788	5 839	7 114	7 554
Saarland	188	195	224	354	386	413	530	644
Länder ohne Stadtstaaten	14 608	16 111	17 794	24 818	28 022	33 424	40 237	44 268
Hamburg	1 004	1 107	1 259	1 585	1 860	2 133	2 607	3 014
Bremen	271	295	324	420	505	582	696	774
Berlin (West)	349	412	453	514	525	555	730	896
Stadtstaaten	1 624	1 813	2 035	2 518	2 890	3 270	3 932	4 685
Bundesgebiet	16 232	17 924	19 829	27 336	30 912	36 693	44 169	48 963
<b>Umsatzsteuern 3)</b>								
Schleswig - Holstein	686	586	805	607	677	726	740	784
Niedersachsen	2 040	1 714	2 631	1 803	1 956	1 968	2 007	1 976
Nordrhein - Westfalen	7 958	8 190	11 736	8 521	9 654	9 634	10 448	10 685
Hessen	2 181	2 433	3 729	2 832	3 092	3 279	3 341	3 261
Rheinland - Pfalz	1 181	1 224	1 683	1 178	1 380	1 436	1 428	1 484
Baden - Württemberg	3 757	3 968	5 721	4 091	4 874	4 991	5 098	4 969
Bayern	3 679	3 484	5 026	3 652	4 339	4 509	4 675	4 643
Saarland	363	385	575	425	486	469	533	573
Länder ohne Stadtstaaten	21 844	21 984	31 906	23 109	26 458	27 013	28 270	28 364
Hamburg	1 703	2 567	3 253	2 409	2 286	2 278	2 618	2 637
Bremen	366	551	743	545	636	647	689	691
Berlin (West)	808	591	852	625	649	600	589	545
Stadtstaaten	2 877	3 709	4 848	3 578	3 571	3 525	3 896	3 873
Bundesgebiet 1)	24 723	25 692	36 754	26 687	30 028	30 538	32 166	32 237
<b>Gewerbesteuerumlage</b>								
Schleswig - Holstein	—	—	—	58	73	79	97	114
Niedersachsen	—	—	—	205	223	259	307	344
Nordrhein - Westfalen	—	—	—	686	774	886	1 084	1 105
Hessen	—	—	—	210	252	275	333	337
Rheinland - Pfalz	—	—	—	110	132	153	179	195
Baden - Württemberg	—	—	—	320	432	498	614	625
Bayern	—	—	—	323	410	478	545	572
Saarland	—	—	—	27	33	25	47	40
Länder ohne Stadtstaaten	—	—	—	1 939	2 329	2 653	3 205	3 333
Hamburg	—	—	—	126	126	135	153	175
Bremen	—	—	—	38	40	46	54	60
Berlin (West)	—	—	—	74	83	92	99	105
Stadtstaaten	—	—	—	239	249	273	307	340
Bundesgebiet	—	—	—	2 177	2 578	2 926	3 511	3 672

\*) Nach der Steuerverteilung.

1) Einschl. der nicht über Kassen der Länder geleiteten Beträge. — 2) Ohne Lastenausgleichsabgaben; einschl. EG - Anteile: 1971 = 1 014 Mill. DM, 1972 = 1 541 Mill. DM, 1973 = 2 163 Mill. DM, 1974 = 2 761 Mill. DM. — 3) 1968 darin als durchlaufender Posten enthalten: Vergütungen nach dem Absicherungsgesetz in Höhe von 2,8 Mrd. DM. — Bundesanteil ab 1970: siehe Erläuterungen.

Quelle: Bundesministerium der Finanzen, Bonn



## 16.4 Kassenmäßige Steuereinnahmen der Länder \*)

Mill. DM

Land	1967	1968	1969	1970	1971	1972	1973	1974
<b>Insgesamt 1)</b>								
Schleswig - Holstein	1 059	1 161	1 354	1 865	2 067	2 448	2 816	3 086
Niedersachsen	3 164	3 575	4 148	5 188	5 854	6 904	7 929	8 640
Nordrhein - Westfalen	10 851	11 684	13 670	14 641	16 306	19 185	21 823	24 078
Hessen	3 817	4 155	5 081	4 835	5 368	6 437	7 408	8 035
Rheinland - Pfalz	1 626	1 766	2 067	2 652	2 970	3 500	4 083	4 400
Baden - Württemberg	5 830	6 291	7 591	7 796	8 923	10 652	12 080	13 027
Bayern	5 704	6 224	7 326	8 313	9 392	11 260	12 918	13 742
Saarland	462	481	565	817	917	1 072	1 217	1 314
Länder ohne Stadtstaaten	32 514	35 337	41 803	46 107	51 796	61 457	70 274	76 323
Hamburg	2 182	2 396	2 904	2 348	2 574	2 918	3 285	3 727
Bremen	592	633	754	704	797	929	1 058	1 160
Berlin (West)	890	1 038	1 224	1 323	1 440	1 641	1 869	2 137
Stadtstaaten	3 664	4 067	4 882	4 375	4 810	5 487	6 212	7 025
<b>Bundesgebiet</b>	<b>36 177</b>	<b>39 404</b>	<b>46 684</b>	<b>50 482</b>	<b>56 606</b>	<b>66 945</b>	<b>76 486</b>	<b>83 347</b>
<b>darunter:</b>								
<b>Länderanteil an der Einkommen- und Körperschaftsteuer 2)</b>								
Schleswig - Holstein	814	908	1 072	838	1 034	1 224	1 554	1 805
Niedersachsen	2 381	2 771	3 253	2 557	2 763	3 257	4 018	4 499
Nordrhein - Westfalen	8 360	9 118	10 884	8 282	9 367	11 018	13 098	14 672
Hessen	2 979	3 270	4 046	2 802	3 046	3 759	4 480	4 907
Rheinland - Pfalz	1 231	1 353	1 611	1 352	1 533	1 799	2 272	2 503
Baden - Württemberg	4 584	5 004	6 168	4 539	5 232	6 280	7 335	7 942
Bayern	4 203	4 678	5 596	4 272	4 902	5 947	7 286	7 755
Saarland	320	332	416	359	393	423	550	560
Länder ohne Stadtstaaten	24 872	27 433	33 047	25 000	28 270	33 705	40 592	44 743
Hamburg	1 710	1 884	2 338	1 432	1 620	1 840	2 161	2 509
Bremen	461	502	601	398	469	543	650	719
Berlin (West)	594	701	841	506	552	605	766	981
Stadtstaaten	2 765	3 087	3 780	2 336	2 642	2 988	3 577	4 209
<b>Bundesgebiet</b>	<b>27 638</b>	<b>30 520</b>	<b>36 826</b>	<b>27 336</b>	<b>30 912</b>	<b>36 693</b>	<b>44 169</b>	<b>48 953</b>
<b>Umsatzsteuern 3)</b>								
Schleswig - Holstein	—	—	—	676	650	805	805	788
Niedersachsen	—	—	—	1 535	1 938	2 392	2 516	2 709
Nordrhein - Westfalen	—	—	—	2 935	3 238	4 186	4 458	4 963
Hessen	—	—	—	931	1 036	1 345	1 439	1 608
Rheinland - Pfalz	—	—	—	728	818	1 014	1 034	1 128
Baden - Württemberg	—	—	—	1 534	1 711	2 224	2 385	2 662
Bayern	—	—	—	1 979	2 233	2 863	3 023	3 310
Saarland	—	—	—	284	328	450	442	433
Länder ohne Stadtstaaten	—	—	—	10 603	11 952	15 278	16 102	17 601
Hamburg	—	—	—	309	339	433	455	502
Bremen	—	—	—	129	137	180	189	209
Berlin (West)	—	—	—	396	440	553	574	620
Stadtstaaten	—	—	—	834	917	1 165	1 218	1 332
<b>Bundesgebiet</b>	<b>—</b>	<b>—</b>	<b>—</b>	<b>11 437</b>	<b>12 869</b>	<b>16 443</b>	<b>17 320</b>	<b>18 933</b>
<b>Gewerbesteuerumlage</b>								
Schleswig - Holstein	—	—	—	58	73	79	97	114
Niedersachsen	—	—	—	205	223	259	307	344
Nordrhein - Westfalen	—	—	—	686	774	886	1 084	1 105
Hessen	—	—	—	210	252	275	333	337
Rheinland - Pfalz	—	—	—	110	132	153	179	195
Baden - Württemberg	—	—	—	320	432	498	614	625
Bayern	—	—	—	323	410	478	545	572
Saarland	—	—	—	27	33	25	47	40
Länder ohne Stadtstaaten	—	—	—	1 939	2 329	2 653	3 205	3 333
Hamburg	—	—	—	126	126	135	153	175
Bremen	—	—	—	38	40	46	54	60
Berlin (West)	—	—	—	74	83	92	99	104
Stadtstaaten	—	—	—	239	249	273	307	340
<b>Bundesgebiet</b>	<b>—</b>	<b>—</b>	<b>—</b>	<b>2 177</b>	<b>2 578</b>	<b>2 926</b>	<b>3 511</b>	<b>3 672</b>

\*) Nach der Steuerverteilung.

1) Ohne Gemeindesteuern der Stadtstaaten. — 2) Ab 1970. Unter Berücksichtigung der Zerlegung. — 3) Länderanteil ab 1970: siehe Erläuterungen.

Quelle: Bundesministerium der Finanzen, Bonn

16 Finanzen und Steuern  
16.5 Kassenmäßige Steuereinnahmen der Gemeinden/(Gv. \*)

Mill. DM

Land	1967	1968	1969	1970	1971	1972	1973	1974
<b>Insgesamt</b>								
Schleswig - Holstein	452	479	559	590	740	829	1 000	1 143
Niedersachsen	1 365	1 438	1 829	1 763	2 114	2 413	2 896	3 110
Nordrhein - Westfalen	4 095	4 272	5 219	5 499	6 233	7 491	8 697	9 595
Hessen	1 406	1 437	2 005	1 823	2 020	2 507	3 007	3 206
Rheinland - Pfalz	739	785	964	920	1 129	1 313	1 562	1 734
Baden - Württemberg	2 202	2 349	3 230	2 775	3 249	4 001	4 710	5 062
Bayern	2 213	2 349	3 146	2 887	3 381	4 105	4 933	5 334
Saarland	165	167	214	227	260	298	363	414
Länder ohne Stadtstaaten	12 637	13 275	17 166	16 484	19 125	22 957	27 169	29 597
Hamburg	602	675	738	833	1 011	1 190	1 401	1 529
Bremen	227	246	276	317	356	442	503	555
Berlin (West)	590	599	649	606	639	730	811	977
Stadtstaaten	1 418	1 519	1 663	1 756	2 006	2 362	2 714	3 061
Bundesgebiet	14 055	14 794	18 829	18 240	21 131	25 319	29 882	32 658

darunter:  
Gewerbesteuern 1)

Schleswig - Holstein	321	341	410	252	222	287	355	403
Niedersachsen	1 002	1 058	1 427	709	828	985	1 237	1 239
Nordrhein - Westfalen	3 366	3 494	4 392	2 508	2 820	3 455	3 914	4 310
Hessen	1 124	1 147	1 687	820	912	1 213	1 422	1 543
Rheinland - Pfalz	547	581	741	381	452	555	671	722
Baden - Württemberg	1 771	1 885	2 735	1 125	1 368	1 750	2 125	2 148
Bayern	1 027	1 736	2 474	1 064	1 257	1 618	2 049	2 130
Saarland	122	121	167	95	96	119	147	168
Länder ohne Stadtstaaten	9 878	10 361	14 032	6 944	7 955	9 982	11 919	12 663
Hamburg	519	589	650	372	484	584	708	758
Bremen	183	196	220	148	164	227	261	288
Berlin (West)	411	437	485	322	334	382	409	505
Stadtstaaten	1 113	1 222	1 354	842	982	1 194	1 379	1 551
Bundesgebiet	10 991	11 584	15 386	7 786	8 937	11 175	13 297	14 214

Gemeindeanteil an der Lohnsteuer und veranlagten Einkommensteuer

Schleswig - Holstein	-	-	-	179	351	363	446	539
Niedersachsen	-	-	-	629	839	952	1 152	1 362
Nordrhein - Westfalen	-	-	-	2 142	2 491	3 050	3 729	4 058
Hessen	-	-	-	671	759	923	1 169	1 253
Rheinland - Pfalz	-	-	-	306	433	491	607	712
Baden - Württemberg	-	-	-	1 131	1 337	1 664	1 963	2 221
Bayern	-	-	-	1 135	1 387	1 702	2 049	2 233
Saarland	-	-	-	87	109	124	158	185
Länder ohne Stadtstaaten	-	-	-	6 278	7 707	9 270	11 274	12 563
Hamburg	-	-	-	370	436	492	574	636
Bremen	-	-	-	112	132	156	181	203
Berlin (West)	-	-	-	132	151	173	224	292
Stadtstaaten	-	-	-	614	719	820	979	1 132
Bundesgebiet	-	-	-	6 892	8 426	10 090	12 253	13 695

\*) Nach der Steuerverteilung.

1) Gewerbesteuer nach Ertrag und Kapital einschl. Lohnsummensteuer nach Durchführung des Gewerbesteuerausgleichs; ab 1970 nach Abführung der Gewerbesteuerumlage (siehe Erläuterungen).

## 16.6 Kassenmäßige Einnahmen aus Ein

Mill.

Land	1953	1954	1955	1956	1957	1958	1959	1960	1961	1962
<b>Lohn</b>										
Schleswig - Holstein	102	104	115	141	145	178	172	231	303	369
Niedersachsen	332	331	391	484	448	532	527	717	935	1 126
Nordrhein - Westfalen	1 350	1 407	1 600	1 914	1 842	1 951	1 871	2 588	3 342	3 933
Hessen	342	361	403	500	493	563	568	783	1 015	1 216
Rheinland - Pfalz	171	172	192	233	222	238	238	324	427	504
Baden - Württemberg	497	523	607	758	742	873	859	1 196	1 551	1 868
Bayern	465	458	549	681	666	781	791	1 083	1 425	1 716
Saarland	.	.	.	.	.	.	.	131	153	196
Länder ohne Stadtstaaten	.	.	.	.	.	.	.	7 053	9 152	10 928
Hamburg	232	241	280	362	389	429	451	570	706	826
Bremen	60	72	86	112	113	124	121	161	192	221
Berlin (West)	190	208	180	218	230	264	259	317	403	340
Stadtstaaten	482	520	546	691	732	816	831	1 049	1 302	1 387
<b>Bundesgebiet</b>	.	.	.	.	.	.	.	<b>8 102</b>	<b>10 453</b>	<b>12 315</b>
<b>Veranlagte</b>										
Schleswig - Holstein	156	146	134	138	169	175	251	306	362	399
Niedersachsen	520	445	411	429	498	471	616	773	919	1 036
Nordrhein - Westfalen	1 584	1 524	1 410	1 501	1 903	1 803	2 451	2 825	3 364	3 746
Hessen	378	335	323	350	444	402	519	664	864	1 008
Rheinland - Pfalz	248	238	228	239	255	241	315	383	474	549
Baden - Württemberg	776	730	714	783	1 012	881	1 152	1 410	1 752	2 061
Bayern	742	674	638	709	897	809	1 090	1 426	1 770	2 016
Saarland	.	.	.	.	.	.	.	76	83	91
Länder ohne Stadtstaaten	.	.	.	.	.	.	.	7 863	9 588	10 905
Hamburg	234	244	241	299	372	370	517	613	681	744
Bremen	85	88	92	110	131	124	153	173	216	220
Berlin (West)	148	163	162	171	198	199	261	313	332	350
Stadtstaaten	467	495	494	579	701	693	931	1 100	1 230	1 313
<b>Bundesgebiet</b>	.	.	.	.	.	.	.	<b>8 963</b>	<b>10 817</b>	<b>12 218</b>
<b>Kapitalertrag</b>										
Schleswig - Holstein	1	3	4	5	5	5	6	7	7	8
Niedersachsen	11	16	24	25	27	27	115	55	66	51
Nordrhein - Westfalen	59	89	134	181	209	221	247	328	389	442
Hessen	19	45	43	42	49	56	98	121	134	153
Rheinland - Pfalz	3	10	12	17	20	22	29	36	42	47
Baden - Württemberg	24	31	33	41	52	52	76	81	106	129
Bayern	14	30	38	46	48	50	97	71	87	92
Saarland	.	.	.	.	.	.	.	4	15	11
Länder ohne Stadtstaaten	.	.	.	.	.	.	.	701	847	932
Hamburg	11	26	36	42	48	50	120	95	75	136
Bremen	2	3	5	4	5	4	8	10	9	9
Berlin (West)	8	7	13	16	19	23	33	39	49	53
Stadtstaaten	21	36	53	61	72	77	161	145	133	198
<b>Bundesgebiet</b>	.	.	.	.	.	.	.	<b>846</b>	<b>980</b>	<b>1 130</b>
<b>Körperschaft</b>										
Schleswig - Holstein	47	54	41	41	56	80	83	113	130	112
Niedersachsen	323	357	383	407	459	555	504	698	723	800
Nordrhein - Westfalen	1 024	988	995	1 228	1 512	1 759	1 702	2 366	2 654	2 650
Hessen	317	271	282	305	524	596	636	715	915	926
Rheinland - Pfalz	105	106	98	102	117	157	172	170	264	310
Baden - Württemberg	477	546	513	559	709	793	853	987	1 076	1 233
Bayern	405	406	417	492	532	625	567	762	886	913
Saarland	.	.	.	.	.	.	.	78	89	65
Länder ohne Stadtstaaten	.	.	.	.	.	.	.	5 888	6 736	7 008
Hamburg	166	208	242	312	371	379	381	395	473	485
Bremen	38	45	47	48	54	55	54	56	65	68
Berlin (West)	87	92	95	144	172	191	165	172	199	229
Stadtstaaten	291	344	383	504	597	625	600	622	737	782
<b>Bundesgebiet</b>	.	.	.	.	.	.	.	<b>6 510</b>	<b>7 473</b>	<b>7 790</b>

\*) Vor der Steuerverteilung.

**kommen- und Körperschaftsteuer nach Arten \*)**

DM

1963	1964	1965	1966	1967	1968	1969	1970	1971	1972	1973	1974	Land
<b>steuer</b>												
432	492	524	598	616	702	869	1 082	1 367	1 609	1 974	2 320	SchH
1 315	1 522	1 571	1 771	1 829	2 081	2 510	3 258	4 041	4 688	5 700	6 810	Ndsa
4 411	5 148	5 306	5 921	5 882	6 609	8 053	10 730	13 105	15 008	18 505	21 754	NW
1 389	1 626	1 706	1 962	2 073	2 319	2 815	3 637	4 348	5 186	6 357	7 356	Hess
595	682	712	825	851	959	1 154	1 538	1 835	2 116	2 699	3 131	RhPf
2 109	2 482	2 612	2 987	3 065	3 536	4 411	5 596	6 858	8 051	10 042	11 721	BaWü
1 995	2 303	2 412	2 818	2 959	3 322	4 099	5 361	6 527	7 709	9 373	11 049	Bay
218	260	272	294	292	321	388	520	642	745	926	1 083	Saar
12 464	14 515	15 115	17 176	17 566	19 849	24 299	31 721	38 724	45 092	55 575	65 225	LoSt
930	1 042	1 068	1 225	1 292	1 434	1 733	2 138	2 657	3 041	3 611	4 200	Hmb
251	289	303	352	360	397	481	620	763	879	1 044	1 208	Brm
200	247	252	302	341	400	545	606	659	759	1 024	1 328	BlnW
1 380	1 577	1 623	1 879	1 992	2 231	2 758	3 365	4 079	4 679	5 680	6 735	Stst
<b>13 844</b>	<b>16 092</b>	<b>16 738</b>	<b>19 055</b>	<b>19 558</b>	<b>22 080</b>	<b>27 057</b>	<b>35 086</b>	<b>42 803</b>	<b>49 770</b>	<b>61 255</b>	<b>71 960</b>	<b>BG</b>

**Einkommensteuer**

445	489	502	517	552	571	586	481	549	703	867	952	SchH
1 151	1 229	1 314	1 441	1 378	1 419	1 418	1 391	1 501	1 814	2 094	2 256	Ndsa
4 023	4 288	4 565	4 926	4 778	4 853	5 287	5 023	5 603	7 275	8 142	8 531	NW
1 147	1 212	1 212	1 318	1 331	1 414	1 314	1 261	1 546	1 978	2 148	2 102	Hess
614	666	696	723	716	752	804	755	840	1 045	1 231	1 260	RhPf
2 326	2 405	2 477	2 766	2 639	2 678	2 786	2 760	3 253	4 066	4 626	4 596	BaWü
2 262	2 347	2 536	2 770	2 767	2 846	2 992	2 814	3 304	4 266	4 976	4 589	Bay
118	119	128	145	147	142	147	146	130	176	208	215	Saar
12 086	12 755	13 429	14 606	14 307	14 674	15 335	14 630	16 726	21 322	24 292	24 502	LoSt
802	784	773	823	808	849	911	804	942	1 036	1 207	1 253	Hmb
221	230	234	248	251	265	272	243	282	347	373	410	Brm
342	332	363	397	417	485	471	325	390	435	579	628	BlnW
1 366	1 346	1 370	1 468	1 475	1 599	1 654	1 371	1 614	1 818	2 160	2 291	Stst
<b>13 451</b>	<b>14 101</b>	<b>14 798</b>	<b>16 075</b>	<b>15 782</b>	<b>16 273</b>	<b>16 989</b>	<b>16 001</b>	<b>18 340</b>	<b>23 140</b>	<b>26 452</b>	<b>26 793</b>	<b>BG</b>

**steuer**

8	10	12	11	14	13	16	19	20	19	20	22	SchH
64	53	67	71	71	77	78	99	102	66	74	65	Ndsa
442	477	476	502	506	477	560	647	744	663	656	675	NW
156	178	245	261	222	281	301	377	349	409	437	517	Hess
50	51	63	67	74	86	89	102	108	83	75	71	RhPf
126	161	162	168	199	217	222	274	184	387	181	307	BaWü
104	105	119	131	144	156	182	202	201	210	232	195	Bay
10	10	11	13	13	12	16	25	26	26	20	19	Saar
960	1 044	1 155	1 222	1 241	1 318	1 462	1 745	1 835	1 864	1 693	1 870	LoSt
117	142	123	149	144	143	162	173	145	242	234	624	Hmb
12	15	14	16	16	18	21	20	23	23	27	19	Brm
49	52	59	69	68	59	70	83	71	61	70	61	BlnW
178	209	196	233	227	221	252	276	239	326	331	704	Stst
<b>1 138</b>	<b>1 262</b>	<b>1 351</b>	<b>1 456</b>	<b>1 469</b>	<b>1 539</b>	<b>1 715</b>	<b>2 021</b>	<b>2 074</b>	<b>2 189</b>	<b>2 024</b>	<b>2 574</b>	<b>BG</b>

**steuer**

124	108	127	118	110	157	179	133	123	125	183	219	SchH
907	898	749	746	500	821	999	798	286	424	700	380	Ndsa
2 396	2 447	2 580	2 125	2 105	2 534	2 845	2 360	2 055	2 352	2 901	3 171	NW
986	1 114	1 204	1 255	1 103	1 176	1 795	1 239	898	1 214	1 467	1 406	Hess
270	341	354	307	313	350	432	384	282	371	591	579	RhPf
1 265	1 346	1 422	1 466	1 374	1 511	2 069	1 821	1 873	2 205	2 532	2 130	BaWü
906	946	968	901	803	1 101	1 337	1 183	921	1 169	1 657	1 464	Bay
50	70	82	63	58	53	89	111	84	9	66	152	Saar
6 905	7 271	7 486	6 982	6 365	7 703	9 745	8 028	6 521	7 868	10 095	9 501	LoSt
549	522	441	453	471	564	790	466	480	518	637	714	Hmb
83	80	88	102	106	117	152	79	88	87	145	137	Brm
151	145	155	151	118	170	208	144	78	22	10	50	BlnW
783	747	684	705	695	850	1 150	688	646	626	792	902	Stst
<b>7 688</b>	<b>8 018</b>	<b>8 170</b>	<b>7 687</b>	<b>7 061</b>	<b>8 553</b>	<b>10 895</b>	<b>8 717</b>	<b>7 167</b>	<b>8 495</b>	<b>10 887</b>	<b>10 403</b>	<b>BG</b>

Quelle: Bundesministerium der Finanzen, Bonn

## 16.6 Kassenmäßige Einnahmen aus Einkommen- und Körperschaftssteuer nach Arten\*)

Zu- (+) bzw. Abnahme (-) gegenüber dem Vorjahr in %

Land	1967	1968	1969	1970	1971	1972	1973	1974
<b>Lohnsteuer</b>								
Schleswig - Holstein	+ 3,0	+ 13,9	+ 23,9	+ 24,5	+ 26,4	+ 17,7	+ 22,7	+ 17,5
Niedersachsen	+ 3,3	+ 13,8	+ 20,6	+ 29,8	+ 24,0	+ 16,0	+ 22,6	+ 19,5
Nordrhein - Westfalen	- 0,7	+ 12,4	+ 21,8	+ 33,2	+ 22,1	+ 14,5	+ 23,3	+ 17,6
Hessen	+ 5,7	+ 11,9	+ 21,4	+ 29,2	+ 19,6	+ 19,3	+ 22,6	+ 15,7
Rheinland - Pfalz	+ 3,1	+ 12,8	+ 20,3	+ 33,3	+ 19,3	+ 15,3	+ 27,6	+ 16,0
Baden - Württemberg	+ 2,6	+ 15,4	+ 24,7	+ 26,8	+ 22,6	+ 17,4	+ 24,7	+ 16,7
Bayern	+ 5,0	+ 12,3	+ 23,4	+ 30,8	+ 21,7	+ 18,1	+ 21,6	+ 17,9
Saarland	- 0,9	+ 10,0	+ 21,0	+ 34,0	+ 23,5	+ 16,0	+ 24,3	+ 17,0
Länder ohne Stadtstaaten	+ 2,3	+ 13,0	+ 22,4	+ 30,5	+ 22,1	+ 16,4	+ 23,2	+ 17,4
Hamburg	+ 5,5	+ 11,0	+ 20,8	+ 23,4	+ 24,3	+ 14,5	+ 18,7	+ 16,3
Bremen	+ 2,1	+ 10,3	+ 21,1	+ 29,1	+ 23,1	+ 15,2	+ 18,8	+ 15,7
Berlin (West)	+ 12,6	+ 17,3	+ 36,3	+ 11,4	+ 8,6	+ 15,2	+ 34,9	+ 29,7
Stadtstaaten	+ 6,0	+ 12,0	+ 23,6	+ 22,0	+ 21,2	+ 14,7	+ 21,4	+ 18,6
Bundesgebiet	+ 2,6	+ 12,9	+ 22,5	+ 29,7	+ 22,0	+ 16,3	+ 23,1	+ 17,5
<b>Veranlagte Einkommensteuer</b>								
Schleswig - Holstein	+ 6,7	+ 3,4	+ 2,5	- 17,9	+ 14,1	+ 28,1	+ 23,3	+ 9,8
Niedersachsen	- 4,4	+ 2,9	- 0,1	- 1,9	+ 7,9	+ 20,9	+ 15,4	+ 7,7
Nordrhein - Westfalen	- 3,0	+ 1,6	+ 9,0	- 5,0	+ 11,5	+ 29,8	+ 11,9	+ 4,8
Hessen	+ 1,0	+ 6,2	- 7,1	- 6,1	+ 22,6	+ 27,9	+ 8,6	- 2,1
Rheinland - Pfalz	- 1,0	+ 5,0	+ 6,9	- 6,1	+ 11,3	+ 24,4	+ 17,8	+ 2,4
Baden - Württemberg	+ 4,6	+ 1,5	+ 4,0	- 0,9	+ 17,9	+ 25,0	+ 13,8	- 0,6
Bayern	- 0,1	+ 2,9	+ 5,2	- 5,9	+ 17,4	+ 29,1	+ 16,6	- 7,8
Saarland	+ 0,9	- 3,2	+ 3,8	- 1,2	- 11,0	+ 35,4	+ 18,2	+ 3,4
Länder ohne Stadtstaaten	- 2,0	+ 2,6	+ 4,5	- 4,6	+ 14,3	+ 27,5	+ 13,9	+ 0,9
Hamburg	- 1,9	+ 5,2	+ 7,3	- 11,8	+ 17,2	+ 10,0	+ 16,5	+ 3,8
Bremen	+ 1,0	+ 5,6	+ 2,7	+ 10,8	+ 16,0	+ 23,0	+ 7,5	+ 9,9
Berlin (West)	+ 4,9	+ 16,4	- 2,8	- 31,0	+ 19,9	+ 11,5	+ 33,1	+ 8,5
Stadtstaaten	+ 0,4	+ 8,4	+ 3,5	- 17,1	+ 17,7	+ 12,6	+ 18,8	+ 6,1
Bundesgebiet	- 1,8	+ 3,1	+ 4,4	- 5,8	+ 14,6	+ 26,2	+ 14,3	+ 1,3
<b>Kapitalertragsteuer</b>								
Schleswig - Holstein	+ 25,2	- 8,2	+ 24,5	+ 22,9	+ 2,4	- 5,0	+ 5,3	+ 10,0
Niedersachsen	+ 0,3	+ 8,7	+ 1,7	+ 27,1	+ 3,1	- 35,3	+ 12,1	- 12,2
Nordrhein - Westfalen	+ 0,8	- 5,7	+ 17,4	+ 15,6	+ 15,1	- 10,9	- 1,1	+ 2,9
Hessen	- 14,8	+ 26,3	+ 7,1	+ 25,6	- 7,5	+ 17,2	+ 6,8	+ 18,3
Rheinland - Pfalz	+ 11,1	+ 15,9	+ 3,7	+ 14,0	+ 6,5	- 23,2	- 9,6	- 5,3
Baden - Württemberg	+ 18,4	+ 9,3	+ 2,1	+ 23,7	+ 3,8	+ 36,3	- 53,2	+ 69,6
Bayern	+ 9,9	+ 8,8	+ 16,1	+ 11,1	- 0,4	+ 4,5	+ 10,5	- 15,9
Saarland	- 3,3	- 5,5	+ 31,8	+ 56,1	+ 4,0	-	- 23,1	- 5,0
Länder ohne Stadtstaaten	+ 1,6	+ 6,2	+ 10,9	+ 19,3	+ 5,1	+ 0,2	- 9,2	+ 10,5
Hamburg	- 3,0	- 0,5	+ 13,0	+ 7,1	- 16,3	+ 66,9	- 3,3	+ 166,7
Bremen	- 1,0	+ 15,9	+ 13,9	- 4,9	+ 19,0	-	+ 17,4	- 29,6
Berlin (West)	- 1,8	- 12,7	+ 18,2	+ 18,3	- 14,5	- 14,1	+ 14,8	- 12,9
Stadtstaaten	- 2,5	- 3,0	+ 14,5	+ 9,2	- 13,3	+ 36,4	+ 1,5	+ 112,7
Bundesgebiet	+ 0,9	+ 4,8	+ 11,4	+ 17,8	+ 2,6	+ 5,5	- 7,5	+ 27,2
<b>Körperschaftsteuer</b>								
Schleswig - Holstein	- 6,7	+ 41,9	+ 14,4	- 26,0	- 7,0	+ 1,6	+ 46,4	+ 19,7
Niedersachsen	- 32,9	+ 64,2	+ 21,6	- 20,1	- 64,2	+ 48,3	+ 65,1	- 45,7
Nordrhein - Westfalen	- 0,9	+ 20,4	+ 12,3	- 17,1	- 12,9	+ 14,5	+ 23,3	+ 9,3
Hessen	- 12,2	+ 6,7	+ 52,6	- 31,0	- 27,5	+ 35,2	+ 20,8	- 4,2
Rheinland - Pfalz	+ 1,9	+ 11,7	+ 23,4	- 11,0	- 26,7	+ 31,6	+ 59,3	- 2,0
Baden - Württemberg	- 6,3	+ 10,0	+ 36,9	- 12,0	+ 2,8	+ 17,7	+ 14,8	- 15,9
Bayern	- 10,8	+ 37,0	+ 21,4	- 11,5	- 22,2	+ 26,9	+ 41,7	- 11,6
Saarland	- 9,2	- 8,4	+ 67,8	+ 25,3	- 24,7	- 89,3	+ 633,3	+ 130,3
Länder ohne Stadtstaaten	- 8,8	+ 21,0	+ 26,5	- 17,6	- 18,8	+ 20,7	+ 28,3	- 5,9
Hamburg	+ 3,9	+ 19,8	+ 40,2	- 41,1	+ 3,1	+ 7,9	+ 23,0	+ 12,1
Bremen	+ 4,3	+ 9,9	+ 30,2	- 48,0	+ 11,1	- 1,1	+ 66,7	- 5,5
Berlin (West)	- 21,5	+ 43,3	+ 22,4	- 30,9	- 45,5	- 71,8	- 54,5	+ 400,0
Stadtstaaten	- 1,5	+ 22,3	+ 35,3	- 40,1	- 6,1	- 3,1	+ 26,5	+ 13,9
Bundesgebiet	- 8,2	+ 21,1	+ 27,4	- 20,0	- 17,8	+ 18,5	+ 28,2	- 4,4

\*) Vor der Steuerverteilung.

## 16.6 Kassenmäßige Einnahmen aus Einkommen- und Körperschaftsteuer nach Arten \*)

DM je Einwohner

Land	1967	1968	1969	1970	1971	1972	1973	1974
<b>Lohnsteuer</b>								
Schleswig - Holstein	247	279	341	421	538	629	767	899
Niedersachsen	262	297	355	457	563	648	788	938
Nordrhein - Westfalen	349	392	473	624	765	874	1 075	1 263
Hessen	395	438	523	666	792	940	1 144	1 318
Rheinland - Pfalz	235	264	315	418	499	574	730	847
Baden - Württemberg	359	409	500	622	757	883	1 090	1 269
Bayern	288	321	391	504	611	717	867	1 019
Saarland	258	284	344	462	572	615	830	977
Länder ohne Stadtstaaten	319	358	433	558	681	789	968	1 134
Hamburg	702	785	953	1 180	1 491	1 714	2 055	2 411
Bremen	479	527	636	819	1 033	1 193	1 427	1 664
Berlin (West)	157	186	255	285	316	366	499	653
Stadtstaaten	418	472	586	716	886	1 021	1 251	1 496
<b>Bundesgebiet</b>	<b>327</b>	<b>367</b>	<b>445</b>	<b>570</b>	<b>696</b>	<b>807</b>	<b>988</b>	<b>1 180</b>
<b>Veranlagte Einkommensteuer</b>								
Schleswig - Holstein	222	227	230	187	216	275	337	369
Niedersachsen	197	202	201	195	209	252	289	311
Nordrhein - Westfalen	284	287	310	292	327	424	473	495
Hessen	254	267	244	231	282	359	386	377
Rheinland - Pfalz	198	207	220	205	228	284	333	341
Baden - Württemberg	309	310	316	307	359	446	502	498
Bayern	270	275	285	264	309	397	460	423
Saarland	130	126	130	129	116	157	186	194
Länder ohne Stadtstaaten	260	265	273	258	294	373	423	426
Hamburg	439	465	501	444	529	584	687	719
Bremen	334	351	360	320	382	471	510	565
Berlin (West)	192	225	221	153	187	210	282	309
Stadtstaaten	310	338	351	292	350	397	476	509
<b>Bundesgebiet</b>	<b>284</b>	<b>270</b>	<b>279</b>	<b>260</b>	<b>298</b>	<b>375</b>	<b>427</b>	<b>432</b>
<b>Kapitalertragsteuer</b>								
Schleswig - Holstein	6	5	6	8	8	7	8	9
Niedersachsen	10	11	11	14	14	9	10	9
Nordrhein - Westfalen	30	28	33	38	43	39	38	39
Hessen	42	53	56	69	64	74	79	93
Rheinland - Pfalz	21	24	24	28	29	23	20	19
Baden - Württemberg	23	25	25	30	31	42	20	33
Bayern	14	15	17	19	19	20	21	18
Saarland	11	11	14	22	23	23	18	17
Länder ohne Stadtstaaten	23	24	26	31	32	33	29	32
Hamburg	78	78	89	96	81	136	133	358
Bremen	21	24	27	26	31	31	37	26
Berlin (West)	31	28	33	39	34	29	34	30
Stadtstaaten	48	47	54	59	52	71	73	156
<b>Bundesgebiet</b>	<b>25</b>	<b>26</b>	<b>28</b>	<b>33</b>	<b>34</b>	<b>35</b>	<b>33</b>	<b>41</b>
<b>Körperschaftsteuer</b>								
Schleswig - Holstein	44	62	70	52	48	49	71	85
Niedersachsen	72	117	141	112	40	59	97	52
Nordrhein - Westfalen	125	150	167	137	120	137	168	184
Hessen	210	222	334	227	164	220	264	252
Rheinland - Pfalz	86	96	118	104	29	101	160	157
Baden - Württemberg	161	175	235	202	207	242	275	231
Bayern	78	107	127	111	86	109	153	135
Saarland	51	47	78	98	74	8	59	137
Länder ohne Stadtstaaten	116	139	174	141	115	138	176	165
Hamburg	256	309	435	257	269	292	362	410
Bremen	141	155	201	104	118	118	198	189
Berlin (West)	54	79	97	67	36	11	5	25
Stadtstaaten	146	180	244	146	140	137	174	200
<b>Bundesgebiet</b>	<b>118</b>	<b>142</b>	<b>179</b>	<b>142</b>	<b>117</b>	<b>138</b>	<b>176</b>	<b>168</b>

\*) Vor der Steuerverteilung.

## 16.7 Kassenmäßige Einnahmen

Land	1953	1954	1955	1956	1957	1958	1959	1960	1961	1962	1963	
												<b>Umsatz</b>
												<b>Mill.</b>
Schleswig - Holstein	252	261	288	298	309	319	340	384	426	466	475	
Niedersachsen	848	910	1 009	1 070	1 081	1 135	1 231	1 334	1 451	1 568	1 602	
Nordrhein - Westfalen	2 965	3 186	3 718	4 114	4 277	4 312	4 588	5 137	5 677	5 962	6 053	
Hessen	689	742	863	944	972	1 017	1 145	1 283	1 432	1 542	1 626	
Rheinland - Pfalz	405	455	492	539	544	554	605	670	740	798	833	
Baden - Württemberg	1 201	1 322	1 531	1 688	1 727	1 787	1 992	2 247	2 519	2 731	2 817	
Bayern	1 232	1 348	1 561	1 676	1 688	1 729	1 936	2 136	2 386	2 560	2 678	
Saarland	.	.	.	.	.	.	.	227	233	239	254	
Länder ohne Stadtstaaten	.	.	.	.	.	.	.	13 418	14 864	15 865	16 337	
Hamburg	428	449	523	558	558	587	636	717	805	890	894	
Bremen	116	118	135	151	153	143	150	167	187	188	197	
Berlin (West)	275	305	349	396	437	447	491	524	567	579	592	
Stadtstaaten	819	873	1 007	1 105	1 148	1 177	1 295	1 409	1 559	1 657	1 683	
Bundesgebiet 1)	.	.	.	.	.	.	.	14 828	16 422	17 525	18 022	
												<b>Einfuhrumsatzsteuer,</b>
												<b>Mill.</b>
Schleswig - Holstein	19	18	24	28	31	35	42	43	46	44	48	
Niedersachsen	24	28	34	37	45	45	51	59	77	90	90	
Nordrhein - Westfalen	127	131	181	207	232	248	358	393	405	450	626	
Hessen	22	25	33	39	41	48	58	78	88	113	119	
Rheinland - Pfalz	26	34	50	46	51	73	89	60	80	72	147	
Baden - Württemberg	52	62	84	95	105	121	142	178	197	215	220	
Bayern	42	51	65	80	93	100	114	145	162	170	176	
Saarland	.	.	.	.	.	.	.	51	56	55	54	
Länder ohne Stadtstaaten	.	.	.	.	.	.	.	1 007	1 111	1 209	1 480	
Hamburg	99	101	117	145	168	178	178	201	211	358	411	
Bremen	36	36	44	53	64	63	68	79	84	80	92	
Berlin (West)	9	11	15	19	23	24	27	34	38	38	39	
Stadtstaaten	145	148	177	217	254	264	274	313	333	476	542	
Bundesgebiet	.	.	.	.	.	.	.	1 320	1 444	1 685	2 022	
												<b>Steuern vom</b>
												<b>Mill.</b>
Schleswig - Holstein	270	280	311	326	340	353	381	427	472	510	523	
Niedersachsen	872	937	1 043	1 107	1 126	1 179	1 282	1 393	1 527	1 658	1 692	
Nordrhein - Westfalen	3 093	3 316	3 899	4 321	4 509	4 560	4 946	5 530	6 082	6 411	6 679	
Hessen	710	766	897	983	1 013	1 064	1 203	1 361	1 520	1 655	1 745	
Rheinland - Pfalz	430	489	542	585	595	627	674	730	821	870	980	
Baden - Württemberg	1 253	1 384	1 615	1 783	1 832	1 908	2 134	2 425	2 716	2 946	3 037	
Bayern	1 274	1 399	1 627	1 756	1 780	1 830	2 050	2 281	2 548	2 730	2 854	
Saarland	.	.	.	.	.	.	.	278	289	294	308	
Länder ohne Stadtstaaten	.	.	.	.	.	.	.	14 424	15 975	17 074	17 817	
Hamburg	527	550	640	704	726	765	832	918	1 016	1 248	1 305	
Bremen	152	154	179	204	217	206	218	247	271	268	289	
Berlin (West)	284	316	364	415	460	471	518	568	605	617	631	
Stadtstaaten	963	1 021	1 184	1 322	1 402	1 442	1 568	1 722	1 891	2 133	2 224	
Bundesgebiet 1)	.	.	.	.	.	.	.	16 148	17 866	19 210	20 043	
												<b>Zu- (+) bzw. Abnahme (-)</b>
Schleswig - Holstein	+ 4,2	+ 3,5	+ 11,3	+ 4,7	+ 4,3	+ 4,0	+ 7,9	+ 12,0	+ 10,5	+ 8,1	+ 2,6	
Niedersachsen	+ 5,8	+ 7,5	+ 11,3	+ 6,2	+ 1,7	+ 4,8	+ 8,7	+ 8,7	+ 9,6	+ 8,5	+ 2,0	
Nordrhein - Westfalen	+ 6,8	+ 7,2	+ 17,6	+ 10,8	+ 4,4	+ 1,1	+ 8,5	+ 11,8	+ 10,0	+ 5,4	+ 4,2	
Hessen	- 0,3	+ 7,9	+ 17,0	+ 9,6	+ 3,1	+ 5,1	+ 13,0	+ 13,2	+ 11,7	+ 8,9	+ 5,4	
Rheinland - Pfalz	+ 12,4	+ 13,5	+ 11,0	+ 7,9	+ 1,7	+ 5,4	+ 7,5	+ 8,4	+ 12,4	+ 5,9	+ 12,7	
Baden - Württemberg	+ 6,4	+ 10,5	+ 16,7	+ 10,4	+ 2,7	+ 4,1	+ 11,9	+ 13,6	+ 12,0	+ 8,5	+ 3,1	
Bayern	+ 5,0	+ 9,8	+ 16,3	+ 7,9	+ 1,4	+ 2,8	+ 12,1	+ 11,2	+ 11,7	+ 7,1	+ 4,5	
Saarland	.	.	.	.	.	.	.	.	+ 4,2	+ 1,8	+ 4,4	
Länder ohne Stadtstaaten	.	.	.	.	.	.	.	.	+ 10,8	+ 6,9	+ 4,4	
Hamburg	+ 9,3	+ 4,4	+ 16,4	+ 9,9	+ 3,2	+ 5,4	+ 8,7	+ 10,3	+ 10,7	+ 22,8	+ 4,6	
Bremen	- 0,5	+ 1,5	+ 16,0	+ 13,6	+ 6,4	- 5,1	+ 6,1	+ 13,0	+ 9,7	- 0,9	+ 7,8	
Berlin (West)	+ 1,1	+ 11,5	+ 15,1	+ 13,9	+ 10,8	+ 2,3	+ 10,1	+ 7,6	+ 8,4	+ 2,0	+ 2,2	
Stadtstaaten	+ 5,2	+ 6,0	+ 15,9	+ 11,7	+ 6,1	+ 2,8	+ 8,8	+ 9,8	+ 9,8	+ 12,8	+ 4,3	
Bundesgebiet 1)	.	.	.	.	.	.	.	.	+ 10,6	+ 7,5	+ 4,3	

\*) Vor der Steuerverteilung.

1) Einschl. der nicht über Kassen der Länder geleiteten Beträge. — 2) Ab 1968 Mehrwertsteuer nach dem Umsatzsteuergesetz 1967 und Reste alter Umsatzsteuer. — 3) Ab 1968 Einfuhrumsatzsteuer nach dem Umsatzsteuergesetz 1967 und Reste Umsatzausgleichsteuer. — 1969 darin als durchlaufender Posten enthalten: Vergütungen nach dem Absicherungsgesetz in Höhe von 2,8 Mrd. DM.

aus Steuern vom Umsatz \*)

1964	1965	1966	1967	1968	1969	1970	1971	1972	1973	1974	Land
<b>steuer 2)</b>											
<b>DM</b>											
525	581	622	625	440	600	631	719	840	828	828	SchH
1 755	1 927	2 001	1 938	1 397	2 183	2 094	2 242	2 434	2 453	2 358	Ndsa
6 537	7 141	7 290	7 081	5 972	8 360	8 216	9 549	10 244	10 737	10 226	NW
1 781	1 958	2 043	1 969	1 735	2 605	2 830	3 224	3 864	3 870	3 709	Hess
915	1 005	1 063	1 063	954	1 309	1 256	1 493	1 635	1 662	1 638	RhPf
3 093	3 414	3 560	3 402	3 066	4 393	4 451	5 315	5 870	5 894	5 676	BaWü
2 959	3 281	3 482	3 404	2 868	4 112	4 212	4 861	5 490	5 602	5 442	Bay
267	288	302	283	201	319	324	378	365	421	453	Saar
17 831	19 595	20 363	19 764	16 632	23 881	24 013	27 780	30 741	31 467	30 329	LoSt
941	994	1 024	1 219	1 286	1 495	1 626	1 831	2 096	2 487	2 018	Hmb
227	251	264	258	273	317	379	454	523	519	500	Brm
654	725	764	770	507	735	772	803	793	788	746	BinW
1 822	1 971	2 051	2 247	2 066	2 548	2 778	3 089	3 412	3 794	4 264	Stst
19 656	21 568	22 415	22 013	18 699	26 429	26 791	30 869	34 153	35 262	33 593	BG
<b>Umsatzausgleichsteuer 3)</b>											
<b>DM</b>											
59	57	58	61	146	204	237	248	277	321	431	SchH
88	110	116	102	317	448	481	553	595	666	858	Ndsa
720	836	829	877	2 218	3 376	3 957	4 242	4 577	5 443	6 953	NW
138	172	195	212	699	1 124	1 216	1 193	1 181	1 315	1 579	Hess
218	251	151	128	269	374	427	477	575	551	742	RhPf
257	325	364	355	902	1 328	1 394	1 649	1 809	1 993	2 319	BaWü
197	251	266	275	617	914	1 005	1 338	1 447	1 645	2 035	Bay
60	69	68	70	184	256	283	317	356	403	463	Saar
1 736	2 072	2 046	2 080	5 351	8 025	9 000	10 016	10 817	12 337	15 381	LoSt
399	428	452	485	1 281	1 757	1 815	1 434	1 407	1 552	2 197	Hmb
96	110	108	108	277	426	398	454	472	546	605	Brm
41	42	43	38	84	117	121	124	131	128	134	BinW
536	580	603	630	1 642	2 300	2 334	2 012	2 011	2 226	2 937	Stst
2 272	2 651	2 649	2 710	6 994	10 325	11 334	12 028	12 828	14 563	18 317	BG
<b>Umsatz</b>											
<b>DM</b>											
584	638	681	686	586	805	867	967	1 117	1 149	1 259	SchH
1 843	2 037	2 117	2 040	1 714	2 631	2 575	2 795	3 028	3 119	3 216	Ndsa
7 256	7 977	8 118	7 958	8 190	11 736	12 173	13 791	14 821	16 180	17 179	NW
1 919	2 130	2 238	2 181	2 433	3 729	4 046	4 417	5 045	5 184	5 288	Hess
1 133	1 256	1 215	1 181	1 224	1 683	1 683	1 971	2 210	2 213	2 381	RhPf
3 350	3 739	3 924	3 757	3 968	5 721	5 845	6 964	7 679	7 898	7 995	BaWü
3 156	3 532	3 748	3 679	3 484	5 026	5 217	6 198	6 937	7 248	7 477	Bay
326	357	370	363	385	575	607	694	721	824	916	Saar
19 567	21 667	22 409	21 844	21 984	31 906	33 013	37 796	41 559	43 805	45 710	LoSt
1 341	1 422	1 475	1 703	2 567	3 253	3 441	3 265	3 504	4 039	4 215	Hmb
323	361	372	366	551	743	778	909	995	1 065	1 105	Brm
695	767	807	808	591	852	893	927	924	916	880	BinW
2 358	2 550	2 654	2 877	3 709	4 848	5 112	5 101	5 423	6 020	6 200	Stst
21 927	24 219	25 064	24 723	25 692	36 754	38 125	42 897	46 981	49 825	51 910	BG
<b>gegenüber dem Vorjahr in %</b>											
+ 11,7	+ 9,2	+ 6,7	+ 0,8	- 14,6	+ 37,3	+ 7,8	+ 11,5	+ 15,5	+ 2,9	+ 9,6	SchH
+ 8,9	+ 10,6	+ 3,9	- 3,6	- 16,0	+ 53,5	- 2,1	+ 8,5	+ 8,3	+ 3,0	+ 3,1	Ndsa
+ 8,6	+ 9,9	+ 1,8	- 2,0	+ 2,9	+ 43,3	+ 3,7	+ 13,3	+ 7,5	+ 9,2	+ 6,2	NW
+ 10,0	+ 11,0	+ 5,1	- 2,5	+ 11,6	+ 53,3	+ 8,5	+ 9,2	+ 14,2	+ 2,8	+ 2,0	Hess
+ 15,6	+ 10,9	- 3,3	- 2,8	+ 3,6	+ 37,6	-	+ 17,1	+ 12,1	+ 0,1	+ 7,6	RhPf
+ 10,3	+ 11,6	+ 4,9	- 4,2	+ 5,6	+ 44,2	+ 2,1	+ 19,1	+ 10,3	+ 2,7	+ 1,4	BaWü
+ 10,6	+ 11,9	+ 6,1	- 1,8	- 5,3	+ 44,3	+ 3,8	+ 18,8	+ 11,9	+ 4,5	+ 3,2	Bay
+ 6,1	+ 9,4	+ 3,6	- 1,8	+ 6,1	+ 49,2	+ 5,6	+ 14,3	+ 3,9	+ 14,3	+ 11,2	Saar
+ 9,8	+ 10,7	+ 3,4	- 2,5	+ 0,6	+ 45,1	+ 3,4	+ 14,5	+ 10,0	+ 5,4	+ 4,3	LoSt
+ 2,8	+ 6,1	+ 3,8	+ 15,4	+ 50,7	+ 26,7	+ 5,8	- 5,1	+ 7,3	+ 15,3	+ 4,4	Hmb
+ 11,7	+ 11,9	+ 2,9	- 1,6	+ 50,5	+ 34,9	+ 4,7	+ 16,8	+ 9,5	+ 7,0	+ 3,8	Brm
+ 10,2	+ 10,4	+ 5,2	+ 0,2	- 26,8	+ 44,1	+ 4,8	+ 3,8	- 0,3	- 0,9	- 3,9	BinW
+ 6,0	+ 8,1	+ 4,1	+ 8,4	+ 28,9	+ 30,7	+ 5,5	- 0,2	+ 6,3	+ 11,0	+ 3,0	Stst
+ 9,4	+ 10,5	+ 3,5	+ 1,4	+ 3,9	+ 43,1	+ 3,7	+ 12,5	+ 9,5	+ 6,1	+ 4,2	BG

Quelle für Grundzahlen: Bundesministerium der Finanzen, Bonn



## 16.8 Kassenmäßiges Auf

Land	1950	1954	1955	1956	1957	1958	1959	1960	1961	1962
										Mill.
Schleswig - Holstein	104	162	169	181	194	221	263	291	303	317
Niedersachsen	298	506	552	614	661	728	835	940	1 009	1 059
Nordrhein - Westfalen	801	1 612	1 699	1 923	2 238	2 429	2 690	2 956	3 148	3 414
Hessen	203	392	399	461	537	581	694	768	881	946
Rheinland - Pfalz	130	240	259	278	294	328	391	415	443	508
Baden - Württemberg	327	702	757	853	960	1 005	1 204	1 310	1 443	1 570
Bayern	337	630	686	784	874	940	1 126	1 267	1 401	1 535
Saarland	.	.	.	.	.	.	.	90	122	122
Länder ohne Stadtstaaten	.	.	.	.	.	.	.	8 037	8 751	9 469
Hamburg	114	265	268	299	338	387	453	472	518	530
Bremen	48	85	88	111	119	129	140	154	172	171
Berlin (West)	.	250	269	321	319	342	370	393	417	412
Stadtstaaten	.	599	625	731	776	859	927	1 019	1 107	1 113
Bundesgebiet	.	.	.	.	.	.	.	9 056	9 858	10 582
										Zu- (+) bzw. Abnahme (-)
Schleswig - Holstein	+ 4,9	+ 8,1	+ 4,2	+ 7,1	+ 7,1	+ 13,9	+ 18,9	.	+ 4,1	+ 4,4
Niedersachsen	+ 4,4	+ 8,3	+ 9,1	+ 11,1	+ 7,6	+ 10,3	+ 14,7	.	+ 7,4	+ 4,9
Nordrhein - Westfalen	+ 14,2	+ 8,1	+ 5,4	+ 13,2	+ 16,4	+ 8,5	+ 10,7	.	+ 7,2	+ 8,4
Hessen	+ 8,0	+ 11,4	+ 1,8	+ 15,5	+ 16,5	+ 8,2	+ 19,4	.	+ 14,7	+ 77,3
Rheinland - Pfalz	+ 12,9	+ 7,9	+ 8,2	+ 7,2	+ 5,8	+ 11,7	+ 19,1	.	+ 6,8	+ 14,7
Baden - Württemberg	+ 11,3	+ 12,5	+ 7,9	+ 12,7	+ 12,5	+ 4,7	+ 19,8	.	+ 10,2	+ 8,7
Bayern	+ 8,5	+ 9,0	+ 8,8	+ 14,2	+ 11,5	+ 7,5	+ 19,8	.	+ 10,5	+ 9,6
Saarland	.	.	.	.	.	.	.	.	+ 36,2	- 0,3
Länder ohne Stadtstaaten	.	.	.	.	.	.	.	.	+ 8,9	+ 8,2
Hamburg	+ 26,0	+ 12,2	+ 1,1	+ 11,6	+ 13,0	+ 14,7	+ 17,0	.	+ 9,8	+ 2,5
Bremen	+ 25,9	+ 16,7	+ 4,3	+ 25,5	+ 7,3	+ 8,5	+ 8,4	.	+ 11,8	- 1,0
Berlin (West)	.	+ 14,3	+ 7,7	+ 19,2	- 0,5	+ 7,2	+ 8,0	.	+ 6,0	- 1,2
Stadtstaaten	.	+ 13,7	+ 4,3	+ 16,8	+ 6,2	+ 10,7	+ 12,1	.	+ 8,6	+ 0,5
Bundesgebiet	.	.	.	.	.	.	.	.	+ 8,9	+ 7,3
										DM je
Schleswig - Holstein	40	70	74	80	86	97	115	127	131	135
Niedersachsen	44	77	84	95	102	112	128	143	152	158
Nordrhein - Westfalen	61	112	116	130	149	159	173	188	198	121
Hessen	47	87	88	102	118	126	148	162	183	193
Rheinland - Pfalz	43	74	79	85	89	98	116	122	130	147
Baden - Württemberg	51	101	107	120	133	136	160	171	186	198
Bayern	37	69	75	86	95	102	121	134	147	159
Saarland	.	.	.	.	.	.	.	86	114	112
Länder ohne Stadtstaaten	.	.	.	.	.	.	.	158	170	181
Hamburg	71	153	152	171	190	215	250	258	283	288
Bremen	85	138	140	174	181	193	205	221	244	239
Berlin (West)	.	114	123	144	144	154	167	178	190	189
Stadtstaaten	.	132	136	158	167	183	204	215	234	235
Bundesgebiet	.	.	.	.	.	.	.	163	175	186

\*) Bis 1959 Rechnungsjahr (1. 4. bis 31. 3.), ab 1960 Kalenderjahr.

kommen aus Realsteuern \*)

1963	1964	1965	1966	1967	1968	1969	1970	1971	1972	1973	1974	Land
<b>DM</b>												
348	373	388	403	413	438	513	454	512	571	683	764	SchH
1 141	1 235	1 273	1 315	1 286	1 352	1 731	1 444	1 614	1 865	2 234	2 314	Ndsa
3 489	3 682	3 799	4 080	3 942	4 096	5 022	4 530	5 053	5 965	6 876	7 439	NW
1 056	1 136	1 206	1 308	1 333	1 362	1 919	1 474	1 659	1 997	2 381	2 497	Hess
542	581	625	679	681	721	887	755	872	1 033	1 214	1 298	RhPf
1 719	1 860	1 895	2 105	2 121	2 250	3 121	2 157	2 644	3 182	3 808	3 872	BaWü
1 618	1 752	1 822	1 959	2 056	2 190	2 954	2 204	2 602	3 125	3 733	4 013	Bay
116	124	143	142	156	156	204	187	203	228	269	305	Saar
10 030	10 743	11 153	11 990	11 987	12 565	16 350	13 204	15 158	17 966	21 199	22 501	LoSt
535	560	549	586	606	679	742	709	825	964	1 129	1 239	Hmb
183	189	193	212	217	236	265	265	288	363	415	460	Brm
434	459	496	536	547	575	626	615	647	733	776	884	BinW
1 152	1 208	1 238	1 334	1 369	1 491	1 634	1 589	1 761	2 060	2 321	2 583	Stst
11 182	11 951	12 390	13 324	13 356	14 056	17 984	14 792	16 919	20 027	23 520	25 084	BG
<b>gegenüber dem Vorjahr in %</b>												
+ 10,0	+ 7,2	+ 4,1	+ 3,8	+ 2,5	+ 6,0	+ 17,1	- 11,4	+ 12,7	+ 11,5	+ 19,6	+ 11,9	SchH
+ 7,8	+ 8,3	+ 3,0	+ 3,3	- 2,2	+ 5,1	+ 28,1	- 16,6	+ 11,8	+ 15,6	+ 19,8	+ 3,6	Ndsa
+ 2,2	+ 5,5	+ 3,2	+ 7,4	- 3,4	+ 3,9	+ 22,6	- 9,8	+ 11,5	+ 18,0	+ 15,3	+ 8,2	NW
+ 11,7	+ 7,5	+ 6,2	+ 8,4	+ 1,9	+ 2,2	+ 40,9	- 23,2	+ 12,5	+ 20,4	+ 19,2	+ 4,9	Hess
+ 6,8	+ 7,1	+ 7,6	+ 8,6	+ 0,3	+ 5,8	+ 23,0	- 14,9	+ 15,5	+ 18,5	+ 17,5	+ 6,9	RhPf
+ 9,5	+ 8,2	+ 1,9	+ 11,0	+ 0,8	+ 6,1	+ 38,7	- 30,9	+ 22,6	+ 20,3	+ 19,7	+ 1,7	BaWü
+ 5,4	+ 8,3	+ 4,0	+ 7,5	+ 5,0	+ 6,5	+ 34,9	- 25,4	+ 18,1	+ 20,1	+ 19,5	+ 7,5	Bay
- 5,2	+ 7,4	+ 15,3	- 1,0	+ 9,9	+ 0,3	+ 30,2	- 8,3	+ 8,8	+ 12,3	+ 18,0	+ 13,4	Saar
+ 5,9	+ 7,1	+ 3,8	+ 7,5	b 0	+ 4,8	+ 30,1	- 19,2	+ 14,8	+ 18,5	+ 18,0	+ 6,1	LoSt
+ 0,9	+ 4,6	- 1,9	+ 6,8	+ 3,3	+ 12,2	+ 9,3	- 4,6	+ 16,5	+ 16,8	+ 17,1	+ 9,7	Hmb
+ 7,4	+ 3,2	+ 2,1	+ 9,6	+ 2,3	+ 9,2	+ 12,2	- 0,1	+ 8,7	+ 26,0	+ 14,3	+ 10,8	Brm
+ 5,4	+ 5,7	+ 8,0	+ 8,1	+ 2,0	+ 5,3	+ 8,8	- 1,7	+ 5,2	+ 13,3	+ 5,9	+ 13,9	BinW
+ 3,5	+ 4,8	+ 2,5	+ 7,8	+ 2,6	+ 8,9	+ 9,6	- 2,7	+ 10,8	+ 17,0	+ 12,7	+ 11,3	Stst
+ 5,7	+ 6,9	+ 3,7	+ 7,5	+ 0,2	+ 5,2	+ 27,9	- 17,7	+ 14,4	+ 18,4	+ 17,4	+ 6,6	BG
<b>Einwohner</b>												
147	156	160	164	166	174	201	177	202	223	265	296	SchH
169	181	185	189	184	193	245	203	226	259	309	319	Ndsa
214	224	228	243	234	243	295	263	296	348	399	432	NW
212	225	235	251	254	257	357	270	304	362	428	447	Hess
155	165	175	189	188	198	242	205	238	280	328	351	RhPf
213	227	226	247	248	261	354	240	293	349	413	419	BaWü
165	177	181	192	200	212	282	207	245	291	345	370	Bay
105	112	128	125	138	138	180	166	181	203	241	275	Saar
190	201	206	218	218	227	291	232	268	315	369	391	LoSt
289	301	296	317	329	372	408	391	461	544	642	711	Hmb
254	259	262	284	288	314	351	350	391	493	567	634	Brm
199	209	225	245	252	268	293	289	308	354	378	435	BinW
243	253	258	279	287	315	347	338	381	450	511	574	Stst
194	205	210	223	223	234	296	240	276	325	380	404	BG

## 16.9 Kassenmäßiges Aufkommen

Mill.

Land	1950	1954	1955	1956	1957	1958	1959	1960	1961	1962
										<b>Grund</b>
Schleswig - Holstein	24	26	26	26	27	27	27	27	28	28
Niedersachsen	63	71	72	72	74	75	77	79	78	80
Nordrhein - Westfalen	36	37	37	36	36	37	37	36	36	36
Hessen	26	32	32	33	34	35	36	38	37	38
Rheinland - Pfalz	31	33	33	32	33	35	36	36	36	38
Baden - Württemberg	52	61	62	64	67	67	70	68	78	74
Bayern	63	71	72	76	81	84	88	91	99	104
Saarland	.	.	.	.	.	.	.	3	3	3
Länder ohne Stadtstaaten	.	.	.	.	.	.	.	377	395	401
Hamburg	1	1	1	1	1	1	1	1	1	1
Bremen	1	1	1	1	1	1	1	1	0	0
Berlin (West)	.	0	0	0	0	0	0	0	0	0
Stadtstaaten	.	1	1	1	2	1	1	1	1	1
Bundesgebiet o. Saar	.	331	335	340	535	361	372	..	..	..
<b>Bundesgebiet</b>	.	.	.	.	.	.	.	<b>379</b>	<b>396</b>	<b>403</b>
										<b>Grund</b>
Schleswig - Holstein	38	41	42	43	44	45	47	47	50	55
Niedersachsen	93	107	111	113	114	120	126	130	138	152
Nordrhein - Westfalen	275	306	313	324	335	348	360	363	386	412
Hessen	70	82	83	88	90	98	100	105	108	115
Rheinland - Pfalz	46	50	51	52	56	66	74	65	68	73
Baden - Württemberg	102	116	120	125	131	142	148	148	160	169
Bayern	116	141	147	152	162	172	182	190	196	216
Saarland	.	.	.	.	.	.	.	14	18	20
Länder ohne Stadtstaaten	.	.	.	.	.	.	.	1 061	1 124	1 212
Hamburg	42	44	44	43	50	50	51	55	55	60
Bremen	14	17	18	18	19	19	19	19	22	24
Berlin (West)	.	99	100	104	104	106	109	110	113	116
Stadtstaaten	.	160	162	165	173	174	179	184	189	200
Bundesgebiet o. Saar	.	1 004	1 030	1 061	1 106	1 166	1 216	..	..	..
<b>Bundesgebiet</b>	.	.	.	.	.	.	.	<b>1 245</b>	<b>1 313</b>	<b>1 412</b>
										<b>Gewerbesteuer nach</b>
Schleswig - Holstein	36	83	89	99	108	132	171	198	205	210
Niedersachsen	133	310	349	405	447	506	602	698	758	784
Nordrhein - Westfalen	347	1 016	1 059	1 235	1 510	1 672	1 907	2 152	2 282	2 490
Hessen	99	258	259	313	378	411	516	580	683	734
Rheinland - Pfalz	43	147	163	180	191	212	264	295	317	372
Baden - Württemberg	172	525	575	664	762	796	986	1 094	1 206	1 326
Bayern	158	418	466	556	631	684	856	967	1 106	1 214
Saarland	.	.	.	.	.	.	.	73	102	99
Länder ohne Stadtstaaten	.	.	.	.	.	.	.	6 076	6 658	7 229
Hamburg	58	193	191	224	252	298	360	371	412	414
Bremen	24	51	51	69	75	83	93	105	118	111
Berlin (West)	24	114	127	169	167	183	208	228	244	230
Stadtstaaten	106	358	368	462	493	565	660	703	774	755
Bundesgebiet o. Saar	1 093	3 115	3 328	3 914	4 520	4 978	5 962	..	..	..
<b>Bundesgebiet</b>	.	.	.	.	.	.	.	<b>6 780</b>	<b>7 432</b>	<b>7 984</b>
										<b>Lohnsummen</b>
Schleswig - Holstein	7	12	12	13	15	17	18	19	20	24
Niedersachsen	10	18	21	24	25	27	29	32	36	42
Nordrhein - Westfalen	144	254	290	328	357	372	386	406	443	476
Hessen	9	20	25	28	34	37	41	46	53	59
Rheinland - Pfalz	11	10	12	13	14	16	18	20	22	25
Baden - Württemberg	—	0	0	0	0	0	0	—	—	—
Bayern	0	0	0	0	0	0	0	0	0	1
Saarland	.	.	.	.	.	.	.	—	—	—
Länder ohne Stadtstaaten	.	.	.	.	.	.	.	522	575	627
Hamburg	13	28	32	31	35	38	42	45	50	56
Bremen	9	16	19	22	25	27	28	31	32	35
Berlin (West)	.	36	42	48	49	53	52	55	61	66
Stadtstaaten	.	80	94	102	108	118	122	131	143	156
Bundesgebiet o. Saar	.	394	454	509	554	586	614	..	..	..
<b>Bundesgebiet</b>	.	.	.	.	.	.	.	<b>653</b>	<b>717</b>	<b>783</b>

\*) Bis 1959 Rechnungsjahr (1. 4. bis 31. 3.), ab 1960 Kalenderjahr.

und Steuern

aus Realsteuern nach Steuerarten \*)

DM

1963	1964	1965	1966	1967	1968	1969	1970	1971	1972	1973	1974	Land
<b>steuer A</b>												
28	29	29	29	29	29	29	29	28	29	28	28	SchH
82	83	84	85	85	86	87	87	83	83	83	83	Ndsa
36	36	37	36	36	37	37	37	35	34	34	40	NW
39	39	40	41	41	42	42	41	35	33	35	35	Hess
37	38	39	39	39	38	39	38	34	34	34	33	RhPf
77	80	80	81	83	83	85	83	75	69	70	71	BaWü
109	113	116	118	121	124	126	127	114	112	113	114	Bay
3	3	3	3	3	2	3	3	3	2	2	2	Saar
412	421	427	431	436	440	447	444	407	396	400	406	LoSt
1	1	1	1	1	1	1	1	1	1	1	1	Hmb
0	0	0	0	0	0	1	1	0	0	0	0	Brm
0	0	0	0	0	0	0	0	0	0	0	0	BlnW
2	1	1	1	2	2	2	2	1	2	2	1	Stst
..	..	..	..	..	..	..	..	..	..	..	..	BGoS
413	422	428	432	437	441	449	446	408	398	402	407	BG
<b>steuer B</b>												
58	61	64	67	71	75	79	84	89	97	105	103	SchH
160	170	179	193	206	216	225	239	257	278	300	304	Ndsa
440	459	485	515	539	564	591	614	650	704	760	879	NW
124	127	138	153	169	176	189	194	209	219	244	259	Hess
76	82	88	94	100	106	111	116	123	138	151	156	RhPf
181	197	216	238	259	277	294	309	337	370	394	404	BaWü
230	253	272	288	310	332	356	375	410	441	482	609	Bay
21	23	25	27	32	33	34	34	40	40	42	44	Saar
1 290	1 372	1 467	1 575	1 685	1 779	1 879	1 965	2 114	2 287	2 479	2 759	LoSt
58	59	62	64	75	79	81	83	88	109	113	129	Hmb
26	25	27	28	29	35	39	41	43	44	46	51	Brm
121	123	127	131	135	138	142	144	148	167	169	171	BlnW
205	206	215	223	240	252	262	268	279	320	328	351	Stst
..	..	..	..	..	..	..	..	..	..	..	..	BGoS
1 495	1 578	1 682	1 798	1 924	2 031	2 141	2 233	2 393	2 607	2 806	3 110	BG
<b>Ertrag und Kapital</b>												
237	256	265	274	281	300	368	298	346	388	486	560	SchH
861	943	966	991	948	1 000	1 363	1 049	1 117	1 307	1 622	1 662	Ndsa
2 522	2 683	2 726	2 940	2 801	2 894	3 724	3 076	3 330	4 011	4 677	4 989	NW
834	905	957	1 037	1 043	1 059	1 588	1 119	1 273	1 525	1 811	1 877	Hess
402	430	465	510	507	538	694	550	656	796	952	1 021	RhPf
1 461	1 584	1 600	1 785	1 779	1 890	2 743	1 765	2 210	2 708	3 306	3 354	BaWü
1 278	1 385	1 434	1 552	1 625	1 733	2 471	1 701	2 077	2 572	3 138	3 290	Bay
92	99	115	112	122	121	167	150	161	186	224	259	Saar
7 687	8 285	8 528	9 200	9 105	9 535	13 115	9 707	11 170	13 493	16 216	17 011	LoSt
417	435	417	445	454	518	569	520	615	705	844	923	Hmb
119	124	119	133	135	147	165	153	162	228	271	301	Brm
243	260	283	311	316	339	376	345	366	419	446	540	BlnW
778	818	819	889	905	1 003	1 110	1 017	1 143	1 353	1 561	1 764	Stst
..	..	..	..	..	..	..	..	..	..	..	..	BGoS
8 465	9 103	9 347	10 089	10 010	10 538	14 225	10 724	12 313	14 846	17 777	18 774	BG
<b>steuer</b>												
26	27	31	33	33	34	37	43	49	57	64	72	SchH
38	40	43	47	47	50	56	69	157	196	229	265	Ndsa
491	504	551	588	565	601	670	803	1 037	1 215	1 405	1 532	NW
59	64	72	78	81	87	103	120	143	221	291	326	Hess
27	31	34	37	36	39	43	51	59	66	77	87	RhPf
-	-	-	-	-	-	-	-	22	36	39	44	BaWü
1	1	1	1	1	1	1	1	0	0	0	0	Bay
-	-	-	-	-	-	-	-	-	-	-	-	Saar
641	666	731	783	762	811	910	1 087	1 467	1 790	2 104	2 326	LoSt
59	65	70	76	76	82	91	105	121	148	171	186	Hmb
38	41	47	51	52	54	60	71	83	91	99	107	Brm
71	77	86	94	95	99	108	126	133	147	161	174	BlnW
168	182	202	221	223	235	260	302	338	386	431	467	Stst
..	..	..	..	..	..	..	..	..	..	..	..	BGoS
809	848	933	1 004	985	1 046	1 169	1 389	1 805	2 176	2 535	2 793	BG

16 Finanzen und Steuern  
16.10 Realsteuergrundbeträge \*)

Mill. DM

Land	1950	1966	1967	1968	1968	1970	1971	1972	1973	1974
<b>Grundsteuer A</b>										
Schleswig - Holstein	14	15	14	15	14	15	14	14	14	13
Niedersachsen	36	39	39	39	40	39	37	37	36	34
Nordrhein - Westfalen	31	31	31	31	31	31	29	29	28	30
Hessen	17	18	18	18	18	18	15	14	15	14
Rheinland - Pfalz	17	18	17	17	17	17	15	15	14	14
Baden - Württemberg	34	38	39	38	39	38	34	30	31	31
Bayern	45	46	46	46	46	46	42	42	41	39
Saarland	.	2	2	2	2	2	2	1	2	1
Länder ohne Stadtstaaten	.	207	205	205	207	204	187	182	181	176
Hamburg	1	1	1	1	1	1	1	1	1	1
Bremen	1	0	0	0	0	0	0	0	0	0
Berlin (West)	.	0	0	0	0	0	0	0	0	0
Stadtstaaten	.	1	1	1	1	1	1	1	1	1
Bundesgebiet	.	208	206	206	208	206	188	183	182	177
<b>Grundsteuer B</b>										
Schleswig - Holstein	17	28	29	31	32	34	36	38	40	39
Niedersachsen	41	76	80	84	88	92	97	104	110	109
Nordrhein - Westfalen	120	225	234	245	256	266	281	291	307	351
Hessen	33	66	69	72	77	80	85	90	97	102
Rheinland - Pfalz	21	40	42	44	47	48	51	54	57	59
Baden - Württemberg	64	125	129	136	143	149	157	165	174	177
Bayern	58	120	124	131	137	142	151	159	165	204
Saarland	.	14	16	16	17	17	19	19	20	22
Länder ohne Stadtstaaten	.	695	723	759	796	828	877	920	970	1 062
Hamburg	19	29	30	32	33	33	35	36	38	56
Bremen	7	14	15	15	16	16	17	18	18	20
Berlin (West)	.	44	45	46	47	48	49	50	51	43
Stadtstaaten	.	87	90	93	95	98	102	105	107	119
Bundesgebiet	.	781	813	851	892	926	978	1 025	1 077	1 182
<b>Gewerbsteuer nach Ertrag und Kapital</b>										
Schleswig - Holstein	13	98	100	107	130	105	121	134	164	189
Niedersachsen	46	342	326	343	470	353	380	439	529	541
Nordrhein - Westfalen	134	1 147	1 090	1 121	1 444	1 191	1 313	1 512	1 747	1 842
Hessen	41	358	351	355	528	368	414	465	542	558
Rheinland - Pfalz	15	182	179	190	244	193	223	257	302	323
Baden - Württemberg	60	603	592	625	905	580	714	842	1 019	1 031
Bayern	62	540	556	578	819	555	666	793	905	942
Saarland	.	37	40	40	55	49	52	58	68	76
Länder ohne Stadtstaaten	.	3 307	3 234	3 358	4 594	3 393	3 882	4 500	5 275	5 503
Hamburg	23	178	182	207	228	208	216	224	268	293
Bremen	10	55	56	61	69	64	67	76	90	100
Berlin (West)	8	115	117	126	139	128	136	155	165	180
Stadtstaaten	41	349	355	394	436	399	419	455	523	573
Bundesgebiet	413 1)	3 655	3 589	3 751	5 030	3 792	4 301	4 955	5 799	6 076
<b>Lohnsummensteuer</b>										
Schleswig - Holstein	1	4	4	4	4	5	6	6	7	8
Niedersachsen	1	6	6	7	8	11	22	26	29	34
Nordrhein - Westfalen	14	63	61	64	72	86	113	127	145	157
Hessen	2	15	15	16	19	23	26	29	39	44
Rheinland - Pfalz	1	8	8	8	9	11	12	13	15	17
Baden - Württemberg	.	.	.	.	.	.	4	6	6	7
Bayern	0	0	0	0	0	0	0	0	0	0
Saarland	.	.	.	.	.	.	.	.	.	.
Länder ohne Stadtstaaten	.	96	93	100	112	135	182	208	241	267
Hamburg	3	15	15	16	18	21	24	25	29	31
Bremen	1	5	5	6	6	7	9	9	10	11
Berlin (West)	.	12	12	12	14	16	17	18	20	22
Stadtstaaten	.	32	32	34	38	44	50	53	59	64
Bundesgebiet	.	128	126	134	150	179	232	260	300	331

\*) 1950 Rechnungsjahr (1. 4. bis 31. 3.); ab 1966 Kalenderjahr.  
1) Ohne Saarland.

16 Finanzen und Steuern  
16.10 Realsteuergrundbeträge \*)

DM je Einwohner

Land	1950	1966	1967	1968	1969	1970	1971	1972	1973	1974
<b>Grundsteuer A</b>										
Schleswig - Holstein	5	6	6	6	6	6	5	5	5	5
Niedersachsen	5	6	6	6	6	5	5	5	5	5
Nordrhein - Westfalen	2	2	2	2	2	2	2	2	2	2
Hessen	4	3	3	3	3	3	3	3	3	3
Rheinland - Pfalz	6	5	5	5	5	5	4	4	4	4
Baden - Württemberg	5	6	5	4	4	4	4	3	3	3
Bayern	5	5	4	4	4	4	4	4	4	4
Saarland	.	2	2	1	1	2	2	1	2	1
Länder ohne Stadtstaaten	.	4	4	4	4	4	3	3	3	3
Hamburg	0	0	0	0	0	0	0	1	1	1
Bremen	1	0	0	0	0	0	0	0	0	0
Berlin (West)	.	0	0	0	0	0	0	0	0	0
Stadtstaaten	.	0	0	0	0	0	0	0	0	0
Bundesgebiet	.	3	3	3	3	3	3	3	3	3
<b>Grundsteuer B</b>										
Schleswig - Holstein	6	11	12	12	13	13	14	15	16	15
Niedersachsen	6	11	11	12	12	13	13	14	15	15
Nordrhein - Westfalen	9	13	14	15	15	15	16	17	18	20
Hessen	8	13	13	14	14	15	16	16	17	18
Rheinland - Pfalz	7	11	12	12	13	13	14	15	15	16
Baden - Württemberg	10	15	15	16	16	17	17	18	19	19
Bayern	6	12	12	13	13	13	14	15	15	19
Saarland	.	12	14	14	15	15	17	17	18	20
Länder ohne Stadtstaaten	.	13	13	14	14	15	15	16	17	18
Hamburg	12	16	16	17	18	18	20	20	22	32
Bremen	13	19	19	20	21	22	23	24	25	28
Berlin (West)	.	20	21	21	22	23	24	24	24	21
Stadtstaaten	.	18	19	20	20	21	22	23	24	26
Bundesgebiet	.	13	14	14	15	15	16	17	17	19
<b>Gewerbesteuer nach Ertrag und Kapital</b>										
Schleswig - Holstein	5	40	40	43	51	41	48	52	64	73
Niedersachsen	7	49	47	49	66	50	53	61	73	74
Nordrhein - Westfalen	10	68	65	66	85	69	77	88	102	107
Hessen	10	69	67	67	98	68	76	84	97	100
Rheinland - Pfalz	5	50	49	52	67	52	61	70	82	87
Baden - Württemberg	9	71	69	72	103	64	79	92	110	112
Bayern	7	53	54	56	78	52	63	74	83	87
Saarland	.	33	35	35	49	44	46	52	61	69
Länder ohne Stadtstaaten	.	60	59	61	82	60	69	79	92	96
Hamburg	15	96	99	113	125	115	121	126	153	168
Bremen	18	74	75	81	91	84	91	103	123	138
Berlin (West)	4	53	54	58	65	60	65	75	81	89
Stadtstaaten	10	73	75	83	93	85	91	99	115	127
Bundesgebiet	8 1)	61	60	62	83	62	70	80	93	98
<b>Lohnsummensteuer</b>										
Schleswig - Holstein	0	2	1	2	2	2	2	2	3	3
Niedersachsen	0	1	1	1	1	1	3	4	4	5
Nordrhein - Westfalen	1	4	4	4	4	5	7	7	8	9
Hessen	0	3	3	3	4	4	5	5	7	8
Rheinland - Pfalz	0	2	2	2	2	3	3	4	4	5
Baden - Württemberg	—	—	—	—	—	—	0	1	1	1
Bayern	0	0	0	0	0	0	0	0	0	0
Saarland	.	—	—	—	—	—	—	—	—	—
Länder ohne Stadtstaaten	.	2	2	2	2	2	3	4	4	5
Hamburg	2	8	8	9	10	12	13	14	17	18
Bremen	2	7	7	8	8	10	12	12	14	15
Berlin (West)	.	5	5	6	6	7	8	9	10	11
Stadtstaaten	.	7	7	7	8	9	11	12	13	14
Bundesgebiet	.	2	2	2	2	3	4	4	5	5

\*) 1960 Rechnungsjahr (1. 4. bis 31. 3.); ab 1966 Kalenderjahr.  
1) Ohne Saarland.

## 16.11 Investitionen der

Mll.

Land	1954	1955	1956	1957	1958	1959	1960	1961	1962	1963
<b>Bund, ERP - Sondervermögen,</b>										
<b>Zusammen</b> . . . . .	<b>2 717</b>	<b>2 881</b>	<b>3 374</b>	<b>4 339</b>	<b>5 060</b>	<b>5 424</b>	<b>4 576</b>	<b>8 918</b>	<b>7 865</b>	<b>9 183</b>
<b>Län</b>										
Zusammen o. Saar . . . . .	3 663	4 131	5 383	5 220	5 406	6 341	..	..	..	..
<b>Zusammen</b> . . . . .	<b>..</b>	<b>..</b>	<b>..</b>	<b>..</b>	<b>..</b>	<b>..</b>	<b>5 530</b>	<b>7 981</b>	<b>9 216</b>	<b>9 667</b>
<b>Länder ohne</b>										
Schleswig - Holstein . . . . .	122	170	195	241	202	252	183	260	413	363
Niedersachsen . . . . .	327	314	423	459	513	552	440	638	901	1 059
Nordrhein - Westfalen . . . . .	1 274	1 196	1 751	1 604	1 343	1 702	1 619	2 331	2 190	2 254
Hessen . . . . .	276	265	339	327	369	452	352	519	889	747
Rheinland - Pfalz . . . . .	142	175	230	194	220	281	229	305	301	378
Baden - Württemberg . . . . .	368	478	605	637	769	860	649	1 026	1 230	1 362
Bayern . . . . .	431	488	554	525	624	737	570	774	1 024	1 074
Saarland . . . . .	..	..	..	..	..	..	135 1)	136	175	178
Zusammen o. Saar . . . . .	2 940	3 086	4 097	3 986	4 040	4 837	..	..	..	..
<b>Zusammen</b> . . . . .	<b>..</b>	<b>..</b>	<b>..</b>	<b>..</b>	<b>..</b>	<b>..</b>	<b>4 176</b>	<b>5 988</b>	<b>7 122</b>	<b>7 415</b>
<b>Stadt</b>										
Hamburg . . . . .	315	385	472	482	569	619	541	924	954	994
Bremen . . . . .	146	203	203	152	156	194	188	287	295	265
Berlin (West) . . . . .	263	458	610	600	642	692	625	782	846	993
<b>Zusammen</b> . . . . .	<b>723</b>	<b>1 045</b>	<b>1 286</b>	<b>1 233</b>	<b>1 367</b>	<b>1 505</b>	<b>1 353</b>	<b>1 993</b>	<b>2 094</b>	<b>2 252</b>
<b>Gemeinden und</b>										
Schleswig - Holstein . . . . .	134	157	188	211	240	286	257	379	447	508
Niedersachsen . . . . .	415	524	577	578	699	860	746	1 088	1 382	1 599
Nordrhein - Westfalen . . . . .	1 324	1 562	1 805	2 009	2 189	2 457	2 117	3 159	3 983	4 405
Hessen . . . . .	375	457	432	532	559	660	615	935	1 203	1 448
Rheinland - Pfalz . . . . .	237	318	323	340	352	421	377	568	813	884
Baden - Württemberg . . . . .	719	916	921	1 018	1 049	1 208	1 035	1 769	2 232	2 403
Bayern . . . . .	575	703	778	825	917	1 112	1 062	1 631	1 958	2 337
Saarland . . . . .	..	..	..	..	..	..	167 1)	200	211	229
Zusammen o. Saar . . . . .	3 780	4 637	5 024	5 514	6 005	7 001	..	..	..	..
<b>Zusammen</b> . . . . .	<b>..</b>	<b>..</b>	<b>..</b>	<b>..</b>	<b>..</b>	<b>..</b>	<b>6 376</b>	<b>9 729</b>	<b>12 129</b>	<b>13 793</b>
<b>Ins</b>										
Insgesamt o. Saar . . . . .	10 160	11 648	13 780	15 072	16 472	18 770	..	..	..	..
<b>Insgesamt</b> . . . . .	<b>..</b>	<b>..</b>	<b>..</b>	<b>..</b>	<b>..</b>	<b>..</b>	<b>16 482</b>	<b>26 627</b>	<b>29 210</b>	<b>32 643</b>
<b>Länder (ohne Stadtstaaten) und</b>										
Schleswig - Holstein . . . . .	256	326	383	451	442	539	440	638	860	871
Niedersachsen . . . . .	742	838	1 000	1 037	1 213	1 412	1 186	1 725	2 283	2 659
Nordrhein - Westfalen . . . . .	2 598	2 759	3 556	3 613	3 532	4 158	3 736	5 491	6 173	6 659
Hessen . . . . .	651	723	772	859	927	1 112	967	1 454	2 092	2 195
Rheinland - Pfalz . . . . .	380	493	553	534	572	702	606	873	1 014	1 242
Baden - Württemberg . . . . .	1 087	1 394	1 526	1 655	1 818	2 069	1 683	2 795	3 462	3 765
Bayern . . . . .	1 006	1 190	1 332	1 350	1 542	1 848	1 632	2 405	2 982	3 410
Saarland . . . . .	..	..	..	..	..	..	302 1)	335	385	408
Zusammen o. Saar . . . . .	6 720	7 722	9 121	9 500	10 045	11 840	..	..	..	..
<b>Zusammen</b> . . . . .	<b>..</b>	<b>..</b>	<b>..</b>	<b>..</b>	<b>..</b>	<b>..</b>	<b>10 522</b>	<b>15 717</b>	<b>19 251</b>	<b>21 208</b>
<b>Stadt</b>										
<b>Zusammen</b> . . . . .	<b>723</b>	<b>1 045</b>	<b>1 286</b>	<b>1 233</b>	<b>1 367</b>	<b>1 505</b>	<b>1 354</b>	<b>1 993</b>	<b>2 094</b>	<b>2 252</b>
<b>Länder und Gemeinden/</b>										
Zusammen o. Saar . . . . .	7 443	8 767	10 407	10 733	11 412	13 345	..	..	..	..
<b>Zusammen</b> . . . . .	<b>..</b>	<b>..</b>	<b>..</b>	<b>..</b>	<b>..</b>	<b>..</b>	<b>11 876</b>	<b>17 710</b>	<b>21 345</b>	<b>23 480</b>

\*1) Ausgaben für Neu- und Wiederaufbau, Erweiterungs- und Umbauten, Neuanschaffung von beweglichem Vermögen, Erwerb von Grundvermögen, Gewährung von Darlehen, Erwerb von Beteiligungen, Zuschüsse an Dritte für Investitionszwecke (ab 1955). — Ab 1962 ohne Zinszuschüsse. — 1973 vorläufige Ergebnisse. — Bis 1959 Rechnungsjahr (1. 4. bis 31. 3.), 1960 Rumpfrechnungsjahr (1. 4. bis 31. 12.), ab 1961 Kalenderjahr  
1) Vollständiges Kalenderjahr (1. 1. bis 31. 12. 1960).

und Steuern

öffentlichen Haushalte \*)

DM

1964	1965	1966	1967	1968	1969	1970	1971	1972	1973	Land
<b>Lastenausgleichsfonds</b>										
9 468	9 677	9 959	12 089	11 779	11 190	13 931	16 359	16 727,0	16 538,2	Zus.
<b>der</b>										
..	..	..	..	..	..	..	..	..	..	Zus. oS
10 889	11 655	11 368	10 871	10 503	10 862	13 529	14 488	15 686,4	18 136,1	Zus.
<b>Stadtstaaten</b>										
402	392	351	322	437	448	484	559	593,9	669,3	SchH
1 178	1 275	1 113	1 030	1 044	1 055	1 311	1 299	1 381,8	1 721,7	NdSa
2 573	2 625	2 175	2 149	1 935	2 009	2 576	2 675	3 257,0	4 110,9	NW
942	1 071	1 016	1 052	925	995	1 281	1 335	1 486,6	1 602,7	Hess
451	570	590	561	520	538	725	890	955,5	940,9	RhPf
1 489	1 553	1 611	1 296	1 295	1 449	1 958	2 249	2 164,6	2 350,2	BaWü
1 081	1 439	1 617	1 532	1 454	1 573	2 171	2 333	2 482,9	3 046,6	Bay
172	184	168	138	130	129	160	174	190,0	225,8	Saar
..	..	..	..	..	..	..	..	..	..	Zus. oS
8 286	9 109	8 640	8 079	7 739	8 198	10 667	11 513	12 492,2	14 668,0	Zus.
<b>staaten</b>										
1 135	1 080	1 059	1 040	1 012	968	1 114	1 204	1 245,0	1 234,2	Hmb
351	292	334	348	311	351	442	503	559,1	669,6	Brm
1 116	1 173	1 325	1 404	1 441	1 346	1 305	1 268	1 390,1	1 564,2	BinW
2 602	2 545	2 718	2 792	2 764	2 664	2 862	2 975	3 194,2	3 468,1	Zus.
<b>Gemeindeverbände</b>										
587	590	532	525	558	599	780	977	1 011,0	1 137,7	SchH
1 900	1 963	1 847	1 712	1 842	2 029	2 450	3 075	3 237,6	3 446,3	NdSa
4 869	5 066	5 052	4 685	4 975	5 671	6 626	7 556	7 813,9	8 395,7	NW
1 747	1 870	1 732	1 547	1 489	1 638	2 210	3 097	3 304,0	3 232,1	Hess
1 110	1 153	1 180	1 034	1 075	1 242	1 502	1 825	1 888,9	1 917,4	RhPf
2 954	3 085	2 830	2 488	2 594	3 138	4 005	4 883	5 297,3	5 846,1	BaWü
2 900	3 109	3 127	3 015	3 030	3 288	4 105	5 010	5 257,0	5 517,7	Bay
250	247	217	193	225	230	279	325	373,5	436,0	Saar
..	..	..	..	..	..	..	..	..	..	Zus. oS
16 317	17 082	16 516	15 199	15 787	17 836	21 958	26 698	28 183,3	29 929,0	Zus.
<b>gesamt</b>										
..	..	..	..	..	..	..	..	..	..	Insges. oS
36 674	38 613	37 833	38 159	38 069	39 888	49 718	57 545	60 596,7	64 603,3	Insges.
<b>Gemeinden/Gemeindeverbände</b>										
989	982	883	846	994	1 047	1 264	1 536	1 604,8	1 807,0	SchH
3 078	3 238	2 960	2 743	2 886	3 085	3 761	4 374	4 619,5	5 168,0	NdSa
7 442	7 690	7 227	6 834	6 909	7 680	9 202	10 231	11 070,9	12 506,7	NW
2 689	2 942	2 747	2 600	2 414	2 633	3 491	4 432	4 790,5	4 834,8	Hess
1 561	1 723	1 789	1 594	1 595	1 781	2 228	2 715	2 844,5	2 858,2	RhPf
4 443	4 638	4 442	3 784	3 888	4 588	5 963	7 082	7 461,9	8 196,3	BaWü
3 981	4 548	4 744	4 547	4 485	4 862	6 277	7 343	7 719,9	8 564,2	Bay
421	431	385	331	355	360	439	499	563,5	661,8	Saar
..	..	..	..	..	..	..	..	..	..	Zus. oS
24 604	26 192	25 256	23 278	23 525	26 034	32 625	38 211	40 675,6	44 597,0	Zus.
<b>staaten</b>										
2 602	2 545	2 718	2 792	2 764	2 664	2 862	2 975	3 194,2	3 468,1	Zus.
<b>Gemeindeverbände</b>										
..	..	..	..	..	..	..	..	..	..	Zus. oS
27 206	28 737	27 874	26 070	26 289	28 698	35 487	41 186	43 869,7	48 065,1	Zus.



## 16.12 Investitionen der öffentlichen

Mill.

Land	1954	1955	1956	1957	1958	1959	1960	1961	1962	1963
<b>Bund, ERP - Sondervermögen,</b>										
Zusammen	834	735	706	907	903	868	492	579	483	424
<b>Län</b>										
Zusammen o. Saar	2 090	2 133	2 860	2 887	2 940	3 480	..	..	..	..
Zusammen							2 973	3 434	3 847	3 827
<b>Länder ohne</b>										
Schleswig - Holstein	58	74	77	123	123	135	81	90	110	92
Niedersachsen	185	144	226	230	316	283	194	208	280	364
Nordrhein - Westfalen	975	871	1 290	1 136	1 029	1 330	1 285	1 484	1 269	1 162
Hessen	148	102	153	142	193	257	184	212	320	299
Rheinland - Pfalz	77	74	93	96	134	175	122	111	122	135
Baden - Württemberg	155	204	285	302	385	449	305	407	508	514
Bayern	201	221	257	228	268	330	291	275	523	478
Saarland	..	..	..	..	..	..	47 1)	53	61	78
Zusammen o. Saar	1 799	1 691	2 381	2 256	2 446	2 959	..	..	..	..
Zusammen							2 508	2 840	3 193	3 122
<b>Stadt</b>										
Hamburg	110	133	170	139	176	142	127	109	270	268
Bremen	57	40	32	29	37	56	50	51	71	53
Berlin (West)	124	269	277	263	280	323	288	334	314	384
Zusammen	291	442	479	430	493	521	465	594	654	705
<b>Gemeinden und</b>										
Schleswig - Holstein	6	5	6	6	6	10	11	18	24	32
Niedersachsen	50	65	59	50	61	64	50	73	73	78
Nordrhein - Westfalen	139	140	168	155	166	210	184	245	283	316
Hessen	43	33	37	36	47	59	50	89	74	113
Rheinland - Pfalz	42	40	32	24	39	44	24	39	46	55
Baden - Württemberg	67	67	51	45	54	48	54	76	89	97
Bayern	59	67	71	60	54	70	60	101	120	121
Saarland	..	..	..	..	..	..	15 1)	13	8	15
Zusammen o. Saar	406	417	423	375	426	506	..	..	..	..
Zusammen							448	654	717	829
<b>Ins</b>										
Insgesamt o. Saar	3 330	3 284	3 988	3 968	4 269	4 854	..	..	..	..
Insgesamt							3 913	4 666	5 047	5 078
<b>Länder (ohne Stadtstaaten) und</b>										
Schleswig - Holstein	64	80	84	129	129	145	92	108	134	124
Niedersachsen	235	209	285	279	377	347	244	280	353	442
Nordrhein - Westfalen	1 114	1 012	1 458	1 291	1 194	1 540	1 469	1 728	1 551	1 478
Hessen	191	135	190	178	239	316	234	302	394	413
Rheinland - Pfalz	120	114	126	120	173	219	147	150	167	189
Baden - Württemberg	222	271	336	347	439	497	358	483	597	611
Bayern	260	288	328	288	322	400	352	376	643	599
Saarland	..	..	..	..	..	..	61 1)	66	70	93
Zusammen o. Saar	2 205	2 107	2 804	2 632	2 873	3 465	..	..	..	..
Zusammen							2 956	3 493	3 910	3 948
<b>Stadt</b>										
Zusammen	291	442	479	430	493	521	465	594	654	705
<b>Länder und Gemeinden/</b>										
Zusammen o. Saar	2 496	2 550	3 283	3 061	3 366	3 986	..	..	..	..
Zusammen							3 421	4 087	4 564	5 654

\*) Ausgaben für Neu- und Wiederaufbau, Erweiterungs- und Umbauten, Neuanschaffung von beweglichem Vermögen, Erwerb von Grundvermögen, Gewährung von Darlehen, Erwerb von Beteiligungen ohne Erwerb von Grundvermögen der staatlichen Ebene 1951 bis 1954, Zuschüsse an Dritte für Investitionszwecke (ab 1955). — Ab 1962 ohne Zinszuschüsse. — 1973 vorläufige Ergebnisse. — Bis 1959 Rechnungsjahr (1. 4. — 31. 3.), 1960 Rumpfrechnungsjahr (1. 4. bis 31. 12.), ab 1961 Kalenderjahr.

1) Vollständiges Kalenderjahr (1. 1. bis 31. 12. 1960).

## Haushalte für den Wohnungsbau \*)

DM

	1964	1965	1966	1967	1968	1969	1970	1971	1972	1973	Land
<b>Lastenausgleichsfonds</b>											
	393	395	324	273	164	163	431	572	715,0	706,7	Zus.
<b>der</b>											Zus. oS
	3 997	4 015	3 750	3 589	3 111	2 861	1 245	1 354	1 450,2	1 793,7	Zus.
<b>Stadtstaaten</b>											
	91	78	73	73	75	69	28	24	34,2	57,5	SchH
	439	564	421	385	353	306	101	119	152,8	213,1	Ndsa
	1 074	921	649	689	538	417	218	232	345,3	610,5	NW
	431	434	356	400	299	302	151	187	164,8	163,4	Hess
	153	182	176	171	166	157	87	101	146,3	129,4	RhPf
	498	389	500	342	350	358	76	82	108,1	93,6	BaWü
	423	587	631	558	459	426	220	212	182,1	356,7	Bay
	73	67	55	37	36	35	17	44	26,0	26,6	Saar
	..	..	..	..	..	..	..	..	..	..	Zus. oS
	3 181	3 219	2 861	2 655	2 276	2 070	898	1 001	1 159,6	1 650,8	Zus.
<b>staaten</b>											
	325	333	353	326	255	134	110	150	187,9	43,3	Hmb
	77	44	65	51	24	26	14	25	21,3	20,6	Brm
	414	419	470	557	556	431	223	178	81,4	79,0	BinW
	816	796	889	934	835	591	347	353	290,6	142,9	Zus.
<b>Gemeindeverbände</b>											
	38	39	26	26	19	21	21	29	24,4	29,6	SchH
	103	119	92	69	67	59	76	103	97,4	108,2	Ndsa
	342	316	333	249	202	189	166	192	205,4	206,7	NW
	82	114	84	43	33	43	52	58	68,3	86,7	Hess
	74	69	63	54	39	41	44	53	75,2	75,1	RhPf
	128	124	76	61	76	68	92	133	152,1	169,9	BaWü
	142	150	158	114	114	93	97	127	143,8	156,3	Bay
	12	8	6	4	3	5	5	6	7,5	10,0	Saar
	..	..	..	..	..	..	..	..	..	..	Zus. oS
	921	938	839	620	553	518	553	700	774,0	842,5	Zus.
<b>gesamt</b>											
	5 311	5 348	4 913	4 481	3 827	3 342	2 229	2 626	2 939,2	3 342,9	Insges. oS
											Insges.
<b>Gemeinden/Gemeindeverbände</b>											
	129	117	99	100	94	89	49	53	58,5	87,1	SchH
	542	683	513	453	419	365	177	222	250,2	321,3	Ndsa
	1 417	1 237	982	938	740	605	383	424	550,7	817,2	NW
	513	547	439	443	332	345	204	245	233,1	250,1	Hess
	227	250	239	225	205	198	131	154	221,5	204,5	RhPf
	626	512	576	403	427	426	168	215	260,2	263,5	BaWü
	565	737	789	627	573	520	317	339	325,9	513,1	Bay
	85	74	62	41	39	40	22	50	33,4	36,6	Saar
	..	..	..	..	..	..	..	..	..	..	Zus. oS
	4 102	4 157	3 700	3 275	2 829	2 588	1 451	1 701	1 933,6	2 493,3	Zus.
<b>staaten</b>											
	816	796	889	934	835	591	347	353	290,6	142,9	Zus.
<b>Gemeindeverbände</b>											
	..	..	..	..	..	..	..	..	..	..	Zus. oS
	4 918	4 953	4 589	4 209	3 664	3 179	1 798	2 054	2 224,3	2 636,2	Zus.

## 16.13 Ausgaben der öffentlichen Haushalte für ausgewählte Aufgabenbereiche 1973 \*)

Mill. DM

Land	Öffentliche Sicherheit und Ordnung <sup>1)</sup>	Schulwesen				Wissenschaft <sup>3)</sup>	Gesundheit, Sport und Erholung		Verkehrs- und Nachrichtenwesen	
		zusammen	darunter				zusammen	darunter Krankenhäuser und Heilstätten	zusammen	darunter Straßen <sup>4)</sup>
			Grund-, Haupt- und Schulen für Behinderte	Realschulen und Gymnasien	Schulen der beruflichen Ausbildung					
<b>Bund</b>										
<b>Zusammen</b> .....	<b>739,2</b>	<b>278,5</b>	<b>—</b>	<b>—</b>	<b>—</b>	<b>6 012,8</b>	<b>1 304,4</b>	<b>1 014,9</b>	<b>9 830,6</b>	<b>6 637,3</b>
<b>Länder</b>										
<b>Zusammen</b> .....	<b>5 140,4</b>	<b>18 681,2</b>	<b>8 832,7</b>	<b>5 440,4</b>	<b>2 008,8</b>	<b>10 916,5</b>	<b>4 496,9</b>	<b>3 226,8</b>	<b>5 558,4</b>	<b>4 510,6</b>
<b>Länder ohne Stadtstaaten</b>										
Schleswig - Holstein .....	210,9	671,9	329,3	255,8	106,5	325,1	136,7	117,5	184,5	157,5
Niedersachsen .....	496,9	1 995,2	1 059,9	618,3	211,3	1 047,5	397,5	293,5	455,6	312,6
Nordrhein - Westfalen .....	1 198,7	5 076,5	2 016,2	1 447,2	521,7	2 688,8	732,3	529,0	1 503,1	1 072,4
Hessen .....	381,3	1 775,3	693,2	476,0	198,4	1 154,9	172,4	111,7	435,2	388,0
Rheinland - Pfalz .....	262,7	1 202,5	593,2	310,6	110,9	405,7	178,7	112,7	370,4	353,7
Baden - Württemberg .....	586,7	2 114,0	1 164,6	774,9	349,9	1 810,8	663,2	457,0	739,7	643,7
Bayern .....	703,9	3 297,9	1 760,8	938,2	233,5	1 639,1	273,3	160,2	1 044,0	1 010,3
Saarland .....	91,2	323,6	160,3	102,1	41,9	232,4	55,3	35,1	70,5	68,6
<b>Zusammen</b> .....	<b>3 932,2</b>	<b>16 456,8</b>	<b>7 777,6</b>	<b>4 923,1</b>	<b>1 774,2</b>	<b>9 304,2</b>	<b>2 609,3</b>	<b>1 816,6</b>	<b>4 803,0</b>	<b>4 006,8</b>
<b>Stadtstaaten</b>										
Hamburg .....	396,4	977,8	449,6	233,9	98,5	514,6	578,4	450,5	439,7	208,0
Bremen .....	144,3	373,7	175,7	97,9	50,9	129,6	317,3	263,2	87,4	71,4
Berlin (West) .....	667,5	872,8	429,8	185,5	85,2	968,1	991,8	696,4	228,3	224,4
<b>Zusammen</b> .....	<b>1 208,2</b>	<b>2 224,3</b>	<b>1 055,2</b>	<b>517,3</b>	<b>234,6</b>	<b>1 612,2</b>	<b>1 887,6</b>	<b>1 410,1</b>	<b>755,4</b>	<b>503,8</b>
<b>Gemeinden und Gemeindeverbände</b>										
Schleswig - Holstein .....	86,4	454,8	273,1	120,1	42,9	2,0	469,4	318,8	231,1	227,4
Niedersachsen .....	223,3	1 282,8	691,5	320,2	132,6	10,2	1 313,8	907,6	762,8	759,9
Nordrhein - Westfalen .....	635,7	2 760,0	1 550,4	709,4	294,7	56,5	2 769,2	1 417,9	1 626,5	1 621,1
Hessen .....	277,6	559,3	299,1	133,4	101,4	15,0	1 177,1	857,1	635,6	632,5
Rheinland - Pfalz .....	96,5	497,9	285,9	324,1	91,5	4,9	514,1	366,3	349,7	349,8
Baden - Württemberg .....	205,6	1 212,8	602,7	341,4	189,8	10,8	2 156,6	1 465,9	1 193,0	1 181,4
Bayern .....	380,1	1 580,5	808,5	407,1	248,0	9,6	2 039,6	1 731,9	1 085,4	1 082,9
Saarland .....	26,5	120,9	80,8	9,5	25,1	—	185,5	132,8	102,1	102,1
<b>Zusammen</b> .....	<b>1 931,7</b>	<b>8 469,1</b>	<b>4 592,0</b>	<b>2 365,0</b>	<b>1 126,0</b>	<b>109,0</b>	<b>10 625,3</b>	<b>7 198,2</b>	<b>5 986,1</b>	<b>5 957,1</b>
<b>Insgesamt</b>										
<b>Insgesamt</b> .....	<b>7 811,3</b>	<b>27 428,8</b>	<b>13 424,7</b>	<b>7 805,5</b>	<b>3 134,8</b>	<b>17 038,2</b>	<b>16 426,6</b>	<b>11 439,8</b>	<b>21 375,1</b>	<b>17 105,0</b>
<b>Länder (ohne Stadtstaaten) und Gemeinden/Gemeindeverbände</b>										
Schleswig - Holstein .....	297,3	1 126,7	602,4	375,8	149,4	327,1	606,1	436,3	415,6	384,9
Niedersachsen .....	720,2	3 278,0	1 751,4	938,4	343,9	1 057,6	1 711,3	1 201,1	1 218,4	1 072,5
Nordrhein - Westfalen .....	1 834,4	7 836,5	3 566,6	2 156,6	816,5	2 745,3	3 501,4	1 946,9	3 129,6	2 693,6
Hessen .....	658,8	2 334,6	992,3	609,4	299,9	1 169,9	1 349,5	968,7	1 070,7	1 020,5
Rheinland - Pfalz .....	359,2	1 700,3	879,1	634,7	202,4	410,6	692,8	479,0	720,0	703,6
Baden - Württemberg .....	792,4	3 326,8	1 767,3	1 116,2	539,7	1 821,6	2 819,8	1 922,9	1 932,8	1 825,0
Bayern .....	1 083,9	4 878,5	2 569,3	1 345,3	481,5	1 648,7	2 312,9	1 892,1	2 129,4	2 093,2
Saarland .....	117,6	444,5	241,1	111,6	67,0	232,4	240,8	167,9	172,6	170,7
<b>Zusammen</b> .....	<b>5 863,9</b>	<b>24 925,9</b>	<b>12 369,6</b>	<b>7 288,1</b>	<b>2 900,2</b>	<b>9 413,2</b>	<b>13 234,6</b>	<b>9 014,8</b>	<b>10 789,1</b>	<b>9 963,9</b>
<b>Stadtstaaten</b>										
<b>Zusammen</b> .....	<b>1 208,2</b>	<b>2 224,3</b>	<b>1 055,2</b>	<b>517,3</b>	<b>234,6</b>	<b>1 612,2</b>	<b>1 887,6</b>	<b>1 410,1</b>	<b>755,4</b>	<b>503,8</b>
<b>Länder und Gemeinden/ Gemeindeverbände</b>										
<b>Zusammen</b> .....	<b>7 072,1</b>	<b>27 150,3</b>	<b>13 424,7</b>	<b>7 805,5</b>	<b>3 134,8</b>	<b>11 025,4</b>	<b>15 122,2</b>	<b>10 425,0</b>	<b>11 544,5</b>	<b>10 467,7</b>

\*) Nettoausgaben (Lastenverteilung); vorläufiges Ergebnis.

1) Einschl. Feuerschutz. — 2) Einschl. Ingenieurschulen. — 3) Hochschulen einschl. Hochschulkliniken; Forschung außerhalb der Hochschulen, Wissenschaftliche Bibliotheken, Museen und Archive; Ausbildungsförderung für Studierende. — 4) Einschl. Verwaltung, Bauhofe.

## 16.14 Schulden der Gebietskörperschaften am 31. 12. 1974 nach Arten \*)

Land	Fundierte Schulden								Schwebende Schulden (Kassenkredite)
	insgesamt	Schulden ohne Schulden bei Verwaltungen						Schulden bei Verwaltungen, Lastenausgleichsfonds und ERP-Sondervermögen	
		zusammen	inländische Schulden				Auslands-schulden		
			Ausgleichs-forderungen und sonstige Altverbind-lichkeiten	aus Kreditmarktmitteln					
				zusammen	im engeren Sinne	Sozial-versicherungen			
Mill. DM									
Bund, Lastenausgleichsfonds und ERP - Sondervermögen									
Zusammen	76 011,0	75 948,8	12 436,2	62 847,6	54 790,6	8 057,0	665,9	61,2	1 195,2
Länder									
Zusammen	68 609,0	47 152,2	7 063,2	40 042,1	36 589,0	3 453,1	46,9	21 456,8	146,8
Länder ohne Stadtstaaten									
Schleswig - Holstein	4 292,9	3 205,6	218,6	2 987,0	2 757,3	229,6	—	1 087,2	—
Niedersachsen	8 159,5	6 052,7	749,4	5 303,2	4 738,2	564,9	0,2	2 106,7	3,1
Nordrhein - Westfalen	11 226,0	5 683,2	1 655,8	4 027,3	3 515,3	512,0	0,1	5 542,8	—
Hessen	6 956,3	5 756,8	585,5	5 171,3	4 823,1	348,3	—	1 199,5	27,7
Rheinland - Pfalz	4 427,6	3 759,8	316,2	3 443,5	3 077,4	366,1	—	667,8	27,6
Baden - Württemberg	7 681,5	5 714,9	1 156,7	4 552,0	4 446,4	105,6	6,2	1 966,6	—
Bayern	6 438,4	4 453,7	1 271,4	3 180,9	2 405,6	775,2	1,4	1 984,7	—
Saarland	1 527,5	1 322,0	—	1 322,0	1 240,8	81,3	—	205,4	—
Zusammen	50 709,6	35 948,7	5 953,6	29 987,2	27 004,1	2 983,1	7,9	14 760,8	58,4
Stadtstaaten									
Hamburg	6 016,7	5 300,3	579,4	4 720,9	4 670,8	50,1	0,0	716,3	—
Bremen	2 108,8	1 853,2	100,9	1 751,8	1 569,6	192,3	0,5	255,6	7,0
Berlin (West)	9 774,0	4 049,9	429,2	3 582,1	3 354,5	227,6	38,6	5 724,1	81,4
Zusammen	17 899,4	11 203,4	1 109,6	10 054,8	9 584,9	470,0	39,0	6 696,0	88,4
Gemeinden und Gemeindeverbände <sup>1)</sup>									
Schleswig - Holstein	2 246,5	1 730,5	—	1 730,5	1 547,1	183,3	—	516,1	1,5
Niedersachsen	9 355,2	8 145,1	—	8 145,1	7 679,8	465,3	0,0	1 210,1	44,9
Nordrhein - Westfalen	20 652,3	18 757,2	—	18 757,2	17 299,3	1 457,9	0,1	1 895,1	82,9
Hessen	8 548,9	7 415,4	—	7 415,4	6 844,4	570,9	—	1 133,5	85,7
Rheinland - Pfalz	5 337,1	5 045,4	—	5 045,4	4 886,7	158,7	—	291,7	125,1
Baden - Württemberg	8 427,8	8 007,2	—	7 998,8	7 414,2	584,6	8,4	420,6	163,2
Bayern	11 536,3	10 454,3	—	10 454,3	9 995,9	458,4	0,0	1 082,0	85,7
Saarland	1 240,0	1 121,4	—	1 121,4	1 044,3	77,1	—	118,6	14,4
Zusammen	67 344,1	60 676,5	—	60 668,0	56 711,8	3 956,2	8,5	6 667,7	603,5
Zweckverbände <sup>2)</sup>									
Schleswig - Holstein	284,4	240,1	—	240,1	236,0	4,1	—	44,3	0,3
Niedersachsen	762,5	647,6	—	647,6	642,4	5,2	0,0	114,9	8,2
Nordrhein - Westfalen	841,6	782,8	—	782,8	767,2	15,6	—	59,0	5,6
Hessen	282,0	226,3	—	226,3	222,0	4,3	—	53,7	6,8
Rheinland - Pfalz	1 267,0	1 134,2	—	1 134,2	1 035,6	98,6	—	132,8	16,8
Baden - Württemberg	2 068,8	1 931,0	—	1 931,0	1 899,6	31,4	4,5	137,9	24,8
Bayern	73,7	68,6	—	68,6	59,2	9,4	—	5,1	—
Saarland	—	—	—	—	—	—	—	—	—
Zusammen	5 580,3	5 032,6	—	5 028,0	4 860,0	168,0	4,6	547,7	62,3
Zu- (+) bzw. Abnahme (-) gegenüber dem Vorjahr in %									
Bund, Lastenausgleichsfonds und ERP - Sondervermögen									
Zusammen	+ 18,6	+ 18,6	- 2,4	+ 24,4	+ 31,2	+ 6,0	- 11,4	- 25,6	—
Länder									
Zusammen	+ 13,2	+ 19,5	- 2,2	+ 24,4	+ 26,3	+ 7,6	- 6,2	+ 1,5	—
Länder ohne Stadtstaaten									
Schleswig - Holstein	+ 11,7	+ 16,8	- 2,3	+ 18,4	+ 19,6	+ 6,0	—	- 1,0	—
Niedersachsen	+ 18,9	+ 25,2	- 2,0	+ 30,3	+ 34,2	+ 4,4	—	+ 3,8	—
Nordrhein - Westfalen	+ 13,4	+ 28,7	- 2,3	+ 48,1	+ 49,5	+ 38,6	—	+ 1,1	—
Hessen	+ 20,1	+ 24,3	- 2,1	+ 28,2	+ 29,0	+ 17,8	—	+ 3,4	—
Rheinland - Pfalz	+ 13,6	+ 16,4	- 2,1	+ 18,4	+ 20,1	+ 6,1	—	+ 0,4	—
Baden - Württemberg	+ 13,0	+ 17,6	- 2,2	+ 24,1	+ 25,2	- 9,9	—	+ 1,3	—
Bayern	+ 7,0	+ 8,8	- 2,0	+ 13,8	+ 18,8	+ 0,7	—	+ 3,1	—
Saarland	+ 13,4	+ 15,2	—	+ 15,2	+ 15,9	+ 5,4	—	+ 3,0	—
Zusammen	+ 14,1	+ 20,0	- 2,2	+ 25,7	+ 27,8	+ 9,2	+ 1,3	+ 1,8	—
Stadtstaaten									
Hamburg	+ 17,0	+ 19,6	- 2,5	+ 23,0	+ 23,4	- 8,1	—	+ 0,6	—
Bremen	+ 29,1	+ 33,5	- 2,3	+ 36,4	+ 44,4	- 6,0	—	+ 4,2	—
Berlin (West)	+ 4,4	+ 10,4	- 2,2	+ 12,4	+ 13,0	+ 4,2	- 7,4	+ 0,8	—
Zusammen	+ 10,9	+ 18,1	- 2,3	+ 21,0	+ 22,4	- 1,6	- 7,6	+ 0,7	—
Gemeinde und Gemeindeverbände									
Schleswig - Holstein	+ 8,1	+ 5,1	—	+ 5,1	+ 5,9	+ 0,8	—	+ 19,4	—
Niedersachsen	+ 10,1	+ 9,7	—	+ 9,7	+ 10,5	- 2,0	—	+ 13,0	—
Nordrhein - Westfalen	+ 11,5	+ 12,7	—	+ 12,7	+ 10,3	+ 53,4	+ 0,0	+ 0,3	—
Hessen	+ 7,9	+ 5,8	—	+ 5,8	+ 6,2	+ 1,6	—	+ 24,2	—
Rheinland - Pfalz	+ 9,1	+ 9,4	—	+ 9,4	+ 9,4	+ 9,0	—	+ 3,5	—
Baden - Württemberg	+ 12,6	+ 13,0	—	+ 13,0	+ 13,9	+ 3,3	—	+ 5,8	—
Bayern	+ 7,1	+ 7,3	—	+ 7,3	+ 7,7	- 0,5	- 29,3	+ 5,5	—
Saarland	+ 8,1	+ 8,8	—	+ 8,8	+ 8,9	+ 7,2	- 99,9	+ 2,7	—
Zusammen	+ 9,8	+ 9,9	—	+ 9,9	+ 9,6	+ 15,8	- 52,3	+ 8,9	—

\*) Ohne Anleihenstücke im eigenen Bestand der Emittenten

1) Ohne Schulden der Eigenbetriebe. — 2) 1974 erstmals in der Schuldenstatistik erfaßt; Ergebnisse von Nordrhein - Westfalen liegen nicht vor.

## 16.15 Fundierte

Land	1950	1955	1956	1957	1958	1959	1960	1960 1)	1961	1962	1963
<b>Mill:</b>											
<b>Bund, Lastenausgleichsfonds</b>											
Zusammen	5 497,7	20 429,0	21 260,4	23 953,8	23 181,6	24 282,1	25 691,3	26 226,9	29 909,2	30 802,1	33 898,7
<b>Län</b>											
Zusammen o. Saar	12 054,5 4)	22 439,7	24 197,5	22 829,8	25 343,3	27 526,7	29 467,5	..	..	..	..
Zusammen	..	..	..	..	..	..	29 894,0	31 093,4	31 219,1	31 689,1	33 058,2
<b>Länder ohne</b>											
Schleswig - Holstein	520,0	1 342,2	1 453,8	1 359,5	1 482,0	1 620,7	1 762,6	1 830,3	1 801,5	1 786,5	1 816,0
Niedersachsen	1 349,9	2 380,1	2 606,8	2 575,4	2 865,1	3 193,9	3 332,6	3 394,0	3 340,9	3 343,1	3 382,1
Nordrhein - Westfalen	2 583,1	5 122,4	5 487,3	5 219,4	5 708,1	6 062,7	6 807,6	7 210,2	7 403,5	7 554,1	7 585,7
Hessen	1 083,6	1 717,3	1 780,4	1 685,3	1 805,7	1 940,9	1 972,7	2 027,2	1 997,4	2 033,0	2 066,4
Rheinland - Pfalz	999,7	1 023,5	1 173,7	1 172,3	1 387,9	1 440,3	1 504,6	1 513,4	1 462,2	1 413,0	1 401,0
Baden - Württemberg	2 132,0	3 082,2	3 260,8	3 040,7	3 404,9	3 869,2	4 129,9	4 291,8	4 244,2	4 218,5	4 197,8
Bayern	2 253,5	3 996,6	4 167,1	3 933,6	4 268,6	4 578,0	4 857,6	4 813,3	4 472,4	4 340,8	4 297,5
Saarland	..	..	..	..	..	..	426,5	475,6	497,0	662,8	770,8
Zusammen o. Saar	10 921,8	18 664,2	19 930,0	18 986,1	20 922,2	22 705,7	24 367,7	..	..	..	..
Zusammen	..	..	..	..	..	..	24 794,2	25 555,9	25 219,2	25 351,8	25 517,4
<b>Stadt</b>											
Hamburg	892,0	1 565,0	1 624,9	1 559,5	1 740,6	1 854,4	1 813,1	1 847,1	2 010,5	2 061,7	2 160,9
Bremen	240,8	477,2	538,3	573,2	626,7	633,2	632,1	620,9	596,2	598,6	609,9
Berlin (West)	..	1 733,3	2 104,2	1 710,9	2 053,9	2 333,4	2 654,6	3 069,6	3 393	3 677,0	4 769,9
Zusammen	1 132,8 4)	3 775,5	4 267,5	3 843,6	4 421,1	4 821,0	5 099,8	5 537,5	5 999,9	6 337,3	7 640,8
<b>Gemeinden und</b>											
Schleswig - Holstein	45,0	256,4	303,4	359,7	433,6	500,5	564,4	619,6	714,3	810,9	942,0
Niedersachsen	65,5	503,5	702,8	868,0	1 096,9	1 284,6	1 544,3	1 707,8	1 952,4	2 298,3	2 684,1
Nordrhein - Westfalen	151,4	1 602,7	1 913,7	2 324,2	2 923,7	3 368,3	3 823,9	4 194,8	4 602,0	5 201,4	6 012,9
Hessen	32,7	563,2	756,4	843,2	1 136,4	1 336,3	1 505,9	1 672,3	1 933,5	2 287,5	2 756,4
Rheinland - Pfalz	28,8	300,5	411,0	476,5	595,0	695,5	778,1	870,2	1 009,2	1 157,3	1 338,8
Baden - Württemberg	99,4	902,5	1 191,0	1 417,7	1 736,7	1 894,5	2 033,4	2 108,1	2 328,8	2 696,3	3 055,8
Bayern	92,4	849,1	1 067,1	1 314,8	1 581,9	1 855,2	2 162,4	2 339,6	2 737,7	3 211,3	3 751,9
Saarland	..	..	..	..	..	..	217,5	265,0	318,4	364,8	395,9
Zusammen o. Saar	515,2	4 978,0	6 345,3	7 604,1	9 504,1	10 935,0	12 412,1	..	..	..	..
Zusammen	..	..	..	..	..	..	12 629,5	13 777,4	15 596,2	18 027,9	20 937,7
<b>DM je</b>											
<b>Bund, Lastenausgleichsfonds</b>											
Zusammen	116	391	407	459	440	455	467	472	532	541	588
<b>Län</b>											
Zusammen o. Saar	255 4)	434	464	437	481	516	546	..	..	..	..
Zusammen	..	..	..	..	..	..	544	559	556	556	574
<b>Länder ohne</b>											
Schleswig - Holstein	193	577	635	604	657	714	772	769	778	763	768
Niedersachsen	197	361	398	397	442	491	511	518	503	499	500
Nordrhein - Westfalen	200	355	373	352	380	396	437	458	466	469	466
Hessen	252	382	392	372	395	420	422	428	415	415	415
Rheinland - Pfalz	346	315	357	360	422	432	447	446	428	409	401
Baden - Württemberg	340	444	461	426	470	525	550	561	547	532	519
Bayern	243	436	455	432	466	496	521	511	470	449	438
Saarland	..	..	..	..	..	..	414	453	463	608	699
Zusammen o. Saar	241	396	419	399	436	467	495	..	..	..	..
Zusammen	..	..	..	..	..	..	493	503	490	486	483
<b>Stadt</b>											
Hamburg	579	902	921	891	982	1 032	999	1 010	1 097	1 118	1 167
Bremen	447	775	856	898	956	945	925	891	844	838	846
Berlin (West)	..	791	959	769	924	1 049	1 200	1 393	1 544	1 637	2 191
Zusammen	544 4)	831	930	833	951	1 028	1 083	1 171	1 267	1 338	1 588
<b>Gemeinden und</b>											
Schleswig - Holstein	17	110	132	160	192	221	247	269	308	346	399
Niedersachsen	10	76	107	134	169	198	237	261	294	343	397
Nordrhein - Westfalen	12	111	130	157	195	220	246	267	289	323	369
Hessen	8	125	166	186	249	289	322	353	402	467	554
Rheinland - Pfalz	10	93	125	146	181	209	231	256	295	335	383
Baden - Württemberg	16	130	168	199	240	257	271	276	300	340	378
Bayern	10	93	116	144	173	201	232	248	288	332	383
Saarland	..	..	..	..	..	..	211	252	297	334	359
Zusammen o. Saar	11	106	133	160	198	225	252	..	..	..	..
Zusammen	..	..	..	..	..	..	251	271	303	345	396

\*) Ohne schwebende Schulden (Kassenkredite). — Abweichungen von Veröffentlichungen vor 1974 beruhen auf methodischen Änderungen. — Bis 1959 Stand 31. 3. ab 1961 Stand 31. 12.

1) 1960 Stand 31. 12. — 2) ERP-Sondervermögen ab 31. 12. 1960. Bund ohne Verpflichtungen aus der Beteiligung an internationalen Einrichtungen. — Bund ab 1965 Lastenausgleichsfonds, ab 1968 ohne Anteilstücke im eigenen Bestand der Emittenten. — 3) Ab 1968 ohne Anteilstücke im eigenen Bestand der Emittenten — 4) Ohne Berlin. — 5) Bis 1973 einschl., ab 1974 ohne Schulden der Eigenbetriebe.

und Steuern

Schulden \*)

1964	1965	1966	1967	1968	1969	1970	1971	1972	1973	1974	Land
<b>DM</b>											
und ERP - Sondervermögen <sup>2)</sup>											
36 928,7	38 090,5	39 990,7	48 745,3	53 955,6	53 622,2	55 905,8	57 862,7	62 342,5	64 100,6	76 011,0	Zus.
der <sup>3)</sup>											
34 991,9	38 248,3	40 725,0	44 955,7	47 529,8	46 953,6	48 474,3	52 997,0	57 769,3	60 596,9	68 609,0	Zus. oS Zus.
<b>Stadtstaaten</b>											
1 884,4	2 068,4	2 211,2	2 392,6	2 604,7	2 655,2	2 853,6	3 057,3	3 554,5	3 843,4	4 292,9	SchH
3 743,6	4 405,4	4 833,0	5 397,5	5 563,7	5 559,2	5 724,9	6 337,7	6 669,3	6 865,3	8 159,5	Ndsa
7 675,3	7 800,2	7 988,7	8 574,8	8 859,8	8 516,8	8 439,8	8 646,2	9 991,3	9 895,9	11 226,0	NW
2 271,3	2 632,6	3 059,7	3 398,6	3 698,9	3 548,9	3 990,3	4 673,3	5 297,7	5 792,1	6 956,3	Hess
1 446,3	1 624,7	1 914,1	2 227,6	2 459,5	2 511,3	2 711,2	3 108,2	3 489,7	3 896,6	4 427,6	RhPf
4 388,5	4 911,5	5 151,0	5 858,7	6 020,7	5 865,2	5 969,2	6 525,0	6 506,4	6 799,0	7 681,5	BaWü
4 253,3	4 345,7	4 538,5	5 070,3	5 363,8	5 155,4	5 077,4	5 697,9	5 940,3	6 018,7	6 438,4	Bay
916,7	1 076,0	946,5	1 037,3	1 088,9	1 086,0	1 084,1	1 110,4	1 253,5	1 347,0	1 527,5	Saar
26 579,5	28 864,5	30 622,8	33 957,5	35 660,1	34 898,0	35 850,5	39 156,0	42 702,8	44 458,1	50 709,6	Zus. oS Zus.
<b>staaten</b>											
2 364,3	2 636,8	2 883,0	3 116,5	3 289,1	3 167,8	3 498,1	4 058,7	4 680,1	5 144,2	6 016,7	Hmb
658,8	751,5	837,6	937,9	1 031,0	1 034,8	1 075,7	1 251,6	1 532,4	1 633,7	2 108,8	Brm
5 389,2	5 995,5	6 381,7	6 943,8	7 549,7	7 853,1	8 050,1	8 530,7	8 854,1	9 360,9	9 774,0	BinW
8 412,4	9 383,8	10 102,3	10 998,2	11 869,7	12 056,6	12 623,8	13 841,0	15 066,5	16 138,8	17 899,4	Zus.
<b>Gemeindeverbände <sup>5)</sup></b>											
1 090,3	1 241,4	1 324,6	1 429,8	1 461,5	1 580,8	1 734,8	1 992,6	2 286,8	2 562,2	2 246,5	SchH
3 201,2	3 775,2	4 272,0	4 611,1	4 992,2	5 413,3	5 891,4	6 741,6	7 911,6	8 945,8	9 355,2	Ndsa
6 989,2	8 181,0	9 308,6	10 215,2	11 065,4	12 142,9	13 306,0	15 680,1	18 288,1	19 696,0	20 652,3	NW
3 263,9	4 000,5	4 422,7	4 722,5	4 823,3	5 078,4	5 444,1	6 620,2	7 750,2	8 803,7	8 548,9	Hess
1 606,7	2 066,1	2 437,5	2 674,3	2 931,6	3 254,3	3 777,0	4 261,9	4 875,8	5 396,4	5 337,1	RhPf
3 662,3	4 451,3	4 954,8	5 158,6	5 230,3	5 491,1	5 937,0	6 948,3	7 933,5	9 114,9	8 427,8	BaWü
4 538,3	5 389,6	6 100,0	6 896,3	7 400,7	7 972,8	8 671,5	10 042,0	11 311,9	12 724,1	11 536,3	Bay
463,7	535,2	583,6	634,6	683,5	740,8	828,4	927,7	1 071,2	1 249,6	1 240,0	Saar
24 815,7	29 640,4	33 403,8	36 142,4	38 688,5	41 674,4	45 590,3	53 214,4	61 429,1	68 492,7	67 344,1	Zus. oS Zus.
<b>Einwohner</b>											
und ERP - Sondervermögen											
634	645	670	814	897	881	909	944	1 011	1 034	1 225	Zus.
der <sup>3)</sup>											
600	648	682	751	786	767	788	862	937	978	1 106	Zus. oS Zus.
<b>Stadtstaaten</b>											
787	854	899	961	1 030	1 038	1 112	1 202	1 391	1 493	1 662	SchH
548	639	695	773	790	783	804	883	926	949	1 124	Ndsa
466	468	474	509	523	497	490	505	582	575	652	NW
449	512	586	647	694	654	731	851	961	1 042	1 247	Hess
410	455	531	615	675	684	736	845	947	1 054	1 198	RhPf
535	586	604	686	691	659	664	721	714	738	832	BaWü
429	432	446	494	515	488	477	533	553	556	594	Bay
824	958	837	916	965	963	962	990	1 118	1 207	1 378	Saar
497	532	558	616	651	618	631	688	748	774	881	Zus. oS Zus.
<b>staaten</b>											
1 274	1 420	1 557	1 694	1 804	1 743	1 931	2 278	2 637	2 927	3 453	Hmb
904	1 019	1 123	1 250	1 367	1 369	1 421	1 693	2 081	2 234	2 903	Brm
2 458	2 723	2 913	3 195	3 526	3 679	3 780	4 093	4 272	4 560	4 809	BinW
1 761	1 956	2 110	2 309	2 516	2 561	2 687	3 006	3 287	3 554	3 977	Zus.
<b>Gemeindeverbände</b>											
456	512	539	574	581	621	675	784	895	995	870	SchH
469	548	614	660	712	766	827	939	1 099	1 236	1 288	Ndsa
425	491	554	607	656	713	773	915	1 066	1 144	1 199	NW
646	778	848	900	930	944	997	1 206	1 406	1 584	1 532	Hess
455	579	677	739	807	889	1 025	1 159	1 323	1 459	1 444	RhPf
446	532	581	603	606	622	660	767	870	990	912	BaWü
457	536	599	653	716	760	815	939	1 053	1 176	1 063	Bay
417	476	516	561	605	666	735	827	956	1 120	1 119	Saar
464	546	609	656	698	742	803	935	1 076	1 193	1 170	Zus. oS Zus.

## 16.16 Schulden bei Verwaltungen, Lastenausgleichsfonds und ERP - Sondervermögen \*)

Land	1950	1967	1968	1969	1970	1971	1972	1973	1974
<b>Mill. DM</b>									
<b>Bund, Lastenausgleichsfonds und ERP - Sondervermögen <sup>1)</sup></b>									
Zusammen	—	182,1	154,8	153,1	154,2	132,7	111,3	82,3	61,3
<b>Länder</b>									
Zusammen o. Saar	52,4 <sup>2)</sup>	..	..	..	..	..	..	..	..
Zusammen	..	20 938,9	21 271,6	21 221,5	21 026,5	20 907,9	20 889,5	21 149,7	21 456,8
<b>Länder ohne Stadtstaaten</b>									
Schleswig - Holstein	—	1 203,5	1 201,4	1 179,3	1 163,7	1 132,0	1 106,3	1 097,9	1 087,2
Niedersachsen	12,7	2 173,6	2 203,3	2 175,2	2 131,9	2 086,0	2 042,0	2 029,2	2 106,7
Nordrhein - Westfalen	0,3	5 391,7	5 462,4	5 418,7	5 371,8	5 373,0	5 395,6	5 480,4	5 542,8
Hessen	20,8	1 191,6	1 189,9	1 180,4	1 166,7	1 160,8	1 147,0	1 160,6	1 199,5
Rheinland - Pfalz	—	728,0	722,6	706,1	685,7	664,7	654,2	665,3	667,8
Baden - Württemberg	15,3	1 974,1	1 977,7	1 964,2	1 923,3	1 909,9	1 926,4	1 941,4	1 966,6
Bayern	—	1 823,8	1 843,9	1 812,8	1 794,1	1 782,2	1 821,9	1 925,9	1 984,7
Saarland	—	199,4	223,3	249,0	193,0	193,5	195,8	199,5	205,4
Zusammen o. Saar	49,1	..	..	..	..	..	..	..	..
Zusammen	..	14 685,7	14 824,6	14 685,7	14 430,1	14 302,1	14 289,2	14 500,2	14 760,8
<b>Stadtstaaten</b>									
Hamburg	1,7	704,3	706,4	696,1	695,7	686,9	688,4	711,8	716,3
Bremen	1,6	234,9	237,7	232,5	232,4	239,0	241,4	245,3	255,6
Berlin (West)	—	5 314,0	5 502,9	5 604,2	5 668,3	5 680,0	5 670,5	5 692,4	5 724,1
Zusammen	3,3 <sup>2)</sup>	6 253,1	6 447,1	6 535,8	6 596,4	6 605,9	6 600,3	6 649,5	6 696,0
<b>Gemeinden und Gemeindeverbände <sup>3)</sup></b>									
Schleswig - Holstein	30,9	316,4	332,7	340,1	477,1	502,0	550,7	571,6	516,1
Niedersachsen	14,0	635,0	711,6	775,1	839,5	904,5	987,2	1 099,5	1 210,1
Nordrhein - Westfalen	31,8	1 455,5	1 570,8	1 932,7	2 127,6	2 160,3	2 157,1	2 057,5	1 895,1
Hessen	8,2	238,8	257,5	267,1	317,7	482,7	707,8	907,6	1 133,5
Rheinland - Pfalz	9,0	248,5	265,6	278,7	292,2	294,8	293,5	294,4	291,7
Baden - Württemberg	24,8	471,1	453,4	446,2	431,3	421,7	433,2	440,0	420,6
Bayern	19,4	812,4	905,5	951,9	1 007,4	1 054,2	1 106,2	1 157,8	1 082,0
Saarland	—	112,2	114,1	117,4	123,4	118,5	117,5	118,0	118,6
Zusammen o. Saar	137,9	..	..	..	..	..	..	..	..
Zusammen	..	4 289,8	4 611,2	5 109,2	5 616,3	5 938,7	6 353,2	6 646,3	6 667,7
<b>DM je Einwohner</b>									
<b>Bund, Lastenausgleichsfonds und ERP - Sondervermögen <sup>1)</sup></b>									
Zusammen	—	3	3	3	3	2	2	0	0
<b>Länder</b>									
Zusammen o. Saar	1 <sup>2)</sup>	..	..	..	..	..	..	..	..
Zusammen	..	350	354	349	342	341	339	341	346
<b>Länder ohne Stadtstaaten</b>									
Schleswig - Holstein	—	484	478	463	453	447	433	427	421
Niedersachsen	2	311	314	308	299	291	284	280	280
Nordrhein - Westfalen	0	320	324	318	312	315	314	318	322
Hessen	5	227	225	219	214	212	208	209	215
Rheinland - Pfalz	—	201	199	193	186	181	178	180	181
Baden - Württemberg	2	231	229	223	214	213	211	211	213
Bayern	—	178	178	173	169	168	170	178	183
Saarland	—	176	198	221	171	172	175	179	185
Zusammen o. Saar	1	..	..	..	..	..	..	..	..
Zusammen	..	286	267	262	254	252	250	253	257
<b>Stadtstaaten</b>									
Hamburg	1	383	387	384	384	384	388	405	411
Bremen	3	313	315	308	307	324	328	335	352
Berlin (West)	—	2 445	2 560	2 625	2 661	2 708	2 736	2 773	2 816
Zusammen	2 <sup>1)</sup>	1 313	1 363	1 388	1 404	1 429	1 440	1 464	1 488
<b>Gemeinden und Gemeindeverbände <sup>3)</sup></b>									
Schleswig - Holstein	11	127	132	134	186	198	216	222	200
Niedersachsen	2	91	101	110	118	126	137	152	167
Nordrhein - Westfalen	2	86	93	113	124	127	126	120	110
Hessen	2	45	49	50	59	88	128	163	203
Rheinland - Pfalz	3	69	73	76	80	80	80	80	79
Baden - Württemberg	4	55	53	51	48	47	48	48	46
Bayern	2	79	88	91	95	99	103	107	100
Saarland	—	99	101	104	109	106	105	106	107
Zusammen o. Saar	3	..	..	..	..	..	..	..	..
Zusammen	..	78	83	91	99	105	111	116	116

\*) Abweichungen von Veröffentlichungen vor 1974 beruhen auf methodischen Änderungen. — 1950 Stand 31. 3., ab 1967 Stand 31. 12.

1) ERP - Sondervermögen ab 31. 12. 1960. — 2) Ohne Berlin. — 3) Bis 1973 einschl., ab 1974 ohne Schulden der Eigenbetriebe.

## 16.17 Inländische Schulden aus Kreditmarktmitteln \*)

Land	1950	1967	1968	1969	1970	1971	1972	1973	1974
<b>Mill. DM</b>									
<b>Bund, Lastenausgleichsfond und ERP - Sondervermögen <sup>1)</sup></b>									
Zusammen	—	32 563,8	38 062,1	38 323,1	40 929,6	43 251,5	48 206,6	50 522,6	62 847,6
<b>Länder <sup>2)</sup></b>									
Zusammen o. Saar	499,2 <sup>3)</sup>	..	..	..	..	..	..	..	..
Zusammen	..	15 508,3	17 940,1	17 699,1	19 642,0	24 468,7	29 423,1	32 176,5	40 042,1
<b>Länder ohne Stadtstaaten</b>									
Schleswig - Holstein	125,7	932,2	1 151,0	1 230,1	1 451,1	1 691,4	2 219,3	2 521,8	2 987,0
Niedersachsen	60,9	2 339,0	2 493,0	2 546,0	2 776,2	3 451,7	3 844,1	4 070,9	5 303,2
Nordrhein - Westfalen	8,4	1 234,9	1 485,0	1 239,2	1 252,1	1 501,0	2 860,9	2 720,1	4 027,3
Hessen	94,7	1 502,2	1 820,2	1 697,6	2 184,2	2 886,8	3 538,5	4 033,4	5 171,3
Rheinland - Pfalz	36,0	1 130,4	1 374,9	1 454,5	1 681,2	2 106,0	2 505,1	2 908,2	3 443,5
Baden - Württemberg	36,0	2 497,3	2 700,2	2 606,5	2 779,7	3 372,4	3 363,6	3 668,9	4 552,0
Bayern	107,2	1 740,5	2 040,6	1 929,2	1 901,4	2 564,6	2 794,4	2 794,6	3 180,9
Saarland	..	837,9	865,6	837,0	891,1	916,9	1 057,7	1 147,5	1 322,0
Zusammen o. Saar	468,8	..	..	..	..	..	..	..	..
Zusammen	..	12 214,5	13 930,3	13 540,1	14 917,0	18 490,8	22 183,7	23 865,3	29 987,2
<b>Stadtstaaten</b>									
Hamburg	13,3	1 689,9	1 882,1	1 799,8	2 156,0	2 749,6	3 383,2	3 838,4	4 720,9
Bremen	17,1	580,3	673,3	686,4	730,7	902,7	1 184,2	1 284,7	1 751,8
Berlin (West)	..	1 023,7	1 454,3	1 672,8	1 838,3	2 325,5	2 671,9	3 188,1	3 582,1
Zusammen	30,4 <sup>3)</sup>	3 293,8	4 009,8	4 159,0	4 725,0	5 977,9	7 239,4	8 311,2	10 054,8
<b>Gemeinden und Gemeindeverbände <sup>4)</sup></b>									
Schleswig - Holstein	14,1	1 113,5	1 128,7	1 240,7	1 257,7	1 490,6	1 736,1	1 990,6	1 730,5
Niedersachsen	51,5	3 976,1	4 280,6	4 638,2	5 051,8	5 837,1	6 924,4	7 846,2	8 145,1
Nordrhein - Westfalen	119,6	8 744,8	9 480,4	10 198,6	11 173,9	13 518,2	16 130,0	17 638,5	18 757,2
Hessen	24,5	4 471,9	4 654,5	4 801,3	5 116,9	6 128,2	7 033,7	7 896,1	7 415,4
Rheinland - Pfalz	19,9	2 425,8	2 666,0	2 975,6	3 484,8	3 967,1	4 582,3	5 102,0	5 045,4
Baden - Württemberg	74,6	4 680,8	4 772,3	5 040,8	5 503,8	6 515,2	7 478,1	8 663,0	7 998,8
Bayern	73,0	5 872,0	6 483,7	7 010,8	7 654,4	8 978,5	10 197,3	11 562,1	10 454,3
Saarland	..	522,3	569,4	623,4	705,0	809,2	953,7	1 131,6	1 121,4
Zusammen o. Saar	377,2	..	..	..	..	..	..	..	..
Zusammen	..	31 807,3	34 035,6	36 529,4	39 948,4	47 244,0	55 035,6	61 830,2	60 668,0
<b>DM je Einwohner</b>									
<b>Bund, Lastenausgleichsfonds und ERP - Sondervermögen <sup>1)</sup></b>									
Zusammen	—	544	633	630	666	706	782	815	1 013
<b>Länder <sup>2)</sup></b>									
Zusammen o. Saar	11 <sup>3)</sup>	..	..	..	..	..	..	..	..
Zusammen	..	259	298	291	320	399	477	519	645
<b>Länder ohne Stadtstaaten</b>									
Schleswig - Holstein	47	375	455	481	565	665	869	980	1 157
Niedersachsen	9	335	355	360	390	482	534	563	730
Nordrhein - Westfalen	1	73	88	73	73	88	167	158	234
Hessen	22	286	341	313	400	526	642	726	927
Rheinland - Pfalz	12	312	377	396	456	573	680	786	932
Baden - Württemberg	6	292	310	295	309	372	369	398	493
Bayern	12	170	197	184	178	241	260	258	293
Saarland	..	740	767	742	790	817	944	1 029	1 193
Zusammen o. Saar	10	..	..	..	..	..	..	..	..
Zusammen	..	222	251	241	263	326	389	416	521
<b>Stadtstaaten</b>									
Hamburg	9	919	1 031	990	1 189	1 537	1 906	2 184	2 709
Bremen	32	773	893	909	965	1 224	1 608	1 756	2 412
Berlin (West)	..	471	677	783	864	1 109	1 289	1 553	1 762
Zusammen	15 <sup>3)</sup>	691	848	883	1 005	1 293	1 579	1 830	2 234
<b>Gemeinden und Gemeindeverbände <sup>4)</sup></b>									
Schleswig - Holstein	5	447	449	487	490	589	680	773	670
Niedersachsen	8	570	610	656	709	816	962	1 084	1 122
Nordrhein - Westfalen	9	520	562	599	649	792	940	1 025	1 089
Hessen	6	852	879	893	944	1 122	1 276	1 421	1 329
Rheinland - Pfalz	7	670	734	813	949	1 081	1 243	1 380	1 365
Baden - Württemberg	12	548	553	571	612	722	820	941	866
Bayern	8	573	627	668	718	844	950	1 069	964
Saarland	..	461	504	552	625	721	851	1 014	1 012
Zusammen o. Saar	8	..	..	..	..	..	..	..	..
Zusammen	..	577	614	651	704	834	964	1 077	1 064

\*) Abweichungen von Veröffentlichungen vor 1974 beruhen auf methodischen Änderungen — 1950 Stand 31. 3., ab 1966 Stand 31. 12.

1) Bund ohne Sonderkredite der Deutschen Bundesbank zur Erfüllung von Verpflichtungen bei internationalen Einrichtungen. — Bund ab 1965, Lastenausgleichsfonds ab 1968 ohne Anleihestücke im eigenen Bestand der Emittenten, ERP - Sondervermögen ab 31. 12. 1960. — 2) Ab 1968 ohne Anleihestücke im eigenen Bestand der Emittenten. — 3) Ohne Berlin. — 4) Bis 1973 einschl., ab 1974 ohne Schulden der Eigenbetriebe.



## 17.1 Durchschnittliche Wochenarbeitszeit und

## 17.1.1 Alle

Land	1953	1954	1955	1956	1957	1958	1959	1960	1961	1962	1963 <sup>1)</sup>
	<b>Bezahlte</b>										
Schleswig - Holstein	48,7	49,6	50,2	48,8	46,1	46,3	45,9	46,5	46,7	46,1	45,1
Niedersachsen	44,3	46,9	46,1	47,4	46,6	45,3	45,4	45,6	45,0	44,5	43,9
Nordrhein - Westfalen	46,3	47,3	48,0	47,9	47,2	44,6	43,6	43,9	45,1	44,7	44,0
Hessen	45,6	48,5	47,7	47,7	46,5	45,8	45,6	45,9	45,6	44,9	44,5
Rheinland - Pfalz	45,7	46,2	46,9	47,9	47,4	46,0	45,4	46,2	45,7	45,5	44,8
Baden - Württemberg	45,4	46,9	47,7	47,8	46,1	45,3	44,8	45,7	45,3	44,7	44,1
Bayern	45,7	47,6	47,7	47,1	46,2	45,2	44,6	45,4	44,5	44,5	43,8
Saarland								42,8	44,9	44,7	43,3
Hamburg	47,4	48,1	48,2	48,4	46,3	46,1	45,5	46,0	45,4	44,8	44,7
Bremen	46,4	50,1	48,6	47,9	47,7	46,3	45,7	46,0	45,9	45,4	44,8
Berlin (West)	44,7	44,6	45,1	45,0	45,4	45,4	44,7	44,7	44,6	44,0	43,7
Bundesgebiet (o. Saar u. BlnW)	45,9	47,4	47,7	47,7	46,8	45,1	44,4	44,9			
<b>Bundesgebiet</b>								<b>44,8</b>	<b>45,1</b>	<b>44,7</b>	<b>44,1</b>
	<b>Bruttostunden</b>										
	in										
Schleswig - Holstein	1,54	1,55	1,65	1,81	1,85	2,17	2,30	2,43	2,81	3,07	3,23
Niedersachsen	1,58	1,62	1,70	1,87	2,00	2,17	2,29	2,51	2,77	3,13	3,34
Nordrhein - Westfalen	1,69	1,71	1,82	1,98	2,27	2,46	2,55	2,70	3,02	3,38	3,62
Hessen	1,62	1,64	1,73	1,86	1,98	2,15	2,27	2,47	2,79	3,16	3,35
Rheinland - Pfalz	1,50	1,52	1,60	1,73	1,86	2,00	2,16	2,32	2,65	2,96	3,17
Baden - Württemberg	1,55	1,57	1,66	1,81	1,91	2,07	2,20	2,37	2,68	3,06	3,23
Bayern	1,44	1,48	1,56	1,68	1,79	1,91	2,03	2,22	2,50	2,84	3,04
Saarland								2,76	3,05	3,32	3,55
Hamburg	1,77	1,81	1,88	2,02	2,20	2,37	2,55	2,76	3,10	3,49	3,58
Bremen	1,70	1,74	1,83	2,01	2,17	2,30	2,41	2,64	2,90	3,21	3,32
Berlin (West)	1,52	1,56	1,63	1,75	1,97	2,09	2,22	2,31	2,59	2,94	3,12
Bundesgebiet (o. Saar u. BlnW)	1,60	1,63	1,72	1,87	2,10	2,27	2,37	2,54			
<b>Bundesgebiet</b>								<b>2,54</b>	<b>2,85</b>	<b>3,20</b>	<b>3,40</b>
	<b>Bruttowoche</b>										
	in										
Schleswig - Holstein	75	77	83	88	85	100	106	113	131	141	146
Niedersachsen	70	76	78	89	93	98	104	114	125	140	147
Nordrhein - Westfalen	79	81	87	95	107	110	111	119	136	151	159
Hessen	74	79	82	88	92	98	103	113	127	142	149
Rheinland - Pfalz	69	70	75	83	88	92	98	107	121	135	142
Baden - Württemberg	70	73	79	86	88	94	99	108	121	137	143
Bayern	66	71	74	79	83	86	91	101	111	126	133
Saarland								118	137	148	154
Hamburg	84	87	90	98	102	109	116	127	141	157	160
Bremen	79	87	89	96	104	106	110	121	133	145	149
Berlin (West)	68	70	74	79	90	95	99	103	116	129	136
Bundesgebiet (o. Saar u. BlnW)	73	77	82	89	98	102	105	114			
<b>Bundesgebiet</b>								<b>114</b>	<b>128</b>	<b>143</b>	<b>150</b>
	<b>Zu- (+) bzw. Abnahme (-)</b>										
Schleswig - Holstein	+ 9,4	+ 2,5	+ 8,0	+ 6,5	+ 6,0	+ 17,6	+ 5,2	+ 6,9	+ 16,1	+ 7,8	+ 3,0
Niedersachsen	+ 1,9	+ 9,0	+ 3,1	+ 13,2	+ 5,8	+ 6,0	+ 5,5	+ 9,8	+ 9,5	+ 11,8	+ 5,0
Nordrhein - Westfalen	+ 4,5	+ 3,1	+ 7,8	+ 8,7	+ 7,1	+ 2,4	+ 1,5	+ 6,7	+ 14,5	+ 11,0	+ 5,5
Hessen	+ 0,2	+ 7,8	+ 3,6	+ 7,4	+ 4,9	+ 6,6	+ 5,2	+ 9,5	+ 12,2	+ 11,8	+ 4,9
Rheinland - Pfalz	+ 2,4	+ 2,6	+ 6,7	+ 10,3	+ 6,9	+ 4,1	+ 6,5	+ 9,4	+ 13,0	+ 11,1	+ 5,5
Baden - Württemberg	+ 4,6	+ 4,7	+ 7,8	+ 8,9	+ 5,2	+ 6,4	+ 5,3	+ 9,8	+ 11,7	+ 12,9	+ 4,3
Bayern	+ 2,3	+ 7,6	+ 5,5	+ 6,0	+ 6,1	+ 4,7	+ 4,8	+ 11,1	+ 10,4	+ 13,5	+ 5,6
Saarland									+ 16,2	+ 7,9	+ 3,7
Hamburg	+ 2,9	+ 3,7	+ 4,1	+ 8,3	+ 7,5	+ 7,1	+ 6,2	+ 9,1	+ 11,3	+ 11,2	+ 2,3
Bremen	+ 0,7	+ 10,8	+ 2,0	+ 8,4	+ 7,1	+ 2,8	+ 3,6	+ 10,0	+ 9,5	+ 9,5	+ 2,2
Berlin (West)	+ 3,3	+ 2,4	+ 5,9	+ 7,0	+ 11,8	+ 5,9	+ 4,4	+ 4,5	+ 11,7	+ 12,0	+ 5,2
Bundesgebiet (o. Saar u. BlnW)	+ 3,6	+ 5,0	+ 6,3	+ 8,7	+ 6,4	+ 4,2	+ 3,0	+ 8,2			
<b>Bundesgebiet</b>									<b>+ 12,5</b>	<b>+ 11,5</b>	<b>+ 4,6</b>

<sup>1)</sup> Industrie (einschl. Hoch- und Tiefbau mit Handwerk), bis 1956 ohne, ab 1957 einschl. Bergbau und Energiewirtschaft. — Ohne weibliche Arbeiter im Bergbau. — Bis 1963 Stand Februar, ab 1964 Stand Januar.

1) Ohne Baubranche.

und Gehälter

**Bruttoverdienste der Industriearbeiter \*)**

Arbeiter

1964	1965	1966	1967	1968	1969	1970	1971	1972	1973	1974	1975	Land
<b>Wochenstunden</b>												
44,4	44,2	44,3	42,2	43,0	43,5	43,9	44,0	43,6	42,4	42,6	41,8	SchH
43,6	43,3	43,0	40,2	42,2	42,2	43,1	42,8	40,9	42,4	40,7	38,6	Ndsa
43,9	44,5	44,0	41,3	42,7	43,9	44,1	43,3	42,2	43,3	42,3	41,0	NW
43,6	43,8	43,5	40,7	42,3	42,9	43,2	42,7	41,7	42,3	41,3	39,1	Hess
44,2	44,4	44,1	42,1	42,8	43,6	44,1	43,3	42,5	42,5	41,2	40,7	RhPf
43,4	44,0	43,8	41,2	41,9	43,1	43,7	42,7	42,2	41,8	41,5	39,3	BaWü
43,2	43,4	43,2	41,4	41,9	42,8	43,0	42,2	41,5	41,9	41,1	38,0	Bay
43,7	45,2	44,1	42,0	41,5	43,5	44,6	44,2	42,3	42,7	41,8	40,7	Saar
44,3	44,4	44,2	42,6	43,6	44,2	44,7	43,7	43,3	43,4	43,2	42,4	Hmb
45,0	44,4	44,2	42,3	42,2	43,5	43,0	44,0	43,1	43,0	42,8	42,1	Brm
42,3	42,7	42,7	41,3	41,7	41,8	42,2	41,5	40,7	41,2	40,9	39,6	BlnW
..	..	..	..	..	..	..	..	..	..	..	..	BGoSuBW
43,7	44,0	43,7	41,3	42,3	43,2	43,6	42,9	42,0	42,6	41,6	39,8	BG
<b>verdienste DM</b>												
3,51	3,96	4,13	4,58	4,70	4,90	5,50	6,66	7,28	8,10	8,70	9,45	SchH
3,66	4,07	4,36	4,63	4,80	5,14	5,82	6,70	7,31	7,98	8,61	9,55	Ndsa
3,89	4,34	4,63	4,86	4,98	5,33	6,07	6,85	7,38	8,17	8,80	9,74	NW
3,66	4,08	4,40	4,67	4,79	5,13	5,78	6,61	7,22	7,90	8,52	9,45	Hess
3,52	3,88	4,17	4,38	4,44	4,77	5,46	6,24	6,80	7,56	8,23	9,21	RhPf
3,50	3,91	4,17	4,48	4,57	4,95	5,61	6,44	7,03	7,75	8,18	9,35	BaWü
3,33	3,60	3,89	4,15	4,25	4,58	5,16	5,91	6,50	7,05	7,77	8,71	Bay
3,69	4,15	4,41	4,61	4,68	4,94	5,75	6,51	7,01	7,87	8,66	9,71	Saar
4,05	4,53	4,85	5,24	5,37	5,70	6,37	7,27	8,05	8,91	9,68	10,70	Hmb
3,71	4,20	4,50	4,84	4,95	5,26	5,87	6,84	7,42	8,13	8,77	9,72	Brm
3,43	3,87	4,21	4,54	4,70	5,13	5,81	6,58	7,21	7,91	8,40	9,34	BlnW
..	..	..	..	..	..	..	..	..	..	..	..	BGoSuBW
3,68	4,07	4,35	4,62	4,73	5,07	5,75	6,56	7,13	7,84	8,45	9,44	BG
<b>verdienste DM</b>												
156	175	183	193	202	213	241	293	318	343	371	395	SchH
159	176	187	186	203	217	251	286	299	339	350	368	Ndsa
171	193	203	202	213	234	267	297	312	354	373	399	NW
160	179	191	190	203	220	250	283	301	334	352	369	Hess
156	172	184	184	190	208	240	270	289	321	339	374	RhPf
152	172	183	185	191	213	245	275	296	324	339	367	BaWü
144	158	168	172	178	196	222	249	270	295	320	331	Bay
161	188	194	194	194	215	256	288	296	336	362	395	Saar
179	201	215	223	234	252	285	317	349	386	418	454	Hmb
167	186	199	205	209	229	252	301	320	350	376	410	Brm
145	165	180	188	196	215	245	273	293	326	343	370	BlnW
..	..	..	..	..	..	..	..	..	..	..	..	BGoSuBW
161	179	190	191	200	219	251	282	299	333	352	376	BG
<b>gegenüber dem Vorjahr in %</b>												
+ 7,0	+ 12,2	+ 4,6	+ 5,5	+ 4,7	+ 5,4	+ 13,1	+ 21,6	+ 8,5	+ 7,8	+ 8,1	+ 6,4	SchH
+ 8,6	+ 10,7	+ 6,3	- 0,5	+ 9,1	+ 6,9	+ 15,7	+ 13,9	+ 4,5	+ 13,3	+ 3,2	+ 5,1	Ndsa
+ 7,3	+ 12,9	+ 5,2	- 0,5	+ 5,4	+ 9,9	+ 14,1	+ 11,2	+ 5,0	+ 13,4	+ 5,3	+ 6,9	NW
+ 7,1	+ 11,9	+ 6,7	- 0,5	+ 6,8	+ 8,4	+ 13,6	+ 13,2	+ 6,3	+ 10,9	+ 5,3	+ 4,8	Hess
+ 9,6	+ 10,3	+ 7,0	-	+ 3,3	+ 9,5	+ 15,4	+ 12,5	+ 7,0	+ 11,0	+ 5,6	+ 10,3	RhPf
+ 6,4	+ 13,2	+ 6,4	+ 1,1	+ 3,2	+ 11,5	+ 15,0	+ 12,2	+ 7,6	+ 9,4	+ 4,6	+ 8,2	BaWü
+ 7,7	+ 8,3	+ 7,7	+ 2,4	+ 3,5	+ 10,1	+ 13,3	+ 12,2	+ 8,4	+ 9,2	+ 8,4	+ 3,4	Bay
+ 5,0	+ 16,8	+ 3,2	-	-	+ 10,8	+ 19,1	+ 12,5	+ 2,7	+ 13,5	+ 7,7	+ 9,1	Saar
+ 11,8	+ 12,3	+ 7,0	+ 3,7	+ 4,9	+ 7,7	+ 13,1	+ 11,2	+ 10,0	+ 10,6	+ 8,2	+ 8,6	Hmb
+ 12,4	+ 11,4	+ 7,0	+ 3,0	+ 2,0	+ 9,6	+ 10,0	+ 19,4	+ 6,3	+ 9,3	+ 7,4	+ 9,0	Brm
+ 6,8	+ 13,8	+ 9,1	+ 4,4	+ 4,3	+ 9,7	+ 14,0	+ 11,4	+ 7,3	+ 11,2	+ 5,2	+ 7,8	BlnW
..	..	..	..	..	..	..	..	..	..	..	..	BGoSuBW
+ 7,6	+ 11,2	+ 6,1	+ 0,5	+ 4,7	+ 9,5	+ 14,6	+ 12,4	+ 6,0	+ 11,3	+ 5,7	+ 6,8	BG

## 17.1 Durchschnittliche Wochenarbeitszeit und Bruttoverdienste der Industriearbeiter \*)

## 17.1.2 Männliche Arbeiter

Land	1960	1962	1963 1)	1964	1965	1966	1967	1968	1969	1970	1971	1972	1973	1974	1975
<b>Bezahlte Wochenstunden</b>															
Schleswig - Holstein	47,3	47,2	46,0	45,2	45,2	45,5	42,9	43,8	44,5	44,9	45,0	44,3	42,9	43,0	42,3
Niedersachsen	46,0	45,1	44,4	44,1	43,8	43,6	40,6	42,7	42,8	43,9	43,4	41,3	42,9	41,0	39,1
Nordrhein - Westfalen	44,4	45,2	44,6	44,6	45,1	44,0	42,0	43,2	44,4	44,6	43,9	42,8	43,9	43,0	41,5
Hessen	46,5	45,4	45,1	44,2	44,4	44,2	41,0	42,7	43,4	43,8	43,3	42,2	42,8	41,8	39,3
Rheinland - Pfalz	47,1	46,3	45,8	45,1	45,2	45,0	42,8	43,3	44,3	45,1	44,3	43,3	43,3	41,8	41,1
Baden - Württemberg	46,8	45,9	45,4	44,5	45,2	45,1	42,1	42,8	44,1	44,9	43,8	43,1	42,6	42,3	40,1
Bayern	46,3	45,2	44,6	43,9	44,2	44,0	42,2	42,6	43,7	44,0	43,2	42,3	42,6	41,8	38,3
Saarland	42,8	45,1	43,8	44,0	45,5	44,5	42,4	41,7	43,8	45,1	44,7	42,5	43,2	42,3	41,2
Hamburg	46,7	45,5	45,4	44,9	44,9	44,8	43,0	44,1	44,7	45,5	44,6	43,8	43,8	43,6	42,9
Bremen	46,4	45,8	45,0	45,3	44,7	44,8	42,6	42,4	43,9	43,2	44,4	43,5	43,5	43,3	42,5
Berlin (West)	45,2	44,7	44,4	42,9	43,2	43,3	41,8	42,3	42,5	43,0	42,5	41,5	41,7	41,4	40,2
<b>Bundesgebiet</b>	<b>45,4</b>	<b>45,4</b>	<b>44,8</b>	<b>44,4</b>	<b>44,8</b>	<b>44,4</b>	<b>41,9</b>	<b>42,9</b>	<b>43,9</b>	<b>44,4</b>	<b>43,7</b>	<b>42,6</b>	<b>43,2</b>	<b>42,3</b>	<b>40,4</b>
<b>Bruttostundenverdienste</b>															
DM															
Schleswig - Holstein	2,62	3,30	3,48	3,77	4,27	4,45	4,90	5,04	5,26	5,92	7,15	7,78	8,62	9,23	9,95
Niedersachsen	2,67	3,34	3,57	3,87	4,31	4,61	4,87	5,06	5,41	6,17	7,11	7,74	8,43	9,08	10,03
Nordrhein - Westfalen	2,87	3,56	3,83	4,09	4,57	4,85	5,09	5,21	5,57	6,37	7,18	7,75	8,59	9,25	10,19
Hessen	2,66	3,36	3,58	3,88	4,34	4,67	4,95	5,09	5,44	6,15	7,04	7,66	8,38	9,01	9,97
Rheinland - Pfalz	2,54	3,20	3,46	3,80	4,16	4,47	4,70	4,77	5,11	5,88	6,70	7,30	8,10	8,79	9,77
Baden - Württemberg	2,61	3,33	3,53	3,81	4,23	4,53	4,86	4,95	5,36	6,08	6,98	7,60	8,39	8,86	10,01
Bayern	2,45	3,11	3,34	3,63	3,97	4,28	4,55	4,66	5,02	5,65	6,46	7,08	7,67	8,46	9,45
Saarland	2,86	3,45	3,70	3,83	4,31	4,59	4,80	4,86	5,14	6,01	6,78	7,30	8,22	9,01	10,08
Hamburg	3,01	3,78	3,88	4,36	4,83	5,15	5,55	5,67	6,03	6,78	7,70	8,52	9,41	10,21	11,25
Bremen	2,76	3,35	3,52	3,88	4,39	4,71	5,04	5,14	5,48	6,08	7,14	7,73	8,57	9,22	10,17
Berlin (West)	2,62	3,28	3,49	3,81	4,31	4,67	5,03	5,18	5,66	6,44	7,27	7,92	8,71	9,26	10,21
<b>Bundesgebiet</b>	<b>2,74</b>	<b>3,42</b>	<b>3,66</b>	<b>3,94</b>	<b>4,36</b>	<b>4,66</b>	<b>4,93</b>	<b>5,05</b>	<b>5,41</b>	<b>6,15</b>	<b>7,01</b>	<b>7,61</b>	<b>8,37</b>	<b>9,03</b>	<b>10,02</b>
<b>Bruttowochenverdienste</b>															
DM															
Schleswig - Holstein	124	156	160	170	193	203	210	220	234	265	322	344	370	397	421
Niedersachsen	123	151	159	171	189	201	198	216	231	271	308	320	361	372	392
Nordrhein - Westfalen	127	161	171	182	206	216	214	225	248	284	315	330	377	398	423
Hessen	124	153	162	171	193	206	203	217	236	270	305	323	359	377	392
Rheinland - Pfalz	119	148	158	172	188	201	201	207	226	265	297	316	351	368	401
Baden - Württemberg	122	153	160	169	191	204	204	212	236	273	306	327	358	375	401
Bayern	114	141	149	160	175	188	192	198	219	248	279	300	327	354	362
Saarland	122	155	162	169	196	204	203	203	225	271	303	310	355	381	416
Hamburg	141	172	176	196	217	231	239	250	270	308	344	373	412	445	483
Bremen	128	153	159	176	196	211	214	218	240	263	317	336	372	400	432
Berlin (West)	118	147	155	164	186	202	210	219	240	277	309	329	364	383	410
<b>Bundesgebiet</b>	<b>124</b>	<b>155</b>	<b>164</b>	<b>175</b>	<b>195</b>	<b>207</b>	<b>207</b>	<b>217</b>	<b>238</b>	<b>273</b>	<b>307</b>	<b>324</b>	<b>361</b>	<b>382</b>	<b>405</b>
<b>Zu (+) bzw. Abnahme (-) gegenüber dem Vorjahr in %</b>															
Schleswig - Holstein	+ 6,9	+ 8,3	+ 2,6	+ 6,3	+ 13,5	+ 5,2	+ 3,4	+ 4,8	+ 6,5	+ 13,2	+ 21,5	+ 6,8	+ 7,2	+ 17,2	+ 6,0
Niedersachsen	+ 8,8	+ 11,6	+ 5,3	+ 7,5	+ 10,5	+ 6,3	- 1,5	+ 9,1	+ 6,9	+ 17,3	+ 13,6	+ 3,8	+ 12,8	+ 3,0	+ 5,3
Nordrhein - Westfalen	+ 5,8	+ 10,3	+ 6,2	+ 6,4	+ 13,2	+ 4,9	- 0,9	+ 5,1	+ 10,2	+ 14,5	+ 10,9	+ 4,7	+ 14,2	+ 5,5	+ 6,2
Hessen	+ 8,8	+ 11,7	+ 5,9	+ 5,6	+ 12,9	+ 6,7	- 1,5	+ 6,9	+ 8,8	+ 14,4	+ 12,9	+ 5,9	+ 11,1	+ 5,0	+ 3,9
Rheinland - Pfalz	+ 8,2	+ 11,3	+ 6,8	+ 8,9	+ 9,3	+ 6,9	-	+ 3,0	+ 9,2	+ 17,3	+ 12,0	+ 6,3	+ 11,0	+ 4,8	+ 8,9
Baden - Württemberg	+ 8,9	+ 13,3	+ 4,8	+ 5,6	+ 13,0	+ 6,8	-	+ 3,9	+ 11,3	+ 15,7	+ 12,0	+ 6,8	+ 9,4	+ 4,7	+ 6,9
Bayern	+ 10,8	+ 12,8	+ 5,8	+ 7,4	+ 9,4	+ 7,4	+ 2,1	+ 3,1	+ 10,6	+ 13,2	+ 12,5	+ 7,5	+ 9,0	+ 8,2	+ 2,2
Saarland	.	+ 7,6	+ 4,5	+ 4,3	+ 16,0	+ 4,1	- 0,5	-	+ 10,8	+ 20,4	+ 11,8	+ 2,3	+ 14,5	+ 7,3	+ 9,1
Hamburg	+ 9,3	+ 11,0	+ 2,3	+ 11,3	+ 10,7	+ 6,5	+ 3,5	+ 4,6	+ 8,0	+ 14,1	+ 11,6	+ 8,4	+ 10,4	+ 8,0	+ 8,5
Bremen	+ 9,4	+ 9,3	+ 3,9	+ 10,7	+ 11,4	+ 7,7	+ 1,4	+ 1,9	+ 10,1	+ 9,6	+ 20,5	+ 5,9	+ 10,6	+ 7,5	+ 8,0
Berlin (West)	+ 4,4	+ 11,4	+ 5,4	+ 5,8	+ 13,4	+ 8,6	+ 4,0	+ 4,3	+ 9,6	+ 15,4	+ 11,5	+ 6,4	+ 10,6	+ 5,2	+ 7,0
<b>Bundesgebiet</b>	<b>+ 6,9</b>	<b>+ 10,7</b>	<b>+ 5,8</b>	<b>+ 6,7</b>	<b>+ 11,4</b>	<b>+ 8,6</b>	<b>+ 4,0</b>	<b>+ 4,3</b>	<b>+ 9,6</b>	<b>+ 15,4</b>	<b>+ 12,4</b>	<b>+ 5,5</b>	<b>+ 11,4</b>	<b>+ 5,8</b>	<b>+ 6,0</b>

\*) Industrie (einschl. Hoch- und Tiefbau mit Handwerk). - Bis 1963 Stand Februar, ab 1964 Stand Januar.

1) Ohne Bauindustrie.

## 17 Löhne und Gehälter

## 17.1 Durchschnittliche Wochenarbeitszeit und Bruttoverdienste der Industriearbeiter \*)

## 17.1.3 Weibliche Arbeiter

Land	1960	1962	1963 1)	1964	1965	1966	1967	1968	1969	1970	1971	1972	1973	1974	1975
<b>Bezahlte Wochenstunden</b>															
Schleswig - Holstein	43,7	42,7	42,5	41,8	41,2	41,1	39,7	40,5	40,5	40,8	40,4	40,9	40,0	40,7	39,6
Niedersachsen	43,6	42,4	42,1	41,4	40,9	40,6	38,6	40,0	40,0	39,8	40,4	39,3	40,5	39,4	36,4
Nordrhein - Westfalen	41,7	42,1	41,0	40,1	41,1	40,9	38,6	40,0	40,7	41,2	40,3	40,3	40,6	39,2	38,1
Hessen	43,9	42,9	42,2	41,3	41,5	41,0	39,3	40,5	40,9	40,8	40,5	39,9	40,2	39,3	38,0
Rheinland - Pfalz	43,5	42,7	42,3	41,5	41,5	41,2	39,7	40,9	41,0	40,8	40,1	39,7	39,7	39,0	38,9
Baden - Württemberg	43,2	42,1	41,2	40,8	41,3	40,9	39,2	39,6	40,4	40,7	40,2	40,0	39,8	39,6	37,3
Bayern	43,6	42,9	42,2	41,6	41,6	41,3	39,8	40,3	41,0	41,0	40,0	39,6	40,1	39,5	37,2
Saarland	43,0	41,1	39,6	40,5	42,0	41,2	39,4	40,1	41,0	40,7	40,4	40,5	39,6	38,6	37,3
Hamburg	43,7	42,8	42,8	42,3	42,1	41,8	40,7	41,3	41,7	41,7	39,5	41,0	41,5	41,2	39,8
Bremen	43,8	42,7	43,6	42,9	42,2	41,3	40,3	40,8	41,2	41,5	41,4	41,0	40,8	40,2	40,1
Berlin (West)	43,7	42,5	42,4	41,1	41,6	41,5	40,2	40,3	40,4	40,5	39,3	38,8	40,0	39,6	38,4
<b>Bundesgebiet</b>	<b>42,9</b>	<b>42,4</b>	<b>41,6</b>	<b>41,0</b>	<b>41,4</b>	<b>41,1</b>	<b>39,2</b>	<b>40,1</b>	<b>40,7</b>	<b>40,8</b>	<b>40,2</b>	<b>39,9</b>	<b>40,2</b>	<b>39,5</b>	<b>37,7</b>
<b>Bruttostundenverdienste</b>															
DM															
Schleswig - Holstein	1,73	2,22	2,39	2,59	2,89	3,13	3,32	3,37	3,64	4,06	4,59	5,12	5,67	6,21	7,00
Niedersachsen	1,80	2,35	2,54	2,75	3,03	3,29	3,53	3,61	3,90	4,37	5,00	5,51	6,00	6,55	7,30
Nordrhein - Westfalen	1,83	2,38	2,56	2,75	3,03	3,30	3,50	3,58	3,84	4,31	4,93	5,38	5,92	6,39	7,15
Hessen	1,75	2,33	2,48	2,70	2,99	3,27	3,46	3,56	3,81	4,29	4,88	5,37	5,89	6,45	7,24
Rheinland - Pfalz	1,67	2,16	2,36	2,58	2,82	3,07	3,21	3,26	3,49	3,96	4,54	4,97	5,50	6,04	6,89
Baden - Württemberg	1,82	2,35	2,53	2,70	3,02	3,25	3,50	3,56	3,87	4,38	5,01	5,52	6,09	6,61	7,48
Bayern	1,71	2,24	2,46	2,64	2,79	3,03	3,24	3,30	3,58	4,03	4,62	5,09	5,48	6,10	6,92
Saarland	1,67	2,16	2,29	2,45	2,69	2,89	3,05	3,10	3,35	3,81	4,44	4,88	5,50	6,05	6,88
Hamburg	1,94	2,52	2,70	2,90	3,17	3,50	3,76	3,85	4,11	4,57	5,18	5,75	6,20	6,82	7,67
Bremen	1,87	2,30	2,45	2,63	2,92	3,18	3,41	3,50	3,76	4,17	4,73	5,24	5,64	6,20	6,97
Berlin (West)	1,72	2,27	2,45	2,64	2,90	3,16	3,42	3,52	3,87	4,28	4,91	5,46	6,08	6,46	7,30
<b>Bundesgebiet</b>	<b>1,79</b>	<b>2,33</b>	<b>2,51</b>	<b>2,70</b>	<b>2,95</b>	<b>3,20</b>	<b>3,42</b>	<b>3,49</b>	<b>3,77</b>	<b>4,24</b>	<b>4,85</b>	<b>5,34</b>	<b>5,84</b>	<b>6,39</b>	<b>7,18</b>
<b>Bruttowochenverdienste</b>															
DM															
Schleswig - Holstein	75	95	102	108	119	129	132	136	147	165	185	209	227	253	277
Niedersachsen	79	100	107	114	124	134	136	145	156	174	202	217	243	258	266
Nordrhein - Westfalen	76	100	105	110	124	135	135	143	156	177	199	217	240	251	272
Hessen	77	100	105	111	124	134	136	144	156	175	198	215	237	254	275
Rheinland - Pfalz	73	92	100	107	117	126	127	133	143	161	182	197	218	238	268
Baden - Württemberg	79	99	104	110	125	133	137	141	157	178	201	220	242	262	279
Bayern	75	96	104	110	116	125	129	133	147	165	185	202	220	241	258
Saarland	72	89	91	99	113	119	120	124	137	155	179	198	217	234	257
Hamburg	85	108	116	123	134	146	153	159	171	191	205	236	257	281	305
Bremen	82	98	107	113	123	131	137	143	155	173	195	215	230	250	280
Berlin (West)	75	96	104	109	121	131	138	142	156	173	193	212	243	256	281
<b>Bundesgebiet</b>	<b>77</b>	<b>99</b>	<b>105</b>	<b>110</b>	<b>122</b>	<b>132</b>	<b>134</b>	<b>140</b>	<b>153</b>	<b>173</b>	<b>195</b>	<b>213</b>	<b>235</b>	<b>252</b>	<b>271</b>
<b>Zunahme gegenüber dem Vorjahr in %</b>															
Schleswig - Holstein	17,1	13,1	7,4	5,9	10,2	8,4	2,3	3,0	8,1	12,2	12,1	12,9	8,6	11,4	9,4
Niedersachsen	11,3	12,4	7,0	6,5	8,8	8,1	1,5	6,6	7,6	11,5	16,0	7,4	11,9	6,1	3,1
Nordrhein - Westfalen	10,1	13,6	5,0	4,8	12,7	8,9	-	5,9	9,1	13,5	12,4	9,0	10,5	4,5	8,3
Hessen	11,5	15,0	5,0	5,7	11,7	8,1	1,5	5,9	8,3	12,2	13,1	8,5	10,2	7,1	8,2
Rheinland - Pfalz	14,0	13,6	8,7	7,0	9,3	7,7	0,8	4,7	7,5	12,6	13,0	8,2	10,6	8,2	13,5
Baden - Württemberg	12,9	12,5	5,1	5,8	13,6	6,4	3,0	2,9	11,3	13,4	12,9	9,4	10,0	8,2	6,4
Bayern	11,9	15,7	8,3	5,7	5,5	7,6	3,2	3,1	10,5	12,2	12,1	9,1	8,9	9,5	7,0
Saarland		12,6	2,2	8,8	14,1	5,3	0,8	3,3	10,5	13,1	15,4	10,6	9,5	7,8	9,8
Hamburg	7,6	12,5	7,4	6,0	8,9	9,0	4,8	3,9	7,5	11,7	7,3	15,1	8,8	9,3	8,5
Bremen	6,5	10,1	9,2	5,6	8,8	6,5	4,6	4,4	8,4	11,6	12,7	10,2	6,9	8,6	12,0
Berlin (West)	5,6	14,3	8,3	4,8	11,0	8,3	5,3	2,9	9,9	10,9	11,5	9,8	14,6	5,3	9,7
<b>Bundesgebiet</b>	<b>11,6</b>	<b>13,8</b>	<b>6,1</b>	<b>4,8</b>	<b>10,9</b>	<b>8,2</b>	<b>1,5</b>	<b>4,5</b>	<b>9,3</b>	<b>13,1</b>	<b>12,7</b>	<b>9,2</b>	<b>10,3</b>	<b>7,2</b>	<b>7,5</b>

\*) Industrie (einschl. Hoch- und Tiefbau mit Handwerk) - Bis 1963 Stand Februar, ab 1964 Stand Januar.

1) Ohne Bauindustrie

## 17.2 Durchschnittliche Bruttowochenverdienste der Industriearbeiter nach Leistungsgruppen \*)

## 17.2.1 Männliche Arbeiter

DM

Land	1960	1962	1963 1)	1964	1965	1966	1967	1968	1969	1970	1971	1972	1973	1974	1975
<b>Leistungsgruppe 1</b>															
Schleswig - Holstein	132	167	168	178	205	215	221	233	249	285	344	365	393	421	446
Niedersachsen	131	160	168	181	200	214	209	228	245	289	329	341	383	392	412
Nordrhein - Westfalen	133	169	181	194	220	230	228	239	265	303	339	357	403	426	456
Hessen	132	161	171	179	203	218	214	230	249	286	326	347	382	397	414
Rheinland - Pfalz	127	158	168	181	200	214	215	220	241	283	317	340	372	390	427
Baden - Württemberg	130	161	169	179	202	216	217	224	250	292	331	352	385	403	431
Bayern	120	149	158	168	185	200	203	210	231	263	297	319	347	375	380
Saarland	134	165	172	179	209	216	216	213	237	286	324	333	379	408	444
Hamburg	150	182	185	207	230	243	253	264	285	327	363	395	435	469	508
Bremen	134	162	164	187	208	225	228	229	253	282	338	358	398	423	458
Berlin (West)	127	157	165	173	197	215	223	233	256	296	332	352	392	412	442
<b>Bundesgebiet</b>	<b>131</b>	<b>164</b>	<b>173</b>	<b>185</b>	<b>207</b>	<b>220</b>	<b>220</b>	<b>230</b>	<b>252</b>	<b>291</b>	<b>329</b>	<b>348</b>	<b>385</b>	<b>406</b>	<b>430</b>
<b>Leistungsgruppe 2</b>															
Schleswig - Holstein	117	145	151	159	178	187	196	202	213	240	285	311	342	361	378
Niedersachsen	117	143	151	162	180	189	186	204	219	254	285	293	338	353	365
Nordrhein - Westfalen	129	160	168	178	199	209	205	218	241	277	305	318	366	387	408
Hessen	117	146	152	164	184	196	192	206	224	256	287	300	335	355	365
Rheinland - Pfalz	118	145	154	168	186	198	197	202	222	259	286	302	341	357	384
Baden - Württemberg	120	149	157	165	185	197	195	204	229	264	293	311	341	357	379
Bayern	111	137	145	155	170	181	182	189	212	239	265	282	307	333	346
Saarland	119	151	155	162	188	195	192	195	218	261	285	288	338	358	391
Hamburg	133	161	167	183	199	214	219	227	244	278	310	337	375	410	440
Bremen	125	147	150	162	186	195	199	209	229	256	295	309	343	375	397
Berlin (West)	109	134	144	150	172	186	194	202	222	254	283	301	336	356	374
<b>Bundesgebiet</b>	<b>123</b>	<b>152</b>	<b>159</b>	<b>169</b>	<b>188</b>	<b>199</b>	<b>197</b>	<b>208</b>	<b>229</b>	<b>263</b>	<b>292</b>	<b>306</b>	<b>344</b>	<b>364</b>	<b>384</b>
<b>Leistungsgruppe 3</b>															
Schleswig - Holstein	105	130	141	153	170	179	185	188	200	227	258	280	303	330	352
Niedersachsen	107	128	137	146	160	170	172	178	189	224	252	273	298	304	346
Nordrhein - Westfalen	107	137	144	153	171	179	178	190	210	243	266	276	319	335	351
Hessen	102	126	134	143	161	174	174	182	196	224	251	269	300	319	335
Rheinland - Pfalz	95	122	125	141	153	162	162	169	184	214	242	260	293	304	328
Baden - Württemberg	103	131	136	145	164	173	174	179	202	237	260	284	308	325	341
Bayern	95	119	127	137	149	161	167	170	185	211	234	256	278	298	303
Saarland	91	126	132	139	160	166	168	171	187	221	244	258	289	315	322
Hamburg	118	147	151	166	178	190	194	201	216	246	276	303	340	371	405
Bremen	112	130	148	151	167	176	179	179	198	208	257	281	298	322	349
Berlin (West)	96	120	123	139	154	164	171	175	186	214	243	256	287	305	331
<b>Bundesgebiet</b>	<b>106</b>	<b>132</b>	<b>139</b>	<b>148</b>	<b>164</b>	<b>174</b>	<b>176</b>	<b>183</b>	<b>201</b>	<b>233</b>	<b>257</b>	<b>274</b>	<b>307</b>	<b>324</b>	<b>342</b>

\*) Industrie (einschl. Hoch- und Tiefbau mit Handwerk). - Bis 1963 Stand Februar, ab 1964 Stand Januar.

1) Ohne Bauindustrie.

## 17.2 Durchschnittliche Bruttowochenverdienste der Industriearbeiter nach Leistungsgruppen \*)

## 17.2.2 Weibliche Arbeiter

DM

Land	1960	1962	1963 1)	1964	1965	1966	1967	1968	1969	1970	1971	1972	1973	1974	1975
<b>Leistungsgruppe 1</b>															
Schleswig - Holstein	83	107	123	133	138	154	145	159	169	184	211	232	239	285	317
Niedersachsen	79	107	108	118	131	147	143	152	167	187	217	237	269	276	295
Nordrhein - Westfalen	88	110	116	122	136	150	145	159	174	192	212	231	251	268	289
Hessen	68	96	104	110	124	139	137	152	165	194	224	235	281	291	314
Rheinland - Pfalz	88	110	121	133	146	156	149	161	175	196	219	228	242	270	300
Baden - Württemberg	72	90	97	108	130	140	144	148	166	187	214	238	266	293	318
Bayern	91	120	129	134	128	139	142	146	160	177	201	223	247	271	294
Saarland	77	100	96	109	123	139	138	144	160	165	195	215	233	226	285
Hamburg	91	125	128	132	160	180	183	182	199	246	243	272	322	343	379
Bremen	84	105	111	121	132	148	187	197	224	231	204	248	270	303	352
Berlin (West)	83	108	118	124	138	150	159	171	176	194	216	232	261	280	290
<b>Bundesgebiet</b>	<b>83</b>	<b>106</b>	<b>114</b>	<b>122</b>	<b>133</b>	<b>146</b>	<b>145</b>	<b>154</b>	<b>168</b>	<b>188</b>	<b>211</b>	<b>231</b>	<b>255</b>	<b>273</b>	<b>299</b>
<b>Leistungsgruppe 2</b>															
Schleswig - Holstein	74	96	100	106	125	133	133	140	150	172	190	214	238	265	287
Niedersachsen	80	104	110	116	126	137	138	147	159	177	207	224	249	267	274
Nordrhein - Westfalen	79	105	109	115	129	141	139	149	163	184	203	223	248	257	283
Hessen	82	105	111	116	129	138	142	149	161	179	203	219	239	255	277
Rheinland - Pfalz	74	94	102	110	121	131	131	135	146	165	185	199	227	241	275
Baden - Württemberg	80	102	108	112	126	135	139	142	156	177	199	218	242	265	288
Bayern	77	99	107	113	119	129	132	135	150	168	187	204	223	245	260
Saarland	72	90	88	96	113	118	119	120	132	151	182	195	215	231	269
Hamburg	89	113	121	128	139	154	161	166	180	200	216	248	266	288	308
Bremen	85	100	106	115	128	133	140	147	156	174	196	215	236	256	285
Berlin (West)	78	99	107	113	125	135	142	145	162	177	196	216	246	260	285
<b>Bundesgebiet</b>	<b>79</b>	<b>102</b>	<b>108</b>	<b>114</b>	<b>125</b>	<b>135</b>	<b>137</b>	<b>143</b>	<b>156</b>	<b>175</b>	<b>197</b>	<b>215</b>	<b>237</b>	<b>255</b>	<b>276</b>
<b>Leistungsgruppe 3</b>															
Schleswig - Holstein	76	93	101	108	116	125	130	133	144	161	181	204	219	242	268
Niedersachsen	77	96	104	111	122	130	134	142	153	170	195	207	234	248	254
Nordrhein - Westfalen	72	95	100	105	118	127	129	135	148	170	194	209	232	245	261
Hessen	71	91	95	104	117	126	126	134	144	164	183	202	223	245	266
Rheinland - Pfalz	68	87	94	100	109	117	119	126	134	151	172	187	204	224	253
Baden - Württemberg	78	99	103	109	124	131	135	139	156	178	201	220	241	259	271
Bayern	68	87	95	101	109	118	122	127	139	159	177	193	210	230	247
Saarland	72	87	92	100	113	118	119	125	138	156	176	197	217	236	247
Hamburg	82	102	110	118	129	141	148	155	166	182	196	226	245	270	297
Bremen	80	97	107	111	120	129	135	139	153	172	195	212	224	241	271
Berlin (West)	73	93	101	105	116	126	132	135	149	167	187	205	238	249	277
<b>Bundesgebiet</b>	<b>74</b>	<b>94</b>	<b>100</b>	<b>106</b>	<b>118</b>	<b>126</b>	<b>130</b>	<b>136</b>	<b>149</b>	<b>169</b>	<b>191</b>	<b>208</b>	<b>229</b>	<b>247</b>	<b>263</b>

\*) Industrie (einschl. Hoch- und Tiefbau mit Handwerk). - Bis 1963 Stand Februar, ab 1964 Stand Januar.

1) Ohne Bauindustrie.

**17.3 Durchschnittliche Bruttostunden- und Bruttowochenverdienste der Industriearbeiter im Januar 1975  
in ausgewählten Industriegruppen \*)**

DM

Land	Steinkohlenbergbau 1)	Industrie der Steine und Erden	Eisen- und Stahlindustrie	Mineralölverarbeitung	Chemische Industrie (ohne Chemiefaserindustrie)	Holzschliff, Zellstoff, Papier und Pappe erzeugende Industrie	Gummi- und asbestverarbeitende Industrie	Stahl und Leichtmetallbau	Maschinenbau 2)	Straßenfahrzeugbau	Elektrotechnische Industrie 3)
<b>Bruttostundenverdienste</b>											
Schleswig - Holstein	/	10,33	9,23	13,88	8,77	10,28	9,58	10,48	9,86	9,71	8,08
Niedersachsen	/	9,88	11,18	12,44	9,24	9,75	10,29	9,63	9,88	10,31	8,74
Nordrhein - Westfalen	10,39	10,20	10,36	12,10	10,55	9,96	9,14	10,33	9,88	10,31	8,74
Hessen	/	9,65	9,48	14,71	10,42	8,84	9,41	10,16	9,95	10,84	8,58
Rheinland - Pfalz	/	9,73	9,60	13,18	10,87	9,51	9,84	9,59	9,50	10,02	7,97
Baden - Württemberg	/	9,51	10,04	12,43	9,11	10,17	9,03	10,34	10,05	10,98	8,92
Bayern	/	9,21	9,85	13,02	8,96	9,76	8,66	9,83	9,56	9,61	8,18
Saarland	10,03	9,26	10,66	10,23	8,59	/	9,00	9,37	9,49	10,31	8,20
Hamburg	/	11,09	9,76	13,13	9,39	/	10,16	12,38	10,74	10,79	9,75
Bremen	/	9,70	11,24	.	8,30	/	/	10,26	9,83	10,05	8,57
Berlin (West)	/	10,89	10,90	.	8,60	.	8,29	11,29	10,01	9,85	8,36
<b>Bundesgebiet</b>	<b>10,35</b>	<b>9,77</b>	<b>10,37</b>	<b>12,63</b>	<b>10,10</b>	<b>9,92</b>	<b>9,48</b>	<b>10,32</b>	<b>9,86</b>	<b>10,57</b>	<b>8,55</b>
<b>Bruttowochenverdienste</b>											
Schleswig - Holstein	/	429	395	566	361	404	385	449	414	392	323
Niedersachsen	/	388	466	507	368	375	340	396	396	371	302
Nordrhein - Westfalen	431	449	435	492	431	416	364	456	424	371	343
Hessen	/	392	361	626	424	334	318	419	389	349	344
Rheinland - Pfalz	/	425	384	536	450	381	385	416	392	388	314
Baden - Württemberg	/	382	369	511	374	439	357	432	401	426	330
Bayern	/	371	390	533	369	407	322	410	385	327	305
Saarland	415	383	441	403	349	/	245	436	397	412	305
Hamburg	/	503	418	543	385	/	414	548	467	448	374
Bremen	/	442	458	.	343	/	/	463	443	326	358
Berlin (West)	/	440	450	.	345	.	324	464	393	384	329
<b>Bundesgebiet</b>	<b>429</b>	<b>407</b>	<b>429</b>	<b>517</b>	<b>413</b>	<b>411</b>	<b>349</b>	<b>447</b>	<b>406</b>	<b>373</b>	<b>326</b>

Land	Feinmechanische und optische sowie Uhrenindustrie	EBM - Warenindustrie, Stahlverformung	Holzverarbeitende Industrie	Papier- und Pappeverarbeitende Industrie	Druckerei- und Vervielfältigungsindustrie	Kunststoffverarbeitende Industrie	Schuhindustrie	Textilindustrie	Bekleidungsindustrie	Nahrungs- und Genussmittelindustrien	Hoch- und Tiefbau (einschl. Handwerk)
<b>Bruttostundenverdienste</b>											
Schleswig - Holstein	8,22	8,68	9,24	8,48	11,32	8,08	.	8,15	7,33	8,32	10,22
Niedersachsen	.	8,56	9,28	8,51	10,19	8,56	7,68	8,29	7,11	8,27	9,86
Nordrhein - Westfalen	8,37	8,89	9,54	8,13	10,75	8,50	7,57	8,37	7,27	8,53	10,28
Hessen	8,10	8,79	9,15	8,34	10,59	8,50	7,74	7,86	7,10	8,55	9,65
Rheinland - Pfalz	8,38	8,40	8,54	7,94	9,88	8,49	7,06	7,48	6,35	8,39	9,48
Baden - Württemberg	8,76	8,93	8,88	8,22	10,38	8,11	7,74	7,79	7,32	8,67	9,53
Bayern	7,78	8,22	8,19	8,25	10,14	7,87	7,71	7,39	6,98	8,48	9,52
Saarland	(8,05)	8,98	9,51	6,97	9,59	7,55	6,22	5,83	6,12	8,00	9,17
Hamburg	9,38	9,68	9,25	7,84	12,16	8,62	/	7,12	7,95	9,03	12,40
Bremen	.	8,28	9,45	9,12	10,77	.	/	8,33	6,55	8,68	10,50
Berlin (West)	8,10	8,75	11,41	8,08	11,28	8,19	(7,32)	7,48	7,56	8,82	11,65
<b>Bundesgebiet</b>	<b>8,42</b>	<b>8,79</b>	<b>9,07</b>	<b>8,22</b>	<b>10,58</b>	<b>8,29</b>	<b>7,43</b>	<b>7,91</b>	<b>7,12</b>	<b>8,52</b>	<b>9,99</b>
<b>Bruttowochenverdienste</b>											
Schleswig - Holstein	339	359	355	350	467	321	.	342	294	363	409
Niedersachsen	.	331	371	337	418	321	302	334	275	362	403
Nordrhein - Westfalen	332	367	380	328	443	329	294	330	278	367	418
Hessen	299	346	369	336	437	334	297	315	275	371	391
Rheinland - Pfalz	349	340	336	325	409	319	281	301	245	370	382
Baden - Württemberg	328	347	345	330	434	310	316	312	288	365	382
Bayern	302	309	323	338	416	291	298	285	273	369	304
Saarland	(319)	364	409	296	402	291	250	227	236	350	375
Hamburg	389	390	361	317	504	342	/	286	341	387	523
Bremen	.	327	396	361	442	.	/	357	266	367	403
Berlin (West)	319	340	467	316	456	325	(295)	283	277	360	469
<b>Bundesgebiet</b>	<b>323</b>	<b>352</b>	<b>359</b>	<b>332</b>	<b>437</b>	<b>316</b>	<b>294</b>	<b>313</b>	<b>276</b>	<b>367</b>	<b>389</b>

\*) Durchschnittangaben für mindestens 10, aber weniger als 30 erfaßte Beschäftigte sind in Klammern gesetzt, weil diese Werte auf Grund des hohen Zufallsfehlers noch unsicher sind. Durchschnittangaben für weniger als 10 erfaßte Beschäftigte werden nicht mehr nachgewiesen, sondern durch Schragstriche ersetzt. Durchschnittangaben für weniger als 3 erfaßte Betriebe werden aus Gründen der Geheimhaltung nicht veröffentlicht, sondern durch Punkte (.) ersetzt. — Gliederung nach der Systematik der Wirtschaftszweige (Ausgabe 1970).

1) Nur männliche Arbeiter. — 2) Ohne Herstellung von Büromaschinen sowie ohne Herstellung von Geräten und Einrichtungen für die automatische Datenverarbeitung. — 3) Ohne Herstellung von Geräten und Einrichtungen für die automatische Datenverarbeitung.

**17.4 Durchschnittliche Bruttomonatsverdienste der Angestellten  
in Industrie und Handel nach Beschäftigungsart \*)**

## 17.4.1 Alle Angestellten

Land	1960	1962	1963	1964	1965	1966	1967	1968	1969	1970	1971	1972	1973	1974	1975
<b>Kaufmännische und technische Angestellte</b>															
<b>DM</b>															
Schleswig - Holstein	522	627	666	718	768	839	889	929	985	1 074	1 209	1 329	1 540	1 676	1 898
Niedersachsen	542	637	687	743	819	895	953	983	1 047	1 168	1 328	1 466	1 566	1 739	1 963
Nordrhein - Westfalen	573	689	732	784	849	920	979	1 022	1 094	1 227	1 397	1 519	1 678	1 841	2 039
Hessen	574	693	742	802	852	921	988	1 021	1 104	1 234	1 382	1 524	1 698	1 896	2 105
Rheinland - Pfalz	542	670	732	790	776	863	907	941	998	1 119	1 253	1 372	1 592	1 757	1 958
Baden - Württemberg	581	703	757	814	870	934	999	1 033	1 105	1 243	1 399	1 532	1 738	1 887	2 090
Bayern	517	630	673	726	780	843	899	940	1 018	1 142	1 293	1 430	1 583	1 757	1 951
Saarland	554	672	716	748	866	912	961	968	1 031	1 161	1 310	1 398	1 560	1 735	1 958
Hamburg	581	691	735	786	872	951	1 028	1 066	1 138	1 257	1 410	1 560	1 695	1 883	2 112
Bremen	552	647	697	747	764	870	879	919	972	1 085	1 233	1 381	1 523	1 721	1 962
Berlin (West)	534	633	683	730	795	863	928	965	1 041	1 163	1 314	1 455	1 625	1 782	1 987
<b>Bundesgebiet</b>	<b>559</b>	<b>672</b>	<b>718</b>	<b>772</b>	<b>831</b>	<b>901</b>	<b>961</b>	<b>999</b>	<b>1 071</b>	<b>1 199</b>	<b>1 356</b>	<b>1 487</b>	<b>1 651</b>	<b>1 820</b>	<b>2 025</b>
<b>Zu (+) Abnahme (-) gegenüber dem Vorjahr in %</b>															
Schleswig - Holstein	+ 5,7	+ 9,4	+ 6,2	+ 7,8	+ 7,0	+ 9,2	+ 6,0	+ 4,5	+ 6,0	+ 9,0	+ 12,5	+ 9,9	+ 15,9	+ 8,8	+ 3,2
Niedersachsen	+ 6,1	+ 9,3	+ 7,8	+ 8,2	+ 10,2	+ 9,3	+ 6,5	+ 3,1	+ 6,5	+ 11,8	+ 13,6	+ 10,3	+ 6,8	+ 11,0	+ 12,8
Nordrhein - Westfalen	+ 5,3	+ 10,1	+ 6,2	+ 7,1	+ 8,3	+ 8,4	+ 6,4	+ 4,4	+ 7,0	+ 12,2	+ 13,8	+ 8,7	+ 10,4	+ 9,7	+ 10,7
Hessen	+ 7,7	+ 9,8	+ 7,1	+ 8,1	+ 6,2	+ 8,1	+ 7,3	+ 3,3	+ 8,1	+ 11,8	+ 11,9	+ 10,2	+ 11,4	+ 11,6	+ 11,0
Rheinland - Pfalz	+ 7,5	+ 7,9	+ 9,3	+ 7,9	- 1,8	+ 11,2	+ 5,1	+ 3,7	+ 6,1	+ 12,1	+ 11,9	+ 9,4	+ 16,0	+ 10,3	+ 11,4
Baden - Württemberg	+ 7,2	+ 10,9	+ 7,7	+ 7,5	+ 6,9	+ 7,4	+ 7,0	+ 3,4	+ 7,0	+ 12,5	+ 12,5	+ 9,5	+ 13,4	+ 8,5	+ 10,7
Bayern	+ 6,8	+ 11,5	+ 6,8	+ 7,9	+ 7,4	+ 8,1	+ 6,6	+ 4,6	+ 8,3	+ 12,2	+ 13,2	+ 10,5	+ 10,6	+ 10,9	+ 11,0
Saarland		+ 8,4	+ 6,5	+ 4,5	+ 15,8	+ 5,3	+ 5,4	+ 0,7	+ 6,5	+ 12,6	+ 12,8	+ 6,7	+ 11,5	+ 11,2	+ 12,8
Hamburg	+ 7,4	+ 9,3	+ 6,4	+ 6,9	+ 10,9	+ 9,1	+ 8,1	+ 3,7	+ 6,8	+ 10,5	+ 12,1	+ 10,6	+ 8,6	+ 11,0	+ 12,1
Bremen	+ 7,0	+ 8,0	+ 7,7	+ 7,2	+ 2,3	+ 5,9	+ 8,7	+ 4,6	+ 5,8	+ 11,6	+ 13,6	+ 12,0	+ 10,2	+ 13,0	+ 14,0
Berlin (West)	+ 7,7	+ 10,5	+ 7,9	+ 6,9	+ 8,9	+ 8,6	+ 7,5	+ 4,0	+ 7,9	+ 11,7	+ 12,9	+ 10,7	+ 11,6	+ 9,6	+ 11,5
<b>Bundesgebiet</b>	<b>+ 10,0</b>	<b>+ 6,8</b>	<b>+ 7,5</b>	<b>+ 7,6</b>	<b>+ 8,4</b>	<b>+ 6,7</b>	<b>+ 4,0</b>	<b>+ 7,2</b>	<b>+ 12,0</b>	<b>+ 13,0</b>	<b>+ 9,6</b>	<b>+ 11,0</b>	<b>+ 10,2</b>	<b>+ 11,2</b>	
<b>Kaufmännische Angestellte</b>															
<b>DM</b>															
Schleswig Holstein	488	582	622	671	721	792	839	881	931	1 012	1 132	1 245	1 412	1 532	1 734
Niedersachsen	502	588	635	689	758	829	883	908	965	1 073	1 216	1 342	1 424	1 588	1 798
Nordrhein - Westfalen	524	638	679	728	777	846	903	940	1 005	1 128	1 284	1 397	1 505	1 659	1 839
Hessen	538	642	691	748	789	852	911	945	1 018	1 139	1 274	1 409	1 574	1 754	1 957
Rheinland - Pfalz	498	611	669	724	708	787	828	863	911	1 021	1 138	1 244	1 414	1 564	1 742
Baden - Württemberg	524	633	683	736	794	853	913	944	1 004	1 126	1 261	1 387	1 557	1 693	1 882
Bayern	476	579	622	672	719	776	828	867	932	1 045	1 180	1 309	1 432	1 589	1 768
Saarland	520	613	653	684	783	834	878	889	943	1 060	1 185	1 271	1 368	1 523	1 719
Hamburg	559	663	707	756	833	913	985	1 024	1 092	1 206	1 351	1 494	1 621	1 806	2 031
Bremen	511	593	638	687	722	761	816	853	902	1 000	1 134	1 284	1 428	1 615	1 813
Berlin (West)	496	587	635	680	736	804	863	894	960	1 075	1 202	1 345	1 498	1 640	1 832
<b>Bundesgebiet</b>	<b>516</b>	<b>620</b>	<b>665</b>	<b>715</b>	<b>766</b>	<b>832</b>	<b>888</b>	<b>923</b>	<b>985</b>	<b>1 102</b>	<b>1 243</b>	<b>1 386</b>	<b>1 497</b>	<b>1 653</b>	<b>1 844</b>
<b>Technische Angestellte</b>															
<b>DM</b>															
Schleswig - Holstein	710	857	892	951	1 049	1 110	1 173	1 193	1 265	1 419	1 613	1 772	1 993	2 158	2 383
Niedersachsen	748	892	947	1 005	1 068	1 151	1 215	1 249	1 337	1 489	1 693	1 859	2 014	2 192	2 439
Nordrhein - Westfalen	773	905	960	1 020	1 121	1 188	1 247	1 306	1 404	1 573	1 790	1 930	2 134	2 300	2 537
Hessen	748	917	954	1 023	1 089	1 177	1 267	1 293	1 401	1 563	1 759	1 913	2 052	2 256	2 477
Rheinland - Pfalz	714	888	954	1 013	1 073	1 160	1 215	1 249	1 332	1 486	1 681	1 837	2 060	2 250	2 478
Baden - Württemberg	783	932	993	1 049	1 128	1 198	1 273	1 312	1 413	1 585	1 792	1 952	2 129	2 252	2 509
Bayern	728	876	905	964	1 020	1 095	1 158	1 203	1 313	1 456	1 658	1 807	1 958	2 162	2 379
Saarland	790	938	993	1 037	1 148	1 171	1 252	1 262	1 351	1 512	1 727	1 820	2 082	2 278	2 566
Hamburg	760	895	942	997	1 086	1 164	1 252	1 291	1 384	1 535	1 726	1 904	2 057	2 280	2 499
Bremen	754	892	953	1 007	1 014	1 088	1 185	1 231	1 298	1 466	1 675	1 829	2 004	2 219	2 426
Berlin (West)	696	822	875	928	986	1 047	1 128	1 182	1 276	1 415	1 630	1 807	2 029	2 211	2 457
<b>Bundesgebiet</b>	<b>757</b>	<b>900</b>	<b>950</b>	<b>1 009</b>	<b>1 087</b>	<b>1 160</b>	<b>1 228</b>	<b>1 273</b>	<b>1 371</b>	<b>1 531</b>	<b>1 738</b>	<b>1 890</b>	<b>2 072</b>	<b>2 243</b>	<b>2 481</b>

\*) Bis 1963 Stand Februar, ab 1964 Stand Januar.



17.4 Durchschnittliche Brutton Monatsverdienste der Angestellten  
in Industrie und Handel nach Beschäftigungsart \*)

## 17.4.2 Männliche und weibliche Angestellte

DM

Land	1960	1962	1963	1964	1965	1966	1967	1968	1969	1970	1971	1972	1973	1974	1975
<b>Männliche Angestellte</b>															
<b>Kaufmännische und technische Angestellte</b>															
Schleswig - Holstein	648	785	825	884	945	1 023	1 089	1 120	1 190	1 316	1 480	1 627	1 867	2 015	2 243
Niedersachsen	680	802	856	918	998	1 078	1 139	1 174	1 253	1 396	1 581	1 739	1 875	2 059	2 297
Nordrhein - Westfalen	713	850	900	958	1 049	1 124	1 182	1 234	1 326	1 480	1 679	1 819	2 011	2 189	2 406
Hessen	687	833	885	949	1 009	1 090	1 167	1 198	1 293	1 445	1 612	1 769	1 972	2 164	2 388
Rheinland - Pfalz	660	816	883	944	979	1 063	1 114	1 167	1 240	1 389	1 559	1 698	1 925	2 117	2 329
Baden - Württemberg	737	881	943	1 004	1 072	1 146	1 222	1 264	1 352	1 512	1 693	1 846	2 043	2 195	2 423
Bayern	656	795	838	902	958	1 030	1 090	1 137	1 228	1 378	1 562	1 714	1 869	2 060	2 278
Saarland	719	851	898	944	1 046	1 100	1 161	1 162	1 244	1 405	1 586	1 694	1 880	2 086	2 353
Hamburg	710	837	886	939	1 057	1 140	1 223	1 263	1 339	1 465	1 642	1 803	1 980	2 192	2 434
Bremen	678	791	848	903	950	1 009	1 076	1 132	1 195	1 329	1 516	1 663	1 772	1 985	2 249
Berlin (West)	661	783	841	886	969	1 038	1 116	1 165	1 268	1 400	1 583	1 743	1 930	2 102	2 325
<b>Bundesgebiet</b>	<b>697</b>	<b>833</b>	<b>884</b>	<b>944</b>	<b>1 020</b>	<b>1 096</b>	<b>1 161</b>	<b>1 206</b>	<b>1 293</b>	<b>1 444</b>	<b>1 629</b>	<b>1 777</b>	<b>1 959</b>	<b>2 140</b>	<b>2 366</b>
<b>Kaufmännische Angestellte</b>															
Schleswig - Holstein	615	743	783	841	897	979	1 045	1 079	1 144	1 257	1 404	1 548	1 760	1 896	2 109
Niedersachsen	646	756	807	870	948	1 025	1 083	1 114	1 185	1 318	1 486	1 634	1 755	1 936	2 167
Nordrhein - Westfalen	671	809	858	913	989	1 066	1 124	1 172	1 257	1 401	1 586	1 721	1 879	2 057	2 256
Hessen	654	784	840	902	951	1 025	1 094	1 130	1 213	1 358	1 508	1 664	1 889	2 063	2 289
Rheinland - Pfalz	624	767	831	892	918	999	1 047	1 108	1 171	1 310	1 462	1 591	1 790	1 972	2 159
Baden - Württemberg	689	823	883	943	1 010	1 082	1 157	1 201	1 275	1 417	1 576	1 723	1 910	2 072	2 275
Bayern	610	739	785	849	899	967	1 023	1 071	1 148	1 292	1 457	1 608	1 750	1 926	2 134
Saarland	692	805	846	893	981	1 047	1 103	1 105	1 179	1 337	1 494	1 606	1 714	1 912	2 155
Hamburg	688	809	859	910	1 031	1 116	1 198	1 239	1 308	1 427	1 593	1 748	1 932	2 145	2 384
Bremen	640	738	790	845	915	964	1 013	1 073	1 131	1 245	1 419	1 570	1 678	1 883	2 118
Berlin (West)	619	733	791	832	910	984	1 057	1 100	1 188	1 322	1 474	1 633	1 800	1 959	2 170
<b>Bundesgebiet</b>	<b>657</b>	<b>786</b>	<b>837</b>	<b>894</b>	<b>963</b>	<b>1 039</b>	<b>1 101</b>	<b>1 145</b>	<b>1 223</b>	<b>1 363</b>	<b>1 531</b>	<b>1 675</b>	<b>1 840</b>	<b>2 016</b>	<b>2 229</b>
<b>Technische Angestellte</b>															
Schleswig - Holstein	744	895	932	991	1 096	1 159	1 222	1 244	1 318	1 490	1 694	1 848	2 055	2 217	2 448
Niedersachsen	769	922	976	1 036	1 106	1 187	1 252	1 287	1 382	1 539	1 751	1 918	2 070	2 253	2 499
Nordrhein - Westfalen	796	935	991	1 051	1 155	1 225	1 284	1 342	1 445	1 620	1 844	1 987	2 182	2 353	2 594
Hessen	773	946	985	1 055	1 124	1 215	1 306	1 331	1 444	1 613	1 815	1 969	2 099	2 303	2 525
Rheinland - Pfalz	734	912	979	1 038	1 103	1 190	1 248	1 283	1 373	1 536	1 736	1 891	2 103	2 303	2 537
Baden - Württemberg	814	967	1 030	1 089	1 174	1 246	1 323	1 361	1 466	1 647	1 858	2 023	2 187	2 311	2 574
Bayern	759	914	945	1 007	1 065	1 141	1 208	1 254	1 366	1 516	1 729	1 879	2 012	2 213	2 443
Saarland	803	948	1 006	1 054	1 163	1 194	1 268	1 278	1 369	1 528	1 744	1 843	2 103	2 305	2 605
Hamburg	805	946	992	1 046	1 137	1 215	1 300	1 339	1 438	1 587	1 791	1 970	2 106	2 317	2 564
Bremen	775	917	980	1 033	1 056	1 139	1 236	1 276	1 348	1 522	1 742	1 892	2 046	2 270	2 477
Berlin (West)	747	878	931	985	1 057	1 115	1 201	1 256	1 351	1 404	1 726	1 910	2 120	2 304	2 548
<b>Bundesgebiet</b>	<b>784</b>	<b>933</b>	<b>984</b>	<b>1 045</b>	<b>1 128</b>	<b>1 202</b>	<b>1 272</b>	<b>1 316</b>	<b>1 419</b>	<b>1 587</b>	<b>1 800</b>	<b>1 954</b>	<b>2 124</b>	<b>2 299</b>	<b>2 542</b>
<b>Weibliche Angestellte</b>															
<b>Kaufmännische und technische Angestellte</b>															
Schleswig - Holstein	380	456	496	536	571	626	659	698	742	800	899	982	1 129	1 222	1 395
Niedersachsen	374	449	492	535	581	641	686	707	749	838	950	1 053	1 126	1 249	1 428
Nordrhein - Westfalen	410	506	539	580	621	677	727	751	794	895	1 021	1 114	1 199	1 329	1 484
Hessen	432	514	556	603	648	700	748	774	829	927	1 040	1 153	1 268	1 438	1 609
Rheinland - Pfalz	383	468	516	563	566	612	646	662	698	789	885	975	1 094	1 226	1 384
Baden - Württemberg	413	504	545	590	635	682	727	747	794	898	1 017	1 124	1 259	1 383	1 550
Bayern	391	480	518	558	595	642	688	715	769	859	973	1 083	1 193	1 331	1 481
Saarland	384	455	494	513	576	613	648	660	700	784	882	953	1 055	1 177	1 321
Hamburg	451	546	583	627	675	743	801	833	892	997	1 125	1 246	1 340	1 498	1 698
Bremen	390	460	498	540	567	599	649	668	706	789	881	1 013	1 133	1 279	1 481
Berlin (West)	421	504	544	586	632	696	744	768	826	924	1 037	1 165	1 303	1 428	1 602
<b>Bundesgebiet</b>	<b>407</b>	<b>496</b>	<b>533</b>	<b>575</b>	<b>615</b>	<b>669</b>	<b>716</b>	<b>740</b>	<b>787</b>	<b>883</b>	<b>1 000</b>	<b>1 103</b>	<b>1 208</b>	<b>1 344</b>	<b>1 507</b>

\*) Bis 1963 Stand Februar, ab 1964 Stand Januar.

## 18 Sozialprodukt

## 18.1 Bruttoinlandsprodukt

## 18.1.1 In jeweiligen Preisen

Land	1960	1963	1964	1965	1966	1967	1968	1969	1970	1971	1972	1973 1)	1974 1)
<b>Mill. DM</b>													
Schleswig - Holstein	9 758	13 098	13 987	15 422	16 478	17 068	18 501	20 126	22 878	25 935	28 547	31 562	34 468
Niedersachsen	31 451	40 520	44 277	47 410	50 427	49 546	53 909	61 503	67 030	74 493	82 549	92 197	97 895
Nordrhein - Westfalen	92 988	113 490	124 158	135 892	142 252	142 324	156 791	173 328	198 918	218 495	235 944	261 429	284 760
Hessen	25 686	33 935	37 622	41 489	44 431	45 409	49 076	55 594	63 835	70 437	77 973	86 458	92 331
Rheinland - Pfalz	15 367	19 629	21 558	23 824	26 369	27 566	29 552	33 162	37 419	41 999	46 579	51 348	55 421
Baden - Württemberg	42 707	56 387	62 621	69 209	73 325	74 066	78 990	91 165	103 693	166 463	129 026	144 069	151 813
Bayern	45 462	59 504	65 951	72 347	78 650	78 948	88 600	99 707	112 927	126 433	139 362	154 497	163 743
Saarland	5 470	6 624	7 115	7 635	7 798	7 694	7 920	9 114	10 640	12 243	12 710	14 228	15 506
Länder ohne Stadtstaaten	268 889	343 187	377 289	413 228	439 730	442 621	483 339	543 699	617 340	686 498	752 690	835 788	895 937
Hamburg	16 190	20 341	21 736	23 451	25 518	26 635	27 824	29 452	33 483	36 441	38 974	43 535	48 608
Bremen	5 088	6 304	6 837	7 480	7 737	8 067	8 326	9 256	10 518	11 730	12 915	14 469	15 274
Berlin (West)	12 383	14 398	16 278	17 861	19 114	19 536	21 052	23 272	25 619	27 869	30 050	33 789	36 841
<b>Bundesgebiet</b>	<b>302 550</b>	<b>384 770</b>	<b>422 140</b>	<b>462 020</b>	<b>492 100</b>	<b>496 860</b>	<b>540 540</b>	<b>605 680</b>	<b>686 960</b>	<b>762 540</b>	<b>834 630</b>	<b>927 580</b>	<b>996 660</b>
<b>Prozent</b>													
Schleswig - Holstein	3,2	3,4	3,3	3,3	3,3	3,4	3,4	3,3	3,3	3,4	3,4	3,4	3,5
Niedersachsen	10,4	10,5	10,5	10,3	10,2	10,0	10,0	10,2	9,8	9,8	9,9	9,9	9,8
Nordrhein - Westfalen	30,7	29,5	29,4	29,4	28,9	28,6	29,0	28,6	29,0	28,7	28,3	28,2	28,6
Hessen	8,5	8,8	8,9	9,0	9,0	9,1	9,1	9,2	9,3	9,2	9,3	9,3	9,3
Rheinland - Pfalz	5,1	5,1	5,1	5,2	5,4	5,5	5,5	5,5	5,4	5,5	5,6	5,5	5,6
Baden - Württemberg	14,1	14,7	14,8	15,0	14,9	14,9	14,6	15,1	15,1	15,3	15,5	15,5	15,2
Bayern	15,0	15,5	15,6	15,7	16,0	15,9	16,4	16,5	16,4	16,6	16,7	16,7	16,4
Saarland	1,8	1,7	1,7	1,7	1,6	1,5	1,5	1,5	1,5	1,6	1,5	1,5	1,6
Länder ohne Stadtstaaten	88,9	89,2	89,4	89,4	89,4	89,1	89,4	89,8	89,9	90,1	90,2	90,1	90,0
Hamburg	5,4	5,3	5,1	5,1	5,2	5,4	5,1	4,9	4,9	4,8	4,7	4,7	4,9
Bremen	1,7	1,6	1,6	1,6	1,6	1,6	1,5	1,5	1,5	1,5	1,5	1,6	1,5
Berlin (West)	4,1	3,9	3,9	3,9	3,9	3,9	3,9	3,8	3,7	3,7	3,6	3,6	3,7
<b>Bundesgebiet</b>	<b>100</b>	<b>100</b>	<b>100</b>	<b>100</b>	<b>100</b>	<b>100</b>	<b>100</b>	<b>100</b>	<b>100</b>	<b>100</b>	<b>100</b>	<b>100</b>	<b>100</b>
<b>Zu- (+) bzw. Abnahme (-) gegenüber dem Vorjahr in %</b>													
Schleswig - Holstein	.	+ 5,8	+ 6,8	+ 10,3	+ 6,9	+ 3,6	+ 8,4	+ 8,8	+ 13,7	+ 13,4	+ 10,1	+ 10,6	+ 9,2
Niedersachsen	.	+ 7,2	+ 9,3	+ 7,1	+ 6,4	- 1,7	+ 8,8	+ 14,1	+ 9,0	+ 11,1	+ 10,8	+ 11,7	+ 6,2
Nordrhein - Westfalen	.	+ 5,2	+ 9,4	+ 9,5	+ 4,7	+ 0,1	+ 10,2	+ 10,5	+ 14,8	+ 9,8	+ 8,0	+ 10,8	+ 8,9
Hessen	.	+ 8,0	+ 10,9	+ 10,3	+ 7,1	+ 2,2	+ 8,1	+ 13,3	+ 14,8	+ 10,3	+ 10,7	+ 10,9	+ 6,8
Rheinland - Pfalz	.	+ 8,8	+ 9,8	+ 10,5	+ 10,7	+ 4,5	+ 7,2	+ 12,2	+ 12,8	+ 12,2	+ 10,9	+ 10,2	+ 7,9
Baden - Württemberg	.	+ 6,7	+ 11,1	+ 10,5	+ 5,9	+ 1,0	+ 6,6	+ 15,4	+ 13,7	+ 12,3	+ 10,8	+ 11,7	+ 5,4
Bayern	.	+ 8,3	+ 10,8	+ 9,7	+ 8,7	+ 0,4	+ 12,2	+ 12,5	+ 13,3	+ 12,0	+ 10,2	+ 10,9	+ 6,0
Saarland	.	+ 6,3	+ 7,4	+ 7,3	+ 2,1	- 1,3	+ 2,9	+ 15,1	+ 16,7	+ 15,1	+ 3,8	+ 11,9	+ 9,0
Länder ohne Stadtstaaten	.	+ 6,7	+ 9,9	+ 9,5	+ 6,4	+ 0,7	+ 9,2	+ 12,5	+ 13,5	+ 11,2	+ 9,6	+ 11,0	+ 7,2
Hamburg	.	+ 6,5	+ 6,9	+ 7,9	+ 8,8	+ 4,4	+ 4,5	+ 5,9	+ 13,7	+ 8,8	+ 7,0	+ 11,7	+ 11,7
Bremen	.	+ 5,9	+ 8,5	+ 9,4	+ 3,4	+ 4,3	+ 3,2	+ 11,2	+ 13,6	+ 11,5	+ 10,1	+ 12,0	+ 5,6
Berlin (West)	.	+ 4,8	+ 9,0	+ 9,7	+ 7,0	+ 2,2	+ 7,8	+ 10,5	+ 10,1	+ 8,8	+ 7,8	+ 12,4	+ 9,0
<b>Bundesgebiet</b>	.	<b>+ 6,6</b>	<b>+ 9,7</b>	<b>+ 9,4</b>	<b>+ 6,5</b>	<b>+ 1,0</b>	<b>+ 8,8</b>	<b>+ 12,1</b>	<b>+ 13,4</b>	<b>+ 11,0</b>	<b>+ 9,5</b>	<b>+ 11,1</b>	<b>+ 7,4</b>
<b>Maßzahlen 1960 = 100</b>													
Schleswig - Holstein	100	134	143	158	169	175	190	206	234	266	293	323	353
Niedersachsen	100	129	141	151	160	158	171	196	213	237	262	293	311
Nordrhein - Westfalen	100	122	134	146	153	153	169	186	214	235	254	281	306
Hessen	100	132	146	162	173	177	191	216	249	274	304	337	359
Rheinland - Pfalz	100	128	140	155	172	179	192	216	243	273	303	334	361
Baden - Württemberg	100	132	147	162	172	173	185	213	243	273	302	337	355
Bayern	100	131	145	159	173	174	195	219	248	278	307	340	360
Saarland	100	121	130	140	143	141	145	167	195	224	232	260	283
Länder ohne Stadtstaaten	100	128	140	154	164	165	180	202	230	255	280	311	333
Hamburg	100	126	134	145	158	165	172	182	207	225	241	269	300
Bremen	100	124	134	147	152	159	164	182	207	231	254	284	300
Berlin (West)	100	121	131	144	154	158	170	188	207	225	243	273	298
<b>Bundesgebiet</b>	<b>100</b>	<b>127</b>	<b>140</b>	<b>153</b>	<b>163</b>	<b>164</b>	<b>179</b>	<b>200</b>	<b>227</b>	<b>252</b>	<b>276</b>	<b>307</b>	<b>329</b>

1) Vorläufiges Ergebnis.

Quelle: Arbeitskreis Volkswirtschaftliche Gesamtrechnungen der Länder

18 Sozialprodukt  
18.1 Bruttoinlandsprodukt  
18.1.2 In Preisen von 1962

Land	1960	1963	1964	1965	1966	1967	1968	1969	1970	1971	1972	1973 <sup>1)</sup>	1974 <sup>1)</sup>
<b>Mill. DM</b>													
Schleswig - Holstein	10 728	12 607	13 056	13 857	14 291	14 650	15 554	16 244	17 438	18 257	18 834	19 687	20 327
Niedersachsen	34 103	39 296	41 721	42 998	44 215	43 070	45 933	50 166	51 166	52 982	55 313	58 626	58 814
Nordrhein - Westfalen	99 861	110 330	117 329	124 080	125 600	124 503	135 404	144 099	153 714	156 673	160 225	167 535	170 966
Hessen	27 999	32 853	35 421	37 754	39 009	39 222	41 799	45 804	49 028	49 890	51 994	54 351	53 978
Rheinland - Pfalz	16 767	19 129	20 763	22 038	23 501	24 327	25 790	28 158	29 654	31 097	32 617	34 251	34 144
Baden - Württemberg	46 887	54 524	58 913	62 792	64 229	63 958	66 992	75 076	79 817	82 879	86 500	91 759	91 178
Bayern	49 776	57 637	62 137	65 706	68 916	68 420	75 731	82 243	87 218	90 078	93 705	98 567	98 321
Saarland	5 964	6 419	6 677	6 902	6 802	6 671	6 769	7 410	7 994	8 534	8 342	8 818	9 106
Länder ohne Stadtstaaten	292 085	332 795	356 017	376 127	386 563	384 821	413 972	449 200	476 031	490 390	507 530	533 594	536 834
Hamburg	17 557	19 765	20 640	21 684	22 837	23 505	24 107	25 152	26 813	27 047	27 512	28 803	29 000
Bremen	5 576	6 085	6 383	6 761	6 753	6 902	6 950	7 509	7 991	8 212	8 560	9 034	8 986
Berlin (West)	13 372	14 635	15 460	16 458	16 858	16 864	17 861	19 078	19 757	20 131	20 538	21 520	21 850
<b>Bundesgebiet</b>	<b>328 590</b>	<b>373 280</b>	<b>398 500</b>	<b>421 030</b>	<b>433 010</b>	<b>432 090</b>	<b>462 890</b>	<b>500 940</b>	<b>530 590</b>	<b>545 780</b>	<b>564 140</b>	<b>592 950</b>	<b>596 870</b>
<b>Zu- (+) bzw. Abnahme (-) gegenüber dem Vorjahr in %</b>													
Schleswig - Holstein		+ 3,6	+ 6,1	+ 3,1	+ 2,5	+ 6,2	+ 4,4	+ 7,3	+ 4,7	+ 3,2	+ 4,5	+ 3,3	
Niedersachsen		+ 6,2	+ 3,1	+ 2,8	- 2,6	+ 6,6	+ 9,2	+ 2,0	+ 3,5	+ 4,4	+ 6,0	+ 0,3	
Nordrhein - Westfalen		+ 6,3	+ 5,8	+ 1,2	- 0,9	+ 8,8	+ 6,4	+ 6,7	+ 1,9	+ 2,3	+ 4,6	+ 2,0	
Hessen		+ 7,8	+ 6,6	+ 3,3	+ 0,5	+ 6,6	+ 9,6	+ 7,0	+ 1,8	+ 4,2	+ 4,5	- 0,7	
Rheinland - Pfalz		+ 8,5	+ 6,1	+ 6,6	+ 3,5	+ 6,0	+ 9,2	+ 5,3	+ 4,9	+ 4,9	+ 5,0	- 0,3	
Baden - Württemberg		+ 8,0	+ 6,6	+ 2,3	- 0,4	+ 4,7	+ 12,1	+ 6,3	+ 3,8	+ 4,4	+ 6,1	- 0,6	
Bayern		+ 7,8	+ 5,7	+ 4,9	- 0,7	+ 10,7	+ 8,6	+ 6,1	+ 3,3	+ 4,0	+ 5,2	- 0,2	
Saarland		+ 4,0	+ 3,4	- 1,5	- 1,9	+ 1,5	+ 9,5	+ 7,9	+ 6,8	- 2,3	+ 5,7	+ 3,3	
Länder ohne Stadtstaaten		+ 7,0	+ 5,6	+ 2,8	- 0,5	+ 7,6	+ 8,5	+ 6,0	+ 3,0	+ 3,5	+ 5,1	+ 0,6	
Hamburg		+ 4,4	+ 5,1	+ 5,3	+ 2,9	+ 2,6	+ 4,3	+ 6,6	+ 0,9	+ 1,7	+ 4,7	+ 0,7	
Bremen		+ 4,9	+ 5,9	- 0,1	+ 2,2	+ 0,7	+ 8,0	+ 6,4	+ 2,8	+ 4,2	+ 5,5	- 0,5	
Berlin (West)		+ 5,6	+ 6,5	+ 2,4		+ 5,9	+ 6,8	+ 3,6	+ 1,9	+ 2,0	+ 4,8	+ 1,5	
<b>Bundesgebiet</b>		<b>+ 6,8</b>	<b>+ 5,7</b>	<b>+ 2,8</b>	<b>- 0,2</b>	<b>+ 7,1</b>	<b>+ 8,2</b>	<b>+ 5,9</b>	<b>+ 2,9</b>	<b>+ 3,4</b>	<b>+ 5,1</b>	<b>+ 0,6</b>	
<b>Meßzahlen 1960 = 100</b>													
Schleswig - Holstein	100	118	122	129	133	137	145	151	163	170	176	184	189
Niedersachsen	100	115	122	126	130	126	135	147	150	155	162	172	172
Nordrhein - Westfalen	100	110	117	124	126	125	136	144	154	157	160	168	171
Hessen	100	117	127	135	139	140	149	164	175	178	186	194	193
Rheinland - Pfalz	100	114	124	131	140	145	154	168	177	185	195	204	204
Baden - Württemberg	100	116	126	134	137	136	143	160	170	177	184	196	194
Bayern	100	116	125	132	138	137	152	165	175	181	188	198	198
Saarland	100	108	112	116	114	112	113	124	134	143	140	148	153
Länder ohne Stadtstaaten	100	114	122	129	132	132	142	154	163	168	174	183	184
Hamburg	100	113	118	124	130	134	137	143	153	154	157	164	165
Bremen	100	109	114	121	121	124	125	135	143	147	154	162	161
Berlin (West)	100	109	116	123	126	126	134	143	148	151	154	161	163
<b>Bundesgebiet</b>	<b>100</b>	<b>114</b>	<b>121</b>	<b>128</b>	<b>132</b>	<b>131</b>	<b>141</b>	<b>152</b>	<b>161</b>	<b>166</b>	<b>172</b>	<b>180</b>	<b>182</b>
<b>DM je Einwohner</b>													
Schleswig - Holstein	4 675	5 371	5 516	5 799	5 915	6 010	6 332	6 554	6 992	7 217	7 374	7 650	7 871
Niedersachsen	5 177	5 821	6 127	6 257	6 383	6 196	6 580	7 136	7 225	7 404	7 684	8 101	8 097
Nordrhein - Westfalen	6 363	6 805	7 171	7 508	7 548	7 484	8 130	8 589	9 088	9 167	9 334	9 727	9 923
Hessen	5 921	6 631	7 051	7 402	7 545	7 547	7 988	8 629	9 110	9 133	9 432	9 776	9 670
Rheinland - Pfalz	4 959	5 490	5 904	6 208	6 564	6 769	7 155	7 767	8 135	8 472	8 852	9 263	9 238
Baden - Württemberg	6 177	6 779	7 219	7 552	7 801	7 543	7 831	8 604	8 973	9 194	9 493	9 967	9 870
Bayern	5 303	5 905	6 299	6 585	6 834	6 747	7 419	7 952	8 323	8 472	8 727	9 111	9 061
Saarland	5 674	5 832	6 016	6 162	6 036	5 920	6 019	6 604	7 139	7 606	7 444	7 905	8 219
Länder ohne Stadtstaaten	5 759	6 320	6 690	6 985	7 107	7 053	7 552	8 107	8 499	8 653	8 890	9 291	9 328
Hamburg	9 631	10 703	11 154	11 729	12 403	12 858	13 296	13 945	14 948	15 119	15 509	16 380	16 637
Bremen	8 019	8 491	8 845	9 282	9 195	9 373	9 431	10 197	10 860	11 130	11 615	12 344	12 369
Berlin (West)	6 080	6 727	7 059	7 491	7 709	7 777	8 328	8 958	9 309	9 593	9 906	10 477	10 740
<b>Bundesgebiet</b>	<b>5 928</b>	<b>6 504</b>	<b>6 874</b>	<b>7 182</b>	<b>7 320</b>	<b>7 287</b>	<b>7 778</b>	<b>8 338</b>	<b>8 746</b>	<b>8 903</b>	<b>9 147</b>	<b>9 567</b>	<b>9 615</b>

1) Vorläufiges Ergebnis

Quelle: Arbeitskreis Volkswirtschaftliche Gesamtrechnungen der Länder

## 18 Sozialprodukt

## 18.1 Bruttoinlandsprodukt

## 18.1.3 Je Einwohner in jeweiligen Preisen

Land	1960	1963	1964	1965	1966	1967	1968	1969	1970	1971	1972	1973 1)	1974 1)
<b>DM</b>													
Schleswig - Holstein	4 253	5 581	5 909	6 454	6 821	7 002	7 531	8 120	9 173	10 253	11 177	12 265	13 346
Niedersachsen	4 774	6 002	6 502	6 899	7 280	7 127	7 723	8 748	9 465	10 411	11 467	12 739	13 478
Nordrhein - Westfalen	5 925	7 000	7 588	8 222	8 549	8 556	9 414	10 331	11 760	12 784	13 744	15 179	16 527
Hessen	5 432	6 850	7 489	8 134	8 594	8 738	9 379	10 473	11 862	12 895	14 145	15 550	16 541
Rheinland - Pfalz	4 545	5 633	6 131	6 711	7 365	7 670	8 199	9 147	10 265	11 442	12 640	13 887	14 995
Baden - Württemberg	5 626	7 011	7 673	8 324	8 678	8 735	9 234	10 448	11 657	12 920	14 159	15 649	16 434
Bayern	4 843	6 096	6 686	7 251	7 800	7 785	8 679	9 641	10 776	11 892	12 978	14 281	15 090
Saarland	5 204	6 018	6 410	6 817	6 920	6 829	7 042	8 123	9 502	10 911	11 342	12 755	13 996
Länder ohne Stadtstaaten	5 302	6 518	7 090	7 674	8 084	8 112	8 817	9 812	11 022	12 113	13 185	14 553	15 568
Hamburg	8 881	11 015	11 747	12 685	13 859	14 570	15 346	16 329	18 666	20 371	21 971	24 758	27 886
Bremen	7 316	8 797	9 475	10 269	10 536	10 956	11 298	12 569	14 294	15 899	17 524	19 771	21 024
Berlin (West)	5 630	6 867	7 433	8 129	8 740	9 009	9 815	10 927	12 071	13 280	14 495	16 450	18 109
<b>Bundesgebiet</b>	<b>5 458</b>	<b>6 704</b>	<b>7 281</b>	<b>7 881</b>	<b>8 319</b>	<b>8 379</b>	<b>9 083</b>	<b>10 081</b>	<b>11 324</b>	<b>12 439</b>	<b>13 533</b>	<b>14 967</b>	<b>16 061</b>
<b>Prozent</b>													
Schleswig - Holstein	77,9	83,2	81,2	81,9	82,0	83,6	82,9	80,5	81,0	82,4	82,6	81,9	83,1
Niedersachsen	87,5	89,5	89,3	87,5	87,5	85,1	85,0	86,8	83,6	83,7	84,7	85,1	83,9
Nordrhein - Westfalen	108,6	104,4	104,2	104,3	102,8	102,1	103,6	102,5	103,9	102,8	101,6	101,4	102,9
Hessen	99,5	102,2	102,9	103,2	103,3	104,3	103,3	103,9	104,8	103,7	104,5	103,9	103,0
Rheinland - Pfalz	83,3	84,0	84,2	85,2	88,5	91,5	90,3	90,7	90,6	92,0	93,4	92,8	93,4
Baden - Württemberg	103,1	104,6	105,4	105,6	104,3	104,2	101,7	103,6	102,9	103,9	104,6	104,6	102,3
Bayern	88,7	90,9	91,8	92,0	93,8	92,9	95,6	95,6	95,2	95,6	95,9	95,4	94,0
Saarland	95,3	89,8	88,0	86,5	83,2	81,5	77,5	80,6	83,9	87,7	83,8	85,2	87,1
Länder ohne Stadtstaaten	97,1	97,2	97,4	97,4	97,2	96,8	97,1	97,3	97,3	97,4	97,4	97,2	96,9
Hamburg	162,7	164,3	161,3	161,0	166,6	173,9	169,0	162,0	164,8	163,8	162,4	165,4	173,6
Bremen	134,0	131,2	130,1	130,3	126,6	130,8	124,4	124,7	126,2	127,8	129,5	132,1	130,9
Berlin (West)	103,2	102,4	102,1	103,1	105,1	107,5	108,1	108,4	106,6	106,8	107,1	109,9	112,8
<b>Bundesgebiet</b>	<b>100</b>	<b>100</b>	<b>100</b>	<b>100</b>	<b>100</b>	<b>100</b>	<b>100</b>	<b>100</b>	<b>100</b>	<b>100</b>	<b>100</b>	<b>100</b>	<b>100</b>
<b>Zu- (+) bzw. Abnahme (-) gegenüber dem Vorjahr in %</b>													
Schleswig - Holstein	.	+ 5,2	+ 5,9	+ 9,2	+ 5,7	+ 2,7	+ 7,6	+ 7,8	+ 13,0	+ 11,8	+ 9,0	+ 9,7	+ 8,8
Niedersachsen	.	+ 6,4	+ 8,3	+ 6,1	+ 5,5	- 2,0	+ 8,4	+ 13,3	+ 8,2	+ 10,0	+ 10,1	+ 11,1	+ 5,8
Nordrhein - Westfalen	.	+ 4,3	+ 8,4	+ 8,4	+ 4,0	+ 0,1	+ 10,0	+ 9,7	+ 13,8	+ 8,7	+ 7,5	+ 10,4	+ 8,9
Hessen	.	+ 6,6	+ 9,3	+ 8,6	+ 5,7	+ 1,7	+ 7,3	+ 11,7	+ 13,3	+ 8,7	+ 9,7	+ 9,9	+ 6,4
Rheinland - Pfalz	.	+ 7,8	+ 8,8	+ 9,5	+ 9,7	+ 4,1	+ 6,9	+ 11,6	+ 12,2	+ 11,5	+ 10,5	+ 9,9	+ 8,0
Baden - Württemberg	.	+ 4,9	+ 9,4	+ 8,5	+ 4,3	+ 0,7	+ 5,7	+ 13,1	+ 11,6	+ 10,8	+ 9,6	+ 10,5	+ 5,0
Bayern	.	+ 7,0	+ 9,7	+ 8,5	+ 7,6	- 0,1	+ 11,5	+ 11,1	+ 11,8	+ 10,4	+ 9,1	+ 10,0	+ 5,7
Saarland	.	+ 5,3	+ 6,5	+ 6,3	+ 1,5	- 1,2	+ 3,1	+ 15,4	+ 17,0	+ 14,8	+ 4,0	+ 12,5	+ 9,7
Länder ohne Stadtstaaten	.	+ 5,6	+ 8,8	+ 8,2	+ 5,3	+ 0,3	+ 8,7	+ 11,3	+ 12,3	+ 9,9	+ 8,8	+ 10,4	+ 7,0
Hamburg	.	+ 6,2	+ 6,6	+ 8,0	+ 9,3	+ 5,1	+ 5,3	+ 6,4	+ 14,3	+ 9,1	+ 7,9	+ 12,7	+ 12,6
Bremen	.	+ 5,3	+ 7,7	+ 8,4	+ 2,6	+ 4,0	+ 3,1	+ 11,2	+ 13,7	+ 11,2	+ 10,2	+ 12,8	+ 6,3
Berlin (West)	.	+ 5,0	+ 8,2	+ 9,4	+ 7,5	+ 3,1	+ 8,9	+ 11,3	+ 10,5	+ 10,0	+ 9,1	+ 13,5	+ 10,1
<b>Bundesgebiet</b>	.	<b>+ 5,6</b>	<b>+ 8,6</b>	<b>+ 8,2</b>	<b>+ 5,6</b>	<b>+ 0,7</b>	<b>+ 8,4</b>	<b>+ 11,0</b>	<b>+ 12,3</b>	<b>+ 9,8</b>	<b>+ 8,8</b>	<b>+ 10,6</b>	<b>+ 7,3</b>
<b>Meßzahlen 1960 = 100</b>													
Schleswig - Holstein	100	131	139	152	160	165	177	191	216	241	263	288	314
Niedersachsen	100	128	136	145	152	149	162	183	198	218	240	267	282
Nordrhein - Westfalen	100	118	128	139	144	144	159	174	198	216	232	256	279
Hessen	100	126	138	150	158	161	173	193	218	237	260	286	305
Rheinland - Pfalz	100	124	135	148	162	169	180	201	226	252	278	306	330
Baden - Württemberg	100	125	136	148	154	155	164	186	207	230	252	278	292
Bayern	100	126	138	150	161	161	179	199	223	246	268	295	312
Saarland	100	116	123	131	133	131	135	156	183	210	218	245	269
Länder ohne Stadtstaaten	100	123	134	145	152	153	166	185	208	228	249	274	294
Hamburg	100	124	132	143	156	164	173	184	210	229	247	279	314
Bremen	100	120	129	140	144	150	154	172	195	217	239	270	287
Berlin (West)	100	122	132	144	155	160	174	194	214	236	257	292	322
<b>Bundesgebiet</b>	<b>100</b>	<b>123</b>	<b>133</b>	<b>144</b>	<b>152</b>	<b>154</b>	<b>166</b>	<b>185</b>	<b>207</b>	<b>228</b>	<b>248</b>	<b>274</b>	<b>294</b>

1) Vorläufiges Ergebnis.

Quelle: Arbeitskreis Volkswirtschaftliche Gesamtrechnungen der Länder.

## 18.2 Beiträge zusammengefaßter Wirtschaftsbereiche zum Bruttoinlandsprodukt in jeweiligen Preisen \*)

18.2.1 1960 und 1974

Land	Bruttoinlandsprodukt	Land- und Forstwirtschaft	Energie- wirtschaft und Bergbau	Verar- bertendes Gewerbe (ohne Bau- gewerbe)	Bau- gewerbe	Handel	Verkehr und Nach- richten- über- mittlung	Kredit- institute und Ver- sicherungs- gewerbe	Wohnungs- ver- mietung 1)	Sonstige Dienst- leistungen	Staat	Private Haushalte und private Organi- sationen ohne Erwerbs- charakter
<b>1960</b>												
Mill. DM												
Schleswig - Holstein	9 758	1 238	290	3 008	820	1 477	605	173	285	640	1 025	198
Niedersachsen	31 451	3 368	1 942	11 522	2 365	4 087	1 795	593	766	1 904	2 515	594
Nordrhein - Westfalen	92 988	2 841	8 044	41 436	6 240	12 427	4 871	1 947	2 151	5 807	5 660	1 564
Hessen	25 686	1 403	811	10 461	1 750	3 639	1 750	935	642	2 018	1 894	384
Rheinland - Pfalz	15 367	1 457	420	6 412	1 061	2 081	981	229	396	850	1 174	307
Baden - Württemberg	42 707	2 444	1 216	20 396	3 163	5 106	2 128	880	1 070	2 814	2 821	668
Bayern	45 462	4 124	1 341	18 444	3 380	5 766	2 893	988	1 103	3 185	3 455	783
Saarland	5 470	155	945	1 949	418	695	309	101	167	253	408	70
Länder ohne Stadtstaaten	268 889	17 030	15 009	113 628	19 197	35 278	15 332	5 846	6 580	17 471	18 952	4 568
Hamburg	16 180	145	290	6 665	899	2 704	2 083	451	361	1 356	1 078	158
Bremen	5 088	89	316	1 716	314	874	803	134	116	306	366	55
Berlin (West)	12 383	45	335	5 541	782	1 655	581	259	433	1 127	1 445	180
<b>Bundesgebiet</b>	<b>302 550</b>	<b>17 310</b>	<b>15 950</b>	<b>127 550</b>	<b>21 190</b>	<b>40 510</b>	<b>18 800</b>	<b>6 690</b>	<b>7 450</b>	<b>20 280</b>	<b>21 840</b>	<b>4 960</b>
Prozent												
Schleswig - Holstein	100	12,7	3,0	30,8	8,4	15,1	6,2	1,8	2,9	6,6	10,5	2,0
Niedersachsen	100	10,7	6,2	36,6	7,5	13,0	5,7	1,9	2,4	6,1	8,0	1,9
Nordrhein - Westfalen	100	3,1	8,7	44,6	6,7	13,4	5,2	2,1	2,3	6,2	6,1	1,7
Hessen	100	5,5	3,2	40,7	6,8	14,2	6,8	3,6	2,5	7,9	7,4	1,5
Rheinland - Pfalz	100	9,5	2,7	41,7	6,9	13,5	6,4	1,5	2,6	5,5	7,6	2,0
Baden - Württemberg	100	5,7	2,8	47,8	7,4	12,0	5,0	2,1	2,5	6,6	6,6	1,6
Bayern	100	9,1	3,0	40,6	7,4	12,7	6,4	2,2	2,4	7,0	7,6	1,7
Saarland	100	2,8	17,3	35,6	7,6	12,7	5,6	1,8	3,1	4,6	7,5	1,3
Länder ohne Stadtstaaten	100	6,3	5,6	42,3	7,1	13,1	5,7	2,2	2,4	6,5	7,0	1,7
Hamburg	100	0,9	1,8	41,2	5,6	16,7	12,9	2,8	2,2	8,4	6,7	1,0
Bremen	100	1,8	6,2	33,7	6,2	17,2	15,8	2,6	2,3	6,0	7,2	1,1
Berlin (West)	100	0,4	2,7	44,7	6,3	13,4	4,7	2,1	3,5	9,1	11,7	1,5
<b>Bundesgebiet</b>	<b>100</b>	<b>5,7</b>	<b>5,3</b>	<b>42,2</b>	<b>7,0</b>	<b>13,4</b>	<b>6,2</b>	<b>2,2</b>	<b>2,5</b>	<b>6,7</b>	<b>7,2</b>	<b>1,6</b>
<b>1974 <sup>2)3)</sup></b>												
Mill. DM												
Schleswig - Holstein	34 468	2 118	1 007	10 374	2 882	4 670	1 792	900	1 905	3 530	4 994	686
Niedersachsen	97 895	5 714	4 253	35 168	8 227	11 233	5 189	2 748	3 660	7 703	12 946	2 174
Nordrhein - Westfalen	284 760	5 496	17 253	113 622	19 207	36 718	14 849	8 716	10 016	27 474	28 649	6 144
Hessen	92 331	1 820	2 194	31 075	6 966	12 966	6 264	6 233	4 241	9 192	10 835	1 629
Rheinland - Pfalz	55 421	1 979	1 400	25 115	4 282	6 114	2 796	1 227	1 830	3 794	6 405	1 127
Baden - Württemberg	151 813	3 771	3 376	70 560	11 891	15 179	7 002	4 476	5 833	13 052	16 091	2 388
Bayern	163 743	5 299	3 635	67 350	12 796	18 440	9 264	5 653	6 739	15 569	18 442	2 489
Saarland	15 506	237	1 195	5 733	1 029	1 767	992	457	464	1 406	2 132	271
Länder ohne Stadtstaaten	895 937	26 434	34 313	358 997	67 280	107 087	48 148	30 410	34 688	81 720	100 494	16 908
Hamburg	48 608	255	795	15 769	2 582	8 345	6 349	2 354	1 758	5 780	4 556	653
Bremen	15 274	190	264	5 574	974	2 282	1 887	588	486	1 319	1 670	222
Berlin (West)	36 841	70	998	15 782	2 305	3 887	1 585	1 178	1 539	3 130	6 030	627
<b>Bundesgebiet</b>	<b>996 660</b>	<b>26 950</b>	<b>36 370</b>	<b>396 120</b>	<b>73 140</b>	<b>121 600</b>	<b>57 970</b>	<b>34 530</b>	<b>38 470</b>	<b>91 950</b>	<b>112 750</b>	<b>18 410</b>
Prozent												
Schleswig - Holstein	100	6,1	2,9	29,8	8,3	13,4	5,1	2,6	5,5	10,1	14,3	2,0
Niedersachsen	100	5,8	4,3	35,5	8,3	11,3	5,2	2,8	3,7	7,8	13,1	2,2
Nordrhein - Westfalen	100	1,9	6,0	39,4	6,7	12,7	5,2	3,0	3,5	9,5	9,9	2,1
Hessen	100	1,9	2,3	33,3	7,5	13,9	6,7	6,7	4,5	9,8	11,6	1,7
Rheinland - Pfalz	100	3,5	2,5	44,8	7,6	10,9	5,0	2,2	3,3	6,8	11,4	2,0
Baden - Württemberg	100	2,5	2,2	45,9	7,7	9,9	4,6	2,9	3,8	8,5	10,5	1,6
Bayern	100	3,2	2,2	40,7	7,7	11,1	5,6	3,4	4,1	9,4	11,1	1,5
Saarland	100	1,5	7,6	36,6	6,6	11,3	6,3	2,9	3,0	9,0	13,6	1,7
Länder ohne Stadtstaaten	100	2,9	3,8	39,6	7,4	11,8	5,3	3,4	3,8	9,0	11,1	1,9
Hamburg	100	0,5	1,6	32,1	5,2	17,0	12,9	4,8	3,6	11,7	9,3	1,3
Bremen	100	1,2	1,7	36,1	6,3	14,8	12,2	3,8	3,1	8,5	10,8	1,4
Berlin (West)	100	0,2	2,7	42,5	6,2	10,5	4,3	3,2	4,1	8,4	16,2	1,7
<b>Bundesgebiet</b>	<b>100</b>	<b>2,7</b>	<b>3,6</b>	<b>39,3</b>	<b>7,3</b>	<b>12,1</b>	<b>5,7</b>	<b>3,4</b>	<b>3,8</b>	<b>9,1</b>	<b>11,2</b>	<b>1,8</b>

\*) Differenz in den Summen durch Runden der Zahlen.

1) Einschl. Nutzung von Eigentümerwohnungen. - 2) Vorläufiges Ergebnis. - 3) Die Summen der Beiträge sind 1974 größer als die entsprechenden Gesamtgrößen. Die Differenz ergibt sich daraus, daß in der Entstehungsrechnung die Verkäufe von Investitionsgütern bei den einzelnen Wirtschaftsbereichen einschl. Umsatzsteuer (soweit sie umsatzsteuerbelastet sind) nachgewiesen werden, in der Verwendungsrechnung jedoch die entsprechenden Käufe unter Berücksichtigung des Vorsteuerabzugs (soweit Abzugsmöglichkeit besteht) ggf. zuzüglich Investitionssteuer gebucht sind. Das Inlandsprodukt ist global um die Differenz aus Vorsteuerabzug an Umsatzsteuer auf Investitionen (Anlagen und Vorratsveränderung) und Investitionssteuer korrigiert und entspricht damit in der Bewertung dem Sozialprodukt.

Quelle: Arbeitskreis Volkswirtschaftliche Gesamtrechnungen der Länder

## 18.2 Beiträge zusammengefaßter Wirtschaftsbereiche zum Bruttoinlandsprodukt in jeweiligen Preisen \*)

18.2.2 1960 und 1963 bis 1974

Land	1960	1963	1964	1965	1966	1967	1968	1969	1970	1971	1972	1973 <sup>1)</sup>	1974 <sup>1)</sup>
<b>U n t e r n e h m e n</b>													
<b>Unternehmen zusammen (unbereinigt) <sup>2)</sup></b>													
Mill. DM													
Schleswig - Holstein	8 535	11 482	12 222	13 437	14 288	14 777	16 173	17 532	19 805	22 337	24 509	26 983	29 178
Niedersachsen	28 342	36 320	39 741	42 246	44 736	43 531	47 862	54 867	59 280	65 218	72 159	80 270	83 896
Nordrhein - Westfalen	85 765	103 783	113 576	123 984	129 027	128 284	142 761	157 831	181 210	197 092	212 090	234 238	253 351
Hessen	23 408	30 734	34 126	37 556	40 018	40 668	44 433	50 363	57 792	63 161	69 834	77 024	80 949
Rheinland - Pfalz	13 886	17 528	19 294	21 293	23 464	24 539	26 504	29 772	33 519	37 324	41 359	45 386	48 537
Baden - Württemberg	39 218	51 430	57 207	63 079	66 507	66 729	71 722	83 121	94 391	105 367	116 560	129 827	135 139
Bayern	41 224	53 730	59 655	65 205	70 638	70 450	80 182	90 477	101 960	113 686	125 194	138 422	144 745
Saarland	4 992	5 952	6 380	6 799	6 870	6 722	6 920	7 994	9 347	10 731	11 024	12 289	13 281
Länder ohne Stadtstaaten	245 370	310 959	342 201	373 599	395 548	395 700	436 557	491 957	557 304	614 916	672 729	744 439	789 076
Hamburg	14 954	18 702	19 945	21 484	23 305	24 355	25 584	27 015	30 665	33 185	35 390	39 502	43 987
Bremen	4 667	5 760	6 253	6 816	6 994	7 286	7 550	8 392	9 547	10 571	11 624	13 013	13 563
Berlin (West)	10 758	12 858	14 052	15 381	16 402	16 729	18 163	20 095	22 056	23 680	25 358	28 296	30 474
<b>Bundesgebiet</b>	<b>275 750</b>	<b>348 280</b>	<b>382 450</b>	<b>417 280</b>	<b>442 250</b>	<b>444 070</b>	<b>487 850</b>	<b>547 460</b>	<b>619 570</b>	<b>682 350</b>	<b>745 100</b>	<b>825 250</b>	<b>877 100</b>
Zu- (+) bzw. Abnahme (-) gegenüber dem Vorjahr in %													
Schleswig - Holstein		+ 6,4	+ 9,9	+ 6,3	+ 3,4	+ 9,4	+ 8,4	+ 13,0	+ 12,8	+ 9,7	+ 10,1	+ 8,1	
Niedersachsen		+ 9,4	+ 6,3	+ 5,9	- 2,7	+ 9,9	+ 14,6	+ 8,0	+ 10,0	+ 10,6	+ 11,2	+ 4,5	
Nordrhein - Westfalen		+ 9,4	+ 9,2	+ 4,1	- 0,6	+ 11,3	+ 10,6	+ 14,8	+ 8,8	+ 7,6	+ 10,4	+ 8,2	
Hessen		+ 11,0	+ 10,1	+ 6,6	+ 1,6	+ 9,3	+ 13,3	+ 14,8	+ 9,3	+ 10,6	+ 10,3	+ 5,1	
Rheinland - Pfalz		+ 10,1	+ 10,4	+ 10,2	+ 4,6	+ 8,0	+ 12,3	+ 12,6	+ 11,4	+ 10,8	+ 9,7	+ 6,9	
Baden - Württemberg		+ 11,2	+ 10,3	+ 5,4	+ 0,3	+ 7,5	+ 15,9	+ 13,6	+ 11,6	+ 10,6	+ 11,4	+ 4,1	
Bayern		+ 11,0	+ 9,3	+ 8,3	- 0,3	+ 13,8	+ 12,8	+ 12,7	+ 11,5	+ 10,1	+ 10,6	+ 4,6	
Saarland		+ 7,2	+ 6,6	+ 1,1	- 2,2	+ 2,9	+ 15,5	+ 16,9	+ 14,8	+ 2,7	+ 11,5	+ 8,1	
Länder ohne Stadtstaaten		+ 10,0	+ 9,2	+ 5,9	-	+ 10,3	+ 12,7	+ 13,3	+ 10,3	+ 9,4	+ 10,7	+ 6,0	
Hamburg		+ 6,6	+ 7,7	+ 8,5	+ 4,5	+ 5,0	+ 5,6	+ 13,5	+ 8,2	+ 6,6	+ 11,6	+ 11,4	
Bremen		+ 8,6	+ 9,0	+ 2,6	+ 4,2	+ 3,6	+ 11,1	+ 13,8	+ 10,7	+ 10,0	+ 11,9	+ 4,2	
Berlin (West)		+ 9,3	+ 9,5	+ 6,6	+ 2,0	+ 8,6	+ 10,6	+ 9,8	+ 7,4	+ 7,1	+ 11,6	+ 7,7	
<b>Bundesgebiet</b>		<b>+ 9,8</b>	<b>+ 9,1</b>	<b>+ 6,0</b>	<b>+ 0,4</b>	<b>+ 9,9</b>	<b>+ 12,2</b>	<b>+ 13,2</b>	<b>+ 10,1</b>	<b>+ 9,2</b>	<b>+ 10,8</b>	<b>+ 6,3</b>	
<b>U n t e r n e h m e n zusammen (bereinigt) <sup>2)</sup></b>													
Mill. DM													
Schleswig - Holstein							16 047	17 345	19 579	22 073	24 188	26 602	28 788
Niedersachsen							47 486	54 281	58 603	64 447	71 215	79 134	82 775
Nordrhein - Westfalen							141 637	156 142	179 142	194 763	209 317	230 925	249 967
Hessen							44 083	49 825	57 132	62 414	68 921	75 935	79 868
Rheinland - Pfalz							26 295	29 453	33 136	36 883	40 818	44 745	47 889
Baden - Württemberg							71 157	82 232	93 314	104 122	115 037	127 991	133 334
Bayern							79 551	89 510	100 796	112 342	123 558	136 464	142 811
Saarland							6 865	7 908	9 240	10 604	10 880	12 115	13 104
Länder ohne Stadtstaaten							433 121	486 696	550 942	607 648	663 934	733 911	778 536
Hamburg							25 382	26 727	30 315	32 792	34 928	38 944	43 399
Bremen							7 490	8 301	9 438	10 446	11 472	12 829	13 382
Berlin (West)							18 058	19 935	21 876	23 464	25 066	28 067	30 184
<b>Bundesgebiet</b>							<b>484 050</b>	<b>541 660</b>	<b>612 570</b>	<b>674 350</b>	<b>735 400</b>	<b>813 750</b>	<b>865 500</b>
Zunahme gegenüber dem Vorjahr in %													
Schleswig - Holstein								8,1	12,9	12,7	9,6	10,0	8,2
Niedersachsen								14,3	8,0	10,0	10,5	11,1	4,6
Nordrhein - Westfalen								10,2	14,7	8,7	7,5	10,3	8,2
Hessen								13,0	14,7	9,2	10,4	10,2	5,2
Rheinland - Pfalz								12,0	12,5	11,3	10,7	9,6	7,0
Baden - Württemberg								15,6	13,5	11,6	10,5	11,3	4,2
Bayern								12,5	12,6	11,5	10,0	10,4	4,7
Saarland								15,2	16,9	14,8	2,6	11,4	8,2
Länder ohne Stadtstaaten								12,4	13,2	10,3	9,3	10,5	6,1
Hamburg								5,3	13,4	8,2	6,5	11,5	11,4
Bremen								10,8	13,7	10,7	9,8	11,8	4,3
Berlin (West)								10,4	9,7	7,3	6,8	12,0	7,5
<b>Bundesgebiet</b>								<b>11,9</b>	<b>13,1</b>	<b>10,1</b>	<b>9,1</b>	<b>10,7</b>	<b>6,4</b>

\*) Differenz in den Summen durch Runden der Zahlen.

1) Vorläufiges Ergebnis. — 2) Die Summen der Beiträge sind ab 1968 größer als die entsprechenden Gesamtgrößen. Die Differenz ergibt sich daraus, daß in der Entstehungsrechnung die Verkäufe von Investitionsgütern bei den einzelnen Wirtschaftsbereichen einschl. Umsatzsteuer (soweit sie umsatzsteuerbelastet sind) nachgewiesen werden, in der Verwendungsrechnung jedoch die entsprechenden Käufe unter Berücksichtigung des Vorsteuerabzugs (soweit Abzugsmöglichkeit besteht) ggf. zuzüglich Investitionssteuer gebucht sind. Das Inlandsprodukt ist global um die Differenz aus Vorsteuerabzug an Umsatzsteuer auf Investitionen (Anlagen und Vorratsveränderung) und Investitionssteuer korrigiert und entspricht damit in der Bewertung dem Sozialprodukt.

Quelle: Arbeitskreis Volkswirtschaftliche Gesamtrechnungen der Länder

## 18.2 Beiträge zusammengefaßter Wirtschaftsbereiche zum Bruttoinlandsprodukt in jeweiligen Preisen \*)

18.2.2 1960 und 1963 bis 1974

Land	1960	1963	1964	1965	1966	1967	1968	1969	1970	1971	1972	1973 1)	1974 1)
<b>Land- und Forstwirtschaft, Tierhaltung und Fischerei</b>													
Mill. DM													
Schleswig - Holstein	1 238	1 533	1 646	1 624	1 690	1 709	1 754	1 909	1 633	1 671	1 948	2 067	2 118
Niedersachsen	3 368	3 741	4 012	3 882	4 039	3 924	3 990	4 559	4 085	4 134	4 915	5 579	5 714
Nordrhein - Westfalen	2 841	2 922	3 362	3 304	3 457	3 833	3 825	3 947	4 179	4 287	4 677	5 193	5 496
Hessen	1 403	1 455	1 568	1 434	1 608	1 619	1 667	1 720	1 671	1 701	1 732	1 872	1 820
Rheinland - Pfalz	1 457	1 379	1 441	1 486	1 628	1 577	1 544	1 709	1 736	1 914	2 169	2 130	1 979
Baden - Württemberg	2 444	2 736	2 950	2 816	3 050	3 127	2 905	3 048	3 127	3 402	3 595	3 804	3 771
Bayern	4 124	4 670	4 898	4 580	4 672	4 606	4 517	4 995	4 521	4 542	5 098	5 395	5 299
Saarland	155	158	165	156	185	195	179	188	196	205	205	217	237
Länder ohne Stadtstaaten	17 030	18 594	20 042	19 322	20 329	20 590	20 381	22 075	21 148	21 856	24 339	26 257	26 434
Hamburg	145	170	190	196	205	201	203	205	213	225	240	231	255
Bremen	89	94	104	112	118	118	117	111	110	118	140	156	190
Berlin (West)	45	53	54	60	59	61	60	59	60	61	62	67	70
<b>Bundesgebiet</b>	<b>17 310</b>	<b>18 910</b>	<b>20 390</b>	<b>19 690</b>	<b>20 710</b>	<b>20 980</b>	<b>20 760</b>	<b>22 450</b>	<b>21 530</b>	<b>22 260</b>	<b>24 780</b>	<b>26 710</b>	<b>26 950</b>
Zu- (+) bzw. Abnahme (-) gegenüber dem Vorjahr in %													
Schleswig - Holstein	.	.	+ 7,4	- 1,3	+ 4,0	+ 1,1	+ 2,6	+ 8,8	- 14,4	+ 2,3	+ 16,6	+ 6,1	+ 2,5
Niedersachsen	.	.	+ 7,3	- 3,2	+ 4,1	- 2,9	+ 1,7	+ 14,3	- 10,4	+ 1,2	+ 18,9	+ 13,5	+ 2,4
Nordrhein - Westfalen	.	.	+ 15,1	- 1,7	+ 4,6	+ 10,9	- 0,2	+ 3,2	+ 5,9	+ 2,6	+ 9,1	+ 11,0	+ 5,8
Hessen	.	.	+ 7,7	- 5,9	+ 9,0	+ 0,7	+ 2,9	+ 3,2	- 2,8	+ 1,8	+ 1,8	+ 8,1	- 2,8
Rheinland - Pfalz	.	.	+ 4,5	+ 3,1	+ 9,6	- 3,1	- 2,1	+ 10,7	+ 1,5	+ 10,3	+ 13,3	- 1,8	- 7,1
Baden - Württemberg	.	.	+ 7,8	- 4,5	+ 8,3	+ 2,5	- 7,1	+ 4,9	+ 2,6	+ 8,8	+ 5,7	+ 5,8	- 0,9
Bayern	.	.	+ 4,9	- 6,5	+ 2,0	- 1,4	- 1,9	+ 10,6	- 9,5	+ 0,5	+ 12,2	+ 5,8	- 1,8
Saarland	.	.	+ 4,8	- 5,7	+ 18,7	+ 5,7	- 8,5	+ 4,9	+ 4,3	+ 5,0	- 0,2	+ 6,1	+ 9,1
Länder ohne Stadtstaaten	.	.	+ 7,8	- 3,6	+ 5,2	+ 1,3	- 1,0	+ 8,3	- 4,2	+ 3,3	+ 11,4	+ 7,9	+ 0,7
Hamburg	.	.	+ 11,5	+ 3,3	+ 4,5	- 1,7	+ 0,7	+ 1,4	+ 3,7	+ 5,7	+ 6,8	- 4,0	+ 10,5
Bremen	.	.	+ 11,1	+ 8,0	+ 5,3	- 0,3	- 0,6	- 5,5	- 0,9	+ 7,9	+ 18,6	+ 11,4	+ 21,7
Berlin (West)	.	.	+ 1,9	+ 11,1	- 1,7	+ 3,4	- 1,6	- 1,7	+ 1,7	+ 0,9	+ 2,1	+ 7,8	+ 5,1
<b>Bundesgebiet</b>	.	.	+ 7,8	- 3,4	+ 5,2	+ 1,3	- 1,0	+ 8,1	- 4,1	+ 3,4	+ 11,3	+ 7,8	+ 0,9
<b>Energiewirtschaft und Wasserversorgung, Bergbau</b>													
Mill. DM													
Schleswig - Holstein	290	387	437	458	530	568	663	676	654	735	870	979	1 007
Niedersachsen	1 942	2 188	2 073	2 169	2 291	2 015	2 152	2 339	2 890	2 565	3 289	3 641	4 253
Nordrhein - Westfalen	8 044	8 440	8 961	9 067	9 117	8 880	9 877	10 183	12 080	13 564	13 838	14 394	17 253
Hessen	811	903	930	1 080	1 199	1 283	1 387	1 558	1 616	1 729	2 103	2 313	2 194
Rheinland - Pfalz	420	512	557	623	638	634	760	797	898	950	1 093	1 215	1 400
Baden - Württemberg	1 216	1 371	1 447	1 534	1 799	1 779	2 086	2 165	2 276	2 458	2 914	3 249	3 376
Bayern	1 341	1 545	1 644	1 885	1 916	2 066	2 382	2 538	2 840	2 947	3 216	3 568	3 635
Saarland	945	1 035	1 008	1 030	974	968	900	1 034	1 355	1 389	1 054	1 060	1 195
Länder ohne Stadtstaaten	15 009	16 381	17 057	17 846	18 464	18 193	20 207	21 290	24 609	26 337	28 377	30 419	34 313
Hamburg	290	311	322	329	338	363	401	427	463	513	610	680	795
Bremen	316	367	281	307	324	255	203	214	236	282	286	320	264
Berlin (West)	335	392	409	448	475	480	529	579	641	698	788	891	998
<b>Bundesgebiet</b>	<b>15 950</b>	<b>17 450</b>	<b>18 070</b>	<b>18 930</b>	<b>19 600</b>	<b>19 290</b>	<b>21 340</b>	<b>22 510</b>	<b>25 950</b>	<b>27 830</b>	<b>30 060</b>	<b>32 310</b>	<b>36 370</b>
Zu- (+) bzw. Abnahme (-) gegenüber dem Vorjahr in %													
Schleswig - Holstein	.	.	+ 12,9	+ 4,9	+ 15,6	+ 7,3	+ 16,6	+ 2,1	- 3,4	+ 12,4	+ 18,4	+ 12,5	+ 2,9
Niedersachsen	.	.	- 5,3	+ 4,7	+ 5,6	- 12,1	+ 6,8	+ 8,7	+ 23,6	- 11,2	+ 28,2	+ 10,7	+ 16,8
Nordrhein - Westfalen	.	.	+ 6,2	+ 1,2	+ 0,6	- 2,6	+ 11,2	+ 3,1	+ 18,6	+ 12,3	+ 2,0	+ 4,0	+ 19,9
Hessen	.	.	+ 3,1	+ 16,1	+ 11,0	+ 7,0	+ 8,0	+ 12,4	+ 3,7	+ 7,0	+ 21,6	+ 10,0	- 5,1
Rheinland - Pfalz	.	.	+ 8,8	+ 11,8	+ 2,4	- 0,6	+ 19,9	+ 4,8	+ 12,8	+ 5,8	+ 15,0	+ 11,2	+ 15,2
Baden - Württemberg	.	.	+ 5,6	+ 6,0	+ 17,3	- 1,1	+ 17,3	+ 3,8	+ 5,2	+ 8,0	+ 18,6	+ 11,5	+ 3,9
Bayern	.	.	+ 6,4	+ 14,7	+ 1,6	+ 7,8	+ 15,3	+ 6,5	+ 11,9	+ 3,8	+ 9,1	+ 10,9	+ 1,9
Saarland	.	.	- 2,6	+ 2,1	- 5,4	- 0,7	- 7,0	+ 14,9	+ 31,0	+ 2,5	- 24,1	+ 0,5	+ 12,8
Länder ohne Stadtstaaten	.	.	+ 4,1	+ 4,6	+ 3,5	- 1,5	+ 11,1	+ 5,4	+ 15,6	+ 7,0	+ 7,7	+ 7,2	+ 12,8
Hamburg	.	.	+ 3,7	+ 2,2	+ 2,5	+ 7,5	+ 10,4	+ 6,6	+ 8,5	+ 10,7	+ 18,9	+ 11,5	+ 16,9
Bremen	.	.	- 23,4	+ 9,2	+ 5,7	- 21,4	- 20,5	+ 5,4	+ 10,4	+ 19,6	+ 1,3	+ 12,1	- 17,6
Berlin (West)	.	.	+ 4,3	+ 9,5	+ 6,0	+ 1,1	+ 10,2	+ 9,5	+ 10,7	+ 8,9	+ 12,9	+ 13,1	+ 12,0
<b>Bundesgebiet</b>	.	.	+ 3,6	+ 4,8	+ 3,5	- 1,6	+ 10,6	+ 5,5	+ 15,3	+ 7,2	+ 8,0	+ 7,5	+ 12,6

\*) Differenz in den Summen durch Runden der Zahlen.

1) Vorläufiges Ergebnis.

Quelle: Arbeitskreis Volkswirtschaftliche Gesamtrechnungen der Länder

## 18.2 Beiträge zusammengefaßter Wirtschaftsbereiche zum Bruttoinlandsprodukt in jeweiligen Preisen \*)

18.2.2 1960 und 1963 bis 1974

Land	1960	1963	1964	1965	1966	1967	1968	1969	1970	1971	1972	1973 1)	1974 1)
<b>Verarbeitendes Gewerbe (ohne Baugewerbe)</b>													
Mill. DM													
Schleswig - Holstein	3 008	4 035	4 088	4 735	4 971	5 099	5 762	6 082	7 314	8 010	8 537	9 389	10 374
Niedersachsen	11 522	15 018	16 809	17 895	18 613	17 864	20 288	24 657	25 773	28 245	30 473	34 604	35 168
Nordrhein - Westfalen	41 436	48 535	53 461	59 545	60 623	59 061	67 792	74 862	86 768	90 530	95 748	106 240	113 622
Hessen	10 461	13 648	15 185	16 904	17 544	17 361	19 271	21 955	25 222	26 642	28 306	31 032	31 075
Rheinland - Pfalz	6 412	7 840	8 815	9 939	11 221	11 839	12 984	14 839	17 003	18 856	20 788	23 197	25 115
Baden - Württemberg	20 396	26 591	29 592	33 356	34 503	34 461	37 091	45 001	51 283	56 206	60 819	68 828	70 560
Bayern	18 444	23 973	26 822	30 150	32 751	31 855	38 436	43 817	49 224	54 229	58 191	65 188	67 350
Saarland	1 949	2 191	2 420	2 630	2 603	2 434	2 494	3 138	3 652	4 397	4 553	5 316	5 733
Länder ohne Stadtstaaten	113 628	141 831	157 192	175 154	182 839	179 974	204 118	234 351	266 219	287 115	307 415	343 794	358 997
Hamburg	6 665	8 003	8 305	9 018	9 525	10 083	10 185	10 379	11 790	12 366	12 688	14 276	15 769
Bremen	1 716	1 916	2 121	2 486	2 425	2 921	2 931	3 406	3 887	4 315	4 829	5 572	5 574
Berlin (West)	5 541	6 590	7 133	7 861	8 331	8 403	9 286	10 496	11 383	12 094	12 919	14 608	15 782
Bundesgebiet	127 550	158 340	174 750	194 520	203 120	201 380	226 520	258 630	293 280	315 890	337 850	378 250	396 120
Zu- (+) bzw. Abnahme (-) gegenüber dem Vorjahr													
Schleswig - Holstein	.	.	+ 1,3	+ 15,8	+ 5,0	+ 2,6	+ 13,0	+ 5,6	+ 20,3	+ 9,5	+ 6,6	+ 10,0	+ 10,5
Niedersachsen	.	.	+ 11,9	+ 6,5	+ 4,0	- 4,0	+ 13,6	+ 21,5	+ 4,5	+ 9,6	+ 7,9	+ 13,6	+ 1,6
Nordrhein - Westfalen	.	.	+ 10,1	+ 11,4	+ 1,8	- 2,6	+ 14,8	+ 10,4	+ 15,9	+ 4,3	+ 5,8	+ 11,0	+ 6,9
Hessen	.	.	+ 11,3	+ 11,3	+ 3,8	- 1,0	+ 11,0	+ 13,9	+ 14,9	+ 5,6	+ 6,2	+ 9,6	+ 0,1
Rheinland - Pfalz	.	.	+ 12,4	+ 12,8	+ 12,9	+ 5,5	+ 9,7	+ 14,3	+ 14,6	+ 10,9	+ 10,2	+ 11,6	+ 8,3
Baden - Württemberg	.	.	+ 11,3	+ 12,7	+ 3,4	- 0,1	+ 7,6	+ 21,3	+ 13,9	+ 9,6	+ 8,2	+ 13,2	+ 2,5
Bayern	.	.	+ 11,9	+ 12,4	+ 8,7	- 2,8	+ 20,7	+ 14,0	+ 12,3	+ 10,2	+ 7,3	+ 12,0	+ 3,3
Saarland	.	.	+ 10,5	+ 8,7	- 1,0	- 6,5	+ 2,5	+ 25,8	+ 16,4	+ 20,4	- 3,5	+ 16,8	+ 7,8
Länder ohne Stadtstaaten	.	.	+ 10,8	+ 11,4	+ 4,4	- 1,6	+ 13,4	+ 14,8	+ 13,6	+ 7,8	+ 7,1	+ 11,8	+ 4,4
Hamburg	.	.	+ 3,8	+ 8,6	+ 5,6	+ 5,9	+ 1,0	+ 1,9	+ 13,6	+ 4,9	+ 2,6	+ 12,5	+ 10,5
Bremen	.	.	+ 10,7	+ 17,2	- 2,4	+ 20,4	+ 0,3	+ 16,2	+ 14,1	+ 11,0	+ 11,9	+ 15,4	+ 0,0
Berlin (West)	.	.	+ 8,2	+ 10,2	+ 6,0	+ 0,9	+ 10,5	+ 13,0	+ 18,5	+ 6,2	+ 6,8	+ 13,1	+ 8,0
Bundesgebiet	.	.	+ 10,4	+ 11,3	+ 4,4	- 0,9	+ 12,5	+ 14,2	+ 13,4	+ 7,7	+ 7,0	+ 12,0	+ 4,7
<b>Baugewerbe</b>													
Mill. DM													
Schleswig - Holstein	820	1 155	1 282	1 343	1 432	1 402	1 532	1 693	2 110	2 527	2 691	2 907	2 882
Niedersachsen	2 365	3 352	3 833	4 056	4 247	3 985	4 344	4 815	5 994	7 103	7 955	8 323	8 227
Nordrhein - Westfalen	6 240	8 672	9 540	10 106	10 905	10 229	11 078	12 614	15 422	17 205	19 124	19 752	19 207
Hessen	1 750	2 744	3 322	3 526	3 815	3 532	3 700	4 148	5 189	6 090	6 876	7 314	6 966
Rheinland - Pfalz	1 061	1 708	1 013	1 998	2 191	2 088	2 309	2 644	3 118	3 630	4 123	4 310	4 282
Baden - Württemberg	3 163	4 676	5 565	5 957	6 220	5 491	5 993	6 835	8 511	9 979	11 448	12 190	11 891
Bayern	3 380	4 758	5 668	5 983	6 672	6 329	6 826	7 876	9 997	11 696	13 114	13 684	12 796
Saarland	418	570	643	632	640	559	585	624	745	881	943	1 006	1 029
Länder ohne Stadtstaaten	19 197	27 635	33 766	33 601	36 122	33 615	36 367	41 249	51 086	59 111	66 274	69 265	67 280
Hamburg	899	1 108	1 242	1 332	1 432	1 389	1 417	1 675	2 129	2 420	2 695	2 800	2 582
Bremen	314	422	486	497	526	477	520	602	766	936	982	1 000	974
Berlin (West)	782	875	1 077	1 190	1 319	1 409	1 536	1 626	1 918	2 104	2 109	2 227	2 305
Bundesgebiet	21 190	30 040	34 570	36 620	39 400	36 890	39 840	45 150	55 900	64 570	72 060	75 290	73 140
Zu- (+) bzw. Abnahme (-) gegenüber dem Vorjahr in %													
Schleswig - Holstein	.	.	+ 11,0	+ 4,8	+ 6,6	- 2,1	+ 9,3	+ 10,5	+ 24,6	+ 19,7	+ 6,5	+ 8,0	- 0,9
Niedersachsen	.	.	+ 14,3	+ 5,8	+ 4,7	- 6,2	+ 9,0	+ 10,8	+ 24,5	+ 18,5	+ 12,0	+ 4,6	- 1,2
Nordrhein - Westfalen	.	.	+ 10,0	+ 5,9	+ 7,9	- 6,2	+ 8,3	+ 13,9	+ 22,3	+ 11,6	+ 11,2	+ 3,3	- 2,8
Hessen	.	.	+ 21,0	+ 6,1	+ 8,2	- 7,4	+ 4,8	+ 12,1	+ 25,1	+ 17,4	+ 12,9	+ 6,4	- 4,8
Rheinland - Pfalz	.	.	+ 12,0	+ 4,5	+ 9,6	- 4,7	+ 10,6	+ 14,5	+ 18,0	+ 16,4	+ 13,6	+ 4,5	- 0,7
Baden - Württemberg	.	.	+ 19,0	+ 7,0	+ 4,4	- 11,7	+ 9,1	+ 14,0	+ 24,5	+ 17,3	+ 14,7	+ 6,5	- 2,5
Bayern	.	.	+ 19,1	+ 5,5	+ 11,5	- 5,1	+ 7,9	+ 15,4	+ 26,9	+ 17,0	+ 12,1	+ 2,7	- 5,0
Saarland	.	.	+ 12,7	- 1,7	+ 1,3	- 12,7	+ 4,7	+ 6,7	+ 19,4	+ 18,2	+ 7,1	+ 6,5	+ 2,4
Länder ohne Stadtstaaten	.	.	+ 14,9	+ 5,8	+ 7,5	- 6,9	+ 8,2	+ 13,4	+ 23,8	+ 16,7	+ 12,1	+ 4,5	- 2,9
Hamburg	.	.	+ 12,1	+ 7,3	+ 7,5	- 3,0	+ 2,0	+ 18,2	+ 27,1	+ 13,7	+ 11,4	+ 3,9	- 7,8
Bremen	.	.	+ 15,3	+ 2,1	+ 5,9	- 9,3	+ 9,0	+ 15,8	+ 27,2	+ 22,1	+ 4,9	+ 1,8	- 2,8
Berlin (West)	.	.	+ 23,1	+ 10,5	+ 10,8	+ 6,8	+ 9,0	+ 5,9	+ 18,0	+ 9,7	+ 0,2	+ 5,6	+ 3,5
Bundesgebiet	.	.	+ 15,1	+ 5,9	+ 7,6	- 6,4	+ 8,0	+ 13,3	+ 23,8	+ 15,5	+ 11,6	+ 4,5	- 2,9

\*) Differenz in den Summen durch Runden der Zahlen.  
1) Vorläufiges Ergebnis.

Quelle: Arbeitskreis Volkswirtschaftliche Gesamtrechnungen der Länder



## 18.2 Beiträge zusammengefaßter Wirtschaftsbereiche zum Bruttoinlandsprodukt in jeweiligen Preisen \*)

18.2.2 1960 und 1963 bis 1974

Land	1960	1963	1964	1965	1966	1967	1968	1969	1970	1971	1972	1973 1)	1974 1)
<b>Handel</b>													
<b>Mill. DM</b>													
Schleswig - Holstein	1 477	2 084	2 241	2 474	2 588	2 659	2 828	3 075	3 421	3 792	4 036	4 393	4 670
Niedersachsen	4 087	5 320	5 756	6 248	6 647	6 496	7 046	7 624	8 523	9 384	10 026	10 776	11 233
Nordrhein - Westfalen	12 427	16 004	17 167	18 847	19 750	19 712	21 188	23 257	25 401	27 934	29 619	33 305	36 718
Hessen	3 639	4 860	5 325	5 804	6 117	6 442	6 809	7 518	8 704	9 569	10 481	11 410	12 966
Rheinland - Pfalz	2 081	2 724	2 935	3 206	3 338	3 728	3 897	4 252	4 612	5 123	5 467	5 868	6 114
Baden - Württemberg	5 106	6 789	7 396	7 985	8 351	8 499	9 140	9 993	11 076	12 201	13 531	14 447	15 179
Bayern	5 766	7 655	8 431	9 233	9 905	10 048	11 030	11 989	13 438	14 938	16 299	17 659	18 440
Saarland	695	887	941	1 025	1 044	1 022	1 102	1 181	1 346	1 454	1 577	1 704	1 767
Länder ohne Stadtstaaten	35 278	46 323	50 192	54 822	57 740	58 606	63 041	68 889	76 521	84 395	91 036	99 562	107 087
Hamburg	2 704	3 603	3 870	4 118	4 467	4 480	4 736	5 100	5 577	6 048	6 377	7 246	8 345
Bremen	874	1 156	1 297	1 366	1 423	1 346	1 435	1 523	1 690	1 854	1 991	2 193	2 282
Berlin (West)	1 655	2 028	2 191	2 403	2 491	2 448	2 548	2 758	3 011	3 203	3 387	3 669	3 887
<b>Bundesgebiet</b>	<b>40 510</b>	<b>53 110</b>	<b>57 550</b>	<b>62 710</b>	<b>66 120</b>	<b>66 880</b>	<b>71 760</b>	<b>78 270</b>	<b>86 800</b>	<b>95 500</b>	<b>102 790</b>	<b>112 670</b>	<b>121 600</b>

## Zu (+) bzw. Abnahme (-) gegenüber dem Vorjahr in %

Schleswig - Holstein			+ 7,5	+ 10,4	+ 4,6	+ 2,8	+ 6,4	+ 8,7	+ 11,3	+ 10,8	+ 6,4	+ 8,8	+ 6,3
Niedersachsen			+ 8,2	+ 8,5	+ 6,4	- 2,3	+ 8,5	+ 8,2	+ 11,8	+ 10,1	+ 6,8	+ 7,5	+ 4,2
Nordrhein - Westfalen			+ 7,3	+ 9,8	+ 4,8	- 0,2	+ 7,5	+ 9,8	+ 9,2	+ 10,0	+ 6,0	+ 12,4	+ 10,2
Hessen			+ 9,6	+ 9,0	+ 5,4	+ 5,3	+ 5,7	+ 10,4	+ 15,8	+ 9,9	+ 9,5	+ 8,9	+ 3,6
Rheinland - Pfalz			+ 7,8	+ 9,2	+ 4,1	+ 11,7	+ 4,5	+ 9,1	+ 8,5	+ 11,1	+ 6,7	+ 7,3	+ 4,2
Baden - Württemberg			+ 8,9	+ 8,0	+ 4,6	+ 1,8	+ 7,5	+ 9,3	+ 10,8	+ 10,2	+ 10,9	+ 6,8	+ 5,1
Bayern			+ 10,1	+ 9,5	+ 7,3	+ 1,4	+ 9,8	+ 8,7	+ 12,1	+ 11,2	+ 9,1	+ 8,3	+ 4,4
Saarland			+ 6,1	+ 8,9	+ 1,8	- 2,1	+ 7,8	+ 7,2	+ 14,0	+ 8,0	+ 8,5	+ 8,0	+ 3,7
Länder ohne Stadtstaaten			+ 8,4	+ 9,2	+ 5,3	+ 1,5	+ 7,6	+ 9,3	+ 11,1	+ 10,3	+ 7,9	+ 9,4	+ 7,6
Hamburg			+ 7,4	+ 6,4	+ 8,5	+ 0,3	+ 5,7	+ 7,7	+ 9,4	+ 8,4	+ 5,4	+ 13,6	+ 15,2
Bremen			+ 12,2	+ 5,4	+ 4,1	- 5,4	+ 6,7	+ 6,1	+ 11,0	+ 9,7	+ 7,4	+ 10,2	+ 4,0
Berlin (West)			+ 8,0	+ 9,7	+ 3,7	- 1,7	+ 4,1	+ 8,2	+ 9,2	+ 6,4	+ 5,7	+ 8,3	+ 5,9
<b>Bundesgebiet</b>			<b>+ 8,4</b>	<b>+ 9,0</b>	<b>+ 5,4</b>	<b>+ 1,1</b>	<b>+ 7,3</b>	<b>+ 9,1</b>	<b>+ 10,9</b>	<b>+ 10,0</b>	<b>+ 7,6</b>	<b>+ 9,6</b>	<b>+ 7,9</b>

## Verkehr und Nachrichtenübermittlung

<b>Mill. DM</b>													
Schleswig - Holstein	605	753	813	852	925	963	1 043	1 086	1 188	1 283	1 465	1 630	1 792
Niedersachsen	1 795	2 192	2 327	2 434	2 733	2 596	2 910	3 111	3 391	3 804	4 236	4 749	5 189
Nordrhein - Westfalen	4 871	5 801	6 291	6 703	7 188	7 401	8 047	8 920	9 830	10 857	12 260	13 942	14 849
Hessen	1 750	2 148	2 312	2 478	2 747	2 772	3 004	3 464	3 864	4 224	4 949	5 567	6 264
Rheinland - Pfalz	981	1 192	1 259	1 297	1 409	1 414	1 526	1 675	1 845	2 045	2 284	2 567	2 796
Baden - Württemberg	2 128	2 657	2 898	3 041	3 340	3 383	3 626	4 005	4 445	4 963	5 755	6 495	7 002
Bayern	2 893	3 575	3 833	4 076	4 477	4 487	4 926	5 431	6 018	6 695	7 578	8 449	9 264
Saarland	309	392	424	446	481	480	527	589	663	754	836	900	992
Länder ohne Stadtstaaten	15 332	18 710	20 157	21 327	23 300	23 496	25 609	28 281	31 244	34 625	39 363	44 299	48 148
Hamburg	2 083	2 539	2 809	3 014	3 302	3 453	3 675	3 767	4 212	4 662	5 022	5 498	6 349
Bremen	803	1 029	1 143	1 122	1 159	1 110	1 206	1 304	1 490	1 430	1 478	1 642	1 887
Berlin (West)	581	683	741	786	829	881	928	999	1 094	1 203	1 347	1 489	1 585
<b>Bundesgebiet</b>	<b>18 800</b>	<b>22 960</b>	<b>24 850</b>	<b>26 250</b>	<b>28 590</b>	<b>28 940</b>	<b>31 420</b>	<b>34 350</b>	<b>38 040</b>	<b>41 920</b>	<b>47 210</b>	<b>52 930</b>	<b>57 970</b>

## Zu (+) bzw. Abnahme (-) gegenüber dem Vorjahr in %

Schleswig - Holstein			+ 8,0	+ 4,9	+ 8,5	+ 4,2	+ 8,3	+ 4,1	+ 9,4	+ 8,0	+ 14,2	+ 11,2	+ 9,9
Niedersachsen			+ 6,2	+ 4,6	+ 12,3	- 5,0	+ 12,1	+ 6,9	+ 9,0	+ 12,2	+ 11,4	+ 12,1	+ 9,3
Nordrhein - Westfalen			+ 8,5	+ 6,5	+ 7,2	+ 3,0	+ 8,7	+ 10,8	+ 10,2	+ 10,5	+ 12,9	+ 13,7	+ 6,5
Hessen			+ 7,6	+ 7,2	+ 10,8	+ 0,9	+ 8,4	+ 15,3	+ 11,5	+ 9,3	+ 17,2	+ 12,5	+ 12,5
Rheinland - Pfalz			+ 5,6	+ 3,1	+ 8,6	+ 0,3	+ 7,9	+ 9,7	+ 10,2	+ 10,8	+ 11,7	+ 12,4	+ 8,9
Baden - Württemberg			+ 9,1	+ 4,9	+ 9,8	+ 1,3	+ 7,2	+ 10,4	+ 11,0	+ 11,6	+ 16,0	+ 12,9	+ 7,8
Bayern			+ 7,2	+ 6,3	+ 9,8	+ 0,2	+ 9,8	+ 10,2	+ 10,8	+ 11,3	+ 13,2	+ 11,5	+ 9,6
Saarland			+ 8,2	+ 5,1	+ 7,9	- 0,3	+ 10,0	+ 11,7	+ 12,6	+ 13,7	+ 10,8	+ 7,7	+ 10,2
Länder ohne Stadtstaaten			+ 7,7	+ 5,8	+ 9,3	+ 0,8	+ 9,0	+ 10,4	+ 10,5	+ 10,8	+ 13,7	+ 12,5	+ 8,7
Hamburg			+ 10,6	+ 7,3	+ 9,6	+ 4,6	+ 6,4	+ 2,5	+ 11,8	+ 10,7	+ 7,7	+ 9,5	+ 5,5
Bremen			+ 11,1	- 1,9	+ 3,4	- 4,3	+ 8,7	+ 8,1	+ 14,3	- 4,0	+ 3,4	+ 11,1	+ 14,9
Berlin (West)			+ 8,5	+ 6,1	+ 5,5	+ 6,3	+ 5,3	+ 7,7	+ 9,5	+ 10,0	+ 12,0	+ 10,6	+ 6,4
<b>Bundesgebiet</b>			<b>+ 8,2</b>	<b>+ 5,6</b>	<b>+ 8,9</b>	<b>+ 1,2</b>	<b>+ 8,6</b>	<b>+ 9,3</b>	<b>+ 10,7</b>	<b>+ 10,2</b>	<b>+ 12,6</b>	<b>+ 12,1</b>	<b>+ 9,5</b>

\*) Differenz in den Summen durch Runden der Zahlen.

1) Vorläufiges Ergebnis.

Quelle: Arbeitskreis Volkswirtschaftliche Gesamtrechnungen der Länder

## 18.2 Beiträge zusammengefaßter Wirtschaftsbereiche zum Bruttoinlandsprodukt in jeweiligen Preisen \*)

18.2.2 1960 und 1963 bis 1974

Land	1960	1963	1964	1965	1966	1967	1968	1969	1970	1971	1972	1973 1)	1974 1)
<b>Kreditinstitute und Versicherungsgewerbe</b>													
Mill. DM													
Schleswig - Holstein	173	228	256	284	326	344	365	464	509	589	672	741	900
Niedersachsen	593	825	915	1 027	1 154	1 207	1 271	1 413	1 535	1 789	2 073	2 281	2 748
Nordrhein - Westfalen	1 947	2 596	2 866	3 046	3 464	3 623	3 889	4 579	5 015	5 949	6 830	7 502	8 716
Hessen	935	1 221	1 366	1 595	1 823	1 958	2 260	2 881	3 230	3 907	4 663	5 334	6 233
Rheinland - Pfalz	229	315	351	397	461	488	519	575	643	781	912	1 008	1 227
Baden - Württemberg	880	1 187	1 310	1 473	1 672	1 773	1 895	2 171	2 358	2 848	3 353	3 753	4 476
Bayern	988	1 350	1 528	1 708	1 930	2 046	2 221	2 586	2 842	3 456	4 073	4 596	5 653
Saarland	101	136	153	163	185	187	204	228	250	299	350	388	457
Länder ohne Stadtstaaten	5 846	7 858	8 745	9 693	11 015	11 826	12 624	14 897	16 382	19 618	22 926	25 603	30 410
Hamburg	451	585	653	726	823	868	969	1 117	1 200	1 482	1 744	1 992	2 354
Bremen	134	172	184	205	226	239	259	285	311	385	464	493	588
Berlin (West)	259	354	379	405	456	497	548	629	727	826	936	1 061	1 178
<b>Bundesgebiet</b>	<b>6 690</b>	<b>8 970</b>	<b>9 960</b>	<b>11 030</b>	<b>12 520</b>	<b>13 230</b>	<b>14 400</b>	<b>16 930</b>	<b>18 620</b>	<b>22 310</b>	<b>26 070</b>	<b>29 150</b>	<b>34 530</b>
Zunahme gegenüber dem Vorjahr in %													
Schleswig - Holstein	.	.	12,0	11,2	14,6	5,8	5,8	27,3	9,7	15,7	14,1	10,3	21,4
Niedersachsen	.	.	10,9	12,3	12,3	4,6	5,3	11,2	8,6	16,6	15,9	10,1	20,5
Nordrhein - Westfalen	.	.	10,4	6,3	13,7	4,6	7,4	17,8	9,5	18,6	14,8	9,8	16,2
Hessen	.	.	11,9	16,8	14,3	7,4	15,4	27,5	12,1	21,0	19,3	14,4	18,8
Rheinland - Pfalz	.	.	11,3	13,0	16,2	5,9	6,4	10,7	11,9	21,4	16,8	10,5	21,8
Baden - Württemberg	.	.	10,4	12,5	13,5	6,0	6,9	14,6	8,6	20,8	17,7	11,9	19,3
Bayern	.	.	13,2	11,8	13,0	6,0	8,5	16,5	9,9	21,6	17,9	12,8	23,0
Saarland	.	.	12,0	6,8	13,5	0,9	8,9	12,2	9,4	19,6	17,1	11,0	17,6
Länder ohne Stadtstaaten	.	.	11,3	10,8	13,6	5,5	8,6	18,0	10,0	19,8	16,9	11,7	18,8
Hamburg	.	.	11,5	11,3	13,3	5,5	11,7	15,3	7,4	23,5	17,7	14,2	18,2
Bremen	.	.	7,1	11,3	10,1	5,8	8,5	9,9	9,0	23,7	20,7	6,3	19,3
Berlin (West)	.	.	7,1	6,9	12,6	9,0	10,3	14,8	15,6	13,6	13,3	13,3	11,1
<b>Bundesgebiet</b>	.	.	<b>11,0</b>	<b>10,7</b>	<b>13,5</b>	<b>5,7</b>	<b>8,8</b>	<b>17,6</b>	<b>10,0</b>	<b>19,8</b>	<b>16,9</b>	<b>11,8</b>	<b>18,5</b>
<b>Wohnungsvermietung 2)</b>													
Mill. DM													
Schleswig - Holstein	285	453	528	585	650	772	896	1 055	1 221	1 314	1 523	1 728	1 905
Niedersachsen	766	1 200	1 318	1 473	1 690	1 979	2 200	2 427	2 536	2 796	3 078	3 395	3 660
Nordrhein - Westfalen	2 151	3 210	3 542	3 874	4 326	4 967	5 606	6 449	6 851	7 391	8 239	9 096	10 016
Hessen	642	1 018	1 139	1 286	1 480	1 726	1 940	2 280	2 467	2 749	3 292	3 762	4 241
Rheinland - Pfalz	396	607	688	771	851	986	1 074	1 226	1 293	1 362	1 500	1 652	1 830
Baden - Württemberg	1 070	1 676	1 928	2 169	2 414	2 792	3 137	3 628	3 886	4 274	4 790	5 326	5 833
Bayern	1 103	1 728	1 947	2 216	2 448	2 784	3 081	3 605	3 945	4 467	5 210	6 042	6 739
Saarland	167	219	236	246	260	283	301	335	343	364	395	431	464
Länder ohne Stadtstaaten	6 580	10 111	11 326	12 620	14 119	16 289	18 225	21 005	22 542	24 717	28 027	31 432	34 688
Hamburg	361	571	627	665	753	836	956	1 090	1 165	1 293	1 411	1 580	1 758
Bremen	116	162	176	195	226	248	263	299	308	341	406	445	486
Berlin (West)	433	466	603	609	742	776	877	987	1 086	1 159	1 257	1 432	1 539
<b>Bundesgebiet</b>	<b>7 490</b>	<b>11 390</b>	<b>12 730</b>	<b>14 090</b>	<b>15 840</b>	<b>18 150</b>	<b>20 330</b>	<b>23 380</b>	<b>25 100</b>	<b>27 510</b>	<b>31 100</b>	<b>34 890</b>	<b>38 470</b>
Zunahme gegenüber dem Vorjahr in %													
Schleswig - Holstein	.	.	16,5	10,9	11,1	18,8	16,1	17,6	15,8	7,6	15,9	13,5	10,2
Niedersachsen	.	.	9,8	11,7	14,7	17,1	11,1	10,3	4,5	10,3	10,1	10,3	7,8
Nordrhein - Westfalen	.	.	10,3	9,4	11,7	14,8	12,9	15,0	6,2	7,9	11,5	10,4	10,1
Hessen	.	.	11,8	12,9	15,0	16,7	12,4	17,5	8,2	11,5	19,7	14,3	12,7
Rheinland - Pfalz	.	.	13,4	12,0	10,4	15,8	8,9	14,2	5,4	5,4	10,1	10,2	10,7
Baden - Württemberg	.	.	15,0	12,5	11,3	15,6	12,4	15,7	7,1	10,0	12,1	11,2	9,5
Bayern	.	.	12,6	13,8	10,5	13,7	10,7	17,0	9,5	13,2	16,6	16,0	11,5
Saarland	.	.	7,4	4,5	5,3	9,1	6,1	11,4	2,5	6,0	8,5	9,1	7,7
Länder ohne Stadtstaaten	.	.	12,0	11,4	11,9	15,4	11,9	15,3	7,3	9,6	13,4	12,1	10,4
Hamburg	.	.	9,7	6,1	13,3	11,0	14,3	14,0	6,9	11,0	9,2	12,0	11,2
Bremen	.	.	8,4	10,9	16,0	9,7	6,0	13,7	2,9	10,8	19,1	9,6	9,0
Berlin (West)	.	.	10,4	1,0	21,8	4,6	13,0	12,5	10,0	6,7	8,5	13,9	7,5
<b>Bundesgebiet</b>	.	.	<b>11,8</b>	<b>10,7</b>	<b>12,4</b>	<b>14,6</b>	<b>12,0</b>	<b>15,0</b>	<b>7,4</b>	<b>9,8</b>	<b>13,0</b>	<b>12,2</b>	<b>10,3</b>

\*) Differenz in den Summen durch Runden der Zahlen.

1) Vorläufiges Ergebnis. — 2) Einschl. Nutzung von Eigentümerwohnungen.

Quelle: Arbeitskreis Volkswirtschaftliche Gesamtrechnungen der Länder

## 18.2 Beiträge zusammengefaßter Wirtschaftsbereiche zum Bruttoinlandsprodukt in jeweiligen Preisen \*)

18.2.2 1960 und 1963 bis 1974

Land	1960	1963	1964	1965	1966	1967	1968	1969	1970	1971	1972	1973 <sup>1)</sup>	1974 <sup>1)</sup>
<b>Sonstige Dienstleistungen</b>													
Mill. DM													
Schleswig - Holstein	640	855	933	1 080	1 178	1 261	1 331	1 493	1 754	2 417	2 767	3 149	3 530
Niedersachsen	1 904	2 484	2 697	3 061	3 323	3 464	3 661	3 924	4 553	5 398	6 114	6 921	7 703
Nordrhein - Westfalen	5 807	7 604	8 387	9 492	10 197	10 579	11 458	13 020	15 664	19 375	21 756	24 815	27 474
Hessen	2 018	2 737	2 979	3 407	3 685	3 973	4 395	4 840	5 828	6 550	7 432	8 422	9 192
Rheinland - Pfalz	850	1 250	1 335	1 576	1 727	1 785	1 890	2 056	2 370	2 662	3 023	3 440	3 794
Baden - Württemberg	2 814	3 749	4 123	4 750	5 159	5 424	5 849	6 276	7 450	9 036	10 355	11 734	13 052
Bayern	3 185	4 477	4 884	5 375	5 859	6 230	6 761	7 640	9 134	10 716	12 416	14 060	15 569
Saarland	253	363	389	470	497	594	628	676	796	988	1 111	1 268	1 406
Länder ohne Stadtstaaten	17 471	23 519	25 727	29 211	31 625	33 310	35 973	39 925	47 549	57 142	64 974	73 809	81 720
Hamburg	1 356	1 812	1 928	2 085	2 461	2 683	3 042	3 256	3 915	4 176	4 604	5 198	5 780
Bremen	306	442	460	526	565	572	614	648	749	910	1 048	1 191	1 319
Berlin (West)	1 127	1 337	1 465	1 619	1 700	1 774	1 851	1 962	2 136	2 332	2 553	2 853	3 130
<b>Bundesgebiet</b>	<b>20 260</b>	<b>27 110</b>	<b>29 580</b>	<b>33 440</b>	<b>36 350</b>	<b>38 340</b>	<b>41 480</b>	<b>45 790</b>	<b>54 350</b>	<b>64 560</b>	<b>73 180</b>	<b>83 050</b>	<b>91 950</b>
Zunahme gegenüber dem Vorjahr in %													
Schleswig - Holstein			9,2	15,7	9,0	7,0	5,6	12,1	17,5	37,8	14,5	13,8	12,1
Niedersachsen			8,6	13,5	8,6	4,3	5,7	7,2	16,0	18,6	13,3	13,2	11,3
Nordrhein - Westfalen			10,3	13,2	7,4	3,7	8,3	13,6	20,3	23,7	12,3	14,1	10,7
Hessen			8,9	14,3	8,2	7,8	10,6	10,1	20,4	12,4	13,5	13,3	9,2
Rheinland - Pfalz			6,8	18,1	9,6	3,4	5,8	8,8	15,3	12,4	13,6	13,8	10,3
Baden - Württemberg			10,0	15,2	8,6	5,1	7,8	7,3	18,7	21,3	14,6	13,3	11,2
Bayern			9,1	10,1	9,0	6,3	8,5	13,0	19,6	17,3	15,9	13,2	10,7
Saarland			7,1	20,7	5,8	19,4	5,9	7,5	17,9	24,1	12,5	14,1	10,9
Länder ohne Stadtstaaten			9,4	13,5	8,3	5,3	8,0	11,0	19,1	20,2	13,7	13,6	10,7
Hamburg			6,4	8,2	18,0	9,0	13,4	7,0	20,2	6,7	10,2	12,9	11,2
Bremen			4,1	14,2	7,5	1,3	7,3	5,5	15,7	21,4	15,2	13,6	10,8
Berlin (West)			9,6	10,5	5,0	4,4	4,3	6,0	8,9	9,2	9,5	11,7	9,7
<b>Bundesgebiet</b>			<b>9,1</b>	<b>13,0</b>	<b>8,7</b>	<b>5,5</b>	<b>8,2</b>	<b>10,4</b>	<b>18,7</b>	<b>18,8</b>	<b>13,4</b>	<b>13,5</b>	<b>10,7</b>
<b>Staat, private Haushalte und private Organisationen ohne Erwerbscharakter</b>													
Mill. DM													
Schleswig - Holstein	1 223	1 616	1 765	1 984	2 190	2 291	2 454	2 781	3 299	3 862	4 359	4 960	5 680
Niedersachsen	3 109	4 199	4 536	5 164	5 691	6 014	6 423	7 222	8 427	10 046	11 334	13 062	15 120
Nordrhein - Westfalen	7 223	9 707	10 582	11 907	13 225	14 040	15 154	17 186	19 776	23 732	26 626	30 504	34 793
Hessen	2 278	3 201	3 496	3 933	4 413	4 742	4 994	5 768	6 704	8 022	9 052	10 524	12 463
Rheinland - Pfalz	1 481	2 101	2 264	2 531	2 905	3 027	3 257	3 709	4 283	5 117	5 760	6 603	7 532
Baden - Württemberg	3 489	4 957	5 414	6 130	6 818	7 337	7 833	8 933	10 379	12 341	13 990	16 078	18 479
Bayern	4 237	5 774	6 296	7 143	8 012	8 499	9 049	10 196	12 131	14 091	15 804	18 033	20 932
Saarland	478	672	735	836	928	973	1 055	1 206	1 400	1 639	1 831	2 113	2 403
Länder ohne Stadtstaaten	23 518	32 227	35 088	39 628	44 182	46 923	50 219	57 001	66 399	78 850	88 756	101 877	117 402
Hamburg	1 236	1 639	1 791	1 968	2 214	2 279	2 442	2 725	3 169	3 648	4 046	4 591	5 209
Bremen	421	544	584	664	744	781	836	955	1 080	1 285	1 443	1 640	1 892
Berlin (West)	1 625	2 080	2 226	2 480	2 712	2 807	2 994	3 337	3 743	4 406	4 984	5 722	6 657
<b>Bundesgebiet</b>	<b>26 800</b>	<b>36 490</b>	<b>39 690</b>	<b>44 740</b>	<b>49 850</b>	<b>52 790</b>	<b>56 490</b>	<b>64 020</b>	<b>74 390</b>	<b>88 190</b>	<b>99 230</b>	<b>113 830</b>	<b>131 160</b>
Zunahme gegenüber dem Vorjahr in %													
Schleswig - Holstein			9,2	12,4	10,4	4,6	7,1	13,3	18,6	17,1	12,9	13,8	14,5
Niedersachsen			8,0	13,8	10,2	5,7	6,8	12,4	16,7	19,2	12,8	15,3	15,8
Nordrhein - Westfalen			9,0	12,5	11,1	6,2	7,9	13,4	15,1	20,0	12,2	14,6	14,1
Hessen			9,2	12,5	12,2	7,5	5,3	15,5	16,2	19,7	12,8	16,3	18,4
Rheinland - Pfalz			7,8	11,8	14,8	4,2	7,6	13,9	15,5	19,5	12,6	14,6	14,1
Baden - Württemberg			9,2	13,2	11,2	7,6	6,8	14,0	16,2	18,9	13,4	14,9	14,9
Bayern			9,0	13,4	12,2	6,1	6,5	12,7	19,0	16,2	12,2	14,1	16,1
Saarland			9,3	13,8	10,9	4,8	8,4	14,4	16,0	17,1	11,7	15,4	13,7
Länder ohne Stadtstaaten			8,9	12,9	11,5	6,2	7,0	13,5	16,5	18,8	12,6	14,8	15,2
Hamburg			9,3	9,9	12,5	3,0	7,1	11,6	16,3	15,1	10,9	13,5	13,5
Bremen			7,3	13,7	12,0	5,1	7,0	14,3	13,0	19,0	12,3	13,6	15,4
Berlin (West)			7,0	11,4	9,4	3,5	6,7	11,5	12,2	17,7	13,1	14,8	16,3
<b>Bundesgebiet</b>			<b>8,8</b>	<b>12,7</b>	<b>11,4</b>	<b>5,9</b>	<b>7,0</b>	<b>13,3</b>	<b>16,2</b>	<b>18,6</b>	<b>12,5</b>	<b>14,7</b>	<b>15,2</b>

\*) Differenz in den Summen durch Runden der Zahlen.

1) Vorläufiges Ergebnis.

Quelle: Arbeitskreis Volkswirtschaftliche Gesamtrechnungen der Länder

## 18.2 Beiträge zusammengefaßter Wirtschaftsbereiche zum Bruttoinlandsprodukt in jeweiligen Preisen \*)

18.2.2 1960 und 1963 bis 1974

Land	1960	1963	1964	1965	1966	1967	1968	1969	1970	1971	1972	1973 <sup>1)</sup>	1974 <sup>1)</sup>
<b>Staat</b>													
Mill. DM													
Schleswig - Holstein	1 025	1 378	1 513	1 715	1 902	1 987	2 131	2 419	2 882	3 382	3 823	4 358	4 994
Niedersachsen	2 515	3 477	3 775	4 337	4 820	5 084	5 431	6 082	7 121	8 517	9 640	11 154	12 946
Nordrhein - Westfalen	5 660	7 761	8 522	9 713	10 808	11 481	12 380	13 990	16 126	19 391	21 873	25 111	28 649
Hessen	1 894	2 718	2 982	3 388	3 808	4 100	4 307	4 962	5 737	6 888	7 793	9 094	10 835
Rheinland - Pfalz	1 174	1 709	1 855	2 095	2 419	2 511	2 698	3 094	3 597	4 322	4 887	5 614	6 405
Baden - Württemberg	2 821	4 110	4 519	5 168	5 775	6 238	6 651	7 621	8 921	10 668	12 134	13 982	16 091
Bayern	3 455	4 812	5 287	6 055	6 827	7 260	7 730	8 759	10 552	12 330	13 860	15 848	18 442
Saarland	408	585	642	738	820	859	931	1 063	1 237	1 453	1 620	1 875	2 132
Länder ohne Stadtstaaten	18 952	26 550	29 095	33 209	37 169	39 520	42 259	47 990	56 173	66 951 <sup>†</sup>	75 630	87 036	100 494
Hamburg	1 078	1 443	1 584	1 752	1 973	2 028	2 177	2 414	2 797	3 197	3 539	4 018	4 566
Bremen	366	478	515	589	662	696	745	849	954	1 134	1 271	1 445	1 670
Berlin (West)	1 445	1 860	1 986	2 210	2 417	2 497	2 668	2 977	3 357	3 958	4 489	5 171	6 030
<b>Bundesgebiet</b>	<b>21 840</b>	<b>30 330</b>	<b>33 180</b>	<b>37 760</b>	<b>42 220</b>	<b>44 740</b>	<b>47 850</b>	<b>54 230</b>	<b>63 280</b>	<b>75 240</b>	<b>84 930</b>	<b>97 670</b>	<b>112 750</b>

	Zunahme gegenüber dem Vorjahr in %												
Schleswig - Holstein			9,8	13,3	10,9	4,4	7,3	13,5	19,1	17,4	13,1	14,0	14,6
Niedersachsen			8,6	14,9	11,1	5,5	6,8	12,0	17,1	19,6	13,2	15,7	16,1
Nordrhein - Westfalen			9,8	14,0	11,3	6,2	7,8	13,0	15,3	20,3	12,8	14,8	14,1
Hessen			9,7	13,6	12,4	7,7	5,0	15,2	15,6	20,1	13,1	16,7	19,1
Rheinland - Pfalz			8,5	13,0	15,5	3,8	7,5	14,7	16,3	20,2	13,1	14,9	14,1
Baden - Württemberg			9,9	14,4	11,8	8,0	6,6	14,6	17,0	19,6	13,7	15,2	15,1
Bayern			9,9	14,5	12,6	6,5	6,5	13,3	20,5	16,9	12,4	14,3	16,4
Saarland			9,9	14,8	11,1	4,8	8,4	14,2	16,3	17,5	11,5	15,7	13,7
Länder ohne Stadtstaaten			9,6	14,1	11,9	6,3	6,9	13,6	17,1	19,2	13,0	15,1	15,5
Hamburg			9,8	10,6	12,6	2,8	7,4	10,9	15,9	14,3	10,7	13,5	13,4
Bremen			7,8	14,5	12,3	5,2	7,0	13,9	12,4	18,8	12,1	13,7	15,6
Berlin (West)			6,8	11,3	9,4	3,3	6,8	11,6	12,8	17,9	13,4	15,2	16,6
<b>Bundesgebiet</b>			<b>9,4</b>	<b>13,8</b>	<b>11,8</b>	<b>6,0</b>	<b>7,0</b>	<b>13,3</b>	<b>16,7</b>	<b>18,9</b>	<b>12,9</b>	<b>15,0</b>	<b>15,4</b>

## Private Haushalte und private Organisationen ohne Erwerbscharakter

	Mill. DM												
Schleswig - Holstein	198	238	252	270	288	305	323	362	418	480	536	602	686
Niedersachsen	594	722	762	827	871	931	992	1 140	1 305	1 529	1 693	1 908	2 174
Nordrhein - Westfalen	1 564	1 946	2 059	2 194	2 417	2 558	2 774	3 197	3 651	4 341	4 753	5 393	6 144
Hessen	384	483	514	545	605	642	687	806	967	1 134	1 259	1 429	1 629
Rheinland - Pfalz	307	392	410	436	486	516	558	615	686	794	874	989	1 127
Baden - Württemberg	668	846	895	962	1 043	1 099	1 182	1 312	1 458	1 674	1 856	2 096	2 388
Bayern	783	962	1 009	1 087	1 195	1 239	1 319	1 427	1 579	1 761	1 944	2 185	2 489
Saarland	70	88	93	99	108	114	124	143	163	186	211	238	271
Länder ohne Stadtstaaten	4 568	5 677	5 994	6 420	7 013	7 404	7 959	9 012	10 227	11 899	13 126	14 840	16 908
Hamburg	158	196	207	215	240	251	265	312	372	451	507	574	653
Bremen	55	67	70	75	81	85	91	106	125	151	172	194	222
Berlin (West)	180	220	240	270	295	310	326	360	386	448	495	551	627
<b>Bundesgebiet</b>	<b>4 960</b>	<b>6 160</b>	<b>6 510</b>	<b>6 980</b>	<b>7 630</b>	<b>8 050</b>	<b>8 640</b>	<b>9 790</b>	<b>11 110</b>	<b>12 950</b>	<b>14 300</b>	<b>16 160</b>	<b>18 410</b>

	Zunahme gegenüber dem Vorjahr in %												
Schleswig - Holstein			5,8	7,2	6,6	5,9	6,1	12,2	15,2	15,1	11,5	12,4	13,9
Niedersachsen			4,4	8,6	5,3	6,9	6,5	14,9	14,5	17,2	10,7	12,7	13,9
Nordrhein - Westfalen			5,8	6,5	10,2	5,9	8,4	16,2	14,2	18,9	9,5	13,5	13,9
Hessen			6,5	6,1	11,0	6,0	7,0	17,4	19,9	17,4	11,0	13,5	13,9
Rheinland - Pfalz			4,4	6,4	11,5	6,2	8,1	10,1	11,6	15,8	10,0	13,2	13,9
Baden - Württemberg			5,8	7,5	8,4	5,4	7,5	11,0	11,1	14,8	10,9	13,0	13,9
Bayern			4,9	7,8	9,9	3,7	6,5	8,9	9,9	11,5	10,4	12,4	13,9
Saarland			5,6	6,8	9,4	5,4	8,8	15,4	14,1	14,3	13,1	12,8	13,9
Länder ohne Stadtstaaten			5,6	7,1	9,2	5,6	7,5	13,2	13,5	16,3	10,3	13,1	13,9
Hamburg			5,5	4,0	11,6	4,6	5,4	17,7	19,3	21,2	12,4	13,1	13,9
Bremen			4,3	7,2	9,1	4,2	6,5	17,1	18,1	20,4	13,9	13,0	13,9
Berlin (West)			9,1	12,5	9,3	5,1	5,2	10,4	7,2	16,1	10,5	11,3	13,8
<b>Bundesgebiet</b>			<b>5,7</b>	<b>7,2</b>	<b>9,3</b>	<b>5,5</b>	<b>7,3</b>	<b>13,3</b>	<b>13,5</b>	<b>16,6</b>	<b>10,4</b>	<b>13,0</b>	<b>13,9</b>

\*) Differenz in den Summen durch Runden der Zahlen.

1) Vorläufiges Ergebnis.

Quelle: Arbeitskreis Volkswirtschaftliche Gesamtrechnungen der Länder

**Anhang**  
**Quellennachweis**

**Vorbemerkung:** Der vorliegende Quellennachweis beschränkt sich auf die vom Statistischen Bundesamt herausgegebenen Fachserien, die jeweils mit dem Kennbuchstaben der Fachserie, der Nummer der Reihe (z. B. Fachserie A1/I) und ggf. des Einzeltitels (z. B. C - Arbeitsstättenzählung 1970) angegeben sind. Hinweise auf weitere Veröffentlichungen des Statistischen Bundesamtes und auf die Veröffentlichungen der Statistischen Landesämter können den Literaturverzeichnissen der jeweiligen Jahresbände der Fachserien entnommen werden.

Soweit andere Quellen in Frage kommen, sind sie unter den entsprechenden Tabellen vermerkt (z. B. Bundesministerium für Verkehr unter den Tabellen 13/5 und Deutsche Bundesbank unter Tabelle 14/1 usw.).

Sachgebiet	Tabellen im vorliegenden Band	Veröffentlichungen des Statistischen Bundesamtes (Fachserie, Reihe bzw. Zählung)
<b>1 Gebiet und Bevölkerung</b>		
Fläche und Wohnbevölkerung der Verwaltungsbezirke	1.1	A 1/III
Gemeinden und Wohnbevölkerung nach Größenklassen	1.2 - 4	A 1/IV
Bevölkerungsentwicklung	1.5	A 1/I
Bevölkerung nach Altersgruppen	1.6	A 1/II
Haushalte	1.7 u. 8	A 5
Ausländer	1.9	A - 1/S
<b>2 Bevölkerungsbewegung</b>		
Natürliche Bevölkerungsbewegung	2.1	A 2/1
Wanderungen	2.2	A 3
<b>3 Gesundheitswesen</b>		
Berufe des Gesundheitswesens, Krankenhäuser, Apotheken	3.1 - 4	A 7/III
<b>4 Unterricht und Bildung</b>		
Schulen der allgemeinen Ausbildung	4.1 - 3	A 10/I
Schulen der beruflichen Aus- und Fortbildung	4.4 u. 5	A 10/II
Hochschulen	4.6	A 10/V
<b>5 Wahlen</b>		
Bundestags- und Landtagswahlen	5.1 u. 2	A 8/I
<b>6 Erwerbstätigkeit</b>		
Erwerbstätige und Erwerbslose	6.1 - 4	A 6/I
Streiks	6.7	A 6/III
<b>7 Unternehmen und Arbeitsstätten</b>		
Unternehmen, Arbeitsstätten, Beschäftigte	7.1 - 3	C - Arbeitsstättenzählung 1970, Heft 1 - 9
Zahlungsschwierigkeiten	7.4 - 6	I 3/I
<b>8 Land- und Forstwirtschaft</b>		
Landwirtschaftliche Betriebe	8.1 u. 2	B 5/I
Fläche der landwirtschaftlichen Betriebe, Besitzverhältnisse	8.3	B - Landwirtschaftszählung 1960, Heft 3
Technische Betriebsmittel	8.4	B 5/II
Landwirtschaftliche Arbeitskräfte	8.5	B 5/II
Bodennutzung	8.6	B 1/I
Viehwirtschaft	8.7	B 3/I
<b>9 Produzierendes Gewerbe</b>		
Unternehmen, Beschäftigte, Umsatz in der Industrie	9.1	D 1/II
Investitionen der Unternehmen und Betriebe, Lagerbestände der Unternehmen in der Industrie	9.2 - 5	D 1/I u. II
Industriebetriebe nach Größenklassen	9.6	D 4
Betriebe, Beschäftigte, geleistete Arbeiterstunden, Lohn- und Gehaltssummen, Inlands- und Auslandsumsatz in der Industrie	9.7 - 9	D 1/I
Unternehmen, Beschäftigte, Umsatz, Investitionen im Bauhauptgewerbe	9.10 u. 11	E 2/II
Betriebe, Beschäftigte, geleistete Arbeitsstunden, Lohn- und Gehaltssummen, Umsatz im Bauhauptgewerbe	9.12	E 2/I
Investitionen im Ausbaugewerbe	9.13	E 2/II
Unternehmen, Beschäftigte, Umsatz im Handwerk	9.14 u. 15	D - Handwerkszählung 1968 u. D 7/I
Investitionen im Produzierenden Handwerk	9.16	D 7/II
<b>10 Bautätigkeit und Wohnungen</b>		
Bautätigkeit	10.1 - 3	E 3
Wohnungen	10.4 - 8	E - 1 % Wohnungsstichprobe 1972, Heft 2
<b>11 Reiseverkehr</b>		
Beherbergungskapazität	11.1	F 8/II
Übernachtungen	11.2	F 8/I
<b>12 Außenhandel</b>		
Spezialhandel	12.1	G 1
<b>13 Verkehr</b>		
Güterverkehr auf Eisenbahnen	13.1	H 4
im Straßenverkehr	13.2	H 5/II
auf Binnenwasserstraßen	13.3	H 1
über See	13.4	H 2
Straßenverkehrsunfälle	13.7	H 6
<b>14 Geld und Kredit</b>		
Sparkassen	14.1	I 1
<b>15 Öffentliche Sozialleistungen</b>		
Wohngeld	15.1	K 3
Sozialhilfe	15.2 u. 3	K 1/I
Jugendhilfe	15.4 - 6	K 2
<b>16 Finanzen und Steuern</b>		
Kassenmäßige Steuereinnahmen der Gemeinden	16.5	L 2
Kassenmäßiges Aufkommen aus Realsteuern, Realsteuergrundbeträge	16.1 u. 8 - 10	L 9/I
Investitionen der öffentlichen Haushalte	16.11 u. 12	L 1/II
Ausgaben der öffentlichen Haushalte	16.13	L 2
Schulden der Gebietskörperschaften	16.14 - 17	L 3/I
<b>17 Löhne und Gehälter</b>		
Arbeitszeiten und Bruttoverdienste der Industriearbeiter	17.1 - 3	M 15/I
Bruttomonatsgehälter der Angestellten in Industrie und Handel	17.4	M 15/II
<b>18 Sozialprodukt</b>		
Bruttoinlandsprodukt	18.1 u. 2	N 1, Vorbericht 1974