

Ausgewählte Zahlen für die Bauwirtschaft



Januar 2017

Erscheinungsfolge: monatlich
Erschienen am 02.05.2017
Artikelnummer: 1020210171014

Ihr Kontakt zu uns:
www.destatis.de/kontakt

Zum Thema Bauberichterstattung: Tel.: +49 (0) 611 / 75 29 67, Bautätigkeit: Tel.: +49 (0) 611 / 75 28 84

© Statistisches Bundesamt (Destatis), 2017

Vervielfältigung und Verbreitung, auch auszugsweise, mit Quellenangabe gestattet.

Inhaltsverzeichnis

Startseite
Gebietsstand
Vorbemerkung
Erläuterungen
Allgemeiner Überblick

Tabellenteil

Bauberichterstattung

1 Bauhauptgewerbe

- 1.1 Tätige Personen und Entgelte
 - 1.1.1 Deutschland
 - 1.1.2 Länder
 - 1.1.3 Länder / Jahresübersicht
- 1.2 Geleistete Arbeitsstunden
 - 1.2.1 Deutschland
 - 1.2.2 Länder
 - 1.2.3 Länder / Jahresübersicht
- 1.3 Gesamtumsatz und Baugewerblicher Umsatz
 - 1.3.1 Deutschland
 - 1.3.2 Länder
 - 1.3.3 Länder / Jahresübersicht
- 1.4 Auftragseingang nach Art der Bauten und Auftraggebern sowie Betriebssitz
 - 1.4.1 Deutschland
 - 1.4.2 Länder
 - 1.4.3 Länder / Jahresübersicht
- 1.5 Auftragsbestand nach Art der Bauten und Auftraggebern sowie Betriebssitz
 - 1.5.1 Deutschland
 - 1.5.2 Länder
 - 1.5.3 Länder / Jahresübersicht
- 1.6 Index des Auftragseingangs (Langfristige Übersichten)
- 1.7 Index des Auftragseingangs (Originalwerte)
- 1.8 Index des Auftragseingangs (Zeitreihenanalyse - X12 ARIMA)
- 1.9 Index des Auftragsbestands (Langfristige Übersichten)
- 1.10 Index des Auftragsbestands (Originalwerte)
- 1.11 Index des Auftragsbestands (Zeitreihenanalyse)

2 Baugewerbe gegliedert nach Wirtschaftszweigen

- 2.1 Betriebe, tätige Personen und Umsatz seit Jahresbeginn im Bauhauptgewerbe
- 2.2 Betriebe, tätige Personen und Umsatz für den Monat im Bauhauptgewerbe
- 2.3 Beschäftigte und Umsatz für den Monat im Bauhauptgewerbe - Alle Betriebe -
- 2.4 Betriebe, tätige Personen und Umsatz seit Jahresbeginn im Ausbaugewerbe
- 2.5 Betriebe, tätige Personen und Umsatz für das Quartal im Ausbaugewerbe
- 2.6 Betriebe, tätige Personen und Umsatz für das Quartal bei Bauträgern
- 2.7 Betriebe, tätige Personen und Umsatz seit Jahresbeginn bei Bauträgern
- 2.8 Beschäftigte und Umsatz für das Vierteljahr im Ausbaugewerbe - Alle Betriebe -

Bautätigkeit

3 Langfristige Übersichten

- 3.1 Baugenehmigungen
 - 3.1.1 Hochbau insgesamt
 - 3.1.2 Fertigteilbau
 - 3.1.3 Durchschnittliche Kosten neuerrichteter Gebäude
- 3.2 Baufertigstellungen

4 Baugenehmigungen

- 4.1 Monatliche Entwicklung

- 4.2 Hochbau insgesamt nach Gebäudearten und Bauherrengruppen
- 4.3 Fertigteilbau nach Gebäudearten und Bauherrengruppen
- 5 Vierteljährliche Entwicklung der Baugenehmigungen nach Raumordnungsregionen
- 6 Bauüberhang am Jahresende
- 7 Gebäude- und Wohnungsabgang

Ergänzende Angaben für die Bauwirtschaft

- 8 Indizes für das Produzierende Gewerbe**
 - 8.1 Index des Umsatzes im Verarbeitenden Gewerbe (Wertindex)
 - 8.2 Index des Umsatzes im Verarbeitenden Gewerbe (Volumenindex)
 - 8.3 Produktionsindex für das Produzierende Gewerbe
- 9 Produktion ausgewählter Erzeugnisse im Produzierenden Gewerbe
Vierteljahresergebnisse
- 10 Bergbau und Verarbeitendes Gewerbe**
Beschäftigung und Umsatz
- 11 Handwerk**
Tätige Personen und Umsatz in Handwerksunternehmen nach ausgewählten WZ (Messzahlen)
- 12 Preise**
 - 12.1 Ausgewählte Preisindizes für Bauwerke (Neubau)
 - 12.1.1 Wohn- und Nichtwohngebäude
 - 12.1.2 Sonstige Bauwerke
 - 12.2 Kaufwerte für Bauland
 - 12.3 Index der Erzeugerpreise ausgewählter gewerblicher Produkte
 - 12.4 Preisindex Für Lebenshaltung
- 13 Löhne**
 - 13.1 Durchschnittliche Verdienste und Arbeitszeiten in ausgewählten Wirtschaftszweigen
Vollzeitbeschäftigte Arbeitnehmer
 - 13.2 Index der tariflichen Stundenlöhne (Zeitlöhne) für männliche Arbeiter der höchsten Altersstufe
- 14 Geld und Kredit**
 - 14.1 Kredite an private Haushalte und Renditen festverzinslicher inländischer Wertpapiere
 - 14.2 Insolvenzen / Deutschland und nach Ländern
- 15 Betriebe, tätige Personen im Baugewerbe**
 - 15.1 Bauhauptgewerbe
 - 15.2 Ausbaugewerbe

Anhang

- 1 Hinweise auf ausgewählte Veröffentlichungen des Statistischen Bundesamtes, in denen Daten über die Bauwirtschaft in ausführlicherer Form dargestellt werden
- 2 Hinweise auf ausgewählte Veröffentlichungen anderer Stellen, in denen Daten über die Bauwirtschaft in ausführlicherer Form dargestellt werden

Gebietsstand

Die Angaben für **Deutschland** beziehen sich auf die Bundesrepublik Deutschland nach dem Gebietsstand seit dem 3.10.1990.

Maßeinheiten

St	=	Stunden
Mill.	=	Millionen
%	=	Prozent
m ²	=	Quadratmeter
m ³	=	Kubikmeter
t	=	Tonne
Std.	=	Stunden

Abkürzungen

Vj	=	Vierteljahr
Hj	=	Halbjahr
JD	=	Jahresdurchschnitt
MD	=	Monatsdurchschnitt
JS	=	Jahressumme
VJD	=	Vierteljahresdurchschnitt

Zeichenerklärung

0	=	Weniger als die Hälfte von 1 in der letzten besetzten Stelle, jedoch mehr als nichts
-	=	nichts vorhanden
.	=	Zahlenwert unbekannt oder geheimzuhalten
p	=	vorläufig
r	=	berichtigte Zahl
...	=	Angabe fällt später an

Auf- und Abrundungen

Abweichungen zwischen den Summen für gleiche Merkmale in verschiedenen Tabellen dieser Publikation ergeben sich aus aufbereitungstechnischen Gründen.

Vorbemerkung

Das Veröffentlichungsprogramm des Statistischen Bundesamtes umfasst neben einer Vielzahl von Fachserien, die jeweils Ergebnisse einzelner Statistiken enthalten, einige Querschnittsveröffentlichungen, in denen Material aus verschiedenen Quellen problemorientiert dargeboten wird. Zu diesen themenbezogenen Veröffentlichungen gehört auch die vorliegende Publikation „Ausgewählte Zahlen für die Bauwirtschaft“, in der in benutzergerechter Form Zahlen für diesen wichtigen Wirtschaftsbereich zusammengetragen sind.

Die Veröffentlichung ist in drei Hauptteile gegliedert. An die Zahlen aus der Bauberichterstattung im ersten Teil schließen sich in einem zweiten Abschnitt Angaben über die Bautätigkeit an. Ein weiterer Abschnitt beinhaltet ausgewählte Ergebnisse anderer Statistiken, die ebenfalls Informationen über die Bauwirtschaft vermitteln. Dadurch wird ein Überblick über die gesamte Bauwirtschaft gegeben und zugleich eine möglichst vollständige Erfassung der Bautätigkeit vom Einsatz der Produktionsfaktoren bis hin zum fertigen Bauergebnis ermöglicht.

Über unsere Internetadresse: www.destatis.de finden sie ausführliche Qualitätsberichte unter der Rubrik Publikationen zu den einzelnen Statistiken.

Die Tabellen aus den laufenden Statistiken enthalten im allgemeinen monatliche Angaben über einen Zeitraum von zwei Jahren. Außerdem sind jeweils Vergleichszahlen für zurückliegende Jahre aufgenommen. In einigen Fällen finden sich neben Bundesergebnissen auch Angaben für die Bundesländer.

Mit Beginn des Jahres 2009 wurde die Wirtschaftszweigklassifikation 2003 (WZ 2003) durch die neue WZ 2008 ersetzt. Diese „Klassifikation der Wirtschaftszweige – Ausgabe 2008“ (WZ 2008) ist die von der Europäischen Kommission genehmigte nationale Fassung der NACE Rev. 2 für die Bundesrepublik Deutschland.

ERLÄUTERUNGEN

Bauberichterstattung

Unter Mitwirkung aller Mitgliedstaaten der EU wurde eine Wirtschaftszweigklassifikation – die NACE¹ Rev. 2 – erarbeitet und mit der Verordnung (EWG) Nr. 3037/90 des Rates der Europäischen Union vom 9. Oktober 1990² als unmittelbar in allen Mitgliedstaaten geltendes Recht in Kraft gesetzt. Damit wird eine einheitliche Anwendung im gesamten EU-Raum gewährleistet.

Die „Klassifikation der Wirtschaftszweige - Ausgabe 2008“ (WZ 2008) ist die von der Europäischen Kommission genehmigte nationale Fassung der NACE Rev. 2 für die Bundesrepublik Deutschland.

Im Sinne des ProdGewStatG werden dem Bauhauptgewerbe die Gruppen „Bau von Gebäuden“ (WZ-Nr. 41.2), „Bau von Straßen und Bahnverkehrsstrecken“ (WZ-Nr. 42.1), „Leitungstiefbau und Kläranlagenbau“ (WZ-Nr. 42.2), „Sonstiger Tiefbau“ (WZ-Nr. 42.9), „Abbrucharbeiten und vorbereitende Baustellenarbeiten“ (WZ-Nr. 43.1) und „Sonstige spezialisierte Bautätigkeiten“ (WZ-Nr. 43.9) zugeordnet; zum Ausbaugewerbe werden die Gruppen „Bauinstallation“ (WZ-Nr. 43.2), „Sonstiger Ausbau“ (WZ-Nr. 43.3) und „Erschließung von Grundstücken, Bauträger“ (WZ-Nr. 41.1).

Die Bereiche Bauhauptgewerbe (WZ-Nr. 41.2, 42.1, 42.2, 42.9, 43.1 und 43.9) sowie Ausbaugewerbe (WZ-Nr. 43.2, 43.3) und Bauträger (41.1) werden in jeweils selbstständigen Erhebungen erfasst.

Zu dem Monatsbericht im Bereich des Bauhauptgewerbes melden die Baubetriebe von Unternehmen des Produzierenden Gewerbes mit 20 tätigen Personen und mehr sowie Baubetriebe mit 20 tätigen Personen und mehr von Unternehmen außerhalb des Produzierenden Gewerbes.

Die vierteljährliche Erhebung im Bereich des Ausbaugewerbes ist durch das ProdGewStatG auf 9000 Betriebe begrenzt (§ 4 Buchstabe C Ziffer I). Sie umfasst die ausbaugewerblichen Betriebe von Unternehmen des Ausbaugewerbes und von Unternehmen anderer Wirtschaftszweige mit 20 und mehr tätigen Personen.

Entsprechend der Verordnung zur Änderung statistischer Rechtsvorschriften (StatÄndV) vom 20. November 1996 (BGBl. I S. 1804) Artikel 2 § 2 wurde ab 1997 die Periodizität der Erhebung im Bereich des Baugewerbes von monatlich auf vierteljährlich verlängert.

Nachgewiesene Merkmale

Tätige Personen

Tätige Inhaber, Mitinhaber, unbezahlt mithelfende Familienangehörige und alle Personen, die in einem arbeitsrechtlichen Verhältnis zum Baubetrieb stehen (Angestellte, Arbeiter und Auszubildende). Die Arbeiter sind in folgende Gruppen gegliedert: Facharbeiter (einschl. angestelltenversicherungspflichtiger Poliere, Schachtmeister und Meister); Fachwerker, Werker, Baumaschinisten und Arbeiter mit angelernten Spezialtätigkeiten, ferner gewerblich Auszubildende, Umschüler, Anlernlinge und Praktikanten. Die kaufmännischen und technischen Auszubildenden sind bei den kaufmännischen und technischen Angestellten ausgewiesen. Nachgewiesen wird der Beschäftigungsstand am Monatsende; bei größeren Zeiträumen der jeweilige Durchschnitt für die betreffenden Monate; für den Bereich Bauinstallation, Sonstiges Baugewerbe erfolgt der Nachweis am Quartalsende.

Entgelte

Bei den Entgelten ist die Summe der lohnsteuerpflichtigen Bruttobezüge (Bar- und Sachbezüge) anzugeben.

Diese Beträge verstehen sich ohne Arbeitgeberanteile zur Kranken-, Renten- und Arbeitslosenversicherung, ohne Beiträge zu den Sozialkassen des Baugewerbes, Winterbeschäftigungs-Umlage, ohne Aufwendungen für die betriebliche Alters-, Invaliditäts- und Hinterbliebenenversorgung, ohne gezahltes Vorruhestandsgeld.

Den Entgelten sind auch die Bezüge von Gesellschaftern, Vorstandsmitgliedern und anderen leitenden Kräften zuzurechnen, soweit sie steuerlich als Einkünfte aus nichtselbstständiger Arbeit anzusehen sind.

¹ NACE – Nomenclature générale des activités économiques dans les Communautés européennes – Statistische Systematik der Wirtschaftszweige in der EuroEuropäischen Gemeinschaft.

² NACE Rev. 1.1 mit Wirkung vom 1. Januar 2009 ersetzt durch NACE Rev. 2 (VERORDNUNG (EG) Nr. 1893/2006 DES EUROPÄISCHEN PARLAMENTS UND DES RATES vom 20. Dezember 2006

Geleistete Arbeitsstunden

Alle von Inhabern, Angestellten, Arbeitern und Auszubildenden auf Baustellen, Bauhöfen und in Werkstätten tatsächlich geleisteten (nicht die bezahlten) Arbeitsstunden. Nicht einbezogen sind die für Bürotätigkeit geleisteten Arbeitsstunden.

Umsatz (ohne Umsatzsteuer)

Als Umsatz gelten die dem Finanzamt für die Umsatzsteuer zu meldenden steuerbaren Beträge im Bundesgebiet einschl. Umsatz aus Subunternehmertätigkeit und der einbehaltenen Teilleistungen aus der Vergabe an Subunternehmer. Ab Berichtsmonat Oktober 1990 erstrecken sich die Meldungen der Baubetriebe auf das Bundesgebiet nach dem Gebietsstand ab dem 3. Oktober 1990. Zum Umsatz zählen seit dem 1. Januar 1980 auch Anzahlungen für Teilleistungen oder Vorauszahlungen vor Ausführung der entsprechenden Lieferungen oder Leistungen³.

Der Gesamtumsatz enthält außer dem baugewerblichen Umsatz (Umsatz aus Bauleistungen) die Handels- und sonstigen Umsätze. Hierzu zählen z. B. in der eigenen Bauleistung nicht abgerechnete Umsätze aus sonstigen eigenen Erzeugnissen (Baustoffe, Betonwaren u. dgl.), Umsätze aus Lohnarbeiten für Dritte und sonstigen Dienstleistungen sowie die Erlöse aus Vermietung und Verpachtung (einschl. Leasing) u.ä.

Auftragseingang im Bereich Bauhauptgewerbe

Wert (ohne Umsatzsteuer) aller im Berichtsmonat vom Betrieb fest akzeptierten Aufträge für Bauleistungen im Inland. Um Doppelzählungen zu vermeiden, wird der Auftragseingang nur von dem Betrieb gemeldet, der den Bauauftrag (einschließlich Argen-Anteilen) ausführen wird, d.h. an Subunternehmer zu vergebende Teile von Bauaufträgen werden nicht in die eigene Meldung einbezogen. Für Deutschland werden die Indizes des Auftragseingangs auf Basis 2010 = 100 ermittelt. Die Auftragseingänge werden im Rahmen der monatlichen Bauberichterstattung bei Betrieben mit im allgemeinen 20 tätigen Personen und mehr erfasst. Die Berechnung der Volumenindizes erfolgt durch Preisbereinigung der Wertindizes anhand der jeweiligen Preisindexziffern für Bauleistungen.

Auftragsbestand im Bereich Bauhauptgewerbe

Wert (ohne Umsatzsteuer) aller akzeptierten, noch nicht ausgeführten Aufträge für Bauleistungen (einschließlich Argen-Anteilen) am Ende des Berichtszeitraums. An Subunternehmer vergebene Aufträge werden nicht einbezogen. Bei der Ermittlung des Auftragsbestandes wird vom Auftragswert bereits im Bau befindlicher Projekte der Teil abgesetzt, der produktions- oder fertigungstechnisch schon fertig gestellt ist (ohne Berücksichtigung der Abnahme oder Abrechnung). Die Berechnung des Index des Auftragsbestandes erfolgt analog zur Berechnung des Index des Auftragseingangs.

Mixmodell

Sowohl das Bauhaupt- als auch das Ausbaugewerbe ist durch eine Vielzahl von kleinen Betrieben geprägt. Diese spielen in der Summe eine wichtige Rolle für die Darstellung der konjunkturellen Entwicklung. Um diese wichtige Gruppe ebenfalls mit in die Betrachtung zu nehmen, werden die Daten des Monatsberichts im Bauhauptgewerbe bzw. des Vierteljahresberichtes im Ausbaugewerbe, die jeweils lediglich Betriebe mit 20 und mehr tätigen Personen erfassen, um Verwaltungsdaten für die Betriebe mit weniger als 20 Beschäftigten ergänzt. Die Verwaltungsdaten umfassen Umsatzdaten der Finanzverwaltung und Beschäftigtendaten der Bundesagentur für Arbeit. Das Ergebnis dieses so genannten Mixmodells entspricht praktisch einer Totalzählung. Die Anwendung des Mixmodells zielt darauf ab, die Darstellung der konjunkturellen Entwicklung im Bauhauptgewerbe bzw. Ausbaugewerbe zu vervollständigen und damit die Aussagefähigkeit, Relevanz und Belastbarkeit der Ergebnisse zu verbessern.

Der Ergebnismachweis zu diesen Mixmodellen erfolgt in den Tabellen 2.3 und 2.8.

³ Siehe Umsatzsteuergesetz (UStG).

Besondere Ergebnismachweise im Bereich Bauhauptgewerbe

Die Merkmale geleistete Stunden, baugewerblicher Umsatz, Auftragseingang und -bestand werden nach der Art der errichteten Bauten und z. T. nach Auftraggebern erhoben (siehe dazu die Übersicht).

NACHWEIS DER ZUORDNUNG DER BAUARTEN ↔ AUFTRAGGEBER

in den Erhebungen der Betriebe im Bereich Bauhauptgewerbe

I. Bauart → Auftraggeber

Bauart	Auftraggeber / Auftraggebergruppe	
Hochbau ¹	Wohnungsbau	Ohne Nachweis des Auftraggebers
	Gewerblicher und industrieller Hochbau, landwirtschaftlicher Bau ^{3 4}	
	Bauten für Körperschaften des öffentlichen Rechts (ohne Bauten für Organisationen des öffentlichen Rechts ohne Erwerbszweck) ⁴	
	Bauten für Organisationen des öffentlichen und privaten Rechts ohne Erwerbszweck ⁴	
Tiefbau ²	Straßenbau	Ohne Nachweis des Auftraggebers
		Gewerblicher und industrieller Bau
	Tiefbau (ohne Straßenbau)	Bauten für Körperschaften des öffentlichen Rechts (einschließlich für Organisationen des öffentlichen und privaten Rechts ohne Erwerbszweck) ⁴

1 Einschl. Landwirtschaftlicher Tiefbau.

2 Ohne Landwirtschaftlicher Tiefbau.

3 Wird bei der Ergebnisdarstellung zum gewerblichen Bau gerechnet.

II. Auftraggeber → Bauart

Auftraggeber / Auftraggebergruppe		Bauart
Gewerblicher Bau	Private Auftraggeber ⁵	Hochbau
		Tiefbau
Öffentlicher Bau	Körperschaften des öffentlichen Rechts (ohne Organisationen ohne Erwerbszweck)	Hochbau
	Organisationen des öffentlichen und privaten Rechts ohne Erwerbszweck	Hochbau
Ohne Nachweis des Auftraggebers	–	Wohnungsbau (Hochbau)
	–	Straßenbau (Tiefbau)

4 Ohne Wohnungsbau.

5 Ohne Wohnungsbau, Straßenbau.

Bautätigkeit

Die Bautätigkeitsstatistik, angeordnet durch das Gesetz über die Statistik der Bautätigkeit im Hochbau und die Fortschreibung des Wohnungsbestandes (Hochbaustatistikgesetz - HBauStatG) vom 5. Mai 1998 (BGBl. I S. 869), erstreckt sich auf genehmigungs- oder zustimmungsbedürftige sowie landesrechtlichen Verfahrensvorschriften unterliegende Baumaßnahmen im Hochbau, bei denen Wohnraum oder sonstiger Nutzraum geschaffen oder verändert wird sowie auf Gebäude und Gebäudeteile, deren Nutzung geändert wird. Außerdem wird zum Jahresende der Baufortschritt der genehmigten, aber noch nicht fertiggestellten Bauvorhaben (Bauüberhang) festgestellt.

Nachgewiesene Merkmale

Gebäude

Als Gebäude gelten gemäß der Systematik der Bauwerke selbstständig benutzbare, überdachte Bauwerke, die auf Dauer errichtet sind und von Menschen betreten werden können. Sie dienen dem Schutz von Menschen, Tieren oder Sachen. Hierbei kommt es auf die Umschließung durch Wände nicht an. Gebäude in diesem Sinne sind auch selbstständig benutzbare, unterirdische Bauwerke. Unterkünfte, wie z. B. Baracken, Gartenlauben, Behelfsheime u. dgl., die nur für begrenzte Dauer errichtet oder von geringem Wohnwert sind, werden – ebenso wie behelfsmäßige Nichtwohnbauten und freistehende selbstständige Konstruktionen – nicht erfasst.

Wohngebäude

sind Gebäude, die mindestens zur Hälfte (gemessen an der Gesamtnutzfläche) Wohnzwecken dienen. Hierzu rechnen auch Ferien-, Sommer- und Wochenendhäuser.

Wohngebäude mit Eigentumswohnungen

sind Wohngebäude, die ausschließlich, soweit nicht Teileigentum für Nichtwohnzwecke besteht, Wohneinheiten enthalten, an denen durch Eintragung im Wohnungsgrundbuch Sondereigentum nach den Vorschriften des Wohnungseigentumsgesetzes vom 30.7.1973 (BGBl. I S. 910) begründet worden ist oder werden soll.

Wohnheime

sind Wohngebäude, in denen bestimmte Personengruppen gemeinschaftlich wohnen. Sie dienen primär dem Wohnen, besitzen Gemeinschaftseinrichtungen (z. B. Gemeinschaftsverpflegung, Gemeinschaftsräume)

Nichtwohngebäude

sind Gebäude, die überwiegend für Nichtwohnzwecke (gemessen an der Gesamtnutzfläche) bestimmt sind. Im Nichtwohnbau werden Bagatellebauten – mit Ausnahme von Gebäuden mit Wohnraum – bis zu einem Volumen von 350 m³ Rauminhalt oder 18 000 EUR (veranschlagte Kosten des Bauwerkes) nicht erfasst.

Infrastrukturgebäude

Als Infrastrukturgebäude werden im Rahmen des Nichtwohnbau im Wesentlichen nur Gebäude von unmittelbarem öffentlichen Interesse erfasst. Hierzu rechnen insbesondere Gebäude im Bildungs- und Kultursektor, im Gesundheits-, Sozial- und Verkehrswesen sowie im Bereich der Ver- und Entsorgung und der Freizeitgestaltung.

Fertigteilbau

Ein Bauwerk gilt als Fertigteilbau, wenn geschosshohe oder raumbreite tragende Fertigteile für Außen- oder Innenwände verwendet werden. Hierzu zählen auch Gebäude, bei denen nur der überwiegende Teil der tragenden Konstruktion aus Fertigteilen besteht.

Rauminhalt

Gemäß DIN 277 ergibt sich der Rauminhalt von Bauwerken durch deren Begrenzungsflächen. Berechnungsgrundlage sind die Grundrissflächen sowie die über den Grundrissebenen anzusetzenden Höhen (z. B. Gebäudehöhe, Geschosshöhe, Raumhöhe).

Nutzfläche

Als Nutzfläche (ohne Wohnfläche; DIN 277) gilt derjenige Teil der Netto-Grundfläche (ohne Wohnfläche), welcher der Zweckbestimmung und Nutzung des Bauwerks dient. Zur Nutzfläche gehören die Grundflächen der Nutzungsarten Nr. 1 bis 7; nicht jedoch die Technische Funktionsfläche sowie die Verkehrsfläche.

Wohnfläche

Die Wohnfläche von Wohnungen (entsprechend der II. Berechnungsverordnung) ist die Summe der anrechenbaren Grundflächen der Räume, die ausschließlich zu einer Wohnung gehören.

Wohnung

Eine Wohnung besteht aus einem oder mehreren Räumen, welche die Führung eines Haushalts ermöglichen, darunter stets eine Küche oder ein Raum mit Kochgelegenheit. Eine Wohnung hat grundsätzlich einen eigenen abschließbaren Zugang unmittelbar vom Freien, von einem Treppenhaus oder einem Vorraum, ferner Wasserversorgung, Abguss und Toilette, die auch außerhalb des Wohnungsabschlusses liegen können.

Kosten des Bauwerkes

Als Kosten des Bauwerkes werden die zum Zeitpunkt der Baugenehmigung veranschlagten Kosten der Baukonstruktion (einschließlich Erdarbeiten), die Kosten der Installation, deren betriebstechnische Anlagen und die Kosten für betriebliche Einbauten sowie für besondere Bauausführungen erfasst. Sie schließen die Umsatzsteuer ein.

Ergänzende Angaben für die Bauwirtschaft¹

(Erläuterungen zu den einzelnen Tabellen)

Mit Beginn des Jahres 2009 wird die Wirtschaftszweigklassifikation 2003 (WZ 2003) durch die neue „Klassifikation der Wirtschaftszweige – Ausgabe 2008“ (WZ 2008) ersetzt. Ebenso wird das „Systematische Güterverzeichnis für Produktionsstatistiken, Ausgabe 2002“ auf die Ausgabe 2009 (GP 2009) umgestellt. Die Tabellen werden stufenweise an die neuen Klassifikationen angepasst. Die noch nicht umgestellten Tabellen basieren – soweit eine Zuordnung nach Wirtschaftszweigen erfolgt – auf der Klassifikation, die auf der jeweiligen Tabelle angegeben ist.

8 Indizes für das Produzierende Gewerbe

8.1 Index des Umsatzes im Verarbeitenden Gewerbe (Wertindex)

Umsatz (ohne Mehrwertsteuer) der in der monatlichen Berichterstattung erfassten Betriebe ausgewählter Wirtschaftszweige des Verarbeitenden Gewerbes mit im allgemeinen 50 tätigen Personen und mehr.

8.2 Index des Umsatzes im Verarbeitenden Gewerbe (Volumenindex)

Für die Berechnung preisbereinigter Umsatzmessziffern werden Messzahlen der Erzeugerpreise gewerblicher Produkte verwendet.

8.3 Produktionsindex für das Produzierende Gewerbe

Berechnet zur Basis 2010 auf repräsentativer Grundlage unter Ausschaltung der Preisveränderungen.

9 Produktion ausgewählter Erzeugnisse im Produzierenden Gewerbe

Ergebnisse der vierteljährlichen Produktionsstatistik für zum Absatz bestimmte Waren bzw. Warenarten in der Gliederung des „Systematischen Güterverzeichnisses für Produktionsstatistiken, Ausgabe 2009 (GP2009)“.

10 Bergbau und Gewinnung von Steinen und Erden; Verarbeitendes Gewerbe

Ergebnisse des Monatsberichts für Betriebe im Bergbau und im Verarbeitenden Gewerbe. Der Berichtskreis umfasst Betriebe von Unternehmen mit im allgemeinen 50 tätigen Personen und mehr einschließlich Handwerk.

11 Handwerk

Ergebnisse der vierteljährlichen repräsentativen Handwerksberichterstattung (HwB). Die Auswahlgesamtheit für die Stichprobe der HwB setzt sich zum einen aus bei der Handwerkszählung 1995 erfassten Unternehmen und zum anderen aus den (echten) Neuzugängen in die Handwerksrolle nach dem Stichtag der Handwerkszählung zusammen.

Bei der Berechnung der Messzahlen wird intern auf Absolutwerte zurückgegriffen.

12 Preise

12.1 Ausgewählte Preisindizes für Bauwerke

Die vierteljährlich ermittelten Baupreise sind Preise für einzelne Bauleistungen und stammen aus Abschlüssen zwischen Bauherren und Bauunternehmern.

Die Berechnung des Index erfolgt auf der Basis 2010 = 100.

12.2 Kaufwerte für Bauland

Erhebungsgegenstand sind die Verkäufe von unbebauten Grundstücken mit einer Größe von 100 m² und mehr, soweit sie in den Baugebieten der Gemeinden des Bundesgebietes liegen und somit Baulandeigenschaft besitzen. Die für die Statistik erforderlichen Erhebungsmerkmale zur Ermittlung der durchschnittlichen Kaufwerte werden den Grundstückskaufverträgen entnommen. Auskunftspflichtig dafür sind die Finanzämter oder die Geschäftsstellen der Gutachterausschüsse für Grundstückswerte.

12.3 Index der Erzeugerpreise ausgewählter gewerblicher Produkte

Die Messzahlen beruhen auf Verkaufspreisen, die monatlich bei den Erzeugerfirmen erhoben werden. Änderungen dieser Preise, die auf Qualitätsunterschieden oder auf geänderten Lieferungs- und Zahlungsbedingungen beruhen, werden bei der Berechnung der Messzahlen ausgeschaltet.

12.4 Preisindex für die Lebenshaltung - Deutschland -

Die Mieten der im Preisindex für die Lebenshaltung aller privaten Haushalte erfassten Wohnungsarten verstehen sich einschließlich Nebenkosten wie Kanalisation, Straßenreinigung, Müllabfuhr, Kaminreinigung, Treppenhausbeleuchtung und Wasserverbrauch (Nettokaltemiete und kalte Betriebskosten – Bruttokaltemiete).

¹ Ausführliche fachliche und methodische Hinweise zu den nachfolgenden Statistiken enthalten die jeweiligen Fachveröffentlichungen (siehe Anhang).
Statistisches Bundesamt, Ausgewählte Zahlen Bau, 01/2017

13 Entgelte

13.1 Durchschnittliche Arbeitszeiten und Verdienste der vollzeitbeschäftigten Arbeitnehmer in ausgewählten Gewerbegruppen

Die nachgewiesenen Wochenarbeitszeiten, Bruttostunden- und Bruttomonatsverdienste für die Arbeitnehmer sind Durchschnittsangaben je vollzeitbeschäftigtem Arbeitnehmer. Die Erhebung wird auf repräsentativer Grundlage durchgeführt, wobei im allgemeinen etwa 13 % der Betriebe mit 10 tätigen Personen und mehr (im Hoch- und Tiefbau mit 5 tätigen Personen und mehr) erfasst werden. Bei der Erhebung werden keine individuellen Angaben für einzelne Arbeitnehmer, sondern die aus der betrieblichen Abrechnung anfallenden Lohnsummen für jeweils ganze Arbeitsgruppen erfragt (Summenmethode).

13.2 Index der tariflichen Stundenlöhne (Zeitlohn) für männliche Arbeiter in der höchsten tarifmäßigen Altersstufe

Die Indexberechnungen bauen auf sämtlichen Lohn- bzw. Gehaltsgruppen eines Tarifvertrages auf. Tariferhöhungen, die nicht linear, sondern in unterschiedlicher Höhe für die einzelnen Gruppen erfolgen, kommen also ihrer tatsächlichen Bedeutung entsprechend in den Ergebnissen zum Ausdruck.

Die Indizes werden nach der Formel von Laspeyres berechnet, d.h. sie messen die reine Tarifierwicklung unter Ausschaltung von Änderungen in der Beschäftigungsstruktur. Die Wertgewichte für die Wägung werden durch Multiplikation der Beschäftigtenzahlen im Basisjahr mit dem Tarifsatz im Basisjahr gewonnen.

14 Geld und Kredit

14.1 Hypothekarkreditzinsen sowie Renditen festverzinslicher inländischer Wertpapiere

Monatliche Darstellung der Durchschnittszinssätze und der Streubreite der Effektivverzinsung von Hypothekarkrediten auf Wohngrundstücke sowie der Umlaufrenditen von tarifbesteuerten festverzinslichen Wertpapieren an Hand der Veröffentlichungen der Deutschen Bundesbank.

14.2 Insolvenzen

Insolvenzverfahren = beantragte Konkursverfahren plus eröffnete Vergleichsverfahren abzüglich Anschlusskonkurse. Anschlusskonkurse = beantragte Konkursverfahren, die als eröffnete Vergleichsverfahren bereits statistisch erfasst wurden.

15 Betriebe und tätige Personen im Baugewerbe

15.1 Ergebnisse der Jahreserhebung im Bauhauptgewerbe

15.2 Ergebnisse der Jahreserhebung im Ausbaugewerbe

Anhang

Hinweise auf ausgewählte Veröffentlichungen des Statistischen Bundesamtes, in denen Daten über die Bauwirtschaft in ausführlicherer Form dargestellt werden.

Hinweise auf ausgewählte Veröffentlichungen anderer Stellen, in denen Daten über die Bauwirtschaft in ausführlicherer Form dargestellt werden.

Allgemeiner Überblick

Deutschland

Ergebnisse der Bauberichterstattung ¹

Gegenstand der Nachweisführung	Einheit	Januar 2017	Dezember 2016	Januar 2016	Januar bis Dezember 2016	Januar 2017		Januar bis Dezember 2016
						Veränderung in Prozent gegenüber		
						Dezember 2016	Januar 2016	Januar bis Dezember 2015

Bauhauptgewerbe - Betriebe des Monatsberichtsgebietes - ²

Tätige Personen im Baugewerbe	1 000	426	418	401	417	1,8	6,1	2,7
Geleistete Arbeitsstunden	1000 Std	25 100	35 077	25 155	511 514	- 28,4	- 0,2	3,5
dar.: Wohnungsbau	1000 Std	6 295	8 416	6 124	120 497	- 25,2	2,8	6,4
Gewerblicher Bau	1000 Std	11 480	13 946	11 307	200 871	- 17,7	1,5	1,8
Öffentl. u. Straßenbau	1000 Std	7 324	12 715	7 724	190 146	- 42,4	- 5,2	3,4
Hochbau	1000 Std	14 324	17 750	14 227	255 786	- 19,3	0,7	4,3
Tiefbau	1000 Std	10 776	17 327	10 928	255 728	- 37,8	- 1,4	2,6
Baugewerblicher Umsatz ³	Mill. EUR	3 146	7 586	2 861	70 893	- 58,5	10,0	7,5
dar.: Wohnungsbau	Mill. EUR	780	1 694	710	16 434	- 54,0	9,8	13,0
Gewerblicher Bau	Mill. EUR	1 432	3 266	1 302	29 659	- 56,1	10,0	4,0
Öffentl. u. Straßenbau	Mill. EUR	934	2 626	848	24 800	- 64,4	10,1	8,4
Hochbau	Mill. EUR	1 920	4 202	1 781	39 234	- 54,3	7,8	7,8
Tiefbau	Mill. EUR	1 226	3 384	1 080	31 659	- 63,8	13,5	7,1
Produktionsindex (Originalwert)	2010 = 100	77,8	101,8	76,0	120,9	- 23,6	2,4	38,2
Arbeitstage	Anzahl	22	22	21				

¹ Siehe Erläuterungen zu den Monatsberichten für das Bauhauptgewerbe.

² Betriebe mit i.d.R. 20 tätigen Personen und mehr.

³ Ohne Umsatzsteuer.

Allgemeiner Überblick

Deutschland

Ergebnisse der Bauberichterstattung ¹

Gegenstand der Nachweisführung	Einheit	4. Vierteljahr 2016	3. Vierteljahr 2016	4. Vierteljahr 2015	Jahr 2016	4. Vierteljahr 2016		Jahr 2016
						Veränderung in Prozent gegenüber		
						3. Vierteljahr 2016	4. Vierteljahr 2015	Jahr 2015

Baugewerbe - Betriebe des Monats- bzw. Vierteljahresberichtsgebietes - ²

Insgesamt

Tätige Personen im Baugewerbe ³	1 000	768	781	746	765	-1,6	2,9	2,4
Geleistete Arbeitsstunden	1000 Std	239 215	254 457	236 956	947 077	-6,0	1,0	2,8
Baugewerblicher Umsatz ⁴	Mill. EUR	34 883	30 478	33 209	112 846	14,5	5,0	6,1

Bauhauptgewerbe ²

Tätige Personen im Baugewerbe ³	1 000	418	427	407	417	-2,1	2,8	2,7
Geleistete Arbeitsstunden	1000 Std	129 408	142 783	128 820	511 508	-9,4	0,5	3,5
Baugewerblicher Umsatz ⁴	Mill. EUR	21 594	19 924	20 281	70 893	8,4	6,5	7,5

Ausbaugewerbe ²

Tätige Personen im Baugewerbe ³	1 000	350	354	340	348	-1,1	3,0	2,1
Geleistete Arbeitsstunden	1000 Std	109 807	111 674	108 136	435 569	-1,7	1,5	2,1
Baugewerblicher Umsatz ⁴	Mill. EUR	13 288	10 554	12 929	41 953	25,9	2,8	3,8

¹ Siehe Erläuterungen zu den Monats- bzw. Vierteljahresberichten für Bauhauptgewerbe, Ausbaugewerbe.

² Betriebe mit i.d.R. 20 tätigen Personen und mehr.

³ Am Ende des Vierteljahres.

⁴ Ohne Umsatzsteuer.

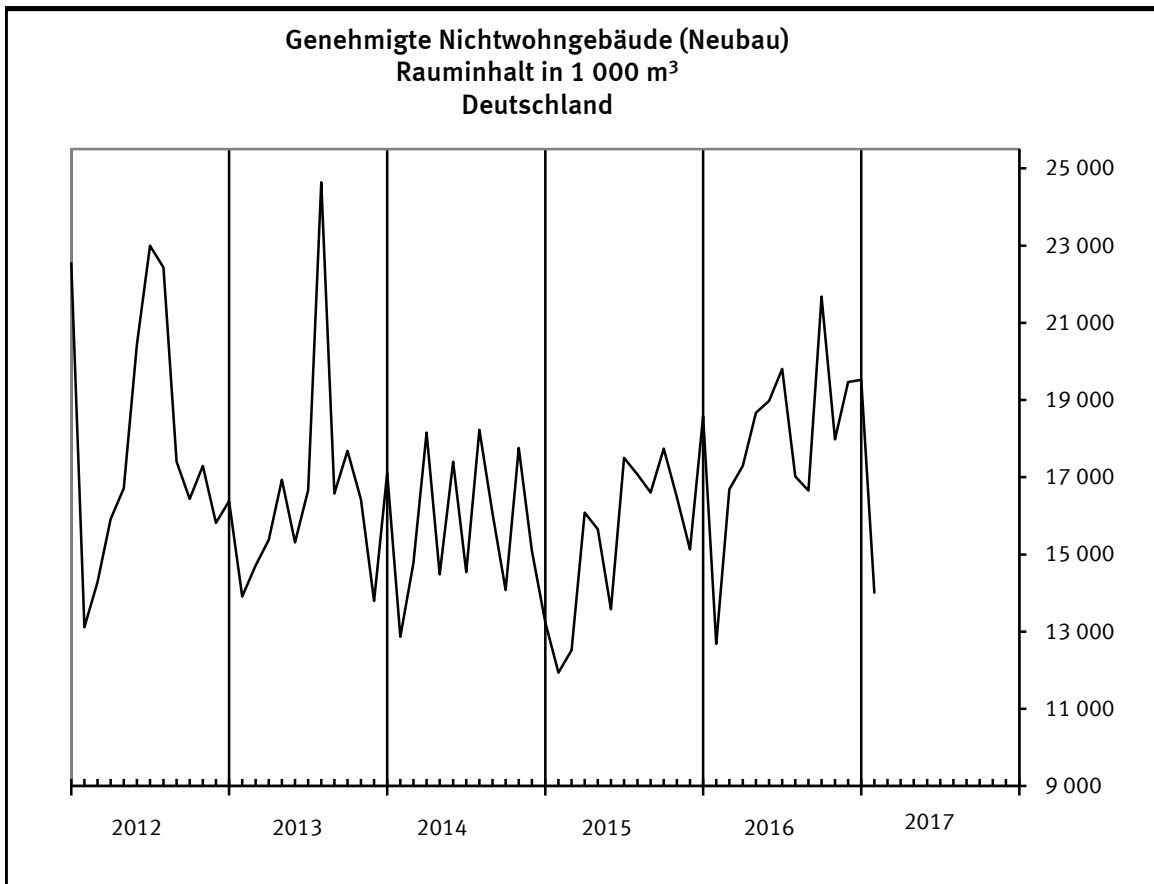
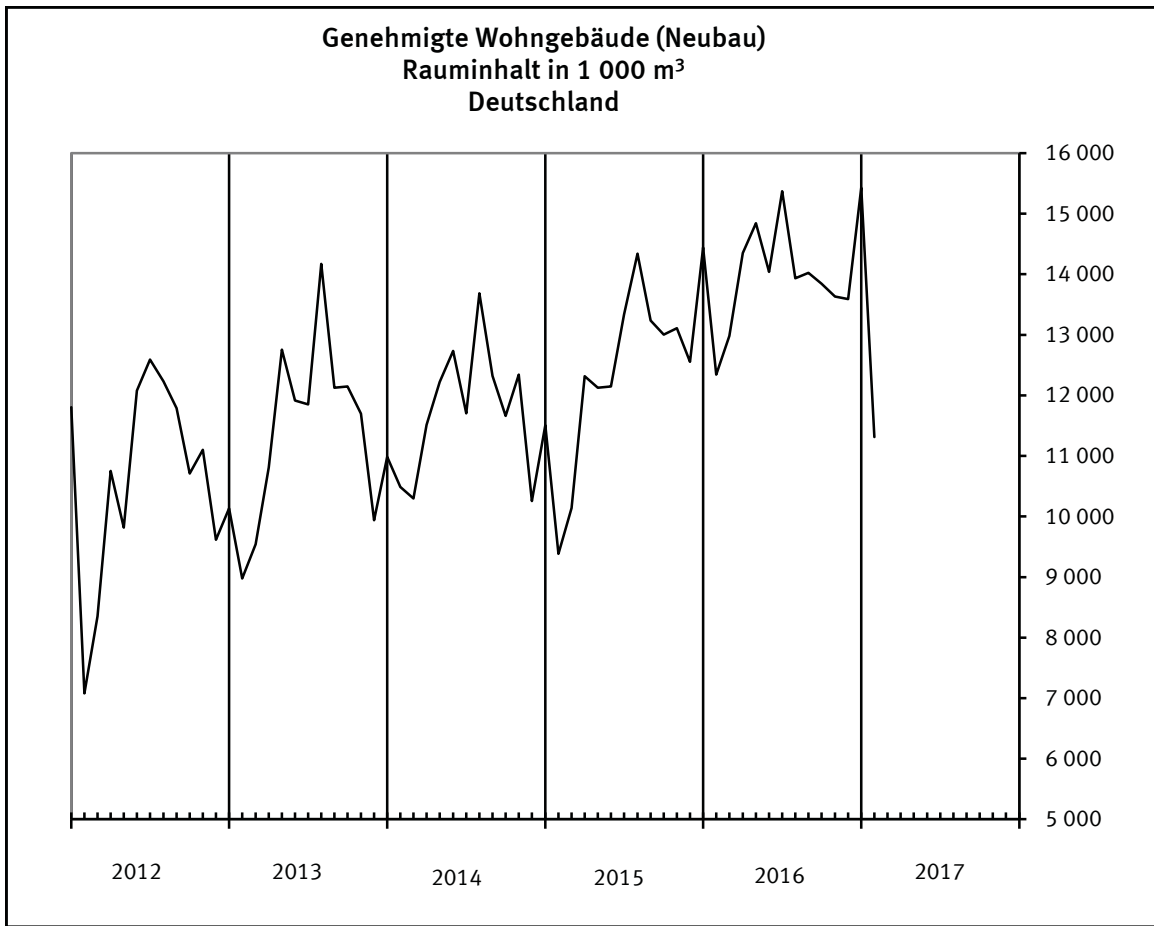

**Genehmigte Wohnungen im Wohn- und Nichtwohnbau (Insgesamt)
Deutschland**

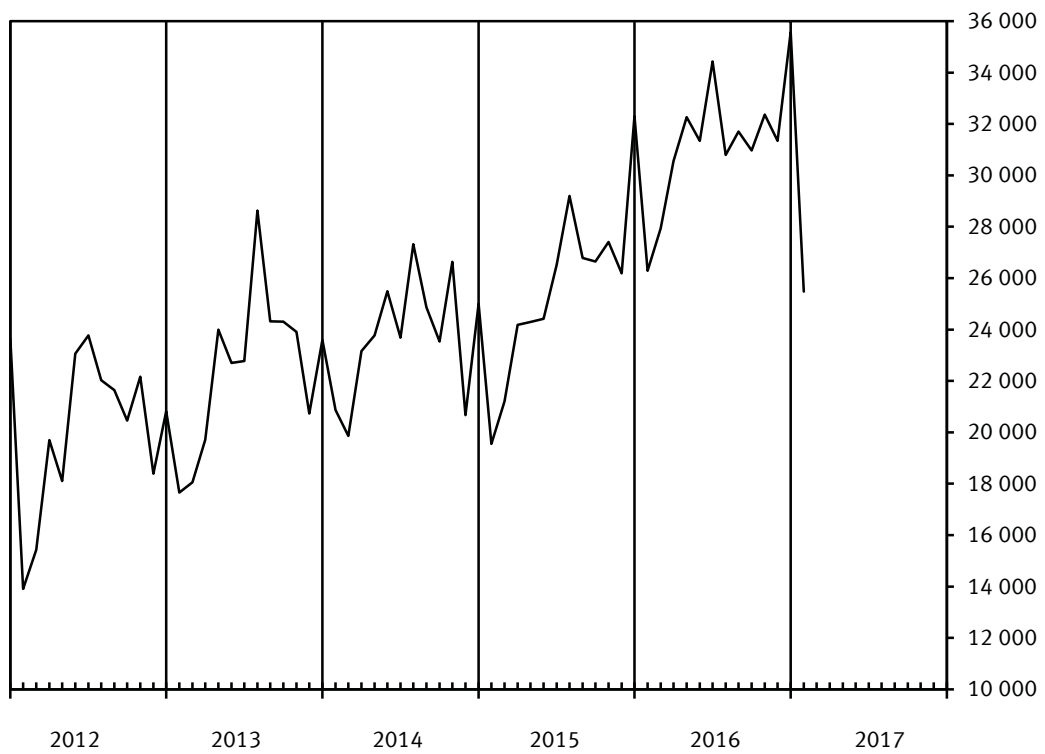

**Veranschlagte Kosten im Wohn- und Nichtwohnbau (Insgesamt)
Mill. EUR
Deutschland**

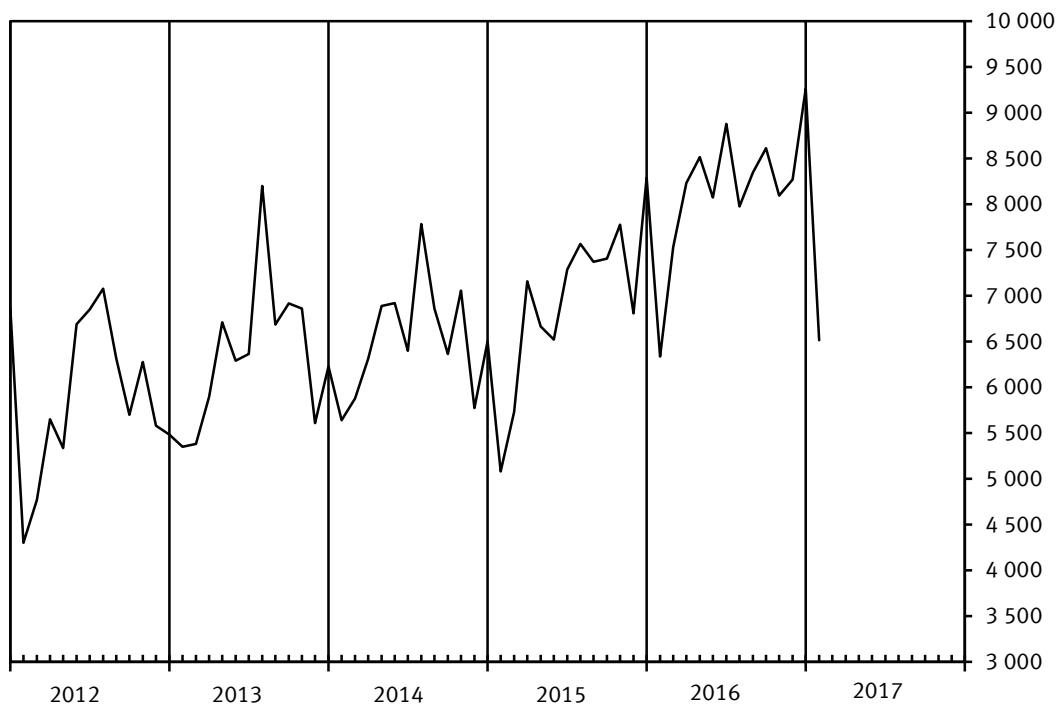

Bauhauptgewerbe

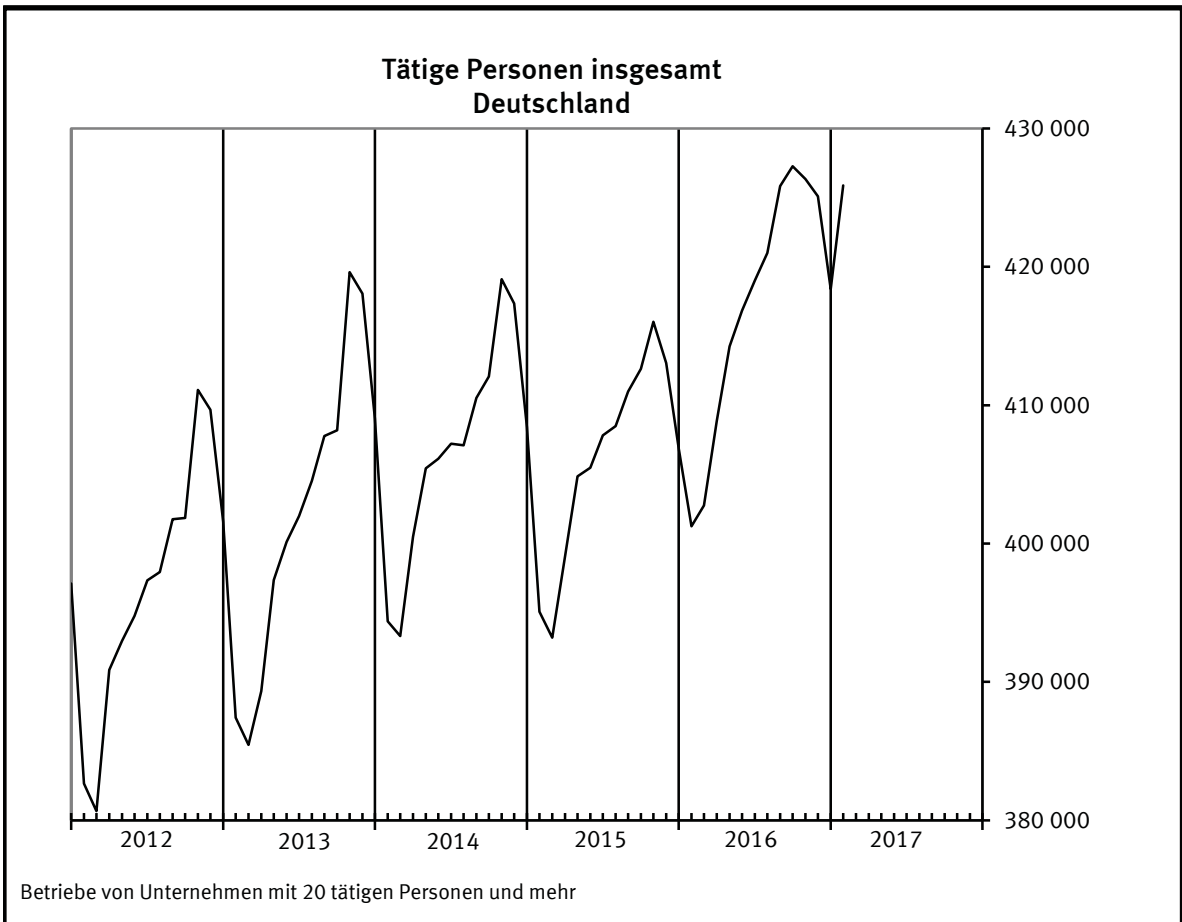
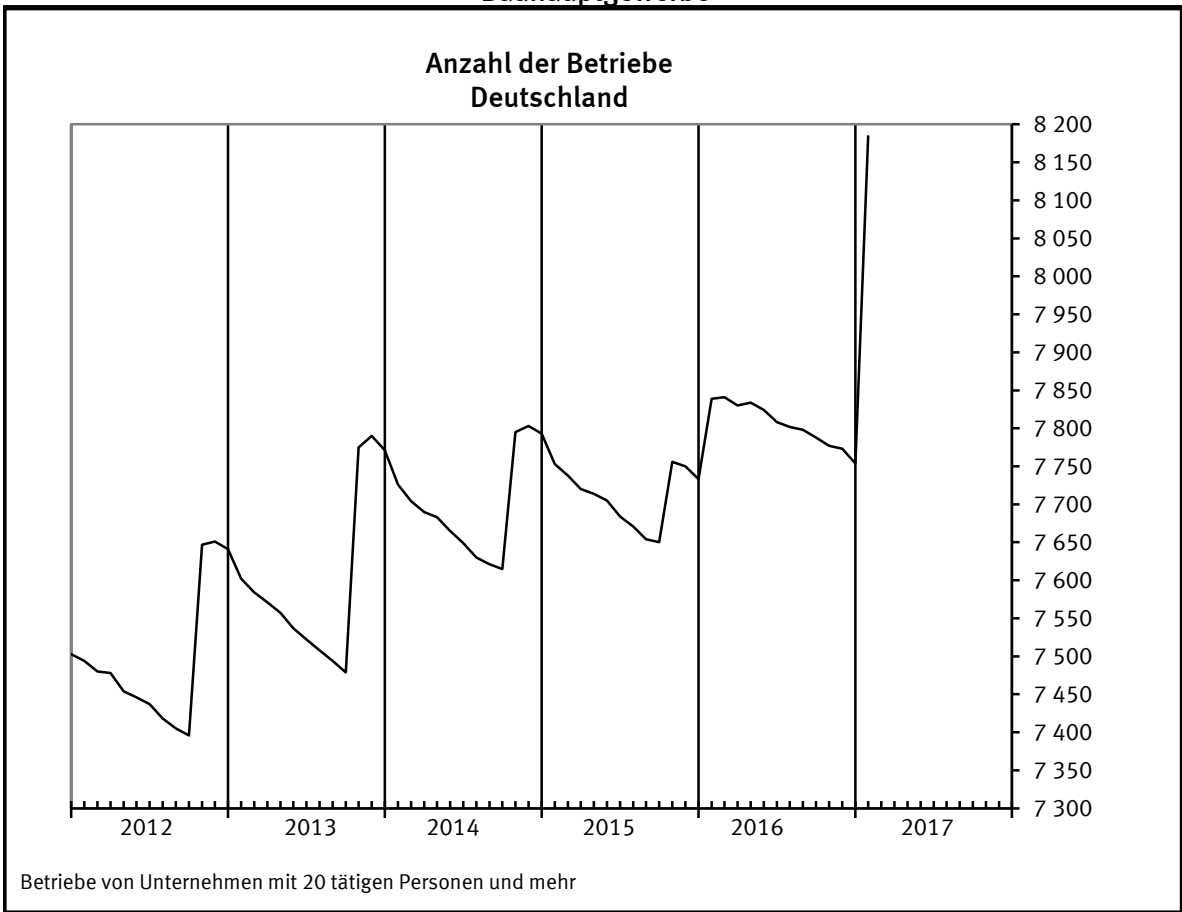

Bauhauptgewerbe

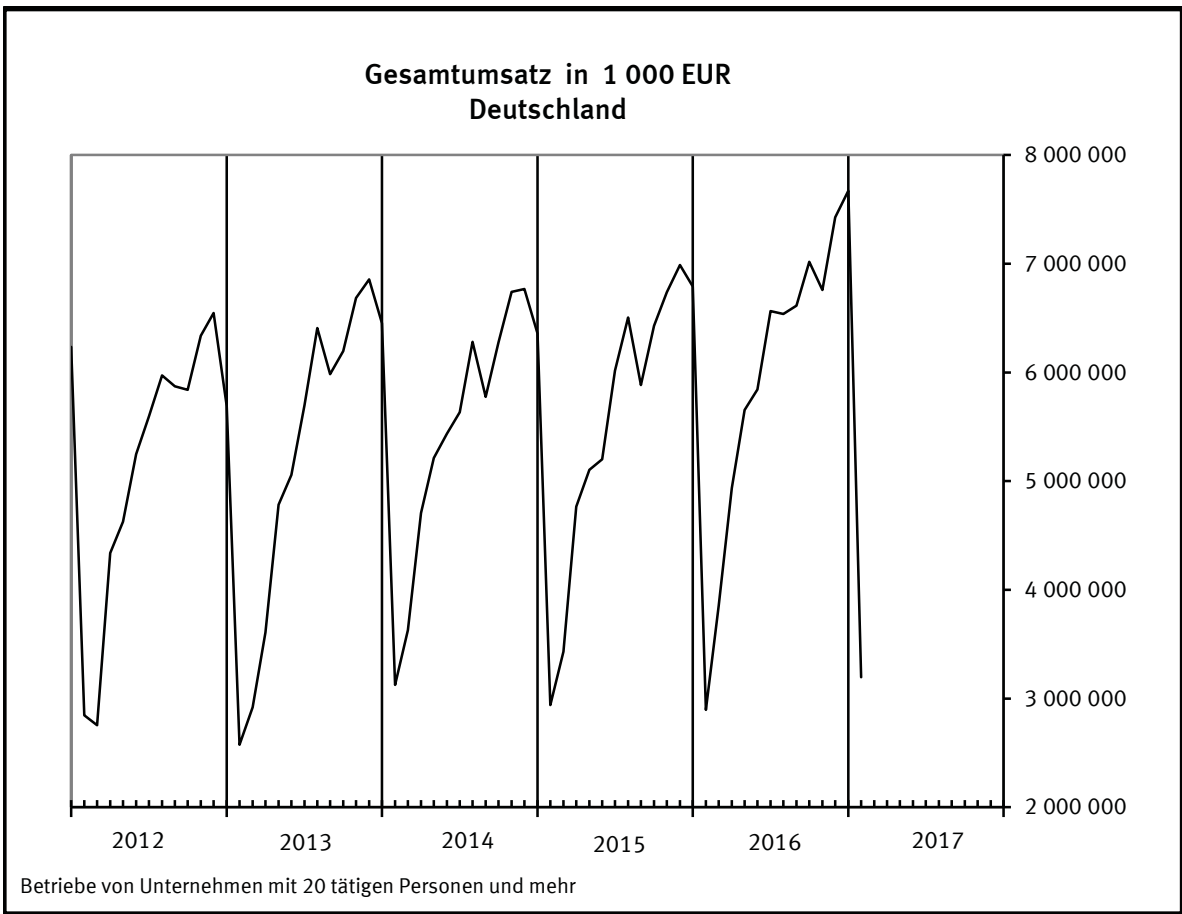
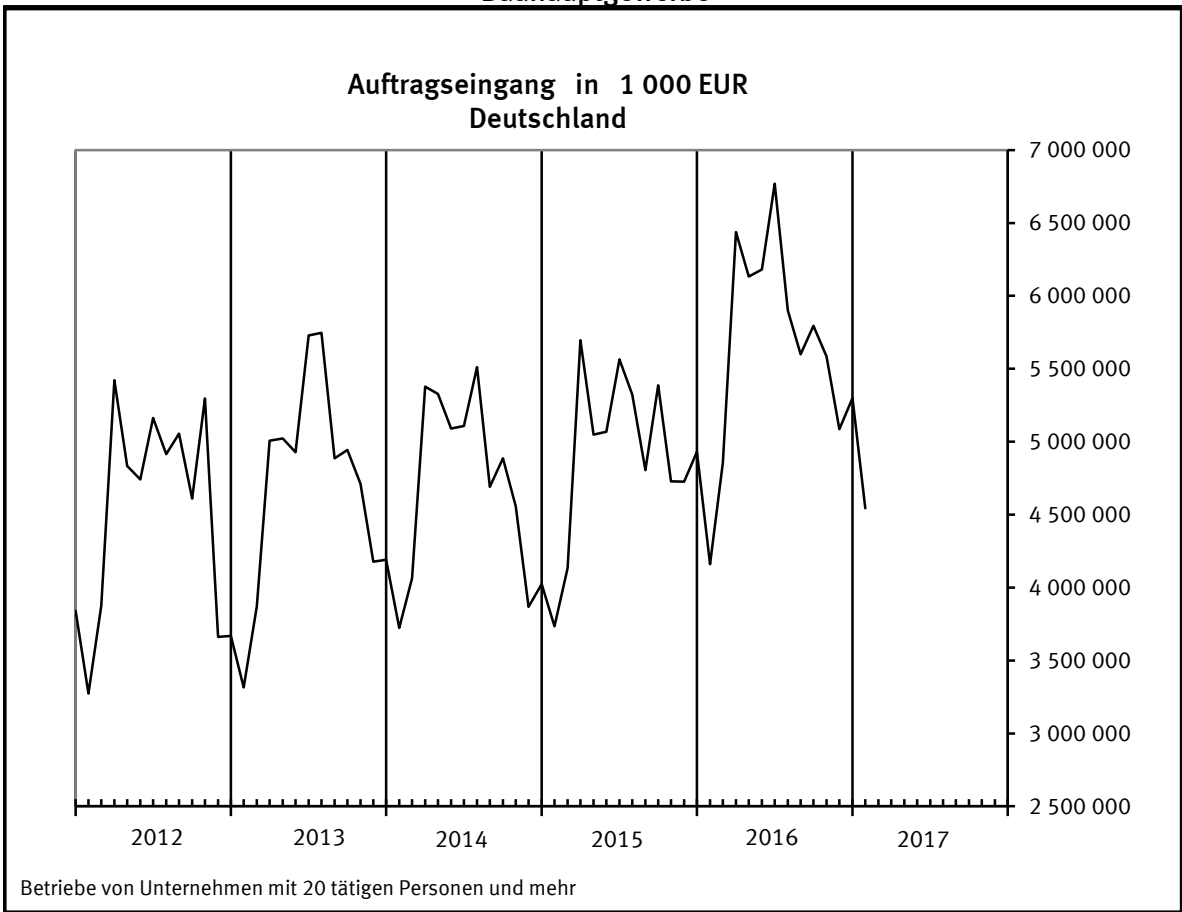

Ausbaugewerbe

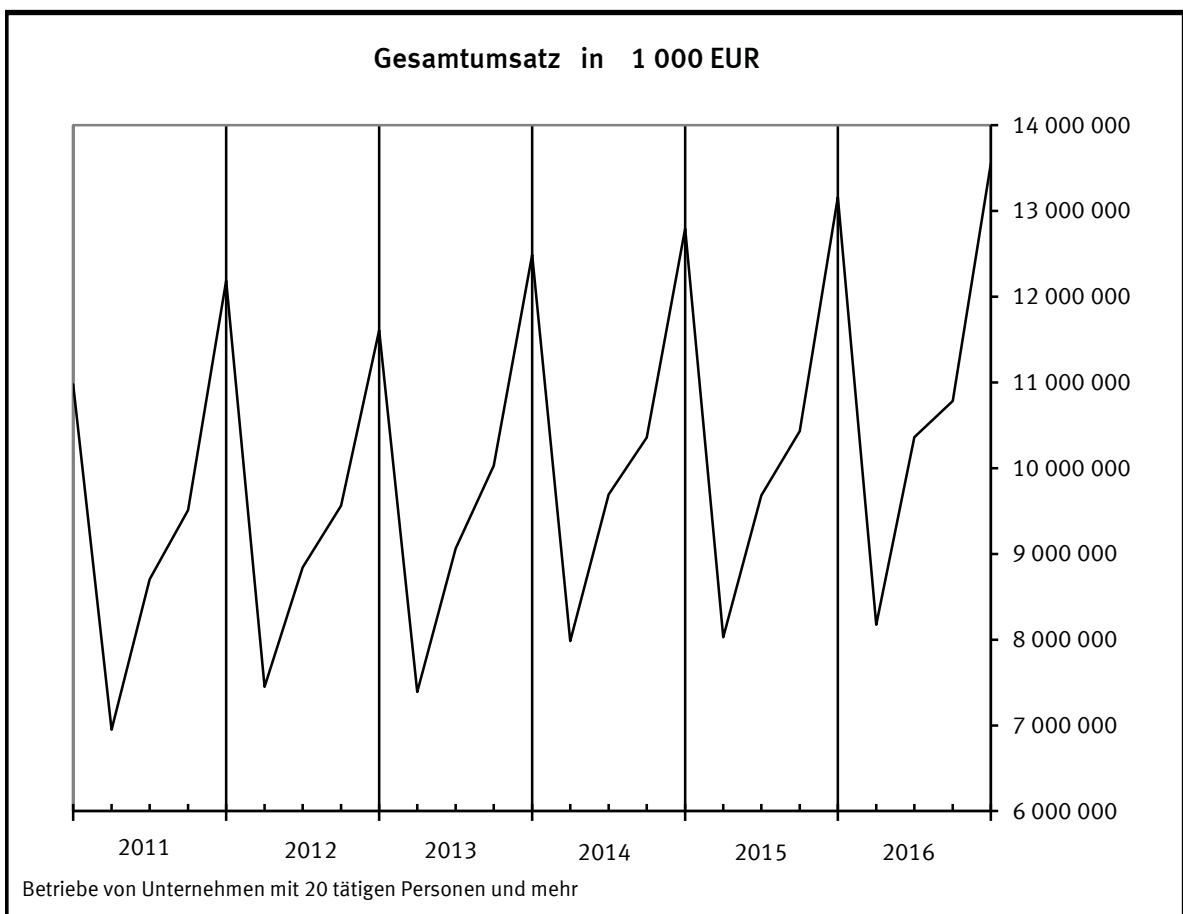
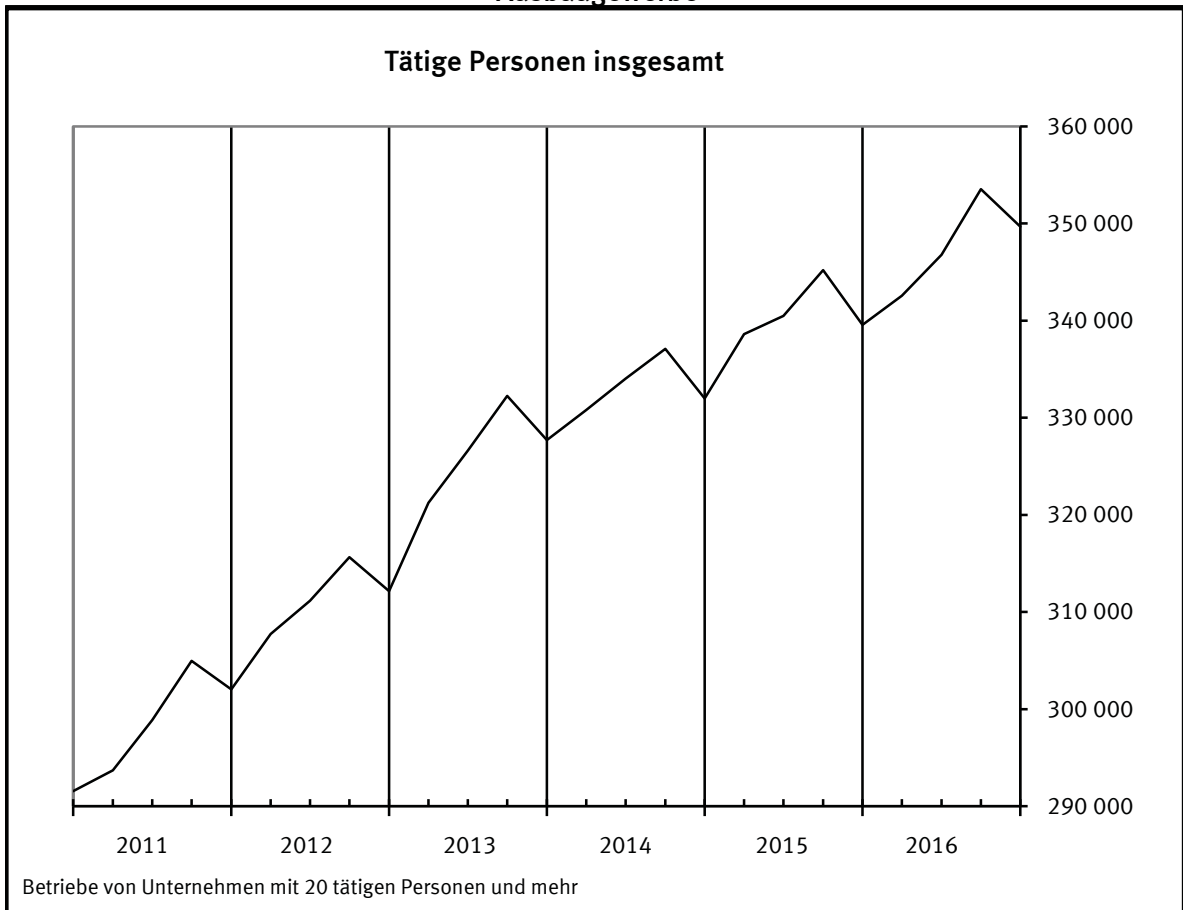

Bauberichterstattung

1 Bauhauptgewerbe

1.1.1 Tätige Personen, Entgelte

- Betriebe von Unternehmen mit 20 tätigen Personen und mehr -

DEUTSCHLAND

Zeitraum	Tätige Personen		Entgelte
	insgesamt	darunter im Baugewerbe	
	Anzahl		1 000 EUR
2016 Januar	404 291	401 237	1 041 476
Februar	405 840	402 755	1 061 072
März	411 995	408 846	1 183 588
April	417 381	414 240	1 271 553
Mai	420 045	416 831	1 293 562
Juni	422 427	419 015	1 334 077
Juli	424 302	420 989	1 322 059
August	429 205	425 827	1 364 066
September	430 584	427 273	1 334 587
Oktober	429 631	426 348	1 310 446
November	428 380	425 089	1 583 215
Dezember	421 631	418 374	1 298 898
2017 Januar	429 385	425 884	1 123 476

Veränderung gegenüber Vormonat in %

2016 Januar	- 1,3	- 1,4	- 17,3
Februar	0,4	0,4	1,9
März	1,5	1,5	11,5
April	1,3	1,3	7,4
Mai	0,6	0,6	1,7
Juni	0,6	0,5	3,1
Juli	0,4	0,5	- 0,9
August	1,2	1,1	3,2
September	0,3	0,3	- 2,2
Oktober	- 0,2	- 0,2	- 1,8
November	- 0,3	- 0,3	20,8
Dezember	- 1,6	- 1,6	- 18,0
2017 Januar	1,8	1,8	- 13,5

Veränderung gegenüber Vorjahreszeitraum in %

2016 Januar	1,6	1,6	- 0,7
Februar	2,4	2,4	9,6
März	2,5	2,4	7,4
April	2,3	2,3	2,9
Mai	2,9	2,8	8,1
Juni	2,8	2,7	5,0
Juli	3,2	3,1	1,3
August	3,8	3,6	9,6
September	3,7	3,5	5,2
Oktober	2,6	2,5	2,4
November	3,1	2,9	7,6
Dezember	2,9	2,8	3,1
Januar	6,2	6,1	7,9

Bauberichterstattung

1 Bauhauptgewerbe

1.1.2 Betriebe, tätige Personen, Bruttoentgelte

- Betriebe von Unternehmen mit 20 tätigen Personen und mehr -

Ergebnis für den Monat Januar 2017

Land	Betriebe	Tätige Personen		Entgelte 1 000 EUR
		insgesamt	darunter im Baugewerbe	
		Anzahl		
Deutschland	8 184	429 385	425 884	1 123 476
Baden-Württemberg	935	56 411	55 842	160 961
Bayern	1 492	81 299	80 677	216 772
Berlin	232	13 162	13 133	36 931
Brandenburg	341	16 314	16 091	38 739
Bremen	53	3 241	2 740	7 099
Hamburg	95	5 467	5 460	18 884
Hessen	540	30 796	30 476	72 998
Mecklenburg-Vorpommern	212	8 539	8 502	19 090
Niedersachsen	930	49 256	48 971	127 096
Nordrhein-Westfalen	1 353	67 898	67 710	193 319
Rheinland-Pfalz	390	19 569	19 301	50 530
Saarland	111	4 945	4 921	13 259
Sachsen	595	30 553	30 344	69 751
Sachsen-Anhalt	321	15 340	15 285	34 960
Schleswig-Holstein	292	12 911	12 863	33 342
Thüringen	292	13 684	13 568	29 745
Veränderung gegenüber Vormonat in %				
Deutschland	5,5	1,8	1,8	-13,5
Baden-Württemberg	7,3	1,8	1,8	-11,2
Bayern	6,4	-2,8	-2,9	-18,4
Berlin	12,1	4,8	4,8	-3,4
Brandenburg	6,2	1,7	1,8	-18,4
Bremen	23,3	15,3	17,7	-5,2
Hamburg	10,5	4,4	4,5	-2,8
Hessen	9,5	14,3	13,6	-7,7
Mecklenburg-Vorpommern	1,0	-1,9	-1,9	-15,2
Niedersachsen	2,5	2,2	2,2	-15,0
Nordrhein-Westfalen	7,3	5,8	5,8	-7,4
Rheinland-Pfalz	2,9	0,6	0,7	-18,2
Saarland	-0,9	-0,4	-0,5	-21,1
Sachsen	3,3	-0,7	-0,7	-16,1
Sachsen-Anhalt	2,6	-3,8	-3,8	-17,5
Schleswig-Holstein	0,7	-1,1	-1,1	-13,3
Thüringen	3,2	0,2	0,3	-19,5
Veränderung gegenüber Vorjahreszeitraum in %				
Deutschland	4,4	6,2	6,1	7,9
Baden-Württemberg	8,8	8,3	8,0	10,2
Bayern	6,0	7,0	6,9	8,2
Berlin	9,4	10,7	10,7	14,0
Brandenburg	4,0	3,9	3,9	9,3
Bremen	26,2	13,4	15,7	22,4
Hamburg	10,5	5,7	5,8	19,7
Hessen	6,3	20,5	19,9	13,8
Mecklenburg-Vorpommern	-0,9	0,6	0,5	12,2
Niedersachsen	1,0	3,7	3,6	7,1
Nordrhein-Westfalen	5,0	6,4	6,4	5,8
Rheinland-Pfalz	1,8	3,7	4,0	1,5
Saarland	-2,6	0,4	0,3	-2,5
Sachsen	3,8	1,9	2,0	4,5
Sachsen-Anhalt	0,3	-1,1	-1,0	1,5
Schleswig-Holstein	-0,7	2,1	2,3	10,1
Thüringen	1,0	3,1	3,1	4,7

Statistisches Bundesamt, Ausgewählte Zahlen Bau, 01/2017

Bauberichterstattung

1 Bauhauptgewerbe

1.1.3 Tätige Personen, Entgelte *

- Betriebe von Unternehmen mit 20 tätigen Personen und mehr -

DEUTSCHLAND NACH LÄNDERN

Zeitraum	Betriebe	Tätige Personen		Entgelte	
		insgesamt	darunter im Baugewerbe		
		Anzahl			1 000 EUR
Baden-Württemberg					
2016	Januar	859	52 085	51 692	146 025
	Februar	861	52 383	51 909	150 334
	März	869	53 152	52 672	164 759
	April	878	53 707	53 237	178 244
	Mai	879	54 654	54 081	174 672
	Juni	877	54 905	54 324	181 072
	Juli	875	55 287	54 716	186 530
	August	875	55 767	55 189	187 110
	September	873	56 159	55 562	182 476
	Oktober	872	55 992	55 390	178 095
	November	874	55 988	55 406	229 331
	Dezember	871	55 434	54 836	181 263
	Januar-Dezember	872	54 626	54 085	2 139 911
Bayern					
2016	Januar	1 408	76 014	75 457	200 267
	Februar	1 416	77 416	76 848	199 580
	März	1 414	80 813	80 257	232 646
	April	1 411	83 535	82 961	259 040
	Mai	1 409	84 119	83 558	266 612
	Juni	1 409	84 428	83 804	274 489
	Juli	1 408	84 792	84 179	268 514
	August	1 406	85 498	84 888	282 912
	September	1 404	86 493	85 918	275 670
	Oktober	1 401	86 125	85 569	269 071
	November	1 402	85 880	85 324	329 814
	Dezember	1 402	83 664	83 115	265 679
	Januar-Dezember	1 408	83 231	82 657	3 124 294
Berlin					
2016	Januar	212	11 894	11 866	32 391
	Februar	212	12 088	12 060	33 387
	März	212	12 255	12 217	33 786
	April	212	12 353	12 318	36 945
	Mai	211	12 369	12 334	36 800
	Juni	210	12 438	12 414	36 935
	Juli	208	12 454	12 429	37 260
	August	208	12 694	12 671	37 615
	September	207	12 818	12 782	38 859
	Oktober	207	12 766	12 735	37 248
	November	207	12 765	12 733	40 455
	Dezember	207	12 559	12 528	38 222
	Januar-Dezember	209	12 454	12 424	439 903
Brandenburg					
2016	Januar	328	15 704	15 484	35 429
	Februar	327	15 731	15 513	37 281
	März	323	15 838	15 613	41 174
	April	323	15 974	15 755	42 472
	Mai	322	16 021	15 802	44 087
	Juni	321	16 105	15 869	44 582
	Juli	321	16 137	15 922	43 945
	August	321	16 261	16 041	46 501
	September	321	16 326	16 098	44 951
	Oktober	321	16 267	16 036	45 068
	November	321	16 184	15 955	50 094
	Dezember	321	16 037	15 810	47 478
	Januar-Dezember	323	16 049	15 825	523 062

* Bundesergebnisse sind mit Summenmaterial der Länder erstellt.

Statistisches Bundesamt, Ausgewählte Zahlen Bau, 01/2017

Bauberichterstattung

1 Bauhauptgewerbe

1.1.3 Tätige Personen, Entgelte *

- Betriebe von Unternehmen mit 20 tätigen Personen und mehr -

DEUTSCHLAND NACH LÄNDERN

Zeitraum	Betriebe	Tätige Personen		Entgelte	
		insgesamt	darunter im Baugewerbe		
		Anzahl			1 000 EUR
Bremen					
2016	Januar	42	2 857	2 369	5 799
	Februar	43	2 790	2 314	6 315
	März	43	2 783	2 309	6 950
	April	43	2 777	2 302	7 590
	Mai	43	2 781	2 300	7 927
	Juni	43	2 798	2 308	7 730
	Juli	43	2 796	2 311	8 255
	August	43	2 853	2 369	8 000
	September	43	2 832	2 343	7 739
	Oktober	43	2 814	2 327	7 486
	November	43	2 827	2 341	9 881
	Dezember	43	2 811	2 328	7 491
	Januar-Dezember	43	2 810	2 327	91 163
Hamburg					
2016	Januar	86	5 171	5 163	15 772
	Februar	86	5 172	5 163	16 944
	März	86	5 267	5 258	17 882
	April	86	5 280	5 271	19 404
	Mai	86	5 267	5 259	19 748
	Juni	86	5 290	5 281	21 284
	Juli	86	5 327	5 319	21 992
	August	86	5 351	5 342	20 421
	September	86	5 340	5 331	20 127
	Oktober	86	5 266	5 257	19 342
	November	86	5 302	5 292	25 152
	Dezember	86	5 235	5 226	19 421
	Januar-Dezember	86	5 272	5 264	237 489
Hessen					
2016	Januar	508	25 550	25 415	64 144
	Februar	506	25 752	25 617	66 027
	März	505	25 892	25 750	73 626
	April	504	26 243	26 113	80 167
	Mai	502	26 755	26 625	81 438
	Juni	502	27 105	26 970	83 873
	Juli	500	27 286	27 162	82 250
	August	498	27 696	27 574	85 751
	September	496	27 763	27 639	84 659
	Oktober	496	27 652	27 518	83 096
	November	494	27 532	27 407	97 811
	Dezember	493	26 950	26 824	79 046
	Januar-Dezember	500	26 848	26 718	961 888
Mecklenburg-Vorpommern					
2016	Januar	214	8 491	8 460	17 008
	Februar	212	8 322	8 290	18 036
	März	211	8 560	8 521	20 762
	April	211	8 677	8 638	21 837
	Mai	211	8 697	8 659	22 990
	Juni	211	8 744	8 702	23 189
	Juli	211	8 751	8 722	22 768
	August	211	8 874	8 845	23 876
	September	211	8 855	8 813	23 048
	Oktober	210	8 841	8 801	22 725
	November	210	8 810	8 770	25 647
	Dezember	210	8 702	8 664	22 502
	Januar-Dezember	211	8 694	8 657	264 388

* Bundesergebnisse sind mit Summenmaterial der Länder erstellt.

Bauberichterstattung

1 Bauhauptgewerbe

1.1.3 Tätige Personen, Entgelte *

- Betriebe von Unternehmen mit 20 tätigen Personen und mehr -

DEUTSCHLAND NACH LÄNDERN

Zeitraum	Betriebe	Tätige Personen		Entgelte	
		insgesamt	darunter im Baugewerbe		
		Anzahl			1 000 EUR
Niedersachsen					
2016	Januar	921	47 476	47 270	118 710
	Februar	919	47 485	47 274	123 382
	März	918	47 769	47 567	139 947
	April	917	47 974	47 772	146 380
	Mai	915	48 038	47 836	150 270
	Juni	914	48 365	48 131	157 948
	Juli	912	48 365	48 120	153 223
	August	912	49 204	48 966	157 637
	September	912	49 245	49 015	153 790
	Oktober	910	49 128	48 917	151 310
	November	908	48 908	48 674	184 998
	Dezember	907	48 190	47 934	149 607
	Januar-Dezember	914	48 346	48 123	1 787 202
Nordrhein-Westfalen					
2016	Januar	1 288	63 843	63 663	182 653
	Februar	1 286	63 480	63 333	184 349
	März	1 279	63 289	63 088	199 017
	April	1 283	63 482	63 294	208 996
	Mai	1 282	63 648	63 458	210 325
	Juni	1 277	64 004	63 771	214 496
	Juli	1 279	64 432	64 200	215 425
	August	1 280	65 203	64 905	220 274
	September	1 278	65 011	64 788	215 645
	Oktober	1 275	65 274	65 041	211 993
	November	1 273	65 181	64 928	260 975
	Dezember	1 261	64 203	64 002	208 675
	Januar-Dezember	1 278	64 254	64 039	2 532 823
Rheinland-Pfalz					
2016	Januar	383	18 865	18 559	49 805
	Februar	384	18 993	18 692	51 009
	März	383	19 096	18 795	56 390
	April	381	19 134	18 832	60 584
	Mai	381	19 148	18 853	60 584
	Juni	379	19 296	19 002	64 154
	Juli	381	19 444	19 152	62 188
	August	380	19 659	19 376	64 313
	September	380	19 703	19 421	62 902
	Oktober	378	19 672	19 388	61 833
	November	379	19 597	19 316	77 572
	Dezember	379	19 452	19 171	61 740
	Januar-Dezember	381	19 338	19 046	733 074
Saarland					
2016	Januar	114	4 926	4 907	13 595
	Februar	114	4 897	4 877	13 795
	März	114	4 933	4 913	15 054
	April	114	4 960	4 942	16 424
	Mai	114	4 933	4 914	16 216
	Juni	112	4 965	4 904	16 615
	Juli	112	4 977	4 963	16 637
	August	112	5 015	4 995	17 046
	September	112	5 033	5 013	17 182
	Oktober	112	5 020	4 998	16 749
	November	112	4 989	4 969	19 664
	Dezember	112	4 966	4 948	16 808
	Januar-Dezember	113	4 968	4 945	195 785

* Bundesergebnisse sind mit Summenmaterial der Länder erstellt.

Statistisches Bundesamt, Ausgewählte Zahlen Bau, 01/2017

Bauberichterstattung

1 Bauhauptgewerbe

1.1.3 Tätige Personen, Entgelte *

- Betriebe von Unternehmen mit 20 tätigen Personen und mehr -

DEUTSCHLAND NACH LÄNDERN

Zeitraum	Betriebe	Tätige Personen		Entgelte	
		insgesamt	darunter im Baugewerbe		
		Anzahl			1 000 EUR
Sachsen					
2016	Januar	573	29 977	29 761	66 736
	Februar	575	29 975	29 762	66 830
	März	575	30 465	30 246	74 948
	April	574	30 881	30 662	79 195
	Mai	574	31 021	30 803	82 462
	Juni	574	31 151	30 940	84 862
	Juli	575	31 233	31 019	83 290
	August	575	31 502	31 291	86 745
	September	575	31 487	31 279	84 531
	Oktober	576	31 371	31 169	85 493
	November	576	31 224	31 021	94 401
	Dezember	576	30 768	30 564	83 182
	Januar-Dezember	575	30 921	30 710	972 675
Sachsen-Anhalt					
2016	Januar	320	15 517	15 443	34 432
	Februar	319	15 550	15 480	34 429
	März	318	15 748	15 686	38 782
	April	318	15 868	15 792	41 269
	Mai	317	15 939	15 880	43 488
	Juni	316	16 034	15 979	45 213
	Juli	315	16 137	16 084	43 593
	August	315	16 267	16 208	45 117
	September	315	16 267	16 208	44 203
	Oktober	315	16 240	16 187	43 739
	November	313	16 128	16 075	48 152
	Dezember	313	15 948	15 895	42 355
	Januar-Dezember	316	15 970	15 910	504 772
Schleswig-Holstein					
2016	Januar	294	12 647	12 573	30 287
	Februar	293	12 678	12 613	31 496
	März	293	12 815	12 752	35 589
	April	293	12 934	12 872	37 732
	Mai	293	12 951	12 890	38 643
	Juni	293	13 080	13 018	39 515
	Juli	293	13 166	13 103	38 602
	August	293	13 406	13 344	41 471
	September	290	13 283	13 224	40 679
	Oktober	290	13 257	13 201	38 813
	November	290	13 206	13 152	46 703
	Dezember	290	13 057	13 004	38 470
	Januar-Dezember	292	13 040	12 979	458 000
Thüringen					
2016	Januar	289	13 274	13 155	28 422
	Februar	288	13 128	13 010	27 877
	März	287	13 320	13 202	32 277
	April	286	13 602	13 479	35 274
	Mai	285	13 704	13 579	37 299
	Juni	284	13 719	13 598	38 122
	Juli	283	13 718	13 588	37 586
	August	283	13 955	13 823	39 277
	September	285	13 969	13 839	38 127
	Oktober	285	13 946	13 814	38 385
	November	285	13 859	13 726	42 567
	Dezember	283	13 655	13 525	36 960
	Januar-Dezember	285	13 654	13 528	432 173

* Bundesergebnisse sind mit Summenmaterial der Länder erstellt.

Statistisches Bundesamt, Ausgewählte Zahlen Bau, 01/2017

Bauberichterstattung

1 Bauhauptgewerbe

1.2.1 Geleistete Arbeitsstunden nach Art der Bauten und Auftraggebern in 1 000 Stunden

- Betriebe von Unternehmen mit 20 tätigen Personen und mehr -

DEUTSCHLAND

Lfd.	Zeitraum	Geleistete Arbeitsstunden			Gewerblicher Bau			
		insgesamt	davon im		zusammen	Hochbau	Tiefbau	
			Hochbau	Tiefbau				
01	2016	Januar	25 150	14 225	10 925	11 304	6 354	4 950
02		Februar	33 626	18 121	15 504	14 423	7 715	6 708
03		März	40 855	20 838	20 017	16 781	8 570	8 211
04		April	46 624	22 959	23 665	18 119	9 154	8 965
05		Mai	43 404	21 432	21 972	16 803	8 504	8 299
06		Juni	49 658	24 462	25 196	19 096	9 780	9 316
07		Juli	45 874	22 569	23 304	17 463	8 981	8 482
08		August	47 155	22 939	24 215	18 228	9 205	9 023
09		September	49 755	24 295	25 460	18 714	9 603	9 111
10		Oktober	45 844	22 474	23 370	17 422	8 815	8 608
11		November	48 492	23 717	24 774	18 577	9 362	9 215
12		Dezember	35 074	17 748	17 326	13 944	7 202	6 742
13	2017	Januar	25 100	14 324	10 776	11 480	6 462	5 019

Veränderung gegenüber Vormonat in %

01	2016	Januar	- 25,7	- 17,5	- 34,3	- 17,9	- 11,1	- 25,2
02		Februar	33,7	27,4	41,9	27,6	21,4	35,5
03		März	21,5	15,0	29,1	16,3	11,1	22,4
04		April	14,1	10,2	18,2	8,0	6,8	9,2
05		Mai	- 6,9	- 6,7	- 7,2	- 7,3	- 7,1	- 7,4
06		Juni	14,4	14,1	14,7	13,6	15,0	12,3
07		Juli	- 7,6	- 7,7	- 7,5	- 8,6	- 8,2	- 9,0
08		August	2,8	1,6	3,9	4,4	2,5	6,4
09		September	5,5	5,9	5,1	2,7	4,3	1,0
10		Oktober	- 7,9	- 7,5	- 8,2	- 6,9	- 8,2	- 5,5
11		November	5,8	5,5	6,0	6,6	6,2	7,1
12		Dezember	- 27,7	- 25,2	- 30,1	- 24,9	- 23,1	- 26,8
13	2017	Januar	- 28,4	- 19,3	- 37,8	- 17,7	- 10,3	- 25,6

Veränderung gegenüber Vorjahreszeitraum in %

01	2016	Januar	- 7,2	- 4,8	- 10,2	- 6,2	- 3,8	- 9,1
02		Februar	17,5	17,8	17,1	13,2	12,5	14,1
03		März	0,1	1,7	- 1,6	0,3	- 0,2	0,9
04		April	6,5	7,7	5,4	6,0	6,7	5,4
05		Mai	7,2	8,6	5,9	6,2	6,5	5,9
06		Juni	6,4	7,7	5,3	5,3	6,7	3,8
07		Juli	- 4,7	- 3,4	- 6,0	- 5,8	- 3,4	- 8,3
08		August	13,2	14,0	12,5	10,1	10,5	9,7
09		September	3,0	4,1	2,0	0,2	2,5	- 2,2
10		Oktober	- 5,6	- 5,0	- 6,2	- 7,3	- 7,5	- 7,1
11		November	4,5	3,7	5,3	1,3	0,1	2,4
12		Dezember	3,6	3,0	4,2	1,3	0,8	1,9
13	2017	Januar	- 0,2	0,7	- 1,4	1,6	1,7	1,4

Bauberichterstattung

1 Bauhauptgewerbe

1.2.1 Geleistete Arbeitsstunden nach Art der Bauten und Auftraggebern in 1 000 Stunden

- Betriebe von Unternehmen mit 20 tätigen Personen und mehr -

DEUTSCHLAND

Wohnungs- bau	Öffentlicher und Straßenbau					Lfd.
	zusammen	davon für				
		Organisationen ohne Erwerbszweck	Körperschaften des öffentlichen Rechts	Straßenbau	sonstiger Tiefbau	
6 123	7 723	384	1 364	2 930	3 045	01
8 209	10 994	477	1 721	4 501	4 295	02
9 683	14 390	588	1 997	6 305	5 501	03
11 030	17 475	601	2 173	8 164	6 537	04
10 336	16 266	591	2 001	7 693	5 980	05
11 669	18 893	626	2 387	8 983	6 897	06
10 751	17 659	622	2 214	8 363	6 460	07
10 612	18 314	690	2 432	8 608	6 585	08
11 491	19 550	706	2 494	9 252	7 098	09
10 838	17 583	607	2 214	8 299	6 463	10
11 340	18 575	642	2 373	8 714	6 846	11
8 416	12 713	441	1 688	5 792	4 791	12
6 295	7 324	333	1 233	2 803	2 954	13

Veränderung gegenüber Vormonat in %

- 23,4	- 36,2	- 15,2	- 16,9	- 45,9	- 33,7	01
34,1	42,4	24,2	26,2	53,6	41,1	02
18,0	30,9	23,3	16,0	40,1	28,1	03
13,9	21,4	2,2	8,8	29,5	18,8	04
- 6,3	- 6,9	- 1,7	- 7,9	- 5,8	- 8,5	05
12,9	16,2	5,9	19,3	16,8	15,3	06
- 7,9	- 6,5	- 0,6	- 7,2	- 6,9	- 6,3	07
- 1,3	3,7	10,9	9,8	2,9	1,9	08
8,3	6,7	2,3	2,5	7,5	7,8	09
- 5,7	- 10,1	- 14,0	- 11,2	- 10,3	- 8,9	10
4,6	5,6	5,8	7,2	5,0	5,9	11
- 25,8	- 31,6	- 31,3	- 28,9	- 33,5	- 30,0	12
- 25,2	- 42,4	- 24,5	- 27,0	- 51,6	- 38,3	13

Veränderung gegenüber Vorjahreszeitraum in %

- 6,0	- 9,5	- 16,5	0,2	- 9,7	- 12,2	01
23,6	19,0	1,5	22,0	24,4	14,8	02
4,0	- 2,6	3,3	- 0,6	- 1,3	- 5,2	03
9,5	5,2	2,7	4,3	6,1	4,6	04
10,4	6,4	13,0	7,6	7,8	3,7	05
8,8	6,2	- 3,2	9,5	8,3	3,4	06
- 2,4	- 5,0	- 13,9	- 4,8	- 3,5	- 6,0	07
17,0	14,3	19,6	13,7	16,2	11,6	08
5,8	4,2	9,0	1,2	4,8	4,0	09
- 2,1	- 5,9	- 7,6	- 7,3	- 5,2	- 6,2	10
7,2	6,3	- 2,6	4,1	9,4	4,2	11
5,2	5,0	- 2,6	2,9	6,9	4,3	12
2,8	- 5,2	- 13,3	- 9,6	- 4,3	- 3,0	13

Bauberichterstattung

1 Bauhauptgewerbe

1.2.2 Geleistete Arbeitsstunden nach Art der Bauten und Auftraggebern in 1 000 Stunden

- Betriebe von Unternehmen mit 20 tätigen Personen und mehr -

Ergebnis für den Monat Januar 2017

Land	Geleistete Arbeitsstunden			Gewerblicher Bau		
	insgesamt	davon im		zusammen	Hochbau	Tiefbau
		Hochbau	Tiefbau			
Deutschland	25 100	14 324	10 776	11 480	6 462	5 019
Baden-Württemberg	3 132	1 758	1 374	1 557	824	733
Bayern	3 433	2 188	1 245	1 483	913	570
Berlin	897	504	394	332	78	254
Brandenburg	1 040	528	513	470	217	253
Bremen	174	99	75	68	42	25
Hamburg	413	248	165	180	132	48
Hessen	1 846	1 223	623	930	647	283
Mecklenburg-Vorpommern	510	284	226	188	76	113
Niedersachsen	3 100	1 659	1 440	1 376	686	689
Nordrhein-Westfalen	5 278	3 155	2 123	2 549	1 625	924
Rheinland-Pfalz	1 028	524	504	397	235	162
Saarland	253	136	117	105	71	34
Sachsen	1 582	780	802	798	383	415
Sachsen-Anhalt	865	413	452	513	260	253
Schleswig-Holstein	896	521	375	289	141	147
Thüringen	653	303	350	245	129	116
Veränderung gegenüber Vormonat in %						
Deutschland	-28,4	-19,3	-37,8	-17,7	-10,3	-25,6
Baden-Württemberg	-36,9	-32,2	-42,1	-22,5	-23,5	-21,4
Bayern	-47,4	-43,3	-53,3	-34,1	-35,4	-31,8
Berlin	-15,0	0,4	-28,8	-22,6	-8,2	-26,2
Brandenburg	-25,6	-11,3	-36,1	-23,8	-4,8	-35,1
Bremen	-8,4	22,2	-31,2	-10,5	23,5	-40,5
Hamburg	2,2	13,2	-10,8	7,1	21,1	-18,6
Hessen	-16,1	4,2	-39,2	3,7	24,2	-24,9
Mecklenburg-Vorpommern	-29,6	-14,7	-42,1	-29,9	-17,4	-35,4
Niedersachsen	-22,5	-16,0	-29,0	-14,5	-6,0	-21,6
Nordrhein-Westfalen	-7,4	2,8	-19,4	1,5	9,1	-9,6
Rheinland-Pfalz	-36,4	-25,9	-44,6	-27,7	-28,4	-26,7
Saarland	-37,2	-19,0	-50,2	-30,9	-14,5	-50,7
Sachsen	-34,6	-20,5	-44,2	-24,9	-12,4	-33,7
Sachsen-Anhalt	-35,5	-14,7	-47,4	-23,4	4,0	-39,8
Schleswig-Holstein	-16,1	-11,2	-21,9	-4,6	-8,4	-1,3
Thüringen	-38,6	-28,7	-45,2	-34,3	-25,0	-42,6
Veränderung gegenüber Vorjahreszeitraum in %						
Deutschland	-0,2	0,7	-1,4	1,6	1,7	1,4
Baden-Württemberg	-5,4	-8,0	-1,7	-1,4	-7,2	6,1
Bayern	-3,2	-5,4	0,7	-1,3	-6,3	8,2
Berlin	7,2	5,0	10,7	8,5	-15,2	19,2
Brandenburg	6,3	7,5	5,3	6,6	10,7	3,3
Bremen	27,0	59,7	0,0	-4,2	27,3	-35,9
Hamburg	12,8	15,9	9,3	9,8	20,0	-11,1
Hessen	15,2	29,0	-4,9	25,2	41,3	-1,0
Mecklenburg-Vorpommern	-12,2	-11,5	-13,1	-15,3	-25,5	-5,0
Niedersachsen	1,1	0,2	2,2	2,1	4,4	-0,4
Nordrhein-Westfalen	3,0	6,9	-2,4	4,5	7,7	-0,9
Rheinland-Pfalz	-14,0	-20,0	-6,7	-14,8	-24,2	3,8
Saarland	-10,3	-9,3	-12,0	-16,0	-17,4	-12,8
Sachsen	-10,7	-13,0	-8,4	-9,2	-10,1	-8,4
Sachsen-Anhalt	-1,0	5,9	-6,6	3,8	13,5	-4,9
Schleswig-Holstein	15,0	12,8	18,3	6,6	-5,4	20,5
Thüringen	-6,3	-7,1	-5,7	-3,5	-5,8	-0,9

Statistisches Bundesamt, Ausgewählte Zahlen Bau, 01/2017

Bauberichterstattung

1 Bauhauptgewerbe

1.2.2 Geleistete Arbeitsstunden nach Art der Bauten und Auftraggebern in 1 000 Stunden

- Betriebe von Unternehmen mit 20 tätigen Personen und mehr -

Ergebnis für den Monat Januar 2017

Wohnungs- bau	Öffentlicher und Straßenbau					Land
	zusammen	davon				
		Organisationen ohne Erwerbszweck	Körperschaften des öffentlichen Rechts	Straßenbau	sonstiger Tiefbau	
6 295	7 324	333	1 233	2 803	2 954	Deutschland
711	864	38	185	352	289	Baden-Württemberg
1 008	942	47	220	328	346	Bayern
365	200	8	52	91	49	Berlin
258	311	14	38	127	132	Brandenburg
48	58	3	6	33	16	Bremen
97	137	3	16	66	51	Hamburg
503	412	13	59	172	168	Hessen
167	155	10	33	54	59	Mecklenburg-Vorpommern
789	935	56	128	357	395	Niedersachsen
1 327	1 402	57	146	547	652	Nordrhein-Westfalen
214	417	11	64	199	143	Rheinland-Pfalz
54	94	4	7	32	51	Saarland
238	546	20	139	153	234	Sachsen
104	248	14	36	117	82	Sachsen-Anhalt
332	276	16	32	96	132	Schleswig-Holstein
80	328	19	74	79	154	Thüringen

Veränderung gegenüber Vormonat in %

-25,2	-42,4	-24,5	-27,0	-51,6	-38,3	Deutschland
-40,1	-51,2	-39,7	-30,2	-60,6	-47,3	Baden-Württemberg
-48,6	-59,3	-46,6	-44,2	-66,4	-59,5	Bayern
3,4	-26,7	-38,5	4,0	-34,5	-30,0	Berlin
-14,9	-34,8	-6,7	-22,4	-46,0	-25,8	Brandenburg
37,1	-26,6	0,0	-33,3	-26,7	-23,8	Bremen
4,3	-4,2	0,0	14,3	-17,5	10,9	Hamburg
-8,7	-45,1	-35,0	-28,0	-51,0	-43,6	Hessen
-13,0	-41,3	-16,7	-10,8	-51,8	-42,2	Mecklenburg-Vorpommern
-21,4	-32,6	-23,3	-23,8	-41,4	-26,7	Niedersachsen
-4,7	-22,1	0,0	12,3	-27,5	-23,8	Nordrhein-Westfalen
-21,6	-47,5	-35,3	-28,1	-52,8	-46,2	Rheinland-Pfalz
-21,7	-48,4	33,3	-50,0	-59,5	-41,4	Saarland
-28,7	-46,6	-16,7	-25,7	-65,3	-36,9	Sachsen
-36,2	-51,4	-30,0	-29,4	-59,5	-45,3	Sachsen-Anhalt
-14,4	-26,6	14,3	3,2	-36,0	-27,5	Schleswig-Holstein
-31,6	-42,9	0,0	-37,3	-63,4	-30,3	Thüringen

Veränderung gegenüber Vorjahreszeitraum in %

2,8	-5,2	-13,3	-9,6	-4,3	-38,3	Deutschland
-12,3	-6,0	8,6	4,5	-8,3	-47,3	Baden-Württemberg
-4,5	-4,8	-23,0	-0,5	7,9	-59,5	Bayern
27,6	-18,4	-55,6	-38,1	8,3	-30,0	Berlin
8,4	4,0	7,7	-13,6	8,5	-25,8	Brandenburg
128,6	31,8	50,0	0,0	65,0	-23,8	Bremen
18,3	14,2	0,0	-15,8	20,0	10,9	Hamburg
27,0	-11,0	62,5	-32,2	-17,7	-43,6	Hessen
-5,1	-15,3	11,1	0,0	-23,9	-42,2	Mecklenburg-Vorpommern
-1,6	2,2	-9,7	-5,9	-0,6	-26,7	Niedersachsen
9,1	-4,6	-36,7	8,1	-7,8	-23,8	Nordrhein-Westfalen
-7,8	-16,1	-54,2	-28,9	-8,7	-46,2	Rheinland-Pfalz
3,8	-11,3	-20,0	0,0	-11,1	-41,4	Saarland
-13,8	-11,5	5,3	-20,6	-18,2	-36,9	Sachsen
-5,5	-8,1	40,0	-14,3	-10,0	-45,3	Sachsen-Anhalt
17,3	22,7	100,0	45,5	18,5	-27,5	Schleswig-Holstein
-8,0	-8,1	18,8	-14,0	-4,8	-30,3	Thüringen

Bauberichterstattung

1 Bauhauptgewerbe

1.2.3 Geleistete Arbeitsstunden nach Art der Bauten und Auftraggebern

- Betriebe von Unternehmen mit 20 tätigen Personen und mehr -

1 000 Stunden

DEUTSCHLAND NACH LÄNDERN

Lfd.	Zeitraum	Geleistete Arbeitsstunden			Gewerblicher Bau		
		insgesamt	davon im		zusammen	Hochbau	Tiefbau
			Hochbau	Tiefbau			
Baden-Württemberg							
01	2016 Januar	3 309	1 911	1 398	1 579	888	691
02	Februar	4 812	2 674	2 138	2 070	1 179	891
03	März	5 707	2 985	2 722	2 309	1 253	1 056
04	April	6 230	3 201	3 029	2 397	1 302	1 095
05	Mai	5 676	2 939	2 737	2 187	1 225	962
06	Juni	6 693	3 443	3 250	2 546	1 393	1 153
07	Juli	6 438	3 285	3 153	2 393	1 296	1 097
08	August	5 693	2 885	2 808	2 240	1 198	1 042
09	September	6 677	3 355	3 322	2 474	1 331	1 143
10	Oktober	6 177	3 147	3 030	2 346	1 249	1 097
11	November	6 417	3 274	3 143	2 411	1 307	1 104
12	Dezember	4 966	2 592	2 374	2 010	1 077	933
13	Januar-Dezember	68 795	35 691	33 104	26 962	14 698	12 264
Bayern							
14	2016 Januar	3 548	2 312	1 236	1 501	974	527
15	Februar	5 429	3 536	1 893	2 188	1 406	782
16	März	7 467	4 536	2 931	2 694	1 656	1 038
17	April	9 156	5 282	3 874	3 061	1 859	1 202
18	Mai	8 397	4 764	3 633	2 712	1 617	1 095
19	Juni	9 994	5 707	4 287	3 219	1 977	1 242
20	Juli	9 329	5 297	4 032	2 975	1 851	1 124
21	August	8 566	4 804	3 762	2 837	1 717	1 120
22	September	9 839	5 576	4 263	3 085	1 881	1 204
23	Oktober	9 133	5 181	3 952	2 891	1 731	1 160
24	November	9 585	5 482	4 103	3 147	1 915	1 232
25	Dezember	6 525	3 857	2 668	2 249	1 413	836
26	Januar-Dezember	96 968	56 334	40 634	32 559	19 997	12 562
Berlin							
27	2016 Januar	836	480	356	305	92	213
28	Februar	1 007	536	471	401	108	293
29	März	1 127	542	585	518	105	413
30	April	1 266	582	684	492	105	387
31	Mai	1 206	564	642	463	94	369
32	Juni	1 287	615	672	525	122	403
33	Juli	1 242	594	648	468	102	366
34	August	1 331	645	686	497	111	386
35	September	1 356	645	711	517	114	403
36	Oktober	1 279	618	661	485	99	386
37	November	1 399	661	738	553	113	440
38	Dezember	1 054	501	553	429	85	344
39	Januar-Dezember	14 390	6 983	7 407	5 653	1 250	4 403
Brandenburg							
40	2016 Januar	979	491	488	441	196	245
41	Februar	1 351	617	734	614	243	371
42	März	1 591	711	880	703	271	432
43	April	1 839	793	1 046	774	295	479
44	Mai	1 746	746	1 000	730	276	454
45	Juni	1 925	826	1 099	787	316	471
46	Juli	1 825	771	1 054	769	287	482
47	August	1 899	798	1 101	845	340	505
48	September	1 919	821	1 098	844	353	491
49	Oktober	1 761	741	1 020	788	320	468
50	November	1 933	813	1 120	801	293	508
51	Dezember	1 398	595	803	618	228	390
52	Januar-Dezember	20 166	8 723	11 443	8 714	3 418	5 296

* Bundesergebnisse sind mit Summenmaterial der Länder erstellt.

Statistisches Bundesamt, Ausgewählte Zahlen Bau, 01/2017

Bauberichterstattung

1 Bauhauptgewerbe

1.2.3 Geleistete Arbeitsstunden nach Art der Bauten und Auftraggebern

- Betriebe von Unternehmen mit 20 tätigen Personen und mehr -

1 000 Stunden

DEUTSCHLAND NACH LÄNDERN

Wohnungs- bau	Öffentlicher und Straßenbau					Lfd.
	zusammen	davon für			sonstiger Tiefbau	
		Organisationen ohne Erwerbszweck	Körperschaften des öffentlichen Rechts	Straßenbau		
Baden-Württemberg						
811	919	35	177	384	323	01
1 202	1 540	48	245	742	505	02
1 381	2 017	62	289	1 030	636	03
1 560	2 273	58	281	1 184	750	04
1 391	2 098	63	260	1 068	707	05
1 646	2 501	64	340	1 301	796	06
1 579	2 466	71	339	1 289	767	07
1 298	2 155	75	314	1 106	660	08
1 621	2 582	86	317	1 349	830	09
1 501	2 330	69	328	1 173	760	10
1 558	2 448	73	336	1 242	797	11
1 187	1 769	63	265	893	548	12
16 735	25 098	767	3 491	12 761	8 079	13
Bayern						
1 056	991	61	221	304	405	14
1 704	1 537	102	324	520	591	15
2 318	2 455	133	429	916	977	16
2 758	3 337	149	516	1 436	1 236	17
2 544	3 141	144	459	1 386	1 152	18
2 997	3 778	154	579	1 637	1 408	19
2 779	3 575	142	525	1 551	1 357	20
2 411	3 318	143	533	1 396	1 246	21
2 853	3 901	179	663	1 701	1 358	22
2 785	3 457	142	523	1 508	1 284	23
2 875	3 563	128	564	1 540	1 331	24
1 962	2 314	88	394	977	855	25
29 042	35 367	1 565	5 730	14 872	13 200	26
Berlin						
286	245	18	84	84	59	27
343	263	8	77	115	63	28
366	243	9	62	108	64	29
392	382	15	70	196	101	30
393	350	14	63	193	80	31
409	353	9	75	183	86	32
418	356	8	66	180	102	33
449	385	19	66	201	99	34
442	397	21	68	190	118	35
447	347	9	63	172	103	36
469	377	11	68	193	105	37
353	272	13	50	139	70	38
4 767	3 970	154	812	1 954	1 050	39
Brandenburg						
238	300	13	44	117	126	40
301	436	18	55	168	195	41
358	530	20	62	231	217	42
407	658	25	66	290	277	43
383	633	23	64	305	241	44
412	726	28	70	361	267	45
389	667	29	66	345	227	46
362	692	31	65	350	246	47
371	704	32	65	353	254	48
329	644	27	65	323	229	49
403	729	31	86	355	257	50
303	477	15	49	235	178	51
4 256	7 196	292	757	3 433	2 714	52

* Bundesergebnisse sind mit Summenmaterial der Länder erstellt.

Statistisches Bundesamt, Ausgewählte Zahlen Bau, 01/2017

Bauberichterstattung

1 Bauhauptgewerbe

1.2.3 Geleistete Arbeitsstunden nach Art der Bauten und Auftraggebern

- Betriebe von Unternehmen mit 20 tätigen Personen und mehr -

1 000 Stunden

DEUTSCHLAND NACH LÄNDERN

Lfd.	Zeitraum	Geleistete Arbeitsstunden			Gewerblicher Bau		
		insgesamt	davon im		zusammen	Hochbau	Tiefbau
			Hochbau	Tiefbau			
Bremen							
01	2016 Januar	137	62	75	72	33	39
02	Februar	186	76	110	88	40	48
03	März	213	82	131	94	41	53
04	April	249	95	154	104	44	60
05	Mai	238	89	149	100	42	58
06	Juni	261	94	167	109	43	66
07	Juli	231	86	145	99	41	58
08	August	267	98	169	111	44	67
09	September	261	94	167	102	36	66
10	Oktober	242	87	155	100	39	61
11	November	274	103	171	108	41	67
12	Dezember	189	81	108	76	34	42
13	Januar-Dezember	2 748	1 047	1 701	1 163	478	685
Hamburg							
14	2016 Januar	366	214	152	164	110	54
15	Februar	443	245	198	178	118	60
16	März	468	255	213	209	127	82
17	April	535	277	258	217	143	74
18	Mai	490	264	226	196	135	61
19	Juni	542	283	259	211	141	70
20	Juli	501	255	246	205	139	66
21	August	521	267	254	218	142	76
22	September	538	276	262	225	146	79
23	Oktober	509	261	248	188	116	72
24	November	540	287	253	236	149	87
25	Dezember	404	219	185	168	109	59
26	Januar-Dezember	5 857	3 103	2 754	2 415	1 575	840
Hessen							
27	2016 Januar	1 604	949	655	744	458	286
28	Februar	2 188	1 195	993	938	546	392
29	März	2 579	1 337	1 242	1 056	596	460
30	April	2 934	1 467	1 467	1 159	643	516
31	Mai	2 720	1 423	1 297	1 122	655	467
32	Juni	3 188	1 651	1 537	1 310	773	537
33	Juli	2 955	1 561	1 394	1 186	709	477
34	August	3 136	1 636	1 500	1 232	730	502
35	September	3 199	1 642	1 557	1 294	773	521
36	Oktober	3 011	1 569	1 442	1 194	703	491
37	November	3 154	1 633	1 521	1 261	738	523
38	Dezember	2 200	1 174	1 026	898	521	377
39	Januar-Dezember	32 868	17 237	15 631	13 394	7 845	5 549
Mecklenburg-Vorpommern							
40	2016 Januar	579	320	259	221	102	119
41	Februar	715	379	336	280	111	169
42	März	891	430	461	346	127	219
43	April	1 038	478	560	384	135	249
44	Mai	992	447	545	372	126	246
45	Juni	1 110	493	617	432	146	286
46	Juli	1 012	453	559	394	131	263
47	August	1 076	480	596	402	136	266
48	September	1 080	473	607	394	137	257
49	Oktober	963	426	537	361	126	235
50	November	1 059	472	587	391	135	256
51	Dezember	722	333	389	267	92	175
52	Januar-Dezember	11 237	5 184	6 053	4 244	1 504	2 740

* Bundesergebnisse sind mit Summenmaterial der Länder erstellt.

Statistisches Bundesamt, Ausgewählte Zahlen Bau, 01/2017

Bauberichterstattung

1 Bauhauptgewerbe

1.2.3 Geleistete Arbeitsstunden nach Art der Bauten und Auftraggebern

- Betriebe von Unternehmen mit 20 tätigen Personen und mehr -

1 000 Stunden

DEUTSCHLAND NACH LÄNDERN

Wohnungs- bau	Öffentlicher und Straßenbau						Lfd.
	zusammen	davon für					
		Organisationen ohne Erwerbszweck	Körperschaften des öffentlichen Rechts	Straßenbau	sonstiger Tiefbau		
Bremen							
21	44	2	6	20	16	01	
28	70	2	6	40	22	02	
30	89	3	8	54	24	03	
36	109	4	11	70	24	04	
37	101	3	7	65	26	05	
38	114	5	8	72	29	06	
29	103	4	12	63	24	07	
39	117	4	11	78	24	08	
43	116	6	9	72	29	09	
36	106	3	9	66	28	10	
50	116	3	9	74	30	11	
35	78	3	9	45	21	12	
422	1 163	42	105	719	297	13	
Hamburg							
82	120	3	19	55	43	14	
101	164	2	24	73	65	15	
105	154	1	22	85	46	16	
111	207	4	19	109	75	17	
101	193	5	23	98	67	18	
110	221	9	23	122	67	19	
93	203	3	20	111	69	20	
99	204	4	22	115	63	21	
104	209	5	21	121	62	22	
124	197	3	18	111	65	23	
112	192	5	21	110	56	24	
93	143	3	14	80	46	25	
1 235	2 207	47	246	1 190	724	26	
Hessen							
396	464	8	87	209	160	27	
553	697	19	77	341	260	28	
614	909	20	107	447	335	29	
683	1 092	23	118	545	406	30	
658	940	15	95	479	351	31	
755	1 123	22	101	583	417	32	
718	1 051	27	107	526	391	33	
727	1 177	29	150	584	414	34	
721	1 184	24	124	604	432	35	
706	1 111	22	138	541	410	36	
733	1 160	28	134	570	428	37	
551	751	20	82	351	298	38	
7 815	11 659	257	1 320	5 780	4 302	39	
Mecklenburg-Vorpommern							
176	182	9	33	71	69	40	
217	218	9	42	75	92	41	
247	298	12	44	105	137	42	
281	373	15	47	158	153	43	
263	357	10	48	153	146	44	
279	399	16	52	179	152	45	
264	354	15	43	162	134	46	
269	405	20	55	180	150	47	
271	415	14	51	184	166	48	
242	360	14	44	163	139	49	
261	407	23	53	172	159	50	
192	263	12	37	112	102	51	
2 962	4 031	169	549	1 714	1 599	52	

* Bundesergebnisse sind mit Summenmaterial der Länder erstellt.

Statistisches Bundesamt, Ausgewählte Zahlen Bau, 01/2017

Bauberichterstattung

1 Bauhauptgewerbe

1.2.3 Geleistete Arbeitsstunden nach Art der Bauten und Auftraggebern

- Betriebe von Unternehmen mit 20 tätigen Personen und mehr -

1 000 Stunden

DEUTSCHLAND NACH LÄNDERN

Lfd.	Zeitraum	Geleistete Arbeitsstunden			Gewerblicher Bau		
		insgesamt	davon im		zusammen	Hochbau	Tiefbau
			Hochbau	Tiefbau			
Niedersachsen							
01	2016 Januar	3 067	1 657	1 410	1 349	657	692
02	Februar	4 152	2 091	2 061	1 767	796	971
03	März	4 901	2 397	2 504	2 005	888	1 117
04	April	5 367	2 563	2 804	2 176	936	1 240
05	Mai	5 172	2 471	2 701	2 040	874	1 166
06	Juni	5 710	2 710	3 000	2 276	979	1 297
07	Juli	4 880	2 298	2 582	1 971	855	1 116
08	August	5 880	2 818	3 062	2 348	1 024	1 324
09	September	5 785	2 769	3 016	2 314	1 006	1 308
10	Oktober	5 333	2 532	2 801	2 102	910	1 192
11	November	5 608	2 637	2 971	2 258	972	1 286
12	Dezember	4 002	1 975	2 027	1 609	730	879
13	Januar-Dezember	59 857	28 918	30 939	24 215	10 627	13 588
Nordrhein-Westfalen							
14	2016 Januar	5 127	2 950	2 177	2 441	1 509	932
15	Februar	5 706	3 140	2 566	2 619	1 534	1 085
16	März	6 597	3 505	3 092	3 032	1 752	1 280
17	April	7 101	3 708	3 393	3 066	1 760	1 306
18	Mai	6 508	3 468	3 040	2 876	1 689	1 187
19	Juni	7 379	3 884	3 495	3 212	1 861	1 351
20	Juli	6 799	3 590	3 209	2 938	1 728	1 210
21	August	7 235	3 786	3 449	3 136	1 798	1 338
22	September	7 510	3 901	3 609	3 181	1 881	1 300
23	Oktober	6 958	3 655	3 303	3 007	1 760	1 247
24	November	7 284	3 801	3 483	3 132	1 806	1 326
25	Dezember	5 701	3 068	2 633	2 511	1 489	1 022
26	Januar-Dezember	79 905	42 456	37 449	35 151	20 567	14 584
Rheinland-Pfalz							
27	2016 Januar	1 196	656	540	466	310	156
28	Februar	1 531	736	795	530	322	208
29	März	1 924	845	1 079	678	387	291
30	April	2 148	886	1 262	697	390	307
31	Mai	1 927	792	1 135	631	336	295
32	Juni	2 286	929	1 357	743	414	329
33	Juli	2 103	868	1 235	635	368	267
34	August	2 118	852	1 266	637	374	263
35	September	2 271	933	1 338	686	408	278
36	Oktober	2 066	836	1 230	657	379	278
37	November	2 156	895	1 261	688	412	276
38	Dezember	1 616	707	909	549	328	221
39	Januar-Dezember	23 342	9 935	13 407	7 597	4 428	3 169
Saarland							
40	2016 Januar	283	150	133	125	86	39
41	Februar	381	170	211	163	103	60
42	März	470	195	275	183	112	71
43	April	543	211	332	213	122	91
44	Mai	477	199	278	174	111	63
45	Juni	564	226	338	212	121	91
46	Juli	539	209	330	186	106	80
47	August	535	219	316	188	112	76
48	September	574	227	347	180	108	72
49	Oktober	528	208	320	180	96	84
50	November	522	199	323	188	96	92
51	Dezember	404	169	235	152	83	69
52	Januar-Dezember	5 820	2 382	3 438	2 144	1 256	888

* Bundesergebnisse sind mit Summenmaterial der Länder erstellt.

Statistisches Bundesamt, Ausgewählte Zahlen Bau, 01/2017

Bauberichterstattung

1 Bauhauptgewerbe

1.2.3 Geleistete Arbeitsstunden nach Art der Bauten und Auftraggebern

- Betriebe von Unternehmen mit 20 tätigen Personen und mehr -

1 000 Stunden

DEUTSCHLAND NACH LÄNDERN

Wohnungs- bau	Öffentlicher und Straßenbau					Lfd.
	zusammen	davon für			sonstiger Tiefbau	
		Organisationen ohne Erwerbszweck	Körperschaften des öffentlichen Rechts	Straßenbau		
Niedersachsen						
802	916	62	136	359	359	01
1 040	1 345	81	174	526	564	02
1 226	1 670	91	192	753	634	03
1 332	1 859	84	211	869	695	04
1 316	1 816	94	187	863	672	05
1 406	2 028	92	233	973	730	06
1 160	1 749	88	195	819	647	07
1 422	2 110	99	273	964	774	08
1 426	2 045	92	245	962	746	09
1 323	1 908	83	216	929	680	10
1 339	2 011	91	235	929	756	11
1 004	1 389	73	168	609	539	12
14 796	20 846	1 030	2 465	9 555	7 796	13
Nordrhein-Westfalen						
1 216	1 470	90	135	593	652	14
1 364	1 723	88	154	689	792	15
1 485	2 080	111	157	863	949	16
1 671	2 364	103	174	1 007	1 080	17
1 520	2 112	99	160	882	971	18
1 733	2 434	108	182	1 047	1 097	19
1 568	2 293	111	183	987	1 012	20
1 681	2 418	104	203	1 034	1 077	21
1 720	2 609	104	196	1 091	1 218	22
1 621	2 330	103	171	964	1 092	23
1 699	2 453	109	187	1 045	1 112	24
1 392	1 798	57	130	755	856	25
18 670	26 084	1 187	2 032	10 957	11 908	26
Rheinland-Pfalz						
232	498	24	90	218	166	27
291	710	23	100	337	250	28
320	926	27	111	461	327	29
348	1 103	28	120	586	369	30
323	973	22	111	530	310	31
359	1 184	22	134	645	383	32
347	1 121	24	129	608	360	33
313	1 168	26	139	665	338	34
355	1 230	22	148	677	383	35
331	1 078	17	109	607	345	36
350	1 118	18	115	612	373	37
273	794	17	89	422	266	38
3 842	11 903	270	1 395	6 368	3 870	39
Saarland						
52	106	5	7	36	58	40
56	162	3	8	61	90	41
61	226	13	9	75	129	42
72	258	6	11	89	152	43
72	231	6	10	99	116	44
86	266	8	11	87	160	45
82	271	7	14	119	131	46
88	259	7	12	113	127	47
96	298	6	17	134	141	48
86	262	7	19	119	117	49
84	250	4	15	112	119	50
69	183	3	14	79	87	51
904	2 772	75	147	1 123	1 427	52

* Bundesergebnisse sind mit Summenmaterial der Länder erstellt.

Statistisches Bundesamt, Ausgewählte Zahlen Bau, 01/2017

Bauberichterstattung

1 Bauhauptgewerbe

1.2.3 Geleistete Arbeitsstunden nach Art der Bauten und Auftraggebern

- Betriebe von Unternehmen mit 20 tätigen Personen und mehr -

1 000 Stunden

DEUTSCHLAND NACH LÄNDERN

Lfd.	Zeitraum	Geleistete Arbeitsstunden			Gewerblicher Bau		
		insgesamt	davon im		zusammen	Hochbau	Tiefbau
			Hochbau	Tiefbau			
Sachsen							
01	2016 Januar	1 772	896	876	879	426	453
02	Februar	2 310	1 116	1 194	1 147	538	609
03	März	2 770	1 204	1 566	1 281	534	747
04	April	3 390	1 370	2 020	1 509	634	875
05	Mai	3 216	1 292	1 924	1 415	577	838
06	Juni	3 614	1 445	2 169	1 583	657	926
07	Juli	3 297	1 305	1 992	1 449	595	854
08	August	3 736	1 474	2 262	1 606	662	944
09	September	3 638	1 439	2 199	1 538	624	914
10	Oktober	3 250	1 268	1 982	1 397	562	835
11	November	3 542	1 384	2 158	1 513	607	906
12	Dezember	2 420	982	1 438	1 063	437	626
13	Januar-Dezember	36 955	15 175	21 780	16 380	6 853	9 527
Sachsen-Anhalt							
14	2016 Januar	875	391	484	495	229	266
15	Februar	1 326	544	782	715	300	415
16	März	1 613	600	1 013	820	315	505
17	April	1 875	687	1 188	921	346	575
18	Mai	1 768	644	1 124	852	320	532
19	Juni	1 932	704	1 228	913	350	563
20	Juli	1 801	658	1 143	852	326	526
21	August	1 996	724	1 272	905	344	561
22	September	1 966	707	1 259	919	355	564
23	Oktober	1 771	624	1 147	840	314	526
24	November	1 936	671	1 265	910	327	583
25	Dezember	1 343	484	859	670	250	420
26	Januar-Dezember	20 202	7 438	12 764	9 812	3 776	6 036
Schleswig-Holstein							
27	2016 Januar	780	462	318	271	149	122
28	Februar	1 097	608	489	373	184	189
29	März	1 271	691	580	407	203	204
30	April	1 395	752	643	439	220	219
31	Mai	1 379	738	641	444	217	227
32	Juni	1 495	806	689	440	235	205
33	Juli	1 400	749	651	426	219	207
34	August	1 463	794	669	444	230	214
35	September	1 487	800	687	413	204	209
36	Oktober	1 387	747	640	401	197	204
37	November	1 454	777	677	432	216	216
38	Dezember	1 068	587	481	303	154	149
39	Januar-Dezember	15 676	8 511	7 165	4 793	2 428	2 365
Thüringen							
40	2016 Januar	697	326	371	254	137	117
41	Februar	992	458	534	352	186	166
42	März	1 265	526	739	447	206	241
43	April	1 554	604	950	508	218	290
44	Mai	1 493	593	900	489	210	279
45	Juni	1 677	647	1 030	578	252	326
46	Juli	1 520	589	931	515	227	288
47	August	1 702	658	1 044	582	244	338
48	September	1 657	636	1 021	545	244	301
49	Oktober	1 472	573	899	483	213	270
50	November	1 634	633	1 001	548	235	313
51	Dezember	1 065	426	639	374	172	202
52	Januar-Dezember	16 728	6 669	10 059	5 675	2 544	3 131

* Bundesergebnisse sind mit Summenmaterial der Länder erstellt.

Statistisches Bundesamt, Ausgewählte Zahlen Bau, 01/2017

Bauberichterstattung

1 Bauhauptgewerbe

1.2.3 Geleistete Arbeitsstunden nach Art der Bauten und Auftraggebern

- Betriebe von Unternehmen mit 20 tätigen Personen und mehr -

1 000 Stunden

DEUTSCHLAND NACH LÄNDERN

Wohnungs- bau	Öffentlicher und Straßenbau					Lfd.	
	zusammen	davon für			sonstiger Tiefbau		
		Organisationen ohne Erwerbszweck	Körperschaften des öffentlichen Rechts	Straßenbau			
Sachsen							
276	617	19	175	187	236	01	
337	826	28	213	305	280	02	
395	1 094	21	254	438	381	03	
471	1 410	25	240	651	494	04	
456	1 345	28	231	647	439	05	
500	1 531	31	257	714	529	06	
450	1 398	29	231	651	487	07	
506	1 624	42	264	757	561	08	
517	1 583	38	260	756	529	09	
444	1 409	36	226	658	489	10	
490	1 539	37	250	714	538	11	
334	1 023	24	187	441	371	12	
5 176	15 399	358	2 788	6 919	5 334	13	
Sachsen-Anhalt							
110	270	10	42	130	88	14	
169	442	16	59	228	139	15	
193	600	21	71	332	176	16	
232	722	22	87	424	189	17	
224	692	24	76	394	198	18	
243	776	23	88	471	194	19	
229	720	19	84	421	196	20	
260	831	33	87	488	223	21	
236	811	28	88	472	223	22	
213	718	25	72	431	190	23	
236	790	27	81	474	208	24	
163	510	20	51	289	150	25	
2 508	7 882	268	886	4 554	2 174	26	
Schleswig-Holstein							
283	226	8	22	81	115	27	
384	340	10	30	142	158	28	
438	426	15	35	188	188	29	
476	480	11	45	218	206	30	
466	469	17	38	211	203	31	
508	547	14	49	241	243	32	
471	503	15	44	207	237	33	
486	533	22	56	218	237	34	
527	547	22	47	229	249	35	
486	500	22	42	218	218	36	
494	528	20	47	231	230	37	
388	377	14	31	150	182	38	
5 407	5 476	190	486	2 334	2 466	39	
Thüringen							
87	356	16	86	83	171	40	
117	523	21	134	140	228	41	
146	672	29	145	218	280	42	
199	847	29	158	330	330	43	
189	815	25	169	321	300	44	
189	910	21	185	366	338	45	
176	829	29	157	324	319	46	
200	920	31	183	360	346	47	
189	923	28	175	358	362	48	
163	826	25	172	315	314	49	
188	898	36	174	341	347	50	
117	574	19	118	216	221	51	
1 960	9 093	309	1 856	3 372	3 556	52	

* Bundesergebnisse sind mit Summenmaterial der Länder erstellt.

Statistisches Bundesamt, Ausgewählte Zahlen Bau, 01/2017

Bauberichterstattung

1 Bauhauptgewerbe

1.3.1 Umsatz nach Art der Bauten und Auftraggebern in 1 000 EUR

- Betriebe von Unternehmen mit 20 tätigen Personen und mehr -

DEUTSCHLAND

Lfd.	Zeitraum	Gesamt- umsatz	baugewerblicher Umsatz			Gewerblicher Bau		
			insgesamt	davon im		zusammen	Hochbau	Tiefbau
				Hochbau	Tiefbau			
01	2016 Januar	2 896 991	2 860 556	1 780 718	1 079 838	1 301 752	827 037	474 715
02	Februar	3 854 052	3 803 497	2 396 839	1 406 658	1 758 167	1 154 658	603 509
03	März	4 935 264	4 871 638	2 872 262	1 999 376	2 123 768	1 331 464	792 305
04	April	5 653 895	5 580 411	3 165 421	2 414 990	2 386 927	1 475 851	911 076
05	Mai	5 841 452	5 773 597	3 229 944	2 543 652	2 380 473	1 431 429	949 045
06	Juni	6 562 625	6 484 514	3 544 954	2 939 560	2 674 786	1 605 477	1 069 309
07	Juli	6 536 649	6 458 214	3 461 214	2 997 000	2 575 295	1 564 478	1 010 816
08	August	6 612 838	6 533 193	3 492 613	3 040 580	2 677 764	1 626 713	1 051 052
09	September	7 016 996	6 932 736	3 721 547	3 211 189	2 742 649	1 678 653	1 063 997
10	Oktober	6 757 058	6 674 585	3 528 684	3 145 901	2 734 836	1 648 251	1 086 585
11	November	7 425 481	7 333 756	3 838 029	3 495 726	3 036 724	1 801 058	1 235 667
12	Dezember	7 670 870	7 585 906	4 201 720	3 384 186	3 265 753	1 983 483	1 282 269
13	2017 Januar	3 197 068	3 146 083	1 920 355	1 225 728	1 432 078	913 646	518 431

Veränderung gegenüber Vormonat in %

01	2016 Januar	- 57,3	- 57,4	- 51,1	- 64,8	- 56,3	- 52,4	- 61,7
02	Februar	33,0	33,0	34,6	30,3	35,1	39,6	27,1
03	März	28,1	28,1	19,8	42,1	20,8	15,3	31,3
04	April	14,6	14,5	10,2	20,8	12,4	10,8	15,0
05	Mai	3,3	3,5	2,0	5,3	- 0,3	- 3,0	4,2
06	Juni	12,3	12,3	9,8	15,6	12,4	12,2	12,7
07	Juli	- 0,4	- 0,4	- 2,4	2,0	- 3,7	- 2,6	- 5,5
08	August	1,2	1,2	0,9	1,5	4,0	4,0	4,0
09	September	6,1	6,1	6,6	5,6	2,4	3,2	1,2
10	Oktober	- 3,7	- 3,7	- 5,2	- 2,0	- 0,3	- 1,8	2,1
11	November	9,9	9,9	8,8	11,1	11,0	9,3	13,7
12	Dezember	3,3	3,4	9,5	- 3,2	7,5	10,1	3,8
13	2017 Januar	- 58,3	- 58,5	- 54,3	- 63,8	- 56,1	- 53,9	- 59,6

Veränderung gegenüber Vorjahreszeitraum in %

01	2016 Januar	- 1,5	- 1,4	- 1,7	- 1,0	- 3,1	- 8,2	7,2
02	Februar	12,3	12,1	12,6	11,4	9,3	8,6	10,6
03	März	3,6	3,6	3,9	3,1	- 0,8	- 2,4	1,9
04	April	10,8	10,8	13,1	8,0	11,2	11,1	11,2
05	Mai	12,3	12,5	14,3	10,4	7,8	4,6	13,1
06	Juni	9,1	9,2	9,8	8,5	5,2	3,3	8,3
07	Juli	0,5	0,5	- 0,1	1,3	- 3,5	- 3,5	- 3,6
08	August	12,4	12,4	11,6	13,3	8,3	7,9	8,9
09	September	9,2	9,2	10,4	8,0	2,0	3,0	0,6
10	Oktober	0,3	0,2	- 1,2	1,7	- 2,0	- 3,8	0,8
11	November	6,3	6,2	4,5	8,1	3,4	1,8	6,0
12	Dezember	13,0	13,0	15,3	10,3	9,7	14,1	3,4
13	2017 Januar	10,4	10,0	7,8	13,5	10,0	10,5	9,2

Bauberichterstattung

1 Bauhauptgewerbe

1.3.1 Umsatz nach Art der Bauten und Auftraggebern in 1 000 EUR

- Betriebe von Unternehmen mit 20 tätigen Personen und mehr -

DEUTSCHLAND

Wohnungs- bau	Öffentlicher und Straßenbau					Lfd.
	zusammen	davon für				
		Organisationen ohne Erwerbszweck	Körperschaften des öffentlichen Rechts	Straßenbau	sonstiger Tiefbau	
710 359	848 445	45 553	197 770	283 598	321 525	01
974 180	1 071 150	47 960	220 041	394 164	408 986	02
1 225 281	1 522 589	58 513	257 004	635 214	571 857	03
1 346 053	1 847 430	63 036	280 480	843 590	660 324	04
1 428 399	1 964 724	72 803	297 313	927 852	666 756	05
1 517 890	2 291 838	70 206	351 381	1 067 321	802 930	06
1 483 994	2 398 925	75 329	337 412	1 150 241	835 943	07
1 444 956	2 410 472	79 644	341 300	1 162 220	827 307	08
1 601 815	2 588 272	81 705	359 374	1 308 761	838 432	09
1 444 332	2 495 417	77 176	358 925	1 216 365	842 951	10
1 562 629	2 734 403	78 218	396 125	1 275 608	984 452	11
1 694 224	2 625 929	78 847	445 166	1 107 063	994 853	12
779 865	934 140	50 241	176 602	345 547	361 750	13

Veränderung gegenüber Vormonat in %

- 51,6	- 62,6	- 45,0	- 44,3	- 70,1	- 63,5	01
37,1	26,2	5,3	11,3	39,0	27,2	02
25,8	42,1	22,0	16,8	61,2	39,8	03
9,9	21,3	7,7	9,1	32,8	15,5	04
6,1	6,3	15,5	6,0	10,0	1,0	05
6,3	16,6	- 3,6	18,2	15,0	20,4	06
- 2,2	4,7	7,3	- 4,0	7,8	4,1	07
- 2,6	0,5	5,7	1,2	1,0	- 1,0	08
10,9	7,4	2,6	5,3	12,6	1,3	09
- 9,8	- 3,6	- 5,5	- 0,1	- 7,1	0,5	10
8,2	9,6	1,4	10,4	4,9	16,8	11
8,4	- 4,0	0,8	12,4	- 13,2	1,1	12
- 54,0	- 64,4	- 36,3	- 60,3	- 68,8	- 63,6	13

Veränderung gegenüber Vorjahreszeitraum in %

2,6	- 2,0	1,8	14,3	- 7,1	- 6,3	01
21,6	9,1	- 17,5	6,5	20,6	4,9	02
12,5	3,4	- 2,1	2,6	5,5	2,1	03
18,5	5,5	- 1,5	4,0	6,5	5,5	04
26,1	9,8	25,2	11,2	9,0	8,7	05
15,4	10,1	3,2	20,7	10,2	6,6	06
2,7	3,9	- 6,6	5,7	2,9	5,6	07
16,7	14,7	20,2	7,7	15,5	16,2	08
21,2	10,8	5,1	4,8	13,3	10,2	09
0,5	2,5	- 0,8	5,2	3,4	0,6	10
6,2	9,5	7,6	10,5	9,0	9,8	11
15,4	15,9	- 4,8	25,4	16,8	12,9	12
9,8	10,1	10,3	- 10,7	21,8	12,5	13

Bauberichterstattung

1 Bauhauptgewerbe

1.3.2 Umsatz nach Art der Bauten und Auftraggebern in 1 000 Euro

- Betriebe von Unternehmen mit 20 tätigen Personen und mehr -

Ergebnis für den Monat Januar 2017

Land	Gesamt- umsatz	baugewerblicher Umsatz			Gewerblicher Bau		
		insgesamt	davon im		zusammen	Hochbau	Tiefbau
			Hochbau	Tiefbau			
Deutschland	3 197 068	3 146 083	1 920 355	1 225 728	1 432 078	913 646	518 431
Baden-Württemberg	428 853	418 839	260 248	158 591	193 252	131 125	62 127
Bayern	573 891	565 236	396 957	168 279	251 793	190 520	61 273
Berlin	164 300	164 114	111 161	52 952	59 093	25 905	33 188
Brandenburg	117 892	116 405	61 759	54 646	50 646	20 085	30 562
Bremen	23 452	22 365	15 557	6 808	9 794	7 504	2 290
Hamburg	78 661	78 447	49 851	28 596	40 536	28 671	11 865
Hessen	167 774	164 590	98 861	65 729	69 791	45 800	23 991
Mecklenburg-Vorpommern	55 171	54 888	35 649	19 239	27 073	15 629	11 443
Niedersachsen	377 837	374 854	186 055	188 800	169 610	83 640	85 971
Nordrhein-Westfalen	593 546	584 639	356 025	228 613	288 142	190 849	97 293
Rheinland-Pfalz	135 494	128 354	75 173	53 182	47 986	34 046	13 939
Saarland	40 392	39 945	25 966	13 979	23 606	20 300	3 307
Sachsen	197 339	194 634	110 683	83 951	103 129	62 375	40 754
Sachsen-Anhalt	85 125	83 747	42 331	41 415	40 748	21 858	18 890
Schleswig-Holstein	86 686	85 702	57 584	28 118	28 177	16 414	11 763
Thüringen	70 654	69 325	36 496	32 829	28 702	18 925	9 777

Veränderung gegenüber Vormonat in %

Deutschland	-58,3	-58,5	-54,3	-63,8	-56,1	-53,9	-59,6
Baden-Württemberg	-66,4	-66,8	-68,5	-63,7	-67,2	-69,0	-62,5
Bayern	-64,5	-64,6	-60,5	-71,6	-62,4	-59,3	-69,5
Berlin	-33,1	-32,9	-10,6	-56,0	-49,6	-14,3	-61,9
Brandenburg	-56,5	-56,4	-57,8	-54,8	-48,8	-53,2	-45,4
Bremen	-61,6	-62,6	-54,9	-73,1	-68,2	-69,6	-62,4
Hamburg	-47,5	-47,5	-46,2	-49,5	-41,7	-49,7	-4,8
Hessen	-58,9	-59,4	-50,9	-67,9	-55,1	-47,3	-65,0
Mecklenburg-Vorpommern	-57,3	-57,3	-44,7	-69,9	-42,6	-2,4	-63,3
Niedersachsen	-58,0	-58,0	-54,2	-61,2	-54,0	-51,9	-55,9
Nordrhein-Westfalen	-46,6	-47,0	-45,1	-49,7	-44,4	-45,6	-41,8
Rheinland-Pfalz	-61,6	-62,3	-52,5	-70,8	-57,0	-54,9	-61,2
Saarland	-44,5	-44,0	-15,1	-65,6	-24,4	-3,8	-67,3
Sachsen	-57,7	-57,6	-41,1	-69,0	-56,1	-41,9	-68,0
Sachsen-Anhalt	-60,3	-60,5	-42,5	-70,1	-57,2	-32,5	-69,9
Schleswig-Holstein	-56,5	-56,7	-50,2	-65,8	-57,6	-57,5	-57,8
Thüringen	-64,2	-64,1	-58,1	-69,1	-54,2	-45,4	-65,1

Veränderung gegenüber Vorjahreszeitraum in %

Deutschland	10,4	10,0	7,8	13,5	10,0	10,5	9,2
Baden-Württemberg	7,5	6,9	3,6	12,9	6,5	1,4	19,3
Bayern	10,4	10,0	8,3	14,3	22,0	18,8	33,0
Berlin	2,3	2,3	16,3	-18,3	-19,7	5,2	-32,3
Brandenburg	19,5	19,8	20,5	19,0	24,1	14,0	31,8
Bremen	24,2	24,0	88,9	-30,5	18,2	49,7	-30,0
Hamburg	0,2	0,2	-14,3	42,2	-1,1	-7,5	18,6
Hessen	1,6	1,0	-3,6	9,0	-10,3	-8,6	-13,4
Mecklenburg-Vorpommern	8,9	8,6	15,2	-1,8	32,0	86,8	-5,8
Niedersachsen	18,0	18,0	2,9	38,1	15,5	4,9	28,2
Nordrhein-Westfalen	13,6	12,9	8,9	19,6	8,6	5,0	16,4
Rheinland-Pfalz	4,7	2,6	2,9	2,1	3,0	3,5	1,8
Saarland	28,0	28,2	40,2	10,6	77,1	93,3	16,9
Sachsen	14,8	15,4	26,7	3,2	18,0	38,7	-4,0
Sachsen-Anhalt	12,6	11,8	20,5	4,1	11,5	22,8	0,9
Schleswig-Holstein	12,5	12,7	19,1	1,5	5,6	29,4	-15,9
Thüringen	-9,2	-9,3	-21,2	9,0	-1,8	-6,6	9,1

Bauberichterstattung

1 Bauhauptgewerbe

1.3.2 Umsatz nach Art der Bauten und Auftraggebern in 1 000 Euro

- Betriebe von Unternehmen mit 20 tätigen Personen und mehr -

Ergebnis für den Monat Januar 2017

Wohnungs- bau	Öffentlicher und Straßenbau					Land
	zusammen	davon für				
		Organisationen ohne Erwerbszweck	Körperschaften des öffentlichen Rechts	Straßenbau	sonstiger Tiefbau	
779 865	934 140	50 241	176 602	345 547	361 750	Deutschland
102 673	122 914	3 869	22 581	52 949	43 516	Baden-Württemberg
150 962	162 482	6 808	48 667	43 209	63 798	Bayern
76 617	28 404	1 438	7 202	13 384	6 380	Berlin
37 490	28 269	1 349	2 836	14 018	10 066	Brandenburg
5 965	6 606	428	1 660	1 726	2 793	Bremen
17 580	20 331	1 046	2 553	9 478	7 253	Hamburg
38 625	56 174	7 162	7 274	19 226	22 512	Hessen
15 401	12 414	793	3 825	3 023	4 773	Mecklenburg-Vorpommern
79 389	125 855	5 977	17 049	61 393	41 436	Niedersachsen
133 812	162 685	13 206	18 158	58 399	72 922	Nordrhein-Westfalen
28 313	52 055	2 045	10 768	23 603	15 639	Rheinland-Pfalz
3 440	12 899	764	1 462	3 437	7 236	Saarland
26 554	64 951	1 989	19 764	16 660	26 538	Sachsen
16 711	26 288	670	3 093	12 604	9 921	Sachsen-Anhalt
37 191	20 334	1 781	2 198	6 371	9 984	Schleswig-Holstein
9 142	31 481	917	7 512	6 068	16 985	Thüringen

Veränderung gegenüber Vormonat in %

-54,0	-64,4	-36,3	-60,3	-68,8	-63,6	Deutschland
-65,0	-67,7	-61,8	-77,3	-66,5	-61,4	Baden-Württemberg
-61,7	-69,6	-65,2	-60,5	-76,6	-69,2	Bayern
1,5	-45,3	-72,7	-46,0	-27,3	-57,2	Berlin
-58,5	-63,7	-41,4	-73,2	-62,8	-63,2	Brandenburg
-21,7	-69,1	-30,3	7,8	-87,8	-44,2	Bremen
-45,6	-57,2	-7,9	17,9	-69,5	-44,8	Hamburg
-56,5	-65,2	95,1	-66,7	-76,6	-58,3	Hessen
-63,0	-68,7	-21,9	-34,3	-84,9	-62,8	Mecklenburg-Vorpommern
-56,5	-63,2	-36,7	-57,6	-56,5	-72,6	Niedersachsen
-47,8	-50,5	37,8	-42,1	-53,9	-54,7	Nordrhein-Westfalen
-50,5	-69,7	-38,3	-51,8	-75,1	-69,6	Rheinland-Pfalz
-47,8	-61,5	52,2	-39,1	-78,5	-50,3	Saarland
-41,8	-63,7	-55,7	-34,9	-77,9	-61,3	Sachsen
-46,6	-69,3	-69,4	-59,9	-75,0	-60,8	Sachsen-Anhalt
-44,6	-68,4	-36,9	-68,7	-68,5	-70,8	Schleswig-Holstein
-61,6	-70,5	-67,3	-71,0	-83,5	-58,8	Thüringen

Veränderung gegenüber Vorjahreszeitraum in %

9,8	10,1	10,3	-10,7	21,8	12,5	Deutschland
6,5	8,0	-31,8	14,5	-1,1	24,6	Baden-Württemberg
-5,4	10,0	2,2	22,4	19,5	-2,0	Bayern
39,6	-11,0	-43,9	-46,7	47,2	-5,2	Berlin
35,1	-1,2	41,3	-42,6	19,3	-8,2	Brandenburg
143,7	-9,5	69,8	216,8	12,9	-44,1	Bremen
9,6	-4,4	225,9	-76,4	125,9	22,7	Hamburg
1,4	19,5	235,3	-40,7	9,5	49,6	Hessen
-18,5	11,5	127,9	14,8	-22,7	34,6	Mecklenburg-Vorpommern
3,1	34,2	-41,1	22,1	94,2	8,8	Niedersachsen
15,6	19,0	43,9	-9,1	19,2	24,6	Nordrhein-Westfalen
23,5	-6,4	-3,6	-28,9	0,8	4,5	Rheinland-Pfalz
-17,9	-5,4	-30,2	-46,5	-11,9	22,5	Saarland
16,3	11,1	71,2	7,3	5,5	14,9	Sachsen
43,3	-1,5	-3,2	-37,7	13,4	-0,1	Sachsen-Anhalt
15,1	19,2	139,4	-15,8	48,3	6,1	Schleswig-Holstein
-3,7	-16,6	-39,2	-50,2	-9,9	17,7	Thüringen

Bauberichterstattung

1 Bauhauptgewerbe

1.3.3 Umsatz insgesamt, baugewerblicher Umsatz nach Art der Bauten und Auftraggebern

- Betriebe von Unternehmen mit 20 tätigen Personen und mehr -

1 000 EUR

DEUTSCHLAND NACH LÄNDERN

Lfd.	Zeitraum	Gesamt- umsatz	Baugewerblicher Umsatz			Gewerblicher Bau		
			insgesamt	davon im		zusammen	Hochbau	Tiefbau
				Hochbau	Tiefbau			
Baden-Württemberg								
01	2016 Januar	398 815	391 684	251 156	140 528	181 420	129 346	52 074
02	Februar	618 026	608 531	390 343	218 188	291 358	206 791	84 567
03	März	732 143	719 460	429 713	289 747	314 470	216 870	97 600
04	April	802 890	788 384	463 634	324 750	345 470	237 765	107 705
05	Mai	787 757	773 275	443 955	329 320	325 259	220 823	104 436
06	Juni	886 324	870 648	496 491	374 157	362 756	245 830	116 926
07	Juli	896 743	881 470	477 068	404 402	334 083	213 738	120 345
08	August	872 020	858 203	475 568	382 635	345 383	229 735	115 648
09	September	900 254	883 027	481 272	401 755	350 492	234 196	116 296
10	Oktober	955 577	941 203	535 426	405 777	400 148	273 800	126 348
11	November	1 004 544	987 604	533 668	453 936	418 036	267 975	150 061
12	Dezember	1 275 717	1 262 624	826 070	436 554	589 162	423 447	165 715
13	Januar-Dezember	10 130 810	9 966 113	5 804 364	4 161 749	4 258 037	2 900 316	1 357 721
Bayern								
14	2016 Januar	519 742	513 675	366 388	147 287	206 406	160 346	46 060
15	Februar	668 599	658 288	482 335	175 953	292 555	223 885	68 670
16	März	915 468	901 738	629 716	272 022	393 967	291 769	102 198
17	April	1 144 238	1 125 243	736 358	388 885	451 454	330 884	120 570
18	Mai	1 175 220	1 157 056	734 177	422 879	443 295	326 812	116 483
19	Juni	1 415 079	1 393 384	892 617	500 767	526 826	392 737	134 089
20	Juli	1 417 212	1 394 333	872 189	522 144	517 412	376 756	140 656
21	August	1 367 925	1 346 245	816 415	529 830	529 451	377 517	151 934
22	September	1 431 563	1 410 312	883 940	526 372	530 278	392 510	137 768
23	Oktober	1 435 550	1 412 228	867 707	544 521	550 880	392 547	158 331
24	November	1 577 874	1 558 439	965 781	592 658	611 445	431 958	179 487
25	Dezember	1 616 838	1 597 971	1 004 888	593 083	668 895	467 692	201 203
26	Januar-Dezember	14 685 308	14 468 912	9 252 511	5 216 401	5 722 864	4 165 413	1 557 451
Berlin								
27	2016 Januar	160 571	160 401	95 585	64 816	73 611	24 613	48 998
28	Februar	135 419	135 177	91 878	43 299	50 131	24 165	25 966
29	März	180 834	180 028	111 973	68 055	80 629	31 012	49 617
30	April	232 954	232 597	137 542	95 055	102 174	33 740	68 434
31	Mai	228 497	228 269	142 003	86 266	89 916	30 790	59 126
32	Juni	283 896	282 955	137 746	145 209	139 445	27 795	111 650
33	Juli	208 911	208 457	132 157	76 300	77 959	31 163	46 796
34	August	214 695	214 481	134 182	80 299	82 681	35 542	47 139
35	September	216 412	215 844	138 508	77 336	79 696	34 831	44 865
36	Oktober	232 711	232 449	131 870	100 579	98 132	34 370	63 762
37	November	240 573	240 380	134 415	105 965	110 054	37 655	72 399
38	Dezember	245 473	244 637	124 299	120 338	117 271	30 231	87 040
39	Januar-Dezember	2 580 946	2 575 675	1 512 158	1 063 517	1 101 699	375 907	725 792
Brandenburg								
40	2016 Januar	98 683	97 170	51 267	45 903	40 812	17 620	23 192
41	Februar	142 697	137 162	78 038	59 124	55 394	23 427	31 967
42	März	200 955	198 955	121 823	77 132	69 364	30 892	38 472
43	April	217 965	215 744	112 413	103 331	84 049	34 293	49 756
44	Mai	263 565	262 058	158 476	103 582	83 058	35 237	47 821
45	Juni	238 912	237 172	120 071	117 101	90 605	37 167	53 438
46	Juli	230 773	229 579	116 713	112 866	92 271	40 910	51 361
47	August	266 109	263 643	135 768	127 875	102 108	43 035	59 073
48	September	268 062	266 076	135 826	130 250	93 521	41 079	52 442
49	Oktober	239 451	236 707	117 436	119 271	88 515	37 365	51 150
50	November	279 579	277 544	145 939	131 605	102 015	45 336	56 679
51	Dezember	270 896	267 127	146 184	120 943	98 868	42 882	55 986
52	Januar-Dezember	2 717 647	2 688 937	1 439 954	1 248 983	1 000 580	429 243	571 337

Statistisches Bundesamt, Ausgewählte Zahlen Bau, 01/2017

Bauberichterstattung

1 Bauhauptgewerbe

1.3.3 Umsatz insgesamt, baugewerblicher Umsatz nach Art der Bauten und Auftraggebern

- Betriebe von Unternehmen mit 20 tätigen Personen und mehr -

1 000 EUR

DEUTSCHLAND NACH LÄNDERN

Wohnungs- bau	Öffentlicher und Straßenbau					Lfd.
	zusammen	davon für				
		Organisationen ohne Erwerbszweck	Körperschaften des öffentlichen Rechts	Straßenbau	sonstiger Tiefbau	
Baden-Württemberg						
96 417	113 847	5 671	19 722	53 539	34 915	01
144 854	172 319	4 731	33 967	70 108	63 513	02
168 911	236 079	7 095	36 837	112 111	80 036	03
179 078	263 836	7 962	38 829	128 462	88 583	04
174 125	273 891	6 018	42 989	133 045	91 839	05
195 347	312 545	7 200	48 114	151 995	105 236	06
198 662	348 725	10 108	54 560	172 568	111 489	07
183 963	328 857	10 619	51 251	159 097	107 890	08
190 582	341 953	8 313	48 181	180 389	105 070	09
200 518	340 537	10 170	50 938	165 830	113 599	10
201 575	367 993	9 290	54 828	184 039	119 836	11
293 190	380 272	10 120	99 313	158 126	112 713	12
2 227 222	3 480 854	97 297	579 529	1 669 309	1 134 719	13
Bayern						
159 624	147 645	6 662	39 756	36 146	65 081	14
206 153	159 580	9 473	42 824	45 399	61 884	15
273 057	234 714	12 151	52 739	84 310	85 514	16
326 191	347 598	12 234	67 049	147 149	121 166	17
320 807	392 954	15 498	71 060	174 189	132 207	18
388 230	478 328	18 391	93 259	203 184	163 494	19
391 723	485 198	17 078	86 632	211 833	169 655	20
344 568	472 226	14 992	79 338	209 996	167 900	21
376 979	503 055	15 352	99 099	227 153	161 451	22
361 721	499 627	16 065	97 374	219 079	167 109	23
404 956	542 038	16 344	112 523	219 995	193 176	24
394 402	534 674	19 565	123 229	184 509	207 371	25
3 948 411	4 797 637	173 805	964 882	1 962 942	1 696 008	26
Berlin						
54 887	31 903	2 565	13 520	9 091	6 727	27
58 514	26 532	1 706	7 493	8 519	8 814	28
72 675	26 724	964	7 322	8 383	10 055	29
88 785	41 638	4 061	10 956	15 266	11 355	30
98 132	40 221	3 435	9 646	17 131	10 009	31
97 206	46 304	1 460	11 285	16 543	17 016	32
86 998	43 500	1 673	12 323	17 783	11 721	33
84 304	47 496	2 720	11 616	18 983	14 177	34
88 958	47 190	3 680	11 039	19 373	13 098	35
86 361	47 956	1 677	9 462	25 954	10 863	36
83 754	46 572	1 374	11 632	18 996	14 570	37
75 464	51 902	5 263	13 341	18 407	14 891	38
976 038	497 938	30 578	129 635	194 429	143 296	39
Brandenburg						
27 749	28 609	955	4 943	11 748	10 963	40
45 400	36 368	2 274	6 937	13 145	14 012	41
84 360	45 231	1 904	4 667	21 738	16 922	42
68 310	63 385	1 130	8 680	31 611	21 964	43
113 658	65 342	3 760	5 821	35 973	19 788	44
72 932	73 635	2 319	7 653	41 205	22 458	45
66 779	70 529	2 179	6 845	41 408	20 097	46
81 101	80 434	3 000	8 632	45 627	23 175	47
85 852	86 703	1 982	6 913	54 003	23 805	48
70 845	77 347	3 877	5 349	46 182	21 939	49
86 116	89 413	3 568	10 919	45 548	29 378	50
90 422	77 837	2 301	10 579	37 634	27 323	51
893 524	794 833	29 249	87 938	425 822	251 824	52

Statistisches Bundesamt, Ausgewählte Zahlen Bau, 01/2017

Bauberichterstattung

1 Bauhauptgewerbe

1.3.3 Umsatz insgesamt, baugewerblicher Umsatz nach Art der Bauten und Auftraggebern

- Betriebe von Unternehmen mit 20 tätigen Personen und mehr -

1 000 EUR

DEUTSCHLAND NACH LÄNDERN

Lfd.	Zeitraum	Gesamt- umsatz	Baugewerblicher Umsatz			Gewerblicher Bau		
			insgesamt	davon im		zusammen	Hochbau	Tiefbau
				Hochbau	Tiefbau			
Bremen								
01	2016 Januar	18 890	18 035	8 237	9 798	8 284	5 013	3 271
02	Februar	22 441	21 175	9 386	11 789	8 537	5 822	2 715
03	März	32 779	31 350	14 659	16 691	13 050	9 482	3 568
04	April	33 883	32 409	14 186	18 223	12 100	8 328	3 772
05	Mai	37 735	36 160	13 937	22 223	12 028	7 497	4 531
06	Juni	34 284	32 820	14 676	18 144	13 294	7 698	5 596
07	Juli	39 790	38 136	17 428	20 708	15 461	10 420	5 041
08	August	41 081	39 347	16 308	23 039	13 078	8 151	4 927
09	September	38 671	37 317	15 558	21 759	13 889	8 468	5 421
10	Oktober	38 429	36 844	16 224	20 620	13 972	8 545	5 427
11	November	43 463	41 954	19 391	22 563	17 278	10 032	7 246
12	Dezember	61 080	59 768	34 484	25 284	30 796	24 708	6 088
13	Januar-Dezember	442 526	425 315	194 474	230 841	171 767	114 164	57 603
Hamburg								
14	2016 Januar	78 465	78 291	58 180	20 111	40 995	30 988	10 007
15	Februar	98 047	97 864	69 124	28 740	51 919	40 765	11 154
16	März	141 328	141 176	80 739	60 437	60 922	48 067	12 855
17	April	123 297	123 122	82 427	40 695	59 005	46 387	12 618
18	Mai	108 843	108 562	72 485	36 077	50 210	36 942	13 268
19	Juni	139 314	139 030	95 942	43 088	71 298	56 425	14 873
20	Juli	145 105	144 785	87 117	57 668	60 079	48 642	11 437
21	August	136 156	135 871	79 325	56 546	58 492	43 000	15 492
22	September	146 359	145 962	81 824	64 138	64 906	48 526	16 380
23	Oktober	154 208	153 886	86 167	67 719	57 681	41 610	16 071
24	November	181 939	181 740	93 480	88 260	71 813	55 693	16 120
25	Dezember	149 766	149 348	92 689	56 659	69 518	57 055	12 463
26	Januar-Dezember	1 602 827	1 599 637	979 499	620 138	716 838	554 100	162 738
Hessen								
27	2016 Januar	165 147	162 899	102 586	60 313	77 805	50 096	27 709
28	Februar	237 963	235 455	144 374	91 081	104 348	68 723	35 625
29	März	310 680	307 757	163 167	144 590	118 749	72 934	45 815
30	April	315 433	311 752	169 533	142 219	131 124	81 926	49 198
31	Mai	334 732	330 923	178 631	152 292	136 579	84 955	51 624
32	Juni	372 099	369 058	193 511	175 547	150 614	96 647	53 967
33	Juli	382 493	378 669	195 254	183 415	142 671	87 323	55 348
34	August	399 943	396 928	198 150	198 778	143 906	88 124	55 782
35	September	420 620	417 607	201 507	216 100	146 845	90 235	56 610
36	Oktober	388 415	385 306	187 941	197 365	138 563	85 644	52 919
37	November	437 601	434 856	218 441	216 415	161 784	98 836	62 948
38	Dezember	408 055	405 739	201 199	204 540	155 441	86 863	68 578
39	Januar-Dezember	4 173 181	4 136 949	2 154 294	1 982 655	1 608 429	992 306	616 123
Mecklenburg-Vorpommern								
40	2016 Januar	50 650	50 535	30 934	19 601	20 511	8 366	12 145
41	Februar	57 468	57 211	37 291	19 920	24 296	12 829	11 467
42	März	82 086	81 746	49 034	32 712	34 125	17 977	16 148
43	April	101 599	101 009	53 969	47 040	37 693	18 820	18 873
44	Mai	113 389	112 575	59 719	52 856	35 396	12 966	22 430
45	Juni	111 587	110 410	51 900	58 510	41 044	15 942	25 102
46	Juli	114 003	113 121	54 772	58 349	42 332	17 504	24 828
47	August	114 289	113 269	53 943	59 326	42 052	15 518	26 534
48	September	132 202	130 469	67 530	62 939	41 362	17 747	23 615
49	Oktober	123 057	122 058	60 905	61 153	42 094	17 286	24 808
50	November	129 297	128 248	60 952	67 296	44 598	17 601	26 997
51	Dezember	129 064	128 489	64 493	63 996	47 186	16 007	31 179
52	Januar-Dezember	1 258 691	1 249 140	645 442	603 698	452 689	188 563	264 126

Statistisches Bundesamt, Ausgewählte Zahlen Bau, 01/2017

Bauberichterstattung

1 Bauhauptgewerbe

1.3.3 Umsatz insgesamt, baugewerblicher Umsatz nach Art der Bauten und Auftraggebern

- Betriebe von Unternehmen mit 20 tätigen Personen und mehr -

1 000 EUR

DEUTSCHLAND NACH LÄNDERN

Wohnungs- bau	Öffentlicher und Straßenbau					Lfd.
	zusammen	davon für				
		Organisationen ohne Erwerbszweck	Körperschaften des öffentlichen Rechts	Straßenbau	sonstiger Tiefbau	
Bremen						
2 448	7 303	252	524	1 529	4 998	01
2 790	9 848	228	546	3 792	5 282	02
4 359	13 941	254	564	6 012	7 111	03
4 508	15 801	328	1 022	6 655	7 796	04
4 890	19 242	387	1 163	9 622	8 070	05
5 460	14 066	643	875	6 718	5 830	06
5 148	17 527	466	1 394	6 671	8 996	07
5 802	20 467	501	1 854	8 176	9 936	08
5 359	18 069	698	1 033	6 813	9 525	09
5 913	16 959	401	1 365	6 815	8 378	10
7 513	17 163	452	1 394	9 478	5 839	11
7 622	21 350	614	1 540	14 195	5 001	12
61 812	191 736	5 224	13 274	86 476	86 762	13
Hamburg						
16 037	21 259	321	10 834	4 195	5 909	14
17 152	28 793	228	10 979	5 649	11 937	15
18 781	61 473	132	13 759	10 672	36 910	16
24 649	39 468	464	10 927	14 457	13 620	17
23 844	34 508	1 402	10 297	14 142	8 667	18
27 792	39 940	1 387	10 338	17 115	11 100	19
28 482	56 224	379	9 614	31 349	14 882	20
27 364	50 015	738	8 223	24 021	17 033	21
27 287	53 769	1 259	4 752	30 633	17 125	22
26 823	69 382	921	16 813	31 250	20 398	23
33 183	76 744	815	3 789	28 652	43 488	24
32 333	47 497	1 136	2 165	31 051	13 145	25
303 727	579 072	9 182	112 490	243 186	214 214	26
Hessen						
38 080	47 014	2 136	12 274	17 560	15 044	27
60 841	70 266	3 831	10 979	30 820	24 636	28
72 070	116 938	3 732	14 431	56 796	41 979	29
70 065	110 563	3 130	14 412	60 762	32 259	30
76 499	117 845	2 212	14 965	67 278	33 390	31
79 930	138 514	2 095	14 839	81 343	40 237	32
85 693	150 305	3 120	19 118	79 663	48 404	33
84 594	168 428	3 232	22 200	90 690	52 306	34
86 157	184 605	2 756	22 359	104 233	55 257	35
78 566	168 177	2 777	20 954	89 444	55 002	36
91 989	181 083	3 489	24 127	97 192	56 275	37
88 814	161 484	3 671	21 851	82 019	53 943	38
913 298	1 615 222	36 181	212 509	857 800	508 732	39
Mecklenburg-Vorpommern						
18 889	11 135	348	3 331	3 909	3 547	40
21 725	11 190	360	2 377	3 402	5 051	41
26 642	20 979	471	3 944	7 299	9 265	42
31 107	32 209	891	3 151	17 992	10 175	43
42 100	35 079	833	3 820	16 680	13 746	44
29 401	39 965	1 407	5 150	21 293	12 115	45
31 810	38 979	1 688	3 770	19 389	14 132	46
31 639	39 578	2 019	4 767	19 285	13 507	47
43 248	45 859	1 541	4 994	23 075	16 249	48
37 289	42 675	1 159	5 171	21 922	14 423	49
33 033	50 617	3 024	7 294	23 637	16 662	50
41 652	39 651	1 016	5 818	19 989	12 828	51
388 535	407 916	14 757	53 587	197 872	141 700	52

Statistisches Bundesamt, Ausgewählte Zahlen Bau, 01/2017

Bauberichterstattung

1 Bauhauptgewerbe

1.3.3 Umsatz insgesamt, baugewerblicher Umsatz nach Art der Bauten und Auftraggebern

- Betriebe von Unternehmen mit 20 tätigen Personen und mehr -

1 000 EUR

DEUTSCHLAND NACH LÄNDERN

Lfd.	Zeitraum	Gesamt- umsatz	Baugewerblicher Umsatz			Gewerblicher Bau		
			insgesamt	davon im		zusammen	Hochbau	Tiefbau
				Hochbau	Tiefbau			
Niedersachsen								
01	2016 Januar	320 307	317 611	180 849	136 762	146 788	79 717	67 071
02	Februar	449 702	446 184	259 330	186 854	209 640	112 683	96 957
03	März	562 711	558 372	313 054	245 318	250 272	135 043	115 229
04	April	630 789	626 049	325 612	300 437	264 598	136 352	128 246
05	Mai	684 045	679 707	334 926	344 781	301 774	140 897	160 877
06	Juni	776 763	771 868	371 987	399 881	311 083	154 706	156 377
07	Juli	791 123	786 134	353 928	432 206	332 438	153 927	178 511
08	August	790 733	786 245	390 339	395 906	340 723	172 335	168 388
09	September	853 890	848 560	399 627	448 933	361 718	167 387	194 331
10	Oktober	800 799	796 858	374 231	422 627	337 609	158 910	178 699
11	November	891 168	886 178	402 485	483 693	363 676	167 638	196 038
12	Dezember	899 863	892 947	406 011	486 936	368 857	174 066	194 791
13	Januar-Dezember	8 451 893	8 396 713	4 112 379	4 284 334	3 589 176	1 753 661	1 835 515
Nordrhein-Westfalen								
14	2016 Januar	522 376	517 889	326 779	191 110	265 404	181 837	83 567
15	Februar	664 089	660 223	404 888	255 335	329 552	228 357	101 195
16	März	775 369	766 468	441 826	324 642	362 295	234 815	127 480
17	April	882 614	874 495	500 477	374 018	415 483	272 884	142 599
18	Mai	903 228	897 306	507 063	390 243	411 593	268 463	143 130
19	Juni	937 759	929 828	528 069	401 759	410 696	264 784	145 912
20	Juli	961 318	953 862	536 785	417 077	423 146	279 694	143 452
21	August	978 219	967 739	539 003	428 736	456 380	296 162	160 218
22	September	1 092 899	1 083 648	629 702	453 946	488 488	328 220	160 268
23	Oktober	987 974	979 415	539 195	440 220	459 801	303 543	156 258
24	November	1 080 415	1 067 756	585 769	481 987	512 621	340 541	172 080
25	Dezember	1 111 707	1 103 168	648 226	454 942	518 036	350 804	167 232
26	Januar-Dezember	10 897 967	10 801 797	6 187 782	4 614 015	5 053 495	3 350 104	1 703 391
Rheinland-Pfalz								
27	2016 Januar	129 352	125 139	73 073	52 066	46 568	32 880	13 688
28	Februar	160 632	155 214	91 405	63 809	54 752	36 525	18 227
29	März	223 764	217 656	120 277	97 379	83 335	53 436	29 899
30	April	242 550	235 259	119 121	116 138	80 700	52 504	28 196
31	Mai	244 223	238 165	120 173	117 992	84 103	55 154	28 949
32	Juni	287 021	278 618	136 278	142 340	97 889	59 939	37 950
33	Juli	283 142	274 280	131 380	142 900	92 324	63 653	28 671
34	August	289 563	281 023	132 463	148 560	92 910	61 697	31 213
35	September	321 534	311 253	143 837	167 416	96 433	62 641	33 792
36	Oktober	301 236	289 443	127 718	161 725	99 803	61 274	38 529
37	November	338 743	325 470	152 085	173 385	105 068	69 794	35 274
38	Dezember	352 482	340 482	158 371	182 111	111 484	75 543	35 941
39	Januar-Dezember	3 174 242	3 072 002	1 506 181	1 565 821	1 045 369	685 040	360 329
Saarland								
40	2016 Januar	31 562	31 155	18 519	12 636	13 332	10 504	2 828
41	Februar	42 937	42 049	23 458	18 591	21 013	15 868	5 145
42	März	49 425	48 235	24 579	23 656	21 377	16 100	5 277
43	April	67 226	66 171	31 259	34 912	29 637	21 742	7 895
44	Mai	64 325	63 324	33 089	30 235	29 526	22 927	6 599
45	Juni	80 658	79 397	43 867	35 530	32 971	23 648	9 323
46	Juli	79 013	77 923	38 099	39 824	30 768	22 011	8 757
47	August	80 036	78 813	38 984	39 829	36 220	25 842	10 378
48	September	91 141	89 900	45 372	44 528	35 959	27 068	8 891
49	Oktober	80 978	79 658	37 927	41 731	32 938	22 408	10 530
50	November	86 505	84 460	40 955	43 505	38 791	27 837	10 954
51	Dezember	72 803	71 276	30 601	40 675	31 212	21 110	10 102
52	Januar-Dezember	826 609	812 361	406 709	405 652	353 744	257 065	96 679

Statistisches Bundesamt, Ausgewählte Zahlen Bau, 01/2017

Bauberichterstattung

1 Bauhauptgewerbe

1.3.3 Umsatz insgesamt, baugewerblicher Umsatz nach Art der Bauten und Auftraggebern

- Betriebe von Unternehmen mit 20 tätigen Personen und mehr -

1 000 EUR

DEUTSCHLAND NACH LÄNDERN

Wohnungs- bau	Öffentlicher und Straßenbau					Lfd.
	zusammen	davon für				
		Organisationen ohne Erwerbszweck	Körperschaften des öffentlichen Rechts	Straßenbau	sonstiger Tiefbau	
Niedersachsen						
77 020	93 803	10 146	13 966	31 618	38 073	01
118 072	118 472	9 744	18 831	48 375	41 522	02
144 214	163 886	9 835	23 962	73 396	56 693	03
156 098	205 353	10 435	22 727	101 664	70 527	04
157 097	220 836	11 869	25 063	108 375	75 529	05
176 845	283 940	10 135	30 301	127 582	115 922	06
162 488	291 208	11 083	26 430	135 441	118 254	07
175 578	269 944	12 446	29 980	145 183	82 335	08
186 470	300 372	13 313	32 457	158 078	96 524	09
171 729	287 520	11 482	32 110	161 509	82 419	10
181 520	340 982	12 451	40 876	164 218	123 437	11
182 298	341 792	9 449	40 198	141 036	151 109	12
1 889 429	2 918 108	132 388	336 901	1 396 475	1 052 344	13
Nordrhein-Westfalen						
115 796	136 689	9 176	19 970	49 013	58 530	14
149 033	181 638	6 739	20 759	68 593	85 547	15
168 301	235 872	11 015	27 695	96 304	100 858	16
190 575	268 437	11 302	25 716	105 903	125 516	17
197 073	288 640	14 154	27 373	122 973	124 140	18
221 887	297 245	12 803	28 595	122 412	133 435	19
218 605	312 111	14 478	24 008	144 374	129 251	20
202 656	308 703	12 561	27 624	132 268	136 250	21
255 603	339 557	15 198	30 681	147 911	145 767	22
194 898	324 716	13 191	27 563	135 660	148 302	23
205 239	349 896	10 520	29 469	154 083	155 824	24
256 472	328 660	9 581	31 369	126 563	161 147	25
2 376 138	3 372 164	140 718	320 822	1 406 057	1 504 567	26
Rheinland-Pfalz						
22 933	55 638	2 121	15 139	23 416	14 962	27
35 267	65 195	2 498	17 115	27 192	18 390	28
45 026	89 295	2 653	19 162	39 286	28 194	29
46 046	108 513	2 703	17 868	52 749	35 193	30
42 125	111 937	3 208	19 686	57 892	31 151	31
46 768	133 961	2 195	27 376	70 281	34 109	32
44 719	137 237	2 295	20 713	73 720	40 509	33
43 469	144 644	3 307	23 990	72 731	44 616	34
55 271	159 549	4 175	21 750	92 084	41 540	35
41 231	148 409	2 753	22 460	80 391	42 805	36
57 291	163 111	2 959	22 041	88 511	49 600	37
57 174	171 824	3 315	22 339	94 730	51 440	38
537 320	1 489 313	34 182	249 639	772 983	432 509	39
Saarland						
4 188	13 635	1 095	2 732	3 901	5 907	40
5 056	15 980	725	1 809	5 901	7 545	41
5 676	21 182	1 491	1 312	8 561	9 818	42
6 222	30 312	1 232	2 063	10 585	16 432	43
6 618	27 180	1 412	2 132	10 746	12 890	44
12 911	33 515	1 545	5 763	10 095	16 112	45
9 322	37 833	1 978	4 788	16 319	14 748	46
8 362	34 231	2 246	2 534	15 295	14 156	47
10 899	43 042	2 237	5 168	21 216	14 421	48
9 838	36 882	1 470	4 211	18 224	12 977	49
9 051	36 618	791	3 276	17 365	15 186	50
6 588	33 476	502	2 401	16 008	14 565	51
94 731	363 886	16 724	38 189	154 216	154 757	52

Bauberichterstattung

1 Bauhauptgewerbe

1.3.3 Umsatz insgesamt, baugewerblicher Umsatz nach Art der Bauten und Auftraggebern

- Betriebe von Unternehmen mit 20 tätigen Personen und mehr -

1 000 EUR

DEUTSCHLAND NACH LÄNDERN

Lfd.	Zeitraum	Gesamt- umsatz	Baugewerblicher Umsatz			Gewerblicher Bau		
			insgesamt	davon im		zusammen	Hochbau	Tiefbau
				Hochbau	Tiefbau			
Sachsen								
01	2016 Januar	171 910	168 677	87 363	81 314	87 387	44 956	42 431
02	Februar	230 885	227 637	127 812	99 825	115 383	67 484	47 899
03	März	292 565	288 745	145 089	143 656	151 721	81 013	70 708
04	April	359 033	354 830	169 933	184 897	176 899	95 473	81 426
05	Mai	373 006	368 857	162 033	206 824	181 508	84 192	97 316
06	Juni	417 585	413 434	176 054	237 380	201 927	96 272	105 655
07	Juli	412 267	408 437	173 437	235 000	194 093	95 756	98 337
08	August	446 192	441 619	194 729	246 890	211 256	110 848	100 408
09	September	469 217	465 306	194 725	270 581	214 695	104 469	110 226
10	Oktober	438 035	433 916	183 700	250 216	203 588	102 768	100 820
11	November	494 165	488 089	194 227	293 862	231 651	104 603	127 048
12	Dezember	466 228	459 018	187 895	271 123	234 704	107 423	127 281
13	Januar-Dezember	4 571 088	4 518 565	1 996 997	2 521 568	2 204 812	1 095 257	1 109 555
Sachsen-Anhalt								
14	2016 Januar	75 620	74 885	35 114	39 771	36 528	17 800	18 728
15	Februar	113 243	112 405	50 938	61 467	58 414	26 396	32 018
16	März	157 448	155 625	63 650	91 975	76 342	33 394	42 948
17	April	175 344	173 631	71 700	101 931	87 594	37 099	50 495
18	Mai	192 914	190 962	91 567	99 395	81 332	32 202	49 130
19	Juni	194 146	192 557	76 253	116 304	89 519	38 679	50 840
20	Juli	192 690	190 539	75 293	115 246	87 433	39 104	48 329
21	August	209 434	207 280	78 798	128 482	92 650	39 618	53 032
22	September	213 145	210 879	81 831	129 048	94 116	40 527	53 589
23	Oktober	197 940	195 647	68 273	127 374	85 454	35 755	49 699
24	November	221 888	218 538	76 127	142 411	101 506	38 176	63 330
25	Dezember	214 410	212 175	73 575	138 600	95 239	32 403	62 836
26	Januar-Dezember	2 158 222	2 135 123	843 119	1 292 004	986 127	411 153	574 974
Schleswig-Holstein								
27	2016 Januar	77 077	76 043	48 347	27 696	26 676	12 689	13 987
28	Februar	110 710	109 483	71 622	37 861	41 876	22 838	19 038
29	März	146 642	145 344	90 859	54 485	42 154	22 256	19 898
30	April	171 632	169 660	103 754	65 906	53 532	31 356	22 176
31	Mai	155 812	154 554	90 034	64 520	50 411	27 686	22 725
32	Juni	185 377	184 237	109 121	75 116	55 411	34 828	20 583
33	Juli	178 829	177 445	101 571	75 874	57 188	34 083	23 105
34	August	193 580	192 231	106 235	85 996	53 520	30 496	23 024
35	September	205 778	204 178	119 929	84 249	59 232	36 617	22 615
36	Oktober	184 327	183 173	103 436	79 737	58 607	30 557	28 050
37	November	204 336	202 303	120 123	82 180	74 059	47 356	26 703
38	Dezember	199 365	197 832	115 537	82 295	66 443	38 589	27 854
39	Januar-Dezember	2 013 465	1 996 483	1 180 568	815 915	639 109	369 351	269 758
Thüringen								
40	2016 Januar	77 822	76 466	46 339	30 127	29 222	20 264	8 958
41	Februar	101 191	99 435	64 617	34 818	48 996	38 099	10 897
42	März	131 059	128 977	72 103	56 874	50 995	36 404	14 591
43	April	152 447	150 055	73 503	76 552	55 414	36 298	19 116
44	Mai	174 159	171 841	87 677	84 164	64 485	43 886	20 599
45	Juni	201 826	199 104	100 375	98 729	79 410	52 380	27 030
46	Juli	203 236	201 043	98 023	103 020	75 636	49 794	25 842
47	August	212 868	210 261	102 407	107 854	76 957	49 094	27 863
48	September	215 250	212 399	100 558	111 841	71 016	44 129	26 887
49	Oktober	198 366	195 789	90 522	105 267	67 050	41 867	25 183
50	November	213 391	210 196	94 193	116 003	72 329	40 027	32 302
51	Dezember	197 127	193 307	87 197	106 110	62 639	34 659	27 980
52	Januar-Dezember	2 078 742	2 048 873	1 017 514	1 031 359	754 149	486 901	267 248

Statistisches Bundesamt, Ausgewählte Zahlen Bau, 01/2017

Bauberichterstattung

1 Bauhauptgewerbe

1.3.3 Umsatz insgesamt, baugewerblicher Umsatz nach Art der Bauten und Auftraggebern

- Betriebe von Unternehmen mit 20 tätigen Personen und mehr -

1 000 EUR

DEUTSCHLAND NACH LÄNDERN

Wohnungs- bau	Öffentlicher und Straßenbau					Lfd.	
	zusammen	davon für					
		Organisationen ohne Erwerbszweck	Körperschaften des öffentlichen Rechts	Straßenbau	sonstiger Tiefbau		
Sachsen							
	22 827	58 463	1 162	18 418	15 790	23 093	01
	35 327	76 927	1 558	23 443	27 675	24 251	02
	37 028	99 996	1 507	25 541	37 392	35 556	03
	44 259	133 672	2 041	28 160	58 351	45 120	04
	44 341	143 008	2 828	30 672	64 175	45 333	05
	47 073	164 434	2 850	29 859	80 582	51 143	06
	42 689	171 655	3 013	31 979	80 389	56 274	07
	48 478	181 885	3 495	31 908	86 943	59 539	08
	52 834	197 777	4 459	32 963	106 151	54 204	09
	46 044	184 284	4 823	30 065	91 076	58 320	10
	51 644	204 794	5 694	32 286	97 490	69 324	11
	45 622	178 692	4 492	30 358	75 244	68 598	12
	518 166	1 795 587	37 922	345 652	821 258	590 755	13
Sachsen-Anhalt							
	11 660	26 697	692	4 962	11 111	9 932	14
	17 777	36 214	1 388	5 377	16 183	13 266	15
	22 451	56 832	1 608	6 197	33 860	15 167	16
	25 543	60 494	1 296	7 762	36 840	14 596	17
	50 132	59 498	1 413	7 820	32 840	17 425	18
	26 336	76 702	1 759	9 479	47 235	18 229	19
	26 592	76 514	1 428	8 169	47 320	19 597	20
	27 739	86 891	2 340	9 101	53 131	22 319	21
	30 615	86 148	1 989	8 700	56 352	19 107	22
	23 814	86 379	1 634	7 070	55 391	22 284	23
	27 837	89 195	1 918	8 196	53 983	25 098	24
	31 267	85 669	2 191	7 714	50 470	25 294	25
	321 763	827 233	19 656	90 547	494 716	222 314	26
Schleswig-Holstein							
	32 304	17 063	744	2 610	4 297	9 412	27
	45 306	22 301	891	2 587	9 712	9 111	28
	63 272	39 918	1 228	4 103	19 377	15 210	29
	66 092	50 036	1 447	4 859	24 286	19 444	30
	55 794	48 349	2 130	4 424	24 689	17 106	31
	66 647	62 179	2 215	5 431	27 453	27 080	32
	59 978	60 279	2 451	5 059	26 201	26 568	33
	66 548	72 163	2 640	6 551	34 138	28 834	34
	75 861	69 085	2 128	5 323	32 273	29 361	35
	64 593	59 973	2 548	5 738	26 407	25 280	36
	64 789	63 455	2 464	5 514	25 545	29 932	37
	67 113	64 276	2 823	7 012	20 208	34 233	38
	728 297	629 077	23 709	59 211	274 586	271 571	39
Thüringen							
	9 498	37 746	1 507	15 070	6 738	14 431	40
	10 913	39 526	1 587	14 018	9 698	14 223	41
	18 459	59 523	2 473	14 767	19 715	22 568	42
	18 527	76 114	2 380	16 298	30 858	26 578	43
	21 164	86 192	2 243	20 384	38 100	25 465	44
	23 127	96 567	1 803	23 065	42 286	29 413	45
	24 305	101 102	1 914	22 010	45 812	31 366	46
	28 792	104 512	2 790	21 731	46 657	33 334	47
	29 839	111 544	2 626	23 964	49 025	35 929	48
	24 147	104 592	2 228	22 280	41 232	38 852	49
	23 139	114 728	3 066	27 961	46 875	36 826	50
	23 791	106 877	2 807	25 940	36 875	41 255	51
	255 701	1 039 023	27 424	247 488	413 871	350 240	52

Statistisches Bundesamt, Ausgewählte Zahlen Bau, 01/2017

Bauberichterstattung

1 Bauhauptgewerbe

1.4.1 Auftragseingang nach Art der Bauten und Auftraggebern in 1 000 EUR

- Betriebe von Unternehmen mit 20 tätigen Personen und mehr -

DEUTSCHLAND

Lfd.	Zeitraum	Auftragseingang			Gewerblicher Bau			
		insgesamt	davon im		zusammen	Hochbau	Tiefbau	
			Hochbau	Tiefbau				
01	2016	Januar	4 159 696	2 258 957	1 900 740	1 793 199	1 016 298	776 901
02		Februar	4 856 567	2 531 468	2 325 099	1 863 585	1 163 312	700 273
03		März	6 438 563	3 292 619	3 145 944	2 467 477	1 430 119	1 037 358
04		April	6 132 754	3 147 130	2 985 624	2 413 189	1 449 204	963 985
05		Mai	6 179 991	3 456 910	2 723 081	2 579 574	1 701 921	877 652
06		Juni	6 769 173	3 702 028	3 067 145	2 803 738	1 796 947	1 006 791
07		Juli	5 899 885	3 164 049	2 735 835	2 340 106	1 525 804	814 302
08		August	5 600 464	2 991 964	2 608 500	2 256 524	1 430 122	826 402
09		September	5 793 675	3 235 628	2 558 047	2 197 653	1 336 665	860 988
10		Oktober	5 583 864	3 018 661	2 565 202	2 335 876	1 415 206	920 670
11		November	5 086 693	2 792 663	2 294 029	2 103 140	1 219 524	883 616
12		Dezember	5 299 631	3 007 206	2 292 425	2 392 847	1 522 856	869 991
13	2017	Januar	4 544 271	2 497 844	2 046 427	2 103 908	1 225 949	877 958

Veränderung gegenüber Vormonat in %

01	2016	Januar	- 15,6	- 16,1	- 15,0	- 7,1	- 18,2	12,8
02		Februar	16,8	12,1	22,3	3,9	14,5	- 9,9
03		März	32,6	30,1	35,3	32,4	22,9	48,1
04		April	- 4,7	- 4,4	- 5,1	- 2,2	1,3	- 7,1
05		Mai	0,8	9,8	- 8,8	6,9	17,4	- 9,0
06		Juni	9,5	7,1	12,6	8,7	5,6	14,7
07		Juli	- 12,8	- 14,5	- 10,8	- 16,5	- 15,1	- 19,1
08		August	- 5,1	- 5,4	- 4,7	- 3,6	- 6,3	1,5
09		September	3,4	8,1	- 1,9	- 2,6	- 6,5	4,2
10		Oktober	- 3,6	- 6,7	0,3	6,3	5,9	6,9
11		November	- 8,9	- 7,5	- 10,6	- 10,0	- 13,8	- 4,0
12		Dezember	4,2	7,7	- 0,1	13,8	24,9	- 1,5
13	2017	Januar	- 14,3	- 16,9	- 10,7	- 12,1	- 19,5	0,9

Veränderung gegenüber Vorjahreszeitraum in %

01	2016	Januar	11,4	13,2	9,3	4,3	3,5	5,5
02		Februar	17,5	13,3	22,5	8,4	11,9	3,0
03		März	13,0	10,1	16,3	6,9	7,2	6,6
04		April	21,5	19,0	24,2	21,8	23,0	20,1
05		Mai	21,9	30,9	12,2	23,4	37,0	3,6
06		Juni	21,6	26,2	16,6	22,4	27,6	14,0
07		Juli	10,8	12,8	8,7	13,6	25,5	- 3,5
08		August	16,6	18,5	14,5	16,0	20,2	9,3
09		September	7,5	6,7	8,6	1,1	- 0,5	3,7
10		Oktober	18,1	17,5	18,7	14,2	20,9	5,3
11		November	7,6	2,4	14,7	- 10,8	- 15,2	- 3,9
12		Dezember	7,5	11,7	2,5	23,9	22,6	26,3
13	2017	Januar	9,2	10,6	7,7	17,3	20,6	13,0

Bauberichterstattung

1 Bauhauptgewerbe

1.4.1 Auftragseingang nach Art der Bauten und Auftraggebern in 1 000 EUR

- Betriebe von Unternehmen mit 20 tätigen Personen und mehr -

DEUTSCHLAND

Wohnungs- bau	Öffentlicher und Straßenbau					Lfd.
	zusammen	davon für				
		Organisationen ohne Erwerbszweck	Körperschaften des öffentlichen Rechts	Straßenbau	sonstiger Tiefbau	
943 929	1 422 568	51 586	247 144	618 071	505 768	01
1 047 693	1 945 289	53 177	267 286	891 912	732 913	02
1 476 400	2 494 686	63 094	323 006	1 114 235	994 351	03
1 309 329	2 410 236	75 436	313 160	1 245 591	776 048	04
1 365 402	2 235 015	58 531	331 056	1 104 404	741 024	05
1 503 870	2 461 564	75 235	325 975	1 264 514	795 840	06
1 254 709	2 305 071	62 752	320 785	1 188 100	733 433	07
1 224 464	2 119 476	57 268	280 110	1 081 844	700 253	08
1 493 342	2 102 680	62 196	343 424	988 602	708 457	09
1 244 643	2 003 345	59 264	299 548	900 837	743 696	10
1 252 854	1 730 699	76 739	243 546	839 806	570 608	11
1 155 822	1 750 962	33 866	294 662	718 012	704 422	12
1 021 511	1 418 853	48 922	201 463	679 339	489 129	13

Veränderung gegenüber Vormonat in %

- 14,8	- 24,7	- 10,5	- 13,2	- 2,3	- 44,8	01
11,0	36,7	3,1	8,1	44,3	44,9	02
40,9	28,2	18,6	20,8	24,9	35,7	03
- 11,3	- 3,4	19,6	- 3,0	11,8	- 22,0	04
4,3	- 7,3	- 22,4	5,7	- 11,3	- 4,5	05
10,1	10,1	28,5	- 1,5	14,5	7,4	06
- 16,6	- 6,4	- 16,6	- 1,6	- 6,0	- 7,8	07
- 2,4	- 8,1	- 8,7	- 12,7	- 8,9	- 4,5	08
22,0	- 0,8	8,6	22,6	- 8,6	1,2	09
- 16,7	- 4,7	- 4,7	- 12,8	- 8,9	5,0	10
0,7	- 13,6	29,5	- 18,7	- 6,8	- 23,3	11
- 7,7	1,2	- 55,9	21,0	- 14,5	23,5	12
- 11,6	- 19,0	44,5	- 31,6	- 5,4	- 30,6	13

Veränderung gegenüber Vorjahreszeitraum in %

18,7	16,6	32,9	38,3	50,2	- 14,5	01
17,3	27,9	3,1	6,6	21,7	51,0	02
18,0	16,7	- 22,4	- 0,2	10,8	36,9	03
16,1	24,3	5,9	17,4	25,0	28,2	04
27,4	17,2	15,2	19,5	12,0	25,0	05
29,1	16,7	10,1	11,0	19,0	16,3	06
2,2	13,1	22,3	2,9	15,4	13,7	07
20,3	15,2	- 3,4	8,5	8,8	32,5	08
11,4	12,2	0,4	20,1	8,7	15,1	09
18,5	22,6	- 6,5	5,5	21,4	36,6	10
24,9	26,7	62,1	2,7	50,2	9,4	11
4,3	- 7,4	- 41,3	3,5	13,5	- 23,1	12
8,2	- 0,3	- 5,2	- 18,5	9,9	- 3,3	13

Bauberichterstattung

1 Bauhauptgewerbe

1.4.2 Auftragseingang nach Art der Bauten und Auftraggebern in 1 000 EUR

- Betriebe von Unternehmen mit 20 tätigen Personen und mehr -

Ergebnis für den Monat Januar 2017

Land	Auftragseingang			Gewerblicher Bau		
	insgesamt	davon im		zusammen	Hochbau	Tiefbau
		Hochbau	Tiefbau			
Deutschland	4 544 271	2 497 844	2 046 427	2 103 908	1 225 949	877 958
Baden-Württemberg	557 252	325 014	232 238	244 052	166 769	77 284
Bayern	1 060 864	650 630	410 234	505 587	342 979	162 608
Berlin	167 002	93 678	73 324	81 765	35 779	45 986
Brandenburg	138 101	70 635	67 466	58 707	32 598	26 109
Bremen	29 990	20 900	9 090	18 325	15 492	2 833
Hamburg	70 909	36 707	34 201	27 155	20 642	6 513
Hessen	234 889	127 947	106 942	102 257	66 447	35 810
Mecklenburg-Vorpommern	48 670	21 210	27 460	15 002	4 879	10 123
Niedersachsen	537 514	279 070	258 444	263 672	136 242	127 430
Nordrhein-Westfalen	824 815	441 246	383 569	428 650	214 187	214 464
Rheinland-Pfalz	228 624	114 812	113 812	91 218	51 026	40 192
Saarland	44 113	16 992	27 121	13 285	8 799	4 486
Sachsen	261 574	107 060	154 514	122 167	52 836	69 331
Sachsen-Anhalt	93 979	49 099	44 880	44 720	26 709	18 011
Schleswig-Holstein	140 751	92 754	47 997	52 761	35 712	17 049
Thüringen	105 223	50 091	55 132	34 583	14 853	19 730

Veränderung gegenüber Vormonat in %

Deutschland	-14,3	-16,9	-10,7	-12,1	-19,5	0,9
Baden-Württemberg	-1,1	-0,7	-1,8	10,4	7,5	17,3
Bayern	-10,8	-20,7	11,4	-11,4	-24,3	38,6
Berlin	-34,1	-35,0	-32,9	-1,9	30,2	-17,7
Brandenburg	-35,4	-44,5	-22,1	-27,1	24,8	-52,0
Bremen	27,7	105,4	31,8	30,7	105,1	-56,2
Hamburg	-23,8	-31,1	-14,0	-18,8	-25,0	10,0
Hessen	-32,8	-28,3	-37,5	-26,4	-28,3	-22,7
Mecklenburg-Vorpommern	-2,2	-12,1	7,1	-30,6	-12,9	-36,8
Niedersachsen	-33,0	-40,8	-21,9	-39,5	-52,2	-15,6
Nordrhein-Westfalen	8,8	7,4	10,4	11,8	-15,7	65,8
Rheinland-Pfalz	9,3	4,0	15,3	41,0	19,2	83,8
Saarland	-22,0	-27,8	-17,8	-36,2	-38,6	-31,0
Sachsen	-14,9	-12,7	-16,3	-19,6	-13,3	-23,9
Sachsen-Anhalt	-47,3	-21,0	-61,3	-51,7	-9,8	-71,4
Schleswig-Holstein	13,3	45,2	-20,4	14,6	44,2	-19,8
Thüringen	-17,6	-11,7	-22,3	1,7	-8,5	11,0

Veränderung gegenüber Vorjahreszeitraum in %

Deutschland	9,2	10,6	7,7	17,3	20,6	13,0
Baden-Württemberg	2,8	2,8	2,9	-3,2	7,3	-20,0
Bayern	36,6	33,4	41,9	54,0	48,5	66,9
Berlin	-24,9	-44,9	40,5	102,5	351,7	41,7
Brandenburg	20,6	30,7	11,6	4,2	17,8	-8,9
Bremen	173,1	377,3	37,7	206,3	558,7	-22,0
Hamburg	2,1	-22,8	56,1	18,6	5,2	98,8
Hessen	3,9	37,2	-19,4	21,2	75,2	-22,8
Mecklenburg-Vorpommern	-32,4	-55,7	13,9	-42,5	-52,0	-36,5
Niedersachsen	-10,0	12,3	-25,9	-1,2	28,1	-20,6
Nordrhein-Westfalen	23,2	8,0	47,0	31,1	-7,9	127,4
Rheinland-Pfalz	51,5	86,7	27,3	142,6	122,3	174,3
Saarland	0,9	-15,3	14,6	-29,0	-38,6	2,0
Sachsen	-15,5	-5,9	-21,0	-31,8	-26,2	-35,5
Sachsen-Anhalt	-18,6	14,2	-38,1	-43,7	-5,7	-64,8
Schleswig-Holstein	7,0	-1,7	28,9	75,3	59,3	121,7
Thüringen	-2,3	4,2	-7,5	-9,1	-42,4	60,9

Statistisches Bundesamt, Ausgewählte Zahlen Bau, 01/2017

Bauberichterstattung

1 Bauhauptgewerbe

1.4.2 Auftragseingang nach Art der Bauten und Auftraggebern in 1 000 EUR

- Betriebe von Unternehmen mit 20 tätigen Personen und mehr -

Ergebnis für den Monat Januar 2017

Wohnungs- bau	Öffentlicher und Straßenbau					Land
	zusammen	davon				
		Organisationen ohne Erwerbszweck	Körperschaften des öffentlichen Rechts	Straßenbau	sonstiger Tiefbau	
1 021 511	1 418 853	48 922	201 463	679 339	489 129	Deutschland
123 918	189 282	2 888	31 439	93 119	61 835	Baden-Württemberg
252 929	302 348	7 025	47 697	146 388	101 239	Bayern
51 212	34 025	782	5 905	14 744	12 594	Berlin
33 262	46 132	2 513	2 262	24 052	17 306	Brandenburg
5 137	6 528	100	171	5 264	993	Bremen
13 407	30 347	765	1 893	21 422	6 267	Hamburg
49 730	82 902	1 468	10 302	45 519	25 614	Hessen
12 091	21 577	966	3 274	11 070	6 267	Mecklenburg-Vorpommern
123 522	150 320	5 266	14 040	77 572	53 441	Niedersachsen
188 393	207 772	10 210	28 457	80 265	88 841	Nordrhein-Westfalen
50 448	86 958	939	12 399	53 501	20 120	Rheinland-Pfalz
5 431	25 397	369	2 394	13 595	9 040	Saarland
33 746	105 661	3 149	17 329	38 763	46 420	Sachsen
13 604	35 654	307	8 479	16 431	10 438	Sachsen-Anhalt
53 976	34 014	781	2 285	20 435	10 513	Schleswig-Holstein
10 705	59 936	11 396	13 137	17 200	18 203	Thüringen

Veränderung gegenüber Vormonat in %

-11,6	-19,0	44,5	-31,6	-5,4	-30,6	Deutschland
-5,9	-10,3	-13,7	-15,6	1,9	-21,8	Baden-Württemberg
-13,6	-7,3	28,6	-31,4	39,8	-30,8	Bayern
-53,5	-43,2	-4,6	3,4	44,7	-70,8	Berlin
-65,4	24,2	170,2	-44,2	39,1	16,4	Brandenburg
144,9	-11,5	37,0	-61,8	59,8	-72,1	Bremen
-26,5	-26,5	-31,4	-70,2	-15,8	-25,3	Hamburg
-30,2	-40,5	-27,7	-17,4	-53,2	-7,4	Hessen
-23,6	75,0	-8,5	100,0	103,3	49,5	Mecklenburg-Vorpommern
-12,6	-33,3	-32,8	-62,7	-18,8	-36,6	Niedersachsen
42,2	-14,2	115,6	46,6	-17,9	-26,2	Nordrhein-Westfalen
48,4	-21,2	-47,5	-61,0	17,2	-35,5	Rheinland-Pfalz
-19,4	-12,3	26,8	10,6	50,2	-48,2	Saarland
12,8	-15,7	95,8	-42,6	-22,8	7,0	Sachsen
-49,5	-39,3	-71,4	89,1	-42,8	-57,2	Sachsen-Anhalt
69,3	-26,5	16,9	-65,2	8,9	-48,2	Schleswig-Holstein
-25,9	-24,3	1.009,6	-47,6	-0,8	-49,2	Thüringen

Veränderung gegenüber Vorjahreszeitraum in %

8,2	-0,3	-5,2	-18,5	9,9	-3,3	Deutschland
2,9	11,6	-50,8	-9,3	17,5	24,2	Baden-Württemberg
27,6	20,8	-3,6	-6,9	89,1	-11,4	Bayern
-66,4	14,9	617,4	-39,5	28,0	53,2	Berlin
70,7	19,4	21,6	-52,9	59,8	3,4	Brandenburg
353,4	68,8	-49,2	-75,5	120,2	70,6	Bremen
-38,7	22,9	194,2	-67,4	68,5	5,8	Hamburg
9,0	-13,7	55,5	17,6	-29,8	19,3	Hessen
-63,2	64,7	-74,1	175,4	159,4	60,4	Mecklenburg-Vorpommern
45,4	-38,8	-60,7	-67,9	-27,8	-34,1	Niedersachsen
51,2	-4,7	4,9	-31,6	0,1	2,7	Nordrhein-Westfalen
101,7	-1,5	-72,2	22,1	31,5	-40,9	Rheinland-Pfalz
41,5	20,1	-45,6	96,4	36,2	-2,6	Saarland
27,8	1,7	102,0	22,2	-38,2	82,3	Sachsen
27,3	40,8	-37,0	142,2	55,6	-3,1	Sachsen-Anhalt
-21,2	3,3	-21,0	-4,6	84,8	-43,2	Schleswig-Holstein
34,2	-2,8	1.174,7	-2,1	-38,7	-5,6	Thüringen

Bauberichterstattung

1 Bauhauptgewerbe

1.4.3 Auftragseingang nach Betriebssitz und Art der Bauten

- Betriebe mit 20 tätigen Personen und mehr -

1 000 EUR

DEUTSCHLAND NACH LÄNDERN

Lfd.	Zeitraum	Auftragseingang			Gewerblicher Bau		
		insgesamt	davon im		zusammen	Hochbau	Tiefbau
			Hochbau	Tiefbau			
Baden-Württemberg							
01	2016 Januar	541 982	316 303	225 679	252 037	155 383	96 654
02	Februar	707 392	357 936	349 456	284 996	184 194	100 802
03	März	785 922	406 588	379 334	298 254	192 910	105 344
04	April	795 898	393 545	402 353	251 771	159 427	92 344
05	Mai	872 430	549 630	322 800	419 360	351 991	67 369
06	Juni	919 268	580 318	338 950	420 815	325 760	95 055
07	Juli	809 013	435 459	373 554	343 325	233 946	109 379
08	August	650 031	352 007	298 024	270 553	182 970	87 583
09	September	707 171	418 252	288 919	270 138	193 120	77 018
10	Oktober	864 887	515 558	349 329	432 798	296 632	136 166
11	November	730 367	373 952	356 415	340 759	182 278	158 481
12	Dezember	563 725	327 332	236 393	220 982	155 086	65 896
13	Januar-Dezember	8 948 086	5 026 880	3 921 206	3 805 788	2 613 697	1 192 091
Bayern							
14	2016 Januar	776 799	487 737	289 062	328 322	230 909	97 413
15	Februar	1 138 392	743 001	395 391	445 948	359 753	86 195
16	März	1 460 655	852 683	607 972	544 084	362 502	181 582
17	April	1 352 235	787 040	565 195	462 873	346 794	116 079
18	Mai	1 115 972	686 512	429 460	400 345	282 164	118 181
19	Juni	1 515 967	904 654	611 313	652 998	441 529	211 469
20	Juli	1 083 180	690 891	392 289	379 606	282 464	97 142
21	August	1 196 691	781 493	415 198	474 369	372 912	101 457
22	September	1 185 533	810 698	374 835	378 684	277 128	101 556
23	Oktober	914 048	627 633	286 415	372 763	284 637	88 126
24	November	953 857	539 830	414 027	300 292	210 719	89 573
25	Dezember	1 189 130	820 777	368 353	570 471	453 144	117 327
26	Januar-Dezember	13 882 459	8 732 949	5 149 510	5 310 755	3 904 655	1 406 100
Berlin							
27	2016 Januar	222 279	170 074	52 205	40 383	7 921	32 462
28	Februar	123 481	72 379	51 102	37 591	14 747	22 844
29	März	201 533	141 546	59 987	46 062	12 686	33 376
30	April	277 524	202 377	75 147	141 449	98 544	42 905
31	Mai	280 094	212 126	67 968	57 319	14 560	42 759
32	Juni	294 955	213 546	81 409	135 253	86 769	48 484
33	Juli	297 205	221 142	76 063	127 453	76 714	50 739
34	August	142 101	87 108	54 993	45 683	14 019	31 664
35	September	191 973	129 091	62 882	87 799	46 916	40 883
36	Oktober	211 995	132 203	79 792	46 381	11 692	34 689
37	November	149 382	90 145	59 237	47 940	10 484	37 456
38	Dezember	253 303	144 065	109 238	83 353	27 490	55 863
39	Januar-Dezember	2 645 825	1 815 802	830 023	896 666	422 542	474 124
Brandenburg							
40	2016 Januar	114 473	54 031	60 442	56 343	27 681	28 662
41	Februar	158 871	65 506	93 365	74 509	16 916	57 593
42	März	246 052	118 752	127 300	62 005	21 722	40 283
43	April	228 900	111 537	117 363	98 203	47 331	50 872
44	Mai	185 952	69 013	116 939	72 321	23 353	48 968
45	Juni	255 304	117 995	137 309	103 586	43 075	60 511
46	Juli	182 743	88 407	94 336	89 730	51 709	38 021
47	August	180 093	73 396	106 697	71 097	27 762	43 335
48	September	189 001	94 437	94 564	72 718	30 956	41 762
49	Oktober	152 414	72 809	79 605	71 985	32 404	39 581
50	November	204 375	117 528	86 847	68 025	20 336	47 689
51	Dezember	213 894	127 341	86 553	80 510	26 117	54 393
52	Januar-Dezember	2 312 072	1 110 752	1 201 320	921 032	369 362	551 670

* Bundesergebnisse sind mit Summenmaterial der Länder erstellt.

Statistisches Bundesamt, Ausgewählte Zahlen Bau, 01/2017

Bauberichterstattung

1 Bauhauptgewerbe

1.4.3 Auftragseingang nach Betriebssitz und Art der Bauten

- Betriebe mit 20 tätigen Personen und mehr -

1 000 EUR

DEUTSCHLAND NACH LÄNDERN

Wohnungs- bau	Öffentlicher und Straßenbau					Lfd.
	zusammen	davon für			sonstiger Tiefbau	
		Organisationen ohne Erwerbszweck	Körperschaften des öffentlichen Rechts	Straßenbau		
Baden-Württemberg						
120 389	169 556	5 869	34 662	79 234	49 791	01
130 818	291 578	7 023	35 901	137 877	110 777	02
174 025	313 643	6 109	33 544	147 011	126 979	03
162 524	381 603	5 729	65 865	175 195	134 814	04
157 843	295 227	6 106	33 690	145 187	110 244	05
193 342	305 111	5 484	55 732	156 342	87 553	06
154 437	311 251	8 298	38 778	179 283	84 892	07
132 709	246 769	5 495	30 833	135 444	74 997	08
187 736	249 297	8 618	28 778	132 279	79 622	09
164 298	267 791	5 161	49 467	117 775	95 388	10
151 817	237 791	7 816	32 041	133 391	64 543	11
131 661	211 082	3 348	37 237	91 378	79 119	12
1 861 599	3 280 699	75 056	476 528	1 630 396	1 098 719	13
Bayern						
198 292	250 185	7 285	51 251	77 402	114 247	14
287 554	404 890	15 680	80 014	186 322	122 874	15
368 340	548 231	15 595	106 246	240 893	185 497	16
364 549	524 813	15 741	59 956	294 611	154 505	17
290 275	425 352	11 449	102 624	183 923	127 356	18
361 651	501 318	18 602	82 872	251 011	148 833	19
308 165	395 409	12 540	87 722	176 774	118 373	20
325 914	396 408	12 238	70 429	201 380	112 361	21
421 476	385 373	19 985	92 109	154 561	118 718	22
279 897	261 388	12 234	50 865	102 477	95 812	23
279 664	373 901	9 815	39 632	242 589	81 865	24
292 654	326 005	5 464	69 515	104 706	146 320	25
3 778 431	4 793 273	156 628	893 235	2 216 649	1 526 761	26
Berlin						
152 277	29 619	109	9 767	11 520	8 223	27
41 729	44 161	1 253	14 650	19 100	9 158	28
118 296	37 175	5 714	4 850	14 284	12 327	29
97 464	38 611	763	5 606	21 629	10 613	30
186 062	36 713	1 074	10 430	16 623	8 586	31
119 830	39 872	1 389	5 558	22 855	10 070	32
132 182	37 570	225	12 021	14 321	11 003	33
61 494	34 924	2 373	9 222	14 433	8 896	34
75 237	28 937	587	6 351	13 616	8 383	35
111 049	54 565	718	8 744	26 803	18 300	36
74 528	26 914	999	4 134	13 020	8 761	37
110 044	59 906	820	5 711	10 187	43 188	38
1 280 192	468 967	16 024	97 044	198 391	157 508	39
Brandenburg						
19 481	38 649	2 066	4 803	15 047	16 733	40
43 615	40 747	1 074	3 901	23 212	12 560	41
85 954	98 093	3 436	7 640	67 309	19 708	42
53 418	77 279	2 692	8 096	37 803	28 688	43
35 663	77 968	908	9 089	46 723	21 248	44
65 830	85 888	1 727	7 363	52 861	23 937	45
25 730	67 283	3 100	7 868	40 139	16 176	46
35 940	73 056	2 472	7 222	47 037	16 325	47
53 880	62 403	1 499	8 102	33 394	19 408	48
33 385	47 044	603	6 417	27 291	12 733	49
91 397	44 953	913	4 882	24 959	14 199	50
96 241	37 143	930	4 053	17 292	14 868	51
640 534	750 506	21 420	79 436	433 067	216 583	52

* Bundesergebnisse sind mit Summenmaterial der Länder erstellt.

Statistisches Bundesamt, Ausgewählte Zahlen Bau, 01/2017

Bauberichterstattung

1 Bauhauptgewerbe

1.4.3 Auftragseingang nach Betriebssitz und Art der Bauten

- Betriebe mit 20 tätigen Personen und mehr -

1 000 EUR

DEUTSCHLAND NACH LÄNDERN

Lfd.	Zeitraum	Auftragseingang			Gewerblicher Bau		
		insgesamt	davon im		zusammen	Hochbau	Tiefbau
			Hochbau	Tiefbau			
Bremen							
01	2016 Januar	10 984	4 380	6 604	5 983	2 352	3 631
02	Februar	19 691	11 935	7 756	7 384	5 452	1 932
03	März	71 467	14 406	57 061	8 879	6 882	1 997
04	April	21 674	10 783	10 891	8 861	4 443	4 418
05	Mai	33 492	7 450	26 042	7 322	2 751	4 571
06	Juni	26 305	10 904	15 401	13 005	7 111	5 894
07	Juli	49 418	8 567	40 851	9 761	2 671	7 090
08	August	22 361	6 921	15 440	8 150	3 910	4 240
09	September	52 744	38 332	14 412	35 898	31 435	4 463
10	Oktober	57 693	34 385	23 308	27 097	22 800	4 297
11	November	25 074	14 728	10 346	17 127	12 228	4 899
12	Dezember	23 493	10 174	13 319	14 016	7 555	6 461
13	Januar-Dezember	414 396	172 965	241 431	163 483	109 590	53 893
Hamburg							
14	2016 Januar	69 470	47 561	21 909	22 896	19 620	3 276
15	Februar	50 640	27 744	22 896	21 941	13 136	8 805
16	März	147 207	76 471	70 736	56 540	47 325	9 215
17	April	140 580	98 904	41 676	76 691	66 981	9 710
18	Mai	254 739	217 127	37 612	215 559	198 617	16 942
19	Juni	147 483	86 338	61 145	62 501	52 437	10 064
20	Juli	142 610	102 680	39 930	66 777	58 868	7 909
21	August	83 192	59 987	23 205	37 904	30 457	7 447
22	September	133 594	96 523	37 071	38 447	27 248	11 199
23	Oktober	76 795	37 058	39 737	31 343	22 376	8 967
24	November	168 867	84 180	84 687	58 670	51 083	7 587
25	Dezember	93 011	53 249	39 762	33 460	27 540	5 920
26	Januar-Dezember	1 508 188	987 822	520 366	722 729	615 688	107 041
Hessen							
27	2016 Januar	226 000	93 272	132 728	84 344	37 934	46 410
28	Februar	330 429	137 052	193 377	97 077	48 948	48 129
29	März	406 378	240 909	165 469	153 293	112 514	40 779
30	April	351 372	132 461	218 911	125 973	62 581	63 392
31	Mai	437 029	240 746	196 283	144 589	88 795	55 794
32	Juni	461 342	243 846	217 496	183 075	120 138	62 937
33	Juli	417 774	247 334	170 440	208 829	172 510	36 319
34	August	398 242	228 662	169 580	179 693	143 484	36 209
35	September	356 213	177 386	178 827	123 018	72 909	50 109
36	Oktober	265 413	145 981	119 432	101 208	60 972	40 236
37	November	298 324	161 261	137 063	138 491	78 662	59 829
38	Dezember	349 677	178 443	171 234	138 984	92 675	46 309
39	Januar-Dezember	4 298 193	2 227 353	2 070 840	1 678 574	1 092 122	586 452
Mecklenburg-Vorpommern							
40	2016 Januar	72 013	47 905	24 108	26 100	10 167	15 933
41	Februar	62 865	30 638	32 227	19 555	6 207	13 348
42	März	78 443	29 869	48 574	30 603	11 057	19 546
43	April	140 011	92 420	47 591	90 812	70 603	20 209
44	Mai	101 816	57 697	44 119	40 602	23 642	16 960
45	Juni	106 834	49 514	57 320	41 043	13 083	27 960
46	Juli	93 593	38 423	55 170	25 288	9 198	16 090
47	August	97 370	50 501	46 869	32 587	17 885	14 702
48	September	94 952	48 793	46 159	25 962	11 249	14 713
49	Oktober	94 179	63 616	30 563	21 598	9 550	12 048
50	November	66 561	38 305	28 256	30 846	14 215	16 631
51	Dezember	49 763	24 118	25 645	21 606	5 600	16 006
52	Januar-Dezember	1 058 400	571 799	486 601	406 602	202 456	204 146

* Bundesergebnisse sind mit Summenmaterial der Länder erstellt.

Statistisches Bundesamt, Ausgewählte Zahlen Bau, 01/2017

Bauberichterstattung

1 Bauhauptgewerbe

1.4.3 Auftragseingang nach Betriebssitz und Art der Bauten

- Betriebe mit 20 tätigen Personen und mehr -

1 000 EUR

DEUTSCHLAND NACH LÄNDERN

Wohnungs- bau	Öffentlicher und Straßenbau					Lfd.
	zusammen	davon für			sonstiger Tiefbau	
		Organisationen ohne Erwerbszweck	Körperschaften des öffentlichen Rechts	Straßenbau		
Bremen						
1 133	3 868	197	698	2 391	582	01
4 411	7 896	254	1 818	5 098	726	02
6 880	55 708	226	418	6 511	48 553	03
5 527	7 286	224	589	5 018	1 455	04
3 842	22 328	296	561	5 222	16 249	05
2 903	10 397	202	688	8 277	1 230	06
4 930	34 727	269	697	7 724	26 037	07
2 312	11 899	260	439	9 670	1 530	08
6 203	10 643	396	298	8 681	1 268	09
2 382	28 214	124	9 079	8 273	10 738	10
1 626	6 321	156	718	4 077	1 370	11
2 098	7 379	73	448	3 294	3 564	12
44 247	206 666	2 677	16 451	74 236	113 302	13
Hamburg						
21 876	24 698	260	5 805	12 711	5 922	14
11 212	17 487	39	3 357	3 523	10 568	15
19 650	71 017	295	9 201	24 994	36 527	16
23 766	40 123	2 820	5 337	24 270	7 696	17
15 561	23 619	1 167	1 782	13 493	7 177	18
30 200	54 782	1 124	2 577	22 819	28 262	19
38 920	36 913	181	4 711	23 760	8 261	20
24 668	20 620	209	4 653	10 383	5 375	21
63 278	31 869	215	5 782	14 889	10 983	22
12 482	32 970	143	2 057	19 923	10 847	23
29 861	80 336	1 351	1 885	11 943	65 157	24
18 243	41 308	1 115	6 351	25 448	8 394	25
309 717	475 742	8 919	53 498	208 156	205 169	26
Hessen						
45 635	96 021	944	8 759	64 842	21 476	27
73 568	159 784	1 338	13 198	112 941	32 307	28
83 526	169 559	2 576	42 293	80 176	44 514	29
57 281	168 118	2 188	10 411	110 802	44 717	30
138 029	154 411	2 069	11 853	101 186	39 303	31
97 211	181 056	8 154	18 343	103 041	51 518	32
59 248	149 697	1 486	14 090	86 046	48 075	33
62 191	156 358	2 508	20 479	90 894	42 477	34
82 280	150 915	1 949	20 248	75 411	53 307	35
68 077	96 128	2 811	14 121	46 636	32 560	36
67 639	92 194	1 360	13 600	48 428	28 806	37
71 261	139 432	2 031	12 476	97 258	27 667	38
905 946	1 713 673	29 414	199 871	1 017 661	466 727	39
Mecklenburg-Vorpommern						
32 815	13 098	3 734	1 189	4 267	3 908	40
21 639	21 671	429	2 363	8 683	10 196	41
17 041	30 799	340	1 431	17 802	11 226	42
16 130	33 069	988	4 699	17 678	9 704	43
30 065	31 149	1 122	2 868	15 906	11 253	44
31 316	34 475	2 168	2 947	16 967	12 393	45
25 443	42 862	1 698	2 084	24 395	14 685	46
29 216	35 567	698	2 702	21 424	10 743	47
34 095	34 895	379	3 070	21 655	9 791	48
52 213	20 368	422	1 431	11 507	7 008	49
21 646	14 069	261	2 183	5 297	6 328	50
15 825	12 332	1 056	1 637	5 446	4 193	51
327 444	324 354	13 295	28 604	171 027	111 428	52

* Bundesergebnisse sind mit Summenmaterial der Länder erstellt.

Statistisches Bundesamt, Ausgewählte Zahlen Bau, 01/2017

Bauberichterstattung

1 Bauhauptgewerbe

1.4.3 Auftragseingang nach Betriebssitz und Art der Bauten

- Betriebe mit 20 tätigen Personen und mehr -

1 000 EUR

DEUTSCHLAND NACH LÄNDERN

Lfd.	Zeitraum	Auftragseingang			Gewerblicher Bau		
		insgesamt	davon im		zusammen	Hochbau	Tiefbau
			Hochbau	Tiefbau			
Niedersachsen							
01	2016 Januar	597 428	248 452	348 976	266 851	106 325	160 526
02	Februar	578 794	254 480	324 314	225 700	120 163	105 537
03	März	835 853	342 518	493 335	310 701	119 992	190 709
04	April	703 985	334 078	369 907	331 584	144 220	187 364
05	Mai	791 418	357 445	433 973	296 333	147 165	149 168
06	Juni	739 739	356 947	382 792	292 642	156 746	135 896
07	Juli	599 379	266 678	332 701	222 171	95 513	126 658
08	August	791 495	352 875	438 620	317 318	165 941	151 377
09	September	717 178	330 029	387 149	281 924	126 605	155 319
10	Oktober	947 888	351 548	596 340	314 015	144 904	169 111
11	November	569 877	265 298	304 579	247 551	107 946	139 605
12	Dezember	802 391	471 601	330 790	435 809	284 806	151 003
13	Januar-Dezember	8 675 425	3 931 949	4 743 476	3 542 599	1 720 326	1 822 273
Nordrhein-Westfalen							
14	2016 Januar	669 573	408 560	261 013	326 951	232 625	94 326
15	Februar	763 003	409 555	353 448	293 132	202 651	90 481
16	März	804 254	459 930	344 324	344 248	227 075	117 173
17	April	855 206	485 523	369 683	373 341	239 478	133 863
18	Mai	912 696	547 448	365 248	477 142	348 714	128 428
19	Juni	900 337	494 672	405 665	404 583	284 689	119 894
20	Juli	953 860	564 756	389 104	426 568	315 691	110 877
21	August	876 658	480 272	396 386	396 198	255 777	140 421
22	September	881 408	512 693	368 715	383 327	259 320	124 007
23	Oktober	1 032 701	564 825	467 876	512 151	298 594	213 557
24	November	907 572	573 762	333 810	482 340	349 870	132 470
25	Dezember	758 222	410 772	347 450	383 489	254 111	129 378
26	Januar-Dezember	10 315 490	5 912 768	4 402 722	4 803 470	3 268 595	1 534 875
Rheinland-Pfalz							
27	2016 Januar	150 879	61 487	89 392	37 603	22 951	14 652
28	Februar	171 189	81 186	90 003	59 955	36 935	23 020
29	März	310 139	153 516	156 623	133 505	90 924	42 581
30	April	261 573	108 940	152 633	79 381	48 101	31 280
31	Mai	292 527	132 318	160 209	107 287	64 448	42 839
32	Juni	351 193	189 654	161 539	106 688	69 664	37 024
33	Juli	317 354	131 932	185 422	80 604	49 206	31 398
34	August	264 776	135 579	129 197	70 992	47 060	23 932
35	September	286 415	154 084	132 331	86 338	53 894	32 444
36	Oktober	240 547	129 101	111 446	98 892	69 807	29 085
37	November	210 009	89 285	120 724	69 075	44 463	24 612
38	Dezember	209 086	110 391	98 695	64 691	42 824	21 867
39	Januar-Dezember	3 065 687	1 477 473	1 588 214	995 011	640 277	354 734
Saarland							
40	2016 Januar	43 713	20 056	23 657	18 722	14 322	4 400
41	Februar	53 093	31 455	21 638	14 285	10 013	4 272
42	März	84 054	53 018	31 036	48 231	41 679	6 552
43	April	65 521	24 831	40 690	24 573	13 257	11 316
44	Mai	58 655	28 450	30 205	23 957	17 253	6 704
45	Juni	74 630	24 207	50 423	21 450	12 348	9 102
46	Juli	89 958	44 885	45 073	37 995	28 694	9 301
47	August	90 653	50 587	40 066	54 818	41 220	13 598
48	September	62 425	29 150	33 275	27 835	19 880	7 955
49	Oktober	55 204	24 280	30 924	24 405	14 824	9 581
50	November	104 986	81 028	23 958	24 298	17 229	7 069
51	Dezember	56 530	23 530	33 000	20 836	14 335	6 501
52	Januar-Dezember	839 422	435 477	403 945	341 405	245 054	96 351

* Bundesergebnisse sind mit Summenmaterial der Länder erstellt.

Statistisches Bundesamt, Ausgewählte Zahlen Bau, 01/2017

Bauberichterstattung

1 Bauhauptgewerbe

1.4.3 Auftragseingang nach Betriebssitz und Art der Bauten

- Betriebe mit 20 tätigen Personen und mehr -

1 000 EUR

DEUTSCHLAND NACH LÄNDERN

Wohnungs- bau	Öffentlicher und Straßenbau					Lfd.
	zusammen	davon für				
		Organisationen ohne Erwerbszweck	Körperschaften des öffentlichen Rechts	Straßenbau	sonstiger Tiefbau	
Niedersachsen						
84 981	245 596	13 410	43 736	107 407	81 043	01
111 042	242 052	8 301	14 974	105 071	113 706	02
182 127	343 025	9 423	30 976	117 475	185 151	03
153 330	219 071	11 373	25 155	111 374	71 169	04
170 778	324 307	14 313	25 189	172 201	112 604	05
142 822	304 275	12 620	44 759	164 652	82 244	06
129 913	247 295	12 535	28 717	141 881	64 162	07
147 704	326 473	11 652	27 578	157 689	129 554	08
166 703	268 551	11 359	25 362	126 990	104 840	09
160 749	473 124	14 721	31 174	220 999	206 230	10
123 559	198 767	14 541	19 252	88 136	76 838	11
141 361	225 221	7 838	37 596	95 483	84 304	12
1 715 069	3 417 757	142 086	354 468	1 609 358	1 311 845	13
Nordrhein-Westfalen						
124 597	218 025	9 733	41 605	80 202	86 485	14
171 756	298 115	8 001	27 147	99 771	163 196	15
206 244	253 762	9 857	16 754	99 542	127 609	16
194 050	287 815	11 611	40 384	115 630	120 190	17
162 335	273 219	7 330	29 069	123 627	113 193	18
182 522	313 232	10 234	17 227	146 941	138 830	19
213 465	313 827	13 041	22 559	132 053	146 174	20
189 846	290 614	8 442	26 207	131 315	124 650	21
211 211	286 870	7 954	34 208	131 244	113 464	22
222 063	298 487	7 315	36 853	128 263	126 056	23
187 606	237 626	19 302	16 984	111 834	89 506	24
132 510	242 223	4 736	19 415	97 760	120 312	25
2 198 205	3 313 815	117 556	328 412	1 398 182	1 469 665	26
Rheinland-Pfalz						
25 011	88 265	3 374	10 151	40 686	34 054	27
30 527	80 707	2 728	10 996	43 518	23 465	28
51 452	125 182	1 549	9 591	74 464	39 578	29
36 838	145 354	5 592	18 409	78 933	42 420	30
35 352	149 888	3 583	28 935	79 870	37 500	31
95 000	149 505	2 627	22 363	81 203	43 312	32
41 611	195 139	1 705	39 410	110 799	43 225	33
66 667	127 117	984	20 868	70 393	34 872	34
49 333	150 744	1 241	49 616	68 217	31 670	35
36 284	105 371	3 102	19 908	57 254	25 107	36
29 756	111 178	5 881	9 185	59 050	37 062	37
34 002	110 393	1 790	31 775	45 640	31 188	38
531 833	1 538 843	34 156	271 207	810 027	423 453	39
Saarland						
3 837	21 154	678	1 219	9 978	9 279	40
20 279	18 529	182	981	8 202	9 164	41
8 963	26 860	1 784	592	10 205	14 279	42
7 460	33 488	498	3 616	7 612	21 762	43
5 358	29 340	433	5 406	12 227	11 274	44
7 547	45 633	2 238	2 074	15 972	25 349	45
9 260	42 703	1 391	5 540	23 677	12 095	46
6 029	29 806	1 271	2 067	15 179	11 289	47
7 370	27 220	280	1 620	12 637	12 683	48
7 183	23 616	557	1 716	13 363	7 980	49
18 281	62 407	702	44 816	6 743	10 146	50
6 740	28 954	291	2 164	9 054	17 445	51
108 307	389 710	10 305	71 811	144 849	162 745	52

* Bundesergebnisse sind mit Summenmaterial der Länder erstellt.

Statistisches Bundesamt, Ausgewählte Zahlen Bau, 01/2017

Bauberichterstattung

1 Bauhauptgewerbe

1.4.3 Auftragseingang nach Betriebssitz und Art der Bauten

- Betriebe mit 20 tätigen Personen und mehr -

1 000 EUR

DEUTSCHLAND NACH LÄNDERN

Lfd.	Zeitraum	Auftragseingang			Gewerblicher Bau		
		insgesamt	davon im		zusammen	Hochbau	Tiefbau
			Hochbau	Tiefbau			
Sachsen							
01	2016 Januar	309 387	113 733	195 654	179 036	71 578	107 458
02	Februar	342 396	139 584	202 812	147 652	75 169	72 483
03	März	479 091	156 514	322 577	238 020	86 859	151 161
04	April	426 785	152 530	274 255	166 940	68 895	98 045
05	Mai	351 350	140 473	210 877	148 004	61 415	86 589
06	Juni	385 089	157 862	227 227	169 715	82 398	87 317
07	Juli	371 122	135 923	235 199	165 707	83 467	82 240
08	August	339 463	123 209	216 254	131 997	44 299	87 698
09	September	418 261	169 991	248 270	184 201	82 813	101 388
10	Oktober	290 466	137 074	153 392	133 841	64 035	69 806
11	November	276 718	123 482	153 236	137 045	54 442	82 603
12	Dezember	307 311	122 668	184 643	152 010	60 953	91 057
13	Januar-Dezember	4 297 439	1 673 043	2 624 396	1 954 168	836 323	1 117 845
Sachsen-Anhalt							
14	2016 Januar	115 481	42 998	72 483	79 469	28 323	51 146
15	Februar	126 369	61 153	65 216	62 250	33 378	28 872
16	März	187 593	74 964	112 629	96 495	41 514	54 981
17	April	153 436	51 687	101 749	62 897	25 368	37 529
18	Mai	156 581	63 081	93 500	60 838	26 628	34 210
19	Juni	227 321	92 305	135 016	103 995	47 346	56 649
20	Juli	180 150	52 718	127 432	82 560	26 841	55 719
21	August	159 049	71 758	87 291	70 632	37 266	33 366
22	September	217 314	79 716	137 598	98 654	39 328	59 326
23	Oktober	136 756	50 661	86 095	55 601	26 197	29 404
24	November	172 920	93 055	79 865	71 405	31 871	39 534
25	Dezember	178 222	62 114	116 108	92 591	29 624	62 967
26	Januar-Dezember	2 011 192	796 210	1 214 982	937 387	393 684	543 703
Schleswig-Holstein							
27	2016 Januar	131 571	94 324	37 247	30 102	22 413	7 689
28	Februar	111 468	66 233	45 235	42 610	23 693	18 917
29	März	176 673	113 694	62 979	51 898	32 745	19 153
30	April	169 568	86 622	82 946	42 574	18 966	23 608
31	Mai	151 228	73 980	77 248	59 845	21 498	38 347
32	Juni	198 037	119 881	78 156	49 355	33 461	15 894
33	Juli	156 902	76 947	79 955	38 789	21 059	17 730
34	August	145 536	73 729	71 807	46 407	22 391	24 016
35	September	143 615	92 179	51 436	58 031	41 105	16 926
36	Oktober	110 771	63 461	47 310	41 732	23 037	18 695
37	November	109 385	70 341	39 044	37 105	15 507	21 598
38	Dezember	124 195	63 874	60 321	46 036	24 769	21 267
39	Januar-Dezember	1 728 949	995 265	733 684	544 484	300 644	243 840
Thüringen							
40	2016 Januar	107 666	48 085	59 581	38 059	25 796	12 263
41	Februar	118 497	41 634	76 863	28 999	11 956	17 043
42	März	163 254	57 245	106 009	44 661	21 733	22 928
43	April	188 489	73 852	114 637	75 266	34 215	41 051
44	Mai	184 011	73 415	110 596	48 749	28 927	19 822
45	Juni	165 371	59 389	105 982	43 035	20 395	22 640
46	Juli	155 629	57 311	98 318	34 945	17 254	17 691
47	August	162 749	63 880	98 869	48 126	22 770	25 356
48	September	155 880	54 274	101 606	44 678	22 758	21 920
49	Oktober	132 109	68 470	63 639	50 067	32 746	17 321
50	November	138 425	76 488	61 937	32 174	18 192	13 982
51	Dezember	127 679	56 758	70 921	34 003	16 227	17 776
52	Januar-Dezember	1 799 759	730 801	1 068 958	522 762	272 969	249 793

* Bundesergebnisse sind mit Summenmaterial der Länder erstellt.

Statistisches Bundesamt, Ausgewählte Zahlen Bau, 01/2017

Bauberichterstattung

1 Bauhauptgewerbe

1.4.3 Auftragseingang nach Betriebssitz und Art der Bauten

- Betriebe mit 20 tätigen Personen und mehr -

1 000 EUR

DEUTSCHLAND NACH LÄNDERN

Wohnungs- bau	Öffentlicher und Straßenbau					Lfd.
	zusammen	davon für			sonstiger Tiefbau	
		Organisationen ohne Erwerbszweck	Körperschaften des öffentlichen Rechts	Straßenbau		
Sachsen						
26 413	103 938	1 559	14 183	62 727	25 469	01
32 866	161 878	2 061	29 488	70 310	60 019	02
43 242	197 829	1 161	25 252	92 369	79 047	03
44 877	214 968	9 685	29 073	123 382	52 828	04
48 819	154 527	2 263	27 976	77 321	46 967	05
45 170	170 204	1 859	28 435	81 339	58 571	06
30 509	174 906	2 884	19 063	99 516	53 443	07
48 831	158 635	2 758	27 321	74 813	53 743	08
45 094	188 966	2 252	39 832	83 826	63 056	09
29 235	127 390	6 542	37 262	45 943	37 643	10
31 320	108 353	4 995	32 725	37 395	33 238	11
29 922	125 379	1 608	30 185	50 222	43 364	12
456 298	1 886 973	39 627	340 795	899 163	607 388	13
Sachsen-Anhalt						
10 687	25 325	487	3 501	10 561	10 776	14
14 188	49 931	2 920	10 667	25 899	10 445	15
23 542	67 556	2 242	7 666	41 941	15 707	16
16 380	74 159	1 539	8 400	42 428	21 792	17
22 457	73 286	1 610	12 386	46 814	12 476	18
29 921	93 405	2 196	12 842	58 090	20 277	19
15 086	82 504	1 411	9 380	45 346	26 367	20
25 503	62 914	2 305	6 684	38 039	15 886	21
28 505	90 155	2 664	9 219	51 724	26 548	22
17 747	63 408	1 305	5 412	36 668	20 023	23
53 950	47 565	1 069	6 165	24 965	15 366	24
26 934	58 697	1 072	4 484	28 736	24 405	25
284 900	788 905	20 820	96 806	451 211	220 068	26
Schleswig-Holstein						
68 528	32 941	988	2 395	11 057	18 501	27
37 899	30 959	554	4 087	13 856	12 462	28
74 359	50 416	1 151	5 439	26 644	17 182	29
60 397	66 597	1 604	5 655	40 862	18 476	30
45 517	45 866	1 431	5 534	18 721	20 180	31
80 106	68 576	808	5 506	32 775	29 487	32
48 910	69 203	905	6 073	33 800	28 425	33
46 389	52 740	960	3 989	30 591	17 200	34
46 968	38 616	1 294	2 812	17 426	17 084	35
34 621	34 418	1 054	4 749	12 098	16 517	36
49 001	23 279	1 590	4 243	6 481	10 965	37
31 879	46 280	668	6 558	18 765	20 289	38
624 574	559 891	13 007	57 040	263 076	226 768	39
Thüringen						
7 976	61 631	894	13 419	28 040	19 278	40
14 592	74 906	1 340	13 746	28 529	31 291	41
12 760	105 833	1 638	21 114	52 613	30 468	42
15 338	97 885	2 390	21 909	38 366	35 220	43
17 447	117 815	3 378	23 663	45 360	45 414	44
18 502	103 834	3 803	16 689	49 369	33 973	45
16 902	103 782	1 082	22 073	48 587	32 040	46
19 050	95 573	2 643	19 417	33 159	40 354	47
13 973	97 229	1 525	16 018	42 053	37 633	48
12 978	69 064	2 452	20 294	25 565	20 753	49
41 204	65 047	5 990	11 102	21 496	26 459	50
14 448	79 228	1 027	25 056	17 343	35 802	51
205 170	1 071 827	28 162	224 500	430 480	388 685	52

* Bundesergebnisse sind mit Summenmaterial der Länder erstellt.

Statistisches Bundesamt, Ausgewählte Zahlen Bau, 01/2017

Bauberichterstattung

1 Bauhauptgewerbe

1.5.1 Auftragsbestand nach Art der Bauten und Auftraggebern

- Betriebe mit 20 tätigen Personen

1 000 EUR

DEUTSCHLAND

Lfd.	Zeitraum		Auftragsbestand			Gewerblicher Bau			Wohnungs- bau
			insgesamt	davon im		zusammen	Hochbau	Tiefbau	
				Hochbau	Tiefbau				
01	2012	1. VJ	25 155 909	12 767 302	12 388 607	11 435 974	7 074 563	4 361 411	3 780 993
02		2. VJ	26 320 640	13 237 852	13 082 788	11 695 721	7 324 357	4 371 364	4 035 321
03		3. VJ	25 341 577	13 147 408	12 194 169	11 424 944	7 264 960	4 159 984	3 881 220
04		4. VJ	23 178 261	12 409 527	10 768 734	10 551 679	6 945 473	3 606 206	3 668 857
05	2013	1. VJ	27 197 811	13 648 543	13 549 268	11 807 549	7 594 821	4 212 728	4 060 339
06		2. VJ	28 717 705	14 824 493	13 893 212	12 673 440	8 209 353	4 464 087	4 433 528
07		3. VJ	27 629 530	14 103 673	13 525 857	12 137 504	7 855 139	4 282 365	4 123 059
08		4. VJ	25 410 742	13 527 650	11 883 092	11 729 322	7 740 347	3 988 975	3 808 005
09	2014	1. VJ	27 825 953	14 629 407	13 196 546	12 676 969	8 460 097	4 216 872	4 256 003
10		2. VJ	29 066 641	15 017 997	14 048 644	12 642 288	8 296 824	4 345 464	4 626 908
11		3. VJ	28 301 969	14 874 520	13 427 449	12 762 339	8 470 058	4 292 281	4 300 329
12		4. VJ	26 373 294	14 169 478	12 203 816	11 863 204	7 924 346	3 938 858	4 369 027
13	2015	1. VJ	29 566 182	15 324 616	14 241 567	12 947 224	8 354 767	4 592 457	4 832 014
14		2. VJ	30 929 917	15 925 475	15 004 447	13 003 241	8 432 773	4 570 468	5 269 720
15		3. VJ	29 846 781	15 715 913	14 130 864	12 275 815	8 012 943	4 262 872	5 483 002
16		4. VJ	28 105 340	15 231 067	12 874 273	11 834 652	7 714 392	4 120 260	5 433 105
17	2016	1. VJ	32 505 118	16 655 534	15 849 585	13 394 856	8 358 345	5 036 511	5 968 265
18		2. VJ	36 149 965	18 816 671	17 333 291	14 872 572	9 545 681	5 326 891	6 594 295
19		3. VJ	36 761 367	19 425 539	17 335 826	14 735 634	9 629 770	5 105 864	7 180 490
20		4. VJ	34 693 126	18 830 936	15 862 191	14 760 763	9 781 634	4 979 129	6 654 723

Veränderung gegenüber Vorquartal in %

21	2012	1. VJ	16,0	10,8	21,9	12,4	13,1	11,3	9,6
22		2. VJ	4,6	3,7	5,6	2,3	3,5	0,2	6,7
23		3. VJ	-3,7	-0,7	-6,8	-2,3	-0,8	-4,8	-3,8
24		4. VJ	-8,5	-5,6	-11,7	-7,6	-4,4	-13,3	-5,5
25	2013	1. VJ	17,3	10,0	25,8	11,9	9,3	16,8	10,7
26		2. VJ	5,6	8,6	2,5	7,3	8,1	6,0	9,2
27		3. VJ	-3,8	-4,9	-2,6	-4,2	-4,3	-4,1	-7,0
28		4. VJ	-8,0	-4,1	-12,1	-3,4	-1,5	-6,9	-7,6
29	2014	1. VJ	9,5	8,1	11,1	8,1	9,3	5,7	11,8
30		2. VJ	4,5	2,7	6,5	-0,3	-1,9	3,0	8,7
31		3. VJ	-2,6	-1,0	-4,4	0,9	2,1	-1,2	-7,1
32		4. VJ	-6,8	-4,7	-9,1	-7,0	-6,4	-8,2	1,6
33	2015	1. VJ	12,1	8,2	16,7	9,1	5,4	16,6	10,6
34		2. VJ	4,6	3,9	5,4	0,4	0,9	-0,5	9,1
35		3. VJ	-3,5	-1,3	-5,8	-5,6	-5,0	-6,7	4,0
36		4. VJ	-5,8	-3,1	-8,9	-3,6	-3,7	-3,3	-0,9
37	2016	1. VJ	15,7	9,4	23,1	13,2	8,3	22,2	9,8
38		2. VJ	11,2	13,0	9,4	11,0	14,2	5,8	10,5
39		3. VJ	1,7	3,2	0,0	-0,9	0,9	-4,1	8,9
40		4. VJ	-5,6	-3,1	-8,5	0,2	1,6	-2,5	-7,3

Veränderung gegenüber Vorjahresquartal in %

41	2013	1. VJ	8,1	6,9	9,4	3,2	7,4	-3,4	7,4
42		2. VJ	9,1	12,0	6,2	8,4	12,1	2,1	9,9
43		3. VJ	9,0	7,3	10,9	6,2	8,1	2,9	6,2
44		4. VJ	9,6	9,0	10,3	11,2	11,4	10,6	3,8
45	2014	1. VJ	2,3	7,2	-2,6	7,4	11,4	0,1	4,8
46		2. VJ	1,2	1,3	1,1	-0,2	1,1	-2,7	4,4
47		3. VJ	2,4	5,5	-0,7	5,1	7,8	0,2	4,3
48		4. VJ	3,8	4,7	2,7	1,1	2,4	-1,3	14,7
49	2015	1. VJ	6,3	4,8	7,9	2,1	-1,2	8,9	13,5
50		2. VJ	6,4	6,0	6,8	2,9	1,6	5,2	13,9
51		3. VJ	5,5	5,7	5,2	-3,8	-5,4	-0,7	27,5
52		4. VJ	6,6	7,5	5,5	-0,2	-2,6	4,6	24,4
53	2016	1. VJ	9,9	8,7	11,3	3,5	0,0	9,7	23,5
54		2. VJ	16,9	18,2	15,5	14,4	13,2	16,6	25,1
55		3. VJ	23,2	23,6	22,7	20,0	20,2	19,8	31,0
56		4. VJ	23,4	23,6	23,2	24,7	26,8	20,8	22,5

Bauberichterstattung

1 Bauhauptgewerbe

1.5.1 Auftragsbestand nach Art der Bauten und Auftraggebern

- Betriebe mit 20 tätigen Personen

1 000 EUR

DEUTSCHLAND

Öffentlicher und Straßenbau							Lfd.
zusammen	Hochbau	davon für		Tiefbau	davon		
		Organisationen ohne Erwerbszweck	Körperschaften des öffentlichen Rechts		Straßenbau	sonstiger Tiefbau	
9 938 942	1 911 746	392 998	1 518 748	8 027 196	3 993 500	4 033 696	01
10 589 598	1 878 174	330 323	1 547 851	8 711 424	4 608 250	4 103 174	02
10 035 413	2 001 228	323 699	1 677 529	8 034 185	4 169 268	3 864 917	03
8 957 725	1 795 197	281 167	1 514 030	7 162 528	3 435 137	3 727 391	04
11 329 923	1 993 383	297 729	1 695 654	9 336 540	4 743 858	4 592 682	05
11 610 737	2 181 612	324 967	1 856 645	9 429 125	5 238 812	4 190 313	06
11 368 967	2 125 475	313 216	1 812 259	9 243 492	4 953 223	4 290 269	07
9 873 415	1 979 298	310 392	1 668 906	7 894 117	4 076 525	3 817 592	08
10 892 981	1 913 307	345 263	1 568 044	8 979 674	4 797 808	4 181 866	09
11 797 445	2 094 265	384 889	1 709 376	9 703 180	5 122 433	4 580 747	10
11 239 301	2 104 133	371 388	1 732 745	9 135 168	4 680 878	4 454 290	11
10 141 063	1 876 105	321 618	1 554 487	8 264 958	3 691 812	4 573 146	12
11 786 949	2 137 836	367 967	1 769 869	9 649 113	4 502 663	5 146 450	13
12 656 956	2 222 974	356 475	1 866 499	10 433 982	5 176 537	5 257 445	14
12 087 962	2 219 966	327 042	1 892 924	9 867 996	4 880 037	4 987 959	15
10 837 578	2 083 568	287 385	1 796 183	8 754 010	4 159 131	4 594 879	16
13 141 998	2 328 924	330 150	1 998 774	10 813 074	5 592 784	5 220 290	17
14 683 100	2 676 700	384 304	2 292 396	12 006 400	6 417 401	5 588 999	18
14 845 242	2 615 278	356 602	2 258 676	12 229 964	6 548 330	5 681 634	19
13 277 638	2 394 573	343 144	2 051 429	10 883 065	5 517 683	5 365 382	20

Veränderung gegenüber Vorquartal in %

23,2	5,0	5,2	4,9	28,5	27,7	29,3	21
6,5	-1,8	-15,9	1,9	8,5	15,4	1,7	22
-5,2	6,6	-2,0	8,4	-7,8	-9,5	-5,8	23
-10,7	-10,3	-13,1	-9,7	-10,8	-17,6	-3,6	24
26,5	11,0	5,9	12,0	30,4	38,1	23,2	25
2,5	9,4	9,1	9,5	1,0	10,4	-8,8	26
-2,1	-2,6	-3,6	-2,4	-2,0	-5,5	2,4	27
-13,2	-6,9	-0,9	-7,9	-14,6	-17,7	-11,0	28
10,3	-3,3	11,2	-6,0	13,8	17,7	9,5	29
8,3	9,5	11,5	9,0	8,1	6,8	9,5	30
-4,7	0,5	-3,5	1,4	-5,9	-8,6	-2,8	31
-9,8	-10,8	-13,4	-10,3	-9,5	-21,1	2,7	32
16,2	14,0	14,4	13,9	16,7	22,0	12,5	33
7,4	4,0	-3,1	5,5	8,1	15,0	2,2	34
-4,5	-0,1	-8,3	1,4	-5,4	-5,7	-5,1	35
-10,3	-6,1	-12,1	-5,1	-11,3	-14,8	-7,9	36
21,3	11,8	14,9	11,3	23,5	34,5	13,6	37
11,7	14,9	16,4	14,7	11,0	14,7	7,1	38
1,1	-2,3	-7,2	-1,5	1,9	2,0	1,7	39
-10,6	-8,4	-3,8	-9,2	-11,0	-15,7	-5,6	40

Veränderung gegenüber Vorjahresquartal in %

14,0	4,3	-24,2	11,6	16,3	18,8	13,9	41
9,6	16,2	-1,6	19,9	8,2	13,7	2,1	42
13,3	6,2	-3,2	8,0	15,1	18,8	11,0	43
10,2	10,3	10,4	10,2	10,2	18,7	2,4	44
-3,9	-4,0	16,0	-7,5	-3,8	1,1	-8,9	45
1,6	-4,0	18,4	-7,9	2,9	-2,2	9,3	46
-1,1	-1,0	18,6	-4,4	-1,2	-5,5	3,8	47
2,7	-5,2	3,6	-6,9	4,7	-9,4	19,8	48
8,2	11,7	6,6	12,9	7,5	-6,2	23,1	49
7,3	6,1	-7,4	9,2	7,5	1,1	14,8	50
7,6	5,5	-11,9	9,2	8,0	4,3	12,0	51
6,9	11,1	-10,6	15,5	5,9	12,7	0,5	52
11,5	8,9	-10,3	12,9	12,1	24,2	1,4	53
16,0	20,4	7,8	22,8	15,1	24,0	6,3	54
22,8	17,8	9,0	19,3	23,9	34,2	13,9	55
22,5	14,9	19,4	14,2	24,3	32,7	16,8	56

Bauberichterstattung

1 Bauhauptgewerbe

1.5.2 Auftragsbestand nach Betriebsstz und Art der Bauten *

- Betriebe mit 20 tätigen Personen und mehr -

1 000 EUR

DEUTSCHLAND NACH LÄNDERN

Lfd.	Zeitraum		Auftragsbestand			Gewerblicher Bau			Wohnungs- bau
			insgesamt	davon im		zusammen	Hochbau	Tiefbau	
				Hochbau	Tiefbau				
Deutschland									
01	2015	4. VJ	28 105 340	15 231 067	12 874 273	11 834 652	7 714 392	4 120 260	5 433 105
02	2016	3. VJ	36 761 367	19 425 539	17 335 826	14 735 634	9 629 770	5 105 864	7 180 490
03		4. VJ	34 693 126	18 830 936	15 862 191	14 760 763	9 781 634	4 979 129	6 654 723
Baden-Württemberg									
04	2015	4. VJ	4 202 994	2 369 631	1 833 362	1 797 389	1 267 215	530 174	716 844
05	2016	3. VJ	5 008 203	2 828 299	2 179 904	2 080 775	1 442 771	638 004	894 988
06		4. VJ	5 068 693	2 865 182	2 203 511	2 289 086	1 575 385	713 701	858 023
Bayern									
07	2015	4. VJ	6 577 029	3 530 397	3 046 632	2 375 509	1 708 681	666 828	1 428 883
08	2016	3. VJ	8 216 157	4 603 627	3 612 530	3 088 525	2 242 565	845 960	1 753 383
09		4. VJ	7 617 555	4 415 874	3 201 681	3 014 949	2 243 927	771 022	1 657 920
Berlin									
10	2015	4. VJ	917 296	550 041	367 255	399 821	199 864	199 957	276 504
11	2016	3. VJ	1 267 111	950 987	316 124	490 369	351 982	138 387	546 344
12		4. VJ	1 264 438	923 257	341 181	449 438	307 890	141 548	574 602
Brandenburg									
13	2015	4. VJ	880 797	469 831	410 966	315 563	148 710	166 853	254 591
14	2016	3. VJ	1 092 766	520 628	572 138	322 270	145 127	177 143	295 773
15		4. VJ	1 066 004	533 593	532 411	318 847	112 597	206 250	344 556
Bremen									
16	2015	4. VJ	128 287	92 401	35 887	60 369	48 040	12 329	38 376
17	2016	3. VJ	236 221	100 297	135 924	71 981	62 948	9 033	34 520
18		4. VJ	245 458	116 834	128 624	76 805	69 151	7 654	36 932
Hamburg									
19	2015	4. VJ	980 924	709 753	271 171	547 507	497 228	50 279	184 453
20	2016	3. VJ	2 058 506	1 335 569	722 937	787 319	706 264	81 055	603 778
21		4. VJ	1 331 013	874 725	456 288	749 982	671 846	78 136	182 597
Hessen									
22	2015	4. VJ	1 575 141	873 222	701 919	709 917	458 146	251 771	302 177
23	2016	3. VJ	2 501 356	1 240 551	1 260 804	952 319	679 693	272 626	424 621
24		4. VJ	2 259 219	1 187 335	1 071 885	904 600	663 387	241 213	410 810
Mecklenburg-Vorpommern									
25	2015	4. VJ	345 490	213 454	132 036	100 909	42 717	58 192	151 522
26	2016	3. VJ	520 185	296 350	223 834	194 604	104 551	90 053	164 979
27		4. VJ	475 104	267 824	207 280	211 047	104 332	106 715	140 437

* Bundesergebnisse sind mit Summenmaterial der Länder erstellt.

Statistisches Bundesamt, Ausgewählte Zahlen Bau, 01/2017

Bauberichterstattung

1 Bauhauptgewerbe

1.5.2 Auftragsbestand nach Betriebssitz und Art der Bauten *

- Betriebe mit 20 tätigen Personen und mehr -

1 000 EUR

DEUTSCHLAND NACH LÄNDERN

Öffentlicher und Straßenbau							Lfd.
zusammen	Hochbau	davon für		Tiefbau	davon		
		Organisationen ohne Erwerbszweck	Körperschaften des öffentlichen Rechts		Straßenbau	sonstiger Tiefbau	
Deutschland							
10 837 578	2 083 568	287 385	1 796 183	8 754 010	4 159 131	4 594 879	01
14 845 242	2 615 278	356 602	2 258 676	12 229 964	6 548 330	5 681 634	02
13 277 638	2 394 573	343 144	2 051 429	10 883 065	5 517 683	5 365 382	03
Baden-Württemberg							
1 688 759	385 572	32 031	353 541	1 303 187	643 479	659 708	04
2 032 440	490 540	44 888	445 652	1 541 900	789 818	752 082	05
1 921 584	431 774	39 247	392 527	1 489 810	707 332	782 478	06
Bayern							
2 772 636	392 832	55 098	337 734	2 379 804	885 053	1 494 751	07
3 374 250	607 679	79 270	528 409	2 766 571	1 468 580	1 297 991	08
2 944 686	514 026	76 922	437 104	2 430 660	1 330 094	1 100 566	09
Berlin							
240 970	73 672	5 356	68 316	167 298	69 476	97 822	10
230 398	52 661	3 354	49 307	177 737	95 849	81 888	11
240 398	40 765	1 285	39 480	199 633	81 311	118 322	12
Brandenburg							
310 643	66 531	7 581	58 950	244 112	175 805	68 307	13
474 723	79 728	6 199	73 529	394 995	283 039	111 956	14
402 601	76 439	5 673	70 766	326 162	233 575	92 587	15
Bremen							
29 542	5 985	476	5 509	23 557	22 021	1 536	16
129 720	2 830	812	2 018	126 890	36 628	90 262	17
131 721	10 751	810	9 941	120 970	30 540	90 430	18
Hamburg							
248 963	28 071	2 348	25 723	220 892	71 104	149 788	19
667 409	25 527	7 024	18 503	641 882	380 697	261 185	20
398 435	20 282	7 394	12 888	378 153	146 331	231 822	21
Hessen							
563 046	112 899	41 824	71 075	450 147	282 387	167 760	22
1 124 415	136 237	27 533	108 704	988 178	568 965	419 213	23
943 810	113 138	19 738	93 400	830 672	478 287	352 385	24
Mecklenburg-Vorpommern							
93 059	19 215	2 360	16 855	73 844	43 930	29 914	25
160 602	26 821	6 917	19 904	133 781	82 670	51 111	26
123 620	23 055	6 736	16 319	100 565	57 956	42 609	27

* Bundesergebnisse sind mit Summenmaterial der Länder erstellt.

Statistisches Bundesamt, Ausgewählte Zahlen Bau, 01/2017

Bauberichterstattung

1 Bauhauptgewerbe

1.5.2 Auftragsbestand nach Betriebssitz und Art der Bauten *

- Betriebe mit 20 tätigen Personen und mehr -

1 000 EUR

DEUTSCHLAND NACH LÄNDERN

Lfd.	Zeitraum		Auftragsbestand			Gewerblicher Bau			Wohnungs- bau
			insgesamt	davon im		zusammen	Hochbau	Tiefbau	
				Hochbau	Tiefbau				
Niedersachsen									
01	2015	4. VJ	3 237 824	1 359 329	1 878 495	1 390 462	680 011	710 451	475 716
02	2016	3. VJ	4 253 818	1 657 512	2 596 306	1 758 286	756 655	1 001 631	622 506
03		4. VJ	4 347 644	1 783 973	2 563 671	1 848 681	909 223	939 458	626 281
Nordrhein-Westfalen									
04	2015	4. VJ	4 366 115	2 545 876	1 820 239	2 194 432	1 487 432	707 000	797 079
05	2016	3. VJ	4 980 619	2 930 447	2 050 172	2 508 832	1 830 225	678 607	803 908
06		4. VJ	5 035 968	3 000 002	2 035 966	2 673 187	1 915 310	757 877	822 320
Rheinland-Pfalz									
07	2015	4. VJ	1 159 103	632 664	526 439	434 600	327 422	107 178	169 836
08	2016	3. VJ	1 606 847	793 475	813 372	512 373	335 388	176 985	277 783
09		4. VJ	1 554 549	768 521	786 028	507 727	326 361	181 366	254 822
Saarland									
10	2015	4. VJ	335 701	205 271	130 430	184 183	169 828	14 355	19 362
11	2016	3. VJ	395 272	232 062	163 210	208 778	186 996	21 782	29 047
12		4. VJ	402 573	261 746	140 828	189 712	170 067	19 645	36 519
Sachsen									
13	2015	4. VJ	1 495 225	658 167	837 058	667 165	293 131	374 034	195 160
14	2016	3. VJ	2 159 802	804 222	1 355 579	967 407	408 549	558 858	224 023
15		4. VJ	1 816 129	747 236	1 068 893	821 171	368 349	452 822	201 342
Sachsen-Anhalt									
16	2015	4. VJ	615 264	251 979	363 285	240 632	100 815	139 817	106 789
17	2016	3. VJ	840 526	277 765	562 761	364 349	116 151	248 198	96 080
18		4. VJ	773 413	288 439	484 974	324 494	105 947	218 547	128 773
Schleswig-Holstein									
19	2015	4. VJ	607 050	408 147	198 903	196 270	124 520	71 750	253 914
20	2016	3. VJ	805 365	519 284	286 082	226 595	149 893	76 702	338 445
21		4. VJ	696 260	455 669	240 590	202 972	133 799	69 173	294 230
Thüringen									
22	2015	4. VJ	681 100	360 904	320 196	219 924	160 632	59 292	61 899
23	2016	3. VJ	818 613	334 464	484 149	200 852	110 012	90 840	70 312
24		4. VJ	739 106	340 726	398 380	178 065	104 063	74 002	84 559

* Bundesergebnisse sind mit Summenmaterial der Länder erstellt.

Statistisches Bundesamt, Ausgewählte Zahlen Bau, 01/2017

Bauberichterstattung

1 Bauhauptgewerbe

1.5.2 Auftragsbestand nach Betriebssitz und Art der Bauten *

- Betriebe mit 20 tätigen Personen und mehr -

1 000 EUR

DEUTSCHLAND NACH LÄNDERN

Öffentlicher und Straßenbau								Lfd.
zusammen	Hochbau	davon für		Tiefbau	davon			
		Organisationen ohne Erwerbszweck	Körperschaften des öffentlichen Rechts		Straßenbau	sonstiger Tiefbau		
Niedersachsen								
1 371 645	203 601	29 667	173 934	1 168 044	504 633	663 411	01	
1 873 026	278 351	40 451	237 900	1 594 675	763 623	831 052	02	
1 872 681	248 468	33 943	214 525	1 624 213	675 906	948 307	03	
Nordrhein-Westfalen								
1 374 605	261 365	41 416	219 949	1 113 240	497 600	615 640	04	
1 667 878	296 313	67 991	228 322	1 371 565	564 572	806 993	05	
1 540 459	262 371	72 471	189 900	1 278 088	527 482	750 606	06	
Rheinland-Pfalz								
554 667	135 406	13 314	122 092	419 261	294 408	124 853	07	
816 691	180 304	12 812	167 492	636 387	429 823	206 564	08	
792 000	187 338	18 201	169 137	604 662	403 263	201 399	09	
Saarland								
132 156	16 081	10 629	5 452	116 075	77 089	38 986	10	
157 447	16 018	4 252	11 766	141 429	90 761	50 668	11	
176 342	55 159	4 382	50 777	121 183	70 258	50 925	12	
Sachsen								
632 900	169 876	10 976	158 900	463 024	284 875	178 149	13	
968 372	171 650	17 926	153 724	796 722	475 476	321 246	14	
793 616	177 545	23 000	154 545	616 071	374 758	241 313	15	
Sachsen-Anhalt								
267 843	44 375	10 466	33 909	223 468	115 429	108 039	16	
380 097	65 534	14 394	51 140	314 563	196 850	117 713	17	
320 145	53 718	11 432	42 286	266 427	153 022	113 405	18	
Schleswig-Holstein								
156 867	29 713	13 777	15 936	127 154	63 717	63 437	19	
240 325	30 945	8 183	22 762	209 380	120 508	88 872	20	
199 059	27 641	5 625	22 016	171 418	88 076	83 342	21	
Thüringen								
399 277	138 374	10 066	128 308	260 903	128 125	132 778	22	
547 449	154 140	14 596	139 544	393 309	200 471	192 838	23	
476 481	152 103	16 285	135 818	324 378	159 492	164 886	24	

* Bundesergebnisse sind mit Summenmaterial der Länder erstellt.

Statistisches Bundesamt, Ausgewählte Zahlen Bau, 01/2017

Bauberichterstattung

1 Bauhauptgewerbe

1.5.3 Auftragsbestand nach Betriebssitz und Art der Bauten *

- Betriebe mit 20 tätigen Personen und mehr -

1 000 EUR

DEUTSCHLAND NACH LÄNDERN

Lfd.	Zeitraum	Auftragsbestand			Gewerblicher Bau			Wohnungs- bau
		insgesamt	davon im		zusammen	Hochbau	Tiefbau	
			Hochbau	Tiefbau				
Baden-Württemberg								
01	2016 1. Vj - 4. Vj	4 964,7	2 749,4	2 215,3	2 111,2	1 449,3	661,9	840,7
02	2016 1. Vj	4 548,7	2 395,2	2 153,4	1 910,4	1 260,1	650,3	753,4
03	2. Vj	5 233,3	2 909,0	2 324,2	2 164,5	1 518,8	645,7	856,3
04	3. Vj	5 008,2	2 828,3	2 179,9	2 080,8	1 442,8	638,0	895,0
05	4. Vj	5 068,7	2 865,2	2 203,5	2 289,1	1 575,4	713,7	858,0
Bayern								
06	2016 1. Vj - 4. Vj	7 944,8	4 409,8	3 534,9	2 995,7	2 170,3	825,5	1 673,6
07	2016 1. Vj	7 585,6	4 099,0	3 486,6	2 753,0	1 969,3	783,7	1 609,9
08	2. Vj	8 359,8	4 520,9	3 839,0	3 126,4	2 225,2	901,1	1 673,0
09	3. Vj	8 216,2	4 603,6	3 612,5	3 088,5	2 242,6	846,0	1 753,4
10	4. Vj	7 617,6	4 415,9	3 201,7	3 014,9	2 243,9	771,0	1 657,9
Berlin								
11	2016 1. Vj - 4. Vj	1 204,6	851,1	353,4	450,6	286,9	163,7	502,9
12	2016 1. Vj	1 027,2	633,8	393,5	384,8	180,2	204,6	369,5
13	2. Vj	1 259,6	896,6	363,0	477,8	307,5	170,3	521,0
14	3. Vj	1 267,1	951,0	316,1	490,4	352,0	138,4	546,3
15	4. Vj	1 264,4	923,3	341,2	449,4	307,9	141,5	574,6
Brandenburg								
16	2016 1. Vj - 4. Vj	1 095,9	525,3	570,5	343,4	136,0	207,4	312,7
17	2016 1. Vj	1 041,1	487,9	553,2	334,4	115,5	218,9	300,9
18	2. Vj	1 183,6	559,1	624,4	398,2	170,9	227,4	309,8
19	3. Vj	1 092,8	520,6	572,1	322,3	145,1	177,1	295,8
20	4. Vj	1 066,0	533,6	532,4	318,8	112,6	206,3	344,6
Bremen								
21	2016 1. Vj - 4. Vj	231,8	98,3	133,5	64,5	53,8	10,8	36,6
22	2016 1. Vj	224,8	91,8	133,0	52,6	40,0	12,5	37,6
23	2. Vj	220,6	84,3	136,2	56,7	42,9	13,8	37,2
24	3. Vj	236,2	100,3	135,9	72,0	62,9	9,0	34,5
25	4. Vj	245,5	116,8	128,6	76,8	69,2	7,7	36,9
Hamburg								
26	2016 1. Vj - 4. Vj	1 465,0	968,8	496,2	745,0	652,3	92,7	289,2
27	2016 1. Vj	1 093,9	746,6	347,2	633,1	524,6	108,5	188,4
28	2. Vj	1 376,6	918,3	458,3	809,7	706,6	103,1	182,0
29	3. Vj	2 058,5	1 335,6	722,9	787,3	706,3	81,1	603,8
30	4. Vj	1 331,0	874,7	456,3	750,0	671,8	78,1	182,6
Hessen								
31	2016 1. Vj - 4. Vj	2 263,3	1 151,4	1 112,0	896,2	618,1	278,2	399,6
32	2016 1. Vj	2 063,1	1 066,9	996,2	870,2	587,4	282,7	337,5
33	2. Vj	2 229,6	1 110,6	1 119,0	857,8	541,7	316,1	425,6
34	3. Vj	2 501,4	1 240,6	1 260,8	952,3	679,7	272,6	424,6
35	4. Vj	2 259,2	1 187,3	1 071,9	904,6	663,4	241,2	410,8
Mecklenburg-Vorpommern								
36	2016 1. Vj - 4. Vj	469,8	265,2	204,7	183,1	90,2	92,9	150,4
37	2016 1. Vj	373,0	207,7	165,3	118,9	45,5	73,4	139,3
38	2. Vj	511,0	288,7	222,3	207,9	106,5	101,5	156,7
39	3. Vj	520,2	296,4	223,8	194,6	104,6	90,1	165,0
40	4. Vj	475,1	267,8	207,3	211,0	104,3	106,7	140,4

* Bundesergebnisse sind mit Summenmaterial der Länder erstellt.

Statistisches Bundesamt, Ausgewählte Zahlen Bau, 01/2017

Bauberichterstattung

1 Bauhauptgewerbe

1.5.3 Auftragsbestand nach Betriebssitz und Art der Bauten *

- Betriebe mit 20 tätigen Personen und mehr -

1 000 EUR

DEUTSCHLAND NACH LÄNDERN

zusammen	Hochbau	Öffentlicher und Straßenbau					Lfd.
		davon für		Tiefbau	davon		
		Organisationen ohne Erwerbszweck	Körperschaften des öffentlichen Rechts		Straßenbau	sonstiger Tiefbau	
Baden-Württemberg							
2 012,8	459,5	41,9	417,6	1 553,4	785,5	767,8	01
1 884,9	381,7	37,4	344,4	1 503,2	768,3	734,9	02
2 212,4	533,9	46,2	487,7	1 678,5	876,6	801,9	03
2 032,4	490,5	44,9	445,7	1 541,9	789,8	752,1	04
1 921,6	431,8	39,2	392,5	1 489,8	707,3	782,5	05
Bayern							
3 275,5	566,0	76,2	489,8	2 709,5	1 437,5	1 272,0	06
3 222,7	519,8	73,2	446,6	2 702,9	1 383,2	1 319,7	07
3 560,4	622,6	75,6	547,0	2 937,8	1 568,1	1 369,8	08
3 374,3	607,7	79,3	528,4	2 766,6	1 468,6	1 298,0	09
2 944,7	514,0	76,9	437,1	2 430,7	1 330,1	1 100,6	10
Berlin							
251,1	61,4	3,1	58,2	189,8	91,7	98,0	11
272,9	84,0	6,6	77,4	188,9	89,1	99,8	12
260,9	68,1	1,3	66,8	192,8	100,7	92,1	13
230,4	52,7	3,4	49,3	177,7	95,8	81,9	14
240,4	40,8	1,3	39,5	199,6	81,3	118,3	15
Brandenburg							
439,7	76,6	6,9	69,7	363,1	257,8	105,3	16
405,8	71,5	8,0	63,5	334,3	230,0	104,3	17
475,6	78,5	7,6	70,9	397,1	284,6	112,4	18
474,7	79,7	6,2	73,5	395,0	283,0	112,0	19
402,6	76,4	5,7	70,8	326,2	233,6	92,6	20
Bremen							
130,7	8,0	0,8	7,2	122,7	34,3	88,4	21
134,6	14,1	0,7	13,4	120,5	35,0	85,5	22
126,7	4,3	0,9	3,4	122,4	35,1	87,3	23
129,7	2,8	0,8	2,0	126,9	36,6	90,3	24
131,7	10,8	0,8	9,9	121,0	30,5	90,4	25
Hamburg							
430,8	27,3	5,6	21,7	403,5	179,8	223,6	26
272,4	33,7	3,7	30,0	238,7	85,8	152,9	27
384,9	29,7	4,2	25,5	355,2	106,5	248,7	28
667,4	25,5	7,0	18,5	641,9	380,7	261,2	29
398,4	20,3	7,4	12,9	378,2	146,3	231,8	30
Hessen							
967,5	133,7	31,4	102,2	833,8	514,5	319,4	31
855,5	142,0	39,1	103,0	713,5	472,0	241,4	32
946,3	143,3	39,4	103,9	803,0	538,6	264,4	33
1 124,4	136,2	27,5	108,7	988,2	569,0	419,2	34
943,8	113,1	19,7	93,4	830,7	478,3	352,4	35
Mecklenburg-Vorpommern							
136,4	24,6	6,5	18,1	111,8	67,6	44,2	36
114,8	22,9	5,1	17,9	91,9	57,5	34,4	37
146,4	25,6	7,3	18,3	120,9	72,2	48,7	38
160,6	26,8	6,9	19,9	133,8	82,7	51,1	39
123,6	23,1	6,7	16,3	100,6	58,0	42,6	40

* Bundesergebnisse sind mit Summenmaterial der Länder erstellt.

Statistisches Bundesamt, Ausgewählte Zahlen Bau, 01/2017

Bauberichterstattung

1 Bauhauptgewerbe

1.5.3 Auftragsbestand nach Betriebssitz und Art der Bauten *

- Betriebe mit 20 tätigen Personen und mehr -

1 000 EUR

DEUTSCHLAND NACH LÄNDERN

Lfd.	Zeitraum	Auftragsbestand			Gewerblicher Bau			Wohnungs- bau
		insgesamt	davon im		zusammen	Hochbau	Tiefbau	
			Hochbau	Tiefbau				
Niedersachsen								
01	2016 1. Vj - 4. Vj	4 233,8	1 672,6	2 561,2	1 785,4	799,6	985,8	607,8
02	2016 1. Vj	4 019,9	1 536,9	2 482,9	1 706,5	728,6	977,8	564,8
03	2. Vj	4 313,8	1 711,9	2 601,9	1 828,3	803,9	1 024,3	617,7
04	3. Vj	4 253,8	1 657,5	2 596,3	1 758,3	756,7	1 001,6	622,5
05	4. Vj	4 347,6	1 784,0	2 563,7	1 848,7	909,2	939,5	626,3
Nordrhein-Westfalen								
06	2016 1. Vj - 4. Vj	4 854,3	2 835,7	2 018,6	2 464,3	1 768,7	695,5	798,4
07	2016 1. Vj	4 567,0	2 609,4	1 957,6	2 261,4	1 592,0	669,4	763,6
08	2. Vj	4 833,8	2 803,1	2 030,7	2 413,6	1 737,3	676,4	803,8
09	3. Vj	4 980,6	2 930,4	2 050,2	2 508,8	1 830,2	678,6	803,9
10	4. Vj	5 036,0	3 000,0	2 036,0	2 673,2	1 915,3	757,9	822,3
Rheinland-Pfalz								
11	2016 1. Vj - 4. Vj	1 494,0	735,7	758,2	509,5	346,2	163,3	233,6
12	2016 1. Vj	1 281,4	629,9	651,6	467,4	338,7	128,7	173,9
13	2. Vj	1 533,0	751,1	781,9	550,4	384,4	166,0	227,7
14	3. Vj	1 606,8	793,5	813,4	512,4	335,4	177,0	277,8
15	4. Vj	1 554,5	768,5	786,0	507,7	326,4	181,4	254,8
Saarland								
16	2016 1. Vj - 4. Vj	390,2	235,7	154,6	195,8	176,8	18,9	33,4
17	2016 1. Vj	385,1	238,8	146,3	203,1	187,5	15,5	36,3
18	2. Vj	378,0	210,1	167,9	181,5	162,6	18,8	31,9
19	3. Vj	395,3	232,1	163,2	208,8	187,0	21,8	29,0
20	4. Vj	402,6	261,7	140,8	189,7	170,1	19,6	36,5
Sachsen								
21	2016 1. Vj - 4. Vj	2 053,2	797,1	1 256,1	925,6	393,5	532,1	220,4
22	2016 1. Vj	2 029,3	778,8	1 250,5	920,5	367,5	553,0	222,2
23	2. Vj	2 207,6	858,1	1 349,5	993,2	429,5	563,7	233,9
24	3. Vj	2 159,8	804,2	1 355,6	967,4	408,5	558,9	224,0
25	4. Vj	1 816,1	747,2	1 068,9	821,2	368,3	452,8	201,3
Sachsen-Anhalt								
26	2016 1. Vj - 4. Vj	794,3	285,8	508,5	344,6	118,2	226,5	108,0
27	2016 1. Vj	749,6	291,8	457,9	337,7	127,0	210,7	109,6
28	2. Vj	813,5	285,1	528,3	351,9	123,5	228,4	97,4
29	3. Vj	840,5	277,8	562,8	364,3	116,2	248,2	96,1
30	4. Vj	773,4	288,4	485,0	324,5	105,9	218,5	128,8
Schleswig-Holstein								
31	2016 1. Vj - 4. Vj	764,5	495,9	268,6	216,7	144,4	72,3	320,0
32	2016 1. Vj	722,6	475,8	246,8	220,9	149,1	71,7	294,4
33	2. Vj	833,8	532,9	300,9	216,5	144,9	71,6	352,8
34	3. Vj	805,4	519,3	286,1	226,6	149,9	76,7	338,4
35	4. Vj	696,3	455,7	240,6	203,0	133,8	69,2	294,2
Thüringen								
36	2016 1. Vj - 4. Vj	803,2	354,3	448,9	209,3	124,7	84,7	72,3
37	2016 1. Vj	792,8	365,3	427,5	220,2	145,1	75,0	66,9
38	2. Vj	862,4	376,7	485,7	238,2	139,4	98,9	67,4
39	3. Vj	818,6	334,5	484,1	200,9	110,0	90,8	70,3
40	4. Vj	739,1	340,7	398,4	178,1	104,1	74,0	84,6

* Bundesergebnisse sind mit Summenmaterial der Länder erstellt.

Statistisches Bundesamt, Ausgewählte Zahlen Bau, 01/2017

Bauberichterstattung

1 Bauhauptgewerbe

1.5.3 Auftragsbestand nach Betriebssitz und Art der Bauten *

- Betriebe mit 20 tätigen Personen und mehr -

1 000 EUR

DEUTSCHLAND NACH LÄNDERN

zusammen	Hochbau	Öffentlicher und Straßenbau					Lfd.
		davon für		Tiefbau	davon		
		Organisationen ohne Erwerbszweck	Körperschaften des öffentlichen Rechts		Straßenbau	sonstiger Tiefbau	
Niedersachsen							
1 840,5	265,1	37,9	227,2	1 575,4	703,9	871,5	01
1 748,6	243,5	34,3	209,2	1 505,1	627,2	877,9	02
1 867,9	290,3	42,9	247,4	1 577,6	748,6	829,0	03
1 873,0	278,4	40,5	237,9	1 594,7	763,6	831,1	04
1 872,7	248,5	33,9	214,5	1 624,2	675,9	948,3	05
Nordrhein-Westfalen							
1 591,7	268,6	65,6	203,0	1 323,1	551,1	772,0	06
1 542,0	253,8	50,2	203,6	1 288,2	538,5	749,7	07
1 616,3	262,0	71,6	190,4	1 354,3	573,8	780,6	08
1 667,9	296,3	68,0	228,3	1 371,6	564,6	807,0	09
1 540,5	262,4	72,5	189,9	1 278,1	527,5	750,6	10
Rheinland-Pfalz							
750,9	156,0	16,0	140,0	595,0	400,2	194,8	11
640,1	117,2	11,4	105,9	522,9	362,8	160,0	12
754,9	139,0	21,5	117,5	615,9	404,7	211,2	13
816,7	180,3	12,8	167,5	636,4	429,8	206,6	14
792,0	187,3	18,2	169,1	604,7	403,3	201,4	15
Saarland							
161,1	25,4	5,9	19,5	135,6	83,9	51,7	16
145,8	15,0	9,9	5,0	130,8	82,8	48,0	17
164,6	15,6	5,0	10,6	149,0	91,7	57,4	18
157,4	16,0	4,3	11,8	141,4	90,8	50,7	19
176,3	55,2	4,4	50,8	121,2	70,3	50,9	20
Sachsen							
907,3	183,2	20,8	162,4	724,0	446,5	277,6	21
886,6	189,0	18,1	171,0	697,5	428,3	269,2	22
980,5	194,7	24,4	170,3	785,8	507,3	278,5	23
968,4	171,7	17,9	153,7	796,7	475,5	321,2	24
793,6	177,5	23,0	154,5	616,1	374,8	241,3	25
Sachsen-Anhalt							
341,7	59,6	12,8	46,8	282,0	172,6	109,5	26
302,3	55,2	12,7	42,4	247,2	148,4	98,8	27
364,1	64,2	12,8	51,4	300,0	192,0	108,0	28
380,1	65,5	14,4	51,1	314,6	196,9	117,7	29
320,1	53,7	11,4	42,3	266,4	153,0	113,4	30
Schleswig-Holstein							
227,8	31,5	8,2	23,3	196,3	103,7	92,6	31
207,3	32,2	9,9	22,3	175,1	92,1	83,0	32
264,5	35,2	9,2	26,0	229,2	114,0	115,2	33
240,3	30,9	8,2	22,8	209,4	120,5	88,9	34
199,1	27,6	5,6	22,0	171,4	88,1	83,3	35
Thüringen							
521,6	157,4	13,8	143,5	364,3	188,7	175,6	36
505,7	153,2	10,0	143,3	352,5	191,8	160,7	37
556,8	169,9	14,4	155,5	386,8	202,9	183,9	38
547,4	154,1	14,6	139,5	393,3	200,5	192,8	39
476,5	152,1	16,3	135,8	324,4	159,5	164,9	40

* Bundesergebnisse sind mit Summenmaterial der Länder erstellt.

Statistisches Bundesamt, Ausgewählte Zahlen Bau, 01/2017

Bauberichterstattung

1 Bauhauptgewerbe

1.6 Index des Auftragseingangs - Langfristige Übersichten *

2010 = 100

Deutschland

Jahr Monat	Wertindex					Volumenindex					
	ins- gesamt	Wohnungs- bau	Hochbau ohne Wohnungs- bau	Straßen- bau	Tiefbau ohne Straßen- bau	ins- gesamt	Wohnungs- bau	Hochbau ohne Wohnungs- bau	Straßen- bau	Tiefbau ohne Straßen- bau	
2012	D	114,6	132,1	116,2	105,0	109,5	108,8	125,5	110,4	99,0	104,2
2013	D	118,9	140,3	119,2	111,4	111,6	110,9	130,8	111,5	102,5	104,9
2014	D	118,3	146,3	117,4	109,0	109,9	108,9	134,2	108,2	98,9	102,2
2015	D	124,4	165,7	117,9	112,1	116,7	113,3	150,1	107,6	100,7	107,6
2016	D	142,6	194,0	134,2	133,2	129,9	128,3	172,6	120,7	118,7	118,7
2013	Januar	83,7	103,3	86,3	68,8	79,4	78,9	97,5	81,5	64,2	75,2
	Februar	97,7	107,9	96,4	73,3	108,3	91,7	101,3	90,6	67,9	102,3
	März	126,4	147,4	119,7	129,6	120,4	118,6	138,4	112,5	120,1	113,7
	April	126,7	147,8	125,9	136,4	110,5	118,8	138,8	118,3	126,4	104,3
	Mai	124,3	141,2	130,6	125,5	107,9	115,9	131,6	122,1	115,5	101,3
	Juni	144,6	180,8	144,1	143,2	126,6	134,8	168,5	134,7	131,7	118,9
	Juli	145,0	160,2	136,4	146,3	145,3	135,2	149,3	127,5	134,6	136,4
	August	123,3	144,4	113,4	131,2	117,9	114,5	134,2	105,7	119,9	110,5
	September	124,8	151,8	126,0	115,5	114,6	116,0	141,1	117,4	105,6	107,4
	Oktober	118,9	142,6	123,8	112,6	104,8	110,5	132,5	115,4	102,9	98,2
	November	105,4	121,9	116,5	77,6	101,6	97,9	112,9	108,4	70,8	95,0
	Dezember	105,7	133,7	111,6	76,5	102,3	98,1	123,8	103,8	69,8	95,7
2014	Januar	94,0	113,7	104,4	56,1	95,3	87,3	105,3	97,1	51,2	89,1
	Februar	102,6	134,3	102,7	97,4	88,7	94,6	123,3	94,9	88,8	82,6
	März	135,7	162,4	133,9	130,4	126,6	125,2	149,1	123,8	118,9	117,9
	April	134,4	170,5	115,6	141,3	131,3	124,1	156,6	106,8	128,8	122,3
	Mai	128,5	157,8	118,6	140,2	116,4	118,3	144,9	109,4	127,5	108,3
	Juni	128,9	160,1	125,2	126,5	117,6	118,7	147,0	115,5	115,0	109,4
	Juli	139,1	145,9	140,5	150,7	126,9	128,1	134,0	129,6	137,0	118,0
	August	118,3	124,6	117,0	116,4	117,6	108,6	114,0	107,5	105,1	109,0
	September	123,3	150,4	122,3	112,8	116,4	113,2	137,6	112,4	101,8	107,9
	Oktober	115,0	153,3	119,5	96,5	100,9	105,5	140,3	109,8	87,1	93,5
	November	97,6	128,5	102,5	72,8	91,0	89,6	117,5	94,1	65,7	84,3
	Dezember	101,6	153,6	106,1	66,5	90,3	93,2	140,4	97,4	60,0	83,7
2015	Januar	94,2	121,2	90,6	55,0	107,5	86,5	110,8	83,2	49,6	99,6
	Februar	104,3	136,1	101,3	98,0	94,4	95,3	123,7	92,7	88,2	87,2
	März	143,7	190,7	131,4	134,5	137,6	131,3	173,4	120,2	121,1	127,2
	April	127,4	171,8	114,5	133,2	114,0	116,3	156,2	104,8	119,9	105,4
	Mai	127,9	163,3	118,6	131,8	116,6	116,5	147,9	108,2	118,4	107,7
	Juni	140,4	177,5	133,7	142,1	126,9	128,0	160,8	122,0	127,7	117,2
	Juli	134,3	187,0	119,2	137,6	120,5	122,4	169,4	108,8	123,6	111,3
	August	121,2	155,1	113,8	133,0	104,0	110,1	140,0	103,5	119,4	95,6
	September	135,9	204,2	127,8	121,7	117,1	123,5	184,3	116,2	109,2	107,6
	Oktober	119,3	160,0	114,7	99,2	114,9	108,4	144,4	104,3	89,0	105,6
	November	119,3	152,8	130,1	74,8	116,7	108,5	137,9	118,3	67,0	107,4
	Dezember	124,4	168,9	119,6	84,6	129,9	113,1	152,4	108,7	75,8	119,5
2016	Januar	105,0	143,8	99,3	82,6	103,9	95,4	129,8	90,3	74,0	95,6
	Februar	122,5	159,7	112,1	119,3	116,1	111,1	143,2	101,6	106,8	107,0
	März	162,5	225,0	137,2	149,0	164,5	147,3	201,8	124,4	133,4	151,6
	April	154,8	199,5	138,8	166,6	140,9	140,2	178,9	125,8	149,1	129,9
	Mai	155,9	208,1	158,0	147,7	131,1	140,3	185,1	142,0	131,8	119,9
	Juni	170,8	229,2	166,0	169,1	146,0	153,7	203,9	149,1	150,8	133,6
	Juli	148,9	191,2	144,2	158,9	125,3	133,9	170,1	129,6	141,7	114,6
	August	141,3	186,6	133,5	144,7	123,6	126,4	165,1	119,3	128,4	112,2
	September	146,2	227,6	131,6	132,2	127,1	130,7	201,4	117,6	117,3	115,3
	Oktober	140,9	189,7	134,0	120,5	134,8	126,1	167,9	119,7	106,9	122,3
	November	128,4	190,9	116,3	112,3	117,8	114,5	168,6	103,7	99,3	106,6
	Dezember	133,7	176,1	139,8	96,0	127,5	119,4	155,6	124,7	84,9	115,4
2017	Januar	114,7	155,7	111,5	90,8	110,7	102,4	137,5	99,5	80,3	100,2

* Wertindex: Angaben in jeweiligen Preisen. Volumenindex: Preisbereinigte Angaben.

Bauberichterstattung

1 Bauhauptgewerbe

1.7 Index des Auftragseingangs

2010 = 100

Originalwert

Deutschland

Lfd. Nr.	Art der Bauten und Auftraggeber	Januar 2017	Veränderung in % Januar 2017 gegen		Dez. 2016	Veränderung in % Dezember 2016 gegen		Kumuliert		2-Monats-durchschnitt	
			Januar 2016	Dez. 2016		Dez. 2015	Nov. 2016	Januar 2017 bis Januar 2017	Veränderung in % gegen Vorjahr	Januar 2017 und Dez. 2016	Veränderung in % gegen Vorjahr
Wertindex											
01	Bauhauptgewerbe	114,7	9,2	-14,2	133,7	7,5	4,1	114,7	9,2	124,2	8,3
02	Hochbau	126,1	10,5	-17,0	151,9	11,7	7,7	126,1	10,5	139,0	11,1
03	Wohnungsbau	155,7	8,3	-11,6	176,1	4,3	-7,8	155,7	8,3	165,9	6,1
04	Hochbau ohne Wohnungsbau	111,5	12,3	-20,2	139,8	16,9	20,2	111,5	12,3	125,7	14,8
05	Gewerblicher Hochbau	123,8	20,7	-19,5	153,8	22,6	24,8	123,8	20,7	138,8	21,8
06	Öffentlicher Hochbau	75,0	-16,2	-23,8	98,4	-4,0	2,6	75,0	-16,2	86,7	-9,7
07	Tiefbau	103,2	7,6	-10,7	115,6	2,5	-0,1	103,2	7,6	109,4	4,8
08	Straßenbau	90,8	9,9	-5,4	96,0	13,5	-14,5	90,8	9,9	93,4	11,7
09	Tiefbau ohne Straßenbau	110,7	6,5	-13,2	127,5	-1,8	8,2	110,7	6,5	119,1	1,9
10	Gewerblicher Tiefbau	128,9	13,0	0,9	127,8	26,3	-1,5	128,9	13,0	128,4	19,2
11	Sonstiger öffentlicher Tiefbau	88,3	-3,3	-30,5	127,1	-23,1	23,4	88,3	-3,3	107,7	-16,1
Volumenindex											
12	Bauhauptgewerbe	102,4	7,3	-14,2	119,4	5,6	4,3	102,4	7,3	110,9	6,3
13	Hochbau	112,1	8,4	-16,9	134,9	9,5	7,7	112,1	8,4	123,5	9,0
14	Wohnungsbau	137,5	5,9	-11,6	155,6	2,1	-7,7	137,5	5,9	146,6	3,9
15	Hochbau ohne Wohnungsbau	99,5	10,2	-20,2	124,7	14,7	20,3	99,5	10,2	112,1	12,7
16	Tiefbau	92,7	5,9	-10,8	103,9	0,9	0,1	92,7	5,9	98,3	3,1
17	Straßenbau	80,3	8,5	-5,4	84,9	12,0	-14,5	80,3	8,5	82,6	10,3
18	Tiefbau ohne Straßenbau	100,2	4,8	-13,2	115,4	-3,4	8,3	100,2	4,8	107,8	0,2

Bauberichterstattung

1 Bauhauptgewerbe

1.7 Index des Auftragseingangs

2010 = 100

Originalwert

Deutschland

Januar 2016	Veränderung in % gegen Januar 2015	4. Vj 2015	3. Vj 2016	4. Vj 2016	Veränderung in % 4. Vj 2016 gegen		2. Hj 2015	1. Hj 2016	2. Hj 2016	Veränderung in % 2. Hj 2016 gegen		2015	2016	Veränderung in % gegen 2015	Lfd. Nr.
					4. Vj 2015	3. Vj 2016				2. Hj 2015	1. Hj 2016				

Wertindex

105,0	11,5	121,0	145,5	134,3	11,0	-7,7	125,7	145,3	139,9	11,3	-3,7	124,4	142,6	14,6	01
114,1	13,2	134,5	158,1	148,4	10,3	-6,1	137,6	154,8	153,3	11,4	-1,0	133,8	154,0	15,1	02
143,8	18,6	160,6	201,8	185,6	15,6	-8,0	171,3	194,2	193,7	13,1	-0,3	165,7	194,0	17,1	03
99,3	9,6	121,5	136,4	130,0	7,0	-4,7	120,9	135,2	133,2	10,2	-1,5	117,9	134,2	13,8	04
102,6	3,4	129,6	144,5	140,0	8,0	-3,1	127,9	144,1	142,2	11,2	-1,3	124,4	143,1	15,0	05
89,5	37,5	97,2	112,5	100,6	3,5	-10,6	100,0	109,1	106,6	6,6	-2,3	98,7	107,8	9,2	06
95,9	9,4	107,6	132,9	120,2	11,7	-9,6	113,9	135,8	126,6	11,2	-6,8	115,0	131,2	14,1	07
82,6	50,2	86,2	145,3	109,6	27,1	-24,6	108,5	139,1	127,4	17,4	-8,4	112,1	133,2	18,8	08
103,9	-3,3	120,5	125,3	126,7	5,1	1,1	117,2	133,8	126,0	7,5	-5,8	116,7	129,9	11,3	09
114,1	5,5	121,5	122,5	130,9	7,7	6,9	120,3	131,3	126,7	5,3	-3,5	120,4	129,0	7,1	10
91,3	-14,5	119,3	128,9	121,4	1,8	-5,8	113,5	136,8	125,2	10,3	-8,5	112,2	131,0	16,8	11

Volumenindex

95,4	10,3	110,0	130,3	120,0	9,1	-7,9	114,3	131,3	125,2	9,5	-4,6	113,3	128,3	13,2	12
103,4	12,0	121,9	141,0	131,9	8,2	-6,5	124,8	139,3	136,5	9,4	-2,0	121,7	137,9	13,3	13
129,8	17,1	144,9	178,9	164,0	13,2	-8,3	154,7	173,8	171,5	10,9	-1,3	150,1	172,6	15,0	14
90,3	8,5	110,4	122,2	116,0	5,1	-5,1	110,0	122,2	119,1	8,3	-2,5	107,6	120,7	12,2	15
87,5	8,4	98,2	119,7	108,1	10,1	-9,7	103,9	123,5	113,9	9,6	-7,8	105,0	118,7	13,0	16
74,0	49,2	77,3	129,1	97,0	25,5	-24,9	97,3	124,3	113,1	16,2	-9,0	100,7	118,7	17,9	17
95,6	-4,0	110,8	114,0	114,8	3,6	0,7	107,8	122,9	114,4	6,1	-6,9	107,6	118,7	10,3	18

Bauberichterstattung

1 Bauhauptgewerbe

1.8 Index des Auftragseingangs

2010 = 100

Zeitreihenanalyse - X12 ARIMA

Deutschland

Art der Bauten und Auftraggeber	Originalwert		Kalenderbereinigter Wert		Saisonbereinigter Wert	
	X12 ARIMA					
	Januar 2017	Veränderung gegenüber Vorjahres- monat in %	Januar 2017	Veränderung gegenüber Vorjahres- monat in %	Januar 2017	Veränderung gegenüber Vormonat in %

Wertindex

Bauhauptgewerbe	114,7	9,2	113,5	4,6	148,9	-0,1
Hochbau	126,1	10,5	124,9	6,1	159,1	-0,1
Wohnungsbau	155,7	8,3	154,5	4,7	202,4	8,6
Hochbau ohne Wohnungsbau	111,5	12,3	110,3	7,2	137,6	-5,8
Gewerblicher Hochbau	123,8	20,7	122,4	14,8	150,4	-5,5
Öffentlicher Hochbau	75,0	-16,2	74,4	-19,0	99,8	-6,8
Tiefbau	103,2	7,6	102,1	2,8	138,7	-0,1
Straßenbau	90,8	9,9	89,7	4,2	153,2	9,4
Tiefbau ohne Straßenbau	110,7	6,5	109,6	2,2	129,9	-5,9
Gewerblicher Tiefbau	128,9	13,0	127,4	7,3	139,5	0,7
Sonstiger öffentlicher Tiefbau	88,3	-3,3	87,8	-5,7	118,0	-14,1

Volumenindex

Bauhauptgewerbe	102,4	7,3	101,3	2,7	132,5	-0,3
Hochbau	112,1	8,4	111,0	4,0	140,9	-0,4
Wohnungsbau	137,5	5,9	136,4	2,5	178,1	8,4
Hochbau ohne Wohnungsbau	99,5	10,2	98,4	5,1	122,5	-5,8
Tiefbau	92,7	5,9	91,7	1,3	124,2	-0,2
Straßenbau	80,3	8,5	79,3	2,9	135,3	9,2
Tiefbau ohne Straßenbau	100,2	4,8	99,2	0,6	117,4	-5,9

Bauberichterstattung

1 Bauhauptgewerbe

1.9 Index des Auftragsbestandes - Langfristige Übersichten *

2010 = 100

Deutschland

Jahr Vierteljahr	Wertindex					Volumenindex					
	ins- gesamt	Wohnungs- bau	Hochbau ohne Wohnungs- bau	Straßen- bau	Tiefbau ohne Straßen- bau	ins- gesamt	Wohnungs- bau	Hochbau ohne Wohnungs- bau	Straßen- bau	Tiefbau ohne Straßen- bau	
2007	D	87,9	93,8	100,2	79,5	77,6	93,1	98,2	105,5	85,3	82,6
2008	D	95,5	85,0	110,2	89,9	86,8	97,1	86,3	111,6	92,5	88,3
2009	D	92,2	82,3	95,1	97,4	89,6	93,0	83,2	96,0	98,0	90,3
2010	D	100,0	100,0	100,0	100,0	100,0	100,0	100,0	100,0	100,0	100,1
2011	D	101,2	123,4	100,7	87,6	101,7	98,3	120,0	97,6	85,5	98,8
2012	D	104,9	136,8	107,1	88,6	100,6	99,4	129,8	101,5	83,3	95,7
2013	D	114,3	146,2	117,4	103,9	105,7	106,5	136,2	109,7	95,4	99,3
2014	D	117,0	156,2	121,7	99,9	108,0	107,7	143,1	112,1	90,6	100,3
2015	D	124,2	187,1	121,8	102,3	117,2	113,2	169,3	111,0	91,9	108,0
2016	D	146,9	234,9	140,0	131,5	132,1	132,0	208,7	125,6	117,0	120,5
2006	4. Vj	73,2	90,0	85,1	61,3	61,6	79,4	96,8	91,8	67,3	67,1
2007	1. Vj	82,0	93,0	93,4	70,9	72,5	87,8	98,4	99,5	76,9	78,0
	2. Vj	90,4	98,8	102,9	83,8	78,1	95,9	103,6	108,4	90,2	83,3
	3. Vj	91,7	96,3	103,8	87,5	79,7	96,7	100,5	108,7	93,6	84,5
	4. Vj	87,4	87,0	100,8	75,8	80,1	91,8	90,3	105,2	80,6	84,5
2008	1. Vj	95,2	86,0	110,1	88,9	86,4	98,8	88,6	113,6	93,1	90,0
	2. Vj	101,1	90,0	116,4	97,5	90,8	103,3	91,6	118,3	101,2	92,7
	3. Vj	98,5	89,4	113,3	95,3	87,9	98,7	89,8	113,0	97,0	87,8
	4. Vj	87,0	74,5	101,0	77,8	81,9	87,6	75,3	101,3	78,8	82,5
2009	1. Vj	92,0	77,3	97,2	96,3	89,2	92,5	78,1	97,6	97,0	89,8
	2. Vj	96,7	85,4	95,9	111,3	93,3	97,5	86,5	96,9	112,2	93,6
	3. Vj	94,9	85,1	97,2	100,6	92,5	95,7	86,1	98,2	101,1	93,2
	4. Vj	85,2	81,3	90,2	81,2	83,5	86,1	82,2	91,3	81,5	84,6
2010	1. Vj	100,6	96,3	99,0	101,3	103,4	101,9	97,4	100,5	101,7	105,2
	2. Vj	105,2	99,1	105,6	108,9	104,8	105,1	99,0	105,5	108,9	104,5
	3. Vj	101,2	101,2	101,4	103,2	100,0	100,8	100,8	100,9	103,1	99,3
	4. Vj	93,0	103,4	94,0	86,6	91,8	92,3	102,7	93,2	86,3	91,2
2011	1. Vj	101,9	115,0	98,2	93,5	105,9	100,0	113,0	96,1	92,6	103,7
	2. Vj	107,7	129,1	105,7	96,7	108,4	104,7	125,7	102,5	94,6	105,4
	3. Vj	104,3	126,8	103,4	91,7	104,6	100,8	122,7	99,7	88,8	101,0
	4. Vj	90,9	122,7	95,5	68,3	87,9	87,7	118,6	92,0	65,9	84,9
2012	1. Vj	105,5	134,6	106,3	87,3	104,9	100,8	128,6	101,4	83,0	100,5
	2. Vj	110,4	143,6	108,9	100,7	105,8	104,6	136,4	103,3	94,8	100,5
	3. Vj	106,3	138,2	109,6	91,1	100,2	100,4	130,7	103,7	85,4	95,0
	4. Vj	97,2	130,6	103,4	75,1	91,6	91,7	123,3	97,6	70,1	86,7
2013	1. Vj	114,1	144,5	113,4	103,7	110,0	107,1	135,7	106,6	96,1	103,9
	2. Vj	120,4	157,8	122,9	114,5	108,1	112,3	147,1	114,9	105,3	101,5
	3. Vj	115,9	146,8	118,1	108,2	107,1	107,8	136,4	110,1	98,9	100,4
	4. Vj	106,6	135,5	115,0	89,1	97,5	98,9	125,5	107,0	81,3	91,2
2014	1. Vj	116,7	151,5	122,7	104,8	104,9	107,7	139,1	113,4	95,5	97,7
	2. Vj	121,9	164,7	122,9	111,9	111,5	112,4	151,2	113,4	101,7	103,7
	3. Vj	118,7	153,1	125,1	102,3	109,2	109,0	140,1	115,0	92,3	101,2
	4. Vj	110,6	155,5	115,9	80,7	106,3	101,5	142,1	106,4	72,8	98,5
2015	1. Vj	124,0	172,0	124,1	98,4	121,6	113,4	156,4	113,5	88,6	112,4
	2. Vj	129,7	187,6	126,1	113,1	122,7	118,4	169,9	115,1	101,6	113,3
	3. Vj	125,2	195,2	121,0	106,6	115,5	113,8	176,2	110,0	95,7	106,2
	4. Vj	117,9	193,4	115,9	90,9	108,8	107,1	174,5	105,4	81,5	100,1
2016	1. Vj	136,3	212,4	126,4	122,2	128,1	123,7	190,5	114,6	109,4	118,1
	2. Vj	151,6	234,7	144,6	140,2	136,3	136,5	208,8	129,9	125,1	124,7
	3. Vj	154,2	255,6	144,9	143,1	134,7	137,9	226,2	129,5	127,0	122,2
	4. Vj	145,5	236,9	144,0	120,6	129,2	130,0	209,3	128,5	106,6	116,9

* Wertindex: Angaben in jeweiligen Preisen. Volumenindex: Preisbereinigte Angaben.

Statistisches Bundesamt, Ausgewählte Zahlen Bau, 01/2017

Bauberichterstattung

1 Bauhauptgewerbe

1.10 Index des Auftragsbestandes

2010 = 100

Originalwert

Deutschland

Lfd. Nr.	Art der Bauten und Auftraggeber	4. Vj 2016	Veränderung in % 4. Vj 2016 gegen		3. Vj 2016	Veränderung in % 3. Vj 2016 gegen		Kumuliert		2. Vj 2016
			4. Vj 2015	3. Vj 2016		3. Vj 2015	2. Vj 2016	1. Vj 2016 bis 4. Vj 2016	Veränderung in % gegen Vorjahr	
Wertindex										
01	Bauhauptgewerbe	145,5	23,4	-5,6	154,2	23,2	1,7	146,9	18,3	151,6
02	Hochbau	167,2	23,7	-3,1	172,5	23,7	3,2	163,7	18,5	167,1
03	Wohnungsbau	236,9	22,5	-7,3	255,6	30,9	8,9	234,9	25,5	234,7
04	Hochbau ohne Wohnungsbau	144,0	24,2	-0,6	144,9	19,8	0,2	140,0	14,9	144,6
05	Gewerblicher Hochbau	158,5	26,8	1,6	156,0	20,2	0,9	151,1	14,7	154,6
06	Öffentlicher Hochbau	105,0	14,9	-8,5	114,7	17,8	-2,3	109,8	15,6	117,4
07	Tiefbau	126,1	23,3	-8,5	137,8	22,7	0,1	131,9	18,0	137,7
08	Straßenbau	120,6	32,7	-15,7	143,1	34,2	2,1	131,5	28,5	140,2
09	Tiefbau ohne Straßenbau	129,2	18,8	-4,1	134,7	16,6	-1,2	132,1	12,7	136,3
10	Gewerblicher Tiefbau	124,3	20,9	-2,4	127,4	19,7	-4,1	127,6	16,5	132,9
11	Sonstiger öffentlicher Tiefbau	134,2	16,8	-5,6	142,1	14,0	1,7	136,6	9,3	139,7
Volumenindex										
12	Bauhauptgewerbe	130,0	21,4	-5,7	137,9	21,2	1,0	132,0	16,6	136,5
13	Hochbau	148,7	21,3	-3,2	153,6	21,4	2,7	146,4	16,7	149,6
14	Wohnungsbau	209,3	19,9	-7,5	226,2	28,4	8,3	208,7	23,3	208,8
15	Hochbau ohne Wohnungsbau	128,5	21,9	-0,8	129,5	17,7	-0,3	125,6	13,2	129,9
16	Tiefbau	113,2	21,3	-8,6	123,9	21,0	-0,7	119,2	16,7	124,8
17	Straßenbau	106,6	30,8	-16,1	127,0	32,7	1,5	117,0	27,3	125,1
18	Tiefbau ohne Straßenbau	116,9	16,8	-4,3	122,2	15,1	-2,0	120,5	11,6	124,7

Bauberichterstattung

1 Bauhauptgewerbe

1.10 Index des Auftragsbestandes

2010 = 100

Originalwert

Deutschland

Veränderung in % 2. Vj 2016 gegen		1. Vj 2016	Veränderung in % 1. Vj 2016 gegen		4. Vj 2015	Veränderung in % 4. Vj 2015 gegen			2. Hj 2015	1. Hj 2016	2. Hj 2016	Veränderung in % 2. Hj 2016 gegen		2015	2016	Veränderung in % gegen 2015	Lfd. Nr.
2. Vj 2015	1. Vj 2016		1. Vj 2015	4. Vj 2015		4. Vj 2014	3. Vj 2015	2. Hj 2015				1. Hj 2016					

Wertindex

16,9	11,2	136,3	9,9	15,6	117,9	6,6	-5,8	121,6	144,0	149,9	23,3	4,1	124,2	146,9	18,3	01
18,2	13,0	147,9	8,7	9,4	135,2	7,5	-3,1	137,4	157,5	169,9	23,7	7,9	138,1	163,7	18,5	02
25,1	10,5	212,4	23,5	9,8	193,4	24,4	-0,9	194,3	223,6	246,3	26,8	10,2	187,1	234,9	25,5	03
14,7	14,4	126,4	1,9	9,1	115,9	0,0	-4,2	118,5	135,5	144,5	21,9	6,6	121,8	140,0	14,9	04
13,2	14,2	135,4	0,1	8,3	125,0	-2,6	-3,7	127,4	145,0	157,3	23,5	8,5	131,7	151,1	14,7	05
20,4	15,0	102,1	8,8	11,7	91,4	11,1	-6,2	94,4	109,8	109,9	16,4	0,1	95,0	109,8	15,6	06
15,5	9,3	126,0	11,3	23,2	102,3	5,5	-8,9	107,3	131,9	132,0	23,0	0,1	111,8	131,9	18,0	07
24,0	14,7	122,2	24,2	34,4	90,9	12,6	-14,7	98,8	131,2	131,9	33,5	0,5	102,3	131,5	28,5	08
11,1	6,4	128,1	5,3	17,7	108,8	2,4	-5,8	112,2	132,2	132,0	17,6	-0,2	117,2	132,1	12,7	09
16,5	5,7	125,7	9,7	22,3	102,8	4,6	-3,4	104,6	129,3	125,9	20,4	-2,6	109,5	127,6	16,5	10
6,2	7,0	130,5	1,4	13,6	114,9	0,5	-7,9	119,8	135,1	138,2	15,4	2,3	125,0	136,6	9,3	11

Volumenindex

15,3	10,3	123,7	9,1	15,5	107,1	5,5	-5,9	110,5	130,1	134,0	21,3	3,0	113,2	132,0	16,6	12
16,1	12,1	133,5	7,5	8,9	122,6	6,3	-3,1	124,6	141,6	151,2	21,3	6,8	125,5	146,4	16,7	13
22,9	9,6	190,5	21,8	9,2	174,5	22,8	-1,0	175,4	199,7	217,8	24,2	9,1	169,3	208,7	23,3	14
12,9	13,4	114,6	1,0	8,7	105,4	-0,9	-4,2	107,7	122,3	129,0	19,8	5,5	111,0	125,6	13,2	15
14,5	8,6	114,9	10,8	23,2	93,3	4,6	-8,9	97,9	119,9	118,6	21,1	-1,1	102,1	119,2	16,7	16
23,1	14,4	109,4	23,5	34,2	81,5	12,0	-14,8	88,6	117,3	116,8	31,8	-0,4	91,9	117,0	27,3	17
10,1	5,6	118,1	5,1	18,0	100,1	1,6	-5,7	103,2	121,4	119,6	15,9	-1,5	108,0	120,5	11,6	18

Bauberichterstattung

1 Bauhauptgewerbe

1.11 Index des Auftragsbestands

2010 = 100

Zeitreihenanalyse - Berliner Verfahren (BV 4)

Deutschland

Art der Bauten und Auftraggeber	Originalwert		Kalender- und Saisonbereinigter Wert		Glatte Komponente	
	Berliner Verfahren, Version 4					
	4. Vj 2016	Veränderung gegenüber Vorjahres-Vj. in %	4. Vj 2016	Veränderung gegenüber Vor-Vj. in %	4. Vj 2016	Veränderung gegenüber Vor-Vj. in %

Wertindex

Bauhauptgewerbe	145,5	23,4	156,9	2,8	157,6	4,4
Hochbau	167,2	23,7	175,7	3,2	176,2	4,6
Wohnungsbau	236,9	22,5	248,8	-0,2	252,5	4,1
Hochbau ohne Wohnungsbau	144,0	24,2	151,4	5,1	150,8	4,9
Gewerblicher Hochbau	158,5	26,8	165,4	6,2	164,1	5,7
Öffentlicher Hochbau	105,0	14,9	113,5	1,2	115,0	2,2
Tiefbau	126,1	23,3	140,1	2,5	140,9	4,1
Straßenbau	120,6	32,7	139,0	-0,4	139,5	4,9
Tiefbau ohne Straßenbau	129,2	18,8	139,7	2,9	140,0	3,9
Gewerblicher Tiefbau	124,3	20,9	135,0	3,8	135,4	3,6
Sonstiger öffentlicher Tiefbau	134,2	16,8	144,6	2,2	144,7	4,1

Volumenindex

Bauhauptgewerbe	130,0	21,4	140,3	2,6	140,9	4,1
Hochbau	148,7	21,3	156,2	2,8	156,6	4,3
Wohnungsbau	209,3	19,9	219,6	-0,5	222,9	3,7
Hochbau ohne Wohnungsbau	128,5	21,9	135,0	4,7	134,5	4,5
Tiefbau	113,2	21,3	125,9	2,2	126,7	3,7
Straßenbau	106,6	30,8	123,9	-0,3	124,6	4,3
Tiefbau ohne Straßenbau	116,9	16,8	126,6	2,6	127,0	3,4

Bauberichterstattung

2 Baugewerbe gegliedert nach Wirtschaftszweigen

2.1 Betriebe, tätige Personen und Umsatz für Januar bis Dezember 2016 im Bauhauptgewerbe

- Betriebe von Unternehmen mit 20 tätigen Personen und mehr -

DEUTSCHLAND

WZ.- Nr.	Wirtschaftszweig	Betriebe	Tätige Personen		Geleistete Arbeits- stunden	Entgelte	Gesamt- umsatz	darunter baugewerbl. Umsatz
			insgesamt	darunter im Baugewerbe				
			Anzahl					
41.2/42.1 42.2/42.9 43.1/43.9	Bauhauptgewerbe insgesamt	7 806	420 476	417 235	511 508	15 398 602	71 764 161	70 892 599
41.2	Bau von Gebäuden	2 795	145 981	145 407	165 498	5 362 804	30 326 366	30 110 544
41.20.1	Bau von Gebäuden (ohne Fertigteilbau)	2 718	138 806	138 324	158 808	5 094 259	28 616 917	28 428 775
41.20.2	Errichtung von Fertigteilbauten	77	7 175	7 084	6 691	268 544	1 709 457	1 681 764
42	Tiefbau	2 503	166 774	165 437	209 864	6 303 096	26 504 316	26 101 231
42.1	Bau von Straßen und Bahnverkehrsstrecken	1 121	86 862	86 485	109 177	3 373 591	14 838 856	14 560 729
42.11	Bau von Straßen	932	66 742	66 376	84 682	2 539 008	11 244 030	10 990 298
42.12	Bau von Bahn- verkehrsstrecken	125	14 550	14 544	18 099	577 890	2 213 480	2 201 112
42.13	Brücken- und Tunnelbau	65	5 570	5 565	6 398	256 702	1 381 349	1 369 316
42.2	Leitungstiefbau und Kläranlagenbau	859	48 244	47 968	62 123	1 740 443	6 169 560	6 110 265
42.21	Rohrleitungstiefbau, Brunnenbau und Kläranlagenbau	659	36 814	36 635	46 776	1 336 495	4 731 831	4 696 940
42.22	Kabelnetzleitungs- tiefbau	200	11 431	11 333	15 360	403 947	1 437 730	1 413 322
42.9	Sonstiger Tiefbau	522	31 668	30 984	38 572	1 189 061	5 495 890	5 430 239
42.91	Wasserbau	23	1 630	1 221	1 760	56 839	343 638	334 348
42.99	Sonstiger Tiefbau, a.n.g.	499	30 038	29 763	36 816	1 132 216	5 152 255	5 095 888
43.1	Abbrucharbeiten und vorbereitende Baustellenarbeiten	282	14 293	13 790	19 513	499 246	2 188 262	2 095 989
43.11	Abbrucharbeiten	126	5 452	5 353	8 243	187 425	967 819	933 949
43.12	Vorbereitende Baustellenarbeiten	146	8 347	7 969	10 641	293 914	1 168 785	1 112 389
43.13	Test- und Suchbohrung	10	494	468	617	17 906	51 646	49 657
43.9	Sonstige spezialisierte Bautätigkeiten	2 225	93 428	92 602	116 641	3 233 460	12 745 230	12 584 836
43.91	Dachdeckerei und Zimmerei	1 120	36 086	35 869	43 771	1 166 247	4 721 445	4 691 168
43.91.1	Dachdeckerei und Bauspenglerei	730	23 375	23 252	28 633	766 213	2 995 852	2 978 920
43.91.2	Zimmerei und Ingenieurholzbau	390	12 711	12 617	15 118	400 033	1 725 583	1 712 256
43.99	Sonstige spezialisierte Bautätigkeiten, a.n.g.	1 105	57 342	56 733	72 884	2 067 201	8 023 791	7 893 662
43.99.1	Gerüstbau	286	12 103	11 953	15 576	402 040	1 242 496	1 212 156
43.99.2	Schornstein-, Feuerungs- und Industrieofenbau	45	2 404	2 352	2 947	110 669	318 096	313 244
43.99.9	Baugewerbe, a.n.g.	774	42 834	42 428	54 358	1 554 504	6 463 201	6 368 267

Bauberichterstattung

2 Baugewerbe gegliedert nach Wirtschaftszweigen

2.2 Betriebe, tätige Personen und Umsatz für den Monat Januar 2017 im Bauhauptgewerbe

- Betriebe von Unternehmen mit 20 tätigen Personen und mehr -

DEUTSCHLAND

WZ.- Nr.	Wirtschaftszweig	Betriebe	Tätige Personen		Geleistete Arbeits- stunden	Entgelte	Gesamt- umsatz	darunter baugewerbl. Umsatz
			insgesamt	darunter im Baugewerbe				
			Anzahl					
41.2/42.1 42.2/42.9 43.1/43.9	Bauhauptgewerbe insgesamt	8 184	429 385	425 884	25 100	1 123 476	3 197 068	3 146 083
41.2	Bau von Gebäuden	2 965	152 102	151 360	8 359	394 570	1 432 198	1 419 989
41.20.1	Bau von Gebäuden (ohne Fertigteilbau)	2 878	144 459	143 830	7 926	372 894	1 338 416	1 327 160
41.20.2	Errichtung von Fertigteilbauten	87	7 643	7 530	433	21 676	93 783	92 828
42	Tiefbau	2 607	168 288	166 873	8 675	448 215	1 072 563	1 051 072
42.1	Bau von Straßen und Bahnverkehrsstrecken	1 136	83 913	83 479	4 054	227 829	535 486	520 333
42.11	Bau von Straßen	955	64 107	63 685	2 610	161 557	350 690	338 281
42.12	Bau von Bahn- verkehrsstrecken	120	14 504	14 497	1 075	47 670	84 231	83 033
42.13	Brücken- und Tunnelbau	61	5 302	5 297	369	18 602	100 565	99 019
42.2	Leitungstiefbau und Kläranlagenbau	879	48 196	47 937	2 621	122 658	264 805	262 329
42.21	Rohrleitungstiefbau, Brunnenbau und Kläranlagenbau	654	35 832	35 680	1 829	90 350	198 664	197 258
42.22	Kabelnetzleitungs- tiefbau	225	12 364	12 257	792	32 307	66 141	65 071
42.9	Sonstiger Tiefbau	592	36 179	35 457	2 000	97 728	272 271	268 410
42.91	Wasserbau	20	1 565	1 153	113	3 601	17 109	16 391
42.99	Sonstiger Tiefbau, a.n.g.	572	34 614	34 304	1 887	94 127	255 162	252 019
43.1	Abbrucharbeiten und vorbereitende Baustellenarbeiten	308	14 568	14 059	1 352	39 484	126 892	120 776
43.11	Abbrucharbeiten	148	6 076	5 968	674	16 361	66 643	63 724
43.12	Vorbereitende Baustellenarbeiten	148	7 813	7 439	618	21 117	56 363	53 243
43.13	Test- und Suchbohrung	12	679	652	60	2 006	3 886	3 809
43.9	Sonstige spezialisierte Bautätigkeiten	2 304	94 427	93 592	6 713	241 208	565 415	554 246
43.91	Dachdeckerei und Zimmerei	1 139	36 016	35 790	2 312	87 197	193 625	191 995
43.91.1	Dachdeckerei und Bauspenglerei	744	23 478	23 365	1 457	56 385	117 123	116 127
43.91.2	Zimmerei und Ingenieurholzbau	395	12 538	12 425	854	30 812	76 502	75 868
43.99	Sonstige spezialisierte Bautätigkeiten, a.n.g.	1 165	58 411	57 802	4 402	154 011	371 790	362 251
43.99.1	Gerüstbau	296	12 542	12 415	1 077	32 892	75 067	73 149
43.99.2	Schornstein-, Feuerungs- und Industrieofenbau	49	2 420	2 371	237	8 611	17 600	17 184
43.99.9	Baugewerbe, a.n.g.	820	43 449	43 016	3 087	112 508	279 124	271 919

Bauberichterstattung

2 Baugewerbe gegliedert nach Wirtschaftszweigen

2.3 Beschäftigung und Umsatz für den Monat Januar 2017 im Bauhauptgewerbe

Alle Betriebe

DEUTSCHLAND

2010 = 100

WZ.- Nr.	Wirtschaftszweig	Beschäftigte	Veränderung zum		Gesamt- umsatz	Veränderung zum	
			Vormonat	Vorjahres- monat		Vormonat	Vorjahres- monat
		Messzahl	%		Messzahl	%	
41.2,42.1							
42.2,42.9	Bauhauptgewerbe						
43.1,43.9	insgesamt	101,6	-2,1	2,7	67,4	-59,8	7,4
41.2	Bau von Gebäuden	99,4	-1,9	2,7	70,8	-58,6	3,2
42	Tiefbau	99,5	-2,3	2,6	64,1	-63,3	17,9
42.1	Bau von Straßen und Bahnverkehrsstrecken	97,7	-3,3	1,6	59,8	-63,4	23,2
42.11	Bau von Straßen	99,3	-4,0	2,1	58,8	-66,0	20,1
42.2	Leitungstiefbau und Kläranlagenbau	101,2	-1,7	3,2	66,4	-66,8	2,0
42.21	Rohrleitungstiefbau, Brunnenbau und Kläranlagenbau	98,0	-1,5	2,4	59,4	-65,2	-3,5
42.9	Sonstiger Tiefbau	102,2	-1,0	4,2	75,2	-58,9	24,4
43.1	Abbrucharbeiten und vorbereitende Baustellenarbeiten	106,5	-1,2	6,3	96,9	-48,3	13,8
43.9	Sonstige spezialisierte Bautätigkeiten	104,9	-2,4	2,4	65,5	-58,6	2,8
43.91	Dachdeckerei und Zimmerei	102,0	-2,9	1,0	57,5	-64,8	0,0
43.91.1	Dachdeckerei und Bauspenglerei	97,1	-3,2	0,1	51,4	-65,7	-1,9
43.91.2	Zimmerei und Ingenieurholzbau	110,0	-2,3	2,4	66,5	-63,7	2,7
43.99	Sonstige spezialisierte Bautätigkeiten, a.n.g.	108,3	-1,8	4,0	73,1	-52,4	4,3

Bauberichterstattung

2 Baugewerbe

2.4 Beschäftigung und Umsatz für das 1. bis 4. Vierteljahr 2016

- Betriebe mit 20 tätigen Personen und mehr -

DEUTSCHLAND

WZ.- Nr.	Wirtschaftszweig	Betriebe	Tätige Personen im Ausbaugewerbe	Geleistete Arbeitsstunden	Entgelte	Gesamt- umsatz	darunter baugewerblicher Umsatz
		Anzahl		1000 Std.	1000 EUR		
43.2/ 43.3	Ausbaugewerbe insgesamt	8 497	348 117	435 569	11 327 564	42 870 845	41 953 169
43.2	Bauinstallation	5 969	261 614	324 594	8 743 922	33 254 435	32 504 824
43.21	Elektroinstallation	2 324	108 677	141 515	3 473 792	12 285 985	11 881 206
43.22	Gas-, Wasser-, Heizungs-, Lüftungs-, und Klimainstallation	2 916	118 428	140 468	3 862 643	15 361 310	15 117 884
43.29	Sonstige Bauinstallation	730	34 510	42 610	1 407 484	5 607 146	5 505 732
43.29.1	Dämmung gegen Kälte, Wärme Schall und Erschütterung	359	14 738	18 371	513 621	2 218 294	2 205 483
43.29.9	Sonstige Bau- installation, a.n.g.	372	19 772	24 239	893 863	3 388 852	3 300 249
43.3	Sonstiger Ausbau	2 528	86 503	110 980	2 583 639	9 616 411	9 448 346
43.31	Anbringen von Stuckaturen Gipserei und Verputzerei	279	9 934	11 642	298 745	1 150 690	1 136 449
43.32	Bautischlerei und -schlosserei	538	17 845	23 874	530 202	2 050 590	1 998 915
43.33	Fußboden-, Fliesen- und Plattenlegerei, Tapeziererei	418	13 480	16 442	420 591	1 913 172	1 874 119
43.34	Malerei und Glaserei	1 215	42 038	55 070	1 220 128	3 942 483	3 888 938
43.34.1	Maler- und Lackiergewerbe	1 151	40 075	52 972	1 159 800	3 737 850	3 692 194
43.34.2	Glasergerbe	64	1 963	2 098	60 328	204 633	196 744
43.39	Sonstiger Ausbau, a.n.g.	78	3 208	3 951	113 979	559 465	549 925

Bauberichterstattung

2 Baugewerbe

2.5 Beschäftigung und Umsatz für das 4. Vierteljahr 2016

- Betriebe mit 20 tätigen Personen und mehr -

DEUTSCHLAND

WZ.- Nr.	Wirtschaftszweig	Betriebe	Tätige Personen im Ausbaugewerbe	Geleistete Arbeitsstunden	Entgelte	Gesamt- umsatz	darunter baugewerblicher Umsatz
		Anzahl		1000 Std.	1000 EUR		
43.2/ 43.3	Ausbaugewerbe insgesamt	8 465	349 673	109 807	3 027 705	13 551 346	13 288 305
43.2	Bauinstallation	5 945	262 968	81 918	2 336 249	10 572 986	10 357 649
43.21	Elektroinstallation	2 317	109 195	35 758	930 377	3 940 848	3 819 073
43.22	Gas-, Wasser-, Heizungs-, Lüftungs-, und Klimainstallation	2 908	119 434	35 571	1 041 853	4 974 299	4 904 776
43.29	Sonstige Bauinstallation	720	34 339	10 587	364 019	1 657 839	1 633 793
43.29.1	Dämmung gegen Kälte, Wärme Schall und Erschütterung	354	14 557	4 472	131 179	664 857	661 908
43.29.9	Sonstige Bau- installation, a.n.g.	366	19 782	6 115	232 840	992 982	971 885
43.3	Sonstiger Ausbau	2 520	86 705	27 890	691 455	2 978 361	2 930 657
43.31	Anbringen von Stuckaturen Gipserei und Verputzerei	279	9 979	2 908	80 805	358 114	354 414
43.32	Bautischlerei und -schlosserei	539	17 938	6 106	141 348	611 682	595 417
43.33	Fußboden-, Fliesen- und Plattenlegerei, Tapeziererei	418	13 635	4 220	113 667	579 511	569 427
43.34	Malerei und Glaserei	1 207	41 970	13 703	325 725	1 267 766	1 251 926
43.34.1	Maler- und Lackiergewerbe	1 145	40 042	13 195	310 283	1 210 329	1 196 674
43.34.2	Glasergerbe	62	1 928	508	15 442	57 437	55 252
43.39	Sonstiger Ausbau, a.n.g.	77	3 183	953	29 913	161 284	159 474

Bauberichterstattung

2 Baugewerbe

2.6 Beschäftigung und Umsatz für das 4. Vierteljahr 2016 bei Bauträgern

- Betriebe mit 20 tätigen Personen und mehr -

DEUTSCHLAND

WZ.- Nr.	Wirtschaftszweig	Betriebe	Tätige Personen	Entgelte	Gesamt- umsatz
		Anzahl		1 000 EUR	
41.1	Erschließung von Grundstücken; Bauträger	147	6 256	86 223	1 539 109
41.10.1	Erschließung von unbebauten Grundstücken	2	.	.	.
41.10.2	Bauträger für Nichtwohngebäude	14	.	.	.
41.10.3	Bauträger für Wohngebäude	131	5 566	75 084	1 427 121

Bauberichterstattung

2 Baugewerbe

2.7 Beschäftigung und Umsatz für das 1. bis 4. Vierteljahr 2016 bei Bauträgern

- Betriebe mit 20 tätigen Personen und mehr -

DEUTSCHLAND

WZ.- Nr.	Wirtschaftszweig	Betriebe *)	Tätige Personen *)	Entgelte	Gesamt- umsatz
		Anzahl		1 000 EUR	
41.1	Erschließung von Grundstücken; Bauträger	148	6 274	330 592	4 358 816
41.10.1	Erschließung von unbebauten Grundstücken	2	.	.	.
41.10.2	Bauträger für Nichtwohngebäude	14	.	.	.
41.10.3	Bauträger für Wohngebäude	132	5 604	290 808	4 075 232

*) Durchschnitt im Berichtszeitraum

Bauberichterstattung

2 Baugewerbe

2.8 Beschäftigung und Umsatz für das 4. Vierteljahr 2016 im Ausbaugewerbe

Alle Betriebe

D E U T S C H L A N D

2010 = 100

WZ.- Nr.	Wirtschaftszweig	Beschäftigte	Veränderung		Gesamt- umsatz	Veränderung	
			Vorquartal	Vorjahr		Vorquartal	Vorjahr
		Messzahl	%		Messzahl	%	
43.2/ 43.3	Ausbaugewerbe insgesamt	108,6	-1,5	1,8	132,4	16,5	0,3
43.2	Bauinstallation	111,0	-0,6	2,0	130,8	20,8	0,3
43.21	Elektroinstallation	109,2	-0,2	2,1	114,8	23,6	-0,4
43.22	Gas-, Wasser-, Heizungs-, Lüftungs-, und Klimaanlage- installation	110,9	-0,2	1,4	138,0	22,9	0,3
43.29	Sonstige Bauinstallation	115,5	-2,4	3,4	144,9	10,8	1,5
43.29.1	Dämmung gegen Kälte, Wärme Schall und Erschütterung	120,0	-3,0	4,1	146,1	9,8	0,8
43.3	Sonstiger Ausbau	105,0	-3,0	1,6	135,8	9,0	0,5
43.32	Bautischlerei und -schlosserei	109,4	-0,4	1,5	128,1	11,0	-0,3
43.33	Fußboden-, Fliesen- und Plattenlegerei, Tapeziererei	110,5	-1,4	2,6	141,5	7,2	2,9
43.34	Malerei und Glaserei	98,4	-5,3	0,9	135,2	8,8	-1,0

Bautätigkeit
3 Langfristige Übersichten
3.1 Baugenehmigungen
3.1.1. Hochbau insgesamt

Jahr	Errichtung neuer Gebäude									
	Wohngebäude									
	Gebäude	Rauminhalt		Wohnungen				Wohnfläche	Nutzfläche	Veranschlagte Kosten des Bauwerkes
				zusammen	in Gebäuden mit ... Wohnungen ¹					
					1 oder 2	3 oder mehr				
Anzahl	1 000 m ³		Anzahl				1 000 m ²		Mill. EUR	
Deutschland										
2001	165 744	160 203	256 564	172 494	83 047	28 981	7 573	35 645		
2002	164 455	156 240	243 222	171 944	70 419	28 256	7 536	35 020		
2003	183 934	173 017	263 317	192 693	69 837	31 167	8 415	38 688		
2004	160 311	153 166	236 378	167 073	68 504	27 825	7 585	34 310		
2005	141 991	135 134	211 706	145 288	65 111	24 891	6 438	30 455		
2006	142 138	138 672	216 580	145 904	69 780	25 515	6 532	31 553		
2007	94 009	97 043	157 198	94 703	61 173	18 090	4 535	22 636		
2008	87 674	92 522	148 340	88 312	58 537	17 136	4 379	22 092		
2009	89 509	95 789	153 736	90 080	61 426	17 736	4 526	23 454		
2010	94 602	102 424	164 611	94 693	66 912	18 980	4 665	25 675		
2011	112 698	123 959	200 061	111 297	85 304	23 061	5 701	32 087		
2012	109 128	126 986	212 636	106 697	97 203	23 614	6 040	33 849		
2013	113 291	137 885	237 274	110 284	118 908	25 599	6 600	37 824		
2014	111 610	140 702	246 024	107 337	128 088	26 107	6 709	39 884		
2015	120 771	151 725	267 965	116 020	139 355	28 185	7 225	44 106		
2016p	125 213	168 381	316 836	118 399	173 465	31 377	8 139	50 943		

3.1.2 Fertigteilbau *

Jahr	Wohngebäude									
	Gebäude	Rauminhalt			Wohnungen				Wohnfläche	Veranschlagte Kosten des Bauwerkes
					zusammen	in Gebäuden mit ... Wohnungen ¹				
						1 oder 2	3 oder mehr			
	Anzahl	1 000 m ³	%	Anzahl	%	Anzahl	%	1 000 m ²	Mill. EUR	
Deutschland										
2001	20 732	16 039	10,0	25 650	22 296	12,9	3 080	3,7	2 977	3 688
2002	21 140	16 372	10,5	25 320	22 805	13,3	2 354	3,3	3 028	3 823
2003	23 053	17 817	10,3	27 149	24 766	12,9	2 319	3,3	3 307	4 151
2004	19 939	15 486	10,1	23 661	21 381	12,8	2 046	3,0	2 866	3 605
2005	19 065	14 859	11,0	22 569	20 249	13,9	2 220	3,4	2 778	3 491
2006	19 198	15 018	10,8	22 337	20 516	14,1	1 456	2,1	2 786	3 586
2007	12 964	10 339	10,7	15 810	13 842	14,6	1 408	2,3	1 948	2 499
2008	12 307	9 609	10,4	14 415	13 132	14,9	1 107	1,9	1 800	2 407
2009	12 229	10 133	10,6	15 500	12 952	14,4	1 851	3,0	1 881	2 622
2010	13 305	10 743	10,5	16 275	14 055	14,8	1 386	2,1	2 027	2 866
2011	15 711	12 546	10,1	18 943	16 444	14,8	1 738	2,0	2 367	3 443
2012	15 201	12 477	9,8	18 554	15 951	14,9	1 957	2,0	2 359	3 553
2013	16 009	13 454	9,8	20 624	16 899	15,3	2 753	2,3	2 543	3 918
2014	16 147	13 315	9,5	21 149	16 909	15,8	2 802	2,2	2 544	4 013
2015	18 532	15 651	10,3	25 919	19 246	16,6	3 726	2,7	2 994	4 844
2016p	20 193	18 893	11,2	37 865	20 639	17,4	6 964	4,0	3 667	6 038

* Nur Errichtung neuer Gebäude, die %-Angaben sind Anteile am Hochbau insgesamt.

1 Ohne Wohnheime.

Bautätigkeit
 3 Langfristige Übersichten
 3.1 Baugenehmigungen
 3.1.1. Hochbau insgesamt

Errichtung neuer Gebäude							Wohnungen insgesamt ²
Nichtwohngebäude							
Gebäude	Rauminhalt	Wohnungen	Wohnfläche	Nutzfläche	Veranschlagte Kosten des Bauwerkes		
Anzahl	1 000 m ³	Anzahl	1 000 m ²		Mill. EUR	Anzahl	
Deutschland							
35 368	226 283	5 473	502	35 562	25 891	290 978	
30 934	191 137	5 189	458	29 906	23 386	274 117	
28 400	175 557	4 259	405	27 196	20 508	296 823	
28 138	165 431	4 054	382	25 252	18 428	268 679	
27 038	164 374	3 600	335	24 712	17 573	240 571	
29 440	191 001	4 143	386	27 973	19 287	247 793	
29 376	212 610	3 872	343	30 517	22 038	182 771	
31 418	249 234	3 360	324	34 880	25 576	174 691	
29 517	193 389	3 293	292	28 854	23 502	177 570	
31 059	192 049	3 148	285	28 096	21 010	187 632	
32 099	214 073	4 663	378	30 360	23 665	228 311	
30 364	212 066	3 958	339	30 126	24 430	241 090	
28 611	201 503	4 875	368	28 824	25 533	272 433	
26 765	186 761	5 151	392	26 343	24 053	285 079	
26 533	194 036	3 951	324	27 507	25 490	313 296	
29 095	216 437	6 475	462	30 092	30 714	375 589	

3.1.2 Fertigteilbau *

Nichtwohngebäude					Wohnungen insgesamt
Gebäude	Rauminhalt		Nutzfläche	Veranschlagte Kosten des Bauwerkes	
Anzahl	1 000 m ³	%	1 000 m ²	Mill. EUR	
Deutschland					
12 629	108 990	48,2	16 003	9 038	26 295
10 581	92 238	48,3	13 603	8 771	25 841
9 417	84 486	48,1	12 009	7 272	27 639
9 585	83 940	50,7	11 608	6 288	24 026
9 486	77 159	46,9	10 755	5 742	22 949
9 948	97 205	50,9	12 741	7 323	22 744
9 731	108 042	50,8	13 876	7 945	16 350
10 368	126 628	50,8	15 862	9 190	14 825
8 963	83 432	43,1	11 465	6 960	15 970
9 593	82 077	42,7	10 916	6 212	16 551
10 121	97 800	45,7	12 361	7 296	19 360
9 505	97 954	46,2	12 610	7 960	19 119
9 151	94 509	46,9	12 151	7 782	20 986
8 698	88 034	47,1	11 082	7 197	21 648
8 807	93 053	48,0	11 818	7 389	26 180
10 472	107 310	49,6	13 204	9 146	38 262

* Nur Errichtung neuer Gebäude, die %-Angaben sind Anteile am Hochbau insgesamt.

2 Einschl. Baumaßnahmen an bestehenden Gebäuden.

Bautätigkeit
3 Langfristige Übersichten
3.1 Baugenehmigungen
3.1.3 Durchschnittliche Kosten neu errichteter Gebäude *

Jahr	Wohngebäude					
	insgesamt		darunter mit ... Wohnungen ¹			
			1 oder 2		3 oder mehr	
	EUR/m ³	EUR/m ²	EUR/m ³	EUR/m ²	EUR/m ³	EUR/m ²
Deutschland						
2001	222	1 230	221	1 234	226	1 207
2002	224	1 239	222	1 243	230	1 216
2003	224	1 241	222	1 242	230	1 225
2004	224	1 233	222	1 234	230	1 220
2005	225	1 224	224	1 227	229	1 196
2006	228	1 237	226	1 239	231	1 221
2007	233	1 251	232	1 257	234	1 226
2008	239	1 289	238	1 297	239	1 263
2009	245	1 322	244	1 329	246	1 297
2010	251	1 353	250	1 361	250	1 322
2011	259	1 391	256	1 389	263	1 386
2012	267	1 433	265	1 434	268	1 426
2013	274	1 478	273	1 477	275	1 472
2014	283	1 528	282	1 522	285	1 529
2015	291	1 565	289	1 559	292	1 563
2016p	303	1 624	299	1 613	305	1 629

3.2 Baufertigstellungen

Jahr	Errichtung								
	Wohngebäude							Veranschlagte Kosten des Bauwerkes	
	Gebäude	Rauminhalt	Wohnungen				Wohn- fläche		Nutz- fläche
			zusammen	in Gebäuden mit ... Wohnungen ¹					
				1 oder 2	3 oder mehr				
Anzahl	1 000 m ³	Anzahl			1 000 m ²		Mill. EUR		
Deutschland									
2000	220 797	217 555	368 531	229 715	136 445	39 254	9 849	48 655	
2001	177 769	174 773	285 925	185 372	99 631	31 484	8 087	39 047	
2002	164 838	160 089	253 700	172 874	79 728	28 706	7 581	35 642	
2003	158 192	150 287	236 088	165 162	70 354	27 174	7 126	33 580	
2004	170 400	159 681	247 795	177 204	69 386	28 914	7 600	35 669	
2005	145 604	138 606	213 766	151 456	61 518	25 122	6 808	31 061	
2006	146 303	139 779	220 637	150 069	69 616	25 656	6 619	31 742	
2007	120 239	119 471	185 315	124 040	59 859	21 823	5 779	27 161	
2008	94 415	96 797	152 237	96 369	54 615	17 763	4 659	22 426	
2009	82 595	86 358	136 518	83 898	51 463	15 924	4 078	20 488	
2010	84 340	88 026	140 096	85 367	53 014	16 260	4 161	21 226	
2011	96 549	100 959	161 186	97 015	61 217	18 645	4 728	25 056	
2012	100 816	108 419	176 617	100 294	71 041	20 183	4 998	27 577	
2013	103 331	113 787	188 397	102 246	78 910	21 181	5 310	29 893	
2014	108 908	127 682	216 120	106 846	101 021	23 740	6 023	34 502	
2015	105 568	127 305	216 727	102 713	105 095	23 613	6 121	35 455	

* Veranschlagte Kosten des Bauwerks je m³ Rauminhalt und je m² Wohnfläche in Wohngebäuden (einschl. Wohnfläche in sonstigen Wohneinheiten) bzw. Nutzfläche in Nichtwohngebäuden zum Zeitpunkt der Baugenehmigung.

¹ Ohne Wohnheime.

Bautätigkeit
3 Langfristige Übersichten
3.1 Baugenehmigungen
3.1.3 Durchschnittliche Kosten neu errichteter Gebäude *

Nichtwohngebäude							
insgesamt		darunter					
		Anstaltsgebäude		Büro- und Verwaltungsgebäude		Nichtlandwirtschaftliche Betriebsgebäude	
EUR/m ³	EUR/m ²	EUR/m ³	EUR/m ²	EUR/m ³	EUR/m ²	EUR/m ³	EUR/m ²
Deutschland							
114	728	306	1 594	220	1 170	87	595
122	782	307	1 606	232	1 276	90	627
117	754	311	1 643	217	1 161	92	642
111	730	295	1 476	223	1 235	85	606
107	711	301	1 634	214	1 191	80	575
101	689	262	1 286	215	1 186	83	615
104	722	282	1 404	232	1 350	81	612
103	734	306	1 538	217	1 272	82	639
122	815	330	1 786	265	1 434	91	664
109	748	315	1 547	281	1 577	84	632
111	779	317	1 561	275	1 514	89	686
115	811	323	1 618	285	1 562	92	708
127	886	377	2 076	305	1 659	94	721
129	913	372	2 001	306	1 699	100	764
131	927	394	2 050	302	1 694	98	739
142	1 021	401	2 208	309	1 717	105	814

3.2 Baufertigstellungen

neuer Gebäude						Wohnungen insgesamt ²
Nichtwohngebäude						
Gebäude	Rauminhalt	Wohnungen	Wohnfläche	Nutzfläche	Veranschlagte Kosten des Bauwerkes	
Anzahl	1 000 m ³	Anzahl	1 000 m ²		Mill. EUR	Anzahl
Deutschland						
39 314	208 879	8 794	742	34 372	24 596	423 044
35 436	207 707	6 403	562	33 333	24 686	326 187
32 687	208 428	6 175	537	31 986	24 668	289 590
28 855	178 913	4 850	422	27 549	21 521	268 103
28 029	175 230	4 368	400	26 821	20 216	278 008
25 827	157 393	3 358	323	23 872	17 890	242 316
26 799	168 279	3 938	359	26 220	19 528	249 436
27 258	179 333	3 541	344	26 244	18 143	210 729
28 524	206 794	3 583	322	29 114	19 955	175 927
26 458	196 161	3 648	319	27 940	20 646	158 987
26 990	172 168	2 795	260	25 475	19 041	159 832
28 473	175 098	2 992	271	26 000	20 040	183 110
27 642	187 486	3 994	292	26 616	20 096	200 466
27 583	189 660	3 879	297	27 230	22 598	214 817
26 825	185 351	4 173	333	26 303	21 575	245 325
25 123	178 833	3 470	279	25 077	21 876	247 722

* Veranschlagte Kosten des Bauwerkes je m³ Rauminhalt und je m² Wohnfläche in Wohngebäuden (einschl. Wohnfläche in sonstigen Wohneinheiten) bzw. Nutzfläche in Nichtwohngebäuden zum Zeitpunkt der Baugenehmigung.

2 Einschl. Baumaßnahmen an bestehenden Gebäuden.

Bautätigkeit
4 Baugenehmigungen
4.1 Monatliche Entwicklung

Deutschland

Monat	Insgesamt (einschl. Baumaßnahmen an bestehenden Gebäuden)						
	Gebäude/ Baumaßnahmen	Nutzfläche	Wohnungen		Wohn- räume	Veranschlagte Kosten des Bauwerkes	
			insgesamt	Wohnfläche			
	Anzahl	1 000 m ²	Anzahl	1 000 m ²	Anzahl	1 000 EUR	
Wohn- und Nichtwohngebäude							
2015	Januar	14 224	2 288	19 546	2 057	80 148	5 082 773
	Februar	14 221	2 330	21 202	2 198	85 172	5 730 181
	März	18 334	3 773	24 180	2 649	102 294	7 156 554
	April	18 359	2 816	24 292	2 650	102 071	6 666 216
	Mai	17 919	2 821	24 414	2 598	100 372	6 522 695
	Juni	20 177	3 292	26 259	2 866	109 628	7 288 144
	Juli	21 419	3 279	29 201	3 124	119 921	7 566 153
	August	20 610	3 110	26 788	2 908	112 037	7 371 717
	September	19 476	3 286	26 648	2 847	109 157	7 407 358
	Oktober	19 780	3 229	27 407	2 904	110 852	7 778 057
	November	16 849	2 816	26 184	2 657	100 226	6 807 027
	Dezember	19 230	3 330	32 296	3 164	122 558	8 289 933
2016	Januar	17 148	2 469	26 288	2 699	105 377	6 337 390
	Februar	17 759	3 065	27 946	2 818	107 498	7 531 455
	März	19 804	3 195	30 555	3 132	119 601	8 232 097
	April	20 955	3 554	32 259	3 222	124 236	8 514 512
	Mai	19 742	3 528	31 343	3 079	118 391	8 073 229
	Juni	21 309	3 563	34 429	3 370	130 114	8 878 286
	Juli	20 510	3 222	30 795	3 110	119 282	7 976 111
	August	19 970	3 231	31 710	3 076	117 960	8 345 374
	September	19 177	3 698	30 972	3 028	115 199	8 611 509
	Oktober	19 302	3 304	32 369	3 014	116 092	8 094 050
	November	18 218	3 365	31 343	2 971	115 055	8 269 396
	Dezember	19 979	3 596	35 580	3 409	132 149	9 261 918
2017	Januar	14 958	2 546	25 483	2 430	92 773	6 512 913
Wohngebäude							
2015	Januar	11 184	329	19 354	2 039	79 596	3 141 568
	Februar	11 290	363	20 840	2 170	84 218	3 450 458
	März	14 613	470	23 896	2 622	101 362	4 113 072
	April	14 787	451	23 633	2 602	100 456	4 084 507
	Mai	14 337	492	24 064	2 570	99 349	4 087 758
	Juni	16 135	537	26 881	2 819	108 137	4 501 251
	Juli	17 212	535	28 340	3 063	117 913	4 811 558
	August	16 370	487	26 535	2 881	111 217	4 516 124
	September	15 516	461	26 315	2 812	108 103	4 498 346
	Oktober	15 691	477	26 944	2 865	109 601	4 922 791
	November	13 269	428	25 570	2 615	98 953	4 204 435
	Dezember	15 546	411	31 747	3 125	121 151	4 873 900
2016	Januar	14 153	393	25 665	2 656	104 049	4 184 787
	Februar	14 367	484	27 272	2 762	105 657	4 485 452
	März	15 939	513	29 900	3 088	118 232	4 965 585
	April	16 721	565	31 445	3 167	122 345	5 076 290
	Mai	15 611	525	30 504	3 021	116 362	4 894 358
	Juni	16 741	564	33 638	3 307	127 938	5 422 566
	Juli	16 186	474	29 795	3 045	116 952	4 996 289
	August	15 619	542	30 461	3 002	115 439	4 958 340
	September	15 029	494	30 239	2 974	113 417	4 898 857
	Oktober	14 483	476	31 053	2 946	113 583	4 838 635
	November	14 276	490	30 748	2 938	113 897	4 825 380
	Dezember	15 813	535	34 877	3 363	130 459	5 429 368
2017	Januar	11 962	424	25 028	2 394	91 616	4 021 047
Nichtwohngebäude							
2015	Januar	3 040	1 958	192	18	552	1 941 205
	Februar	2 931	1 967	362	28	954	2 279 723
	März	3 721	2 703	284	27	932	3 043 482
	April	3 572	2 365	659	48	1 615	2 581 709
	Mai	3 582	2 329	350	28	1 023	2 434 937
	Juni	4 042	2 755	648	47	1 491	2 786 893
	Juli	4 207	2 744	861	61	2 008	2 754 595
	August	4 240	2 623	253	28	820	2 855 593
	September	3 960	2 825	333	35	1 054	2 909 012
	Oktober	4 089	2 752	463	39	1 251	2 855 266
	November	3 580	2 388	614	42	1 273	2 602 592
	Dezember	3 684	2 919	549	39	1 407	3 416 033
2016	Januar	2 995	2 076	623	43	1 328	2 152 603
	Februar	3 392	2 581	674	55	1 841	3 046 003
	März	3 865	2 683	655	44	1 369	3 266 512
	April	4 234	2 989	814	55	1 891	3 438 222
	Mai	4 131	3 003	839	58	2 029	3 178 871
	Juni	4 568	2 999	791	63	2 176	3 455 720
	Juli	4 324	2 748	1 000	65	2 330	2 979 822
	August	4 351	2 689	1 249	74	2 521	3 387 034
	September	4 148	3 204	733	55	1 782	3 712 652
	Oktober	4 819	2 828	1 316	68	2 509	3 255 415
	November	3 942	2 874	595	32	1 158	3 444 016
	Dezember	4 166	3 061	703	46	1 690	3 832 550
2017	Januar	2 996	2 122	455	36	1 157	2 491 866

Bautätigkeit
4 Baugenehmigungen
4.1 Monatliche Entwicklung

Deutschland

Monat	Insgesamt (einschl. Baumaßnahmen an bestehenden Gebäuden)						
	Gebäude/ Baumaßnahmen	Nutzfläche	Wohnungen		Wohn- räume	Veranschlagte Kosten des Bauwerkes	
			insgesamt	Wohnfläche			
	Anzahl	1 000 m ²	Anzahl	1 000 m ²	Anzahl	1 000 EUR	
Von den Nichtwohngebäuden waren:							
Öffentliche Bauherren							
2015	Januar	447	223	- 62	- 3	- 135	542 918
	Februar	467	294	- 49	- 2	- 84	834 227
	März	531	303	- 11	- 1	- 93	800 878
	April	502	242	130	2	49	570 824
	Mai	513	213	43	- 0	5	505 123
	Juni	542	278	79	3	105	679 421
	Juli	557	233	140	9	259	589 668
	August	560	275	- 29	- 2	- 76	785 200
	September	602	244	4	- 1	- 180	640 259
	Oktober	530	253	70	2	36	704 027
	November	463	263	- 7	- 2	- 95	571 093
	Dezember	544	286	128	3	95	882 137
2016	Januar	446	314	58	3	29	591 904
	Februar	506	238	131	2	103	670 082
	März	525	334	145	5	105	882 208
	April	610	313	271	9	279	856 747
	Mai	657	312	83	3	151	743 386
	Juni	678	400	130	2	87	914 468
	Juli	727	321	204	5	154	893 944
	August	724	330	181	7	229	814 918
	September	639	354	29	1	- 1	1 002 903
	Oktober	592	292	40	0	23	756 588
	November	590	288	105	1	43	765 122
	Dezember	621	363	130	2	80	1 022 407
2017	Januar	506	234	64	0	- 7	568 146
Nichtöffentliche Bauherren							
2015	Januar	2 593	1 735	254	21	687	1 398 287
	Februar	2 464	1 673	411	30	1 038	1 445 496
	März	3 190	2 400	295	28	1 025	2 242 604
	April	3 070	2 123	529	45	1 566	2 010 885
	Mai	3 069	2 116	307	28	1 018	1 929 814
	Juni	3 500	2 476	569	43	1 386	2 107 472
	Juli	3 650	2 358	718	45	1 511	2 149 667
	August	3 680	2 348	282	29	896	2 070 393
	September	3 358	2 582	329	37	1 234	2 268 753
	Oktober	3 559	2 499	393	37	1 215	2 151 239
	November	3 117	2 125	621	44	1 368	2 031 499
	Dezember	3 140	2 633	421	35	1 312	2 533 896
2016	Januar	2 549	1 762	565	40	1 299	1 560 699
	Februar	2 886	2 343	543	53	1 738	2 375 921
	März	3 340	2 349	510	39	1 264	2 384 304
	April	3 624	2 676	543	45	1 612	2 581 475
	Mai	3 474	2 691	756	55	1 878	2 435 485
	Juni	3 890	2 599	661	61	2 089	2 541 252
	Juli	3 597	2 427	796	60	2 176	2 085 878
	August	3 627	2 359	1 068	68	2 292	2 572 116
	September	3 509	2 850	704	53	1 783	2 709 749
	Oktober	4 227	2 536	1 276	68	2 486	2 498 827
	November	3 352	2 587	490	32	1 115	2 678 894
	Dezember	3 545	2 698	573	44	1 610	2 810 143
2017	Januar	2 490	1 889	391	36	1 164	1 923 720
Ausgewählte Infrastrukturgebäude							
2015	Januar	499	268	- 39	- 1	- 38	625 966
	Februar	428	264	16	- 1	- 11	767 719
	März	618	366	15	- 1	- 59	967 921
	April	602	294	79	3	86	814 344
	Mai	630	282	66	3	115	625 944
	Juni	679	325	102	7	190	762 010
	Juli	714	317	396	15	538	727 274
	August	683	357	47	6	197	924 679
	September	720	368	53	4	- 7	863 975
	Oktober	678	356	94	10	260	834 917
	November	643	312	179	4	142	667 854
	Dezember	695	409	85	3	67	1 169 010
2016	Januar	543	295	138	6	234	647 702
	Februar	601	494	204	7	266	1 224 572
	März	691	477	251	4	187	1 177 800
	April	700	423	212	11	338	1 107 368
	Mai	706	399	381	20	716	905 528
	Juni	804	486	151	5	158	1 027 371
	Juli	748	374	356	20	628	949 398
	August	768	375	403	13	518	887 675
	September	698	479	186	5	103	1 203 487
	Oktober	1 598	469	231	9	347	988 124
	November	695	347	91	2	106	949 544
	Dezember	733	426	198	9	366	1 135 148
2017	Januar	574	309	117	5	177	752 479

Bautätigkeit
4 Baugenehmigungen
4.1 Monatliche Entwicklung

Deutschland

Monat	Errichtung neuer Gebäude							
	Gebäude	Rauminhalt	Nutzfläche	Wohnungen		Wohn- räume	Veranschlagte Kosten des Bauwerkes	
				insgesamt	Wohnfläche			
	Anzahl	1 000 m ³	1 000 m ²	Anzahl	1 000 m ²	Anzahl	1 000 EUR	
Wohn- und Nichtwohngebäude								
2015	Januar	9 373	21 319	2 184	16 601	1 762	69 743	4 145 429
	Februar	9 577	22 656	2 217	18 234	1 908	75 428	4 844 157
	März	12 349	28 399	2 979	21 312	2 313	90 995	5 901 510
	April	12 226	27 776	2 717	21 088	2 278	89 166	5 506 991
	Mai	11 682	25 724	2 620	21 551	2 263	88 924	5 414 520
	Juni	13 277	30 838	3 111	23 623	2 502	97 541	6 036 083
	Juli	14 133	31 408	3 045	25 644	2 710	106 058	6 075 176
	August	13 488	29 840	3 000	23 013	2 490	97 706	5 938 074
	September	12 777	30 742	3 112	23 111	2 443	95 708	6 116 915
	Oktober	12 986	29 589	2 976	23 614	2 501	97 545	5 932 467
	November	11 210	27 680	2 692	22 642	2 297	88 587	5 612 336
	Dezember	13 284	33 013	3 280	27 650	2 733	107 980	6 983 332
2016	Januar	11 912	25 023	2 410	21 818	2 309	91 725	5 282 270
	Februar	12 233	29 670	2 942	24 306	2 449	94 511	6 294 860
	März	13 598	31 642	3 092	26 211	2 689	105 029	6 875 124
	April	13 928	33 511	3 398	27 948	2 779	109 279	7 035 770
	Mai	12 934	33 014	3 208	26 857	2 651	103 600	6 874 248
	Juni	13 563	35 177	3 551	29 846	2 894	113 304	7 334 677
	Juli	12 974	30 950	3 122	25 827	2 632	102 349	6 430 783
	August	12 808	30 681	3 045	27 752	2 671	104 044	6 825 164
	September	12 383	35 521	3 534	26 705	2 622	101 221	7 248 948
	Oktober	12 755	31 616	3 195	27 777	2 603	101 575	6 814 548
	November	11 854	33 058	3 233	27 139	2 564	100 514	6 880 403
	Dezember	13 366	34 955	3 503	31 125	2 974	117 084	7 760 486
2017	Januar	9 860	25 322	2 456	22 474	2 116	82 005	5 352 124
Wohngebäude								
2015	Januar	7 594	9 385	444	16 432	1 749	69 236	2 666 218
	Februar	7 846	10 139	481	17 989	1 889	74 736	2 959 856
	März	10 178	12 315	596	21 089	2 293	90 146	5 357 747
	April	10 126	12 128	601	20 542	2 240	87 811	3 484 333
	Mai	9 603	12 146	607	21 263	2 240	88 050	3 510 342
	Juni	10 835	13 335	640	23 234	2 470	96 488	3 878 520
	Juli	11 595	14 341	675	25 205	2 672	104 680	4 132 357
	August	11 016	13 238	652	22 798	2 467	96 904	3 833 442
	September	10 452	13 003	625	22 841	2 417	94 777	3 847 766
	Oktober	10 580	13 112	640	23 367	2 476	96 714	3 895 772
	November	9 126	12 553	566	22 233	2 266	87 505	3 633 185
	Dezember	11 124	14 439	630	27 353	2 709	107 029	4 279 786
2016	Januar	10 210	12 343	582	21 571	2 284	90 903	3 633 805
	Februar	10 244	12 984	635	23 821	2 412	93 142	3 912 688
	März	11 294	14 351	698	25 844	2 662	104 020	4 287 505
	April	11 420	14 841	749	27 622	2 750	108 298	4 392 908
	Mai	10 441	14 040	694	26 338	2 612	102 224	4 261 251
	Juni	10 908	15 369	742	29 288	2 852	111 784	4 632 145
	Juli	10 446	13 934	687	25 110	2 585	100 594	4 218 320
	August	10 200	14 024	676	26 812	2 612	101 986	4 281 521
	September	9 913	13 843	647	26 110	2 578	99 646	4 220 811
	Oktober	9 667	13 631	634	26 916	2 557	99 798	4 182 061
	November	9 579	13 591	658	26 746	2 539	99 574	4 187 075
	Dezember	10 891	15 431	736	30 658	2 936	115 647	4 733 188
2017	Januar	8 181	11 313	546	22 226	2 094	81 221	3 513 019
Nichtwohngebäude								
2015	Januar	1 779	11 934	1 740	169	13	507	1 479 211
	Februar	1 731	12 517	1 736	245	19	692	1 884 301
	März	2 171	16 084	2 384	223	20	849	2 363 763
	April	2 100	15 648	2 115	546	39	1 355	2 022 658
	Mai	2 079	13 578	2 012	288	22	874	1 904 178
	Juni	2 442	17 503	2 472	389	32	1 053	2 157 563
	Juli	2 538	17 068	2 370	439	38	1 378	1 942 819
	August	2 472	16 602	2 348	215	22	802	2 104 632
	September	2 325	17 739	2 487	270	25	931	2 269 149
	Oktober	2 406	16 477	2 336	247	25	831	2 036 695
	November	2 084	15 127	2 126	409	31	1 082	1 979 151
	Dezember	2 160	18 574	2 651	297	24	951	2 703 546
2016	Januar	1 702	12 680	1 828	247	25	822	1 648 465
	Februar	1 989	16 686	2 307	485	38	1 369	2 382 172
	März	2 304	17 291	2 394	367	27	1 009	2 587 619
	April	2 508	18 671	2 649	326	29	981	2 642 862
	Mai	2 493	18 974	2 513	519	39	1 376	2 612 997
	Juni	2 655	19 808	2 809	558	42	1 520	2 702 532
	Juli	2 528	17 016	2 435	717	48	1 755	2 212 463
	August	2 608	16 657	2 369	940	59	2 058	2 543 643
	September	2 470	21 678	2 887	595	44	1 575	3 028 137
	Oktober	3 088	17 985	2 561	861	46	1 777	2 632 487
	November	2 275	19 467	2 575	393	25	940	2 693 328
	Dezember	2 475	19 524	2 767	467	38	1 437	3 027 298
2017	Januar	1 679	14 009	1 910	248	22	784	1 839 105

Bautätigkeit
4 Baugenehmigungen
4.1 Monatliche Entwicklung

Deutschland

Monat	Errichtung neuer Gebäude							
	Gebäude	Rauminhalt	Nutzfläche	Wohnungen		Wohn- räume	Veranschlagte Kosten des Bauwerkes	
				insgesamt	Wohnfläche			
	Anzahl	1 000 m ³	1 000 m ²	Anzahl	1 000 m ²	Anzahl	1 000 EUR	
Von den Nichtwohngebäuden waren:								
Öffentliche Bauherren								
2015	Januar	232	1 027	189	-	-	-	400 073
	Februar	270	1 669	262	2	0	10	700 737
	März	235	1 545	262	27	2	74	518 042
	April	214	1 145	208	189	6	215	360 014
	Mai	220	1 092	174	14	1	36	312 338
	Juni	228	1 273	245	43	4	126	423 069
	Juli	226	1 070	182	182	12	414	330 175
	August	219	1 395	231	27	3	102	513 409
	September	271	1 232	209	39	2	82	449 061
	Oktober	218	1 176	190	47	3	103	447 610
	November	215	1 512	240	28	2	71	427 157
	Dezember	251	1 519	246	79	3	123	588 558
2016	Januar	203	1 345	257	36	3	85	433 685
	Februar	212	1 127	192	116	3	162	369 482
	März	241	1 965	289	38	1	60	670 985
	April	256	1 671	267	41	4	101	592 609
	Mai	340	1 465	270	58	3	132	541 318
	Juni	307	2 486	351	118	5	177	667 670
	Juli	372	1 683	281	39	3	92	577 057
	August	365	1 673	294	138	6	209	552 413
	September	291	1 933	306	53	4	131	755 714
	Oktober	267	1 435	255	67	3	128	564 935
	November	270	1 520	238	15	1	57	527 820
	Dezember	297	2 005	318	100	4	227	710 577
2017	Januar	205	991	179	32	1	40	332 674
Nichtöffentliche Bauherren								
2015	Januar	1 547	10 907	1 553	169	13	507	1 113 051
	Februar	1 461	10 849	1 474	243	19	682	1 183 564
	März	1 936	14 539	2 122	196	18	775	1 845 721
	April	1 886	14 502	1 907	357	33	1 140	1 482 644
	Mai	1 859	12 487	1 839	274	21	838	1 591 840
	Juni	2 214	16 230	2 226	346	27	927	1 734 494
	Juli	2 312	15 997	2 188	257	26	964	1 612 644
	August	2 253	15 207	2 117	188	19	700	1 591 223
	September	2 054	16 507	2 278	231	23	849	1 820 088
	Oktober	2 188	15 300	2 146	200	22	728	1 589 085
	November	1 869	13 614	1 886	381	29	1 011	1 551 994
	Dezember	1 909	17 056	2 405	218	21	828	2 114 988
2016	Januar	1 499	11 334	1 571	211	22	737	1 214 780
	Februar	1 777	15 559	2 114	369	34	1 207	2 012 690
	März	2 063	15 326	2 105	329	26	949	1 916 634
	April	2 252	17 000	2 382	285	25	880	2 050 253
	Mai	2 153	17 509	2 243	461	36	1 244	2 071 679
	Juni	2 348	17 322	2 458	440	38	1 343	2 034 862
	Juli	2 156	15 333	2 153	678	45	1 663	1 635 406
	August	2 243	14 984	2 075	802	54	1 849	1 991 230
	September	2 179	19 743	2 581	542	40	1 444	2 272 423
	Oktober	2 821	16 551	2 306	794	44	1 649	2 067 552
	November	2 005	17 947	2 337	378	24	883	2 165 508
	Dezember	2 178	17 519	2 449	367	34	1 210	2 316 721
2017	Januar	1 474	13 018	1 731	216	21	744	1 506 431
Ausgewählte Infrastrukturgebäude								
2015	Januar	215	1 212	222	22	2	64	459 347
	Februar	192	1 561	238	80	3	139	667 391
	März	275	1 887	322	57	4	177	666 757
	April	250	1 630	253	144	6	235	592 480
	Mai	270	1 363	235	62	4	200	422 135
	Juni	295	1 548	283	51	5	163	495 026
	Juli	316	1 522	253	188	12	435	410 499
	August	284	1 878	302	60	6	212	623 349
	September	313	1 960	317	118	9	353	646 767
	Oktober	305	1 743	283	88	8	249	554 214
	November	301	1 828	281	181	6	250	502 193
	Dezember	328	2 518	357	72	5	179	855 937
2016	Januar	231	1 432	228	62	5	150	477 148
	Februar	259	3 080	447	134	6	235	899 807
	März	308	2 763	413	157	6	247	921 490
	April	303	2 420	358	138	10	294	824 502
	Mai	342	1 977	353	271	14	499	680 044
	Juni	345	2 723	407	179	10	358	698 262
	Juli	314	1 955	327	356	17	642	641 897
	August	325	1 961	327	276	11	447	599 388
	September	284	2 847	418	228	10	362	945 286
	Oktober	1 197	2 640	425	216	11	445	777 301
	November	304	1 997	292	132	6	244	681 477
	Dezember	356	2 418	374	193	12	501	849 626
2017	Januar	246	1 479	254	54	3	113	489 569

Bautätigkeit
4 Baugenehmigungen
4.1 Monatliche Entwicklung

Deutschland

Monat	Errichtung neuer Gebäude							
	Gebäude	Rauminhalt	Nutzfläche	Wohnungen		Wohnräume	Veranschlagte Kosten des Bauwerkes	
				insgesamt	Wohnfläche			
	Anzahl	1 000 m ³	1 000 m ²	Anzahl	1 000 m ²	Anzahl	1 000 EUR	
Wohngebäude mit 1 oder 2 Wohnungen								
2015	Januar	6 699	5 643	279	7 354	1 042	41 170	1 613 857
	Februar	6 782	5 789	283	7 425	1 065	41 918	1 663 041
	März	8 984	7 717	381	9 849	1 421	55 916	2 194 953
	April	9 039	7 740	384	9 908	1 420	55 679	2 221 879
	Mai	8 464	7 187	344	9 295	1 327	52 143	2 061 546
	Juni	9 526	8 118	393	10 460	1 501	58 514	2 328 974
	Juli	10 234	8 686	417	11 238	1 611	63 372	2 497 936
	August	9 750	8 212	407	10 652	1 527	59 745	2 377 325
	September	9 180	7 705	380	10 078	1 434	55 878	2 260 883
	Oktober	9 275	7 742	371	10 126	1 441	56 301	2 261 003
	November	7 902	6 592	313	8 648	1 231	48 063	1 925 862
	Dezember	9 537	7 835	359	10 424	1 466	57 699	2 284 076
2016	Januar	8 991	7 596	357	9 804	1 406	55 892	2 223 769
	Februar	8 966	7 705	397	9 854	1 417	54 682	2 281 114
	März	9 763	8 396	412	10 805	1 555	60 297	2 473 978
	April	9 869	8 471	416	10 877	1 567	60 706	2 495 760
	Mai	8 920	7 652	377	9 865	1 416	55 012	2 274 581
	Juni	9 229	7 961	393	10 207	1 461	56 866	2 375 917
	Juli	8 938	7 700	371	9 941	1 425	55 281	2 309 109
	August	8 648	7 522	374	9 629	1 387	53 705	2 254 092
	September	8 395	7 129	335	9 293	1 328	51 540	2 171 336
	Oktober	8 136	6 951	331	9 119	1 297	50 182	2 110 229
	November	8 069	6 801	320	8 996	1 271	49 517	2 061 804
	Dezember	9 051	7 575	348	10 009	1 421	55 417	2 316 876
2017	Januar	6 949	5 867	279	7 649	1 092	42 141	1 807 370
Wohngebäude mit 3 oder mehr Wohnungen								
2015	Januar	878	3 591	161	8 276	679	26 916	1 001 406
	Februar	1 043	4 240	194	9 851	805	31 822	1 255 060
	März	1 175	4 516	210	10 669	856	33 592	1 316 669
	April	1 075	4 317	213	10 256	809	31 742	1 239 698
	Mai	1 122	4 852	258	11 290	896	35 177	1 417 532
	Juni	1 276	4 989	231	11 393	930	36 162	1 469 136
	Juli	1 329	5 426	247	12 790	1 024	39 893	1 564 142
	August	1 234	4 815	234	10 864	903	35 583	1 388 235
	September	1 232	5 092	236	11 736	942	37 239	1 520 991
	Oktober	1 271	5 209	258	12 569	1 007	38 962	1 576 923
	November	1 183	5 741	242	12 399	997	37 773	1 620 252
	Dezember	1 512	6 254	259	14 868	1 176	46 570	1 881 674
2016	Januar	1 168	4 557	218	10 594	840	33 267	1 349 499
	Februar	1 205	4 915	227	11 838	920	35 661	1 498 255
	März	1 445	5 625	273	13 192	1 042	40 813	1 699 678
	April	1 472	6 007	313	14 253	1 112	44 079	1 786 500
	Mai	1 429	5 869	291	13 827	1 093	43 282	1 823 507
	Juni	1 620	7 037	335	16 968	1 318	52 097	2 136 402
	Juli	1 439	5 937	297	13 775	1 107	43 100	1 802 017
	August	1 491	6 122	289	14 407	1 151	44 498	1 899 675
	September	1 460	6 340	291	15 000	1 180	45 146	1 926 882
	Oktober	1 480	6 306	282	15 322	1 189	46 399	1 934 371
	November	1 484	6 535	324	16 373	1 222	47 827	2 024 406
	Dezember	1 692	7 217	353	17 916	1 391	54 143	2 218 022
2017	Januar	1 177	5 171	255	12 748	953	36 951	1 603 613
Wohngebäude mit Eigentumswohnungen								
2015	Januar	445	1 853	82	4 067	357	13 555	541 292
	Februar	595	2 419	114	5 202	459	17 285	704 621
	März	676	2 545	130	5 457	486	18 148	748 467
	April	598	2 287	121	4 953	427	16 135	650 588
	Mai	546	2 434	132	5 191	457	17 068	710 113
	Juni	721	2 858	129	6 168	538	20 319	828 569
	Juli	762	3 083	151	6 628	587	21 699	873 614
	August	682	2 537	123	5 304	485	18 486	742 010
	September	700	3 008	144	6 349	551	20 695	897 984
	Oktober	876	3 136	154	6 825	611	22 865	959 822
	November	713	3 605	142	7 296	612	22 284	1 006 771
	Dezember	807	3 232	147	7 097	607	22 571	971 956
2016	Januar	668	2 424	117	5 382	458	16 974	743 783
	Februar	693	2 548	124	5 593	477	18 055	769 598
	März	744	2 969	154	6 297	546	20 310	894 877
	April	767	2 957	163	6 544	553	21 033	881 379
	Mai	748	3 070	163	6 532	571	21 516	955 496
	Juni	796	3 440	177	7 745	646	24 459	1 032 493
	Juli	754	2 967	152	6 205	547	20 860	917 502
	August	773	3 229	153	7 127	613	23 259	994 932
	September	708	3 344	153	7 524	630	22 810	1 047 167
	Oktober	828	3 429	166	7 888	647	24 313	1 042 342
	November	780	3 340	177	7 484	612	22 893	1 020 005
	Dezember	914	3 639	173	8 290	706	25 528	1 101 305
2017	Januar	674	2 675	133	5 904	497	18 856	821 233

Bautätigkeit
4 Baugenehmigungen
4.1 Monatliche Entwicklung

Deutschland

Monat	Baumaßnahmen an bestehenden Gebäuden						
	Baumaßnahmen	Nutzfläche	Wohnungen		Wohnräume	Veranschlagte Kosten des Bauwerkes	
			insgesamt	Wohnfläche			
	Anzahl	1 000 m ²	Anzahl	1 000 m ²	Anzahl	1 000 EUR	
Wohn- und Nichtwohngebäude							
2015	Januar	4 851	104	2 945	295	10 405	937 344
	Februar	4 644	124	2 968	290	9 744	886 024
	März	5 985	194	2 868	336	11 299	1 255 044
	April	6 133	100	3 204	371	12 905	1 159 225
	Mai	6 237	201	2 863	335	11 448	1 108 175
	Juni	6 900	181	2 906	364	12 087	1 252 061
	Juli	7 286	234	3 557	415	13 863	1 490 977
	August	7 122	109	3 775	419	14 331	1 433 643
	September	6 699	174	3 537	405	13 449	1 290 443
	Oktober	6 794	253	3 793	403	13 307	1 845 590
	November	5 639	124	3 542	360	11 639	1 194 691
	Dezember	5 946	50	4 646	431	14 578	1 306 601
2016	Januar	5 236	59	4 470	390	13 652	1 055 120
	Februar	5 526	124	3 640	368	12 987	1 236 595
	März	6 206	103	4 344	443	14 572	1 356 973
	April	7 027	156	4 311	443	14 957	1 478 742
	Mai	6 808	320	4 486	428	14 791	1 198 981
	Juni	7 746	12	4 583	475	16 810	1 543 609
	Juli	7 536	100	4 968	478	16 933	1 545 328
	August	7 162	186	3 958	405	13 916	1 520 210
	September	6 794	164	4 267	406	13 978	1 362 561
	Oktober	6 547	109	4 592	411	14 517	1 279 502
	November	6 364	132	4 204	406	14 541	1 388 993
	Dezember	6 613	93	4 455	435	15 065	1 501 432
2017	Januar	5 098	90	3 009	314	10 768	1 160 789
Wohngebäude							
2015	Januar	3 590	- 115	2 922	290	10 360	475 350
	Februar	3 444	- 119	2 851	281	9 482	490 602
	März	4 435	- 126	2 807	329	11 216	575 325
	April	4 661	- 150	3 091	362	12 645	600 174
	Mai	4 734	- 115	2 801	329	11 299	577 416
	Juni	5 300	- 102	2 647	349	11 649	622 731
	Juli	5 617	- 140	3 135	391	13 233	679 201
	August	5 354	- 165	3 737	413	14 313	682 682
	September	5 064	- 165	3 474	395	13 326	650 580
	Oktober	5 111	- 163	3 577	389	12 887	1 027 019
	November	4 143	- 138	3 337	349	11 448	571 250
	Dezember	4 422	- 219	4 394	416	14 122	594 114
2016	Januar	3 943	- 189	4 094	371	13 146	550 982
	Februar	4 123	- 151	3 451	351	12 515	572 764
	März	4 645	- 186	4 056	426	14 212	678 080
	April	5 301	- 184	3 823	418	14 047	683 382
	Mai	5 170	- 170	4 166	409	14 138	633 107
	Juni	5 833	- 178	4 350	455	16 154	790 421
	Juli	5 740	- 213	4 685	461	16 358	777 969
	August	5 419	- 134	3 649	390	13 453	676 819
	September	5 116	- 154	4 129	396	13 771	678 046
	Oktober	4 816	- 158	4 137	389	13 785	656 574
	November	4 697	- 167	4 002	399	14 323	638 305
	Dezember	4 922	- 201	4 219	427	14 812	696 180
2017	Januar	3 781	- 122	2 802	300	10 395	508 028
Nichtwohngebäude							
2015	Januar	1 261	219	23	4	45	461 994
	Februar	1 200	231	117	9	262	395 422
	März	1 550	319	61	7	83	679 719
	April	1 472	250	113	9	260	559 051
	Mai	1 503	317	62	5	149	530 759
	Juni	1 600	283	259	15	438	629 330
	Juli	1 669	374	422	23	630	811 776
	August	1 768	275	38	5	18	750 961
	September	1 635	338	63	10	123	639 863
	Oktober	1 683	416	216	14	420	818 571
	November	1 496	262	205	11	191	623 441
	Dezember	1 524	269	252	14	456	712 487
2016	Januar	1 293	249	376	18	506	504 138
	Februar	1 403	275	189	17	472	663 831
	März	1 561	289	288	17	360	678 893
	April	1 726	340	488	25	910	795 360
	Mai	1 638	490	320	19	653	565 874
	Juni	1 913	190	233	20	656	753 188
	Juli	1 796	313	283	17	575	767 359
	August	1 743	320	309	15	463	843 391
	September	1 678	317	138	10	207	684 515
	Oktober	1 731	268	455	21	732	622 928
	November	1 667	299	202	7	218	750 688
	Dezember	1 691	294	236	8	253	805 252
2017	Januar	1 317	212	207	14	373	652 761

Bautätigkeit
 4 Baugenehmigungen
 4.2 Hochbau insgesamt
 4.2.1 Nach Gebäudearten und Bauherrnregruppen
 Januar 2017

Deutschland

Gebäudeart ----- Bauherr	Insgesamt (einschl. Baumaßnahmen an bestehenden Gebäuden)					
	Gebäude/ Baumaß- nahmen	Nutzfläche	Wohnungen		Wohnräume	Veranschlagte Kosten des Bauwerkes
			insgesamt	Wohnfläche		
	Anzahl	1 000 m ²	Anzahl	1 000 m ²	Anzahl	1 000 EUR
Wohn- und Nichtwohngebäude	14 958	2 546	25 483	2 430	92 773	6 512 913
Dagegen:						
Januar 2016	17 148	2 469	26 288	2 699	105 377	6 337 390
Januar 2015	14 224	2 288	19 546	2 057	80 148	5 082 773
Januar 2014	15 221	2 486	20 873	2 259	88 014	5 640 427
Wohngebäude zusammen	11 962	424	25 028	2 394	91 616	4 021 047
Davon:						
Wohngebäude mit 1 Wohnung
Wohngebäude mit 2 Wohnungen
Wohngebäude mit 3 oder mehr Wohnungen
Wohnheime	89	3	2 097	62	2 565	116 977
Darunter:						
Wohngebäude mit Eigentumswohnungen	1 033	97	6 755	559	21 020	908 284
Von den Bauherren waren:						
Öffentliche Bauherren	119	3	835	40	1 780	74 241
Unternehmen	2 372	167	12 924	968	37 187	1 590 694
Davon:						
Wohnungsunternehmen	1 938	158	11 181	830	32 337	1 381 850
Immobilienfonds	24	2	383	19	700	25 538
Sonstige Unternehmen	410	8	1 360	119	4 150	183 306
Private Haushalte	9 409	253	11 014	1 367	51 982	2 320 005
Organisationen ohne Erwerbszweck	62	1	255	18	667	36 107
Nichtwohngebäude zusammen	2 996	2 122	455	36	1 157	2 491 866
Davon:						
Anstaltsgebäude	100	89	109	5	219	274 085
Büro- und Verwaltungsgebäude	366	226	112	8	233	498 041
Landwirtschaftliche Betriebsgebäude	357	169	34	4	145	60 811
Nichtlandwirtschaftliche Betriebsgebäude	1 730	1 455	194	19	613	1 215 340
Darunter:						
Fabrik- und Werkstattgebäude	421	386	34	5	157	338 048
Handels- und Lagergebäude	763	707	144	12	409	497 414
Hotels und Gaststätten	149	107	- 1	1	- 5	211 742
Sonstige Nichtwohngebäude	443	183	6	- 0	- 53	443 589
Darunter:						
Ausgewählte Infrastrukturegebäude	574	309	117	5	177	752 479
Von den Bauherren waren:						
Öffentliche Bauherren	320	156	- 4	- 1	- 38	414 326
Unternehmen	1 798	1 733	190	18	587	1 725 336
Davon:						
Land- und Forstwirtschaft, Fischerei	321	171	15	2	70	55 293
Produzierendes Gewerbe	490	385	16	2	72	393 765
Handel, Kreditinstitute und Versiche- rungsgewerbe, Dienstleistungen so- wie Verkehr und Nachrichtenüber- mittlung	987	1 177	159	14	445	1 276 278
Darunter:						
Immobilienfonds	23	35	2	0	9	62 987
Private Haushalte	692	156	201	18	577	198 384
Organisationen ohne Erwerbszweck	186	78	68	1	31	153 820

Bautätigkeit
 4 Baugenehmigungen
 4.2 Hochbau insgesamt
 4.2.1 Nach Gebäudearten und Bauherrengruppen
 Januar 2017

Deutschland

Gebäudeart ----- Bauherr	Errichtung neuer Gebäude						
	Gebäude	Rauminhalt	Nutzfläche	Wohnungen		Wohnräume	Veranschlagte Kosten des Bauwerkes
				insgesamt	Wohnfläche		
	Anzahl	1 000 m ³	1 000 m ²	Anzahl	1 000 m ²	Anzahl	1 000 EUR
Wohn- und Nichtwohngebäude	9 860	25 322	2 456	22 474	2 116	82 005	5 352 124
Dagegen:							
Januar 2016	11 912	25 023	2 410	21 818	2 309	91 725	5 282 270
Januar 2015	9 373	21 319	2 184	16 601	1 762	69 743	4 145 429
Januar 2014	10 140	23 355	2 293	18 245	1 972	78 218	4 544 931
Wohngebäude zusammen	8 181	11 313	546	22 226	2 094	81 221	3 513 019
Davon:							
Wohngebäude mit 1 Wohnung	6 249	5 040	240	6 249	937	36 164	1 550 498
Wohngebäude mit 2 Wohnungen	700	827	39	1 400	155	5 977	256 872
Wohngebäude mit 3 oder mehr Wohnungen	1 177	5 171	255	12 748	953	36 951	1 603 613
Wohnheime	55	275	12	1 829	49	2 129	102 036
Darunter:							
Wohngebäude mit Eigentumswohnungen	674	2 675	133	5 904	497	18 856	821 233
Von den Bauherren waren:							
Öffentliche Bauherren	71	171	6	705	35	1 575	57 333
Unternehmen	1 947	4 714	223	11 774	882	34 288	1 441 654
Davon:							
Wohnungsunternehmen	1 662	4 116	196	10 332	769	30 268	1 260 509
Immobilienfonds	15	84	5	350	15	577	23 037
Sonstige Unternehmen	270	515	22	1 092	98	3 443	158 108
Private Haushalte	6 136	6 354	314	9 518	1 164	44 853	1 988 610
Organisationen ohne Erwerbszweck	27	73	3	229	13	505	25 422
Nichtwohngebäude zusammen	1 679	14 009	1 910	248	22	784	1 839 105
Davon:							
Anstaltsgebäude	55	428	80	27	1	33	174 222
Büro- und Verwaltungsgebäude	152	1 122	207	99	7	267	346 972
Landwirtschaftliche Betriebsgebäude	249	952	161	6	1	37	50 911
Nichtlandwirtschaftliche Betriebsgebäude	1 051	10 665	1 323	89	11	367	979 706
Darunter:							
Fabrik- und Werkstattgebäude	223	3 600	336	17	3	97	262 242
Handels- und Lagergebäude	478	5 660	649	52	5	206	398 154
Hotels und Gaststätten	45	458	90	8	1	21	166 359
Sonstige Nichtwohngebäude	172	843	139	27	2	80	287 294
Darunter:							
Ausgewählte Infrastrukturegebäude	246	1 479	254	54	3	113	489 569
Von den Bauherren waren:							
Öffentliche Bauherren	128	707	117	5	0	12	254 736
Unternehmen	1 079	12 224	1 587	87	10	367	1 364 024
Davon:							
Land- und Forstwirtschaft, Fischerei	241	958	162	6	1	36	49 297
Produzierendes Gewerbe	300	3 201	334	11	2	60	314 729
Handel, Kreditinstitute und Versicherungs- gewerbe, Dienstleistungen so- wie Verkehr und Nachrichtenüber- mittlung	538	8 064	1 090	70	7	271	999 998
Darunter:							
Immobilienfonds	9	144	30	-	-	-	46 023
Private Haushalte	395	794	144	129	11	377	142 407
Organisationen ohne Erwerbszweck	77	284	62	27	1	28	77 938

Bautätigkeit
4 Baugenehmigungen
4.3 Fertigteilbau
4.3.1 Nach Gebäudearten und Bauherrengruppen
Januar 2017

Deutschland

Gebäudeart ----- Bauherr	Errichtung neuer Gebäude						
	Gebäude	Rauminhalt	Nutzfläche	Wohnungen		Wohn- räume	Veranschlagte Kosten des Bauwerkes
				insgesamt	Wohnfläche		
	Anzahl	1 000 m ³	1 000 m ²	Anzahl	1 000 m ²	Anzahl	1 000 EUR
Wohn- und Nichtwohngebäude	2 221	9 367	1 012	2 755	294	11 749	1 066 679
Dagegen:							
Januar 2016	2 078	7 859	885	2 648	262	10 809	888 642
Januar 2015	1 784	6 651	734	1 508	188	7 653	704 393
Januar 2014	1 755	6 882	789	1 395	182	7 369	775 010
Wohngebäude zusammen	1 635	1 497	68	2 734	292	11 649	471 778
Davon:							
Wohngebäude mit 1 Wohnung	1 470	1 052	47	1 470	207	8 235	338 138
Wohngebäude mit 2 Wohnungen	113	117	5	226	23	895	38 967
Wohngebäude mit 3 oder mehr Wohnungen	40	278	13	657	51	2 063	79 834
Wohnheime	12	50	3	381	11	456	14 839
Darunter:							
Wohngebäude mit Eigentumswohnungen	28	128	8	209	19	720	27 234
Von den Bauherren waren:							
Öffentliche Bauherren	12	34	1	184	8	343	10 379
Unternehmen	253	362	15	926	74	3 010	97 536
Davon:							
Wohnungsunternehmen	235	340	14	827	69	2 820	90 106
Immobilienfonds	1	6	-	46	2	46	1 971
Sonstige Unternehmen	17	15	1	53	3	144	5 459
Private Haushalte	1 366	1 092	52	1 539	209	8 207	360 379
Organisationen ohne Erwerbszweck	4	8	1	85	1	89	3 484
Nichtwohngebäude zusammen	586	7 870	944	21	3	100	594 901
Davon:							
Anstaltsgebäude	3	2	0	-	-	-	1 394
Büro- und Verwaltungsgebäude	35	236	42	9	1	40	55 118
Landwirtschaftliche Betriebsgebäude	90	438	63	2	0	11	22 186
Nichtlandwirtschaftliche Betriebsgebäude	409	6 989	803	8	1	43	460 724
Darunter:							
Fabrik- und Werkstattgebäude	98	2 175	219	4	1	27	134 666
Handels- und Lagergebäude	211	4 379	468	3	0	13	261 233
Hotels und Gaststätten	10	39	8	-	-	-	13 961
Sonstige Nichtwohngebäude	49	205	36	2	0	6	55 479
Darunter:							
Ausgewählte Infrastrukturegebäude	57	275	42	2	0	6	64 422
Von den Bauherren waren:							
Öffentliche Bauherren	36	128	25	1	0	3	39 545
Unternehmen	420	7 472	863	15	2	78	522 025
Davon:							
Land- und Forstwirtschaft, Fischerei	86	428	61	1	0	7	19 733
Produzierendes Gewerbe	147	1 414	171	5	1	30	129 982
Handel, Kreditinstitute und Versicherungs- gewerbe, Dienstleistungen so- wie Verkehr und Nachrichtenüber- mittlung	187	5 630	6 306	9	10	41	372 310
Darunter:							
Immobilienfonds	5	72	12	-	-	-	11 575
Private Haushalte	106	188	34	5	0	19	24 151
Organisationen ohne Erwerbszweck	24	82	21	-	-	-	9 180

Raumordnungsregion	4. Vierteljahr 2016									4. Vierteljahr 2015		
	Wohn- und Nichtwohngebäude		Wohngebäude						Nichtwohngebäude		Wohnungen insgesamt ^{1,2}	Rauminhalt ³
			Errichtung neuer Gebäude									
	Wohnungen		Wohnungen in Wohngebäuden				Rauminhalt		Anzahl	1 000 m ³		
	insgesamt ¹	je 10 000 Einwohner	insgesamt	darunter in Wohngebäuden mit 1 oder 2 Wohnungen								
Anzahl	% ⁴	Anzahl	% ⁴	Anzahl	% ⁴	1 000 m ³	% ⁴	Anzahl	1 000 m ³			
0101 Schleswig-Holstein Mitte	910	66,1	13	786	55,0	192	-5,0	184	-1,1	548	186	
0102 Schleswig-Holstein Nord	995	22,4	22	920	26,9	442	-2,9	319	42,4	813	224	
0103 Schleswig-Holstein Ost	949	71,9	23	929	87,7	227	0,9	499	84,8	552	270	
0104 Schleswig-Holstein Süd	1 114	-27,8	11	1 007	-31,6	487	-27,6	438	-22,1	1 542	562	
0105 Schleswig-Holstein Süd-West	292	40,4	11	240	49,1	111	-7,5	117	-58,1	208	279	
0201 Hamburg	4 030	112,6	23	3 783	119,9	403	-0,5	659	4,4	1 896	631	
0301 Braunschweig	1 549	104,1	14	1 357	99,6	424	-20,3	347	-73,1	759	1 292	
0302 Bremen-Umland	593	-0,5	11	491	-11,2	297	-14,7	403	21,0	596	333	
0303 Bremerhaven	291	-33,4	7	261	-23,7	175	-15,9	193	-30,1	437	276	
0304 Emsland	847	25,3	19	761	21,8	454	5,8	836	68,2	676	497	
0305 Göttingen	346	55,2	7	276	27,2	111	7,8	169	49,6	223	113	
0306 Hamburg-Umland-Süd	1 401	22,8	23	1 158	10,8	505	-13,4	1 334	174,5	1 141	486	
0307 Hannover	1 667	86,7	12	1 526	82,3	510	17,8	1 424	88,1	893	757	
0308 Hildesheim	291	43,3	7	273	73,9	106	6,0	582	389,1	203	119	
0309 Lüneburg	550	10,7	17	422	-3,2	188	33,3	106	-45,6	497	195	
0310 Oldenburg	1 470	65,0	26	1 270	59,7	452	6,4	652	50,6	891	433	
0311 Osnabrück	654	-33,3	10	584	-34,2	337	-33,5	432	-60,1	981	1 084	
0312 Ost-Friesland	935	6,4	15	817	4,3	473	11,8	293	-23,7	879	384	
0313 Südheide	269	1,9	9	234	-2,9	167	-4,0	58	-53,6	264	125	
0401 Bremen	542	18,3	10	504	38,8	83	-40,7	384	374,1	458	81	
0501 Aachen	1 277	-28,2	10	1 120	-28,2	458	-14,1	1 589	88,9	1 779	841	
0502 Arnsberg	412	-0,5	7	336	-12,3	172	-12,7	302	58,9	414	190	
0503 Bielefeld	1 552	45,7	10	1 218	31,7	398	-6,6	1 011	57,5	1 065	642	
0504 Bochum/Hagen	516	48,7	4	465	55,5	138	-22,9	235	-23,0	347	305	
0505 Bonn	1 766	117,8	20	1 248	66,2	252	-22,5	364	-14,4	811	425	
0506 Dortmund	659	-19,7	6	577	-8,8	209	-20,2	535	20,2	821	445	
0507 Duisburg/Essen	1 975	41,7	9	1 653	37,1	551	5,2	1 717	101,5	1 394	852	
0508 Düsseldorf	3 281	126,6	11	2 560	103,2	583	11,0	1 491	7,2	1 448	1 391	
0509 Emscher-Lippe	432	-31,2	4	423	-18,7	205	3,5	182	23,8	628	147	
0510 Köln	2 095	-0,6	9	1 933	-2,1	469	-1,3	557	-36,5	2 107	877	
0511 Münster	2 433	10,3	15	2 077	8,5	866	-2,6	1 353	-8,0	2 205	1 470	
0512 Paderborn	434	-9,0	10	393	-9,2	174	16,0	265	-33,6	477	399	
0513 Siegen	194	-17,8	5	159	-24,6	85	3,7	169	-58,2	236	404	
0601 Mittelhessen	1 112	73,2	11	814	62,5	288	2,1	1 182	367,2	642	253	
0602 Nordhessen	408	-27,0	5	314	-32,8	196	14,0	601	90,8	559	315	
0603 Osthessen	168	-14,3	5	122	-27,8	75	-16,7	213	54,3	196	138	
0604 Rhein-Main	3 688	10,1	13	2 647	-6,4	591	0,2	1 781	248,5	3 349	511	
0605 Starkenburg	981	-15,6	9	747	-27,5	295	-27,0	1 606	457,6	1 162	288	
0701 Mittelrhein-Westerwald	1 109	-9,3	9	821	-14,2	443	-9,6	819	65,1	1 223	496	
0702 Rheinhessen-Nahe	962	19,8	11	844	27,3	339	6,9	297	22,2	803	243	
0703 Rheinpfalz	1 006	-8,4	11	888	10,4	314	-9,8	407	-84,7	1 098	2 659	
0704 Trier	695	0,7	13	610	14,7	220	0,0	353	51,5	690	233	
0705 Westpfalz	433	57,5	8	406	73,5	188	23,7	297	275,9	275	79	
0801 Bodensee-Oberschwaben	981	-0,8	16	800	1,3	253	-18,4	858	133,8	989	367	
0802 Donau-Iller (BW)	979	-0,6	20	761	-2,8	330	-3,8	925	85,0	985	500	
0803 Franken	1 141	19,0	13	1 014	26,4	401	-5,2	1 046	44,1	959	726	
0804 Hochrhein-Bodensee	804	-7,2	12	680	-13,2	304	20,2	368	-11,8	866	417	
0805 Mittlerer Oberrhein	1 035	1,5	10	891	-0,1	340	-4,5	1 805	104,9	1 020	881	

1 Einschl. Baumaßnahmen an bestehenden Gebäuden.

3 Errichtung neuer Nichtwohngebäude.

2 In Wohn- und Nichtwohngebäuden.

4 Veränderung zum Vorjahreszeitraum.

Raumordnungsregion	1. Vierteljahr 2016		2. Vierteljahr 2016		3. Vierteljahr 2016		Jahr 2016		Jahr 2015	
	Wohnungen insgesamt ¹	Raum-inhalt ²	Wohnungen insgesamt ¹	Raum-inhalt ²	Wohnungen insgesamt ¹	Raum-inhalt ²	Wohnungen insgesamt ¹	Raum-inhalt ²	Wohnungen insgesamt ¹	Raum-inhalt ²
	Anzahl	1 000 m ³	Anzahl	1 000 m ³	Anzahl	1 000 m ³	Anzahl	1 000 m ³	Anzahl	1 000 m ³
0101 Schleswig-Holstein Mitte	547	223	696	523	721	641	2 874	1 572	1 981	882
0102 Schleswig-Holstein Nord	966	312	1 026	317	754	334	3 741	1 281	3 116	1 058
0103 Schleswig-Holstein Ost	609	117	655	349	357	160	2 570	1 125	1 940	1 278
0104 Schleswig-Holstein Süd	1 930	532	1 596	859	1 351	1 366	5 991	3 194	5 176	2 487
0105 Schleswig-Holstein Süd-West	105	27	383	203	268	232	1 048	579	801	957
0201 Hamburg	1 421	246	2 100	1 202	3 185	632	10 736	2 738	8 634	2 341
0301 Braunschweig	829	660	821	857	757	590	3 956	2 453	2 932	2 691
0302 Bremen-Umland	597	256	576	231	640	656	2 406	1 546	2 032	1 087
0303 Bremerhaven	260	310	549	1 515	345	231	1 445	2 249	1 319	719
0304 Emsland	709	503	907	624	723	1 158	3 186	3 121	2 855	2 312
0305 Göttingen	183	149	303	270	201	179	1 033	765	944	717
0306 Hamburg-Umland-Süd	672	867	823	433	842	664	3 738	3 296	3 292	2 160
0307 Hannover	555	441	1 346	519	985	714	4 553	3 098	3 949	2 581
0308 Hildesheim	233	188	164	85	146	45	834	898	702	339
0309 Lüneburg	194	46	395	345	271	223	1 410	720	1 468	617
0310 Oldenburg	1 101	275	1 192	513	993	510	4 756	1 949	3 943	2 363
0311 Osnabrück	683	599	1 049	1 091	961	539	3 347	2 661	3 205	2 551
0312 Ost-Friesland	725	194	714	440	557	162	2 931	1 088	2 933	1 111
0313 Südheide	257	321	179	675	244	311	949	1 364	790	485
0401 Bremen	419	210	763	184	472	148	2 196	927	2 184	1 425
0501 Aachen	1 315	259	1 767	1 202	2 060	601	6 419	3 651	5 551	3 457
0502 Arnsberg	520	152	646	295	447	351	2 025	1 100	1 626	761
0503 Bielefeld	1 471	908	1 472	799	2 080	1 359	6 575	4 078	5 269	3 711
0504 Bochum/Hagen	413	255	618	585	654	417	2 201	1 489	1 752	1 389
0505 Bonn	1 181	276	1 360	454	1 185	558	5 492	1 652	3 737	1 004
0506 Dortmund	969	489	342	441	1 201	367	3 171	1 832	2 812	1 926
0507 Duisburg/Essen	1 365	751	1 650	1 277	1 998	2 083	6 988	5 828	5 097	3 358
0508 Düsseldorf	1 416	1 439	3 665	1 736	2 955	2 495	11 317	7 159	6 433	5 008
0509 Emscher-Lippe	379	132	511	476	659	314	1 981	1 104	1 755	591
0510 Köln	1 777	461	2 106	565	1 785	1 388	7 763	2 970	6 850	1 689
0511 Münster	2 352	1 341	2 724	2 110	2 421	1 389	9 930	6 194	7 883	5 433
0512 Paderborn	382	261	494	354	413	511	1 723	1 389	1 771	1 280
0513 Siegen	298	199	220	245	255	108	967	721	824	837
0601 Mittelhessen	838	503	948	667	1 345	605	4 243	2 957	3 416	1 341
0602 Nordhessen	571	415	841	350	467	588	2 287	1 953	1 917	1 117
0603 Osthessen	321	141	235	300	361	104	1 085	758	1 152	702
0604 Rhein-Main	3 316	2 412	4 257	1 624	3 590	1 053	14 851	6 872	11 347	4 994
0605 Starkenburg	823	315	1 619	864	1 047	1 364	4 470	4 149	3 723	1 228
0701 Mittelrhein-Westerwald	1 217	537	1 183	499	1 153	800	4 662	2 655	4 007	3 221
0702 Rheinhessen-Nahe	1 143	509	1 377	650	948	361	4 430	1 817	3 376	2 320
0703 Rheinpfalz	951	272	1 174	991	1 028	1 100	4 159	2 769	3 271	3 920
0704 Trier	680	147	717	314	554	331	2 646	1 144	2 683	1 413
0705 Westpfalz	407	141	364	119	262	230	1 466	787	1 314	428
0801 Bodensee-Oberschwaben	905	419	1 002	529	915	696	3 803	2 503	3 245	1 820
0802 Donau-Iller (BW)	815	594	752	286	820	532	3 366	2 336	3 150	2 781
0803 Franken	1 391	1 285	1 432	1 085	1 255	1 023	5 219	4 440	3 658	4 452
0804 Hochrhein-Bodensee	999	356	897	358	846	348	3 546	1 432	2 802	1 957
0805 Mittlerer Oberrhein	1 240	793	1 515	567	1 206	424	4 996	3 586	3 495	3 561

1 In Wohn- und Nichtwohngebäuden (einschl. Baumaßnahmen an bestehenden Gebäuden).

2 Errichtung neuer Nichtwohngebäude.

Raumordnungsregion	4. Vierteljahr 2016								4. Vierteljahr 2015		
	Wohn- und Nichtwohngebäude		Wohngebäude				Nichtwohngebäude		Wohnungen insgesamt ^{1,2}	Rauminhalt ³	
			Errichtung neuer Gebäude								
	Wohnungen		Wohnungen in Wohngebäuden				Rauminhalt				
	insgesamt ¹		insgesamt		darunter in Wohngebäuden mit 1 oder 2 Wohnungen						
Anzahl	% ⁴	Anzahl	% ⁴	Anzahl	% ⁴	1 000 m ³	% ⁴	Anzahl	1 000 m ³		
0806 Neckar-Alb	896	12,4	13	781	10,8	282	27,0	655	28,9	797	508
0807 Nordschwarzwald	916	95,7	16	777	112,3	288	34,0	383	38,8	468	276
0808 Ostwürttemberg	409	25,1	9	324	13,3	172	-16,1	530	213,6	327	169
0809 Schwarzwald-Baar-Heuberg	554	16,4	12	523	46,5	166	3,8	344	38,7	476	248
0810 Stuttgart	1 922	-6,8	7	1 758	-3,0	516	-7,5	1 477	-8,4	2 063	1 612
0811 Südlicher Oberrhein	1 178	-10,1	11	1 092	-7,2	349	-19,4	1 208	-51,4	1 311	2 487
0812 Unterer Neckar	1 546	84,0	14	1 278	103,5	272	-14,2	1 159	117,4	840	533
0901 Allgäu	500	-28,6	11	433	-26,5	175	-4,9	306	-19,7	700	381
0902 Augsburg	1 398	57,8	16	1 270	74,2	585	45,9	929	21,9	886	762
0903 Bayerischer Untermain	306	-40,0	8	221	-45,7	116	-5,7	164	-34,1	510	249
0904 Donau-Iller (BY)	834	18,5	18	600	1,5	314	-10,3	1 038	71,0	704	607
0905 Donau-Wald	981	3,7	15	768	10,7	317	-35,6	544	65,3	946	329
0906 Industrieregion Mittelfranken	1 751	3,0	13	1 499	5,3	405	-13,8	1 076	-18,1	1 700	1 314
0907 Ingolstadt	1 621	57,1	34	1 506	55,7	326	-16,8	572	-24,2	1 032	755
0908 Landshut	777	40,0	18	691	34,2	396	27,3	393	20,6	555	326
0909 Main-Rhön	336	-18,6	8	265	-24,9	164	-3,5	170	-41,8	413	292
0910 München	4 980	-8,5	18	4 481	-8,2	985	2,2	2 376	-14,7	5 444	2 787
0911 Oberfranken-Ost	197	-32,3	4	103	-57,1	87	-10,3	210	-62,4	291	558
0912 Oberfranken-West	688	46,7	12	602	70,1	239	10,6	698	22,9	469	568
0913 Oberland	628	29,8	14	575	47,1	237	14,5	411	10,2	484	373
0914 Oberpfalz-Nord	308	-14,4	6	328	0,6	208	-7,6	272	-58,5	360	655
0915 Regensburg	1 177	-2,3	17	1 027	-0,3	519	18,2	763	-4,1	1 205	796
0916 Südostoberbayern	1 456	24,1	18	1 233	26,6	416	5,1	792	0,4	1 173	789
0917 Westmittelfranken	404	5,5	10	347	16,8	201	38,6	638	82,3	383	350
0918 Würzburg	744	51,2	15	564	45,0	212	-9,0	261	-53,6	492	563
1001 Saar	455	22,0	5	397	28,5	203	17,3	139	-45,5	373	255
1101 Berlin	8 256	10,1	24	7 270	13,1	445	-17,6	2 083	166,0	7 501	783
1201 Havelland-Fläming	1 780	-0,4	23	1 643	17,6	467	-20,8	292	-41,9	1 787	503
1202 Lausitz-Spreewald	557	-22,1	9	438	-4,2	219	-25,5	409	14,9	715	356
1203 Oderland-Spree	996	98,4	23	661	46,6	295	6,9	351	322,9	502	83
1204 Prignitz-Oberhavel	336	2,4	9	271	6,3	193	7,8	77	-14,4	328	90
1205 Uckermark-Barnim	817	58,6	28	649	42,0	330	-6,5	104	-27,8	515	144
1301 Mecklenburgische Seenplatte	168	2,4	6	143	-6,5	76	5,6	81	-58,5	164	195
1302 Mittleres Mecklenburg/Rostock	396	-36,6	10	363	-34,8	191	-18,4	201	-34,7	625	308
1303 Vorpommern	920	82,2	20	478	21,9	235	6,3	254	106,5	505	123
1304 Westmecklenburg	505	83,6	11	477	112,0	277	93,7	245	-48,9	275	479
1401 Oberes Elbtal/Ostergelände	1 542	42,0	15	1 371	37,5	247	15,4	326	0,0	1 086	326
1402 Oberlausitz-Niederschlesien	217	6,4	4	141	-9,0	120	-7,0	118	24,2	204	95
1403 Südsachsen	596	-32,9	4	553	12,6	277	-23,1	504	-35,3	888	779
1404 Westsachsen	751	-17,8	8	601	-1,0	329	5,8	626	10,6	914	566
1501 Altmark	46	-55,8	2	43	-53,8	40	-45,9	16	-68,0	104	50
1502 Anhalt-Bitterfeld-Wittenberg	216	116,0	6	167	94,2	79	0,0	58	-81,9	100	321
1503 Halle/S.	165	-38,7	2	175	-26,8	149	1,4	208	33,3	269	156
1504 Magdeburg	601	7,3	7	395	-20,7	254	-8,0	592	21,1	560	489
1601 Mittelthüringen	479	-13,7	7	363	-0,5	161	-1,8	406	-3,1	555	419
1602 Nordthüringen	234	13,6	6	137	29,2	111	38,8	104	48,6	206	70
1603 Ostthüringen	283	-41,6	4	206	-29,5	111	-14,0	223	-36,1	485	349
1604 Südthüringen	246	28,1	5	212	89,3	87	-7,4	427	209,4	192	138

1 Einschl. Baumaßnahmen an bestehenden Gebäuden.

3 Errichtung neuer Nichtwohngebäude.

2 In Wohn- und Nichtwohngebäuden.

4 Veränderung zum Vorjahreszeitraum.

Raumordnungsregion	1. Vierteljahr 2016		2. Vierteljahr 2016		3. Vierteljahr 2016		Jahr 2016		Jahr 2015	
	Wohnungen insgesamt ¹	Raum-inhalt ²	Wohnungen insgesamt ¹	Raum-inhalt ²	Wohnungen insgesamt ¹	Raum-inhalt ²	Wohnungen insgesamt ¹	Raum-inhalt ²	Wohnungen insgesamt ¹	Raum-inhalt ²
	Anzahl	1 000 m ³	Anzahl	1 000 m ³	Anzahl	1 000 m ³	Anzahl	1 000 m ³	Anzahl	1 000 m ³
0806 Neckar-Alb	764	381	925	697	803	436	3 388	2 168	2 712	1 717
0807 Nordschwarzwald	751	404	873	474	552	143	3 092	1 404	1 881	1 154
0808 Ostwürttemberg	417	288	479	229	362	282	1 667	1 329	1 322	956
0809 Schwarzwald-Baar-Heuberg	411	406	542	792	589	230	2 096	1 774	1 723	1 010
0810 Stuttgart	3 388	1 108	2 281	2 440	2 084	1 117	9 675	6 142	8 810	5 890
0811 Südllicher Oberrhein	948	500	1 652	664	1 634	888	5 412	3 258	4 850	4 880
0812 Unterer Neckar	1 050	431	1 212	1 354	2 405	812	6 213	3 755	3 645	2 038
0901 Allgäu	556	669	740	354	654	323	2 450	1 654	2 550	1 717
0902 Augsburg	1 439	1 170	1 109	907	1 133	1 248	5 079	4 254	4 023	4 506
0903 Bayerischer Untermain	296	185	614	261	302	115	1 518	725	1 586	1 077
0904 Donau-Ilher (BY)	682	668	1 360	559	711	482	3 587	2 745	2 716	2 373
0905 Donau-Wald	856	525	1 261	740	987	727	4 085	2 536	3 510	2 958
0906 Industrieregion Mittelfranken	1 727	1 406	1 670	937	2 475	929	7 623	4 350	6 540	4 390
0907 Ingolstadt	925	825	974	745	1 120	541	4 640	2 682	3 375	3 127
0908 Landshut	628	525	586	401	836	428	2 827	1 747	2 048	2 159
0909 Main-Rhön	455	561	347	568	380	458	1 518	1 758	1 322	1 243
0910 München	4 085	1 764	3 953	2 202	4 725	2 706	17 743	9 050	15 208	8 493
0911 Oberfranken-Ost	405	728	697	310	358	330	1 657	1 578	986	1 409
0912 Oberfranken-West	717	805	598	484	609	274	2 612	2 262	2 156	1 688
0913 Oberland	684	219	753	487	538	296	2 603	1 412	1 885	1 308
0914 Oberpfalz-Nord	468	461	524	476	490	350	1 790	1 559	1 806	2 535
0915 Regensburg	1 208	961	1 890	1 523	1 390	964	5 665	4 212	4 579	3 432
0916 Südostoberbayern	928	844	1 231	988	1 147	566	4 762	3 190	4 388	3 060
0917 Westmittelfranken	343	257	406	458	320	419	1 473	1 772	1 441	1 484
0918 Würzburg	455	464	1 167	387	542	743	2 908	1 855	1 729	1 320
1001 Saar	568	892	701	574	739	732	2 463	2 335	1 739	1 322
1101 Berlin	5 817	1 171	5 534	795	5 600	2 256	25 207	6 305	22 361	3 533
1201 Havelland-Fläming	1 517	653	1 595	780	1 171	1 498	6 063	3 226	5 495	1 991
1202 Lausitz-Spreewald	347	119	721	215	544	154	2 169	897	2 219	1 355
1203 Oderland-Spree	585	275	679	103	515	79	2 775	809	1 951	381
1204 Prignitz-Oberhavel	544	129	422	148	335	198	1 637	553	1 413	626
1205 Uckermark-Barnim	248	99	189	57	376	101	1 630	362	1 331	305
1301 Mecklenburgische Seenplatte	191	127	269	69	207	53	835	330	634	359
1302 Mittleres Mecklenburg/Rostock	372	235	427	110	342	165	1 537	712	2 033	641
1303 Vorpommern	575	93	455	125	397	89	2 347	561	2 257	595
1304 Westmecklenburg	445	971	262	132	300	163	1 512	1 511	1 333	975
1401 Oberes Elbtal/Ostergebirge	904	450	1 043	437	1 285	449	4 774	1 664	4 579	2 144
1402 Oberlausitz-Niederschlesien	134	169	390	349	181	149	922	786	990	1 048
1403 Südsachsen	655	404	925	418	677	514	2 853	1 839	2 278	2 886
1404 Westsachsen	1 385	295	1 266	260	1 556	315	4 958	1 497	3 551	1 983
1501 Altmark	187	52	81	97	115	167	429	333	402	469
1502 Anhalt-Bitterfeld-Wittenberg	144	45	166	927	192	58	718	1 086	505	607
1503 Halle/S.	342	933	360	386	298	185	1 165	1 711	905	1 221
1504 Magdeburg	535	146	553	406	731	355	2 420	1 498	2 361	1 341
1601 Mittelthüringen	635	169	789	196	868	192	2 771	964	1 990	1 222
1602 Nordthüringen	602	136	251	85	264	125	1 351	450	778	606
1603 Ostthüringen	669	127	719	103	588	167	2 259	623	1 524	736
1604 Südthüringen	352	177	265	273	367	385	1 230	1 262	935	553

1 In Wohn- und Nichtwohngebäuden (einschl. Baumaßnahmen an bestehenden Gebäuden).

2 Errichtung neuer Nichtwohngebäude.

Bautätigkeit

6 Bauüberhang am Jahresende

Jahr	Wohnungen insgesamt	Errichtung neuer Gebäude								Erloschene Baugenehmigungen ----- Wohnungen	
		Rauminhalt der		Wohnungen in Wohn- und Nichtwohngebäuden							
		Wohn- gebäude	Nichtwohn- gebäude	zusammen	davon						
					unter Dach		noch nicht unter Dach		noch nicht begonnen		
Anzahl	1 000 m ³	Anzahl	%	Anzahl	%	Anzahl	%				
Deutschland											
1999	679 223	322 287	333 446	593 198	236 188	39,8	97 435	16,4	259 575	43,8	43 461
2000	573 122	280 230	337 865	499 891	207 242	41,5	82 641	16,5	210 008	42,0	40 029
2001	508 802	254 223	346 895	443 839	167 895	37,8	82 511	18,6	193 433	43,6	36 312
2002	460 514	237 281	320 445	403 440	146 852	36,4	65 257	16,2	191 331	47,4	32 689
2003	464 007	248 690	305 805	407 613	147 749	36,2	66 392	16,3	193 472	47,5	25 991
2004	432 805	232 149	284 478	376 778	140 101	37,2	60 765	16,1	175 912	46,7	22 913
2005	408 966	218 173	279 080	355 377	126 391	35,6	62 103	17,5	166 883	47,0	22 991
2006	385 610	206 787	287 138	332 600	128 789	38,7	60 526	18,2	143 285	43,1	22 834
2007	338 408	174 983	308 003	288 392	105 368	36,5	51 695	17,9	131 329	45,5	21 400
2008	319 875	162 178	339 807	269 674	95 630	35,5	49 887	18,5	124 157	46,0	18 990
2009	322 760	163 530	328 087	272 749	91 408	33,5	51 950	19,0	129 391	47,4	17 684
2010	334 376	169 876	337 137	284 029	94 078	33,1	59 364	20,9	130 587	46,0	17 339
2011	365 261	185 979	363 387	312 819	106 705	34,1	68 419	21,9	137 695	44,0	15 835
2012	398 716	197 765	371 899	342 808	119 462	34,8	81 375	23,7	141 971	41,4	16 669
2013	443 394	216 058	370 002	382 142	137 039	35,9	94 435	24,7	150 668	39,4	14 385
2014	470 496	223 846	359 694	403 572	139 984	34,7	101 322	25,1	162 262	40,2	13 568
2015	522 655	242 211	360 193	444 799	147 792	33,2	105 825	23,8	191 182	43,0	15 072

Siehe Fachserie 5, Reihe 1.

7 Gebäude- und Wohnungsabgang

Jahr	Wohngebäude				Nichtwohngebäude				Wohnungen insgesamt ¹	
	Gebäude	Nutz-	Wohn-	Wohnungen	Gebäude	Nutz-	Wohn-	Wohnungen		
		fläche				fläche				
	Anzahl	1 000 m ²		Anzahl	Anzahl	1 000 m ²		Anzahl		
Deutschland										
1999	8 263	374	1 548	20 977	19 332	11 173	249	2 838	24 849	
2000	8 185	384	1 633	21 309	17 211	9 806	233	2 735	24 964	
2001	8 289	440	2 000	28 383	15 967	9 893	252	2 943	29 245	
2002	9 416	553	2 986	46 433	15 086	9 293	222	2 522	50 190	
2003	9 758	604	3 323	50 952	13 904	8 872	223	2 492	56 265	
2004	10 663	602	3 599	55 775	14 649	9 087	221	2 373	60 046	
2005	9 749	558	3 421	53 397	12 890	8 360	235	2 629	55 009	
2006	9 168	570	3 108	46 998	11 439	7 772	219	2 424	51 230	
2007	8 161	497	2 957	44 539	10 957	7 965	198	2 253	48 197	
2008	7 315	484	2 432	35 594	9 979	7 362	197	2 212	39 019	
2009	7 193	449	2 273	32 912	9 250	6 426	181	1 773	35 932	
2010	6 313	328	1 741	24 564	8 985	6 314	171	2 023	27 490	
2011	6 714	372	1 889	25 512	9 139	6 791	185	1 998	28 450	
2012	6 727	383	1 730	25 209	8 612	6 506	176	1 947	28 003	
2013	7 447	389	1 852	26 340	8 966	6 577	214	2 297	29 539	
2014	6 421	360	1 515	20 305	8 973	5 896	214	2 365	23 602	
2015	6 786	426	1 704	23 903	10 268	7 187	238	2 720	27 630	

¹ Einschl. Abgang von Gebäudeteilen.

Ergänzende Angaben für die Bauwirtschaft
 8 Indizes für das Produzierende Gewerbe
 8.1 Index des Umsatzes im Verarbeitenden Gewerbe *

Wertindex 2010 = 100

Deutschland

Jahr Monat	Herstellung von Zement		Herstellung von Ziegeln und sonstiger Baukeramik		Herstellung von Erzeugnissen aus Beton, Zement und Gips		Herstellung von Konstruktionsteilen, Fertigbauteilen, Ausbauelementen und Fertigteil- bauten aus Holz		Stahl- und Leichtmetallbau		Herstellung von Bergwerks-, Bau- und Baustoffmaschinen		
	23.51		23.32		23.6		16.23		25.1		28.92		
	ins- gesamt	dar. Inland	ins- gesamt	dar. Inland	ins- gesamt	dar. Inland	ins- gesamt	dar. Inland	ins- gesamt	dar. Inland	ins- gesamt	dar. Inland	
2013	D	106,2	108,3	107,7	111,1	119,3	123,1	113,7	116,7	115,6	115,6	115,1	102,3
2014	D	108,7	110,1	108,1	111,8	124,5	128,3	111,9	117,9	114,6	113,1	111,5	104,5
2015	D	108,3	109,4	105,1	106,3	126,6	130,3	117,2	124,3	117,3	112,5	115,9	101,4
2016	D	107,8	109,4	105,5	106,9	132,5	136,0	125,3	134,5	122,7	117,6	111,8	105,3
2012	Januar	58,0	54,5	52,1	47,0	71,5	71,6	77,4	77,8	85,3	82,8	93,5	90,7
	Februar	47,2	42,3	51,3	48,3	63,9	62,8	95,1	96,6	93,4	92,6	118,1	109,8
	März	119,9	119,8	108,1	109,2	117,5	118,5	111,6	112,7	115,5	114,4	157,3	146,8
	April	117,0	117,2	114,8	118,6	120,9	123,8	105,1	105,8	103,0	100,7	124,6	114,9
	Mai	124,8	125,3	133,2	139,0	130,3	134,0	111,4	113,4	117,8	116,9	128,8	125,9
	Juni	128,6	130,4	138,7	144,9	136,6	140,1	119,7	120,3	126,9	128,4	148,7	117,1
	Juli	129,7	133,9	140,6	148,8	146,5	150,3	119,1	120,9	119,1	120,3	117,2	114,4
	August	123,1	127,9	136,0	142,0	133,9	138,7	111,7	113,9	117,6	119,3	106,5	87,4
	September	121,4	124,8	136,8	141,4	130,2	134,5	123,0	125,7	114,0	116,2	125,4	125,8
	Oktober	129,8	132,1	141,7	145,7	137,2	140,6	124,8	127,1	128,2	129,1	122,9	104,8
	November	119,0	120,8	119,8	123,2	126,8	130,9	128,6	131,3	128,2	131,0	123,1	104,3
	Dezember	50,2	49,5	46,9	44,0	74,2	76,2	117,7	118,0	132,3	140,9	124,8	119,4
2013	Januar	49,4	45,5	38,8	35,7	64,2	64,2	83,9	85,5	90,9	88,7	93,3	84,4
	Februar	60,8	57,0	51,1	49,7	73,5	73,6	92,6	93,8	92,8	91,0	106,3	98,4
	März	84,8	82,9	76,3	76,7	99,2	100,9	106,4	107,5	112,3	114,7	126,6	112,1
	April	125,9	128,9	119,0	123,3	128,5	132,0	113,3	113,9	110,8	109,9	143,2	129,1
	Mai	121,9	125,3	125,9	130,0	129,3	133,1	106,6	108,3	113,1	112,9	117,1	103,8
	Juni	126,7	129,8	135,4	141,7	137,4	141,6	119,6	122,5	120,5	120,6	127,1	113,0
	Juli	141,4	148,6	149,6	158,6	157,8	164,4	124,2	128,4	120,5	120,3	113,5	110,4
	August	122,4	127,8	134,5	142,1	139,5	145,8	106,1	110,2	116,4	115,2	98,6	83,2
	September	128,7	134,4	138,9	144,8	141,2	146,8	126,3	129,8	123,1	125,7	123,2	107,2
	Oktober	130,4	133,2	145,9	149,4	142,4	147,2	134,7	140,8	124,6	124,2	103,8	95,9
	November	115,0	117,9	114,3	118,8	132,7	138,5	129,4	133,2	126,1	127,3	109,9	91,4
	Dezember	67,3	68,3	62,3	62,9	85,8	89,0	121,6	126,7	136,5	136,9	118,9	98,1
2014	Januar	66,0	64,7	56,7	54,2	79,6	81,0	86,5	88,8	87,4	86,2	84,4	73,8
	Februar	85,4	85,4	73,4	76,0	92,9	94,8	99,6	103,4	96,8	94,3	96,1	90,9
	März	108,4	109,4	104,4	109,5	120,3	123,4	109,3	114,6	112,2	111,0	127,2	128,7
	April	118,2	121,3	120,5	126,6	129,5	134,1	113,1	118,7	110,6	109,1	109,3	110,3
	Mai	122,4	123,3	124,9	132,2	134,5	138,3	109,4	116,6	109,7	108,5	118,5	121,9
	Juni	118,8	121,3	126,2	130,7	134,8	139,3	113,9	117,2	114,1	113,0	121,3	111,3
	Juli	130,3	136,7	139,4	146,0	152,7	158,0	124,7	133,1	126,2	125,7	117,0	109,2
	August	108,7	112,0	114,1	118,7	129,5	133,4	94,7	102,4	114,3	115,6	88,6	74,0
	September	130,0	132,6	136,8	141,2	148,4	153,7	123,9	132,6	121,4	118,2	121,1	115,2
	Oktober	128,2	128,7	135,0	138,6	147,6	151,6	124,0	130,3	122,6	118,7	108,9	115,0
	November	113,7	114,3	105,0	108,8	129,0	133,4	123,8	128,0	127,3	128,4	107,3	92,9
	Dezember	74,7	71,9	60,2	58,6	95,2	98,0	120,2	129,3	132,4	128,4	138,7	110,2
2015	Januar	58,3	54,1	42,5	39,3	71,7	72,7	79,5	84,8	80,3	76,3	79,6	80,1
	Februar	68,0	65,0	54,0	50,4	84,7	86,5	95,8	101,3	92,9	88,5	96,1	95,7
	März	115,7	115,3	107,1	108,3	127,1	128,9	117,9	125,8	117,4	108,4	145,9	132,5
	April	118,9	120,2	111,9	114,2	133,7	137,6	110,8	118,6	112,8	106,2	130,3	117,3
	Mai	112,5	113,4	114,7	116,8	127,6	132,1	102,4	109,0	107,2	102,0	115,0	108,6
	Juni	133,4	134,5	136,4	140,1	150,5	154,3	122,2	130,2	126,1	118,1	143,3	123,6
	Juli	132,5	137,5	137,8	142,6	152,7	158,4	129,8	136,0	125,4	120,4	127,8	103,9
	August	111,0	114,6	112,7	115,3	130,5	135,4	113,5	121,7	115,3	114,3	100,5	74,1
	September	129,9	132,1	135,2	137,2	150,5	154,5	130,8	138,8	122,7	120,7	98,1	98,2
	Oktober	130,8	132,2	131,7	134,4	151,4	156,7	130,3	136,5	128,1	120,7	114,0	99,9
	November	118,4	120,1	110,5	112,0	138,0	142,6	136,8	144,4	132,0	131,5	114,7	92,1
	Dezember	69,6	73,3	66,8	65,1	100,7	103,9	136,2	144,2	147,3	142,8	125,3	90,6
2016	Januar	48,4	44,4	40,9	35,7	71,7	71,9	78,6	83,3	83,1	78,3	74,4	72,7
	Februar	83,8	82,9	71,6	70,9	106,9	108,7	114,7	123,1	104,6	97,5	115,9	93,7
	März	105,2	105,8	103,3	105,7	125,7	127,5	123,1	132,2	124,4	117,1	125,0	117,9
	April	124,1	126,7	122,6	125,8	145,3	148,3	125,1	133,8	123,7	117,8	124,0	110,7
	Mai	115,1	115,6	118,4	121,9	139,3	143,3	118,9	129,0	121,7	113,7	109,4	120,5
	Juni	132,5	134,5	133,0	137,1	161,5	165,9	143,5	149,3	140,8	135,8	125,1	117,2
	Juli	120,2	124,4	122,7	126,3	147,7	152,3	125,5	134,8	118,4	114,0	99,0	106,7
	August	119,2	125,0	124,0	128,9	148,3	153,9	119,3	131,1	125,6	120,1	100,1	88,0
	September	132,9	135,9	134,6	136,0	157,3	162,4	139,6	150,5	133,0	130,2	121,2	112,7
	Oktober	115,4	119,2	120,2	122,0	143,8	147,1	130,1	141,6	120,6	115,5	99,6	103,8
	November	119,8	122,7	111,4	111,8	140,3	144,0	140,0	151,2	136,7	132,8	131,8	110,1
	Dezember	76,4	76,1	63,5	60,9	102,6	106,6	145,2	154,4	140,3	138,0	115,5	109,4
2017	Januar	50,4	46,3	39,9	34,1	71,1	71,1	98,8	107,6	94,3	90,7	98,1	88,9

Siehe Fachserie 4, Reihe 2.2.

* Wertindex: Angaben in jeweiligen Preisen. Die Zahlen für den jeweils letzten Berichtszeitraum gelten als vorläufig.

Abweichungen gegenüber früher veröffentlichten Zahlen ergeben sich durch nachfolgende Berichtigungen.

Statistisches Bundesamt, Ausgewählte Zahlen Bau, 01/2017

Ergänzende Angaben für die Bauwirtschaft
 8 Indizes für das Produzierende Gewerbe
 8.2 Index des Umsatzes im Verarbeitenden Gewerbe *

Volumenindex 2010 = 100

Deutschland

Jahr Monat	Herstellung von Zement		Herstellung von Ziegeln und sonstiger Baukeramik		Herstellung von Erzeugnissen aus Beton, Zement und Gips		Herstellung von Konstruktionsteilen, Fertigbauteilen, Ausbauelementen und Fertigteil- bauten aus Holz		Stahl- und Leichtmetallbau		Herstellung von Bergwerks-, Bau- und Baustoffmaschinen		
	23.51		23.32		23.6		16.23		25.1		28.92		
	ins- gesamt	dar. Inland	ins- gesamt	dar. Inland	ins- gesamt	dar. Inland	ins- gesamt	dar. Inland	ins- gesamt	dar. Inland	ins- gesamt	dar. Inland	
2013	D	102,6	104,5	97,7	100,1	110,5	113,3	107,6	110,5	111,1	110,3	109,0	96,7
2014	D	105,4	106,6	95,4	98,3	114,6	117,4	103,0	108,3	109,9	107,9	104,6	97,6
2015	D	104,5	105,5	91,0	91,7	115,1	117,8	106,7	112,8	112,0	106,6	107,5	93,8
2016	D	104,4	106,1	90,4	91,0	119,7	121,9	112,2	119,8	117,4	111,2	103,2	96,9
2012	Januar	57,7	54,6	48,2	44,7	68,9	68,6	75,1	75,3	82,0	78,9	90,7	87,6
	Februar	46,5	41,9	47,5	45,8	61,2	59,7	92,4	93,7	89,5	88,0	114,3	105,9
	März	118,6	118,9	98,8	101,8	112,3	112,7	108,5	109,4	110,8	108,6	151,5	141,5
	April	115,1	115,6	104,7	110,0	114,9	117,2	102,1	102,7	98,7	95,6	119,6	109,7
	Mai	122,4	123,4	121,4	128,8	123,9	126,9	108,0	109,8	112,8	110,7	123,4	120,1
	Juni	126,4	128,8	126,4	134,3	129,9	132,7	116,3	116,8	121,5	121,7	142,4	111,6
	Juli	127,2	132,1	128,1	137,5	139,4	142,4	115,7	117,4	114,2	114,1	112,0	109,0
	August	120,6	126,0	124,1	131,3	127,6	131,6	108,6	110,6	112,6	113,1	101,8	83,3
	September	118,9	122,9	125,0	130,8	123,8	127,3	119,3	122,0	109,0	110,2	119,9	119,9
	Oktober	127,2	130,1	129,8	134,8	130,3	133,0	121,1	123,0	122,6	122,4	117,6	100,0
	November	116,5	118,8	109,8	114,0	120,9	124,2	124,9	127,2	123,0	124,7	117,8	99,5
	Dezember	49,2	48,7	42,6	40,7	70,7	72,2	114,3	114,2	126,7	134,1	119,3	113,8
2013	Januar	48,4	44,6	35,5	32,7	60,2	59,7	80,3	82,1	87,3	84,3	88,7	80,2
	Februar	59,4	55,6	46,3	45,1	68,9	68,4	88,7	90,0	89,1	86,5	101,0	93,4
	März	82,5	80,5	68,8	69,2	92,2	93,1	101,6	103,0	107,9	109,3	119,9	106,4
	April	122,3	125,3	107,8	111,2	119,2	121,6	107,8	108,5	106,4	104,6	135,6	122,1
	Mai	117,6	120,8	113,7	116,8	119,5	122,3	101,5	103,1	108,4	107,4	111,1	98,2
	Juni	122,3	125,2	123,3	127,3	127,2	130,1	113,6	116,3	115,5	114,7	120,4	106,9
	Juli	136,6	143,4	136,3	142,8	145,7	150,9	117,4	121,2	115,6	114,8	107,5	104,4
	August	117,7	122,8	122,2	127,9	129,0	134,2	100,2	104,0	112,2	110,2	93,3	78,7
	September	123,9	129,3	126,0	130,5	130,6	135,1	118,8	122,2	118,4	120,4	116,6	101,3
	Oktober	125,4	128,0	132,2	134,6	131,8	135,4	126,4	132,2	119,8	118,7	98,1	90,4
	November	110,5	113,2	103,4	107,0	122,7	127,3	121,5	125,1	121,2	121,6	103,8	86,2
	Dezember	64,6	65,6	56,3	56,6	79,5	81,9	113,3	118,1	131,5	130,9	112,2	92,5
2014	Januar	64,0	62,7	51,0	48,4	74,0	74,7	80,2	82,3	84,0	82,5	79,4	69,2
	Februar	82,7	82,7	65,7	67,6	85,9	87,2	91,8	95,2	92,9	90,1	90,3	85,2
	März	105,2	106,2	92,7	96,5	110,7	112,9	100,7	105,4	107,7	106,0	119,6	120,6
	April	114,4	117,2	106,1	111,2	119,1	122,8	104,1	109,1	106,1	104,3	102,5	103,2
	Mai	119,1	119,9	110,2	116,2	123,9	126,6	101,0	107,6	105,4	103,8	111,1	113,9
	Juni	114,7	117,0	111,2	114,8	124,0	127,4	104,7	107,7	109,3	107,7	113,7	104,0
	Juli	126,2	132,3	122,6	128,2	140,3	144,3	114,8	122,2	121,0	119,9	109,5	101,9
	August	105,2	108,5	100,5	104,2	119,0	122,0	87,0	93,9	109,8	110,4	83,0	69,1
	September	126,1	128,4	120,8	124,0	136,5	140,5	113,6	121,2	116,1	112,3	113,3	107,4
	Oktober	124,3	124,6	119,0	121,6	135,6	138,5	113,9	119,3	117,4	112,8	101,9	107,2
	November	110,2	110,6	92,5	95,4	118,5	121,8	113,8	117,5	121,9	122,2	100,7	86,6
	Dezember	72,4	69,6	52,9	51,4	87,3	89,6	110,5	118,5	127,3	122,4	130,5	102,8
2015	Januar	56,4	52,2	37,1	34,0	66,2	66,7	72,5	77,1	76,7	72,4	74,3	74,4
	Februar	65,7	62,8	47,0	43,6	77,6	78,8	87,5	92,2	88,7	84,0	89,4	88,8
	März	111,8	111,3	93,3	93,9	115,9	117,0	107,7	114,6	112,3	102,9	135,5	122,9
	April	115,0	116,2	96,7	98,4	121,5	124,4	101,1	108,0	107,6	100,5	120,6	108,6
	Mai	108,6	109,3	99,2	100,7	115,9	119,2	93,4	99,1	102,2	96,5	106,4	100,5
	Juni	128,7	129,8	118,0	120,8	136,5	139,2	111,2	118,0	120,3	111,6	132,8	114,3
	Juli	127,9	132,8	119,0	122,9	138,7	143,2	118,1	123,3	119,4	113,6	118,2	96,0
	August	107,0	110,6	97,3	99,4	118,5	122,3	103,2	110,2	109,7	107,9	93,4	68,5
	September	125,1	127,2	117,0	118,4	136,6	139,6	119,0	125,8	116,9	114,1	91,0	90,7
	Oktober	126,0	127,4	113,9	116,0	137,5	141,3	118,7	123,9	122,2	114,1	105,7	92,2
	November	114,0	115,6	95,3	96,5	125,2	128,5	124,7	131,0	125,9	124,7	106,2	85,0
	Dezember	67,3	70,9	57,7	56,1	91,4	93,7	123,7	130,5	141,6	136,3	116,5	83,6
2016	Januar	46,6	42,9	35,3	30,6	65,5	65,1	71,1	75,0	80,0	74,8	68,9	66,9
	Februar	80,8	80,1	61,6	60,8	97,1	97,9	103,6	110,7	101,0	93,2	107,6	86,2
	März	101,6	102,4	88,2	90,0	113,9	114,7	111,0	118,6	120,1	111,8	115,5	108,4
	April	120,1	122,8	104,4	107,0	131,4	133,1	112,1	119,1	119,4	112,4	114,7	101,8
	Mai	111,3	112,0	101,0	103,7	125,8	128,5	106,2	114,6	117,1	108,0	101,2	110,9
	Juni	128,0	130,1	113,3	116,6	145,5	148,2	128,4	132,6	135,1	128,7	115,3	107,9
	Juli	116,6	120,5	105,0	107,4	133,2	136,3	112,3	119,8	112,8	107,5	91,2	98,2
	August	115,5	121,1	106,3	109,6	133,4	137,6	106,5	116,5	119,6	113,1	92,5	81,0
	September	129,2	132,0	115,5	115,5	141,5	145,0	124,9	133,8	126,5	122,5	111,8	103,7
	Oktober	112,4	115,8	103,3	103,6	129,8	131,7	116,0	125,5	114,5	108,7	91,8	95,5
	November	116,5	119,2	95,8	95,0	126,6	128,9	124,7	134,0	129,6	124,8	121,4	101,3
	Dezember	74,1	73,9	54,7	51,7	92,6	95,5	129,3	136,9	132,8	129,4	106,1	100,6
2017	Januar	49,0	45,1	34,4	28,7	64,6	64,0	87,5	94,9	88,3	84,4	90,0	81,4

Siehe Fachserie 4, Reihe 2.2.

* Volumenindex: Preisbereinigte Angaben. Die Zahlen für den jeweils letzten Berichtszeitraum gelten als vorläufig.

Abweichungen gegenüber früher veröffentlichten Zahlen ergeben sich durch nachfolgende Berichtigungen.

Statistisches Bundesamt, Ausgewählte Zahlen Bau, 01/2017

Ergänzende Angaben für die Bauwirtschaft
8 Indizes für das Produzierende Gewerbe
8.3 Produktionsindex für das Produzierende Gewerbe
Originalwert 2010 = 100
Deutschland

Jahr Monat	Produzierendes Gewerbe Abschnitte B - D u. F der WZ 2008	Darunter					
		Gewinnung von Steinen und Erden, sonstiger Bergbau	Verarbeitendes Gewerbe	Bauhauptgewerbe			
				zusammen	Hochbau- leistungen	Tiefbau- leistungen	
2013	D	106,0	83,4	107,2	113,5	115,5	110,2
2014	D	107,6	82,1	109,3	119,3	121,1	116,3
2015	D	108,8	78,1	110,5	119,4	120,9	116,9
2016	D	110,0	71,8	112,1	120,9	122,7	117,9
2012	Januar	97,5	95,8	100,3	75,2	82,6	63,1
	Februar	102,1	94,9	105,9	64,0	70,7	53,0
	März	116,1	113,8	118,4	115,2	118,2	110,2
	April	101,6	96,9	102,5	114,2	114,8	113,2
	Mai	106,6	94,2	108,0	123,4	124,3	122,0
	Juni	108,5	93,2	110,0	124,5	125,4	123,0
	Juli	108,6	96,1	109,5	129,9	130,4	129,2
	August	104,0	94,9	104,1	125,6	125,3	126,0
	September	106,6	93,1	107,6	124,3	123,9	125,0
	Oktober	112,7	93,8	112,9	132,5	132,2	133,1
	November	113,3	90,0	113,7	128,1	128,3	127,7
	Dezember	96,1	74,4	94,6	76,9	80,7	70,6
2013	Januar	96,2	76,2	99,2	65,9	73,6	53,2
	Februar	97,1	73,0	100,4	70,5	77,2	59,4
	März	106,2	88,1	108,6	90,8	96,1	82,1
	April	109,2	90,6	110,6	129,6	130,9	127,6
	Mai	101,9	82,5	103,2	121,2	122,6	119,0
	Juni	108,1	82,6	110,0	129,2	129,7	128,3
	Juli	110,7	96,2	111,2	141,3	141,6	140,9
	August	101,1	88,2	101,0	126,3	126,1	126,5
	September	111,1	84,2	112,5	133,8	133,7	134,0
	Oktober	114,2	87,8	114,8	135,3	134,5	136,5
	November	113,8	80,5	114,9	127,1	126,6	128,0
	Dezember	101,8	70,5	100,4	91,1	93,4	87,3
2014	Januar	99,3	83,0	102,3	82,5	90,2	70,0
	Februar	102,7	76,2	106,2	91,5	97,8	81,2
	März	111,4	82,8	114,5	114,5	117,8	109,0
	April	107,3	84,2	109,4	127,5	128,6	125,7
	Mai	105,9	82,3	108,0	125,3	126,3	123,7
	Juni	105,7	80,2	107,7	126,9	127,7	125,6
	Juli	114,1	84,0	116,2	141,6	142,9	139,5
	August	95,8	81,3	95,9	119,8	119,5	120,4
	September	115,4	87,9	117,7	140,9	140,9	141,0
	Oktober	115,7	87,6	116,7	138,6	138,0	139,7
	November	112,4	81,9	113,5	127,8	127,3	128,7
	Dezember	104,9	74,0	103,9	94,7	96,7	91,4
2015	Januar	96,0	79,9	98,7	79,3	86,8	67,0
	Februar	101,3	83,1	104,8	82,7	88,8	72,8
	März	117,0	94,4	120,0	118,7	121,0	114,8
	April	108,0	85,4	109,8	126,8	127,0	126,6
	Mai	100,6	75,6	102,3	117,5	117,8	117,1
	Juni	114,5	78,3	117,4	135,6	135,7	135,5
	Juli	114,9	81,6	116,7	138,8	138,3	139,7
	August	98,8	71,7	98,9	119,9	119,0	121,5
	September	115,7	74,4	117,9	139,2	138,2	140,9
	Oktober	116,3	76,7	117,4	140,7	140,7	140,6
	November	116,1	74,5	117,1	134,6	135,6	132,9
	Dezember	106,0	61,5	105,0	99,0	102,2	93,8
2016	Januar	95,4	66,3	98,2	76,0	84,8	61,7
	Februar	106,9	70,3	110,7	95,6	101,7	85,6
	März	113,6	77,0	116,9	114,9	117,8	110,2
	April	112,5	79,3	115,3	130,2	130,1	130,4
	Mai	104,7	76,5	106,6	122,4	123,3	121,0
	Juni	118,4	76,9	121,9	140,2	141,0	138,8
	Juli	106,1	71,5	107,3	129,1	129,4	128,5
	August	107,2	72,7	108,4	132,3	131,5	133,5
	September	117,4	71,6	120,1	139,6	139,0	140,5
	Oktober	110,1	67,7	111,1	128,7	128,7	128,8
	November	120,0	69,2	121,7	139,4	139,9	138,6
	Dezember	108,1	63,0	107,3	101,8	104,7	97,0
2017	Januar	101,2	68,7	104,8	77,8	88,6	60,1

Siehe Fachserie 4, Reihe 2.1.

Ergänzende Angaben für die Bauwirtschaft

9 Produzierendes Gewerbe

Produktion ausgewählter Erzeugnisse *

Deutschland

Vierteljahr	Baumaschinen							
	Betonpumpen	Turmdrehkrane	Straßenwalzen u.a. Bodenverdichter, selbstfahrend	Frontschaufellader, selbstfahrend	Bagger mit um 360 Grad drehbarem Oberwagen	andere Bagger Schürf- u. a. Schaufellader usw.	andere Maschinen, Apparate und Geräte zur Erdbewegung, usw.	Beton- und Mörtelmischmaschinen, Maschinen zum mischen mineralischen St. usw.
	St							
2011 3. Vj ..	.	204	6 131	3 175	.	.	33 567	22 183
4. Vj ..	.	178	4 952	3 357	.	.	31 993	11 548
2012 1. Vj ..	.	210	5 921	3 842	.	.	33 678	17 473
2. Vj ..	.	266	6 023	3 614	.	.	.	17 589
3. Vj ..	.	210	5 125	2 379	.	.	.	15 292
4. Vj ..	.	192	4 101	2 122	.	.	.	11 730
2013 1. Vj ..	.	206	4 868	2 597	.	.	.	13 667
2. Vj ..	.	219	6 159	3 120	.	.	.	14 766
3. Vj ..	.	212	5 751	2 497	.	.	.	14 021
4. Vj ..	.	181	5 131	2 122	.	.	.	10 614
2014 1. Vj ..	.	167	6 092	2 824	.	64	.	11 539
2. Vj ..	.	208	7 235	3 575	.	59	.	5 498
3. Vj ..	.	183	6 191	3 080	.	61	.	2 094
4. Vj ..	.	160	5 148	3 021	.	64	.	1 324
2015 1. Vj ..	.	199	6 851	3 286	.	61	.	1 933
2. Vj ..	.	236	7 091	3 429	.	66	.	2 243
3. Vj ..	.	224	5 943	2 516	.	73	.	1 825
4. Vj ..	.	212	4 786	2 383	.	.	.	1 831
2016 1. Vj ..	.	223	6 568	2 896	.	.	.	1 792
2. Vj ..	.	267	7 686	3 397	.	.	.	1 995
3. Vj ..	.	209	5 974	2 581	.	.	.	1 906

Vierteljahr	Baustoffe							
	natürliche Sande ¹	Kies, Feldsteine, Feuerstein (Flintstein) und Kiesel ¹	bituminöse Mischungen auf der Grundlage von Naturasphalt, Naturbitumen u.ä.	Mauerziegel für Mauerwerkskonstruktionen, Ziegel für Boden- und Straßenbeläge	Dachziegel aus keramischen Stoffen, geformte Bauteile für die Verwendung als Dacheindeckung mit überlappender Verlegung auf geneigten Dächern	keramische Rohre, Rohrleitungen, Rinnen, Rohrform-, Rohrverschluß- und Rohrverbindungsstücke	unglasierte und glasierte keramische Fliesen, Würfel, Steinchen, Boden- und Wandplatten	Portlandzement, Tonerdezement und anderer Zement
	1 000 t		1 000 m ³		Mill. St	1 000 t	1 000 m ²	1 000 t
2011 3. Vj ..	23 386	27 009	2 004	2 184	209	40	14 394	9 575
4. Vj ..	19 809	21 659	1 665	1 889	188	35	13 570	8 404
2012 1. Vj ..	13 100	12 830	403	1 095	170	39	14 641	5 575
2. Vj ..	21 627	23 750	1 426	2 119	197	42	15 595	9 233
3. Vj ..	22 156	24 895	1 825	2 224	182	41	14 140	9 374
4. Vj ..	18 462	20 638	1 474	1 644	151	40	13 864	7 743
2013 1. Vj ..	10 524	10 601	211	1 059	131	35	13 904	4 756
2. Vj ..	21 123	23 640	1 247	2 052	176	41	14 722	8 886
3. Vj ..	22 596	26 258	1 824	2 057	191	42	13 958	9 363
4. Vj ..	19 064	21 168	1 611	1 933	148	39	13 288	7 923
2014 1. Vj ..	15 610	14 666	517	1 097	145	.	14 171	6 148
2. Vj ..	22 100	21 964	1 238	2 070	191	.	.	8 741
3. Vj ..	22 817	23 386	1 803	2 117	183	.	13 412	8 959
4. Vj ..	19 417	20 394	1 352	1 685	141	.	12 439	7 869
2015 1. Vj ..	14 139	13 317	358	946	123	.	12 353	5 698
2. Vj ..	20 698	21 560	1 197	2 070	177	.	13 223	8 651
3. Vj ..	21 419	23 042	1 567	2 026	176	.	12 211	8 822
4. Vj ..	19 020	20 457	1 387	1 821	150	.	11 852	7 990
2016 1. Vj ..	13 498	13 854	394	1 206	128	.	12 094	5 858
2. Vj ..	21 812	23 608	1 249	2 038	171	34	13 059	9 145
3. Vj ..	21 820	24 525	1 837	2 088	167	22	12 278	9 259

Siehe Fachserie 4, Reihe 3.1.

* Produktion der Betriebe von Unternehmen mit 20 tätigen Personen und mehr (einschl. Produzierendes Handwerk); Systematisches Güterverzeichnis für Produktionsstatistiken, Ausgabe 2009.

1 Produktion der Betriebe von Unternehmen mit 10 tätigen Personen und mehr.

Ergänzende Angaben für die Bauwirtschaft
 9 Produzierendes Gewerbe
 Produktion ausgewählter Erzeugnisse *
 Deutschland

Vierteljahr	noch Baustoffe				Betonzeugnisse, vorgefertigte Bauelemente aus Zement, Beton oder Kunststoff				
	Gipskartonplatten gem. DIN 18180	Frischbeton (Transportbeton) ¹	Werk-Trocken-Mörtel	Mehrschichten-Isolierverglasungen	Baublöcke und Mauersteine aus Zement, Beton oder Kalksandstein (Kunststein)	Dachsteine aus Beton	großformatige Wandbauteile (Wandtafeln) und Deckentafeln, Lärmschutzwände	Rohre aus Beton Zement und Kunststoff (Kalksandstein)	
	1 000 m ²	1 000 m ³	1 000 t	1 000 m ²	1 000 m ³	Mill. St	1 000 m ²	1 000 t	
2011 3. Vj ...	60 995	10 370	2 996	7 020	2 284	54	10 215	574	
4. Vj ...	56 008	8 797	2 130	6 388	.	48	8 893	475	
2012 1. Vj ...	63 211	5 525	2 032	5 186	.	47	6 066	336	
2. Vj ...	55 334	9 605	3 235	6 121	2 142	60	9 683	511	
3. Vj ...	58 184	10 314	3 305	6 611	2 225	45	10 163	521	
4. Vj ...	50 440	8 455	1 976	6 157	.	49	8 699	432	
2013 1. Vj ...	54 941	4 720	1 445	4 527	1 172	39	5 490	266	
2. Vj ...	53 285	9 941	3 048	5 755	2 287	51	9 865	489	
3. Vj ...	55 658	10 716	3 179	6 520	2 356	54	10 977	524	
4. Vj ...	50 408	9 032	2 289	6 006	1 908	45	9 408	441	
2014 1. Vj ...	58 333	6 535	2 243	4 819	1 640	47	7 548	365	
2. Vj ...	52 910	9 243	2 974	5 525	2 146	56	9 646	457	
3. Vj ...	55 290	10 083	2 841	5 988	2 210	48	10 195	488	
4. Vj ...	51 543	8 671	2 225	5 529	1 771	38	9 123	422	
2015 1. Vj ...	56 307	6 095	1 618	4 529	1 542	41	6 657	324	
2. Vj ...	52 674	9 225	2 404	5 533	2 221	50	9 593	461	
3. Vj ...	59 397	10 146	2 342	6 185	2 288	45	10 337	454	
4. Vj ...	56 230	9 227	1 748	5 794	1 973	39	9 681	401	
2016 1. Vj ...	59 250	6 472	1 613	4 829	1 560	37	7 251	287	
2. Vj ...	59 125	10 317	2 400	5 790	2 345	52	10 729	469	
3. Vj ...	56 837	10 981	2 296	5 982	2 367	48	11 242	451	

Vierteljahr	Eisen- und Stahlbaukonstruktionen		Ausbauelemente aus Eisen, Stahl oder Aluminium	Bautischler- und Zimmermannsarbeiten aus Holz			Türen, Fenster und deren Rahmen, Verkleidungen und Schwellen; Fensterläden, Jalousien u.ä. Waren und Teile dafür, aus Kunststoffen
	vorgefertigte Gebäude, aus Eisen oder Stahl	Türme und Gittermaste, aus Eisen oder Stahl		Fenster, Fenstertüren, Rahmen und Verkleidungen dafür, Türen u. Türrahmen, -verkleidungen und -schwelle, aus Holz	Parkettböden	Verschalungen für Betonarbeiten	
	t	t	1 000 St	1 000 m ²	1 000 m ²	1000 St	
2011 3. Vj ...	141 083	63 863	1 926	3 357	2 255	4 953	9 864
4. Vj ...	153 746	79 694	1 820	3 378	2 333	3 985	9 194
2012 1. Vj ...	107 789	61 742	1 608	3 361	2 639	4 296	6 339
2. Vj ...	104 684	70 875	1 719	3 224	2 566	4 755	7 271
3. Vj ...	117 121	81 726	1 823	3 335	2 353	3 928	7 285
4. Vj ...	121 803	133 490	1 768	3 486	2 494	3 081	6 937
2013 1. Vj ...	88 336	100 825	1 496	3 209	2 501	3 714	5 793
2. Vj ...	108 471	118 732	1 674	3 395	2 560	4 878	7 473
3. Vj ...	122 767	89 893	1 927	3 339	2 372	4 564	7 888
4. Vj ...	133 850	81 692	1 798	3 406	2 626	3 645	7 766
2014 1. Vj ...	92 994	59 871	1 674	3 422	2 501	4 386	6 580
2. Vj ...	102 446	72 185	1 739	3 396	1 861	4 422	7 522
3. Vj ...	114 634	84 684	1 841	3 428	1 835	4 845	7 499
4. Vj ...	130 505	78 531	1 741	3 343	1 781	4 400	7 139
2015 1. Vj ...	108 305	56 986	1 515	3 461	1 737	4 687	5 595
2. Vj ...	97 916	74 936	1 738	3 395	1 997	4 950	8 055
3. Vj ...	103 069	87 937	1 875	3 433	1 760	5 232	8 242
4. Vj ...	121 453	77 989	1 777	3 485	1 912	4 843	7 669
2016 1. Vj ...	91 378	92 999	1 655	3 592	1 953	4 462	7 254
2. Vj ...	107 529	116 281	1 917	3 767	2 085	4 055	7 855
3. Vj ...	104 163	93 075	1 900	3 586	1 769	3 856	7 537

Siehe Fachserie 4, Reihe 2.1 und Reihe 3.

* Produktion der Betriebe von Unternehmen mit 20 tätigen Personen und mehr (einschl. Produzierendes Handwerk); Systematisches Güterverzeichnis für Produktionsstatistiken, Ausgabe 2002.

1 Produktion der Betriebe von Unternehmen mit 10 tätigen Personen und mehr.

Ergänzende Angaben für die Bauwirtschaft
 10 Bergbau und Gewinnung von Steinen und Erden, Verarbeitendes Gewerbe *
 Beschäftigung und Umsatz
 Deutschland

Jahr Monat	Betriebe	Tätige Personen	Geleistete Arbeits- stunden	Entgelte	Umsatz ¹ insgesamt
	Anzahl		1000	Mill. EUR	
Insgesamt					
2015 D	22 655	5 393 001	8 303 287	266 652,4	1 688 492,2
2016 D	22 771	5 433 221	8 354 214	273 557,3	1 689 905,2
2016 Januar	22 539	5 391 368	670 494	21 335,6	119 713,7
Februar	22 773	5 406 815	720 303	20 777,3	137 664,2
März	22 858	5 417 437	721 788	21 833,1	147 147,9
April	22 855	5 410 632	727 967	23 775,0	144 043,3
Mai	22 828	5 411 867	654 917	24 090,5	135 411,4
Juni	22 819	5 418 298	735 894	24 272,8	152 254,1
Juli	22 802	5 433 410	675 688	22 286,9	131 831,0
August	22 782	5 460 677	675 748	21 330,1	134 031,2
September	22 771	5 475 814	720 417	21 281,5	152 020,6
Oktober	22 757	5 462 588	684 489	21 630,1	139 524,6
November	22 742	5 463 250	739 938	28 458,6	153 019,1
Dezember	22 726	5 446 493	626 571	22 485,8	143 244,0
2017 Januar	22 588	5 440 206	708 670	22 083,2	132 595,5
Gewinnung von Steinen und Erden, sonstiger Bergbau					
2015 D	91	10 390	17 192	458,2	2 044,2
2016 D	91	10 133	16 836	448,3	1 951,5
2016 Januar	90	9 781	1 265	33,2	154,3
Februar	91	9 883	1 358	34,2	148,2
März	92	10 083	1 416	35,4	166,4
April	92	10 081	1 456	38,5	168,5
Mai	92	10 092	1 358	35,3	156,2
Juni	92	10 186	1 472	41,2	171,6
Juli	91	10 125	1 400	36,5	164,5
August	92	10 419	1 463	36,2	169,9
September	92	10 444	1 474	36,3	177,5
Oktober	91	10 201	1 385	36,1	165,2
November	91	10 194	1 471	48,7	174,7
Dezember	91	10 106	1 318	36,7	134,5
2017 Januar	90	9 944	1 344	35,7	180,2
Verarbeitendes Gewerbe					
2015 D	22 513	5 353 609	8 246 743	264 568,9	1 681 250,4
2016 D	22 632	5 398 234	8 302 775	271 667,6	1 683 842,8
2016 Januar	22 401	5 354 619	665 991	21 186,4	119 190,6
Februar	22 634	5 371 169	715 856	20 611,5	137 170,6
März	22 718	5 381 754	717 300	21 677,0	146 630,2
April	22 715	5 375 216	723 402	23 610,4	143 553,8
Mai	22 688	5 376 655	650 814	23 925,9	134 953,0
Juni	22 679	5 383 210	731 415	24 123,5	151 777,9
Juli	22 663	5 398 699	671 640	22 143,2	131 352,6
August	22 642	5 425 793	671 507	21 189,2	133 556,7
September	22 631	5 441 091	716 109	21 137,7	151 530,6
Oktober	22 618	5 428 389	680 486	21 447,3	139 008,6
November	22 603	5 429 261	735 540	28 275,9	152 456,4
Dezember	22 589	5 412 947	622 715	22 339,5	142 661,7
2017 Januar	22 450	5 406 132	704 213	21 940,9	132 017,1
Ziegelei, Herstellung von sonstiger Baukeramik (23.32)					
2015 D	53	6 139	10 040	258,8	1 088,0
2016 D	54	6 184	9 908	271,3	1 092,0
2016 Januar	52	5 988	715	22,6	36,1
Februar	54	6 098	793	20,9	62,1
März	55	6 184	850	21,7	90,1
April	54	6 176	857	21,0	105,8
Mai	54	6 196	823	21,5	101,7
Juni	54	6 207	880	23,1	114,8
Juli	54	6 198	840	22,0	106,2
August	54	6 215	842	21,6	106,3
September	54	6 259	854	21,2	116,1
Oktober	54	6 252	825	20,7	102,9
November	54	6 248	864	30,7	95,4
Dezember	54	6 185	765	24,3	54,8
2017 Januar	53	6 233	789	21,7	35,1

Siehe Fachserie 4, Reihe 4.1.

* Ergebnisse für Betriebe von Unternehmen des Produzierenden Gewerbes mit im allgemeinen 20 tätigen Personen und mehr

1 Ohne Umsatzsteuer.

Statistisches Bundesamt, Ausgewählte Zahlen Bau, 01/2017

Ergänzende Angaben für die Bauwirtschaft
 10 Bergbau und Gewinnung von Steinen und Erden, Verarbeitendes Gewerbe *
 Beschäftigung und Umsatz
 Deutschland

Jahr Monat	Betriebe	Tätige Personen	Geleistete Arbeits- stunden	Entgelte	Umsatz ¹ insgesamt
	Anzahl		1000	Mill. EUR	
Herstellung von Zement, Kalk und gebranntem Gips (23.5)					
2015 D	64	10 671	16 848	560,0	3 092,4
2016 D	65	10 562	16 627	575,9	3 082,7
2016 Januar	64	10 504	1 354	43,3	144,0
Februar	64	10 545	1 412	43,0	211,9
März	64	10 523	1 424	45,0	256,6
April	65	10 570	1 457	57,8	289,6
Mai	65	10 551	1 340	45,1	268,5
Juni	65	10 521	1 420	52,0	302,6
Juli	65	10 508	1 356	44,0	279,4
August	65	10 581	1 365	43,0	280,1
September	65	10 622	1 389	43,9	305,8
Oktober	65	10 608	1 358	46,9	269,5
November	65	10 605	1 435	65,1	280,3
Dezember	65	10 607	1 317	46,7	194,4
2017 Januar	65	10 650	1 414	43,9	147,2
Herstellung von Erzeugnissen aus Beton, Zement und Gips (23.6)					
2015 D	313	34 397	56 652	1 368,9	6 517,6
2016 D	316	34 497	56 742	1 400,9	6 827,2
2016 Januar	312	33 613	4 085	104,9	307,4
Februar	315	33 881	4 586	106,4	460,7
März	316	34 393	4 864	113,6	546,2
April	317	34 610	4 986	112,4	627,6
Mai	317	34 641	4 677	118,5	604,4
Juni	316	34 619	5 097	118,8	693,4
Juli	316	34 727	4 778	114,8	638,4
August	317	34 895	4 884	114,5	633,2
September	316	34 832	4 974	113,2	669,8
Oktober	315	34 739	4 673	112,2	612,2
November	315	34 623	5 017	152,3	596,5
Dezember	315	34 390	4 121	119,4	437,4
2017 Januar	309	33 420	4 232	108,0	303,4
Herstellung von Erzeugnissen aus Beton, Zement und Kalksandstein für den Bau (23.61)					
2015 D	228	23 451	39 534	861,9	4 227,9
2016 D	229	23 685	40 038	893,6	4 464,6
2016 Januar	226	22 729	2 792	64,8	166,8
Februar	227	22 884	3 160	66,2	285,0
März	228	23 348	3 388	71,4	340,6
April	229	23 525	3 475	71,0	399,9
Mai	230	23 920	3 332	73,7	395,5
Juni	229	23 920	3 618	76,0	463,5
Juli	229	23 996	3 392	73,5	423,5
August	230	24 130	3 487	74,6	421,2
September	230	24 174	3 563	73,6	449,5
Oktober	229	23 986	3 342	73,8	411,4
November	229	23 886	3 564	97,7	401,3
Dezember	229	23 718	2 925	77,3	306,4
2017 Januar	225	23 189	2 932	69,7	164,9
Herstellung von Gipszeugnissen für den Bau (23.62)					
2015 D	19	2 480	3 958	118,5	544,1
2016 D	19	2 590	4 029	125,3	603,9
2016 Januar	19	2 622	329	9,9	48,1
Februar	19	2 616	338	9,8	51,8
März	19	2 614	356	10,9	50,7
April	19	2 619	359	10,5	55,3
Mai	19	2 605	340	9,9	51,4
Juni	19	2 568	337	10,3	52,6
Juli	19	2 562	329	10,5	51,1
August	19	2 573	328	9,3	51,7
September	19	2 568	328	9,5	51,4
Oktober	19	2 576	328	9,6	50,4
November	19	2 584	345	12,8	50,2
Dezember	19	2 578	312	12,5	39,3
2017 Januar	19	2 569	338	9,6	50,5

Siehe Fachserie 4, Reihe 4.1.

* Ergebnisse für Betriebe von Unternehmen des Produzierenden Gewerbes mit im allgemeinen 20 tätigen Personen und mehr

1 Ohne Umsatzsteuer.

Statistisches Bundesamt, Ausgewählte Zahlen Bau, 01/2017

Ergänzende Angaben für die Bauwirtschaft

11 Handwerk

Beschäftigte und Umsatz in zulassungspflichtigen Handwerksunternehmen nach ausgewählten Wirtschaftszweigen (WZ 2008)

Messzahlen

Jahr Vierteljahr	Bau- installation 43.2	Darunter		Sonstiges Ausbaugewerbe 43.3	Darunter	
		Elektro- installation 43.21	Gas-, Wasser, Heizungs-, Lüftungs- und Klimainstallation 43.22		Anbringen von Stuckaturen, Gipserei und Verputzerei 43.31	Malerei und Glaserie 43.34

Beschäftigte

30.09.2009 = 100

2012	100,5	100,1	101,1	95,5	94,8	93,9
2013	101,3	100,5	102,6	94,4	94,2	92,0
2014	102,4	101,3	104,1	94,6	95,3	92,0
2015	102,7	101,6	104,6	93,8	94,6	91,0
2012 1. Vj	99,3	99,1	99,8	93,1	92,9	90,8
2. Vj	99,4	98,8	100,0	96,4	96,6	95,5
3. Vj	102,3	101,8	103,1	99,3	98,6	98,5
4. Vj	101,1	100,5	102,4	92,7	90,6	89,7
2013 1. Vj	99,9	99,2	101,1	90,8	90,4	87,2
2. Vj	100,1	99,2	101,3	95,9	96,5	94,4
3. Vj	103,5	102,6	104,8	98,8	99,4	97,4
4. Vj	102,3	101,3	103,9	91,7	90,1	88,1
2014 1. Vj	101,5	100,5	103,2	93,0	93,9	89,9
2. Vj	101,5	100,3	103,1	95,9	97,5	93,9
3. Vj	104,1	103,0	105,8	98,1	99,2	96,4
4. Vj	102,8	101,9	104,8	91,5	90,9	87,6
2015 1. Vj	101,6	100,6	103,5	91,9	92,9	88,3
2. Vj	101,5	100,2	103,3	94,8	96,2	92,6
3. Vj	104,5	103,4	106,3	97,1	98,4	95,2
4. Vj	103,4	102,3	105,6	91,6	90,9	88,0
2016 1. Vj	102,9	101,7	105,0	91,6	92,8	88,0
2. Vj	102,8	101,4	104,8	94,5	96,5	92,1
3. Vj p)	105,0	103,9	107,0	96,3	98,3	94,1

Umsatz (ohne Umsatzsteuer)

Vierteljahresdurchschnitt 2009 = 100

2012	104,1	101,6	105,4	106,3	104,7	104,0
2013	103,6	97,7	107,5	106,7	105,1	104,0
2014	105,7	99,9	109,3	109,2	108,8	106,9
2015	107,5	102,0	111,1	109,9	106,9	108,4
2012 1. Vj	84,9	86,0	84,0	77,8	69,2	73,3
2. Vj	98,3	97,8	98,0	103,6	105,9	101,7
3. Vj	105,5	101,5	107,6	116,1	116,5	116,5
4. Vj	127,6	121,3	132,0	127,7	127,3	124,7
2013 1. Vj	80,6	78,3	82,0	74,5	64,5	69,5
2. Vj	96,9	91,9	100,0	102,6	104,7	100,3
3. Vj	107,7	99,8	112,3	119,3	121,1	119,0
4. Vj	129,4	121,0	135,7	130,4	130,2	127,3
2014 1. Vj	86,0	82,0	88,2	82,9	79,2	77,3
2. Vj	98,8	93,5	101,9	106,0	108,4	104,0
3. Vj	107,9	101,2	111,9	118,0	118,0	118,5
4. Vj	130,0	122,9	135,1	129,9	129,7	127,8
2015 1. Vj	85,4	82,4	87,2	80,8	71,6	76,7
2. Vj	99,9	94,7	103,0	106,2	107,7	104,7
3. Vj	109,9	103,5	113,6	118,7	116,9	120,4
4. Vj	134,8	127,4	140,6	133,7	131,6	131,9
2016 1. Vj	87,9	84,4	89,8	83,3	76,6	78,9
2. Vj	106,8	100,9	110,4	112,1	110,7	110,1
3. Vj p)	112,3	105,4	116,3	121,6	116,8	122,6

Siehe Fachserie 4, Reihe 7.1

Statistisches Bundesamt, Ausgewählte Zahlen Bau, 01/2017

Ergänzende Angaben für die Bauwirtschaft

12 Preise

12.1 Ausgewählte Preisindizes für Bauwerke (Neubau) in konventioneller Bauart einschl. Umsatzsteuer *

Deutschland

12.1.1 Bauleistungen am Bauwerk für Wohn- und Nichtwohngebäude

2010 = 100

Jahr Monat	Wohngebäude								
	Bauleistungen am Bauwerk	Rohbauarbeiten							
		insgesamt	Erdarbeiten	Mauerarbeiten	Betonarbeiten	Zimmer- und Holzbauarbeiten	Abdichtungsarbeiten	Dachde- ckungs- und Dachabdich- tungsarbeiten	Klempnerarbeiten
2014 D	109,4	108,7	110,3	106,4	106,9	113,4	112,9	111,3	113,3
2015 D	111,1	109,9	112,5	107,4	107,4	115,3	115,4	113,4	115,8
2016 D	113,4	111,7	114,9	108,7	109,0	117,2	118,0	115,2	117,7
2015 November ...	111,6	110,2	113,0	107,5	107,5	116,1	115,8	113,9	116,5
2016 Februar	112,5	110,7	114,0	108,0	107,6	116,6	117,2	114,7	116,9
Mai	113,2	111,5	114,5	108,4	109,2	116,9	117,9	114,9	117,2
August	113,7	112,1	115,4	108,9	109,7	117,4	118,2	115,4	117,9
November ...	114,1	112,3	115,7	109,3	109,6	117,8	118,5	115,8	118,6

Jahr Monat	Wohngebäude								
	Rohbauarbeiten	Ausbauarbeiten							
	Gerüstarbeiten	insgesamt	Naturwerksteinarbeiten	Betonwerksteinarbeiten	Putz- und Stuckarbeiten	Fliesen- und Plattenarbeiten	Estricharbeiten	Tischlerarbeiten	Metallbauarbeiten
2014 D	110,0	110,0	105,2	106,6	108,6	109,6	111,2	108,1	111,2
2015 D	110,7	112,2	106,9	109,6	110,0	111,8	112,6	110,1	114,1
2016 D	112,9	114,8	109,0	110,3	112,0	114,7	114,8	112,5	116,4
2015 November ...	111,1	112,8	107,2	109,6	110,4	112,5	113,3	110,5	114,8
2016 Februar	110,8	114,0	108,3	109,5	111,1	113,7	114,0	112,1	115,6
Mai	112,6	114,5	108,7	110,1	111,6	114,3	114,4	112,4	116,2
August	114,4	115,1	109,3	110,6	112,4	115,1	115,0	112,7	116,5
November ...	113,7	115,6	109,5	111,0	112,9	115,5	115,6	112,8	117,2

Jahr Monat	Wohngebäude							Nichtwohngebäude	
	Ausbauarbeiten				Heiz- und zentrale Wassererwärmungsanlagen	Gas-, Wasser-, Entwässerungsanlagen in Gebäuden	Nieder- und Mittelspannungsanlagen	Bürogebäude	gewerbliche Betriebsgebäude
	Verglasungsarbeiten	Maler- und Lackierarbeiten	Bodenbelagsarbeiten	Tapezierarbeiten					
2014 D	107,7	106,2	109,5	106,9	113,2	114,0	112,5	109,6	109,7
2015 D	108,8	108,3	111,3	109,0	116,1	117,2	115,4	111,4	111,5
2016 D	111,5	110,7	113,5	111,3	119,2	121,0	119,1	113,9	113,7
2015 November ...	110,1	108,8	111,8	109,4	116,9	118,1	116,5	112,0	112,0
2016 Februar	110,9	109,7	112,9	110,5	118,3	120,0	118,0	112,9	112,8
Mai	111,4	110,5	113,3	110,9	119,0	120,8	118,7	113,7	113,5
August	111,3	111,1	113,8	111,6	119,5	121,3	119,3	114,2	114,1
November ...	112,4	111,3	114,0	112,2	119,9	121,9	120,3	114,6	114,5

12.1.2 Bauleistungen am Bauwerk für sonstige Bauwerke

Jahr Monat	Sonstige Bauwerke		
	Straßenbau	Brücken im Straßenbau	Ortskanäle
2014 D	110,3	107,7	108,0
2015 D	111,4	108,5	110,1
2016 D	112,4	109,6	111,9
2015 November ...	111,6	108,7	110,7
2016 Februar	111,7	108,5	111,1
Mai	112,1	109,3	111,5
August	112,7	110,2	112,2
November ...	113,1	110,5	112,6

Siehe Fachserie 17, Reihe 4.

* August 2013 Hamburg und Schleswig-Holstein geschätzt.

Statistisches Bundesamt, Ausgewählte Zahlen Bau, 01/2017

Ergänzende Angaben für die Bauwirtschaft

12 Preise

12.2 Kaufwerte für Bauland ¹

Deutschland *

Jahr ² Vierteljahr	Bauland insgesamt			Baureifes Land		
	Kauffälle	veräußerte Fläche	Kaufwert	Kauffälle	veräußerte Fläche	Kaufwert
	Anzahl	1 000 m ²	EUR / m ²	Anzahl	1 000 m ²	EUR / m ²
2011	86 262	123 222	90,92	75 062	74 079	128,19
2012	89 853	125 912	94,14	79 248	77 638	128,76
2013	84 816	121 702	98,61	74 873	73 908	134,34
2014	86 034	118 866	106,07	76 223	75 874	138,74
2015	89 713	126 748	110,06	79 743	80 782	144,02
2006 4. Vj	16 496	22 389	92,09	13 930	12 749	131,89
2007 1. Vj	10 086	14 415	86,35	8 596	8 157	129,40
2. Vj	13 425	18 302	90,11	11 316	9 947	136,16
3. Vj	13 805	21 111	82,93	11 685	10 435	131,60
4. Vj	14 605	25 755	78,07	12 016	11 929	131,48
2008 1. Vj	11 211	16 174	85,03	9 456	8 740	126,33
2. Vj	15 015	22 045	80,03	12 792	11 430	123,40
3. Vj	14 434	21 784	84,94	12 211	10 854	137,64
4. Vj	12 594	19 051	82,25	10 522	9 449	132,80
2009 1. Vj	9 341	11 622	84,52	8 126	6 985	118,20
2. Vj	14 648	16 374	95,80	13 001	10 759	130,19
3. Vj	16 326	19 321	88,83	14 542	12 238	123,14
4. Vj	15 874	28 051	67,39	13 666	13 569	116,39
2010 1. Vj	12 459	16 614	83,94	10 648	9 013	128,10
2. Vj	17 035	21 767	88,15	15 283	13 614	122,03
3. Vj	18 763	24 776	85,03	16 922	16 591	109,48
4. Vj	22 557	31 924	94,05	19 939	18 901	136,58
2011 1. Vj	13 965	17 576	96,34	12 482	11 354	129,92
2. Vj	18 227	22 862	97,97	16 341	14 768	132,51
3. Vj	24 698	35 212	90,38	21 561	20 889	130,03
4. Vj	17 290	26 509	81,96	15 381	16 994	107,85
2012 1. Vj	14 778	20 862	81,64	13 225	12 311	116,92
2. Vj	21 772	28 956	89,40	19 291	17 576	125,95
3. Vj	21 779	28 571	103,58	19 553	18 529	135,77
4. Vj	26 678	37 519	104,75	22 974	22 841	145,74
2013 1. Vj	12 399	17 001	93,76	11 042	10 959	122,34
2. Vj	20 391	26 681	106,65	18 224	17 296	141,53
3. Vj	24 154	33 372	94,11	21 418	20 183	126,56
4. Vj	25 000	36 739	106,48	21 832	21 934	145,33
2014 1. Vj	15 965	21 260	105,93	13 975	12 810	145,36
2. Vj	21 374	27 621	104,10	19 024	18 485	130,09
3. Vj	20 987	30 033	103,98	18 524	19 662	135,59
4. Vj	24 850	37 755	106,65	22 028	23 602	139,63
2015 1. Vj	15 098	20 934	107,50	13 531	13 106	145,11
2. Vj	21 658	29 156	99,89	19 418	18 565	131,99
3. Vj	24 470	33 859	116,80	21 856	21 851	149,14
4. Vj	25 178	36 612	116,82	22 083	23 154	154,63
2016 1. Vj	17 003	25 670	109,77	15 051	15 749	146,71
2. Vj	22 815	30 617	118,26	20 385	20 461	146,58
3. Vj	24 667	35 409	117,46	21 898	22 912	150,95

* 4.Vj 2011 ohne Bayern. Ab 1.Vj 2015 ohne Bremen.

1 Ausführliche Angaben siehe Fachserie 17, Reihe 5.

2 Die Jahresangaben können wegen der in ihnen enthaltenen Nachmeldungen größer als die Summe aus den Kauffällen der vier Quartale sein.

Statistisches Bundesamt, Ausgewählte Zahlen Bau, 01/2017

Ergänzende Angaben für die Bauwirtschaft

12 Preise

12.3 Index der Erzeugerpreise ausgewählter gewerblicher Produkte *

2010 = 100

Deutschland

Jahr Monat	Gewerbliche Produkte insgesamt	Bau- und Baustoff- maschinen	Steine u. Erden, sonstige Bergbauerzeugnisse			Glas, Keramik, bearbeitete Steine und Erden			
			insgesamt	Natursteine, Kies, Sand, Ton u. Kaolin	Kies und Sand, gebrochene Natursteine	insgesamt	keramische Wand-, Boden- fliesen und -platten	Ziegel und sonstige Baukeramik	Gipszerzeug- nisse für den Bau
2015 JD	103,9	108,1	110,1	111,9	109,8	106,0	102,6	115,7	101,9
2016 JD	102,1	108,8	111,5	113,6	112,5	106,5	104,7	117,3	102,3
2015 Januar	104,2	107,8	110,0	111,2	108,8	105,9	103,0	115,5	102,7
Februar.....	104,3	107,8	110,2	111,5	109,1	105,9	101,8	115,5	103,1
März.....	104,4	107,8	110,2	111,6	109,0	105,9	102,6	115,1	102,6
April.....	104,5	108,1	110,5	112,0	109,8	106,1	103,1	115,8	102,2
Mai.....	104,5	108,1	110,2	112,0	110,0	106,2	102,9	115,8	101,8
Juni.....	104,4	108,1	110,0	112,1	110,0	106,2	102,8	115,8	101,9
Juli.....	104,4	108,2	110,0	112,1	110,0	106,1	102,4	115,8	101,1
August.....	103,9	108,3	109,9	111,9	110,0	106,0	102,3	115,8	100,9
September...	103,5	108,3	109,8	111,9	110,0	105,9	102,5	115,7	101,4
Oktober.....	103,1	108,3	109,9	112,0	110,2	105,9	101,8	115,7	102,1
November....	102,9	108,3	110,3	112,1	110,3	105,9	102,3	115,8	101,8
Dezember....	102,4	108,3	110,7	112,2	110,4	105,8	103,1	115,8	101,5
2016 Januar	101,7	108,8	111,4	113,0	111,5	106,0	103,1	116,5	102,0
Februar.....	101,2	108,8	111,6	113,2	111,9	106,0	103,7	116,5	102,1
März.....	101,2	108,8	111,7	113,3	112,0	106,1	104,2	117,2	102,5
April.....	101,3	108,8	111,8	113,4	112,2	106,2	104,2	117,4	101,9
Mai.....	101,7	108,7	111,4	113,5	112,3	106,2	104,2	117,4	102,0
Juni.....	102,1	108,7	111,1	113,2	112,4	106,3	104,2	117,4	101,9
Juli.....	102,3	108,8	111,5	113,9	113,0	106,5	104,2	117,4	101,6
August.....	102,2	108,8	111,4	113,8	112,9	106,6	104,2	117,4	101,7
September...	102,0	108,8	111,4	113,8	112,9	106,8	105,6	117,5	101,6
Oktober.....	102,7	108,8	111,4	113,8	112,9	106,9	106,5	117,5	101,6
November....	103,0	108,8	111,4	113,9	113,0	106,9	106,2	117,5	104,3
Dezember....	103,4	108,8	112,2	113,8	112,9	106,9	106,2	117,5	103,9
2017 Januar	104,1	109,4	112,3	114,1	113,6	107,3	106,4	118,6	104,4

Jahr Monat	Glas, Keramik, bearbeitete Steine und Erden			Mineralölzeugnisse		Nadel- schnittholz (Bauholz)	Stahl- und Leichtmetall- baukon- struktionen	Beton- stahl	Lastkraft- wagen mit Selbstzün- dung
	Erzeugnisse aus Beton, Zement und Kalksandstein für den Bau	Mörtel	Frischbeton (Transport- beton)	Diesel- kraftstoff	Andere Mineralöl- erzeugnisse				
2015 JD	112,3	114,0	104,0	94,8	87,4	113,9	104,5	87,5	105,1
2016 JD	113,6	114,5	104,3	86,8	70,3	113,9	104,3	87,8	106,0
2015 Januar	111,4	112,2	104,2	91,2	95,1	113,1	104,3	90,9	105,0
Februar.....	111,7	113,0	103,9	97,4	93,0	112,7	104,2	91,2	105,0
März.....	112,2	112,5	104,0	98,5	92,6	112,8	104,3	88,4	105,0
April.....	112,3	114,4	104,0	99,8	93,8	114,0	104,6	90,3	105,0
Mai.....	112,5	113,8	104,1	101,6	94,8	114,1	104,7	91,6	105,0
Juni.....	112,5	114,7	103,9	99,6	94,3	114,4	104,7	93,0	105,0
Juli.....	112,5	114,7	103,5	97,4	93,5	114,7	105,0	92,0	105,0
August.....	112,7	114,7	103,9	92,9	89,4	115,1	104,8	89,3	105,0
September...	112,6	114,3	103,7	91,7	77,6	115,0	104,6	87,7	105,2
Oktober.....	112,4	115,0	103,9	91,1	77,2	115,0	104,4	81,8	105,3
November....	112,6	114,5	104,3	92,3	74,7	112,8	104,2	77,0	105,3
Dezember....	112,5	114,5	104,2	84,2	73,0	112,6	103,6	77,1	105,3
2016 Januar	113,0	114,9	104,1	79,5	65,9	112,9	103,2	77,6	105,8
Februar.....	113,0	115,1	104,3	79,3	64,7	112,9	103,0	76,6	105,8
März.....	113,2	115,2	104,1	82,7	57,9	112,7	103,3	75,2	105,8
April.....	113,5	115,0	104,0	83,2	63,0	113,9	103,4	80,3	105,8
Mai.....	113,5	114,5	104,1	87,6	66,0	113,7	104,0	98,6	106,1
Juni.....	114,0	114,4	103,8	89,5	69,3	113,7	104,5	103,6	106,1
Juli.....	114,1	113,9	103,9	88,0	72,9	113,6	105,0	98,3	106,1
August.....	114,1	114,5	104,3	87,1	72,3	114,6	104,9	93,0	106,1
September...	114,1	114,2	104,3	87,7	74,5	114,8	105,0	88,4	106,1
Oktober.....	113,7	114,5	105,0	92,2	77,7	115,2	104,9	83,2	106,1
November....	113,5	114,2	104,6	89,9	79,4	114,6	104,9	86,4	106,1
Dezember....	113,4	113,7	104,7	95,1	79,4	114,4	105,5	92,3	106,1
2017 Januar	113,6	113,4	104,9	96,1	84,0	114,7	106,4	94,6	106,3

* Ohne Umsatzsteuer.

Siehe Fachserie 17, Reihe 2.

Ergänzende Angaben für die Bauwirtschaft

12 Preise

12.4 Preisindex für die Lebenshaltung

Alle privaten Haushalte

2010 = 100

Deutschland

Jahr Monat	Verbraucherpreisindex insgesamt	Wohnungsmieten, netto		
		insgesamt	Altbauwohnungen bis zum 20.06.1948	Neubauwohnungen ab dem 20.06.1948
2013 D	105,7	103,8	104,1	103,7
2014 D	106,6	105,4	105,7	105,3
2015 D	106,9	106,7	107,0	106,5
2016 D	107,4	108,0	108,4	107,8
2012				
Januar	102,8	102,0	102,1	101,9
Februar	103,5	102,1	102,2	102,0
März	104,1	102,1	102,2	102,1
April	103,9	102,2	102,3	102,2
Mai	103,9	102,3	102,5	102,3
Juni	103,7	102,4	102,6	102,3
Juli	104,1	102,5	102,6	102,4
August	104,5	102,6	102,7	102,5
September	104,6	102,7	102,9	102,6
Oktober	104,6	102,8	103,0	102,7
November	104,7	102,9	103,1	102,8
Dezember	105,0	102,9	103,2	102,8
2013				
Januar	104,5	103,2	103,5	103,1
Februar	105,1	103,3	103,6	103,2
März	105,6	103,4	103,7	103,3
April	105,1	103,5	103,8	103,4
Mai	105,5	103,6	103,9	103,5
Juni	105,6	103,7	104,0	103,6
Juli	106,1	103,9	104,2	103,8
August	106,1	104,0	104,3	103,9
September	106,1	104,1	104,4	104,0
Oktober	105,9	104,1	104,5	104,0
November	106,1	104,4	104,7	104,3
Dezember	106,5	104,5	104,8	104,4
2014				
Januar	105,9	104,7	104,9	104,6
Februar	106,4	104,8	105,1	104,8
März	106,7	104,9	105,2	104,9
April	106,5	105,1	105,4	105,0
Mai	106,4	105,2	105,5	105,2
Juni	106,7	105,3	105,6	105,2
Juli	107,0	105,4	105,7	105,4
August	107,0	105,6	105,8	105,5
September	107,0	105,6	105,9	105,5
Oktober	106,7	105,8	106,1	105,7
November	106,7	105,9	106,4	105,8
Dezember	106,7	106,0	106,5	105,9
2015				
Januar	105,6	106,1	106,6	106,0
Februar	106,5	106,2	106,5	106,1
März	107,0	106,3	106,7	106,2
April	107,0	106,5	106,8	106,3
Mai	107,1	106,5	106,9	106,4
Juni	107,0	106,6	107,0	106,5
Juli	107,2	106,7	107,1	106,6
August	107,2	106,8	107,2	106,7
September	107,0	106,9	107,3	106,8
Oktober	107,0	107,0	107,4	106,8
November	107,1	107,1	107,5	106,9
Dezember	107,0	107,1	107,5	107,0
2016				
Januar	106,1	107,3	107,7	107,2
Februar	106,5	107,4	107,8	107,3
März	107,3	107,5	107,9	107,4
April	106,9	107,6	108,1	107,5
Mai	107,2	107,7	108,1	107,5
Juni	107,3	107,8	108,2	107,6
Juli	107,6	107,9	108,4	107,8
August	107,6	108,1	108,6	108,0
September	107,7	108,3	108,8	108,1
Oktober	107,9	108,5	108,9	108,3
November	108,0	108,6	109,1	108,5
Dezember	108,8	108,7	109,3	108,6
2017				
Januar	108,1	109,0	109,4	108,9

Siehe Fachserie 17, Reihe 7

Statistisches Bundesamt, Ausgewählte Zahlen Bau, 01/2017

Ergänzende Angaben für die Bauwirtschaft

13 Löhne

13.1 Durchschnittliche Verdienste und Arbeitszeiten in ausgewählten Wirtschaftszweigen *

Vollzeitbeschäftigte Arbeitnehmer

Wirtschaftszweige	Bezahlte Wochenarbeitszeit			Bruttostundenverdienst ¹			Bruttomonatsverdienst ¹		
	Produzierendes Gewerbe	darunter		Produzierendes Gewerbe	darunter		Produzierendes Gewerbe	darunter	
		Verarbeitendes Gewerbe	Baugewerbe		Verarbeitendes Gewerbe	Baugewerbe		Verarbeitendes Gewerbe	Baugewerbe
Std.			EUR						
Deutschland									
2014 4. Vj.....	38,7	38,4	39,6	26,07	27,24	19,45	4 381	4 545	3 346
2015 1. Vj.....	38,1	38,2	37,0	23,50	24,37	18,48	3 892	4 047	2 973
2. Vj.....	38,6	38,4	39,6	26,41	28,03	18,71	4 435	4 673	3 222
3. Vj.....	38,8	38,5	40,2	23,53	24,53	18,57	3 969	4 101	3 244
4. Vj.....	38,7	38,4	39,7	26,84	28,01	20,18	4 515	4 679	3 477
2016 1. Vj.....	38,2	38,2	37,4	24,08	25,04	18,94	3 995	4 159	3 077
2. Vj.....	38,6	38,3	39,8	26,84	28,45	19,27	4 504	4 735	3 330
3. Vj.....	38,8	38,4	40,2	24,07	25,08	19,20	4 056	4 185	3 356
4. Vj.....	38,6	38,3	39,5	27,43	28,64	20,71	4 601	4 722	3 555
Früheres Bundesgebiet und Berlin									
2014 4. Vj.....	38,5	38,2	39,5	27,50	28,64	20,60	4 603	4 759	3 538
2015 1. Vj.....	38,1	38,1	37,2	24,59	25,46	19,26	4 066	4 214	3 118
2. Vj.....	38,5	38,2	39,6	27,83	29,47	19,58	4 658	4 895	3 373
3. Vj.....	38,7	38,3	40,1	24,65	25,65	19,40	4 141	4 269	3 384
4. Vj.....	38,6	38,3	39,6	28,18	29,35	21,17	4 722	4 881	3 644
2016 1. Vj.....	38,1	38,0	37,6	25,23	26,23	19,63	4 173	4 337	3 207
2. Vj.....	38,5	38,1	39,7	28,30	29,98	20,10	4 729	4 966	3 469
3. Vj.....	38,6	38,2	40,2	25,24	26,26	20,04	4 233	4 362	3 496
4. Vj.....	38,4	38,2	39,5	28,81	30,05	21,60	4 811	4 983	3 706
Neue Länder									
2014 4. Vj.....	39,6	39,5	39,8	17,85	18,04	15,05	3 071	3 100	2 600
2015 1. Vj.....	38,5	39,1	36,1	16,72	16,80	15,01	2 796	2 857	2 358
2. Vj.....	39,4	39,4	39,6	17,80	18,13	15,05	3 048	3 102	2 589
3. Vj.....	39,8	39,7	40,4	16,76	16,88	15,07	2 902	2 912	2 648
4. Vj.....	39,7	39,6	39,8	18,71	18,87	15,95	3 223	3 248	2 758
2016 1. Vj.....	38,8	39,5	36,5	17,15	17,15	15,71	2 895	2 940	2 494
2. Vj.....	39,6	39,5	40,0	18,19	18,44	15,63	3 129	3 166	2 714
3. Vj.....	39,9	39,7	40,5	17,14	17,24	15,57	2 969	2 974	2 742
4. Vj.....	39,5	39,5	39,6	19,26	19,33	16,81	3 309	3 321	2 894

Siehe Fachserie 16, Reihe 2.1.

* Gliederung nach der Klassifikation der Wirtschaftszweige, Ausgabe 2008 (WZ 2008).

1 inklusive Sonderzahlungen

13.2 Index der tariflichen Stundenverdienste in der Gesamtwirtschaft ohne Sonderzahlungen

2010 = 100

Deutschland

Jahr Monat	Produzierendes Gewerbe	Darunter			
		Verarbeitendes Gewerbe		Baugewerbe	
		zusammen	dar.: Herstellung von Glaswaren, Keramik, Verarbeitung von Steinen und Erden	zusammen	dar.: Hochbau und Tiefbau
2015 D	114,7	115,2	113,2	112,5	112,8
2016 D	117,1	117,7	115,5	115,1	115,2
2014 4. Quartal.....	112,3	112,7	111,8	110,8	111,1
2015 1. Quartal	112,5	112,8	112,0	111,3	111,4
2. Quartal	115,1	115,8	112,7	112,1	112,2
3. Quartal.....	115,5	116,0	113,7	113,3	113,7
4. Quartal.....	115,5	116,1	114,2	113,4	113,7
2016 1. Quartal	115,7	116,3	114,4	114,0	114,0
2. Quartal	115,9	116,4	114,4	114,5	114,7
3. Quartal	118,2	118,9	116,2	115,8	116,1
4. Quartal	118,5	119,2	116,9	115,9	116,1

Siehe Fachserie 16, Reihe 4.3

Ergänzende Angaben für die Bauwirtschaft

14 Geld und Kredit

14.1 Kredite an private Haushalte und Renditen festverzinslicher inländischer Wertpapiere

Deutschland

Berichts- zeitraum	Wohnungsbaukredite mit anfänglicher Zinsbindung									Festverzinsl. Wertpapiere
	Insgesamt	bis 1 Jahr einschl.		von über 1 Jahr bis 5 Jahre einschl.		von über 5 Jahren bis 10 Jahre einschl.		von über 10 Jahren		im Umlauf befind- liche Wert- papiere (Umlauf- renditen)
	Effektiv- zinssatz % p.a.	Effektiv- zinssatz % p.a.	Volumen Mill. EUR	Effektiv- zinssatz % p.a.	Volumen Mill. EUR	Effektiv- zinssatz % p.a.	Volumen Mill. EUR	Effektiv- zinssatz % p.a.	Volumen Mill. EUR	
2012 Januar	3,59	3,60	2 614	3,21	2 417	3,48	6 480	3,64	4 134	1,7
2012 Februar	3,52	3,55	2 330	3,05	2 069	3,37	5 408	3,53	4 375	1,7
2012 März	3,37	3,29	1 982	2,92	2 433	3,29	6 512	3,45	5 353	1,7
2012 April	3,46	3,28	2 429	2,98	2 390	3,28	6 398	3,65	4 531	1,6
2012 Mai	3,30	3,24	2 246	2,90	2 116	3,17	6 267	3,39	4 568	1,4
2012 Juni	3,15	3,08	2 175	2,80	2 079	3,04	6 297	3,17	5 850	1,3
2012 Juli	3,10	3,17	2 644	2,81	2 468	2,98	7 782	3,09	5 753	1,2
2012 August	3,03	3,07	2 332	2,68	2 117	2,88	7 073	3,08	5 896	1,2
2012 September	2,97	2,85	1 971	2,63	2 013	2,85	5 885	3,03	5 240	1,3
2012 Oktober	2,96	2,87	2 600	2,62	2 243	2,84	7 027	3,06	5 458	1,3
2012 November	2,92	2,86	2 122	2,54	2 415	2,82	6 400	2,99	5 478	1,1
2012 Dezember	2,91	2,88	2 222	2,55	1 747	2,78	5 776	2,94	4 445	1,1
2013 Januar	2,86	2,79	3 178	2,51	2 236	2,75	7 138	3,00	4 716	1,3
2013 Februar	2,86	2,80	2 124	2,44	1 802	2,74	6 100	3,00	4 444	1,3
2013 März	2,87	2,75	2 291	2,54	2 045	2,77	6 235	2,99	5 088	1,2
2013 April	2,90	2,87	2 887	2,50	2 364	2,74	7 590	3,08	5 350	1,1
2013 Mai	2,79	2,91	2 281	2,38	2 004	2,64	6 498	2,84	4 957	1,1
2013 Juni	2,71	2,79	2 317	2,31	2 054	2,57	6 758	2,78	5 675	1,3
2013 Juli	2,78	2,80	3 304	2,39	2 727	2,67	9 161	2,85	6 212	1,4
2013 August	2,87	2,81	2 302	2,45	2 166	2,74	7 027	2,97	5 254	1,5
2013 September	2,92	2,86	2 266	2,46	2 017	2,82	6 594	3,07	4 690	1,6
2013 Oktober	2,97	2,75	3 065	2,53	2 373	2,91	7 044	3,14	4 671	1,5
2013 November	2,98	2,82	2 106	2,51	1 912	2,91	5 686	3,09	4 575	1,4
2013 Dezember	2,90	2,75	2 436	2,45	2 119	2,85	6 169	3,04	4 172	1,5
2014 Januar	2,94	2,70	3 082	2,54	2 460	2,86	6 752	3,07	4 381	1,5
2014 Februar	2,90	2,85	2 762	2,43	2 061	2,81	5 540	3,02	4 726	1,3
2014 März	2,82	2,75	2 449	2,36	2 266	2,73	6 455	2,94	5 272	1,3
2014 April	2,85	2,69	2 754	2,40	2 574	2,71	7 202	3,02	5 417	1,3
2014 Mai	2,73	2,70	2 259	2,33	2 229	2,63	6 506	2,84	5 021	1,2
2014 Juni	2,65	2,49	2 436	2,31	2 091	2,55	6 359	2,79	4 881	1,1
2014 Juli	2,55	2,50	2 866	2,21	2 638	2,48	7 957	2,65	5 800	1,0
2014 August	2,52	2,59	2 398	2,17	2 018	2,40	6 422	2,55	5 319	0,9
2014 September	2,39	2,44	2 127	2,08	2 063	2,31	6 907	2,44	5 669	0,8
2014 Oktober	2,34	2,38	2 543	2,07	2 197	2,22	7 383	2,40	5 972	0,7
2014 November	2,29	2,42	2 176	1,99	2 185	2,15	6 376	2,33	5 687	0,7
2014 Dezember	2,22	2,26	2 640	1,98	2 095	2,12	7 778	2,24	6 278	0,6
2015 Januar	2,22	2,29	2 537	1,95	2 076	2,05	7 114	1,78	8 230	0,4
2015 Februar	2,05	2,33	2 128	1,89	1 810	1,88	6 616	2,03	6 604	0,3
2015 März	1,95	2,26	2 644	1,91	2 253	1,79	8 073	1,91	8 563	0,3
2015 April	1,98	2,22	2 611	1,90	2 065	1,72	7 715	2,03	8 581	0,2
2015 Mai	1,84	2,26	2 308	1,86	1 898	1,63	7 461	1,81	8 357	0,5
2015 Juni	1,89	2,11	2 798	1,81	2 197	1,72	9 297	1,92	9 723	0,7
2015 Juli	2,04	2,17	2 915	1,91	2 502	1,86	10 095	2,10	9 798	0,6
2015 August	2,09	2,27	2 290	1,95	1 939	1,92	7 566	2,15	7 950	0,5
2015 September	2,07	2,17	2 344	1,98	1 851	1,92	7 276	2,12	7 690	0,6
2015 Oktober	2,07	2,11	2 577	1,99	2 125	1,94	7 230	2,14	7 942	0,5
2015 November	2,04	2,27	2 190	1,94	1 874	1,89	7 319	2,09	7 043	0,4
2015 Dezember	1,98	2,16	2 713	1,88	2 045	1,83	7 385	2,01	7 378	0,5
2016 Januar	2,00	2,22	2 413	1,87	2 054	1,84	6 800	2,05	7 240	0,4
2016 Februar	1,97	2,45	2 584	1,86	1 994	1,79	6 837	1,97	7 363	0,2
2016 März	1,85	2,10	2 618	1,82	2 256	1,70	8 246	1,86	9 276	0,2
2016 April	1,93	2,16	2 206	1,82	1 820	1,67	6 054	1,97	7 779	0,2
2016 Mai	1,86	2,19	2 133	1,83	1 698	1,62	6 635	1,83	7 502	0,2
2016 Juni	1,82	2,04	2 567	1,85	1 931	1,60	7 424	1,79	9 487	0,0
2016 Juli	1,78	2,01	2 464	1,79	1 866	1,59	7 230	1,75	8 727	-0,1
2016 August	1,74	2,18	2 185	1,76	1 745	1,49	7 197	1,69	8 776	-0,1
2016 September	1,70	2,01	2 062	1,75	1 658	1,48	6 555	1,66	8 361	-0,1
2016 Oktober	1,68	1,99	2 093	1,62	1 584	1,45	6 317	1,66	7 919	0,0
2016 November	1,67	1,88	2 611	1,66	1 614	1,43	7 008	1,68	8 990	0,2
2016 Dezember	1,72	1,98	2 347	1,67	1 800	1,49	8 054	1,73	9 199	0,2
2017 Januar	1,82	2,08	2 283	1,66	1 780	1,59	7 454	1,86	8 287	0,2

Quelle: Deutsche Bundesbank, Frankfurt am Main

Ergänzende Angaben für die Bauwirtschaft

14 Geld und Kredit

14.2 Insolvenzen

Deutschland

Berichtszeitraum	Unternehmen und Freie Berufe		Baugewerbe insgesamt		Darunter								
					Hochbau		Tiefbau		Bauinstallation		sonstiges Baugewerbe		
	Länder	zu- sam- men	dar. mangels Masse abge- lehnt	zu- sam- men	dar. mangels Masse abge- lehnt	zu- sam- men	dar. mangels Masse abge- lehnt	zu- sam- men	dar. mangels Masse abge- lehnt	zu- sam- men	dar. mangels Masse abge- lehnt	zu- sam- men	dar. mangels Masse abge- lehnt
nach Berichtszeitraum													
2014	24 085	6 208	3 982	992	566	162	133	14	1 072	259	2 211	557	
2015	23 123	6 144	3 874	996	569	157	135	18	1 007	252	2 163	569	
2016	21 518	5 704	3 693	943	505	148	138	17	965	221	2 085	557	
2014 Januar	2 055	543	340	88	63	16	13	1	91	29	173	42	
Februar	2 047	556	343	93	40	11	13	1	113	30	177	51	
März	2 054	546	344	83	53	11	15	3	71	15	205	54	
April	2 131	514	375	85	56	12	15	2	75	17	229	54	
Mai	1 932	498	325	75	52	15	6	1	100	26	167	33	
Juni	1 813	492	306	85	40	13	5	-	90	27	171	45	
Juli	2 111	530	328	88	55	22	7	-	78	13	188	53	
August	2 002	539	350	88	43	15	13	1	98	19	196	53	
September	2 054	479	341	67	43	9	14	-	111	14	173	44	
Oktober	2 125	534	315	73	32	12	8	-	85	17	190	44	
November	1 816	472	302	86	51	18	10	3	79	25	162	40	
Dezember	1 945	505	313	81	38	8	14	2	81	27	180	44	
2015 Januar	1 739	493	298	75	52	13	8	1	76	17	162	44	
Februar	1 879	515	308	78	48	10	9	2	82	18	169	48	
März	2 097	565	356	90	63	21	11	-	81	24	201	45	
April	2 066	553	364	84	54	8	14	1	76	16	220	59	
Mai	1 761	494	318	82	35	9	14	1	82	19	187	53	
Juni	2 016	537	320	90	52	13	14	3	82	24	172	50	
Juli	2 187	559	350	84	41	13	13	4	90	26	206	41	
August	1 807	510	284	86	40	17	11	2	94	23	139	44	
September	1 841	447	292	76	39	11	12	1	83	18	158	46	
Oktober	1 996	492	339	92	42	12	12	2	99	20	186	58	
November	1 880	541	332	89	52	17	11	1	76	23	193	48	
Dezember	1 854	438	313	70	51	13	6	-	86	24	170	33	
2016 Januar	1 692	426	279	69	33	13	8	-	77	14	161	42	
Februar	1 842	526	307	88	47	16	13	1	84	21	163	50	
März	1 902	480	342	83	56	13	15	2	85	18	186	50	
April	1 882	467	322	69	41	10	13	2	83	14	185	43	
Mai	1 741	447	316	74	40	12	9	1	93	17	174	44	
Juni	1 940	520	333	82	54	13	12	-	70	19	197	50	
Juli	1 805	483	311	80	37	11	5	2	86	23	183	44	
August	1 789	492	267	71	37	14	9	3	78	20	143	34	
September	1 896	492	333	85	43	14	11	1	82	14	197	56	
Oktober	1 621	418	301	78	36	9	14	3	74	15	177	51	
November	1 677	491	312	78	37	10	13	1	87	25	175	42	
Dezember	1 740	455	279	84	42	12	16	1	68	21	153	50	
2017 Januar	1 664	516	272	83	39	10	12	6	81	23	140	44	
nach Ländern im Januar 2017													
Schleswig- Holstein	67	14	13	-	1	-	-	-	3	-	9	-	
Hamburg	78	10	7	1	1	-	-	-	1	-	5	1	
Niedersachsen	130	35	26	4	4	-	-	-	7	-	15	4	
Bremen	12	5	-	-	-	-	-	-	-	-	-	-	
Nordrhein-Westfalen	515	154	88	30	10	2	5	3	31	9	42	16	
Hessen	123	56	18	10	3	2	2	1	5	3	8	4	
Rheinland-Pfalz	48	18	9	4	2	-	1	1	3	1	3	2	
Baden-Württemberg	122	47	21	7	5	1	-	-	3	1	13	5	
Bayern	181	47	26	7	7	2	-	-	8	1	11	4	
Saarland	23	14	3	3	1	1	1	1	-	-	1	1	
Berlin	125	52	23	10	3	2	1	-	9	4	10	4	
Brandenburg	44	13	8	3	1	-	-	-	4	3	3	-	
Mecklenburg-Vorpommern	26	7	8	-	1	-	2	-	2	-	3	-	
Sachsen	91	19	12	2	-	-	-	-	3	-	9	2	
Sachsen-Anhalt	50	17	9	2	-	-	-	-	2	1	7	1	
Thüringen	29	8	1	-	-	-	-	-	-	-	1	-	

Siehe Fachserie 2, Reihe 4.1.

Gliederung nach der „Klassifikation der Wirtschaftszweige, Ausgabe 2008 (WZ 2008)“.

Statistisches Bundesamt, Ausgewählte Zahlen Bau, 01/2017

Ergänzende Angaben für die Bauwirtschaft
 15 Betriebe und tätige Personen im Baugewerbe
 15.1 Bauhauptgewerbe *
 Deutschland

Betriebe mit ... bis ... tätigen Personen	Ins- gesamt 41.2, 42.1 42.2, 42.9 43.1 43.9	Bau von Ge- bäuden 41.2	Darunter	Bau von Straßen und Bahnver- kehrs- strecken 42.1	Leitungs- tiefbau und Kläran- lagen- bau 42.2	Sonstiger Tiefbau bau 42.9	Darunter	Abbruch- arbeiten und vorbe- reitende Bau- stellen arbeiten 43.1	Sonstige spezial- isierte Bau- tätig- keiten 43.9	Darunter	
			Er- richtung von Fertig- teil- bauten 41.20.2				Wasser- bau 42.91			Dach- deckerei, und Zimmerei 43.91	Gerüst- bau 43.99.1

Betriebe

2011.....	74 424	21 012	528	3 379	2 521	1 513	90	5 244	40 755	23 970	2 501
2012.....	75 181	21 008	545	3 402	2 520	1 660	92	5 237	41 354	24 515	2 500
2013.....	75 332	20 752	563	3 410	2 561	1 795	103	5 085	41 729	24 865	2 534
2014.....	74 018	19 658	542	3 264	2 483	2 131	106	4 564	41 918	24 691	2 504
2015.....	73 664	19 295	575	3 209	2 412	2 353	111	4 410	41 985	24 919	2 499
2016.....	74 223	19 456	616	3 225	2 433	2 367	116	4 499	42 243	25 185	2 522
davon 2016:											
1 - 19	66 030	16 459	528	2 118	1 547	1 774	96	4 195	39 937	24 026	2 220
20 - 49	5 863	2 190	52	595	577	378	11	234	1 889	1 053	234
50 - 99	1 538	535	20	281	224	139	6	48	311	92	51
100 - 199	569	190	10	158	64	61	2	17	79	11	11
200 und mehr	223	82	6	73	21	15	1	5	27	3	6

Tätige Personen

2011.....	744 821	250 070	7 694	101 480	64 387	30 953	2 039	32 278	265 653	155 782	25 211
2012.....	755 041	252 339	8 409	102 665	62 448	34 785	1 249	31 800	271 004	160 127	25 790
2013.....	768 812	259 030	9 339	104 605	63 542	34 510	1 384	32 921	274 204	161 630	25 532
2014.....	768 190	251 980	9 441	102 335	60 396	43 712	1 561	30 620	279 147	161 351	27 164
2015.....	771 614	250 611	9 378	103 784	59 071	45 205	1 687	31 390	281 553	161 744	27 019
2016.....	788 790	259 532	9 990	101 627	60 847	46 879	1 689	32 954	286 951	163 867	28 337
davon 2016:											
1 - 19.....	350 315	102 769	2 426	15 672	11 720	11 517	528	18 555	190 082	126 319	15 127
20 - 49.....	174 049	65 077	1 541	18 279	18 182	11 695	339	6 891	53 925	29 453	6 792
50 - 99.....	104 969	36 500	1 371	19 435	15 386	9 713	376	3 232	20 703	5 881	3 499
100 - 199.....	77 426	25 724	1 412	21 960	8 351	8 251	.	2 360	10 780	1 390	1 499
200 und mehr.....	82 031	29 462	3 240	26 281	7 208	5 703	.	1 916	11 461	824	1 420

Von den tätigen Personen
 insgesamt waren (2016):

Tätige Inhaber (auch selb- ständige Handwerker), mithelfende Familien- angehörige	53 709	11 881	473	1 549	1 119	1 337	72	3 648	34 175	20 035	1 935
Kaufmännische und technische Angestellte einschl. Auszubildende ...	159 807	56 245	3 106	21 897	11 900	10 277	411	6 537	52 951	28 169	5 537
Facharbeiter einschl. Poliere und Meister	414 891	153 640	5 178	46 580	29 211	22 612	779	12 684	150 164	92 557	11 497
Fachwerker und Werker.....	128 919	27 604	1 017	28 163	16 891	11 257	403	9 673	35 331	11 451	8 760
Gewerblich Auszubildende und Umschüler	31 464	10 162	216	3 438	1 726	1 396	24	412	14 330	11 655	608

* Siehe Fachserie 4, Reihe 5. 1.

Ergebnisse der jährlichen Ergänzungserhebung im Bereich Bauhauptgewerbe
 Ende Juni nach der Klassifikation der Wirtschaftszweige Ausgabe 2008.

Ergänzende Angaben für die Bauwirtschaft
 15 Betriebe und tätige Personen im Baugewerbe
 15.2 Ausbaugewerbe *
 Deutschland

Betriebe Tätige Personen	Ins- gesamt 43.2, 43.3	Elektro- installation 43.21	Gas-, Wasser-, Heizungs- und Lüft- ungs und Klima- installation 43.22	Dämmung gegen Kälte, Wärme, Schall und Erschüt- terung 43.29.1	Sonstige Bau- install- ation 43.29.9	Anbringen von Stucka- turen, Gipserei und Verputz- erei 43.31	Bau- tischlerei und schloss- erei 43.32	Fuss- boden-, Fliesen- und Platten- legerei, Tapezier- erei 43.33	Malerei und Glaserei 43.34	Sonstiger Ausbau, a.n.g. 43.39
-----------------------------	------------------------------	-----------------------------------	--------------------------------------------------------------------------------------------	-------------------------------------------------------------------------------------	--------------------------------------------------	---------------------------------------------------------------------------------------	--------------------------------------------------------	----------------------------------------------------------------------------------------	-------------------------------------	-----------------------------------------

2010

Betriebe.....	18 399	4 325	6 154	679	492	734	1 451	1 285	3 119	160
Tätige Personen.....	445 198	121 807	147 814	18 740	17 727	15 132	28 184	23 603	68 083	4 108
dar.: gew. Arbeitnehmer ¹	331 640	92 541	104 041	14 285	12 220	12 214	21 211	17 360	54 743	3 025

2011

Betriebe.....	18 675	4 381	6 260	681	502	726	1 534	1 305	3 146	140
Tätige Personen.....	458 477	125 375	152 221	19 478	19 236	15 236	29 745	24 199	69 133	3 854
dar.: gew. Arbeitnehmer ¹	339 140	94 739	106 469	14 767	12 771	12 127	22 384	17 750	55 507	2 626

2012

Betriebe.....	19 771	4 720	6 641	751	541	747	1 610	1 369	3 226	166
Tätige Personen.....	483 449	133 486	161 807	20 255	20 244	15 738	31 816	25 562	70 590	3 951
dar.: gew. Arbeitnehmer ¹	360 127	101 905	113 969	15 357	13 760	12 621	23 987	18 861	56 998	2 669

2013

Betriebe.....	19 974	4 809	6 690	741	580	736	1 670	1 379	3 196	173
Tätige Personen.....	494 797	136 518	166 428	20 662	21 921	16 090	33 224	25 812	70 019	4 123
dar.: gew. Arbeitnehmer ¹	365 603	103 390	116 623	15 612	14 735	12 853	24 848	19 034	55 807	2 701

2014

Betriebe.....	20 444	4 970	6 860	806	636	769	1 641	1 394	3 203	165
Tätige Personen.....	510 591	143 633	171 699	21 388	23 650	16 872	32 565	26 710	70 328	3 746
dar.: gew. Arbeitnehmer ¹	379 060	109 288	121 650	16 250	15 462	13 217	24 479	19 561	56 403	2 750

2015

Betriebe.....	20 474	4 953	6 949	799	616	713	1 613	1 401	3 212	218
Tätige Personen.....	516 952	143 329	175 501	21 559	23 061	15 975	32 656	26 658	70 616	7 597
dar.: gew. Arbeitnehmer ¹	369 761	103 268	119 435	16 187	14 878	12 693	23 705	18 886	54 844	5 865

2016

Betriebe.....	20 812	5 067	7 056	835	628	739	1 678	1 450	3 165	194
Tätige Personen.....	528 046	148 128	178 055	22 065	23 387	16 578	33 828	28 027	70 481	7 497
dar.: gew. Arbeitnehmer ¹	352 128	108 223	123 083	16 720	15 673	13 100	24 664	20 260	54 504	5 901

darunter: Betriebe mit 20 tätigen Personen und mehr

Betriebe.....	8 725	2 389	3 010	363	343	291	565	435	1 238	91
Tätige Personen.....	361 252	111 401	121 488	15 606	19 501	10 397	18 669	14 295	43 838	6 057
dar.: gew. Arbeitnehmer ¹	260 852	81 259	83 638	11 859	12 979	8 306	13 527	10 261	34 178	4 845

* Siehe Fachserie 4, Reihe 5. 1.
 Ergebnisse der jährlichen Erhebungen im Bereich Ausbaugewerbe
 Ende Juni nach der Klassifikation der Wirtschaftszweige, Ausgabe
 2008; erfasste Betriebe mit im Allgemeinen 10 tätigen Personen und
 mehr sowie Arbeitsgemeinschaften.

Aufgrund von Änderungen der Wirtschaftszweigsystematik (WZ2008)
 eingeschränkte Vergleichbarkeit ab 2009 gegenüber den Vorjahren.
 1 Einschl. angestelltenversicherungspflichtige Poliere und Meister
 sowie gewerblich Auszubildende.

1 Hinweise auf ausgewählte Veröffentlichungen des Statistischen Bundesamtes, in denen Daten über die Bauwirtschaft in ausführlicherer Form dargestellt werden

Titel	Fachserie	Reihe	Erscheinungsfolge ¹	Kennziffer
Auftragseingang und Umsatz im Verarbeitenden Gewerbe, - Indizes -	4	2.2	m	2040220
Beschäftigung und Umsatz der Betriebe im Baugewerbe	4	5.1	j	2040510
Beschäftigung, Umsatz und Investitionen der Unternehmen im Baugewerbe	4	5.2	j	2040520
Kostenstruktur der Unternehmen im Baugewerbe	4	5.3	j	2040530
Bautätigkeit	5	1	j	2050100
Bestand an Wohnungen	5	3	j	2050300
Außenhandel nach Waren und Ländern (Spezialhandel), hier: Baumaschinen und Baustoffe	7	2.1	j	2070210
Güterverkehr der Verkehrszweige, hier: Güterverkehr aus- gewählter Gütergruppen (Steine und Erden, Zement) auf Eisenbahnen, Straßen und Wasserwegen	8	1	vj	2080100
Preise und Preisindizes für gewerbliche Produkte (Erzeu- gerpreise), hier: Inlandspreise ausgewählter Baustoffe	17	2	m	2170200
Preise und Preisindizes für die Ein- und Ausfuhr, hier: Erzeugerpreise ausgewählter Baustoffe (Weltmarkt- preise)	17	8	m	2170800
Messzahlen für Bauleistungspreise und Preisindizes für Bauwerke	17	4	vj	2170400
Kaufwerte für Bauland	17	5	vj	2170500
Vierteljährliche Kassenergebnisse der öffentlichen Haushalte	14	2	vj	2140200
Volkswirtschaftliche Gesamtrechnungen Konten und Standardtabellen Erste Ergebnisse der Inlandsproduktionsberechnung	18	1.1	j	2180110
Volkswirtschaftliche Gesamtrechnungen Konten und Standardtabellen	18	1.3	j	2180130

1 m = monatlich, vj = vierteljährlich, j = jährlich.

2 Hinweise auf ausgewählte Veröffentlichungen anderer Stellen, in denen Daten über die Bauwirtschaft in ausführlicherer Form dargestellt werden

Deutsche Bundesbank, Frankfurt am Main

Kredite, Sparverkehr, Bausparkassen, Zinssätze, Hypothekenzusagen und Preise siehe:
Monatsbericht der Deutschen Bundesbank -
Statistischer Teil, Abschnitte IV (Kreditinstitute), VI (Zinssätze), VII (Kapitalmarkt) und IX (Konjunkturlage).

Bundesagentur für Arbeit, Nürnberg

Arbeitsmarkt und berufliche Förderung siehe:
Amtliche Nachrichten der Bundesanstalt für Arbeit (monatlich) -

Statistische Übersichten
Arbeitsuchende und offene Stellen, Arbeitslose, Zugang an
Arbeitsuchenden, Arbeitslosen und offenen Stellen, Kurzarbeit,
Maßnahmen zur beruflichen Fortbildung.

Deutscher Bundestag, Berlin

Arbeitsunfälle, Unfallverhütung und Berufskrankheiten siehe:
Bericht der Bundesregierung über den Stand der Unfallverhütung und das Unfallgeschehen in der
Bundesrepublik Deutschland (jährlich) -
Übersichten 5, 6, 7, 12, 13 und 30 (Angaben der gesetzlichen Unfallversicherung über Versicherte,
Arbeitsunfälle, Berufskrankheiten, Unfallgeschehen und Unfallverhütung).

Statistisches Bundesamt, Ausgewählte Zahlen Bau, 01/2017