

Arbeitskostenerhebungen

Arbeitskosten im Produzierenden Gewerbe
und im Dienstleistungsbereich
- Ergebnisse für das frühere Bundesgebiet -

2004

Erscheinungsfolge: vierjährlich
Erschienen am 31. Januar 2007
Artikelnummer: 2163202049004

Fachliche Informationen zu dieser Veröffentlichung können Sie direkt beim Statistischen Bundesamt erfragen:
Gruppe V D, Telefon: +49 (0) 611/75 38 58; Fax: +49 (0) 611/72 40 00 oder E-Mail:
arbeitskosten@destatis.de

© Statistisches Bundesamt, Wiesbaden 2007

Vervielfältigungen und Verbreitung, auch auszugsweise, mit Quellenangabe gestattet.

Inhaltsverzeichnis

Vorbemerkung
Vergleichbarkeit mit früheren Arbeitskostenerhebungen
Gebietsstand
Zeichenerklärung
Fundstellen

Textteil

- 1 Erläuterungen
 - 1.1 Kostenarten nach Verordnung (EG) 1737/2005
 - 1.2 Kostenarten der Arbeitskostenerhebungen bis zum Berichtsjahr 2000
 - 1.3 Personalnebenkosten und Lohnnebenkosten
 - 1.4 Definitionen

- 2 Qualitätsbericht der Arbeitskostenerhebung 2004
 - 2.1 Allgemeine Angaben
 - 2.2 Zweck und Ziele der Statistik
 - 2.3 Erhebungsmethodik
 - 2.4 Genauigkeit
 - 2.5 Aktualität und Pünktlichkeit
 - 2.6 Zeitliche und räumliche Vergleichbarkeit
 - 2.7 Bezüge zu anderen Erhebungen und den Volkswirtschaftlichen Gesamtrechnungen

Tabellenteil

Arbeitskosten je Vollzeiteinheit 2004 nach Kostenarten, Wirtschaftszweigen und Unternehmensgrößenklassen

Anhang

Relativer Standardfehler der Aufwendungen je Vollzeitbeschäftigten 2004 nach ausgewählten Kostenarten, Wirtschaftszweigen und Unternehmensgrößenklassen
Fragebogen der Arbeitskostenerhebung 2004
Quellenverzeichnis zu Veröffentlichungen des Statistischen Bundesamtes

Vorbemerkung

Die vorliegende Veröffentlichung enthält die Ergebnisse der Arbeitskostenerhebung 2004, die nach den Bestimmungen der Verordnung (EG) Nr. 530/1999 des Rates vom 9. März 1999 in den Mitgliedstaaten der Europäischen Union zum Berichtsjahr 2004 durchgeführt wurde.

Dargestellt werden die Arbeitskosten je Vollzeiteinheit gegliedert nach Kostenarten sowie die Arbeitskosten je geleistete Stunde. Vollzeiteinheiten sind Vollzeitbeschäftigte sowie entsprechend ihrer tatsächlich geleisteten Arbeitsstunden in Vollzeitarbeitsplätze umgerechnete Teilzeitbeschäftigte.

Auszubildende werden nicht zu den Vollzeiteinheiten und ihre Arbeitszeit nicht zu den geleisteten Stunden gerechnet. Die Bruttolöhne und -gehälter der Auszubildenden sowie die Sozialbeiträge der Arbeitgeber für Auszubildende werden als in den Arbeitskosten insgesamt enthaltene Kostenarten erfasst. Das ist in Vergleichen mit Ergebnissen anderer Staaten zu berücksichtigen.

Vergleichbarkeit mit Ergebnissen früherer Arbeitskostenerhebungen

Die Messung der Höhe der Arbeitskosten erfolgt wie in früheren Arbeitskostenerhebungen. Die Aufgliederung der Arbeitskosten nach den Kostenarten geschieht in dieser Veröffentlichung aber erstmals nach den harmonisierten Vorgaben der Verordnung (EG) Nr. 1737/2005. Diese Aufgliederung unterscheidet sich von früheren veröffentlichten Ergebnissen und wird unter 1 näher beschrieben.

Wie in Verordnung (EG) Nr. 1737/2005 geregelt, werden die Erhebungsmerkmale dem Wirtschaftszweig der örtlichen Einheit zugeordnet. In früheren Veröffentlichungen erfolgte eine Zuordnung zum Wirtschaftszweig des Unternehmens.

Die Ergebnisse werden nach Gebietsstand nach früherem Bundesgebiet und neuen Ländern gegliedert. Das Land Berlin ist dabei Teil des Gebietsstands früheres Bundesgebiet. In früheren Veröffentlichungen wurde das Land Berlin in Berlin-West und Berlin-Ost getrennt. Berlin-West wurde dem früheren Bundesgebiet und Berlin-Ost dem Gebietsstand neue Länder und Berlin-Ost zugeordnet.

Die Aufwendungen für die betriebliche Altersversorgung umfassen auch jene Beträge, die aus einer Entgeltumwandlung nach § 1 Abs. 2 Nr. 3 des Gesetzes zur Verbesserung der betrieblichen Altersversorgung stammen. Diese Form der arbeitnehmerfinanzierten betrieblichen Altersversorgung wird in verschiedenen anderen Statistiken als Teil der Bruttolöhne und -gehälter erfasst, in den Arbeitskostenerhebungen als Sozialbeitrag des Arbeitgebers. Mit dem seit 2002 geltenden Anrecht und der staatlichen Förderung ist die Entgeltumwandlung sehr angewachsen. Das trug zum höheren Anteil der Personalnebenkosten an den Arbeitskosten insgesamt in 2004 bei.

Die Kostenart "steuerlicher Wert der privaten Nutzung von Firmen- bzw. Dienstwagen" wurde erstmal 2004 separat erfasst. In früheren Erhebungen erfolgte die Erfassung als Teil der Kostenart "Entgelt für die geleistete Arbeitszeit". Im Vergleich liegen dadurch für das Berichtsjahr 2004 die Anteile der Sachleistungen bzw. der Personalnebenkosten im Durchschnitt der Wirtschaftszweige um ca. 0,4 vH der Arbeitskosten insgesamt höher als für frühere Berichtsjahre.

Im Jahr 2004 fielen im Durchschnitt der Bundesländer ca. zwei Feiertage weniger auf Wochentage als im Jahr 2000, dem vorigen Berichtsjahr. Das führte zu einem Rückgang der Anteile der Vergütung für Feiertage bzw. der Personalnebenkosten an den Arbeitskosten insgesamt gegenüber dem Jahr 2000.

Gebietsstand

Die Angaben für das **frühere Bundesgebiet** beziehen sich auf die Bundesrepublik Deutschland nach dem Gebietsstand bis zum 3.10.1990; sie schließen Berlin ein. Die Angaben für die **neuen Länder** beziehen sich auf die Länder Brandenburg, Mecklenburg-Vorpommern, Sachsen, Sachsen-Anhalt und Thüringen.

Zeichenerklärung

- = Nichts vorhanden
- . = Zahlenwert geheim zu halten
- 0 = Weniger als die Hälfte von 1 in der letzten besetzten Stelle, jedoch mehr als nichts
- / = Zahlenwert nicht sicher genug
- () = Aussagewert eingeschränkt

Fundstellen

Vergleichbare Ergebnisse für die Bundesländer veröffentlichen die Statistischen Landesämter.

Vergleichbare Ergebnisse für die Mitgliedstaaten der Europäischen Union veröffentlicht Eurostat, das Statistische Amt der Europäischen Gemeinschaften, in der Reihe "Statistik kurzgefasst" sowie in seiner Online-Datenbank. Dort sind auch Fortschätzungen der Statistischen Ämter der Europäischen Union für Jahre ohne Arbeitskostenerhebungen verfügbar.

Die Ergebnisse dieser Veröffentlichung und vergleichbare Ergebnisse für die Bundesländer werden in der Online-Datenbank des Statistischen Bundesamtes veröffentlicht. Dort sind auch Vergleichsdaten für die Berichtsjahre 1992, 1996 und 2000 verfügbar.

Methodische Erläuterungen zur Arbeitskostenerhebung werden in der Schriftenreihe "Wirtschaft und Statistik" des Statistischen Bundesamtes veröffentlicht (siehe Quellenverzeichnis im Anhang).

Weitere Ergebnisse und Analysen wurden im Bericht des Statistischen Bundesamtes "Was kostet Arbeit in Deutschland? - Ergebnisse der Arbeitskostenerhebung 2004" zur Pressekonferenz am 31. August 2006 in Berlin veröffentlicht.

Textteil

1 Erläuterungen

1.1 Kostenarten nach Verordnung (EG) 1737/2005

Die statistische Aufgliederung der Arbeitskosten nach Kostenarten ist in der EU-Verordnung Nr. 1737/2005 geregelt [1]. Eurostat, das Statistische Amt der Europäischen Gemeinschaften, veröffentlicht Arbeitskosten aller Mitgliedstaaten der Europäischen Union sowie weiterer Staaten in dieser harmonisierten Aufgliederung. Dabei wird ein hierarchisch aufgebauter Schlüssel der Kostenarten D verwendet. Die Darstellung der Ergebnisse für Deutschland in dieser Veröffentlichung weist drei Besonderheiten auf:

1. Die Kostenart D4 Steuern zu Lasten des Arbeitgebers wurde in Deutschland nicht erhoben.
2. Sechs Kostenarten wurden zusätzlich in tieferer Untergliederung erhoben und dargestellt:

D1113	Vergütung für nicht gearbeitete Tage
D11112	Sonderzahlungen
D1211	Gesetzliche Arbeitgeberbeiträge zur Sozialversicherung
D1212	Aufwendungen für die betriebliche Altersversorgung
D1221	Lohn- und Gehaltsfortzahlung
D1223	Zahlungen an aus dem Unternehmen ausscheidende Arbeitnehmer

Die tieferen Untergliederungen haben keine harmonisierte Schlüsselnummer.

3. In Deutschland werden die Arbeitskosten vor Abzug von dem Arbeitgeber erstatteten Lohn- und Gehaltszahlungen ausgewiesen und detailliert nach Kostenarten aufgegliedert. Zusätzlich werden die dem Arbeitgeber erstatteten Lohn- und Gehaltszahlungen (D5) und die Arbeitskosten nach Abzug dieser Erstattungen in den Tabellen ausgewiesen (D). Eurostat führt beides zusammen und gliedert die Arbeitskosten nach Abzug der erstatteten Lohn- und Gehaltszahlungen auf (D).

Die folgenden Schaubilder erläutern die beiden in den Tabellen dargestellten Aufgliederungen der Arbeitskosten nach Kostenarten.

Schaubild 1

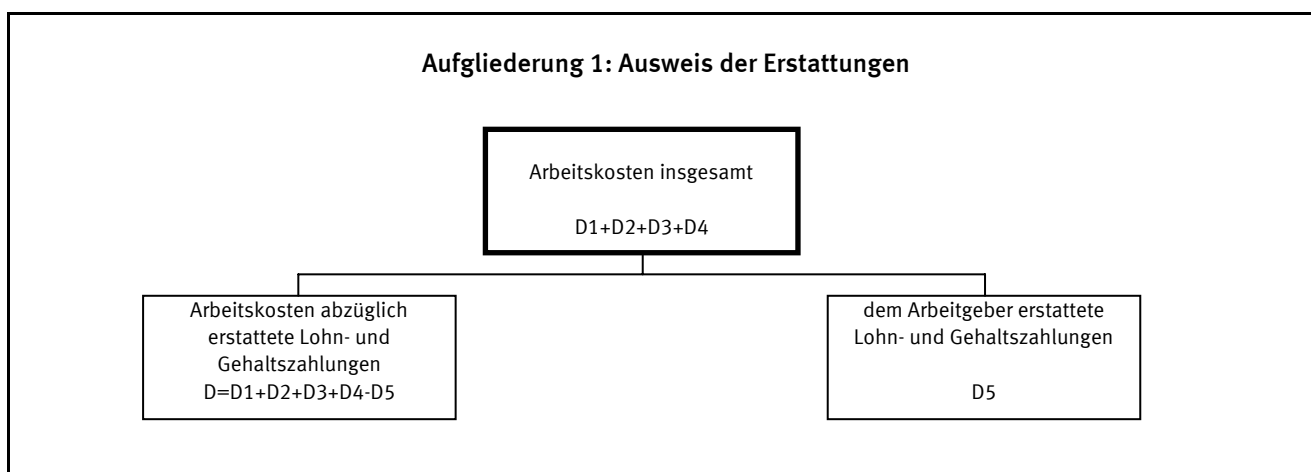

[1] Verordnung (EG) Nr. 1737/2005 der Kommission vom 21. Oktober 2005 zur Änderung der Verordnung (EG) Nr. 1726/1999 in Bezug auf Definition und Übermittlung von Informationen über Arbeitskosten.

Schaubild 2

Aufgliederung 2: Ausweis der detaillierten Kostenarten

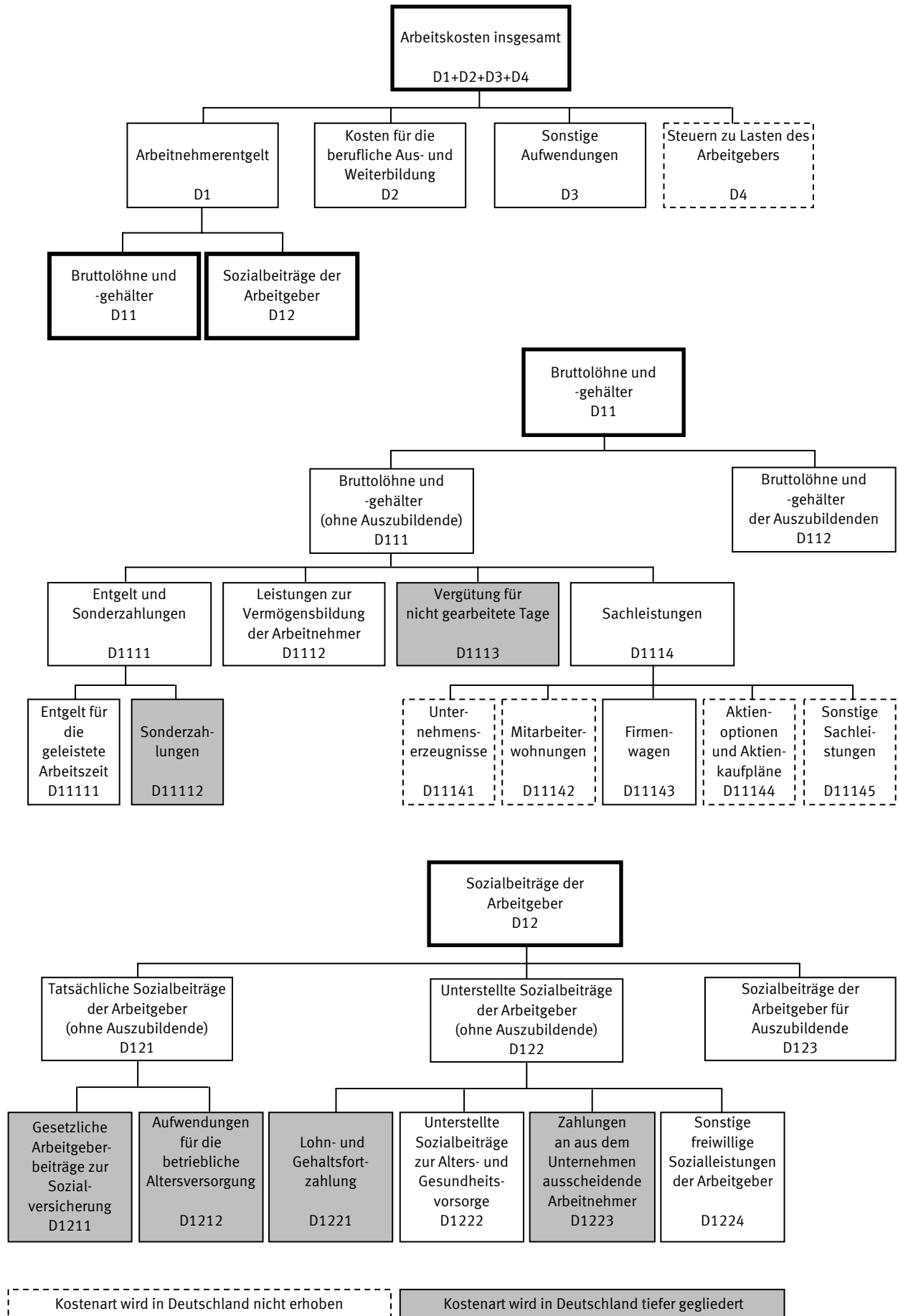

Kostenart wird in Deutschland nicht erhoben

Kostenart wird in Deutschland tiefer gegliedert

1.2 Kostenarten der Arbeitskostenerhebungen bis zum Berichtsjahr 2000

Gegenüber früheren Veröffentlichungen zur Höhe der Arbeitskosten insgesamt (D1+D2+D3+D4) je Vollzeiteinheit bzw. je geleistete Stunde sind keine Veränderungen eingetreten. Die hier tabellierten Ergebnisse sind mit denen früherer Veröffentlichungen voll vergleichbar. Für die Aufgliederung der Arbeitskosten insgesamt wurden in früheren Veröffentlichungen Kostenarten verwendet, die nur in Deutschland gebräuchlich sind. Für das Berichtsjahr 2004 werden nun erstmals ausschließlich die harmonisierten Kostenarten nach EU-Verordnung Nr. 1737/2005 dargestellt. Für Zeitvergleiche wurden die Ergebnisse der Berichtsjahre 1992, 1996 und 2000 ebenfalls nach der harmonisierten Gliederung aufbereitet und in der Online-Datenbank des Statistischen Bundesamtes gemeinsam mit den Ergebnissen für 2004 veröffentlicht.

Nutzer, die eine Gliederung der Arbeitskosten früherer Veröffentlichungen für das Bezugsjahr 2004 wünschen, können die wichtigsten Kostenarten anhand der folgenden Zuordnung ableiten.

Zuordnung der Kostenarten früherer Veröffentlichungen

Die Kostenart ... früherer Veröffentlichungen	entspricht der Summe der Kostenarten ... dieser Veröffentlichung	Lfd. Nr.
Arbeitskosten insgesamt	Arbeitskosten insgesamt	1
Entgelt für die geleistete Arbeitszeit	Entgelt für die geleistete Arbeitszeit	7
Personalnebenkosten insgesamt	Personalnebenkosten insgesamt	47
Sonderzahlungen	Sonderzahlungen insgesamt	8
	Leistungen zur Vermögensbildung der Arbeitnehmer	10
Vergütung arbeitsfreier Tage	Vergütung für nicht gearbeitete Tage	11
	Lohn- und Gehaltsfortzahlung im Krankheitsfall	37
Arbeitgeberpflichtbeiträge zur Sozialversicherung	Rentenversicherungsbeiträge	21
	Arbeitslosenversicherungsbeiträge	23
	Kranken- und Pflegeversicherungsbeiträge	24
	Beiträge zur Berufsgenossenschaft	25
Betriebliche Altersversorgung	Aufwendungen für die betriebliche Altersversorgung	28
Sonstige Vorsorgeeinrichtungen	(nicht erhoben)	-
Sonstige Personalnebenkosten	Sachleistungen	15
	Bruttolöhne und -gehälter der Auszubildenden	17
	Umlage für das Insolvenzgeld	26
	Sonstige gesetzliche Aufwendungen	27
	Arbeitgeberzuschüsse zum Mutterschaftsgeld	38
	Unterstellte Sozialbeiträge zur Alters- und Gesundheitsvorsorge	39
	Zahlungen an aus dem Unternehmen ausscheidende Arbeitnehmer	40
	Sonstige freiwillige Sozialleistungen der Arbeitgeber	43
	Sozialbeiträge der Arbeitgeber für Auszubildende	44
	Kosten für die berufliche Aus- und Weiterbildung	45
	Sonstige Aufwendungen	46
Darunter:		
Löhne und Gehälter	Bruttolöhne und -gehälter (ohne Auszubildende)	6
	Lohn- und Gehaltsfortzahlung im Krankheitsfall	37
Gesetzliche Personalnebenkosten	Gesetzliche Personalnebenkosten	48

1.3 Personalnebenkosten und Lohnnebenkosten

Über die Verordnung (EG) 1737/2005 hinausgehend werden die Arbeitskosten häufig zweigeteilt dargestellt mit einem Lohnbestandteil und einem Restbestandteil, den Nebenkosten. In der deutschen amtlichen Statistik stand bis zum Berichtsjahr 2000 die Gliederung in Entgelt für die geleistete Arbeitszeit und Personalnebenkosten im Vordergrund. Bei Eurostat und ILO wird zwischen direkten und indirekten Kosten unterschieden, was einer Gliederung in Bruttolöhne und -gehälter (ohne Auszubildende) und Lohnnebenkosten gleichkommt.

Die indirekten Kosten bzw. Lohnnebenkosten umfassen die Kostenarten:

- D112 Bruttolöhne und -gehälter der Auszubildenden
- D12 Sozialbeiträge der Arbeitgeber
- D2 Kosten für die berufliche Aus- und Weiterbildung
- D3 Sonstige Aufwendungen
- D4 Steuern zu Lasten des Arbeitgebers (nicht erhoben)

Die Personalnebenkosten umfassen darüber hinaus noch die Lohnbestandteile:

- D11112 Sonderzahlungen
- D1112 Leistungen zur Vermögensbildung der Arbeitnehmer
- D1113 Vergütung für nicht gearbeitete Tage
- D1114 Sachleistungen

Die gesetzlichen Lohnnebenkosten umfassen die Kostenarten:

- D1211 Gesetzliche Arbeitgeberbeiträge zur Sozialversicherung
- D1221 Lohn- und Gehaltsfortzahlung
- D1222 Unterstellte Sozialbeiträge zur Alters- und Gesundheitsvorsorge von Beamten

Die gesetzlichen Personalnebenkosten umfassen darüber hinaus noch die Kostenart:

- Vergütung gesetzlicher Feiertage

Schaubild 3

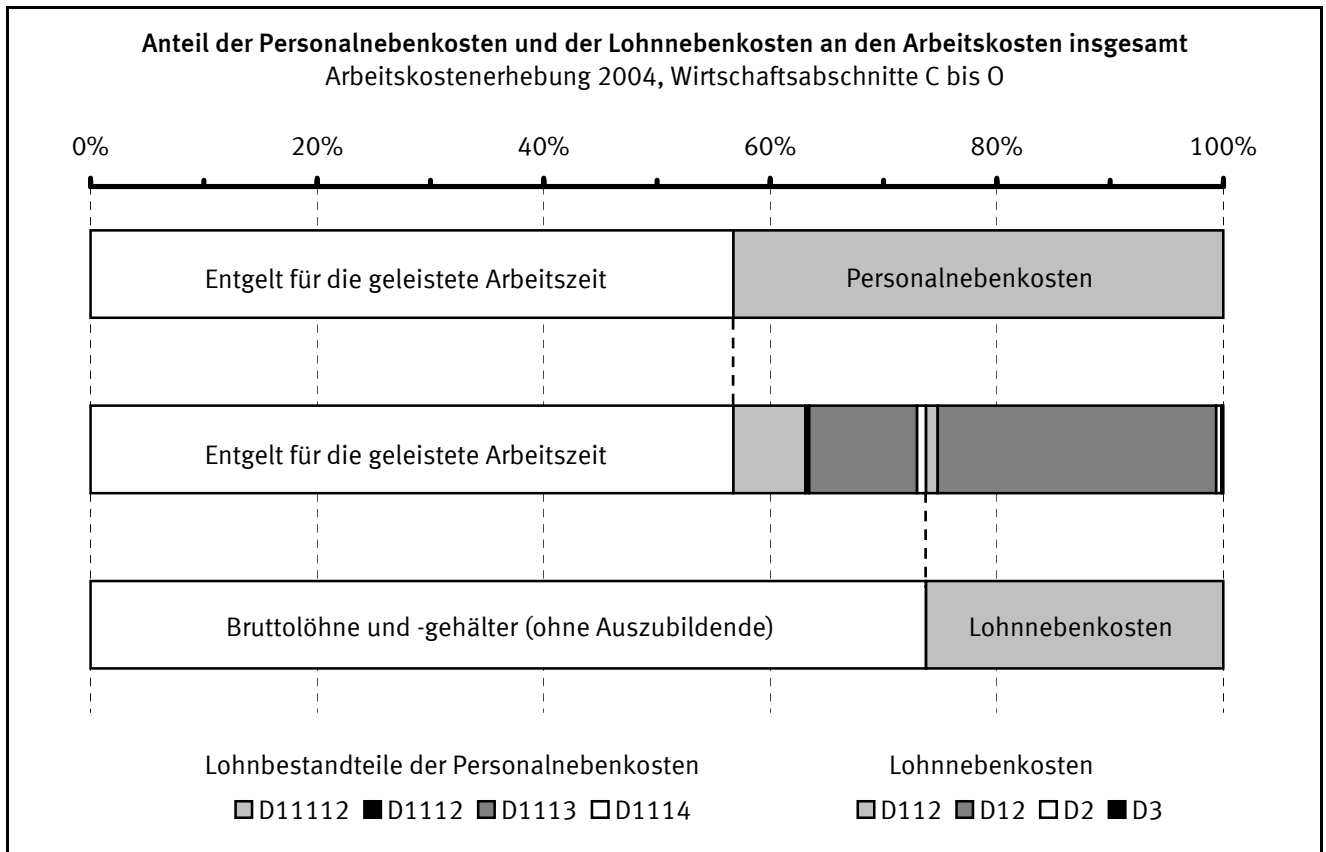

1.4 Definitionen

Aktioptionen und Aktienkaufpläne (D11144)

Alle Formen von aktienbasierter Vergütung, sofern sie als Sachleistung gewährt werden. Dazu gehören: Aktioptionen, Aktienkaufpläne und mögliche andere in der Zukunft entstehende Eigenkapitalinstrumente. Erfolgt die Aufwendungen als Geldleistungen (Barausgleich), sind sie als Sonderzahlung (D11112) anzusehen.

Arbeitnehmer/innen

Als Arbeitnehmer/-innen des Unternehmens waren alle Personen in die Erhebung einzubeziehen, die auf vertraglicher Basis gegen Lohn oder Gehalt (Bar- oder Sachvergütung) abhängig arbeiteten. Einzubeziehen waren auch: Personen in Mutterschutz, mit Lohn- und Gehaltsfortzahlung im Krankheitsfall, geringfügig Beschäftigte (gemäß § 8 Abs. 1 Nr. 1 und 2 SGB IV), Personen in Altersteilzeit, selbst wenn sie bereits von der Arbeitsleistung freigestellt sind (Blockmodell) sowie Heimarbeiter/-innen. Nicht einzubeziehen waren ausschließlich aufgrund von Arbeitsbeschaffungsmaßnahmen tätige Personen, mithelfende Familienangehörige ohne Arbeitsvertrag, geschäftsführende Gesellschafter/-innen der GmbH, Vorstandsmitglieder der AG oder eG und Handelsvertreter/-innen. Leiharbeiter/-innen waren als Arbeitnehmer des verleihenden Unternehmens zu erfassen. Beamtinnen und Beamte wurden einbezogen, sofern sie in den Wirtschaftsabschnitten L und M oder für die Deutsche Bahn AG, Deutsche Post AG oder Deutsche Telekom AG tätig waren. Grundwehrdienst- und Zivildienstleistende wurden nicht einbezogen.

Arbeitnehmerentgelt (D1)

Für die Arbeitskostenerhebung gilt die Definition des Arbeitnehmerentgelts der Volkswirtschaftlichen Gesamtrechnungen. Das Arbeitnehmerentgelt umfasst sämtliche Geld- und Sachleistungen, die von einem Arbeitgeber an einen Arbeitnehmer erbracht werden, und zwar als Entgelt für die von diesem im Berichtszeitraum geleistete Arbeit. Das Arbeitnehmerentgelt gliedert sich in Bruttolöhne und -gehälter sowie Sozialbeiträge der Arbeitgeber. In der Aufgliederung bestehen zwischen der Arbeitskostenerhebung und den Volkswirtschaftlichen Gesamtrechnungen Unterschiede: Die Arbeitskostenstatistik ordnet aufgrund ihrer kleingliedrigen Erfassung mehr Bestandteile des Entgelts den Sozialbeiträgen zu.

Arbeitskosten insgesamt (D1+D2+D3+D4)

Die Arbeitskosten umfassen die Gesamtheit aller von den Arbeitgebern im Zusammenhang mit der Beschäftigung von Arbeitskräften getragenen Aufwendungen. Zu den Arbeitskosten gehören das Arbeitnehmerentgelt mit Bruttolöhnen und -gehältern in Form von Geld- und Sachleistungen sowie den Sozialbeiträgen der Arbeitgeber, die Kosten der beruflichen Aus- und Weiterbildung, sonstige Aufwendungen sowie Steuern zu Lasten des Arbeitgebers, sofern sie im Zusammenhang mit der Beschäftigung von Arbeitnehmern entstehen.

Arbeitskosten abzüglich erstattete Lohn- und Gehaltszahlungen (D)

Nach Verordnung 1737/2005 werden dem Arbeitgeber erstattete Lohn- und Gehaltszahlungen von den gesamten Arbeitskosten abgezogen.

Aufwendungen für die betriebliche Altersversorgung (D1212)

Dazu zählen Aufwendungen für betriebliche Ruhesgeldzusagen, Zuwendungen an Pensions- und Unterstützungskassen (auch Zusatzversorgungskassen), Beiträge zu Direktversicherungen, Beiträge an Pensionsfonds sowie sonstige Aufwendungen für die betriebliche Altersversorgung (darunter Beiträge an den Pensions-Sicherungs-Verein a.G. sowie für das Jahr 2004 Aufwendungen für den Vorruhestand). Sie umfassen auch Beiträge aus Entgeltumwandlungen nach § 1 Abs. 2 Nr. 3 BetrAVG. Verordnung (EG) 1737/2005 bezeichnet Kostenart D1212 als Tarifliche, vertragliche oder freiwillige Arbeitgeberaufwendungen für die Sozialversicherung. Da in Deutschland hierunter allein die betriebliche Altersversorgung fällt, wurde die Kostenart entsprechend benannt.

Auszubildende

Auszubildende sind Arbeitnehmerinnen und Arbeitnehmer, deren Tätigkeit überwiegend ihrer Ausbildung dient. Dazu zählen auch Praktikanten, Volontäre, Trainees sowie im öffentlichen Dienst Referendare, Anwärter, Pflegepersonal in Ausbildung und Ärzte im Praktikum vor der Vollapprobation.

Bruttolöhne und –gehälter (D11)

Zu den Bruttolöhnen und –gehältern zählen das Entgelt für die geleistete Arbeitszeit, Sonderzahlungen, Vermögenswirksame Leistungen, Vergütung für nicht gearbeitete Tage sowie Sachleistungen. Die Bruttolöhne und -gehälter der Auszubildenden (D112) werden getrennt von den Bruttolöhnen und -gehältern aller anderen Arbeitnehmer (D111) erfasst und nicht weiter untergliedert.

Entgelt für die geleistete Arbeitszeit (D11111)

Darunter ist das im Laufe des Jahres regelmäßig in jeder Lohn- und Gehaltsperiode gezahlte Entgelt in Form von Geldleistung zu verstehen. Vergütung arbeitsfreier Tage wie Urlaub, Feiertage ist nicht enthalten. Ebenfalls nicht enthalten sind Leistungen der Lohnfortzahlung sowie Leistungen zur Vermögensbildung der Arbeitnehmer.

Entgelt und Sonderzahlungen (D1111)

Regelmäßig in jeder Lohn- und Gehaltsperiode gezahltes Entgelt für die geleistete Arbeitszeit (D11111) sowie nicht in jeder Lohn- und Gehaltsperiode gezahlte Sonderzahlungen (D11112).

Erstattete Lohn- und Gehaltszahlungen (D5)

Alle in Form allgemeiner Zuschüsse eingegangene Gelder, die direkte Lohn- oder Gehaltszahlungen teilweise oder ganz ersetzen sollen, nicht jedoch Zuschüsse zur Finanzierung der Arbeitgeberbeiträge zur Sozialversicherung oder der Berufsausbildung.

Firmenwagen (D11143)

Steuerlicher Wert (geldwerter Vorteil) der privaten Nutzung von Firmen-/Dienstwagen nach §8 Abs. 2 EStG.

Geleistete Arbeitsstunden

Die geleisteten Arbeitsstunden beziehen sich auf den Teil des Arbeitsvolumens, der von Arbeitnehmern tatsächlich geleistet wird. Das Arbeitsvolumen umfasst die tatsächlich geleistete Arbeitszeit aller Erwerbstätigen, die als Arbeitnehmer (Arbeiter, Angestellte, Beamte, geringfügig Beschäftigte, Soldaten) oder als Selbstständige beziehungsweise als mithelfende Familienangehörige innerhalb Deutschlands eine auf wirtschaftlichen Erwerb gerichtete Tätigkeit ausüben. Hierzu zählen auch die geleisteten Arbeitsstunden von Personen mit mehreren gleichzeitigen Beschäftigungsverhältnissen. Hingegen gehören die bezahlten, aber nicht geleisteten Arbeitsstunden, beispielsweise wegen Jahresurlaub, Erziehungsurlaub, Feiertage, Kurzarbeit oder krankheitsbedingter Abwesenheit nicht zum Arbeitsvolumen. Geleistete Arbeitsstunden von Auszubildenden werden nicht berücksichtigt.

Gesetzliche Arbeitgeberbeiträge zur Sozialversicherung (D1211)

Darunter fallen alle vom Arbeitgeber an Sozialversicherungsträger zu entrichtende gesetzliche Beiträge. Sie umfassen Beiträge zur Alters-, Kranken-, Mutterschafts- und Invaliditätsversicherung, gesetzliche Beiträge zur Arbeitslosenversicherung, gesetzliche Beiträge zur Berufsunfallversicherung, die Umlage zum Insolvenzgeld nach § 360 SGB III, gesetzliche familienbezogene Beiträge sowie alle sonstigen, anderweitig nicht genannten gesetzlichen Beiträge.

Gesetzliche Personalnebenkosten

Alle Personalnebenkosten, die vom Gesetzgeber festgelegt und vom Arbeitgeber getragen werden. Dazu zählen: gesetzliche Arbeitgeberbeiträge zur Sozialversicherung, Vergütung gesetzlicher Feiertage, gesetzliche Lohnfortzahlung im Krankheitsfall, Arbeitgeberzuschüsse zum Mutterschaftsgeld, Sozialbeiträge der Arbeitgeber für Auszubildende sowie unterstellte Sozialbeiträge zur Alters- und Gesundheitsvorsorge von Beamten.

Kosten für die berufliche Aus- und Weiterbildung (D2)

Dazu gehören: Aufwendungen für Dienste und Einrichtungen der beruflichen Bildung (auch die für Auszubildende, nicht aber deren Löhne und Gehälter) sowie für Kleinreparaturen und die regelmäßige Unterhaltung von Gebäuden und Anlagen, ausgenommen Personalkosten; Aufwendungen für die Teilnahme an Kursen; Honorare externer Lehrkräfte; Aufwendungen für Lehrmittel und zur Ausbildung dienende Werkzeuge; vom Unternehmen an Berufsbildungsträger entrichtete Beträge usw. Zuschüsse für die berufliche Bildung sind abzuziehen.

Leistungen zur Vermögensbildung der Arbeitnehmer (D1112)

Vermögenswirksame Leistungen nach dem 5. Vermögensbildungsgesetz.

Lohnnebenkosten

Alle Arbeitskosten, die nicht zu den Bruttolöhnen und -gehältern (ohne Auszubildende) gerechnet werden. Dazu zählen: die Sozialbeiträge der Arbeitgeber, die Kosten der beruflichen Aus- und Weiterbildung, die sonstigen Aufwendungen des Arbeitgebers, die Steuern zu Lasten des Arbeitgebers sowie die Bruttolöhne und -gehälter der Auszubildenden. Sie entsprechen den "indirekten Kosten" der europäischen Statistik, wobei die indirekten Kosten noch einen Abzug der Erstattungen vorsehen.

Lohn- und Gehaltsfortzahlung (D1221)

Umfasst die gesetzliche und freiwillige Lohn- und Gehaltsfortzahlung im Krankheitsfall sowie die Arbeitgeberzuschüsse zum Mutterschaftsgeld nach § 14 MuSchuG.

Mitarbeiterwohnungen (D11142)

Darunter fallen Aufwendungen für betriebseigene Wohnungen, zinsermäßigte Darlehen an die Arbeitnehmer zum Wohnungsbau oder -erwerb, den Arbeitnehmern in Verbindung mit ihrer Wohnung gewährte Beihilfen und Zuschüsse sowie Einrichtungsbeihilfen, nicht jedoch Umzugsbeihilfen.

Personalnebenkosten

Alle Arbeitskosten, die nicht Bestandteil des Entgelts für die geleistete Arbeitszeit sind. Verglichen mit den Lohnnebenkosten umfassen die Personalnebenkosten zusätzlich folgende Bestandteile der Bruttolöhne und -gehälter (ohne Auszubildende): Leistungen zur Vermögensbildung der Arbeitnehmer, Vergütung für nicht gearbeitete Tage, Sachleistungen sowie Sonderzahlungen.

Sachleistungen (D1114)

Sachleistungen sind der Wert der Waren und Dienstleistungen, die Arbeitnehmer vom Arbeitgeber unentgeltlich oder verbilligt zur Verfügung gestellt werden. Dazu gehören Unternehmenserzeugnisse, Mitarbeiterwohnungen, Firmenwagen sowie Aktienoptionen und Aktienkaufpläne.

Sonderzahlungen (D11112)

Sonderzahlungen sind alle Zahlungen, die die Arbeitnehmer nicht regelmäßig mit jeder Vergütungszahlung erhalten. Dazu zählen unter anderem das 13. Monatsgehalt, Urlaubs- und Weihnachtsgeld, Gewinnbeteiligungen, Jahresabschlussprämien und in unregelmäßigen Abständen gezahlte Provisionen. Aktienkursabhängige Programme wie "Share bzw. Stock Appreciation Rights" und der Barausgleich von Aktienoptionsprogrammen stellen ebenfalls Sonderzahlungen dar.

Fest vereinbarte Sonderzahlungen sind jener Teil der Sonderzahlungen, der in seiner Höhe durch Arbeits- oder Tarifvertrag festgelegt ist.

Sonstige Aufwendungen (D3)

Dazu gehören Anwerbungskosten und vom Arbeitgeber gestellte Berufskleidung. Anwerbungskosten sind Beträge, die an Personalberatungen, für Stellenanzeigen in der Presse, als Reisekostenerstattung für Vorstellungsgespräche, als Einrichtungsbeihilfe für neu eingestellte Mitarbeiter und so weiter gezahlt werden. Ausgenommen sind laufende Verwaltungskosten (Bürokosten, Gehälter usw.).

Sonstige freiwillige Sozialleistungen der Arbeitgeber (D1224)

Dazu gehören sonstige und anderweitig nicht genannte unterstellte Sozialbeiträge der Arbeitgeber wie Studienstipendien für Arbeitnehmer und ihre Familien oder garantierte Lohn- und Gehaltsfortzahlungen bei Kurzarbeit sowie Familienunterstützungen. In den Wirtschaftsabschnitten L und M wurde der quantitativ bedeutsame Differenzbetrag zwischen dem Ortszuschlag der Stufe 1 und dem tatsächlichen Ortszuschlag bzw. Familienzuschlag Stufe 1 und tatsächlichem Familienzuschlag als Familienunterstützung unter D1224 erfasst.

Sonstige Sachleistungen (D11145)

Darunter fallen insbesondere dem Arbeitgeber zurechenbare indirekte Leistungen wie: Kantine und Essensmarken, Kultur-, Sport- und Freizeiteinrichtungen, Kindergärten und Kindertagesstätten, Einkaufsstätten für Personal, Kostenerstattung für Fahrten zwischen Wohnung und üblichem Arbeitsplatz, Zahlungen an Gewerkschaftsfonds und Kosten des Betriebsrats.

Sozialbeiträge der Arbeitgeber (D12)

Die Sozialbeiträge der Arbeitgeber stellen den Betrag in Höhe des Werts der Sozialbeiträge dar, die von den Arbeitgebern geleistet werden, um ihren Arbeitnehmern Anspruch auf Sozialleistungen zu sichern. Zu dieser Kostenart zählen die tatsächlichen und unterstellten Sozialbeiträge sowie die Sozialbeiträge der Arbeitgeber für Auszubildende. Im Unterschied zur Praxis der Volkswirtschaftlichen Gesamtrechnungen werden in der Arbeitskostenstatistik verschiedene Bestandteile des Arbeitnehmerentgelts nicht den Bruttolöhnen und –gehältern, sondern den Sozialbeiträgen zugeordnet: Lohn- und Gehaltsfortzahlung, Entlassungsentschädigungen und Aufstockungsbeiträge zu Lohn und Gehalt im Rahmen der Altersteilzeit, Familienunterstützungen sowie im Rahmen der Entgeltumwandlung in Beiträge zur betrieblichen Altersversorgung umgewandelte Bruttolöhne und –gehälter.

Sozialbeiträge der Arbeitgeber für Auszubildende (D123)

Summe aus den tatsächlich gezahlten und den unterstellten Sozialbeiträgen der Arbeitgeber für Auszubildende.

Steuern zu Lasten des Arbeitgebers (D4)

Steuern oder Abgaben, die auf der Lohnsumme oder der Beschäftigtenzahl basieren. Traf für Deutschland 2004 nach Verordnung (EG) 1726/1999 nicht zu und wurde nicht erfasst. Nach Verordnung (EG) 1737/2005 könnte in Zukunft allenfalls die Ausgleichsabgabe nach SGB IX (Rehabilitation und Teilhabe behinderter Menschen) hierunter fallen. Die Ausgleichsabgabe wurde 2004 unter sonstige gesetzliche Aufwendungen erfasst.

Tatsächliche Sozialbeiträge der Arbeitgeber (ohne Auszubildende) (D121)

Die tatsächlichen Sozialbeiträge der Arbeitgeber umfassen die Zahlungen, die Arbeitgeber zugunsten ihrer Arbeitnehmer an Versicherungsträger (Sozialversicherung und andere mit speziellen Deckungsmitteln finanzierte Sicherungssysteme, zum Beispiel Betriebsrentensysteme) in Form von gesetzlichen, tariflichen, vertraglichen oder freiwilligen Beiträgen zur Versicherung gegen soziale Risiken oder Bedürfnisse leisten.

Unternehmenserzeugnisse (D11141)

Diese werden dem Arbeitnehmer für den privaten Gebrauch unentgeltlich bzw. zu einem niedrigeren Preis überlassen. Darunter fallen: Verpflegung und Getränke, Kohle, Gas, Strom, Heizung, Schuhe und Kleidung (mit Ausnahme von Arbeitskleidung), Mikrocomputer usw.

Unterstellte Sozialbeiträge der Arbeitgeber (ohne Auszubildende) (D122)

Unterstellte Sozialbeiträge der Arbeitgeber werden von diesen direkt, das heißt ohne Zwischenschaltung der Sozialversicherung, eines Versicherungsunternehmens oder einer rechtlich selbstständigen Pensionskasse und ohne dass zu diesem Zweck ein spezieller Fonds oder spezielle Rückstellungen gebildet werden, an die von ihnen gegenwärtig oder früher beschäftigten Arbeitnehmer oder sonstige Berechtigte gezahlt. Die Leistungen werden stattdessen aus den eigenen Mitteln der solche Systeme betreibenden Arbeitgeber bezahlt. Die Tatsache, dass einige Sozialleistungen direkt von den Arbeitgebern und nicht über die Sozialversicherung oder sonstige Versicherungsträger gewährt werden, ändert nichts an ihrer Eigenschaft als Sozialleistungen.

Die unterstellten Sozialbeiträge der Arbeitgeber umfassen Leistungen der Lohn- und Gehaltsfortzahlung, Entlassungsentschädigungen, Aufstockungsbeiträge zu Lohn und Gehalt im Rahmen der Altersteilzeit und Familienunterstützungen. Von besonderer Bedeutung sind die (unterstellten) Aufwendungen für die Altersversorgung und geleisteten Beihilfen zur Gesundheitsversorgung der Beamten.

Unterstellte Sozialbeiträge zur Alters- und Gesundheitsvorsorge (D1222)

In Deutschland betreiben im Sektor Staat tätige Arbeitgeber ohne spezielle Deckungsmittel finanzierte Rentensysteme für die Beamten. In diesen Fällen bilden die Arbeitgeber keine speziellen Fonds oder Rückstellungen für die Zahlung von (zukünftigen) Leistungen. Nach den Richtlinien des Europäischen Systems Volkswirtschaftlicher Gesamtrechnungen (ESVG 1995) sind in diesem Fall fiktive Sozialbeiträge zu unterstellen. Ebenso werden die Beihilfeleistungen der Arbeitgeber an die Beamten als unterstellte Sozialbeiträge erfasst.

Vergütung für nicht gearbeitete Tage (D1113)

Vergütung für gesetzlich, vertraglich oder freiwillig gewährte Urlaubs- und Feiertage oder für sonstige bezahlte Ausfalltage. Lohnfortzahlung im Krankheitsfall wird unter D1221 erfasst.

Vollzeiteinheit

Vollzeiteinheiten sind alle Vollzeitbeschäftigten sowie die entsprechend ihrer Arbeitszeit in Vollzeitarbeitsplätze umgerechneten Teilzeitbeschäftigten. Auszubildende werden nicht berücksichtigt.

Zahlungen an aus dem Unternehmen ausscheidende Arbeitnehmer (D1223)

Tatsächlich an entlassene Mitarbeiter gezahlte Beträge (Abfindungen bei Entlassungen und Nichteinhaltung der Kündigungsfrist), sofern diese Zahlungen tarifvertraglich geregelt sind oder nicht bekannt ist, ob eine solche tarifvertragliche Regelung besteht, sowie Aufstockungsbeiträge zu Lohn und Gehalt im Rahmen der Altersteilzeit. Zahlungen wegen Vorruhestands wurden 2004 unter sonstige Aufwendungen für die betriebliche Altersversorgung erfasst.

2 Qualitätsbericht der Arbeitskostenerhebung 2004

2.1 Allgemeine Angaben

2.1.1 Bezeichnung der Statistik

Arbeitskostenerhebung im Produzierenden Gewerbe und im Dienstleistungsbereich

2.1.2 Berichtszeitraum

Der Berichtszeitraum war das Kalenderjahr 2004. Stimmt das Geschäftsjahr des befragten Unternehmens nicht mit dem Kalenderjahr 2004 überein, konnten die Angaben jenes Geschäftsjahrs gemeldet werden, das in der Zeit vom 1. April 2004 bis 31. März 2005 endete. Der Zeitraum sollte zwölf Monate umfassen. Im Ergebnis bezogen sich rund 98,4% der gesamten Arbeitskosten auf das Kalenderjahr 2004, 1,2% auf 2003 und 0,4% auf 2005.

2.1.3 Erhebungstermin

Meldetermin der befragten Unternehmen war der 30. April 2005. Die Feldarbeit erstreckte sich von Januar bis Dezember 2005.

2.1.4 Periodizität

Die Erhebung wird alle vier Jahre durchgeführt.

2.1.5 Regionale Gliederung

Deutschland, früheres Bundesgebiet einschließlich Berlin, neue Länder, Bundesländer.

2.1.6 Erhebungsgesamtheit, Zuordnungsprinzip der Erhebungseinheiten

Die Grundgesamtheit bildeten örtliche Einheiten der Wirtschaftsabschnitte C bis O der Klassifikation der Wirtschaftszweige, Ausgabe 1993 (WZ 93) bzw. NACE Rev. 1[1] von Unternehmen mit 10 und mehr Arbeitnehmern.

2.1.7 Erhebungseinheiten

Erhebungseinheiten waren Unternehmen mit 10 und mehr Arbeitnehmern der Wirtschaftsabschnitte C bis K, N und O der NACE Rev.1. Für die Wirtschaftsabschnitte L und M wurden Ergebnisse durch Schätzungen auf Grundlage der auf Personendaten basierten Personalstandstatistik ermittelt.

2.1.8 Rechtsgrundlagen

Verordnung (EG) Nr. 530/1999 des Rates vom 9. März 1999 zur Statistik über die Struktur der Verdienste und der Arbeitskosten (ABl. EG Nr. L 63 S. 6).

Verordnung (EG) Nr. 1726/1999 der Kommission vom 27. Juli 1999 zur Durchführung der Verordnung (EG) Nr. 530/1999 des Rates zur Statistik über die Struktur der Verdienste und Arbeitskosten in Bezug auf Definition und Übermittlung der Informationen über Arbeitskosten (ABl. EG Nr. L 203 S. 28) in Verbindung mit dem Bundesstatistikgesetz (BStatG) vom 22. Januar 1987 (BGBl. I S. 462,565).

2.1.9 Geheimhaltung und Datenschutz

Die erhobenen Einzelangaben werden nach § 16 BStatG grundsätzlich geheim gehalten. Die Namen und Adressen der Befragten werden in keinem Fall an Dritte weitergegeben. Nach § 16 Abs. 6 BStatG ist es möglich, den Hochschulen oder sonstigen Einrichtungen mit der Aufgabe unabhängiger wissenschaftlicher Forschung für die Durchführung wissenschaftlicher Vorhaben anonymisierte Einzelangaben zur Verfügung zu stellen. Die Pflicht zur Geheimhaltung besteht für alle Personen, die Empfänger von Einzelangaben sind.

2.2 Zweck und Ziele der Statistik

2.2.1 Erhebungsinhalte

Die Arbeitskostenerhebung erfasst Summendaten über die Arbeitskosten und Arbeitsstunden in den Betrieben und Unternehmen. Insbesondere werden die über die Bruttoverdienste hinausgehenden Kostenbestandteile einbezogen. Dazu zählen die Sozialleistungen der Arbeitgeber für ihre Beschäftigten, die Kosten für die berufliche Aus- und Weiterbildung sowie sonstige Aufwendungen die im Zusammenhang mit der Beschäftigung von Arbeitnehmern stehen, wie Berufskleidung und Anwerbungskosten. Die verschiedenen Kostenarten werden im Detail getrennt erfasst. Darüber hinaus werden der Jahresdurchschnitt der Arbeitnehmer sowie die Summen der tatsächlich geleisteten Arbeitsstunden und der bezahlten Arbeitsstunden erhoben. Für Teilzeitbeschäftigte werden anhand ihrer tatsächlich geleisteten Arbeitszeit Vollzeiteinheiten (Vollzeitäquivalente, Vollzeitarbeitsplätze) errechnet. Die Bruttoverdienste und Arbeitsstunden der Auszubildenden sowie die Sozialleistungen der Arbeitgeber für Auszubildende werden getrennt erfasst.

In der tiefsten Gliederung werden die Ergebnisse nach 53 ausweisfähigen Wirtschaftsabteilungen und fünf Größenklassen nach der Anzahl der Beschäftigten des Unternehmens veröffentlicht.

2.2.2 Zweck der Statistik

Die Arbeitskostenerhebung ist die Strukturstatistik über die Höhe und die strukturelle Zusammensetzung der gesamten Kosten des Produktionsfaktors Arbeit. Ihre Ergebnisse sind für die Beurteilung der Wettbewerbsverhältnisse in der deutschen Wirtschaft und der Arbeitsmarkt- und Sozialpolitik von Bedeutung. Sie folgt den international einheitlichen Konzepten der Internationalen Arbeitsorganisation (ILO) und der Europäischen Union und ermöglicht belastbare Vergleiche mit Ergebnissen anderer Staaten.

2.2.3 Hauptnutzer der Statistik

Die wichtigsten supranationalen Nutzer sind die Kommission der Europäischen Union (Generaldirektion Beschäftigung, Soziales und Chancengleichheit) und die ILO, denen die Ergebnisse der Erhebung für internationale Vergleiche der Arbeitskosten übermittelt werden. In Deutschland werden die Ergebnisse von der Bundesregierung und den Landesregierungen, den Arbeitgeber- und Arbeitnehmerorganisationen, den regionalen Vertretungen der gewerblichen Wirtschaft, der Wirtschaftsforschung und nicht zuletzt von den Unternehmen selbst genutzt.

2.2.4 Einbeziehung der Nutzer

Die Interessen der Nutzer werden in den vom Statistischen Beirat eingesetzten Fachausschuss „Preise, Löhne, Wirtschaftsrechnungen privater Haushalte“ eingebracht. Auf europäischer Ebene erfolgt eine Beteiligung der Europäischen Zentralbank und des Arbeitgeberverbandes UNICE an den Sitzungen der Arbeitsgruppe "Arbeitsmarktstatistiken". Die statistischen Ämter stehen zudem in ständigem Dialog mit Ministerien, Verbänden, Firmen, Universitäten und Privatnutzern, deren aus der praktischen Arbeit entstehenden Wünsche ebenfalls in die Weiterentwicklung der Statistik einfließen.

2.3 Erhebungsmethodik

2.3.1 Art der Datengewinnung

Für die Wirtschaftsabschnitte C bis K sowie N und O wurden die Daten durch eine Stichprobenerhebung mit Abschneidegrenze gewonnen. Die ausgewählten Unternehmen wurden schriftlich unter Auskunftspflicht befragt. Auskunftspflichtig waren die Inhaber/-innen oder Leiter/-innen der Unternehmen.

Für die Wirtschaftsabschnitte L und M wurden mit Schätzungen auf Basis verschiedener bestehender Datenquellen die Zielmerkmale erzeugt. Die grundlegende Datenquelle bildeten die Personendaten der Personalstandstatistik zum 30. Juni 2004.

2.3.2 Stichprobenverfahren

2.3.2.1 Stichprobendesign

Die Erhebung wurde als einstufige, geschichtete Klumpenstichprobenerhebung konzipiert. Stichprobeneinheiten waren Unternehmen. Erhoben wurden die Daten der örtlichen Einheiten der ausgewählten Unternehmen. Auswahlgrundlage war der aktuelle Stand des Unternehmensregisters der Statistischen Ämter der Länder zum Ziehungszeitpunkt in der Jahresmitte 2004. Das entspricht in etwa der Menge der im Jahr 2002 aktiven Unternehmen. In die Auswahlgrundlage wurden alle Unternehmen mit zehn und mehr Beschäftigten einbezogen, die schwerpunktmäßig in den Wirtschaftsabschnitten C bis K und O tätig waren. Um den Abschnitt N abzubilden, wurden alle Unternehmen mit zehn und mehr Arbeitnehmern der Wirtschaftszweige "85.11 Krankenhäuser" und "85.3 Sozialwesen" und jene öffentlichen Krankenhäuser, die im Unternehmensregister als örtliche Einheit mit zehn und mehr Arbeitnehmern eines Unternehmens der Abschnitte L bzw. M geführt wurden, Teil der Auswahlgesamtheit.

2.3.2.2 Stichprobenumfang, Auswahlatz, Auswahlinheit

Für die Arbeitskostenerhebung 2004 wurden 30 000 Unternehmen mit zehn und mehr Arbeitnehmern ausgewählt. Davon entfielen auf das Produzierende Gewerbe rund 14 500 und auf die erfassten Dienstleistungsbereiche rund 15 500 Unternehmen. Der Auswahlatz betrug im Durchschnitt 10,4%. Große Unternehmen wurden mit weit höheren Auswahlätzen einbezogen, wodurch die Summe der erfassten Arbeitnehmer deutlich anstieg. Die Stichprobenergebnisse basieren dadurch auf Angaben über rund 10 Mill. Arbeitnehmer. Das entspricht einem Anteil von 49% aller Arbeitnehmerinnen und Arbeitnehmer in Unternehmen mit zehn und mehr Arbeitnehmern in den Wirtschaftsabschnitten C bis K sowie N und O.

2.3.2.3 Schichtung der Stichprobe

Schichtungsmerkmale waren Bundesland des Unternehmens (16 Bundesländer), Wirtschaftszweig des Unternehmens (53 Wirtschaftsabteilungen) und Anzahl der Beschäftigten des Unternehmens (sieben Größenklassen).

2.3.2.4 Hochrechnung

Freie Hochrechnung. Der Hochrechnungsfaktor der örtlichen Einheit ist der Kehrwert des Auswahlatzes des Unternehmens.

2.3.3 Erhebungsinstrumente und Berichtsweg

Die Erhebung wurde als schriftliche Befragung der ausgewählten Unternehmen mit standardisierten Fragebogen durchgeführt. Der Bogen "Angaben zum Unternehmen" enthielt den detaillierten Merkmalskatalog. Der Bogen "Angaben zu Unternehmensteilen" enthielt nur die Kernmerkmale. Jeweils ein Bogen "Angaben zum Unternehmen" war für die Gesamtheit der im früheren Bundesgebiet einschließlich Berlin gelegenen örtlichen Einheiten des Unternehmens bzw. für die Gesamtheit der örtlichen Einheiten in den neuen Ländern auszufüllen. Für die örtlichen Einheiten war der Bogen "Angaben zu Unternehmensteilen" auszufüllen. Dabei konnten örtliche Einheiten eines Wirtschaftszweigs und desselben Bundeslandes als Sammelmeldung zusammengefasst werden. Alternativ konnten die Unternehmen für jede örtliche Einheit einen Bogen "Angaben zum Unternehmen" ausfüllen.

Rückfragen der statistischen Ämter erfolgten schriftlich und telefonisch. Zur Durchsetzung der Auskunftspflicht erfolgten schrittweise Erinnerungen, Mahnungen und Ordnungswidrigkeitsverfahren.

Die Erhebung wurde dezentral von 15 Statistischen Ämtern der Länder durchgeführt. Die Konzernunternehmen der Deutschen Bahn AG wurden vom Statistischen Landesamt Berlin, die Konzernunternehmen der Deutschen Post AG und der Deutschen Telekom AG vom Landesamt für Datenverarbeitung und Statistik Nordrhein-Westfalen erhoben. Das Statistische Bundesamt führte die Schätzungen der nach Bundesländern gegliederten Ergebnisse der Wirtschaftsabschnitte L und M durch.

Das Statistische Bundesamt erhielt von den Statistischen Ämtern der Länder die erhobenen Einzeldaten zur Erstellung des Bundesergebnisses und zur Lieferung der nach Wirtschaftszweigen zusammengefassten Ergebnisse an das Statistische Amt der Europäischen Gemeinschaften (Eurostat).

2.3.4 Belastung der Auskunftspflichtigen

Ein Unternehmen benötigte im Durchschnitt knapp neun Stunden, um die Erhebungsunterlagen auszufüllen. Der durchschnittliche Aufwand stieg mit der Größe des Unternehmens an: Unternehmen mit 10 bis 19 Arbeitnehmern benötigten rund 4 Stunden, Unternehmen mit 500 und mehr Arbeitnehmern rund 20 Stunden.

Zur Entlastung der Auskunftspflichtigen wurden gegenüber der Erhebung zum Jahr 2000 mehrere Veränderungen vorgenommen:

- Der Merkmalskatalog wurde deutlich gekürzt; im Produzierenden Gewerbe um etwa 50%.
- Die Anzahl der Erhebungsbogen je Unternehmen wurde verringert. Die detaillierten Angaben zu Beschäftigten, Arbeitskosten und Arbeitsstunden wurden nur noch für das Unternehmen als Ganzes - gegebenenfalls aufgliedert nach Unternehmensteilen im früheren Bundesgebiet mit Berlin sowie für die neuen Bundesländer - erfragt. Für die örtlichen Einheiten wurden nur wenige Kernmerkmale erhoben.
- Eine Rotation der Meldepflichtigen wurde durchgeführt. 18% der Stichprobenunternehmen waren bereits in der Vorgängererhebung zum Jahr 2000 Melder. 2% der ausgewählten kleinen Unternehmen mit 10 bis 49 Arbeitnehmern wurden erneut Melder.

2.3.5 Dokumentation des Fragebogens

Die Erhebungsunterlagen befinden sich mit den dazu gehörigen Erläuterungen im Anhang.

2.4 Genauigkeit

2.4.1 Qualitative Gesamtbewertung der Genauigkeit

Die Arbeitskostenerhebung wurde so konzipiert, dass Verhältniswerte wie etwa die Größen Arbeitskosten je geleistete Stunde oder Anteil der Sozialbeiträge der Arbeitgeber an den gesamten Arbeitskosten präzise gemessen werden. Kleinere Untererfassungen in der Auswahlgrundlage haben hier kaum negative Auswirkungen. Weniger zuverlässig sind Ergebnisse für Totalwerte (z.B. Summe der Arbeitskosten eines Wirtschaftszweigs), die höhere stichprobenbedingte Fehler aufweisen und durch Untererfassungen zu niedrig ausfallen.

Die detaillierte Erfragung der Kostenarten gewährleistet eine vergleichsweise gute Kontrolle über die vollständige Erfassung aller Kostenarten. Weiterhin werden relativ präzise Größen für den Arbeitsinput erhoben: Mit zwölf Monatswerten wird der Jahresdurchschnitt der Arbeitnehmer genau ermittelt. Die statistisch schwer zu erfassenden tatsächlich geleisteten Arbeitsstunden werden durch abgestimmte Fragen zu Wochenarbeitszeit und Ausfalltagen abgesichert.

Die Zuverlässigkeit der Ergebnisse sinkt, je detaillierter das Ergebnis hinsichtlich Wirtschaftszweig, Unternehmensgrößenklasse, Region oder Kostenart ist. Denn mit der Detaillierung wächst die Abhängigkeit von der Richtigkeit der Meldung einzelner, bedeutsamer Unternehmen.

2.4.2 Stichprobenbedingte Fehler

Der relative Standardfehler der Größe "Arbeitskosten je geleistete Stunde" lag für die Bundesergebnisse der 53 ausweisfähigen Wirtschaftsabteilungen zwischen 0 und 4%; meist unter 1%. Die Präzision nahm dabei mit der Größe des Wirtschaftszweigs, gemessen an der Anzahl der Arbeitnehmer, zu.

Für einzelne, in der Grundgesamtheit stark streuende Merkmale, etwa die Aufwendungen für die betriebliche Altersversorgung, ergaben sich deutlich höhere relative Standardfehler.

2.4.3 Nicht-stichprobenbedingte Fehler

2.4.3.1 Fehler durch die Erfassungsgrundlage

Untererfassungen könnten sich aus dem zeitlich versetzten Stand des Unternehmensregisters ergeben. Es sind aber keine deutlichen Auswirkungen auf die Ergebnisse zu erwarten, da nicht erfasste Neugründungen meist unter die Abschneidegrenze der Erhebung von zehn Arbeitnehmern fallen. Durch Fusion oder Aufspaltung umgewandelte Stichprobenunternehmen blieben mit allen Rechtsnachfolgern meldepflichtig.

Die Ergebnisse der Wirtschaftsabschnitte L und M basierten ausschließlich auf den in der Personalstandstatistik erfassten Arbeitnehmern des öffentlichen Dienstes. Gemessen an den Daten der Volkswirtschaftlichen Gesamtrechnungen für das Jahr 2004 erreichte die Arbeitskostenerhebung im Wirtschaftsabschnitt L "Öffentliche Verwaltung, Verteidigung, Sozialversicherung" dadurch eine Abdeckung von 93% aller Arbeitnehmer, im Wirtschaftsabschnitt M "Erziehung und Unterricht" aber nur von 66%. Während im Wirtschaftsabschnitt L die Grundwehrdienst- und Zivildienstleistenden nicht erfasst wurden, waren es im Wirtschaftsabschnitt M die Arbeitnehmer nichtstaatlicher Arbeitgeber, vor allem in Kindergärten, Fahr- und allgemein bildenden Schulen. Ein Großteil der nicht abgedeckten Arbeitnehmer im Wirtschaftsabschnitt M bzw. der zugehörigen Unternehmen zählte vermutlich nicht zur Grundgesamtheit der Arbeitskostenerhebung, weil in ihnen weniger als zehn Arbeitnehmer tätig waren.

Unternehmen der Wirtschaftsabschnitte L und M waren nicht Teil der Auswahlgesamtheit der Arbeitskostenerhebung 2004. Örtliche Einheiten dieser in aller Regel öffentlichen Unternehmen in den Wirtschaftsabschnitten C bis K, N und O wurden somit nicht erfasst. Davon ausgenommen waren die örtlichen Einheiten des Wirtschaftszweigs "85.11 Krankenhäuser", die explizit in die Auswahlgrundlage aufgenommen und befragt wurden, um eine merkliche Unterabdeckung zu verhindern. Die vermutlich deutlichste verbleibende Unterabdeckung bestand für die Wirtschaftsabteilung "90 Abwasser- und Abfallbeseitigung und sonstige Entsorgung" mit ca. 11% der Arbeitnehmer.

Unternehmen der Wirtschaftszweige "85.12 Arztpraxen", "85.13 Zahnarztpraxen", "85.14 Gesundheitswesen, anderweitig nicht genannt" und "85.2 Veterinärwesen" waren nicht Teil der Auswahlgesamtheit. Dies erfolgte zur Verschlinkung der Erhebung, denn nur ca. 10% der Arbeitnehmer des Wirtschaftsabschnitts N entfiel auf Unternehmen dieser Wirtschaftszweige oberhalb der Abschneidegrenze von zehn und mehr Arbeitnehmern.

2.4.3.2 Antwortausfälle auf Ebene der Einheiten

Die Unit-Response-Quote (Meldungen bezogen auf alle gültigen, d.h. zur Grundgesamtheit gehörenden Stichprobenunternehmen) betrug 97,6% $[= 867 / (867+13+(867+13)/1000*9)]$. Von je 1 000 Stichprobenunternehmen haben 867 gemeldet. Von den 133 Stichprobenunternehmen ohne Meldung zählten 111 nicht zur Grundgesamtheit, 13 zählten zur Grundgesamtheit und für 9 war nicht feststellbar, ob sie zur Grundgesamtheit zählten. Von den 111 Stichprobenunternehmen außerhalb der Grundgesamtheit hatten 45 die Geschäftstätigkeit aufgegeben, 41 lagen unter der Abschneidegrenze, 13 waren Dubletten und 12 lagen hinsichtlich der wirtschaftlichen Tätigkeit oder der Region außerhalb des Erfassungsbereichs des jeweiligen Statistischen Landesamtes. Die gesamte Übererfassungsquote betrug 11,1% $(= 111/1000)$.

Der Unit-Nonresponse von 2,4% wurde kompensiert, indem stellvertretend die Melder derselben Stichprobenschicht einen höheren Hochrechnungsfaktor erhielten. 1,1% der Arbeitskosten stammen aus dieser Korrektur.

2.4.3.3 Antwortausfälle auf Ebene wichtiger Merkmale

Grundsätzlich wurde bei fehlenden oder unplausiblen Angaben beim Auskunftspflichtigen nachgefragt. Angaben, die auf diese Weise nicht korrigiert werden konnten, wurden anhand von Hilfsmerkmalen oder von Durchschnittswerten der Erhebung bzw. externer Quellen geschätzt. Fehlende oder unplausible Werte traten vor allem bei Merkmalen auf, die nicht dem Lohnabrechnungssystem des befragten Unternehmens entnommen werden können. Die häufigsten Fälle waren: tatsächliche und bezahlte Arbeitsstunden, Vergütung für nicht gearbeitete Tage, Insolvenzgeldumlage. Die höchste Quote von Nachfragen ergab sich für die tatsächlich geleisteten Arbeitsstunden mit bis zu 50% der Meldungen. Je nach Landesamt wurden plausible Angaben gewonnen durch komplette Imputation, komplette Rückfragen oder eine Mischung beider Verfahren. Wegen fehlender Zeiterfassung in einem Teil der Unternehmen ist von einer nicht quantifizierbaren Untererfassung der unbezahlten Überstunden auszugehen.

2.4.3.4 Schätzverfahren zur Erzeugung von Ergebnissen örtlicher Einheiten

Die detaillierten Angaben zu Beschäftigten, Arbeitskosten und Arbeitsstunden konnte das Unternehmen als Ganzes als eine Unternehmensmeldung, aufgeteilt nach Unternehmensteilen im früheren Bundesgebiet mit Berlin sowie in den neuen Bundesländern, statt für jede einzelne örtliche Einheit melden. Die zur Erstellung der Statistik unverzichtbaren Angaben der örtlichen Einheiten wurden dann auf wenige Kernmerkmale beschränkt: Bundesland, Wirtschaftszweig, Beschäftigte, Lohnsumme, geleistete Stunden. Alle örtlichen Einheiten eines Bundeslandes und Wirtschaftszweiges konnten dabei vom Unternehmen zu einer Sammelmeldung zusammengefasst werden. Die Statistischen Landesämter errechneten die eigentlichen Zielmerkmale der örtlichen Einheiten maschinell durch proportionale Aufteilung der Unternehmensmeldung anhand der Kernmerkmale.

Das Verfahren bedeutete letztlich eine gleichmäßige, nivellierende Verteilung der Arbeitskosten eines Mehrbetriebsunternehmens auf die Wirtschaftszweige und Bundesländer seiner örtlichen Einheiten. Die gewählten Kernmerkmale stellten aber sicher, dass dies zwar für die Struktur, kaum aber für das Niveau der Arbeitskosten galt. Aber auch für die Struktur ist der nivellierende Effekt meist beschränkt: Der Anteil der Arbeitskosten eines Wirtschaftsabschnitts, der aus Meldungen stammt, die zu mehr als 20% auch örtliche Einheiten anderer Wirtschaftsabschnitte abdecken, lag zwischen 1% im Wirtschaftsabschnitt J und 14% im Wirtschaftsabschnitt C. Der Median lag bei 5%. Für die tiefere Gliederung nach Wirtschaftsabteilungen lag der Median des Anteils bei 8%. Für fast alle Wirtschaftszweige sind daher keine kritischen Auswirkungen des Schätzverfahrens anzunehmen. Deutliche Ausnahmen sind die Wirtschaftsabteilungen 30, 31 und 62 mit Anteilen von fast 50%. Hier sind die Ergebnisse zur Struktur der Arbeitskosten vermutlich nur eingeschränkt belastbar.

2.4.3.5 Schätzverfahren zur Erzeugung von Ergebnissen für die Wirtschaftsabschnitte L und M

Das Grundgerüst der Schätzung bildeten die auf nahezu individueller Ebene vorliegenden Datensätze von 3,9 Mill. Beschäftigten des öffentlichen Dienstes aus der Personalstandstatistik zum 30. Juni 2004 mit dem steuerpflichtigen Bruttomonatsverdienst im Juni 2004 und den den Verdienst bestimmenden Merkmalen, darunter Beschäftigungsbereich (Arbeitgeber), Besoldungs-, Vergütungs- und Lohngruppe sowie Arbeitszeitfaktor. Für jeden Datensatz wurden der Bruttojahresverdienst sowie die daran gekoppelten zusätzlichen Kosten der Arbeitgeber für Sozialversicherung und betriebliche Altersversorgung geschätzt. Ferner wurden Ergebnisse der Finanzstatistik zu den Beihilfen für Beamte und den Kosten für die berufliche Aus- und Weiterbildung sowie Geschäfts- und Rechnungsergebnisse der Unfallversicherungsträger der öffentlichen Hand verarbeitet. Für Beamte wurden analog zum Verfahren in den Volkswirtschaftlichen Gesamtrechnungen unterstellte Sozialbeiträge der Arbeitgeber für die Altersversorgung errechnet.

Eine Schätzung der Sachleistungen, des Arbeitsgeberzuschusses zum Mutterschaftsgeld, der Anwerbungskosten und Abfindungen war nicht möglich. In der Schätzung der Arbeitszeit konnten Überstunden bzw. Zeitarbeitskonten sowie die im Jahr 2003 beginnende Zersplitterung der vertraglichen Wochenarbeitszeiten in einigen Landesverwaltungen nicht berücksichtigt werden. Außerdem erwies sich die Datenlage über Krankheitstage im öffentlichen Dienst für einen separaten Ausweis der Kosten für Lohnfortzahlung im Krankheitsfall als zu mangelhaft.

2.4.3.6 Schätzverfahren für die Merkmale Entgelt für die geleistete Arbeitszeit (D11111), Vergütung für nicht gearbeitete Tage (D1113), Lohn- und Gehaltsfortzahlung (1221*)

Nur ein kleiner Teil der Unternehmen kann diese Merkmale unmittelbar und ohne umfangreiche Berechnungen berichten. Deshalb wurden im Fragebogen grundsätzlich nicht die Merkmale D1113 und D1221* erfragt, sondern stellvertretend die über alle Arbeitnehmer aufsummierten nicht gearbeiteten Tage wegen Urlaub (SUM_U), Krankheit (SUM_K) und Sonstigem (SUM_S). Die Summe der nicht gearbeiteten gesetzlichen Feiertage (SUM_F) wurde maschinell geschätzt. Für jede örtliche Einheit wurden dann näherungsweise die Zielmerkmale D11111, D1113 und D1221* durch Aufteilung der regelmäßig gezahlten Löhne und Gehälter (D11111+D1113+D1221*) anhand der Anteile gearbeiteter bzw. nicht gearbeiteter Tage an allen Arbeitstagen des Jahres (2004: 262 bei Fünf-Tage-Woche) geschätzt:

$$\begin{aligned} D1113_i &= (D11111+D1113+D1221*) * SUM_i / [262*(A11+A12)] \quad i = U, F, S \\ D1221* &= (D11111+D1113+D1221*) * SUM_K / [262*(A11+A12)] \\ D11111 &= (D11111+D1113+D1221*) - D1113 - D1221* \end{aligned}$$

D1221* bezeichnet hier den Hauptbestandteil von D1221, die Lohn- und Gehaltsfortzahlung im Krankheitsfall. Der zweite Bestandteil von D1221, der Arbeitgeberzuschuss zum Mutterschaftsgeld, wird später hinzuaddiert.

A11 bzw. A12 bezeichnen die jahresdurchschnittliche Zahl der Voll- bzw. Teilzeitbeschäftigten (ohne Auszubildende).

2.5 Aktualität und Pünktlichkeit

Erste Ergebnisse zum Berichtsjahr 2004 wurden auf Länderebene im Mai und auf Bundesebene im Juli 2006 veröffentlicht.

2.6 Zeitliche und räumliche Vergleichbarkeit

Die Arbeitskostenerhebung basiert auf Verordnungen der Europäischen Union, wird in allen Mitgliedstaaten durchgeführt und entsprechend sind die Ergebnisse EU-weit vergleichbar, in tiefster regionaler Ebene nach NUTS1 [2], was in Deutschland den Bundesländern entspricht.

Gegenüber der Erhebung zum Jahr 2000 wurden die Wirtschaftsabschnitte I, K, L, M, N und O aufgenommen und damit der gesamte Dienstleistungsbereich erstmals abgebildet.

Die Aufgliederung der Arbeitskosten nach Kostenarten erfolgt in Veröffentlichungen des Statistischen Bundesamtes nach den harmonisierten Vorgaben der Verordnung (EG) Nr. 1737/2005. In früheren Veröffentlichungen erfolgte eine andere, national gebräuchliche Aufgliederung, die sich aus der harmonisierten Aufgliederung ableiten lässt.

Die Erhebungsmerkmale wurden dem Wirtschaftszweig der örtlichen Einheit zugeordnet. In früheren Veröffentlichungen des Statistischen Bundesamtes erfolgte eine Zuordnung zum Wirtschaftszweig des Unternehmens.

Die Ergebnisse werden nach Gebietsstand nach früherem Bundesgebiet und neuen Ländern gegliedert. Das Land Berlin ist dabei Teil des Gebietsstands früheres Bundesgebiet. In früheren Veröffentlichungen wurde das Land Berlin in Berlin-West und Berlin-Ost getrennt. Berlin-West wurde dem früheren Bundesgebiet und Berlin-Ost dem Gebietsstand neue Länder und Berlin-Ost zugeordnet.

Die Kostenart "steuerlicher Wert der privaten Nutzung von Firmen- bzw. Dienstwagen" wurde erstmalig 2004 separat erfasst. In früheren Erhebungen erfolgte die Erfassung als Teil der Kostenart "Entgelt für die geleistete Arbeitszeit". Im Vergleich liegen dadurch für das Berichtsjahr 2004 die Anteile der Sachleistungen bzw. der Personalnebenkosten im Durchschnitt der Wirtschaftszweige um ca. 0,4% der Arbeitskosten insgesamt höher als für frühere Berichtsjahre.

Im Jahr 2004 fielen im Durchschnitt der Bundesländer ca. zwei Feiertage weniger auf Wochentage als im Jahr 2000, dem vorigen Berichtsjahr. Das führte zu einem Rückgang der Anteile der Vergütung für Feiertage bzw. der Personalnebenkosten an den Arbeitskosten insgesamt gegenüber dem Jahr 2000.

2.7 Bezüge zu anderen Erhebungen und den Volkswirtschaftlichen Gesamtrechnungen

Die Ergebnisse der Arbeitskostenerhebung werden in der Einkommensrechnung im Rahmen der Volkswirtschaftlichen Gesamtrechnungen des Bundes und der Länder verwendet. Die Arbeitskostenerhebung bildet die Basis für die Schätzungen des vierteljährlichen Arbeitskostenindex sowie die damit verbundenen Jahresschätzungen der Arbeitskosten.

Die Arbeitskostenerhebung 2004 folgt weitgehend den Definitionen des ESVG 1995 [3]. Im Unterschied zur Praxis der Volkswirtschaftlichen Gesamtrechnungen werden in der Arbeitskostenstatistik verschiedene Bestandteile des Arbeitnehmerentgelts nicht den Bruttolöhnen und –gehältern, sondern den Sozialbeiträgen der Arbeitgeber zugeordnet: Lohn- und Gehaltsfortzahlung, Entlassungsentschädigungen und Aufstockungsbeiträge zu Lohn und Gehalt im Rahmen der Altersteilzeit, Familienunterstützungen sowie im Rahmen der Entgeltumwandlung in Beiträge zur betrieblichen Altersversorgung umgewandelte Bruttolöhne und –gehälter. Diese Bestandteile machten 2004 zusammen ca. 4,8% der Arbeitskosten aus.

Das Ergebnis der Arbeitskostenerhebung 2004 für das Arbeitnehmerentgelt je geleistete Stunde (Arbeitnehmer einschließlich Auszubildende) lag für die Wirtschaftsabschnitte C bis O um ca. 10% über dem vergleichbaren Ergebnis der Volkswirtschaftlichen Gesamtrechnungen. Der Abstand resultierte vor allem aus dem Ausschluss der Kleinstunternehmen mit weniger als zehn Arbeitnehmern aus der Arbeitskostenerhebung. In Kleinstunternehmen ist das Arbeitnehmerentgelt je geleistete Stunde niedriger als im Durchschnitt der Unternehmen mit zehn und mehr Arbeitnehmern.

Beim Vergleich mit Ergebnissen anderer Erhebungen ist darauf zu achten, dass die hier veröffentlichten Ergebnisse sich auf Vollzeiteinheiten bzw. geleistete Stunden unter Ausschluss der Auszubildenden beziehen. Die Kosten der Auszubildenden (Bruttoverdienste sowie Sozialbeiträge der Arbeitgeber) gingen dagegen als eine Kostenart in die gesamten Arbeitskosten ein.

Insbesondere für Vergleiche von Ergebnissen für kleine Unternehmen ist zu berücksichtigen, dass die Arbeitskostenerhebung geschäftsführende Gesellschafter/-innen von GmbH sowie Vorstandsmitglieder der AG oder eG nicht einbezieht.

[1] NACE ist die Abkürzung von „Nomenclature générale des activités économiques dans les Communautés Européennes“ (Statistische Systematik der Wirtschaftszweige in den Europäischen Gemeinschaften).

[2] NUTS ist die Abkürzung von „Nomenclature des unités territoriales statistiques“ (Systematik der Gebietseinheiten für die Statistik).

[3] ESVG 1995 ist die Abkürzung von „Europäisches System Volkswirtschaftlicher Gesamtrechnungen 1995“.

Tabellenteil

Arbeitskosten je Vollzeiteinheit 2004 nach Kostenarten,

Früheres Bundes

C-O Produzierendes Gewerbe

Lfd.Nr.	Schlüssel 1)	Kostenart	10 und mehr	
			EUR	%
1		Arbeitskosten insgesamt	48 883	100,0
2	D	Arbeitskosten abzüglich erstattete Lohn- und Gehaltszahlungen	48 774	99,8
3	D.5	dem Arbeitgeber erstattete Lohn- und Gehaltszahlungen	110	0,2
4	D.1	Arbeitnehmerentgelt	48 569	99,4
5	D.11	Bruttolöhne und -gehälter	36 517	74,7
6	D.111	Bruttolöhne und -gehälter (ohne Auszubildende)	36 009	73,7
7	D.11111	Entgelt für die geleistete Arbeitszeit 2)	27 569	56,4
8	D.11112	Sonderzahlungen insgesamt 3)	3 226	6,6
9		darunter fest vereinbarte Sonderzahlungen	2 290	4,7
10	D.1112	Leistungen zur Vermögensbildung der Arbeitnehmer	167	0,3
11	D.1113	Vergütung für nicht gearbeitete Tage	4 658	9,5
12		Urlaubsvergütung	3 642	7,5
13		Vergütung gesetzlicher Feiertage	861	1,8
14		Vergütung sonstiger betrieblicher oder tariflicher arbeitsfreier Tage	155	0,3
15	D.1114	Sachleistungen 4)	389	0,8
16	D.11143	darunter steuerlicher Wert der privaten Nutzung von Firmen-/ Dienstwagen	182	0,4
17	D.112	Bruttolöhne und -gehälter der Auszubildenden	508	1,0
18	D.12	Sozialbeiträge der Arbeitgeber	12 052	24,7
19	D.121	tatsächliche Sozialbeiträge der Arbeitgeber (ohne Auszubildende) 5)	8 716	17,8
20	D.1211	gesetzliche Arbeitgeberbeiträge zur Sozialversicherung	6 635	13,6
21		Rentenversicherungsbeiträge	3 004	6,1
22		darunter Aufstockungsbeiträge zur Rentenversicherung im Rahmen der Altersteilzeit	52	0,1
23		Arbeitslosenversicherungsbeiträge	978	2,0
24		Kranken- und Pflegeversicherungsbeiträge	2 170	4,4
25		Beiträge zur Berufsgenossenschaft	382	0,8
26		Umlage für das Insolvenzgeld	70	0,1
27		sonstige gesetzliche Aufwendungen	(31)	(0,1)
28	D.1212	Aufwendungen für die betriebliche Altersversorgung einschl. Entgeltumwandlung	2 081	4,3
29		Aufwendungen für betriebliche Ruhegeldzusagen	1 113	2,3
30		Zuwendungen an Pensionskassen	446	0,9
31		Zuwendungen an Unterstützungskassen	234	0,5
32		Beiträge zur Direktversicherung	130	0,3
33		Beiträge an Pensionsfonds	25	0,1
34		sonstige Aufwendungen für die Alterssicherung	132	0,3
35	D.122	unterstellte Sozialbeiträge der Arbeitgeber (ohne Auszubildende) 6)	3 194	6,5
36	D.1221	Lohn- und Gehaltsfortzahlung	1 182	2,4
37		Lohn- und Gehaltsfortzahlung im Krankheitsfall	1 151	2,4
38		Arbeitgeberzuschüsse zum Mutterschaftsgeld	31	0,1
39	D.1222	unterstellte Sozialbeiträge zur Alters- und Gesundheitsvorsorge	1 168	2,4
40	D.1223	Zahlungen an aus dem Unternehmen ausscheidende Arbeitnehmer	527	1,1
41		Entlassungsentschädigungen	351	0,7
42		Aufstockungsbeiträge zu Lohn und Gehalt im Rahmen der Altersteilzeit	176	0,4
43	D.1224	sonstige freiwillige Sozialleistungen der Arbeitgeber	317	0,6
44	D.123	Sozialbeiträge der Arbeitgeber für Auszubildende	142	0,3
45	D.2	Kosten für die berufliche Aus- und Weiterbildung	230	0,5
46	D.3	sonstige Aufwendungen 7)	85	0,2
47		Nachrichtlich:		
48		Personalnebenkosten insgesamt 8)	21 314	43,6
49		darunter gesetzliche Personalnebenkosten 9)	9 846	20,1
		Arbeitskosten insgesamt je geleistete Stunde der Voll- und Teilzeitbeschäftigten	29,36	

1) Harmonisierter Schlüssel der statistischen Ämter der Europäischen Union nach Verordnung (EG) 1737/2005.- 2) Laufend gezahltes für nicht gearbeitete Tage, Sachleistungen).- 3) Zahlungen, die im Allgemeinen nicht laufend mit jeder Lohn- und Gehaltszahlung 5) Zahlungen der Arbeitgeber an Versicherungsträger oder Bildung von Rückstellungen, um ihren Arbeitnehmern Anspruch auf Sozialversicherungsträgers und ohne Rückstellungen zu bilden.- 7) Anwerbungskosten, vom Arbeitgeber gestellte Berufskleidung.- 8) Arbeitsvergütung gesetzlicher Feiertage, garantierte Lohn- und Gehaltsfortzahlung im Krankheitsfall, unterstellte Sozialbeiträge zur Alters-

Wirtschaftszweigen und Unternehmensgrößenklassen

gebiet und Berlin

und Dienstleistungsbereich

Arbeitskosten je Vollzeiteinheit in Unternehmen mit ... Arbeitnehmern												Lfd. Nr.
davon mit ... bis ... Arbeitnehmern										50 und mehr		
10 - 49		50 - 249		250 - 499		500 - 999		1000 und mehr				
EUR	%	EUR	%	EUR	%	EUR	%	EUR	%	EUR	%	
38 946	100,0	43 660	100,0	48 236	100,0	49 577	100,0	54 757	100,0	50 741	100,0	1
38 759	99,5	43 571	99,8	48 173	99,9	49 477	99,8	54 653	99,8	50 646	99,8	2
(187)	(0,5)	/	/	/	/	/	/	104	0,2	95	0,2	3
38 814	99,7	43 430	99,5	47 905	99,3	49 222	99,3	54 351	99,3	50 392	99,3	4
30 779	79,0	34 089	78,1	37 265	77,3	37 824	76,3	39 240	71,7	37 589	74,1	5
30 209	77,6	33 667	77,1	36 767	76,2	37 312	75,3	38 712	70,7	37 093	73,1	6
23 914	61,4	26 038	59,6	27 938	57,9	28 259	57,0	29 345	53,6	28 252	55,7	7
1 904	4,9	2 725	6,2	3 575	7,4	3 750	7,6	3 749	6,8	3 473	6,8	8
1 349	3,5	1 960	4,5	2 446	5,1	2 734	5,5	2 655	4,8	2 466	4,9	9
163	0,4	179	0,4	196	0,4	194	0,4	152	0,3	168	0,3	10
3 846	9,9	4 320	9,9	4 657	9,7	4 719	9,5	5 086	9,3	4 810	9,5	11
3 060	7,9	3 402	7,8	3 624	7,5	3 661	7,4	3 956	7,2	3 751	7,4	12
725	1,9	805	1,8	872	1,8	881	1,8	929	1,7	887	1,7	13
(61)	(0,2)	113	0,3	(161)	0,3	177	0,4	202	0,4	172	0,3	14
382	1,0	405	0,9	401	0,8	390	0,8	381	0,7	390	0,8	15
264	0,7	262	0,6	238	0,5	(198)	(0,4)	102	0,2	167	0,3	16
570	1,5	422	1,0	(498)	(1,0)	512	1,0	528	1,0	496	1,0	17
8 035	20,6	9 341	21,4	10 640	22,1	11 398	23,0	15 111	27,6	12 803	25,2	18
7 004	18,0	7 925	18,2	8 815	18,3	9 407	19,0	9 528	17,4	9 036	17,8	19
6 410	16,5	6 890	15,8	7 322	15,2	7 464	15,1	6 300	11,5	6 676	13,2	20
2 776	7,1	3 067	7,0	3 316	6,9	3 415	6,9	2 914	5,3	3 046	6,0	21
/	/	27	0,1	54	0,1	67	0,1	76	0,1	61	0,1	22
900	2,3	1 000	2,3	1 078	2,2	1 112	2,2	950	1,7	993	2,0	23
2 108	5,4	2 260	5,2	2 400	5,0	2 442	4,9	2 053	3,7	2 182	4,3	24
498	1,3	440	1,0	412	0,9	391	0,8	306	0,6	360	0,7	25
73	0,2	79	0,2	83	0,2	83	0,2	60	0,1	70	0,1	26
/	/	/	/	(31)	(0,1)	22	0,0	17	0,0	26	0,1	27
593	1,5	1 035	2,4	1 493	3,1	1 943	3,9	3 227	5,9	2 359	4,6	28
/	/	(474)	(1,1)	(741)	(1,5)	1 124	2,3	1 812	3,3	1 291	2,5	29
(139)	(0,4)	227	0,5	(369)	(0,8)	465	0,9	667	1,2	504	1,0	30
/	/	/	/	(89)	(0,2)	/	/	441	0,8	269	0,5	31
189	0,5	175	0,4	146	0,3	(124)	(0,2)	88	0,2	120	0,2	32
/	/	/	/	/	/	/	/	41	0,1	28	0,1	33
/	/	(89)	(0,2)	(132)	(0,3)	(153)	(0,3)	178	0,3	148	0,3	34
896	2,3	1 314	3,0	1 704	3,5	1 864	3,8	5 413	9,9	3 624	7,1	35
703	1,8	915	2,1	1 070	2,2	1 114	2,2	1 506	2,8	1 271	2,5	36
684	1,8	889	2,0	1 036	2,1	1 076	2,2	1 472	2,7	1 238	2,4	37
(19)	(0,0)	26	0,1	34	0,1	38	0,1	35	0,1	33	0,1	38
-	-	0	0,0	0	0,0	1	0,0	2 569	4,7	1 387	2,7	39
(178)	(0,5)	360	0,8	563	1,2	650	1,3	696	1,3	592	1,2	40
(161)	(0,4)	295	0,7	(419)	(0,9)	469	0,9	407	0,7	386	0,8	41
/	/	66	0,2	144	0,3	180	0,4	289	0,5	206	0,4	42
/	/	(38)	(0,1)	(71)	(0,1)	(99)	(0,2)	642	1,2	374	0,7	43
136	0,3	102	0,2	(121)	(0,3)	128	0,3	170	0,3	143	0,3	44
(83)	(0,2)	147	0,3	217	0,5	(255)	(0,5)	316	0,6	257	0,5	45
(49)	(0,1)	82	0,2	/	/	100	0,2	90	0,2	92	0,2	46
15 032	38,6	17 622	40,4	20 298	42,1	21 318	43,0	25 413	46,4	22 489	44,3	47
7 838	20,1	8 611	19,7	9 264	19,2	9 460	19,1	11 305	20,6	10 221	20,1	48
22,39		25,62		28,88		29,82		33,79		30,73		49

Entgelt für die geleistete Arbeitszeit (Bruttolohn/Bruttogehalt abzüglich Sonderzahlungen, vermögenswirksame Leistungen, Vergütung geleistet werden.- 4) Naturalleistungen, Wohnungsfürsorge, Belegschaftseinrichtungen, Firmenwagen, Aktienoptionsprogramme.- leistungen zu sichern.- 6) Sozialleistungen der Arbeitgeber direkt an ihre Arbeitnehmer, d. h. ohne Zwischenschaltung eines Ver- kosten insgesamt abzüglich Entgelt für die geleistete Arbeitszeit.- 9) Gesetzliche Arbeitgeberbeiträge zur Sozialversicherung, Ver- und Gesundheitsvorsorge.

Arbeitskosten je Vollzeiteinheit 2004 nach Kostenarten,

Früheres Bundes

C-K Produzierendes Gewerbe, Handel, Gastgewerbe, Verkehr,

Lfd.Nr.	Schlüssel 1)	Kostenart	10 und mehr	
			EUR	%
1		Arbeitskosten insgesamt	49 157	100,0
2	D	Arbeitskosten abzüglich erstattete Lohn- und Gehaltszahlungen	49 046	99,8
3	D.5	dem Arbeitgeber erstattete Lohn- und Gehaltszahlungen	111	0,2
4	D.1	Arbeitnehmerentgelt	48 828	99,3
5	D.11	Bruttolöhne und -gehälter	37 306	75,9
6	D.111	Bruttolöhne und -gehälter (ohne Auszubildende)	36 846	75,0
7	D.11111	Entgelt für die geleistete Arbeitszeit 2)	27 775	56,5
8	D.11112	Sonderzahlungen insgesamt 3)	3 718	7,6
9		darunter fest vereinbarte Sonderzahlungen	2 483	5,1
10	D.1112	Leistungen zur Vermögensbildung der Arbeitnehmer	204	0,4
11	D.1113	Vergütung für nicht gearbeitete Tage	4 673	9,5
12		Urlaubsvergütung	3 641	7,4
13		Vergütung gesetzlicher Feiertage	869	1,8
14		Vergütung sonstiger betrieblicher oder tariflicher arbeitsfreier Tage	164	0,3
15	D.1114	Sachleistungen 4)	476	1,0
16	D.11143	darunter steuerlicher Wert der privaten Nutzung von Firmen-/ Dienstwagen	248	0,5
17	D.112	Bruttolöhne und -gehälter der Auszubildenden	460	0,9
18	D.12	Sozialbeiträge der Arbeitgeber	11 522	23,4
19	D.121	tatsächliche Sozialbeiträge der Arbeitgeber (ohne Auszubildende) 5)	9 641	19,6
20	D.1211	gesetzliche Arbeitgeberbeiträge zur Sozialversicherung	7 337	14,9
21		Rentenversicherungsbeiträge	3 312	6,7
22		darunter Aufstockungsbeiträge zur Rentenversicherung im Rahmen der Altersteilzeit	57	0,1
23		Arbeitslosenversicherungsbeiträge	1 077	2,2
24		Kranken- und Pflegeversicherungsbeiträge	2 359	4,8
25		Beiträge zur Berufsgenossenschaft	461	0,9
26		Umlage für das Insolvenzgeld	87	0,2
27		sonstige gesetzliche Aufwendungen	(40)	(0,1)
28	D.1212	Aufwendungen für die betriebliche Altersversorgung einschl. Entgeltumwandlung	2 304	4,7
29		Aufwendungen für betriebliche Ruhegeldzusagen	1 482	3,0
30		Zuwendungen an Pensionskassen	198	0,4
31		Zuwendungen an Unterstützungskassen	311	0,6
32		Beiträge zur Direktversicherung	162	0,3
33		Beiträge an Pensionsfonds	33	0,1
34		sonstige Aufwendungen für die Alterssicherung	120	0,2
35	D.122	unterstellte Sozialbeiträge der Arbeitgeber (ohne Auszubildende) 6)	1 769	3,6
36	D.1221	Lohn- und Gehaltsfortzahlung	1 030	2,1
37		Lohn- und Gehaltsfortzahlung im Krankheitsfall	1 003	2,0
38		Arbeitgeberzuschüsse zum Mutterschaftsgeld	27	0,1
39	D.1222	unterstellte Sozialbeiträge zur Alters- und Gesundheitsvorsorge	72	0,1
40	D.1223	Zahlungen an aus dem Unternehmen ausscheidende Arbeitnehmer	626	1,3
41		Entlassungsentschädigungen	466	0,9
42		Aufstockungsbeiträge zu Lohn und Gehalt im Rahmen der Altersteilzeit	160	0,3
43	D.1224	sonstige freiwillige Sozialleistungen der Arbeitgeber	41	0,1
44	D.123	Sozialbeiträge der Arbeitgeber für Auszubildende	112	0,2
45	D.2	Kosten für die berufliche Aus- und Weiterbildung	238	0,5
46	D.3	sonstige Aufwendungen 7)	91	0,2
47		Nachrichtlich:		
48		Personalnebenkosten insgesamt 8)	21 382	43,5
49		darunter gesetzliche Personalnebenkosten 9)	9 307	18,9
		Arbeitskosten insgesamt je geleistete Stunde der Voll- und Teilzeitbeschäftigten	29,49	

1) Harmonisierter Schlüssel der statistischen Ämter der Europäischen Union nach Verordnung (EG) 1737/2005.- 2) Laufend gezahltes für nicht gearbeitete Tage, Sachleistungen).- 3) Zahlungen, die im Allgemeinen nicht laufend mit jeder Lohn- und Gehaltszahlung 5) Zahlungen der Arbeitgeber an Versicherungsträger oder Bildung von Rückstellungen, um ihren Arbeitnehmern Anspruch auf Sozialversicherungsträgers und ohne Rückstellungen zu bilden.- 7) Anwerbungskosten, vom Arbeitgeber gestellte Berufskleidung.- 8) Arbeitsvergütung gesetzlicher Feiertage, garantierte Lohn- und Gehaltsfortzahlung im Krankheitsfall, unterstellte Sozialbeiträge zur Alters-

Wirtschaftszweigen und Unternehmensgrößenklassen

gebiet und Berlin

Finanzierung, Vermietung und Unternehmensdienstleister

Arbeitskosten je Vollzeiteinheit in Unternehmen mit ... Arbeitnehmern												Lfd. Nr.
davon mit ... bis ... Arbeitnehmern										50 und mehr		
10 - 49		50 - 249		250 - 499		500 - 999		1000 und mehr				
EUR	%	EUR	%	EUR	%	EUR	%	EUR	%	EUR	%	
39 119	100,0	44 015	100,0	48 448	100,0	50 237	100,0	58 213	100,0	51 634	100,0	1
38 929	99,5	43 944	99,8	48 414	99,9	50 202	99,9	58 076	99,8	51 542	99,8	2
(190)	(0,5)	/	/	/	/	/	/	137	0,2	92	0,2	3
38 984	99,7	43 773	99,4	48 093	99,3	49 856	99,2	57 739	99,2	51 258	99,3	4
30 917	79,0	34 442	78,2	37 391	77,2	38 254	76,1	42 561	73,1	38 883	75,3	5
30 335	77,5	34 015	77,3	36 969	76,3	37 843	75,3	42 122	72,4	38 453	74,5	6
23 966	61,3	26 179	59,5	27 921	57,6	28 315	56,4	30 809	52,9	28 715	55,6	7
1 942	5,0	2 842	6,5	3 690	7,6	4 072	8,1	5 225	9,0	4 156	8,0	8
1 360	3,5	1 984	4,5	2 533	5,2	2 875	5,7	3 334	5,7	2 760	5,3	9
172	0,4	201	0,5	223	0,5	228	0,5	213	0,4	212	0,4	10
3 848	9,8	4 334	9,8	4 676	9,7	4 780	9,5	5 337	9,2	4 877	9,4	11
3 061	7,8	3 407	7,7	3 637	7,5	3 705	7,4	4 108	7,1	3 784	7,3	12
728	1,9	813	1,8	873	1,8	890	1,8	979	1,7	903	1,7	13
(59)	(0,2)	115	0,3	(166)	0,3	185	0,4	250	0,4	190	0,4	14
407	1,0	460	1,0	460	0,9	448	0,9	538	0,9	493	1,0	15
284	0,7	305	0,7	281	0,6	(244)	(0,5)	180	0,3	239	0,5	16
583	1,5	426	1,0	(423)	(0,9)	411	0,8	438	0,8	429	0,8	17
8 066	20,6	9 332	21,2	10 702	22,1	11 602	23,1	15 179	26,1	12 375	24,0	18
7 042	18,0	7 931	18,0	8 897	18,4	9 583	19,1	12 503	21,5	10 283	19,9	19
6 468	16,5	6 966	15,8	7 406	15,3	7 625	15,2	7 980	13,7	7 551	14,6	20
2 789	7,1	3 100	7,0	3 354	6,9	3 489	6,9	3 690	6,3	3 441	6,7	21
/	/	24	0,1	52	0,1	71	0,1	104	0,2	69	0,1	22
904	2,3	1 009	2,3	1 087	2,2	1 130	2,2	1 204	2,1	1 120	2,2	23
2 116	5,4	2 262	5,1	2 403	5,0	2 466	4,9	2 521	4,3	2 419	4,7	24
523	1,3	464	1,1	441	0,9	427	0,9	438	0,8	445	0,9	25
74	0,2	82	0,2	87	0,2	87	0,2	98	0,2	90	0,2	26
/	/	/	/	/	/	26	0,1	28	0,0	(35)	(0,1)	27
574	1,5	965	2,2	(1 491)	3,1	1 959	3,9	4 523	7,8	2 731	5,3	28
/	/	(519)	(1,2)	(862)	(1,8)	1 312	2,6	3 105	5,3	1 806	3,5	29
(113)	(0,3)	147	0,3	/	/	307	0,6	240	0,4	219	0,4	30
/	/	(52)	(0,1)	(97)	(0,2)	/	/	761	1,3	376	0,7	31
193	0,5	167	0,4	161	0,3	135	0,3	148	0,3	154	0,3	32
/	/	/	/	/	/	/	/	72	0,1	39	0,1	33
/	/	(67)	(0,2)	(121)	(0,2)	(118)	0,2	198	0,3	138	0,3	34
886	2,3	1 298	2,9	1 701	3,5	1 918	3,8	2 566	4,4	1 987	3,8	35
692	1,8	888	2,0	1 038	2,1	1 096	2,2	1 295	2,2	1 113	2,2	36
674	1,7	866	2,0	1 008	2,1	1 064	2,1	1 262	2,2	1 084	2,1	37
(18)	(0,0)	22	0,0	30	0,1	32	0,1	34	0,1	29	0,1	38
-	-	0	0,0	0	0,0	1	0,0	202	0,3	90	0,2	39
(182)	(0,5)	389	0,9	620	1,3	757	1,5	1 004	1,7	736	1,4	40
(167)	(0,4)	327	0,7	(467)	1,0	555	1,1	705	1,2	540	1,0	41
/	/	63	0,1	152	0,3	203	0,4	299	0,5	196	0,4	42
/	/	(20)	(0,0)	(43)	(0,1)	(64)	(0,1)	65	0,1	48	0,1	43
138	0,4	103	0,2	(103)	(0,2)	101	0,2	109	0,2	105	0,2	44
(84)	(0,2)	154	0,4	232	0,5	(275)	(0,5)	373	0,6	276	0,5	45
(51)	(0,1)	88	0,2	/	/	106	0,2	101	0,2	101	0,2	46
15 153	38,7	17 837	40,5	20 528	42,4	21 922	43,6	27 403	47,1	22 919	44,4	47
7 889	20,2	8 667	19,7	9 317	19,2	9 611	19,1	10 456	18,0	9 658	18,7	48
22,49		25,81		29,05		30,41		36,29		31,31		49

Entgelt für die geleistete Arbeitszeit (Bruttolohn/Bruttogehalt abzüglich Sonderzahlungen, vermögenswirksame Leistungen, Vergütung geleistet werden.- 4) Naturalleistungen, Wohnungsfürsorge, Belegschaftseinrichtungen, Firmenwagen, Aktienoptionsprogramme.- Leistungen zu sichern.- 6) Sozialleistungen der Arbeitgeber direkt an ihre Arbeitnehmer, d. h. ohne Zwischenschaltung eines Ver- kosten insgesamt abzüglich Entgelt für die geleistete Arbeitszeit.- 9) Gesetzliche Arbeitgeberbeiträge zur Sozialversicherung, Ver- und Gesundheitsvorsorge.

Arbeitskosten je Vollzeiteinheit 2004 nach Kostenarten,

Früheres Bundes

C-F Produzieren

Lfd.Nr.	Schlüssel 1)	Kostenart	10 und mehr	
			EUR	%
1		Arbeitskosten insgesamt	51 954	100,0
2	D	Arbeitskosten abzüglich erstattete Lohn- und Gehaltszahlungen	51 858	99,8
3	D.5	dem Arbeitgeber erstattete Lohn- und Gehaltszahlungen	(96)	(0,2)
4	D.1	Arbeitnehmerentgelt	51 621	99,4
5	D.11	Bruttolöhne und -gehälter	39 346	75,7
6	D.111	Bruttolöhne und -gehälter (ohne Auszubildende)	38 894	74,9
7	D.11111	Entgelt für die geleistete Arbeitszeit 2)	29 186	56,2
8	D.11112	Sonderzahlungen insgesamt 3)	4 018	7,7
9		darunter fest vereinbarte Sonderzahlungen	2 868	5,5
10	D.1112	Leistungen zur Vermögensbildung der Arbeitnehmer	242	0,5
11	D.1113	Vergütung für nicht gearbeitete Tage	5 069	9,8
12		Urlaubsvergütung	3 917	7,5
13		Vergütung gesetzlicher Feiertage	941	1,8
14		Vergütung sonstiger betrieblicher oder tariflicher arbeitsfreier Tage	210	0,4
15	D.1114	Sachleistungen 4)	379	0,7
16	D.11143	darunter steuerlicher Wert der privaten Nutzung von Firmen-/ Dienstwagen	198	0,4
17	D.112	Bruttolöhne und -gehälter der Auszubildenden	452	0,9
18	D.12	Sozialbeiträge der Arbeitgeber	12 274	23,6
19	D.121	tatsächliche Sozialbeiträge der Arbeitgeber (ohne Auszubildende) 5)	10 417	20,1
20	D.1211	gesetzliche Arbeitgeberbeiträge zur Sozialversicherung	8 047	15,5
21		Rentenversicherungsbeiträge	3 564	6,9
22		darunter Aufstockungsbeiträge zur Rentenversicherung im Rahmen der Altersteilzeit	69	0,1
23		Arbeitslosenversicherungsbeiträge	1 167	2,2
24		Kranken- und Pflegeversicherungsbeiträge	2 541	4,9
25		Beiträge zur Berufsgenossenschaft	618	1,2
26		Umlage für das Insolvenzgeld	99	0,2
27		sonstige gesetzliche Aufwendungen	/	/
28	D.1212	Aufwendungen für die betriebliche Altersversorgung einschl. Entgeltumwandlung	2 371	4,6
29		Aufwendungen für betriebliche Ruhegeldzusagen	1 792	3,4
30		Zuwendungen an Pensionskassen	168	0,3
31		Zuwendungen an Unterstützungskassen	82	0,2
32		Beiträge zur Direktversicherung	149	0,3
33		Beiträge an Pensionsfonds	49	0,1
34		sonstige Aufwendungen für die Alterssicherung	132	0,3
35	D.122	unterstellte Sozialbeiträge der Arbeitgeber (ohne Auszubildende) 6)	1 746	3,4
36	D.1221	Lohn- und Gehaltsfortzahlung	1 120	2,2
37		Lohn- und Gehaltsfortzahlung im Krankheitsfall	1 102	2,1
38		Arbeitgeberzuschüsse zum Mutterschaftsgeld	18	0,0
39	D.1222	unterstellte Sozialbeiträge zur Alters- und Gesundheitsvorsorge	-	-
40	D.1223	Zahlungen an aus dem Unternehmen ausscheidende Arbeitnehmer	595	1,1
41		Entlassungsentschädigungen	409	0,8
42		Aufstockungsbeiträge zu Lohn und Gehalt im Rahmen der Altersteilzeit	186	0,4
43	D.1224	sonstige freiwillige Sozialleistungen der Arbeitgeber	31	0,1
44	D.123	Sozialbeiträge der Arbeitgeber für Auszubildende	111	0,2
45	D.2	Kosten für die berufliche Aus- und Weiterbildung	244	0,5
46	D.3	sonstige Aufwendungen 7)	89	0,2
47		Nachrichtlich:		
48		Personalnebenkosten insgesamt 8)	22 767	43,8
49		darunter gesetzliche Personalnebenkosten 9)	10 108	19,5
		Arbeitskosten insgesamt je geleistete Stunde der Voll- und Teilzeitbeschäftigten	31,95	

1) Harmonisierter Schlüssel der statistischen Ämter der Europäischen Union nach Verordnung (EG) 1737/2005.- 2) Laufend gezahltes für nicht gearbeitete Tage, Sachleistungen).- 3) Zahlungen, die im Allgemeinen nicht laufend mit jeder Lohn- und Gehaltszahlung 5) Zahlungen der Arbeitgeber an Versicherungsträger oder Bildung von Rückstellungen, um ihren Arbeitnehmern Anspruch auf Sozialversicherungsträgers und ohne Rückstellungen zu bilden.- 7) Anwerbungskosten, vom Arbeitgeber gestellte Berufskleidung.- 8) Arbeitsvergütung gesetzlicher Feiertage, garantierte Lohn- und Gehaltsfortzahlung im Krankheitsfall, unterstellte Sozialbeiträge zur Alters-

Wirtschaftszweigen und Unternehmensgrößenklassen
 gebiet und Berlin
 des Gewerbe

Arbeitskosten je Vollzeiteinheit in Unternehmen mit ... Arbeitnehmern												Lfd. Nr.
davon mit ... bis ... Arbeitnehmern										50 und mehr		
10 - 49		50 - 249		250 - 499		500 - 999		1000 und mehr				
EUR	%	EUR	%	EUR	%	EUR	%	EUR	%	EUR	%	
38 811	100,0	44 452	100,0	50 252	100,0	52 601	100,0	64 802	100,0	54 956	100,0	1
38 506	99,2	44 365	99,8	50 213	99,9	52 572	99,9	64 775	100,0	54 908	99,9	2
/	/	/	/	/	/	(29)	(0,1)	27	0,0	(48)	(0,1)	3
38 698	99,7	44 245	99,5	49 946	99,4	52 227	99,3	64 262	99,2	54 572	99,3	4
30 354	78,2	34 639	77,9	38 723	77,1	39 952	76,0	47 604	73,5	41 400	75,3	5
29 756	76,7	34 245	77,0	38 317	76,3	39 539	75,2	47 161	72,8	40 981	74,6	6
23 578	60,7	26 360	59,3	28 944	57,6	29 402	55,9	34 257	52,9	30 468	55,4	7
1 862	4,8	2 843	6,4	3 751	7,5	4 311	8,2	6 026	9,3	4 510	8,2	8
1 439	3,7	2 196	4,9	2 832	5,6	3 254	6,2	4 019	6,2	3 194	5,8	9
201	0,5	227	0,5	256	0,5	262	0,5	264	0,4	251	0,5	10
3 828	9,9	4 461	10,0	4 992	9,9	5 171	9,8	6 169	9,5	5 352	9,7	11
3 013	7,8	3 489	7,8	3 867	7,7	3 986	7,6	4 708	7,3	4 124	7,5	12
736	1,9	843	1,9	943	1,9	960	1,8	1 116	1,7	988	1,8	13
(78)	(0,2)	129	0,3	182	0,4	225	0,4	344	0,5	240	0,4	14
287	0,7	354	0,8	375	0,7	393	0,7	445	0,7	400	0,7	15
202	0,5	238	0,5	223	0,4	(226)	(0,4)	152	0,2	198	0,4	16
598	1,5	394	0,9	405	0,8	413	0,8	443	0,7	419	0,8	17
8 344	21,5	9 606	21,6	11 223	22,3	12 275	23,3	16 658	25,7	13 172	24,0	18
7 308	18,8	8 152	18,3	9 312	18,5	10 128	19,3	14 170	21,9	11 127	20,2	19
6 794	17,5	7 340	16,5	7 982	15,9	8 222	15,6	9 200	14,2	8 333	15,2	20
2 785	7,2	3 189	7,2	3 563	7,1	3 713	7,1	4 211	6,5	3 742	6,8	21
/	/	26	0,1	59	0,1	80	0,2	135	0,2	84	0,2	22
906	2,3	1 042	2,3	1 161	2,3	1 207	2,3	1 389	2,1	1 227	2,2	23
2 167	5,6	2 360	5,3	2 558	5,1	2 623	5,0	2 843	4,4	2 627	4,8	24
738	1,9	591	1,3	561	1,1	558	1,1	610	0,9	591	1,1	25
76	0,2	86	0,2	96	0,2	99	0,2	121	0,2	104	0,2	26
/	/	/	/	/	/	22	0,0	26	0,0	(42)	(0,1)	27
514	1,3	812	1,8	1 330	2,6	1 906	3,6	4 970	7,7	2 795	5,1	28
(127)	(0,3)	420	0,9	868	1,7	1 401	2,7	4 093	6,3	2 172	4,0	29
(122)	(0,3)	(135)	(0,3)	153	0,3	183	0,3	216	0,3	178	0,3	30
/	/	(45)	(0,1)	(71)	(0,1)	(69)	(0,1)	137	0,2	91	0,2	31
173	0,4	148	0,3	141	0,3	131	0,2	145	0,2	143	0,3	32
/	/	/	/	/	/	/	/	120	0,2	58	0,1	33
/	/	(55)	(0,1)	(78)	(0,2)	(113)	(0,2)	260	0,4	153	0,3	34
892	2,3	1 358	3,1	1 812	3,6	2 044	3,9	2 377	3,7	1 941	3,5	35
756	1,9	956	2,1	1 127	2,2	1 193	2,3	1 410	2,2	1 203	2,2	36
747	1,9	941	2,1	1 107	2,2	1 173	2,2	1 387	2,1	1 183	2,2	37
(9)	(0,0)	15	0,0	20	0,0	21	0,0	23	0,0	20	0,0	38
-	-	-	-	-	-	-	-	-	-	-	-	39
/	/	386	0,9	661	1,3	817	1,6	911	1,4	702	1,3	40
/	/	(320)	(0,7)	(492)	(1,0)	587	1,1	553	0,9	476	0,9	41
/	/	66	0,1	169	0,3	231	0,4	359	0,6	226	0,4	42
/	/	(16)	(0,0)	/	/	(34)	(0,1)	56	0,1	36	0,1	43
144	0,4	96	0,2	100	0,2	103	0,2	110	0,2	103	0,2	44
(54)	(0,1)	115	0,3	195	0,4	251	0,5	454	0,7	288	0,5	45
(60)	(0,2)	92	0,2	111	0,2	123	0,2	86	0,1	96	0,2	46
15 234	39,3	18 092	40,7	21 308	42,4	23 200	44,1	30 545	47,1	24 488	44,6	47
8 286	21,4	9 138	20,6	10 051	20,0	10 376	19,7	11 727	18,1	10 524	19,1	48
22,62		26,54		30,87		32,80		41,83		34,22		49

Entgelt für die geleistete Arbeitszeit (Bruttolohn/Bruttogehalt abzüglich Sonderzahlungen, vermögenswirksame Leistungen, Vergütung geleistet werden.- 4) Naturalleistungen, Wohnungsfürsorge, Belegschaftseinrichtungen, Firmenwagen, Aktienoptionsprogramme.- leistungen zu sichern.- 6) Sozialleistungen der Arbeitgeber direkt an ihre Arbeitnehmer, d. h. ohne Zwischenschaltung eines Ver- kosten insgesamt abzüglich Entgelt für die geleistete Arbeitszeit.- 9) Gesetzliche Arbeitgeberbeiträge zur Sozialversicherung, Ver- und Gesundheitsvorsorge.

Arbeitskosten je Vollzeiteinheit 2004 nach Kostenarten,

Früheres Bundes

C-E Produzierendes Ge

Lfd.Nr.	Schlüssel 1)	Kostenart	10 und mehr	
			EUR	%
1		Arbeitskosten insgesamt	53 325	100,0
2	D	Arbeitskosten abzüglich erstattete Lohn- und Gehaltszahlungen	53 281	99,9
3	D.5	dem Arbeitgeber erstattete Lohn- und Gehaltszahlungen	(44)	(0,1)
4	D.1	Arbeitnehmerentgelt	52 970	99,3
5	D.11	Bruttolöhne und -gehälter	40 366	75,7
6	D.111	Bruttolöhne und -gehälter (ohne Auszubildende)	39 950	74,9
7	D.11111	Entgelt für die geleistete Arbeitszeit 2)	29 824	55,9
8	D.11112	Sonderzahlungen insgesamt 3)	4 298	8,1
9		darunter fest vereinbarte Sonderzahlungen	3 055	5,7
10	D.1112	Leistungen zur Vermögensbildung der Arbeitnehmer	248	0,5
11	D.1113	Vergütung für nicht gearbeitete Tage	5 212	9,8
12		Urlaubsvergütung	4 025	7,5
13		Vergütung gesetzlicher Feiertage	965	1,8
14		Vergütung sonstiger betrieblicher oder tariflicher arbeitsfreier Tage	221	0,4
15	D.1114	Sachleistungen 4)	368	0,7
16	D.11143	darunter steuerlicher Wert der privaten Nutzung von Firmen-/ Dienstwagen	192	0,4
17	D.112	Bruttolöhne und -gehälter der Auszubildenden	416	0,8
18	D.12	Sozialbeiträge der Arbeitgeber	12 604	23,6
19	D.121	tatsächliche Sozialbeiträge der Arbeitgeber (ohne Auszubildende) 5)	10 665	20,0
20	D.1211	gesetzliche Arbeitgeberbeiträge zur Sozialversicherung	8 073	15,1
21		Rentenversicherungsbeiträge	3 645	6,8
22		darunter Aufstockungsbeiträge zur Rentenversicherung im Rahmen der Altersteilzeit	77	0,1
23		Arbeitslosenversicherungsbeiträge	1 194	2,2
24		Kranken- und Pflegeversicherungsbeiträge	2 573	4,8
25		Beiträge zur Berufsgenossenschaft	538	1,0
26		Umlage für das Insolvenzgeld	101	0,2
27		sonstige gesetzliche Aufwendungen	21	0,0
28	D.1212	Aufwendungen für die betriebliche Altersversorgung einschl. Entgeltumwandlung	2 593	4,9
29		Aufwendungen für betriebliche Ruhegeldzusagen	1 997	3,7
30		Zuwendungen an Pensionskassen	165	0,3
31		Zuwendungen an Unterstützungskassen	86	0,2
32		Beiträge zur Direktversicherung	150	0,3
33		Beiträge an Pensionsfonds	54	0,1
34		sonstige Aufwendungen für die Alterssicherung	142	0,3
35	D.122	unterstellte Sozialbeiträge der Arbeitgeber (ohne Auszubildende) 6)	1 837	3,4
36	D.1221	Lohn- und Gehaltsfortzahlung	1 158	2,2
37		Lohn- und Gehaltsfortzahlung im Krankheitsfall	1 139	2,1
38		Arbeitgeberzuschüsse zum Mutterschaftsgeld	19	0,0
39	D.1222	unterstellte Sozialbeiträge zur Alters- und Gesundheitsvorsorge	-	-
40	D.1223	Zahlungen an aus dem Unternehmen ausscheidende Arbeitnehmer	645	1,2
41		Entlassungsentschädigungen	440	0,8
42		Aufstockungsbeiträge zu Lohn und Gehalt im Rahmen der Altersteilzeit	205	0,4
43	D.1224	sonstige freiwillige Sozialleistungen der Arbeitgeber	34	0,1
44	D.123	Sozialbeiträge der Arbeitgeber für Auszubildende	102	0,2
45	D.2	Kosten für die berufliche Aus- und Weiterbildung	265	0,5
46	D.3	sonstige Aufwendungen 7)	90	0,2
47		Nachrichtlich:		
48		Personalnebenkosten insgesamt 8)	23 501	44,1
49		darunter gesetzliche Personalnebenkosten 9)	10 196	19,1
		Arbeitskosten insgesamt je geleistete Stunde der Voll- und Teilzeitbeschäftigten	33,00	

1) Harmonisierter Schlüssel der statistischen Ämter der Europäischen Union nach Verordnung (EG) 1737/2005.- 2) Laufend gezahltes für nicht gearbeitete Tage, Sachleistungen).- 3) Zahlungen, die im Allgemeinen nicht laufend mit jeder Lohn- und Gehaltszahlung 5) Zahlungen der Arbeitgeber an Versicherungsträger oder Bildung von Rückstellungen, um ihren Arbeitnehmern Anspruch auf Sozialversicherungsträgers und ohne Rückstellungen zu bilden.- 7) Anwerbungskosten, vom Arbeitgeber gestellte Berufskleidung.- 8) Arbeitsvergütung gesetzlicher Feiertage, garantierte Lohn- und Gehaltsfortzahlung im Krankheitsfall, unterstellte Sozialbeiträge zur Alters-

Wirtschaftszweigen und Unternehmensgrößenklassen

gebiet und Berlin

werbe ohne Baugewerbe

Arbeitskosten je Vollzeiteinheit in Unternehmen mit ... Arbeitnehmern												Lfd. Nr.
davon mit ... bis ... Arbeitnehmern										50 und mehr		
10 - 49		50 - 249		250 - 499		500 - 999		1000 und mehr				
EUR	%	EUR	%	EUR	%	EUR	%	EUR	%	EUR	%	
38 821	100,0	44 730	100,0	50 316	100,0	52 900	100,0	64 961	100,0	55 534	100,0	1
38 685	99,6	44 682	99,9	50 296	100,0	52 877	100,0	64 937	100,0	55 504	99,9	2
(137)	(0,4)	/	/	(21)	(0,0)	(23)	(0,0)	23	0,0	(30)	(0,1)	3
38 723	99,7	44 522	99,5	50 008	99,4	52 523	99,3	64 415	99,2	55 141	99,3	4
30 748	79,2	34 967	78,2	38 815	77,1	40 215	76,0	47 709	73,4	41 831	75,3	5
30 301	78,1	34 603	77,4	38 415	76,3	39 803	75,2	47 265	72,8	41 420	74,6	6
23 840	61,4	26 564	59,4	28 990	57,6	29 605	56,0	34 323	52,8	30 736	55,3	7
2 045	5,3	2 972	6,6	3 818	7,6	4 350	8,2	6 071	9,3	4 642	8,4	8
1 563	4,0	2 282	5,1	2 887	5,7	3 302	6,2	4 053	6,2	3 282	5,9	9
201	0,5	232	0,5	261	0,5	265	0,5	266	0,4	255	0,5	10
3 895	10,0	4 506	10,1	5 011	10,0	5 212	9,9	6 186	9,5	5 412	9,7	11
3 083	7,9	3 526	7,9	3 883	7,7	4 017	7,6	4 721	7,3	4 169	7,5	12
747	1,9	852	1,9	946	1,9	967	1,8	1 119	1,7	999	1,8	13
(65)	(0,2)	128	0,3	182	0,4	228	0,4	346	0,5	245	0,4	14
319	0,8	329	0,7	336	0,7	371	0,7	419	0,6	375	0,7	15
228	0,6	235	0,5	206	0,4	206	0,4	144	0,2	187	0,3	16
448	1,2	364	0,8	400	0,8	412	0,8	444	0,7	411	0,7	17
7 974	20,5	9 555	21,4	11 193	22,2	12 309	23,3	16 706	25,7	13 310	24,0	18
6 939	17,9	8 061	18,0	9 259	18,4	10 149	19,2	14 228	21,9	11 233	20,2	19
6 426	16,6	7 225	16,2	7 921	15,7	8 229	15,6	9 192	14,2	8 323	15,0	20
2 806	7,2	3 210	7,2	3 567	7,1	3 731	7,1	4 217	6,5	3 773	6,8	21
/	/	28	0,1	60	0,1	82	0,2	136	0,2	87	0,2	22
909	2,3	1 049	2,3	1 163	2,3	1 212	2,3	1 391	2,1	1 238	2,2	23
2 143	5,5	2 362	5,3	2 557	5,1	2 629	5,0	2 846	4,4	2 638	4,8	24
480	1,2	497	1,1	513	1,0	539	1,0	592	0,9	546	1,0	25
76	0,2	87	0,2	97	0,2	99	0,2	121	0,2	105	0,2	26
/	/	21	0,0	(24)	(0,0)	19	0,0	25	0,0	23	0,0	27
513	1,3	836	1,9	1 338	2,7	1 920	3,6	5 036	7,8	2 909	5,2	28
(156)	(0,4)	454	1,0	(885)	1,8	1 413	2,7	4 149	6,4	2 277	4,1	29
(95)	(0,2)	122	0,3	146	0,3	183	0,3	217	0,3	175	0,3	30
/	/	(47)	(0,1)	(73)	(0,1)	(68)	(0,1)	139	0,2	94	0,2	31
179	0,5	149	0,3	144	0,3	134	0,3	146	0,2	145	0,3	32
/	/	(9)	(0,0)	/	/	/	/	122	0,2	60	0,1	33
/	/	(54)	(0,1)	(72)	(0,1)	(113)	(0,2)	264	0,4	157	0,3	34
928	2,4	1 405	3,1	1 836	3,6	2 057	3,9	2 367	3,6	1 975	3,6	35
761	2,0	966	2,2	1 131	2,2	1 210	2,3	1 413	2,2	1 219	2,2	36
748	1,9	951	2,1	1 111	2,2	1 189	2,2	1 390	2,1	1 198	2,2	37
(13)	(0,0)	16	0,0	20	0,0	21	0,0	23	0,0	20	0,0	38
-	-	-	-	-	-	-	-	-	-	-	-	39
/	/	423	0,9	680	1,4	813	1,5	898	1,4	719	1,3	40
/	/	(351)	(0,8)	(506)	(1,0)	578	1,1	540	0,8	485	0,9	41
/	/	72	0,2	174	0,3	234	0,4	358	0,6	234	0,4	42
/	/	(16)	(0,0)	/	/	(35)	(0,1)	56	0,1	38	0,1	43
107	0,3	89	0,2	98	0,2	103	0,2	110	0,2	101	0,2	44
(49)	(0,1)	117	0,3	196	0,4	253	0,5	460	0,7	298	0,5	45
(50)	(0,1)	91	0,2	112	0,2	124	0,2	86	0,1	96	0,2	46
14 981	38,6	18 166	40,6	21 327	42,4	23 296	44,0	30 637	47,2	24 798	44,7	47
7 935	20,4	9 044	20,2	9 998	19,9	10 405	19,7	11 724	18,0	10 541	19,0	48
22,61		26,78		31,01		33,04		41,99		34,70		49

Entgelt für die geleistete Arbeitszeit (Bruttolohn/Bruttogehalt abzüglich Sonderzahlungen, vermögenswirksame Leistungen, Vergütung geleistet werden.- 4) Naturalleistungen, Wohnungsfürsorge, Belegschaftseinrichtungen, Firmenwagen, Aktienoptionsprogramme.- leistungen zu sichern.- 6) Sozialleistungen der Arbeitgeber direkt an ihre Arbeitnehmer, d. h. ohne Zwischenschaltung eines Ver- kosten insgesamt abzüglich Entgelt für die geleistete Arbeitszeit.- 9) Gesetzliche Arbeitgeberbeiträge zur Sozialversicherung, Ver- und Gesundheitsvorsorge.

Arbeitskosten je Vollzeiteinheit 2004 nach Kostenarten,

Früheres Bundes

C Bergbau und Gewinnung

Lfd.Nr.	Schlüssel 1)	Kostenart	10 und mehr	
			EUR	%
1		Arbeitskosten insgesamt	55 636	100,0
2	D	Arbeitskosten abzüglich erstattete Lohn- und Gehaltszahlungen	55 586	99,9
3	D.5	dem Arbeitgeber erstattete Lohn- und Gehaltszahlungen	/	/
4	D.1	Arbeitnehmerentgelt	54 965	98,8
5	D.11	Bruttolöhne und -gehälter	38 056	68,4
6	D.111	Bruttolöhne und -gehälter (ohne Auszubildende)	37 717	67,8
7	D.11111	Entgelt für die geleistete Arbeitszeit 2)	27 961	50,3
8	D.11112	Sonderzahlungen insgesamt 3)	3 824	6,9
9		darunter fest vereinbarte Sonderzahlungen	3 212	5,8
10	D.1112	Leistungen zur Vermögensbildung der Arbeitnehmer	299	0,5
11	D.1113	Vergütung für nicht gearbeitete Tage	5 121	9,2
12		Urlaubsvergütung	3 888	7,0
13		Vergütung gesetzlicher Feiertage	894	1,6
14		Vergütung sonstiger betrieblicher oder tariflicher arbeitsfreier Tage	340	0,6
15	D.1114	Sachleistungen 4)	512	0,9
16	D.11143	darunter steuerlicher Wert der privaten Nutzung von Firmen-/ Dienstwagen	(90)	(0,2)
17	D.112	Bruttolöhne und -gehälter der Auszubildenden	339	0,6
18	D.12	Sozialbeiträge der Arbeitgeber	16 908	30,4
19	D.121	tatsächliche Sozialbeiträge der Arbeitgeber (ohne Auszubildende) 5)	14 955	26,9
20	D.1211	gesetzliche Arbeitgeberbeiträge zur Sozialversicherung	9 736	17,5
21		Rentenversicherungsbeiträge	3 431	6,2
22		darunter Aufstockungsbeiträge zur Rentenversicherung im Rahmen der Altersteilzeit	25	0,0
23		Arbeitslosenversicherungsbeiträge	1 141	2,1
24		Kranken- und Pflegeversicherungsbeiträge	2 441	4,4
25		Beiträge zur Berufsgenossenschaft	2 611	4,7
26		Umlage für das Insolvenzgeld	103	0,2
27		sonstige gesetzliche Aufwendungen	/	/
28	D.1212	Aufwendungen für die betriebliche Altersversorgung einschl. Entgeltumwandlung	5 219	9,4
29		Aufwendungen für betriebliche Ruhegeldzusagen	4 828	8,7
30		Zuwendungen an Pensionskassen	(48)	(0,1)
31		Zuwendungen an Unterstützungskassen	/	/
32		Beiträge zur Direktversicherung	(95)	(0,2)
33		Beiträge an Pensionsfonds	26	0,0
34		sonstige Aufwendungen für die Alterssicherung	187	0,3
35	D.122	unterstellte Sozialbeiträge der Arbeitgeber (ohne Auszubildende) 6)	1 867	3,4
36	D.1221	Lohn- und Gehaltsfortzahlung	1 067	1,9
37		Lohn- und Gehaltsfortzahlung im Krankheitsfall	1 061	1,9
38		Arbeitgeberzuschüsse zum Mutterschaftsgeld	6	0,0
39	D.1222	unterstellte Sozialbeiträge zur Alters- und Gesundheitsvorsorge	-	-
40	D.1223	Zahlungen an aus dem Unternehmen ausscheidende Arbeitnehmer	792	1,4
41		Entlassungsentschädigungen	715	1,3
42		Aufstockungsbeiträge zu Lohn und Gehalt im Rahmen der Altersteilzeit	77	0,1
43	D.1224	sonstige freiwillige Sozialleistungen der Arbeitgeber	/	/
44	D.123	Sozialbeiträge der Arbeitgeber für Auszubildende	86	0,2
45	D.2	Kosten für die berufliche Aus- und Weiterbildung	623	1,1
46	D.3	sonstige Aufwendungen 7)	48	0,1
47		Nachrichtlich:		
48		Personalnebenkosten insgesamt 8)	27 674	49,7
49		darunter gesetzliche Personalnebenkosten 9)	11 696	21,0
		Arbeitskosten insgesamt je geleistete Stunde der Voll- und Teilzeitbeschäftigten	32,39	

1) Harmonisierter Schlüssel der statistischen Ämter der Europäischen Union nach Verordnung (EG) 1737/2005.- 2) Laufend gezahltes für nicht gearbeitete Tage, Sachleistungen).- 3) Zahlungen, die im Allgemeinen nicht laufend mit jeder Lohn- und Gehaltszahlung 5) Zahlungen der Arbeitgeber an Versicherungsträger oder Bildung von Rückstellungen, um ihren Arbeitnehmern Anspruch auf Sozialversicherungsträgers und ohne Rückstellungen zu bilden.- 7) Anwerbungskosten, vom Arbeitgeber gestellte Berufskleidung.- 8) Arbeitsvergütung gesetzlicher Feiertage, garantierte Lohn- und Gehaltsfortzahlung im Krankheitsfall, unterstellte Sozialbeiträge zur Alters-

Wirtschaftszweigen und Unternehmensgrößenklassen

gebiet und Berlin

von Steinen und Erden

Arbeitskosten je Vollzeiteinheit in Unternehmen mit ... Arbeitnehmern												Lfd. Nr.
davon mit ... bis ... Arbeitnehmern										50 und mehr		
10 - 49		50 - 249		250 - 499		500 - 999		1000 und mehr				
EUR	%	EUR	%	EUR	%	EUR	%	EUR	%	EUR	%	
43 676	100,0	47 429	100,0	56 438	100,0	67 901	100,0	58 618	100,0	57 343	100,0	1
43 515	99,6	47 409	100,0	56 424	100,0	67 691	99,7	58 598	100,0	57 309	99,9	2
/	/	/	/	14	0,0	210	0,3	20	0,0	(34)	(0,1)	3
43 609	99,8	47 295	99,7	55 802	98,9	67 221	99,0	57 703	98,4	56 586	98,7	4
32 507	74,4	35 756	75,4	41 822	74,1	49 398	72,7	38 346	65,4	38 849	67,7	5
32 354	74,1	35 541	74,9	41 485	73,5	48 979	72,1	37 949	64,7	38 483	67,1	6
25 575	58,6	27 428	57,8	30 261	53,6	34 964	51,5	27 732	47,3	28 302	49,4	7
(2 043)	(4,7)	(2 970)	6,3	5 396	9,6	6 544	9,6	4 017	6,9	4 078	7,1	8
/	/	(2 436)	(5,1)	4 082	7,2	4 091	6,0	3 585	6,1	3 449	6,0	9
(223)	(0,5)	(249)	(0,5)	336	0,6	564	0,8	296	0,5	309	0,5	10
4 237	9,7	4 508	9,5	4 839	8,6	6 410	9,4	5 323	9,1	5 248	9,2	11
3 241	7,4	3 551	7,5	3 703	6,6	4 777	7,0	4 014	6,8	3 980	6,9	12
830	1,9	864	1,8	904	1,6	1 002	1,5	901	1,5	903	1,6	13
/	/	(94)	(0,2)	233	0,4	631	0,9	408	0,7	365	0,6	14
/	/	/	/	653	1,2	498	0,7	582	1,0	546	1,0	15
/	/	/	/	336	0,6	99	0,1	20	0,0	(77)	(0,1)	16
/	/	/	(0,5)	337	0,6	419	0,6	397	0,7	366	0,6	17
11 102	25,4	11 539	24,3	13 980	24,8	17 823	26,2	19 357	33,0	17 737	30,9	18
10 037	23,0	10 248	21,6	12 239	21,7	14 531	21,4	17 198	29,3	15 657	27,3	19
8 163	18,7	8 663	18,3	9 740	17,3	10 215	15,0	10 245	17,5	9 960	17,4	20
3 135	7,2	3 488	7,4	3 958	7,0	4 605	6,8	3 331	5,7	3 473	6,1	21
/	/	/	/	91	0,2	194	0,3	4	0,0	25	0,0	22
1 023	2,3	1 111	2,3	1 313	2,3	1 310	1,9	1 144	2,0	1 157	2,0	23
2 418	5,5	2 574	5,4	2 859	5,1	2 717	4,0	2 365	4,0	2 445	4,3	24
1 488	3,4	1 383	2,9	1 502	2,7	1 438	2,1	3 293	5,6	2 772	4,8	25
85	0,2	89	0,2	97	0,2	125	0,2	108	0,2	106	0,2	26
/	/	/	/	11	0,0	(21)	/	4	0,0	7	0,0	27
/	/	(1 585)	(3,3)	2 499	4,4	4 316	6,4	6 953	11,9	5 697	9,9	28
/	/	(962)	(2,0)	1 847	3,3	3 640	5,4	6 666	11,4	5 312	9,3	29
/	/	/	/	132	0,2	/	/	5	0,0	(45)	(0,1)	30
/	/	/	/	111	0,2	2	0,0	0	0,0	/	/	31
/	/	/	/	161	0,3	146	0,2	47	0,1	(84)	(0,1)	32
/	/	(147)	(0,3)	30	0,1	37	0,1	-	-	28	0,0	33
/	/	/	/	217	0,4	241	0,4	235	0,4	206	0,4	34
(1 029)	(2,4)	(1 239)	(2,6)	1 661	2,9	3 178	4,7	2 057	3,5	1 987	3,5	35
(859)	(2,0)	(877)	1,8	1 249	2,2	1 391	2,0	1 109	1,9	1 096	1,9	36
(859)	(2,0)	(869)	1,8	1 236	2,2	1 365	2,0	1 105	1,9	1 089	1,9	37
/	/	/	/	13	0,0	25	(0,0)	4	0,0	7	0,0	38
-	-	-	-	-	-	-	-	-	-	-	-	39
/	/	/	(0,7)	389	0,7	1 763	2,6	942	1,6	881	1,5	40
/	/	/	(0,6)	141	0,3	1 124	1,7	924	1,6	800	1,4	41
/	/	/	/	248	0,4	638	0,9	18	0,0	81	0,1	42
/	/	/	/	23	0,0	25	0,0	6	0,0	(9)	(0,0)	43
/	/	(52)	(0,1)	81	0,1	114	0,2	101	0,2	93	0,2	44
/	/	/	/	417	0,7	546	0,8	884	1,5	708	1,2	45
/	/	/	(0,1)	219	0,4	134	0,2	30	0,1	49	0,1	46
18 101	41,4	20 001	42,2	26 176	46,4	32 937	48,5	30 886	52,7	29 041	50,6	47
9 853	22,6	10 404	21,9	11 893	21,1	12 608	18,6	12 256	20,9	11 959	20,9	48
24,65		26,97		34,90		41,51		34,26		33,54		49

Entgelt für die geleistete Arbeitszeit (Bruttolohn/Bruttogehalt abzüglich Sonderzahlungen, vermögenswirksame Leistungen, Vergütung geleistet werden.- 4) Naturalleistungen, Wohnungsfürsorge, Belegschaftseinrichtungen, Firmenwagen, Aktienoptionsprogramme.- leistungen zu sichern.- 6) Sozialleistungen der Arbeitgeber direkt an ihre Arbeitnehmer, d. h. ohne Zwischenschaltung eines Ver- kosten insgesamt abzüglich Entgelt für die geleistete Arbeitszeit.- 9) Gesetzliche Arbeitgeberbeiträge zur Sozialversicherung, Ver- und Gesundheitsvorsorge.

Arbeitskosten je Vollzeiteinheit 2004 nach Kostenarten,

Früheres Bundes

CA Kohlenbergbau, Torfgewinnung, Gewinnung von Erd

Lfd.Nr.	Schlüssel 1)	Kostenart	10 und mehr	
			EUR	%
1		Arbeitskosten insgesamt	59 502	100,0
2	D	Arbeitskosten abzüglich erstattete Lohn- und Gehaltszahlungen	59 468	99,9
3	D.5	dem Arbeitgeber erstattete Lohn- und Gehaltszahlungen	34	0,1
4	D.1	Arbeitnehmerentgelt	58 601	98,5
5	D.11	Bruttolöhne und -gehälter	39 263	66,0
6	D.111	Bruttolöhne und -gehälter (ohne Auszubildende)	38 859	65,3
7	D.11111	Entgelt für die geleistete Arbeitszeit 2)	28 421	47,8
8	D.11112	Sonderzahlungen insgesamt 3)	4 213	7,1
9		darunter fest vereinbarte Sonderzahlungen	3 589	6,0
10	D.1112	Leistungen zur Vermögensbildung der Arbeitnehmer	319	0,5
11	D.1113	Vergütung für nicht gearbeitete Tage	5 334	9,0
12		Urlaubsvergütung	4 043	6,8
13		Vergütung gesetzlicher Feiertage	893	1,5
14		Vergütung sonstiger betrieblicher oder tariflicher arbeitsfreier Tage	398	0,7
15	D.1114	Sachleistungen 4)	573	1,0
16	D.11143	darunter steuerlicher Wert der privaten Nutzung von Firmen-/ Dienstwagen	33	0,1
17	D.112	Bruttolöhne und -gehälter der Auszubildenden	403	0,7
18	D.12	Sozialbeiträge der Arbeitgeber	19 338	32,5
19	D.121	tatsächliche Sozialbeiträge der Arbeitgeber (ohne Auszubildende) 5)	17 083	28,7
20	D.1211	gesetzliche Arbeitgeberbeiträge zur Sozialversicherung	10 212	17,2
21		Rentenversicherungsbeiträge	3 441	5,8
22		darunter Aufstockungsbeiträge zur Rentenversicherung im Rahmen der Altersteilzeit	20	0,0
23		Arbeitslosenversicherungsbeiträge	1 162	2,0
24		Kranken- und Pflegeversicherungsbeiträge	2 397	4,0
25		Beiträge zur Berufsgenossenschaft	3 099	5,2
26		Umlage für das Insolvenzgeld	109	0,2
27		sonstige gesetzliche Aufwendungen	4	0,0
28	D.1212	Aufwendungen für die betriebliche Altersversorgung einschl. Entgeltumwandlung	6 871	11,5
29		Aufwendungen für betriebliche Ruhegeldzusagen	6 507	10,9
30		Zuwendungen an Pensionskassen	26	0,0
31		Zuwendungen an Unterstützungskassen	/	/
32		Beiträge zur Direktversicherung	64	0,1
33		Beiträge an Pensionsfonds	31	0,1
34		sonstige Aufwendungen für die Alterssicherung	234	0,4
35	D.122	unterstellte Sozialbeiträge der Arbeitgeber (ohne Auszubildende) 6)	2 152	3,6
36	D.1221	Lohn- und Gehaltsfortzahlung	1 108	1,9
37		Lohn- und Gehaltsfortzahlung im Krankheitsfall	1 103	1,9
38		Arbeitgeberzuschüsse zum Mutterschaftsgeld	6	0,0
39	D.1222	unterstellte Sozialbeiträge zur Alters- und Gesundheitsvorsorge	-	-
40	D.1223	Zahlungen an aus dem Unternehmen ausscheidende Arbeitnehmer	1 036	1,7
41		Entlassungsentschädigungen	966	1,6
42		Aufstockungsbeiträge zu Lohn und Gehalt im Rahmen der Altersteilzeit	71	0,1
43	D.1224	sonstige freiwillige Sozialleistungen der Arbeitgeber	8	0,0
44	D.123	Sozialbeiträge der Arbeitgeber für Auszubildende	103	0,2
45	D.2	Kosten für die berufliche Aus- und Weiterbildung	859	1,4
46	D.3	sonstige Aufwendungen 7)	42	0,1
47		Nachrichtlich:		
48		Personalnebenkosten insgesamt 8)	31 081	52,2
49		darunter gesetzliche Personalnebenkosten 9)	12 213	20,5
		Arbeitskosten insgesamt je geleistete Stunde der Voll- und Teilzeitbeschäftigten	34,87	

1) Harmonisierter Schlüssel der statistischen Ämter der Europäischen Union nach Verordnung (EG) 1737/2005.- 2) Laufend gezahltes für nicht gearbeitete Tage, Sachleistungen).- 3) Zahlungen, die im Allgemeinen nicht laufend mit jeder Lohn- und Gehaltszahlung 5) Zahlungen der Arbeitgeber an Versicherungsträger oder Bildung von Rückstellungen, um ihren Arbeitnehmern Anspruch auf Sozialversicherungsträgers und ohne Rückstellungen zu bilden.- 7) Anwerbungskosten, vom Arbeitgeber gestellte Berufskleidung.- 8) Arbeitsvergütung gesetzlicher Feiertage, garantierte Lohn- und Gehaltsfortzahlung im Krankheitsfall, unterstellte Sozialbeiträge zur Alters-

Wirtschaftszweigen und Unternehmensgrößenklassen
 gebiet und Berlin
 öl und Erdgas, Bergbau auf Uran- und Thoriumerze

Arbeitskosten je Vollzeiteinheit in Unternehmen mit ... Arbeitnehmern												Lfd. Nr.
davon mit ... bis ... Arbeitnehmern										50 und mehr		
10 - 49		50 - 249		250 - 499		500 - 999		1000 und mehr				
EUR	%	EUR	%	EUR	%	EUR	%	EUR	%	EUR	%	
.	1
.	2
-	-	.	.	-	-	3
.	4
.	5
.	6
.	7
.	8
.	9
.	10
.	11
.	12
.	13
.	14
.	15
.	16
.	17
.	18
.	19
.	20
.	21
.	22
.	23
.	24
.	25
.	26
.	27
.	28
.	29
.	30
.	31
.	32
.	33
.	34
.	35
.	36
.	37
-	-	38
-	-	39
.	40
.	41
.	42
.	43
.	44
.	45
.	46
.	47
.	48
.	49

Entgelt für die geleistete Arbeitszeit (Bruttolohn/Bruttogehalt abzüglich Sonderzahlungen, vermögenswirksame Leistungen, Vergütung geleistet werden.- 4) Naturalleistungen, Wohnungsfürsorge, Belegschaftseinrichtungen, Firmenwagen, Aktienoptionsprogramme.- leistungen zu sichern.- 6) Sozialleistungen der Arbeitgeber direkt an ihre Arbeitnehmer, d. h. ohne Zwischenschaltung eines Ver- kosten insgesamt abzüglich Entgelt für die geleistete Arbeitszeit.- 9) Gesetzliche Arbeitgeberbeiträge zur Sozialversicherung, Ver- und Gesundheitsvorsorge.

Arbeitskosten je Vollzeiteinheit 2004 nach Kostenarten,
Früheres Bundes
10 Kohlenbergbau,

Lfd.Nr.	Schlüssel 1)	Kostenart	10 und mehr	
			EUR	%
1		A r b e i t s k o s t e n i n s g e s a m t	.	.
2	D	Arbeitskosten abzüglich erstattete Lohn- und Gehaltszahlungen	.	.
3	D.5	dem Arbeitgeber erstattete Lohn- und Gehaltszahlungen	.	.
4	D.1	Arbeitnehmerentgelt	.	.
5	D.11	Bruttolöhne und -gehälter	.	.
6	D.111	Bruttolöhne und -gehälter (ohne Auszubildende)	.	.
7	D.11111	Entgelt für die geleistete Arbeitszeit 2)	.	.
8	D.11112	Sonderzahlungen insgesamt 3)	.	.
9		darunter fest vereinbarte Sonderzahlungen	.	.
10	D.1112	Leistungen zur Vermögensbildung der Arbeitnehmer	.	.
11	D.1113	Vergütung für nicht gearbeitete Tage	.	.
12		Urlaubsvergütung	.	.
13		Vergütung gesetzlicher Feiertage	.	.
14		Vergütung sonstiger betrieblicher oder tariflicher arbeitsfreier Tage	.	.
15	D.1114	Sachleistungen 4)	.	.
16	D.11143	darunter steuerlicher Wert der privaten Nutzung von Firmen-/ Dienstwagen	.	.
17	D.112	Bruttolöhne und -gehälter der Auszubildenden	.	.
18	D.12	Sozialbeiträge der Arbeitgeber	.	.
19	D.121	tatsächliche Sozialbeiträge der Arbeitgeber (ohne Auszubildende) 5)	.	.
20	D.1211	gesetzliche Arbeitgeberbeiträge zur Sozialversicherung	.	.
21		Rentenversicherungsbeiträge	.	.
22		darunter Aufstockungsbeiträge zur Rentenversicherung im Rahmen der Altersteilzeit	.	.
23		Arbeitslosenversicherungsbeiträge	.	.
24		Kranken- und Pflegeversicherungsbeiträge	.	.
25		Beiträge zur Berufsgenossenschaft	.	.
26		Umlage für das Insolvenzgeld	.	.
27		sonstige gesetzliche Aufwendungen	.	.
28	D.1212	Aufwendungen für die betriebliche Altersversorgung einschl. Entgeltumwandlung	.	.
29		Aufwendungen für betriebliche Ruhegeldzusagen	.	.
30		Zuwendungen an Pensionskassen	.	.
31		Zuwendungen an Unterstützungskassen	.	.
32		Beiträge zur Direktversicherung	.	.
33		Beiträge an Pensionsfonds	.	.
34		sonstige Aufwendungen für die Alterssicherung	.	.
35	D.122	unterstellte Sozialbeiträge der Arbeitgeber (ohne Auszubildende) 6)	.	.
36	D.1221	Lohn- und Gehaltsfortzahlung	.	.
37		Lohn- und Gehaltsfortzahlung im Krankheitsfall	.	.
38		Arbeitgeberzuschüsse zum Mutterschaftsgeld	.	.
39	D.1222	unterstellte Sozialbeiträge zur Alters- und Gesundheitsvorsorge	.	.
40	D.1223	Zahlungen an aus dem Unternehmen ausscheidende Arbeitnehmer	.	.
41		Entlassungsentschädigungen	.	.
42		Aufstockungsbeiträge zu Lohn und Gehalt im Rahmen der Altersteilzeit	.	.
43	D.1224	sonstige freiwillige Sozialleistungen der Arbeitgeber	.	.
44	D.123	Sozialbeiträge der Arbeitgeber für Auszubildende	.	.
45	D.2	Kosten für die berufliche Aus- und Weiterbildung	.	.
46	D.3	sonstige Aufwendungen 7)	.	.
47		Nachrichtlich:	.	.
48		Personalnebenkosten insgesamt 8)	.	.
49		darunter gesetzliche Personalnebenkosten 9)	.	.
49		Arbeitskosten insgesamt je geleistete Stunde der Voll- und Teilzeitbeschäftigten	.	.

1) Harmonisierter Schlüssel der statistischen Ämter der Europäischen Union nach Verordnung (EG) 1737/2005.- 2) Laufend gezahltes für nicht gearbeitete Tage, Sachleistungen).- 3) Zahlungen, die im Allgemeinen nicht laufend mit jeder Lohn- und Gehaltszahlung 5) Zahlungen der Arbeitgeber an Versicherungsträger oder Bildung von Rückstellungen, um ihren Arbeitnehmern Anspruch auf Sozial sicherungsträgers und ohne Rückstellungen zu bilden.- 7) Anwerbungskosten, vom Arbeitgeber gestellte Berufskleidung.- 8) Arbeits gütung gesetzlicher Feiertage, garantierte Lohn- und Gehaltsfortzahlung im Krankheitsfall, unterstellte Sozialbeiträge zur Alters-

Wirtschaftszweigen und Unternehmensgrößenklassen
 gebiet und Berlin
 Torfgewinnung

Arbeitskosten je Vollzeiteinheit in Unternehmen mit ... Arbeitnehmern												Lfd. Nr.
davon mit ... bis ... Arbeitnehmern										50 und mehr		
10 - 49		50 - 249		250 - 499		500 - 999		1000 und mehr				
EUR	%	EUR	%	EUR	%	EUR	%	EUR	%	EUR	%	
.	1
.	2
-	-	-	-	-	-	-	-	3
.	4
.	5
.	6
.	7
.	8
.	9
.	10
.	11
.	12
.	13
.	14
.	15
.	16
.	17
.	18
.	19
.	20
.	21
-	-	22
.	23
.	24
.	25
.	26
.	27
.	28
-	-	29
.	30
.	31
.	32
.	33
.	34
.	35
.	36
.	37
-	-	38
-	-	39
.	40
-	-	41
.	42
.	43
.	44
.	45
.	46
.	47
.	48
.	49

Entgelt für die geleistete Arbeitszeit (Bruttolohn/Bruttogehalt abzüglich Sonderzahlungen, vermögenswirksame Leistungen, Vergütung geleistet werden.- 4) Naturalleistungen, Wohnungsfürsorge, Belegschaftseinrichtungen, Firmenwagen, Aktienoptionsprogramme.- leistungen zu sichern.- 6) Sozialleistungen der Arbeitgeber direkt an ihre Arbeitnehmer, d. h. ohne Zwischenschaltung eines Ver- kosten insgesamt abzüglich Entgelt für die geleistete Arbeitszeit.- 9) Gesetzliche Arbeitgeberbeiträge zur Sozialversicherung, Ver- und Gesundheitsvorsorge.

Lfd.Nr.	Schlüssel 1)	Kostenart	10 und mehr	
			EUR	%
1		A r b e i t s k o s t e n i n s g e s a m t	.	.
2	D	Arbeitskosten abzüglich erstattete Lohn- und Gehaltszahlungen	.	.
3	D.5	dem Arbeitgeber erstattete Lohn- und Gehaltszahlungen	.	.
4	D.1	Arbeitnehmerentgelt	.	.
5	D.11	Bruttolöhne und -gehälter	.	.
6	D.111	Bruttolöhne und -gehälter (ohne Auszubildende)	.	.
7	D.11111	Entgelt für die geleistete Arbeitszeit 2)	.	.
8	D.11112	Sonderzahlungen insgesamt 3)	.	.
9		darunter fest vereinbarte Sonderzahlungen	.	.
10	D.1112	Leistungen zur Vermögensbildung der Arbeitnehmer	.	.
11	D.1113	Vergütung für nicht gearbeitete Tage	.	.
12		Urlaubsvergütung	.	.
13		Vergütung gesetzlicher Feiertage	.	.
14		Vergütung sonstiger betrieblicher oder tariflicher arbeitsfreier Tage	.	.
15	D.1114	Sachleistungen 4)	.	.
16	D.11143	darunter steuerlicher Wert der privaten Nutzung von Firmen-/ Dienstwagen	.	.
17	D.112	Bruttolöhne und -gehälter der Auszubildenden	.	.
18	D.12	Sozialbeiträge der Arbeitgeber	.	.
19	D.121	tatsächliche Sozialbeiträge der Arbeitgeber (ohne Auszubildende) 5)	.	.
20	D.1211	gesetzliche Arbeitgeberbeiträge zur Sozialversicherung	.	.
21		Rentenversicherungsbeiträge	.	.
22		darunter Aufstockungsbeiträge zur Rentenversicherung im Rahmen der Altersteilzeit	.	.
23		Arbeitslosenversicherungsbeiträge	.	.
24		Kranken- und Pflegeversicherungsbeiträge	.	.
25		Beiträge zur Berufsgenossenschaft	.	.
26		Umlage für das Insolvenzgeld	.	.
27		sonstige gesetzliche Aufwendungen	.	.
28	D.1212	Aufwendungen für die betriebliche Altersversorgung einschl. Entgeltumwandlung	.	.
29		Aufwendungen für betriebliche Ruhegeldzusagen	.	.
30		Zuwendungen an Pensionskassen	.	.
31		Zuwendungen an Unterstützungskassen	.	.
32		Beiträge zur Direktversicherung	.	.
33		Beiträge an Pensionsfonds	.	.
34		sonstige Aufwendungen für die Alterssicherung	.	.
35	D.122	unterstellte Sozialbeiträge der Arbeitgeber (ohne Auszubildende) 6)	.	.
36	D.1221	Lohn- und Gehaltsfortzahlung	.	.
37		Lohn- und Gehaltsfortzahlung im Krankheitsfall	.	.
38		Arbeitgeberzuschüsse zum Mutterschaftsgeld	.	.
39	D.1222	unterstellte Sozialbeiträge zur Alters- und Gesundheitsvorsorge	.	.
40	D.1223	Zahlungen an aus dem Unternehmen ausscheidende Arbeitnehmer	.	.
41		Entlassungsentschädigungen	.	.
42		Aufstockungsbeiträge zu Lohn und Gehalt im Rahmen der Altersteilzeit	.	.
43	D.1224	sonstige freiwillige Sozialleistungen der Arbeitgeber	.	.
44	D.123	Sozialbeiträge der Arbeitgeber für Auszubildende	.	.
45	D.2	Kosten für die berufliche Aus- und Weiterbildung	.	.
46	D.3	sonstige Aufwendungen 7)	.	.
47		Nachrichtlich:	.	.
48		Personalnebenkosten insgesamt 8)	.	.
49		darunter gesetzliche Personalnebenkosten 9)	.	.
49		Arbeitskosten insgesamt je geleistete Stunde der Voll- und Teilzeitbeschäftigten	.	.

1) Harmonisierter Schlüssel der statistischen Ämter der Europäischen Union nach Verordnung (EG) 1737/2005.- 2) Laufend gezahltes für nicht gearbeitete Tage, Sachleistungen).- 3) Zahlungen, die im Allgemeinen nicht laufend mit jeder Lohn- und Gehaltszahlung 5) Zahlungen der Arbeitgeber an Versicherungsträger oder Bildung von Rückstellungen, um ihren Arbeitnehmern Anspruch auf Sozial sicherungsträgers und ohne Rückstellungen zu bilden.- 7) Anwerbungskosten, vom Arbeitgeber gestellte Berufskleidung.- 8) Arbeits gütung gesetzlicher Feiertage, garantierte Lohn- und Gehaltsfortzahlung im Krankheitsfall, unterstellte Sozialbeiträge zur Alters-

Wirtschaftszweigen und Unternehmensgrößenklassen
 gebiet und Berlin
 gung damit verbundener Dienstleistungen

Arbeitskosten je Vollzeiteinheit in Unternehmen mit ... Arbeitnehmern												Lfd. Nr.
davon mit ... bis ... Arbeitnehmern										50 und mehr		
10 - 49		50 - 249		250 - 499		500 - 999		1000 und mehr				
EUR	%	EUR	%	EUR	%	EUR	%	EUR	%	EUR	%	
.	1
.	2
-	-	.	.	-	-	.	.	-	-	.	.	3
.	4
.	5
.	6
.	7
.	8
.	9
.	-	-	.	.	10
.	11
.	12
.	13
.	.	.	.	-	-	.	.	-	-	.	.	14
.	15
.	16
.	17
.	18
.	19
.	20
.	21
.	22
.	23
.	24
.	25
.	26
.	.	.	.	-	-	27
.	28
.	29
.	30
-	-	.	.	-	-	-	-	-	-	.	.	31
-	-	.	.	-	-	.	.	-	-	.	.	32
.	.	.	.	-	-	33
.	34
.	35
.	36
.	37
-	-	38
-	-	-	-	-	-	-	-	-	-	-	-	39
.	40
.	41
.	42
-	-	43
.	44
.	45
.	46
.	47
.	48
.	49

Entgelt für die geleistete Arbeitszeit (Bruttolohn/Bruttogehalt abzüglich Sonderzahlungen, vermögenswirksame Leistungen, Vergütung geleistet werden.- 4) Naturalleistungen, Wohnungsfürsorge, Belegschaftseinrichtungen, Firmenwagen, Aktienoptionsprogramme.- leistungen zu sichern.- 6) Sozialleistungen der Arbeitgeber direkt an ihre Arbeitnehmer, d. h. ohne Zwischenschaltung eines Ver- kosten insgesamt abzüglich Entgelt für die geleistete Arbeitszeit.- 9) Gesetzliche Arbeitgeberbeiträge zur Sozialversicherung, Ver- und Gesundheitsvorsorge.

Arbeitskosten je Vollzeiteinheit 2004 nach Kostenarten,

Früheres Bundes

CB Erzbergbau, Gewinnung von Stei

Lfd.Nr.	Schlüssel 1)	Kostenart	10 und mehr	
			EUR	%
1		Arbeitskosten insgesamt	46 655	100,0
2	D	Arbeitskosten abzüglich erstattete Lohn- und Gehaltszahlungen	46 570	99,8
3	D.5	dem Arbeitgeber erstattete Lohn- und Gehaltszahlungen	/	/
4	D.1	Arbeitnehmerentgelt	46 520	99,7
5	D.11	Bruttolöhne und -gehälter	35 255	75,6
6	D.111	Bruttolöhne und -gehälter (ohne Auszubildende)	35 064	75,2
7	D.11111	Entgelt für die geleistete Arbeitszeit 2)	26 894	57,6
8	D.11112	Sonderzahlungen insgesamt 3)	2 921	6,3
9		darunter fest vereinbarte Sonderzahlungen	2 335	5,0
10	D.1112	Leistungen zur Vermögensbildung der Arbeitnehmer	252	0,5
11	D.1113	Vergütung für nicht gearbeitete Tage	4 628	9,9
12		Urlaubsvergütung	3 526	7,6
13		Vergütung gesetzlicher Feiertage	895	1,9
14		Vergütung sonstiger betrieblicher oder tariflicher arbeitsfreier Tage	(206)	(0,4)
15	D.1114	Sachleistungen 4)	(370)	(0,8)
16	D.11143	darunter steuerlicher Wert der privaten Nutzung von Firmen-/ Dienstwagen	(223)	(0,5)
17	D.112	Bruttolöhne und -gehälter der Auszubildenden	/	(0,4)
18	D.12	Sozialbeiträge der Arbeitgeber	11 265	24,1
19	D.121	tatsächliche Sozialbeiträge der Arbeitgeber (ohne Auszubildende) 5)	10 012	21,5
20	D.1211	gesetzliche Arbeitgeberbeiträge zur Sozialversicherung	8 629	18,5
21		Rentenversicherungsbeiträge	3 409	7,3
22		darunter Aufstockungsbeiträge zur Rentenversicherung im Rahmen der Altersteilzeit	/	(0,1)
23		Arbeitslosenversicherungsbeiträge	1 091	2,3
24		Kranken- und Pflegeversicherungsbeiträge	2 543	5,5
25		Beiträge zur Berufsgenossenschaft	1 480	3,2
26		Umlage für das Insolvenzgeld	89	0,2
27		sonstige gesetzliche Aufwendungen	/	/
28	D.1212	Aufwendungen für die betriebliche Altersversorgung einschl. Entgeltumwandlung	/	/
29		Aufwendungen für betriebliche Ruhegeldzusagen	/	/
30		Zuwendungen an Pensionskassen	/	/
31		Zuwendungen an Unterstützungskassen	/	/
32		Beiträge zur Direktversicherung	/	(0,4)
33		Beiträge an Pensionsfonds	/	/
34		sonstige Aufwendungen für die Alterssicherung	(76)	(0,2)
35	D.122	unterstellte Sozialbeiträge der Arbeitgeber (ohne Auszubildende) 6)	1 205	2,6
36	D.1221	Lohn- und Gehaltsfortzahlung	970	2,1
37		Lohn- und Gehaltsfortzahlung im Krankheitsfall	963	2,1
38		Arbeitgeberzuschüsse zum Mutterschaftsgeld	/	/
39	D.1222	unterstellte Sozialbeiträge zur Alters- und Gesundheitsvorsorge	-	-
40	D.1223	Zahlungen an aus dem Unternehmen ausscheidende Arbeitnehmer	(223)	(0,5)
41		Entlassungsentschädigungen	(132)	(0,3)
42		Aufstockungsbeiträge zu Lohn und Gehalt im Rahmen der Altersteilzeit	/	/
43	D.1224	sonstige freiwillige Sozialleistungen der Arbeitgeber	/	/
44	D.123	Sozialbeiträge der Arbeitgeber für Auszubildende	(47)	(0,1)
45	D.2	Kosten für die berufliche Aus- und Weiterbildung	(73)	(0,2)
46	D.3	sonstige Aufwendungen 7)	(62)	(0,1)
47		Nachrichtlich:		
48		Personalnebenkosten insgesamt 8)	19 761	42,4
49		darunter gesetzliche Personalnebenkosten 9)	10 494	22,5
		Arbeitskosten insgesamt je geleistete Stunde der Voll- und Teilzeitbeschäftigten	26,77	

1) Harmonisierter Schlüssel der statistischen Ämter der Europäischen Union nach Verordnung (EG) 1737/2005.- 2) Laufend gezahltes für nicht gearbeitete Tage, Sachleistungen).- 3) Zahlungen, die im Allgemeinen nicht laufend mit jeder Lohn- und Gehaltszahlung 5) Zahlungen der Arbeitgeber an Versicherungsträger oder Bildung von Rückstellungen, um ihren Arbeitnehmern Anspruch auf Sozialversicherungsträgers und ohne Rückstellungen zu bilden.- 7) Anwerbungskosten, vom Arbeitgeber gestellte Berufskleidung.- 8) Arbeitsvergütung gesetzlicher Feiertage, garantierte Lohn- und Gehaltsfortzahlung im Krankheitsfall, unterstellte Sozialbeiträge zur Alters-

Wirtschaftszweigen und Unternehmensgrößenklassen
 gebiet und Berlin
 nen und Erden, sonstiger Bergbau

Arbeitskosten je Vollzeiteinheit in Unternehmen mit ... Arbeitnehmern												Lfd. Nr.
davon mit ... bis ... Arbeitnehmern										50 und mehr		
10 - 49		50 - 249		250 - 499		500 - 999		1000 und mehr				
EUR	%	EUR	%	EUR	%	EUR	%	EUR	%	EUR	%	
.	1
.	2
.	3
.	4
.	5
.	6
.	7
.	8
.	9
.	10
.	11
.	12
.	13
.	14
.	15
.	16
.	17
.	18
.	19
.	20
.	21
.	22
.	23
.	24
.	25
.	26
.	27
.	28
.	29
.	30
.	31
.	32
.	33
.	34
.	35
.	36
.	37
.	38
.	39
.	40
.	41
.	42
.	43
.	44
.	45
.	46
.	47
.	48
.	49

Entgelt für die geleistete Arbeitszeit (Bruttolohn/Bruttogehalt abzüglich Sonderzahlungen, vermögenswirksame Leistungen, Vergütung geleistet werden.- 4) Naturalleistungen, Wohnungsfürsorge, Belegschaftseinrichtungen, Firmenwagen, Aktienoptionsprogramme.- leistungen zu sichern.- 6) Sozialleistungen der Arbeitgeber direkt an ihre Arbeitnehmer, d. h. ohne Zwischenschaltung eines Ver- kosten insgesamt abzüglich Entgelt für die geleistete Arbeitszeit.- 9) Gesetzliche Arbeitgeberbeiträge zur Sozialversicherung, Ver- und Gesundheitsvorsorge.

Arbeitskosten je Vollzeiteinheit 2004 nach Kostenarten,

Früheres Bundes

14 Gewinnung von Steinen und

Lfd.Nr.	Schlüssel 1)	Kostenart	10 und mehr	
			EUR	%
1		Arbeitskosten insgesamt	46 655	100,0
2	D	Arbeitskosten abzüglich erstattete Lohn- und Gehaltszahlungen	46 570	99,8
3	D.5	dem Arbeitgeber erstattete Lohn- und Gehaltszahlungen	/	/
4	D.1	Arbeitnehmerentgelt	46 520	99,7
5	D.11	Bruttolöhne und -gehälter	35 255	75,6
6	D.111	Bruttolöhne und -gehälter (ohne Auszubildende)	35 064	75,2
7	D.11111	Entgelt für die geleistete Arbeitszeit 2)	26 894	57,6
8	D.11112	Sonderzahlungen insgesamt 3)	2 921	6,3
9		darunter fest vereinbarte Sonderzahlungen	2 335	5,0
10	D.1112	Leistungen zur Vermögensbildung der Arbeitnehmer	252	0,5
11	D.1113	Vergütung für nicht gearbeitete Tage	4 628	9,9
12		Urlaubsvergütung	3 526	7,6
13		Vergütung gesetzlicher Feiertage	895	1,9
14		Vergütung sonstiger betrieblicher oder tariflicher arbeitsfreier Tage	(206)	(0,4)
15	D.1114	Sachleistungen 4)	(370)	(0,8)
16	D.11143	darunter steuerlicher Wert der privaten Nutzung von Firmen-/ Dienstwagen	(223)	(0,5)
17	D.112	Bruttolöhne und -gehälter der Auszubildenden	/	(0,4)
18	D.12	Sozialbeiträge der Arbeitgeber	11 265	24,1
19	D.121	tatsächliche Sozialbeiträge der Arbeitgeber (ohne Auszubildende) 5)	10 012	21,5
20	D.1211	gesetzliche Arbeitgeberbeiträge zur Sozialversicherung	8 629	18,5
21		Rentenversicherungsbeiträge	3 409	7,3
22		darunter Aufstockungsbeiträge zur Rentenversicherung im Rahmen der Altersteilzeit	/	(0,1)
23		Arbeitslosenversicherungsbeiträge	1 091	2,3
24		Kranken- und Pflegeversicherungsbeiträge	2 543	5,5
25		Beiträge zur Berufsgenossenschaft	1 480	3,2
26		Umlage für das Insolvenzgeld	89	0,2
27		sonstige gesetzliche Aufwendungen	/	/
28	D.1212	Aufwendungen für die betriebliche Altersversorgung einschl. Entgeltumwandlung	/	/
29		Aufwendungen für betriebliche Ruhegeldzusagen	/	/
30		Zuwendungen an Pensionskassen	/	/
31		Zuwendungen an Unterstützungskassen	/	/
32		Beiträge zur Direktversicherung	/	(0,4)
33		Beiträge an Pensionsfonds	/	/
34		sonstige Aufwendungen für die Alterssicherung	(76)	(0,2)
35	D.122	unterstellte Sozialbeiträge der Arbeitgeber (ohne Auszubildende) 6)	1 205	2,6
36	D.1221	Lohn- und Gehaltsfortzahlung	970	2,1
37		Lohn- und Gehaltsfortzahlung im Krankheitsfall	963	2,1
38		Arbeitgeberzuschüsse zum Mutterschaftsgeld	/	/
39	D.1222	unterstellte Sozialbeiträge zur Alters- und Gesundheitsvorsorge	-	-
40	D.1223	Zahlungen an aus dem Unternehmen ausscheidende Arbeitnehmer	(223)	(0,5)
41		Entlassungsentschädigungen	(132)	(0,3)
42		Aufstockungsbeiträge zu Lohn und Gehalt im Rahmen der Altersteilzeit	/	/
43	D.1224	sonstige freiwillige Sozialleistungen der Arbeitgeber	/	/
44	D.123	Sozialbeiträge der Arbeitgeber für Auszubildende	(47)	(0,1)
45	D.2	Kosten für die berufliche Aus- und Weiterbildung	(73)	(0,2)
46	D.3	sonstige Aufwendungen 7)	(62)	(0,1)
47		Nachrichtlich:		
48		Personalnebenkosten insgesamt 8)	19 761	42,4
49		darunter gesetzliche Personalnebenkosten 9)	10 494	22,5
		Arbeitskosten insgesamt je geleistete Stunde der Voll- und Teilzeitbeschäftigten	26,77	

1) Harmonisierter Schlüssel der statistischen Ämter der Europäischen Union nach Verordnung (EG) 1737/2005.- 2) Laufend gezahltes für nicht gearbeitete Tage, Sachleistungen).- 3) Zahlungen, die im Allgemeinen nicht laufend mit jeder Lohn- und Gehaltszahlung 5) Zahlungen der Arbeitgeber an Versicherungsträger oder Bildung von Rückstellungen, um ihren Arbeitnehmern Anspruch auf Sozialversicherungsträgers und ohne Rückstellungen zu bilden.- 7) Anwerbungskosten, vom Arbeitgeber gestellte Berufskleidung.- 8) Arbeitsvergütung gesetzlicher Feiertage, garantierte Lohn- und Gehaltsfortzahlung im Krankheitsfall, unterstellte Sozialbeiträge zur Alters-

Wirtschaftszweigen und Unternehmensgrößenklassen
 gebiet und Berlin
 Erden, sonstiger Bergbau

Arbeitskosten je Vollzeiteinheit in Unternehmen mit ... Arbeitnehmern												Lfd. Nr.
davon mit ... bis ... Arbeitnehmern										50 und mehr		
10 - 49		50 - 249		250 - 499		500 - 999		1000 und mehr				
EUR	%	EUR	%	EUR	%	EUR	%	EUR	%	EUR	%	
.	1
.	2
.	3
.	4
.	5
.	6
.	7
.	8
.	9
.	10
.	11
.	12
.	13
.	14
.	15
.	16
.	17
.	18
.	19
.	20
.	21
.	22
.	23
.	24
.	25
.	26
.	27
.	28
.	29
.	30
.	31
.	32
.	33
.	34
.	35
.	36
.	37
.	38
.	39
.	40
.	41
.	42
.	43
.	44
.	45
.	46
.	47
.	48
.	49

Entgelt für die geleistete Arbeitszeit (Bruttolohn/Bruttogehalt abzüglich Sonderzahlungen, vermögenswirksame Leistungen, Vergütung geleistet werden.- 4) Naturalleistungen, Wohnungsfürsorge, Belegschaftseinrichtungen, Firmenwagen, Aktienoptionsprogramme.- leistungen zu sichern.- 6) Sozialleistungen der Arbeitgeber direkt an ihre Arbeitnehmer, d. h. ohne Zwischenschaltung eines Ver- kosten insgesamt abzüglich Entgelt für die geleistete Arbeitszeit.- 9) Gesetzliche Arbeitgeberbeiträge zur Sozialversicherung, Ver- und Gesundheitsvorsorge.

Arbeitskosten je Vollzeiteinheit 2004 nach Kostenarten,

Früheres Bundes

D Verarbeiten

Lfd.Nr.	Schlüssel 1)	Kostenart	10 und mehr	
			EUR	%
1		Arbeitskosten insgesamt	52 598	100,0
2	D	Arbeitskosten abzüglich erstattete Lohn- und Gehaltszahlungen	52 556	99,9
3	D.5	dem Arbeitgeber erstattete Lohn- und Gehaltszahlungen	(43)	(0,1)
4	D.1	Arbeitnehmerentgelt	52 261	99,4
5	D.11	Bruttolöhne und -gehälter	40 093	76,2
6	D.111	Bruttolöhne und -gehälter (ohne Auszubildende)	39 681	75,4
7	D.11111	Entgelt für die geleistete Arbeitszeit 2)	29 673	56,4
8	D.11112	Sonderzahlungen insgesamt 3)	4 239	8,1
9		darunter fest vereinbarte Sonderzahlungen	3 003	5,7
10	D.1112	Leistungen zur Vermögensbildung der Arbeitnehmer	246	0,5
11	D.1113	Vergütung für nicht gearbeitete Tage	5 173	9,8
12		Urlaubsvergütung	3 998	7,6
13		Vergütung gesetzlicher Feiertage	962	1,8
14		Vergütung sonstiger betrieblicher oder tariflicher arbeitsfreier Tage	214	0,4
15	D.1114	Sachleistungen 4)	350	0,7
16	D.11143	darunter steuerlicher Wert der privaten Nutzung von Firmen-/ Dienstwagen	196	0,4
17	D.112	Bruttolöhne und -gehälter der Auszubildenden	412	0,8
18	D.12	Sozialbeiträge der Arbeitgeber	12 168	23,1
19	D.121	tatsächliche Sozialbeiträge der Arbeitgeber (ohne Auszubildende) 5)	10 259	19,5
20	D.1211	gesetzliche Arbeitgeberbeiträge zur Sozialversicherung	7 987	15,2
21		Rentenversicherungsbeiträge	3 614	6,9
22		darunter Aufstockungsbeiträge zur Rentenversicherung im Rahmen der Altersteilzeit	74	0,1
23		Arbeitslosenversicherungsbeiträge	1 185	2,3
24		Kranken- und Pflegeversicherungsbeiträge	2 560	4,9
25		Beiträge zur Berufsgenossenschaft	505	1,0
26		Umlage für das Insolvenzgeld	100	0,2
27		sonstige gesetzliche Aufwendungen	21	0,0
28	D.1212	Aufwendungen für die betriebliche Altersversorgung einschl. Entgeltumwandlung	2 272	4,3
29		Aufwendungen für betriebliche Ruhegeldzusagen	1 737	3,3
30		Zuwendungen an Pensionskassen	133	0,3
31		Zuwendungen an Unterstützungskassen	86	0,2
32		Beiträge zur Direktversicherung	153	0,3
33		Beiträge an Pensionsfonds	56	0,1
34		sonstige Aufwendungen für die Alterssicherung	109	0,2
35	D.122	unterstellte Sozialbeiträge der Arbeitgeber (ohne Auszubildende) 6)	1 808	3,4
36	D.1221	Lohn- und Gehaltsfortzahlung	1 147	2,2
37		Lohn- und Gehaltsfortzahlung im Krankheitsfall	1 127	2,1
38		Arbeitgeberzuschüsse zum Mutterschaftsgeld	19	0,0
39	D.1222	unterstellte Sozialbeiträge zur Alters- und Gesundheitsvorsorge	-	-
40	D.1223	Zahlungen an aus dem Unternehmen ausscheidende Arbeitnehmer	631	1,2
41		Entlassungsentschädigungen	435	0,8
42		Aufstockungsbeiträge zu Lohn und Gehalt im Rahmen der Altersteilzeit	197	0,4
43	D.1224	sonstige freiwillige Sozialleistungen der Arbeitgeber	30	0,1
44	D.123	Sozialbeiträge der Arbeitgeber für Auszubildende	101	0,2
45	D.2	Kosten für die berufliche Aus- und Weiterbildung	246	0,5
46	D.3	sonstige Aufwendungen 7)	91	0,2
47		Nachrichtlich:		
48		Personalnebenkosten insgesamt 8)	22 925	43,6
49		darunter gesetzliche Personalnebenkosten 9)	10 095	19,2
		Arbeitskosten insgesamt je geleistete Stunde der Voll- und Teilzeitbeschäftigten	32,61	

1) Harmonisierter Schlüssel der statistischen Ämter der Europäischen Union nach Verordnung (EG) 1737/2005.- 2) Laufend gezahltes für nicht gearbeitete Tage, Sachleistungen).- 3) Zahlungen, die im Allgemeinen nicht laufend mit jeder Lohn- und Gehaltszahlung 5) Zahlungen der Arbeitgeber an Versicherungsträger oder Bildung von Rückstellungen, um ihren Arbeitnehmern Anspruch auf Sozialversicherungsträgers und ohne Rückstellungen zu bilden.- 7) Anwerbungskosten, vom Arbeitgeber gestellte Berufskleidung.- 8) Arbeitsvergütung gesetzlicher Feiertage, garantierte Lohn- und Gehaltsfortzahlung im Krankheitsfall, unterstellte Sozialbeiträge zur Alters-

Wirtschaftszweigen und Unternehmensgrößenklassen
 gebiet und Berlin
 des Gewerbe

Arbeitskosten je Vollzeiteinheit in Unternehmen mit ... Arbeitnehmern												Lfd. Nr.
davon mit ... bis ... Arbeitnehmern										50 und mehr		
10 - 49		50 - 249		250 - 499		500 - 999		1000 und mehr				
EUR	%	EUR	%	EUR	%	EUR	%	EUR	%	EUR	%	
38 618	100,0	44 428	100,0	49 837	100,0	52 126	100,0	64 258	100,0	54 787	100,0	1
38 482	99,6	44 381	99,9	49 817	100,0	52 105	100,0	64 239	100,0	54 759	99,9	2
(136)	(0,4)	/	/	/	/	(21)	(0,0)	20	0,0	/	/	3
38 522	99,8	44 227	99,5	49 542	99,4	51 765	99,3	63 735	99,2	54 412	99,3	4
30 637	79,3	34 780	78,3	38 590	77,4	39 860	76,5	47 688	74,2	41 573	75,9	5
30 184	78,2	34 417	77,5	38 194	76,6	39 452	75,7	47 252	73,5	41 168	75,1	6
23 751	61,5	26 453	59,5	28 854	57,9	29 375	56,4	34 361	53,5	30 600	55,9	7
2 033	5,3	2 917	6,6	3 763	7,6	4 288	8,2	6 078	9,5	4 584	8,4	8
1 552	4,0	2 258	5,1	2 842	5,7	3 263	6,3	4 011	6,2	3 230	5,9	9
201	0,5	233	0,5	261	0,5	262	0,5	261	0,4	253	0,5	10
3 877	10,0	4 486	10,1	4 988	10,0	5 166	9,9	6 172	9,6	5 376	9,8	11
3 071	8,0	3 511	7,9	3 866	7,8	3 985	7,6	4 711	7,3	4 143	7,6	12
744	1,9	849	1,9	943	1,9	962	1,8	1 124	1,7	996	1,8	13
(63)	(0,2)	126	0,3	(179)	0,4	219	0,4	338	0,5	237	0,4	14
321	0,8	328	0,7	327	0,7	362	0,7	380	0,6	355	0,6	15
230	0,6	236	0,5	208	0,4	210	0,4	147	0,2	190	0,3	16
453	1,2	364	0,8	397	0,8	408	0,8	436	0,7	405	0,7	17
7 885	20,4	9 446	21,3	10 952	22,0	11 905	22,8	16 047	25,0	12 839	23,4	18
6 856	17,8	7 965	17,9	9 054	18,2	9 816	18,8	13 577	21,1	10 792	19,7	19
6 381	16,5	7 184	16,2	7 868	15,8	8 135	15,6	9 110	14,2	8 238	15,0	20
2 791	7,2	3 191	7,2	3 542	7,1	3 678	7,1	4 204	6,5	3 743	6,8	21
/	/	25	0,1	55	0,1	76	0,1	137	0,2	84	0,2	22
903	2,3	1 043	2,3	1 154	2,3	1 200	2,3	1 390	2,2	1 229	2,2	23
2 132	5,5	2 351	5,3	2 543	5,1	2 610	5,0	2 849	4,4	2 628	4,8	24
467	1,2	490	1,1	509	1,0	530	1,0	521	0,8	511	0,9	25
76	0,2	86	0,2	96	0,2	99	0,2	121	0,2	104	0,2	26
/	/	21	0,0	(24)	(0,0)	(18)	(0,0)	26	0,0	23	0,0	27
475	1,2	781	1,8	1 187	2,4	1 681	3,2	4 467	7,0	2 554	4,7	28
(135)	(0,3)	431	1,0	(782)	(1,6)	1 235	2,4	3 664	5,7	1 987	3,6	29
(82)	(0,2)	100	0,2	(118)	(0,2)	144	0,3	175	0,3	141	0,3	30
/	/	(45)	(0,1)	/	/	(71)	(0,1)	146	0,2	95	0,2	31
180	0,5	150	0,3	148	0,3	137	0,3	151	0,2	148	0,3	32
/	/	/	/	/	/	/	/	132	0,2	63	0,1	33
/	/	(47)	(0,1)	(55)	(0,1)	(86)	(0,2)	201	0,3	120	0,2	34
921	2,4	1 393	3,1	1 800	3,6	1 987	3,8	2 362	3,7	1 947	3,6	35
756	2,0	960	2,2	1 121	2,2	1 193	2,3	1 409	2,2	1 208	2,2	36
743	1,9	945	2,1	1 101	2,2	1 172	2,2	1 385	2,2	1 187	2,2	37
(13)	(0,0)	16	0,0	20	0,0	21	0,0	24	0,0	20	0,0	38
/	/	-	-	-	-	-	-	-	-	-	-	39
/	/	419	0,9	660	1,3	771	1,5	898	1,4	706	1,3	40
/	/	(353)	(0,8)	(501)	(1,0)	554	1,1	538	0,8	480	0,9	41
/	/	66	0,1	159	0,3	217	0,4	359	0,6	226	0,4	42
/	/	(13)	(0,0)	/	/	/	/	55	0,1	33	0,1	43
109	0,3	88	0,2	97	0,2	101	0,2	108	0,2	100	0,2	44
(46)	(0,1)	110	0,2	182	0,4	235	0,5	434	0,7	277	0,5	45
(50)	(0,1)	91	0,2	113	0,2	125	0,2	89	0,1	98	0,2	46
14 868	38,5	17 975	40,5	20 983	42,1	22 751	43,6	29 897	46,5	24 187	44,1	47
7 881	20,4	8 993	20,2	9 932	19,9	10 290	19,7	11 642	18,1	10 442	19,1	48
22,49		26,61		30,74		32,60		41,77		34,31		49

Entgelt für die geleistete Arbeitszeit (Bruttolohn/Bruttogehalt abzüglich Sonderzahlungen, vermögenswirksame Leistungen, Vergütung geleistet werden.- 4) Naturalleistungen, Wohnungsfürsorge, Belegschaftseinrichtungen, Firmenwagen, Aktienoptionsprogramme.- leistungen zu sichern.- 6) Sozialleistungen der Arbeitgeber direkt an ihre Arbeitnehmer, d. h. ohne Zwischenschaltung eines Ver- kosten insgesamt abzüglich Entgelt für die geleistete Arbeitszeit.- 9) Gesetzliche Arbeitgeberbeiträge zur Sozialversicherung, Ver- und Gesundheitsvorsorge.

Arbeitskosten je Vollzeiteinheit 2004 nach Kostenarten,

Früheres Bundes

15 Ernährungs

Lfd.Nr.	Schlüssel 1)	Kostenart	10 und mehr	
			EUR	%
1		Arbeitskosten insgesamt	37 909	100,0
2	D	Arbeitskosten abzüglich erstattete Lohn- und Gehaltszahlungen	37 852	99,8
3	D.5	dem Arbeitgeber erstattete Lohn- und Gehaltszahlungen	/	/
4	D.1	Arbeitnehmerentgelt	37 636	99,3
5	D.11	Bruttolöhne und -gehälter	29 015	76,5
6	D.111	Bruttolöhne und -gehälter (ohne Auszubildende)	28 586	75,4
7	D.11111	Entgelt für die geleistete Arbeitszeit 2)	22 263	58,7
8	D.11112	Sonderzahlungen insgesamt 3)	2 147	5,7
9		darunter fest vereinbarte Sonderzahlungen	1 665	4,4
10	D.1112	Leistungen zur Vermögensbildung der Arbeitnehmer	158	0,4
11	D.1113	Vergütung für nicht gearbeitete Tage	3 705	9,8
12		Urlaubsvergütung	2 890	7,6
13		Vergütung gesetzlicher Feiertage	673	1,8
14		Vergütung sonstiger betrieblicher oder tariflicher arbeitsfreier Tage	141	0,4
15	D.1114	Sachleistungen 4)	313	0,8
16	D.11143	darunter steuerlicher Wert der privaten Nutzung von Firmen-/ Dienstwagen	177	0,5
17	D.112	Bruttolöhne und -gehälter der Auszubildenden	429	1,1
18	D.12	Sozialbeiträge der Arbeitgeber	8 621	22,7
19	D.121	tatsächliche Sozialbeiträge der Arbeitgeber (ohne Auszubildende) 5)	7 291	19,2
20	D.1211	gesetzliche Arbeitgeberbeiträge zur Sozialversicherung	6 117	16,1
21		Rentenversicherungsbeiträge	2 686	7,1
22		darunter Aufstockungsbeiträge zur Rentenversicherung im Rahmen der Altersteilzeit	(27)	0,1
23		Arbeitslosenversicherungsbeiträge	869	2,3
24		Kranken- und Pflegeversicherungsbeiträge	2 043	5,4
25		Beiträge zur Berufsgenossenschaft	425	1,1
26		Umlage für das Insolvenzgeld	74	0,2
27		sonstige gesetzliche Aufwendungen	20	(0,1)
28	D.1212	Aufwendungen für die betriebliche Altersversorgung einschl. Entgeltumwandlung	(1 174)	(3,1)
29		Aufwendungen für betriebliche Ruhegeldzusagen	(747)	(2,0)
30		Zuwendungen an Pensionskassen	225	0,6
31		Zuwendungen an Unterstützungskassen	(34)	(0,1)
32		Beiträge zur Direktversicherung	114	0,3
33		Beiträge an Pensionsfonds	/	/
34		sonstige Aufwendungen für die Alterssicherung	(47)	(0,1)
35	D.122	unterstellte Sozialbeiträge der Arbeitgeber (ohne Auszubildende) 6)	1 227	3,2
36	D.1221	Lohn- und Gehaltsfortzahlung	867	2,3
37		Lohn- und Gehaltsfortzahlung im Krankheitsfall	844	2,2
38		Arbeitgeberzuschüsse zum Mutterschaftsgeld	23	0,1
39	D.1222	unterstellte Sozialbeiträge zur Alters- und Gesundheitsvorsorge	-	-
40	D.1223	Zahlungen an aus dem Unternehmen ausscheidende Arbeitnehmer	350	0,9
41		Entlassungsentschädigungen	281	0,7
42		Aufstockungsbeiträge zu Lohn und Gehalt im Rahmen der Altersteilzeit	69	0,2
43	D.1224	sonstige freiwillige Sozialleistungen der Arbeitgeber	/	/
44	D.123	Sozialbeiträge der Arbeitgeber für Auszubildende	103	0,3
45	D.2	Kosten für die berufliche Aus- und Weiterbildung	(125)	(0,3)
46	D.3	sonstige Aufwendungen 7)	149	0,4
47		Nachrichtlich:		
48		Personalnebenkosten insgesamt 8)	15 646	41,3
49		darunter gesetzliche Personalnebenkosten 9)	7 658	20,2
		Arbeitskosten insgesamt je geleistete Stunde der Voll- und Teilzeitbeschäftigten	22,33	

1) Harmonisierter Schlüssel der statistischen Ämter der Europäischen Union nach Verordnung (EG) 1737/2005.- 2) Laufend gezahltes für nicht gearbeitete Tage, Sachleistungen).- 3) Zahlungen, die im Allgemeinen nicht laufend mit jeder Lohn- und Gehaltszahlung 5) Zahlungen der Arbeitgeber an Versicherungsträger oder Bildung von Rückstellungen, um ihren Arbeitnehmern Anspruch auf Sozialversicherungsträgers und ohne Rückstellungen zu bilden.- 7) Anwerbungskosten, vom Arbeitgeber gestellte Berufskleidung.- 8) Arbeitsvergütung gesetzlicher Feiertage, garantierte Lohn- und Gehaltsfortzahlung im Krankheitsfall, unterstellte Sozialbeiträge zur Alters-

Wirtschaftszweigen und Unternehmensgrößenklassen
 gebiet und Berlin
 gewerbe

Arbeitskosten je Vollzeiteinheit in Unternehmen mit ... Arbeitnehmern												Lfd. Nr.
davon mit ... bis ... Arbeitnehmern										50 und mehr		
10 - 49		50 - 249		250 - 499		500 - 999		1000 und mehr				
EUR	%	EUR	%	EUR	%	EUR	%	EUR	%	EUR	%	
28 652	100,0	34 539	100,0	38 778	100,0	44 298	100,0	49 515	100,0	40 621	100,0	1
28 514	99,5	34 474	99,8	38 767	100,0	44 286	100,0	49 503	100,0	40 587	99,9	2
/	/	/	/	/	/	/	/	11	0,0	/	/	3
28 589	99,8	34 339	99,4	38 496	99,3	43 764	98,8	49 064	99,1	40 286	99,2	4
22 660	79,1	26 788	77,6	30 093	77,6	33 610	75,9	36 361	73,4	30 876	76,0	5
21 906	76,5	26 412	76,5	29 746	76,7	33 349	75,3	36 055	72,8	30 542	75,2	6
18 030	62,9	20 919	60,6	23 110	59,6	25 095	56,7	27 009	54,5	23 503	57,9	7
/	(2,4)	1 645	4,8	2 250	5,8	3 381	7,6	3 772	7,6	2 574	6,3	8
/	/	1 308	3,8	1 691	4,4	2 453	5,5	2 976	6,0	1 982	4,9	9
(136)	(0,5)	155	0,4	153	0,4	183	0,4	175	0,4	164	0,4	10
2 915	10,2	3 428	9,9	3 888	10,0	4 210	9,5	4 637	9,4	3 936	9,7	11
2 332	8,1	2 704	7,8	3 022	7,8	3 237	7,3	3 539	7,1	3 054	7,5	12
550	1,9	629	1,8	711	1,8	776	1,8	797	1,6	710	1,7	13
/	/	(95)	(0,3)	/	/	(197)	(0,4)	301	0,6	173	0,4	14
/	/	(265)	(0,8)	(345)	(0,9)	(480)	(1,1)	463	0,9	365	0,9	15
/	/	(175)	(0,5)	(205)	(0,5)	263	0,6	232	0,5	210	0,5	16
(754)	(2,6)	(377)	(1,1)	(347)	(0,9)	262	0,6	305	0,6	333	0,8	17
5 929	20,7	7 550	21,9	8 403	21,7	10 154	22,9	12 703	25,7	9 410	23,2	18
5 135	17,9	6 427	18,6	7 158	18,5	8 429	19,0	10 614	21,4	7 923	19,5	19
4 856	16,9	5 774	16,7	6 355	16,4	6 952	15,7	7 448	15,0	6 487	16,0	20
2 078	7,3	2 504	7,3	2 769	7,1	3 095	7,0	3 373	6,8	2 865	7,1	21
/	/	/	/	/	/	(46)	0,1	(74)	(0,1)	(35)	0,1	22
653	2,3	812	2,4	903	2,3	1 028	2,3	1 083	2,2	932	2,3	23
1 681	5,9	1 957	5,7	2 149	5,5	2 281	5,1	2 383	4,8	2 150	5,3	24
381	1,3	408	1,2	425	1,1	442	1,0	492	1,0	437	1,1	25
57	0,2	70	0,2	80	0,2	86	0,2	91	0,2	79	0,2	26
/	/	(22)	(0,1)	(29)	(0,1)	(21)	(0,0)	26	0,1	24	0,1	27
/	/	(653)	(1,9)	(803)	(2,1)	(1 476)	(3,3)	/	(6,4)	(1 436)	(3,5)	28
/	/	/	/	/	/	/	/	/	/	(948)	(2,3)	29
/	/	(155)	(0,4)	(234)	(0,6)	/	/	419	0,8	268	0,7	30
/	/	/	/	/	/	/	(0,2)	35	0,1	(41)	(0,1)	31
(105)	(0,4)	(112)	(0,3)	(102)	(0,3)	(95)	0,2	150	0,3	116	0,3	32
/	/	/	/	/	/	(10)	(0,0)	0	0,0	/	/	33
/	/	/	/	/	/	/	/	/	/	(56)	(0,1)	34
(616)	2,1	1 034	3,0	1 162	3,0	1 658	3,7	2 014	4,1	1 406	3,5	35
(575)	2,0	818	2,4	946	2,4	1 072	2,4	1 098	2,2	952	2,3	36
(552)	1,9	798	2,3	920	2,4	1 046	2,4	1 073	2,2	929	2,3	37
/	/	(20)	/	(26)	(0,1)	26	0,1	24	0,0	23	0,1	38
/	/	/	/	/	/	/	/	/	/	/	/	39
/	/	/	/	(208)	(0,5)	(578)	(1,3)	899	1,8	441	1,1	40
/	/	/	/	(137)	(0,4)	(469)	(1,1)	705	1,4	353	0,9	41
/	/	(24)	(0,1)	/	/	(109)	(0,2)	194	0,4	88	0,2	42
/	/	/	/	/	/	/	/	18	0,0	/	/	43
(178)	(0,6)	(89)	(0,3)	(83)	(0,2)	67	0,2	75	0,2	81	0,2	44
/	/	(61)	(0,2)	(107)	(0,3)	/	/	232	0,5	(157)	(0,4)	45
/	/	(139)	(0,4)	(176)	(0,5)	(215)	(0,5)	218	0,4	178	0,4	46
10 622	37,1	13 620	39,4	15 668	40,4	19 202	43,3	22 506	45,5	17 118	42,1	47
5 982	20,9	7 221	20,9	8 012	20,7	8 800	19,9	9 343	18,9	8 148	20,1	48
16,30	/	19,90	/	23,09	/	26,79	/	30,87	/	24,18	/	49

Entgelt für die geleistete Arbeitszeit (Bruttolohn/Bruttogehalt abzüglich Sonderzahlungen, vermögenswirksame Leistungen, Vergütung geleistet werden.- 4) Naturalleistungen, Wohnungsfürsorge, Belegschaftseinrichtungen, Firmenwagen, Aktienoptionsprogramme.- leistungen zu sichern.- 6) Sozialleistungen der Arbeitgeber direkt an ihre Arbeitnehmer, d. h. ohne Zwischenschaltung eines Ver- kosten insgesamt abzüglich Entgelt für die geleistete Arbeitszeit.- 9) Gesetzliche Arbeitgeberbeiträge zur Sozialversicherung, Ver- und Gesundheitsvorsorge.

Lfd.Nr.	Schlüssel 1)	Kostenart	10 und mehr	
			EUR	%
1		Arbeitskosten insgesamt	72 180	100,0
2	D	Arbeitskosten abzüglich erstattete Lohn- und Gehaltszahlungen	72 162	100,0
3	D.5	dem Arbeitgeber erstattete Lohn- und Gehaltszahlungen	18	0,0
4	D.1	Arbeitnehmerentgelt	71 258	98,7
5	D.11	Bruttolöhne und -gehälter	49 067	68,0
6	D.111	Bruttolöhne und -gehälter (ohne Auszubildende)	48 756	67,5
7	D.11111	Entgelt für die geleistete Arbeitszeit 2)	34 413	47,7
8	D.11112	Sonderzahlungen insgesamt 3)	7 081	9,8
9		darunter fest vereinbarte Sonderzahlungen	5 458	7,6
10	D.1112	Leistungen zur Vermögensbildung der Arbeitnehmer	279	0,4
11	D.1113	Vergütung für nicht gearbeitete Tage	6 085	8,4
12		Urlaubsvergütung	4 442	6,2
13		Vergütung gesetzlicher Feiertage	1 102	1,5
14		Vergütung sonstiger betrieblicher oder tariflicher arbeitsfreier Tage	542	0,8
15	D.1114	Sachleistungen 4)	897	1,2
16	D.11143	darunter steuerlicher Wert der privaten Nutzung von Firmen-/ Dienstwagen	375	0,5
17	D.112	Bruttolöhne und -gehälter der Auszubildenden	311	0,4
18	D.12	Sozialbeiträge der Arbeitgeber	22 191	30,7
19	D.121	tatsächliche Sozialbeiträge der Arbeitgeber (ohne Auszubildende) 5)	18 807	26,1
20	D.1211	gesetzliche Arbeitgeberbeiträge zur Sozialversicherung	8 604	11,9
21		Rentenversicherungsbeiträge	4 283	5,9
22		darunter Aufstockungsbeiträge zur Rentenversicherung im Rahmen der Altersteilzeit	142	0,2
23		Arbeitslosenversicherungsbeiträge	1 354	1,9
24		Kranken- und Pflegeversicherungsbeiträge	2 474	3,4
25		Beiträge zur Berufsgenossenschaft	329	0,5
26		Umlage für das Insolvenzgeld	119	0,2
27		sonstige gesetzliche Aufwendungen	44	0,1
28	D.1212	Aufwendungen für die betriebliche Altersversorgung einschl. Entgeltumwandlung	10 203	14,1
29		Aufwendungen für betriebliche Ruhegeldzusagen	8 139	11,3
30		Zuwendungen an Pensionskassen	393	0,5
31		Zuwendungen an Unterstützungskassen	26	0,0
32		Beiträge zur Direktversicherung	204	0,3
33		Beiträge an Pensionsfonds	27	0,0
34		sonstige Aufwendungen für die Alterssicherung	1 414	2,0
35	D.122	unterstellte Sozialbeiträge der Arbeitgeber (ohne Auszubildende) 6)	3 310	4,6
36	D.1221	Lohn- und Gehaltsfortzahlung	1 367	1,9
37		Lohn- und Gehaltsfortzahlung im Krankheitsfall	1 339	1,9
38		Arbeitgeberzuschüsse zum Mutterschaftsgeld	28	0,0
39	D.1222	unterstellte Sozialbeiträge zur Alters- und Gesundheitsvorsorge	-	-
40	D.1223	Zahlungen an aus dem Unternehmen ausscheidende Arbeitnehmer	1 899	2,6
41		Entlassungsentschädigungen	1 400	1,9
42		Aufstockungsbeiträge zu Lohn und Gehalt im Rahmen der Altersteilzeit	498	0,7
43	D.1224	sonstige freiwillige Sozialleistungen der Arbeitgeber	45	0,1
44	D.123	Sozialbeiträge der Arbeitgeber für Auszubildende	74	0,1
45	D.2	Kosten für die berufliche Aus- und Weiterbildung	717	1,0
46	D.3	sonstige Aufwendungen 7)	204	0,3
47		Nachrichtlich:		
48		Personalnebenkosten insgesamt 8)	37 766	52,3
49		darunter gesetzliche Personalnebenkosten 9)	11 072	15,3
		Arbeitskosten insgesamt je geleistete Stunde der Voll- und Teilzeitbeschäftigten	44,26	

1) Harmonisierter Schlüssel der statistischen Ämter der Europäischen Union nach Verordnung (EG) 1737/2005.- 2) Laufend gezahltes für nicht gearbeitete Tage, Sachleistungen).- 3) Zahlungen, die im Allgemeinen nicht laufend mit jeder Lohn- und Gehaltszahlung 5) Zahlungen der Arbeitgeber an Versicherungsträger oder Bildung von Rückstellungen, um ihren Arbeitnehmern Anspruch auf Sozialversicherungsträgers und ohne Rückstellungen zu bilden.- 7) Anwerbungskosten, vom Arbeitgeber gestellte Berufskleidung.- 8) Arbeitsvergütung gesetzlicher Feiertage, garantierte Lohn- und Gehaltsfortzahlung im Krankheitsfall, unterstellte Sozialbeiträge zur Alters-

Wirtschaftszweigen und Unternehmensgrößenklassen
 gebiet und Berlin
 arbeitung

Arbeitskosten je Vollzeiteinheit in Unternehmen mit ... Arbeitnehmern												Lfd. Nr.
davon mit ... bis ... Arbeitnehmern										50 und mehr		
10 - 49		50 - 249		250 - 499		500 - 999		1000 und mehr				
EUR	%	EUR	%	EUR	%	EUR	%	EUR	%	EUR	%	
.	.	.	.	44 675	100,0	-	-	1
.	.	.	.	44 675	100,0	-	-	2
.	.	-	-	-	-	-	-	3
.	.	.	.	44 281	99,1	-	-	4
.	.	.	.	32 304	72,3	-	-	5
.	.	.	.	32 128	71,9	-	-	6
.	.	.	.	24 778	55,5	-	-	7
.	.	.	.	2 757	6,2	-	-	8
.	.	.	.	1 765	4,0	-	-	9
.	.	.	.	98	0,2	-	-	10
.	.	.	.	4 168	9,3	-	-	11
.	.	.	.	3 207	7,2	-	-	12
.	.	.	.	828	1,9	-	-	13
.	.	.	.	133	0,3	-	-	14
.	.	.	.	327	0,7	-	-	15
.	.	.	.	238	0,5	-	-	16
.	.	.	.	176	0,4	-	-	17
.	.	.	.	11 977	26,8	-	-	18
.	.	.	.	9 614	21,5	-	-	19
.	.	.	.	6 661	14,9	-	-	20
.	.	.	.	3 045	6,8	-	-	21
-	-	.	.	49	0,1	-	-	22
.	.	.	.	996	2,2	-	-	23
.	.	.	.	2 231	5,0	-	-	24
.	.	.	.	295	0,7	-	-	25
.	.	.	.	87	0,2	-	-	26
.	.	.	.	7	0,0	-	-	27
.	.	.	.	2 953	6,6	-	-	28
.	.	.	.	2 131	4,8	-	-	29
.	.	.	.	383	0,9	-	-	30
-	-	.	.	49	0,1	-	-	31
.	.	.	.	158	0,4	-	-	32
.	.	-	-	132	0,3	-	-	33
.	.	.	.	100	0,2	-	-	34
.	.	.	.	2 319	5,2	-	-	35
.	.	.	.	744	1,7	-	-	36
.	.	.	.	717	1,6	-	-	37
-	-	.	.	27	0,1	-	-	38
.	.	-	-	-	-	-	-	39
.	.	.	.	1 529	3,4	-	-	40
.	.	.	.	1 395	3,1	-	-	41
-	-	.	.	134	0,3	-	-	42
-	-	.	.	46	0,1	-	-	43
.	.	.	.	44	0,1	-	-	44
.	.	.	.	286	0,6	-	-	45
.	.	.	.	107	0,2	-	-	46
.	.	.	.	19 897	44,5	-	-	47
.	.	.	.	8 232	18,4	-	-	48
.	.	.	.	26,54		-	-	49

Entgelt für die geleistete Arbeitszeit (Bruttolohn/Bruttogehalt abzüglich Sonderzahlungen, vermögenswirksame Leistungen, Vergütung geleistet werden.- 4) Naturalleistungen, Wohnungsfürsorge, Belegschaftseinrichtungen, Firmenwagen, Aktienoptionsprogramme.- leistungen zu sichern.- 6) Sozialleistungen der Arbeitgeber direkt an ihre Arbeitnehmer, d. h. ohne Zwischenschaltung eines Ver- kosten insgesamt abzüglich Entgelt für die geleistete Arbeitszeit.- 9) Gesetzliche Arbeitgeberbeiträge zur Sozialversicherung, Ver- und Gesundheitsvorsorge.

Lfd.Nr.	Schlüssel 1)	Kostenart	10 und mehr	
			EUR	%
1		Arbeitskosten insgesamt	40 217	100,0
2	D	Arbeitskosten abzüglich erstattete Lohn- und Gehaltszahlungen	40 175	99,9
3	D.5	dem Arbeitgeber erstattete Lohn- und Gehaltszahlungen	/	/
4	D.1	Arbeitnehmerentgelt	40 072	99,6
5	D.11	Bruttolöhne und -gehälter	31 042	77,2
6	D.111	Bruttolöhne und -gehälter (ohne Auszubildende)	30 761	76,5
7	D.11111	Entgelt für die geleistete Arbeitszeit 2)	23 517	58,5
8	D.11112	Sonderzahlungen insgesamt 3)	2 751	6,8
9		darunter fest vereinbarte Sonderzahlungen	2 215	5,5
10	D.1112	Leistungen zur Vermögensbildung der Arbeitnehmer	195	0,5
11	D.1113	Vergütung für nicht gearbeitete Tage	4 064	10,1
12		Urlaubsvergütung	3 163	7,9
13		Vergütung gesetzlicher Feiertage	785	2,0
14		Vergütung sonstiger betrieblicher oder tariflicher arbeitsfreier Tage	(115)	(0,3)
15	D.1114	Sachleistungen 4)	(234)	(0,6)
16	D.11143	darunter steuerlicher Wert der privaten Nutzung von Firmen-/ Dienstwagen	(165)	(0,4)
17	D.112	Bruttolöhne und -gehälter der Auszubildenden	281	0,7
18	D.12	Sozialbeiträge der Arbeitgeber	9 030	22,5
19	D.121	tatsächliche Sozialbeiträge der Arbeitgeber (ohne Auszubildende) 5)	7 466	18,6
20	D.1211	gesetzliche Arbeitgeberbeiträge zur Sozialversicherung	6 498	16,2
21		Rentenversicherungsbeiträge	2 841	7,1
22		darunter Aufstockungsbeiträge zur Rentenversicherung im Rahmen der Altersteilzeit	(34)	(0,1)
23		Arbeitslosenversicherungsbeiträge	924	2,3
24		Kranken- und Pflegeversicherungsbeiträge	2 154	5,4
25		Beiträge zur Berufsgenossenschaft	484	1,2
26		Umlage für das Insolvenzgeld	75	0,2
27		sonstige gesetzliche Aufwendungen	/	/
28	D.1212	Aufwendungen für die betriebliche Altersversorgung einschl. Entgeltumwandlung	/	/
29		Aufwendungen für betriebliche Ruhegeldzusagen	/	/
30		Zuwendungen an Pensionskassen	/	/
31		Zuwendungen an Unterstützungskassen	/	/
32		Beiträge zur Direktversicherung	(90)	(0,2)
33		Beiträge an Pensionsfonds	/	/
34		sonstige Aufwendungen für die Alterssicherung	/	/
35	D.122	unterstellte Sozialbeiträge der Arbeitgeber (ohne Auszubildende) 6)	(1 494)	(3,7)
36	D.1221	Lohn- und Gehaltsfortzahlung	916	2,3
37		Lohn- und Gehaltsfortzahlung im Krankheitsfall	897	2,2
38		Arbeitgeberzuschüsse zum Mutterschaftsgeld	(19)	(0,0)
39	D.1222	unterstellte Sozialbeiträge zur Alters- und Gesundheitsvorsorge	-	-
40	D.1223	Zahlungen an aus dem Unternehmen ausscheidende Arbeitnehmer	/	/
41		Entlassungsentschädigungen	/	/
42		Aufstockungsbeiträge zu Lohn und Gehalt im Rahmen der Altersteilzeit	(145)	(0,4)
43	D.1224	sonstige freiwillige Sozialleistungen der Arbeitgeber	/	/
44	D.123	Sozialbeiträge der Arbeitgeber für Auszubildende	70	0,2
45	D.2	Kosten für die berufliche Aus- und Weiterbildung	93	0,2
46	D.3	sonstige Aufwendungen 7)	/	/
47		Nachrichtlich:		
47		Personalnebenkosten insgesamt 8)	16 700	41,5
48		darunter gesetzliche Personalnebenkosten 9)	8 199	20,4
49		Arbeitskosten insgesamt je geleistete Stunde der Voll- und Teilzeitbeschäftigten	24,54	

1) Harmonisierter Schlüssel der statistischen Ämter der Europäischen Union nach Verordnung (EG) 1737/2005.- 2) Laufend gezahltes für nicht gearbeitete Tage, Sachleistungen).- 3) Zahlungen, die im Allgemeinen nicht laufend mit jeder Lohn- und Gehaltszahlung 5) Zahlungen der Arbeitgeber an Versicherungsträger oder Bildung von Rückstellungen, um ihren Arbeitnehmern Anspruch auf Sozialversicherungsträgers und ohne Rückstellungen zu bilden.- 7) Anwerbungskosten, vom Arbeitgeber gestellte Berufskleidung.- 8) Arbeitsvergütung gesetzlicher Feiertage, garantierte Lohn- und Gehaltsfortzahlung im Krankheitsfall, unterstellte Sozialbeiträge zur Alters-

Wirtschaftszweigen und Unternehmensgrößenklassen
 gebiet und Berlin
 gewerbe

Arbeitskosten je Vollzeiteinheit in Unternehmen mit ... Arbeitnehmern												Lfd. Nr.
davon mit ... bis ... Arbeitnehmern										50 und mehr		
10 - 49		50 - 249		250 - 499		500 - 999		1000 und mehr				
EUR	%	EUR	%	EUR	%	EUR	%	EUR	%	EUR	%	
31 230	100,0	38 933	100,0	43 049	100,0	41 923	100,0	1
31 064	99,5	38 898	99,9	43 047	100,0	41 904	100,0	2
/	/	/	/	/	/	/	/	3
31 204	99,9	38 862	99,8	42 881	99,6	41 755	99,6	4
24 855	79,6	30 231	77,6	32 934	76,5	32 216	76,8	5
24 707	79,1	29 978	77,0	32 635	75,8	31 910	76,1	6
19 824	63,5	23 074	59,3	24 758	57,5	24 218	57,8	7
/	(4,2)	2 578	6,6	3 092	7,2	3 026	7,2	8
/	(3,4)	2 108	5,4	2 664	6,2	2 435	5,8	9
(141)	(0,5)	199	0,5	205	0,5	205	0,5	10
3 193	10,2	3 940	10,1	4 384	10,2	4 229	10,1	11
2 516	8,1	3 078	7,9	3 425	8,0	3 286	7,8	12
628	2,0	760	2,0	844	2,0	815	1,9	13
/	/	/	/	/	/	(128)	(0,3)	14
/	/	/	(0,5)	/	/	(232)	(0,6)	15
/	/	/	/	/	/	(161)	(0,4)	16
/	/	(253)	(0,6)	(299)	/	307	0,7	17
6 350	20,3	8 631	22,2	(9 947)	23,1	9 539	22,8	18
5 606	18,0	7 018	18,0	(8 286)	19,2	7 819	18,7	19
5 260	16,8	6 481	16,6	6 746	15,7	6 733	16,1	20
2 334	7,5	2 796	7,2	2 939	6,8	2 937	7,0	21
/	/	/	/	/	/	(40)	(0,1)	22
746	2,4	910	2,3	956	2,2	957	2,3	23
1 797	5,8	2 149	5,5	2 249	5,2	2 222	5,3	24
(310)	(1,0)	(533)	(1,4)	(499)	(1,2)	517	1,2	25
(57)	0,2	73	0,2	76	0,2	78	0,2	26
/	/	/	/	/	/	/	/	27
/	/	/	/	/	/	/	/	28
/	/	/	/	/	/	/	/	29
/	/	/	/	/	/	/	/	30
/	/	/	/	/	/	/	/	31
/	/	(95)	(0,2)	/	/	(84)	(0,2)	32
/	/	/	/	(1)	/	/	/	33
/	/	/	/	/	/	/	/	34
(705)	(2,3)	/	/	(1 587)	3,7	/	(3,9)	35
(621)	(2,0)	(870)	2,2	(1 104)	2,6	972	2,3	36
(616)	(2,0)	(852)	2,2	(1 083)	2,5	951	2,3	37
/	/	/	/	/	/	(21)	(0,1)	38
-	-	-	-	-	-	-	-	39
/	/	/	/	/	/	/	/	40
/	/	/	/	/	/	/	/	41
/	/	/	/	/	/	(170)	(0,4)	42
/	/	/	/	/	/	/	/	43
/	/	(61)	(0,2)	(74)	/	76	0,2	44
/	/	/	/	/	/	108	0,3	45
/	/	/	/	/	/	/	/	46
11 406	36,5	15 858	40,7	18 291	42,5	17 705	42,2	47
6 509	20,8	8 111	20,8	8 694	20,2	8 520	20,3	48
18,33		23,83		27,06		25,78		49

Entgelt für die geleistete Arbeitszeit (Bruttolohn/Bruttogehalt abzüglich Sonderzahlungen, vermögenswirksame Leistungen, Vergütung geleistet werden.- 4) Naturalleistungen, Wohnungsfürsorge, Belegschaftseinrichtungen, Firmenwagen, Aktienoptionsprogramme.- leistungen zu sichern.- 6) Sozialleistungen der Arbeitgeber direkt an ihre Arbeitnehmer, d. h. ohne Zwischenschaltung eines Ver- kosten insgesamt abzüglich Entgelt für die geleistete Arbeitszeit.- 9) Gesetzliche Arbeitgeberbeiträge zur Sozialversicherung, Ver- und Gesundheitsvorsorge.

Arbeitskosten je Vollzeiteinheit 2004 nach Kostenarten,

Früheres Bundes

18 Bekleidungs

Lfd.Nr.	Schlüssel 1)	Kostenart	10 und mehr	
			EUR	%
1		Arbeitskosten insgesamt	38 366	100,0
2	D	Arbeitskosten abzüglich erstattete Lohn- und Gehaltszahlungen	38 332	99,9
3	D.5	dem Arbeitgeber erstattete Lohn- und Gehaltszahlungen	/	/
4	D.1	Arbeitnehmerentgelt	38 262	99,7
5	D.11	Bruttolöhne und -gehälter	30 050	78,3
6	D.111	Bruttolöhne und -gehälter (ohne Auszubildende)	29 769	77,6
7	D.11111	Entgelt für die geleistete Arbeitszeit 2)	23 074	60,1
8	D.11112	Sonderzahlungen insgesamt 3)	2 371	6,2
9		darunter fest vereinbarte Sonderzahlungen	1 607	4,2
10	D.1112	Leistungen zur Vermögensbildung der Arbeitnehmer	165	0,4
11	D.1113	Vergütung für nicht gearbeitete Tage	3 822	10,0
12		Urlaubsvergütung	2 969	7,7
13		Vergütung gesetzlicher Feiertage	757	2,0
14		Vergütung sonstiger betrieblicher oder tariflicher arbeitsfreier Tage	(95)	(0,2)
15	D.1114	Sachleistungen 4)	(338)	(0,9)
16	D.11143	darunter steuerlicher Wert der privaten Nutzung von Firmen-/ Dienstwagen	(239)	(0,6)
17	D.112	Bruttolöhne und -gehälter der Auszubildenden	281	0,7
18	D.12	Sozialbeiträge der Arbeitgeber	8 212	21,4
19	D.121	tatsächliche Sozialbeiträge der Arbeitgeber (ohne Auszubildende) 5)	6 692	17,4
20	D.1211	gesetzliche Arbeitgeberbeiträge zur Sozialversicherung	6 093	15,9
21		Rentenversicherungsbeiträge	2 735	7,1
22		darunter Aufstockungsbeiträge zur Rentenversicherung im Rahmen der Altersteilzeit	(33)	(0,1)
23		Arbeitslosenversicherungsbeiträge	898	2,3
24		Kranken- und Pflegeversicherungsbeiträge	2 056	5,4
25		Beiträge zur Berufsgenossenschaft	312	0,8
26		Umlage für das Insolvenzgeld	76	0,2
27		sonstige gesetzliche Aufwendungen	/	/
28	D.1212	Aufwendungen für die betriebliche Altersversorgung einschl. Entgeltumwandlung	/	/
29		Aufwendungen für betriebliche Ruhegeldzusagen	/	/
30		Zuwendungen an Pensionskassen	(64)	(0,2)
31		Zuwendungen an Unterstützungskassen	/	/
32		Beiträge zur Direktversicherung	(136)	(0,4)
33		Beiträge an Pensionsfonds	/	/
34		sonstige Aufwendungen für die Alterssicherung	/	/
35	D.122	unterstellte Sozialbeiträge der Arbeitgeber (ohne Auszubildende) 6)	1 452	3,8
36	D.1221	Lohn- und Gehaltsfortzahlung	819	2,1
37		Lohn- und Gehaltsfortzahlung im Krankheitsfall	765	2,0
38		Arbeitgeberzuschüsse zum Mutterschaftsgeld	54	0,1
39	D.1222	unterstellte Sozialbeiträge zur Alters- und Gesundheitsvorsorge	-	-
40	D.1223	Zahlungen an aus dem Unternehmen ausscheidende Arbeitnehmer	(625)	(1,6)
41		Entlassungsentschädigungen	(547)	(1,4)
42		Aufstockungsbeiträge zu Lohn und Gehalt im Rahmen der Altersteilzeit	(79)	(0,2)
43	D.1224	sonstige freiwillige Sozialleistungen der Arbeitgeber	/	/
44	D.123	Sozialbeiträge der Arbeitgeber für Auszubildende	67	0,2
45	D.2	Kosten für die berufliche Aus- und Weiterbildung	(51)	(0,1)
46	D.3	sonstige Aufwendungen 7)	/	/
47		Nachrichtlich:		
47		Personalnebenkosten insgesamt 8)	15 293	39,9
48		darunter gesetzliche Personalnebenkosten 9)	7 670	20,0
49		Arbeitskosten insgesamt je geleistete Stunde der Voll- und Teilzeitbeschäftigten	23,46	

1) Harmonisierter Schlüssel der statistischen Ämter der Europäischen Union nach Verordnung (EG) 1737/2005.- 2) Laufend gezahltes für nicht gearbeitete Tage, Sachleistungen).- 3) Zahlungen, die im Allgemeinen nicht laufend mit jeder Lohn- und Gehaltszahlung 5) Zahlungen der Arbeitgeber an Versicherungsträger oder Bildung von Rückstellungen, um ihren Arbeitnehmern Anspruch auf Sozialversicherungsträgers und ohne Rückstellungen zu bilden.- 7) Anwerbungskosten, vom Arbeitgeber gestellte Berufskleidung.- 8) Arbeitsvergütung gesetzlicher Feiertage, garantierte Lohn- und Gehaltsfortzahlung im Krankheitsfall, unterstellte Sozialbeiträge zur Alters-

Wirtschaftszweigen und Unternehmensgrößenklassen
 gebiet und Berlin
 gewerbe

Arbeitskosten je Vollzeiteinheit in Unternehmen mit ... Arbeitnehmern												Lfd. Nr.
davon mit ... bis ... Arbeitnehmern										50 und mehr		
10 - 49		50 - 249		250 - 499		500 - 999		1000 und mehr				
EUR	%	EUR	%	EUR	%	EUR	%	EUR	%	EUR	%	
33 002	100,0	38 095	100,0	40 489	100,0	45 033	100,0	34 215	100,0	39 423	100,0	1
32 897	99,7	38 064	99,9	40 484	100,0	45 021	100,0	34 212	100,0	39 402	99,9	2
/	/	/	/	/	/	12	0,0	3	0,0	/	/	3
32 982	99,9	37 977	99,7	40 417	99,8	44 808	99,5	34 167	99,9	39 302	99,7	4
26 342	79,8	30 185	79,2	31 119	76,9	34 967	77,6	25 328	74,0	30 781	78,1	5
26 091	79,1	29 931	78,6	30 810	76,1	34 565	76,8	25 106	73,4	30 494	77,4	6
20 567	62,3	23 179	60,8	23 884	59,0	26 478	58,8	19 385	56,7	23 567	59,8	7
/	(5,0)	2 446	6,4	(2 461)	(6,1)	3 077	6,8	1 944	5,7	2 513	6,4	8
/	(3,6)	(1 607)	(4,2)	(1 685)	(4,2)	1 893	4,2	1 857	5,4	1 690	4,3	9
(162)	(0,5)	161	0,4	180	(0,4)	145	0,3	206	0,6	166	0,4	10
3 385	10,3	3 814	10,0	3 990	9,9	4 386	9,7	3 355	9,8	3 908	9,9	11
2 665	8,1	2 977	7,8	3 145	7,8	3 266	7,3	2 598	7,6	3 029	7,7	12
656	2,0	738	1,9	799	2,0	911	2,0	718	2,1	777	2,0	13
/	/	/	/	/	/	209	0,5	39	0,1	(102)	(0,3)	14
/	/	(331)	(0,9)	/	/	480	1,1	215	0,6	(339)	(0,9)	15
/	/	(252)	(0,7)	/	/	286	0,6	56	0,2	(231)	(0,6)	16
/	/	(254)	(0,7)	/	(0,8)	402	0,9	222	0,7	287	0,7	17
6 640	20,1	7 793	20,5	(9 298)	23,0	9 841	21,9	8 839	25,8	8 522	21,6	18
5 758	17,4	6 487	17,0	(7 476)	(18,5)	7 236	16,1	7 290	21,3	6 876	17,4	19
5 424	16,4	6 066	15,9	6 393	15,8	6 778	15,1	5 742	16,8	6 225	15,8	20
2 403	7,3	2 740	7,2	2 827	7,0	3 077	6,8	2 578	7,5	2 801	7,1	21
/	/	(26)	(0,1)	/	/	36	0,1	95	0,3	(37)	(0,1)	22
779	2,4	904	2,4	931	2,3	1 010	2,2	828	2,4	921	2,3	23
1 860	5,6	2 036	5,3	(2 203)	5,4	2 216	4,9	1 972	5,8	2 095	5,3	24
(315)	(1,0)	293	0,8	317	0,8	372	0,8	294	0,9	311	0,8	25
(66)	0,2	75	0,2	74	(0,2)	92	0,2	67	0,2	77	0,2	26
/	/	/	/	/	/	11	0,0	3	0,0	/	/	27
/	/	/	/	/	/	458	1,0	1 549	4,5	/	/	28
/	/	/	/	/	/	216	0,5	1 381	4,0	/	/	29
/	/	/	/	/	/	98	0,2	86	0,3	(69)	(0,2)	30
/	/	/	/	/	/	-	-	-	-	/	/	31
/	/	(122)	(0,3)	/	/	125	0,3	36	0,1	/	(0,4)	32
/	/	/	/	/	/	-	-	-	-	/	/	33
/	/	/	/	/	/	19	0,0	45	0,1	/	/	34
/	/	(1 246)	(3,3)	(1 751)	(4,3)	2 506	5,6	1 489	4,4	1 576	4,0	35
(527)	(1,6)	767	2,0	(903)	2,2	1 191	2,6	918	2,7	877	2,2	36
(495)	(1,5)	714	1,9	(839)	(2,1)	1 119	2,5	859	2,5	818	2,1	37
/	/	(53)	(0,1)	(65)	(0,2)	71	0,2	59	0,2	59	0,1	38
/	/	/	/	/	/	-	-	-	-	-	-	39
/	/	/	/	/	/	1 313	2,9	571	1,7	(690)	(1,8)	40
/	/	/	/	/	/	1 229	2,7	375	1,1	(599)	(1,5)	41
/	/	/	/	/	/	84	0,2	195	0,6	(92)	(0,2)	42
/	/	/	/	/	/	2	0,0	-	-	/	/	43
/	/	(60)	(0,2)	/	(0,2)	99	0,2	59	0,2	69	0,2	44
/	/	/	/	/	/	106	0,2	18	0,1	(59)	(0,2)	45
/	/	/	/	/	/	119	0,3	30	0,1	/	/	46
12 435	37,7	14 916	39,2	(16 605)	41,0	18 556	41,2	14 830	43,3	15 856	40,2	47
6 607	20,0	7 571	19,9	8 095	20,0	8 880	19,7	7 378	21,6	7 879	20,0	48
19,67		23,05		25,13		29,08		20,66		24,23		49

Entgelt für die geleistete Arbeitszeit (Bruttolohn/Bruttogehalt abzüglich Sonderzahlungen, vermögenswirksame Leistungen, Vergütung geleistet werden.- 4) Naturalleistungen, Wohnungsfürsorge, Belegschaftseinrichtungen, Firmenwagen, Aktienoptionsprogramme.- leistungen zu sichern.- 6) Sozialleistungen der Arbeitgeber direkt an ihre Arbeitnehmer, d. h. ohne Zwischenschaltung eines Ver- kosten insgesamt abzüglich Entgelt für die geleistete Arbeitszeit.- 9) Gesetzliche Arbeitgeberbeiträge zur Sozialversicherung, Ver- und Gesundheitsvorsorge.

Lfd.Nr.	Schlüssel 1)	Kostenart	10 und mehr	
			EUR	%
1		Arbeitskosten insgesamt	39 229	100,0
2	D	Arbeitskosten abzüglich erstattete Lohn- und Gehaltszahlungen	39 189	99,9
3	D.5	dem Arbeitgeber erstattete Lohn- und Gehaltszahlungen	/	/
4	D.1	Arbeitnehmerentgelt	39 168	99,8
5	D.11	Bruttolöhne und -gehälter	30 668	78,2
6	D.111	Bruttolöhne und -gehälter (ohne Auszubildende)	30 413	77,5
7	D.11111	Entgelt für die geleistete Arbeitszeit 2)	23 225	59,2
8	D.11112	Sonderzahlungen insgesamt 3)	2 913	7,4
9		darunter fest vereinbarte Sonderzahlungen	2 182	5,6
10	D.1112	Leistungen zur Vermögensbildung der Arbeitnehmer	263	0,7
11	D.1113	Vergütung für nicht gearbeitete Tage	3 690	9,4
12		Urlaubsvergütung	2 859	7,3
13		Vergütung gesetzlicher Feiertage	748	1,9
14		Vergütung sonstiger betrieblicher oder tariflicher arbeitsfreier Tage	83	0,2
15	D.1114	Sachleistungen 4)	322	0,8
16	D.11143	darunter steuerlicher Wert der privaten Nutzung von Firmen-/ Dienstwagen	(243)	(0,6)
17	D.112	Bruttolöhne und -gehälter der Auszubildenden	255	0,7
18	D.12	Sozialbeiträge der Arbeitgeber	8 500	21,7
19	D.121	tatsächliche Sozialbeiträge der Arbeitgeber (ohne Auszubildende) 5)	7 312	18,6
20	D.1211	gesetzliche Arbeitgeberbeiträge zur Sozialversicherung	6 260	16,0
21		Rentenversicherungsbeiträge	2 781	7,1
22		darunter Aufstockungsbeiträge zur Rentenversicherung im Rahmen der Altersteilzeit	21	0,1
23		Arbeitslosenversicherungsbeiträge	899	2,3
24		Kranken- und Pflegeversicherungsbeiträge	2 092	5,3
25		Beiträge zur Berufsgenossenschaft	392	1,0
26		Umlage für das Insolvenzgeld	71	0,2
27		sonstige gesetzliche Aufwendungen	/	/
28	D.1212	Aufwendungen für die betriebliche Altersversorgung einschl. Entgeltumwandlung	1 052	2,7
29		Aufwendungen für betriebliche Ruhegeldzusagen	820	2,1
30		Zuwendungen an Pensionskassen	(58)	(0,1)
31		Zuwendungen an Unterstützungskassen	(24)	(0,1)
32		Beiträge zur Direktversicherung	(70)	0,2
33		Beiträge an Pensionsfonds	/	/
34		sonstige Aufwendungen für die Alterssicherung	66	0,2
35	D.122	unterstellte Sozialbeiträge der Arbeitgeber (ohne Auszubildende) 6)	1 127	2,9
36	D.1221	Lohn- und Gehaltsfortzahlung	783	2,0
37		Lohn- und Gehaltsfortzahlung im Krankheitsfall	748	1,9
38		Arbeitgeberzuschüsse zum Mutterschaftsgeld	(35)	(0,1)
39	D.1222	unterstellte Sozialbeiträge zur Alters- und Gesundheitsvorsorge	-	-
40	D.1223	Zahlungen an aus dem Unternehmen ausscheidende Arbeitnehmer	329	0,8
41		Entlassungsentschädigungen	259	0,7
42		Aufstockungsbeiträge zu Lohn und Gehalt im Rahmen der Altersteilzeit	70	0,2
43	D.1224	sonstige freiwillige Sozialleistungen der Arbeitgeber	/	/
44	D.123	Sozialbeiträge der Arbeitgeber für Auszubildende	61	0,2
45	D.2	Kosten für die berufliche Aus- und Weiterbildung	(33)	(0,1)
46	D.3	sonstige Aufwendungen 7)	/	(0,1)
47		Nachrichtlich:		
48		Personalnebenkosten insgesamt 8)	16 005	40,8
49		darunter gesetzliche Personalnebenkosten 9)	7 790	19,9
		Arbeitskosten insgesamt je geleistete Stunde der Voll- und Teilzeitbeschäftigten	23,46	

1) Harmonisierter Schlüssel der statistischen Ämter der Europäischen Union nach Verordnung (EG) 1737/2005.- 2) Laufend gezahltes für nicht gearbeitete Tage, Sachleistungen).- 3) Zahlungen, die im Allgemeinen nicht laufend mit jeder Lohn- und Gehaltszahlung 5) Zahlungen der Arbeitgeber an Versicherungsträger oder Bildung von Rückstellungen, um ihren Arbeitnehmern Anspruch auf Sozialversicherungsträgers und ohne Rückstellungen zu bilden.- 7) Anwerbungskosten, vom Arbeitgeber gestellte Berufskleidung.- 8) Arbeitsvergütung gesetzlicher Feiertage, garantierte Lohn- und Gehaltsfortzahlung im Krankheitsfall, unterstellte Sozialbeiträge zur Alters-

Wirtschaftszweigen und Unternehmensgrößenklassen
 gebiet und Berlin
 gewerbe

Arbeitskosten je Vollzeiteinheit in Unternehmen mit ... Arbeitnehmern												Lfd. Nr.
davon mit ... bis ... Arbeitnehmern										50 und mehr		
10 - 49		50 - 249		250 - 499		500 - 999		1000 und mehr				
EUR	%	EUR	%	EUR	%	EUR	%	EUR	%	EUR	%	
.	.	33 734	100,0	47 628	100,0	1
.	.	33 725	100,0	47 602	99,9	2
.	.	/	/	26	0,1	3
.	.	33 697	99,9	47 362	99,4	4
.	.	26 604	78,9	34 743	72,9	5
.	.	26 396	78,2	34 343	72,1	6
.	.	20 616	61,1	26 299	55,2	7
.	.	1 914	5,7	2 907	6,1	8
.	.	1 569	4,7	2 459	5,2	9
.	.	(249)	(0,7)	344	0,7	10
.	.	3 385	10,0	4 437	9,3	11
.	.	2 648	7,8	3 541	7,4	12
.	.	676	2,0	842	1,8	13
.	.	(61)	(0,2)	54	0,1	14
.	.	(231)	(0,7)	355	0,7	15
.	.	(180)	(0,5)	236	0,5	16
.	.	(208)	(0,6)	401	0,8	17
.	.	7 093	21,0	12 618	26,5	18
.	.	6 083	18,0	10 509	22,1	19
.	.	5 653	16,8	7 240	15,2	20
.	.	2 476	7,3	3 177	6,7	21
.	.	/	/	59	0,1	-	-	22
.	.	812	2,4	1 020	2,1	23
.	.	1 914	5,7	2 434	5,1	24
.	.	368	1,1	511	1,1	25
.	.	65	0,2	81	0,2	26
.	.	/	/	17	0,0	27
.	.	(430)	(1,3)	3 269	6,9	28
.	.	/	(0,5)	3 001	6,3	29
.	.	(98)	(0,3)	65	0,1	30
.	.	(39)	(0,1)	53	0,1	31
.	.	(79)	(0,2)	77	0,2	32
.	.	/	/	49	0,1	-	-	33
.	.	(24)	(0,1)	25	0,1	34
.	.	958	2,8	2 012	4,2	35
.	.	772	2,3	950	2,0	36
.	.	745	2,2	922	1,9	37
.	.	(27)	(0,1)	29	0,1	38
.	.	-	-	-	-	39
.	.	168	0,5	1 062	2,2	40
.	.	(153)	(0,5)	973	2,0	41
.	.	(15)	(0,0)	89	0,2	42
.	.	/	/	0	0,0	-	-	43
.	.	(51)	(0,2)	97	0,2	44
.	.	(22)	(0,1)	114	0,2	.	.	-	-	.	.	45
.	.	(16)	(0,0)	153	0,3	-	-	-	-	.	.	46
.	.	13 119	38,9	21 329	44,8	47
.	.	7 102	21,1	9 032	19,0	48
.	.	19,92		30,31		49

Entgelt für die geleistete Arbeitszeit (Bruttolohn/Bruttogehalt abzüglich Sonderzahlungen, vermögenswirksame Leistungen, Vergütung geleistet werden.- 4) Naturalleistungen, Wohnungsfürsorge, Belegschaftseinrichtungen, Firmenwagen, Aktienoptionsprogramme.- leistungen zu sichern.- 6) Sozialleistungen der Arbeitgeber direkt an ihre Arbeitnehmer, d. h. ohne Zwischenschaltung eines Ver- kosten insgesamt abzüglich Entgelt für die geleistete Arbeitszeit.- 9) Gesetzliche Arbeitgeberbeiträge zur Sozialversicherung, Ver- und Gesundheitsvorsorge.

Arbeitskosten je Vollzeiteinheit 2004 nach Kostenarten,

Früheres Bundes

20 Holzgewerbe (ohne Her

Lfd.Nr.	Schlüssel 1)	Kostenart	10 und mehr	
			EUR	%
1		Arbeitskosten insgesamt	39 296	100,0
2	D	Arbeitskosten abzüglich erstattete Lohn- und Gehaltszahlungen	39 216	99,8
3	D.5	dem Arbeitgeber erstattete Lohn- und Gehaltszahlungen	/	/
4	D.1	Arbeitnehmerentgelt	39 200	99,8
5	D.11	Bruttolöhne und -gehälter	30 668	78,0
6	D.111	Bruttolöhne und -gehälter (ohne Auszubildende)	30 351	77,2
7	D.11111	Entgelt für die geleistete Arbeitszeit 2)	23 717	60,4
8	D.11112	Sonderzahlungen insgesamt 3)	2 214	5,6
9		darunter fest vereinbarte Sonderzahlungen	1 840	4,7
10	D.1112	Leistungen zur Vermögensbildung der Arbeitnehmer	218	0,6
11	D.1113	Vergütung für nicht gearbeitete Tage	4 007	10,2
12		Urlaubsvergütung	3 090	7,9
13		Vergütung gesetzlicher Feiertage	771	2,0
14		Vergütung sonstiger betrieblicher oder tariflicher arbeitsfreier Tage	(146)	(0,4)
15	D.1114	Sachleistungen 4)	(194)	(0,5)
16	D.11143	darunter steuerlicher Wert der privaten Nutzung von Firmen-/ Dienstwagen	(148)	(0,4)
17	D.112	Bruttolöhne und -gehälter der Auszubildenden	(316)	(0,8)
18	D.12	Sozialbeiträge der Arbeitgeber	8 532	21,7
19	D.121	tatsächliche Sozialbeiträge der Arbeitgeber (ohne Auszubildende) 5)	7 345	18,7
20	D.1211	gesetzliche Arbeitgeberbeiträge zur Sozialversicherung	6 922	17,6
21		Rentenversicherungsbeiträge	2 860	7,3
22		darunter Aufstockungsbeiträge zur Rentenversicherung im Rahmen der Altersteilzeit	(12)	(0,0)
23		Arbeitslosenversicherungsbeiträge	940	2,4
24		Kranken- und Pflegeversicherungsbeiträge	2 210	5,6
25		Beiträge zur Berufsgenossenschaft	795	2,0
26		Umlage für das Insolvenzgeld	78	0,2
27		sonstige gesetzliche Aufwendungen	/	/
28	D.1212	Aufwendungen für die betriebliche Altersversorgung einschl. Entgeltumwandlung	(423)	(1,1)
29		Aufwendungen für betriebliche Ruhegeldzusagen	/	/
30		Zuwendungen an Pensionskassen	/	/
31		Zuwendungen an Unterstützungskassen	/	/
32		Beiträge zur Direktversicherung	(115)	(0,3)
33		Beiträge an Pensionsfonds	/	/
34		sonstige Aufwendungen für die Alterssicherung	/	/
35	D.122	unterstellte Sozialbeiträge der Arbeitgeber (ohne Auszubildende) 6)	1 110	2,8
36	D.1221	Lohn- und Gehaltsfortzahlung	853	2,2
37		Lohn- und Gehaltsfortzahlung im Krankheitsfall	842	2,1
38		Arbeitgeberzuschüsse zum Mutterschaftsgeld	/	/
39	D.1222	unterstellte Sozialbeiträge zur Alters- und Gesundheitsvorsorge	-	-
40	D.1223	Zahlungen an aus dem Unternehmen ausscheidende Arbeitnehmer	(251)	(0,6)
41		Entlassungsentschädigungen	(225)	(0,6)
42		Aufstockungsbeiträge zu Lohn und Gehalt im Rahmen der Altersteilzeit	(26)	(0,1)
43	D.1224	sonstige freiwillige Sozialleistungen der Arbeitgeber	/	/
44	D.123	Sozialbeiträge der Arbeitgeber für Auszubildende	(77)	(0,2)
45	D.2	Kosten für die berufliche Aus- und Weiterbildung	(43)	(0,1)
46	D.3	sonstige Aufwendungen 7)	(53)	(0,1)
47		Nachrichtlich:		
48		Personalnebenkosten insgesamt 8)	15 579	39,6
49		darunter gesetzliche Personalnebenkosten 9)	8 545	21,7
		Arbeitskosten insgesamt je geleistete Stunde der Voll- und Teilzeitbeschäftigten	23,07	

1) Harmonisierter Schlüssel der statistischen Ämter der Europäischen Union nach Verordnung (EG) 1737/2005.- 2) Laufend gezahltes für nicht gearbeitete Tage, Sachleistungen).- 3) Zahlungen, die im Allgemeinen nicht laufend mit jeder Lohn- und Gehaltszahlung 5) Zahlungen der Arbeitgeber an Versicherungsträger oder Bildung von Rückstellungen, um ihren Arbeitnehmern Anspruch auf Sozialversicherungsträgers und ohne Rückstellungen zu bilden.- 7) Anwerbungskosten, vom Arbeitgeber gestellte Berufskleidung.- 8) Arbeitsvergütung gesetzlicher Feiertage, garantierte Lohn- und Gehaltsfortzahlung im Krankheitsfall, unterstellte Sozialbeiträge zur Alters-

Wirtschaftszweigen und Unternehmensgrößenklassen
 gebiet und Berlin
 stellung von Möbeln)

Arbeitskosten je Vollzeiteinheit in Unternehmen mit ... Arbeitnehmern												Lfd. Nr.
davon mit ... bis ... Arbeitnehmern										50 und mehr		
10 - 49		50 - 249		250 - 499		500 - 999		1000 und mehr				
EUR	%	EUR	%	EUR	%	EUR	%	EUR	%	EUR	%	
34 756	100,0	39 613	100,0	41 778	100,0	42 024	100,0	1
34 582	99,5	39 580	99,9	41 760	100,0	42 000	99,9	2
/	/	/	/	/	/	/	/	3
34 702	99,8	39 497	99,7	41 692	99,8	41 902	99,7	4
27 276	78,5	30 937	78,1	32 571	78,0	32 705	77,8	5
26 907	77,4	30 698	77,5	32 215	77,1	32 420	77,1	6
21 573	62,1	24 168	61,0	24 168	57,8	25 005	59,5	7
/	/	(2 052)	(5,2)	(3 240)	(7,8)	2 627	6,3	8
/	/	(1 805)	(4,6)	/	(6,2)	2 233	5,3	9
(206)	(0,6)	220	0,6	(221)	(0,5)	226	0,5	10
3 443	9,9	4 052	10,2	4 254	10,2	4 346	10,3	11
2 669	7,7	3 129	7,9	3 319	7,9	3 344	8,0	12
692	2,0	774	2,0	770	1,8	819	1,9	13
/	/	/	/	/	/	(183)	(0,4)	14
/	/	/	/	/	/	(216)	(0,5)	15
/	/	/	/	(212)	(0,5)	(157)	(0,4)	16
/	/	(239)	(0,6)	/	/	285	0,7	17
7 426	21,4	8 560	21,6	9 121	21,8	9 197	21,9	18
6 594	19,0	7 342	18,5	7 772	18,6	7 796	18,6	19
6 281	18,1	6 976	17,6	7 414	17,7	7 307	17,4	20
2 539	7,3	2 894	7,3	3 125	7,5	3 052	7,3	21
/	/	/	/	/	/	(17)	(0,0)	22
829	2,4	956	2,4	1 033	2,5	1 008	2,4	23
2 004	5,8	2 216	5,6	2 420	5,8	2 333	5,6	24
759	2,2	815	2,1	(737)	(1,8)	816	1,9	25
70	0,2	78	0,2	84	0,2	83	0,2	26
/	/	/	/	/	/	(14)	(0,0)	27
/	/	(366)	(0,9)	/	(0,9)	489	1,2	28
/	/	/	/	/	/	(238)	0,6	29
/	/	/	/	/	/	/	/	30
/	/	/	/	/	/	/	/	31
/	/	(123)	(0,3)	/	/	(112)	(0,3)	32
/	/	/	/	/	/	/	/	33
/	/	/	/	/	/	/	/	34
(743)	(2,1)	1 160	2,9	(1 261)	(3,0)	1 330	3,2	35
(669)	(1,9)	836	2,1	930	2,2	963	2,3	36
(664)	(1,9)	822	2,1	920	2,2	950	2,3	37
/	/	/	/	/	/	/	/	38
-	-	-	-	-	-	-	-	39
/	/	(312)	(0,8)	/	/	(360)	(0,9)	40
/	/	(298)	(0,8)	/	/	(321)	(0,8)	41
/	/	/	/	/	/	(39)	(0,1)	42
/	/	/	/	/	/	/	/	43
/	/	(58)	(0,1)	/	/	70	0,2	44
/	/	/	/	(45)	(0,1)	(59)	(0,1)	45
/	/	/	(0,2)	/	/	(63)	(0,1)	46
13 183	37,9	15 445	39,0	17 610	42,2	17 018	40,5	47
7 641	22,0	8 585	21,7	9 114	21,8	9 088	21,6	48
19,73		23,10		25,45		25,18		49

Entgelt für die geleistete Arbeitszeit (Bruttolohn/Bruttogehalt abzüglich Sonderzahlungen, vermögenswirksame Leistungen, Vergütung geleistet werden.- 4) Naturalleistungen, Wohnungsfürsorge, Belegschaftseinrichtungen, Firmenwagen, Aktienoptionsprogramme.- leistungen zu sichern.- 6) Sozialleistungen der Arbeitgeber direkt an ihre Arbeitnehmer, d. h. ohne Zwischenschaltung eines Ver- kosten insgesamt abzüglich Entgelt für die geleistete Arbeitszeit.- 9) Gesetzliche Arbeitgeberbeiträge zur Sozialversicherung, Ver- und Gesundheitsvorsorge.

Lfd.Nr.	Schlüssel 1)	Kostenart	10 und mehr	
			EUR	%
1		Arbeitskosten insgesamt	47 488	100,0
2	D	Arbeitskosten abzüglich erstattete Lohn- und Gehaltszahlungen	47 466	100,0
3	D.5	dem Arbeitgeber erstattete Lohn- und Gehaltszahlungen	/	/
4	D.1	Arbeitnehmerentgelt	47 180	99,3
5	D.11	Bruttolöhne und -gehälter	36 501	76,9
6	D.111	Bruttolöhne und -gehälter (ohne Auszubildende)	36 071	76,0
7	D.11111	Entgelt für die geleistete Arbeitszeit 2)	27 133	57,1
8	D.11112	Sonderzahlungen insgesamt 3)	3 564	7,5
9		darunter fest vereinbarte Sonderzahlungen	2 870	6,0
10	D.1112	Leistungen zur Vermögensbildung der Arbeitnehmer	306	0,6
11	D.1113	Vergütung für nicht gearbeitete Tage	4 767	10,0
12		Urlaubsvergütung	3 685	7,8
13		Vergütung gesetzlicher Feiertage	885	1,9
14		Vergütung sonstiger betrieblicher oder tariflicher arbeitsfreier Tage	197	(0,4)
15	D.1114	Sachleistungen 4)	301	0,6
16	D.11143	darunter steuerlicher Wert der privaten Nutzung von Firmen-/ Dienstwagen	192	0,4
17	D.112	Bruttolöhne und -gehälter der Auszubildenden	430	0,9
18	D.12	Sozialbeiträge der Arbeitgeber	10 678	22,5
19	D.121	tatsächliche Sozialbeiträge der Arbeitgeber (ohne Auszubildende) 5)	8 910	18,8
20	D.1211	gesetzliche Arbeitgeberbeiträge zur Sozialversicherung	7 479	15,7
21		Rentenversicherungsbeiträge	3 337	7,0
22		darunter Aufstockungsbeiträge zur Rentenversicherung im Rahmen der Altersteilzeit	53	0,1
23		Arbeitslosenversicherungsbeiträge	1 088	2,3
24		Kranken- und Pflegeversicherungsbeiträge	2 445	5,1
25		Beiträge zur Berufsgenossenschaft	494	1,0
26		Umlage für das Insolvenzgeld	96	0,2
27		sonstige gesetzliche Aufwendungen	(19)	(0,0)
28	D.1212	Aufwendungen für die betriebliche Altersversorgung einschl. Entgeltumwandlung	1 431	3,0
29		Aufwendungen für betriebliche Ruhegeldzusagen	1 072	2,3
30		Zuwendungen an Pensionskassen	(65)	(0,1)
31		Zuwendungen an Unterstützungskassen	/	/
32		Beiträge zur Direktversicherung	160	0,3
33		Beiträge an Pensionsfonds	/	/
34		sonstige Aufwendungen für die Alterssicherung	(50)	(0,1)
35	D.122	unterstellte Sozialbeiträge der Arbeitgeber (ohne Auszubildende) 6)	1 661	3,5
36	D.1221	Lohn- und Gehaltsfortzahlung	1 099	2,3
37		Lohn- und Gehaltsfortzahlung im Krankheitsfall	1 081	2,3
38		Arbeitgeberzuschüsse zum Mutterschaftsgeld	(18)	(0,0)
39	D.1222	unterstellte Sozialbeiträge zur Alters- und Gesundheitsvorsorge	-	-
40	D.1223	Zahlungen an aus dem Unternehmen ausscheidende Arbeitnehmer	(553)	(1,2)
41		Entlassungsentschädigungen	/	/
42		Aufstockungsbeiträge zu Lohn und Gehalt im Rahmen der Altersteilzeit	194	0,4
43	D.1224	sonstige freiwillige Sozialleistungen der Arbeitgeber	/	/
44	D.123	Sozialbeiträge der Arbeitgeber für Auszubildende	107	0,2
45	D.2	Kosten für die berufliche Aus- und Weiterbildung	208	0,4
46	D.3	sonstige Aufwendungen 7)	(101)	(0,2)
47		Nachrichtlich:		
48		Personalnebenkosten insgesamt 8)	20 355	42,9
49		darunter gesetzliche Personalnebenkosten 9)	9 464	19,9
		Arbeitskosten insgesamt je geleistete Stunde der Voll- und Teilzeitbeschäftigten	29,04	

1) Harmonisierter Schlüssel der statistischen Ämter der Europäischen Union nach Verordnung (EG) 1737/2005.- 2) Laufend gezahltes für nicht gearbeitete Tage, Sachleistungen).- 3) Zahlungen, die im Allgemeinen nicht laufend mit jeder Lohn- und Gehaltszahlung 5) Zahlungen der Arbeitgeber an Versicherungsträger oder Bildung von Rückstellungen, um ihren Arbeitnehmern Anspruch auf Sozialversicherungsträgers und ohne Rückstellungen zu bilden.- 7) Anwerbungskosten, vom Arbeitgeber gestellte Berufskleidung.- 8) Arbeitsvergütung gesetzlicher Feiertage, garantierte Lohn- und Gehaltsfortzahlung im Krankheitsfall, unterstellte Sozialbeiträge zur Alters-

Wirtschaftszweigen und Unternehmensgrößenklassen
 gebiet und Berlin
 gewerbe

Arbeitskosten je Vollzeiteinheit in Unternehmen mit ... Arbeitnehmern												Lfd. Nr.
davon mit ... bis ... Arbeitnehmern										50 und mehr		
10 - 49		50 - 249		250 - 499		500 - 999		1000 und mehr				
EUR	%	EUR	%	EUR	%	EUR	%	EUR	%	EUR	%	
37 151	100,0	43 790	100,0	47 029	100,0	52 377	100,0	54 246	100,0	48 405	100,0	1
37 050	99,7	43 770	100,0	47 007	100,0	52 373	100,0	54 237	100,0	48 389	100,0	2
/	/	/	/	/	/	/	/	8	0,0	/	/	3
37 090	99,8	43 583	99,5	46 781	99,5	51 925	99,1	53 705	99,0	48 074	99,3	4
29 222	78,7	33 901	77,4	36 647	77,9	40 109	76,6	40 312	74,3	37 147	76,7	5
29 008	78,1	33 523	76,6	36 156	76,9	39 593	75,6	39 875	73,5	36 697	75,8	6
22 522	60,6	25 373	57,9	27 186	57,8	29 688	56,7	29 487	54,4	27 542	56,9	7
(2 189)	(5,9)	3 249	7,4	3 576	7,6	3 881	7,4	4 429	8,2	3 686	7,6	8
/	/	2 693	6,2	2 968	6,3	2 725	5,2	3 792	7,0	2 970	6,1	9
(200)	(0,5)	255	0,6	(383)	(0,8)	305	0,6	336	0,6	316	0,7	10
3 749	10,1	4 336	9,9	4 767	10,1	5 347	10,2	5 362	9,9	4 857	10,0	11
2 962	8,0	3 388	7,7	3 672	7,8	4 110	7,8	4 095	7,5	3 749	7,7	12
707	1,9	808	1,8	891	1,9	994	1,9	974	1,8	901	1,9	13
/	/	(140)	(0,3)	/	/	(242)	(0,5)	293	0,5	207	(0,4)	14
/	/	(310)	(0,7)	/	/	372	0,7	261	0,5	297	0,6	15
/	/	(238)	(0,5)	/	/	(171)	(0,3)	167	0,3	186	0,4	16
/	/	(377)	(0,9)	(491)	(1,0)	516	1,0	437	0,8	450	0,9	17
7 869	21,2	9 683	22,1	10 134	21,5	11 817	22,6	13 393	24,7	10 927	22,6	18
6 800	18,3	8 001	18,3	8 574	18,2	9 773	18,7	11 127	20,5	9 097	18,8	19
6 110	16,4	6 946	15,9	7 604	16,2	7 935	15,1	8 403	15,5	7 601	15,7	20
2 714	7,3	3 105	7,1	3 370	7,2	3 549	6,8	3 769	6,9	3 393	7,0	21
/	/	(30)	(0,1)	/	/	(79)	(0,2)	63	0,1	57	0,1	22
885	2,4	1 014	2,3	1 097	2,3	1 154	2,2	1 233	2,3	1 106	2,3	23
2 094	5,6	2 295	5,2	2 475	5,3	2 555	4,9	2 716	5,0	2 476	5,1	24
(323)	0,9	421	1,0	(551)	1,2	547	1,0	560	1,0	509	1,1	25
77	0,2	91	0,2	93	0,2	103	0,2	113	0,2	98	0,2	26
/	/	/	/	/	/	/	/	12	0,0	(19)	(0,0)	27
/	/	/	/	/	/	1 838	3,5	2 725	5,0	1 497	3,1	28
/	/	/	/	/	/	(1 433)	(2,7)	2 297	4,2	1 133	2,3	29
/	/	/	/	/	/	/	/	87	0,2	/	/	30
/	/	/	/	/	/	(78)	(0,1)	118	0,2	/	/	31
/	/	(170)	(0,4)	/	(0,3)	(188)	(0,4)	172	0,3	164	0,3	32
/	/	/	/	/	/	/	/	7	0,0	/	/	33
/	/	/	/	/	/	(59)	(0,1)	45	0,1	(51)	(0,1)	34
(1 016)	(2,7)	(1 589)	(3,6)	(1 437)	(3,1)	1 917	3,7	2 158	4,0	1 719	3,6	35
(827)	(2,2)	1 056	2,4	1 013	2,2	1 235	2,4	1 284	2,4	1 123	2,3	36
(817)	(2,2)	1 041	2,4	997	2,1	1 214	2,3	1 257	2,3	1 105	2,3	37
/	/	/	/	/	/	/	/	27	0,0	(19)	(0,0)	38
/	/	/	/	/	/	/	/	/	/	/	/	39
/	/	/	/	/	/	(674)	(1,3)	862	1,6	(586)	(1,2)	40
/	/	/	/	/	/	(377)	(0,7)	545	1,0	/	/	41
/	/	/	/	/	/	(297)	(0,6)	317	0,6	210	0,4	42
/	/	/	/	/	/	(8)	(0,0)	12	0,0	/	/	43
/	/	(93)	(0,2)	(124)	(0,3)	126	0,2	108	0,2	111	0,2	44
/	/	(132)	(0,3)	/	/	/	(0,5)	410	0,8	222	0,5	45
/	/	(75)	(0,2)	/	/	/	/	131	0,2	(109)	(0,2)	46
14 629	39,4	18 418	42,1	19 844	42,2	22 689	43,3	24 759	45,6	20 863	43,1	47
7 644	20,6	8 810	20,1	9 508	20,2	10 164	19,4	10 660	19,7	9 625	19,9	48
22,11		26,57		29,03		32,28		33,29		29,67		49

Entgelt für die geleistete Arbeitszeit (Bruttolohn/Bruttogehalt abzüglich Sonderzahlungen, vermögenswirksame Leistungen, Vergütung geleistet werden.- 4) Naturalleistungen, Wohnungsfürsorge, Belegschaftseinrichtungen, Firmenwagen, Aktienoptionsprogramme.- leistungen zu sichern.- 6) Sozialleistungen der Arbeitgeber direkt an ihre Arbeitnehmer, d. h. ohne Zwischenschaltung eines Ver- kosten insgesamt abzüglich Entgelt für die geleistete Arbeitszeit.- 9) Gesetzliche Arbeitgeberbeiträge zur Sozialversicherung, Ver- und Gesundheitsvorsorge.

Arbeitskosten je Vollzeiteinheit 2004 nach Kostenarten,

Früheres Bundes

22 Verlagsgewerbe, Druckgewerbe, Vervielfältigung

Lfd.Nr.	Schlüssel 1)	Kostenart	10 und mehr	
			EUR	%
1		Arbeitskosten insgesamt	50 518	100,0
2	D	Arbeitskosten abzüglich erstattete Lohn- und Gehaltszahlungen	50 468	99,9
3	D.5	dem Arbeitgeber erstattete Lohn- und Gehaltszahlungen	/	/
4	D.1	Arbeitnehmerentgelt	50 382	99,7
5	D.11	Bruttolöhne und -gehälter	39 676	78,5
6	D.111	Bruttolöhne und -gehälter (ohne Auszubildende)	39 292	77,8
7	D.11111	Entgelt für die geleistete Arbeitszeit 2)	29 478	58,4
8	D.11112	Sonderzahlungen insgesamt 3)	4 244	8,4
9		darunter fest vereinbarte Sonderzahlungen	3 190	6,3
10	D.1112	Leistungen zur Vermögensbildung der Arbeitnehmer	246	0,5
11	D.1113	Vergütung für nicht gearbeitete Tage	4 946	9,8
12		Urlaubsvergütung	3 902	7,7
13		Vergütung gesetzlicher Feiertage	900	1,8
14		Vergütung sonstiger betrieblicher oder tariflicher arbeitsfreier Tage	143	0,3
15	D.1114	Sachleistungen 4)	378	0,7
16	D.11143	darunter steuerlicher Wert der privaten Nutzung von Firmen-/ Dienstwagen	(225)	(0,4)
17	D.112	Bruttolöhne und -gehälter der Auszubildenden	384	0,8
18	D.12	Sozialbeiträge der Arbeitgeber	10 706	21,2
19	D.121	tatsächliche Sozialbeiträge der Arbeitgeber (ohne Auszubildende) 5)	8 812	17,4
20	D.1211	gesetzliche Arbeitgeberbeiträge zur Sozialversicherung	7 531	14,9
21		Rentenversicherungsbeiträge	3 529	7,0
22		darunter Aufstockungsbeiträge zur Rentenversicherung im Rahmen der Altersteilzeit	55	0,1
23		Arbeitslosenversicherungsbeiträge	1 141	2,3
24		Kranken- und Pflegeversicherungsbeiträge	2 467	4,9
25		Beiträge zur Berufsgenossenschaft	275	0,5
26		Umlage für das Insolvenzgeld	98	0,2
27		sonstige gesetzliche Aufwendungen	(22)	(0,0)
28	D.1212	Aufwendungen für die betriebliche Altersversorgung einschl. Entgeltumwandlung	1 280	2,5
29		Aufwendungen für betriebliche Ruhegeldzusagen	(807)	1,6
30		Zuwendungen an Pensionskassen	(137)	(0,3)
31		Zuwendungen an Unterstützungskassen	/	/
32		Beiträge zur Direktversicherung	187	0,4
33		Beiträge an Pensionsfonds	/	/
34		sonstige Aufwendungen für die Alterssicherung	(97)	0,2
35	D.122	unterstellte Sozialbeiträge der Arbeitgeber (ohne Auszubildende) 6)	1 803	3,6
36	D.1221	Lohn- und Gehaltsfortzahlung	960	1,9
37		Lohn- und Gehaltsfortzahlung im Krankheitsfall	929	1,8
38		Arbeitgeberzuschüsse zum Mutterschaftsgeld	(32)	(0,1)
39	D.1222	unterstellte Sozialbeiträge zur Alters- und Gesundheitsvorsorge	-	-
40	D.1223	Zahlungen an aus dem Unternehmen ausscheidende Arbeitnehmer	(825)	(1,6)
41		Entlassungsentschädigungen	(665)	(1,3)
42		Aufstockungsbeiträge zu Lohn und Gehalt im Rahmen der Altersteilzeit	161	0,3
43	D.1224	sonstige freiwillige Sozialleistungen der Arbeitgeber	(17)	(0,0)
44	D.123	Sozialbeiträge der Arbeitgeber für Auszubildende	91	0,2
45	D.2	Kosten für die berufliche Aus- und Weiterbildung	99	0,2
46	D.3	sonstige Aufwendungen 7)	(37)	(0,1)
47		Nachrichtlich:		
48		Personalnebenkosten insgesamt 8)	21 040	41,6
49		darunter gesetzliche Personalnebenkosten 9)	9 392	18,6
		Arbeitskosten insgesamt je geleistete Stunde der Voll- und Teilzeitbeschäftigten	31,04	

1) Harmonisierter Schlüssel der statistischen Ämter der Europäischen Union nach Verordnung (EG) 1737/2005.- 2) Laufend gezahltes für nicht gearbeitete Tage, Sachleistungen).- 3) Zahlungen, die im Allgemeinen nicht laufend mit jeder Lohn- und Gehaltszahlung 5) Zahlungen der Arbeitgeber an Versicherungsträger oder Bildung von Rückstellungen, um ihren Arbeitnehmern Anspruch auf Sozialversicherungsträgers und ohne Rückstellungen zu bilden.- 7) Anwerbungskosten, vom Arbeitgeber gestellte Berufskleidung.- 8) Arbeitsvergütung gesetzlicher Feiertage, garantierte Lohn- und Gehaltsfortzahlung im Krankheitsfall, unterstellte Sozialbeiträge zur Alters-

Wirtschaftszweigen und Unternehmensgrößenklassen

gebiet und Berlin

von bespielten Ton-, Bild- und Datenträgern

Arbeitskosten je Vollzeiteinheit in Unternehmen mit ... Arbeitnehmern												Lfd. Nr.
davon mit ... bis ... Arbeitnehmern										50 und mehr		
10 - 49		50 - 249		250 - 499		500 - 999		1000 und mehr				
EUR	%	EUR	%	EUR	%	EUR	%	EUR	%	EUR	%	
42 673	100,0	47 917	100,0	55 903	100,0	57 877	100,0	59 925	100,0	53 108	100,0	1
42 541	99,7	47 883	99,9	55 896	100,0	57 872	100,0	59 906	100,0	53 085	100,0	2
/	/	/	/	/	/	6	0,0	19	0,0	/	/	3
42 632	99,9	47 784	99,7	55 682	99,6	57 719	99,7	59 717	99,7	52 941	99,7	4
34 054	79,8	37 744	78,8	43 483	77,8	44 379	76,7	47 047	78,5	41 532	78,2	5
33 646	78,8	37 310	77,9	43 104	77,1	44 016	76,1	46 805	78,1	41 156	77,5	6
26 075	61,1	28 276	59,0	32 116	57,4	32 549	56,2	33 564	56,0	30 602	57,6	7
(2 667)	6,2	3 584	7,5	(5 090)	9,1	5 401	9,3	6 918	11,5	4 765	9,0	8
(1 985)	(4,7)	2 850	5,9	4 038	7,2	4 288	7,4	4 497	7,5	3 588	6,8	9
223	0,5	250	0,5	265	0,5	255	0,4	253	0,4	254	0,5	10
4 316	10,1	4 812	10,0	5 345	9,6	5 345	9,2	5 683	9,5	5 153	9,7	11
3 446	8,1	3 785	7,9	4 155	7,4	4 209	7,3	4 506	7,5	4 053	7,6	12
790	1,9	894	1,9	988	1,8	983	1,7	962	1,6	937	1,8	13
/	/	/	/	/	/	153	0,3	215	0,4	(164)	0,3	14
(366)	(0,9)	(388)	(0,8)	(288)	(0,5)	466	0,8	387	0,6	381	0,7	15
(273)	(0,6)	(277)	(0,6)	/	(0,3)	232	(0,4)	73	0,1	(209)	(0,4)	16
/	/	(434)	(0,9)	/	(0,7)	364	0,6	241	0,4	376	0,7	17
8 578	20,1	10 040	21,0	12 199	21,8	13 340	23,0	12 670	21,1	11 409	21,5	18
7 367	17,3	8 238	17,2	10 014	17,9	10 814	18,7	10 124	16,9	9 289	17,5	19
6 748	15,8	7 364	15,4	8 350	14,9	8 420	14,5	7 884	13,2	7 790	14,7	20
3 109	7,3	3 426	7,1	3 954	7,1	3 973	6,9	3 786	6,3	3 667	6,9	21
/	/	(38)	(0,1)	(68)	(0,1)	109	0,2	105	0,2	67	0,1	22
989	2,3	1 113	2,3	1 290	2,3	1 288	2,2	1 225	2,0	1 191	2,2	23
2 309	5,4	2 432	5,1	2 685	4,8	2 719	4,7	2 443	4,1	2 520	4,7	24
248	0,6	275	0,6	(280)	(0,5)	303	0,5	297	0,5	284	0,5	25
86	0,2	99	0,2	105	0,2	107	0,2	101	0,2	101	0,2	26
/	/	(20)	(0,0)	/	/	(29)	(0,1)	32	0,1	(27)	(0,1)	27
/	(1,4)	(874)	(1,8)	/	/	2 394	4,1	2 241	3,7	1 499	2,8	28
/	/	/	/	/	/	1 540	2,7	1 860	3,1	(1 011)	1,9	29
/	/	/	(0,2)	/	/	(204)	(0,4)	124	0,2	(144)	(0,3)	30
/	/	/	/	/	/	(68)	(0,1)	49	0,1	(40)	(0,1)	31
(215)	(0,5)	(191)	(0,4)	(211)	(0,4)	213	0,4	88	0,1	178	0,3	32
/	/	/	/	/	/	/	/	3	0,0	/	/	33
/	/	/	/	/	/	366	0,6	116	0,2	115	0,2	34
/	(2,6)	(1 700)	(3,5)	2 094	(3,7)	2 437	4,2	2 488	4,2	2 030	3,8	35
723	1,7	913	1,9	1 189	(2,1)	1 227	2,1	1 079	1,8	1 039	2,0	36
693	1,6	885	1,8	1 136	(2,0)	1 192	2,1	1 056	1,8	1 006	1,9	37
/	/	(28)	(0,1)	/	/	35	0,1	24	0,0	32	0,1	38
/	/	/	/	/	/	/	/	/	/	/	/	39
/	/	/	/	(889)	(1,6)	1 181	2,0	1 372	2,3	970	1,8	40
/	/	/	/	/	/	859	1,5	965	1,6	(769)	(1,4)	41
/	/	(85)	(0,2)	/	/	322	0,6	407	0,7	201	0,4	42
/	/	/	/	/	/	29	0,1	37	0,1	(21)	(0,0)	43
/	/	(103)	(0,2)	/	(0,2)	89	0,2	58	0,1	90	0,2	44
/	/	(91)	(0,2)	/	/	123	0,2	150	0,3	120	0,2	45
/	/	/	/	/	/	(34)	0,1	58	0,1	(47)	(0,1)	46
16 598	38,9	19 642	41,0	23 787	42,6	25 328	43,8	26 360	44,0	22 506	42,4	47
8 260	19,4	9 171	19,1	10 527	18,8	10 630	18,4	9 925	16,6	9 766	18,4	48
25,43		29,46		33,98		37,03		38,00		32,97		49

Entgelt für die geleistete Arbeitszeit (Bruttolohn/Bruttogehalt abzüglich Sonderzahlungen, vermögenswirksame Leistungen, Vergütung geleistet werden.- 4) Naturalleistungen, Wohnungsfürsorge, Belegschaftseinrichtungen, Firmenwagen, Aktienoptionsprogramme.- leistungen zu sichern.- 6) Sozialleistungen der Arbeitgeber direkt an ihre Arbeitnehmer, d. h. ohne Zwischenschaltung eines Ver- kosten insgesamt abzüglich Entgelt für die geleistete Arbeitszeit.- 9) Gesetzliche Arbeitgeberbeiträge zur Sozialversicherung, Ver- und Gesundheitsvorsorge.

Arbeitskosten je Vollzeiteinheit 2004 nach Kostenarten,

Früheres Bundes

23 Kokerei, Mineralölverarbeitung, Herstellung

Lfd.Nr.	Schlüssel 1)	Kostenart	10 und mehr	
			EUR	%
1		Arbeitskosten insgesamt	76 328	100,0
2	D	Arbeitskosten abzüglich erstattete Lohn- und Gehaltszahlungen	76 322	100,0
3	D.5	dem Arbeitgeber erstattete Lohn- und Gehaltszahlungen	6	0,0
4	D.1	Arbeitnehmerentgelt	75 797	99,3
5	D.11	Bruttolöhne und -gehälter	57 950	75,9
6	D.111	Bruttolöhne und -gehälter (ohne Auszubildende)	57 563	75,4
7	D.11111	Entgelt für die geleistete Arbeitszeit 2)	41 614	54,5
8	D.11112	Sonderzahlungen insgesamt 3)	7 985	10,5
9		darunter fest vereinbarte Sonderzahlungen	4 307	5,6
10	D.1112	Leistungen zur Vermögensbildung der Arbeitnehmer	240	0,3
11	D.1113	Vergütung für nicht gearbeitete Tage	7 449	9,8
12		Urlaubsvergütung	5 616	7,4
13		Vergütung gesetzlicher Feiertage	1 249	1,6
14		Vergütung sonstiger betrieblicher oder tariflicher arbeitsfreier Tage	584	0,8
15	D.1114	Sachleistungen 4)	274	0,4
16	D.11143	darunter steuerlicher Wert der privaten Nutzung von Firmen-/ Dienstwagen	101	0,1
17	D.112	Bruttolöhne und -gehälter der Auszubildenden	387	0,5
18	D.12	Sozialbeiträge der Arbeitgeber	17 847	23,4
19	D.121	tatsächliche Sozialbeiträge der Arbeitgeber (ohne Auszubildende) 5)	15 113	19,8
20	D.1211	gesetzliche Arbeitgeberbeiträge zur Sozialversicherung	10 888	14,3
21		Rentenversicherungsbeiträge	5 135	6,7
22		darunter Aufstockungsbeiträge zur Rentenversicherung im Rahmen der Altersteilzeit	156	0,2
23		Arbeitslosenversicherungsbeiträge	1 699	2,2
24		Kranken- und Pflegeversicherungsbeiträge	3 044	4,0
25		Beiträge zur Berufsgenossenschaft	855	1,1
26		Umlage für das Insolvenzgeld	144	0,2
27		sonstige gesetzliche Aufwendungen	10	0,0
28	D.1212	Aufwendungen für die betriebliche Altersversorgung einschl. Entgeltumwandlung	4 225	5,5
29		Aufwendungen für betriebliche Ruhegeldzusagen	3 618	4,7
30		Zuwendungen an Pensionskassen	145	0,2
31		Zuwendungen an Unterstützungskassen	34	0,0
32		Beiträge zur Direktversicherung	192	0,3
33		Beiträge an Pensionsfonds	138	0,2
34		sonstige Aufwendungen für die Alterssicherung	98	0,1
35	D.122	unterstellte Sozialbeiträge der Arbeitgeber (ohne Auszubildende) 6)	2 638	3,5
36	D.1221	Lohn- und Gehaltsfortzahlung	1 463	1,9
37		Lohn- und Gehaltsfortzahlung im Krankheitsfall	1 443	1,9
38		Arbeitgeberzuschüsse zum Mutterschaftsgeld	20	0,0
39	D.1222	unterstellte Sozialbeiträge zur Alters- und Gesundheitsvorsorge	-	-
40	D.1223	Zahlungen an aus dem Unternehmen ausscheidende Arbeitnehmer	1 133	1,5
41		Entlassungsentschädigungen	468	0,6
42		Aufstockungsbeiträge zu Lohn und Gehalt im Rahmen der Altersteilzeit	665	0,9
43	D.1224	sonstige freiwillige Sozialleistungen der Arbeitgeber	42	0,1
44	D.123	Sozialbeiträge der Arbeitgeber für Auszubildende	96	0,1
45	D.2	Kosten für die berufliche Aus- und Weiterbildung	411	0,5
46	D.3	sonstige Aufwendungen 7)	120	0,2
47		Nachrichtlich:		
48		Personalnebenkosten insgesamt 8)	34 714	45,5
49		darunter gesetzliche Personalnebenkosten 9)	13 599	17,8
		Arbeitskosten insgesamt je geleistete Stunde der Voll- und Teilzeitbeschäftigten	46,21	

1) Harmonisierter Schlüssel der statistischen Ämter der Europäischen Union nach Verordnung (EG) 1737/2005.- 2) Laufend gezahltes für nicht gearbeitete Tage, Sachleistungen).- 3) Zahlungen, die im Allgemeinen nicht laufend mit jeder Lohn- und Gehaltszahlung 5) Zahlungen der Arbeitgeber an Versicherungsträger oder Bildung von Rückstellungen, um ihren Arbeitnehmern Anspruch auf Sozialversicherungsträgers und ohne Rückstellungen zu bilden.- 7) Anwerbungskosten, vom Arbeitgeber gestellte Berufskleidung.- 8) Arbeitsvergütung gesetzlicher Feiertage, garantierte Lohn- und Gehaltsfortzahlung im Krankheitsfall, unterstellte Sozialbeiträge zur Alters-

Wirtschaftszweigen und Unternehmensgrößenklassen
 gebiet und Berlin
 und Verarbeitung von Spalt- und Brutstoffen

Arbeitskosten je Vollzeiteinheit in Unternehmen mit ... Arbeitnehmern												Lfd. Nr.
davon mit ... bis ... Arbeitnehmern										50 und mehr		
10 - 49		50 - 249		250 - 499		500 - 999		1000 und mehr				
EUR	%	EUR	%	EUR	%	EUR	%	EUR	%	EUR	%	
.	.	.	.	66 450	100,0	85 556	100,0	1
.	.	.	.	66 408	99,9	85 556	100,0	2
.	.	.	.	41	0,1	-	-	-	-	.	.	3
.	.	.	.	65 755	99,0	84 118	98,3	4
.	.	.	.	50 783	76,4	59 487	69,5	5
.	.	.	.	50 385	75,8	59 179	69,2	6
.	.	.	.	38 310	57,7	42 329	49,5	7
.	.	.	.	5 121	7,7	8 135	9,5	8
.	.	.	.	4 282	6,4	4 819	5,6	9
.	.	.	.	401	0,6	399	0,5	10
.	.	.	.	6 170	9,3	7 869	9,2	11
.	.	.	.	4 875	7,3	5 908	6,9	12
.	.	.	.	935	1,4	1 400	1,6	13
.	.	.	.	360	0,5	561	0,7	14
.	.	.	.	383	0,6	448	0,5	15
.	.	.	.	346	0,5	76	0,1	16
.	.	.	.	398	0,6	308	0,4	17
.	.	.	.	14 972	22,5	24 631	28,8	18
.	.	.	.	12 338	18,6	22 501	26,3	19
.	.	.	.	10 084	15,2	10 900	12,7	20
.	.	.	.	4 858	7,3	5 113	6,0	21
.	.	.	.	200	0,3	138	0,2	22
.	.	.	.	1 511	2,3	1 675	2,0	23
.	.	.	.	2 810	4,2	3 190	3,7	24
.	.	.	.	766	1,2	751	0,9	25
.	.	.	.	138	0,2	141	0,2	26
.	.	.	.	2	0,0	31	0,0	27
.	.	.	.	2 254	3,4	11 600	13,6	28
.	.	.	.	1 263	1,9	10 392	12,1	29
.	.	.	.	54	0,1	467	0,5	30
.	.	.	.	221	0,3	50	0,1	-	-	.	.	31
.	.	.	.	460	0,7	261	0,3	32
.	.	.	.	97	0,1	38	0,0	33
.	.	.	.	159	0,2	393	0,5	34
.	.	.	.	2 531	3,8	2 056	2,4	35
.	.	.	.	1 558	2,3	1 173	1,4	36
.	.	.	.	1 552	2,3	1 165	1,4	37
.	.	.	.	6	0,0	8	0,0	38
.	.	.	.	-	-	-	-	-	-	.	.	39
.	.	.	.	875	1,3	773	0,9	40
.	.	.	.	131	0,2	222	0,3	41
.	.	.	.	745	1,1	551	0,6	42
.	.	.	.	98	0,1	109	0,1	43
.	.	.	.	103	0,2	74	0,1	44
.	.	.	.	479	0,7	1 129	1,3	45
.	.	.	.	215	0,3	309	0,4	46
.	.	.	.	28 139	42,3	43 227	50,5	47
.	.	.	.	12 578	18,9	13 474	15,7	48
.	.	.	.	38,75		50,69		49

Entgelt für die geleistete Arbeitszeit (Bruttolohn/Bruttogehalt abzüglich Sonderzahlungen, vermögenswirksame Leistungen, Vergütung geleistet werden.- 4) Naturalleistungen, Wohnungsfürsorge, Belegschaftseinrichtungen, Firmenwagen, Aktienoptionsprogramme.- leistungen zu sichern.- 6) Sozialleistungen der Arbeitgeber direkt an ihre Arbeitnehmer, d. h. ohne Zwischenschaltung eines Ver- kosten insgesamt abzüglich Entgelt für die geleistete Arbeitszeit.- 9) Gesetzliche Arbeitgeberbeiträge zur Sozialversicherung, Ver- und Gesundheitsvorsorge.

Arbeitskosten je Vollzeiteinheit 2004 nach Kostenarten,

Früheres Bundes

24 Herstellung von che

Lfd.Nr.	Schlüssel 1)	Kostenart	10 und mehr	
			EUR	%
1		Arbeitskosten insgesamt	64 785	100,0
2	D	Arbeitskosten abzüglich erstattete Lohn- und Gehaltszahlungen	64 750	99,9
3	D.5	dem Arbeitgeber erstattete Lohn- und Gehaltszahlungen	/	/
4	D.1	Arbeitnehmerentgelt	64 171	99,1
5	D.11	Bruttolöhne und -gehälter	47 887	73,9
6	D.111	Bruttolöhne und -gehälter (ohne Auszubildende)	47 466	73,3
7	D.11111	Entgelt für die geleistete Arbeitszeit 2)	34 115	52,7
8	D.11112	Sonderzahlungen insgesamt 3)	6 556	10,1
9		darunter fest vereinbarte Sonderzahlungen	3 410	5,3
10	D.1112	Leistungen zur Vermögensbildung der Arbeitnehmer	314	0,5
11	D.1113	Vergütung für nicht gearbeitete Tage	5 824	9,0
12		Urlaubsvergütung	4 438	6,9
13		Vergütung gesetzlicher Feiertage	1 067	1,6
14		Vergütung sonstiger betrieblicher oder tariflicher arbeitsfreier Tage	318	0,5
15	D.1114	Sachleistungen 4)	657	1,0
16	D.11143	darunter steuerlicher Wert der privaten Nutzung von Firmen-/ Dienstwagen	310	0,5
17	D.112	Bruttolöhne und -gehälter der Auszubildenden	421	0,6
18	D.12	Sozialbeiträge der Arbeitgeber	16 284	25,1
19	D.121	tatsächliche Sozialbeiträge der Arbeitgeber (ohne Auszubildende) 5)	13 625	21,0
20	D.1211	gesetzliche Arbeitgeberbeiträge zur Sozialversicherung	9 121	14,1
21		Rentenversicherungsbeiträge	4 238	6,5
22		darunter Aufstockungsbeiträge zur Rentenversicherung im Rahmen der Altersteilzeit	171	0,3
23		Arbeitslosenversicherungsbeiträge	1 374	2,1
24		Kranken- und Pflegeversicherungsbeiträge	2 813	4,3
25		Beiträge zur Berufsgenossenschaft	523	0,8
26		Umlage für das Insolvenzgeld	120	0,2
27		sonstige gesetzliche Aufwendungen	53	0,1
28	D.1212	Aufwendungen für die betriebliche Altersversorgung einschl. Entgeltumwandlung	4 505	7,0
29		Aufwendungen für betriebliche Ruhegeldzusagen	3 509	5,4
30		Zuwendungen an Pensionskassen	496	0,8
31		Zuwendungen an Unterstützungskassen	(117)	(0,2)
32		Beiträge zur Direktversicherung	148	0,2
33		Beiträge an Pensionsfonds	21	0,0
34		sonstige Aufwendungen für die Alterssicherung	214	0,3
35	D.122	unterstellte Sozialbeiträge der Arbeitgeber (ohne Auszubildende) 6)	2 557	3,9
36	D.1221	Lohn- und Gehaltsfortzahlung	1 273	2,0
37		Lohn- und Gehaltsfortzahlung im Krankheitsfall	1 241	1,9
38		Arbeitgeberzuschüsse zum Mutterschaftsgeld	33	0,1
39	D.1222	unterstellte Sozialbeiträge zur Alters- und Gesundheitsvorsorge	-	-
40	D.1223	Zahlungen an aus dem Unternehmen ausscheidende Arbeitnehmer	1 217	1,9
41		Entlassungsentschädigungen	695	1,1
42		Aufstockungsbeiträge zu Lohn und Gehalt im Rahmen der Altersteilzeit	522	0,8
43	D.1224	sonstige freiwillige Sozialleistungen der Arbeitgeber	66	0,1
44	D.123	Sozialbeiträge der Arbeitgeber für Auszubildende	102	0,2
45	D.2	Kosten für die berufliche Aus- und Weiterbildung	446	0,7
46	D.3	sonstige Aufwendungen 7)	168	0,3
47		Nachrichtlich: Personalnebenkosten insgesamt 8)	30 670	47,3
48		darunter gesetzliche Personalnebenkosten 9)	11 462	17,7
49		Arbeitskosten insgesamt je geleistete Stunde der Voll- und Teilzeitbeschäftigten	40,17	

1) Harmonisierter Schlüssel der statistischen Ämter der Europäischen Union nach Verordnung (EG) 1737/2005.- 2) Laufend gezahltes für nicht gearbeitete Tage, Sachleistungen).- 3) Zahlungen, die im Allgemeinen nicht laufend mit jeder Lohn- und Gehaltszahlung 5) Zahlungen der Arbeitgeber an Versicherungsträger oder Bildung von Rückstellungen, um ihren Arbeitnehmern Anspruch auf Sozialversicherungsträgers und ohne Rückstellungen zu bilden.- 7) Anwerbungskosten, vom Arbeitgeber gestellte Berufskleidung.- 8) Arbeitsvergütung gesetzlicher Feiertage, garantierte Lohn- und Gehaltsfortzahlung im Krankheitsfall, unterstellte Sozialbeiträge zur Alters-

Wirtschaftszweigen und Unternehmensgrößenklassen
 gebiet und Berlin
 mischen Erzeugnissen

Arbeitskosten je Vollzeiteinheit in Unternehmen mit ... Arbeitnehmern												Lfd. Nr.
davon mit ... bis ... Arbeitnehmern										50 und mehr		
10 - 49		50 - 249		250 - 499		500 - 999		1000 und mehr				
EUR	%	EUR	%	EUR	%	EUR	%	EUR	%	EUR	%	
43 596	100,0	52 505	100,0	57 554	100,0	62 100	100,0	71 884	100,0	65 723	100,0	1
43 437	99,6	52 415	99,8	57 530	100,0	62 079	100,0	71 869	100,0	65 693	100,0	2
/	/	/	/	/	/	/	/	15	0,0	/	/	3
43 400	99,6	52 059	99,2	57 052	99,1	61 591	99,2	71 147	99,0	65 090	99,0	4
34 711	79,6	39 788	75,8	43 228	75,1	46 037	74,1	52 507	73,0	48 470	73,7	5
34 552	79,3	39 559	75,3	42 949	74,6	45 653	73,5	51 976	72,3	48 038	73,1	6
26 535	60,9	29 181	55,6	31 484	54,7	33 301	53,6	36 793	51,2	34 450	52,4	7
(2 844)	6,5	4 527	8,6	4 993	8,7	5 556	8,9	7 928	11,0	6 721	10,2	8
(2 069)	4,7	3 020	5,8	3 297	5,7	4 029	6,5	3 518	4,9	3 470	5,3	9
(250)	(0,6)	310	0,6	316	0,5	328	0,5	317	0,4	317	0,5	10
4 383	10,1	4 918	9,4	5 528	9,6	5 897	9,5	6 238	8,7	5 887	9,0	11
3 507	8,0	3 848	7,3	4 294	7,5	4 468	7,2	4 702	6,5	4 479	6,8	12
813	1,9	891	1,7	980	1,7	1 083	1,7	1 152	1,6	1 079	1,6	13
/	/	(179)	(0,3)	/	/	(346)	(0,6)	384	0,5	329	0,5	14
(540)	(1,2)	(622)	(1,2)	(627)	(1,1)	(571)	(0,9)	700	1,0	663	1,0	15
(404)	(0,9)	(468)	(0,9)	(435)	(0,8)	(372)	(0,6)	221	0,3	306	0,5	16
/	/	(228)	(0,4)	(278)	(0,5)	(383)	0,6	531	0,7	432	0,7	17
8 689	19,9	12 272	23,4	13 824	24,0	15 554	25,0	18 640	25,9	16 620	25,3	18
7 650	17,5	10 049	19,1	11 030	19,2	13 090	21,1	15 715	21,9	13 890	21,1	19
6 963	16,0	8 026	15,3	8 404	14,6	9 217	14,8	9 717	13,5	9 216	14,0	20
3 158	7,2	3 687	7,0	3 945	6,9	4 211	6,8	4 542	6,3	4 286	6,5	21
/	/	(76)	(0,1)	(126)	(0,2)	(167)	(0,3)	220	0,3	178	0,3	22
1 025	2,4	1 204	2,3	1 281	2,2	1 369	2,2	1 468	2,0	1 389	2,1	23
2 292	5,3	2 591	4,9	2 584	4,5	2 851	4,6	2 951	4,1	2 836	4,3	24
394	0,9	422	0,8	467	0,8	651	1,0	547	0,8	529	0,8	25
85	0,2	97	0,2	105	0,2	116	0,2	133	0,2	121	0,2	26
(687)	(1,6)	(25)	(0,0)	/	/	(18)	(0,0)	77	0,1	55	0,1	27
/	/	(2 024)	(3,9)	(2 626)	(4,6)	(3 873)	(6,2)	5 999	8,3	4 674	7,1	28
/	/	/	/	(1 834)	(3,2)	(3 141)	(5,1)	4 756	6,6	3 654	5,6	29
/	/	/	/	/	/	/	/	727	1,0	513	0,8	30
/	/	/	/	/	/	/	/	88	0,1	(120)	(0,2)	31
(242)	(0,6)	(230)	(0,4)	(177)	(0,3)	(162)	(0,3)	108	0,2	144	0,2	32
/	/	/	/	/	/	/	/	22	0,0	21	0,0	33
/	/	/	/	/	/	(84)	(0,1)	297	0,4	222	0,3	34
1 003	2,3	(2 165)	4,1	(2 723)	(4,7)	2 373	3,8	2 797	3,9	2 625	4,0	35
773	1,8	1 101	2,1	1 334	2,3	1 263	2,0	1 353	1,9	1 296	2,0	36
743	1,7	1 067	2,0	1 299	2,3	1 234	2,0	1 320	1,8	1 263	1,9	37
/	/	(34)	(0,1)	(35)	(0,1)	(29)	(0,0)	33	0,0	33	0,1	38
/	/	/	/	/	/	/	/	/	/	/	/	39
/	/	/	(2,0)	/	/	(1 087)	(1,8)	1 343	1,9	1 262	1,9	40
/	/	/	/	/	/	(596)	(1,0)	678	0,9	719	1,1	41
/	/	(255)	(0,5)	(401)	(0,7)	491	0,8	665	0,9	543	0,8	42
/	/	/	/	/	/	/	/	100	0,1	68	0,1	43
/	/	(57)	(0,1)	(71)	(0,1)	(92)	0,1	128	0,2	105	0,2	44
/	/	(227)	(0,4)	255	0,4	307	0,5	601	0,8	461	0,7	45
/	/	(220)	(0,4)	(248)	(0,4)	/	/	137	0,2	171	0,3	46
17 060	39,1	23 324	44,4	26 070	45,3	28 799	46,4	35 091	48,8	31 272	47,6	47
8 550	19,6	10 018	19,1	10 718	18,6	11 562	18,6	12 222	17,0	11 590	17,6	48
25,38		31,41		34,96		39,01		45,33		40,87		49

Entgelt für die geleistete Arbeitszeit (Bruttolohn/Bruttogehalt abzüglich Sonderzahlungen, vermögenswirksame Leistungen, Vergütung geleistet werden.- 4) Naturalleistungen, Wohnungsfürsorge, Belegschaftseinrichtungen, Firmenwagen, Aktienoptionsprogramme.- leistungen zu sichern.- 6) Sozialleistungen der Arbeitgeber direkt an ihre Arbeitnehmer, d. h. ohne Zwischenschaltung eines Ver- kosten insgesamt abzüglich Entgelt für die geleistete Arbeitszeit.- 9) Gesetzliche Arbeitgeberbeiträge zur Sozialversicherung, Ver- und Gesundheitsvorsorge.

Arbeitskosten je Vollzeiteinheit 2004 nach Kostenarten,

Früheres Bundes

25 Herstellung von Gum

Lfd.Nr.	Schlüssel 1)	Kostenart	10 und mehr	
			EUR	%
1		Arbeitskosten insgesamt	43 711	100,0
2	D	Arbeitskosten abzüglich erstattete Lohn- und Gehaltszahlungen	43 674	99,9
3	D.5	dem Arbeitgeber erstattete Lohn- und Gehaltszahlungen	(38)	(0,1)
4	D.1	Arbeitnehmerentgelt	43 483	99,5
5	D.11	Bruttolöhne und -gehälter	34 006	77,8
6	D.111	Bruttolöhne und -gehälter (ohne Auszubildende)	33 692	77,1
7	D.11111	Entgelt für die geleistete Arbeitszeit 2)	25 654	58,7
8	D.11112	Sonderzahlungen insgesamt 3)	3 045	7,0
9		darunter fest vereinbarte Sonderzahlungen	2 265	5,2
10	D.1112	Leistungen zur Vermögensbildung der Arbeitnehmer	276	0,6
11	D.1113	Vergütung für nicht gearbeitete Tage	4 444	10,2
12		Urlaubsvergütung	3 408	7,8
13		Vergütung gesetzlicher Feiertage	818	1,9
14		Vergütung sonstiger betrieblicher oder tariflicher arbeitsfreier Tage	219	0,5
15	D.1114	Sachleistungen 4)	272	0,6
16	D.11143	darunter steuerlicher Wert der privaten Nutzung von Firmen-/ Dienstwagen	190	0,4
17	D.112	Bruttolöhne und -gehälter der Auszubildenden	314	0,7
18	D.12	Sozialbeiträge der Arbeitgeber	9 477	21,7
19	D.121	tatsächliche Sozialbeiträge der Arbeitgeber (ohne Auszubildende) 5)	7 949	18,2
20	D.1211	gesetzliche Arbeitgeberbeiträge zur Sozialversicherung	7 069	16,2
21		Rentenversicherungsbeiträge	3 122	7,1
22		darunter Aufstockungsbeiträge zur Rentenversicherung im Rahmen der Altersteilzeit	41	0,1
23		Arbeitslosenversicherungsbeiträge	1 019	2,3
24		Kranken- und Pflegeversicherungsbeiträge	2 308	5,3
25		Beiträge zur Berufsgenossenschaft	519	1,2
26		Umlage für das Insolvenzgeld	86	0,2
27		sonstige gesetzliche Aufwendungen	(15)	(0,0)
28	D.1212	Aufwendungen für die betriebliche Altersversorgung einschl. Entgeltumwandlung	880	2,0
29		Aufwendungen für betriebliche Ruhegeldzusagen	535	1,2
30		Zuwendungen an Pensionskassen	(89)	(0,2)
31		Zuwendungen an Unterstützungskassen	(87)	(0,2)
32		Beiträge zur Direktversicherung	132	0,3
33		Beiträge an Pensionsfonds	/	/
34		sonstige Aufwendungen für die Alterssicherung	(28)	(0,1)
35	D.122	unterstellte Sozialbeiträge der Arbeitgeber (ohne Auszubildende) 6)	1 450	3,3
36	D.1221	Lohn- und Gehaltsfortzahlung	1 031	2,4
37		Lohn- und Gehaltsfortzahlung im Krankheitsfall	1 017	2,3
38		Arbeitgeberzuschüsse zum Mutterschaftsgeld	14	(0,0)
39	D.1222	unterstellte Sozialbeiträge zur Alters- und Gesundheitsvorsorge	-	-
40	D.1223	Zahlungen an aus dem Unternehmen ausscheidende Arbeitnehmer	409	0,9
41		Entlassungsentschädigungen	(255)	(0,6)
42		Aufstockungsbeiträge zu Lohn und Gehalt im Rahmen der Altersteilzeit	153	0,4
43	D.1224	sonstige freiwillige Sozialleistungen der Arbeitgeber	/	/
44	D.123	Sozialbeiträge der Arbeitgeber für Auszubildende	77	0,2
45	D.2	Kosten für die berufliche Aus- und Weiterbildung	155	0,4
46	D.3	sonstige Aufwendungen 7)	73	0,2
47		Nachrichtlich:		
48		Personalnebenkosten insgesamt 8)	18 057	41,3
49		darunter gesetzliche Personalnebenkosten 9)	8 918	20,4
		Arbeitskosten insgesamt je geleistete Stunde der Voll- und Teilzeitbeschäftigten	26,30	

1) Harmonisierter Schlüssel der statistischen Ämter der Europäischen Union nach Verordnung (EG) 1737/2005.- 2) Laufend gezahltes für nicht gearbeitete Tage, Sachleistungen).- 3) Zahlungen, die im Allgemeinen nicht laufend mit jeder Lohn- und Gehaltszahlung 5) Zahlungen der Arbeitgeber an Versicherungsträger oder Bildung von Rückstellungen, um ihren Arbeitnehmern Anspruch auf Sozialversicherungsträgers und ohne Rückstellungen zu bilden.- 7) Anwerbungskosten, vom Arbeitgeber gestellte Berufskleidung.- 8) Arbeitsvergütung gesetzlicher Feiertage, garantierte Lohn- und Gehaltsfortzahlung im Krankheitsfall, unterstellte Sozialbeiträge zur Alters-

Wirtschaftszweigen und Unternehmensgrößenklassen

gebiet und Berlin

mi- und Kunststoffwaren

Arbeitskosten je Vollzeiteinheit in Unternehmen mit ... Arbeitnehmern												Lfd. Nr.
davon mit ... bis ... Arbeitnehmern										50 und mehr		
10 - 49		50 - 249		250 - 499		500 - 999		1000 und mehr				
EUR	%	EUR	%	EUR	%	EUR	%	EUR	%	EUR	%	
36 059	100,0	39 041	100,0	43 569	100,0	48 824	100,0	51 744	100,0	44 839	100,0	1
35 937	99,7	39 007	99,9	43 556	100,0	48 800	100,0	51 721	100,0	44 814	99,9	2
/	/	/	/	/	/	/	/	23	0,0	/	/	3
35 983	99,8	38 905	99,7	43 328	99,4	48 504	99,3	51 362	99,3	44 589	99,4	4
28 607	79,3	30 732	78,7	33 920	77,9	37 540	76,9	39 670	76,7	34 802	77,6	5
28 435	78,9	30 457	78,0	33 564	77,0	37 136	76,1	39 297	75,9	34 467	76,9	6
22 443	62,2	23 661	60,6	25 516	58,6	27 724	56,8	29 157	56,3	26 128	58,3	7
(1 749)	(4,9)	2 365	6,1	3 108	7,1	3 884	8,0	4 212	8,1	3 236	7,2	8
(1 291)	(3,6)	1 823	4,7	2 397	5,5	3 122	6,4	2 882	5,6	2 409	5,4	9
(187)	(0,5)	239	0,6	291	0,7	309	0,6	347	0,7	289	0,6	10
3 756	10,4	3 938	10,1	4 411	10,1	4 941	10,1	5 280	10,2	4 545	10,1	11
2 983	8,3	3 075	7,9	3 384	7,8	3 841	7,9	3 892	7,5	3 470	7,7	12
711	2,0	752	1,9	817	1,9	895	1,8	928	1,8	834	1,9	13
/	/	/	/	/	/	/	/	461	0,9	242	0,5	14
(299)	(0,8)	(255)	(0,7)	(239)	(0,5)	(279)	(0,6)	301	0,6	269	0,6	15
/	(0,6)	(187)	(0,5)	(180)	(0,4)	(206)	(0,4)	171	0,3	184	0,4	16
/	/	(275)	(0,7)	(356)	(0,8)	(404)	(0,8)	373	0,7	335	0,7	17
7 376	20,5	8 173	20,9	9 407	21,6	10 964	22,5	11 692	22,6	9 787	21,8	18
6 436	17,8	6 998	17,9	7 844	18,0	9 000	18,4	9 605	18,6	8 172	18,2	19
6 064	16,8	6 505	16,7	7 212	16,6	7 858	16,1	7 896	15,3	7 217	16,1	20
2 649	7,3	2 844	7,3	3 179	7,3	3 527	7,2	3 519	6,8	3 192	7,1	21
/	/	/	/	/	/	/	/	76	0,1	46	0,1	22
860	2,4	926	2,4	1 044	2,4	1 130	2,3	1 163	2,2	1 043	2,3	23
2 045	5,7	2 152	5,5	2 388	5,5	2 517	5,2	2 510	4,9	2 347	5,2	24
428	1,2	495	1,3	498	1,1	574	1,2	585	1,1	532	1,2	25
72	0,2	75	0,2	87	0,2	96	0,2	101	0,2	87	0,2	26
/	/	/	/	/	/	/	/	18	0,0	(16)	(0,0)	27
/	/	(493)	(1,3)	(632)	(1,5)	(1 143)	(2,3)	1 709	3,3	955	2,1	28
/	/	/	/	/	/	(666)	(1,4)	1 222	2,4	602	1,3	29
/	/	/	/	/	/	/	/	132	0,3	(93)	(0,2)	30
/	/	/	/	/	/	/	/	142	0,3	(90)	(0,2)	31
/	/	(112)	(0,3)	/	/	/	/	146	0,3	128	0,3	32
/	/	/	/	/	/	/	/	11	0,0	/	/	33
/	/	/	/	/	/	/	/	55	0,1	(31)	(0,1)	34
(899)	2,5	1 108	2,8	1 475	3,4	1 861	3,8	1 995	3,9	1 532	3,4	35
759	2,1	875	2,2	1 056	2,4	1 190	2,4	1 295	2,5	1 071	2,4	36
748	2,1	863	2,2	1 044	2,4	1 173	2,4	1 279	2,5	1 057	2,4	37
/	/	/	/	/	/	(17)	(0,0)	16	0,0	14	0,0	38
/	/	/	/	/	/	/	/	/	/	/	/	39
/	/	/	/	/	(1,0)	/	/	693	1,3	449	1,0	40
/	/	/	/	/	/	/	/	342	0,7	(274)	(0,6)	41
/	/	/	/	/	/	(212)	(0,4)	351	0,7	175	0,4	42
/	/	/	/	/	/	/	/	8	0,0	/	/	43
/	/	(67)	(0,2)	(88)	(0,2)	(102)	(0,2)	91	0,2	83	0,2	44
/	/	(84)	(0,2)	/	/	(208)	(0,4)	295	0,6	172	0,4	45
/	/	(51)	(0,1)	/	/	/	/	87	0,2	79	0,2	46
13 616	37,8	15 379	39,4	18 052	41,4	21 100	43,2	22 587	43,7	18 712	41,7	47
7 534	20,9	8 132	20,8	9 086	20,9	9 942	20,4	10 119	19,6	9 122	20,3	48
20,82		23,02		26,69		29,75		32,18		27,14		49

Entgelt für die geleistete Arbeitszeit (Bruttolohn/Bruttogehalt abzüglich Sonderzahlungen, vermögenswirksame Leistungen, Vergütung geleistet werden.- 4) Naturalleistungen, Wohnungsfürsorge, Belegschaftseinrichtungen, Firmenwagen, Aktienoptionsprogramme.- leistungen zu sichern.- 6) Sozialleistungen der Arbeitgeber direkt an ihre Arbeitnehmer, d. h. ohne Zwischenschaltung eines Ver- kosten insgesamt abzüglich Entgelt für die geleistete Arbeitszeit.- 9) Gesetzliche Arbeitgeberbeiträge zur Sozialversicherung, Ver- und Gesundheitsvorsorge.

Arbeitskosten je Vollzeiteinheit 2004 nach Kostenarten,

Früheres Bundes

26 Glasgewerbe, Herstellung von Keramik,

Lfd.Nr.	Schlüssel 1)	Kostenart	10 und mehr	
			EUR	%
1		Arbeitskosten insgesamt	46 776	100,0
2	D	Arbeitskosten abzüglich erstattete Lohn- und Gehaltszahlungen	46 729	99,9
3	D.5	dem Arbeitgeber erstattete Lohn- und Gehaltszahlungen	/	/
4	D.1	Arbeitnehmerentgelt	46 521	99,5
5	D.11	Bruttolöhne und -gehälter	35 188	75,2
6	D.111	Bruttolöhne und -gehälter (ohne Auszubildende)	34 924	74,7
7	D.11111	Entgelt für die geleistete Arbeitszeit 2)	26 404	56,4
8	D.11112	Sonderzahlungen insgesamt 3)	3 237	6,9
9		darunter fest vereinbarte Sonderzahlungen	2 404	5,1
10	D.1112	Leistungen zur Vermögensbildung der Arbeitnehmer	283	0,6
11	D.1113	Vergütung für nicht gearbeitete Tage	4 634	9,9
12		Urlaubsvergütung	3 567	7,6
13		Vergütung gesetzlicher Feiertage	856	1,8
14		Vergütung sonstiger betrieblicher oder tariflicher arbeitsfreier Tage	211	0,5
15	D.1114	Sachleistungen 4)	367	0,8
16	D.11143	darunter steuerlicher Wert der privaten Nutzung von Firmen-/ Dienstwagen	242	0,5
17	D.112	Bruttolöhne und -gehälter der Auszubildenden	264	0,6
18	D.12	Sozialbeiträge der Arbeitgeber	11 333	24,2
19	D.121	tatsächliche Sozialbeiträge der Arbeitgeber (ohne Auszubildende) 5)	9 423	20,1
20	D.1211	gesetzliche Arbeitgeberbeiträge zur Sozialversicherung	7 835	16,8
21		Rentenversicherungsbeiträge	3 305	7,1
22		darunter Aufstockungsbeiträge zur Rentenversicherung im Rahmen der Altersteilzeit	44	0,1
23		Arbeitslosenversicherungsbeiträge	1 077	2,3
24		Kranken- und Pflegeversicherungsbeiträge	2 447	5,2
25		Beiträge zur Berufsgenossenschaft	883	1,9
26		Umlage für das Insolvenzgeld	87	0,2
27		sonstige gesetzliche Aufwendungen	/	/
28	D.1212	Aufwendungen für die betriebliche Altersversorgung einschl. Entgeltumwandlung	1 588	3,4
29		Aufwendungen für betriebliche Ruhegeldzusagen	1 170	2,5
30		Zuwendungen an Pensionskassen	(111)	(0,2)
31		Zuwendungen an Unterstützungskassen	/	/
32		Beiträge zur Direktversicherung	156	0,3
33		Beiträge an Pensionsfonds	/	/
34		sonstige Aufwendungen für die Alterssicherung	(73)	(0,2)
35	D.122	unterstellte Sozialbeiträge der Arbeitgeber (ohne Auszubildende) 6)	1 845	3,9
36	D.1221	Lohn- und Gehaltsfortzahlung	1 064	2,3
37		Lohn- und Gehaltsfortzahlung im Krankheitsfall	1 052	2,2
38		Arbeitgeberzuschüsse zum Mutterschaftsgeld	(12)	(0,0)
39	D.1222	unterstellte Sozialbeiträge zur Alters- und Gesundheitsvorsorge	-	-
40	D.1223	Zahlungen an aus dem Unternehmen ausscheidende Arbeitnehmer	(772)	(1,7)
41		Entlassungsschädigungen	(628)	(1,3)
42		Aufstockungsbeiträge zu Lohn und Gehalt im Rahmen der Altersteilzeit	144	0,3
43	D.1224	sonstige freiwillige Sozialleistungen der Arbeitgeber	/	/
44	D.123	Sozialbeiträge der Arbeitgeber für Auszubildende	65	0,1
45	D.2	Kosten für die berufliche Aus- und Weiterbildung	155	0,3
46	D.3	sonstige Aufwendungen 7)	(100)	(0,2)
47		Nachrichtlich:		
48		Personalnebenkosten insgesamt 8)	20 372	43,6
49		darunter gesetzliche Personalnebenkosten 9)	9 755	20,9
		Arbeitskosten insgesamt je geleistete Stunde der Voll- und Teilzeitbeschäftigten	28,09	

1) Harmonisierter Schlüssel der statistischen Ämter der Europäischen Union nach Verordnung (EG) 1737/2005.- 2) Laufend gezahltes für nicht gearbeitete Tage, Sachleistungen).- 3) Zahlungen, die im Allgemeinen nicht laufend mit jeder Lohn- und Gehaltszahlung 5) Zahlungen der Arbeitgeber an Versicherungsträger oder Bildung von Rückstellungen, um ihren Arbeitnehmern Anspruch auf Sozialversicherungsträgers und ohne Rückstellungen zu bilden.- 7) Anwerbungskosten, vom Arbeitgeber gestellte Berufskleidung.- 8) Arbeitsvergütung gesetzlicher Feiertage, garantierte Lohn- und Gehaltsfortzahlung im Krankheitsfall, unterstellte Sozialbeiträge zur Alters-

Wirtschaftszweigen und Unternehmensgrößenklassen

gebiet und Berlin

Verarbeitung von Steinen und Erden

Arbeitskosten je Vollzeiteinheit in Unternehmen mit ... Arbeitnehmern												Lfd. Nr.
davon mit ... bis ... Arbeitnehmern										50 und mehr		
10 - 49		50 - 249		250 - 499		500 - 999		1000 und mehr				
EUR	%	EUR	%	EUR	%	EUR	%	EUR	%	EUR	%	
40 729	100,0	43 522	100,0	47 341	100,0	48 114	100,0	54 197	100,0	47 967	100,0	1
40 630	99,8	43 479	99,9	47 270	99,8	48 085	99,9	54 185	100,0	47 930	99,9	2
/	/	/	/	/	/	/	/	13	0,0	/	/	3
40 645	99,8	43 319	99,5	47 079	99,4	47 842	99,4	53 768	99,2	47 679	99,4	4
31 679	77,8	33 331	76,6	35 463	74,9	36 405	75,7	39 217	72,4	35 879	74,8	5
31 567	77,5	33 140	76,1	35 092	74,1	36 124	75,1	38 828	71,6	35 586	74,2	6
24 866	61,1	25 438	58,4	26 364	55,7	27 418	57,0	28 177	52,0	26 707	55,7	7
(2 073)	(5,1)	(2 729)	6,3	3 392	7,2	3 375	7,0	4 553	8,4	3 467	7,2	8
(1 659)	(4,1)	(1 968)	4,5	2 529	5,3	2 613	5,4	3 302	6,1	2 550	5,3	9
224	0,6	278	0,6	290	0,6	302	0,6	315	0,6	294	0,6	10
4 066	10,0	4 310	9,9	4 690	9,9	4 753	9,9	5 358	9,9	4 746	9,9	11
3 185	7,8	3 341	7,7	3 603	7,6	3 724	7,7	4 016	7,4	3 642	7,6	12
785	1,9	800	1,8	884	1,9	903	1,9	932	1,7	870	1,8	13
/	/	/	/	/	/	(125)	(0,3)	410	0,8	234	0,5	14
/	/	(385)	(0,9)	(357)	(0,8)	(277)	(0,6)	425	0,8	372	0,8	15
/	/	(279)	(0,6)	/	/	(225)	(0,5)	207	0,4	246	0,5	16
/	/	(191)	(0,4)	(371)	(0,8)	281	(0,6)	389	0,7	294	0,6	17
8 965	22,0	9 988	22,9	11 616	24,5	11 438	23,8	14 551	26,8	11 799	24,6	18
7 906	19,4	8 500	19,5	9 365	19,8	9 533	19,8	11 695	21,6	9 722	20,3	19
7 384	18,1	7 546	17,3	7 886	16,7	8 022	16,7	8 392	15,5	7 924	16,5	20
2 985	7,3	3 132	7,2	3 371	7,1	3 414	7,1	3 652	6,7	3 368	7,0	21
/	/	/	/	/	/	(57)	(0,1)	84	0,2	52	0,1	22
974	2,4	1 029	2,4	1 071	2,3	1 118	2,3	1 192	2,2	1 097	2,3	23
2 317	5,7	2 321	5,3	2 464	5,2	2 579	5,4	2 614	4,8	2 472	5,2	24
(1 007)	2,5	944	2,2	(799)	1,7	800	1,7	818	1,5	858	1,8	25
79	0,2	82	0,2	90	0,2	93	0,2	94	0,2	89	0,2	26
/	/	/	/	/	/	/	/	22	0,0	/	/	27
/	/	/	/	(1 479)	(3,1)	(1 511)	(3,1)	3 303	6,1	1 798	3,7	28
/	/	/	/	/	/	(1 137)	(2,4)	2 804	5,2	1 367	2,8	29
/	/	/	(0,2)	/	/	/	/	105	0,2	(114)	(0,2)	30
/	/	/	/	/	/	/	/	76	0,1	/	/	31
/	/	(137)	(0,3)	/	/	(152)	(0,3)	175	0,3	152	0,3	32
/	/	/	/	/	/	(5)	(0,0)	2	0,0	/	/	33
/	/	/	/	/	/	(34)	(0,1)	141	0,3	(81)	(0,2)	34
(1 032)	(2,5)	(1 441)	(3,3)	(2 160)	(4,6)	(1 836)	(3,8)	2 761	5,1	2 005	4,2	35
(846)	(2,1)	974	2,2	1 107	2,3	1 118	2,3	1 278	2,4	1 107	2,3	36
(838)	(2,1)	964	2,2	1 096	2,3	1 099	2,3	1 263	2,3	1 094	2,3	37
/	/	/	/	/	/	19	0,0	15	0,0	(13)	(0,0)	38
-	-	-	-	-	-	-	-	-	-	-	-	39
/	/	/	/	/	/	/	/	1 472	2,7	(890)	(1,9)	40
/	/	/	/	/	/	/	/	1 129	2,1	(720)	(1,5)	41
/	/	/	/	/	/	(126)	(0,3)	343	0,6	170	0,4	42
/	/	/	/	/	/	/	/	10	0,0	(8)	(0,0)	43
/	/	(48)	(0,1)	(91)	(0,2)	69	(0,1)	96	0,2	73	0,2	44
/	/	/	/	/	/	164	0,3	320	0,6	180	0,4	45
/	/	/	(0,3)	/	/	(108)	(0,2)	109	0,2	109	0,2	46
15 863	38,9	18 084	41,6	20 977	44,3	20 696	43,0	26 020	48,0	21 260	44,3	47
9 014	22,1	9 320	21,4	9 877	20,9	10 043	20,9	10 601	19,6	9 901	20,6	48
23,31		25,55		28,67		29,35		34,24		29,08		49

Entgelt für die geleistete Arbeitszeit (Bruttolohn/Bruttogehalt abzüglich Sonderzahlungen, vermögenswirksame Leistungen, Vergütung geleistet werden.- 4) Naturalleistungen, Wohnungsfürsorge, Belegschaftseinrichtungen, Firmenwagen, Aktienoptionsprogramme.- leistungen zu sichern.- 6) Sozialleistungen der Arbeitgeber direkt an ihre Arbeitnehmer, d. h. ohne Zwischenschaltung eines Ver- kosten insgesamt abzüglich Entgelt für die geleistete Arbeitszeit.- 9) Gesetzliche Arbeitgeberbeiträge zur Sozialversicherung, Ver- und Gesundheitsvorsorge.

Arbeitskosten je Vollzeiteinheit 2004 nach Kostenarten,

Früheres Bundes

27 Metallerzeugung

Lfd.Nr.	Schlüssel 1)	Kostenart	10 und mehr	
			EUR	%
1		Arbeitskosten insgesamt	53 377	100,0
2	D	Arbeitskosten abzüglich erstattete Lohn- und Gehaltszahlungen	53 348	99,9
3	D.5	dem Arbeitgeber erstattete Lohn- und Gehaltszahlungen	/	/
4	D.1	Arbeitnehmerentgelt	52 983	99,3
5	D.11	Bruttolöhne und -gehälter	40 175	75,3
6	D.111	Bruttolöhne und -gehälter (ohne Auszubildende)	39 801	74,6
7	D.11111	Entgelt für die geleistete Arbeitszeit 2)	29 493	55,3
8	D.11112	Sonderzahlungen insgesamt 3)	4 325	8,1
9		darunter fest vereinbarte Sonderzahlungen	3 715	7,0
10	D.1112	Leistungen zur Vermögensbildung der Arbeitnehmer	283	0,5
11	D.1113	Vergütung für nicht gearbeitete Tage	5 444	10,2
12		Urlaubsvergütung	4 253	8,0
13		Vergütung gesetzlicher Feiertage	966	1,8
14		Vergütung sonstiger betrieblicher oder tariflicher arbeitsfreier Tage	225	0,4
15	D.1114	Sachleistungen 4)	256	0,5
16	D.11143	darunter steuerlicher Wert der privaten Nutzung von Firmen-/ Dienstwagen	105	0,2
17	D.112	Bruttolöhne und -gehälter der Auszubildenden	374	0,7
18	D.12	Sozialbeiträge der Arbeitgeber	12 808	24,0
19	D.121	tatsächliche Sozialbeiträge der Arbeitgeber (ohne Auszubildende) 5)	10 599	19,9
20	D.1211	gesetzliche Arbeitgeberbeiträge zur Sozialversicherung	8 652	16,2
21		Rentenversicherungsbeiträge	3 677	6,9
22		darunter Aufstockungsbeiträge zur Rentenversicherung im Rahmen der Altersteilzeit	52	0,1
23		Arbeitslosenversicherungsbeiträge	1 196	2,2
24		Kranken- und Pflegeversicherungsbeiträge	2 684	5,0
25		Beiträge zur Berufsgenossenschaft	976	1,8
26		Umlage für das Insolvenzgeld	104	0,2
27		sonstige gesetzliche Aufwendungen	(16)	(0,0)
28	D.1212	Aufwendungen für die betriebliche Altersversorgung einschl. Entgeltumwandlung	1 946	3,6
29		Aufwendungen für betriebliche Ruhegeldzusagen	1 593	3,0
30		Zuwendungen an Pensionskassen	(107)	(0,2)
31		Zuwendungen an Unterstützungskassen	(77)	(0,1)
32		Beiträge zur Direktversicherung	91	0,2
33		Beiträge an Pensionsfonds	/	/
34		sonstige Aufwendungen für die Alterssicherung	(62)	(0,1)
35	D.122	unterstellte Sozialbeiträge der Arbeitgeber (ohne Auszubildende) 6)	2 115	4,0
36	D.1221	Lohn- und Gehaltsfortzahlung	1 386	2,6
37		Lohn- und Gehaltsfortzahlung im Krankheitsfall	1 380	2,6
38		Arbeitgeberzuschüsse zum Mutterschaftsgeld	6	0,0
39	D.1222	unterstellte Sozialbeiträge zur Alters- und Gesundheitsvorsorge	-	-
40	D.1223	Zahlungen an aus dem Unternehmen ausscheidende Arbeitnehmer	692	1,3
41		Entlassungsentschädigungen	(509)	(1,0)
42		Aufstockungsbeiträge zu Lohn und Gehalt im Rahmen der Altersteilzeit	182	0,3
43	D.1224	sonstige freiwillige Sozialleistungen der Arbeitgeber	38	0,1
44	D.123	Sozialbeiträge der Arbeitgeber für Auszubildende	94	0,2
45	D.2	Kosten für die berufliche Aus- und Weiterbildung	273	0,5
46	D.3	sonstige Aufwendungen 7)	121	0,2
47		Nachrichtlich:		
48		Personalnebenkosten insgesamt 8)	23 884	44,7
49		darunter gesetzliche Personalnebenkosten 9)	11 004	20,6
		Arbeitskosten insgesamt je geleistete Stunde der Voll- und Teilzeitbeschäftigten	33,92	

1) Harmonisierter Schlüssel der statistischen Ämter der Europäischen Union nach Verordnung (EG) 1737/2005.- 2) Laufend gezahltes für nicht gearbeitete Tage, Sachleistungen).- 3) Zahlungen, die im Allgemeinen nicht laufend mit jeder Lohn- und Gehaltszahlung 5) Zahlungen der Arbeitgeber an Versicherungsträger oder Bildung von Rückstellungen, um ihren Arbeitnehmern Anspruch auf Sozialversicherungsträgers und ohne Rückstellungen zu bilden.- 7) Anwerbungskosten, vom Arbeitgeber gestellte Berufskleidung.- 8) Arbeitsvergütung gesetzlicher Feiertage, garantierte Lohn- und Gehaltsfortzahlung im Krankheitsfall, unterstellte Sozialbeiträge zur Alters-

Wirtschaftszweigen und Unternehmensgrößenklassen
 gebiet und Berlin
 und -bearbeitung

Arbeitskosten je Vollzeiteinheit in Unternehmen mit ... Arbeitnehmern												Lfd. Nr.
davon mit ... bis ... Arbeitnehmern										50 und mehr		
10 - 49		50 - 249		250 - 499		500 - 999		1000 und mehr				
EUR	%	EUR	%	EUR	%	EUR	%	EUR	%	EUR	%	
39 450	100,0	47 782	100,0	51 259	100,0	53 263	100,0	57 600	100,0	54 124	100,0	1
39 382	99,8	47 734	99,9	51 232	99,9	53 240	100,0	57 581	100,0	54 098	100,0	2
/	/	/	/	/	/	/	/	19	0,0	/	/	3
39 322	99,7	47 536	99,5	50 948	99,4	52 892	99,3	57 093	99,1	53 716	99,2	4
31 009	78,6	36 946	77,3	39 438	76,9	40 273	75,6	42 553	73,9	40 667	75,1	5
30 686	77,8	36 655	76,7	39 112	76,3	39 857	74,8	42 137	73,2	40 291	74,4	6
23 919	60,6	27 886	58,4	29 617	57,8	29 585	55,5	30 630	53,2	29 792	55,0	7
(2 280)	(5,8)	3 455	7,2	3 853	7,5	4 435	8,3	4 982	8,6	4 435	8,2	8
/	(4,8)	2 948	6,2	(3 224)	(6,3)	3 701	6,9	4 340	7,5	3 812	7,0	9
(213)	(0,5)	254	0,5	273	0,5	283	0,5	304	0,5	287	0,5	10
4 021	10,2	4 767	10,0	5 176	10,1	5 339	10,0	5 952	10,3	5 520	10,2	11
3 130	7,9	3 744	7,8	4 054	7,9	4 137	7,8	4 648	8,1	4 313	8,0	12
763	1,9	901	1,9	992	1,9	995	1,9	998	1,7	977	1,8	13
/	/	/	/	/	/	206	(0,4)	306	0,5	230	0,4	14
/	/	(294)	(0,6)	/	/	/	/	270	0,5	257	0,5	15
/	/	(201)	(0,4)	/	/	/	/	53	0,1	(101)	(0,2)	16
/	/	(291)	(0,6)	/	/	/	/	416	0,7	377	0,7	17
8 313	21,1	10 590	22,2	11 511	22,5	12 620	23,7	14 540	25,2	13 049	24,1	18
7 328	18,6	8 989	18,8	9 424	18,4	10 215	19,2	11 980	20,8	10 774	19,9	19
6 824	17,3	8 062	16,9	8 483	16,5	8 713	16,4	9 103	15,8	8 751	16,2	20
2 897	7,3	3 432	7,2	3 551	6,9	3 752	7,0	3 872	6,7	3 719	6,9	21
/	/	/	/	/	/	(60)	(0,1)	69	0,1	54	0,1	22
944	2,4	1 122	2,3	1 165	2,3	1 228	2,3	1 252	2,2	1 209	2,2	23
2 267	5,7	2 508	5,2	2 605	5,1	2 693	5,1	2 815	4,9	2 706	5,0	24
(630)	(1,6)	(888)	(1,9)	(1 050)	(2,0)	(918)	(1,7)	1 038	1,8	995	1,8	25
78	0,2	92	0,2	101	0,2	98	0,2	113	0,2	105	0,2	26
/	/	/	/	/	/	/	/	15	0,0	(16)	(0,0)	27
/	/	/	/	/	(1,8)	(1 502)	(2,8)	2 876	5,0	2 024	3,7	28
/	/	/	/	/	/	/	/	2 504	4,3	1 668	3,1	29
/	/	/	/	/	/	/	/	121	0,2	105	0,2	30
/	/	/	/	/	/	(43)	(0,1)	94	0,2	(79)	(0,1)	31
/	/	(144)	(0,3)	/	/	(106)	(0,2)	64	0,1	90	0,2	32
-	-	/	/	/	/	(8)	(0,0)	21	0,0	/	/	33
/	/	/	/	/	/	/	/	73	0,1	(64)	(0,1)	34
/	(2,3)	1 528	3,2	(2 004)	(3,9)	(2 300)	4,3	2 456	4,3	2 180	4,0	35
/	(2,0)	1 187	2,5	1 291	2,5	1 349	2,5	1 558	2,7	1 417	2,6	36
/	(2,0)	1 180	2,5	1 286	2,5	1 340	2,5	1 552	2,7	1 411	2,6	37
(0)	/	/	/	/	/	/	(0,0)	6	0,0	7	0,0	38
-	-	-	-	-	-	-	-	-	-	-	-	39
/	/	/	/	/	/	/	/	853	1,5	724	1,3	40
/	/	/	/	/	/	/	/	611	1,1	(532)	(1,0)	41
/	/	/	/	/	/	(256)	(0,5)	242	0,4	192	0,4	42
/	/	/	/	/	/	(71)	(0,1)	45	0,1	39	0,1	43
/	/	(74)	(0,2)	/	/	/	/	104	0,2	95	0,2	44
/	/	/	/	/	/	(211)	(0,4)	401	0,7	285	0,5	45
/	/	/	/	/	/	(160)	(0,3)	106	0,2	123	0,2	46
15 531	39,4	19 897	41,6	21 642	42,2	23 678	44,5	26 971	46,8	24 332	45,0	47
8 389	21,3	10 149	21,2	10 765	21,0	11 057	20,8	11 659	20,2	11 144	20,6	48
23,72	/	29,19	/	32,54	/	33,92	/	37,39	/	34,50	/	49

Entgelt für die geleistete Arbeitszeit (Bruttolohn/Bruttogehalt abzüglich Sonderzahlungen, vermögenswirksame Leistungen, Vergütung geleistet werden.- 4) Naturalleistungen, Wohnungsfürsorge, Belegschaftseinrichtungen, Firmenwagen, Aktienoptionsprogramme.- leistungen zu sichern.- 6) Sozialleistungen der Arbeitgeber direkt an ihre Arbeitnehmer, d. h. ohne Zwischenschaltung eines Ver- kosten insgesamt abzüglich Entgelt für die geleistete Arbeitszeit.- 9) Gesetzliche Arbeitgeberbeiträge zur Sozialversicherung, Ver- und Gesundheitsvorsorge.

Arbeitskosten je Vollzeiteinheit 2004 nach Kostenarten,

Früheres Bundes

28 Herstellung von

Lfd.Nr.	Schlüssel 1)	Kostenart	10 und mehr	
			EUR	%
1		Arbeitskosten insgesamt	44 894	100,0
2	D	Arbeitskosten abzüglich erstattete Lohn- und Gehaltszahlungen	44 818	99,8
3	D.5	dem Arbeitgeber erstattete Lohn- und Gehaltszahlungen	/	/
4	D.1	Arbeitnehmerentgelt	44 692	99,5
5	D.11	Bruttolöhne und -gehälter	35 178	78,4
6	D.111	Bruttolöhne und -gehälter (ohne Auszubildende)	34 764	77,4
7	D.11111	Entgelt für die geleistete Arbeitszeit 2)	26 618	59,3
8	D.11112	Sonderzahlungen insgesamt 3)	3 079	6,9
9		darunter fest vereinbarte Sonderzahlungen	2 438	5,4
10	D.1112	Leistungen zur Vermögensbildung der Arbeitnehmer	242	0,5
11	D.1113	Vergütung für nicht gearbeitete Tage	4 502	10,0
12		Urlaubsvergütung	3 497	7,8
13		Vergütung gesetzlicher Feiertage	866	1,9
14		Vergütung sonstiger betrieblicher oder tariflicher arbeitsfreier Tage	(140)	(0,3)
15	D.1114	Sachleistungen 4)	(322)	(0,7)
16	D.11143	darunter steuerlicher Wert der privaten Nutzung von Firmen-/ Dienstwagen	(200)	0,4
17	D.112	Bruttolöhne und -gehälter der Auszubildenden	414	0,9
18	D.12	Sozialbeiträge der Arbeitgeber	9 513	21,2
19	D.121	tatsächliche Sozialbeiträge der Arbeitgeber (ohne Auszubildende) 5)	8 067	18,0
20	D.1211	gesetzliche Arbeitgeberbeiträge zur Sozialversicherung	7 358	16,4
21		Rentenversicherungsbeiträge	3 230	7,2
22		darunter Aufstockungsbeiträge zur Rentenversicherung im Rahmen der Altersteilzeit	(28)	(0,1)
23		Arbeitslosenversicherungsbeiträge	1 052	2,3
24		Kranken- und Pflegeversicherungsbeiträge	2 405	5,4
25		Beiträge zur Berufsgenossenschaft	570	1,3
26		Umlage für das Insolvenzgeld	86	0,2
27		sonstige gesetzliche Aufwendungen	(15)	(0,0)
28	D.1212	Aufwendungen für die betriebliche Altersversorgung einschl. Entgeltumwandlung	(709)	(1,6)
29		Aufwendungen für betriebliche Ruhegeldzusagen	(425)	(0,9)
30		Zuwendungen an Pensionskassen	(78)	(0,2)
31		Zuwendungen an Unterstützungskassen	/	/
32		Beiträge zur Direktversicherung	141	0,3
33		Beiträge an Pensionsfonds	/	/
34		sonstige Aufwendungen für die Alterssicherung	/	/
35	D.122	unterstellte Sozialbeiträge der Arbeitgeber (ohne Auszubildende) 6)	1 345	3,0
36	D.1221	Lohn- und Gehaltsfortzahlung	993	2,2
37		Lohn- und Gehaltsfortzahlung im Krankheitsfall	983	2,2
38		Arbeitgeberzuschüsse zum Mutterschaftsgeld	(10)	(0,0)
39	D.1222	unterstellte Sozialbeiträge zur Alters- und Gesundheitsvorsorge	-	-
40	D.1223	Zahlungen an aus dem Unternehmen ausscheidende Arbeitnehmer	(335)	(0,7)
41		Entlassungsschädigungen	(268)	(0,6)
42		Aufstockungsbeiträge zu Lohn und Gehalt im Rahmen der Altersteilzeit	(67)	(0,1)
43	D.1224	sonstige freiwillige Sozialleistungen der Arbeitgeber	/	/
44	D.123	Sozialbeiträge der Arbeitgeber für Auszubildende	102	0,2
45	D.2	Kosten für die berufliche Aus- und Weiterbildung	118	0,3
46	D.3	sonstige Aufwendungen 7)	(85)	(0,2)
47		Nachrichtlich:		
48		Personalnebenkosten insgesamt 8)	18 276	40,7
49		darunter gesetzliche Personalnebenkosten 9)	9 217	20,5
		Arbeitskosten insgesamt je geleistete Stunde der Voll- und Teilzeitbeschäftigten	27,20	

1) Harmonisierter Schlüssel der statistischen Ämter der Europäischen Union nach Verordnung (EG) 1737/2005.- 2) Laufend gezahltes für nicht gearbeitete Tage, Sachleistungen).- 3) Zahlungen, die im Allgemeinen nicht laufend mit jeder Lohn- und Gehaltszahlung 5) Zahlungen der Arbeitgeber an Versicherungsträger oder Bildung von Rückstellungen, um ihren Arbeitnehmern Anspruch auf Sozialversicherungsträgers und ohne Rückstellungen zu bilden.- 7) Anwerbungskosten, vom Arbeitgeber gestellte Berufskleidung.- 8) Arbeitsvergütung gesetzlicher Feiertage, garantierte Lohn- und Gehaltsfortzahlung im Krankheitsfall, unterstellte Sozialbeiträge zur Alters-

Wirtschaftszweigen und Unternehmensgrößenklassen

gebiet und Berlin

Metallerzeugnissen

Arbeitskosten je Vollzeiteinheit in Unternehmen mit ... Arbeitnehmern												Lfd. Nr.
davon mit ... bis ... Arbeitnehmern										50 und mehr		
10 - 49		50 - 249		250 - 499		500 - 999		1000 und mehr				
EUR	%	EUR	%	EUR	%	EUR	%	EUR	%	EUR	%	
39 856	100,0	43 915	100,0	49 581	100,0	48 475	100,0	50 778	100,0	46 750	100,0	1
39 725	99,7	43 824	99,8	49 553	99,9	48 464	100,0	50 758	100,0	46 693	99,9	2
/	/	/	/	/	/	/	/	20	0,0	/	/	3
39 746	99,7	43 734	99,6	49 330	99,5	48 235	99,5	50 381	99,2	46 513	99,5	4
31 571	79,2	34 447	78,4	38 666	78,0	37 637	77,6	39 409	77,6	36 506	78,1	5
31 054	77,9	34 092	77,6	38 323	77,3	37 211	76,8	38 963	76,7	36 130	77,3	6
24 475	61,4	26 136	59,5	29 036	58,6	27 806	57,4	29 081	57,3	27 407	58,6	7
(2 092)	(5,2)	(2 951)	6,7	3 690	7,4	3 879	8,0	4 336	8,5	3 443	7,4	8
/	(4,4)	2 238	5,1	(2 880)	5,8	3 065	6,3	3 581	7,1	2 690	5,8	9
210	(0,5)	244	0,6	258	0,5	262	0,5	272	0,5	254	0,5	10
3 940	9,9	4 441	10,1	4 997	10,1	4 988	10,3	4 964	9,8	4 709	10,1	11
3 111	7,8	3 462	7,9	3 874	7,8	3 802	7,8	3 764	7,4	3 639	7,8	12
773	1,9	857	2,0	952	1,9	940	1,9	938	1,8	900	1,9	13
/	/	/	/	/	/	/	/	262	0,5	(170)	(0,4)	14
/	/	/	(0,7)	/	/	/	/	311	0,6	(317)	(0,7)	15
/	/	(218)	(0,5)	(199)	/	/	/	176	0,3	198	0,4	16
/	/	(355)	(0,8)	(343)	(0,7)	(426)	(0,9)	445	0,9	376	0,8	17
8 175	20,5	9 287	21,1	10 664	21,5	10 598	21,9	10 973	21,6	10 006	21,4	18
7 070	17,7	7 881	17,9	8 932	18,0	8 857	18,3	9 215	18,1	8 434	18,0	19
6 718	16,9	7 195	16,4	7 917	16,0	8 020	16,5	8 097	15,9	7 594	16,2	20
2 885	7,2	3 145	7,2	3 535	7,1	3 542	7,3	3 653	7,2	3 357	7,2	21
/	/	/	/	/	/	/	/	71	0,1	(38)	(0,1)	22
942	2,4	1 021	2,3	1 153	2,3	1 162	2,4	1 187	2,3	1 093	2,3	23
2 215	5,6	2 351	5,4	2 566	5,2	2 628	5,4	2 627	5,2	2 475	5,3	24
(594)	(1,5)	577	1,3	(550)	(1,1)	(571)	(1,2)	518	1,0	562	1,2	25
77	0,2	83	0,2	94	0,2	91	0,2	97	0,2	89	0,2	26
/	/	/	/	/	/	/	/	15	0,0	(19)	(0,0)	27
/	/	/	(1,6)	/	/	(837)	(1,7)	1 117	2,2	(840)	(1,8)	28
/	/	/	/	/	/	/	/	801	1,6	(552)	(1,2)	29
/	/	/	/	/	/	/	/	87	0,2	(84)	(0,2)	30
/	/	/	/	/	/	/	/	31	0,1	/	/	31
(167)	(0,4)	(129)	(0,3)	/	/	(112)	(0,2)	149	0,3	(131)	(0,3)	32
/	/	/	/	/	/	(0)	(0,0)	3	0,0	/	/	33
/	/	/	/	/	/	(21)	/	45	0,1	/	/	34
(979)	(2,5)	(1 319)	3,0	(1 648)	3,3	1 636	3,4	1 646	3,2	1 480	3,2	35
(840)	(2,1)	952	2,2	1 143	2,3	1 201	2,5	1 113	2,2	1 049	2,2	36
(834)	(2,1)	944	2,1	1 129	2,3	1 191	2,5	1 095	2,2	1 038	2,2	37
/	/	/	/	(14)	(0,0)	/	/	18	0,0	(11)	(0,0)	38
/	/	/	/	/	/	/	/	/	/	/	/	39
/	/	/	/	/	/	/	/	496	1,0	(410)	(0,9)	40
/	/	/	/	/	/	/	/	330	0,6	/	/	41
/	/	/	/	/	/	/	/	166	0,3	(90)	(0,2)	42
/	/	/	/	/	/	/	/	37	0,1	/	/	43
/	/	(86)	(0,2)	(84)	(0,2)	(106)	(0,2)	112	0,2	93	0,2	44
/	/	/	/	(168)	(0,3)	/	/	259	0,5	144	0,3	45
/	/	/	(0,2)	/	/	/	/	137	0,3	(93)	(0,2)	46
15 381	38,6	17 779	40,5	20 545	41,4	20 669	42,6	21 697	42,7	19 342	41,4	47
8 331	20,9	9 005	20,5	10 012	20,2	10 162	21,0	10 148	20,0	9 544	20,4	48
23,24		26,28		30,80		30,78		32,68		28,73		49

Entgelt für die geleistete Arbeitszeit (Bruttolohn/Bruttogehalt abzüglich Sonderzahlungen, vermögenswirksame Leistungen, Vergütung geleistet werden.- 4) Naturalleistungen, Wohnungsfürsorge, Belegschaftseinrichtungen, Firmenwagen, Aktienoptionsprogramme.- leistungen zu sichern.- 6) Sozialleistungen der Arbeitgeber direkt an ihre Arbeitnehmer, d. h. ohne Zwischenschaltung eines Ver- kosten insgesamt abzüglich Entgelt für die geleistete Arbeitszeit.- 9) Gesetzliche Arbeitgeberbeiträge zur Sozialversicherung, Ver- und Gesundheitsvorsorge.

Lfd.Nr.	Schlüssel 1)	Kostenart	10 und mehr	
			EUR	%
1		Arbeitskosten insgesamt	55 001	100,0
2	D	Arbeitskosten abzüglich erstattete Lohn- und Gehaltszahlungen	54 964	99,9
3	D.5	dem Arbeitgeber erstattete Lohn- und Gehaltszahlungen	(37)	(0,1)
4	D.1	Arbeitnehmerentgelt	54 684	99,4
5	D.11	Bruttolöhne und -gehälter	42 640	77,5
6	D.111	Bruttolöhne und -gehälter (ohne Auszubildende)	42 104	76,6
7	D.11111	Entgelt für die geleistete Arbeitszeit 2)	31 693	57,6
8	D.11112	Sonderzahlungen insgesamt 3)	4 300	7,8
9		darunter fest vereinbarte Sonderzahlungen	3 279	6,0
10	D.1112	Leistungen zur Vermögensbildung der Arbeitnehmer	264	0,5
11	D.1113	Vergütung für nicht gearbeitete Tage	5 510	10,0
12		Urlaubsvergütung	4 279	7,8
13		Vergütung gesetzlicher Feiertage	1 058	1,9
14		Vergütung sonstiger betrieblicher oder tariflicher arbeitsfreier Tage	174	0,3
15	D.1114	Sachleistungen 4)	337	0,6
16	D.11143	darunter steuerlicher Wert der privaten Nutzung von Firmen-/ Dienstwagen	200	0,4
17	D.112	Bruttolöhne und -gehälter der Auszubildenden	536	1,0
18	D.12	Sozialbeiträge der Arbeitgeber	12 044	21,9
19	D.121	tatsächliche Sozialbeiträge der Arbeitgeber (ohne Auszubildende) 5)	10 191	18,5
20	D.1211	gesetzliche Arbeitgeberbeiträge zur Sozialversicherung	8 516	15,5
21		Rentenversicherungsbeiträge	3 888	7,1
22		darunter Aufstockungsbeiträge zur Rentenversicherung im Rahmen der Altersteilzeit	70	0,1
23		Arbeitslosenversicherungsbeiträge	1 273	2,3
24		Kranken- und Pflegeversicherungsbeiträge	2 740	5,0
25		Beiträge zur Berufsgenossenschaft	490	0,9
26		Umlage für das Insolvenzgeld	105	0,2
27		sonstige gesetzliche Aufwendungen	(20)	(0,0)
28	D.1212	Aufwendungen für die betriebliche Altersversorgung einschl. Entgeltumwandlung	1 675	3,0
29		Aufwendungen für betriebliche Ruhegeldzusagen	1 246	2,3
30		Zuwendungen an Pensionskassen	(91)	(0,2)
31		Zuwendungen an Unterstützungskassen	(49)	(0,1)
32		Beiträge zur Direktversicherung	172	0,3
33		Beiträge an Pensionsfonds	/	/
34		sonstige Aufwendungen für die Alterssicherung	(98)	(0,2)
35	D.122	unterstellte Sozialbeiträge der Arbeitgeber (ohne Auszubildende) 6)	1 722	3,1
36	D.1221	Lohn- und Gehaltsfortzahlung	1 164	2,1
37		Lohn- und Gehaltsfortzahlung im Krankheitsfall	1 151	2,1
38		Arbeitgeberzuschüsse zum Mutterschaftsgeld	13	0,0
39	D.1222	unterstellte Sozialbeiträge zur Alters- und Gesundheitsvorsorge	-	-
40	D.1223	Zahlungen an aus dem Unternehmen ausscheidende Arbeitnehmer	537	1,0
41		Entlassungsschädigungen	(366)	(0,7)
42		Aufstockungsbeiträge zu Lohn und Gehalt im Rahmen der Altersteilzeit	171	0,3
43	D.1224	sonstige freiwillige Sozialleistungen der Arbeitgeber	(21)	(0,0)
44	D.123	Sozialbeiträge der Arbeitgeber für Auszubildende	131	0,2
45	D.2	Kosten für die berufliche Aus- und Weiterbildung	226	0,4
46	D.3	sonstige Aufwendungen 7)	90	0,2
47		Nachrichtlich:		
47		Personalnebenkosten insgesamt 8)	23 308	42,4
48		darunter gesetzliche Personalnebenkosten 9)	10 737	19,5
49		Arbeitskosten insgesamt je geleistete Stunde der Voll- und Teilzeitbeschäftigten	34,16	

1) Harmonisierter Schlüssel der statistischen Ämter der Europäischen Union nach Verordnung (EG) 1737/2005.- 2) Laufend gezahltes für nicht gearbeitete Tage, Sachleistungen).- 3) Zahlungen, die im Allgemeinen nicht laufend mit jeder Lohn- und Gehaltszahlung 5) Zahlungen der Arbeitgeber an Versicherungsträger oder Bildung von Rückstellungen, um ihren Arbeitnehmern Anspruch auf Sozialversicherungsträgers und ohne Rückstellungen zu bilden.- 7) Anwerbungskosten, vom Arbeitgeber gestellte Berufskleidung.- 8) Arbeitsvergütung gesetzlicher Feiertage, garantierte Lohn- und Gehaltsfortzahlung im Krankheitsfall, unterstellte Sozialbeiträge zur Alters-

Wirtschaftszweigen und Unternehmensgrößenklassen

gebiet und Berlin

nenbau

Arbeitskosten je Vollzeiteinheit in Unternehmen mit ... Arbeitnehmern												Lfd. Nr.
davon mit ... bis ... Arbeitnehmern										50 und mehr		
10 - 49		50 - 249		250 - 499		500 - 999		1000 und mehr				
EUR	%	EUR	%	EUR	%	EUR	%	EUR	%	EUR	%	
44 641	100,0	50 874	100,0	57 862	100,0	56 405	100,0	60 935	100,0	56 501	100,0	1
44 507	99,7	50 847	99,9	57 843	100,0	56 363	99,9	60 921	100,0	56 478	100,0	2
/	/	/	/	/	/	/	/	14	0,0	(23)	(0,0)	3
44 498	99,7	50 650	99,6	57 488	99,4	56 022	99,3	60 517	99,3	56 159	99,4	4
35 645	79,8	40 162	78,9	45 209	78,1	43 616	77,3	46 103	75,7	43 653	77,3	5
35 133	78,7	39 639	77,9	44 622	77,1	43 045	76,3	45 580	74,8	43 113	76,3	6
27 233	61,0	30 486	59,9	33 595	58,1	32 026	56,8	33 565	55,1	32 339	57,2	7
(2 848)	(6,4)	3 320	6,5	4 573	7,9	(4 889)	(8,7)	5 399	8,9	4 510	8,0	8
(2 199)	(4,9)	2 731	5,4	(3 238)	(5,6)	3 742	6,6	4 031	6,6	3 436	6,1	9
240	0,5	252	0,5	272	0,5	272	0,5	278	0,5	268	0,5	10
4 428	9,9	5 276	10,4	5 855	10,1	5 593	9,9	5 960	9,8	5 667	10,0	11
3 478	7,8	4 132	8,1	4 541	7,8	4 390	7,8	4 569	7,5	4 395	7,8	12
867	1,9	1 002	2,0	1 129	2,0	1 051	1,9	1 153	1,9	1 085	1,9	13
/	/	/	/	/	/	/	/	239	0,4	187	0,3	14
/	(0,9)	(305)	(0,6)	(327)	(0,6)	(265)	(0,5)	377	0,6	330	0,6	15
/	/	(226)	(0,4)	(195)	(0,3)	/	/	156	0,3	184	0,3	16
/	/	(523)	(1,0)	(588)	(1,0)	(571)	(1,0)	523	0,9	539	1,0	17
8 853	19,8	10 489	20,6	12 278	21,2	12 406	22,0	14 414	23,7	12 506	22,1	18
7 711	17,3	8 888	17,5	10 231	17,7	10 422	18,5	12 191	20,0	10 550	18,7	19
7 150	16,0	8 106	15,9	8 941	15,5	8 716	15,5	9 154	15,0	8 713	15,4	20
3 181	7,1	3 655	7,2	4 114	7,1	3 979	7,1	4 239	7,0	3 990	7,1	21
/	/	(32)	(0,1)	(63)	(0,1)	/	/	129	0,2	79	0,1	22
1 038	2,3	1 201	2,4	1 341	2,3	1 305	2,3	1 386	2,3	1 307	2,3	23
2 380	5,3	2 637	5,2	2 840	4,9	2 791	4,9	2 911	4,8	2 792	4,9	24
455	1,0	496	1,0	511	0,9	523	0,9	477	0,8	495	0,9	25
87	0,2	98	0,2	113	0,2	101	0,2	115	0,2	107	0,2	26
/	/	/	/	/	/	/	/	25	0,0	(21)	(0,0)	27
(560)	(1,3)	(782)	(1,5)	(1 289)	(2,2)	/	/	3 038	5,0	1 837	3,3	28
/	/	/	/	/	/	/	/	2 583	4,2	1 401	2,5	29
/	/	/	/	/	/	/	/	74	0,1	(93)	(0,2)	30
/	/	/	/	/	/	/	/	59	0,1	(54)	(0,1)	31
/	/	(184)	(0,4)	(173)	(0,3)	/	/	138	0,2	164	0,3	32
/	/	/	/	/	/	/	/	31	0,1	/	/	33
/	/	/	/	/	/	/	/	152	0,2	(106)	(0,2)	34
1 017	2,3	1 473	2,9	(1 902)	(3,3)	1 844	3,3	2 094	3,4	1 824	3,2	35
(873)	2,0	1 071	2,1	1 203	2,1	1 169	2,1	1 340	2,2	1 206	2,1	36
(867)	1,9	1 061	2,1	1 187	2,1	1 157	2,1	1 322	2,2	1 192	2,1	37
/	/	/	/	/	/	/	/	18	0,0	14	0,0	38
/	/	/	/	/	/	/	/	-	-	-	-	39
/	/	/	/	/	/	(658)	(1,2)	727	1,2	596	1,1	40
/	/	/	/	/	/	/	/	427	0,7	(403)	(0,7)	41
/	/	/	/	/	/	/	/	299	0,5	194	0,3	42
/	/	/	/	/	/	/	/	28	0,0	(22)	(0,0)	43
/	/	(127)	(0,2)	(146)	(0,3)	(139)	(0,2)	128	0,2	132	0,2	44
/	/	(133)	(0,3)	/	/	/	/	338	0,6	250	0,4	45
/	/	(91)	(0,2)	/	/	/	/	81	0,1	92	0,2	46
17 407	39,0	20 388	40,1	24 267	41,9	24 378	43,2	27 370	44,9	24 162	42,8	47
8 891	19,9	10 179	20,0	11 274	19,5	10 936	19,4	11 646	19,1	11 005	19,5	48
26,34		30,83		35,67		35,09		39,62		35,36		49

Entgelt für die geleistete Arbeitszeit (Bruttolohn/Bruttogehalt abzüglich Sonderzahlungen, vermögenswirksame Leistungen, Vergütung geleistet werden.- 4) Naturalleistungen, Wohnungsfürsorge, Belegschaftseinrichtungen, Firmenwagen, Aktienoptionsprogramme.- leistungen zu sichern.- 6) Sozialleistungen der Arbeitgeber direkt an ihre Arbeitnehmer, d. h. ohne Zwischenschaltung eines Ver- kosten insgesamt abzüglich Entgelt für die geleistete Arbeitszeit.- 9) Gesetzliche Arbeitgeberbeiträge zur Sozialversicherung, Ver- und Gesundheitsvorsorge.

Arbeitskosten je Vollzeiteinheit 2004 nach Kostenarten,

Früheres Bundes

30 Herstellung von Büromaschinen, Daten

Lfd.Nr.	Schlüssel 1)	Kostenart	10 und mehr	
			EUR	%
1		Arbeitskosten insgesamt	64 428	100,0
2	D	Arbeitskosten abzüglich erstattete Lohn- und Gehaltszahlungen	64 380	99,9
3	D.5	dem Arbeitgeber erstattete Lohn- und Gehaltszahlungen	/	/
4	D.1	Arbeitnehmerentgelt	64 059	99,4
5	D.11	Bruttolöhne und -gehälter	50 122	77,8
6	D.111	Bruttolöhne und -gehälter (ohne Auszubildende)	49 706	77,1
7	D.11111	Entgelt für die geleistete Arbeitszeit 2)	36 607	56,8
8	D.11112	Sonderzahlungen insgesamt 3)	5 925	9,2
9		darunter fest vereinbarte Sonderzahlungen	3 898	6,0
10	D.1112	Leistungen zur Vermögensbildung der Arbeitnehmer	171	0,3
11	D.1113	Vergütung für nicht gearbeitete Tage	6 238	9,7
12		Urlaubsvergütung	4 831	7,5
13		Vergütung gesetzlicher Feiertage	1 264	2,0
14		Vergütung sonstiger betrieblicher oder tariflicher arbeitsfreier Tage	142	0,2
15	D.1114	Sachleistungen 4)	765	1,2
16	D.11143	darunter steuerlicher Wert der privaten Nutzung von Firmen-/ Dienstwagen	647	1,0
17	D.112	Bruttolöhne und -gehälter der Auszubildenden	416	0,6
18	D.12	Sozialbeiträge der Arbeitgeber	13 937	21,6
19	D.121	tatsächliche Sozialbeiträge der Arbeitgeber (ohne Auszubildende) 5)	11 968	18,6
20	D.1211	gesetzliche Arbeitgeberbeiträge zur Sozialversicherung	8 909	13,8
21		Rentenversicherungsbeiträge	4 194	6,5
22		darunter Aufstockungsbeiträge zur Rentenversicherung im Rahmen der Altersteilzeit	97	0,2
23		Arbeitslosenversicherungsbeiträge	1 368	2,1
24		Kranken- und Pflegeversicherungsbeiträge	2 900	4,5
25		Beiträge zur Berufsgenossenschaft	289	0,4
26		Umlage für das Insolvenzgeld	125	0,2
27		sonstige gesetzliche Aufwendungen	33	0,1
28	D.1212	Aufwendungen für die betriebliche Altersversorgung einschl. Entgeltumwandlung	3 059	4,7
29		Aufwendungen für betriebliche Ruhegeldzusagen	2 589	4,0
30		Zuwendungen an Pensionskassen	90	0,1
31		Zuwendungen an Unterstützungskassen	/	/
32		Beiträge zur Direktversicherung	230	0,4
33		Beiträge an Pensionsfonds	30	0,0
34		sonstige Aufwendungen für die Alterssicherung	87	0,1
35	D.122	unterstellte Sozialbeiträge der Arbeitgeber (ohne Auszubildende) 6)	1 867	2,9
36	D.1221	Lohn- und Gehaltsfortzahlung	1 025	1,6
37		Lohn- und Gehaltsfortzahlung im Krankheitsfall	987	1,5
38		Arbeitgeberzuschüsse zum Mutterschaftsgeld	37	0,1
39	D.1222	unterstellte Sozialbeiträge zur Alters- und Gesundheitsvorsorge	-	-
40	D.1223	Zahlungen an aus dem Unternehmen ausscheidende Arbeitnehmer	801	1,2
41		Entlassungsentschädigungen	(544)	(0,8)
42		Aufstockungsbeiträge zu Lohn und Gehalt im Rahmen der Altersteilzeit	257	0,4
43	D.1224	sonstige freiwillige Sozialleistungen der Arbeitgeber	41	0,1
44	D.123	Sozialbeiträge der Arbeitgeber für Auszubildende	101	0,2
45	D.2	Kosten für die berufliche Aus- und Weiterbildung	321	0,5
46	D.3	sonstige Aufwendungen 7)	(49)	(0,1)
47		Nachrichtlich:		
48		Personalnebenkosten insgesamt 8)	27 822	43,2
49		darunter gesetzliche Personalnebenkosten 9)	11 198	17,4
		Arbeitskosten insgesamt je geleistete Stunde der Voll- und Teilzeitbeschäftigten	39,23	

1) Harmonisierter Schlüssel der statistischen Ämter der Europäischen Union nach Verordnung (EG) 1737/2005.- 2) Laufend gezahltes für nicht gearbeitete Tage, Sachleistungen).- 3) Zahlungen, die im Allgemeinen nicht laufend mit jeder Lohn- und Gehaltszahlung 5) Zahlungen der Arbeitgeber an Versicherungsträger oder Bildung von Rückstellungen, um ihren Arbeitnehmern Anspruch auf Sozialversicherungsträgers und ohne Rückstellungen zu bilden.- 7) Anwerbungskosten, vom Arbeitgeber gestellte Berufskleidung.- 8) Arbeitsgütung gesetzlicher Feiertage, garantierte Lohn- und Gehaltsfortzahlung im Krankheitsfall, unterstellte Sozialbeiträge zur Alters-

Wirtschaftszweigen und Unternehmensgrößenklassen
 gebiet und Berlin
 verarbeitungsgeräten und -einrichtungen

Arbeitskosten je Vollzeiteinheit in Unternehmen mit ... Arbeitnehmern												Lfd. Nr.
davon mit ... bis ... Arbeitnehmern										50 und mehr		
10 - 49		50 - 249		250 - 499		500 - 999		1000 und mehr				
EUR	%	EUR	%	EUR	%	EUR	%	EUR	%	EUR	%	
49 854	100,0	46 971	100,0	66 383	100,0	1
49 703	99,7	46 941	99,9	66 349	99,9	2
/	/	(31)	(0,1)	34	0,1	3
49 717	99,7	46 714	99,5	65 982	99,4	4
40 347	80,9	37 073	78,9	51 433	77,5	5
39 846	79,9	36 632	78,0	51 029	76,9	6
30 775	61,7	28 349	60,4	37 389	56,3	7
/	(5,6)	2 709	5,8	6 344	9,6	8
/	(2,9)	1 971	4,2	4 230	6,4	9
(181)	(0,4)	196	0,4	170	0,3	10
5 174	10,4	4 799	10,2	6 380	9,6	11
4 106	8,2	3 770	8,0	4 928	7,4	12
1 012	2,0	950	2,0	1 298	2,0	13
/	/	80	0,2	154	0,2	14
(915)	(1,8)	(580)	(1,2)	745	1,1	15
(734)	(1,5)	(458)	(1,0)	635	1,0	16
/	/	(441)	(0,9)	404	0,6	17
9 370	18,8	9 641	20,5	14 549	21,9	18
8 225	16,5	7 902	16,8	12 471	18,8	19
7 250	14,5	7 229	15,4	9 132	13,8	20
3 392	6,8	3 325	7,1	4 301	6,5	21
/	/	(15)	(0,0)	109	0,2	22
1 104	2,2	1 097	2,3	1 403	2,1	23
2 427	4,9	2 427	5,2	2 964	4,5	24
218	(0,4)	257	0,5	299	0,5	25
96	0,2	96	0,2	128	0,2	26
/	/	(27)	(0,1)	36	0,1	27
/	/	673	1,4	3 338	5,0	28
/	/	(333)	(0,7)	2 882	4,3	29
/	/	(52)	(0,1)	84	0,1	30
/	/	/	/	/	/	31
/	/	(200)	(0,4)	217	0,3	32
/	/	/	/	34	0,1	33
/	/	/	/	97	0,1	34
(1 032)	(2,1)	(1 624)	(3,5)	1 979	3,0	35
(817)	1,6	842	1,8	1 053	1,6	36
(795)	1,6	829	1,8	1 013	1,5	37
/	/	13	0,0	39	0,1	38
-	-	-	-	-	-	39
/	/	/	/	880	1,3	40
/	/	/	/	(591)	(0,9)	41
/	/	/	/	289	0,4	42
/	/	/	/	46	0,1	43
/	/	(114)	(0,2)	100	0,2	44
/	/	166	0,4	351	0,5	45
/	/	(91)	(0,2)	50	0,1	46
19 079	38,3	18 623	39,6	28 994	43,7	47
9 079	18,2	9 021	19,2	11 483	17,3	48
28,82		27,88		40,71		49

Entgelt für die geleistete Arbeitszeit (Bruttolohn/Bruttogehalt abzüglich Sonderzahlungen, vermögenswirksame Leistungen, Vergütung geleistet werden.- 4) Naturalleistungen, Wohnungsfürsorge, Belegschaftseinrichtungen, Firmenwagen, Aktienoptionsprogramme.- leistungen zu sichern.- 6) Sozialleistungen der Arbeitgeber direkt an ihre Arbeitnehmer, d. h. ohne Zwischenschaltung eines Ver- kosten insgesamt abzüglich Entgelt für die geleistete Arbeitszeit.- 9) Gesetzliche Arbeitgeberbeiträge zur Sozialversicherung, Ver- und Gesundheitsvorsorge.

Arbeitskosten je Vollzeiteinheit 2004 nach Kostenarten,

Früheres Bundes

31 Herstellung von Geräten der Elektrik

Lfd.Nr.	Schlüssel 1)	Kostenart	10 und mehr	
			EUR	%
1		Arbeitskosten insgesamt	59 443	100,0
2	D	Arbeitskosten abzüglich erstattete Lohn- und Gehaltszahlungen	59 417	100,0
3	D.5	dem Arbeitgeber erstattete Lohn- und Gehaltszahlungen	(26)	(0,0)
4	D.1	Arbeitnehmerentgelt	59 024	99,3
5	D.11	Bruttolöhne und -gehälter	44 490	74,8
6	D.111	Bruttolöhne und -gehälter (ohne Auszubildende)	44 083	74,2
7	D.11111	Entgelt für die geleistete Arbeitszeit 2)	32 777	55,1
8	D.11112	Sonderzahlungen insgesamt 3)	4 766	8,0
9		darunter fest vereinbarte Sonderzahlungen	3 101	5,2
10	D.1112	Leistungen zur Vermögensbildung der Arbeitnehmer	241	0,4
11	D.1113	Vergütung für nicht gearbeitete Tage	5 859	9,9
12		Urlaubsvergütung	4 407	7,4
13		Vergütung gesetzlicher Feiertage	1 095	1,8
14		Vergütung sonstiger betrieblicher oder tariflicher arbeitsfreier Tage	357	0,6
15	D.1114	Sachleistungen 4)	440	0,7
16	D.11143	darunter steuerlicher Wert der privaten Nutzung von Firmen-/ Dienstwagen	(199)	(0,3)
17	D.112	Bruttolöhne und -gehälter der Auszubildenden	407	0,7
18	D.12	Sozialbeiträge der Arbeitgeber	14 534	24,4
19	D.121	tatsächliche Sozialbeiträge der Arbeitgeber (ohne Auszubildende) 5)	12 271	20,6
20	D.1211	gesetzliche Arbeitgeberbeiträge zur Sozialversicherung	8 441	14,2
21		Rentenversicherungsbeiträge	3 913	6,6
22		darunter Aufstockungsbeiträge zur Rentenversicherung im Rahmen der Altersteilzeit	92	0,2
23		Arbeitslosenversicherungsbeiträge	1 304	2,2
24		Kranken- und Pflegeversicherungsbeiträge	2 729	4,6
25		Beiträge zur Berufsgenossenschaft	354	0,6
26		Umlage für das Insolvenzgeld	110	0,2
27		sonstige gesetzliche Aufwendungen	33	0,1
28	D.1212	Aufwendungen für die betriebliche Altersversorgung einschl. Entgeltumwandlung	3 829	6,4
29		Aufwendungen für betriebliche Ruhegeldzusagen	3 258	5,5
30		Zuwendungen an Pensionskassen	(73)	(0,1)
31		Zuwendungen an Unterstützungskassen	/	/
32		Beiträge zur Direktversicherung	133	0,2
33		Beiträge an Pensionsfonds	/	/
34		sonstige Aufwendungen für die Alterssicherung	304	0,5
35	D.122	unterstellte Sozialbeiträge der Arbeitgeber (ohne Auszubildende) 6)	2 164	3,6
36	D.1221	Lohn- und Gehaltsfortzahlung	1 216	2,0
37		Lohn- und Gehaltsfortzahlung im Krankheitsfall	1 193	2,0
38		Arbeitgeberzuschüsse zum Mutterschaftsgeld	24	0,0
39	D.1222	unterstellte Sozialbeiträge zur Alters- und Gesundheitsvorsorge	-	-
40	D.1223	Zahlungen an aus dem Unternehmen ausscheidende Arbeitnehmer	890	1,5
41		Entlassungsschädigungen	654	1,1
42		Aufstockungsbeiträge zu Lohn und Gehalt im Rahmen der Altersteilzeit	235	0,4
43	D.1224	sonstige freiwillige Sozialleistungen der Arbeitgeber	(58)	(0,1)
44	D.123	Sozialbeiträge der Arbeitgeber für Auszubildende	99	0,2
45	D.2	Kosten für die berufliche Aus- und Weiterbildung	346	0,6
46	D.3	sonstige Aufwendungen 7)	73	0,1
47		Nachrichtlich:		
48		Personalnebenkosten insgesamt 8)	26 665	44,9
49		darunter gesetzliche Personalnebenkosten 9)	10 753	18,1
		Arbeitskosten insgesamt je geleistete Stunde der Voll- und Teilzeitbeschäftigten	37,46	

1) Harmonisierter Schlüssel der statistischen Ämter der Europäischen Union nach Verordnung (EG) 1737/2005.- 2) Laufend gezahltes für nicht gearbeitete Tage, Sachleistungen).- 3) Zahlungen, die im Allgemeinen nicht laufend mit jeder Lohn- und Gehaltszahlung 5) Zahlungen der Arbeitgeber an Versicherungsträger oder Bildung von Rückstellungen, um ihren Arbeitnehmern Anspruch auf Sozialversicherungsträgers und ohne Rückstellungen zu bilden.- 7) Anwerbungskosten, vom Arbeitgeber gestellte Berufskleidung.- 8) Arbeitsvergütung gesetzlicher Feiertage, garantierte Lohn- und Gehaltsfortzahlung im Krankheitsfall, unterstellte Sozialbeiträge zur Alters-

Wirtschaftszweigen und Unternehmensgrößenklassen
 gebiet und Berlin
 zitätärerzeugung, -verteilung u.Ä.

Arbeitskosten je Vollzeiteinheit in Unternehmen mit ... Arbeitnehmern												Lfd. Nr.
davon mit ... bis ... Arbeitnehmern										50 und mehr		
10 - 49		50 - 249		250 - 499		500 - 999		1000 und mehr				
EUR	%	EUR	%	EUR	%	EUR	%	EUR	%	EUR	%	
41 585	100,0	44 733	100,0	48 875	100,0	52 443	100,0	71 921	100,0	60 901	100,0	1
41 485	99,8	44 701	99,9	48 866	100,0	52 423	100,0	71 904	100,0	60 881	100,0	2
/	/	/	/	/	/	/	/	18	0,0	(20)	(0,0)	3
41 484	99,8	44 521	99,5	48 624	99,5	52 118	99,4	71 313	99,2	60 456	99,3	4
32 999	79,4	35 294	78,9	37 913	77,6	40 154	76,6	52 325	72,8	45 429	74,6	5
32 615	78,4	34 899	78,0	37 515	76,8	39 744	75,8	51 908	72,2	45 020	73,9	6
25 427	61,1	26 822	60,0	28 771	58,9	29 518	56,3	37 880	52,7	33 378	54,8	7
(2 326)	(5,6)	2 978	6,7	3 252	6,7	4 196	8,0	6 314	8,8	4 965	8,2	8
(1 675)	(4,0)	2 308	5,2	(2 460)	(5,0)	3 251	6,2	3 740	5,2	3 217	5,3	9
213	0,5	231	0,5	247	0,5	273	0,5	241	0,3	244	0,4	10
4 229	10,2	4 538	10,1	4 958	10,1	5 258	10,0	6 965	9,7	5 992	9,8	11
3 339	8,0	3 545	7,9	3 800	7,8	3 990	7,6	5 140	7,1	4 494	7,4	12
809	1,9	868	1,9	956	2,0	974	1,9	1 286	1,8	1 118	1,8	13
/	/	/	/	/	/	/	/	538	0,7	379	0,6	14
/	/	(330)	(0,7)	/	/	/	/	508	0,7	441	0,7	15
/	/	(250)	(0,6)	/	/	/	/	135	0,2	(188)	(0,3)	16
(385)	/	(395)	(0,9)	(398)	(0,8)	410	0,8	417	0,6	409	0,7	17
(8 485)	20,4	9 228	20,6	10 711	21,9	11 964	22,8	18 988	26,4	15 027	24,7	18
7 091	17,1	7 868	17,6	8 708	17,8	9 672	18,4	16 190	22,5	12 693	20,8	19
6 530	15,7	7 122	15,9	7 602	15,6	7 990	15,2	9 541	13,3	8 597	14,1	20
2 935	7,1	3 225	7,2	3 449	7,1	3 752	7,2	4 472	6,2	3 992	6,6	21
/	/	/	/	/	/	(114)	(0,2)	142	0,2	99	0,2	22
964	2,3	1 061	2,4	1 134	2,3	1 198	2,3	1 513	2,1	1 332	2,2	23
2 211	5,3	2 367	5,3	2 536	5,2	2 581	4,9	3 026	4,2	2 771	4,5	24
(334)	(0,8)	359	0,8	(367)	(0,8)	346	0,7	353	0,5	355	0,6	25
81	0,2	90	0,2	97	0,2	104	0,2	126	0,2	112	0,2	26
/	/	/	/	/	/	/	/	51	0,1	35	0,1	27
/	/	(746)	(1,7)	/	/	(1 682)	(3,2)	6 649	9,2	4 096	6,7	28
/	/	/	/	/	/	(1 228)	(2,3)	5 913	8,2	3 516	5,8	29
/	/	(86)	(0,2)	/	/	/	/	48	0,1	(70)	(0,1)	30
/	/	/	/	/	/	/	/	18	0,0	/	/	31
/	/	(140)	(0,3)	/	/	(158)	(0,3)	93	0,1	124	0,2	32
/	/	/	/	/	/	/	/	26	0,0	/	/	33
/	/	/	/	/	/	/	/	552	0,8	326	0,5	34
/	/	1 265	2,8	(1 909)	(3,9)	(2 189)	(4,2)	2 696	3,7	2 234	3,7	35
744	1,8	910	2,0	1 138	2,3	1 220	2,3	1 424	2,0	1 255	2,1	36
738	1,8	895	2,0	1 119	2,3	1 196	2,3	1 393	1,9	1 230	2,0	37
/	/	/	/	/	/	(25)	(0,0)	31	0,0	25	0,0	38
/	/	/	/	/	/	/	/	/	/	/	/	39
/	/	/	/	/	/	/	/	1 181	1,6	918	1,5	40
/	/	/	/	/	/	/	/	825	1,1	664	1,1	41
/	/	/	/	/	/	(257)	(0,5)	357	0,5	254	0,4	42
/	/	/	/	/	/	/	/	91	0,1	(61)	(0,1)	43
(90)	/	(94)	(0,2)	(94)	(0,2)	103	0,2	102	0,1	100	0,2	44
/	/	(148)	(0,3)	/	/	(222)	(0,4)	535	0,7	369	0,6	45
/	/	(63)	(0,1)	/	/	(102)	(0,2)	73	0,1	76	0,1	46
16 159	38,9	17 910	40,0	20 104	41,1	22 924	43,7	34 041	47,3	27 523	45,2	47
8 083	19,4	8 900	19,9	9 696	19,8	10 184	19,4	12 251	17,0	10 971	18,0	48
24,59		27,12		30,78		34,49		46,04		38,58		49

Entgelt für die geleistete Arbeitszeit (Bruttolohn/Bruttogehalt abzüglich Sonderzahlungen, vermögenswirksame Leistungen, Vergütung geleistet werden.- 4) Naturalleistungen, Wohnungsfürsorge, Belegschaftseinrichtungen, Firmenwagen, Aktienoptionsprogramme.- leistungen zu sichern.- 6) Sozialleistungen der Arbeitgeber direkt an ihre Arbeitnehmer, d. h. ohne Zwischenschaltung eines Ver- kosten insgesamt abzüglich Entgelt für die geleistete Arbeitszeit.- 9) Gesetzliche Arbeitgeberbeiträge zur Sozialversicherung, Ver- und Gesundheitsvorsorge.

Arbeitskosten je Vollzeiteinheit 2004 nach Kostenarten,

Früheres Bundes

32 Rundfunk- und Nach

Lfd.Nr.	Schlüssel 1)	Kostenart	10 und mehr	
			EUR	%
1		Arbeitskosten insgesamt	62 654	100,0
2	D	Arbeitskosten abzüglich erstattete Lohn- und Gehaltszahlungen	62 629	100,0
3	D.5	dem Arbeitgeber erstattete Lohn- und Gehaltszahlungen	(25)	(0,0)
4	D.1	Arbeitnehmerentgelt	62 035	99,0
5	D.11	Bruttolöhne und -gehälter	46 770	74,6
6	D.111	Bruttolöhne und -gehälter (ohne Auszubildende)	46 431	74,1
7	D.11111	Entgelt für die geleistete Arbeitszeit 2)	34 109	54,4
8	D.11112	Sonderzahlungen insgesamt 3)	5 760	9,2
9		darunter fest vereinbarte Sonderzahlungen	3 651	5,8
10	D.1112	Leistungen zur Vermögensbildung der Arbeitnehmer	235	0,4
11	D.1113	Vergütung für nicht gearbeitete Tage	5 835	9,3
12		Urlaubsvergütung	4 484	7,2
13		Vergütung gesetzlicher Feiertage	1 119	1,8
14		Vergütung sonstiger betrieblicher oder tariflicher arbeitsfreier Tage	232	0,4
15	D.1114	Sachleistungen 4)	491	0,8
16	D.11143	darunter steuerlicher Wert der privaten Nutzung von Firmen-/ Dienstwagen	283	0,5
17	D.112	Bruttolöhne und -gehälter der Auszubildenden	338	0,5
18	D.12	Sozialbeiträge der Arbeitgeber	15 265	24,4
19	D.121	tatsächliche Sozialbeiträge der Arbeitgeber (ohne Auszubildende) 5)	12 311	19,6
20	D.1211	gesetzliche Arbeitgeberbeiträge zur Sozialversicherung	8 372	13,4
21		Rentenversicherungsbeiträge	3 939	6,3
22		darunter Aufstockungsbeiträge zur Rentenversicherung im Rahmen der Altersteilzeit	86	0,1
23		Arbeitslosenversicherungsbeiträge	1 322	2,1
24		Kranken- und Pflegeversicherungsbeiträge	2 646	4,2
25		Beiträge zur Berufsgenossenschaft	314	0,5
26		Umlage für das Insolvenzgeld	122	0,2
27		sonstige gesetzliche Aufwendungen	29	0,0
28	D.1212	Aufwendungen für die betriebliche Altersversorgung einschl. Entgeltumwandlung	3 940	6,3
29		Aufwendungen für betriebliche Ruhegeldzusagen	3 337	5,3
30		Zuwendungen an Pensionskassen	264	0,4
31		Zuwendungen an Unterstützungskassen	/	/
32		Beiträge zur Direktversicherung	130	0,2
33		Beiträge an Pensionsfonds	18	0,0
34		sonstige Aufwendungen für die Alterssicherung	156	0,2
35	D.122	unterstellte Sozialbeiträge der Arbeitgeber (ohne Auszubildende) 6)	2 873	4,6
36	D.1221	Lohn- und Gehaltsfortzahlung	1 125	1,8
37		Lohn- und Gehaltsfortzahlung im Krankheitsfall	1 070	1,7
38		Arbeitgeberzuschüsse zum Mutterschaftsgeld	54	0,1
39	D.1222	unterstellte Sozialbeiträge zur Alters- und Gesundheitsvorsorge	-	-
40	D.1223	Zahlungen an aus dem Unternehmen ausscheidende Arbeitnehmer	1 701	2,7
41		Entlassungsentschädigungen	1 468	2,3
42		Aufstockungsbeiträge zu Lohn und Gehalt im Rahmen der Altersteilzeit	232	0,4
43	D.1224	sonstige freiwillige Sozialleistungen der Arbeitgeber	48	0,1
44	D.123	Sozialbeiträge der Arbeitgeber für Auszubildende	81	0,1
45	D.2	Kosten für die berufliche Aus- und Weiterbildung	510	0,8
46	D.3	sonstige Aufwendungen 7)	110	0,2
47		Nachrichtlich:		
48		Personalnebenkosten insgesamt 8)	28 545	45,6
49		darunter gesetzliche Personalnebenkosten 9)	10 616	16,9
		Arbeitskosten insgesamt je geleistete Stunde der Voll- und Teilzeitbeschäftigten	39,12	

1) Harmonisierter Schlüssel der statistischen Ämter der Europäischen Union nach Verordnung (EG) 1737/2005.- 2) Laufend gezahltes für nicht gearbeitete Tage, Sachleistungen).- 3) Zahlungen, die im Allgemeinen nicht laufend mit jeder Lohn- und Gehaltszahlung 5) Zahlungen der Arbeitgeber an Versicherungsträger oder Bildung von Rückstellungen, um ihren Arbeitnehmern Anspruch auf Sozialversicherungsträgers und ohne Rückstellungen zu bilden.- 7) Anwerbungskosten, vom Arbeitgeber gestellte Berufskleidung.- 8) Arbeitsvergütung gesetzlicher Feiertage, garantierte Lohn- und Gehaltsfortzahlung im Krankheitsfall, unterstellte Sozialbeiträge zur Alters-

Wirtschaftszweigen und Unternehmensgrößenklassen
 gebiet und Berlin
 richtenteknik

Arbeitskosten je Vollzeiteinheit in Unternehmen mit ... Arbeitnehmern												Lfd. Nr.
davon mit ... bis ... Arbeitnehmern										50 und mehr		
10 - 49		50 - 249		250 - 499		500 - 999		1000 und mehr				
EUR	%	EUR	%	EUR	%	EUR	%	EUR	%	EUR	%	
46 115	100,0	46 260	100,0	55 295	100,0	55 502	100,0	74 342	100,0	63 965	100,0	1
45 989	99,7	46 231	99,9	55 266	99,9	55 480	100,0	74 332	100,0	63 947	100,0	2
/	/	/	/	/	/	22	0,0	10	0,0	(17)	(0,0)	3
46 022	99,8	46 066	99,6	54 856	99,2	55 084	99,2	73 400	98,7	63 303	99,0	4
37 385	81,1	36 235	78,3	42 093	76,1	42 564	76,7	53 959	72,6	47 513	74,3	5
37 171	80,6	35 987	77,8	41 812	75,6	42 159	76,0	53 583	72,1	47 165	73,7	6
28 370	61,5	27 797	60,1	31 168	56,4	31 535	56,8	38 473	51,8	34 564	54,0	7
/	(7,3)	2 898	6,3	(4 546)	8,2	4 421	8,0	7 750	10,4	5 951	9,3	8
(1 850)	(4,0)	1 775	3,8	3 094	5,6	3 359	6,1	4 752	6,4	3 793	5,9	9
/	/	201	0,4	/	/	249	0,4	227	0,3	237	0,4	10
4 649	10,1	4 632	10,0	5 405	9,8	5 580	10,1	6 581	8,9	5 929	9,3	11
3 707	8,0	3 640	7,9	4 141	7,5	4 363	7,9	4 987	6,7	4 546	7,1	12
894	1,9	876	1,9	1 019	1,8	1 070	1,9	1 269	1,7	1 137	1,8	13
/	/	/	/	/	/	147	0,3	325	0,4	246	0,4	14
/	(1,3)	(460)	(1,0)	/	/	374	0,7	551	0,7	484	0,8	15
/	/	(303)	(0,7)	/	/	213	0,4	277	0,4	266	0,4	16
/	/	(248)	(0,5)	/	/	404	0,7	375	0,5	348	0,5	17
8 637	18,7	9 831	21,3	12 763	23,1	12 521	22,6	19 442	26,2	15 790	24,7	18
7 571	16,4	8 115	17,5	9 816	17,8	9 439	17,0	15 825	21,3	12 687	19,8	19
6 796	14,7	7 067	15,3	8 305	15,0	8 073	14,5	9 166	12,3	8 497	13,3	20
3 170	6,9	3 288	7,1	4 002	7,2	3 813	6,9	4 311	5,8	4 000	6,3	21
/	/	/	/	(65)	/	71	0,1	128	0,2	92	0,1	22
1 017	2,2	1 079	2,3	1 205	2,2	1 236	2,2	1 499	2,0	1 346	2,1	23
2 249	4,9	2 352	5,1	2 679	4,8	2 556	4,6	2 830	3,8	2 677	4,2	24
(258)	0,6	235	0,5	285	0,5	(342)	(0,6)	346	0,5	319	0,5	25
93	0,2	95	0,2	105	0,2	108	0,2	142	0,2	124	0,2	26
/	/	(19)	(0,0)	/	/	18	0,0	38	0,1	30	0,0	27
/	/	/	/	/	/	1 366	2,5	6 659	9,0	4 190	6,6	28
/	/	/	/	/	/	954	1,7	5 885	7,9	3 585	5,6	29
/	/	/	/	/	/	(180)	(0,3)	345	0,5	276	0,4	30
/	/	/	/	/	/	59	0,1	13	0,0	23	0,0	31
(259)	(0,6)	(149)	(0,3)	(97)	/	84	0,2	126	0,2	120	0,2	32
/	/	/	/	/	/	34	0,1	21	0,0	20	0,0	33
/	/	/	/	/	/	55	0,1	268	0,4	166	0,3	34
/	(2,2)	1 657	3,6	2 881	5,2	2 977	5,4	3 530	4,7	3 020	4,7	35
762	(1,7)	961	2,1	(1 304)	2,4	1 284	2,3	1 152	1,5	1 153	1,8	36
733	(1,6)	937	2,0	(1 278)	2,3	1 247	2,2	1 073	1,4	1 097	1,7	37
/	/	(24)	(0,1)	(26)	(0,0)	37	0,1	79	0,1	56	0,1	38
/	/	-	-	-	-	-	-	-	-	-	-	39
/	/	690	1,5	(1 572)	(2,8)	1 680	3,0	2 291	3,1	1 816	2,8	40
/	/	(641)	(1,4)	(1 429)	(2,6)	(1 441)	(2,6)	1 950	2,6	1 565	2,4	41
/	/	(49)	(0,1)	(143)	(0,3)	238	0,4	341	0,5	250	0,4	42
/	/	/	/	/	/	13	0,0	87	0,1	51	0,1	43
/	/	(59)	(0,1)	/	/	105	0,2	87	0,1	83	0,1	44
/	/	(127)	(0,3)	/	/	272	0,5	807	1,1	544	0,9	45
/	/	/	/	(60)	(0,1)	146	0,3	134	0,2	117	0,2	46
17 745	38,5	18 463	39,9	24 127	43,6	23 966	43,2	35 868	48,2	29 401	46,0	47
8 451	18,3	8 904	19,2	10 628	19,2	10 427	18,8	11 588	15,6	10 787	16,9	48
26,91	/	27,87	/	35,21	/	34,99	/	47,21	/	40,16	/	49

Entgelt für die geleistete Arbeitszeit (Bruttolohn/Bruttogehalt abzüglich Sonderzahlungen, vermögenswirksame Leistungen, Vergütung geleistet werden.- 4) Naturalleistungen, Wohnungsfürsorge, Belegschaftseinrichtungen, Firmenwagen, Aktienoptionsprogramme.- leistungen zu sichern.- 6) Sozialleistungen der Arbeitgeber direkt an ihre Arbeitnehmer, d. h. ohne Zwischenschaltung eines Ver- kosten insgesamt abzüglich Entgelt für die geleistete Arbeitszeit.- 9) Gesetzliche Arbeitgeberbeiträge zur Sozialversicherung, Ver- und Gesundheitsvorsorge.

Arbeitskosten je Vollzeiteinheit 2004 nach Kostenarten,

Früheres Bundes

33 Medizin-, Mess-, Steuer- und Regelungen

Lfd.Nr.	Schlüssel 1)	Kostenart	10 und mehr	
			EUR	%
1		Arbeitskosten insgesamt	51 760	100,0
2	D	Arbeitskosten abzüglich erstattete Lohn- und Gehaltszahlungen	51 698	99,9
3	D.5	dem Arbeitgeber erstattete Lohn- und Gehaltszahlungen	/	/
4	D.1	Arbeitnehmerentgelt	51 441	99,4
5	D.11	Bruttolöhne und -gehälter	40 194	77,7
6	D.111	Bruttolöhne und -gehälter (ohne Auszubildende)	39 739	76,8
7	D.11111	Entgelt für die geleistete Arbeitszeit 2)	29 824	57,6
8	D.11112	Sonderzahlungen insgesamt 3)	4 114	7,9
9		darunter fest vereinbarte Sonderzahlungen	2 840	5,5
10	D.1112	Leistungen zur Vermögensbildung der Arbeitnehmer	227	0,4
11	D.1113	Vergütung für nicht gearbeitete Tage	5 136	9,9
12		Urlaubsvergütung	3 996	7,7
13		Vergütung gesetzlicher Feiertage	964	1,9
14		Vergütung sonstiger betrieblicher oder tariflicher arbeitsfreier Tage	177	0,3
15	D.1114	Sachleistungen 4)	438	0,8
16	D.11143	darunter steuerlicher Wert der privaten Nutzung von Firmen-/ Dienstwagen	280	0,5
17	D.112	Bruttolöhne und -gehälter der Auszubildenden	455	0,9
18	D.12	Sozialbeiträge der Arbeitgeber	11 248	21,7
19	D.121	tatsächliche Sozialbeiträge der Arbeitgeber (ohne Auszubildende) 5)	9 514	18,4
20	D.1211	gesetzliche Arbeitgeberbeiträge zur Sozialversicherung	7 716	14,9
21		Rentenversicherungsbeiträge	3 619	7,0
22		darunter Aufstockungsbeiträge zur Rentenversicherung im Rahmen der Altersteilzeit	63	0,1
23		Arbeitslosenversicherungsbeiträge	1 174	2,3
24		Kranken- und Pflegeversicherungsbeiträge	2 508	4,8
25		Beiträge zur Berufsgenossenschaft	292	0,6
26		Umlage für das Insolvenzgeld	103	0,2
27		sonstige gesetzliche Aufwendungen	/	/
28	D.1212	Aufwendungen für die betriebliche Altersversorgung einschl. Entgeltumwandlung	1 799	3,5
29		Aufwendungen für betriebliche Ruhegeldzusagen	1 277	2,5
30		Zuwendungen an Pensionskassen	130	0,3
31		Zuwendungen an Unterstützungskassen	(58)	(0,1)
32		Beiträge zur Direktversicherung	202	0,4
33		Beiträge an Pensionsfonds	/	/
34		sonstige Aufwendungen für die Alterssicherung	/	/
35	D.122	unterstellte Sozialbeiträge der Arbeitgeber (ohne Auszubildende) 6)	1 624	3,1
36	D.1221	Lohn- und Gehaltsfortzahlung	1 022	2,0
37		Lohn- und Gehaltsfortzahlung im Krankheitsfall	996	1,9
38		Arbeitgeberzuschüsse zum Mutterschaftsgeld	(27)	(0,1)
39	D.1222	unterstellte Sozialbeiträge zur Alters- und Gesundheitsvorsorge	-	-
40	D.1223	Zahlungen an aus dem Unternehmen ausscheidende Arbeitnehmer	574	1,1
41		Entlassungsentschädigungen	404	0,8
42		Aufstockungsbeiträge zu Lohn und Gehalt im Rahmen der Altersteilzeit	170	0,3
43	D.1224	sonstige freiwillige Sozialleistungen der Arbeitgeber	/	/
44	D.123	Sozialbeiträge der Arbeitgeber für Auszubildende	109	0,2
45	D.2	Kosten für die berufliche Aus- und Weiterbildung	237	0,5
46	D.3	sonstige Aufwendungen 7)	(82)	(0,2)
47		Nachrichtlich:		
48		Personalnebenkosten insgesamt 8)	21 936	42,4
49		darunter gesetzliche Personalnebenkosten 9)	9 702	18,7
		Arbeitskosten insgesamt je geleistete Stunde der Voll- und Teilzeitbeschäftigten	31,63	

1) Harmonisierter Schlüssel der statistischen Ämter der Europäischen Union nach Verordnung (EG) 1737/2005.- 2) Laufend gezahltes für nicht gearbeitete Tage, Sachleistungen).- 3) Zahlungen, die im Allgemeinen nicht laufend mit jeder Lohn- und Gehaltszahlung 5) Zahlungen der Arbeitgeber an Versicherungsträger oder Bildung von Rückstellungen, um ihren Arbeitnehmern Anspruch auf Sozialversicherungsträgers und ohne Rückstellungen zu bilden.- 7) Anwerbungskosten, vom Arbeitgeber gestellte Berufskleidung.- 8) Arbeitsvergütung gesetzlicher Feiertage, garantierte Lohn- und Gehaltsfortzahlung im Krankheitsfall, unterstellte Sozialbeiträge zur Alters-

Wirtschaftszweigen und Unternehmensgrößenklassen

gebiet und Berlin

technik, Optik, Herstellung von Uhren

Arbeitskosten je Vollzeiteinheit in Unternehmen mit ... Arbeitnehmern												Lfd. Nr.
davon mit ... bis ... Arbeitnehmern										50 und mehr		
10 - 49		50 - 249		250 - 499		500 - 999		1000 und mehr				
EUR	%	EUR	%	EUR	%	EUR	%	EUR	%	EUR	%	
39 156	100,0	48 901	100,0	53 721	100,0	56 913	100,0	61 887	100,0	55 425	100,0	1
38 966	99,5	48 866	99,9	53 713	100,0	56 898	100,0	61 863	100,0	55 400	100,0	2
/	/	/	/	/	/	/	/	24	0,0	/	/	3
39 053	99,7	48 649	99,5	53 317	99,2	56 563	99,4	61 387	99,2	55 045	99,3	4
31 211	79,7	38 654	79,0	42 078	78,3	43 104	75,7	46 956	75,9	42 806	77,2	5
30 688	78,4	38 289	78,3	41 692	77,6	42 679	75,0	46 432	75,0	42 371	76,4	6
23 881	61,0	29 351	60,0	31 331	58,3	30 981	54,4	33 891	54,8	31 552	56,9	7
(2 235)	(5,7)	3 328	6,8	4 202	7,8	5 447	9,6	5 889	9,5	4 661	8,4	8
(1 393)	(3,6)	2 421	5,0	3 288	6,1	(3 948)	6,9	3 849	6,2	3 261	5,9	9
(188)	(0,5)	207	0,4	228	0,4	231	0,4	275	0,4	238	0,4	10
3 921	10,0	4 937	10,1	5 423	10,1	5 504	9,7	6 037	9,8	5 490	9,9	11
3 144	8,0	3 876	7,9	4 214	7,8	4 191	7,4	4 618	7,5	4 243	7,7	12
731	1,9	932	1,9	1 038	1,9	1 004	1,8	1 131	1,8	1 032	1,9	13
/	/	/	/	/	/	/	/	287	0,5	215	0,4	14
(463)	(1,2)	(466)	(1,0)	/	/	(516)	(0,9)	339	0,5	430	0,8	15
/	(0,9)	(334)	(0,7)	/	/	(299)	(0,5)	176	0,3	262	0,5	16
(523)	(1,3)	(365)	(0,7)	(387)	(0,7)	(425)	(0,7)	524	0,8	435	0,8	17
7 842	20,0	9 994	20,4	11 239	20,9	13 459	23,6	14 431	23,3	12 238	22,1	18
6 967	17,8	8 478	17,3	9 545	17,8	11 330	19,9	11 928	19,3	10 256	18,5	19
6 164	15,7	7 474	15,3	8 093	15,1	8 289	14,6	8 818	14,2	8 167	14,7	20
2 831	7,2	3 474	7,1	3 819	7,1	3 917	6,9	4 194	6,8	3 848	6,9	21
/	/	/	/	/	/	/	(0,1)	131	0,2	80	0,1	22
914	2,3	1 146	2,3	1 245	2,3	1 273	2,2	1 344	2,2	1 250	2,3	23
2 091	5,3	2 443	5,0	2 592	4,8	2 633	4,6	2 820	4,6	2 629	4,7	24
238	0,6	291	0,6	(309)	(0,6)	314	0,6	320	0,5	307	0,6	25
79	0,2	98	0,2	107	0,2	111	0,2	121	0,2	110	0,2	26
/	/	/	/	/	/	/	/	19	0,0	(23)	(0,0)	27
/	/	(1 003)	(2,1)	/	/	/	/	3 110	5,0	2 089	3,8	28
/	/	/	/	/	/	/	/	2 514	4,1	1 599	2,9	29
/	/	(102)	/	/	/	(100)	(0,2)	191	0,3	138	0,2	30
/	/	/	/	/	/	(11)	(0,0)	80	0,1	(61)	(0,1)	31
(251)	(0,6)	(214)	(0,4)	(238)	(0,4)	/	/	159	0,3	188	0,3	32
/	/	/	/	/	/	(5)	(0,0)	15	0,0	/	/	33
/	/	/	/	/	/	/	/	151	0,2	(92)	(0,2)	34
749	1,9	1 426	2,9	(1 602)	(3,0)	2 026	3,6	2 379	3,8	1 878	3,4	35
673	1,7	976	2,0	1 015	1,9	1 176	2,1	1 295	2,1	1 124	2,0	36
651	1,7	955	2,0	990	1,8	1 137	2,0	1 262	2,0	1 096	2,0	37
/	/	/	/	/	/	/	/	33	0,1	28	0,1	38
/	/	/	/	/	/	/	/	-	-	-	-	39
/	/	/	/	/	/	(743)	(1,3)	1 047	1,7	721	1,3	40
/	/	/	/	/	/	(490)	(0,9)	684	1,1	506	0,9	41
/	/	/	/	/	/	/	(0,4)	363	0,6	215	0,4	42
/	/	/	/	/	/	/	/	37	0,1	/	/	43
(127)	(0,3)	(91)	(0,2)	(91)	/	(104)	(0,2)	123	0,2	104	0,2	44
/	/	(147)	(0,3)	/	/	(278)	(0,5)	409	0,7	283	0,5	45
/	/	/	/	/	/	/	/	91	0,1	(97)	(0,2)	46
15 276	39,0	19 550	40,0	22 391	41,7	25 932	45,6	27 996	45,2	23 873	43,1	47
7 568	19,3	9 382	19,2	10 146	18,9	10 469	18,4	11 244	18,2	10 322	18,6	48
22,67		29,41		33,52		35,48		39,55		34,43		49

Entgelt für die geleistete Arbeitszeit (Bruttolohn/Bruttogehalt abzüglich Sonderzahlungen, vermögenswirksame Leistungen, Vergütung geleistet werden.- 4) Naturalleistungen, Wohnungsfürsorge, Belegschaftseinrichtungen, Firmenwagen, Aktienoptionsprogramme.- leistungen zu sichern.- 6) Sozialleistungen der Arbeitgeber direkt an ihre Arbeitnehmer, d. h. ohne Zwischenschaltung eines Ver- kosten insgesamt abzüglich Entgelt für die geleistete Arbeitszeit.- 9) Gesetzliche Arbeitgeberbeiträge zur Sozialversicherung, Ver- und Gesundheitsvorsorge.

Lfd.Nr.	Schlüssel 1)	Kostenart	10 und mehr	
			EUR	%
1		Arbeitskosten insgesamt	63 948	100,0
2	D	Arbeitskosten abzüglich erstattete Lohn- und Gehaltszahlungen	63 924	100,0
3	D.5	dem Arbeitgeber erstattete Lohn- und Gehaltszahlungen	25	0,0
4	D.1	Arbeitnehmerentgelt	63 457	99,2
5	D.11	Bruttolöhne und -gehälter	47 513	74,3
6	D.111	Bruttolöhne und -gehälter (ohne Auszubildende)	47 116	73,7
7	D.11111	Entgelt für die geleistete Arbeitszeit 2)	34 266	53,6
8	D.11112	Sonderzahlungen insgesamt 3)	6 111	9,6
9		darunter fest vereinbarte Sonderzahlungen	4 178	6,5
10	D.1112	Leistungen zur Vermögensbildung der Arbeitnehmer	238	0,4
11	D.1113	Vergütung für nicht gearbeitete Tage	6 277	9,8
12		Urlaubsvergütung	4 846	7,6
13		Vergütung gesetzlicher Feiertage	1 134	1,8
14		Vergütung sonstiger betrieblicher oder tariflicher arbeitsfreier Tage	298	0,5
15	D.1114	Sachleistungen 4)	224	0,4
16	D.11143	darunter steuerlicher Wert der privaten Nutzung von Firmen-/ Dienstwagen	108	0,2
17	D.112	Bruttolöhne und -gehälter der Auszubildenden	397	0,6
18	D.12	Sozialbeiträge der Arbeitgeber	15 944	24,9
19	D.121	tatsächliche Sozialbeiträge der Arbeitgeber (ohne Auszubildende) 5)	13 741	21,5
20	D.1211	gesetzliche Arbeitgeberbeiträge zur Sozialversicherung	9 074	14,2
21		Rentenversicherungsbeiträge	4 170	6,5
22		darunter Aufstockungsbeiträge zur Rentenversicherung im Rahmen der Altersteilzeit	138	0,2
23		Arbeitslosenversicherungsbeiträge	1 400	2,2
24		Kranken- und Pflegeversicherungsbeiträge	2 859	4,5
25		Beiträge zur Berufsgenossenschaft	516	0,8
26		Umlage für das Insolvenzgeld	122	0,2
27		sonstige gesetzliche Aufwendungen	7	0,0
28	D.1212	Aufwendungen für die betriebliche Altersversorgung einschl. Entgeltumwandlung	4 668	7,3
29		Aufwendungen für betriebliche Ruhegeldzusagen	3 759	5,9
30		Zuwendungen an Pensionskassen	43	0,1
31		Zuwendungen an Unterstützungskassen	259	0,4
32		Beiträge zur Direktversicherung	146	0,2
33		Beiträge an Pensionsfonds	319	0,5
34		sonstige Aufwendungen für die Alterssicherung	142	0,2
35	D.122	unterstellte Sozialbeiträge der Arbeitgeber (ohne Auszubildende) 6)	2 103	3,3
36	D.1221	Lohn- und Gehaltsfortzahlung	1 508	2,4
37		Lohn- und Gehaltsfortzahlung im Krankheitsfall	1 489	2,3
38		Arbeitgeberzuschüsse zum Mutterschaftsgeld	19	0,0
39	D.1222	unterstellte Sozialbeiträge zur Alters- und Gesundheitsvorsorge	-	-
40	D.1223	Zahlungen an aus dem Unternehmen ausscheidende Arbeitnehmer	540	0,8
41		Entlassungsentschädigungen	271	0,4
42		Aufstockungsbeiträge zu Lohn und Gehalt im Rahmen der Altersteilzeit	269	0,4
43	D.1224	sonstige freiwillige Sozialleistungen der Arbeitgeber	55	0,1
44	D.123	Sozialbeiträge der Arbeitgeber für Auszubildende	100	0,2
45	D.2	Kosten für die berufliche Aus- und Weiterbildung	427	0,7
46	D.3	sonstige Aufwendungen 7)	64	0,1
47		Nachrichtlich:		
48		Personalnebenkosten insgesamt 8)	29 683	46,4
49		darunter gesetzliche Personalnebenkosten 9)	11 715	18,3
		Arbeitskosten insgesamt je geleistete Stunde der Voll- und Teilzeitbeschäftigten	42,92	

1) Harmonisierter Schlüssel der statistischen Ämter der Europäischen Union nach Verordnung (EG) 1737/2005.- 2) Laufend gezahltes für nicht gearbeitete Tage, Sachleistungen).- 3) Zahlungen, die im Allgemeinen nicht laufend mit jeder Lohn- und Gehaltszahlung 5) Zahlungen der Arbeitgeber an Versicherungsträger oder Bildung von Rückstellungen, um ihren Arbeitnehmern Anspruch auf Sozialversicherungsträgers und ohne Rückstellungen zu bilden.- 7) Anwerbungskosten, vom Arbeitgeber gestellte Berufskleidung.- 8) Arbeitsvergütung gesetzlicher Feiertage, garantierte Lohn- und Gehaltsfortzahlung im Krankheitsfall, unterstellte Sozialbeiträge zur Alters-

Wirtschaftszweigen und Unternehmensgrößenklassen
 gebiet und Berlin
 gen und Kraftwagenteilen

Arbeitskosten je Vollzeiteinheit in Unternehmen mit ... Arbeitnehmern												Lfd. Nr.
davon mit ... bis ... Arbeitnehmern										50 und mehr		
10 - 49		50 - 249		250 - 499		500 - 999		1000 und mehr				
EUR	%	EUR	%	EUR	%	EUR	%	EUR	%	EUR	%	
36 987	100,0	44 477	100,0	46 947	100,0	50 895	100,0	67 550	100,0	64 369	100,0	1
36 853	99,6	44 449	99,9	46 920	99,9	50 877	100,0	67 527	100,0	64 346	100,0	2
/	/	/	/	/	/	/	/	23	0,0	23	0,0	3
36 860	99,7	44 232	99,4	46 684	99,4	50 506	99,2	67 016	99,2	63 872	99,2	4
29 146	78,8	34 948	78,6	36 271	77,3	39 565	77,7	49 835	73,8	47 800	74,3	5
28 653	77,5	34 624	77,8	35 936	76,5	39 178	77,0	49 431	73,2	47 404	73,6	6
22 691	61,3	26 484	59,5	27 048	57,6	29 332	57,6	35 722	52,9	34 446	53,5	7
(1 689)	(4,6)	3 119	7,0	3 638	7,7	4 075	8,0	6 664	9,9	6 180	9,6	8
(1 252)	(3,4)	2 392	5,4	3 010	6,4	(3 219)	(6,3)	4 478	6,6	4 224	6,6	9
(203)	(0,5)	237	0,5	(274)	(0,6)	249	0,5	236	0,3	239	0,4	10
3 828	10,3	4 538	10,2	4 644	9,9	5 254	10,3	6 595	9,8	6 315	9,8	11
3 064	8,3	3 554	8,0	3 597	7,7	4 045	7,9	5 086	7,5	4 874	7,6	12
728	2,0	877	2,0	905	1,9	997	2,0	1 180	1,7	1 140	1,8	13
/	/	(107)	(0,2)	/	/	/	/	329	0,5	302	0,5	14
/	/	/	/	/	/	(268)	(0,5)	213	0,3	224	0,3	15
/	/	(166)	(0,4)	/	/	(137)	(0,3)	93	0,1	107	0,2	16
/	/	(325)	(0,7)	(335)	(0,7)	(387)	(0,8)	404	0,6	396	0,6	17
7 714	20,9	9 283	20,9	10 413	22,2	10 940	21,5	17 181	25,4	16 072	25,0	18
6 577	17,8	7 760	17,4	8 414	17,9	9 147	18,0	14 876	22,0	13 853	21,5	19
6 183	16,7	7 287	16,4	7 500	16,0	8 198	16,1	9 389	13,9	9 119	14,2	20
2 655	7,2	3 239	7,3	3 361	7,2	3 687	7,2	4 336	6,4	4 194	6,5	21
/	/	/	/	/	/	(42)	(0,1)	160	0,2	140	0,2	22
871	2,4	1 063	2,4	1 102	2,3	1 209	2,4	1 461	2,2	1 408	2,2	23
2 086	5,6	2 397	5,4	2 495	5,3	2 676	5,3	2 936	4,3	2 871	4,5	24
(492)	(1,3)	486	1,1	(438)	(0,9)	519	1,0	523	0,8	517	0,8	25
69	0,2	84	0,2	86	0,2	94	0,2	129	0,2	122	0,2	26
/	/	/	/	/	/	/	/	5	0,0	7	0,0	27
/	/	(473)	(1,1)	/	/	/	/	5 487	8,1	4 735	7,4	28
/	/	/	/	/	/	/	/	4 440	6,6	3 816	5,9	29
/	/	/	(0,2)	/	/	/	/	36	0,1	42	0,1	30
/	/	/	/	/	/	/	/	307	0,5	263	0,4	31
/	/	(111)	(0,3)	/	/	(94)	/	154	0,2	146	0,2	32
/	/	/	/	/	/	/	/	385	0,6	324	0,5	33
/	/	/	/	/	/	/	/	166	0,2	144	0,2	34
(1 014)	(2,7)	(1 442)	3,2	/	/	1 698	3,3	2 204	3,3	2 120	3,3	35
(878)	(2,4)	1 079	2,4	1 092	2,3	1 277	2,5	1 586	2,3	1 518	2,4	36
(856)	(2,3)	1 062	2,4	1 080	2,3	1 262	2,5	1 566	2,3	1 499	2,3	37
/	/	/	/	/	/	/	/	20	0,0	19	0,0	38
/	/	/	/	/	/	/	/	-	-	-	-	39
/	/	/	/	/	/	/	/	557	0,8	547	0,8	40
/	/	/	/	/	/	/	/	249	0,4	274	0,4	41
/	/	/	/	/	/	/	/	308	0,5	273	0,4	42
/	/	/	/	/	/	/	/	61	0,1	55	0,1	43
/	/	(81)	(0,2)	(83)	(0,2)	(96)	(0,2)	101	0,2	99	0,2	44
/	/	/	/	(135)	(0,3)	(232)	(0,5)	483	0,7	433	0,7	45
/	/	/	/	/	/	(158)	(0,3)	51	0,1	64	0,1	46
14 296	38,7	17 993	40,5	19 899	42,4	21 563	42,4	31 828	47,1	29 923	46,5	47
7 789	21,1	9 243	20,8	9 497	20,2	10 471	20,6	12 154	18,0	11 776	18,3	48
21,96		27,25		29,54		32,10		46,11		43,29		49

Entgelt für die geleistete Arbeitszeit (Bruttolohn/Bruttogehalt abzüglich Sonderzahlungen, vermögenswirksame Leistungen, Vergütung geleistet werden.- 4) Naturalleistungen, Wohnungsfürsorge, Belegschaftseinrichtungen, Firmenwagen, Aktienoptionsprogramme.- leistungen zu sichern.- 6) Sozialleistungen der Arbeitgeber direkt an ihre Arbeitnehmer, d. h. ohne Zwischenschaltung eines Ver- kosten insgesamt abzüglich Entgelt für die geleistete Arbeitszeit.- 9) Gesetzliche Arbeitgeberbeiträge zur Sozialversicherung, Ver- und Gesundheitsvorsorge.

Lfd.Nr.	Schlüssel 1)	Kostenart	10 und mehr	
			EUR	%
1		Arbeitskosten insgesamt	62 048	100,0
2	D	Arbeitskosten abzüglich erstattete Lohn- und Gehaltszahlungen	62 000	99,9
3	D.5	dem Arbeitgeber erstattete Lohn- und Gehaltszahlungen	48	0,1
4	D.1	Arbeitnehmerentgelt	61 683	99,4
5	D.11	Bruttolöhne und -gehälter	46 742	75,3
6	D.111	Bruttolöhne und -gehälter (ohne Auszubildende)	46 267	74,6
7	D.11111	Entgelt für die geleistete Arbeitszeit 2)	34 680	55,9
8	D.11112	Sonderzahlungen insgesamt 3)	4 943	8,0
9		darunter fest vereinbarte Sonderzahlungen	3 891	6,3
10	D.1112	Leistungen zur Vermögensbildung der Arbeitnehmer	212	0,3
11	D.1113	Vergütung für nicht gearbeitete Tage	6 001	9,7
12		Urlaubsvergütung	4 733	7,6
13		Vergütung gesetzlicher Feiertage	1 004	1,6
14		Vergütung sonstiger betrieblicher oder tariflicher arbeitsfreier Tage	264	0,4
15	D.1114	Sachleistungen 4)	431	0,7
16	D.11143	darunter steuerlicher Wert der privaten Nutzung von Firmen-/ Dienstwagen	101	0,2
17	D.112	Bruttolöhne und -gehälter der Auszubildenden	474	0,8
18	D.12	Sozialbeiträge der Arbeitgeber	14 941	24,1
19	D.121	tatsächliche Sozialbeiträge der Arbeitgeber (ohne Auszubildende) 5)	12 237	19,7
20	D.1211	gesetzliche Arbeitgeberbeiträge zur Sozialversicherung	9 129	14,7
21		Rentenversicherungsbeiträge	4 321	7,0
22		darunter Aufstockungsbeiträge zur Rentenversicherung im Rahmen der Altersteilzeit	101	0,2
23		Arbeitslosenversicherungsbeiträge	1 396	2,2
24		Kranken- und Pflegeversicherungsbeiträge	2 747	4,4
25		Beiträge zur Berufsgenossenschaft	528	0,9
26		Umlage für das Insolvenzgeld	117	0,2
27		sonstige gesetzliche Aufwendungen	/	/
28	D.1212	Aufwendungen für die betriebliche Altersversorgung einschl. Entgeltumwandlung	3 108	5,0
29		Aufwendungen für betriebliche Ruhegeldzusagen	1 924	3,1
30		Zuwendungen an Pensionskassen	272	0,4
31		Zuwendungen an Unterstützungskassen	259	0,4
32		Beiträge zur Direktversicherung	457	0,7
33		Beiträge an Pensionsfonds	67	0,1
34		sonstige Aufwendungen für die Alterssicherung	128	0,2
35	D.122	unterstellte Sozialbeiträge der Arbeitgeber (ohne Auszubildende) 6)	2 572	4,1
36	D.1221	Lohn- und Gehaltsfortzahlung	1 521	2,5
37		Lohn- und Gehaltsfortzahlung im Krankheitsfall	1 508	2,4
38		Arbeitgeberzuschüsse zum Mutterschaftsgeld	14	0,0
39	D.1222	unterstellte Sozialbeiträge zur Alters- und Gesundheitsvorsorge	-	-
40	D.1223	Zahlungen an aus dem Unternehmen ausscheidende Arbeitnehmer	995	1,6
41		Entlassungsentschädigungen	474	0,8
42		Aufstockungsbeiträge zu Lohn und Gehalt im Rahmen der Altersteilzeit	521	0,8
43	D.1224	sonstige freiwillige Sozialleistungen der Arbeitgeber	56	0,1
44	D.123	Sozialbeiträge der Arbeitgeber für Auszubildende	132	0,2
45	D.2	Kosten für die berufliche Aus- und Weiterbildung	282	0,5
46	D.3	sonstige Aufwendungen 7)	84	0,1
47		Nachrichtlich:		
48		Personalnebenkosten insgesamt 8)	27 368	44,1
49		darunter gesetzliche Personalnebenkosten 9)	11 654	18,8
		Arbeitskosten insgesamt je geleistete Stunde der Voll- und Teilzeitbeschäftigten	38,84	

1) Harmonisierter Schlüssel der statistischen Ämter der Europäischen Union nach Verordnung (EG) 1737/2005.- 2) Laufend gezahltes für nicht gearbeitete Tage, Sachleistungen).- 3) Zahlungen, die im Allgemeinen nicht laufend mit jeder Lohn- und Gehaltszahlung 5) Zahlungen der Arbeitgeber an Versicherungsträger oder Bildung von Rückstellungen, um ihren Arbeitnehmern Anspruch auf Sozialversicherungsträgers und ohne Rückstellungen zu bilden.- 7) Anwerbungskosten, vom Arbeitgeber gestellte Berufskleidung.- 8) Arbeitsvergütung gesetzlicher Feiertage, garantierte Lohn- und Gehaltsfortzahlung im Krankheitsfall, unterstellte Sozialbeiträge zur Alters-

Wirtschaftszweigen und Unternehmensgrößenklassen

gebiet und Berlin

Fahrzeugbau

Arbeitskosten je Vollzeiteinheit in Unternehmen mit ... Arbeitnehmern												Lfd. Nr.
davon mit ... bis ... Arbeitnehmern										50 und mehr		
10 - 49		50 - 249		250 - 499		500 - 999		1000 und mehr				
EUR	%	EUR	%	EUR	%	EUR	%	EUR	%	EUR	%	
40 281	100,0	48 894	100,0	55 248	100,0	56 354	100,0	66 271	100,0	62 939	100,0	1
40 110	99,6	48 865	99,9	55 215	99,9	56 339	100,0	66 222	99,9	62 896	99,9	2
/	/	/	/	33	0,1	15	0,0	49	0,1	43	0,1	3
40 156	99,7	48 554	99,3	54 879	99,3	56 075	99,5	65 879	99,4	62 564	99,4	4
31 883	79,2	37 778	77,3	42 440	76,8	43 166	76,6	49 557	74,8	47 350	75,2	5
31 551	78,3	37 357	76,4	41 991	76,0	42 771	75,9	49 056	74,0	46 870	74,5	6
24 744	61,4	28 843	59,0	31 574	57,1	32 632	57,9	36 521	55,1	35 087	55,7	7
(2 136)	(5,3)	2 886	5,9	4 465	8,1	4 129	7,3	5 513	8,3	5 058	8,0	8
/	/	2 374	4,9	3 838	6,9	3 382	6,0	4 286	6,5	3 984	6,3	9
(173)	(0,4)	231	0,5	262	0,5	(232)	0,4	204	0,3	213	0,3	10
4 009	10,0	4 987	10,2	5 521	10,0	5 570	9,9	6 339	9,6	6 082	9,7	11
3 235	8,0	3 896	8,0	4 300	7,8	4 495	8,0	4 993	7,5	4 794	7,6	12
710	1,8	889	1,8	923	1,7	942	1,7	1 049	1,6	1 016	1,6	13
/	/	(202)	(0,4)	297	0,5	133	0,2	296	0,4	272	0,4	14
/	/	/	(0,8)	169	0,3	208	0,4	479	0,7	429	0,7	15
/	/	(233)	(0,5)	84	0,2	67	0,1	80	0,1	95	0,2	16
/	/	(421)	(0,9)	448	0,8	395	0,7	501	0,8	480	0,8	17
8 272	20,5	10 776	22,0	12 439	22,5	12 909	22,9	16 322	24,6	15 214	24,2	18
7 143	17,7	9 002	18,4	9 876	17,9	10 454	18,5	13 364	20,2	12 445	19,8	19
6 810	16,9	7 823	16,0	9 134	16,5	9 146	16,2	9 431	14,2	9 224	14,7	20
2 884	7,2	3 442	7,0	4 070	7,4	4 142	7,4	4 561	6,9	4 380	7,0	21
/	/	(34)	(0,1)	96	0,2	127	0,2	113	0,2	105	0,2	22
955	2,4	1 131	2,3	1 340	2,4	1 333	2,4	1 468	2,2	1 414	2,2	23
2 190	5,4	2 462	5,0	2 862	5,2	2 801	5,0	2 801	4,2	2 770	4,4	24
(691)	(1,7)	606	1,2	728	1,3	736	1,3	467	0,7	521	0,8	25
80	0,2	92	0,2	110	0,2	114	0,2	124	0,2	119	0,2	26
/	/	/	/	24	0,0	/	/	10	0,0	/	/	27
/	/	1 179	2,4	743	1,3	1 308	2,3	3 933	5,9	3 222	5,1	28
/	/	816	(1,7)	492	0,9	1 001	1,8	2 404	3,6	1 998	3,2	29
/	/	/	/	119	0,2	/	/	339	0,5	280	0,4	30
/	/	/	/	8	0,0	43	0,1	351	0,5	270	0,4	31
/	/	(151)	(0,3)	94	0,2	(37)	(0,1)	597	0,9	471	0,7	32
/	/	/	/	3	0,0	3	0,0	91	0,1	70	0,1	33
/	/	(61)	(0,1)	27	0,0	137	0,2	151	0,2	133	0,2	34
(1 045)	(2,6)	1 672	3,4	2 450	4,4	2 355	4,2	2 814	4,2	2 635	4,2	35
(935)	(2,3)	1 165	2,4	1 352	2,4	1 374	2,4	1 633	2,5	1 545	2,5	36
(930)	(2,3)	1 157	2,4	1 342	2,4	1 367	2,4	1 617	2,4	1 531	2,4	37
/	/	/	/	11	0,0	7	0,0	16	0,0	14	0,0	38
/	/	-	-	-	-	-	-	-	-	-	-	39
/	/	493	1,0	1 090	2,0	924	1,6	1 113	1,7	1 032	1,6	40
/	/	411	0,8	936	1,7	511	0,9	460	0,7	490	0,8	41
/	/	(82)	(0,2)	154	0,3	412	0,7	653	1,0	542	0,9	42
/	/	(14)	(0,0)	8	0,0	57	0,1	67	0,1	57	0,1	43
/	/	(102)	(0,2)	113	0,2	100	0,2	144	0,2	134	0,2	44
/	/	(210)	(0,4)	273	0,5	/	/	314	0,5	291	0,5	45
/	/	(130)	(0,3)	96	0,2	/	/	77	0,1	84	0,1	46
15 537	38,6	20 050	41,0	23 674	42,9	23 722	42,1	29 750	44,9	27 852	44,3	47
8 455	21,0	9 878	20,2	11 409	20,7	11 462	20,3	12 113	18,3	11 785	18,7	48
23,61		29,74		34,34		34,54		41,94		39,51		49

Entgelt für die geleistete Arbeitszeit (Bruttolohn/Bruttogehalt abzüglich Sonderzahlungen, vermögenswirksame Leistungen, Vergütung geleistet werden.- 4) Naturalleistungen, Wohnungsfürsorge, Belegschaftseinrichtungen, Firmenwagen, Aktienoptionsprogramme.- leistungen zu sichern.- 6) Sozialleistungen der Arbeitgeber direkt an ihre Arbeitnehmer, d. h. ohne Zwischenschaltung eines Ver- kosten insgesamt abzüglich Entgelt für die geleistete Arbeitszeit.- 9) Gesetzliche Arbeitgeberbeiträge zur Sozialversicherung, Ver- und Gesundheitsvorsorge.

Arbeitskosten je Vollzeiteinheit 2004 nach Kostenarten,
Früheres Bundes
36 Herstellung von Möbeln, Schmuck, Musikinstrumenten,

Lfd.Nr.	Schlüssel 1)	Kostenart	10 und mehr	
			EUR	%
1		Arbeitskosten insgesamt	40 423	100,0
2	D	Arbeitskosten abzüglich erstattete Lohn- und Gehaltszahlungen	40 376	99,9
3	D.5	dem Arbeitgeber erstattete Lohn- und Gehaltszahlungen	/	/
4	D.1	Arbeitnehmerentgelt	40 281	99,6
5	D.11	Bruttolöhne und -gehälter	31 439	77,8
6	D.111	Bruttolöhne und -gehälter (ohne Auszubildende)	31 120	77,0
7	D.11111	Entgelt für die geleistete Arbeitszeit 2)	23 927	59,2
8	D.11112	Sonderzahlungen insgesamt 3)	2 607	6,4
9		darunter fest vereinbarte Sonderzahlungen	1 981	4,9
10	D.1112	Leistungen zur Vermögensbildung der Arbeitnehmer	228	0,6
11	D.1113	Vergütung für nicht gearbeitete Tage	4 100	10,1
12		Urlaubsvergütung	3 195	7,9
13		Vergütung gesetzlicher Feiertage	796	2,0
14		Vergütung sonstiger betrieblicher oder tariflicher arbeitsfreier Tage	(109)	(0,3)
15	D.1114	Sachleistungen 4)	(258)	(0,6)
16	D.11143	darunter steuerlicher Wert der privaten Nutzung von Firmen-/ Dienstwagen	(171)	(0,4)
17	D.112	Bruttolöhne und -gehälter der Auszubildenden	319	0,8
18	D.12	Sozialbeiträge der Arbeitgeber	8 842	21,9
19	D.121	tatsächliche Sozialbeiträge der Arbeitgeber (ohne Auszubildende) 5)	7 348	18,2
20	D.1211	gesetzliche Arbeitgeberbeiträge zur Sozialversicherung	6 768	16,7
21		Rentenversicherungsbeiträge	2 967	7,3
22		darunter Aufstockungsbeiträge zur Rentenversicherung im Rahmen der Altersteilzeit	(31)	(0,1)
23		Arbeitslosenversicherungsbeiträge	964	2,4
24		Kranken- und Pflegeversicherungsbeiträge	2 236	5,5
25		Beiträge zur Berufsgenossenschaft	509	1,3
26		Umlage für das Insolvenzgeld	78	0,2
27		sonstige gesetzliche Aufwendungen	/	/
28	D.1212	Aufwendungen für die betriebliche Altersversorgung einschl. Entgeltumwandlung	580	1,4
29		Aufwendungen für betriebliche Ruhegeldzusagen	(299)	(0,7)
30		Zuwendungen an Pensionskassen	(67)	(0,2)
31		Zuwendungen an Unterstützungskassen	/	/
32		Beiträge zur Direktversicherung	(140)	(0,3)
33		Beiträge an Pensionsfonds	/	/
34		sonstige Aufwendungen für die Alterssicherung	/	/
35	D.122	unterstellte Sozialbeiträge der Arbeitgeber (ohne Auszubildende) 6)	(1 416)	3,5
36	D.1221	Lohn- und Gehaltsfortzahlung	900	2,2
37		Lohn- und Gehaltsfortzahlung im Krankheitsfall	884	2,2
38		Arbeitgeberzuschüsse zum Mutterschaftsgeld	(17)	(0,0)
39	D.1222	unterstellte Sozialbeiträge zur Alters- und Gesundheitsvorsorge	-	-
40	D.1223	Zahlungen an aus dem Unternehmen ausscheidende Arbeitnehmer	/	/
41		Entlassungsentschädigungen	/	/
42		Aufstockungsbeiträge zu Lohn und Gehalt im Rahmen der Altersteilzeit	(61)	(0,2)
43	D.1224	sonstige freiwillige Sozialleistungen der Arbeitgeber	/	/
44	D.123	Sozialbeiträge der Arbeitgeber für Auszubildende	77	0,2
45	D.2	Kosten für die berufliche Aus- und Weiterbildung	(83)	(0,2)
46	D.3	sonstige Aufwendungen 7)	(59)	(0,1)
47		Nachrichtlich:		
48		Personalnebenkosten insgesamt 8)	16 497	40,8
49		darunter gesetzliche Personalnebenkosten 9)	8 463	20,9
		Arbeitskosten insgesamt je geleistete Stunde der Voll- und Teilzeitbeschäftigten	24,83	

1) Harmonisierter Schlüssel der statistischen Ämter der Europäischen Union nach Verordnung (EG) 1737/2005.- 2) Laufend gezahltes für nicht gearbeitete Tage, Sachleistungen).- 3) Zahlungen, die im Allgemeinen nicht laufend mit jeder Lohn- und Gehaltszahlung 5) Zahlungen der Arbeitgeber an Versicherungsträger oder Bildung von Rückstellungen, um ihren Arbeitnehmern Anspruch auf Sozialversicherungsträgers und ohne Rückstellungen zu bilden.- 7) Anwerbungskosten, vom Arbeitgeber gestellte Berufskleidung.- 8) Arbeitsvergütung gesetzlicher Feiertage, garantierte Lohn- und Gehaltsfortzahlung im Krankheitsfall, unterstellte Sozialbeiträge zur Alters-

Wirtschaftszweigen und Unternehmensgrößenklassen

gebiet und Berlin

Sportgeräten, Spielwaren und sonstigen Erzeugnissen

Arbeitskosten je Vollzeiteinheit in Unternehmen mit ... Arbeitnehmern												Lfd. Nr.
davon mit ... bis ... Arbeitnehmern										50 und mehr		
10 - 49		50 - 249		250 - 499		500 - 999		1000 und mehr				
EUR	%	EUR	%	EUR	%	EUR	%	EUR	%	EUR	%	
36 369	100,0	38 571	100,0	41 534	100,0	43 877	100,0	45 825	100,0	41 350	100,0	1
36 219	99,6	38 538	99,9	41 519	100,0	43 854	99,9	45 811	100,0	41 326	99,9	2
/	/	/	/	/	/	/	/	14	0,0	/	/	3
36 315	99,9	38 452	99,7	41 342	99,5	43 745	99,7	45 558	99,4	41 187	99,6	4
28 846	79,3	30 293	78,5	32 090	77,3	33 249	75,8	35 218	76,9	32 032	77,5	5
28 474	78,3	29 982	77,7	31 761	76,5	32 933	75,1	34 953	76,3	31 724	76,7	6
22 515	61,9	23 253	60,3	24 399	58,7	24 248	55,3	26 546	57,9	24 249	58,6	7
/	/	2 260	5,9	(2 745)	(6,6)	(3 550)	(8,1)	3 493	7,6	2 789	6,7	8
(1 356)	(3,7)	(1 799)	4,7	(2 064)	(5,0)	(2 400)	(5,5)	2 764	6,0	2 124	5,1	9
(212)	(0,6)	221	0,6	(222)	(0,5)	(220)	(0,5)	279	0,6	231	0,6	10
3 731	10,3	3 971	10,3	4 177	10,1	4 510	10,3	4 440	9,7	4 185	10,1	11
2 972	8,2	3 119	8,1	3 277	7,9	3 356	7,6	3 427	7,5	3 246	7,8	12
721	2,0	775	2,0	805	1,9	834	1,9	897	2,0	813	2,0	13
/	/	/	/	/	/	/	/	116	0,3	(126)	(0,3)	14
/	/	/	/	(219)	(0,5)	/	/	195	0,4	(270)	(0,7)	15
/	/	/	/	(183)	(0,4)	/	(0,4)	105	0,2	(178)	(0,4)	16
/	/	(311)	(0,8)	/	(0,8)	/	(0,7)	266	0,6	307	0,7	17
7 468	20,5	8 160	21,2	9 252	22,3	(10 496)	23,9	10 340	22,6	9 155	22,1	18
6 576	18,1	6 874	17,8	7 676	18,5	7 943	18,1	8 590	18,7	7 524	18,2	19
6 179	17,0	6 483	16,8	6 956	16,7	7 355	16,8	7 482	16,3	6 902	16,7	20
2 666	7,3	2 834	7,3	3 049	7,3	3 243	7,4	3 343	7,3	3 036	7,3	21
/	/	/	/	/	/	/	/	73	0,2	(36)	(0,1)	22
858	2,4	917	2,4	997	2,4	1 058	2,4	1 090	2,4	988	2,4	23
2 069	5,7	2 160	5,6	2 303	5,5	2 388	5,4	2 424	5,3	2 274	5,5	24
507	1,4	479	1,2	509	1,2	(576)	1,3	527	1,2	509	1,2	25
74	0,2	74	0,2	81	0,2	83	0,2	89	0,2	80	0,2	26
/	/	/	/	/	/	/	/	10	0,0	/	/	27
/	/	(391)	(1,0)	/	/	(588)	(1,3)	1 109	2,4	622	1,5	28
/	/	/	/	/	/	/	/	844	1,8	(353)	(0,9)	29
/	/	/	/	/	/	/	/	38	0,1	/	/	30
/	/	/	/	/	/	/	/	95	0,2	/	/	31
/	/	(120)	(0,3)	/	/	(122)	(0,3)	111	0,2	118	0,3	32
/	/	/	/	/	/	/	/	0	0,0	/	/	33
/	/	/	/	/	/	/	/	21	0,0	/	/	34
(807)	(2,2)	(1 209)	(3,1)	(1 499)	(3,6)	/	/	1 684	3,7	(1 556)	(3,8)	35
(706)	(1,9)	838	2,2	900	2,2	1 054	2,4	1 166	2,5	944	2,3	36
(694)	(1,9)	824	2,1	882	2,1	1 035	2,4	1 141	2,5	927	2,2	37
/	/	/	/	/	/	/	/	25	0,1	(18)	(0,0)	38
-	-	-	-	-	-	-	-	-	-	-	-	39
/	/	/	/	/	/	/	/	510	1,1	/	/	40
/	/	/	/	/	/	/	/	384	0,8	/	/	41
/	/	/	/	/	/	/	/	126	0,3	(69)	(0,2)	42
/	/	/	/	/	/	/	/	7	0,0	/	/	43
/	/	(76)	(0,2)	(77)	(0,2)	/	(0,2)	66	0,1	75	0,2	44
/	/	/	/	/	/	/	(0,2)	143	0,3	(99)	(0,2)	45
/	/	/	/	/	/	/	/	124	0,3	(64)	(0,2)	46
13 854	38,1	15 318	39,7	17 135	41,3	19 629	44,7	19 279	42,1	17 101	41,4	47
7 607	20,9	8 096	21,0	8 662	20,9	9 244	21,1	9 545	20,8	8 659	20,9	48
21,35		23,38		25,78		27,83		29,70		25,67		49

Entgelt für die geleistete Arbeitszeit (Bruttolohn/Bruttogehalt abzüglich Sonderzahlungen, vermögenswirksame Leistungen, Vergütung geleistet werden.- 4) Naturalleistungen, Wohnungsfürsorge, Belegschaftseinrichtungen, Firmenwagen, Aktienoptionsprogramme.- leistungen zu sichern.- 6) Sozialleistungen der Arbeitgeber direkt an ihre Arbeitnehmer, d. h. ohne Zwischenschaltung eines Ver- kosten insgesamt abzüglich Entgelt für die geleistete Arbeitszeit.- 9) Gesetzliche Arbeitgeberbeiträge zur Sozialversicherung, Ver- und Gesundheitsvorsorge.

Lfd.Nr.	Schlüssel 1)	Kostenart	10 und mehr	
			EUR	%
1		Arbeitskosten insgesamt	(42 291)	100,0
2	D	Arbeitskosten abzüglich erstattete Lohn- und Gehaltszahlungen	(42 210)	99,8
3	D.5	dem Arbeitgeber erstattete Lohn- und Gehaltszahlungen	/	/
4	D.1	Arbeitnehmerentgelt	(42 076)	99,5
5	D.11	Bruttolöhne und -gehälter	(33 175)	78,4
6	D.111	Bruttolöhne und -gehälter (ohne Auszubildende)	(33 074)	78,2
7	D.11111	Entgelt für die geleistete Arbeitszeit 2)	(26 150)	61,8
8	D.11112	Sonderzahlungen insgesamt 3)	/	(5,2)
9		darunter fest vereinbarte Sonderzahlungen	(1 137)	/
10	D.1112	Leistungen zur Vermögensbildung der Arbeitnehmer	(148)	/
11	D.1113	Vergütung für nicht gearbeitete Tage	4 231	10,0
12		Urlaubsvergütung	(3 305)	7,8
13		Vergütung gesetzlicher Feiertage	(808)	1,9
14		Vergütung sonstiger betrieblicher oder tariflicher arbeitsfreier Tage	/	/
15	D.1114	Sachleistungen 4)	/	(0,8)
16	D.11143	darunter steuerlicher Wert der privaten Nutzung von Firmen-/ Dienstwagen	/	(0,6)
17	D.112	Bruttolöhne und -gehälter der Auszubildenden	/	/
18	D.12	Sozialbeiträge der Arbeitgeber	8 901	21,0
19	D.121	tatsächliche Sozialbeiträge der Arbeitgeber (ohne Auszubildende) 5)	7 589	17,9
20	D.1211	gesetzliche Arbeitgeberbeiträge zur Sozialversicherung	7 180	17,0
21		Rentenversicherungsbeiträge	3 026	7,2
22		darunter Aufstockungsbeiträge zur Rentenversicherung im Rahmen der Altersteilzeit	/	/
23		Arbeitslosenversicherungsbeiträge	994	2,4
24		Kranken- und Pflegeversicherungsbeiträge	2 295	5,4
25		Beiträge zur Berufsgenossenschaft	717	(1,7)
26		Umlage für das Insolvenzgeld	79	0,2
27		sonstige gesetzliche Aufwendungen	/	/
28	D.1212	Aufwendungen für die betriebliche Altersversorgung einschl. Entgeltumwandlung	(409)	(1,0)
29		Aufwendungen für betriebliche Ruhegeldzusagen	/	/
30		Zuwendungen an Pensionskassen	(108)	/
31		Zuwendungen an Unterstützungskassen	/	/
32		Beiträge zur Direktversicherung	/	/
33		Beiträge an Pensionsfonds	/	/
34		sonstige Aufwendungen für die Alterssicherung	/	/
35	D.122	unterstellte Sozialbeiträge der Arbeitgeber (ohne Auszubildende) 6)	1 286	(3,0)
36	D.1221	Lohn- und Gehaltsfortzahlung	(962)	(2,3)
37		Lohn- und Gehaltsfortzahlung im Krankheitsfall	952	(2,3)
38		Arbeitgeberzuschüsse zum Mutterschaftsgeld	/	/
39	D.1222	unterstellte Sozialbeiträge zur Alters- und Gesundheitsvorsorge	-	-
40	D.1223	Zahlungen an aus dem Unternehmen ausscheidende Arbeitnehmer	/	/
41		Entlassungsentschädigungen	/	/
42		Aufstockungsbeiträge zu Lohn und Gehalt im Rahmen der Altersteilzeit	/	(0,1)
43	D.1224	sonstige freiwillige Sozialleistungen der Arbeitgeber	/	/
44	D.123	Sozialbeiträge der Arbeitgeber für Auszubildende	/	/
45	D.2	Kosten für die berufliche Aus- und Weiterbildung	(90)	(0,2)
46	D.3	sonstige Aufwendungen 7)	/	(0,3)
47		Nachrichtlich:		
48		Personalnebenkosten insgesamt 8)	16 140	38,2
49		darunter gesetzliche Personalnebenkosten 9)	8 950	21,2
		Arbeitskosten insgesamt je geleistete Stunde der Voll- und Teilzeitbeschäftigten	23,17	

1) Harmonisierter Schlüssel der statistischen Ämter der Europäischen Union nach Verordnung (EG) 1737/2005.- 2) Laufend gezahltes für nicht gearbeitete Tage, Sachleistungen).- 3) Zahlungen, die im Allgemeinen nicht laufend mit jeder Lohn- und Gehaltszahlung 5) Zahlungen der Arbeitgeber an Versicherungsträger oder Bildung von Rückstellungen, um ihren Arbeitnehmern Anspruch auf Sozialversicherungsträgers und ohne Rückstellungen zu bilden.- 7) Anwerbungskosten, vom Arbeitgeber gestellte Berufskleidung.- 8) Arbeitsvergütung gesetzlicher Feiertage, garantierte Lohn- und Gehaltsfortzahlung im Krankheitsfall, unterstellte Sozialbeiträge zur Alters-

Wirtschaftszweigen und Unternehmensgrößenklassen

gebiet und Berlin

ling

Arbeitskosten je Vollzeiteinheit in Unternehmen mit ... Arbeitnehmern												Lfd. Nr.
davon mit ... bis ... Arbeitnehmern										50 und mehr		
10 - 49		50 - 249		250 - 499		500 - 999		1000 und mehr				
EUR	%	EUR	%	EUR	%	EUR	%	EUR	%	EUR	%	
36 560	100,0	(44 492)	100,0	(45 153)	100,0	1
36 413	99,6	(44 432)	99,9	(45 105)	99,9	2
/	/	/	/	.	.	-	-	-	-	/	/	3
36 460	99,7	(44 256)	99,5	(44 881)	99,4	4
28 495	77,9	(35 355)	79,5	(35 513)	78,6	5
28 448	77,8	(35 250)	79,2	(35 385)	78,4	6
23 198	63,5	(27 815)	62,5	(27 625)	61,2	7
(1 263)	(3,5)	/	/	/	(5,9)	8
(941)	(2,6)	/	/	/	/	9
(152)	(0,4)	(118)	/	(146)	/	10
3 574	9,8	(4 497)	10,1	4 559	10,1	11
2 850	7,8	(3 497)	7,9	(3 532)	7,8	12
665	1,8	(874)	2,0	(879)	1,9	13
/	/	/	/	/	/	14
/	/	/	/	/	(0,9)	15
/	/	/	/	/	/	16
/	/	/	/	/	/	17
7 965	21,8	8 901	20,0	9 369	20,7	18
6 788	18,6	7 702	17,3	7 990	17,7	19
6 561	17,9	7 348	16,5	7 490	16,6	20
2 699	7,4	(3 138)	7,1	3 189	7,1	21
/	/	/	/	/	/	22
879	2,4	(1 031)	2,3	1 051	2,3	23
2 116	5,8	2 370	5,3	2 384	5,3	24
(763)	(2,1)	(620)	(1,4)	695	(1,5)	25
71	0,2	79	(0,2)	82	0,2	26
/	/	/	/	/	/	27
/	/	(354)	/	/	/	28
/	/	/	/	/	/	29
/	/	/	/	/	/	30
/	/	/	/	/	/	31
/	/	/	/	/	/	32
/	/	/	/	/	/	33
/	/	/	/	/	/	34
/	(3,2)	1 173	/	1 346	/	35
(842)	(2,3)	(957)	/	(1 022)	/	36
(835)	(2,3)	(947)	/	(1 010)	/	37
/	/	/	/	/	/	38
/	/	/	/	/	/	39
/	/	/	/	(318)	(0,7)	40
/	/	/	/	(279)	(0,6)	41
/	/	/	/	(39)	(0,1)	42
/	/	/	/	/	/	43
/	/	/	/	/	/	44
/	/	(87)	(0,2)	(119)	(0,3)	45
/	/	/	(0,3)	(152)	(0,3)	46
13 361	36,5	(16 676)	37,5	17 528	38,8	47
8 067	22,1	9 179	20,6	9 391	20,8	48
20,28		23,96		24,59		49

Entgelt für die geleistete Arbeitszeit (Bruttolohn/Bruttogehalt abzüglich Sonderzahlungen, vermögenswirksame Leistungen, Vergütung geleistet werden.- 4) Naturalleistungen, Wohnungsfürsorge, Belegschaftseinrichtungen, Firmenwagen, Aktienoptionsprogramme.- leistungen zu sichern.- 6) Sozialleistungen der Arbeitgeber direkt an ihre Arbeitnehmer, d. h. ohne Zwischenschaltung eines Ver- kosten insgesamt abzüglich Entgelt für die geleistete Arbeitszeit.- 9) Gesetzliche Arbeitgeberbeiträge zur Sozialversicherung, Ver- und Gesundheitsvorsorge.

Arbeitskosten je Vollzeiteinheit 2004 nach Kostenarten,

Früheres Bundes

E Energie- und

Lfd.Nr.	Schlüssel 1)	Kostenart	10 und mehr	
			EUR	%
1		Arbeitskosten insgesamt	72 305	100,0
2	D	Arbeitskosten abzüglich erstattete Lohn- und Gehaltszahlungen	72 216	99,9
3	D.5	dem Arbeitgeber erstattete Lohn- und Gehaltszahlungen	/	/
4	D.1	Arbeitnehmerentgelt	71 601	99,0
5	D.11	Bruttolöhne und -gehälter	48 856	67,6
6	D.111	Bruttolöhne und -gehälter (ohne Auszubildende)	48 306	66,8
7	D.11111	Entgelt für die geleistete Arbeitszeit 2)	34 783	48,1
8	D.11112	Sonderzahlungen insgesamt 3)	6 133	8,5
9		darunter fest vereinbarte Sonderzahlungen	4 422	6,1
10	D.1112	Leistungen zur Vermögensbildung der Arbeitnehmer	285	0,4
11	D.1113	Vergütung für nicht gearbeitete Tage	6 316	8,7
12		Urlaubsvergütung	4 847	6,7
13		Vergütung gesetzlicher Feiertage	1 091	1,5
14		Vergütung sonstiger betrieblicher oder tariflicher arbeitsfreier Tage	378	0,5
15	D.1114	Sachleistungen 4)	/	/
16	D.11143	darunter steuerlicher Wert der privaten Nutzung von Firmen-/ Dienstwagen	144	0,2
17	D.112	Bruttolöhne und -gehälter der Auszubildenden	550	0,8
18	D.12	Sozialbeiträge der Arbeitgeber	22 745	31,5
19	D.121	tatsächliche Sozialbeiträge der Arbeitgeber (ohne Auszubildende) 5)	19 990	27,6
20	D.1211	gesetzliche Arbeitgeberbeiträge zur Sozialversicherung	9 722	13,4
21		Rentenversicherungsbeiträge	4 602	6,4
22		darunter Aufstockungsbeiträge zur Rentenversicherung im Rahmen der Altersteilzeit	177	0,2
23		Arbeitslosenversicherungsbeiträge	1 462	2,0
24		Kranken- und Pflegeversicherungsbeiträge	2 970	4,1
25		Beiträge zur Berufsgenossenschaft	545	0,8
26		Umlage für das Insolvenzgeld	119	0,2
27		sonstige gesetzliche Aufwendungen	23	0,0
28	D.1212	Aufwendungen für die betriebliche Altersversorgung einschl. Entgeltumwandlung	10 269	14,2
29		Aufwendungen für betriebliche Ruhegeldzusagen	7 942	11,0
30		Zuwendungen an Pensionskassen	1 090	1,5
31		Zuwendungen an Unterstützungskassen	/	/
32		Beiträge zur Direktversicherung	92	0,1
33		Beiträge an Pensionsfonds	/	/
34		sonstige Aufwendungen für die Alterssicherung	1 031	1,4
35	D.122	unterstellte Sozialbeiträge der Arbeitgeber (ohne Auszubildende) 6)	2 612	3,6
36	D.1221	Lohn- und Gehaltsfortzahlung	1 513	2,1
37		Lohn- und Gehaltsfortzahlung im Krankheitsfall	1 495	2,1
38		Arbeitgeberzuschüsse zum Mutterschaftsgeld	18	0,0
39	D.1222	unterstellte Sozialbeiträge zur Alters- und Gesundheitsvorsorge	-	-
40	D.1223	Zahlungen an aus dem Unternehmen ausscheidende Arbeitnehmer	945	1,3
41		Entlassungsschädigungen	469	0,6
42		Aufstockungsbeiträge zu Lohn und Gehalt im Rahmen der Altersteilzeit	476	0,7
43	D.1224	sonstige freiwillige Sozialleistungen der Arbeitgeber	(154)	(0,2)
44	D.123	Sozialbeiträge der Arbeitgeber für Auszubildende	142	0,2
45	D.2	Kosten für die berufliche Aus- und Weiterbildung	636	0,9
46	D.3	sonstige Aufwendungen 7)	69	0,1
47		Nachrichtlich:		
48		Personalnebenkosten insgesamt 8)	37 522	51,9
49		darunter gesetzliche Personalnebenkosten 9)	12 326	17,0
		Arbeitskosten insgesamt je geleistete Stunde der Voll- und Teilzeitbeschäftigten	44,01	

1) Harmonisierter Schlüssel der statistischen Ämter der Europäischen Union nach Verordnung (EG) 1737/2005.- 2) Laufend gezahltes für nicht gearbeitete Tage, Sachleistungen).- 3) Zahlungen, die im Allgemeinen nicht laufend mit jeder Lohn- und Gehaltszahlung 5) Zahlungen der Arbeitgeber an Versicherungsträger oder Bildung von Rückstellungen, um ihren Arbeitnehmern Anspruch auf Sozialversicherungsträgers und ohne Rückstellungen zu bilden.- 7) Anwerbungskosten, vom Arbeitgeber gestellte Berufskleidung.- 8) Arbeitsvergütung gesetzlicher Feiertage, garantierte Lohn- und Gehaltsfortzahlung im Krankheitsfall, unterstellte Sozialbeiträge zur Alters-

Wirtschaftszweigen und Unternehmensgrößenklassen
 gebiet und Berlin
 Wasserversorgung

Arbeitskosten je Vollzeiteinheit in Unternehmen mit ... Arbeitnehmern												Lfd. Nr.
davon mit ... bis ... Arbeitnehmern										50 und mehr		
10 - 49		50 - 249		250 - 499		500 - 999		1000 und mehr				
EUR	%	EUR	%	EUR	%	EUR	%	EUR	%	EUR	%	
49 222	100,0	57 727	100,0	63 194	100,0	68 487	100,0	80 999	100,0	73 464	100,0	1
49 055	99,7	57 615	99,8	63 154	99,9	68 445	99,9	80 903	99,9	73 379	99,9	2
/	/	/	/	/	/	/	/	(96)	(0,1)	/	/	3
48 888	99,3	57 164	99,0	62 549	99,0	67 786	99,0	80 212	99,0	72 741	99,0	4
37 472	76,1	43 378	75,1	44 832	70,9	46 844	68,4	52 611	65,0	49 428	67,3	5
37 113	75,4	42 943	74,4	44 329	70,1	46 329	67,6	51 996	64,2	48 868	66,5	6
28 902	58,7	31 419	54,4	32 679	51,7	34 027	49,7	36 809	45,4	35 078	47,7	7
2 974	6,0	/	/	5 176	8,2	5 383	7,9	6 932	8,6	6 292	8,6	8
2 432	4,9	3 337	5,8	4 022	6,4	4 081	6,0	5 045	6,2	4 522	6,2	9
(139)	(0,3)	(173)	(0,3)	229	0,4	278	0,4	341	0,4	292	0,4	10
4 910	10,0	5 455	9,4	5 693	9,0	6 066	8,9	6 856	8,5	6 386	8,7	11
3 864	7,8	4 216	7,3	4 373	6,9	4 640	6,8	5 248	6,5	4 896	6,7	12
910	1,8	999	1,7	1 051	1,7	1 075	1,6	1 144	1,4	1 100	1,5	13
(136)	(0,3)	(240)	(0,4)	(269)	(0,4)	(351)	(0,5)	465	0,6	390	0,5	14
/	/	/	/	(552)	(0,9)	576	0,8	/	/	/	/	15
/	/	/	/	151	0,2	122	0,2	139	0,2	144	0,2	16
/	/	435	(0,8)	503	0,8	515	0,8	616	0,8	560	0,8	17
11 416	23,2	13 786	23,9	17 717	28,0	20 942	30,6	27 601	34,1	23 313	31,7	18
9 950	20,2	11 652	20,2	14 708	23,3	17 294	25,3	24 821	30,6	20 494	27,9	19
8 016	16,3	8 590	14,9	9 199	14,6	10 080	14,7	10 204	12,6	9 807	13,3	20
3 637	7,4	3 970	6,9	4 245	6,7	4 816	7,0	4 884	6,0	4 651	6,3	21
/	/	(138)	(0,2)	202	0,3	(203)	(0,3)	184	0,2	182	0,2	22
1 185	2,4	1 294	2,2	1 387	2,2	1 485	2,2	1 542	1,9	1 476	2,0	23
2 721	5,5	2 780	4,8	2 933	4,6	3 078	4,5	3 027	3,7	2 983	4,1	24
385	0,8	419	0,7	501	0,8	562	0,8	598	0,7	553	0,8	25
(71)	(0,1)	99	0,2	112	0,2	110	0,2	131	0,2	121	0,2	26
/	/	/	/	(21)	(0,0)	28	0,0	22	0,0	24	0,0	27
(1 934)	(3,9)	(3 063)	(5,3)	(5 509)	(8,7)	7 214	10,5	14 617	18,0	10 687	14,5	28
/	/	/	/	/	/	(5 249)	7,7	11 875	14,7	8 320	11,3	29
/	(2,3)	(1 130)	(2,0)	(926)	(1,5)	(1 139)	(1,7)	1 100	1,4	1 088	1,5	30
/	/	/	/	/	/	(15)	(0,0)	(90)	(0,1)	/	/	31
/	/	/	/	/	/	(52)	(0,1)	(109)	(0,1)	92	0,1	32
/	/	/	/	/	/	/	/	(0)	0,0	/	/	33
/	/	/	/	(530)	(0,8)	(754)	1,1	1 444	1,8	1 073	1,5	34
1 376	2,8	2 022	3,5	2 882	4,6	3 515	5,1	2 619	3,2	2 674	3,6	35
1 052	2,1	1 280	2,2	1 392	2,2	1 574	2,3	1 628	2,0	1 537	2,1	36
1 037	2,1	1 258	2,2	1 374	2,2	1 553	2,3	1 612	2,0	1 518	2,1	37
/	/	(22)	(0,0)	(18)	(0,0)	21	0,0	17	0,0	18	0,0	38
-	-	-	-	-	-	-	-	-	-	-	-	39
/	/	(596)	(1,0)	(1 275)	(2,0)	1 620	2,4	882	1,1	982	1,3	40
/	/	/	/	/	/	(1 038)	1,5	389	0,5	491	0,7	41
/	/	(332)	(0,6)	(591)	(0,9)	582	0,8	492	0,6	491	0,7	42
/	/	/	/	(215)	(0,3)	/	/	(109)	0,1	(156)	(0,2)	43
/	/	111	(0,2)	127	0,2	133	0,2	160	0,2	145	0,2	44
/	(0,5)	/	(0,8)	(550)	0,9	/	(0,9)	738	(0,9)	654	0,9	45
/	/	(104)	(0,2)	(95)	(0,1)	88	0,1	(49)	(0,1)	69	0,1	46
20 320	41,3	26 308	45,6	30 515	48,3	34 460	50,3	44 190	54,6	38 386	52,3	47
9 978	20,3	10 869	18,8	11 642	18,4	12 729	18,6	12 976	16,0	12 444	16,9	48
29,25		34,69		38,02		41,57		49,72		44,77		49

Entgelt für die geleistete Arbeitszeit (Bruttolohn/Bruttogehalt abzüglich Sonderzahlungen, vermögenswirksame Leistungen, Vergütung geleistet werden.- 4) Naturalleistungen, Wohnungsfürsorge, Belegschaftseinrichtungen, Firmenwagen, Aktienoptionsprogramme.- leistungen zu sichern.- 6) Sozialleistungen der Arbeitgeber direkt an ihre Arbeitnehmer, d. h. ohne Zwischenschaltung eines Ver- kosten insgesamt abzüglich Entgelt für die geleistete Arbeitszeit.- 9) Gesetzliche Arbeitgeberbeiträge zur Sozialversicherung, Ver- und Gesundheitsvorsorge.

Lfd.Nr.	Schlüssel 1)	Kostenart	10 und mehr	
			EUR	%
1		Arbeitskosten insgesamt	74 629	100,0
2	D	Arbeitskosten abzüglich erstattete Lohn- und Gehaltszahlungen	74 539	99,9
3	D.5	dem Arbeitgeber erstattete Lohn- und Gehaltszahlungen	/	/
4	D.1	Arbeitnehmerentgelt	73 882	99,0
5	D.11	Bruttolöhne und -gehälter	50 000	67,0
6	D.111	Bruttolöhne und -gehälter (ohne Auszubildende)	49 435	66,2
7	D.11111	Entgelt für die geleistete Arbeitszeit 2)	35 316	47,3
8	D.11112	Sonderzahlungen insgesamt 3)	6 566	8,8
9		darunter fest vereinbarte Sonderzahlungen	4 658	6,2
10	D.1112	Leistungen zur Vermögensbildung der Arbeitnehmer	301	0,4
11	D.1113	Vergütung für nicht gearbeitete Tage	6 455	8,6
12		Urlaubsvergütung	4 943	6,6
13		Vergütung gesetzlicher Feiertage	1 118	1,5
14		Vergütung sonstiger betrieblicher oder tariflicher arbeitsfreier Tage	395	0,5
15	D.1114	Sachleistungen 4)	/	/
16	D.11143	darunter steuerlicher Wert der privaten Nutzung von Firmen-/ Dienstwagen	152	0,2
17	D.112	Bruttolöhne und -gehälter der Auszubildenden	565	0,8
18	D.12	Sozialbeiträge der Arbeitgeber	23 882	32,0
19	D.121	tatsächliche Sozialbeiträge der Arbeitgeber (ohne Auszubildende) 5)	21 099	28,3
20	D.1211	gesetzliche Arbeitgeberbeiträge zur Sozialversicherung	9 865	13,2
21		Rentenversicherungsbeiträge	4 681	6,3
22		darunter Aufstockungsbeiträge zur Rentenversicherung im Rahmen der Altersteilzeit	180	0,2
23		Arbeitslosenversicherungsbeiträge	1 485	2,0
24		Kranken- und Pflegeversicherungsbeiträge	2 986	4,0
25		Beiträge zur Berufsgenossenschaft	564	0,8
26		Umlage für das Insolvenzgeld	126	0,2
27		sonstige gesetzliche Aufwendungen	24	0,0
28	D.1212	Aufwendungen für die betriebliche Altersversorgung einschl. Entgeltumwandlung	11 234	15,1
29		Aufwendungen für betriebliche Ruhegeldzusagen	8 835	11,8
30		Zuwendungen an Pensionskassen	1 096	1,5
31		Zuwendungen an Unterstützungskassen	(103)	(0,1)
32		Beiträge zur Direktversicherung	(101)	(0,1)
33		Beiträge an Pensionsfonds	/	/
34		sonstige Aufwendungen für die Alterssicherung	1 092	1,5
35	D.122	unterstellte Sozialbeiträge der Arbeitgeber (ohne Auszubildende) 6)	2 639	3,5
36	D.1221	Lohn- und Gehaltsfortzahlung	1 522	2,0
37		Lohn- und Gehaltsfortzahlung im Krankheitsfall	1 503	2,0
38		Arbeitgeberzuschüsse zum Mutterschaftsgeld	18	0,0
39	D.1222	unterstellte Sozialbeiträge zur Alters- und Gesundheitsvorsorge	-	-
40	D.1223	Zahlungen an aus dem Unternehmen ausscheidende Arbeitnehmer	993	1,3
41		Entlassungsentschädigungen	503	0,7
42		Aufstockungsbeiträge zu Lohn und Gehalt im Rahmen der Altersteilzeit	490	0,7
43	D.1224	sonstige freiwillige Sozialleistungen der Arbeitgeber	(124)	(0,2)
44	D.123	Sozialbeiträge der Arbeitgeber für Auszubildende	144	0,2
45	D.2	Kosten für die berufliche Aus- und Weiterbildung	681	0,9
46	D.3	sonstige Aufwendungen 7)	65	0,1
47		Nachrichtlich:		
48		Personalnebenkosten insgesamt 8)	39 313	52,7
49		darunter gesetzliche Personalnebenkosten 9)	12 505	16,8
		Arbeitskosten insgesamt je geleistete Stunde der Voll- und Teilzeitbeschäftigten	45,35	

1) Harmonisierter Schlüssel der statistischen Ämter der Europäischen Union nach Verordnung (EG) 1737/2005.- 2) Laufend gezahltes für nicht gearbeitete Tage, Sachleistungen).- 3) Zahlungen, die im Allgemeinen nicht laufend mit jeder Lohn- und Gehaltszahlung 5) Zahlungen der Arbeitgeber an Versicherungsträger oder Bildung von Rückstellungen, um ihren Arbeitnehmern Anspruch auf Sozialversicherungsträgers und ohne Rückstellungen zu bilden.- 7) Anwerbungskosten, vom Arbeitgeber gestellte Berufskleidung.- 8) Arbeitsvergütung gesetzlicher Feiertage, garantierte Lohn- und Gehaltsfortzahlung im Krankheitsfall, unterstellte Sozialbeiträge zur Alters-

Wirtschaftszweigen und Unternehmensgrößenklassen
 gebiet und Berlin
 versorgung

Arbeitskosten je Vollzeiteinheit in Unternehmen mit ... Arbeitnehmern												Lfd. Nr.
davon mit ... bis ... Arbeitnehmern										50 und mehr		
10 - 49		50 - 249		250 - 499		500 - 999		1000 und mehr				
EUR	%	EUR	%	EUR	%	EUR	%	EUR	%	EUR	%	
50 118	100,0	58 663	100,0	75 401	100,0	1
50 061	99,9	58 537	99,8	75 310	99,9	2
/	/	/	/	/	/	3
49 717	99,2	58 071	99,0	74 644	99,0	4
38 042	75,9	44 115	75,2	50 377	66,8	5
37 703	75,2	43 683	74,5	49 805	66,1	6
29 032	57,9	31 709	54,1	35 513	47,1	7
3 198	6,4	/	/	6 673	8,8	8
2 540	5,1	3 389	(5,8)	4 725	6,3	9
(175)	(0,3)	(186)	(0,3)	305	0,4	10
5 012	10,0	5 503	9,4	6 500	8,6	11
3 906	7,8	4 236	7,2	4 975	6,6	12
942	1,9	1 015	1,7	1 123	1,5	13
(164)	(0,3)	(252)	(0,4)	402	0,5	14
(286)	(0,6)	/	/	/	/	15
/	(0,5)	/	/	149	0,2	16
(340)	(0,7)	(431)	(0,7)	572	0,8	17
11 675	23,3	13 957	23,8	24 267	32,2	18
10 258	20,5	11 785	20,1	21 441	28,4	19
7 986	15,9	8 636	14,7	9 925	13,2	20
3 604	7,2	3 999	6,8	4 715	6,3	21
/	/	(139)	(0,2)	183	0,2	22
1 177	2,3	1 304	2,2	1 495	2,0	23
2 662	5,3	2 777	4,7	2 996	4,0	24
427	0,9	425	0,7	568	0,8	25
(86)	(0,2)	103	0,2	127	0,2	26
/	/	/	/	24	0,0	27
(2 272)	(4,5)	(3 148)	(5,4)	11 516	15,3	28
/	/	/	/	9 090	12,1	29
(1 029)	(2,1)	(1 086)	(1,9)	1 098	1,5	30
/	/	/	/	(103)	(0,1)	31
/	/	/	/	(100)	(0,1)	32
/	/	/	/	/	/	33
/	/	/	/	1 119	1,5	34
1 333	2,7	2 061	3,5	2 680	3,6	35
994	2,0	1 287	2,2	1 538	2,0	36
971	1,9	1 264	2,2	1 520	2,0	37
/	/	/	(0,0)	18	0,0	38
-	-	-	-	-	-	39
(208)	(0,4)	(640)	(1,1)	1 018	1,4	40
/	/	/	/	517	0,7	41
/	/	(344)	(0,6)	501	0,7	42
/	/	/	/	(124)	(0,2)	43
(84)	(0,2)	(111)	(0,2)	146	0,2	44
(326)	(0,7)	/	(0,8)	693	0,9	45
(74)	(0,1)	(104)	(0,2)	65	0,1	46
21 086	42,1	26 954	45,9	39 888	52,9	47
9 922	19,8	10 939	18,6	12 586	16,7	48
29,74		35,25		45,86		49

Entgelt für die geleistete Arbeitszeit (Bruttolohn/Bruttogehalt abzüglich Sonderzahlungen, vermögenswirksame Leistungen, Vergütung geleistet werden.- 4) Naturalleistungen, Wohnungsfürsorge, Belegschaftseinrichtungen, Firmenwagen, Aktienoptionsprogramme.- leistungen zu sichern.- 6) Sozialleistungen der Arbeitgeber direkt an ihre Arbeitnehmer, d. h. ohne Zwischenschaltung eines Ver- kosten insgesamt abzüglich Entgelt für die geleistete Arbeitszeit.- 9) Gesetzliche Arbeitgeberbeiträge zur Sozialversicherung, Ver- und Gesundheitsvorsorge.

Lfd.Nr.	Schlüssel 1)	Kostenart	10 und mehr	
			EUR	%
1		Arbeitskosten insgesamt	55 579	100,0
2	D	Arbeitskosten abzüglich erstattete Lohn- und Gehaltszahlungen	55 502	99,9
3	D.5	dem Arbeitgeber erstattete Lohn- und Gehaltszahlungen	/	/
4	D.1	Arbeitnehmerentgelt	55 177	99,3
5	D.11	Bruttolöhne und -gehälter	40 620	73,1
6	D.111	Bruttolöhne und -gehälter (ohne Auszubildende)	40 177	72,3
7	D.11111	Entgelt für die geleistete Arbeitszeit 2)	30 949	55,7
8	D.11112	Sonderzahlungen insgesamt 3)	3 014	5,4
9		darunter fest vereinbarte Sonderzahlungen	2 718	4,9
10	D.1112	Leistungen zur Vermögensbildung der Arbeitnehmer	166	0,3
11	D.1113	Vergütung für nicht gearbeitete Tage	5 314	9,6
12		Urlaubsvergütung	4 157	7,5
13		Vergütung gesetzlicher Feiertage	900	1,6
14		Vergütung sonstiger betrieblicher oder tariflicher arbeitsfreier Tage	(258)	(0,5)
15	D.1114	Sachleistungen 4)	733	1,3
16	D.11143	darunter steuerlicher Wert der privaten Nutzung von Firmen-/ Dienstwagen	(83)	(0,1)
17	D.112	Bruttolöhne und -gehälter der Auszubildenden	444	0,8
18	D.12	Sozialbeiträge der Arbeitgeber	14 557	26,2
19	D.121	tatsächliche Sozialbeiträge der Arbeitgeber (ohne Auszubildende) 5)	12 009	21,6
20	D.1211	gesetzliche Arbeitgeberbeiträge zur Sozialversicherung	8 686	15,6
21		Rentenversicherungsbeiträge	4 037	7,3
22		darunter Aufstockungsbeiträge zur Rentenversicherung im Rahmen der Altersteilzeit	152	0,3
23		Arbeitslosenversicherungsbeiträge	1 298	2,3
24		Kranken- und Pflegeversicherungsbeiträge	2 858	5,1
25		Beiträge zur Berufsgenossenschaft	406	0,7
26		Umlage für das Insolvenzgeld	66	0,1
27		sonstige gesetzliche Aufwendungen	(21)	(0,0)
28	D.1212	Aufwendungen für die betriebliche Altersversorgung einschl. Entgeltumwandlung	3 323	6,0
29		Aufwendungen für betriebliche Ruhegeldzusagen	1 519	2,7
30		Zuwendungen an Pensionskassen	(1 043)	(1,9)
31		Zuwendungen an Unterstützungskassen	/	/
32		Beiträge zur Direktversicherung	/	/
33		Beiträge an Pensionsfonds	/	/
34		sonstige Aufwendungen für die Alterssicherung	(594)	(1,1)
35	D.122	unterstellte Sozialbeiträge der Arbeitgeber (ohne Auszubildende) 6)	2 420	4,4
36	D.1221	Lohn- und Gehaltsfortzahlung	1 454	2,6
37		Lohn- und Gehaltsfortzahlung im Krankheitsfall	1 439	2,6
38		Arbeitgeberzuschüsse zum Mutterschaftsgeld	(15)	0,0
39	D.1222	unterstellte Sozialbeiträge zur Alters- und Gesundheitsvorsorge	-	-
40	D.1223	Zahlungen an aus dem Unternehmen ausscheidende Arbeitnehmer	597	1,1
41		Entlassungsentschädigungen	(225)	(0,4)
42		Aufstockungsbeiträge zu Lohn und Gehalt im Rahmen der Altersteilzeit	372	0,7
43	D.1224	sonstige freiwillige Sozialleistungen der Arbeitgeber	(368)	(0,7)
44	D.123	Sozialbeiträge der Arbeitgeber für Auszubildende	128	0,2
45	D.2	Kosten für die berufliche Aus- und Weiterbildung	(306)	(0,5)
46	D.3	sonstige Aufwendungen 7)	(96)	(0,2)
47		Nachrichtlich:		
48		Personalnebenkosten insgesamt 8)	24 630	44,3
49		darunter gesetzliche Personalnebenkosten 9)	11 040	19,9
		Arbeitskosten insgesamt je geleistete Stunde der Voll- und Teilzeitbeschäftigten	34,20	

1) Harmonisierter Schlüssel der statistischen Ämter der Europäischen Union nach Verordnung (EG) 1737/2005.- 2) Laufend gezahltes für nicht gearbeitete Tage, Sachleistungen).- 3) Zahlungen, die im Allgemeinen nicht laufend mit jeder Lohn- und Gehaltszahlung 5) Zahlungen der Arbeitgeber an Versicherungsträger oder Bildung von Rückstellungen, um ihren Arbeitnehmern Anspruch auf Sozialversicherungsträgers und ohne Rückstellungen zu bilden.- 7) Anwerbungskosten, vom Arbeitgeber gestellte Berufskleidung.- 8) Arbeitsvergütung gesetzlicher Feiertage, garantierte Lohn- und Gehaltsfortzahlung im Krankheitsfall, unterstellte Sozialbeiträge zur Alters-

Wirtschaftszweigen und Unternehmensgrößenklassen
 gebiet und Berlin
 versorgung

Arbeitskosten je Vollzeiteinheit in Unternehmen mit ... Arbeitnehmern												Lfd. Nr.
davon mit ... bis ... Arbeitnehmern										50 und mehr		
10 - 49		50 - 249		250 - 499		500 - 999		1000 und mehr				
EUR	%	EUR	%	EUR	%	EUR	%	EUR	%	EUR	%	
48 077	100,0	51 514	100,0	57 139	100,0	1
47 769	99,4	51 496	100,0	57 109	99,9	2
/	/	/	/	(29)	(0,1)	3
47 829	99,5	51 143	99,3	56 705	99,2	4
36 744	76,4	38 489	74,7	41 426	72,5	5
36 360	75,6	38 029	73,8	40 970	71,7	6
28 736	59,8	29 496	57,3	31 409	55,0	7
2 688	5,6	(3 151)	(6,1)	3 082	5,4	8
(2 295)	(4,8)	(2 986)	(5,8)	2 806	4,9	9
/	/	(91)	(0,2)	181	(0,3)	10
4 778	9,9	5 132	10,0	5 425	9,5	11
3 809	7,9	4 079	7,9	4 229	7,4	12
868	1,8	888	1,7	906	1,6	13
/	/	/	/	(290)	(0,5)	14
/	/	/	/	872	1,5	15
/	/	/	/	(95)	(0,2)	16
/	/	460	0,9	456	0,8	17
11 085	23,1	12 654	24,6	15 279	26,7	18
9 557	19,9	10 774	20,9	12 518	21,9	19
8 055	16,8	8 282	16,1	8 817	15,4	20
3 680	7,7	3 781	7,3	4 111	7,2	21
/	/	/	/	168	0,3	22
1 195	2,5	1 231	2,4	1 319	2,3	23
2 796	5,8	2 802	5,4	2 871	5,0	24
332	0,7	380	0,7	422	0,7	25
/	/	(71)	(0,1)	69	0,1	26
/	/	/	/	(26)	(0,0)	27
/	/	2 492	4,8	3 701	6,5	28
/	/	/	/	(1 831)	(3,2)	29
/	/	/	/	/	(1,8)	30
/	/	/	/	/	/	31
/	/	/	/	(24)	(0,0)	32
/	/	/	/	(4)	(0,0)	33
/	/	/	/	(689)	(1,2)	34
(1 430)	(3,0)	(1 765)	(3,4)	2 626	4,6	35
(1 126)	(2,3)	(1 237)	(2,4)	1 523	2,7	36
(1 121)	(2,3)	(1 217)	(2,4)	1 505	2,6	37
/	/	/	/	17	0,0	38
-	-	-	-	-	-	39
/	/	/	/	676	1,2	40
/	/	/	/	(269)	(0,5)	41
/	/	/	/	407	0,7	42
/	/	/	/	(427)	(0,7)	43
/	/	115	0,2	135	0,2	44
/	/	/	/	(333)	(0,6)	45
/	/	/	/	(101)	(0,2)	46
19 341	40,2	22 018	42,7	25 729	45,0	47
10 050	20,9	10 407	20,2	11 246	19,7	48
28,63		31,01		35,41		49

Entgelt für die geleistete Arbeitszeit (Bruttolohn/Bruttogehalt abzüglich Sonderzahlungen, vermögenswirksame Leistungen, Vergütung geleistet werden.- 4) Naturalleistungen, Wohnungsfürsorge, Belegschaftseinrichtungen, Firmenwagen, Aktienoptionsprogramme.- leistungen zu sichern.- 6) Sozialleistungen der Arbeitgeber direkt an ihre Arbeitnehmer, d. h. ohne Zwischenschaltung eines Ver- kosten insgesamt abzüglich Entgelt für die geleistete Arbeitszeit.- 9) Gesetzliche Arbeitgeberbeiträge zur Sozialversicherung, Ver- und Gesundheitsvorsorge.

Arbeitskosten je Vollzeiteinheit 2004 nach Kostenarten,

Früheres Bundes

F Bauge

Lfd.Nr.	Schlüssel 1)	Kostenart	10 und mehr	
			EUR	%
1		Arbeitskosten insgesamt	41 430	100,0
2	D	Arbeitskosten abzüglich erstattete Lohn- und Gehaltszahlungen	40 941	98,8
3	D.5	dem Arbeitgeber erstattete Lohn- und Gehaltszahlungen	/	/
4	D.1	Arbeitnehmerentgelt	41 260	99,6
5	D.11	Bruttolöhne und -gehälter	31 521	76,1
6	D.111	Bruttolöhne und -gehälter (ohne Auszubildende)	30 787	74,3
7	D.11111	Entgelt für die geleistete Arbeitszeit 2)	24 290	58,6
8	D.11112	Sonderzahlungen insgesamt 3)	1 864	4,5
9		darunter fest vereinbarte Sonderzahlungen	1 427	3,4
10	D.1112	Leistungen zur Vermögensbildung der Arbeitnehmer	196	0,5
11	D.1113	Vergütung für nicht gearbeitete Tage	3 968	9,6
12		Urlaubsvergütung	3 087	7,4
13		Vergütung gesetzlicher Feiertage	756	1,8
14		Vergütung sonstiger betrieblicher oder tariflicher arbeitsfreier Tage	(126)	(0,3)
15	D.1114	Sachleistungen 4)	(469)	(1,1)
16	D.11143	darunter steuerlicher Wert der privaten Nutzung von Firmen-/ Dienstwagen	(247)	(0,6)
17	D.112	Bruttolöhne und -gehälter der Auszubildenden	(734)	(1,8)
18	D.12	Sozialbeiträge der Arbeitgeber	9 740	23,5
19	D.121	tatsächliche Sozialbeiträge der Arbeitgeber (ohne Auszubildende) 5)	8 512	20,5
20	D.1211	gesetzliche Arbeitgeberbeiträge zur Sozialversicherung	7 846	18,9
21		Rentenversicherungsbeiträge	2 941	7,1
22		darunter Aufstockungsbeiträge zur Rentenversicherung im Rahmen der Altersteilzeit	/	/
23		Arbeitslosenversicherungsbeiträge	963	2,3
24		Kranken- und Pflegeversicherungsbeiträge	2 297	5,5
25		Beiträge zur Berufsgenossenschaft	1 238	3,0
26		Umlage für das Insolvenzgeld	81	0,2
27		sonstige gesetzliche Aufwendungen	/	/
28	D.1212	Aufwendungen für die betriebliche Altersversorgung einschl. Entgeltumwandlung	(666)	(1,6)
29		Aufwendungen für betriebliche Ruhegeldzusagen	/	/
30		Zuwendungen an Pensionskassen	/	/
31		Zuwendungen an Unterstützungskassen	/	/
32		Beiträge zur Direktversicherung	(143)	(0,3)
33		Beiträge an Pensionsfonds	/	/
34		sonstige Aufwendungen für die Alterssicherung	/	/
35	D.122	unterstellte Sozialbeiträge der Arbeitgeber (ohne Auszubildende) 6)	1 049	2,5
36	D.1221	Lohn- und Gehaltsfortzahlung	826	2,0
37		Lohn- und Gehaltsfortzahlung im Krankheitsfall	821	2,0
38		Arbeitgeberzuschüsse zum Mutterschaftsgeld	/	/
39	D.1222	unterstellte Sozialbeiträge zur Alters- und Gesundheitsvorsorge	-	-
40	D.1223	Zahlungen an aus dem Unternehmen ausscheidende Arbeitnehmer	(213)	(0,5)
41		Entlassungsentschädigungen	(172)	(0,4)
42		Aufstockungsbeiträge zu Lohn und Gehalt im Rahmen der Altersteilzeit	(41)	(0,1)
43	D.1224	sonstige freiwillige Sozialleistungen der Arbeitgeber	/	/
44	D.123	Sozialbeiträge der Arbeitgeber für Auszubildende	(178)	(0,4)
45	D.2	Kosten für die berufliche Aus- und Weiterbildung	(87)	(0,2)
46	D.3	sonstige Aufwendungen 7)	(83)	(0,2)
47		Nachrichtlich:		
48		Personalnebenkosten insgesamt 8)	17 140	41,4
49		darunter gesetzliche Personalnebenkosten 9)	9 428	22,8
		Arbeitskosten insgesamt je geleistete Stunde der Voll- und Teilzeitbeschäftigten	24,27	

1) Harmonisierter Schlüssel der statistischen Ämter der Europäischen Union nach Verordnung (EG) 1737/2005.- 2) Laufend gezahltes für nicht gearbeitete Tage, Sachleistungen).- 3) Zahlungen, die im Allgemeinen nicht laufend mit jeder Lohn- und Gehaltszahlung 5) Zahlungen der Arbeitgeber an Versicherungsträger oder Bildung von Rückstellungen, um ihren Arbeitnehmern Anspruch auf Sozialversicherungsträgers und ohne Rückstellungen zu bilden.- 7) Anwerbungskosten, vom Arbeitgeber gestellte Berufskleidung.- 8) Arbeitsvergütung gesetzlicher Feiertage, garantierte Lohn- und Gehaltsfortzahlung im Krankheitsfall, unterstellte Sozialbeiträge zur Alters-

Wirtschaftszweigen und Unternehmensgrößenklassen
 gebiet und Berlin
 werbe

Arbeitskosten je Vollzeiteinheit in Unternehmen mit ... Arbeitnehmern												Lfd. Nr.
davon mit ... bis ... Arbeitnehmern										50 und mehr		
10 - 49		50 - 249		250 - 499		500 - 999		1000 und mehr				
EUR	%	EUR	%	EUR	%	EUR	%	EUR	%	EUR	%	
38 794	100,0	42 421	100,0	49 086	100,0	(44 422)	100,0	56 360	100,0	45 360	100,0	1
38 202	98,5	42 049	99,1	48 705	99,2	(44 244)	99,6	56 157	99,6	45 025	99,3	2
/	/	/	/	/	/	/	/	203	0,4	/	/	3
38 655	99,6	42 222	99,5	48 817	99,5	(44 129)	99,3	56 158	99,6	45 144	99,5	4
29 686	76,5	32 239	76,0	37 045	75,5	(32 772)	73,8	42 054	74,6	34 256	75,5	5
28 833	74,3	31 626	74,6	36 542	74,4	(32 328)	72,8	41 651	73,9	33 699	74,3	6
23 132	59,6	24 870	58,6	28 107	57,3	/	(53,7)	30 715	54,5	26 017	57,4	7
(1 552)	4,0	(1 898)	4,5	/	(5,2)	/	/	3 664	6,5	2 328	5,1	8
(1 230)	(3,2)	(1 571)	3,7	/	(3,8)	(1 935)	(4,4)	2 202	3,9	1 722	3,8	9
201	0,5	(195)	(0,5)	(170)	(0,3)	(181)	/	182	0,3	189	0,4	10
3 714	9,6	4 126	9,7	4 652	9,5	/	(9,1)	5 265	9,3	4 346	9,6	11
2 896	7,5	3 214	7,6	3 593	7,3	/	(7,1)	4 038	7,2	3 371	7,4	12
717	1,8	772	1,8	873	1,8	/	1,8	975	1,7	813	1,8	13
/	/	/	/	/	/	/	/	252	0,4	(162)	(0,4)	14
/	/	/	/	/	(2,2)	/	/	1 825	3,2	(819)	(1,8)	15
/	/	(262)	(0,6)	/	(1,1)	/	/	579	1,0	(381)	(0,8)	16
(853)	(2,2)	(612)	/	/	/	(444)	(1,0)	403	0,7	(556)	(1,2)	17
8 969	23,1	9 983	23,5	11 772	24,0	11 357	25,6	14 104	25,0	10 888	24,0	18
7 933	20,4	8 818	20,8	10 276	20,9	9 547	21,5	11 098	19,7	9 377	20,7	19
7 418	19,1	8 175	19,3	9 100	18,5	(8 033)	18,1	9 642	17,1	8 486	18,7	20
2 748	7,1	3 034	7,2	3 479	7,1	(3 244)	7,3	3 913	6,9	3 229	7,1	21
/	/	/	/	/	/	/	/	86	0,2	(25)	(0,1)	22
901	2,3	993	2,3	1 133	2,3	(1 071)	2,4	1 264	2,2	1 054	2,3	23
2 207	5,7	2 349	5,5	2 580	5,3	2 446	5,5	2 677	4,7	2 431	5,4	24
1 175	3,0	(1 283)	3,0	(1 438)	(2,9)	/	/	1 605	2,8	1 332	2,9	25
76	0,2	83	0,2	88	0,2	89	(0,2)	109	0,2	88	0,2	26
/	/	/	/	/	/	/	/	75	0,1	/	/	27
(515)	(1,3)	/	(1,5)	/	/	/	/	1 457	2,6	(891)	(2,0)	28
/	/	/	/	/	/	/	/	1 106	2,0	/	/	29
/	/	/	/	/	/	/	/	181	0,3	/	/	30
/	/	/	/	/	/	/	/	26	0,0	/	/	31
/	/	/	/	/	/	/	/	71	0,1	(115)	(0,3)	32
/	/	/	/	/	/	/	/	4	0,0	/	/	33
/	/	/	/	/	/	/	/	68	0,1	/	/	34
830	2,1	1 015	2,4	(1 373)	2,8	(1 704)	3,8	2 907	5,2	1 376	3,0	35
747	1,9	879	2,1	(1 048)	(2,1)	/	(1,7)	1 268	2,3	944	2,1	36
745	1,9	872	2,1	(1 028)	(2,1)	/	/	1 253	2,2	934	2,1	37
/	/	/	/	/	/	/	/	15	0,0	/	/	38
/	/	/	/	/	/	/	/	-	-	-	-	39
/	/	/	/	/	/	(951)	/	1 611	2,9	(417)	(0,9)	40
/	/	/	/	/	/	(816)	/	1 205	2,1	(324)	(0,7)	41
/	/	/	/	/	/	/	/	406	0,7	(93)	(0,2)	42
/	/	/	/	/	/	/	/	27	0,0	/	/	43
(206)	(0,5)	(150)	/	/	/	(106)	(0,2)	99	0,2	(136)	(0,3)	44
/	/	/	/	/	/	/	/	133	0,2	(123)	(0,3)	45
/	/	/	/	/	/	/	/	68	0,1	(93)	(0,2)	46
15 662	40,4	17 551	41,4	20 979	42,7	20 573	(46,3)	25 644	45,5	19 343	42,6	47
8 882	22,9	9 825	23,2	11 021	22,5	(9 557)	21,5	11 884	21,1	10 243	22,6	48
22,65		24,87		28,48		(26,62)		34,07		26,71		49

Entgelt für die geleistete Arbeitszeit (Bruttolohn/Bruttogehalt abzüglich Sonderzahlungen, vermögenswirksame Leistungen, Vergütung geleistet werden.- 4) Naturalleistungen, Wohnungsfürsorge, Belegschaftseinrichtungen, Firmenwagen, Aktienoptionsprogramme.- leistungen zu sichern.- 6) Sozialleistungen der Arbeitgeber direkt an ihre Arbeitnehmer, d. h. ohne Zwischenschaltung eines Ver- kosten insgesamt abzüglich Entgelt für die geleistete Arbeitszeit.- 9) Gesetzliche Arbeitgeberbeiträge zur Sozialversicherung, Ver- und Gesundheitsvorsorge.

Lfd.Nr.	Schlüssel 1)	Kostenart	10 und mehr	
			EUR	%
1		Arbeitskosten insgesamt	41 430	100,0
2	D	Arbeitskosten abzüglich erstattete Lohn- und Gehaltszahlungen	40 941	98,8
3	D.5	dem Arbeitgeber erstattete Lohn- und Gehaltszahlungen	/	/
4	D.1	Arbeitnehmerentgelt	41 260	99,6
5	D.11	Bruttolöhne und -gehälter	31 521	76,1
6	D.111	Bruttolöhne und -gehälter (ohne Auszubildende)	30 787	74,3
7	D.11111	Entgelt für die geleistete Arbeitszeit 2)	24 290	58,6
8	D.11112	Sonderzahlungen insgesamt 3)	1 864	4,5
9		darunter fest vereinbarte Sonderzahlungen	1 427	3,4
10	D.1112	Leistungen zur Vermögensbildung der Arbeitnehmer	196	0,5
11	D.1113	Vergütung für nicht gearbeitete Tage	3 968	9,6
12		Urlaubsvergütung	3 087	7,4
13		Vergütung gesetzlicher Feiertage	756	1,8
14		Vergütung sonstiger betrieblicher oder tariflicher arbeitsfreier Tage	(126)	(0,3)
15	D.1114	Sachleistungen 4)	(469)	(1,1)
16	D.11143	darunter steuerlicher Wert der privaten Nutzung von Firmen-/ Dienstwagen	(247)	(0,6)
17	D.112	Bruttolöhne und -gehälter der Auszubildenden	(734)	(1,8)
18	D.12	Sozialbeiträge der Arbeitgeber	9 740	23,5
19	D.121	tatsächliche Sozialbeiträge der Arbeitgeber (ohne Auszubildende) 5)	8 512	20,5
20	D.1211	gesetzliche Arbeitgeberbeiträge zur Sozialversicherung	7 846	18,9
21		Rentenversicherungsbeiträge	2 941	7,1
22		darunter Aufstockungsbeiträge zur Rentenversicherung im Rahmen der Altersteilzeit	/	/
23		Arbeitslosenversicherungsbeiträge	963	2,3
24		Kranken- und Pflegeversicherungsbeiträge	2 297	5,5
25		Beiträge zur Berufsgenossenschaft	1 238	3,0
26		Umlage für das Insolvenzgeld	81	0,2
27		sonstige gesetzliche Aufwendungen	/	/
28	D.1212	Aufwendungen für die betriebliche Altersversorgung einschl. Entgeltumwandlung	(666)	(1,6)
29		Aufwendungen für betriebliche Ruhegeldzusagen	/	/
30		Zuwendungen an Pensionskassen	/	/
31		Zuwendungen an Unterstützungskassen	/	/
32		Beiträge zur Direktversicherung	(143)	(0,3)
33		Beiträge an Pensionsfonds	/	/
34		sonstige Aufwendungen für die Alterssicherung	/	/
35	D.122	unterstellte Sozialbeiträge der Arbeitgeber (ohne Auszubildende) 6)	1 049	2,5
36	D.1221	Lohn- und Gehaltsfortzahlung	826	2,0
37		Lohn- und Gehaltsfortzahlung im Krankheitsfall	821	2,0
38		Arbeitgeberzuschüsse zum Mutterschaftsgeld	/	/
39	D.1222	unterstellte Sozialbeiträge zur Alters- und Gesundheitsvorsorge	-	-
40	D.1223	Zahlungen an aus dem Unternehmen ausscheidende Arbeitnehmer	(213)	(0,5)
41		Entlassungsentschädigungen	(172)	(0,4)
42		Aufstockungsbeiträge zu Lohn und Gehalt im Rahmen der Altersteilzeit	(41)	(0,1)
43	D.1224	sonstige freiwillige Sozialleistungen der Arbeitgeber	/	/
44	D.123	Sozialbeiträge der Arbeitgeber für Auszubildende	(178)	(0,4)
45	D.2	Kosten für die berufliche Aus- und Weiterbildung	(87)	(0,2)
46	D.3	sonstige Aufwendungen 7)	(83)	(0,2)
47		Nachrichtlich:		
47		Personalnebenkosten insgesamt 8)	17 140	41,4
48		darunter gesetzliche Personalnebenkosten 9)	9 428	22,8
49		Arbeitskosten insgesamt je geleistete Stunde der Voll- und Teilzeitbeschäftigten	24,27	

1) Harmonisierter Schlüssel der statistischen Ämter der Europäischen Union nach Verordnung (EG) 1737/2005.- 2) Laufend gezahltes für nicht gearbeitete Tage, Sachleistungen).- 3) Zahlungen, die im Allgemeinen nicht laufend mit jeder Lohn- und Gehaltszahlung 5) Zahlungen der Arbeitgeber an Versicherungsträger oder Bildung von Rückstellungen, um ihren Arbeitnehmern Anspruch auf Sozialversicherungsträgers und ohne Rückstellungen zu bilden.- 7) Anwerbungskosten, vom Arbeitgeber gestellte Berufskleidung.- 8) Arbeitsvergütung gesetzlicher Feiertage, garantierte Lohn- und Gehaltsfortzahlung im Krankheitsfall, unterstellte Sozialbeiträge zur Alters-

Wirtschaftszweigen und Unternehmensgrößenklassen
 gebiet und Berlin
 werbe

Arbeitskosten je Vollzeiteinheit in Unternehmen mit ... Arbeitnehmern												Lfd. Nr.
davon mit ... bis ... Arbeitnehmern										50 und mehr		
10 - 49		50 - 249		250 - 499		500 - 999		1000 und mehr				
EUR	%	EUR	%	EUR	%	EUR	%	EUR	%	EUR	%	
38 794	100,0	42 421	100,0	49 086	100,0	(44 422)	100,0	56 360	100,0	45 360	100,0	1
38 202	98,5	42 049	99,1	48 705	99,2	(44 244)	99,6	56 157	99,6	45 025	99,3	2
/	/	/	/	/	/	/	/	203	0,4	/	/	3
38 655	99,6	42 222	99,5	48 817	99,5	(44 129)	99,3	56 158	99,6	45 144	99,5	4
29 686	76,5	32 239	76,0	37 045	75,5	(32 772)	73,8	42 054	74,6	34 256	75,5	5
28 833	74,3	31 626	74,6	36 542	74,4	(32 328)	72,8	41 651	73,9	33 699	74,3	6
23 132	59,6	24 870	58,6	28 107	57,3	/	(53,7)	30 715	54,5	26 017	57,4	7
(1 552)	4,0	(1 898)	4,5	/	(5,2)	/	/	3 664	6,5	2 328	5,1	8
(1 230)	(3,2)	(1 571)	3,7	/	(3,8)	(1 935)	(4,4)	2 202	3,9	1 722	3,8	9
201	0,5	(195)	(0,5)	(170)	(0,3)	(181)	/	182	0,3	189	0,4	10
3 714	9,6	4 126	9,7	4 652	9,5	/	(9,1)	5 265	9,3	4 346	9,6	11
2 896	7,5	3 214	7,6	3 593	7,3	/	(7,1)	4 038	7,2	3 371	7,4	12
717	1,8	772	1,8	873	1,8	/	1,8	975	1,7	813	1,8	13
/	/	/	/	/	/	/	/	252	0,4	(162)	(0,4)	14
/	/	/	/	/	(2,2)	/	/	1 825	3,2	(819)	(1,8)	15
/	/	(262)	(0,6)	/	(1,1)	/	/	579	1,0	(381)	(0,8)	16
(853)	(2,2)	(612)	/	/	/	(444)	(1,0)	403	0,7	(556)	(1,2)	17
8 969	23,1	9 983	23,5	11 772	24,0	11 357	25,6	14 104	25,0	10 888	24,0	18
7 933	20,4	8 818	20,8	10 276	20,9	9 547	21,5	11 098	19,7	9 377	20,7	19
7 418	19,1	8 175	19,3	9 100	18,5	(8 033)	18,1	9 642	17,1	8 486	18,7	20
2 748	7,1	3 034	7,2	3 479	7,1	(3 244)	7,3	3 913	6,9	3 229	7,1	21
/	/	/	/	/	/	/	/	86	0,2	(25)	(0,1)	22
901	2,3	993	2,3	1 133	2,3	(1 071)	2,4	1 264	2,2	1 054	2,3	23
2 207	5,7	2 349	5,5	2 580	5,3	2 446	5,5	2 677	4,7	2 431	5,4	24
1 175	3,0	(1 283)	3,0	(1 438)	(2,9)	/	/	1 605	2,8	1 332	2,9	25
76	0,2	83	0,2	88	0,2	89	(0,2)	109	0,2	88	0,2	26
/	/	/	/	/	/	/	/	75	0,1	/	/	27
(515)	(1,3)	/	(1,5)	/	/	/	/	1 457	2,6	(891)	(2,0)	28
/	/	/	/	/	/	/	/	1 106	2,0	/	/	29
/	/	/	/	/	/	/	/	181	0,3	/	/	30
/	/	/	/	/	/	/	/	26	0,0	/	/	31
/	/	/	/	/	/	/	/	71	0,1	(115)	(0,3)	32
/	/	/	/	/	/	/	/	4	0,0	/	/	33
/	/	/	/	/	/	/	/	68	0,1	/	/	34
830	2,1	1 015	2,4	(1 373)	2,8	(1 704)	3,8	2 907	5,2	1 376	3,0	35
747	1,9	879	2,1	(1 048)	(2,1)	/	(1,7)	1 268	2,3	944	2,1	36
745	1,9	872	2,1	(1 028)	(2,1)	/	/	1 253	2,2	934	2,1	37
/	/	/	/	/	/	/	/	15	0,0	/	/	38
/	/	/	/	/	/	/	/	-	-	-	-	39
/	/	/	/	/	/	(951)	/	1 611	2,9	(417)	(0,9)	40
/	/	/	/	/	/	(816)	/	1 205	2,1	(324)	(0,7)	41
/	/	/	/	/	/	/	/	406	0,7	(93)	(0,2)	42
/	/	/	/	/	/	/	/	27	0,0	/	/	43
(206)	(0,5)	(150)	/	/	/	(106)	(0,2)	99	0,2	(136)	(0,3)	44
/	/	/	/	/	/	/	/	133	0,2	(123)	(0,3)	45
/	/	/	/	/	/	/	/	68	0,1	(93)	(0,2)	46
15 662	40,4	17 551	41,4	20 979	42,7	20 573	(46,3)	25 644	45,5	19 343	42,6	47
8 882	22,9	9 825	23,2	11 021	22,5	(9 557)	21,5	11 884	21,1	10 243	22,6	48
22,65		24,87		28,48		(26,62)		34,07		26,71		49

Entgelt für die geleistete Arbeitszeit (Bruttolohn/Bruttogehalt abzüglich Sonderzahlungen, vermögenswirksame Leistungen, Vergütung geleistet werden.- 4) Naturalleistungen, Wohnungsfürsorge, Belegschaftseinrichtungen, Firmenwagen, Aktienoptionsprogramme.- leistungen zu sichern.- 6) Sozialleistungen der Arbeitgeber direkt an ihre Arbeitnehmer, d. h. ohne Zwischenschaltung eines Ver- kosten insgesamt abzüglich Entgelt für die geleistete Arbeitszeit.- 9) Gesetzliche Arbeitgeberbeiträge zur Sozialversicherung, Ver- und Gesundheitsvorsorge.

Arbeitskosten je Vollzeiteinheit 2004 nach Kostenarten,

Früheres Bundes

G-O Dienstleis

Lfd.Nr.	Schlüssel 1)	Kostenart	10 und mehr	
			EUR	%
1		Arbeitskosten insgesamt	47 223	100,0
2	D	Arbeitskosten abzüglich erstattete Lohn- und Gehaltszahlungen	47 106	99,8
3	D.5	dem Arbeitgeber erstattete Lohn- und Gehaltszahlungen	117	0,2
4	D.1	Arbeitnehmerentgelt	46 919	99,4
5	D.11	Bruttolöhne und -gehälter	34 987	74,1
6	D.111	Bruttolöhne und -gehälter (ohne Auszubildende)	34 449	72,9
7	D.11111	Entgelt für die geleistete Arbeitszeit 2)	26 694	56,5
8	D.11112	Sonderzahlungen insgesamt 3)	2 798	5,9
9		darunter fest vereinbarte Sonderzahlungen	1 978	4,2
10	D.1112	Leistungen zur Vermögensbildung der Arbeitnehmer	126	0,3
11	D.1113	Vergütung für nicht gearbeitete Tage	4 436	9,4
12		Urlaubsvergütung	3 493	7,4
13		Vergütung gesetzlicher Feiertage	818	1,7
14		Vergütung sonstiger betrieblicher oder tariflicher arbeitsfreier Tage	125	0,3
15	D.1114	Sachleistungen 4)	394	0,8
16	D.11143	darunter steuerlicher Wert der privaten Nutzung von Firmen-/ Dienstwagen	173	0,4
17	D.112	Bruttolöhne und -gehälter der Auszubildenden	538	1,1
18	D.12	Sozialbeiträge der Arbeitgeber	11 932	25,3
19	D.121	tatsächliche Sozialbeiträge der Arbeitgeber (ohne Auszubildende) 5)	7 796	16,5
20	D.1211	gesetzliche Arbeitgeberbeiträge zur Sozialversicherung	5 871	12,4
21		Rentenversicherungsbeiträge	2 701	5,7
22		darunter Aufstockungsbeiträge zur Rentenversicherung im Rahmen der Altersteilzeit	43	0,1
23		Arbeitslosenversicherungsbeiträge	876	1,9
24		Kranken- und Pflegeversicherungsbeiträge	1 970	4,2
25		Beiträge zur Berufsgenossenschaft	254	0,5
26		Umlage für das Insolvenzgeld	55	0,1
27		sonstige gesetzliche Aufwendungen	16	0,0
28	D.1212	Aufwendungen für die betriebliche Altersversorgung einschl. Entgeltumwandlung	1 925	4,1
29		Aufwendungen für betriebliche Ruhegeldzusagen	746	1,6
30		Zuwendungen an Pensionskassen	597	1,3
31		Zuwendungen an Unterstützungskassen	316	0,7
32		Beiträge zur Direktversicherung	120	0,3
33		Beiträge an Pensionsfonds	(12)	(0,0)
34		sonstige Aufwendungen für die Alterssicherung	132	0,3
35	D.122	unterstellte Sozialbeiträge der Arbeitgeber (ohne Auszubildende) 6)	3 977	8,4
36	D.1221	Lohn- und Gehaltsfortzahlung	1 215	2,6
37		Lohn- und Gehaltsfortzahlung im Krankheitsfall	1 177	2,5
38		Arbeitgeberzuschüsse zum Mutterschaftsgeld	38	0,1
39	D.1222	unterstellte Sozialbeiträge zur Alters- und Gesundheitsvorsorge	1 800	3,8
40	D.1223	Zahlungen an aus dem Unternehmen ausscheidende Arbeitnehmer	490	1,0
41		Entlassungsentschädigungen	319	0,7
42		Aufstockungsbeiträge zu Lohn und Gehalt im Rahmen der Altersteilzeit	171	0,4
43	D.1224	sonstige freiwillige Sozialleistungen der Arbeitgeber	472	1,0
44	D.123	Sozialbeiträge der Arbeitgeber für Auszubildende	159	0,3
45	D.2	Kosten für die berufliche Aus- und Weiterbildung	222	0,5
46	D.3	sonstige Aufwendungen 7)	83	0,2
47		Nachrichtlich:		
48		Personalnebenkosten insgesamt 8)	20 529	43,5
49		darunter gesetzliche Personalnebenkosten 9)	9 704	20,5
		Arbeitskosten insgesamt je geleistete Stunde der Voll- und Teilzeitbeschäftigten	28,01	

1) Harmonisierter Schlüssel der statistischen Ämter der Europäischen Union nach Verordnung (EG) 1737/2005.- 2) Laufend gezahltes für nicht gearbeitete Tage, Sachleistungen).- 3) Zahlungen, die im Allgemeinen nicht laufend mit jeder Lohn- und Gehaltszahlung 5) Zahlungen der Arbeitgeber an Versicherungsträger oder Bildung von Rückstellungen, um ihren Arbeitnehmern Anspruch auf Sozialversicherungsträgers und ohne Rückstellungen zu bilden.- 7) Anwerbungskosten, vom Arbeitgeber gestellte Berufskleidung.- 8) Arbeitsvergütung gesetzlicher Feiertage, garantierte Lohn- und Gehaltsfortzahlung im Krankheitsfall, unterstellte Sozialbeiträge zur Alters-

Wirtschaftszweigen und Unternehmensgrößenklassen
 gebiet und Berlin
 tungsbereich

Arbeitskosten je Vollzeiteinheit in Unternehmen mit ... Arbeitnehmern												Lfd. Nr.
davon mit ... bis ... Arbeitnehmern										50 und mehr		
10 - 49		50 - 249		250 - 499		500 - 999		1000 und mehr				
EUR	%	EUR	%	EUR	%	EUR	%	EUR	%	EUR	%	
39 042	100,0	43 090	100,0	46 667	100,0	47 428	100,0	51 076	100,0	48 579	100,0	1
38 938	99,7	43 000	99,8	46 586	99,8	47 276	99,7	50 944	99,7	48 459	99,8	2
(103)	(0,3)	/	/	/	/	/	/	132	0,3	(120)	(0,2)	3
38 897	99,6	42 844	99,4	46 317	99,2	47 086	99,3	50 718	99,3	48 248	99,3	4
31 080	79,6	33 693	78,2	36 130	77,4	36 311	76,6	36 175	70,8	35 634	73,4	5
30 529	78,2	33 252	77,2	35 561	76,2	35 729	75,3	35 616	69,7	35 098	72,2	6
24 152	61,9	25 807	59,9	27 155	58,2	27 447	57,9	27 545	53,9	27 116	55,8	7
1 934	5,0	2 641	6,1	(3 437)	7,4	3 351	7,1	2 915	5,7	2 941	6,1	8
1 285	3,3	1 790	4,2	2 145	4,6	2 364	5,0	2 156	4,2	2 092	4,3	9
136	0,3	144	0,3	149	0,3	145	0,3	110	0,2	125	0,3	10
3 859	9,9	4 218	9,8	4 397	9,4	4 398	9,3	4 689	9,2	4 532	9,3	11
3 093	7,9	3 339	7,7	3 435	7,4	3 429	7,2	3 680	7,2	3 560	7,3	12
717	1,8	779	1,8	817	1,8	825	1,7	860	1,7	835	1,7	13
(49)	(0,1)	(101)	0,2	(144)	(0,3)	144	0,3	149	0,3	138	0,3	14
449	1,2	442	1,0	(422)	0,9	(387)	(0,8)	357	0,7	385	0,8	15
309	0,8	279	0,6	(250)	(0,5)	(178)	(0,4)	84	0,2	151	0,3	16
550	1,4	442	1,0	/	/	582	1,2	559	1,1	536	1,1	17
7 817	20,0	9 151	21,2	10 186	21,8	10 775	22,7	14 543	28,5	12 614	26,0	18
6 789	17,4	7 762	18,0	8 428	18,1	8 894	18,8	7 826	15,3	7 963	16,4	19
6 139	15,7	6 567	15,2	6 808	14,6	6 924	14,6	5 238	10,3	5 827	12,0	20
2 770	7,1	2 980	6,9	3 124	6,7	3 203	6,8	2 438	4,8	2 689	5,5	21
/	/	(28)	(0,1)	(49)	(0,1)	(58)	0,1	55	0,1	49	0,1	22
896	2,3	969	2,2	1 014	2,2	1 045	2,2	790	1,5	873	1,8	23
2 067	5,3	2 187	5,1	2 277	4,9	2 313	4,9	1 764	3,5	1 954	4,0	24
328	0,8	332	0,8	297	0,6	271	0,6	194	0,4	241	0,5	25
71	0,2	74	0,2	73	0,2	71	0,1	38	0,1	52	0,1	26
(8)	(0,0)	(25)	(0,1)	(23)	(0,0)	(22)	(0,0)	14	0,0	18	0,0	27
(650)	(1,7)	1 195	2,8	(1 619)	(3,5)	1 970	4,2	2 588	5,1	2 136	4,4	28
/	/	/	/	/	/	(927)	(2,0)	976	1,9	838	1,7	29
(151)	(0,4)	(294)	(0,7)	(538)	(1,2)	(666)	(1,4)	832	1,6	671	1,4	30
/	/	/	/	/	/	/	/	553	1,1	360	0,7	31
200	0,5	(194)	(0,5)	(150)	(0,3)	(118)	(0,2)	67	0,1	107	0,2	32
/	/	/	/	/	/	/	/	12	0,0	(13)	(0,0)	33
/	/	/	/	/	/	/	/	148	0,3	146	0,3	34
899	2,3	1 282	3,0	1 621	3,5	1 735	3,7	6 525	12,8	4 487	9,2	35
666	1,7	886	2,1	1 026	2,2	1 058	2,2	1 542	3,0	1 306	2,7	36
639	1,6	852	2,0	980	2,1	1 007	2,1	1 502	2,9	1 266	2,6	37
(26)	(0,1)	34	0,1	46	0,1	51	0,1	39	0,1	40	0,1	38
-	-	0	0,0	0	0,0	1	0,0	3 511	6,9	2 098	4,3	39
/	(0,6)	342	0,8	(486)	(1,0)	(530)	(1,1)	617	1,2	536	1,1	40
/	/	(277)	(0,6)	/	(0,8)	(386)	(0,8)	353	0,7	340	0,7	41
/	/	(65)	(0,2)	(124)	(0,3)	144	0,3	264	0,5	196	0,4	42
/	/	(55)	(0,1)	/	/	/	/	856	1,7	547	1,1	43
130	0,3	107	0,2	/	/	146	0,3	192	0,4	164	0,3	44
(103)	(0,3)	171	0,4	(234)	(0,5)	/	/	266	0,5	241	0,5	45
(42)	(0,1)	(75)	(0,2)	/	/	(84)	0,2	92	0,2	90	0,2	46
14 890	38,1	17 283	40,1	19 512	41,8	19 981	42,1	23 531	46,1	21 463	44,2	47
7 521	19,3	8 232	19,1	8 652	18,5	8 809	18,6	11 150	21,8	10 066	20,7	48
22,24		24,98		27,39		27,83		31,02		29,01		49

Entgelt für die geleistete Arbeitszeit (Bruttolohn/Bruttogehalt abzüglich Sonderzahlungen, vermögenswirksame Leistungen, Vergütung geleistet werden.- 4) Naturalleistungen, Wohnungsfürsorge, Belegschaftseinrichtungen, Firmenwagen, Aktienoptionsprogramme.- leistungen zu sichern.- 6) Sozialleistungen der Arbeitgeber direkt an ihre Arbeitnehmer, d. h. ohne Zwischenschaltung eines Ver- kosten insgesamt abzüglich Entgelt für die geleistete Arbeitszeit.- 9) Gesetzliche Arbeitgeberbeiträge zur Sozialversicherung, Ver- und Gesundheitsvorsorge.

Arbeitskosten je Vollzeiteinheit 2004 nach Kostenarten,

Früheres Bundes

G-K Handel, Gastgewerbe, Verkehr, Finanzierung,

Lfd.Nr.	Schlüssel 1)	Kostenart	10 und mehr	
			EUR	%
1		Arbeitskosten insgesamt	46 447	100,0
2	D	Arbeitskosten abzüglich erstattete Lohn- und Gehaltszahlungen	46 321	99,7
3	D.5	dem Arbeitgeber erstattete Lohn- und Gehaltszahlungen	126	0,3
4	D.1	Arbeitnehmerentgelt	46 124	99,3
5	D.11	Bruttolöhne und -gehälter	35 330	76,1
6	D.111	Bruttolöhne und -gehälter (ohne Auszubildende)	34 863	75,1
7	D.11111	Entgelt für die geleistete Arbeitszeit 2)	26 408	56,9
8	D.11112	Sonderzahlungen insgesamt 3)	3 428	7,4
9		darunter fest vereinbarte Sonderzahlungen	2 110	4,5
10	D.1112	Leistungen zur Vermögensbildung der Arbeitnehmer	168	0,4
11	D.1113	Vergütung für nicht gearbeitete Tage	4 290	9,2
12		Urlaubsvergütung	3 373	7,3
13		Vergütung gesetzlicher Feiertage	798	1,7
14		Vergütung sonstiger betrieblicher oder tariflicher arbeitsfreier Tage	119	0,3
15	D.1114	Sachleistungen 4)	570	1,2
16	D.11143	darunter steuerlicher Wert der privaten Nutzung von Firmen-/ Dienstwagen	296	0,6
17	D.112	Bruttolöhne und -gehälter der Auszubildenden	467	1,0
18	D.12	Sozialbeiträge der Arbeitgeber	10 794	23,2
19	D.121	tatsächliche Sozialbeiträge der Arbeitgeber (ohne Auszubildende) 5)	8 890	19,1
20	D.1211	gesetzliche Arbeitgeberbeiträge zur Sozialversicherung	6 650	14,3
21		Rentenversicherungsbeiträge	3 068	6,6
22		darunter Aufstockungsbeiträge zur Rentenversicherung im Rahmen der Altersteilzeit	44	0,1
23		Arbeitslosenversicherungsbeiträge	990	2,1
24		Kranken- und Pflegeversicherungsbeiträge	2 184	4,7
25		Beiträge zur Berufsgenossenschaft	308	0,7
26		Umlage für das Insolvenzgeld	76	0,2
27		sonstige gesetzliche Aufwendungen	25	0,1
28	D.1212	Aufwendungen für die betriebliche Altersversorgung einschl. Entgeltumwandlung	2 240	4,8
29		Aufwendungen für betriebliche Ruhegeldzusagen	1 181	2,5
30		Zuwendungen an Pensionskassen	227	0,5
31		Zuwendungen an Unterstützungskassen	532	1,1
32		Beiträge zur Direktversicherung	174	0,4
33		Beiträge an Pensionsfonds	(18)	(0,0)
34		sonstige Aufwendungen für die Alterssicherung	107	0,2
35	D.122	unterstellte Sozialbeiträge der Arbeitgeber (ohne Auszubildende) 6)	1 791	3,9
36	D.1221	Lohn- und Gehaltsfortzahlung	943	2,0
37		Lohn- und Gehaltsfortzahlung im Krankheitsfall	906	2,0
38		Arbeitgeberzuschüsse zum Mutterschaftsgeld	36	0,1
39	D.1222	unterstellte Sozialbeiträge zur Alters- und Gesundheitsvorsorge	142	0,3
40	D.1223	Zahlungen an aus dem Unternehmen ausscheidende Arbeitnehmer	657	1,4
41		Entlassungsentschädigungen	522	1,1
42		Aufstockungsbeiträge zu Lohn und Gehalt im Rahmen der Altersteilzeit	135	0,3
43	D.1224	sonstige freiwillige Sozialleistungen der Arbeitgeber	50	0,1
44	D.123	Sozialbeiträge der Arbeitgeber für Auszubildende	113	0,2
45	D.2	Kosten für die berufliche Aus- und Weiterbildung	231	0,5
46	D.3	sonstige Aufwendungen 7)	93	0,2
47		Nachrichtlich:		
48		Personalnebenkosten insgesamt 8)	20 040	43,1
49		darunter gesetzliche Personalnebenkosten 9)	8 532	18,4
		Arbeitskosten insgesamt je geleistete Stunde der Voll- und Teilzeitbeschäftigten	27,21	

1) Harmonisierter Schlüssel der statistischen Ämter der Europäischen Union nach Verordnung (EG) 1737/2005.- 2) Laufend gezahltes für nicht gearbeitete Tage, Sachleistungen).- 3) Zahlungen, die im Allgemeinen nicht laufend mit jeder Lohn- und Gehaltszahlung 5) Zahlungen der Arbeitgeber an Versicherungsträger oder Bildung von Rückstellungen, um ihren Arbeitnehmern Anspruch auf Sozialversicherungsträgers und ohne Rückstellungen zu bilden.- 7) Anwerbungskosten, vom Arbeitgeber gestellte Berufskleidung.- 8) Arbeitsvergütung gesetzlicher Feiertage, garantierte Lohn- und Gehaltsfortzahlung im Krankheitsfall, unterstellte Sozialbeiträge zur Alters-

Wirtschaftszweigen und Unternehmensgrößenklassen

gebiet und Berlin

Vermietung und Unternehmensdienstleister

Arbeitskosten je Vollzeiteinheit in Unternehmen mit ... Arbeitnehmern												Lfd. Nr.
davon mit ... bis ... Arbeitnehmern										50 und mehr		
10 - 49		50 - 249		250 - 499		500 - 999		1000 und mehr				
EUR	%	EUR	%	EUR	%	EUR	%	EUR	%	EUR	%	
39 383	100,0	43 572	100,0	46 427	100,0	47 579	100,0	52 135	100,0	48 320	100,0	1
39 292	99,8	43 517	99,9	46 398	99,9	47 536	99,9	51 896	99,5	48 184	99,7	2
(91)	(0,2)	/	/	/	/	/	/	239	0,5	135	0,3	3
39 230	99,6	43 294	99,4	46 017	99,1	47 189	99,2	51 722	99,2	47 951	99,2	4
31 402	79,7	34 241	78,6	35 900	77,3	36 343	76,4	37 908	72,7	36 371	75,3	5
30 832	78,3	33 782	77,5	35 458	76,4	35 936	75,5	37 474	71,9	35 931	74,4	6
24 299	61,7	25 994	59,7	26 775	57,7	27 094	56,9	27 630	53,0	26 967	55,8	7
2 011	5,1	2 841	6,5	(3 621)	7,8	3 803	8,0	4 486	8,6	3 803	7,9	8
1 292	3,3	1 768	4,1	(2 198)	4,7	2 449	5,1	2 702	5,2	2 327	4,8	9
147	0,4	174	0,4	186	0,4	191	0,4	166	0,3	173	0,4	10
3 865	9,8	4 206	9,7	4 321	9,3	4 339	9,1	4 569	8,8	4 402	9,1	11
3 102	7,9	3 324	7,6	3 379	7,3	3 389	7,1	3 554	6,8	3 444	7,1	12
721	1,8	782	1,8	794	1,7	810	1,7	852	1,6	819	1,7	13
(42)	(0,1)	(100)	(0,2)	/	/	140	0,3	163	0,3	139	0,3	14
510	1,3	568	1,3	(555)	1,2	(509)	(1,1)	624	1,2	586	1,2	15
(356)	0,9	373	0,9	(345)	(0,7)	(265)	(0,6)	206	0,4	281	0,6	16
570	1,4	459	1,1	/	/	407	0,9	434	0,8	440	0,9	17
7 828	19,9	9 053	20,8	10 118	21,8	10 846	22,8	13 814	26,5	11 580	24,0	18
6 814	17,3	7 706	17,7	8 433	18,2	8 971	18,9	10 965	21,0	9 440	19,5	19
6 188	15,7	6 586	15,1	6 761	14,6	6 953	14,6	6 854	13,1	6 772	14,0	20
2 793	7,1	3 010	6,9	3 121	6,7	3 236	6,8	3 209	6,2	3 140	6,5	21
/	/	(22)	0,1	(45)	(0,1)	(62)	(0,1)	76	0,1	54	0,1	22
903	2,3	975	2,2	1 003	2,2	1 043	2,2	1 034	2,0	1 013	2,1	23
2 073	5,3	2 163	5,0	2 229	4,8	2 289	4,8	2 223	4,3	2 213	4,6	24
338	0,9	335	0,8	306	0,7	279	0,6	279	0,5	300	0,6	25
72	0,2	77	0,2	76	0,2	75	0,2	77	0,1	77	0,2	26
(9)	(0,0)	(27)	(0,1)	(27)	(0,1)	(30)	(0,1)	31	0,1	29	0,1	27
(626)	(1,6)	(1 120)	(2,6)	(1 671)	(3,6)	(2 018)	4,2	4 111	7,9	2 668	5,5	28
/	/	/	/	/	/	(1 212)	(2,5)	2 193	4,2	1 440	3,0	29
(105)	(0,3)	159	0,4	/	/	(447)	(0,9)	263	0,5	259	0,5	30
/	/	(58)	(0,1)	/	/	/	/	1 336	2,6	660	1,4	31
210	0,5	187	0,4	(183)	(0,4)	(140)	(0,3)	151	0,3	165	0,3	32
/	/	/	/	/	/	/	/	28	0,1	(21)	(0,0)	33
/	/	/	/	/	/	(123)	(0,3)	140	0,3	123	0,3	34
881	2,2	1 237	2,8	1 578	3,4	1 776	3,7	2 740	5,3	2 033	4,2	35
638	1,6	819	1,9	939	2,0	987	2,1	1 189	2,3	1 023	2,1	36
612	1,6	790	1,8	898	1,9	942	2,0	1 146	2,2	984	2,0	37
(25)	(0,1)	30	0,1	(41)	(0,1)	45	0,1	43	0,1	39	0,1	38
-	-	0	0,0	(0)	0,0	2	0,0	388	0,7	179	0,4	39
/	/	(393)	(0,9)	(574)	(1,2)	(690)	(1,4)	1 090	2,1	770	1,6	40
/	/	(333)	(0,8)	(440)	(0,9)	(519)	(1,1)	846	1,6	604	1,2	41
/	/	(59)	(0,1)	(134)	(0,3)	(171)	(0,4)	244	0,5	166	0,3	42
/	/	(25)	(0,1)	/	/	(97)	(0,2)	74	0,1	60	0,1	43
133	0,3	110	0,3	/	/	99	0,2	108	0,2	107	0,2	44
(109)	(0,3)	194	0,4	(272)	(0,6)	/	/	298	0,6	263	0,5	45
(44)	(0,1)	(84)	(0,2)	/	/	87	0,2	115	0,2	(106)	(0,2)	46
15 084	38,3	17 578	40,3	19 653	42,3	20 486	43,1	24 505	47,0	21 353	44,2	47
7 547	19,2	8 188	18,8	8 495	18,3	8 752	18,4	9 283	17,8	8 793	18,2	48
22,37		25,09		27,11		27,88		31,51		28,55		49

Entgelt für die geleistete Arbeitszeit (Bruttolohn/Bruttogehalt abzüglich Sonderzahlungen, vermögenswirksame Leistungen, Vergütung geleistet werden.- 4) Naturalleistungen, Wohnungsfürsorge, Belegschaftseinrichtungen, Firmenwagen, Aktienoptionsprogramme.- leistungen zu sichern.- 6) Sozialleistungen der Arbeitgeber direkt an ihre Arbeitnehmer, d. h. ohne Zwischenschaltung eines Ver- kosten insgesamt abzüglich Entgelt für die geleistete Arbeitszeit.- 9) Gesetzliche Arbeitgeberbeiträge zur Sozialversicherung, Ver- und Gesundheitsvorsorge.

Arbeitskosten je Vollzeiteinheit 2004 nach Kostenarten,

Früheres Bundes

GHI Handel, Gastge

Lfd.Nr.	Schlüssel 1)	Kostenart	10 und mehr	
			EUR	%
1		Arbeitskosten insgesamt	41 802	100,0
2	D	Arbeitskosten abzüglich erstattete Lohn- und Gehaltszahlungen	41 622	99,6
3	D.5	dem Arbeitgeber erstattete Lohn- und Gehaltszahlungen	180	0,4
4	D.1	Arbeitnehmerentgelt	41 579	99,5
5	D.11	Bruttolöhne und -gehälter	31 754	76,0
6	D.111	Bruttolöhne und -gehälter (ohne Auszubildende)	31 224	74,7
7	D.11111	Entgelt für die geleistete Arbeitszeit 2)	24 018	57,5
8	D.11112	Sonderzahlungen insgesamt 3)	2 628	6,3
9		darunter fest vereinbarte Sonderzahlungen	1 805	4,3
10	D.1112	Leistungen zur Vermögensbildung der Arbeitnehmer	143	0,3
11	D.1113	Vergütung für nicht gearbeitete Tage	3 935	9,4
12		Urlaubsvergütung	3 116	7,5
13		Vergütung gesetzlicher Feiertage	731	1,7
14		Vergütung sonstiger betrieblicher oder tariflicher arbeitsfreier Tage	88	0,2
15	D.1114	Sachleistungen 4)	501	1,2
16	D.11143	darunter steuerlicher Wert der privaten Nutzung von Firmen-/ Dienstwagen	289	0,7
17	D.112	Bruttolöhne und -gehälter der Auszubildenden	530	1,3
18	D.12	Sozialbeiträge der Arbeitgeber	9 826	23,5
19	D.121	tatsächliche Sozialbeiträge der Arbeitgeber (ohne Auszubildende) 5)	7 906	18,9
20	D.1211	gesetzliche Arbeitgeberbeiträge zur Sozialversicherung	6 156	14,7
21		Rentenversicherungsbeiträge	2 771	6,6
22		darunter Aufstockungsbeiträge zur Rentenversicherung im Rahmen der Altersteilzeit	30	0,1
23		Arbeitslosenversicherungsbeiträge	896	2,1
24		Kranken- und Pflegeversicherungsbeiträge	2 069	4,9
25		Beiträge zur Berufsgenossenschaft	327	0,8
26		Umlage für das Insolvenzgeld	74	0,2
27		sonstige gesetzliche Aufwendungen	20	0,0
28	D.1212	Aufwendungen für die betriebliche Altersversorgung einschl. Entgeltumwandlung	1 750	4,2
29		Aufwendungen für betriebliche Ruhegeldzusagen	717	1,7
30		Zuwendungen an Pensionskassen	126	0,3
31		Zuwendungen an Unterstützungskassen	714	1,7
32		Beiträge zur Direktversicherung	122	0,3
33		Beiträge an Pensionsfonds	(18)	(0,0)
34		sonstige Aufwendungen für die Alterssicherung	54	0,1
35	D.122	unterstellte Sozialbeiträge der Arbeitgeber (ohne Auszubildende) 6)	1 792	4,3
36	D.1221	Lohn- und Gehaltsfortzahlung	922	2,2
37		Lohn- und Gehaltsfortzahlung im Krankheitsfall	892	2,1
38		Arbeitgeberzuschüsse zum Mutterschaftsgeld	30	0,1
39	D.1222	unterstellte Sozialbeiträge zur Alters- und Gesundheitsvorsorge	225	0,5
40	D.1223	Zahlungen an aus dem Unternehmen ausscheidende Arbeitnehmer	620	1,5
41		Entlassungsentschädigungen	522	1,2
42		Aufstockungsbeiträge zu Lohn und Gehalt im Rahmen der Altersteilzeit	98	0,2
43	D.1224	sonstige freiwillige Sozialleistungen der Arbeitgeber	25	0,1
44	D.123	Sozialbeiträge der Arbeitgeber für Auszubildende	128	0,3
45	D.2	Kosten für die berufliche Aus- und Weiterbildung	133	0,3
46	D.3	sonstige Aufwendungen 7)	89	0,2
47		Nachrichtlich:		
47		Personalnebenkosten insgesamt 8)	17 784	42,5
48		darunter gesetzliche Personalnebenkosten 9)	8 034	19,2
49		Arbeitskosten insgesamt je geleistete Stunde der Voll- und Teilzeitbeschäftigten	24,53	

1) Harmonisierter Schlüssel der statistischen Ämter der Europäischen Union nach Verordnung (EG) 1737/2005.- 2) Laufend gezahltes für nicht gearbeitete Tage, Sachleistungen).- 3) Zahlungen, die im Allgemeinen nicht laufend mit jeder Lohn- und Gehaltszahlung 5) Zahlungen der Arbeitgeber an Versicherungsträger oder Bildung von Rückstellungen, um ihren Arbeitnehmern Anspruch auf Sozialversicherungsträgers und ohne Rückstellungen zu bilden.- 7) Anwerbungskosten, vom Arbeitgeber gestellte Berufskleidung.- 8) Arbeitsvergütung gesetzlicher Feiertage, garantierte Lohn- und Gehaltsfortzahlung im Krankheitsfall, unterstellte Sozialbeiträge zur Alters-

Wirtschaftszweigen und Unternehmensgrößenklassen
 gebiet und Berlin
 werbe und Verkehr

Arbeitskosten je Vollzeiteinheit in Unternehmen mit ... Arbeitnehmern												Lfd. Nr.
davon mit ... bis ... Arbeitnehmern										50 und mehr		
10 - 49		50 - 249		250 - 499		500 - 999		1000 und mehr				
EUR	%	EUR	%	EUR	%	EUR	%	EUR	%	EUR	%	
35 641	100,0	40 113	100,0	43 814	100,0	42 763	100,0	45 984	100,0	43 679	100,0	1
35 546	99,7	40 068	99,9	43 788	99,9	42 689	99,8	45 620	99,2	43 473	99,5	2
(95)	(0,3)	/	/	/	/	/	/	364	0,8	206	0,5	3
35 522	99,7	39 914	99,5	43 534	99,4	42 552	99,5	45 695	99,4	43 425	99,4	4
28 331	79,5	31 714	79,1	34 267	78,2	33 119	77,4	33 096	72,0	32 796	75,1	5
27 723	77,8	31 130	77,6	33 741	77,0	32 615	76,3	32 642	71,0	32 290	73,9	6
22 047	61,9	24 225	60,4	25 768	58,8	25 098	58,7	24 538	53,4	24 618	56,4	7
1 598	4,5	2 277	5,7	3 068	7,0	2 783	6,5	3 347	7,3	2 941	6,7	8
1 111	3,1	1 511	3,8	1 795	4,1	1 919	4,5	2 388	5,2	2 016	4,6	9
142	0,4	167	0,4	166	0,4	175	0,4	118	0,3	143	0,3	10
3 520	9,9	3 932	9,8	4 195	9,6	4 047	9,5	4 115	8,9	4 061	9,3	11
2 835	8,0	3 127	7,8	3 324	7,6	3 182	7,4	3 224	7,0	3 201	7,3	12
652	1,8	732	1,8	773	1,8	754	1,8	766	1,7	755	1,7	13
(33)	(0,1)	(73)	(0,2)	(99)	(0,2)	112	0,3	124	0,3	105	0,2	14
415	1,2	530	1,3	(543)	1,2	(512)	(1,2)	525	1,1	527	1,2	15
(304)	0,9	392	1,0	(378)	0,9	/	/	190	0,4	284	0,7	16
608	1,7	584	1,5	/	/	505	1,2	454	1,0	506	1,2	17
7 190	20,2	8 200	20,4	9 267	21,2	9 433	22,1	12 598	27,4	10 629	24,3	18
6 234	17,5	6 974	17,4	7 641	17,4	7 754	18,1	9 569	20,8	8 415	19,3	19
5 784	16,2	6 303	15,7	6 646	15,2	6 699	15,7	6 097	13,3	6 269	14,4	20
2 565	7,2	2 830	7,1	2 984	6,8	3 028	7,1	2 771	6,0	2 833	6,5	21
/	/	(16)	(0,0)	(29)	(0,1)	(37)	0,1	52	0,1	37	0,1	22
823	2,3	918	2,3	974	2,2	988	2,3	894	1,9	918	2,1	23
1 957	5,5	2 097	5,2	2 226	5,1	2 260	5,3	2 054	4,5	2 103	4,8	24
362	1,0	358	0,9	355	0,8	313	0,7	284	0,6	316	0,7	25
68	0,2	77	0,2	81	0,2	80	0,2	73	0,2	76	0,2	26
/	/	(25)	(0,1)	(27)	(0,1)	30	0,1	20	0,0	23	0,1	27
(450)	(1,3)	670	1,7	/	(2,3)	(1 054)	2,5	3 473	7,6	2 146	4,9	28
/	/	(319)	(0,8)	/	/	(637)	(1,5)	1 357	3,0	890	2,0	29
(75)	(0,2)	100	0,3	(152)	(0,3)	212	0,5	153	0,3	142	0,3	30
/	/	/	/	/	/	(44)	(0,1)	1 780	3,9	920	2,1	31
155	0,4	146	0,4	(137)	(0,3)	104	0,2	87	0,2	112	0,3	32
/	/	/	/	/	/	(9)	(0,0)	28	0,1	(21)	(0,0)	33
/	/	/	/	/	/	(48)	(0,1)	68	0,1	61	0,1	34
813	2,3	1 088	2,7	1 499	3,4	1 559	3,6	2 915	6,3	2 090	4,8	35
620	1,7	772	1,9	944	2,2	915	2,1	1 194	2,6	1 014	2,3	36
598	1,7	750	1,9	910	2,1	876	2,0	1 157	2,5	982	2,2	37
(22)	(0,1)	23	0,1	(35)	(0,1)	39	0,1	37	0,1	33	0,1	38
-	-	0	0,0	-	-	3	0,0	582	1,3	293	0,7	39
/	/	(304)	(0,8)	(531)	(1,2)	615	1,4	1 096	2,4	753	1,7	40
/	/	(261)	(0,6)	(429)	(1,0)	504	1,2	914	2,0	627	1,4	41
/	/	(44)	(0,1)	/	/	(111)	0,3	182	0,4	125	0,3	42
/	/	/	/	/	/	27	0,1	43	0,1	30	0,1	43
143	0,4	138	0,3	/	/	120	0,3	114	0,2	123	0,3	44
(69)	(0,2)	(120)	(0,3)	(184)	(0,4)	134	0,3	170	0,4	153	0,4	45
/	/	(79)	(0,2)	(97)	(0,2)	77	0,2	120	0,3	101	0,2	46
13 594	38,1	15 888	39,6	18 046	41,2	17 665	41,3	21 446	46,6	19 061	43,6	47
7 056	19,8	7 808	19,5	8 364	19,1	8 371	19,6	8 639	18,8	8 332	19,1	48
20,23		23,03		25,49		25,08		28,00		25,90		49

Entgelt für die geleistete Arbeitszeit (Bruttolohn/Bruttogehalt abzüglich Sonderzahlungen, vermögenswirksame Leistungen, Vergütung geleistet werden.- 4) Naturalleistungen, Wohnungsfürsorge, Belegschaftseinrichtungen, Firmenwagen, Aktienoptionsprogramme.- leistungen zu sichern.- 6) Sozialleistungen der Arbeitgeber direkt an ihre Arbeitnehmer, d. h. ohne Zwischenschaltung eines Ver- kosten insgesamt abzüglich Entgelt für die geleistete Arbeitszeit.- 9) Gesetzliche Arbeitgeberbeiträge zur Sozialversicherung, Ver- und Gesundheitsvorsorge.

Arbeitskosten je Vollzeiteinheit 2004 nach Kostenarten,

Früheres Bundes

GHJ Handel, Gastgewerbe, Kre

Lfd.Nr.	Schlüssel 1)	Kostenart	10 und mehr	
			EUR	%
1		Arbeitskosten insgesamt	46 411	100,0
2	D	Arbeitskosten abzüglich erstattete Lohn- und Gehaltszahlungen	46 364	99,9
3	D.5	dem Arbeitgeber erstattete Lohn- und Gehaltszahlungen	(47)	(0,1)
4	D.1	Arbeitnehmerentgelt	46 095	99,3
5	D.11	Bruttolöhne und -gehälter	35 624	76,8
6	D.111	Bruttolöhne und -gehälter (ohne Auszubildende)	35 002	75,4
7	D.11111	Entgelt für die geleistete Arbeitszeit 2)	26 073	56,2
8	D.11112	Sonderzahlungen insgesamt 3)	3 832	8,3
9		darunter fest vereinbarte Sonderzahlungen	2 426	5,2
10	D.1112	Leistungen zur Vermögensbildung der Arbeitnehmer	214	0,5
11	D.1113	Vergütung für nicht gearbeitete Tage	4 298	9,3
12		Urlaubsvergütung	3 381	7,3
13		Vergütung gesetzlicher Feiertage	796	1,7
14		Vergütung sonstiger betrieblicher oder tariflicher arbeitsfreier Tage	121	0,3
15	D.1114	Sachleistungen 4)	585	1,3
16	D.11143	darunter steuerlicher Wert der privaten Nutzung von Firmen-/ Dienstwagen	321	0,7
17	D.112	Bruttolöhne und -gehälter der Auszubildenden	622	1,3
18	D.12	Sozialbeiträge der Arbeitgeber	10 472	22,6
19	D.121	tatsächliche Sozialbeiträge der Arbeitgeber (ohne Auszubildende) 5)	8 789	18,9
20	D.1211	gesetzliche Arbeitgeberbeiträge zur Sozialversicherung	6 883	14,8
21		Rentenversicherungsbeiträge	3 192	6,9
22		darunter Aufstockungsbeiträge zur Rentenversicherung im Rahmen der Altersteilzeit	51	0,1
23		Arbeitslosenversicherungsbeiträge	1 033	2,2
24		Kranken- und Pflegeversicherungsbeiträge	2 287	4,9
25		Beiträge zur Berufsgenossenschaft	268	0,6
26		Umlage für das Insolvenzgeld	77	0,2
27		sonstige gesetzliche Aufwendungen	27	0,1
28	D.1212	Aufwendungen für die betriebliche Altersversorgung einschl. Entgeltumwandlung	1 906	4,1
29		Aufwendungen für betriebliche Ruhegeldzusagen	1 185	2,6
30		Zuwendungen an Pensionskassen	252	0,5
31		Zuwendungen an Unterstützungskassen	168	0,4
32		Beiträge zur Direktversicherung	169	0,4
33		Beiträge an Pensionsfonds	(21)	(0,0)
34		sonstige Aufwendungen für die Alterssicherung	112	0,2
35	D.122	unterstellte Sozialbeiträge der Arbeitgeber (ohne Auszubildende) 6)	1 533	3,3
36	D.1221	Lohn- und Gehaltsfortzahlung	905	2,0
37		Lohn- und Gehaltsfortzahlung im Krankheitsfall	865	1,9
38		Arbeitgeberzuschüsse zum Mutterschaftsgeld	41	0,1
39	D.1222	unterstellte Sozialbeiträge zur Alters- und Gesundheitsvorsorge	2	0,0
40	D.1223	Zahlungen an aus dem Unternehmen ausscheidende Arbeitnehmer	571	1,2
41		Entlassungsentschädigungen	434	0,9
42		Aufstockungsbeiträge zu Lohn und Gehalt im Rahmen der Altersteilzeit	137	0,3
43	D.1224	sonstige freiwillige Sozialleistungen der Arbeitgeber	55	0,1
44	D.123	Sozialbeiträge der Arbeitgeber für Auszubildende	149	0,3
45	D.2	Kosten für die berufliche Aus- und Weiterbildung	236	0,5
46	D.3	sonstige Aufwendungen 7)	80	0,2
47		Nachrichtlich:		
48		Personalnebenkosten insgesamt 8)	20 338	43,8
49		darunter gesetzliche Personalnebenkosten 9)	8 587	18,5
		Arbeitskosten insgesamt je geleistete Stunde der Voll- und Teilzeitbeschäftigten	27,35	

1) Harmonisierter Schlüssel der statistischen Ämter der Europäischen Union nach Verordnung (EG) 1737/2005.- 2) Laufend gezahltes für nicht gearbeitete Tage, Sachleistungen).- 3) Zahlungen, die im Allgemeinen nicht laufend mit jeder Lohn- und Gehaltszahlung 5) Zahlungen der Arbeitgeber an Versicherungsträger oder Bildung von Rückstellungen, um ihren Arbeitnehmern Anspruch auf Sozialversicherungsträgers und ohne Rückstellungen zu bilden.- 7) Anwerbungskosten, vom Arbeitgeber gestellte Berufskleidung.- 8) Arbeitsvergütung gesetzlicher Feiertage, garantierte Lohn- und Gehaltsfortzahlung im Krankheitsfall, unterstellte Sozialbeiträge zur Alters-

Wirtschaftszweigen und Unternehmensgrößenklassen

gebiet und Berlin

dit- und Versicherungsgewerbe

Arbeitskosten je Vollzeiteinheit in Unternehmen mit ... Arbeitnehmern												Lfd. Nr.
davon mit ... bis ... Arbeitnehmern										50 und mehr		
10 - 49		50 - 249		250 - 499		500 - 999		1000 und mehr				
EUR	%	EUR	%	EUR	%	EUR	%	EUR	%	EUR	%	
37 174	100,0	44 341	100,0	48 965	100,0	50 480	100,0	51 498	100,0	48 899	100,0	1
37 086	99,8	44 292	99,9	48 930	99,9	50 420	99,9	51 477	100,0	48 863	99,9	2
(89)	(0,2)	/	/	/	/	/	/	21	0,0	/	/	3
37 028	99,6	44 032	99,3	48 532	99,1	50 106	99,3	51 125	99,3	48 538	99,3	4
29 543	79,5	34 806	78,5	37 771	77,1	38 409	76,1	38 463	74,7	37 262	76,2	5
28 834	77,6	34 144	77,0	37 151	75,9	37 841	75,0	37 906	73,6	36 664	75,0	6
22 667	61,0	25 915	58,4	27 507	56,2	27 887	55,2	27 341	53,1	26 990	55,2	7
1 883	5,1	3 147	7,1	4 245	8,7	4 540	9,0	5 138	10,0	4 356	8,9	8
1 260	3,4	1 911	4,3	2 584	5,3	2 967	5,9	3 272	6,4	2 740	5,6	9
154	0,4	218	0,5	250	0,5	277	0,5	223	0,4	231	0,5	10
3 659	9,8	4 273	9,6	4 543	9,3	4 556	9,0	4 561	8,9	4 471	9,1	11
2 948	7,9	3 380	7,6	3 558	7,3	3 556	7,0	3 544	6,9	3 497	7,2	12
674	1,8	792	1,8	838	1,7	851	1,7	846	1,6	829	1,7	13
(37)	(0,1)	101	0,2	(147)	(0,3)	149	0,3	170	0,3	144	0,3	14
470	1,3	591	1,3	(606)	1,2	(580)	(1,1)	643	1,2	616	1,3	15
(350)	0,9	418	0,9	(369)	0,8	/	/	231	0,4	313	0,6	16
709	1,9	662	1,5	(620)	/	569	1,1	557	1,1	598	1,2	17
7 485	20,1	9 226	20,8	10 761	22,0	11 697	23,2	12 662	24,6	11 276	23,1	18
6 454	17,4	7 830	17,7	8 966	18,3	9 580	19,0	10 545	20,5	9 418	19,3	19
5 885	15,8	6 671	15,0	7 150	14,6	7 388	14,6	7 413	14,4	7 152	14,6	20
2 650	7,1	3 058	6,9	3 322	6,8	3 467	6,9	3 495	6,8	3 338	6,8	21
/	/	27	0,1	(59)	(0,1)	71	0,1	84	0,2	62	0,1	22
852	2,3	993	2,2	1 083	2,2	1 126	2,2	1 129	2,2	1 082	2,2	23
1 997	5,4	2 225	5,0	2 381	4,9	2 453	4,9	2 433	4,7	2 366	4,8	24
309	0,8	287	0,6	257	0,5	236	0,5	242	0,5	257	0,5	25
70	0,2	80	0,2	77	0,2	73	0,1	79	0,2	78	0,2	26
/	/	(28)	(0,1)	(31)	(0,1)	32	0,1	35	0,1	32	0,1	27
(569)	(1,5)	1 160	2,6	(1 816)	3,7	2 192	4,3	3 132	6,1	2 266	4,6	28
/	/	(643)	(1,4)	(918)	(1,9)	(1 222)	(2,4)	2 180	4,2	1 450	3,0	29
(99)	(0,3)	169	0,4	(361)	(0,7)	(523)	(1,0)	301	0,6	293	0,6	30
/	/	(58)	(0,1)	/	/	/	/	331	0,6	201	0,4	31
178	0,5	199	0,4	(226)	(0,5)	158	0,3	130	0,3	166	0,3	32
/	/	/	/	/	/	/	/	33	0,1	(24)	(0,0)	33
/	/	(74)	(0,2)	/	/	/	/	157	0,3	132	0,3	34
864	2,3	1 239	2,8	1 644	3,4	1 978	3,9	1 981	3,8	1 714	3,5	35
628	1,7	810	1,8	941	1,9	1 007	2,0	1 096	2,1	980	2,0	36
604	1,6	776	1,8	891	1,8	954	1,9	1 046	2,0	935	1,9	37
(25)	(0,1)	33	0,1	50	0,1	53	0,1	49	0,1	45	0,1	38
-	-	0	0,0	-	-	-	-	6	0,0	3	0,0	39
/	/	(404)	0,9	(611)	(1,2)	(843)	(1,7)	807	1,6	664	1,4	40
/	/	(333)	(0,8)	(446)	(0,9)	(650)	(1,3)	577	1,1	495	1,0	41
/	/	(71)	(0,2)	(164)	(0,3)	(193)	(0,4)	230	0,4	170	0,3	42
/	/	/	/	/	/	(127)	(0,3)	72	0,1	67	0,1	43
167	0,4	157	0,4	/	/	138	0,3	136	0,3	145	0,3	44
(89)	(0,2)	216	0,5	(331)	0,7	289	0,6	296	0,6	275	0,6	45
/	/	(93)	(0,2)	(102)	(0,2)	(85)	(0,2)	77	0,1	86	0,2	46
14 507	39,0	18 426	41,6	21 458	43,8	22 592	44,8	24 156	46,9	21 909	44,8	47
7 188	19,3	8 273	18,7	8 930	18,2	9 246	18,3	9 360	18,2	8 964	18,3	48
21,32		25,68		28,67		29,95		31,20		29,03		49

Entgelt für die geleistete Arbeitszeit (Bruttolohn/Bruttogehalt abzüglich Sonderzahlungen, vermögenswirksame Leistungen, Vergütung geleistet werden.- 4) Naturalleistungen, Wohnungsfürsorge, Belegschaftseinrichtungen, Firmenwagen, Aktienoptionsprogramme.- leistungen zu sichern.- 6) Sozialleistungen der Arbeitgeber direkt an ihre Arbeitnehmer, d. h. ohne Zwischenschaltung eines Ver- kosten insgesamt abzüglich Entgelt für die geleistete Arbeitszeit.- 9) Gesetzliche Arbeitgeberbeiträge zur Sozialversicherung, Ver- und Gesundheitsvorsorge.

Arbeitskosten je Vollzeiteinheit 2004 nach Kostenarten,

Früheres Bundes

G Handel; Instandhaltung und Reparatur von

Lfd.Nr.	Schlüssel 1)	Kostenart	10 und mehr	
			EUR	%
1		Arbeitskosten insgesamt	41 901	100,0
2	D	Arbeitskosten abzüglich erstattete Lohn- und Gehaltszahlungen	41 849	99,9
3	D.5	dem Arbeitgeber erstattete Lohn- und Gehaltszahlungen	/	/
4	D.1	Arbeitnehmerentgelt	41 695	99,5
5	D.11	Bruttolöhne und -gehälter	32 804	78,3
6	D.111	Bruttolöhne und -gehälter (ohne Auszubildende)	32 225	76,9
7	D.11111	Entgelt für die geleistete Arbeitszeit 2)	24 536	58,6
8	D.11112	Sonderzahlungen insgesamt 3)	2 925	7,0
9		darunter fest vereinbarte Sonderzahlungen	2 015	4,8
10	D.1112	Leistungen zur Vermögensbildung der Arbeitnehmer	168	0,4
11	D.1113	Vergütung für nicht gearbeitete Tage	4 052	9,7
12		Urlaubsvergütung	3 209	7,7
13		Vergütung gesetzlicher Feiertage	753	1,8
14		Vergütung sonstiger betrieblicher oder tariflicher arbeitsfreier Tage	90	0,2
15	D.1114	Sachleistungen 4)	544	1,3
16	D.11143	darunter steuerlicher Wert der privaten Nutzung von Firmen-/ Dienstwagen	382	0,9
17	D.112	Bruttolöhne und -gehälter der Auszubildenden	579	1,4
18	D.12	Sozialbeiträge der Arbeitgeber	8 891	21,2
19	D.121	tatsächliche Sozialbeiträge der Arbeitgeber (ohne Auszubildende) 5)	7 490	17,9
20	D.1211	gesetzliche Arbeitgeberbeiträge zur Sozialversicherung	6 523	15,6
21		Rentenversicherungsbeiträge	2 966	7,1
22		darunter Aufstockungsbeiträge zur Rentenversicherung im Rahmen der Altersteilzeit	31	0,1
23		Arbeitslosenversicherungsbeiträge	963	2,3
24		Kranken- und Pflegeversicherungsbeiträge	2 199	5,2
25		Beiträge zur Berufsgenossenschaft	295	0,7
26		Umlage für das Insolvenzgeld	78	0,2
27		sonstige gesetzliche Aufwendungen	22	0,1
28	D.1212	Aufwendungen für die betriebliche Altersversorgung einschl. Entgeltumwandlung	968	2,3
29		Aufwendungen für betriebliche Ruhegeldzusagen	569	1,4
30		Zuwendungen an Pensionskassen	108	0,3
31		Zuwendungen an Unterstützungskassen	83	0,2
32		Beiträge zur Direktversicherung	143	0,3
33		Beiträge an Pensionsfonds	(20)	(0,0)
34		sonstige Aufwendungen für die Alterssicherung	(45)	(0,1)
35	D.122	unterstellte Sozialbeiträge der Arbeitgeber (ohne Auszubildende) 6)	1 262	3,0
36	D.1221	Lohn- und Gehaltsfortzahlung	833	2,0
37		Lohn- und Gehaltsfortzahlung im Krankheitsfall	801	1,9
38		Arbeitgeberzuschüsse zum Mutterschaftsgeld	32	0,1
39	D.1222	unterstellte Sozialbeiträge zur Alters- und Gesundheitsvorsorge	0	0,0
40	D.1223	Zahlungen an aus dem Unternehmen ausscheidende Arbeitnehmer	420	1,0
41		Entlassungsentschädigungen	339	0,8
42		Aufstockungsbeiträge zu Lohn und Gehalt im Rahmen der Altersteilzeit	81	0,2
43	D.1224	sonstige freiwillige Sozialleistungen der Arbeitgeber	(9)	(0,0)
44	D.123	Sozialbeiträge der Arbeitgeber für Auszubildende	138	0,3
45	D.2	Kosten für die berufliche Aus- und Weiterbildung	133	0,3
46	D.3	sonstige Aufwendungen 7)	73	0,2
47		Nachrichtlich:		
48		Personalnebenkosten insgesamt 8)	17 365	41,4
49		darunter gesetzliche Personalnebenkosten 9)	8 109	19,4
		Arbeitskosten insgesamt je geleistete Stunde der Voll- und Teilzeitbeschäftigten	24,71	

1) Harmonisierter Schlüssel der statistischen Ämter der Europäischen Union nach Verordnung (EG) 1737/2005.- 2) Laufend gezahltes für nicht gearbeitete Tage, Sachleistungen).- 3) Zahlungen, die im Allgemeinen nicht laufend mit jeder Lohn- und Gehaltszahlung 5) Zahlungen der Arbeitgeber an Versicherungsträger oder Bildung von Rückstellungen, um ihren Arbeitnehmern Anspruch auf Sozialversicherungsträgers und ohne Rückstellungen zu bilden.- 7) Anwerbungskosten, vom Arbeitgeber gestellte Berufskleidung.- 8) Arbeitsvergütung gesetzlicher Feiertage, garantierte Lohn- und Gehaltsfortzahlung im Krankheitsfall, unterstellte Sozialbeiträge zur Alters-

Wirtschaftszweigen und Unternehmensgrößenklassen

gebiet und Berlin

Kraftfahrzeugen und Gebrauchsgütern

Arbeitskosten je Vollzeiteinheit in Unternehmen mit ... Arbeitnehmern												Lfd. Nr.
davon mit ... bis ... Arbeitnehmern										50 und mehr		
10 - 49		50 - 249		250 - 499		500 - 999		1000 und mehr				
EUR	%	EUR	%	EUR	%	EUR	%	EUR	%	EUR	%	
38 637	100,0	42 523	100,0	45 700	100,0	43 610	100,0	42 554	100,0	42 997	100,0	1
38 550	99,8	42 473	99,9	45 671	99,9	43 523	99,8	42 529	99,9	42 957	99,9	2
(88)	(0,2)	/	/	/	/	/	/	25	0,1	/	/	3
38 482	99,6	42 303	99,5	45 393	99,3	43 419	99,6	42 343	99,5	42 774	99,5	4
30 726	79,5	33 679	79,2	35 781	78,3	33 948	77,8	32 685	76,8	33 502	77,9	5
30 068	77,8	33 068	77,8	35 289	77,2	33 392	76,6	32 165	75,6	32 950	76,6	6
23 564	61,0	25 468	59,9	26 452	57,9	25 513	58,5	23 830	56,0	24 863	57,8	7
2 011	5,2	2 608	6,1	(3 586)	7,8	2 970	6,8	3 702	8,7	3 232	7,5	8
1 364	3,5	1 713	4,0	1 966	4,3	1 999	4,6	2 769	6,5	2 233	5,2	9
168	0,4	193	0,5	180	0,4	191	0,4	140	0,3	168	0,4	10
3 826	9,9	4 183	9,8	4 388	9,6	4 125	9,5	4 019	9,4	4 128	9,6	11
3 083	8,0	3 320	7,8	3 474	7,6	3 249	7,4	3 140	7,4	3 251	7,6	12
706	1,8	780	1,8	804	1,8	771	1,8	750	1,8	769	1,8	13
(38)	(0,1)	(82)	(0,2)	(109)	(0,2)	(105)	(0,2)	129	0,3	108	0,3	14
499	1,3	616	1,4	(684)	1,5	/	/	474	1,1	559	1,3	15
(398)	(1,0)	491	1,2	(508)	1,1	/	/	244	0,6	376	0,9	16
658	1,7	611	1,4	491	(1,1)	556	1,3	520	1,2	552	1,3	17
7 756	20,1	8 624	20,3	9 612	21,0	9 471	21,7	9 658	22,7	9 272	21,6	18
6 703	17,3	7 323	17,2	8 006	17,5	7 735	17,7	8 041	18,9	7 755	18,0	19
6 134	15,9	6 588	15,5	6 838	15,0	6 767	15,5	6 633	15,6	6 653	15,5	20
2 769	7,2	2 995	7,0	3 106	6,8	3 071	7,0	3 036	7,1	3 033	7,1	21
/	/	(18)	(0,0)	(33)	(0,1)	(35)	(0,1)	58	0,1	39	0,1	22
894	2,3	976	2,3	1 020	2,2	1 011	2,3	978	2,3	985	2,3	23
2 084	5,4	2 199	5,2	2 285	5,0	2 286	5,2	2 245	5,3	2 237	5,2	24
305	0,8	308	0,7	311	0,7	285	0,7	276	0,6	292	0,7	25
73	0,2	82	0,2	86	0,2	82	0,2	76	0,2	80	0,2	26
/	/	(28)	(0,1)	(30)	(0,1)	31	(0,1)	23	0,1	26	0,1	27
(569)	(1,5)	(736)	(1,7)	/	/	(969)	(2,2)	1 408	3,3	1 102	2,6	28
/	/	(362)	(0,9)	/	/	/	(1,4)	975	2,3	693	1,6	29
(88)	(0,2)	(104)	(0,2)	(130)	(0,3)	(141)	(0,3)	114	0,3	115	0,3	30
/	/	/	/	/	/	/	/	147	0,3	95	0,2	31
184	0,5	165	0,4	(166)	(0,4)	(116)	(0,3)	93	0,2	129	0,3	32
/	/	/	/	/	/	/	/	36	0,1	(23)	(0,1)	33
/	/	/	/	/	/	/	/	42	0,1	(47)	(0,1)	34
898	2,3	1 156	2,7	1 489	3,3	1 604	3,7	1 491	3,5	1 385	3,2	35
649	1,7	781	1,8	902	2,0	892	2,0	985	2,3	895	2,1	36
625	1,6	756	1,8	867	1,9	852	2,0	943	2,2	860	2,0	37
/	/	25	0,1	35	0,1	41	0,1	42	0,1	35	0,1	38
-	-	0	0,0	-	-	-	-	-	-	0	0,0	39
/	/	(366)	(0,9)	(577)	(1,3)	704	1,6	497	1,2	481	1,1	40
/	/	(313)	(0,7)	(462)	(1,0)	610	1,4	353	0,8	377	0,9	41
/	/	(53)	(0,1)	/	/	(94)	(0,2)	144	0,3	104	0,2	42
/	/	/	/	/	/	/	(0,0)	10	0,0	9	0,0	43
155	0,4	145	0,3	(118)	(0,3)	131	0,3	126	0,3	132	0,3	44
/	(0,2)	(134)	(0,3)	(207)	(0,5)	121	0,3	149	0,3	147	0,3	45
/	/	(87)	(0,2)	/	/	70	0,2	63	0,1	76	0,2	46
15 074	39,0	17 055	40,1	19 248	42,1	18 098	41,5	18 724	44,0	18 134	42,2	47
7 489	19,4	8 149	19,2	8 544	18,7	8 430	19,3	8 368	19,7	8 317	19,3	48
22,24		24,64		26,81		25,83		25,97		25,57		49

Entgelt für die geleistete Arbeitszeit (Bruttolohn/Bruttogehalt abzüglich Sonderzahlungen, vermögenswirksame Leistungen, Vergütung geleistet werden.- 4) Naturalleistungen, Wohnungsfürsorge, Belegschaftseinrichtungen, Firmenwagen, Aktienoptionsprogramme.- leistungen zu sichern.- 6) Sozialleistungen der Arbeitgeber direkt an ihre Arbeitnehmer, d. h. ohne Zwischenschaltung eines Ver- kosten insgesamt abzüglich Entgelt für die geleistete Arbeitszeit.- 9) Gesetzliche Arbeitgeberbeiträge zur Sozialversicherung, Ver- und Gesundheitsvorsorge.

Arbeitskosten je Vollzeiteinheit 2004 nach Kostenarten,

Früheres Bundes

50 Kraftfahrzeughandel; Instandhaltung

Lfd.Nr.	Schlüssel 1)	Kostenart	10 und mehr	
			EUR	%
1		Arbeitskosten insgesamt	46 023	100,0
2	D	Arbeitskosten abzüglich erstattete Lohn- und Gehaltszahlungen	45 967	99,9
3	D.5	dem Arbeitgeber erstattete Lohn- und Gehaltszahlungen	/	/
4	D.1	Arbeitnehmerentgelt	45 698	99,3
5	D.11	Bruttolöhne und -gehälter	35 622	77,4
6	D.111	Bruttolöhne und -gehälter (ohne Auszubildende)	34 497	75,0
7	D.11111	Entgelt für die geleistete Arbeitszeit 2)	25 509	55,4
8	D.11112	Sonderzahlungen insgesamt 3)	3 788	8,2
9		darunter fest vereinbarte Sonderzahlungen	3 190	6,9
10	D.1112	Leistungen zur Vermögensbildung der Arbeitnehmer	230	0,5
11	D.1113	Vergütung für nicht gearbeitete Tage	4 526	9,8
12		Urlaubsvergütung	3 540	7,7
13		Vergütung gesetzlicher Feiertage	815	1,8
14		Vergütung sonstiger betrieblicher oder tariflicher arbeitsfreier Tage	171	0,4
15	D.1114	Sachleistungen 4)	444	1,0
16	D.11143	darunter steuerlicher Wert der privaten Nutzung von Firmen-/ Dienstwagen	345	0,7
17	D.112	Bruttolöhne und -gehälter der Auszubildenden	1 124	2,4
18	D.12	Sozialbeiträge der Arbeitgeber	10 077	21,9
19	D.121	tatsächliche Sozialbeiträge der Arbeitgeber (ohne Auszubildende) 5)	8 572	18,6
20	D.1211	gesetzliche Arbeitgeberbeiträge zur Sozialversicherung	7 183	15,6
21		Rentenversicherungsbeiträge	3 235	7,0
22		darunter Aufstockungsbeiträge zur Rentenversicherung im Rahmen der Altersteilzeit	47	0,1
23		Arbeitslosenversicherungsbeiträge	1 063	2,3
24		Kranken- und Pflegeversicherungsbeiträge	2 379	5,2
25		Beiträge zur Berufsgenossenschaft	403	0,9
26		Umlage für das Insolvenzgeld	81	0,2
27		sonstige gesetzliche Aufwendungen	/	/
28	D.1212	Aufwendungen für die betriebliche Altersversorgung einschl. Entgeltumwandlung	1 389	3,0
29		Aufwendungen für betriebliche Ruhegeldzusagen	993	2,2
30		Zuwendungen an Pensionskassen	(67)	(0,1)
31		Zuwendungen an Unterstützungskassen	/	/
32		Beiträge zur Direktversicherung	146	0,3
33		Beiträge an Pensionsfonds	73	0,2
34		sonstige Aufwendungen für die Alterssicherung	/	/
35	D.122	unterstellte Sozialbeiträge der Arbeitgeber (ohne Auszubildende) 6)	1 236	2,7
36	D.1221	Lohn- und Gehaltsfortzahlung	943	2,0
37		Lohn- und Gehaltsfortzahlung im Krankheitsfall	927	2,0
38		Arbeitgeberzuschüsse zum Mutterschaftsgeld	/	/
39	D.1222	unterstellte Sozialbeiträge zur Alters- und Gesundheitsvorsorge	1	0,0
40	D.1223	Zahlungen an aus dem Unternehmen ausscheidende Arbeitnehmer	(287)	(0,6)
41		Entlassungsentschädigungen	/	/
42		Aufstockungsbeiträge zu Lohn und Gehalt im Rahmen der Altersteilzeit	(97)	(0,2)
43	D.1224	sonstige freiwillige Sozialleistungen der Arbeitgeber	/	/
44	D.123	Sozialbeiträge der Arbeitgeber für Auszubildende	269	0,6
45	D.2	Kosten für die berufliche Aus- und Weiterbildung	(237)	(0,5)
46	D.3	sonstige Aufwendungen 7)	(88)	(0,2)
47		Nachrichtlich:		
48		Personalnebenkosten insgesamt 8)	20 515	44,6
49		darunter gesetzliche Personalnebenkosten 9)	8 942	19,4
		Arbeitskosten insgesamt je geleistete Stunde der Voll- und Teilzeitbeschäftigten	27,58	

1) Harmonisierter Schlüssel der statistischen Ämter der Europäischen Union nach Verordnung (EG) 1737/2005.- 2) Laufend gezahltes für nicht gearbeitete Tage, Sachleistungen).- 3) Zahlungen, die im Allgemeinen nicht laufend mit jeder Lohn- und Gehaltszahlung 5) Zahlungen der Arbeitgeber an Versicherungsträger oder Bildung von Rückstellungen, um ihren Arbeitnehmern Anspruch auf Sozialversicherungsträgers und ohne Rückstellungen zu bilden.- 7) Anwerbungskosten, vom Arbeitgeber gestellte Berufskleidung.- 8) Arbeitsvergütung gesetzlicher Feiertage, garantierte Lohn- und Gehaltsfortzahlung im Krankheitsfall, unterstellte Sozialbeiträge zur Alters-

Wirtschaftszweigen und Unternehmensgrößenklassen
 gebiet und Berlin
 und Reparatur von Kraftfahrzeugen; Tankstellen

Arbeitskosten je Vollzeiteinheit in Unternehmen mit ... Arbeitnehmern												Lfd. Nr.
davon mit ... bis ... Arbeitnehmern										50 und mehr		
10 - 49		50 - 249		250 - 499		500 - 999		1000 und mehr				
EUR	%	EUR	%	EUR	%	EUR	%	EUR	%	EUR	%	
36 298	100,0	43 843	100,0	49 008	100,0	44 158	100,0	63 112	100,0	51 304	100,0	1
36 161	99,6	43 826	100,0	48 997	100,0	44 143	100,0	63 105	100,0	51 291	100,0	2
/	/	/	/	/	/	15	0,0	6	0,0	/	/	3
36 040	99,3	43 415	99,0	48 576	99,1	43 783	99,2	62 861	99,6	50 942	99,3	4
28 595	78,8	34 435	78,5	38 185	77,9	34 615	78,4	47 275	74,9	39 436	76,9	5
27 280	75,2	33 062	75,4	37 153	75,8	33 760	76,5	46 694	74,0	38 416	74,9	6
21 627	59,6	25 485	58,1	28 228	57,6	25 671	58,1	30 609	48,5	27 616	53,8	7
(1 638)	(4,5)	(2 589)	5,9	(3 163)	6,5	2 896	6,6	8 970	14,2	4 956	9,7	8
(1 266)	(3,5)	(2 070)	(4,7)	2 506	5,1	2 383	5,4	7 925	12,6	4 234	8,3	9
(214)	(0,6)	243	0,6	221	0,5	214	0,5	241	0,4	238	0,5	10
3 579	9,9	4 220	9,6	4 886	10,0	4 420	10,0	6 281	10,0	5 041	9,8	11
2 883	7,9	3 318	7,6	3 873	7,9	3 584	8,1	4 725	7,5	3 897	7,6	12
659	1,8	799	1,8	853	1,7	734	1,7	1 079	1,7	901	1,8	13
/	/	/	/	/	/	103	0,2	478	0,8	243	0,5	14
/	/	(526)	(1,2)	/	(1,3)	559	1,3	593	0,9	565	1,1	15
/	/	(460)	1,0	/	(1,1)	499	1,1	356	0,6	433	0,8	16
(1 315)	(3,6)	(1 373)	(3,1)	(1 032)	(2,1)	855	1,9	581	0,9	1 021	2,0	17
7 445	20,5	8 980	20,5	10 391	21,2	9 168	20,8	15 586	24,7	11 506	22,4	18
6 341	17,5	7 575	17,3	8 624	17,6	7 695	17,4	13 411	21,2	9 783	19,1	19
5 965	16,4	6 975	15,9	7 560	15,4	7 090	16,1	9 210	14,6	7 844	15,3	20
2 625	7,2	3 110	7,1	3 413	7,0	3 116	7,1	4 296	6,8	3 567	7,0	21
/	/	/	/	/	/	26	0,1	133	0,2	68	0,1	22
863	2,4	1 020	2,3	1 122	2,3	1 069	2,4	1 405	2,2	1 172	2,3	23
2 047	5,6	2 344	5,3	2 498	5,1	2 412	5,5	2 890	4,6	2 560	5,0	24
356	1,0	388	0,9	397	0,8	370	0,8	502	0,8	429	0,8	25
69	0,2	83	0,2	93	0,2	85	0,2	93	0,1	88	0,2	26
/	/	/	/	/	/	(37)	0,1	24	0,0	/	/	27
/	/	/	/	(1 064)	(2,2)	605	1,4	4 201	6,7	1 939	3,8	28
/	/	/	/	/	/	286	0,6	3 579	5,7	1 480	2,9	29
/	/	/	/	(174)	(0,4)	73	0,2	28	0,0	(65)	(0,1)	30
/	/	/	/	(205)	(0,4)	(70)	0,2	12	0,0	/	/	31
/	/	(137)	(0,3)	(120)	/	109	0,2	182	0,3	150	0,3	32
/	/	/	/	/	/	10	0,0	288	0,5	110	0,2	33
/	/	/	/	/	/	57	0,1	112	0,2	/	/	34
(789)	(2,2)	(1 081)	(2,5)	(1 518)	(3,1)	1 268	2,9	2 030	3,2	1 478	2,9	35
(677)	(1,9)	787	1,8	981	2,0	951	2,2	1 537	2,4	1 087	2,1	36
(660)	(1,8)	775	1,8	967	2,0	936	2,1	1 518	2,4	1 071	2,1	37
/	/	/	/	/	/	16	0,0	19	0,0	(15)	(0,0)	38
-	-	(2)	(0,0)	-	-	-	-	-	-	1	0,0	39
/	/	/	/	/	/	308	0,7	484	0,8	/	(0,7)	40
/	/	/	/	/	/	259	0,6	234	0,4	/	/	41
/	/	/	/	/	/	(49)	(0,1)	250	0,4	(143)	(0,3)	42
/	/	/	/	/	/	8	0,0	9	0,0	(6)	(0,0)	43
(314)	(0,9)	(323)	(0,7)	(249)	(0,5)	205	0,5	145	0,2	244	0,5	44
/	/	/	/	/	/	(251)	(0,6)	210	0,3	(270)	(0,5)	45
/	/	/	/	(91)	(0,2)	124	0,3	41	0,1	(92)	(0,2)	46
14 671	40,4	18 358	41,9	20 780	42,4	18 487	41,9	32 503	51,5	23 688	46,2	47
7 301	20,1	8 563	19,5	9 395	19,2	8 775	19,9	11 826	18,7	9 832	19,2	48
21,41		25,86		29,00		27,29		39,54		31,01		49

Entgelt für die geleistete Arbeitszeit (Bruttolohn/Bruttogehalt abzüglich Sonderzahlungen, vermögenswirksame Leistungen, Vergütung geleistet werden.- 4) Naturalleistungen, Wohnungsfürsorge, Belegschaftseinrichtungen, Firmenwagen, Aktienoptionsprogramme.- Leistungen zu sichern.- 6) Sozialleistungen der Arbeitgeber direkt an ihre Arbeitnehmer, d. h. ohne Zwischenschaltung eines Ver- kosten insgesamt abzüglich Entgelt für die geleistete Arbeitszeit.- 9) Gesetzliche Arbeitgeberbeiträge zur Sozialversicherung, Ver- und Gesundheitsvorsorge.

Arbeitskosten je Vollzeiteinheit 2004 nach Kostenarten,

Früheres Bundes

51 Handelsvermittlung und Großhandel

Lfd.Nr.	Schlüssel 1)	Kostenart	10 und mehr	
			EUR	%
1		Arbeitskosten insgesamt	48 496	100,0
2	D	Arbeitskosten abzüglich erstattete Lohn- und Gehaltszahlungen	48 429	99,9
3	D.5	dem Arbeitgeber erstattete Lohn- und Gehaltszahlungen	/	/
4	D.1	Arbeitnehmerentgelt	48 248	99,5
5	D.11	Bruttolöhne und -gehälter	38 060	78,5
6	D.111	Bruttolöhne und -gehälter (ohne Auszubildende)	37 699	77,7
7	D.11111	Entgelt für die geleistete Arbeitszeit 2)	28 434	58,6
8	D.11112	Sonderzahlungen insgesamt 3)	3 504	7,2
9		darunter fest vereinbarte Sonderzahlungen	2 085	4,3
10	D.1112	Leistungen zur Vermögensbildung der Arbeitnehmer	209	0,4
11	D.1113	Vergütung für nicht gearbeitete Tage	4 684	9,7
12		Urlaubsvergütung	3 703	7,6
13		Vergütung gesetzlicher Feiertage	873	1,8
14		Vergütung sonstiger betrieblicher oder tariflicher arbeitsfreier Tage	108	0,2
15	D.1114	Sachleistungen 4)	867	1,8
16	D.11143	darunter steuerlicher Wert der privaten Nutzung von Firmen-/ Dienstwagen	667	1,4
17	D.112	Bruttolöhne und -gehälter der Auszubildenden	361	0,7
18	D.12	Sozialbeiträge der Arbeitgeber	10 188	21,0
19	D.121	tatsächliche Sozialbeiträge der Arbeitgeber (ohne Auszubildende) 5)	8 585	17,7
20	D.1211	gesetzliche Arbeitgeberbeiträge zur Sozialversicherung	7 303	15,1
21		Rentenversicherungsbeiträge	3 360	6,9
22		darunter Aufstockungsbeiträge zur Rentenversicherung im Rahmen der Altersteilzeit	(33)	(0,1)
23		Arbeitslosenversicherungsbeiträge	1 099	2,3
24		Kranken- und Pflegeversicherungsbeiträge	2 401	4,9
25		Beiträge zur Berufsgenossenschaft	330	0,7
26		Umlage für das Insolvenzgeld	90	0,2
27		sonstige gesetzliche Aufwendungen	(24)	(0,0)
28	D.1212	Aufwendungen für die betriebliche Altersversorgung einschl. Entgeltumwandlung	1 282	2,6
29		Aufwendungen für betriebliche Ruhegeldzusagen	(779)	(1,6)
30		Zuwendungen an Pensionskassen	140	0,3
31		Zuwendungen an Unterstützungskassen	(72)	(0,1)
32		Beiträge zur Direktversicherung	206	0,4
33		Beiträge an Pensionsfonds	/	/
34		sonstige Aufwendungen für die Alterssicherung	(68)	(0,1)
35	D.122	unterstellte Sozialbeiträge der Arbeitgeber (ohne Auszubildende) 6)	1 517	3,1
36	D.1221	Lohn- und Gehaltsfortzahlung	900	1,9
37		Lohn- und Gehaltsfortzahlung im Krankheitsfall	870	1,8
38		Arbeitgeberzuschüsse zum Mutterschaftsgeld	30	0,1
39	D.1222	unterstellte Sozialbeiträge zur Alters- und Gesundheitsvorsorge	-	-
40	D.1223	Zahlungen an aus dem Unternehmen ausscheidende Arbeitnehmer	604	1,2
41		Entlassungsentschädigungen	(506)	(1,0)
42		Aufstockungsbeiträge zu Lohn und Gehalt im Rahmen der Altersteilzeit	99	0,2
43	D.1224	sonstige freiwillige Sozialleistungen der Arbeitgeber	/	/
44	D.123	Sozialbeiträge der Arbeitgeber für Auszubildende	86	0,2
45	D.2	Kosten für die berufliche Aus- und Weiterbildung	157	0,3
46	D.3	sonstige Aufwendungen 7)	(91)	(0,2)
47		Nachrichtlich:		
48		Personalnebenkosten insgesamt 8)	20 062	41,4
49		darunter gesetzliche Personalnebenkosten 9)	9 076	18,7
		Arbeitskosten insgesamt je geleistete Stunde der Voll- und Teilzeitbeschäftigten	28,06	

1) Harmonisierter Schlüssel der statistischen Ämter der Europäischen Union nach Verordnung (EG) 1737/2005.- 2) Laufend gezahltes für nicht gearbeitete Tage, Sachleistungen).- 3) Zahlungen, die im Allgemeinen nicht laufend mit jeder Lohn- und Gehaltszahlung 5) Zahlungen der Arbeitgeber an Versicherungsträger oder Bildung von Rückstellungen, um ihren Arbeitnehmern Anspruch auf Sozialversicherungsträgers und ohne Rückstellungen zu bilden.- 7) Anwerbungskosten, vom Arbeitgeber gestellte Berufskleidung.- 8) Arbeitsvergütung gesetzlicher Feiertage, garantierte Lohn- und Gehaltsfortzahlung im Krankheitsfall, unterstellte Sozialbeiträge zur Alters-

Wirtschaftszweigen und Unternehmensgrößenklassen
 gebiet und Berlin
 (ohne Handel mit Kraftfahrzeugen)

Arbeitskosten je Vollzeiteinheit in Unternehmen mit ... Arbeitnehmern												Lfd. Nr.
davon mit ... bis ... Arbeitnehmern										50 und mehr		
10 - 49		50 - 249		250 - 499		500 - 999		1000 und mehr				
EUR	%	EUR	%	EUR	%	EUR	%	EUR	%	EUR	%	
44 938	100,0	46 883	100,0	53 250	100,0	50 603	100,0	53 311	100,0	49 863	100,0	1
44 863	99,8	46 816	99,9	53 208	99,9	50 434	99,7	53 288	100,0	49 799	99,9	2
/	/	/	/	/	/	/	/	23	0,0	/	/	3
44 774	99,6	46 667	99,5	52 861	99,3	50 387	99,6	52 940	99,3	49 582	99,4	4
35 806	79,7	37 156	79,3	41 356	77,7	39 056	77,2	40 869	76,7	38 926	78,1	5
35 442	78,9	36 803	78,5	40 990	77,0	38 788	76,7	40 460	75,9	38 566	77,3	6
27 393	61,0	28 013	59,7	29 773	55,9	29 202	57,7	29 710	55,7	28 834	57,8	7
(2 662)	5,9	3 120	6,7	(5 007)	9,4	3 628	7,2	4 596	8,6	3 827	7,7	8
(1 705)	3,8	1 908	4,1	(2 297)	4,3	(2 171)	4,3	2 838	5,3	2 231	4,5	9
178	0,4	220	0,5	233	0,4	(249)	(0,5)	207	0,4	222	0,4	10
4 422	9,8	4 616	9,8	5 005	9,4	4 787	9,5	4 982	9,3	4 785	9,6	11
3 551	7,9	3 666	7,8	3 957	7,4	3 725	7,4	3 852	7,2	3 762	7,5	12
824	1,8	860	1,8	919	1,7	890	1,8	937	1,8	892	1,8	13
/	/	(90)	(0,2)	(129)	(0,2)	(172)	(0,3)	193	0,4	131	0,3	14
(787)	(1,8)	835	1,8	(971)	1,8	/	/	965	1,8	898	1,8	15
(649)	(1,4)	674	1,4	(755)	1,4	/	/	612	1,1	674	1,4	16
(364)	(0,8)	353	0,8	(366)	(0,7)	(269)	(0,5)	409	0,8	360	0,7	17
8 969	20,0	9 511	20,3	11 506	21,6	11 331	22,4	12 070	22,6	10 657	21,4	18
7 777	17,3	8 068	17,2	9 563	18,0	9 283	18,3	9 930	18,6	8 896	17,8	19
6 927	15,4	7 075	15,1	7 718	14,5	7 524	14,9	7 974	15,0	7 448	14,9	20
3 160	7,0	3 252	6,9	3 532	6,6	3 491	6,9	3 714	7,0	3 437	6,9	21
/	/	/	(0,0)	/	(0,1)	(61)	(0,1)	/	/	(42)	(0,1)	22
1 030	2,3	1 066	2,3	1 184	2,2	1 144	2,3	1 199	2,2	1 126	2,3	23
2 299	5,1	2 319	4,9	2 533	4,8	2 470	4,9	2 604	4,9	2 439	4,9	24
342	0,8	319	0,7	(337)	(0,6)	299	0,6	340	0,6	325	0,7	25
83	0,2	89	0,2	100	0,2	93	0,2	94	0,2	93	0,2	26
/	/	/	/	/	/	(26)	(0,1)	(23)	(0,0)	(28)	(0,1)	27
/	(1,9)	(993)	(2,1)	/	/	(1 759)	(3,5)	(1 956)	3,7	1 448	2,9	28
/	/	/	/	/	/	/	(2,6)	(1 472)	(2,8)	(947)	(1,9)	29
(118)	(0,3)	(124)	(0,3)	/	/	/	/	173	0,3	149	0,3	30
/	/	/	/	/	/	/	/	/	/	(72)	(0,1)	31
(243)	(0,5)	(211)	(0,5)	(250)	(0,5)	(168)	(0,3)	130	0,2	191	0,4	32
/	/	/	/	/	/	/	/	8	0,0	/	/	33
/	/	/	/	/	/	/	/	78	0,1	(71)	(0,1)	34
(1 107)	(2,5)	1 358	2,9	1 854	3,5	1 982	3,9	2 041	3,8	1 674	3,4	35
711	1,6	858	1,8	1 041	2,0	1 002	2,0	1 137	2,1	972	1,9	36
692	1,5	832	1,8	1 000	1,9	967	1,9	1 092	2,0	938	1,9	37
/	/	(26)	(0,1)	(41)	(0,1)	(35)	(0,1)	45	0,1	34	0,1	38
/	/	/	/	/	/	/	/	/	/	/	/	39
/	/	(490)	(1,0)	/	(1,5)	(967)	(1,9)	886	1,7	690	1,4	40
/	/	(417)	(0,9)	/	/	(783)	(1,5)	692	1,3	563	1,1	41
/	/	/	/	/	(0,3)	(184)	(0,4)	194	0,4	127	0,3	42
/	/	/	/	(10)	(0,0)	(13)	(0,0)	18	0,0	(13)	(0,0)	43
(86)	(0,2)	84	0,2	(89)	/	(66)	(0,1)	99	0,2	86	0,2	44
/	/	(118)	(0,3)	/	(0,5)	(139)	(0,3)	286	0,5	181	0,4	45
/	/	/	/	/	/	(77)	(0,2)	85	0,2	(100)	(0,2)	46
17 545	39,0	18 871	40,3	23 476	44,1	21 401	42,3	23 600	44,3	21 029	42,2	47
8 463	18,8	8 793	18,8	9 677	18,2	9 416	18,6	10 049	18,8	9 311	18,7	48
25,49		26,82		31,32		29,98		31,91		29,08		49

Entgelt für die geleistete Arbeitszeit (Bruttolohn/Bruttogehalt abzüglich Sonderzahlungen, vermögenswirksame Leistungen, Vergütung geleistet werden.- 4) Naturalleistungen, Wohnungsfürsorge, Belegschaftseinrichtungen, Firmenwagen, Aktienoptionsprogramme.- leistungen zu sichern.- 6) Sozialleistungen der Arbeitgeber direkt an ihre Arbeitnehmer, d. h. ohne Zwischenschaltung eines Ver- kosten insgesamt abzüglich Entgelt für die geleistete Arbeitszeit.- 9) Gesetzliche Arbeitgeberbeiträge zur Sozialversicherung, Ver- und Gesundheitsvorsorge.

Arbeitskosten je Vollzeiteinheit 2004 nach Kostenarten,

Früheres Bundes

52 Einzelhandel (ohne Handel mit Kraftfahrzeugen und

Lfd.Nr.	Schlüssel 1)	Kostenart	10 und mehr	
			EUR	%
1		Arbeitskosten insgesamt	34 535	100,0
2	D	Arbeitskosten abzüglich erstattete Lohn- und Gehaltszahlungen	34 497	99,9
3	D.5	dem Arbeitgeber erstattete Lohn- und Gehaltszahlungen	(38)	(0,1)
4	D.1	Arbeitnehmerentgelt	34 407	99,6
5	D.11	Bruttolöhne und -gehälter	27 095	78,5
6	D.111	Bruttolöhne und -gehälter (ohne Auszubildende)	26 506	76,8
7	D.11111	Entgelt für die geleistete Arbeitszeit 2)	20 685	59,9
8	D.11112	Sonderzahlungen insgesamt 3)	2 107	6,1
9		darunter fest vereinbarte Sonderzahlungen	1 547	4,5
10	D.1112	Leistungen zur Vermögensbildung der Arbeitnehmer	109	0,3
11	D.1113	Vergütung für nicht gearbeitete Tage	3 318	9,6
12		Urlaubsvergütung	2 648	7,7
13		Vergütung gesetzlicher Feiertage	623	1,8
14		Vergütung sonstiger betrieblicher oder tariflicher arbeitsfreier Tage	46	0,1
15	D.1114	Sachleistungen 4)	287	0,8
16	D.11143	darunter steuerlicher Wert der privaten Nutzung von Firmen-/ Dienstwagen	138	0,4
17	D.112	Bruttolöhne und -gehälter der Auszubildenden	588	1,7
18	D.12	Sozialbeiträge der Arbeitgeber	7 312	21,2
19	D.121	tatsächliche Sozialbeiträge der Arbeitgeber (ohne Auszubildende) 5)	6 131	17,8
20	D.1211	gesetzliche Arbeitgeberbeiträge zur Sozialversicherung	5 592	16,2
21		Rentenversicherungsbeiträge	2 519	7,3
22		darunter Aufstockungsbeiträge zur Rentenversicherung im Rahmen der Altersteilzeit	23	0,1
23		Arbeitslosenversicherungsbeiträge	805	2,3
24		Kranken- und Pflegeversicherungsbeiträge	1 955	5,7
25		Beiträge zur Berufsgenossenschaft	227	0,7
26		Umlage für das Insolvenzgeld	66	0,2
27		sonstige gesetzliche Aufwendungen	20	0,1
28	D.1212	Aufwendungen für die betriebliche Altersversorgung einschl. Entgeltumwandlung	539	1,6
29		Aufwendungen für betriebliche Ruhegeldzusagen	235	0,7
30		Zuwendungen an Pensionskassen	94	0,3
31		Zuwendungen an Unterstützungskassen	104	0,3
32		Beiträge zur Direktversicherung	84	0,2
33		Beiträge an Pensionsfonds	/	/
34		sonstige Aufwendungen für die Alterssicherung	(18)	(0,1)
35	D.122	unterstellte Sozialbeiträge der Arbeitgeber (ohne Auszubildende) 6)	1 042	3,0
36	D.1221	Lohn- und Gehaltsfortzahlung	736	2,1
37		Lohn- und Gehaltsfortzahlung im Krankheitsfall	695	2,0
38		Arbeitgeberzuschüsse zum Mutterschaftsgeld	40	0,1
39	D.1222	unterstellte Sozialbeiträge zur Alters- und Gesundheitsvorsorge	-	-
40	D.1223	Zahlungen an aus dem Unternehmen ausscheidende Arbeitnehmer	300	0,9
41		Entlassungsentschädigungen	240	0,7
42		Aufstockungsbeiträge zu Lohn und Gehalt im Rahmen der Altersteilzeit	61	0,2
43	D.1224	sonstige freiwillige Sozialleistungen der Arbeitgeber	(6)	(0,0)
44	D.123	Sozialbeiträge der Arbeitgeber für Auszubildende	140	0,4
45	D.2	Kosten für die berufliche Aus- und Weiterbildung	77	0,2
46	D.3	sonstige Aufwendungen 7)	51	0,1
47		Nachrichtlich:		
47		Personalnebenkosten insgesamt 8)	13 850	40,1
48		darunter gesetzliche Personalnebenkosten 9)	6 951	20,1
49		Arbeitskosten insgesamt je geleistete Stunde der Voll- und Teilzeitbeschäftigten	20,61	

1) Harmonisierter Schlüssel der statistischen Ämter der Europäischen Union nach Verordnung (EG) 1737/2005.- 2) Laufend gezahltes für nicht gearbeitete Tage, Sachleistungen).- 3) Zahlungen, die im Allgemeinen nicht laufend mit jeder Lohn- und Gehaltszahlung 5) Zahlungen der Arbeitgeber an Versicherungsträger oder Bildung von Rückstellungen, um ihren Arbeitnehmern Anspruch auf Sozialversicherungsträgers und ohne Rückstellungen zu bilden.- 7) Anwerbungskosten, vom Arbeitgeber gestellte Berufskleidung.- 8) Arbeitsvergütung gesetzlicher Feiertage, garantierte Lohn- und Gehaltsfortzahlung im Krankheitsfall, unterstellte Sozialbeiträge zur Alters-

Wirtschaftszweigen und Unternehmensgrößenklassen
 gebiet und Berlin
 ohne Tankstellen); Reparatur von Gebrauchsgütern

Arbeitskosten je Vollzeiteinheit in Unternehmen mit ... Arbeitnehmern												Lfd. Nr.
davon mit ... bis ... Arbeitnehmern										50 und mehr		
10 - 49		50 - 249		250 - 499		500 - 999		1000 und mehr				
EUR	%	EUR	%	EUR	%	EUR	%	EUR	%	EUR	%	
31 942	100,0	33 274	100,0	33 998	100,0	37 265	100,0	35 595	100,0	35 156	100,0	1
31 870	99,8	33 234	99,9	33 979	99,9	37 238	99,9	35 567	99,9	35 126	99,9	2
/	/	/	/	/	/	/	/	29	0,1	/	/	3
31 861	99,7	33 178	99,7	33 846	99,6	37 128	99,6	35 444	99,6	35 017	99,6	4
25 481	79,8	26 493	79,6	27 152	79,9	29 267	78,5	27 561	77,4	27 481	78,2	5
24 852	77,8	25 872	77,8	26 668	78,4	28 506	76,5	27 014	75,9	26 903	76,5	6
19 816	62,0	20 555	61,8	21 196	62,3	22 187	59,5	20 750	58,3	20 894	59,4	7
(1 401)	(4,4)	1 632	4,9	(1 737)	(5,1)	2 395	6,4	2 546	7,2	2 276	6,5	8
(984)	(3,1)	1 108	3,3	(1 318)	(3,9)	(1 779)	(4,8)	1 909	5,4	1 683	4,8	9
(127)	(0,4)	108	0,3	(91)	(0,3)	136	0,4	101	0,3	105	0,3	10
3 209	10,0	3 323	10,0	3 353	9,9	3 482	9,3	3 327	9,3	3 344	9,5	11
2 603	8,1	2 656	8,0	2 662	7,8	2 765	7,4	2 642	7,4	2 659	7,6	12
582	1,8	614	1,8	627	1,8	671	1,8	634	1,8	633	1,8	13
/	/	/	/	/	/	/	/	51	0,1	52	0,1	14
/	(0,9)	(254)	(0,8)	/	/	(306)	(0,8)	289	0,8	284	0,8	15
/	/	/	(0,5)	/	/	(130)	(0,3)	103	0,3	121	0,3	16
(629)	(2,0)	621	(1,9)	(484)	(1,4)	761	2,0	547	1,5	579	1,6	17
6 380	20,0	6 685	20,1	6 694	19,7	7 861	21,1	7 883	22,1	7 536	21,4	18
5 538	17,3	5 725	17,2	5 614	16,5	6 359	17,1	6 533	18,4	6 273	17,8	19
5 212	16,3	5 400	16,2	5 359	15,8	6 033	16,2	5 764	16,2	5 683	16,2	20
2 352	7,4	2 428	7,3	2 406	7,1	2 687	7,2	2 603	7,3	2 559	7,3	21
/	/	/	/	/	/	/	/	41	0,1	29	0,1	22
738	2,3	775	2,3	756	2,2	882	2,4	834	2,3	820	2,3	23
1 830	5,7	1 875	5,6	1 864	5,5	2 099	5,6	2 019	5,7	1 985	5,6	24
226	0,7	234	0,7	245	0,7	258	0,7	217	0,6	227	0,6	25
62	0,2	66	0,2	65	0,2	72	0,2	67	0,2	67	0,2	26
/	/	/	(0,1)	/	/	(34)	(0,1)	22	0,1	24	0,1	27
/	/	(326)	(1,0)	(255)	(0,7)	(325)	(0,9)	769	2,2	590	1,7	28
/	/	/	/	/	/	/	/	385	1,1	270	0,8	29
/	/	(87)	(0,3)	/	/	(123)	(0,3)	109	0,3	102	0,3	30
/	/	/	/	/	/	/	/	186	0,5	123	0,3	31
(136)	(0,4)	(93)	(0,3)	(63)	(0,2)	(72)	(0,2)	67	0,2	72	0,2	32
/	/	/	/	/	/	/	/	4	0,0	(5)	(0,0)	33
/	/	/	/	/	/	/	/	19	0,1	(18)	(0,1)	34
(695)	(2,2)	812	2,4	(967)	2,8	1 325	3,6	1 218	3,4	1 125	3,2	35
552	1,7	628	1,9	(681)	2,0	784	2,1	843	2,4	780	2,2	36
517	1,6	597	1,8	(647)	1,9	734	2,0	799	2,2	738	2,1	37
/	/	(31)	(0,1)	(35)	(0,1)	50	0,1	44	0,1	41	0,1	38
-	-	-	-	-	-	-	-	-	-	-	-	39
/	/	/	/	/	/	538	1,4	368	1,0	339	1,0	40
/	/	/	/	/	/	516	1,4	258	0,7	264	0,8	41
/	/	/	/	/	/	(22)	(0,1)	110	0,3	75	0,2	42
/	/	/	/	/	/	/	/	7	0,0	(7)	(0,0)	43
(147)	(0,5)	147	(0,4)	(113)	(0,3)	177	0,5	132	0,4	138	0,4	44
/	/	/	/	/	/	(82)	(0,2)	93	0,3	86	0,2	45
/	/	/	/	/	/	(55)	(0,1)	59	0,2	53	0,2	46
12 126	38,0	12 720	38,2	12 802	37,7	15 078	40,5	14 845	41,7	14 263	40,6	47
6 346	19,9	6 642	20,0	6 668	19,6	7 488	20,1	7 241	20,3	7 096	20,2	48
18,45		19,56		19,81		21,91		21,78		21,15		49

Entgelt für die geleistete Arbeitszeit (Bruttolohn/Bruttogehalt abzüglich Sonderzahlungen, vermögenswirksame Leistungen, Vergütung geleistet werden.- 4) Naturalleistungen, Wohnungsfürsorge, Belegschaftseinrichtungen, Firmenwagen, Aktienoptionsprogramme.- Leistungen zu sichern.- 6) Sozialleistungen der Arbeitgeber direkt an ihre Arbeitnehmer, d. h. ohne Zwischenschaltung eines Ver- kosten insgesamt abzüglich Entgelt für die geleistete Arbeitszeit.- 9) Gesetzliche Arbeitgeberbeiträge zur Sozialversicherung, Ver- und Gesundheitsvorsorge.

Arbeitskosten je Vollzeiteinheit 2004 nach Kostenarten,

Früheres Bundes

H Gastge

Lfd.Nr.	Schlüssel 1)	Kostenart	10 und mehr	
			EUR	%
1		Arbeitskosten insgesamt	28 180	100,0
2	D	Arbeitskosten abzüglich erstattete Lohn- und Gehaltszahlungen	28 123	99,8
3	D.5	dem Arbeitgeber erstattete Lohn- und Gehaltszahlungen	(57)	(0,2)
4	D.1	Arbeitnehmerentgelt	28 055	99,6
5	D.11	Bruttolöhne und -gehälter	21 953	77,9
6	D.111	Bruttolöhne und -gehälter (ohne Auszubildende)	20 968	74,4
7	D.11111	Entgelt für die geleistete Arbeitszeit 2)	17 022	60,4
8	D.11112	Sonderzahlungen insgesamt 3)	976	3,5
9		darunter fest vereinbarte Sonderzahlungen	678	2,4
10	D.1112	Leistungen zur Vermögensbildung der Arbeitnehmer	(68)	0,2
11	D.1113	Vergütung für nicht gearbeitete Tage	2 628	9,3
12		Urlaubsvergütung	2 118	7,5
13		Vergütung gesetzlicher Feiertage	482	1,7
14		Vergütung sonstiger betrieblicher oder tariflicher arbeitsfreier Tage	(29)	(0,1)
15	D.1114	Sachleistungen 4)	274	1,0
16	D.11143	darunter steuerlicher Wert der privaten Nutzung von Firmen-/ Dienstwagen	105	0,4
17	D.112	Bruttolöhne und -gehälter der Auszubildenden	(986)	(3,5)
18	D.12	Sozialbeiträge der Arbeitgeber	6 101	21,7
19	D.121	tatsächliche Sozialbeiträge der Arbeitgeber (ohne Auszubildende) 5)	5 107	18,1
20	D.1211	gesetzliche Arbeitgeberbeiträge zur Sozialversicherung	4 640	16,5
21		Rentenversicherungsbeiträge	2 001	7,1
22		darunter Aufstockungsbeiträge zur Rentenversicherung im Rahmen der Altersteilzeit	(12)	(0,0)
23		Arbeitslosenversicherungsbeiträge	628	2,2
24		Kranken- und Pflegeversicherungsbeiträge	1 587	5,6
25		Beiträge zur Berufsgenossenschaft	351	1,2
26		Umlage für das Insolvenzgeld	55	0,2
27		sonstige gesetzliche Aufwendungen	(18)	(0,1)
28	D.1212	Aufwendungen für die betriebliche Altersversorgung einschl. Entgeltumwandlung	467	1,7
29		Aufwendungen für betriebliche Ruhegeldzusagen	145	(0,5)
30		Zuwendungen an Pensionskassen	176	0,6
31		Zuwendungen an Unterstützungskassen	(23)	(0,1)
32		Beiträge zur Direktversicherung	(68)	(0,2)
33		Beiträge an Pensionsfonds	/	/
34		sonstige Aufwendungen für die Alterssicherung	(50)	/
35	D.122	unterstellte Sozialbeiträge der Arbeitgeber (ohne Auszubildende) 6)	759	2,7
36	D.1221	Lohn- und Gehaltsfortzahlung	596	2,1
37		Lohn- und Gehaltsfortzahlung im Krankheitsfall	572	2,0
38		Arbeitgeberzuschüsse zum Mutterschaftsgeld	/	(0,1)
39	D.1222	unterstellte Sozialbeiträge zur Alters- und Gesundheitsvorsorge	-	-
40	D.1223	Zahlungen an aus dem Unternehmen ausscheidende Arbeitnehmer	(138)	(0,5)
41		Entlassungsentschädigungen	/	/
42		Aufstockungsbeiträge zu Lohn und Gehalt im Rahmen der Altersteilzeit	(27)	(0,1)
43	D.1224	sonstige freiwillige Sozialleistungen der Arbeitgeber	/	/
44	D.123	Sozialbeiträge der Arbeitgeber für Auszubildende	(235)	(0,8)
45	D.2	Kosten für die berufliche Aus- und Weiterbildung	(43)	(0,2)
46	D.3	sonstige Aufwendungen 7)	83	0,3
47		Nachrichtlich:		
48		Personalnebenkosten insgesamt 8)	11 159	39,6
49		darunter gesetzliche Personalnebenkosten 9)	5 718	20,3
		Arbeitskosten insgesamt je geleistete Stunde der Voll- und Teilzeitbeschäftigten	15,93	

1) Harmonisierter Schlüssel der statistischen Ämter der Europäischen Union nach Verordnung (EG) 1737/2005.- 2) Laufend gezahltes für nicht gearbeitete Tage, Sachleistungen).- 3) Zahlungen, die im Allgemeinen nicht laufend mit jeder Lohn- und Gehaltszahlung 5) Zahlungen der Arbeitgeber an Versicherungsträger oder Bildung von Rückstellungen, um ihren Arbeitnehmern Anspruch auf Sozialversicherungsträgers und ohne Rückstellungen zu bilden.- 7) Anwerbungskosten, vom Arbeitgeber gestellte Berufskleidung.- 8) Arbeitsvergütung gesetzlicher Feiertage, garantierte Lohn- und Gehaltsfortzahlung im Krankheitsfall, unterstellte Sozialbeiträge zur Alters-

Wirtschaftszweigen und Unternehmensgrößenklassen

gebiet und Berlin

werbe

Arbeitskosten je Vollzeiteinheit in Unternehmen mit ... Arbeitnehmern												Lfd. Nr.
davon mit ... bis ... Arbeitnehmern										50 und mehr		
10 - 49		50 - 249		250 - 499		500 - 999		1000 und mehr				
EUR	%	EUR	%	EUR	%	EUR	%	EUR	%	EUR	%	
24 400	100,0	27 265	100,0	30 498	100,0	30 101	100,0	34 715	100,0	30 530	100,0	1
24 296	99,6	27 233	99,9	30 458	99,9	30 092	100,0	34 694	99,9	30 501	99,9	2
(103)	(0,4)	/	/	/	/	/	/	21	0,1	/	/	3
24 347	99,8	27 135	99,5	30 337	99,5	29 860	99,2	34 500	99,4	30 358	99,4	4
19 344	79,3	21 535	79,0	23 800	78,0	23 470	78,0	26 030	75,0	23 575	77,2	5
18 311	75,0	20 447	75,0	22 511	73,8	22 913	76,1	25 341	73,0	22 618	74,1	6
15 270	62,6	16 676	61,2	18 254	59,9	18 262	60,7	19 802	57,0	18 110	59,3	7
(442)	(1,8)	(858)	3,1	(1 195)	3,9	(1 345)	4,5	1 924	5,5	1 308	4,3	8
(316)	(1,3)	(660)	2,4	(992)	3,3	(1 014)	3,4	1 139	3,3	902	3,0	9
/	/	(56)	(0,2)	/	/	(124)	0,4	92	0,3	79	0,3	10
2 320	9,5	2 552	9,4	(2 766)	9,1	2 899	9,6	3 169	9,1	2 819	9,2	11
1 880	7,7	2 051	7,5	(2 248)	7,4	2 261	7,5	2 547	7,3	2 266	7,4	12
427	1,8	467	1,7	(488)	(1,6)	551	1,8	583	1,7	515	1,7	13
/	/	/	/	/	/	/	/	39	0,1	(38)	(0,1)	14
(229)	(0,9)	(306)	(1,1)	/	/	283	0,9	353	1,0	(302)	(1,0)	15
/	/	/	/	(87)	/	(117)	(0,4)	205	0,6	132	0,4	16
(1 032)	(4,2)	(1 088)	(4,0)	/	/	557	1,9	689	2,0	(957)	(3,1)	17
5 003	20,5	5 600	20,5	(6 537)	21,4	6 390	21,2	8 470	24,4	6 784	22,2	18
4 225	17,3	4 679	17,2	(5 409)	17,7	5 511	18,3	7 037	20,3	5 655	18,5	19
4 064	16,7	4 412	16,2	(5 046)	16,5	5 219	17,3	5 667	16,3	4 998	16,4	20
1 739	7,1	1 899	7,0	2 146	7,0	2 384	7,9	2 464	7,1	2 164	7,1	21
/	/	/	/	/	/	/	/	36	0,1	(17)	(0,1)	22
529	2,2	595	2,2	(703)	2,3	692	2,3	802	2,3	690	2,3	23
1 393	5,7	1 499	5,5	(1 759)	5,8	1 707	5,7	1 940	5,6	1 707	5,6	24
346	1,4	343	1,3	/	(1,2)	368	1,2	359	1,0	354	1,2	25
48	0,2	52	0,2	/	(0,2)	56	0,2	66	0,2	59	0,2	26
/	/	/	/	/	/	13	(0,0)	35	0,1	(25)	(0,1)	27
/	/	(266)	(1,0)	/	/	(292)	(1,0)	1 370	3,9	(657)	(2,2)	28
/	/	/	/	/	/	(61)	(0,2)	576	1,7	(232)	(0,8)	29
/	/	/	/	/	/	/	/	495	1,4	253	0,8	30
/	/	/	/	/	/	/	/	78	0,2	(35)	(0,1)	31
/	/	/	(0,2)	/	/	(82)	0,3	64	0,2	58	0,2	32
/	/	/	/	/	/	(0)	(0,0)	1	0,0	/	/	33
/	/	/	/	/	/	/	/	156	0,5	/	/	34
(536)	(2,2)	665	2,4	813	(2,7)	743	2,5	1 261	3,6	897	2,9	35
447	1,8	556	2,0	(716)	2,3	629	2,1	851	2,5	689	2,3	36
427	1,8	535	2,0	675	2,2	609	2,0	826	2,4	663	2,2	37
/	/	(21)	(0,1)	/	/	20	0,1	25	0,1	/	/	38
/	/	-	-	-	-	-	-	-	-	-	-	39
/	/	(83)	(0,3)	/	/	112	0,4	369	1,1	(178)	(0,6)	40
/	/	(74)	(0,3)	/	/	95	0,3	272	0,8	(137)	(0,4)	41
/	/	/	/	/	/	/	(0,1)	97	0,3	(41)	(0,1)	42
/	/	/	/	/	/	/	/	41	0,1	/	/	43
(242)	(1,0)	(256)	(0,9)	/	/	136	0,5	172	0,5	(231)	(0,8)	44
/	/	(41)	(0,2)	(52)	(0,2)	/	/	67	0,2	(57)	(0,2)	45
/	/	(89)	(0,3)	/	(0,4)	110	(0,4)	149	0,4	114	0,4	46
9 129	37,4	10 590	38,8	(12 244)	40,1	11 839	39,3	14 913	43,0	12 420	40,7	47
4 938	20,2	5 435	19,9	(6 250)	20,5	6 399	21,3	7 101	20,5	6 202	20,3	48
13,73		15,39		(17,11)		17,51		19,82		17,31		49

Entgelt für die geleistete Arbeitszeit (Bruttolohn/Bruttogehalt abzüglich Sonderzahlungen, vermögenswirksame Leistungen, Vergütung geleistet werden.- 4) Naturalleistungen, Wohnungsfürsorge, Belegschaftseinrichtungen, Firmenwagen, Aktienoptionsprogramme.- Leistungen zu sichern.- 6) Sozialleistungen der Arbeitgeber direkt an ihre Arbeitnehmer, d. h. ohne Zwischenschaltung eines Ver- kosten insgesamt abzüglich Entgelt für die geleistete Arbeitszeit.- 9) Gesetzliche Arbeitgeberbeiträge zur Sozialversicherung, Ver- und Gesundheitsvorsorge.

Lfd.Nr.	Schlüssel 1)	Kostenart	10 und mehr	
			EUR	%
1		Arbeitskosten insgesamt	28 180	100,0
2	D	Arbeitskosten abzüglich erstattete Lohn- und Gehaltszahlungen	28 123	99,8
3	D.5	dem Arbeitgeber erstattete Lohn- und Gehaltszahlungen	(57)	(0,2)
4	D.1	Arbeitnehmerentgelt	28 055	99,6
5	D.11	Bruttolöhne und -gehälter	21 953	77,9
6	D.111	Bruttolöhne und -gehälter (ohne Auszubildende)	20 968	74,4
7	D.11111	Entgelt für die geleistete Arbeitszeit 2)	17 022	60,4
8	D.11112	Sonderzahlungen insgesamt 3)	976	3,5
9		darunter fest vereinbarte Sonderzahlungen	678	2,4
10	D.1112	Leistungen zur Vermögensbildung der Arbeitnehmer	(68)	0,2
11	D.1113	Vergütung für nicht gearbeitete Tage	2 628	9,3
12		Urlaubsvergütung	2 118	7,5
13		Vergütung gesetzlicher Feiertage	482	1,7
14		Vergütung sonstiger betrieblicher oder tariflicher arbeitsfreier Tage	(29)	(0,1)
15	D.1114	Sachleistungen 4)	274	1,0
16	D.11143	darunter steuerlicher Wert der privaten Nutzung von Firmen-/ Dienstwagen	105	0,4
17	D.112	Bruttolöhne und -gehälter der Auszubildenden	(986)	(3,5)
18	D.12	Sozialbeiträge der Arbeitgeber	6 101	21,7
19	D.121	tatsächliche Sozialbeiträge der Arbeitgeber (ohne Auszubildende) 5)	5 107	18,1
20	D.1211	gesetzliche Arbeitgeberbeiträge zur Sozialversicherung	4 640	16,5
21		Rentenversicherungsbeiträge	2 001	7,1
22		darunter Aufstockungsbeiträge zur Rentenversicherung im Rahmen der Altersteilzeit	(12)	(0,0)
23		Arbeitslosenversicherungsbeiträge	628	2,2
24		Kranken- und Pflegeversicherungsbeiträge	1 587	5,6
25		Beiträge zur Berufsgenossenschaft	351	1,2
26		Umlage für das Insolvenzgeld	55	0,2
27		sonstige gesetzliche Aufwendungen	(18)	(0,1)
28	D.1212	Aufwendungen für die betriebliche Altersversorgung einschl. Entgeltumwandlung	467	1,7
29		Aufwendungen für betriebliche Ruhegeldzusagen	145	(0,5)
30		Zuwendungen an Pensionskassen	176	0,6
31		Zuwendungen an Unterstützungskassen	(23)	(0,1)
32		Beiträge zur Direktversicherung	(68)	(0,2)
33		Beiträge an Pensionsfonds	/	/
34		sonstige Aufwendungen für die Alterssicherung	(50)	/
35	D.122	unterstellte Sozialbeiträge der Arbeitgeber (ohne Auszubildende) 6)	759	2,7
36	D.1221	Lohn- und Gehaltsfortzahlung	596	2,1
37		Lohn- und Gehaltsfortzahlung im Krankheitsfall	572	2,0
38		Arbeitgeberzuschüsse zum Mutterschaftsgeld	/	(0,1)
39	D.1222	unterstellte Sozialbeiträge zur Alters- und Gesundheitsvorsorge	-	-
40	D.1223	Zahlungen an aus dem Unternehmen ausscheidende Arbeitnehmer	(138)	(0,5)
41		Entlassungsentschädigungen	/	/
42		Aufstockungsbeiträge zu Lohn und Gehalt im Rahmen der Altersteilzeit	(27)	(0,1)
43	D.1224	sonstige freiwillige Sozialleistungen der Arbeitgeber	/	/
44	D.123	Sozialbeiträge der Arbeitgeber für Auszubildende	(235)	(0,8)
45	D.2	Kosten für die berufliche Aus- und Weiterbildung	(43)	(0,2)
46	D.3	sonstige Aufwendungen 7)	83	0,3
47		Nachrichtlich:		
48		Personalnebenkosten insgesamt 8)	11 159	39,6
49		darunter gesetzliche Personalnebenkosten 9)	5 718	20,3
		Arbeitskosten insgesamt je geleistete Stunde der Voll- und Teilzeitbeschäftigten	15,93	

1) Harmonisierter Schlüssel der statistischen Ämter der Europäischen Union nach Verordnung (EG) 1737/2005.- 2) Laufend gezahltes für nicht gearbeitete Tage, Sachleistungen).- 3) Zahlungen, die im Allgemeinen nicht laufend mit jeder Lohn- und Gehaltszahlung 5) Zahlungen der Arbeitgeber an Versicherungsträger oder Bildung von Rückstellungen, um ihren Arbeitnehmern Anspruch auf Sozialversicherungsträgers und ohne Rückstellungen zu bilden.- 7) Anwerbungskosten, vom Arbeitgeber gestellte Berufskleidung.- 8) Arbeitsvergütung gesetzlicher Feiertage, garantierte Lohn- und Gehaltsfortzahlung im Krankheitsfall, unterstellte Sozialbeiträge zur Alters-

Wirtschaftszweigen und Unternehmensgrößenklassen
 gebiet und Berlin
 gewerbe

Arbeitskosten je Vollzeiteinheit in Unternehmen mit ... Arbeitnehmern												Lfd. Nr.
davon mit ... bis ... Arbeitnehmern										50 und mehr		
10 - 49		50 - 249		250 - 499		500 - 999		1000 und mehr				
EUR	%	EUR	%	EUR	%	EUR	%	EUR	%	EUR	%	
24 400	100,0	27 265	100,0	30 498	100,0	30 101	100,0	34 715	100,0	30 530	100,0	1
24 296	99,6	27 233	99,9	30 458	99,9	30 092	100,0	34 694	99,9	30 501	99,9	2
(103)	(0,4)	/	/	/	/	/	/	21	0,1	/	/	3
24 347	99,8	27 135	99,5	30 337	99,5	29 860	99,2	34 500	99,4	30 358	99,4	4
19 344	79,3	21 535	79,0	23 800	78,0	23 470	78,0	26 030	75,0	23 575	77,2	5
18 311	75,0	20 447	75,0	22 511	73,8	22 913	76,1	25 341	73,0	22 618	74,1	6
15 270	62,6	16 676	61,2	18 254	59,9	18 262	60,7	19 802	57,0	18 110	59,3	7
(442)	(1,8)	(858)	3,1	(1 195)	3,9	(1 345)	4,5	1 924	5,5	1 308	4,3	8
(316)	(1,3)	(660)	2,4	(992)	3,3	(1 014)	3,4	1 139	3,3	902	3,0	9
/	/	(56)	(0,2)	/	/	(124)	0,4	92	0,3	79	0,3	10
2 320	9,5	2 552	9,4	(2 766)	9,1	2 899	9,6	3 169	9,1	2 819	9,2	11
1 880	7,7	2 051	7,5	(2 248)	7,4	2 261	7,5	2 547	7,3	2 266	7,4	12
427	1,8	467	1,7	(488)	(1,6)	551	1,8	583	1,7	515	1,7	13
/	/	/	/	/	/	/	/	39	0,1	(38)	(0,1)	14
(229)	(0,9)	(306)	(1,1)	/	/	283	0,9	353	1,0	(302)	(1,0)	15
/	/	/	/	(87)	/	(117)	(0,4)	205	0,6	132	0,4	16
(1 032)	(4,2)	(1 088)	(4,0)	/	/	557	1,9	689	2,0	(957)	(3,1)	17
5 003	20,5	5 600	20,5	(6 537)	21,4	6 390	21,2	8 470	24,4	6 784	22,2	18
4 225	17,3	4 679	17,2	(5 409)	17,7	5 511	18,3	7 037	20,3	5 655	18,5	19
4 064	16,7	4 412	16,2	(5 046)	16,5	5 219	17,3	5 667	16,3	4 998	16,4	20
1 739	7,1	1 899	7,0	2 146	7,0	2 384	7,9	2 464	7,1	2 164	7,1	21
/	/	/	/	/	/	/	/	36	0,1	(17)	(0,1)	22
529	2,2	595	2,2	(703)	2,3	692	2,3	802	2,3	690	2,3	23
1 393	5,7	1 499	5,5	(1 759)	5,8	1 707	5,7	1 940	5,6	1 707	5,6	24
346	1,4	343	1,3	/	(1,2)	368	1,2	359	1,0	354	1,2	25
48	0,2	52	0,2	/	(0,2)	56	0,2	66	0,2	59	0,2	26
/	/	/	/	/	/	13	(0,0)	35	0,1	(25)	(0,1)	27
/	/	(266)	(1,0)	/	/	(292)	(1,0)	1 370	3,9	(657)	(2,2)	28
/	/	/	/	/	/	(61)	(0,2)	576	1,7	(232)	(0,8)	29
/	/	/	/	/	/	/	/	495	1,4	253	0,8	30
/	/	/	/	/	/	/	/	78	0,2	(35)	(0,1)	31
/	/	/	(0,2)	/	/	(82)	0,3	64	0,2	58	0,2	32
/	/	/	/	/	/	(0)	(0,0)	1	0,0	/	/	33
/	/	/	/	/	/	/	/	156	0,5	/	/	34
(536)	(2,2)	665	2,4	813	(2,7)	743	2,5	1 261	3,6	897	2,9	35
447	1,8	556	2,0	(716)	2,3	629	2,1	851	2,5	689	2,3	36
427	1,8	535	2,0	675	2,2	609	2,0	826	2,4	663	2,2	37
/	/	(21)	(0,1)	/	/	20	0,1	25	0,1	/	/	38
/	/	-	-	-	-	-	-	-	-	-	-	39
/	/	(83)	(0,3)	/	/	112	0,4	369	1,1	(178)	(0,6)	40
/	/	(74)	(0,3)	/	/	95	0,3	272	0,8	(137)	(0,4)	41
/	/	/	/	/	/	/	(0,1)	97	0,3	(41)	(0,1)	42
/	/	/	/	/	/	/	/	41	0,1	/	/	43
(242)	(1,0)	(256)	(0,9)	/	/	136	0,5	172	0,5	(231)	(0,8)	44
/	/	(41)	(0,2)	(52)	(0,2)	/	/	67	0,2	(57)	(0,2)	45
/	/	(89)	(0,3)	/	(0,4)	110	(0,4)	149	0,4	114	0,4	46
9 129	37,4	10 590	38,8	(12 244)	40,1	11 839	39,3	14 913	43,0	12 420	40,7	47
4 938	20,2	5 435	19,9	(6 250)	20,5	6 399	21,3	7 101	20,5	6 202	20,3	48
13,73		15,39		(17,11)		17,51		19,82		17,31		49

Entgelt für die geleistete Arbeitszeit (Bruttolohn/Bruttogehalt abzüglich Sonderzahlungen, vermögenswirksame Leistungen, Vergütung geleistet werden.- 4) Naturalleistungen, Wohnungsfürsorge, Belegschaftseinrichtungen, Firmenwagen, Aktienoptionsprogramme.- leistungen zu sichern.- 6) Sozialleistungen der Arbeitgeber direkt an ihre Arbeitnehmer, d. h. ohne Zwischenschaltung eines Ver- kosten insgesamt abzüglich Entgelt für die geleistete Arbeitszeit.- 9) Gesetzliche Arbeitgeberbeiträge zur Sozialversicherung, Ver- und Gesundheitsvorsorge.

Arbeitskosten je Vollzeiteinheit 2004 nach Kostenarten,

Früheres Bundes

I Verkehr und Nach

Lfd.Nr.	Schlüssel 1)	Kostenart	10 und mehr	
			EUR	%
1		Arbeitskosten insgesamt	45 170	100,0
2	D	Arbeitskosten abzüglich erstattete Lohn- und Gehaltszahlungen	44 686	98,9
3	D.5	dem Arbeitgeber erstattete Lohn- und Gehaltszahlungen	483	1,1
4	D.1	Arbeitnehmerentgelt	44 887	99,4
5	D.11	Bruttolöhne und -gehälter	32 092	71,0
6	D.111	Bruttolöhne und -gehälter (ohne Auszubildende)	31 786	70,4
7	D.11111	Entgelt für die geleistete Arbeitszeit 2)	24 752	54,8
8	D.11112	Sonderzahlungen insgesamt 3)	2 428	5,4
9		darunter fest vereinbarte Sonderzahlungen	1 655	3,7
10	D.1112	Leistungen zur Vermögensbildung der Arbeitnehmer	108	0,2
11	D.1113	Vergütung für nicht gearbeitete Tage	4 029	8,9
12		Urlaubsvergütung	3 180	7,0
13		Vergütung gesetzlicher Feiertage	750	1,7
14		Vergütung sonstiger betrieblicher oder tariflicher arbeitsfreier Tage	100	0,2
15	D.1114	Sachleistungen 4)	469	1,0
16	D.11143	darunter steuerlicher Wert der privaten Nutzung von Firmen-/ Dienstwagen	139	0,3
17	D.112	Bruttolöhne und -gehälter der Auszubildenden	305	0,7
18	D.12	Sozialbeiträge der Arbeitgeber	12 796	28,3
19	D.121	tatsächliche Sozialbeiträge der Arbeitgeber (ohne Auszubildende) 5)	9 527	21,1
20	D.1211	gesetzliche Arbeitgeberbeiträge zur Sozialversicherung	5 773	12,8
21		Rentenversicherungsbeiträge	2 555	5,7
22		darunter Aufstockungsbeiträge zur Rentenversicherung im Rahmen der Altersteilzeit	32	0,1
23		Arbeitslosenversicherungsbeiträge	824	1,8
24		Kranken- und Pflegeversicherungsbeiträge	1 918	4,2
25		Beiträge zur Berufsgenossenschaft	389	0,9
26		Umlage für das Insolvenzgeld	70	0,2
27		sonstige gesetzliche Aufwendungen	17	0,0
28	D.1212	Aufwendungen für die betriebliche Altersversorgung einschl. Entgeltumwandlung	3 754	8,3
29		Aufwendungen für betriebliche Ruhegeldzusagen	1 182	2,6
30		Zuwendungen an Pensionskassen	150	0,3
31		Zuwendungen an Unterstützungskassen	2 239	5,0
32		Beiträge zur Direktversicherung	92	0,2
33		Beiträge an Pensionsfonds	/	/
34		sonstige Aufwendungen für die Alterssicherung	74	0,2
35	D.122	unterstellte Sozialbeiträge der Arbeitgeber (ohne Auszubildende) 6)	3 191	7,1
36	D.1221	Lohn- und Gehaltsfortzahlung	1 197	2,7
37		Lohn- und Gehaltsfortzahlung im Krankheitsfall	1 171	2,6
38		Arbeitgeberzuschüsse zum Mutterschaftsgeld	27	0,1
39	D.1222	unterstellte Sozialbeiträge zur Alters- und Gesundheitsvorsorge	762	1,7
40	D.1223	Zahlungen an aus dem Unternehmen ausscheidende Arbeitnehmer	1 173	2,6
41		Entlassungsentschädigungen	1 019	2,3
42		Aufstockungsbeiträge zu Lohn und Gehalt im Rahmen der Altersteilzeit	153	0,3
43	D.1224	sonstige freiwillige Sozialleistungen der Arbeitgeber	59	0,1
44	D.123	Sozialbeiträge der Arbeitgeber für Auszubildende	78	0,2
45	D.2	Kosten für die berufliche Aus- und Weiterbildung	157	0,3
46	D.3	sonstige Aufwendungen 7)	126	0,3
47		Nachrichtlich:		
48		Personalnebenkosten insgesamt 8)	20 418	45,2
49		darunter gesetzliche Personalnebenkosten 9)	8 482	18,8
		Arbeitskosten insgesamt je geleistete Stunde der Voll- und Teilzeitbeschäftigten	26,49	

1) Harmonisierter Schlüssel der statistischen Ämter der Europäischen Union nach Verordnung (EG) 1737/2005.- 2) Laufend gezahltes für nicht gearbeitete Tage, Sachleistungen).- 3) Zahlungen, die im Allgemeinen nicht laufend mit jeder Lohn- und Gehaltszahlung 5) Zahlungen der Arbeitgeber an Versicherungsträger oder Bildung von Rückstellungen, um ihren Arbeitnehmern Anspruch auf Sozialversicherungsträgers und ohne Rückstellungen zu bilden.- 7) Anwerbungskosten, vom Arbeitgeber gestellte Berufskleidung.- 8) Arbeitsvergütung gesetzlicher Feiertage, garantierte Lohn- und Gehaltsfortzahlung im Krankheitsfall, unterstellte Sozialbeiträge zur Alters-

Wirtschaftszweigen und Unternehmensgrößenklassen
 gebiet und Berlin
 richtenübermittlung

Arbeitskosten je Vollzeiteinheit in Unternehmen mit ... Arbeitnehmern												Lfd. Nr.
davon mit ... bis ... Arbeitnehmern										50 und mehr		
10 - 49		50 - 249		250 - 499		500 - 999		1000 und mehr				
EUR	%	EUR	%	EUR	%	EUR	%	EUR	%	EUR	%	
32 616	100,0	37 407	100,0	(44 610)	100,0	42 587	100,0	51 425	100,0	47 491	100,0	1
32 501	99,6	37 378	99,9	(44 599)	100,0	42 544	99,9	50 599	98,4	46 940	98,8	2
/	/	/	/	/	/	/	/	826	1,6	552	1,2	3
32 577	99,9	37 251	99,6	(44 350)	99,4	42 319	99,4	51 031	99,2	47 164	99,3	4
25 914	79,5	29 390	78,6	(34 811)	78,0	32 397	76,1	34 313	66,7	33 234	70,0	5
25 753	79,0	29 096	77,8	(34 521)	77,4	32 069	75,3	33 964	66,0	32 902	69,3	6
21 219	65,1	23 193	62,0	(27 207)	61,0	25 139	59,0	25 898	50,4	25 405	53,5	7
(929)	(2,8)	(1 768)	(4,7)	(2 522)	(5,7)	2 472	5,8	3 039	5,9	2 705	5,7	8
(757)	(2,3)	(1 195)	(3,2)	(1 694)	(3,8)	1 843	4,3	2 029	3,9	1 821	3,8	9
(114)	(0,3)	(127)	(0,3)	(162)	(0,4)	132	0,3	92	0,2	107	0,2	10
3 245	9,9	3 669	9,8	(4 308)	9,7	4 030	9,5	4 329	8,4	4 174	8,8	11
2 600	8,0	2 927	7,8	(3 395)	7,6	3 151	7,4	3 398	6,6	3 287	6,9	12
613	1,9	682	1,8	(812)	1,8	739	1,7	803	1,6	775	1,6	13
/	/	/	/	/	/	140	0,3	127	0,2	112	0,2	14
/	/	/	/	(323)	/	(295)	(0,7)	606	1,2	511	1,1	15
/	/	/	/	(167)	/	(137)	(0,3)	121	0,2	139	0,3	16
/	/	(293)	(0,8)	/	/	329	0,8	349	0,7	332	0,7	17
6 663	20,4	7 861	21,0	9 539	21,4	9 922	23,3	16 718	32,5	13 930	29,3	18
5 924	18,2	6 753	18,1	7 648	17,1	8 263	19,4	11 749	22,8	10 193	21,5	19
5 694	17,5	6 133	16,4	6 835	15,3	6 781	15,9	5 462	10,6	5 788	12,2	20
2 398	7,4	2 662	7,1	3 026	6,8	3 022	7,1	2 467	4,8	2 585	5,4	21
/	/	/	/	/	/	51	0,1	47	0,1	38	0,1	22
768	2,4	856	2,3	970	(2,2)	974	2,3	798	1,6	834	1,8	23
1 886	5,8	2 002	5,4	2 273	(5,1)	2 286	5,4	1 824	3,5	1 924	4,1	24
568	1,7	524	1,4	/	/	390	0,9	287	0,6	356	0,7	25
63	0,2	70	0,2	(75)	(0,2)	79	0,2	71	0,1	71	0,2	26
/	/	/	/	/	/	(30)	(0,1)	15	0,0	18	0,0	27
/	/	/	(1,7)	/	/	1 482	3,5	6 287	12,2	4 405	9,3	28
/	/	/	/	/	/	787	1,8	1 916	3,7	1 389	2,9	29
/	/	/	/	/	/	462	1,1	1 168	0,3	1 170	0,4	30
/	/	/	/	/	/	49	0,1	4 011	7,8	2 650	5,6	31
/	/	/	/	/	/	(67)	(0,2)	81	0,2	90	0,2	32
/	/	/	/	/	/	22	0,1	(20)	(0,0)	/	/	33
/	/	/	/	/	/	(94)	(0,2)	91	0,2	86	0,2	34
(702)	(2,2)	1 037	2,8	(1 822)	4,1	1 579	3,7	4 876	9,5	3 651	7,7	35
629	1,9	829	2,2	(1 152)	2,6	1 043	2,4	1 492	2,9	1 303	2,7	36
615	1,9	814	2,2	(1 121)	2,5	1 007	2,4	1 459	2,8	1 274	2,7	37
/	/	/	/	/	/	(36)	0,1	33	0,1	29	0,1	38
/	/	/	/	/	/	14	0,0	1 374	2,7	903	1,9	39
/	/	(192)	(0,5)	/	/	428	1,0	1 925	3,7	1 376	2,9	40
/	/	(164)	(0,4)	/	/	(245)	(0,6)	1 686	3,3	1 195	2,5	41
/	/	/	/	/	/	183	0,4	239	0,5	182	0,4	42
/	/	/	/	/	/	94	0,2	85	0,2	69	0,1	43
/	/	(71)	(0,2)	/	/	80	0,2	93	0,2	86	0,2	44
/	/	/	/	/	/	179	0,4	206	0,4	182	0,4	45
/	/	(49)	(0,1)	/	/	(90)	(0,2)	189	0,4	146	0,3	46
11 397	34,9	14 214	38,0	17 403	39,0	17 449	41,0	25 528	49,6	22 086	46,5	47
6 935	21,3	7 644	20,4	8 799	19,7	8 576	20,1	9 132	17,8	8 768	18,5	48
17,77		20,98		(25,80)		24,27		31,42		28,25		49

Entgelt für die geleistete Arbeitszeit (Bruttolohn/Bruttogehalt abzüglich Sonderzahlungen, vermögenswirksame Leistungen, Vergütung geleistet werden.- 4) Naturalleistungen, Wohnungsfürsorge, Belegschaftseinrichtungen, Firmenwagen, Aktienoptionsprogramme.- leistungen zu sichern.- 6) Sozialleistungen der Arbeitgeber direkt an ihre Arbeitnehmer, d. h. ohne Zwischenschaltung eines Ver- kosten insgesamt abzüglich Entgelt für die geleistete Arbeitszeit.- 9) Gesetzliche Arbeitgeberbeiträge zur Sozialversicherung, Ver- und Gesundheitsvorsorge.

Arbeitskosten je Vollzeiteinheit 2004 nach Kostenarten,

Früheres Bundes

60 Landverkehr; Transport

Lfd.Nr.	Schlüssel 1)	Kostenart	10 und mehr	
			EUR	%
1		Arbeitskosten insgesamt	40 951	100,0
2	D	Arbeitskosten abzüglich erstattete Lohn- und Gehaltszahlungen	39 620	96,8
3	D.5	dem Arbeitgeber erstattete Lohn- und Gehaltszahlungen	1 331	3,2
4	D.1	Arbeitnehmerentgelt	40 751	99,5
5	D.11	Bruttolöhne und -gehälter	30 523	74,5
6	D.111	Bruttolöhne und -gehälter (ohne Auszubildende)	30 327	74,1
7	D.11111	Entgelt für die geleistete Arbeitszeit 2)	23 993	58,6
8	D.11112	Sonderzahlungen insgesamt 3)	2 076	5,1
9		darunter fest vereinbarte Sonderzahlungen	1 874	4,6
10	D.1112	Leistungen zur Vermögensbildung der Arbeitnehmer	106	0,3
11	D.1113	Vergütung für nicht gearbeitete Tage	3 703	9,0
12		Urlaubsvergütung	2 930	7,2
13		Vergütung gesetzlicher Feiertage	716	1,7
14		Vergütung sonstiger betrieblicher oder tariflicher arbeitsfreier Tage	58	0,1
15	D.1114	Sachleistungen 4)	449	1,1
16	D.11143	darunter steuerlicher Wert der privaten Nutzung von Firmen-/ Dienstwagen	/	/
17	D.112	Bruttolöhne und -gehälter der Auszubildenden	196	0,5
18	D.12	Sozialbeiträge der Arbeitgeber	10 228	25,0
19	D.121	tatsächliche Sozialbeiträge der Arbeitgeber (ohne Auszubildende) 5)	6 553	16,0
20	D.1211	gesetzliche Arbeitgeberbeiträge zur Sozialversicherung	5 661	13,8
21		Rentenversicherungsbeiträge	2 469	6,0
22		darunter Aufstockungsbeiträge zur Rentenversicherung im Rahmen der Altersteilzeit	78	0,1
23		Arbeitslosenversicherungsbeiträge	386	0,9
24		Kranken- und Pflegeversicherungsbeiträge	1 920	4,7
25		Beiträge zur Berufsgenossenschaft	406	1,0
26		Umlage für das Insolvenzgeld	64	0,2
27		sonstige gesetzliche Aufwendungen	(17)	(0,0)
28	D.1212	Aufwendungen für die betriebliche Altersversorgung einschl. Entgeltumwandlung	892	2,2
29		Aufwendungen für betriebliche Ruhegeldzusagen	456	1,1
30		Zuwendungen an Pensionskassen	256	0,6
31		Zuwendungen an Unterstützungskassen	/	/
32		Beiträge zur Direktversicherung	/	/
33		Beiträge an Pensionsfonds	(24)	(0,1)
34		sonstige Aufwendungen für die Alterssicherung	(83)	(0,2)
35	D.122	unterstellte Sozialbeiträge der Arbeitgeber (ohne Auszubildende) 6)	3 623	8,8
36	D.1221	Lohn- und Gehaltsfortzahlung	996	2,4
37		Lohn- und Gehaltsfortzahlung im Krankheitsfall	986	2,4
38		Arbeitgeberzuschüsse zum Mutterschaftsgeld	(10)	(0,0)
39	D.1222	unterstellte Sozialbeiträge zur Alters- und Gesundheitsvorsorge	1 552	3,8
40	D.1223	Zahlungen an aus dem Unternehmen ausscheidende Arbeitnehmer	997	2,4
41		Entlassungsentschädigungen	776	1,9
42		Aufstockungsbeiträge zu Lohn und Gehalt im Rahmen der Altersteilzeit	221	0,5
43	D.1224	sonstige freiwillige Sozialleistungen der Arbeitgeber	78	0,2
44	D.123	Sozialbeiträge der Arbeitgeber für Auszubildende	52	0,1
45	D.2	Kosten für die berufliche Aus- und Weiterbildung	144	0,4
46	D.3	sonstige Aufwendungen 7)	55	0,1
47		Nachrichtlich:		
48		Personalnebenkosten insgesamt 8)	16 958	41,4
49		darunter gesetzliche Personalnebenkosten 9)	8 925	21,8
		Arbeitskosten insgesamt je geleistete Stunde der Voll- und Teilzeitbeschäftigten	23,27	

1) Harmonisierter Schlüssel der statistischen Ämter der Europäischen Union nach Verordnung (EG) 1737/2005.- 2) Laufend gezahltes für nicht gearbeitete Tage, Sachleistungen).- 3) Zahlungen, die im Allgemeinen nicht laufend mit jeder Lohn- und Gehaltszahlung 5) Zahlungen der Arbeitgeber an Versicherungsträger oder Bildung von Rückstellungen, um ihren Arbeitnehmern Anspruch auf Sozialversicherungsträgers und ohne Rückstellungen zu bilden.- 7) Anwerbungskosten, vom Arbeitgeber gestellte Berufskleidung.- 8) Arbeitsvergütung gesetzlicher Feiertage, garantierte Lohn- und Gehaltsfortzahlung im Krankheitsfall, unterstellte Sozialbeiträge zur Alters-

Wirtschaftszweigen und Unternehmensgrößenklassen
 gebiet und Berlin
 in Rohrfernleitungen

Arbeitskosten je Vollzeiteinheit in Unternehmen mit ... Arbeitnehmern												Lfd. Nr.
davon mit ... bis ... Arbeitnehmern										50 und mehr		
10 - 49		50 - 249		250 - 499		500 - 999		1000 und mehr				
EUR	%	EUR	%	EUR	%	EUR	%	EUR	%	EUR	%	
30 414	100,0	34 743	100,0	41 303	100,0	46 684	100,0	47 718	100,0	44 275	100,0	1
30 282	99,6	34 732	100,0	41 287	100,0	46 583	99,8	45 110	94,5	42 566	96,1	2
/	/	/	/	/	/	101	0,2	2 608	5,5	1 709	3,9	3
30 384	99,9	34 636	99,7	41 104	99,5	46 482	99,6	47 404	99,3	44 023	99,4	4
24 132	79,3	27 077	77,9	30 355	73,5	34 355	73,6	34 523	72,3	32 540	73,5	5
24 102	79,2	26 925	77,5	30 226	73,2	34 165	73,2	34 225	71,7	32 291	72,9	6
20 186	66,4	22 034	63,4	23 949	58,0	26 524	56,8	26 317	55,2	25 194	56,9	7
/	/	(1 063)	(3,1)	(2 001)	4,8	2 690	5,8	3 084	6,5	2 529	5,7	8
/	/	(846)	(2,4)	(1 795)	(4,3)	2 455	5,3	2 842	6,0	2 296	5,2	9
/	/	/	/	/	/	133	0,3	101	0,2	109	0,2	10
3 049	10,0	3 472	10,0	3 968	9,6	4 557	9,8	4 004	8,4	3 910	8,8	11
2 435	8,0	2 764	8,0	3 149	7,6	3 544	7,6	3 155	6,6	3 086	7,0	12
592	1,9	663	1,9	765	1,9	857	1,8	777	1,6	755	1,7	13
/	/	/	/	/	/	156	0,3	72	0,2	69	0,2	14
/	/	/	/	/	/	261	0,6	720	1,5	549	1,2	15
/	/	/	/	/	/	33	0,1	12	0,0	/	/	16
/	/	/	/	/	/	191	0,4	298	0,6	248	0,6	17
6 252	20,6	7 559	21,8	(10 749)	26,0	12 126	26,0	12 881	27,0	11 483	25,9	18
5 609	18,4	6 562	18,9	8 754	21,2	9 687	20,7	6 528	13,7	6 851	15,5	19
5 458	17,9	5 935	17,1	6 819	16,5	7 843	16,8	5 366	11,2	5 725	12,9	20
2 259	7,4	2 507	7,2	2 947	7,1	3 508	7,5	2 423	5,1	2 535	5,7	21
/	/	/	/	/	/	107	0,2	57	0,1	50	0,1	22
723	2,4	798	2,3	959	2,3	1 122	2,4	767	1,6	806	1,8	23
1 814	6,0	1 969	5,7	2 315	5,6	2 657	5,7	1 854	3,9	1 954	4,4	24
(590)	(1,9)	(575)	1,7	(489)	(1,2)	443	0,9	246	0,5	348	0,8	25
59	0,2	66	0,2	80	0,2	90	0,2	62	0,1	65	0,1	26
/	/	/	/	/	/	22	0,0	15	0,0	(17)	(0,0)	27
/	/	/	/	/	/	1 844	3,9	1 161	2,4	1 126	2,5	28
/	/	/	/	/	/	1 014	2,2	652	1,4	595	1,3	29
/	/	/	/	/	/	735	1,6	345	0,7	325	0,7	30
/	/	/	/	/	/	5	0,0	22	0,0	/	/	31
/	/	/	/	/	/	17	0,0	4	0,0	/	/	32
/	/	/	/	/	/	0	0,0	43	0,1	(31)	(0,1)	33
/	/	/	/	/	/	73	0,2	97	0,2	(107)	(0,2)	34
(636)	(2,1)	(961)	2,8	/	(4,7)	2 391	5,1	6 272	13,1	4 566	10,3	35
(613)	(2,0)	775	2,2	(1 338)	(3,2)	1 419	3,0	1 191	2,5	1 117	2,5	36
(608)	(2,0)	767	2,2	(1 333)	(3,2)	1 414	3,0	1 175	2,5	1 105	2,5	37
/	/	/	/	/	/	5	0,0	15	0,0	12	0,0	38
-	-	-	-	-	-	-	-	3 132	6,6	2 042	4,6	39
/	/	/	/	/	/	731	1,6	1 840	3,9	1 305	2,9	40
/	/	/	/	/	/	352	0,8	1 456	3,1	1 014	2,3	41
-	-	/	/	/	/	379	0,8	384	0,8	291	0,7	42
/	/	/	/	/	/	241	0,5	110	0,2	102	0,2	43
/	/	/	/	/	/	49	0,1	81	0,2	66	0,1	44
/	/	/	/	/	/	111	0,2	239	0,5	185	0,4	45
/	/	/	/	/	/	91	0,2	74	0,2	68	0,2	46
10 228	33,6	12 709	36,6	17 354	42,0	20 160	43,2	21 401	44,8	19 081	43,1	47
6 663	21,9	7 372	21,2	8 921	21,6	10 119	21,7	10 466	21,9	9 639	21,8	48
16,54		19,53		23,95		27,65		27,68		25,53		49

Entgelt für die geleistete Arbeitszeit (Bruttolohn/Bruttogehalt abzüglich Sonderzahlungen, vermögenswirksame Leistungen, Vergütung geleistet werden.- 4) Naturalleistungen, Wohnungsfürsorge, Belegschaftseinrichtungen, Firmenwagen, Aktienoptionsprogramme.- Leistungen zu sichern.- 6) Sozialleistungen der Arbeitgeber direkt an ihre Arbeitnehmer, d. h. ohne Zwischenschaltung eines Ver- und Gesundheitsvorsorge.

Lfd.Nr.	Schlüssel 1)	Kostenart	10 und mehr	
			EUR	%
1		Arbeitskosten insgesamt	51 506	100,0
2	D	Arbeitskosten abzüglich erstattete Lohn- und Gehaltszahlungen	51 328	99,7
3	D.5	dem Arbeitgeber erstattete Lohn- und Gehaltszahlungen	/	/
4	D.1	Arbeitnehmerentgelt	51 315	99,6
5	D.11	Bruttolöhne und -gehälter	40 629	78,9
6	D.111	Bruttolöhne und -gehälter (ohne Auszubildende)	40 077	77,8
7	D.11111	Entgelt für die geleistete Arbeitszeit 2)	30 300	58,8
8	D.11112	Sonderzahlungen insgesamt 3)	(3 630)	(7,0)
9		darunter fest vereinbarte Sonderzahlungen	(1 826)	(3,5)
10	D.1112	Leistungen zur Vermögensbildung der Arbeitnehmer	/	/
11	D.1113	Vergütung für nicht gearbeitete Tage	5 058	9,8
12		Urlaubsvergütung	4 269	8,3
13		Vergütung gesetzlicher Feiertage	741	1,4
14		Vergütung sonstiger betrieblicher oder tariflicher arbeitsfreier Tage	/	/
15	D.1114	Sachleistungen 4)	(985)	(1,9)
16	D.11143	darunter steuerlicher Wert der privaten Nutzung von Firmen-/ Dienstwagen	/	/
17	D.112	Bruttolöhne und -gehälter der Auszubildenden	/	(1,1)
18	D.12	Sozialbeiträge der Arbeitgeber	10 686	20,7
19	D.121	tatsächliche Sozialbeiträge der Arbeitgeber (ohne Auszubildende) 5)	9 050	17,6
20	D.1211	gesetzliche Arbeitgeberbeiträge zur Sozialversicherung	7 634	14,8
21		Rentenversicherungsbeiträge	3 334	6,5
22		darunter Aufstockungsbeiträge zur Rentenversicherung im Rahmen der Altersteilzeit	/	/
23		Arbeitslosenversicherungsbeiträge	1 089	2,1
24		Kranken- und Pflegeversicherungsbeiträge	2 124	4,1
25		Beiträge zur Berufsgenossenschaft	(971)	(1,9)
26		Umlage für das Insolvenzgeld	100	0,2
27		sonstige gesetzliche Aufwendungen	(15)	(0,0)
28	D.1212	Aufwendungen für die betriebliche Altersversorgung einschl. Entgeltumwandlung	/	/
29		Aufwendungen für betriebliche Ruhegeldzusagen	/	/
30		Zuwendungen an Pensionskassen	/	/
31		Zuwendungen an Unterstützungskassen	/	/
32		Beiträge zur Direktversicherung	/	/
33		Beiträge an Pensionsfonds	/	/
34		sonstige Aufwendungen für die Alterssicherung	/	/
35	D.122	unterstellte Sozialbeiträge der Arbeitgeber (ohne Auszubildende) 6)	1 490	2,9
36	D.1221	Lohn- und Gehaltsfortzahlung	972	1,9
37		Lohn- und Gehaltsfortzahlung im Krankheitsfall	957	1,9
38		Arbeitgeberzuschüsse zum Mutterschaftsgeld	/	/
39	D.1222	unterstellte Sozialbeiträge zur Alters- und Gesundheitsvorsorge	-	-
40	D.1223	Zahlungen an aus dem Unternehmen ausscheidende Arbeitnehmer	(510)	(1,0)
41		Entlassungsentschädigungen	/	/
42		Aufstockungsbeiträge zu Lohn und Gehalt im Rahmen der Altersteilzeit	/	/
43	D.1224	sonstige freiwillige Sozialleistungen der Arbeitgeber	/	/
44	D.123	Sozialbeiträge der Arbeitgeber für Auszubildende	/	(0,3)
45	D.2	Kosten für die berufliche Aus- und Weiterbildung	(137)	(0,3)
46	D.3	sonstige Aufwendungen 7)	/	/
47		Nachrichtlich:		
47		Personalnebenkosten insgesamt 8)	21 206	41,2
48		darunter gesetzliche Personalnebenkosten 9)	9 347	18,1
49		Arbeitskosten insgesamt je geleistete Stunde der Voll- und Teilzeitbeschäftigten	30,10	

1) Harmonisierter Schlüssel der statistischen Ämter der Europäischen Union nach Verordnung (EG) 1737/2005.- 2) Laufend gezahltes für nicht gearbeitete Tage, Sachleistungen).- 3) Zahlungen, die im Allgemeinen nicht laufend mit jeder Lohn- und Gehaltszahlung 5) Zahlungen der Arbeitgeber an Versicherungsträger oder Bildung von Rückstellungen, um ihren Arbeitnehmern Anspruch auf Sozialversicherungsträgers und ohne Rückstellungen zu bilden.- 7) Anwerbungskosten, vom Arbeitgeber gestellte Berufskleidung.- 8) Arbeitsvergütung gesetzlicher Feiertage, garantierte Lohn- und Gehaltsfortzahlung im Krankheitsfall, unterstellte Sozialbeiträge zur Alters-

Wirtschaftszweigen und Unternehmensgrößenklassen
 gebiet und Berlin
 fahrt

Arbeitskosten je Vollzeiteinheit in Unternehmen mit ... Arbeitnehmern												Lfd. Nr.
davon mit ... bis ... Arbeitnehmern										50 und mehr		
10 - 49		50 - 249		250 - 499		500 - 999		1000 und mehr				
EUR	%	EUR	%	EUR	%	EUR	%	EUR	%	EUR	%	
.	.	56 183	100,0	1
.	.	55 874	99,4	2
.	.	/	/	-	-	3
.	.	55 955	99,6	4
.	.	43 389	77,2	5
.	.	42 750	76,1	6
.	.	32 113	57,2	7
.	.	/	(8,5)	8
.	.	(2 550)	(4,5)	9
.	.	(149)	(0,3)	10
.	.	4 946	8,8	11
.	.	4 062	7,2	12
.	.	801	1,4	13
.	.	/	/	-	-	14
.	.	(787)	(1,4)	15
.	.	/	(0,7)	16
.	.	/	/	17
.	.	12 566	22,4	18
.	.	10 285	18,3	19
.	.	8 273	14,7	20
.	.	3 624	6,5	21
.	.	/	/	22
.	.	1 153	2,1	23
.	.	2 495	4,4	24
.	.	(879)	(1,6)	25
.	.	101	0,2	26
.	.	(20)	(0,0)	-	-	-	-	-	-	-	-	27
.	.	/	/	28
.	.	/	/	-	-	-	-	-	-	-	-	29
.	.	/	/	30
.	.	/	/	31
.	.	(134)	(0,2)	-	-	-	-	-	-	-	-	32
.	.	/	/	33
.	.	/	/	-	-	-	-	-	-	-	-	34
.	.	2 120	3,8	35
.	.	1 094	1,9	36
.	.	1 073	1,9	37
.	.	/	/	38
.	.	-	-	-	-	-	-	-	-	-	-	39
.	.	(1 012)	(1,8)	40
.	.	(974)	(1,7)	41
.	.	/	/	42
.	.	/	/	-	-	-	-	-	-	-	-	43
.	.	/	/	44
.	.	/	/	45
.	.	/	/	46
.	.	24 071	42,8	47
.	.	10 168	18,1	48
.	.	31,11		49

Entgelt für die geleistete Arbeitszeit (Bruttolohn/Bruttogehalt abzüglich Sonderzahlungen, vermögenswirksame Leistungen, Vergütung geleistet werden.- 4) Naturalleistungen, Wohnungsfürsorge, Belegschaftseinrichtungen, Firmenwagen, Aktienoptionsprogramme.- leistungen zu sichern.- 6) Sozialeleistungen der Arbeitgeber direkt an ihre Arbeitnehmer, d. h. ohne Zwischenschaltung eines Ver- kosten insgesamt abzüglich Entgelt für die geleistete Arbeitszeit.- 9) Gesetzliche Arbeitgeberbeiträge zur Sozialversicherung, Ver- und Gesundheitsvorsorge.

Lfd.Nr.	Schlüssel 1)	Kostenart	10 und mehr	
			EUR	%
1		Arbeitskosten insgesamt	69 111	100,0
2	D	Arbeitskosten abzüglich erstattete Lohn- und Gehaltszahlungen	69 108	100,0
3	D.5	dem Arbeitgeber erstattete Lohn- und Gehaltszahlungen	/	/
4	D.1	Arbeitnehmerentgelt	67 377	97,5
5	D.11	Bruttolöhne und -gehälter	49 456	71,6
6	D.111	Bruttolöhne und -gehälter (ohne Auszubildende)	49 338	71,4
7	D.11111	Entgelt für die geleistete Arbeitszeit 2)	38 787	56,1
8	D.11112	Sonderzahlungen insgesamt 3)	3 374	4,9
9		darunter fest vereinbarte Sonderzahlungen	2 133	3,1
10	D.1112	Leistungen zur Vermögensbildung der Arbeitnehmer	/	/
11	D.1113	Vergütung für nicht gearbeitete Tage	6 669	9,6
12		Urlaubsvergütung	5 236	7,6
13		Vergütung gesetzlicher Feiertage	1 209	1,7
14		Vergütung sonstiger betrieblicher oder tariflicher arbeitsfreier Tage	(223)	0,3
15	D.1114	Sachleistungen 4)	(390)	(0,6)
16	D.11143	darunter steuerlicher Wert der privaten Nutzung von Firmen-/ Dienstwagen	/	/
17	D.112	Bruttolöhne und -gehälter der Auszubildenden	/	/
18	D.12	Sozialbeiträge der Arbeitgeber	17 921	25,9
19	D.121	tatsächliche Sozialbeiträge der Arbeitgeber (ohne Auszubildende) 5)	16 006	23,2
20	D.1211	gesetzliche Arbeitgeberbeiträge zur Sozialversicherung	8 550	12,4
21		Rentenversicherungsbeiträge	4 048	5,9
22		darunter Aufstockungsbeiträge zur Rentenversicherung im Rahmen der Altersteilzeit	(48)	0,1
23		Arbeitslosenversicherungsbeiträge	1 330	1,9
24		Kranken- und Pflegeversicherungsbeiträge	2 719	3,9
25		Beiträge zur Berufsgenossenschaft	306	0,4
26		Umlage für das Insolvenzgeld	104	0,1
27		sonstige gesetzliche Aufwendungen	(43)	0,1
28	D.1212	Aufwendungen für die betriebliche Altersversorgung einschl. Entgeltumwandlung	7 456	10,8
29		Aufwendungen für betriebliche Ruhegeldzusagen	(6 515)	9,4
30		Zuwendungen an Pensionskassen	179	0,3
31		Zuwendungen an Unterstützungskassen	453	0,7
32		Beiträge zur Direktversicherung	255	0,4
33		Beiträge an Pensionsfonds	(0)	0,0
34		sonstige Aufwendungen für die Alterssicherung	53	0,1
35	D.122	unterstellte Sozialbeiträge der Arbeitgeber (ohne Auszubildende) 6)	1 886	2,7
36	D.1221	Lohn- und Gehaltsfortzahlung	1 356	2,0
37		Lohn- und Gehaltsfortzahlung im Krankheitsfall	1 318	1,9
38		Arbeitgeberzuschüsse zum Mutterschaftsgeld	(39)	0,1
39	D.1222	unterstellte Sozialbeiträge zur Alters- und Gesundheitsvorsorge	-	-
40	D.1223	Zahlungen an aus dem Unternehmen ausscheidende Arbeitnehmer	(510)	0,7
41		Entlassungsentschädigungen	(371)	0,5
42		Aufstockungsbeiträge zu Lohn und Gehalt im Rahmen der Altersteilzeit	(139)	0,2
43	D.1224	sonstige freiwillige Sozialleistungen der Arbeitgeber	(20)	0,0
44	D.123	Sozialbeiträge der Arbeitgeber für Auszubildende	/	/
45	D.2	Kosten für die berufliche Aus- und Weiterbildung	712	1,0
46	D.3	sonstige Aufwendungen 7)	(1 021)	1,5
47		Nachrichtlich:		
48		Personalnebenkosten insgesamt 8)	30 324	43,9
49		darunter gesetzliche Personalnebenkosten 9)	11 115	16,1
		Arbeitskosten insgesamt je geleistete Stunde der Voll- und Teilzeitbeschäftigten	40,54	

1) Harmonisierter Schlüssel der statistischen Ämter der Europäischen Union nach Verordnung (EG) 1737/2005.- 2) Laufend gezahltes für nicht gearbeitete Tage, Sachleistungen).- 3) Zahlungen, die im Allgemeinen nicht laufend mit jeder Lohn- und Gehaltszahlung 5) Zahlungen der Arbeitgeber an Versicherungsträger oder Bildung von Rückstellungen, um ihren Arbeitnehmern Anspruch auf Sozialversicherungsträgers und ohne Rückstellungen zu bilden.- 7) Anwerbungskosten, vom Arbeitgeber gestellte Berufskleidung.- 8) Arbeitsvergütung gesetzlicher Feiertage, garantierte Lohn- und Gehaltsfortzahlung im Krankheitsfall, unterstellte Sozialbeiträge zur Alters-

Wirtschaftszweigen und Unternehmensgrößenklassen
 gebiet und Berlin
 fahrt

Arbeitskosten je Vollzeiteinheit in Unternehmen mit ... Arbeitnehmern												Lfd. Nr.
davon mit ... bis ... Arbeitnehmern										50 und mehr		
10 - 49		50 - 249		250 - 499		500 - 999		1000 und mehr				
EUR	%	EUR	%	EUR	%	EUR	%	EUR	%	EUR	%	
.	.	.	.	53 795	100,0	.	.	77 023	100,0	.	.	1
.	.	.	.	53 794	100,0	.	.	77 021	100,0	.	.	2
.	.	.	.	1	0,0	-	-	2	0,0	.	.	3
.	.	.	.	51 283	95,3	.	.	75 105	97,5	.	.	4
.	.	.	.	41 540	77,2	.	.	53 379	69,3	.	.	5
.	.	.	.	41 495	77,1	.	.	53 313	69,2	.	.	6
.	.	.	.	33 249	61,8	.	.	42 111	54,7	.	.	7
.	.	.	.	2 067	3,8	.	.	3 450	4,5	.	.	8
.	.	.	.	1 913	3,6	.	.	2 125	2,8	.	.	9
.	.	.	.	79	0,1	.	.	108	0,1	.	.	10
.	.	.	.	5 967	11,1	.	.	7 262	9,4	.	.	11
.	.	.	.	4 545	8,4	.	.	5 681	7,4	.	.	12
.	.	.	.	1 142	2,1	.	.	1 317	1,7	.	.	13
.	.	.	.	280	0,5	.	.	264	0,3	.	.	14
.	.	.	.	133	0,2	.	.	383	0,5	.	.	15
.	.	.	.	64	0,1	.	.	312	0,4	.	.	16
.	.	.	.	46	0,1	.	.	66	0,1	.	.	17
.	.	.	.	9 742	18,1	.	.	21 726	28,2	.	.	18
.	.	.	.	8 040	14,9	.	.	19 609	25,5	.	.	19
.	.	.	.	7 535	14,0	.	.	8 980	11,7	.	.	20
.	.	.	.	3 573	6,6	.	.	4 246	5,5	.	.	21
.	.	.	.	31	0,1	-	-	62	0,1	.	.	22
.	.	.	.	1 192	2,2	.	.	1 396	1,8	.	.	23
.	.	.	.	2 371	4,4	.	.	2 901	3,8	.	.	24
.	.	.	.	260	0,5	.	.	283	0,4	.	.	25
.	.	.	.	78	0,1	.	.	108	0,1	.	.	26
.	.	.	.	61	0,1	.	.	46	0,1	.	.	27
.	.	.	.	505	0,9	.	.	10 629	13,8	.	.	28
.	.	.	.	-	-	-	-	9 529	12,4	.	.	29
.	.	.	.	49	0,1	.	.	190	0,2	.	.	30
.	.	.	.	211	0,4	.	.	577	0,7	.	.	31
.	.	.	.	233	0,4	-	-	274	0,4	.	.	32
.	.	.	.	-	-	-	-	0	0,0	.	.	33
.	.	.	.	13	0,0	.	.	58	0,1	.	.	34
.	.	.	.	1 691	3,1	.	.	2 100	2,7	.	.	35
.	.	.	.	1 555	2,9	.	.	1 460	1,9	.	.	36
.	.	.	.	1 504	2,8	.	.	1 422	1,8	.	.	37
.	.	.	.	51	0,1	.	.	38	0,0	.	.	38
.	.	.	.	-	-	-	-	-	-	-	-	39
.	.	.	.	132	0,2	.	.	614	0,8	.	.	40
.	.	.	.	77	0,1	.	.	429	0,6	.	.	41
.	.	.	.	55	0,1	-	-	185	0,2	.	.	42
.	.	.	.	4	0,0	.	.	26	0,0	.	.	43
.	.	.	.	11	0,0	.	.	17	0,0	.	.	44
.	.	.	.	2 367	4,4	.	.	479	0,6	.	.	45
.	.	.	.	146	0,3	.	.	1 439	1,9	.	.	46
.	.	.	.	20 546	38,2	.	.	34 912	45,3	.	.	47
.	.	.	.	10 232	19,0	.	.	11 758	15,3	.	.	48
.	.	.	.	31,47		.	.	45,75		.	.	49

Entgelt für die geleistete Arbeitszeit (Bruttolohn/Bruttogehalt abzüglich Sonderzahlungen, vermögenswirksame Leistungen, Vergütung geleistet werden.- 4) Naturalleistungen, Wohnungsfürsorge, Belegschaftseinrichtungen, Firmenwagen, Aktienoptionsprogramme.- leistungen zu sichern.- 6) Sozialleistungen der Arbeitgeber direkt an ihre Arbeitnehmer, d. h. ohne Zwischenschaltung eines Ver- kosten insgesamt abzüglich Entgelt für die geleistete Arbeitszeit.- 9) Gesetzliche Arbeitgeberbeiträge zur Sozialversicherung, Ver- und Gesundheitsvorsorge.

Arbeitskosten je Vollzeiteinheit 2004 nach Kostenarten,

Früheres Bundes

63 Hilfs- und Nebentätigkeiten

Lfd.Nr.	Schlüssel 1)	Kostenart	10 und mehr	
			EUR	%
1		Arbeitskosten insgesamt	43 947	100,0
2	D	Arbeitskosten abzüglich erstattete Lohn- und Gehaltszahlungen	43 833	99,7
3	D.5	dem Arbeitgeber erstattete Lohn- und Gehaltszahlungen	(114)	0,3
4	D.1	Arbeitnehmerentgelt	43 632	99,3
5	D.11	Bruttolöhne und -gehälter	33 046	75,2
6	D.111	Bruttolöhne und -gehälter (ohne Auszubildende)	32 682	74,4
7	D.11111	Entgelt für die geleistete Arbeitszeit 2)	25 627	58,3
8	D.11112	Sonderzahlungen insgesamt 3)	2 406	5,5
9		darunter fest vereinbarte Sonderzahlungen	1 628	3,7
10	D.1112	Leistungen zur Vermögensbildung der Arbeitnehmer	143	0,3
11	D.1113	Vergütung für nicht gearbeitete Tage	4 130	9,4
12		Urlaubsvergütung	3 263	7,4
13		Vergütung gesetzlicher Feiertage	758	1,7
14		Vergütung sonstiger betrieblicher oder tariflicher arbeitsfreier Tage	(109)	0,2
15	D.1114	Sachleistungen 4)	(375)	(0,9)
16	D.11143	darunter steuerlicher Wert der privaten Nutzung von Firmen-/ Dienstwagen	(220)	(0,5)
17	D.112	Bruttolöhne und -gehälter der Auszubildenden	364	0,8
18	D.12	Sozialbeiträge der Arbeitgeber	10 586	24,1
19	D.121	tatsächliche Sozialbeiträge der Arbeitgeber (ohne Auszubildende) 5)	8 888	20,2
20	D.1211	gesetzliche Arbeitgeberbeiträge zur Sozialversicherung	6 686	15,2
21		Rentenversicherungsbeiträge	2 967	6,8
22		darunter Aufstockungsbeiträge zur Rentenversicherung im Rahmen der Altersteilzeit	34	0,1
23		Arbeitslosenversicherungsbeiträge	964	2,2
24		Kranken- und Pflegeversicherungsbeiträge	2 200	5,0
25		Beiträge zur Berufsgenossenschaft	454	1,0
26		Umlage für das Insolvenzgeld	79	0,2
27		sonstige gesetzliche Aufwendungen	23	0,1
28	D.1212	Aufwendungen für die betriebliche Altersversorgung einschl. Entgeltumwandlung	2 202	5,0
29		Aufwendungen für betriebliche Ruhegeldzusagen	1 452	3,3
30		Zuwendungen an Pensionskassen	164	0,4
31		Zuwendungen an Unterstützungskassen	329	0,7
32		Beiträge zur Direktversicherung	176	0,4
33		Beiträge an Pensionsfonds	/	/
34		sonstige Aufwendungen für die Alterssicherung	(66)	(0,1)
35	D.122	unterstellte Sozialbeiträge der Arbeitgeber (ohne Auszubildende) 6)	1 611	3,7
36	D.1221	Lohn- und Gehaltsfortzahlung	995	2,3
37		Lohn- und Gehaltsfortzahlung im Krankheitsfall	957	2,2
38		Arbeitgeberzuschüsse zum Mutterschaftsgeld	(38)	(0,1)
39	D.1222	unterstellte Sozialbeiträge zur Alters- und Gesundheitsvorsorge	94	0,2
40	D.1223	Zahlungen an aus dem Unternehmen ausscheidende Arbeitnehmer	(441)	(1,0)
41		Entlassungsentschädigungen	(308)	(0,7)
42		Aufstockungsbeiträge zu Lohn und Gehalt im Rahmen der Altersteilzeit	132	0,3
43	D.1224	sonstige freiwillige Sozialleistungen der Arbeitgeber	81	0,2
44	D.123	Sozialbeiträge der Arbeitgeber für Auszubildende	87	0,2
45	D.2	Kosten für die berufliche Aus- und Weiterbildung	(120)	(0,3)
46	D.3	sonstige Aufwendungen 7)	195	0,4
47		Nachrichtlich:		
48		Personalnebenkosten insgesamt 8)	18 320	41,7
49		darunter gesetzliche Personalnebenkosten 9)	8 533	19,4
		Arbeitskosten insgesamt je geleistete Stunde der Voll- und Teilzeitbeschäftigten	24,98	

1) Harmonisierter Schlüssel der statistischen Ämter der Europäischen Union nach Verordnung (EG) 1737/2005.- 2) Laufend gezahltes für nicht gearbeitete Tage, Sachleistungen).- 3) Zahlungen, die im Allgemeinen nicht laufend mit jeder Lohn- und Gehaltszahlung 5) Zahlungen der Arbeitgeber an Versicherungsträger oder Bildung von Rückstellungen, um ihren Arbeitnehmern Anspruch auf Sozialversicherungsträgers und ohne Rückstellungen zu bilden.- 7) Anwerbungskosten, vom Arbeitgeber gestellte Berufskleidung.- 8) Arbeitsvergütung gesetzlicher Feiertage, garantierte Lohn- und Gehaltsfortzahlung im Krankheitsfall, unterstellte Sozialbeiträge zur Alters-

Wirtschaftszweigen und Unternehmensgrößenklassen
 gebiet und Berlin
 für den Verkehr; Verkehrsvermittlung

Arbeitskosten je Vollzeiteinheit in Unternehmen mit ... Arbeitnehmern												Lfd. Nr.
davon mit ... bis ... Arbeitnehmern										50 und mehr		
10 - 49		50 - 249		250 - 499		500 - 999		1000 und mehr				
EUR	%	EUR	%	EUR	%	EUR	%	EUR	%	EUR	%	
33 742	100,0	37 973	100,0	(43 503)	100,0	43 245	100,0	55 295	100,0	46 465	100,0	1
33 649	99,7	37 950	99,9	(43 492)	100,0	43 232	100,0	55 030	99,5	46 345	99,7	2
/	/	/	/	/	/	/	/	265	0,5	119	0,3	3
33 701	99,9	37 803	99,6	(43 330)	99,6	43 012	99,5	54 624	98,8	46 082	99,2	4
26 799	79,4	29 900	78,7	/	79,4	33 144	76,6	38 789	70,1	34 587	74,4	5
26 509	78,6	29 520	77,7	/	78,6	32 677	75,6	38 427	69,5	34 204	73,6	6
21 620	64,1	23 308	61,4	/	62,7	25 657	59,3	29 318	53,0	26 616	57,3	7
/	/	/	/	(2 137)	/	2 409	5,6	3 680	6,7	2 732	5,9	8
/	/	(1 312)	(3,5)	(1 565)	/	1 657	3,8	2 322	4,2	1 801	3,9	9
(138)	(0,4)	(138)	(0,4)	(186)	/	154	0,4	132	0,2	144	0,3	10
3 354	9,9	3 783	10,0	/	9,7	4 158	9,6	4 833	8,7	4 321	9,3	11
2 684	8,0	3 018	7,9	/	7,7	3 235	7,5	3 794	6,9	3 406	7,3	12
627	1,9	699	1,8	(799)	1,8	765	1,8	867	1,6	790	1,7	13
/	/	/	/	/	/	(157)	(0,4)	172	0,3	125	0,3	14
/	/	/	/	/	/	(298)	(0,7)	464	0,8	(391)	(0,8)	15
/	/	/	/	/	/	/	(0,5)	250	0,5	(226)	(0,5)	16
/	/	(380)	(1,0)	/	/	467	1,1	362	0,7	383	0,8	17
6 902	20,5	7 902	20,8	(8 768)	(20,2)	9 868	22,8	15 835	28,6	11 495	24,7	18
6 098	18,1	6 766	17,8	(7 023)	(16,1)	8 357	19,3	13 111	23,7	9 576	20,6	19
5 827	17,3	6 205	16,3	(6 560)	(15,1)	6 927	16,0	7 583	13,7	6 898	14,8	20
2 476	7,3	2 698	7,1	2 888	(6,6)	3 066	7,1	3 486	6,3	3 088	6,6	21
/	/	/	/	/	/	(40)	(0,1)	78	0,1	(43)	0,1	22
793	2,4	882	2,3	923	(2,1)	1 005	2,3	1 138	2,1	1 006	2,2	23
1 952	5,8	2 029	5,3	2 211	(5,1)	2 335	5,4	2 450	4,4	2 261	4,9	24
(533)	(1,6)	(507)	(1,3)	/	/	408	0,9	377	0,7	434	0,9	25
65	0,2	71	0,2	(67)	(0,2)	78	0,2	98	0,2	82	0,2	26
/	/	/	/	/	/	(35)	(0,1)	33	0,1	27	0,1	27
/	/	/	/	/	/	(1 430)	(3,3)	5 529	10,0	2 678	5,8	28
/	/	/	/	/	/	(833)	(1,9)	3 852	7,0	1 786	3,8	29
/	/	/	/	/	/	(443)	(1,0)	284	0,5	(196)	(0,4)	30
/	/	/	/	/	/	(8)	(0,0)	936	1,7	408	0,9	31
/	/	/	/	/	/	(98)	(0,2)	302	0,5	189	0,4	32
/	/	/	/	/	/	(36)	(0,1)	6	0,0	/	/	33
/	/	/	/	/	/	(12)	(0,0)	148	0,3	(81)	(0,2)	34
/	/	(1 044)	2,8	(1 654)	(3,8)	1 399	3,2	2 634	4,8	1 826	3,9	35
(629)	(1,9)	(878)	2,3	/	2,5	990	2,3	1 275	2,3	1 086	2,3	36
(604)	(1,8)	(860)	2,3	/	(2,4)	961	2,2	1 209	2,2	1 044	2,2	37
/	/	/	/	/	/	(29)	(0,1)	67	0,1	41	(0,1)	38
/	/	/	/	/	/	-	-	285	0,5	117	0,3	39
/	/	/	/	/	/	(358)	(0,8)	862	1,6	523	1,1	40
/	/	/	/	/	/	/	/	531	1,0	(358)	(0,8)	41
/	/	/	/	/	/	(140)	(0,3)	331	0,6	165	0,4	42
/	/	/	/	/	/	(51)	(0,1)	212	0,4	(100)	0,2	43
/	/	(92)	(0,2)	(90)	/	113	0,3	89	0,2	93	0,2	44
/	/	/	/	/	/	(147)	(0,3)	182	0,3	(145)	(0,3)	45
/	/	/	/	/	/	/	/	489	0,9	238	0,5	46
12 122	35,9	14 665	38,6	(16 223)	37,3	17 588	40,7	25 977	47,0	19 849	42,7	47
7 082	21,0	7 782	20,5	(8 458)	(19,4)	8 682	20,1	10 009	18,1	8 891	19,1	48
18,40		21,19		(25,14)		24,09		32,71		26,68		49

Entgelt für die geleistete Arbeitszeit (Bruttolohn/Bruttogehalt abzüglich Sonderzahlungen, vermögenswirksame Leistungen, Vergütung geleistet werden.- 4) Naturalleistungen, Wohnungsfürsorge, Belegschaftseinrichtungen, Firmenwagen, Aktienoptionsprogramme.- leistungen zu sichern.- 6) Sozialleistungen der Arbeitgeber direkt an ihre Arbeitnehmer, d. h. ohne Zwischenschaltung eines Ver- kosten insgesamt abzüglich Entgelt für die geleistete Arbeitszeit.- 9) Gesetzliche Arbeitgeberbeiträge zur Sozialversicherung, Ver- und Gesundheitsvorsorge.

Lfd.Nr.	Schlüssel 1)	Kostenart	10 und mehr	
			EUR	%
1		Arbeitskosten insgesamt	49 303	100,0
2	D	Arbeitskosten abzüglich erstattete Lohn- und Gehaltszahlungen	49 271	99,9
3	D.5	dem Arbeitgeber erstattete Lohn- und Gehaltszahlungen	32	0,1
4	D.1	Arbeitnehmerentgelt	49 069	99,5
5	D.11	Bruttolöhne und -gehälter	31 010	62,9
6	D.111	Bruttolöhne und -gehälter (ohne Auszubildende)	30 653	62,2
7	D.11111	Entgelt für die geleistete Arbeitszeit 2)	23 249	47,2
8	D.11112	Sonderzahlungen insgesamt 3)	2 720	5,5
9		darunter fest vereinbarte Sonderzahlungen	1 399	2,8
10	D.1112	Leistungen zur Vermögensbildung der Arbeitnehmer	68	0,1
11	D.1113	Vergütung für nicht gearbeitete Tage	4 030	8,2
12		Urlaubsvergütung	3 156	6,4
13		Vergütung gesetzlicher Feiertage	745	1,5
14		Vergütung sonstiger betrieblicher oder tariflicher arbeitsfreier Tage	128	0,3
15	D.1114	Sachleistungen 4)	587	1,2
16	D.11143	darunter steuerlicher Wert der privaten Nutzung von Firmen-/ Dienstwagen	(139)	0,3
17	D.112	Bruttolöhne und -gehälter der Auszubildenden	357	0,7
18	D.12	Sozialbeiträge der Arbeitgeber	18 059	36,6
19	D.121	tatsächliche Sozialbeiträge der Arbeitgeber (ohne Auszubildende) 5)	13 169	26,7
20	D.1211	gesetzliche Arbeitgeberbeiträge zur Sozialversicherung	4 503	9,1
21		Rentenversicherungsbeiträge	2 008	4,1
22		darunter Aufstockungsbeiträge zur Rentenversicherung im Rahmen der Altersteilzeit	23	0,0
23		Arbeitslosenversicherungsbeiträge	647	1,3
24		Kranken- und Pflegeversicherungsbeiträge	1 507	3,1
25		Beiträge zur Berufsgenossenschaft	269	0,5
26		Umlage für das Insolvenzgeld	63	0,1
27		sonstige gesetzliche Aufwendungen	(8)	(0,0)
28	D.1212	Aufwendungen für die betriebliche Altersversorgung einschl. Entgeltumwandlung	8 667	17,6
29		Aufwendungen für betriebliche Ruhegeldzusagen	1 291	2,6
30		Zuwendungen an Pensionskassen	/	/
31		Zuwendungen an Unterstützungskassen	7 248	14,7
32		Beiträge zur Direktversicherung	(31)	(0,1)
33		Beiträge an Pensionsfonds	/	/
34		sonstige Aufwendungen für die Alterssicherung	74	0,2
35	D.122	unterstellte Sozialbeiträge der Arbeitgeber (ohne Auszubildende) 6)	4 792	9,7
36	D.1221	Lohn- und Gehaltsfortzahlung	1 665	3,4
37		Lohn- und Gehaltsfortzahlung im Krankheitsfall	1 635	3,3
38		Arbeitgeberzuschüsse zum Mutterschaftsgeld	31	0,1
39	D.1222	unterstellte Sozialbeiträge zur Alters- und Gesundheitsvorsorge	778	1,6
40	D.1223	Zahlungen an aus dem Unternehmen ausscheidende Arbeitnehmer	2 334	4,7
41		Entlassungsentschädigungen	2 224	4,5
42		Aufstockungsbeiträge zu Lohn und Gehalt im Rahmen der Altersteilzeit	(110)	(0,2)
43	D.1224	sonstige freiwillige Sozialleistungen der Arbeitgeber	15	0,0
44	D.123	Sozialbeiträge der Arbeitgeber für Auszubildende	97	0,2
45	D.2	Kosten für die berufliche Aus- und Weiterbildung	176	0,4
46	D.3	sonstige Aufwendungen 7)	58	0,1
47		Nachrichtlich:		
48		Personalnebenkosten insgesamt 8)	26 055	52,8
49		darunter gesetzliche Personalnebenkosten 9)	7 691	15,6
		Arbeitskosten insgesamt je geleistete Stunde der Voll- und Teilzeitbeschäftigten	31,24	

1) Harmonisierter Schlüssel der statistischen Ämter der Europäischen Union nach Verordnung (EG) 1737/2005.- 2) Laufend gezahltes für nicht gearbeitete Tage, Sachleistungen).- 3) Zahlungen, die im Allgemeinen nicht laufend mit jeder Lohn- und Gehaltszahlung 5) Zahlungen der Arbeitgeber an Versicherungsträger oder Bildung von Rückstellungen, um ihren Arbeitnehmern Anspruch auf Sozialversicherungsträgers und ohne Rückstellungen zu bilden.- 7) Anwerbungskosten, vom Arbeitgeber gestellte Berufskleidung.- 8) Arbeitsvergütung gesetzlicher Feiertage, garantierte Lohn- und Gehaltsfortzahlung im Krankheitsfall, unterstellte Sozialbeiträge zur Alters-

Wirtschaftszweigen und Unternehmensgrößenklassen
 gebiet und Berlin
 übermittlung

Arbeitskosten je Vollzeiteinheit in Unternehmen mit ... Arbeitnehmern												Lfd. Nr.
davon mit ... bis ... Arbeitnehmern										50 und mehr		
10 - 49		50 - 249		250 - 499		500 - 999		1000 und mehr				
EUR	%	EUR	%	EUR	%	EUR	%	EUR	%	EUR	%	
(35 586)	100,0	49 497	100,0	1
/	99,3	49 467	99,9	2
/	/	29	0,1	3
(35 485)	99,7	49 260	99,5	4
/	80,4	31 044	62,7	5
/	79,9	30 684	62,0	6
(22 693)	63,8	23 257	47,0	7
/	/	2 736	5,5	8
/	/	1 405	2,8	9
/	/	68	0,1	10
/	9,5	4 039	8,2	11
/	7,8	3 161	6,4	12
/	(1,6)	748	1,5	13
/	/	130	0,3	14
/	/	585	1,2	15
/	/	133	0,3	16
/	/	360	0,7	17
(6 868)	19,3	18 216	36,8	18
(6 008)	16,9	13 270	26,8	19
(5 710)	16,0	4 486	9,1	20
(2 553)	7,2	2 001	4,0	21
/	/	24	0,0	22
/	2,2	645	1,3	23
(1 846)	5,2	1 503	3,0	24
(429)	/	267	0,5	25
(67)	0,2	63	0,1	26
/	/	(7)	(0,0)	27
/	/	8 784	17,7	28
/	/	1 309	2,6	29
/	/	/	/	30
/	/	7 349	14,8	31
/	/	(30)	(0,1)	32
/	/	/	/	33
/	/	75	0,2	34
/	/	4 848	9,8	35
/	/	1 680	3,4	36
/	/	1 649	3,3	37
/	/	31	0,1	38
-	-	789	1,6	39
/	/	2 365	4,8	40
/	/	2 253	4,6	41
/	/	(112)	(0,2)	42
/	/	16	0,0	43
/	/	98	0,2	44
/	/	177	0,4	45
/	/	59	0,1	46
/	36,2	26 240	53,0	47
(6 939)	19,5	7 702	15,6	48
/	/	31,42		49

Entgelt für die geleistete Arbeitszeit (Bruttolohn/Bruttogehalt abzüglich Sonderzahlungen, vermögenswirksame Leistungen, Vergütung geleistet werden.- 4) Naturalleistungen, Wohnungsfürsorge, Belegschaftseinrichtungen, Firmenwagen, Aktienoptionsprogramme.- leistungen zu sichern.- 6) Sozialleistungen der Arbeitgeber direkt an ihre Arbeitnehmer, d. h. ohne Zwischenschaltung eines Ver- kosten insgesamt abzüglich Entgelt für die geleistete Arbeitszeit.- 9) Gesetzliche Arbeitgeberbeiträge zur Sozialversicherung, Ver- und Gesundheitsvorsorge.

Arbeitskosten je Vollzeiteinheit 2004 nach Kostenarten,

Früheres Bundes

JK Finanzierung, Vermietung und

Lfd.Nr.	Schlüssel 1)	Kostenart	10 und mehr	
			EUR	%
1		Arbeitskosten insgesamt	53 502	100,0
2	D	Arbeitskosten abzüglich erstattete Lohn- und Gehaltszahlungen	53 458	99,9
3	D.5	dem Arbeitgeber erstattete Lohn- und Gehaltszahlungen	/	/
4	D.1	Arbeitnehmerentgelt	53 025	99,1
5	D.11	Bruttolöhne und -gehälter	40 761	76,2
6	D.111	Bruttolöhne und -gehälter (ohne Auszubildende)	40 389	75,5
7	D.11111	Entgelt für die geleistete Arbeitszeit 2)	30 038	56,1
8	D.11112	Sonderzahlungen insgesamt 3)	4 643	8,7
9		darunter fest vereinbarte Sonderzahlungen	2 574	4,8
10	D.1112	Leistungen zur Vermögensbildung der Arbeitnehmer	206	0,4
11	D.1113	Vergütung für nicht gearbeitete Tage	4 829	9,0
12		Urlaubsvergütung	3 763	7,0
13		Vergütung gesetzlicher Feiertage	900	1,7
14		Vergütung sonstiger betrieblicher oder tariflicher arbeitsfreier Tage	166	0,3
15	D.1114	Sachleistungen 4)	674	1,3
16	D.11143	darunter steuerlicher Wert der privaten Nutzung von Firmen-/ Dienstwagen	308	0,6
17	D.112	Bruttolöhne und -gehälter der Auszubildenden	372	0,7
18	D.12	Sozialbeiträge der Arbeitgeber	12 264	22,9
19	D.121	tatsächliche Sozialbeiträge der Arbeitgeber (ohne Auszubildende) 5)	10 383	19,4
20	D.1211	gesetzliche Arbeitgeberbeiträge zur Sozialversicherung	7 399	13,8
21		Rentenversicherungsbeiträge	3 519	6,6
22		darunter Aufstockungsbeiträge zur Rentenversicherung im Rahmen der Altersteilzeit	67	0,1
23		Arbeitslosenversicherungsbeiträge	1 134	2,1
24		Kranken- und Pflegeversicherungsbeiträge	2 358	4,4
25		Beiträge zur Berufsgenossenschaft	278	0,5
26		Umlage für das Insolvenzgeld	79	0,1
27		sonstige gesetzliche Aufwendungen	32	0,1
28	D.1212	Aufwendungen für die betriebliche Altersversorgung einschl. Entgeltumwandlung	2 984	5,6
29		Aufwendungen für betriebliche Ruhegeldzusagen	1 886	3,5
30		Zuwendungen an Pensionskassen	379	0,7
31		Zuwendungen an Unterstützungskassen	257	0,5
32		Beiträge zur Direktversicherung	254	0,5
33		Beiträge an Pensionsfonds	(19)	(0,0)
34		sonstige Aufwendungen für die Alterssicherung	(189)	(0,4)
35	D.122	unterstellte Sozialbeiträge der Arbeitgeber (ohne Auszubildende) 6)	1 791	3,3
36	D.1221	Lohn- und Gehaltsfortzahlung	973	1,8
37		Lohn- und Gehaltsfortzahlung im Krankheitsfall	928	1,7
38		Arbeitgeberzuschüsse zum Mutterschaftsgeld	46	0,1
39	D.1222	unterstellte Sozialbeiträge zur Alters- und Gesundheitsvorsorge	16	0,0
40	D.1223	Zahlungen an aus dem Unternehmen ausscheidende Arbeitnehmer	712	1,3
41		Entlassungsentschädigungen	521	1,0
42		Aufstockungsbeiträge zu Lohn und Gehalt im Rahmen der Altersteilzeit	191	0,4
43	D.1224	sonstige freiwillige Sozialleistungen der Arbeitgeber	89	0,2
44	D.123	Sozialbeiträge der Arbeitgeber für Auszubildende	90	0,2
45	D.2	Kosten für die berufliche Aus- und Weiterbildung	380	0,7
46	D.3	sonstige Aufwendungen 7)	/	/
47		Nachrichtlich:		
48		Personalnebenkosten insgesamt 8)	23 465	43,9
49		darunter gesetzliche Personalnebenkosten 9)	9 289	17,4
		Arbeitskosten insgesamt je geleistete Stunde der Voll- und Teilzeitbeschäftigten	31,27	

1) Harmonisierter Schlüssel der statistischen Ämter der Europäischen Union nach Verordnung (EG) 1737/2005.- 2) Laufend gezahltes für nicht gearbeitete Tage, Sachleistungen).- 3) Zahlungen, die im Allgemeinen nicht laufend mit jeder Lohn- und Gehaltszahlung 5) Zahlungen der Arbeitgeber an Versicherungsträger oder Bildung von Rückstellungen, um ihren Arbeitnehmern Anspruch auf Sozialversicherungsträgers und ohne Rückstellungen zu bilden.- 7) Anwerbungskosten, vom Arbeitgeber gestellte Berufskleidung.- 8) Arbeitsvergütung gesetzlicher Feiertage, garantierte Lohn- und Gehaltsfortzahlung im Krankheitsfall, unterstellte Sozialbeiträge zur Alters-

Wirtschaftszweigen und Unternehmensgrößenklassen

gebiet und Berlin

Unternehmensdienstleister

Arbeitskosten je Vollzeiteinheit in Unternehmen mit ... Arbeitnehmern												Lfd. Nr.
davon mit ... bis ... Arbeitnehmern										50 und mehr		
10 - 49		50 - 249		250 - 499		500 - 999		1000 und mehr				
EUR	%	EUR	%	EUR	%	EUR	%	EUR	%	EUR	%	
47 052	100,0	48 551	100,0	(48 972)	100,0	51 578	100,0	62 917	100,0	54 852	100,0	1
46 968	99,8	48 480	99,9	(48 940)	99,9	51 560	100,0	62 897	100,0	54 816	99,9	2
/	/	/	/	/	/	/	/	(19)	(0,0)	/	/	3
46 829	99,5	48 159	99,2	(48 436)	98,9	51 039	99,0	62 288	99,0	54 321	99,0	4
37 693	80,1	37 879	78,0	(37 490)	76,6	39 020	75,7	46 343	73,7	41 402	75,5	5
37 202	79,1	37 600	77,4	(37 129)	75,8	38 693	75,0	45 944	73,0	41 056	74,8	6
28 913	61,4	28 541	58,8	27 755	56,7	28 751	55,7	33 050	52,5	30 273	55,2	7
(2 857)	(6,1)	3 652	7,5	(4 160)	(8,5)	(4 649)	9,0	6 484	10,3	5 016	9,1	8
(1 661)	(3,5)	2 139	4,4	(2 590)	(5,3)	(2 889)	5,6	3 253	5,2	2 765	5,0	9
(157)	(0,3)	183	0,4	(206)	0,4	204	0,4	250	0,4	217	0,4	10
4 571	9,7	4 601	9,5	(4 443)	9,1	4 581	8,9	5 365	8,5	4 883	8,9	11
3 648	7,8	3 608	7,4	(3 433)	7,0	3 560	6,9	4 133	6,6	3 786	6,9	12
862	1,8	854	1,8	(815)	1,7	857	1,7	1 002	1,6	908	1,7	13
/	/	(139)	(0,3)	/	/	(164)	(0,3)	230	0,4	188	0,3	14
(705)	(1,5)	(622)	(1,3)	(566)	(1,2)	(507)	(1,0)	797	1,3	667	1,2	15
(462)	(1,0)	(346)	(0,7)	/	/	(207)	(0,4)	234	0,4	276	0,5	16
(491)	(1,0)	279	0,6	(361)	(0,7)	(327)	(0,6)	399	0,6	347	0,6	17
9 135	19,4	10 279	21,2	(10 946)	22,4	12 019	23,3	15 945	25,3	12 919	23,6	18
8 001	17,0	8 760	18,0	(9 204)	18,8	9 982	19,4	13 412	21,3	10 882	19,8	19
7 016	14,9	6 993	14,4	6 873	14,0	7 163	13,9	8 182	13,0	7 480	13,6	20
3 261	6,9	3 269	6,7	3 254	6,6	3 408	6,6	3 977	6,3	3 573	6,5	21
/	/	(32)	(0,1)	(60)	(0,1)	(82)	(0,2)	117	0,2	78	0,1	22
1 068	2,3	1 057	2,2	(1 031)	2,1	1 089	2,1	1 280	2,0	1 147	2,1	23
2 309	4,9	2 258	4,7	2 232	4,6	2 314	4,5	2 520	4,0	2 368	4,3	24
(289)	(0,6)	303	0,6	258	(0,5)	252	(0,5)	272	0,4	276	0,5	25
80	0,2	78	0,2	(71)	0,1	70	0,1	84	0,1	78	0,1	26
/	/	(29)	(0,1)	/	/	/	/	49	0,1	37	0,1	27
/	/	(1 766)	(3,6)	/	/	(2 818)	(5,5)	5 230	8,3	3 402	6,2	28
/	/	/	/	/	/	/	/	3 659	5,8	2 214	4,0	29
/	/	(244)	(0,5)	/	/	(642)	(1,2)	455	0,7	424	0,8	30
/	/	/	/	/	/	/	/	557	0,9	292	0,5	31
(325)	(0,7)	(246)	0,5	/	(0,5)	(170)	(0,3)	262	0,4	239	0,4	32
/	/	/	/	/	/	/	/	(30)	(0,0)	(22)	(0,0)	33
/	/	/	/	/	/	/	/	266	0,4	211	0,4	34
(1 021)	2,2	1 452	3,0	(1 654)	3,4	(1 955)	3,8	2 435	3,9	1 952	3,6	35
674	1,4	888	1,8	934	1,9	1 047	2,0	1 180	1,9	1 036	1,9	36
641	1,4	848	1,7	886	1,8	997	1,9	1 126	1,8	988	1,8	37
/	/	(40)	(0,1)	(48)	(0,1)	(50)	(0,1)	54	0,1	48	0,1	38
-	-	0	0,0	(1)	(0,0)	1	(0,0)	47	0,1	19	0,0	39
/	/	(520)	(1,1)	/	(1,3)	/	(1,5)	1 080	1,7	794	1,4	40
/	/	/	(0,9)	/	/	/	/	728	1,2	571	1,0	41
/	/	(82)	(0,2)	(165)	(0,3)	(220)	(0,4)	351	0,6	223	0,4	42
/	/	/	/	/	/	/	/	127	0,2	103	0,2	43
(113)	(0,2)	(68)	(0,1)	(88)	(0,2)	(82)	(0,2)	98	0,2	85	0,2	44
/	(0,4)	(300)	0,6	/	(0,7)	/	/	522	0,8	419	0,8	45
/	/	/	/	/	/	(96)	(0,2)	107	0,2	/	/	46
18 139	38,6	20 009	41,2	(21 217)	43,3	22 827	44,3	29 867	47,5	24 579	44,8	47
8 552	18,2	8 735	18,0	8 623	17,6	9 069	17,6	10 412	16,5	9 443	17,2	48
26,77		28,08		(28,70)		30,20		37,53		32,24		49

Entgelt für die geleistete Arbeitszeit (Bruttolohn/Bruttogehalt abzüglich Sonderzahlungen, vermögenswirksame Leistungen, Vergütung geleistet werden.- 4) Naturalleistungen, Wohnungsfürsorge, Belegschaftseinrichtungen, Firmenwagen, Aktienoptionsprogramme.- Leistungen zu sichern.- 6) Sozialleistungen der Arbeitgeber direkt an ihre Arbeitnehmer, d. h. ohne Zwischenschaltung eines Ver- kosten insgesamt abzüglich Entgelt für die geleistete Arbeitszeit.- 9) Gesetzliche Arbeitgeberbeiträge zur Sozialversicherung, Ver- und Gesundheitsvorsorge.

Arbeitskosten je Vollzeiteinheit 2004 nach Kostenarten,

Früheres Bundes

J Kredit- und

Lfd.Nr.	Schlüssel 1)	Kostenart	10 und mehr	
			EUR	%
1		Arbeitskosten insgesamt	67 091	100,0
2	D	Arbeitskosten abzüglich erstattete Lohn- und Gehaltszahlungen	67 066	100,0
3	D.5	dem Arbeitgeber erstattete Lohn- und Gehaltszahlungen	(25)	(0,0)
4	D.1	Arbeitnehmerentgelt	66 370	98,9
5	D.11	Bruttolöhne und -gehälter	49 411	73,6
6	D.111	Bruttolöhne und -gehälter (ohne Auszubildende)	48 797	72,7
7	D.11111	Entgelt für die geleistete Arbeitszeit 2)	34 191	51,0
8	D.11112	Sonderzahlungen insgesamt 3)	7 683	11,5
9		darunter fest vereinbarte Sonderzahlungen	4 343	6,5
10	D.1112	Leistungen zur Vermögensbildung der Arbeitnehmer	412	0,6
11	D.1113	Vergütung für nicht gearbeitete Tage	5 684	8,5
12		Urlaubsvergütung	4 384	6,5
13		Vergütung gesetzlicher Feiertage	1 048	1,6
14		Vergütung sonstiger betrieblicher oder tariflicher arbeitsfreier Tage	252	0,4
15	D.1114	Sachleistungen 4)	828	1,2
16	D.11143	darunter steuerlicher Wert der privaten Nutzung von Firmen-/ Dienstwagen	217	0,3
17	D.112	Bruttolöhne und -gehälter der Auszubildenden	615	0,9
18	D.12	Sozialbeiträge der Arbeitgeber	16 959	25,3
19	D.121	tatsächliche Sozialbeiträge der Arbeitgeber (ohne Auszubildende) 5)	14 152	21,1
20	D.1211	gesetzliche Arbeitgeberbeiträge zur Sozialversicherung	8 833	13,2
21		Rentenversicherungsbeiträge	4 330	6,5
22		darunter Aufstockungsbeiträge zur Rentenversicherung im Rahmen der Altersteilzeit	126	0,2
23		Arbeitslosenversicherungsbeiträge	1 401	2,1
24		Kranken- und Pflegeversicherungsbeiträge	2 822	4,2
25		Beiträge zur Berufsgenossenschaft	153	0,2
26		Umlage für das Insolvenzgeld	80	0,1
27		sonstige gesetzliche Aufwendungen	46	0,1
28	D.1212	Aufwendungen für die betriebliche Altersversorgung einschl. Entgeltumwandlung	5 319	7,9
29		Aufwendungen für betriebliche Ruhegeldzusagen	3 459	5,2
30		Zuwendungen an Pensionskassen	720	1,1
31		Zuwendungen an Unterstützungskassen	483	0,7
32		Beiträge zur Direktversicherung	286	0,4
33		Beiträge an Pensionsfonds	/	/
34		sonstige Aufwendungen für die Alterssicherung	343	0,5
35	D.122	unterstellte Sozialbeiträge der Arbeitgeber (ohne Auszubildende) 6)	2 655	4,0
36	D.1221	Lohn- und Gehaltsfortzahlung	1 243	1,9
37		Lohn- und Gehaltsfortzahlung im Krankheitsfall	1 170	1,7
38		Arbeitgeberzuschüsse zum Mutterschaftsgeld	72	0,1
39	D.1222	unterstellte Sozialbeiträge zur Alters- und Gesundheitsvorsorge	10	0,0
40	D.1223	Zahlungen an aus dem Unternehmen ausscheidende Arbeitnehmer	1 196	1,8
41		Entlassungsentschädigungen	847	1,3
42		Aufstockungsbeiträge zu Lohn und Gehalt im Rahmen der Altersteilzeit	350	0,5
43	D.1224	sonstige freiwillige Sozialleistungen der Arbeitgeber	206	0,3
44	D.123	Sozialbeiträge der Arbeitgeber für Auszubildende	152	0,2
45	D.2	Kosten für die berufliche Aus- und Weiterbildung	622	0,9
46	D.3	sonstige Aufwendungen 7)	99	0,1
47		Nachrichtlich:		
48		Personalnebenkosten insgesamt 8)	32 900	49,0
49		darunter gesetzliche Personalnebenkosten 9)	11 134	16,6
		Arbeitskosten insgesamt je geleistete Stunde der Voll- und Teilzeitbeschäftigten	40,06	

1) Harmonisierter Schlüssel der statistischen Ämter der Europäischen Union nach Verordnung (EG) 1737/2005.- 2) Laufend gezahltes für nicht gearbeitete Tage, Sachleistungen).- 3) Zahlungen, die im Allgemeinen nicht laufend mit jeder Lohn- und Gehaltszahlung 5) Zahlungen der Arbeitgeber an Versicherungsträger oder Bildung von Rückstellungen, um ihren Arbeitnehmern Anspruch auf Sozialversicherungsträgers und ohne Rückstellungen zu bilden.- 7) Anwerbungskosten, vom Arbeitgeber gestellte Berufskleidung.- 8) Arbeitsvergütung gesetzlicher Feiertage, garantierte Lohn- und Gehaltsfortzahlung im Krankheitsfall, unterstellte Sozialbeiträge zur Alters-

Wirtschaftszweigen und Unternehmensgrößenklassen

gebiet und Berlin

Versicherungsgewerbe

Arbeitskosten je Vollzeiteinheit in Unternehmen mit ... Arbeitnehmern												Lfd. Nr.
davon mit ... bis ... Arbeitnehmern										50 und mehr		
10 - 49		50 - 249		250 - 499		500 - 999		1000 und mehr				
EUR	%	EUR	%	EUR	%	EUR	%	EUR	%	EUR	%	
63 291	100,0	63 970	100,0	60 165	100,0	63 872	100,0	70 947	100,0	67 199	100,0	1
63 247	99,9	63 925	99,9	60 122	99,9	63 854	100,0	70 933	100,0	67 175	100,0	2
/	/	/	/	/	/	/	/	14	0,0	(24)	(0,0)	3
62 905	99,4	63 113	98,7	59 430	98,8	63 185	98,9	70 245	99,0	66 469	98,9	4
49 961	78,9	48 629	76,0	45 394	75,4	47 282	74,0	51 263	72,3	49 395	73,5	5
49 534	78,3	47 974	75,0	44 740	74,4	46 691	73,1	50 655	71,4	48 776	72,6	6
36 433	57,6	33 843	52,9	32 087	53,3	32 783	51,3	35 117	49,5	34 127	50,8	7
5 858	9,3	(7 264)	11,4	6 307	10,5	7 450	11,7	8 336	11,7	7 735	11,5	8
(3 300)	(5,2)	3 674	5,7	(4 150)	(6,9)	4 761	7,5	4 541	6,4	4 373	6,5	9
(316)	(0,5)	442	0,7	421	0,7	435	0,7	399	0,6	415	0,6	10
6 014	9,5	5 784	9,0	5 339	8,9	5 436	8,5	5 794	8,2	5 674	8,4	11
4 777	7,5	4 495	7,0	4 089	6,8	4 195	6,6	4 459	6,3	4 373	6,5	12
1 088	1,7	1 053	1,6	1 000	1,7	1 013	1,6	1 067	1,5	1 047	1,6	13
/	/	236	0,4	(249)	(0,4)	228	(0,4)	269	0,4	255	0,4	14
/	/	/	/	(587)	(1,0)	(588)	(0,9)	1 008	1,4	825	1,2	15
/	/	249	0,4	/	(0,3)	/	/	209	0,3	208	0,3	16
/	/	655	1,0	(654)	(1,1)	591	0,9	608	0,9	620	0,9	17
12 945	20,5	14 484	22,6	14 037	23,3	15 903	24,9	18 981	26,8	17 074	25,4	18
11 204	17,7	12 316	19,3	11 713	19,5	13 033	20,4	15 813	22,3	14 236	21,2	19
8 484	13,4	8 477	13,3	8 322	13,8	8 632	13,5	9 150	12,9	8 843	13,2	20
4 101	6,5	4 085	6,4	4 049	6,7	4 231	6,6	4 518	6,4	4 337	6,5	21
/	/	82	0,1	(121)	(0,2)	(138)	(0,2)	142	0,2	128	0,2	22
1 352	2,1	1 323	2,1	1 306	2,2	1 360	2,1	1 464	2,1	1 402	2,1	23
2 708	4,3	2 805	4,4	2 734	4,5	2 804	4,4	2 862	4,0	2 825	4,2	24
(210)	0,3	148	0,2	128	0,2	141	0,2	162	0,2	152	0,2	25
104	0,2	85	0,1	66	0,1	(60)	(0,1)	87	0,1	80	0,1	26
/	/	(31)	(0,0)	/	/	(36)	(0,1)	57	0,1	47	0,1	27
/	/	(3 838)	6,0	3 391	5,6	4 400	6,9	6 663	9,4	5 393	8,0	28
/	/	(2 411)	(3,8)	(1 587)	(2,6)	(2 319)	(3,6)	4 703	6,6	3 526	5,2	29
/	/	(545)	(0,9)	/	/	(1 195)	(1,9)	627	0,9	722	1,1	30
/	/	/	/	/	/	/	/	718	1,0	489	0,7	31
/	/	455	0,7	/	/	(233)	(0,4)	209	0,3	279	0,4	32
/	/	/	/	/	/	/	/	(31)	/	/	/	33
/	/	/	/	/	/	/	/	374	0,5	348	0,5	34
(1 642)	(2,6)	2 012	3,1	2 162	3,6	(2 720)	(4,3)	3 017	4,3	2 684	4,0	35
991	1,6	1 110	1,7	1 077	1,8	1 235	1,9	1 342	1,9	1 250	1,9	36
933	1,5	1 029	1,6	997	1,7	1 159	1,8	1 275	1,8	1 177	1,8	37
/	/	(81)	(0,1)	79	0,1	76	0,1	68	0,1	73	0,1	38
/	/	/	/	/	/	/	/	18	0,0	10	0,0	39
/	/	(791)	(1,2)	/	(1,4)	/	/	1 461	2,1	1 213	1,8	40
/	/	/	/	/	/	/	/	1 048	1,5	858	1,3	41
/	/	(202)	(0,3)	(295)	(0,5)	(374)	(0,6)	413	0,6	356	0,5	42
/	/	/	/	/	/	(337)	(0,5)	196	0,3	211	0,3	43
/	/	156	0,2	(161)	(0,3)	151	(0,2)	151	0,2	153	0,2	44
/	/	734	1,1	635	1,1	581	0,9	610	0,9	630	0,9	45
/	/	/	/	/	/	/	/	92	0,1	100	0,1	46
26 858	42,4	30 128	47,1	28 078	46,7	31 089	48,7	35 829	50,5	33 072	49,2	47
10 563	16,7	10 641	16,6	10 399	17,3	10 881	17,0	11 577	16,3	11 150	16,6	48
36,53		37,54		35,58		38,09		42,79		40,16		49

Entgelt für die geleistete Arbeitszeit (Bruttolohn/Bruttogehalt abzüglich Sonderzahlungen, vermögenswirksame Leistungen, Vergütung geleistet werden.- 4) Naturalleistungen, Wohnungsfürsorge, Belegschaftseinrichtungen, Firmenwagen, Aktienoptionsprogramme.- leistungen zu sichern.- 6) Sozialleistungen der Arbeitgeber direkt an ihre Arbeitnehmer, d. h. ohne Zwischenschaltung eines Ver- kosten insgesamt abzüglich Entgelt für die geleistete Arbeitszeit.- 9) Gesetzliche Arbeitgeberbeiträge zur Sozialversicherung, Ver- und Gesundheitsvorsorge.

Arbeitskosten je Vollzeiteinheit 2004 nach Kostenarten,

Früheres Bundes

65 Kredit

Lfd.Nr.	Schlüssel 1)	Kostenart	10 und mehr	
			EUR	%
1		Arbeitskosten insgesamt	66 935	100,0
2	D	Arbeitskosten abzüglich erstattete Lohn- und Gehaltszahlungen	66 907	100,0
3	D.5	dem Arbeitgeber erstattete Lohn- und Gehaltszahlungen	(28)	(0,0)
4	D.1	Arbeitnehmerentgelt	66 174	98,9
5	D.11	Bruttolöhne und -gehälter	48 926	73,1
6	D.111	Bruttolöhne und -gehälter (ohne Auszubildende)	48 285	72,1
7	D.11111	Entgelt für die geleistete Arbeitszeit 2)	33 680	50,3
8	D.11112	Sonderzahlungen insgesamt 3)	7 733	11,6
9		darunter fest vereinbarte Sonderzahlungen	4 035	6,0
10	D.1112	Leistungen zur Vermögensbildung der Arbeitnehmer	423	0,6
11	D.1113	Vergütung für nicht gearbeitete Tage	5 540	8,3
12		Urlaubsvergütung	4 274	6,4
13		Vergütung gesetzlicher Feiertage	1 027	1,5
14		Vergütung sonstiger betrieblicher oder tariflicher arbeitsfreier Tage	239	0,4
15	D.1114	Sachleistungen 4)	908	1,4
16	D.11143	darunter steuerlicher Wert der privaten Nutzung von Firmen-/ Dienstwagen	229	0,3
17	D.112	Bruttolöhne und -gehälter der Auszubildenden	640	1,0
18	D.12	Sozialbeiträge der Arbeitgeber	17 249	25,8
19	D.121	tatsächliche Sozialbeiträge der Arbeitgeber (ohne Auszubildende) 5)	14 340	21,4
20	D.1211	gesetzliche Arbeitgeberbeiträge zur Sozialversicherung	8 700	13,0
21		Rentenversicherungsbeiträge	4 251	6,4
22		darunter Aufstockungsbeiträge zur Rentenversicherung im Rahmen der Altersteilzeit	118	0,2
23		Arbeitslosenversicherungsbeiträge	1 374	2,1
24		Kranken- und Pflegeversicherungsbeiträge	2 813	4,2
25		Beiträge zur Berufsgenossenschaft	143	0,2
26		Umlage für das Insolvenzgeld	72	0,1
27		sonstige gesetzliche Aufwendungen	47	0,1
28	D.1212	Aufwendungen für die betriebliche Altersversorgung einschl. Entgeltumwandlung	5 639	8,4
29		Aufwendungen für betriebliche Ruhegeldzusagen	3 689	5,5
30		Zuwendungen an Pensionskassen	823	1,2
31		Zuwendungen an Unterstützungskassen	520	0,8
32		Beiträge zur Direktversicherung	(229)	(0,3)
33		Beiträge an Pensionsfonds	(25)	(0,0)
34		sonstige Aufwendungen für die Alterssicherung	353	0,5
35	D.122	unterstellte Sozialbeiträge der Arbeitgeber (ohne Auszubildende) 6)	2 750	4,1
36	D.1221	Lohn- und Gehaltsfortzahlung	1 184	1,8
37		Lohn- und Gehaltsfortzahlung im Krankheitsfall	1 105	1,7
38		Arbeitgeberzuschüsse zum Mutterschaftsgeld	79	0,1
39	D.1222	unterstellte Sozialbeiträge zur Alters- und Gesundheitsvorsorge	13	0,0
40	D.1223	Zahlungen an aus dem Unternehmen ausscheidende Arbeitnehmer	1 294	1,9
41		Entlassungsentschädigungen	997	1,5
42		Aufstockungsbeiträge zu Lohn und Gehalt im Rahmen der Altersteilzeit	297	0,4
43	D.1224	sonstige freiwillige Sozialleistungen der Arbeitgeber	258	0,4
44	D.123	Sozialbeiträge der Arbeitgeber für Auszubildende	159	0,2
45	D.2	Kosten für die berufliche Aus- und Weiterbildung	656	1,0
46	D.3	sonstige Aufwendungen 7)	(104)	(0,2)
47		Nachrichtlich:		
48		Personalnebenkosten insgesamt 8)	33 255	49,7
49		darunter gesetzliche Personalnebenkosten 9)	10 924	16,3
		Arbeitskosten insgesamt je geleistete Stunde der Voll- und Teilzeitbeschäftigten	39,73	

1) Harmonisierter Schlüssel der statistischen Ämter der Europäischen Union nach Verordnung (EG) 1737/2005.- 2) Laufend gezahltes für nicht gearbeitete Tage, Sachleistungen).- 3) Zahlungen, die im Allgemeinen nicht laufend mit jeder Lohn- und Gehaltszahlung 5) Zahlungen der Arbeitgeber an Versicherungsträger oder Bildung von Rückstellungen, um ihren Arbeitnehmern Anspruch auf Sozialversicherungsträgers und ohne Rückstellungen zu bilden.- 7) Anwerbungskosten, vom Arbeitgeber gestellte Berufskleidung.- 8) Arbeitsgütung gesetzlicher Feiertage, garantierte Lohn- und Gehaltsfortzahlung im Krankheitsfall, unterstellte Sozialbeiträge zur Alters-

Wirtschaftszweigen und Unternehmensgrößenklassen
 gebiet und Berlin
 gewerbe

Arbeitskosten je Vollzeiteinheit in Unternehmen mit ... Arbeitnehmern												Lfd. Nr.
davon mit ... bis ... Arbeitnehmern										50 und mehr		
10 - 49		50 - 249		250 - 499		500 - 999		1000 und mehr				
EUR	%	EUR	%	EUR	%	EUR	%	EUR	%	EUR	%	
61 439	100,0	63 332	100,0	58 981	100,0	60 662	100,0	73 350	100,0	67 051	100,0	1
61 425	100,0	63 280	99,9	58 930	99,9	60 646	100,0	73 334	100,0	67 023	100,0	2
/	/	/	/	/	/	/	/	(16)	(0,0)	(29)	(0,0)	3
60 946	99,2	62 424	98,6	58 199	98,7	59 991	98,9	72 613	99,0	66 285	98,9	4
48 545	79,0	48 019	75,8	44 114	74,8	44 805	73,9	52 288	71,3	48 934	73,0	5
48 082	78,3	47 276	74,6	43 407	73,6	44 169	72,8	51 701	70,5	48 289	72,0	6
35 112	57,1	33 227	52,5	31 256	53,0	31 098	51,3	35 464	48,3	33 650	50,2	7
(5 832)	(9,5)	(7 294)	(11,5)	5 924	10,0	6 994	11,5	8 853	12,1	7 773	11,6	8
(3 657)	(6,0)	3 606	5,7	(3 747)	(6,4)	4 790	7,9	4 077	5,6	4 043	6,0	9
(382)	(0,6)	465	0,7	434	0,7	435	0,7	402	0,5	424	0,6	10
5 794	9,4	5 689	9,0	5 237	8,9	5 083	8,4	5 724	7,8	5 535	8,3	11
4 574	7,4	4 421	7,0	4 007	6,8	3 934	6,5	4 406	6,0	4 268	6,4	12
1 072	1,7	1 040	1,6	983	1,7	958	1,6	1 057	1,4	1 026	1,5	13
/	/	(228)	(0,4)	/	(0,4)	(191)	(0,3)	261	0,4	241	0,4	14
/	/	/	/	/	/	(558)	(0,9)	1 259	1,7	907	1,4	15
/	/	(214)	(0,3)	/	/	/	/	259	0,4	224	0,3	16
/	/	743	1,2	707	(1,2)	636	(1,0)	586	0,8	644	1,0	17
12 401	20,2	14 405	22,7	14 085	23,9	15 185	25,0	20 325	27,7	17 351	25,9	18
10 839	17,6	12 249	19,3	11 676	19,8	12 350	20,4	16 867	23,0	14 414	21,5	19
8 365	13,6	8 382	13,2	8 230	14,0	8 314	13,7	9 126	12,4	8 708	13,0	20
4 033	6,6	4 037	6,4	3 998	6,8	4 074	6,7	4 489	6,1	4 256	6,3	21
/	/	84	0,1	(123)	(0,2)	(137)	(0,2)	126	0,2	119	0,2	22
1 335	2,2	1 302	2,1	1 285	2,2	1 314	2,2	1 454	2,0	1 375	2,1	23
2 723	4,4	2 802	4,4	2 725	4,6	2 726	4,5	2 879	3,9	2 815	4,2	24
(163)	(0,3)	130	0,2	(122)	(0,2)	126	0,2	160	0,2	142	0,2	25
(103)	0,2	81	0,1	(60)	(0,1)	(47)	(0,1)	78	0,1	71	0,1	26
/	/	(29)	(0,0)	/	/	(27)	(0,0)	66	0,1	48	0,1	27
/	/	(3 867)	(6,1)	3 446	5,8	(4 036)	6,7	7 741	10,6	5 706	8,5	28
/	/	(2 381)	(3,8)	(1 511)	(2,6)	/	(3,1)	5 658	7,7	3 745	5,6	29
/	/	(609)	(1,0)	/	/	(1 430)	(2,4)	688	0,9	829	1,2	30
/	/	/	/	/	/	/	/	848	1,2	524	0,8	31
/	/	(447)	(0,7)	/	/	/	/	125	0,2	(227)	(0,3)	32
/	/	/	/	/	/	/	/	33	0,0	(25)	(0,0)	33
/	/	/	/	/	/	/	/	390	0,5	356	0,5	34
/	/	1 977	3,1	(2 234)	3,8	(2 671)	(4,4)	3 311	4,5	2 777	4,1	35
(928)	(1,5)	1 063	1,7	1 066	1,8	1 154	1,9	1 292	1,8	1 189	1,8	36
(869)	(1,4)	978	1,5	990	1,7	1 074	1,8	1 215	1,7	1 110	1,7	37
/	/	/	/	76	0,1	(80)	(0,1)	77	0,1	79	0,1	38
/	/	(788)	(1,2)	/	/	/	/	28	0,0	14	0,0	39
/	/	/	/	/	/	/	/	1 737	2,4	1 312	2,0	40
/	/	(195)	(0,3)	(304)	(0,5)	(358)	(0,6)	1 416	1,9	1 011	1,5	41
/	/	/	/	/	/	(419)	/	322	0,4	301	0,4	42
/	/	178	0,3	(175)	(0,3)	164	(0,3)	253	0,3	263	0,4	43
/	/	/	/	/	/	/	/	147	0,2	160	0,2	44
/	/	789	1,2	688	1,2	570	(0,9)	630	0,9	661	1,0	45
/	/	/	/	/	/	/	/	107	0,1	(106)	(0,2)	46
26 327	42,9	30 105	47,5	27 725	47,0	29 563	48,7	37 886	51,7	33 402	49,8	47
10 365	16,9	10 484	16,6	10 279	17,4	10 427	17,2	11 503	15,7	10 936	16,3	48
35,42	/	37,07	/	34,77	/	35,99	/	43,96	/	39,83	/	49

Entgelt für die geleistete Arbeitszeit (Bruttolohn/Bruttogehalt abzüglich Sonderzahlungen, vermögenswirksame Leistungen, Vergütung geleistet werden.- 4) Naturalleistungen, Wohnungsfürsorge, Belegschaftseinrichtungen, Firmenwagen, Aktienoptionsprogramme.- leistungen zu sichern.- 6) Sozialleistungen der Arbeitgeber direkt an ihre Arbeitnehmer, d. h. ohne Zwischenschaltung eines Ver- kosten insgesamt abzüglich Entgelt für die geleistete Arbeitszeit.- 9) Gesetzliche Arbeitgeberbeiträge zur Sozialversicherung, Ver- und Gesundheitsvorsorge.

Lfd.Nr.	Schlüssel 1)	Kostenart	10 und mehr	
			EUR	%
1		Arbeitskosten insgesamt	67 089	100,0
2	D	Arbeitskosten abzüglich erstattete Lohn- und Gehaltszahlungen	67 076	100,0
3	D.5	dem Arbeitgeber erstattete Lohn- und Gehaltszahlungen	(13)	(0,0)
4	D.1	Arbeitnehmerentgelt	66 416	99,0
5	D.11	Bruttolöhne und -gehälter	49 907	74,4
6	D.111	Bruttolöhne und -gehälter (ohne Auszubildende)	49 314	73,5
7	D.11111	Entgelt für die geleistete Arbeitszeit 2)	34 797	51,9
8	D.11112	Sonderzahlungen insgesamt 3)	7 559	11,3
9		darunter fest vereinbarte Sonderzahlungen	5 262	7,8
10	D.1112	Leistungen zur Vermögensbildung der Arbeitnehmer	393	0,6
11	D.1113	Vergütung für nicht gearbeitete Tage	5 977	8,9
12		Urlaubsvergütung	4 594	6,8
13		Vergütung gesetzlicher Feiertage	1 091	1,6
14		Vergütung sonstiger betrieblicher oder tariflicher arbeitsfreier Tage	292	0,4
15	D.1114	Sachleistungen 4)	589	0,9
16	D.11143	darunter steuerlicher Wert der privaten Nutzung von Firmen-/ Dienstwagen	130	0,2
17	D.112	Bruttolöhne und -gehälter der Auszubildenden	593	0,9
18	D.12	Sozialbeiträge der Arbeitgeber	16 509	24,6
19	D.121	tatsächliche Sozialbeiträge der Arbeitgeber (ohne Auszubildende) 5)	13 881	20,7
20	D.1211	gesetzliche Arbeitgeberbeiträge zur Sozialversicherung	9 174	13,7
21		Rentenversicherungsbeiträge	4 536	6,8
22		darunter Aufstockungsbeiträge zur Rentenversicherung im Rahmen der Altersteilzeit	161	0,2
23		Arbeitslosenversicherungsbeiträge	1 466	2,2
24		Kranken- und Pflegeversicherungsbeiträge	2 856	4,3
25		Beiträge zur Berufsgenossenschaft	169	0,3
26		Umlage für das Insolvenzgeld	102	0,2
27		sonstige gesetzliche Aufwendungen	46	0,1
28	D.1212	Aufwendungen für die betriebliche Altersversorgung einschl. Entgeltumwandlung	4 707	7,0
29		Aufwendungen für betriebliche Ruhegeldzusagen	3 010	4,5
30		Zuwendungen an Pensionskassen	512	0,8
31		Zuwendungen an Unterstützungskassen	(395)	(0,6)
32		Beiträge zur Direktversicherung	425	0,6
33		Beiträge an Pensionsfonds	/	/
34		sonstige Aufwendungen für die Alterssicherung	331	0,5
35	D.122	unterstellte Sozialbeiträge der Arbeitgeber (ohne Auszubildende) 6)	2 483	3,7
36	D.1221	Lohn- und Gehaltsfortzahlung	1 422	2,1
37		Lohn- und Gehaltsfortzahlung im Krankheitsfall	1 369	2,0
38		Arbeitgeberzuschüsse zum Mutterschaftsgeld	53	0,1
39	D.1222	unterstellte Sozialbeiträge zur Alters- und Gesundheitsvorsorge	-	-
40	D.1223	Zahlungen an aus dem Unternehmen ausscheidende Arbeitnehmer	975	1,5
41		Entlassungsentschädigungen	443	0,7
42		Aufstockungsbeiträge zu Lohn und Gehalt im Rahmen der Altersteilzeit	533	0,8
43	D.1224	sonstige freiwillige Sozialleistungen der Arbeitgeber	85	0,1
44	D.123	Sozialbeiträge der Arbeitgeber für Auszubildende	145	0,2
45	D.2	Kosten für die berufliche Aus- und Weiterbildung	589	0,9
46	D.3	sonstige Aufwendungen 7)	85	0,1
47		Nachrichtlich:		
48		Personalnebenkosten insgesamt 8)	32 292	48,1
49		darunter gesetzliche Personalnebenkosten 9)	11 687	17,4
		Arbeitskosten insgesamt je geleistete Stunde der Voll- und Teilzeitbeschäftigten	40,94	

1) Harmonisierter Schlüssel der statistischen Ämter der Europäischen Union nach Verordnung (EG) 1737/2005.- 2) Laufend gezahltes für nicht gearbeitete Tage, Sachleistungen).- 3) Zahlungen, die im Allgemeinen nicht laufend mit jeder Lohn- und Gehaltszahlung 5) Zahlungen der Arbeitgeber an Versicherungsträger oder Bildung von Rückstellungen, um ihren Arbeitnehmern Anspruch auf Sozialversicherungsträgers und ohne Rückstellungen zu bilden.- 7) Anwerbungskosten, vom Arbeitgeber gestellte Berufskleidung.- 8) Arbeitsvergütung gesetzlicher Feiertage, garantierte Lohn- und Gehaltsfortzahlung im Krankheitsfall, unterstellte Sozialbeiträge zur Alters-

Wirtschaftszweigen und Unternehmensgrößenklassen
 gebiet und Berlin
 ungs-gewerbe

Arbeitskosten je Vollzeiteinheit in Unternehmen mit ... Arbeitnehmern												Lfd. Nr.
davon mit ... bis ... Arbeitnehmern										50 und mehr		
10 - 49		50 - 249		250 - 499		500 - 999		1000 und mehr				
EUR	%	EUR	%	EUR	%	EUR	%	EUR	%	EUR	%	
64 405	100,0	65 608	100,0	66 246	100,0	67 127	100,0	1
64 388	100,0	65 592	100,0	66 234	100,0	67 113	100,0	2
/	/	/	/	12	0,0	(13)	(0,0)	3
64 000	99,4	64 872	98,9	65 587	99,0	66 450	99,0	4
47 896	74,4	49 503	75,5	49 147	74,2	49 935	74,4	5
47 622	73,9	49 285	75,1	48 482	73,2	49 338	73,5	6
35 022	54,4	35 316	53,8	34 221	51,7	34 794	51,8	7
(6 006)	(9,3)	(6 920)	10,5	7 441	11,2	7 580	11,3	8
(3 628)	(5,6)	4 395	(6,7)	5 462	8,2	5 285	7,9	9
(286)	(0,4)	/	/	396	0,6	394	0,6	10
5 723	8,9	6 010	9,2	5 894	8,9	5 980	8,9	11
4 527	7,0	4 661	7,1	4 531	6,8	4 594	6,8	12
1 033	1,6	1 077	1,6	1 080	1,6	1 092	1,6	13
/	/	/	/	283	0,4	294	0,4	14
/	/	(703)	(1,1)	530	0,8	589	0,9	15
/	/	/	/	97	0,1	128	0,2	16
/	/	(217)	/	665	1,0	597	0,9	17
/	(25,0)	15 370	23,4	16 439	24,8	16 515	24,6	18
/	/	(13 055)	19,9	13 784	20,8	13 875	20,7	19
8 863	13,8	8 812	13,4	9 145	13,8	9 178	13,7	20
4 207	6,5	4 259	6,5	4 547	6,9	4 540	6,8	21
/	/	/	/	174	0,3	162	0,2	22
1 386	2,2	1 401	2,1	1 471	2,2	1 467	2,2	23
2 857	4,4	2 844	4,3	2 816	4,3	2 856	4,3	24
/	/	171	0,3	165	0,2	167	0,2	25
98	(0,2)	99	0,2	102	0,2	102	0,2	26
/	/	/	/	44	0,1	46	0,1	27
/	/	/	/	4 639	7,0	4 696	7,0	28
/	/	/	/	2 880	4,3	3 029	4,5	29
/	/	/	/	547	0,8	493	0,7	30
/	/	/	/	469	0,7	(398)	(0,6)	31
/	/	(473)	(0,7)	363	0,5	409	0,6	32
/	/	/	/	/	/	/	/	33
/	/	/	/	353	0,5	332	0,5	34
(1 697)	(2,6)	2 264	3,5	2 492	3,8	2 494	3,7	35
/	/	1 377	2,1	1 425	2,2	1 425	2,1	36
/	/	1 322	2,0	1 376	2,1	1 372	2,0	37
/	/	(56)	(0,1)	48	0,1	53	0,1	38
-	-	-	-	-	-	-	-	39
/	/	(842)	(1,3)	970	1,5	983	1,5	40
/	/	/	/	372	0,6	446	0,7	41
/	/	/	/	598	0,9	537	0,8	42
/	/	/	/	98	0,1	86	0,1	43
/	/	(51)	/	164	0,2	146	0,2	44
/	/	/	/	592	0,9	592	0,9	45
/	/	/	/	67	0,1	85	0,1	46
(29 383)	45,6	30 292	46,2	32 025	48,3	32 333	48,2	47
11 114	17,3	11 266	17,2	11 649	17,6	11 695	17,4	48
37,94		39,72		40,52		40,98		49

Entgelt für die geleistete Arbeitszeit (Bruttolohn/Bruttogehalt abzüglich Sonderzahlungen, vermögenswirksame Leistungen, Vergütung geleistet werden.- 4) Naturalleistungen, Wohnungsfürsorge, Belegschaftseinrichtungen, Firmenwagen, Aktienoptionsprogramme.- leistungen zu sichern.- 6) Sozialleistungen der Arbeitgeber direkt an ihre Arbeitnehmer, d. h. ohne Zwischenschaltung eines Ver- kosten insgesamt abzüglich Entgelt für die geleistete Arbeitszeit.- 9) Gesetzliche Arbeitgeberbeiträge zur Sozialversicherung, Ver- und Gesundheitsvorsorge.

Arbeitskosten je Vollzeiteinheit 2004 nach Kostenarten,

Früheres Bundes

67 Mit dem Kredit- und Versicher

Lfd.Nr.	Schlüssel 1)	Kostenart	10 und mehr	
			EUR	%
1		Arbeitskosten insgesamt	69 740	100,0
2	D	Arbeitskosten abzüglich erstattete Lohn- und Gehaltszahlungen	69 713	100,0
3	D.5	dem Arbeitgeber erstattete Lohn- und Gehaltszahlungen	/	/
4	D.1	Arbeitnehmerentgelt	69 425	99,5
5	D.11	Bruttolöhne und -gehälter	54 767	78,5
6	D.111	Bruttolöhne und -gehälter (ohne Auszubildende)	54 466	78,1
7	D.11111	Entgelt für die geleistete Arbeitszeit 2)	39 336	56,4
8	D.11112	Sonderzahlungen insgesamt 3)	(7 549)	(10,8)
9		darunter fest vereinbarte Sonderzahlungen	/	/
10	D.1112	Leistungen zur Vermögensbildung der Arbeitnehmer	325	(0,5)
11	D.1113	Vergütung für nicht gearbeitete Tage	6 416	9,2
12		Urlaubsvergütung	5 027	7,2
13		Vergütung gesetzlicher Feiertage	1 163	1,7
14		Vergütung sonstiger betrieblicher oder tariflicher arbeitsfreier Tage	(226)	/
15	D.1114	Sachleistungen 4)	(839)	(1,2)
16	D.11143	darunter steuerlicher Wert der privaten Nutzung von Firmen-/ Dienstwagen	(508)	(0,7)
17	D.112	Bruttolöhne und -gehälter der Auszubildenden	/	/
18	D.12	Sozialbeiträge der Arbeitgeber	14 658	21,0
19	D.121	tatsächliche Sozialbeiträge der Arbeitgeber (ohne Auszubildende) 5)	12 543	18,0
20	D.1211	gesetzliche Arbeitgeberbeiträge zur Sozialversicherung	9 121	13,1
21		Rentenversicherungsbeiträge	4 483	6,4
22		darunter Aufstockungsbeiträge zur Rentenversicherung im Rahmen der Altersteilzeit	(64)	(0,1)
23		Arbeitslosenversicherungsbeiträge	1 477	2,1
24		Kranken- und Pflegeversicherungsbeiträge	2 784	4,0
25		Beiträge zur Berufsgenossenschaft	244	0,3
26		Umlage für das Insolvenzgeld	107	0,2
27		sonstige gesetzliche Aufwendungen	/	/
28	D.1212	Aufwendungen für die betriebliche Altersversorgung einschl. Entgeltumwandlung	(3 422)	(4,9)
29		Aufwendungen für betriebliche Ruhegeldzusagen	(2 155)	/
30		Zuwendungen an Pensionskassen	/	/
31		Zuwendungen an Unterstützungskassen	(374)	0,5
32		Beiträge zur Direktversicherung	(438)	(0,6)
33		Beiträge an Pensionsfonds	/	/
34		sonstige Aufwendungen für die Alterssicherung	(243)	/
35	D.122	unterstellte Sozialbeiträge der Arbeitgeber (ohne Auszubildende) 6)	(2 045)	(2,9)
36	D.1221	Lohn- und Gehaltsfortzahlung	1 208	(1,7)
37		Lohn- und Gehaltsfortzahlung im Krankheitsfall	(1 126)	(1,6)
38		Arbeitgeberzuschüsse zum Mutterschaftsgeld	/	(0,1)
39	D.1222	unterstellte Sozialbeiträge zur Alters- und Gesundheitsvorsorge	-	-
40	D.1223	Zahlungen an aus dem Unternehmen ausscheidende Arbeitnehmer	(810)	/
41		Entlassungsentschädigungen	/	/
42		Aufstockungsbeiträge zu Lohn und Gehalt im Rahmen der Altersteilzeit	(176)	(0,3)
43	D.1224	sonstige freiwillige Sozialleistungen der Arbeitgeber	/	(0,0)
44	D.123	Sozialbeiträge der Arbeitgeber für Auszubildende	/	/
45	D.2	Kosten für die berufliche Aus- und Weiterbildung	/	/
46	D.3	sonstige Aufwendungen 7)	/	/
47		Nachrichtlich:		
47		Personalnebenkosten insgesamt 8)	30 404	43,6
48		darunter gesetzliche Personalnebenkosten 9)	11 492	16,5
49		Arbeitskosten insgesamt je geleistete Stunde der Voll- und Teilzeitbeschäftigten	40,63	

1) Harmonisierter Schlüssel der statistischen Ämter der Europäischen Union nach Verordnung (EG) 1737/2005.- 2) Laufend gezahltes für nicht gearbeitete Tage, Sachleistungen).- 3) Zahlungen, die im Allgemeinen nicht laufend mit jeder Lohn- und Gehaltszahlung 5) Zahlungen der Arbeitgeber an Versicherungsträger oder Bildung von Rückstellungen, um ihren Arbeitnehmern Anspruch auf Sozialversicherungsträgers und ohne Rückstellungen zu bilden.- 7) Anwerbungskosten, vom Arbeitgeber gestellte Berufskleidung.- 8) Arbeitsvergütung gesetzlicher Feiertage, garantierte Lohn- und Gehaltsfortzahlung im Krankheitsfall, unterstellte Sozialbeiträge zur Alters-

Wirtschaftszweigen und Unternehmensgrößenklassen
 gebiet und Berlin
 ungs-gewerbe verbundene Tätigkeiten

Arbeitskosten je Vollzeiteinheit in Unternehmen mit ... Arbeitnehmern												Lfd. Nr.
davon mit ... bis ... Arbeitnehmern										50 und mehr		
10 - 49		50 - 249		250 - 499		500 - 999		1000 und mehr				
EUR	%	EUR	%	EUR	%	EUR	%	EUR	%	EUR	%	
65 783	100,0	69 700	100,0	72 196	100,0	70 890	100,0	1
65 682	99,8	69 688	100,0	72 196	100,0	70 884	100,0	2
/	/	12	0,0	-	-	/	/	3
65 572	99,7	69 317	99,5	71 843	99,5	70 544	99,5	4
52 891	80,4	55 414	79,5	53 420	74,0	55 311	78,0	5
52 469	79,8	55 150	79,1	53 049	73,5	55 046	77,6	6
(38 986)	59,3	39 570	56,8	38 479	53,3	39 438	55,6	7
(5 847)	/	7 513	10,8	6 918	9,6	(8 043)	(11,3)	8
(2 628)	/	3 243	4,7	4 091	5,7	/	/	9
(223)	/	328	0,5	383	0,5	355	(0,5)	10
(6 458)	9,8	6 670	9,6	6 321	8,8	6 404	9,0	11
(5 181)	7,9	5 199	7,5	4 882	6,8	4 982	7,0	12
1 133	1,7	1 188	1,7	1 151	1,6	1 172	1,7	13
/	/	283	(0,4)	(288)	(0,4)	(250)	/	14
(954)	/	1 069	1,5	947	1,3	(806)	(1,1)	15
(638)	/	(720)	(1,0)	446	0,6	(470)	(0,7)	16
(422)	/	264	(0,4)	371	0,5	/	/	17
(12 682)	19,3	13 903	19,9	18 423	25,5	15 233	21,5	18
10 668	16,2	11 825	17,0	15 884	22,0	13 088	18,5	19
(8 535)	13,0	9 163	13,1	9 888	13,7	9 291	13,1	20
(4 170)	6,3	4 425	6,3	4 910	6,8	4 573	6,5	21
/	/	32	0,0	109	0,2	(73)	(0,1)	22
(1 368)	2,1	1 454	2,1	1 621	2,2	1 509	2,1	23
2 633	4,0	2 772	4,0	3 047	4,2	2 827	4,0	24
(248)	0,4	353	0,5	185	0,3	243	0,3	25
(108)	0,2	115	0,2	104	0,1	107	0,2	26
/	/	(44)	(0,1)	(21)	(0,0)	/	/	27
(2 133)	/	2 662	3,8	5 996	8,3	(3 797)	(5,4)	28
/	/	1 447	2,1	4 528	6,3	/	/	29
/	/	(204)	(0,3)	95	0,1	/	/	30
/	/	(188)	(0,3)	733	1,0	(418)	0,6	31
(455)	(0,7)	539	0,8	328	0,5	(433)	/	32
/	/	42	0,1	72	0,1	/	/	33
/	/	241	0,3	241	0,3	/	/	34
/	/	2 016	2,9	2 451	3,4	(2 082)	(2,9)	35
1 010	1,5	1 262	1,8	1 552	2,1	(1 266)	(1,8)	36
(952)	1,4	1 181	1,7	1 474	2,0	(1 177)	/	37
/	/	(81)	(0,1)	78	0,1	/	(0,1)	38
/	/	-	-	-	-	-	-	39
/	/	(743)	(1,1)	878	1,2	(790)	/	40
/	/	(661)	(0,9)	598	0,8	(590)	/	41
/	/	82	0,1	279	0,4	(199)	(0,3)	42
/	/	11	0,0	22	0,0	/	(0,0)	43
(97)	/	61	0,1	88	0,1	/	/	44
/	/	(254)	(0,4)	/	/	/	/	45
/	/	128	0,2	(55)	0,1	/	/	46
26 797	40,7	30 130	43,2	33 717	46,7	31 452	44,4	47
(10 678)	16,2	11 613	16,7	12 591	17,4	11 729	16,5	48
37,77	/	40,06	/	42,53	/	41,47	/	49

Entgelt für die geleistete Arbeitszeit (Bruttolohn/Bruttogehalt abzüglich Sonderzahlungen, vermögenswirksame Leistungen, Vergütung geleistet werden.- 4) Naturalleistungen, Wohnungsfürsorge, Belegschaftseinrichtungen, Firmenwagen, Aktienoptionsprogramme.- leistungen zu sichern.- 6) Sozialleistungen der Arbeitgeber direkt an ihre Arbeitnehmer, d. h. ohne Zwischenschaltung eines Ver- kosten insgesamt abzüglich Entgelt für die geleistete Arbeitszeit.- 9) Gesetzliche Arbeitgeberbeiträge zur Sozialversicherung, Ver- und Gesundheitsvorsorge.

Arbeitskosten je Vollzeiteinheit 2004 nach Kostenarten,

Früheres Bundes

K Grundstücks- und Wohnungswesen, Vermietung beweglicher Sachen,

Lfd.Nr.	Schlüssel 1)	Kostenart	10 und mehr	
			EUR	%
1		Arbeitskosten insgesamt	47 352	100,0
2	D	Arbeitskosten abzüglich erstattete Lohn- und Gehaltszahlungen	47 298	99,9
3	D.5	dem Arbeitgeber erstattete Lohn- und Gehaltszahlungen	/	/
4	D.1	Arbeitnehmerentgelt	46 985	99,2
5	D.11	Bruttolöhne und -gehälter	36 846	77,8
6	D.111	Bruttolöhne und -gehälter (ohne Auszubildende)	36 584	77,3
7	D.11111	Entgelt für die geleistete Arbeitszeit 2)	28 158	59,5
8	D.11112	Sonderzahlungen insgesamt 3)	3 267	6,9
9		darunter fest vereinbarte Sonderzahlungen	1 774	3,7
10	D.1112	Leistungen zur Vermögensbildung der Arbeitnehmer	113	0,2
11	D.1113	Vergütung für nicht gearbeitete Tage	4 442	9,4
12		Urlaubsvergütung	3 481	7,4
13		Vergütung gesetzlicher Feiertage	833	1,8
14		Vergütung sonstiger betrieblicher oder tariflicher arbeitsfreier Tage	(127)	(0,3)
15	D.1114	Sachleistungen 4)	604	1,3
16	D.11143	darunter steuerlicher Wert der privaten Nutzung von Firmen-/ Dienstwagen	349	0,7
17	D.112	Bruttolöhne und -gehälter der Auszubildenden	262	0,6
18	D.12	Sozialbeiträge der Arbeitgeber	10 139	21,4
19	D.121	tatsächliche Sozialbeiträge der Arbeitgeber (ohne Auszubildende) 5)	8 677	18,3
20	D.1211	gesetzliche Arbeitgeberbeiträge zur Sozialversicherung	6 751	14,3
21		Rentenversicherungsbeiträge	3 152	6,7
22		darunter Aufstockungsbeiträge zur Rentenversicherung im Rahmen der Altersteilzeit	40	0,1
23		Arbeitslosenversicherungsbeiträge	1 013	2,1
24		Kranken- und Pflegeversicherungsbeiträge	2 148	4,5
25		Beiträge zur Berufsgenossenschaft	335	0,7
26		Umlage für das Insolvenzgeld	78	0,2
27		sonstige gesetzliche Aufwendungen	26	0,1
28	D.1212	Aufwendungen für die betriebliche Altersversorgung einschl. Entgeltumwandlung	1 927	4,1
29		Aufwendungen für betriebliche Ruhegeldzusagen	(1 174)	(2,5)
30		Zuwendungen an Pensionskassen	(225)	(0,5)
31		Zuwendungen an Unterstützungskassen	(154)	(0,3)
32		Beiträge zur Direktversicherung	239	0,5
33		Beiträge an Pensionsfonds	/	/
34		sonstige Aufwendungen für die Alterssicherung	/	/
35	D.122	unterstellte Sozialbeiträge der Arbeitgeber (ohne Auszubildende) 6)	1 400	3,0
36	D.1221	Lohn- und Gehaltsfortzahlung	851	1,8
37		Lohn- und Gehaltsfortzahlung im Krankheitsfall	818	1,7
38		Arbeitgeberzuschüsse zum Mutterschaftsgeld	33	0,1
39	D.1222	unterstellte Sozialbeiträge zur Alters- und Gesundheitsvorsorge	19	0,0
40	D.1223	Zahlungen an aus dem Unternehmen ausscheidende Arbeitnehmer	(493)	1,0
41		Entlassungsentschädigungen	(374)	(0,8)
42		Aufstockungsbeiträge zu Lohn und Gehalt im Rahmen der Altersteilzeit	119	0,3
43	D.1224	sonstige freiwillige Sozialleistungen der Arbeitgeber	(36)	(0,1)
44	D.123	Sozialbeiträge der Arbeitgeber für Auszubildende	62	0,1
45	D.2	Kosten für die berufliche Aus- und Weiterbildung	(270)	(0,6)
46	D.3	sonstige Aufwendungen 7)	/	/
47		Nachrichtlich:		
48		Personalnebenkosten insgesamt 8)	19 194	40,5
49		darunter gesetzliche Personalnebenkosten 9)	8 454	17,9
		Arbeitskosten insgesamt je geleistete Stunde der Voll- und Teilzeitbeschäftigten	27,41	

1) Harmonisierter Schlüssel der statistischen Ämter der Europäischen Union nach Verordnung (EG) 1737/2005.- 2) Laufend gezahltes für nicht gearbeitete Tage, Sachleistungen).- 3) Zahlungen, die im Allgemeinen nicht laufend mit jeder Lohn- und Gehaltszahlung 5) Zahlungen der Arbeitgeber an Versicherungsträger oder Bildung von Rückstellungen, um ihren Arbeitnehmern Anspruch auf Sozialversicherungsträgers und ohne Rückstellungen zu bilden.- 7) Anwerbungskosten, vom Arbeitgeber gestellte Berufskleidung.- 8) Arbeitsvergütung gesetzlicher Feiertage, garantierte Lohn- und Gehaltsfortzahlung im Krankheitsfall, unterstellte Sozialbeiträge zur Alters-

Wirtschaftszweigen und Unternehmensgrößenklassen

gebiet und Berlin

Erbringung von wirtschaftlichen Dienstleistungen ang

Arbeitskosten je Vollzeiteinheit in Unternehmen mit ... Arbeitnehmern												Lfd. Nr.
davon mit ... bis ... Arbeitnehmern										50 und mehr		
10 - 49		50 - 249		250 - 499		500 - 999		1000 und mehr				
EUR	%	EUR	%	EUR	%	EUR	%	EUR	%	EUR	%	
46 200	100,0	44 688	100,0	(42 841)	100,0	(44 442)	100,0	55 071	100,0	47 714	100,0	1
46 115	99,8	44 611	99,8	(42 815)	99,9	(44 424)	100,0	55 046	100,0	47 670	99,9	2
/	/	/	/	/	/	/	/	(24)	(0,0)	/	/	3
45 986	99,5	44 412	99,4	(42 414)	99,0	(43 988)	99,0	54 513	99,0	47 298	99,1	4
37 050	80,2	35 186	78,7	(33 161)	77,4	(34 224)	77,0	41 536	75,4	36 781	77,1	5
36 556	79,1	35 001	78,3	(32 961)	76,9	(34 051)	76,6	41 342	75,1	36 593	76,7	6
28 519	61,7	27 213	60,9	(25 382)	59,2	(26 411)	59,4	31 030	56,3	28 045	58,8	7
(2 700)	(5,8)	(2 747)	6,1	/	/	/	(6,8)	4 674	8,5	3 445	7,2	8
(1 575)	(3,4)	(1 755)	(3,9)	/	/	/	/	1 995	3,6	1 836	3,8	9
(148)	(0,3)	(119)	(0,3)	/	(0,2)	/	(0,2)	103	0,2	102	0,2	10
4 496	9,7	4 305	9,6	(3 952)	9,2	(4 085)	9,2	4 945	9,0	4 425	9,3	11
3 589	7,8	3 386	7,6	(3 074)	7,2	(3 192)	7,2	3 814	6,9	3 448	7,2	12
850	1,8	804	1,8	(713)	1,7	(767)	1,7	939	1,7	828	1,7	13
/	/	/	/	/	/	/	/	193	0,3	(149)	(0,3)	14
(694)	(1,5)	(617)	(1,4)	/	(1,3)	(460)	(1,0)	590	1,1	576	1,2	15
/	(1,0)	(370)	(0,8)	/	/	(233)	(0,5)	259	0,5	(315)	0,7	16
(495)	(1,1)	(185)	(0,4)	/	/	/	/	194	0,4	189	0,4	17
8 935	19,3	9 226	20,6	(9 253)	21,6	(9 764)	22,0	12 978	23,6	10 517	22,0	18
7 833	17,0	7 869	17,6	(7 829)	18,3	(8 211)	18,5	11 066	20,1	8 942	18,7	19
6 939	15,0	6 622	14,8	(6 080)	14,2	6 311	14,2	7 237	13,1	6 691	14,0	20
3 217	7,0	3 064	6,9	(2 819)	6,6	(2 931)	6,6	3 449	6,3	3 131	6,6	21
/	/	/	/	/	/	/	/	93	0,2	48	0,1	22
1 053	2,3	990	2,2	(881)	2,1	(932)	2,1	1 099	2,0	1 000	2,1	23
2 288	5,0	2 121	4,7	1 958	4,6	2 029	4,6	2 187	4,0	2 104	4,4	24
(293)	(0,6)	341	(0,8)	(329)	(0,8)	(316)	(0,7)	379	0,7	348	0,7	25
79	0,2	77	0,2	(73)	0,2	(75)	0,2	81	0,1	77	0,2	26
/	/	(28)	(0,1)	/	/	/	/	42	0,1	31	0,1	27
/	/	/	/	/	/	/	/	3 829	7,0	(2 251)	4,7	28
/	/	/	/	/	/	/	/	2 639	4,8	(1 456)	(3,1)	29
/	/	(168)	(0,4)	/	/	/	/	(287)	(0,5)	/	/	30
/	/	/	/	/	/	/	/	400	0,7	(179)	(0,4)	31
(315)	(0,7)	(193)	(0,4)	/	/	/	/	314	0,6	216	0,5	32
/	/	/	/	/	/	/	/	28	0,1	/	/	33
/	/	/	/	/	/	/	/	160	0,3	/	(0,3)	34
(988)	(2,1)	(1 311)	2,9	/	(3,2)	(1 511)	(3,4)	1 866	3,4	1 529	3,2	35
658	1,4	832	1,9	(856)	(2,0)	(938)	2,1	1 022	1,9	912	1,9	36
626	1,4	803	1,8	(826)	(1,9)	(903)	2,0	981	1,8	878	1,8	37
/	/	(29)	(0,1)	/	/	(35)	(0,1)	41	0,1	34	0,1	38
-	-	0	(0,0)	/	(0,0)	(2)	(0,0)	76	0,1	25	0,1	39
/	/	/	/	/	/	/	/	707	1,3	(551)	1,2	40
/	/	/	/	/	/	/	/	416	0,8	(405)	(0,8)	41
/	/	/	/	/	/	/	/	291	0,5	147	0,3	42
/	/	/	/	/	/	/	/	61	0,1	(40)	(0,1)	43
(114)	(0,2)	(46)	(0,1)	/	/	/	/	46	0,1	(46)	(0,1)	44
/	/	(191)	(0,4)	/	/	/	/	436	0,8	(297)	(0,6)	45
/	/	/	/	/	/	(91)	/	121	0,2	/	/	46
17 682	38,3	17 475	39,1	(17 459)	40,8	(18 031)	40,6	24 041	43,7	19 669	41,2	47
8 447	18,3	8 258	18,5	(7 651)	17,9	(8 018)	18,0	9 274	16,8	8 457	17,7	48
26,26		25,76		(24,98)		(25,75)		32,50		27,78		49

Entgelt für die geleistete Arbeitszeit (Bruttolohn/Bruttogehalt abzüglich Sonderzahlungen, vermögenswirksame Leistungen, Vergütung geleistet werden.- 4) Naturalleistungen, Wohnungsfürsorge, Belegschaftseinrichtungen, Firmenwagen, Aktienoptionsprogramme.- leistungen zu sichern.- 6) Sozialleistungen der Arbeitgeber direkt an ihre Arbeitnehmer, d. h. ohne Zwischenschaltung eines Ver- kosten insgesamt abzüglich Entgelt für die geleistete Arbeitszeit.- 9) Gesetzliche Arbeitgeberbeiträge zur Sozialversicherung, Ver- und Gesundheitsvorsorge.

Arbeitskosten je Vollzeiteinheit 2004 nach Kostenarten,

Früheres Bundes

70 Grundstücks- und

Lfd.Nr.	Schlüssel 1)	Kostenart	10 und mehr	
			EUR	%
1		Arbeitskosten insgesamt	53 335	100,0
2	D	Arbeitskosten abzüglich erstattete Lohn- und Gehaltszahlungen	53 304	99,9
3	D.5	dem Arbeitgeber erstattete Lohn- und Gehaltszahlungen	/	/
4	D.1	Arbeitnehmerentgelt	53 047	99,5
5	D.11	Bruttolöhne und -gehälter	40 203	75,4
6	D.111	Bruttolöhne und -gehälter (ohne Auszubildende)	39 901	74,8
7	D.11111	Entgelt für die geleistete Arbeitszeit 2)	29 593	55,5
8	D.11112	Sonderzahlungen insgesamt 3)	(4 426)	(8,3)
9		darunter fest vereinbarte Sonderzahlungen	(2 950)	(5,5)
10	D.1112	Leistungen zur Vermögensbildung der Arbeitnehmer	(186)	(0,3)
11	D.1113	Vergütung für nicht gearbeitete Tage	5 067	9,5
12		Urlaubsvergütung	4 020	7,5
13		Vergütung gesetzlicher Feiertage	867	1,6
14		Vergütung sonstiger betrieblicher oder tariflicher arbeitsfreier Tage	/	/
15	D.1114	Sachleistungen 4)	(629)	(1,2)
16	D.11143	darunter steuerlicher Wert der privaten Nutzung von Firmen-/ Dienstwagen	/	/
17	D.112	Bruttolöhne und -gehälter der Auszubildenden	/	/
18	D.12	Sozialbeiträge der Arbeitgeber	12 844	24,1
19	D.121	tatsächliche Sozialbeiträge der Arbeitgeber (ohne Auszubildende) 5)	10 916	20,5
20	D.1211	gesetzliche Arbeitgeberbeiträge zur Sozialversicherung	7 703	14,4
21		Rentenversicherungsbeiträge	3 566	6,7
22		darunter Aufstockungsbeiträge zur Rentenversicherung im Rahmen der Altersteilzeit	(56)	(0,1)
23		Arbeitslosenversicherungsbeiträge	1 169	2,2
24		Kranken- und Pflegeversicherungsbeiträge	2 549	4,8
25		Beiträge zur Berufsgenossenschaft	(306)	(0,6)
26		Umlage für das Insolvenzgeld	91	0,2
27		sonstige gesetzliche Aufwendungen	/	/
28	D.1212	Aufwendungen für die betriebliche Altersversorgung einschl. Entgeltumwandlung	/	/
29		Aufwendungen für betriebliche Ruhegeldzusagen	/	/
30		Zuwendungen an Pensionskassen	/	/
31		Zuwendungen an Unterstützungskassen	/	/
32		Beiträge zur Direktversicherung	/	/
33		Beiträge an Pensionsfonds	/	/
34		sonstige Aufwendungen für die Alterssicherung	/	/
35	D.122	unterstellte Sozialbeiträge der Arbeitgeber (ohne Auszubildende) 6)	(1 855)	(3,5)
36	D.1221	Lohn- und Gehaltsfortzahlung	1 008	1,9
37		Lohn- und Gehaltsfortzahlung im Krankheitsfall	981	1,8
38		Arbeitgeberzuschüsse zum Mutterschaftsgeld	/	/
39	D.1222	unterstellte Sozialbeiträge zur Alters- und Gesundheitsvorsorge	(58)	(0,1)
40	D.1223	Zahlungen an aus dem Unternehmen ausscheidende Arbeitnehmer	/	/
41		Entlassungsentschädigungen	/	/
42		Aufstockungsbeiträge zu Lohn und Gehalt im Rahmen der Altersteilzeit	(144)	(0,3)
43	D.1224	sonstige freiwillige Sozialleistungen der Arbeitgeber	/	/
44	D.123	Sozialbeiträge der Arbeitgeber für Auszubildende	/	/
45	D.2	Kosten für die berufliche Aus- und Weiterbildung	(240)	(0,4)
46	D.3	sonstige Aufwendungen 7)	/	/
47		Nachrichtlich:		
47		Personalnebenkosten insgesamt 8)	23 742	44,5
48		darunter gesetzliche Personalnebenkosten 9)	9 637	18,1
49		Arbeitskosten insgesamt je geleistete Stunde der Voll- und Teilzeitbeschäftigten	31,12	

1) Harmonisierter Schlüssel der statistischen Ämter der Europäischen Union nach Verordnung (EG) 1737/2005.- 2) Laufend gezahltes für nicht gearbeitete Tage, Sachleistungen).- 3) Zahlungen, die im Allgemeinen nicht laufend mit jeder Lohn- und Gehaltszahlung 5) Zahlungen der Arbeitgeber an Versicherungsträger oder Bildung von Rückstellungen, um ihren Arbeitnehmern Anspruch auf Sozialversicherungsträgers und ohne Rückstellungen zu bilden.- 7) Anwerbungskosten, vom Arbeitgeber gestellte Berufskleidung.- 8) Arbeitsvergütung gesetzlicher Feiertage, garantierte Lohn- und Gehaltsfortzahlung im Krankheitsfall, unterstellte Sozialbeiträge zur Alters-

Wirtschaftszweigen und Unternehmensgrößenklassen

gebiet und Berlin

Wohnungswesen

Arbeitskosten je Vollzeiteinheit in Unternehmen mit ... Arbeitnehmern												Lfd. Nr.
davon mit ... bis ... Arbeitnehmern										50 und mehr		
10 - 49		50 - 249		250 - 499		500 - 999		1000 und mehr				
EUR	%	EUR	%	EUR	%	EUR	%	EUR	%	EUR	%	
(51 280)	100,0	52 398	100,0	57 718	100,0	54 469	100,0	1
(51 220)	99,9	52 381	100,0	57 717	100,0	54 454	100,0	2
/	/	/	/	1	0,0	/	/	3
(51 075)	99,6	52 190	99,6	56 984	98,7	54 136	99,4	4
(39 285)	76,6	40 163	76,6	43 957	76,2	40 710	74,7	5
(39 007)	76,1	39 837	76,0	43 730	75,8	40 395	74,2	6
(29 205)	57,0	30 035	57,3	30 371	52,6	29 808	54,7	7
/	/	/	/	6 636	11,5	(4 503)	(8,3)	8
/	/	/	/	3 495	6,1	(3 159)	(5,8)	9
/	/	/	(0,5)	116	0,2	(199)	(0,4)	10
4 807	9,4	5 267	10,1	5 207	9,0	5 211	9,6	11
(3 858)	7,5	4 203	8,0	4 067	7,0	4 109	7,5	12
(875)	1,7	865	1,7	885	1,5	863	1,6	13
/	/	/	/	255	0,4	/	/	14
/	/	/	/	1 399	2,4	(675)	(1,2)	15
/	/	/	/	243	0,4	/	/	16
/	/	/	/	226	0,4	(315)	(0,6)	17
/	(23,0)	12 027	23,0	13 027	22,6	13 426	24,6	18
/	(20,0)	10 284	19,6	10 214	17,7	11 284	20,7	19
7 684	15,0	7 896	15,1	6 809	11,8	7 713	14,2	20
(3 516)	6,9	3 694	7,1	3 149	5,5	3 593	6,6	21
/	/	/	/	90	0,2	/	/	22
(1 158)	2,3	1 208	2,3	1 028	1,8	1 175	2,2	23
2 533	4,9	2 617	5,0	2 278	3,9	2 557	4,7	24
/	/	(272)	(0,5)	212	0,4	269	0,5	25
(91)	0,2	92	0,2	73	0,1	90	0,2	26
/	/	/	/	69	0,1	/	/	27
/	/	/	/	3 404	5,9	/	/	28
/	/	/	/	2 634	4,6	/	/	29
/	/	/	/	403	0,7	/	/	30
/	/	/	/	25	0,0	/	/	31
/	/	/	/	(189)	(0,3)	/	/	32
/	/	/	/	80	0,1	/	/	33
/	/	/	/	73	0,1	/	/	34
/	/	/	(3,2)	2 759	4,8	(2 062)	(3,8)	35
(717)	(1,4)	(1 077)	(2,1)	1 331	2,3	1 169	2,1	36
(700)	(1,4)	(1 044)	(2,0)	1 299	2,3	1 136	2,1	37
/	/	/	/	(32)	(0,1)	/	/	38
/	/	/	/	481	0,8	(91)	(0,2)	39
/	/	/	/	925	1,6	/	/	40
/	/	/	/	648	1,1	/	/	41
/	/	/	/	278	0,5	/	/	42
/	/	/	/	22	0,0	/	/	43
/	/	/	/	55	0,1	(80)	(0,1)	44
/	/	/	/	672	1,2	(275)	(0,5)	45
/	/	/	/	62	0,1	/	/	46
(22 075)	43,0	22 363	42,7	27 346	47,4	24 662	45,3	47
9 277	18,1	9 839	18,8	9 506	16,5	9 836	18,1	48
(29,95)		29,62		35,03		31,76		49

Entgelt für die geleistete Arbeitszeit (Bruttolohn/Bruttogehalt abzüglich Sonderzahlungen, vermögenswirksame Leistungen, Vergütung geleistet werden.- 4) Naturalleistungen, Wohnungsfürsorge, Belegschaftseinrichtungen, Firmenwagen, Aktienoptionsprogramme.- leistungen zu sichern.- 6) Sozialleistungen der Arbeitgeber direkt an ihre Arbeitnehmer, d. h. ohne Zwischenschaltung eines Ver- kosten insgesamt abzüglich Entgelt für die geleistete Arbeitszeit.- 9) Gesetzliche Arbeitgeberbeiträge zur Sozialversicherung, Ver- und Gesundheitsvorsorge.

Arbeitskosten je Vollzeiteinheit 2004 nach Kostenarten,

Früheres Bundes

71 Vermietung beweglicher

Lfd.Nr.	Schlüssel 1)	Kostenart	10 und mehr	
			EUR	%
1		Arbeitskosten insgesamt	42 072	100,0
2	D	Arbeitskosten abzüglich erstattete Lohn- und Gehaltszahlungen	42 032	99,9
3	D.5	dem Arbeitgeber erstattete Lohn- und Gehaltszahlungen	/	/
4	D.1	Arbeitnehmerentgelt	41 814	99,4
5	D.11	Bruttolöhne und -gehälter	32 923	78,3
6	D.111	Bruttolöhne und -gehälter (ohne Auszubildende)	32 728	77,8
7	D.11111	Entgelt für die geleistete Arbeitszeit 2)	24 994	59,4
8	D.11112	Sonderzahlungen insgesamt 3)	2 907	6,9
9		darunter fest vereinbarte Sonderzahlungen	(1 891)	4,5
10	D.1112	Leistungen zur Vermögensbildung der Arbeitnehmer	(158)	0,4
11	D.1113	Vergütung für nicht gearbeitete Tage	4 088	9,7
12		Urlaubsvergütung	3 270	7,8
13		Vergütung gesetzlicher Feiertage	730	1,7
14		Vergütung sonstiger betrieblicher oder tariflicher arbeitsfreier Tage	/	/
15	D.1114	Sachleistungen 4)	(582)	(1,4)
16	D.11143	darunter steuerlicher Wert der privaten Nutzung von Firmen-/ Dienstwagen	(456)	(1,1)
17	D.112	Bruttolöhne und -gehälter der Auszubildenden	/	/
18	D.12	Sozialbeiträge der Arbeitgeber	8 890	21,1
19	D.121	tatsächliche Sozialbeiträge der Arbeitgeber (ohne Auszubildende) 5)	7 600	18,1
20	D.1211	gesetzliche Arbeitgeberbeiträge zur Sozialversicherung	6 789	16,1
21		Rentenversicherungsbeiträge	3 009	7,2
22		darunter Aufstockungsbeiträge zur Rentenversicherung im Rahmen der Altersteilzeit	/	/
23		Arbeitslosenversicherungsbeiträge	965	2,3
24		Kranken- und Pflegeversicherungsbeiträge	2 274	5,4
25		Beiträge zur Berufsgenossenschaft	(425)	1,0
26		Umlage für das Insolvenzgeld	81	0,2
27		sonstige gesetzliche Aufwendungen	/	/
28	D.1212	Aufwendungen für die betriebliche Altersversorgung einschl. Entgeltumwandlung	(811)	1,9
29		Aufwendungen für betriebliche Ruhegeldzusagen	(489)	(1,2)
30		Zuwendungen an Pensionskassen	/	(0,2)
31		Zuwendungen an Unterstützungskassen	/	/
32		Beiträge zur Direktversicherung	(138)	(0,3)
33		Beiträge an Pensionsfonds	/	/
34		sonstige Aufwendungen für die Alterssicherung	/	/
35	D.122	unterstellte Sozialbeiträge der Arbeitgeber (ohne Auszubildende) 6)	1 244	3,0
36	D.1221	Lohn- und Gehaltsfortzahlung	828	2,0
37		Lohn- und Gehaltsfortzahlung im Krankheitsfall	800	1,9
38		Arbeitgeberzuschüsse zum Mutterschaftsgeld	(28)	(0,1)
39	D.1222	unterstellte Sozialbeiträge zur Alters- und Gesundheitsvorsorge	-	-
40	D.1223	Zahlungen an aus dem Unternehmen ausscheidende Arbeitnehmer	(406)	(1,0)
41		Entlassungsentschädigungen	(337)	(0,8)
42		Aufstockungsbeiträge zu Lohn und Gehalt im Rahmen der Altersteilzeit	(69)	(0,2)
43	D.1224	sonstige freiwillige Sozialleistungen der Arbeitgeber	/	/
44	D.123	Sozialbeiträge der Arbeitgeber für Auszubildende	/	/
45	D.2	Kosten für die berufliche Aus- und Weiterbildung	(138)	(0,3)
46	D.3	sonstige Aufwendungen 7)	/	/
47		Nachrichtlich:		
47		Personalnebenkosten insgesamt 8)	17 079	40,6
48		darunter gesetzliche Personalnebenkosten 9)	8 347	19,8
49		Arbeitskosten insgesamt je geleistete Stunde der Voll- und Teilzeitbeschäftigten	23,48	

1) Harmonisierter Schlüssel der statistischen Ämter der Europäischen Union nach Verordnung (EG) 1737/2005.- 2) Laufend gezahltes für nicht gearbeitete Tage, Sachleistungen).- 3) Zahlungen, die im Allgemeinen nicht laufend mit jeder Lohn- und Gehaltszahlung 5) Zahlungen der Arbeitgeber an Versicherungsträger oder Bildung von Rückstellungen, um ihren Arbeitnehmern Anspruch auf Sozialversicherungsträgers und ohne Rückstellungen zu bilden.- 7) Anwerbungskosten, vom Arbeitgeber gestellte Berufskleidung.- 8) Arbeitsvergütung gesetzlicher Feiertage, garantierte Lohn- und Gehaltsfortzahlung im Krankheitsfall, unterstellte Sozialbeiträge zur Alters-

Wirtschaftszweigen und Unternehmensgrößenklassen

gebiet und Berlin

Sachen ohne Bedienungspersonal

Arbeitskosten je Vollzeiteinheit in Unternehmen mit ... Arbeitnehmern												Lfd. Nr.
davon mit ... bis ... Arbeitnehmern										50 und mehr		
10 - 49		50 - 249		250 - 499		500 - 999		1000 und mehr				
EUR	%	EUR	%	EUR	%	EUR	%	EUR	%	EUR	%	
(37 781)	100,0	40 224	100,0	47 154	100,0	43 903	100,0	1
(37 670)	99,7	40 206	100,0	47 153	100,0	43 893	100,0	2
/	/	/	(0,0)	(1)	(0,0)	(10)	(0,0)	3
(37 695)	99,8	39 991	99,4	46 668	99,0	43 570	99,2	4
(30 118)	79,7	31 660	78,7	36 110	76,6	34 120	77,7	5
(29 821)	78,9	31 485	78,3	36 014	76,4	33 968	77,4	6
23 642	62,6	24 367	60,6	26 024	55,2	25 570	58,2	7
/	/	/	(6,0)	(4 910)	(10,4)	(3 415)	7,8	8
/	/	(1 219)	(3,0)	(4 027)	(8,5)	2 177	5,0	9
/	/	(159)	(0,4)	(194)	(0,4)	166	0,4	10
(3 869)	10,2	3 911	9,7	4 213	8,9	4 181	9,5	11
(3 117)	8,3	3 111	7,7	3 354	7,1	3 335	7,6	12
(696)	1,8	731	1,8	724	1,5	744	1,7	13
/	/	/	(0,2)	135	0,3	(102)	(0,2)	14
/	/	/	(1,6)	(672)	(1,4)	(636)	1,4	15
/	/	(511)	(1,3)	(457)	(1,0)	(482)	(1,1)	16
/	/	/	/	96	(0,2)	/	/	17
(7 577)	20,1	8 331	20,7	10 558	22,4	9 451	21,5	18
(6 681)	17,7	7 071	17,6	9 052	19,2	7 992	18,2	19
6 192	16,4	6 484	16,1	7 495	15,9	7 045	16,0	20
(2 725)	7,2	2 867	7,1	3 389	7,2	3 130	7,1	21
/	/	/	/	(35)	(0,1)	/	/	22
(874)	2,3	919	2,3	1 080	2,3	1 003	2,3	23
2 071	5,5	2 141	5,3	2 483	5,3	2 361	5,4	24
(433)	(1,1)	(431)	(1,1)	446	0,9	(422)	(1,0)	25
(71)	0,2	79	0,2	96	0,2	86	0,2	26
/	/	/	/	(2)	(0,0)	/	/	27
/	/	/	(1,5)	(1 558)	3,3	(948)	2,2	28
/	/	/	/	1 212	2,6	(628)	1,4	29
/	/	/	/	(118)	(0,3)	(99)	(0,2)	30
/	/	/	/	(49)	(0,1)	(54)	(0,1)	31
/	/	/	/	(151)	(0,3)	(138)	(0,3)	32
/	/	/	/	(8)	(0,0)	/	/	33
/	/	/	/	(20)	(0,0)	(21)	(0,0)	34
/	/	(1 214)	(3,0)	1 483	3,1	1 421	3,2	35
(627)	(1,7)	(876)	(2,2)	837	1,8	913	2,1	36
(616)	(1,6)	(852)	/	785	1,7	879	2,0	37
/	/	/	(0,1)	(52)	(0,1)	(35)	(0,1)	38
/	/	/	/	-	-	-	-	39
/	/	/	/	(641)	(1,4)	(501)	(1,1)	40
/	/	/	/	(444)	(0,9)	(408)	(0,9)	41
/	/	/	/	(197)	(0,4)	(93)	(0,2)	42
/	/	/	/	(5)	(0,0)	/	/	43
/	/	/	/	23	(0,0)	/	/	44
/	/	/	/	(297)	(0,6)	(177)	(0,4)	45
/	/	/	/	(189)	(0,4)	/	/	46
(14 139)	37,4	15 856	39,4	21 130	44,8	18 333	41,8	47
(7 514)	19,9	8 091	20,1	9 056	19,2	8 702	19,8	48
(21,13)		(22,25)		26,48		24,48		49

Entgelt für die geleistete Arbeitszeit (Bruttolohn/Bruttogehalt abzüglich Sonderzahlungen, vermögenswirksame Leistungen, Vergütung geleistet werden.- 4) Naturalleistungen, Wohnungsfürsorge, Belegschaftseinrichtungen, Firmenwagen, Aktienoptionsprogramme.- Leistungen zu sichern.- 6) Sozialleistungen der Arbeitgeber direkt an ihre Arbeitnehmer, d. h. ohne Zwischenschaltung eines Ver- kosten insgesamt abzüglich Entgelt für die geleistete Arbeitszeit.- 9) Gesetzliche Arbeitgeberbeiträge zur Sozialversicherung, Ver- und Gesundheitsvorsorge.

Arbeitskosten je Vollzeiteinheit 2004 nach Kostenarten,

Früheres Bundes

72 Datenverarbei

Lfd.Nr.	Schlüssel 1)	Kostenart	10 und mehr	
			EUR	%
1		Arbeitskosten insgesamt	68 078	100,0
2	D	Arbeitskosten abzüglich erstattete Lohn- und Gehaltszahlungen	68 041	99,9
3	D.5	dem Arbeitgeber erstattete Lohn- und Gehaltszahlungen	/	/
4	D.1	Arbeitnehmerentgelt	67 497	99,1
5	D.11	Bruttolöhne und -gehälter	53 537	78,6
6	D.111	Bruttolöhne und -gehälter (ohne Auszubildende)	53 225	78,2
7	D.11111	Entgelt für die geleistete Arbeitszeit 2)	39 998	58,8
8	D.11112	Sonderzahlungen insgesamt 3)	5 450	8,0
9		darunter fest vereinbarte Sonderzahlungen	2 459	3,6
10	D.1112	Leistungen zur Vermögensbildung der Arbeitnehmer	178	0,3
11	D.1113	Vergütung für nicht gearbeitete Tage	6 521	9,6
12		Urlaubsvergütung	5 109	7,5
13		Vergütung gesetzlicher Feiertage	1 251	1,8
14		Vergütung sonstiger betrieblicher oder tariflicher arbeitsfreier Tage	(161)	(0,2)
15	D.1114	Sachleistungen 4)	1 077	1,6
16	D.11143	darunter steuerlicher Wert der privaten Nutzung von Firmen-/ Dienstwagen	(690)	(1,0)
17	D.112	Bruttolöhne und -gehälter der Auszubildenden	(313)	(0,5)
18	D.12	Sozialbeiträge der Arbeitgeber	13 960	20,5
19	D.121	tatsächliche Sozialbeiträge der Arbeitgeber (ohne Auszubildende) 5)	11 825	17,4
20	D.1211	gesetzliche Arbeitgeberbeiträge zur Sozialversicherung	9 236	13,6
21		Rentenversicherungsbeiträge	4 502	6,6
22		darunter Aufstockungsbeiträge zur Rentenversicherung im Rahmen der Altersteilzeit	(51)	(0,1)
23		Arbeitslosenversicherungsbeiträge	1 479	2,2
24		Kranken- und Pflegeversicherungsbeiträge	2 758	4,1
25		Beiträge zur Berufsgenossenschaft	352	0,5
26		Umlage für das Insolvenzgeld	109	0,2
27		sonstige gesetzliche Aufwendungen	(36)	(0,1)
28	D.1212	Aufwendungen für die betriebliche Altersversorgung einschl. Entgeltumwandlung	2 589	3,8
29		Aufwendungen für betriebliche Ruhegeldzusagen	1 194	1,8
30		Zuwendungen an Pensionskassen	(202)	(0,3)
31		Zuwendungen an Unterstützungskassen	/	/
32		Beiträge zur Direktversicherung	716	1,1
33		Beiträge an Pensionsfonds	/	/
34		sonstige Aufwendungen für die Alterssicherung	(131)	(0,2)
35	D.122	unterstellte Sozialbeiträge der Arbeitgeber (ohne Auszubildende) 6)	2 062	3,0
36	D.1221	Lohn- und Gehaltsfortzahlung	1 140	1,7
37		Lohn- und Gehaltsfortzahlung im Krankheitsfall	1 079	1,6
38		Arbeitgeberzuschüsse zum Mutterschaftsgeld	(60)	(0,1)
39	D.1222	unterstellte Sozialbeiträge zur Alters- und Gesundheitsvorsorge	-	-
40	D.1223	Zahlungen an aus dem Unternehmen ausscheidende Arbeitnehmer	(874)	(1,3)
41		Entlassungsentschädigungen	(691)	(1,0)
42		Aufstockungsbeiträge zu Lohn und Gehalt im Rahmen der Altersteilzeit	(183)	(0,3)
43	D.1224	sonstige freiwillige Sozialleistungen der Arbeitgeber	/	/
44	D.123	Sozialbeiträge der Arbeitgeber für Auszubildende	(73)	(0,1)
45	D.2	Kosten für die berufliche Aus- und Weiterbildung	484	0,7
46	D.3	sonstige Aufwendungen 7)	(97)	(0,1)
47		Nachrichtlich:		
48		Personalnebenkosten insgesamt 8)	28 080	41,2
49		darunter gesetzliche Personalnebenkosten 9)	11 626	17,1
		Arbeitskosten insgesamt je geleistete Stunde der Voll- und Teilzeitbeschäftigten	39,39	

1) Harmonisierter Schlüssel der statistischen Ämter der Europäischen Union nach Verordnung (EG) 1737/2005.- 2) Laufend gezahltes für nicht gearbeitete Tage, Sachleistungen).- 3) Zahlungen, die im Allgemeinen nicht laufend mit jeder Lohn- und Gehaltszahlung 5) Zahlungen der Arbeitgeber an Versicherungsträger oder Bildung von Rückstellungen, um ihren Arbeitnehmern Anspruch auf Sozialversicherungsträgers und ohne Rückstellungen zu bilden.- 7) Anwerbungskosten, vom Arbeitgeber gestellte Berufskleidung.- 8) Arbeitsvergütung gesetzlicher Feiertage, garantierte Lohn- und Gehaltsfortzahlung im Krankheitsfall, unterstellte Sozialbeiträge zur Alters-

Wirtschaftszweigen und Unternehmensgrößenklassen

gebiet und Berlin

tung und Datenbanken

Arbeitskosten je Vollzeiteinheit in Unternehmen mit ... Arbeitnehmern												Lfd. Nr.
davon mit ... bis ... Arbeitnehmern										50 und mehr		
10 - 49		50 - 249		250 - 499		500 - 999		1000 und mehr				
EUR	%	EUR	%	EUR	%	EUR	%	EUR	%	EUR	%	
57 141	100,0	62 065	100,0	68 753	100,0	73 854	100,0	80 419	100,0	71 210	100,0	1
57 028	99,8	62 037	100,0	68 743	100,0	73 853	100,0	80 413	100,0	71 195	100,0	2
/	/	/	/	/	/	(0)	(0,0)	6	0,0	/	/	3
56 929	99,6	61 551	99,2	68 105	99,1	73 159	99,1	79 551	98,9	70 524	99,0	4
46 706	81,7	49 485	79,7	53 748	78,2	58 391	79,1	61 282	76,2	55 493	77,9	5
46 195	80,8	49 247	79,3	53 469	77,8	58 248	78,9	60 985	75,8	55 238	77,6	6
36 302	63,5	37 983	61,2	40 415	58,8	44 058	59,7	43 553	54,2	41 057	57,7	7
/	/	(4 070)	(6,6)	(5 290)	(7,7)	(5 346)	(7,2)	8 718	10,8	6 159	8,6	8
/	/	(2 344)	(3,8)	/	/	(3 158)	(4,3)	3 251	4,0	2 784	3,9	9
/	/	/	/	/	/	/	/	226	0,3	184	0,3	10
5 830	10,2	6 159	9,9	6 694	9,7	7 403	10,0	7 110	8,8	6 718	9,4	11
4 630	8,1	4 872	7,8	5 317	7,7	5 689	7,7	5 488	6,8	5 246	7,4	12
1 127	2,0	1 161	1,9	1 260	1,8	1 428	1,9	1 382	1,7	1 286	1,8	13
/	/	/	/	/	/	/	/	(240)	(0,3)	(186)	(0,3)	14
/	/	(887)	(1,4)	/	/	(1 322)	(1,8)	1 378	1,7	1 120	1,6	15
/	/	(691)	(1,1)	/	/	(936)	(1,3)	597	0,7	664	0,9	16
/	/	/	/	/	/	(142)	(0,2)	297	0,4	256	0,4	17
10 223	17,9	12 066	19,4	14 356	20,9	14 768	20,0	18 269	22,7	15 030	21,1	18
8 932	15,6	10 137	16,3	12 210	17,8	11 847	16,0	15 519	19,3	12 654	17,8	19
8 105	14,2	8 830	14,2	9 742	14,2	9 738	13,2	10 195	12,7	9 560	13,4	20
3 900	6,8	4 310	6,9	4 755	6,9	4 773	6,5	4 992	6,2	4 674	6,6	21
/	/	/	/	/	/	/	/	105	0,1	(62)	0,1	22
1 280	2,2	1 420	2,3	1 516	2,2	1 580	2,1	1 646	2,0	1 535	2,2	23
2 570	4,5	2 687	4,3	3 002	4,4	2 879	3,9	2 867	3,6	2 813	3,9	24
/	/	(258)	(0,4)	(324)	(0,5)	(355)	(0,5)	538	0,7	385	0,5	25
(104)	0,2	106	0,2	(119)	0,2	116	0,2	110	0,1	110	0,2	26
/	/	/	/	/	/	/	/	(42)	(0,1)	(42)	(0,1)	27
/	/	/	/	/	/	/	/	5 324	6,6	3 094	4,3	28
/	/	/	/	/	/	/	/	2 787	3,5	(1 495)	2,1	29
/	/	/	/	/	/	/	/	(119)	(0,1)	(221)	(0,3)	30
/	/	/	/	/	/	/	/	761	0,9	/	/	31
/	/	/	/	/	/	/	/	1 373	1,7	797	1,1	32
/	/	/	/	/	/	/	/	29	0,0	/	/	33
/	/	/	/	/	/	/	/	254	0,3	(155)	(0,2)	34
(1 172)	(2,1)	(1 876)	(3,0)	(2 080)	(3,0)	2 888	3,9	2 681	3,3	2 317	3,3	35
(781)	(1,4)	1 024	1,6	(1 258)	1,8	1 529	2,1	1 384	1,7	1 242	1,7	36
(749)	(1,3)	977	1,6	(1 226)	1,8	1 447	2,0	1 287	1,6	1 174	1,6	37
/	/	/	/	/	/	(82)	(0,1)	97	0,1	68	0,1	38
/	/	/	/	/	/	/	/	-	-	-	-	39
/	/	/	/	/	/	(1 269)	(1,7)	(1 266)	(1,6)	(1 021)	(1,4)	40
/	/	/	/	/	/	(1 099)	(1,5)	(855)	(1,1)	(790)	(1,1)	41
/	/	/	/	/	/	/	/	(411)	(0,5)	(231)	(0,3)	42
/	/	/	/	/	/	(90)	(0,1)	31	0,0	/	/	43
/	/	/	/	/	/	(34)	(0,0)	69	0,1	59	0,1	44
/	/	/	/	/	/	/	/	746	0,9	570	0,8	45
/	/	/	/	/	/	/	/	123	0,2	(116)	(0,2)	46
20 838	36,5	24 083	38,8	28 338	41,2	29 796	40,3	36 866	45,8	30 154	42,3	47
10 012	17,5	11 015	17,7	12 259	17,8	12 694	17,2	12 961	16,1	12 088	17,0	48
32,35		35,58		40,04		42,51		47,73		41,47		49

Entgelt für die geleistete Arbeitszeit (Bruttolohn/Bruttogehalt abzüglich Sonderzahlungen, vermögenswirksame Leistungen, Vergütung geleistet werden.- 4) Naturalleistungen, Wohnungsfürsorge, Belegschaftseinrichtungen, Firmenwagen, Aktienoptionsprogramme.- leistungen zu sichern.- 6) Sozialleistungen der Arbeitgeber direkt an ihre Arbeitnehmer, d. h. ohne Zwischenschaltung eines Ver- kosten insgesamt abzüglich Entgelt für die geleistete Arbeitszeit.- 9) Gesetzliche Arbeitgeberbeiträge zur Sozialversicherung, Ver- und Gesundheitsvorsorge.

Lfd.Nr.	Schlüssel 1)	Kostenart	10 und mehr	
			EUR	%
1		Arbeitskosten insgesamt	57 280	100,0
2	D	Arbeitskosten abzüglich erstattete Lohn- und Gehaltszahlungen	57 229	99,9
3	D.5	dem Arbeitgeber erstattete Lohn- und Gehaltszahlungen	(52)	(0,1)
4	D.1	Arbeitnehmerentgelt	56 895	99,3
5	D.11	Bruttolöhne und -gehälter	44 162	77,1
6	D.111	Bruttolöhne und -gehälter (ohne Auszubildende)	43 830	76,5
7	D.11111	Entgelt für die geleistete Arbeitszeit 2)	34 619	60,4
8	D.11112	Sonderzahlungen insgesamt 3)	3 352	5,9
9		darunter fest vereinbarte Sonderzahlungen	2 376	4,1
10	D.1112	Leistungen zur Vermögensbildung der Arbeitnehmer	(96)	(0,2)
11	D.1113	Vergütung für nicht gearbeitete Tage	5 504	9,6
12		Urlaubsvergütung	4 345	7,6
13		Vergütung gesetzlicher Feiertage	1 044	1,8
14		Vergütung sonstiger betrieblicher oder tariflicher arbeitsfreier Tage	(115)	(0,2)
15	D.1114	Sachleistungen 4)	(260)	(0,5)
16	D.11143	darunter steuerlicher Wert der privaten Nutzung von Firmen-/ Dienstwagen	/	/
17	D.112	Bruttolöhne und -gehälter der Auszubildenden	331	0,6
18	D.12	Sozialbeiträge der Arbeitgeber	12 733	22,2
19	D.121	tatsächliche Sozialbeiträge der Arbeitgeber (ohne Auszubildende) 5)	10 869	19,0
20	D.1211	gesetzliche Arbeitgeberbeiträge zur Sozialversicherung	8 136	14,2
21		Rentenversicherungsbeiträge	3 923	6,8
22		darunter Aufstockungsbeiträge zur Rentenversicherung im Rahmen der Altersteilzeit	175	0,3
23		Arbeitslosenversicherungsbeiträge	1 262	2,2
24		Kranken- und Pflegeversicherungsbeiträge	2 558	4,5
25		Beiträge zur Berufsgenossenschaft	281	0,5
26		Umlage für das Insolvenzgeld	82	0,1
27		sonstige gesetzliche Aufwendungen	(31)	(0,1)
28	D.1212	Aufwendungen für die betriebliche Altersversorgung einschl. Entgeltumwandlung	2 733	4,8
29		Aufwendungen für betriebliche Ruhegeldzusagen	/	/
30		Zuwendungen an Pensionskassen	1 389	2,4
31		Zuwendungen an Unterstützungskassen	/	/
32		Beiträge zur Direktversicherung	(109)	(0,2)
33		Beiträge an Pensionsfonds	/	/
34		sonstige Aufwendungen für die Alterssicherung	(315)	(0,5)
35	D.122	unterstellte Sozialbeiträge der Arbeitgeber (ohne Auszubildende) 6)	1 786	3,1
36	D.1221	Lohn- und Gehaltsfortzahlung	1 096	(1,9)
37		Lohn- und Gehaltsfortzahlung im Krankheitsfall	1 064	(1,9)
38		Arbeitgeberzuschüsse zum Mutterschaftsgeld	(33)	(0,1)
39	D.1222	unterstellte Sozialbeiträge zur Alters- und Gesundheitsvorsorge	-	-
40	D.1223	Zahlungen an aus dem Unternehmen ausscheidende Arbeitnehmer	(421)	(0,7)
41		Entlassungsschädigungen	/	/
42		Aufstockungsbeiträge zu Lohn und Gehalt im Rahmen der Altersteilzeit	274	0,5
43	D.1224	sonstige freiwillige Sozialleistungen der Arbeitgeber	(268)	0,5
44	D.123	Sozialbeiträge der Arbeitgeber für Auszubildende	78	0,1
45	D.2	Kosten für die berufliche Aus- und Weiterbildung	314	0,5
46	D.3	sonstige Aufwendungen 7)	(71)	(0,1)
47		Nachrichtlich:		
48		Personalnebenkosten insgesamt 8)	22 662	39,6
49		darunter gesetzliche Personalnebenkosten 9)	10 277	17,9
		Arbeitskosten insgesamt je geleistete Stunde der Voll- und Teilzeitbeschäftigten	33,93	

1) Harmonisierter Schlüssel der statistischen Ämter der Europäischen Union nach Verordnung (EG) 1737/2005.- 2) Laufend gezahltes für nicht gearbeitete Tage, Sachleistungen).- 3) Zahlungen, die im Allgemeinen nicht laufend mit jeder Lohn- und Gehaltszahlung 5) Zahlungen der Arbeitgeber an Versicherungsträger oder Bildung von Rückstellungen, um ihren Arbeitnehmern Anspruch auf Sozialversicherungsträgers und ohne Rückstellungen zu bilden.- 7) Anwerbungskosten, vom Arbeitgeber gestellte Berufskleidung.- 8) Arbeitsvergütung gesetzlicher Feiertage, garantierte Lohn- und Gehaltsfortzahlung im Krankheitsfall, unterstellte Sozialbeiträge zur Alters-

Wirtschaftszweigen und Unternehmensgrößenklassen
 gebiet und Berlin
 und Entwicklung

Arbeitskosten je Vollzeiteinheit in Unternehmen mit ... Arbeitnehmern												Lfd. Nr.
davon mit ... bis ... Arbeitnehmern										50 und mehr		
10 - 49		50 - 249		250 - 499		500 - 999		1000 und mehr				
EUR	%	EUR	%	EUR	%	EUR	%	EUR	%	EUR	%	
53 531	100,0	56 284	100,0	64 026	100,0	51 827	100,0	58 688	100,0	57 772	100,0	1
53 523	100,0	56 245	99,9	63 700	99,5	51 804	100,0	58 657	99,9	57 715	99,9	2
/	/	/	/	(325)	/	23	0,0	(31)	/	(57)	(0,1)	3
53 250	99,5	56 007	99,5	63 346	98,9	51 469	99,3	58 271	99,3	57 373	99,3	4
42 688	79,7	44 056	78,3	48 162	75,2	40 206	77,6	44 763	76,3	44 355	76,8	5
42 429	79,3	43 764	77,8	47 994	75,0	40 007	77,2	44 345	75,6	44 014	76,2	6
33 195	62,0	34 204	60,8	(37 531)	58,6	31 833	61,4	35 264	60,1	34 806	60,2	7
/	/	(3 687)	(6,5)	3 907	(6,1)	3 215	6,2	3 232	5,5	3 396	5,9	8
/	/	(2 524)	(4,5)	2 741	4,3	2 318	4,5	(2 310)	(3,9)	2 399	4,2	9
/	/	/	/	(107)	(0,2)	(50)	(0,1)	(77)	(0,1)	85	0,1	10
5 561	10,4	5 498	9,8	5 827	9,1	4 676	9,0	5 616	9,6	5 497	9,5	11
4 499	8,4	4 312	7,7	4 406	6,9	3 668	7,1	4 455	7,6	4 325	7,5	12
981	1,8	1 030	1,8	(1 196)	1,9	872	1,7	1 077	1,8	1 052	1,8	13
/	/	/	/	225	0,4	137	0,3	(84)	(0,1)	(119)	(0,2)	14
/	/	/	/	(623)	(1,0)	/	(0,4)	(156)	(0,3)	(230)	(0,4)	15
/	/	/	/	/	/	/	/	(19)	(0,0)	/	/	16
/	/	/	/	/	/	199	0,4	(418)	0,7	341	0,6	17
10 562	19,7	11 952	21,2	15 184	23,7	11 263	21,7	13 508	23,0	13 018	22,5	18
9 286	17,3	10 508	18,7	12 920	20,2	9 782	18,9	11 308	19,3	11 077	19,2	19
7 917	14,8	8 317	14,8	8 707	13,6	7 943	15,3	8 064	13,7	8 165	14,1	20
3 777	7,1	3 878	6,9	4 129	6,4	3 789	7,3	3 972	6,8	3 942	6,8	21
/	/	/	/	(136)	/	113	0,2	289	0,5	197	0,3	22
1 232	2,3	1 291	2,3	1 358	2,1	1 242	2,4	1 246	2,1	1 266	2,2	23
2 557	4,8	2 717	4,8	2 826	4,4	2 575	5,0	2 445	4,2	2 558	4,4	24
(247)	(0,5)	(299)	(0,5)	286	0,4	(240)	(0,5)	290	0,5	286	0,5	25
97	0,2	(102)	0,2	(90)	(0,1)	86	0,2	(69)	(0,1)	80	0,1	26
/	/	/	/	/	/	11	0,0	(42)	(0,1)	(34)	(0,1)	27
/	/	/	/	/	(6,6)	1 840	3,5	3 244	5,5	2 912	5,0	28
/	/	/	/	/	/	/	/	(634)	(1,1)	/	/	29
/	/	/	/	/	/	1 332	2,6	1 881	3,2	1 488	2,6	30
/	/	/	/	(338)	/	(6)	(0,0)	/	/	/	/	31
/	/	/	/	/	(0,3)	/	/	(18)	(0,0)	(83)	(0,1)	32
/	/	/	/	-	-	-	-	(26)	(0,0)	15	0,0	33
/	/	/	/	/	/	188	0,4	(479)	(0,8)	(349)	(0,6)	34
/	/	(1 372)	(2,4)	2 219	(3,5)	1 434	2,8	2 102	3,6	1 859	3,2	35
(821)	(1,5)	(972)	(1,7)	1 275	2,0	1 017	2,0	(1 203)	(2,1)	(1 132)	(2,0)	36
(791)	(1,5)	(935)	(1,7)	1 218	(1,9)	960	1,9	(1 180)	(2,0)	(1 099)	(1,9)	37
/	/	/	/	/	/	57	0,1	(23)	(0,0)	(33)	(0,1)	38
-	-	-	-	-	-	-	-	-	-	-	-	39
/	/	/	/	(664)	(1,0)	306	0,6	485	0,8	437	0,8	40
/	/	/	/	(173)	/	/	(0,1)	(116)	(0,2)	(130)	(0,2)	41
/	/	/	/	(491)	(0,8)	265	0,5	369	0,6	307	0,5	42
/	/	/	/	/	/	111	0,2	(413)	(0,7)	(290)	0,5	43
/	/	/	/	/	/	47	0,1	(99)	0,2	82	0,1	44
/	/	/	/	/	/	234	0,5	390	0,7	327	0,6	45
/	/	/	/	/	/	123	0,2	27	0,0	(72)	(0,1)	46
20 337	38,0	22 080	39,2	26 495	41,4	19 994	38,6	23 424	39,9	22 967	39,8	47
9 719	18,2	10 319	18,3	11 177	17,5	9 831	19,0	10 345	17,6	10 350	17,9	48
31,17		32,74		38,08		30,28		35,27		34,30		49

Entgelt für die geleistete Arbeitszeit (Bruttolohn/Bruttogehalt abzüglich Sonderzahlungen, vermögenswirksame Leistungen, Vergütung geleistet werden.- 4) Naturalleistungen, Wohnungsfürsorge, Belegschaftseinrichtungen, Firmenwagen, Aktienoptionsprogramme.- leistungen zu sichern.- 6) Sozialleistungen der Arbeitgeber direkt an ihre Arbeitnehmer, d. h. ohne Zwischenschaltung eines Ver- kosten insgesamt abzüglich Entgelt für die geleistete Arbeitszeit.- 9) Gesetzliche Arbeitgeberbeiträge zur Sozialversicherung, Ver- und Gesundheitsvorsorge.

Arbeitskosten je Vollzeiteinheit 2004 nach Kostenarten,

Früheres Bundes

74 Erbringung von wirtschaftlichen

Lfd.Nr.	Schlüssel 1)	Kostenart	10 und mehr	
			EUR	%
1		Arbeitskosten insgesamt	42 522	100,0
2	D	Arbeitskosten abzüglich erstattete Lohn- und Gehaltszahlungen	42 463	99,9
3	D.5	dem Arbeitgeber erstattete Lohn- und Gehaltszahlungen	/	/
4	D.1	Arbeitnehmerentgelt	42 185	99,2
5	D.11	Bruttolöhne und -gehälter	33 118	77,9
6	D.111	Bruttolöhne und -gehälter (ohne Auszubildende)	32 872	77,3
7	D.11111	Entgelt für die geleistete Arbeitszeit 2)	25 520	60,0
8	D.11112	Sonderzahlungen insgesamt 3)	2 772	6,5
9		darunter fest vereinbarte Sonderzahlungen	(1 504)	3,5
10	D.1112	Leistungen zur Vermögensbildung der Arbeitnehmer	95	0,2
11	D.1113	Vergütung für nicht gearbeitete Tage	3 946	9,3
12		Urlaubsvergütung	3 085	7,3
13		Vergütung gesetzlicher Feiertage	743	1,7
14		Vergütung sonstiger betrieblicher oder tariflicher arbeitsfreier Tage	(118)	(0,3)
15	D.1114	Sachleistungen 4)	(539)	(1,3)
16	D.11143	darunter steuerlicher Wert der privaten Nutzung von Firmen-/ Dienstwagen	(301)	(0,7)
17	D.112	Bruttolöhne und -gehälter der Auszubildenden	(246)	(0,6)
18	D.12	Sozialbeiträge der Arbeitgeber	9 067	21,3
19	D.121	tatsächliche Sozialbeiträge der Arbeitgeber (ohne Auszubildende) 5)	7 791	18,3
20	D.1211	gesetzliche Arbeitgeberbeiträge zur Sozialversicherung	6 121	14,4
21		Rentenversicherungsbeiträge	2 822	6,6
22		darunter Aufstockungsbeiträge zur Rentenversicherung im Rahmen der Altersteilzeit	(28)	(0,1)
23		Arbeitslosenversicherungsbeiträge	899	2,1
24		Kranken- und Pflegeversicherungsbeiträge	1 971	4,6
25		Beiträge zur Berufsgenossenschaft	335	0,8
26		Umlage für das Insolvenzgeld	70	0,2
27		sonstige gesetzliche Aufwendungen	(24)	(0,1)
28	D.1212	Aufwendungen für die betriebliche Altersversorgung einschl. Entgeltumwandlung	(1 670)	(3,9)
29		Aufwendungen für betriebliche Ruhegeldzusagen	(1 150)	(2,7)
30		Zuwendungen an Pensionskassen	/	/
31		Zuwendungen an Unterstützungskassen	(126)	(0,3)
32		Beiträge zur Direktversicherung	(166)	(0,4)
33		Beiträge an Pensionsfonds	/	/
34		sonstige Aufwendungen für die Alterssicherung	/	/
35	D.122	unterstellte Sozialbeiträge der Arbeitgeber (ohne Auszubildende) 6)	1 218	2,9
36	D.1221	Lohn- und Gehaltsfortzahlung	770	1,8
37		Lohn- und Gehaltsfortzahlung im Krankheitsfall	740	1,7
38		Arbeitgeberzuschüsse zum Mutterschaftsgeld	(29)	(0,1)
39	D.1222	unterstellte Sozialbeiträge zur Alters- und Gesundheitsvorsorge	21	0,0
40	D.1223	Zahlungen an aus dem Unternehmen ausscheidende Arbeitnehmer	(408)	(1,0)
41		Entlassungsentschädigungen	(312)	(0,7)
42		Aufstockungsbeiträge zu Lohn und Gehalt im Rahmen der Altersteilzeit	(96)	(0,2)
43	D.1224	sonstige freiwillige Sozialleistungen der Arbeitgeber	/	/
44	D.123	Sozialbeiträge der Arbeitgeber für Auszubildende	(58)	(0,1)
45	D.2	Kosten für die berufliche Aus- und Weiterbildung	(234)	(0,6)
46	D.3	sonstige Aufwendungen 7)	/	/
47		Nachrichtlich:		
47		Personalnebenkosten insgesamt 8)	17 002	40,0
48		darunter gesetzliche Personalnebenkosten 9)	7 654	18,0
49		Arbeitskosten insgesamt je geleistete Stunde der Voll- und Teilzeitbeschäftigten	24,59	

1) Harmonisierter Schlüssel der statistischen Ämter der Europäischen Union nach Verordnung (EG) 1737/2005.- 2) Laufend gezahltes für nicht gearbeitete Tage, Sachleistungen).- 3) Zahlungen, die im Allgemeinen nicht laufend mit jeder Lohn- und Gehaltszahlung 5) Zahlungen der Arbeitgeber an Versicherungsträger oder Bildung von Rückstellungen, um ihren Arbeitnehmern Anspruch auf Sozialversicherungsträgers und ohne Rückstellungen zu bilden.- 7) Anwerbungskosten, vom Arbeitgeber gestellte Berufskleidung.- 8) Arbeitsvergütung gesetzlicher Feiertage, garantierte Lohn- und Gehaltsfortzahlung im Krankheitsfall, unterstellte Sozialbeiträge zur Alters-

Wirtschaftszweigen und Unternehmensgrößenklassen
 gebiet und Berlin
 Dienstleistungen, anderweitig nicht genannt

Arbeitskosten je Vollzeiteinheit in Unternehmen mit ... Arbeitnehmern												Lfd. Nr.
davon mit ... bis ... Arbeitnehmern										50 und mehr		
10 - 49		50 - 249		250 - 499		500 - 999		1000 und mehr				
EUR	%	EUR	%	EUR	%	EUR	%	EUR	%	EUR	%	
43 715	100,0	39 919	100,0	/	100,0	(40 311)	100,0	48 468	100,0	42 148	100,0	1
43 629	99,8	39 821	99,8	/	100,0	(40 291)	100,0	48 439	99,9	42 097	99,9	2
/	/	/	/	/	/	/	/	(29)	(0,1)	/	/	3
43 496	99,5	39 682	99,4	/	98,9	(39 871)	98,9	47 972	99,0	41 774	99,1	4
35 155	80,4	31 446	78,8	/	78,4	(30 937)	76,7	36 302	74,9	32 480	77,1	5
34 622	79,2	31 293	78,4	/	77,9	(30 765)	76,3	36 164	74,6	32 324	76,7	6
27 107	62,0	24 491	61,4	(22 663)	60,5	(23 998)	59,5	27 525	56,8	25 023	59,4	7
/	/	(2 334)	(5,8)	/	/	/	/	3 811	7,9	(2 866)	6,8	8
(1 481)	(3,4)	/	(3,7)	/	/	/	/	1 535	3,2	(1 511)	(3,6)	9
(144)	(0,3)	(98)	(0,2)	/	/	/	/	75	0,2	(79)	0,2	10
4 213	9,6	3 780	9,5	/	9,2	(3 631)	9,0	4 329	8,9	3 863	9,2	11
3 362	7,7	2 960	7,4	/	7,1	(2 847)	7,1	3 315	6,8	2 999	7,1	12
800	1,8	717	1,8	/	1,6	/	1,7	819	1,7	725	1,7	13
/	/	/	/	/	/	/	/	195	0,4	(139)	(0,3)	14
/	(1,6)	/	/	/	/	/	/	424	0,9	(493)	(1,2)	15
/	/	/	/	/	/	/	/	208	0,4	(264)	(0,6)	16
(533)	(1,2)	/	/	/	/	/	/	138	0,3	(156)	(0,4)	17
8 341	19,1	8 236	20,6	/	20,6	(8 934)	22,2	11 670	24,1	9 295	22,1	18
7 327	16,8	7 037	17,6	/	17,3	(7 589)	18,8	10 034	20,7	7 937	18,8	19
6 637	15,2	5 959	14,9	(5 346)	14,3	(5 744)	14,2	6 414	13,2	5 959	14,1	20
3 060	7,0	2 711	6,8	(2 450)	6,5	(2 635)	6,5	3 014	6,2	2 747	6,5	21
/	/	/	/	/	/	/	/	63	0,1	(33)	(0,1)	22
1 001	2,3	867	2,2	/	2,0	(827)	2,1	950	2,0	867	2,1	23
2 207	5,0	1 923	4,8	(1 733)	(4,6)	(1 866)	4,6	1 974	4,1	1 897	4,5	24
(289)	(0,7)	(365)	(0,9)	(328)	(0,9)	(319)	(0,8)	359	0,7	350	0,8	25
73	0,2	68	0,2	(64)	0,2	(70)	0,2	75	0,2	70	0,2	26
/	/	/	/	/	/	/	/	41	0,1	(29)	(0,1)	27
/	/	/	/	/	/	/	/	3 620	7,5	(1 977)	(4,7)	28
/	/	/	/	/	/	/	/	2 924	6,0	(1 469)	(3,5)	29
/	/	/	/	/	/	/	/	97	0,2	/	/	30
/	/	/	/	/	/	/	/	365	0,8	(144)	(0,3)	31
/	(0,7)	/	(0,4)	/	/	/	/	109	0,2	(122)	(0,3)	32
/	/	/	/	/	/	/	/	27	0,1	/	/	33
/	/	/	/	/	/	/	/	98	0,2	/	/	34
(892)	(2,0)	(1 160)	(2,9)	/	(3,1)	/	(3,2)	1 604	3,3	1 320	3,1	35
(625)	(1,4)	758	1,9	(759)	(2,0)	(846)	(2,1)	899	1,9	815	1,9	36
(590)	(1,3)	733	1,8	(730)	(2,0)	(818)	(2,0)	869	1,8	787	1,9	37
/	/	/	/	/	/	/	/	30	0,1	(28)	(0,1)	38
-	-	-	-	-	-	(3)	/	89	0,2	27	0,1	39
/	/	/	/	/	/	/	/	595	1,2	(459)	(1,1)	40
/	/	/	/	/	/	/	/	343	0,7	(344)	(0,8)	41
/	/	/	/	/	/	/	/	253	0,5	(115)	(0,3)	42
/	/	/	/	/	/	/	/	20	0,0	/	/	43
(123)	(0,3)	/	/	/	/	/	/	33	0,1	(38)	(0,1)	44
/	/	/	/	/	/	/	/	360	0,7	/	/	45
/	/	/	/	/	/	/	/	136	0,3	/	/	46
16 608	38,0	15 428	38,6	/	39,5	(16 313)	40,5	20 943	43,2	17 126	40,6	47
8 062	18,4	7 434	18,6	(6 719)	17,9	(7 275)	18,0	8 221	17,0	7 526	17,9	48
24,78	/	23,10	/	/	/	(23,31)	/	28,49	/	24,53	/	49

Entgelt für die geleistete Arbeitszeit (Bruttolohn/Bruttogehalt abzüglich Sonderzahlungen, vermögenswirksame Leistungen, Vergütung geleistet werden.- 4) Naturalleistungen, Wohnungsfürsorge, Belegschaftseinrichtungen, Firmenwagen, Aktienoptionsprogramme.- leistungen zu sichern.- 6) Sozialleistungen der Arbeitgeber direkt an ihre Arbeitnehmer, d. h. ohne Zwischenschaltung eines Ver- kosten insgesamt abzüglich Entgelt für die geleistete Arbeitszeit.- 9) Gesetzliche Arbeitgeberbeiträge zur Sozialversicherung, Ver- und Gesundheitsvorsorge.

Arbeitskosten je Vollzeiteinheit 2004 nach Kostenarten,

Früheres Bundes

L-O Öffentliche und pri

Lfd.Nr.	Schlüssel 1)	Kostenart	10 und mehr	
			EUR	%
1		Arbeitskosten insgesamt	48 203	100,0
2	D	Arbeitskosten abzüglich erstattete Lohn- und Gehaltszahlungen	48 097	99,8
3	D.5	dem Arbeitgeber erstattete Lohn- und Gehaltszahlungen	/	/
4	D.1	Arbeitnehmerentgelt	47 923	99,4
5	D.11	Bruttolöhne und -gehälter	34 554	71,7
6	D.111	Bruttolöhne und -gehälter (ohne Auszubildende)	33 926	70,4
7	D.11111	Entgelt für die geleistete Arbeitszeit 2)	27 056	56,1
8	D.11112	Sonderzahlungen insgesamt 3)	2 003	4,2
9		darunter fest vereinbarte Sonderzahlungen	1 810	3,8
10	D.1112	Leistungen zur Vermögensbildung der Arbeitnehmer	74	0,2
11	D.1113	Vergütung für nicht gearbeitete Tage	4 622	9,6
12		Urlaubsvergütung	3 646	7,6
13		Vergütung gesetzlicher Feiertage	843	1,7
14		Vergütung sonstiger betrieblicher oder tariflicher arbeitsfreier Tage	132	0,3
15	D.1114	Sachleistungen 4)	172	0,4
16	D.11143	darunter steuerlicher Wert der privaten Nutzung von Firmen-/ Dienstwagen	(18)	(0,0)
17	D.112	Bruttolöhne und -gehälter der Auszubildenden	628	1,3
18	D.12	Sozialbeiträge der Arbeitgeber	13 369	27,7
19	D.121	tatsächliche Sozialbeiträge der Arbeitgeber (ohne Auszubildende) 5)	6 414	13,3
20	D.1211	gesetzliche Arbeitgeberbeiträge zur Sozialversicherung	4 888	10,1
21		Rentenversicherungsbeiträge	2 238	4,6
22		darunter Aufstockungsbeiträge zur Rentenversicherung im Rahmen der Altersteilzeit	42	0,1
23		Arbeitslosenversicherungsbeiträge	731	1,5
24		Kranken- und Pflegeversicherungsbeiträge	1 700	3,5
25		Beiträge zur Berufsgenossenschaft	185	0,4
26		Umlage für das Insolvenzgeld	28	0,1
27		sonstige gesetzliche Aufwendungen	(6)	(0,0)
28	D.1212	Aufwendungen für die betriebliche Altersversorgung einschl. Entgeltumwandlung	1 526	3,2
29		Aufwendungen für betriebliche Ruhegeldzusagen	(197)	(0,4)
30		Zuwendungen an Pensionskassen	1 065	2,2
31		Zuwendungen an Unterstützungskassen	/	/
32		Beiträge zur Direktversicherung	(53)	(0,1)
33		Beiträge an Pensionsfonds	/	/
34		sonstige Aufwendungen für die Alterssicherung	(164)	(0,3)
35	D.122	unterstellte Sozialbeiträge der Arbeitgeber (ohne Auszubildende) 6)	6 738	14,0
36	D.1221	Lohn- und Gehaltsfortzahlung	1 559	3,2
37		Lohn- und Gehaltsfortzahlung im Krankheitsfall	1 519	3,2
38		Arbeitgeberzuschüsse zum Mutterschaftsgeld	40	0,1
39	D.1222	unterstellte Sozialbeiträge zur Alters- und Gesundheitsvorsorge	3 894	8,1
40	D.1223	Zahlungen an aus dem Unternehmen ausscheidende Arbeitnehmer	281	0,6
41		Entlassungsschädigungen	(63)	(0,1)
42		Aufstockungsbeiträge zu Lohn und Gehalt im Rahmen der Altersteilzeit	217	0,5
43	D.1224	sonstige freiwillige Sozialleistungen der Arbeitgeber	1 004	2,1
44	D.123	Sozialbeiträge der Arbeitgeber für Auszubildende	217	0,5
45	D.2	Kosten für die berufliche Aus- und Weiterbildung	210	0,4
46	D.3	sonstige Aufwendungen 7)	70	0,1
47		Nachrichtlich:		
48		Personalnebenkosten insgesamt 8)	21 147	43,9
49		darunter gesetzliche Personalnebenkosten 9)	11 185	23,2
		Arbeitskosten insgesamt je geleistete Stunde der Voll- und Teilzeitbeschäftigten	29,04	

1) Harmonisierter Schlüssel der statistischen Ämter der Europäischen Union nach Verordnung (EG) 1737/2005.- 2) Laufend gezahltes für nicht gearbeitete Tage, Sachleistungen).- 3) Zahlungen, die im Allgemeinen nicht laufend mit jeder Lohn- und Gehaltszahlung 5) Zahlungen der Arbeitgeber an Versicherungsträger oder Bildung von Rückstellungen, um ihren Arbeitnehmern Anspruch auf Sozialversicherungsträgers und ohne Rückstellungen zu bilden.- 7) Anwerbungskosten, vom Arbeitgeber gestellte Berufskleidung.- 8) Arbeitsvergütung gesetzlicher Feiertage, garantierte Lohn- und Gehaltsfortzahlung im Krankheitsfall, unterstellte Sozialbeiträge zur Alters-

Wirtschaftszweigen und Unternehmensgrößenklassen
 gebiet und Berlin
 vate Dienstleister

Arbeitskosten je Vollzeiteinheit in Unternehmen mit ... Arbeitnehmern												Lfd. Nr.
davon mit ... bis ... Arbeitnehmern										50 und mehr		
10 - 49		50 - 249		250 - 499		500 - 999		1000 und mehr				
EUR	%	EUR	%	EUR	%	EUR	%	EUR	%	EUR	%	
37 457	100,0	41 923	100,0	47 213	100,0	47 167	100,0	50 378	100,0	48 853	100,0	1
37 297	99,6	41 751	99,6	47 013	99,6	46 829	99,3	50 316	99,9	48 750	99,8	2
/	/	/	/	/	/	/	/	/	/	/	/	3
37 351	99,7	41 756	99,6	46 996	99,5	46 909	99,5	50 057	99,4	48 562	99,4	4
29 585	79,0	32 367	77,2	36 654	77,6	36 256	76,9	35 033	69,5	34 854	71,3	5
29 123	77,8	31 967	76,3	35 795	75,8	35 373	75,0	34 391	68,3	34 216	70,0	6
23 470	62,7	25 352	60,5	28 019	59,3	28 054	59,5	27 489	54,6	27 273	55,8	7
(1 574)	4,2	2 158	5,1	/	/	2 574	5,5	1 878	3,7	2 029	4,2	8
(1 256)	(3,4)	1 842	4,4	2 026	4,3	(2 217)	4,7	1 795	3,6	1 843	3,8	9
(83)	(0,2)	(73)	(0,2)	66	(0,1)	(68)	(0,1)	74	0,1	73	0,1	10
3 829	10,2	4 248	10,1	4 569	9,7	4 499	9,5	4 769	9,5	4 669	9,6	11
3 055	8,2	3 375	8,1	3 562	7,5	3 499	7,4	3 763	7,5	3 682	7,5	12
698	1,9	771	1,8	869	1,8	850	1,8	865	1,7	852	1,7	13
/	/	/	(0,2)	/	/	(149)	(0,3)	140	0,3	136	0,3	14
/	/	/	/	/	(0,3)	/	/	182	0,4	172	0,4	15
/	/	(51)	(0,1)	/	/	/	/	(3)	(0,0)	(13)	(0,0)	16
/	/	(400)	(1,0)	/	/	(883)	(1,9)	641	1,3	638	1,3	17
7 766	20,7	9 389	22,4	10 342	21,9	10 653	22,6	15 024	29,8	13 708	28,1	18
6 671	17,8	7 899	18,8	8 416	17,8	8 763	18,6	5 757	11,4	6 399	13,1	19
5 911	15,8	6 522	15,6	6 915	14,6	6 876	14,6	4 172	8,3	4 826	9,9	20
2 660	7,1	2 909	6,9	3 132	6,6	3 145	6,7	1 930	3,8	2 212	4,5	21
/	/	/	/	/	/	/	(0,1)	41	0,1	43	0,1	22
859	2,3	955	2,3	1 039	2,2	1 047	2,2	628	1,2	724	1,5	23
2 040	5,4	2 246	5,4	2 386	5,1	2 354	5,0	1 461	2,9	1 679	3,4	24
281	0,8	/	/	(277)	0,6	(257)	(0,5)	138	0,3	179	0,4	25
64	0,2	67	0,2	68	0,1	(65)	(0,1)	/	/	26	0,1	26
/	/	/	/	/	/	/	/	(3)	(0,0)	(6)	/	27
/	(2,0)	(1 377)	(3,3)	(1 502)	(3,2)	(1 887)	(4,0)	1 585	3,1	1 573	3,2	28
/	/	/	/	/	/	/	/	(174)	(0,3)	(202)	(0,4)	29
/	/	(619)	(1,5)	(1 024)	(2,2)	(1 041)	(2,2)	1 208	2,4	1 108	2,3	30
/	/	/	/	/	/	/	/	37	0,1	/	/	31
/	/	/	/	/	/	/	/	(12)	(0,0)	/	/	32
/	/	/	/	/	/	/	/	1	0,0	/	/	33
/	/	/	/	/	/	/	/	153	0,3	(170)	(0,3)	34
982	2,6	1 390	3,3	(1 718)	3,6	1 665	3,5	9 020	17,9	7 086	14,5	35
795	2,1	1 046	2,5	1 223	2,6	1 180	2,5	1 774	3,5	1 605	3,3	36
765	2,0	1 002	2,4	1 167	2,5	1 119	2,4	1 737	3,4	1 565	3,2	37
/	/	(44)	(0,1)	(56)	(0,1)	(61)	0,1	37	0,1	40	0,1	38
-	-	-	-	-	-	-	-	5 570	11,1	4 130	8,5	39
/	/	/	/	/	/	(256)	(0,5)	305	0,6	289	0,6	40
/	/	/	/	/	/	/	/	28	0,1	(60)	(0,1)	41
/	/	/	/	(104)	(0,2)	(98)	(0,2)	277	0,5	228	0,5	42
/	/	/	/	/	/	/	/	1 372	2,7	1 062	2,2	43
/	/	(99)	(0,2)	/	/	(225)	(0,5)	247	0,5	224	0,5	44
/	/	(115)	(0,3)	(147)	/	/	/	245	0,5	218	0,4	45
/	/	/	/	/	/	/	/	76	0,2	73	0,1	46
13 987	37,3	16 571	39,5	19 194	40,7	19 112	40,5	22 890	45,4	21 580	44,2	47
7 405	19,8	8 338	19,9	9 007	19,1	8 906	18,9	12 381	24,6	11 413	23,4	48
21,60		24,69		28,04		27,74		30,69		29,51		49

Entgelt für die geleistete Arbeitszeit (Bruttolohn/Bruttogehalt abzüglich Sonderzahlungen, vermögenswirksame Leistungen, Vergütung geleistet werden.- 4) Naturalleistungen, Wohnungsfürsorge, Belegschaftseinrichtungen, Firmenwagen, Aktienoptionsprogramme.- Leistungen zu sichern.- 6) Sozialleistungen der Arbeitgeber direkt an ihre Arbeitnehmer, d. h. ohne Zwischenschaltung eines Ver- kosten insgesamt abzüglich Entgelt für die geleistete Arbeitszeit.- 9) Gesetzliche Arbeitgeberbeiträge zur Sozialversicherung, Ver- und Gesundheitsvorsorge.

Arbeitskosten je Vollzeiteinheit 2004 nach Kostenarten,

Früheres Bundes

L Öffentliche Verwaltung, Ver

Lfd.Nr.	Schlüssel 1)	Kostenart	10 und mehr	
			EUR	%
1		Arbeitskosten insgesamt	48 027	100,0
2	D	Arbeitskosten abzüglich erstattete Lohn- und Gehaltszahlungen	48 027	100,0
3	D.5	dem Arbeitgeber erstattete Lohn- und Gehaltszahlungen	-	-
4	D.1	Arbeitnehmerentgelt	47 641	99,2
5	D.11	Bruttolöhne und -gehälter	32 758	68,2
6	D.111	Bruttolöhne und -gehälter (ohne Auszubildende)	32 151	66,9
7	D.11111	Entgelt für die geleistete Arbeitszeit 2)	25 607	53,3
8	D.11112	Sonderzahlungen insgesamt 3)	1 781	3,7
9		darunter fest vereinbarte Sonderzahlungen	1 781	3,7
10	D.1112	Leistungen zur Vermögensbildung der Arbeitnehmer	78	0,2
11	D.1113	Vergütung für nicht gearbeitete Tage	4 488	9,3
12		Urlaubsvergütung	3 560	7,4
13		Vergütung gesetzlicher Feiertage	806	1,7
14		Vergütung sonstiger betrieblicher oder tariflicher arbeitsfreier Tage	121	0,3
15	D.1114	Sachleistungen 4)	/	/
16	D.11143	darunter steuerlicher Wert der privaten Nutzung von Firmen-/ Dienstwagen	-	-
17	D.112	Bruttolöhne und -gehälter der Auszubildenden	607	1,3
18	D.12	Sozialbeiträge der Arbeitgeber	14 883	31,0
19	D.121	tatsächliche Sozialbeiträge der Arbeitgeber (ohne Auszubildende) 5)	5 058	10,5
20	D.1211	gesetzliche Arbeitgeberbeiträge zur Sozialversicherung	3 671	7,6
21		Rentenversicherungsbeiträge	1 700	3,5
22		darunter Aufstockungsbeiträge zur Rentenversicherung im Rahmen der Altersteilzeit	44	0,1
23		Arbeitslosenversicherungsbeiträge	549	1,1
24		Kranken- und Pflegeversicherungsbeiträge	1 302	2,7
25		Beiträge zur Berufsgenossenschaft	120	0,3
26		Umlage für das Insolvenzgeld	-	-
27		sonstige gesetzliche Aufwendungen	-	-
28	D.1212	Aufwendungen für die betriebliche Altersversorgung einschl. Entgeltumwandlung	1 387	2,9
29		Aufwendungen für betriebliche Ruhegeldzusagen	-	-
30		Zuwendungen an Pensionskassen	1 260	2,6
31		Zuwendungen an Unterstützungskassen	-	-
32		Beiträge zur Direktversicherung	-	-
33		Beiträge an Pensionsfonds	-	-
34		sonstige Aufwendungen für die Alterssicherung	127	0,3
35	D.122	unterstellte Sozialbeiträge der Arbeitgeber (ohne Auszubildende) 6)	9 575	19,9
36	D.1221	Lohn- und Gehaltsfortzahlung	/	/
37		Lohn- und Gehaltsfortzahlung im Krankheitsfall	/	/
38		Arbeitgeberzuschüsse zum Mutterschaftsgeld	/	/
39	D.1222	unterstellte Sozialbeiträge zur Alters- und Gesundheitsvorsorge	5 886	12,3
40	D.1223	Zahlungen an aus dem Unternehmen ausscheidende Arbeitnehmer	270	0,6
41		Entlassungsschädigungen	-	-
42		Aufstockungsbeiträge zu Lohn und Gehalt im Rahmen der Altersteilzeit	270	0,6
43	D.1224	sonstige freiwillige Sozialleistungen der Arbeitgeber	1 623	3,4
44	D.123	Sozialbeiträge der Arbeitgeber für Auszubildende	250	0,5
45	D.2	Kosten für die berufliche Aus- und Weiterbildung	305	0,6
46	D.3	sonstige Aufwendungen 7)	/	/
47		Nachrichtlich:		
48		Personalnebenkosten insgesamt 8)	22 420	46,7
49		darunter gesetzliche Personalnebenkosten 9)	12 159	25,3
		Arbeitskosten insgesamt je geleistete Stunde der Voll- und Teilzeitbeschäftigten	29,50	

1) Harmonisierter Schlüssel der statistischen Ämter der Europäischen Union nach Verordnung (EG) 1737/2005.- 2) Laufend gezahltes für nicht gearbeitete Tage, Sachleistungen).- 3) Zahlungen, die im Allgemeinen nicht laufend mit jeder Lohn- und Gehaltszahlung 5) Zahlungen der Arbeitgeber an Versicherungsträger oder Bildung von Rückstellungen, um ihren Arbeitnehmern Anspruch auf Sozialversicherungsträgers und ohne Rückstellungen zu bilden.- 7) Anwerbungskosten, vom Arbeitgeber gestellte Berufskleidung.- 8) Arbeitsvergütung gesetzlicher Feiertage, garantierte Lohn- und Gehaltsfortzahlung im Krankheitsfall, unterstellte Sozialbeiträge zur Alters-

Wirtschaftszweigen und Unternehmensgrößenklassen
 gebiet und Berlin
 teidigung, Sozialversicherung

Arbeitskosten je Vollzeiteinheit in Unternehmen mit ... Arbeitnehmern												Lfd. Nr.
davon mit ... bis ... Arbeitnehmern										50 und mehr		
10 - 49		50 - 249		250 - 499		500 - 999		1000 und mehr				
EUR	%	EUR	%	EUR	%	EUR	%	EUR	%	EUR	%	
-	-	-	-	-	-	-	-	48 027	100,0	48 027	100,0	1
-	-	-	-	-	-	-	-	48 027	100,0	48 027	100,0	2
-	-	-	-	-	-	-	-	-	-	-	-	3
-	-	-	-	-	-	-	-	47 641	99,2	47 641	99,2	4
-	-	-	-	-	-	-	-	32 758	68,2	32 758	68,2	5
-	-	-	-	-	-	-	-	32 151	66,9	32 151	66,9	6
-	-	-	-	-	-	-	-	25 607	53,3	25 607	53,3	7
-	-	-	-	-	-	-	-	1 781	3,7	1 781	3,7	8
-	-	-	-	-	-	-	-	1 781	3,7	1 781	3,7	9
-	-	-	-	-	-	-	-	78	0,2	78	0,2	10
-	-	-	-	-	-	-	-	4 488	9,3	4 488	9,3	11
-	-	-	-	-	-	-	-	3 560	7,4	3 560	7,4	12
-	-	-	-	-	-	-	-	806	1,7	806	1,7	13
-	-	-	-	-	-	-	-	121	0,3	121	0,3	14
-	-	-	-	-	-	-	-	/	/	/	/	15
-	-	-	-	-	-	-	-	-	-	-	-	16
-	-	-	-	-	-	-	-	607	1,3	607	1,3	17
-	-	-	-	-	-	-	-	14 883	31,0	14 883	31,0	18
-	-	-	-	-	-	-	-	5 058	10,5	5 058	10,5	19
-	-	-	-	-	-	-	-	3 671	7,6	3 671	7,6	20
-	-	-	-	-	-	-	-	1 700	3,5	1 700	3,5	21
-	-	-	-	-	-	-	-	44	0,1	44	0,1	22
-	-	-	-	-	-	-	-	549	1,1	549	1,1	23
-	-	-	-	-	-	-	-	1 302	2,7	1 302	2,7	24
-	-	-	-	-	-	-	-	120	0,3	120	0,3	25
-	-	-	-	-	-	-	-	-	-	-	-	26
-	-	-	-	-	-	-	-	-	-	-	-	27
-	-	-	-	-	-	-	-	1 387	2,9	1 387	2,9	28
-	-	-	-	-	-	-	-	-	-	-	-	29
-	-	-	-	-	-	-	-	1 260	2,6	1 260	2,6	30
-	-	-	-	-	-	-	-	-	-	-	-	31
-	-	-	-	-	-	-	-	-	-	-	-	32
-	-	-	-	-	-	-	-	-	-	-	-	33
-	-	-	-	-	-	-	-	127	0,3	127	0,3	34
-	-	-	-	-	-	-	-	9 575	19,9	9 575	19,9	35
-	-	-	-	-	-	-	-	/	/	/	/	36
-	-	-	-	-	-	-	-	/	/	/	/	37
-	-	-	-	-	-	-	-	/	/	/	/	38
-	-	-	-	-	-	-	-	5 886	12,3	5 886	12,3	39
-	-	-	-	-	-	-	-	270	0,6	270	0,6	40
-	-	-	-	-	-	-	-	-	-	-	-	41
-	-	-	-	-	-	-	-	270	0,6	270	0,6	42
-	-	-	-	-	-	-	-	1 623	3,4	1 623	3,4	43
-	-	-	-	-	-	-	-	250	0,5	250	0,5	44
-	-	-	-	-	-	-	-	305	0,6	305	0,6	45
-	-	-	-	-	-	-	-	/	/	/	/	46
-	-	-	-	-	-	-	-	22 420	46,7	22 420	46,7	47
-	-	-	-	-	-	-	-	12 159	25,3	12 159	25,3	48
-	-	-	-	-	-	-	-	29,50		29,50		49

Entgelt für die geleistete Arbeitszeit (Bruttolohn/Bruttogehalt abzüglich Sonderzahlungen, vermögenswirksame Leistungen, Vergütung geleistet werden.- 4) Naturalleistungen, Wohnungsfürsorge, Belegschaftseinrichtungen, Firmenwagen, Aktienoptionsprogramme.- leistungen zu sichern.- 6) Sozialleistungen der Arbeitgeber direkt an ihre Arbeitnehmer, d. h. ohne Zwischenschaltung eines Ver- kosten insgesamt abzüglich Entgelt für die geleistete Arbeitszeit.- 9) Gesetzliche Arbeitgeberbeiträge zur Sozialversicherung, Ver- und Gesundheitsvorsorge.

Arbeitskosten je Vollzeiteinheit 2004 nach Kostenarten,

Früheres Bundes

75 Öffentliche Verwaltung, Ver

Lfd.Nr.	Schlüssel 1)	Kostenart	10 und mehr	
			EUR	%
1		Arbeitskosten insgesamt	48 027	100,0
2	D	Arbeitskosten abzüglich erstattete Lohn- und Gehaltszahlungen	48 027	100,0
3	D.5	dem Arbeitgeber erstattete Lohn- und Gehaltszahlungen	-	-
4	D.1	Arbeitnehmerentgelt	47 641	99,2
5	D.11	Bruttolöhne und -gehälter	32 758	68,2
6	D.111	Bruttolöhne und -gehälter (ohne Auszubildende)	32 151	66,9
7	D.11111	Entgelt für die geleistete Arbeitszeit 2)	25 607	53,3
8	D.11112	Sonderzahlungen insgesamt 3)	1 781	3,7
9		darunter fest vereinbarte Sonderzahlungen	1 781	3,7
10	D.1112	Leistungen zur Vermögensbildung der Arbeitnehmer	78	0,2
11	D.1113	Vergütung für nicht gearbeitete Tage	4 488	9,3
12		Urlaubsvergütung	3 560	7,4
13		Vergütung gesetzlicher Feiertage	806	1,7
14		Vergütung sonstiger betrieblicher oder tariflicher arbeitsfreier Tage	121	0,3
15	D.1114	Sachleistungen 4)	/	/
16	D.11143	darunter steuerlicher Wert der privaten Nutzung von Firmen-/ Dienstwagen	-	-
17	D.112	Bruttolöhne und -gehälter der Auszubildenden	607	1,3
18	D.12	Sozialbeiträge der Arbeitgeber	14 883	31,0
19	D.121	tatsächliche Sozialbeiträge der Arbeitgeber (ohne Auszubildende) 5)	5 058	10,5
20	D.1211	gesetzliche Arbeitgeberbeiträge zur Sozialversicherung	3 671	7,6
21		Rentenversicherungsbeiträge	1 700	3,5
22		darunter Aufstockungsbeiträge zur Rentenversicherung im Rahmen der Altersteilzeit	44	0,1
23		Arbeitslosenversicherungsbeiträge	549	1,1
24		Kranken- und Pflegeversicherungsbeiträge	1 302	2,7
25		Beiträge zur Berufsgenossenschaft	120	0,3
26		Umlage für das Insolvenzgeld	-	-
27		sonstige gesetzliche Aufwendungen	-	-
28	D.1212	Aufwendungen für die betriebliche Altersversorgung einschl. Entgeltumwandlung	1 387	2,9
29		Aufwendungen für betriebliche Ruhegeldzusagen	-	-
30		Zuwendungen an Pensionskassen	1 260	2,6
31		Zuwendungen an Unterstützungskassen	-	-
32		Beiträge zur Direktversicherung	-	-
33		Beiträge an Pensionsfonds	-	-
34		sonstige Aufwendungen für die Alterssicherung	127	0,3
35	D.122	unterstellte Sozialbeiträge der Arbeitgeber (ohne Auszubildende) 6)	9 575	19,9
36	D.1221	Lohn- und Gehaltsfortzahlung	/	/
37		Lohn- und Gehaltsfortzahlung im Krankheitsfall	/	/
38		Arbeitgeberzuschüsse zum Mutterschaftsgeld	/	/
39	D.1222	unterstellte Sozialbeiträge zur Alters- und Gesundheitsvorsorge	5 886	12,3
40	D.1223	Zahlungen an aus dem Unternehmen ausscheidende Arbeitnehmer	270	0,6
41		Entlassungsentschädigungen	-	-
42		Aufstockungsbeiträge zu Lohn und Gehalt im Rahmen der Altersteilzeit	270	0,6
43	D.1224	sonstige freiwillige Sozialleistungen der Arbeitgeber	1 623	3,4
44	D.123	Sozialbeiträge der Arbeitgeber für Auszubildende	250	0,5
45	D.2	Kosten für die berufliche Aus- und Weiterbildung	305	0,6
46	D.3	sonstige Aufwendungen 7)	/	/
47		Nachrichtlich:		
48		Personalnebenkosten insgesamt 8)	22 420	46,7
49		darunter gesetzliche Personalnebenkosten 9)	12 159	25,3
		Arbeitskosten insgesamt je geleistete Stunde der Voll- und Teilzeitbeschäftigten	29,50	

1) Harmonisierter Schlüssel der statistischen Ämter der Europäischen Union nach Verordnung (EG) 1737/2005.- 2) Laufend gezahltes für nicht gearbeitete Tage, Sachleistungen).- 3) Zahlungen, die im Allgemeinen nicht laufend mit jeder Lohn- und Gehaltszahlung 5) Zahlungen der Arbeitgeber an Versicherungsträger oder Bildung von Rückstellungen, um ihren Arbeitnehmern Anspruch auf Sozialversicherungsträgers und ohne Rückstellungen zu bilden.- 7) Anwerbungskosten, vom Arbeitgeber gestellte Berufskleidung.- 8) Arbeitsvergütung gesetzlicher Feiertage, garantierte Lohn- und Gehaltsfortzahlung im Krankheitsfall, unterstellte Sozialbeiträge zur Alters-

Wirtschaftszweigen und Unternehmensgrößenklassen
 gebiet und Berlin
 teidigung, Sozialversicherung

Arbeitskosten je Vollzeiteinheit in Unternehmen mit ... Arbeitnehmern												Lfd. Nr.
davon mit ... bis ... Arbeitnehmern										50 und mehr		
10 - 49		50 - 249		250 - 499		500 - 999		1000 und mehr				
EUR	%	EUR	%	EUR	%	EUR	%	EUR	%	EUR	%	
-	-	-	-	-	-	-	-	48 027	100,0	48 027	100,0	1
-	-	-	-	-	-	-	-	48 027	100,0	48 027	100,0	2
-	-	-	-	-	-	-	-	-	-	-	-	3
-	-	-	-	-	-	-	-	47 641	99,2	47 641	99,2	4
-	-	-	-	-	-	-	-	32 758	68,2	32 758	68,2	5
-	-	-	-	-	-	-	-	32 151	66,9	32 151	66,9	6
-	-	-	-	-	-	-	-	25 607	53,3	25 607	53,3	7
-	-	-	-	-	-	-	-	1 781	3,7	1 781	3,7	8
-	-	-	-	-	-	-	-	1 781	3,7	1 781	3,7	9
-	-	-	-	-	-	-	-	78	0,2	78	0,2	10
-	-	-	-	-	-	-	-	4 488	9,3	4 488	9,3	11
-	-	-	-	-	-	-	-	3 560	7,4	3 560	7,4	12
-	-	-	-	-	-	-	-	806	1,7	806	1,7	13
-	-	-	-	-	-	-	-	121	0,3	121	0,3	14
-	-	-	-	-	-	-	-	/	/	/	/	15
-	-	-	-	-	-	-	-	-	-	-	-	16
-	-	-	-	-	-	-	-	607	1,3	607	1,3	17
-	-	-	-	-	-	-	-	14 883	31,0	14 883	31,0	18
-	-	-	-	-	-	-	-	5 058	10,5	5 058	10,5	19
-	-	-	-	-	-	-	-	3 671	7,6	3 671	7,6	20
-	-	-	-	-	-	-	-	1 700	3,5	1 700	3,5	21
-	-	-	-	-	-	-	-	44	0,1	44	0,1	22
-	-	-	-	-	-	-	-	549	1,1	549	1,1	23
-	-	-	-	-	-	-	-	1 302	2,7	1 302	2,7	24
-	-	-	-	-	-	-	-	120	0,3	120	0,3	25
-	-	-	-	-	-	-	-	-	-	-	-	26
-	-	-	-	-	-	-	-	-	-	-	-	27
-	-	-	-	-	-	-	-	1 387	2,9	1 387	2,9	28
-	-	-	-	-	-	-	-	-	-	-	-	29
-	-	-	-	-	-	-	-	1 260	2,6	1 260	2,6	30
-	-	-	-	-	-	-	-	-	-	-	-	31
-	-	-	-	-	-	-	-	-	-	-	-	32
-	-	-	-	-	-	-	-	-	-	-	-	33
-	-	-	-	-	-	-	-	127	0,3	127	0,3	34
-	-	-	-	-	-	-	-	9 575	19,9	9 575	19,9	35
-	-	-	-	-	-	-	-	/	/	/	/	36
-	-	-	-	-	-	-	-	/	/	/	/	37
-	-	-	-	-	-	-	-	/	/	/	/	38
-	-	-	-	-	-	-	-	5 886	12,3	5 886	12,3	39
-	-	-	-	-	-	-	-	270	0,6	270	0,6	40
-	-	-	-	-	-	-	-	-	-	-	-	41
-	-	-	-	-	-	-	-	270	0,6	270	0,6	42
-	-	-	-	-	-	-	-	1 623	3,4	1 623	3,4	43
-	-	-	-	-	-	-	-	250	0,5	250	0,5	44
-	-	-	-	-	-	-	-	305	0,6	305	0,6	45
-	-	-	-	-	-	-	-	/	/	/	/	46
-	-	-	-	-	-	-	-	22 420	46,7	22 420	46,7	47
-	-	-	-	-	-	-	-	12 159	25,3	12 159	25,3	48
-	-	-	-	-	-	-	-	29,50		29,50		49

Entgelt für die geleistete Arbeitszeit (Bruttolohn/Bruttogehalt abzüglich Sonderzahlungen, vermögenswirksame Leistungen, Vergütung geleistet werden.- 4) Naturalleistungen, Wohnungsfürsorge, Belegschaftseinrichtungen, Firmenwagen, Aktienoptionsprogramme.- leistungen zu sichern.- 6) Sozialleistungen der Arbeitgeber direkt an ihre Arbeitnehmer, d. h. ohne Zwischenschaltung eines Ver- kosten insgesamt abzüglich Entgelt für die geleistete Arbeitszeit.- 9) Gesetzliche Arbeitgeberbeiträge zur Sozialversicherung, Ver- und Gesundheitsvorsorge.

Arbeitskosten je Vollzeiteinheit 2004 nach Kostenarten,

Früheres Bundes

M Erziehung und

Lfd.Nr.	Schlüssel 1)	Kostenart	10 und mehr	
			EUR	%
1		Arbeitskosten insgesamt	57 785	100,0
2	D	Arbeitskosten abzüglich erstattete Lohn- und Gehaltszahlungen	57 785	100,0
3	D.5	dem Arbeitgeber erstattete Lohn- und Gehaltszahlungen	-	-
4	D.1	Arbeitnehmerentgelt	57 526	99,6
5	D.11	Bruttolöhne und -gehälter	39 659	68,6
6	D.111	Bruttolöhne und -gehälter (ohne Auszubildende)	39 006	67,5
7	D.11111	Entgelt für die geleistete Arbeitszeit 2)	31 586	54,7
8	D.11112	Sonderzahlungen insgesamt 3)	1 580	2,7
9		darunter fest vereinbarte Sonderzahlungen	1 580	2,7
10	D.1112	Leistungen zur Vermögensbildung der Arbeitnehmer	77	0,1
11	D.1113	Vergütung für nicht gearbeitete Tage	5 566	9,6
12		Urlaubsvergütung	4 414	7,6
13		Vergütung gesetzlicher Feiertage	1 003	1,7
14		Vergütung sonstiger betrieblicher oder tariflicher arbeitsfreier Tage	149	0,3
15	D.1114	Sachleistungen 4)	/	/
16	D.11143	darunter steuerlicher Wert der privaten Nutzung von Firmen-/ Dienstwagen	-	-
17	D.112	Bruttolöhne und -gehälter der Auszubildenden	653	1,1
18	D.12	Sozialbeiträge der Arbeitgeber	17 867	30,9
19	D.121	tatsächliche Sozialbeiträge der Arbeitgeber (ohne Auszubildende) 5)	4 164	7,2
20	D.1211	gesetzliche Arbeitgeberbeiträge zur Sozialversicherung	3 019	5,2
21		Rentenversicherungsbeiträge	1 394	2,4
22		darunter Aufstockungsbeiträge zur Rentenversicherung im Rahmen der Altersteilzeit	19	0,0
23		Arbeitslosenversicherungsbeiträge	452	0,8
24		Kranken- und Pflegeversicherungsbeiträge	1 074	1,9
25		Beiträge zur Berufsgenossenschaft	99	0,2
26		Umlage für das Insolvenzgeld	-	-
27		sonstige gesetzliche Aufwendungen	-	-
28	D.1212	Aufwendungen für die betriebliche Altersversorgung einschl. Entgeltumwandlung	1 145	2,0
29		Aufwendungen für betriebliche Ruhegeldzusagen	-	-
30		Zuwendungen an Pensionskassen	1 038	1,8
31		Zuwendungen an Unterstützungskassen	-	-
32		Beiträge zur Direktversicherung	-	-
33		Beiträge an Pensionsfonds	-	-
34		sonstige Aufwendungen für die Alterssicherung	107	0,2
35	D.122	unterstellte Sozialbeiträge der Arbeitgeber (ohne Auszubildende) 6)	13 415	23,2
36	D.1221	Lohn- und Gehaltsfortzahlung	/	/
37		Lohn- und Gehaltsfortzahlung im Krankheitsfall	/	/
38		Arbeitgeberzuschüsse zum Mutterschaftsgeld	/	/
39	D.1222	unterstellte Sozialbeiträge zur Alters- und Gesundheitsvorsorge	9 242	16,0
40	D.1223	Zahlungen an aus dem Unternehmen ausscheidende Arbeitnehmer	395	0,7
41		Entlassungsentschädigungen	-	-
42		Aufstockungsbeiträge zu Lohn und Gehalt im Rahmen der Altersteilzeit	395	0,7
43	D.1224	sonstige freiwillige Sozialleistungen der Arbeitgeber	1 645	2,8
44	D.123	Sozialbeiträge der Arbeitgeber für Auszubildende	289	0,5
45	D.2	Kosten für die berufliche Aus- und Weiterbildung	178	0,3
46	D.3	sonstige Aufwendungen 7)	/	/
47		Nachrichtlich:		
47		Personalnebenkosten insgesamt 8)	26 199	45,3
48		darunter gesetzliche Personalnebenkosten 9)	15 396	26,6
49		Arbeitskosten insgesamt je geleistete Stunde der Voll- und Teilzeitbeschäftigten	35,01	

1) Harmonisierter Schlüssel der statistischen Ämter der Europäischen Union nach Verordnung (EG) 1737/2005.- 2) Laufend gezahltes für nicht gearbeitete Tage, Sachleistungen).- 3) Zahlungen, die im Allgemeinen nicht laufend mit jeder Lohn- und Gehaltszahlung 5) Zahlungen der Arbeitgeber an Versicherungsträger oder Bildung von Rückstellungen, um ihren Arbeitnehmern Anspruch auf Sozialversicherungsträgers und ohne Rückstellungen zu bilden.- 7) Anwerbungskosten, vom Arbeitgeber gestellte Berufskleidung.- 8) Arbeitsvergütung gesetzlicher Feiertage, garantierte Lohn- und Gehaltsfortzahlung im Krankheitsfall, unterstellte Sozialbeiträge zur Alters-

Wirtschaftszweigen und Unternehmensgrößenklassen
 gebiet und Berlin
 Unterricht

Arbeitskosten je Vollzeiteinheit in Unternehmen mit ... Arbeitnehmern												Lfd. Nr.
davon mit ... bis ... Arbeitnehmern										50 und mehr		
10 - 49		50 - 249		250 - 499		500 - 999		1000 und mehr				
EUR	%	EUR	%	EUR	%	EUR	%	EUR	%	EUR	%	
-	-	-	-	-	-	-	-	57 785	100,0	57 785	100,0	1
-	-	-	-	-	-	-	-	57 785	100,0	57 785	100,0	2
-	-	-	-	-	-	-	-	-	-	-	-	3
-	-	-	-	-	-	-	-	57 526	99,6	57 526	99,6	4
-	-	-	-	-	-	-	-	39 659	68,6	39 659	68,6	5
-	-	-	-	-	-	-	-	39 006	67,5	39 006	67,5	6
-	-	-	-	-	-	-	-	31 586	54,7	31 586	54,7	7
-	-	-	-	-	-	-	-	1 580	2,7	1 580	2,7	8
-	-	-	-	-	-	-	-	1 580	2,7	1 580	2,7	9
-	-	-	-	-	-	-	-	77	0,1	77	0,1	10
-	-	-	-	-	-	-	-	5 566	9,6	5 566	9,6	11
-	-	-	-	-	-	-	-	4 414	7,6	4 414	7,6	12
-	-	-	-	-	-	-	-	1 003	1,7	1 003	1,7	13
-	-	-	-	-	-	-	-	149	0,3	149	0,3	14
-	-	-	-	-	-	-	-	/	/	/	/	15
-	-	-	-	-	-	-	-	-	-	-	-	16
-	-	-	-	-	-	-	-	653	1,1	653	1,1	17
-	-	-	-	-	-	-	-	17 867	30,9	17 867	30,9	18
-	-	-	-	-	-	-	-	4 164	7,2	4 164	7,2	19
-	-	-	-	-	-	-	-	3 019	5,2	3 019	5,2	20
-	-	-	-	-	-	-	-	1 394	2,4	1 394	2,4	21
-	-	-	-	-	-	-	-	19	0,0	19	0,0	22
-	-	-	-	-	-	-	-	452	0,8	452	0,8	23
-	-	-	-	-	-	-	-	1 074	1,9	1 074	1,9	24
-	-	-	-	-	-	-	-	99	0,2	99	0,2	25
-	-	-	-	-	-	-	-	-	-	-	-	26
-	-	-	-	-	-	-	-	-	-	-	-	27
-	-	-	-	-	-	-	-	1 145	2,0	1 145	2,0	28
-	-	-	-	-	-	-	-	-	-	-	-	29
-	-	-	-	-	-	-	-	1 038	1,8	1 038	1,8	30
-	-	-	-	-	-	-	-	-	-	-	-	31
-	-	-	-	-	-	-	-	-	-	-	-	32
-	-	-	-	-	-	-	-	-	-	-	-	33
-	-	-	-	-	-	-	-	107	0,2	107	0,2	34
-	-	-	-	-	-	-	-	13 415	23,2	13 415	23,2	35
-	-	-	-	-	-	-	-	/	/	/	/	36
-	-	-	-	-	-	-	-	/	/	/	/	37
-	-	-	-	-	-	-	-	/	/	/	/	38
-	-	-	-	-	-	-	-	9 242	16,0	9 242	16,0	39
-	-	-	-	-	-	-	-	395	0,7	395	0,7	40
-	-	-	-	-	-	-	-	-	-	-	-	41
-	-	-	-	-	-	-	-	395	0,7	395	0,7	42
-	-	-	-	-	-	-	-	1 645	2,8	1 645	2,8	43
-	-	-	-	-	-	-	-	289	0,5	289	0,5	44
-	-	-	-	-	-	-	-	178	0,3	178	0,3	45
-	-	-	-	-	-	-	-	/	/	/	/	46
-	-	-	-	-	-	-	-	26 199	45,3	26 199	45,3	47
-	-	-	-	-	-	-	-	15 396	26,6	15 396	26,6	48
-	-	-	-	-	-	-	-	35,01		35,01		49

Entgelt für die geleistete Arbeitszeit (Bruttolohn/Bruttogehalt abzüglich Sonderzahlungen, vermögenswirksame Leistungen, Vergütung geleistet werden.- 4) Naturalleistungen, Wohnungsfürsorge, Belegschaftseinrichtungen, Firmenwagen, Aktienoptionsprogramme.- leistungen zu sichern.- 6) Sozialleistungen der Arbeitgeber direkt an ihre Arbeitnehmer, d. h. ohne Zwischenschaltung eines Ver- kosten insgesamt abzüglich Entgelt für die geleistete Arbeitszeit.- 9) Gesetzliche Arbeitgeberbeiträge zur Sozialversicherung, Ver- und Gesundheitsvorsorge.

Arbeitskosten je Vollzeiteinheit 2004 nach Kostenarten,
Früheres Bundes
80 Erziehung und

Lfd.Nr.	Schlüssel 1)	Kostenart	10 und mehr	
			EUR	%
1		Arbeitskosten insgesamt	57 785	100,0
2	D	Arbeitskosten abzüglich erstattete Lohn- und Gehaltszahlungen	57 785	100,0
3	D.5	dem Arbeitgeber erstattete Lohn- und Gehaltszahlungen	-	-
4	D.1	Arbeitnehmerentgelt	57 526	99,6
5	D.11	Bruttolöhne und -gehälter	39 659	68,6
6	D.111	Bruttolöhne und -gehälter (ohne Auszubildende)	39 006	67,5
7	D.11111	Entgelt für die geleistete Arbeitszeit 2)	31 586	54,7
8	D.11112	Sonderzahlungen insgesamt 3)	1 580	2,7
9		darunter fest vereinbarte Sonderzahlungen	1 580	2,7
10	D.1112	Leistungen zur Vermögensbildung der Arbeitnehmer	77	0,1
11	D.1113	Vergütung für nicht gearbeitete Tage	5 566	9,6
12		Urlaubsvergütung	4 414	7,6
13		Vergütung gesetzlicher Feiertage	1 003	1,7
14		Vergütung sonstiger betrieblicher oder tariflicher arbeitsfreier Tage	149	0,3
15	D.1114	Sachleistungen 4)	/	/
16	D.11143	darunter steuerlicher Wert der privaten Nutzung von Firmen-/ Dienstwagen	-	-
17	D.112	Bruttolöhne und -gehälter der Auszubildenden	653	1,1
18	D.12	Sozialbeiträge der Arbeitgeber	17 867	30,9
19	D.121	tatsächliche Sozialbeiträge der Arbeitgeber (ohne Auszubildende) 5)	4 164	7,2
20	D.1211	gesetzliche Arbeitgeberbeiträge zur Sozialversicherung	3 019	5,2
21		Rentenversicherungsbeiträge	1 394	2,4
22		darunter Aufstockungsbeiträge zur Rentenversicherung im Rahmen der Altersteilzeit	19	0,0
23		Arbeitslosenversicherungsbeiträge	452	0,8
24		Kranken- und Pflegeversicherungsbeiträge	1 074	1,9
25		Beiträge zur Berufsgenossenschaft	99	0,2
26		Umlage für das Insolvenzgeld	-	-
27		sonstige gesetzliche Aufwendungen	-	-
28	D.1212	Aufwendungen für die betriebliche Altersversorgung einschl. Entgeltumwandlung	1 145	2,0
29		Aufwendungen für betriebliche Ruhegeldzusagen	-	-
30		Zuwendungen an Pensionskassen	1 038	1,8
31		Zuwendungen an Unterstützungskassen	-	-
32		Beiträge zur Direktversicherung	-	-
33		Beiträge an Pensionsfonds	-	-
34		sonstige Aufwendungen für die Alterssicherung	107	0,2
35	D.122	unterstellte Sozialbeiträge der Arbeitgeber (ohne Auszubildende) 6)	13 415	23,2
36	D.1221	Lohn- und Gehaltsfortzahlung	/	/
37		Lohn- und Gehaltsfortzahlung im Krankheitsfall	/	/
38		Arbeitgeberzuschüsse zum Mutterschaftsgeld	/	/
39	D.1222	unterstellte Sozialbeiträge zur Alters- und Gesundheitsvorsorge	9 242	16,0
40	D.1223	Zahlungen an aus dem Unternehmen ausscheidende Arbeitnehmer	395	0,7
41		Entlassungsschädigungen	-	-
42		Aufstockungsbeiträge zu Lohn und Gehalt im Rahmen der Altersteilzeit	395	0,7
43	D.1224	sonstige freiwillige Sozialleistungen der Arbeitgeber	1 645	2,8
44	D.123	Sozialbeiträge der Arbeitgeber für Auszubildende	289	0,5
45	D.2	Kosten für die berufliche Aus- und Weiterbildung	178	0,3
46	D.3	sonstige Aufwendungen 7)	/	/
47		Nachrichtlich:		
48		Personalnebenkosten insgesamt 8)	26 199	45,3
49		darunter gesetzliche Personalnebenkosten 9)	15 396	26,6
		Arbeitskosten insgesamt je geleistete Stunde der Voll- und Teilzeitbeschäftigten	35,01	

1) Harmonisierter Schlüssel der statistischen Ämter der Europäischen Union nach Verordnung (EG) 1737/2005.- 2) Laufend gezahltes für nicht gearbeitete Tage, Sachleistungen).- 3) Zahlungen, die im Allgemeinen nicht laufend mit jeder Lohn- und Gehaltszahlung 5) Zahlungen der Arbeitgeber an Versicherungsträger oder Bildung von Rückstellungen, um ihren Arbeitnehmern Anspruch auf Sozialversicherungsträgers und ohne Rückstellungen zu bilden.- 7) Anwerbungskosten, vom Arbeitgeber gestellte Berufskleidung.- 8) Arbeitsvergütung gesetzlicher Feiertage, garantierte Lohn- und Gehaltsfortzahlung im Krankheitsfall, unterstellte Sozialbeiträge zur Alters-

Wirtschaftszweigen und Unternehmensgrößenklassen
 gebiet und Berlin
 Unterricht

Arbeitskosten je Vollzeiteinheit in Unternehmen mit ... Arbeitnehmern												Lfd. Nr.
davon mit ... bis ... Arbeitnehmern										50 und mehr		
10 - 49		50 - 249		250 - 499		500 - 999		1000 und mehr				
EUR	%	EUR	%	EUR	%	EUR	%	EUR	%	EUR	%	
-	-	-	-	-	-	-	-	57 785	100,0	57 785	100,0	1
-	-	-	-	-	-	-	-	57 785	100,0	57 785	100,0	2
-	-	-	-	-	-	-	-	-	-	-	-	3
-	-	-	-	-	-	-	-	57 526	99,6	57 526	99,6	4
-	-	-	-	-	-	-	-	39 659	68,6	39 659	68,6	5
-	-	-	-	-	-	-	-	39 006	67,5	39 006	67,5	6
-	-	-	-	-	-	-	-	31 586	54,7	31 586	54,7	7
-	-	-	-	-	-	-	-	1 580	2,7	1 580	2,7	8
-	-	-	-	-	-	-	-	1 580	2,7	1 580	2,7	9
-	-	-	-	-	-	-	-	77	0,1	77	0,1	10
-	-	-	-	-	-	-	-	5 566	9,6	5 566	9,6	11
-	-	-	-	-	-	-	-	4 414	7,6	4 414	7,6	12
-	-	-	-	-	-	-	-	1 003	1,7	1 003	1,7	13
-	-	-	-	-	-	-	-	149	0,3	149	0,3	14
-	-	-	-	-	-	-	-	/	/	/	/	15
-	-	-	-	-	-	-	-	-	-	-	-	16
-	-	-	-	-	-	-	-	653	1,1	653	1,1	17
-	-	-	-	-	-	-	-	17 867	30,9	17 867	30,9	18
-	-	-	-	-	-	-	-	4 164	7,2	4 164	7,2	19
-	-	-	-	-	-	-	-	3 019	5,2	3 019	5,2	20
-	-	-	-	-	-	-	-	1 394	2,4	1 394	2,4	21
-	-	-	-	-	-	-	-	19	0,0	19	0,0	22
-	-	-	-	-	-	-	-	452	0,8	452	0,8	23
-	-	-	-	-	-	-	-	1 074	1,9	1 074	1,9	24
-	-	-	-	-	-	-	-	99	0,2	99	0,2	25
-	-	-	-	-	-	-	-	-	-	-	-	26
-	-	-	-	-	-	-	-	-	-	-	-	27
-	-	-	-	-	-	-	-	1 145	2,0	1 145	2,0	28
-	-	-	-	-	-	-	-	-	-	-	-	29
-	-	-	-	-	-	-	-	1 038	1,8	1 038	1,8	30
-	-	-	-	-	-	-	-	-	-	-	-	31
-	-	-	-	-	-	-	-	-	-	-	-	32
-	-	-	-	-	-	-	-	-	-	-	-	33
-	-	-	-	-	-	-	-	107	0,2	107	0,2	34
-	-	-	-	-	-	-	-	13 415	23,2	13 415	23,2	35
-	-	-	-	-	-	-	-	/	/	/	/	36
-	-	-	-	-	-	-	-	/	/	/	/	37
-	-	-	-	-	-	-	-	/	/	/	/	38
-	-	-	-	-	-	-	-	9 242	16,0	9 242	16,0	39
-	-	-	-	-	-	-	-	395	0,7	395	0,7	40
-	-	-	-	-	-	-	-	-	-	-	-	41
-	-	-	-	-	-	-	-	395	0,7	395	0,7	42
-	-	-	-	-	-	-	-	1 645	2,8	1 645	2,8	43
-	-	-	-	-	-	-	-	289	0,5	289	0,5	44
-	-	-	-	-	-	-	-	178	0,3	178	0,3	45
-	-	-	-	-	-	-	-	/	/	/	/	46
-	-	-	-	-	-	-	-	26 199	45,3	26 199	45,3	47
-	-	-	-	-	-	-	-	15 396	26,6	15 396	26,6	48
-	-	-	-	-	-	-	-	35,01		35,01		49

Entgelt für die geleistete Arbeitszeit (Bruttolohn/Bruttogehalt abzüglich Sonderzahlungen, vermögenswirksame Leistungen, Vergütung geleistet werden.- 4) Naturalleistungen, Wohnungsfürsorge, Belegschaftseinrichtungen, Firmenwagen, Aktienoptionsprogramme.- leistungen zu sichern.- 6) Sozialleistungen der Arbeitgeber direkt an ihre Arbeitnehmer, d. h. ohne Zwischenschaltung eines Ver- kosten insgesamt abzüglich Entgelt für die geleistete Arbeitszeit.- 9) Gesetzliche Arbeitgeberbeiträge zur Sozialversicherung, Ver- und Gesundheitsvorsorge.

Arbeitskosten je Vollzeiteinheit 2004 nach Kostenarten,

Früheres Bundes

N Gesundheits-,

Lfd.Nr.	Schlüssel 1)	Kostenart	10 und mehr	
			EUR	%
1		Arbeitskosten insgesamt	43 035	100,0
2	D	Arbeitskosten abzüglich erstattete Lohn- und Gehaltszahlungen	42 797	99,4
3	D.5	dem Arbeitgeber erstattete Lohn- und Gehaltszahlungen	/	/
4	D.1	Arbeitnehmerentgelt	42 837	99,5
5	D.11	Bruttolöhne und -gehälter	32 988	76,7
6	D.111	Bruttolöhne und -gehälter (ohne Auszubildende)	32 263	75,0
7	D.11111	Entgelt für die geleistete Arbeitszeit 2)	25 779	59,9
8	D.11112	Sonderzahlungen insgesamt 3)	2 135	5,0
9		darunter fest vereinbarte Sonderzahlungen	1 876	4,4
10	D.1112	Leistungen zur Vermögensbildung der Arbeitnehmer	60	0,1
11	D.1113	Vergütung für nicht gearbeitete Tage	4 204	9,8
12		Urlaubsvergütung	3 283	7,6
13		Vergütung gesetzlicher Feiertage	792	1,8
14		Vergütung sonstiger betrieblicher oder tariflicher arbeitsfreier Tage	129	0,3
15	D.1114	Sachleistungen 4)	(84)	(0,2)
16	D.11143	darunter steuerlicher Wert der privaten Nutzung von Firmen-/ Dienstwagen	/	/
17	D.112	Bruttolöhne und -gehälter der Auszubildenden	(726)	(1,7)
18	D.12	Sozialbeiträge der Arbeitgeber	9 848	22,9
19	D.121	tatsächliche Sozialbeiträge der Arbeitgeber (ohne Auszubildende) 5)	8 115	18,9
20	D.1211	gesetzliche Arbeitgeberbeiträge zur Sozialversicherung	6 569	15,3
21		Rentenversicherungsbeiträge	2 975	6,9
22		darunter Aufstockungsbeiträge zur Rentenversicherung im Rahmen der Altersteilzeit	(48)	(0,1)
23		Arbeitslosenversicherungsbeiträge	983	2,3
24		Kranken- und Pflegeversicherungsbeiträge	2 284	5,3
25		Beiträge zur Berufsgenossenschaft	248	0,6
26		Umlage für das Insolvenzgeld	66	0,2
27		sonstige gesetzliche Aufwendungen	/	/
28	D.1212	Aufwendungen für die betriebliche Altersversorgung einschl. Entgeltumwandlung	1 546	3,6
29		Aufwendungen für betriebliche Ruhegeldzusagen	/	/
30		Zuwendungen an Pensionskassen	1 001	2,3
31		Zuwendungen an Unterstützungskassen	/	/
32		Beiträge zur Direktversicherung	/	/
33		Beiträge an Pensionsfonds	/	/
34		sonstige Aufwendungen für die Alterssicherung	/	/
35	D.122	unterstellte Sozialbeiträge der Arbeitgeber (ohne Auszubildende) 6)	1 550	3,6
36	D.1221	Lohn- und Gehaltsfortzahlung	1 154	2,7
37		Lohn- und Gehaltsfortzahlung im Krankheitsfall	1 093	2,5
38		Arbeitgeberzuschüsse zum Mutterschaftsgeld	61	0,1
39	D.1222	unterstellte Sozialbeiträge zur Alters- und Gesundheitsvorsorge	-	-
40	D.1223	Zahlungen an aus dem Unternehmen ausscheidende Arbeitnehmer	166	0,4
41		Entlassungsentschädigungen	(77)	(0,2)
42		Aufstockungsbeiträge zu Lohn und Gehalt im Rahmen der Altersteilzeit	89	0,2
43	D.1224	sonstige freiwillige Sozialleistungen der Arbeitgeber	(231)	(0,5)
44	D.123	Sozialbeiträge der Arbeitgeber für Auszubildende	(183)	(0,4)
45	D.2	Kosten für die berufliche Aus- und Weiterbildung	140	0,3
46	D.3	sonstige Aufwendungen 7)	(58)	(0,1)
47		Nachrichtlich:		
48		Personalnebenkosten insgesamt 8)	17 256	40,1
49		darunter gesetzliche Personalnebenkosten 9)	8 515	19,8
		Arbeitskosten insgesamt je geleistete Stunde der Voll- und Teilzeitbeschäftigten	25,55	

1) Harmonisierter Schlüssel der statistischen Ämter der Europäischen Union nach Verordnung (EG) 1737/2005.- 2) Laufend gezahltes für nicht gearbeitete Tage, Sachleistungen).- 3) Zahlungen, die im Allgemeinen nicht laufend mit jeder Lohn- und Gehaltszahlung 5) Zahlungen der Arbeitgeber an Versicherungsträger oder Bildung von Rückstellungen, um ihren Arbeitnehmern Anspruch auf Sozialversicherungsträgers und ohne Rückstellungen zu bilden.- 7) Anwerbungskosten, vom Arbeitgeber gestellte Berufskleidung.- 8) Arbeitsvergütung gesetzlicher Feiertage, garantierte Lohn- und Gehaltsfortzahlung im Krankheitsfall, unterstellte Sozialbeiträge zur Alters-

Wirtschaftszweigen und Unternehmensgrößenklassen

Gebiet und Berlin

Veterinär- und Sozialwesen

Arbeitskosten je Vollzeiteinheit in Unternehmen mit ... Arbeitnehmern												Lfd. Nr.
davon mit ... bis ... Arbeitnehmern										50 und mehr		
10 - 49		50 - 249		250 - 499		500 - 999		1000 und mehr				
EUR	%	EUR	%	EUR	%	EUR	%	EUR	%	EUR	%	
36 034	100,0	40 295	100,0	45 049	100,0	46 725	100,0	44 571	100,0	43 738	100,0	1
35 893	99,6	40 108	99,5	44 844	99,5	46 351	99,2	44 321	99,4	43 491	99,4	2
/	/	/	/	/	/	/	/	/	/	/	/	3
35 910	99,7	40 138	99,6	44 835	99,5	46 473	99,5	44 353	99,5	43 533	99,5	4
28 448	78,9	31 177	77,4	34 776	77,2	36 105	77,3	33 534	75,2	33 445	76,5	5
28 012	77,7	30 736	76,3	33 728	74,9	35 120	75,2	32 742	73,5	32 690	74,7	6
22 826	63,3	24 568	61,0	27 071	60,1	28 054	60,0	26 006	58,3	26 076	59,6	7
(1 306)	(3,6)	1 918	4,8	2 147	4,8	2 451	5,2	2 365	5,3	2 218	5,1	8
(1 048)	(2,9)	1 738	4,3	(1 932)	(4,3)	(2 185)	(4,7)	2 035	4,6	1 959	4,5	9
/	/	(63)	(0,2)	(56)	(0,1)	54	0,1	58	0,1	58	0,1	10
3 682	10,2	4 115	10,2	4 391	9,7	4 476	9,6	4 221	9,5	4 257	9,7	11
2 954	8,2	3 264	8,1	3 404	7,6	3 468	7,4	3 260	7,3	3 316	7,6	12
678	1,9	753	1,9	846	1,9	854	1,8	805	1,8	803	1,8	13
/	/	/	/	/	/	/	/	(157)	(0,4)	137	0,3	14
/	/	/	/	/	/	/	/	91	0,2	(81)	(0,2)	15
/	/	/	/	/	/	/	/	/	/	(12)	(0,0)	16
/	/	/	/	/	/	(984)	(2,1)	(792)	1,8	(755)	(1,7)	17
7 462	20,7	8 961	22,2	10 060	22,3	10 368	22,2	10 820	24,3	10 088	23,1	18
6 334	17,6	7 546	18,7	8 189	18,2	8 521	18,2	8 791	19,7	8 294	19,0	19
5 755	16,0	6 367	15,8	6 801	15,1	6 814	14,6	6 742	15,1	6 651	15,2	20
2 567	7,1	2 838	7,0	3 077	6,8	3 103	6,6	3 091	6,9	3 016	6,9	21
/	/	/	/	/	/	/	/	57	0,1	(50)	(0,1)	22
828	2,3	928	2,3	1 027	2,3	1 039	2,2	1 024	2,3	999	2,3	23
2 044	5,7	2 239	5,6	2 378	5,3	2 345	5,0	2 321	5,2	2 308	5,3	24
245	0,7	(272)	(0,7)	(239)	(0,5)	(254)	(0,5)	232	0,5	249	0,6	25
67	0,2	69	0,2	(68)	(0,2)	(65)	(0,1)	63	(0,1)	66	0,2	26
/	/	/	/	/	/	/	/	(12)	(0,0)	/	/	27
/	/	(1 179)	2,9	(1 388)	(3,1)	(1 707)	(3,7)	(2 049)	4,6	1 643	3,8	28
/	/	/	/	/	/	/	/	/	(0,5)	/	/	29
/	/	(632)	(1,6)	/	/	(1 124)	(2,4)	(1 382)	3,1	1 071	2,4	30
/	/	/	/	/	/	/	/	/	(0,3)	/	/	31
/	/	/	/	/	/	/	/	/	/	/	/	32
/	/	/	/	/	/	/	/	/	(0,0)	/	/	33
/	/	/	/	/	/	/	/	/	/	/	/	34
(1 024)	(2,8)	1 305	3,2	(1 620)	3,6	(1 600)	3,4	1 822	4,1	1 603	3,7	35
(848)	(2,4)	1 081	2,7	1 241	2,8	1 191	2,5	1 240	2,8	1 184	2,7	36
(805)	(2,2)	1 032	2,6	1 176	2,6	1 124	2,4	1 171	2,6	1 122	2,6	37
/	/	(50)	(0,1)	(64)	(0,1)	(67)	(0,1)	69	0,2	62	0,1	38
-	-	-	-	-	-	-	-	-	-	-	-	39
/	/	/	/	/	/	/	/	214	0,5	169	0,4	40
/	/	/	/	/	/	/	/	91	0,2	(74)	(0,2)	41
/	/	/	/	/	(0,2)	(84)	(0,2)	(124)	0,3	95	0,2	42
/	/	/	/	/	/	/	/	/	(0,8)	(250)	(0,6)	43
/	/	/	/	/	/	(247)	(0,5)	(206)	0,5	(190)	(0,4)	44
/	/	(111)	(0,3)	/	/	/	(0,4)	(157)	(0,4)	145	0,3	45
/	/	/	/	/	/	/	/	(60)	(0,1)	(61)	(0,1)	46
13 208	36,7	15 728	39,0	17 978	39,9	18 671	40,0	18 565	41,7	17 663	40,4	47
7 281	20,2	8 202	20,4	8 888	19,7	8 860	19,0	8 787	19,7	8 639	19,8	48
20,85		23,79		26,83		27,52		26,81		26,03		49

Entgelt für die geleistete Arbeitszeit (Bruttolohn/Bruttogehalt abzüglich Sonderzahlungen, vermögenswirksame Leistungen, Vergütung geleistet werden.- 4) Naturalleistungen, Wohnungsfürsorge, Belegschaftseinrichtungen, Firmenwagen, Aktienoptionsprogramme.- Leistungen zu sichern.- 6) Sozialleistungen der Arbeitgeber direkt an ihre Arbeitnehmer, d. h. ohne Zwischenschaltung eines Ver- kosten insgesamt abzüglich Entgelt für die geleistete Arbeitszeit.- 9) Gesetzliche Arbeitgeberbeiträge zur Sozialversicherung, Ver- und Gesundheitsvorsorge.

Arbeitskosten je Vollzeiteinheit 2004 nach Kostenarten,
Früheres Bundes
85 Gesundheits-,

Lfd.Nr.	Schlüssel 1)	Kostenart	10 und mehr	
			EUR	%
1		Arbeitskosten insgesamt	43 035	100,0
2	D	Arbeitskosten abzüglich erstattete Lohn- und Gehaltszahlungen	42 797	99,4
3	D.5	dem Arbeitgeber erstattete Lohn- und Gehaltszahlungen	/	/
4	D.1	Arbeitnehmerentgelt	42 837	99,5
5	D.11	Bruttolöhne und -gehälter	32 988	76,7
6	D.111	Bruttolöhne und -gehälter (ohne Auszubildende)	32 263	75,0
7	D.11111	Entgelt für die geleistete Arbeitszeit 2)	25 779	59,9
8	D.11112	Sonderzahlungen insgesamt 3)	2 135	5,0
9		darunter fest vereinbarte Sonderzahlungen	1 876	4,4
10	D.1112	Leistungen zur Vermögensbildung der Arbeitnehmer	60	0,1
11	D.1113	Vergütung für nicht gearbeitete Tage	4 204	9,8
12		Urlaubsvergütung	3 283	7,6
13		Vergütung gesetzlicher Feiertage	792	1,8
14		Vergütung sonstiger betrieblicher oder tariflicher arbeitsfreier Tage	129	0,3
15	D.1114	Sachleistungen 4)	(84)	(0,2)
16	D.11143	darunter steuerlicher Wert der privaten Nutzung von Firmen-/ Dienstwagen	/	/
17	D.112	Bruttolöhne und -gehälter der Auszubildenden	(726)	(1,7)
18	D.12	Sozialbeiträge der Arbeitgeber	9 848	22,9
19	D.121	tatsächliche Sozialbeiträge der Arbeitgeber (ohne Auszubildende) 5)	8 115	18,9
20	D.1211	gesetzliche Arbeitgeberbeiträge zur Sozialversicherung	6 569	15,3
21		Rentenversicherungsbeiträge	2 975	6,9
22		darunter Aufstockungsbeiträge zur Rentenversicherung im Rahmen der Altersteilzeit	(48)	(0,1)
23		Arbeitslosenversicherungsbeiträge	983	2,3
24		Kranken- und Pflegeversicherungsbeiträge	2 284	5,3
25		Beiträge zur Berufsgenossenschaft	248	0,6
26		Umlage für das Insolvenzgeld	66	0,2
27		sonstige gesetzliche Aufwendungen	/	/
28	D.1212	Aufwendungen für die betriebliche Altersversorgung einschl. Entgeltumwandlung	1 546	3,6
29		Aufwendungen für betriebliche Ruhegeldzusagen	/	/
30		Zuwendungen an Pensionskassen	1 001	2,3
31		Zuwendungen an Unterstützungskassen	/	/
32		Beiträge zur Direktversicherung	/	/
33		Beiträge an Pensionsfonds	/	/
34		sonstige Aufwendungen für die Alterssicherung	/	/
35	D.122	unterstellte Sozialbeiträge der Arbeitgeber (ohne Auszubildende) 6)	1 550	3,6
36	D.1221	Lohn- und Gehaltsfortzahlung	1 154	2,7
37		Lohn- und Gehaltsfortzahlung im Krankheitsfall	1 093	2,5
38		Arbeitgeberzuschüsse zum Mutterschaftsgeld	61	0,1
39	D.1222	unterstellte Sozialbeiträge zur Alters- und Gesundheitsvorsorge	-	-
40	D.1223	Zahlungen an aus dem Unternehmen ausscheidende Arbeitnehmer	166	0,4
41		Entlassungsentschädigungen	(77)	(0,2)
42		Aufstockungsbeiträge zu Lohn und Gehalt im Rahmen der Altersteilzeit	89	0,2
43	D.1224	sonstige freiwillige Sozialleistungen der Arbeitgeber	(231)	(0,5)
44	D.123	Sozialbeiträge der Arbeitgeber für Auszubildende	(183)	(0,4)
45	D.2	Kosten für die berufliche Aus- und Weiterbildung	140	0,3
46	D.3	sonstige Aufwendungen 7)	(58)	(0,1)
47		Nachrichtlich:		
47		Personalnebenkosten insgesamt 8)	17 256	40,1
48		darunter gesetzliche Personalnebenkosten 9)	8 515	19,8
49		Arbeitskosten insgesamt je geleistete Stunde der Voll- und Teilzeitbeschäftigten	25,55	

1) Harmonisierter Schlüssel der statistischen Ämter der Europäischen Union nach Verordnung (EG) 1737/2005.- 2) Laufend gezahltes für nicht gearbeitete Tage, Sachleistungen).- 3) Zahlungen, die im Allgemeinen nicht laufend mit jeder Lohn- und Gehaltszahlung 5) Zahlungen der Arbeitgeber an Versicherungsträger oder Bildung von Rückstellungen, um ihren Arbeitnehmern Anspruch auf Sozialversicherungsträgers und ohne Rückstellungen zu bilden.- 7) Anwerbungskosten, vom Arbeitgeber gestellte Berufskleidung.- 8) Arbeitsvergütung gesetzlicher Feiertage, garantierte Lohn- und Gehaltsfortzahlung im Krankheitsfall, unterstellte Sozialbeiträge zur Alters-

Wirtschaftszweigen und Unternehmensgrößenklassen

gebiet und Berlin

Veterinär- und Sozialwesen

Arbeitskosten je Vollzeiteinheit in Unternehmen mit ... Arbeitnehmern												Lfd. Nr.
davon mit ... bis ... Arbeitnehmern										50 und mehr		
10 - 49		50 - 249		250 - 499		500 - 999		1000 und mehr				
EUR	%	EUR	%	EUR	%	EUR	%	EUR	%	EUR	%	
36 034	100,0	40 295	100,0	45 049	100,0	46 725	100,0	44 571	100,0	43 738	100,0	1
35 893	99,6	40 108	99,5	44 844	99,5	46 351	99,2	44 321	99,4	43 491	99,4	2
/	/	/	/	/	/	/	/	/	/	/	/	3
35 910	99,7	40 138	99,6	44 835	99,5	46 473	99,5	44 353	99,5	43 533	99,5	4
28 448	78,9	31 177	77,4	34 776	77,2	36 105	77,3	33 534	75,2	33 445	76,5	5
28 012	77,7	30 736	76,3	33 728	74,9	35 120	75,2	32 742	73,5	32 690	74,7	6
22 826	63,3	24 568	61,0	27 071	60,1	28 054	60,0	26 006	58,3	26 076	59,6	7
(1 306)	(3,6)	1 918	4,8	2 147	4,8	2 451	5,2	2 365	5,3	2 218	5,1	8
(1 048)	(2,9)	1 738	4,3	(1 932)	(4,3)	(2 185)	(4,7)	2 035	4,6	1 959	4,5	9
/	/	(63)	(0,2)	(56)	(0,1)	54	0,1	58	0,1	58	0,1	10
3 682	10,2	4 115	10,2	4 391	9,7	4 476	9,6	4 221	9,5	4 257	9,7	11
2 954	8,2	3 264	8,1	3 404	7,6	3 468	7,4	3 260	7,3	3 316	7,6	12
678	1,9	753	1,9	846	1,9	854	1,8	805	1,8	803	1,8	13
/	/	/	/	/	/	/	/	(157)	(0,4)	137	0,3	14
/	/	/	/	/	/	/	/	91	0,2	(81)	(0,2)	15
/	/	/	/	/	/	/	/	/	/	(12)	(0,0)	16
/	/	/	/	/	/	(984)	(2,1)	(792)	1,8	(755)	(1,7)	17
7 462	20,7	8 961	22,2	10 060	22,3	10 368	22,2	10 820	24,3	10 088	23,1	18
6 334	17,6	7 546	18,7	8 189	18,2	8 521	18,2	8 791	19,7	8 294	19,0	19
5 755	16,0	6 367	15,8	6 801	15,1	6 814	14,6	6 742	15,1	6 651	15,2	20
2 567	7,1	2 838	7,0	3 077	6,8	3 103	6,6	3 091	6,9	3 016	6,9	21
/	/	/	/	/	/	/	/	57	0,1	(50)	(0,1)	22
828	2,3	928	2,3	1 027	2,3	1 039	2,2	1 024	2,3	999	2,3	23
2 044	5,7	2 239	5,6	2 378	5,3	2 345	5,0	2 321	5,2	2 308	5,3	24
245	0,7	(272)	(0,7)	(239)	(0,5)	(254)	(0,5)	232	0,5	249	0,6	25
67	0,2	69	0,2	(68)	(0,2)	(65)	(0,1)	63	(0,1)	66	0,2	26
/	/	/	/	/	/	/	/	(12)	(0,0)	/	/	27
/	/	(1 179)	2,9	(1 388)	(3,1)	(1 707)	(3,7)	(2 049)	4,6	1 643	3,8	28
/	/	/	/	/	/	/	/	/	(0,5)	/	/	29
/	/	(632)	(1,6)	/	/	(1 124)	(2,4)	(1 382)	3,1	1 071	2,4	30
/	/	/	/	/	/	/	/	/	(0,3)	/	/	31
/	/	/	/	/	/	/	/	/	/	/	/	32
/	/	/	/	/	/	/	/	/	(0,0)	/	/	33
/	/	/	/	/	/	/	/	/	/	/	/	34
(1 024)	(2,8)	1 305	3,2	(1 620)	3,6	(1 600)	3,4	1 822	4,1	1 603	3,7	35
(848)	(2,4)	1 081	2,7	1 241	2,8	1 191	2,5	1 240	2,8	1 184	2,7	36
(805)	(2,2)	1 032	2,6	1 176	2,6	1 124	2,4	1 171	2,6	1 122	2,6	37
/	/	(50)	(0,1)	(64)	(0,1)	(67)	(0,1)	69	0,2	62	0,1	38
-	-	-	-	-	-	-	-	-	-	-	-	39
/	/	/	/	/	/	/	/	214	0,5	169	0,4	40
/	/	/	/	/	/	/	/	91	0,2	(74)	(0,2)	41
/	/	/	/	/	(0,2)	(84)	(0,2)	(124)	0,3	95	0,2	42
/	/	/	/	/	/	/	/	/	(0,8)	(250)	(0,6)	43
/	/	/	/	/	/	(247)	(0,5)	(206)	0,5	(190)	(0,4)	44
/	/	(111)	(0,3)	/	/	/	(0,4)	(157)	(0,4)	145	0,3	45
/	/	/	/	/	/	/	/	(60)	(0,1)	(61)	(0,1)	46
13 208	36,7	15 728	39,0	17 978	39,9	18 671	40,0	18 565	41,7	17 663	40,4	47
7 281	20,2	8 202	20,4	8 888	19,7	8 860	19,0	8 787	19,7	8 639	19,8	48
20,85		23,79		26,83		27,52		26,81		26,03		49

Entgelt für die geleistete Arbeitszeit (Bruttolohn/Bruttogehalt abzüglich Sonderzahlungen, vermögenswirksame Leistungen, Vergütung geleistet werden.- 4) Naturalleistungen, Wohnungsfürsorge, Belegschaftseinrichtungen, Firmenwagen, Aktienoptionsprogramme.- leistungen zu sichern.- 6) Sozialleistungen der Arbeitgeber direkt an ihre Arbeitnehmer, d. h. ohne Zwischenschaltung eines Ver- kosten insgesamt abzüglich Entgelt für die geleistete Arbeitszeit.- 9) Gesetzliche Arbeitgeberbeiträge zur Sozialversicherung, Ver- und Gesundheitsvorsorge.

Arbeitskosten je Vollzeiteinheit 2004 nach Kostenarten,

Früheres Bundes

O Erbringung von sonstigen öffent

Lfd.Nr.	Schlüssel 1)	Kostenart	10 und mehr	
			EUR	%
1		Arbeitskosten insgesamt	48 126	100,0
2	D	Arbeitskosten abzüglich erstattete Lohn- und Gehaltszahlungen	47 881	99,5
3	D.5	dem Arbeitgeber erstattete Lohn- und Gehaltszahlungen	(244)	(0,5)
4	D.1	Arbeitnehmerentgelt	47 914	99,6
5	D.11	Bruttolöhne und -gehälter	36 555	76,0
6	D.111	Bruttolöhne und -gehälter (ohne Auszubildende)	36 191	75,2
7	D.11111	Entgelt für die geleistete Arbeitszeit 2)	28 024	58,2
8	D.11112	Sonderzahlungen insgesamt 3)	(3 046)	(6,3)
9		darunter fest vereinbarte Sonderzahlungen	2 093	4,3
10	D.1112	Leistungen zur Vermögensbildung der Arbeitnehmer	94	0,2
11	D.1113	Vergütung für nicht gearbeitete Tage	4 720	9,8
12		Urlaubsvergütung	3 721	7,7
13		Vergütung gesetzlicher Feiertage	849	1,8
14		Vergütung sonstiger betrieblicher oder tariflicher arbeitsfreier Tage	150	0,3
15	D.1114	Sachleistungen 4)	/	/
16	D.11143	darunter steuerlicher Wert der privaten Nutzung von Firmen-/ Dienstwagen	(112)	(0,2)
17	D.112	Bruttolöhne und -gehälter der Auszubildenden	(364)	(0,8)
18	D.12	Sozialbeiträge der Arbeitgeber	11 359	23,6
19	D.121	tatsächliche Sozialbeiträge der Arbeitgeber (ohne Auszubildende) 5)	9 572	19,9
20	D.1211	gesetzliche Arbeitgeberbeiträge zur Sozialversicherung	7 004	14,6
21		Rentenversicherungsbeiträge	3 217	6,7
22		darunter Aufstockungsbeiträge zur Rentenversicherung im Rahmen der Altersteilzeit	(55)	(0,1)
23		Arbeitslosenversicherungsbeiträge	1 048	2,2
24		Kranken- und Pflegeversicherungsbeiträge	2 312	4,8
25		Beiträge zur Berufsgenossenschaft	/	(0,7)
26		Umlage für das Insolvenzgeld	58	0,1
27		sonstige gesetzliche Aufwendungen	(15)	(0,0)
28	D.1212	Aufwendungen für die betriebliche Altersversorgung einschl. Entgeltumwandlung	2 568	5,3
29		Aufwendungen für betriebliche Ruhegeldzusagen	(1 405)	(2,9)
30		Zuwendungen an Pensionskassen	(662)	(1,4)
31		Zuwendungen an Unterstützungskassen	/	/
32		Beiträge zur Direktversicherung	(143)	(0,3)
33		Beiträge an Pensionsfonds	/	/
34		sonstige Aufwendungen für die Alterssicherung	(207)	(0,4)
35	D.122	unterstellte Sozialbeiträge der Arbeitgeber (ohne Auszubildende) 6)	1 693	3,5
36	D.1221	Lohn- und Gehaltsfortzahlung	1 029	2,1
37		Lohn- und Gehaltsfortzahlung im Krankheitsfall	1 000	2,1
38		Arbeitgeberzuschüsse zum Mutterschaftsgeld	29	(0,1)
39	D.1222	unterstellte Sozialbeiträge zur Alters- und Gesundheitsvorsorge	-	-
40	D.1223	Zahlungen an aus dem Unternehmen ausscheidende Arbeitnehmer	(465)	(1,0)
41		Entlassungsschädigungen	/	/
42		Aufstockungsbeiträge zu Lohn und Gehalt im Rahmen der Altersteilzeit	(128)	(0,3)
43	D.1224	sonstige freiwillige Sozialleistungen der Arbeitgeber	(199)	(0,4)
44	D.123	Sozialbeiträge der Arbeitgeber für Auszubildende	(94)	(0,2)
45	D.2	Kosten für die berufliche Aus- und Weiterbildung	(155)	(0,3)
46	D.3	sonstige Aufwendungen 7)	(56)	(0,1)
47		Nachrichtlich:		
48		Personalnebenkosten insgesamt 8)	20 102	41,8
49		darunter gesetzliche Personalnebenkosten 9)	8 882	18,5
		Arbeitskosten insgesamt je geleistete Stunde der Voll- und Teilzeitbeschäftigten	28,22	

1) Harmonisierter Schlüssel der statistischen Ämter der Europäischen Union nach Verordnung (EG) 1737/2005.- 2) Laufend gezahltes für nicht gearbeitete Tage, Sachleistungen).- 3) Zahlungen, die im Allgemeinen nicht laufend mit jeder Lohn- und Gehaltszahlung 5) Zahlungen der Arbeitgeber an Versicherungsträger oder Bildung von Rückstellungen, um ihren Arbeitnehmern Anspruch auf Sozialversicherungsträgers und ohne Rückstellungen zu bilden.- 7) Anwerbungskosten, vom Arbeitgeber gestellte Berufskleidung.- 8) Arbeitsvergütung gesetzlicher Feiertage, garantierte Lohn- und Gehaltsfortzahlung im Krankheitsfall, unterstellte Sozialbeiträge zur Alters-

Wirtschaftszweigen und Unternehmensgrößenklassen

gebiet und Berlin

lichen und persönlichen Dienstleistungen

Arbeitskosten je Vollzeiteinheit in Unternehmen mit ... Arbeitnehmern												Lfd. Nr.
davon mit ... bis ... Arbeitnehmern										50 und mehr		
10 - 49		50 - 249		250 - 499		500 - 999		1000 und mehr				
EUR	%	EUR	%	EUR	%	EUR	%	EUR	%	EUR	%	
39 090	100,0	46 067	100,0	(53 256)	100,0	(49 290)	100,0	57 408	100,0	50 945	100,0	1
38 908	99,5	45 932	99,7	(53 072)	99,7	(49 132)	99,7	56 864	99,1	50 681	99,5	2
/	/	/	/	/	/	/	/	(544)	0,9	(264)	(0,5)	3
39 005	99,8	45 874	99,6	(53 033)	99,6	(49 007)	99,4	57 070	99,4	50 694	99,5	4
30 889	79,0	35 397	76,8	(41 902)	78,7	(36 982)	75,0	41 060	71,5	38 323	75,2	5
30 399	77,8	35 100	76,2	(41 569)	78,1	(36 590)	74,2	40 728	70,9	37 997	74,6	6
24 209	61,9	27 350	59,4	(30 667)	57,6	28 056	56,9	31 584	55,0	29 214	57,3	7
(1 882)	(4,8)	(2 767)	(6,0)	/	/	(3 167)	6,4	3 240	5,6	(3 409)	(6,7)	8
(1 494)	(3,8)	(2 108)	4,6	(2 289)	(4,3)	(2 373)	4,8	2 483	4,3	2 280	4,5	9
/	/	(99)	(0,2)	(93)	(0,2)	/	/	73	0,1	95	0,2	10
3 999	10,2	4 584	10,0	(5 069)	9,5	(4 607)	9,3	5 550	9,7	4 946	9,7	11
3 170	8,1	(3 660)	7,9	(4 003)	7,5	(3 649)	7,4	4 276	7,4	3 893	7,6	12
721	1,8	817	1,8	(935)	1,8	831	1,7	995	1,7	890	1,7	13
/	/	/	/	/	/	(127)	(0,3)	279	0,5	163	0,3	14
/	/	/	/	/	(0,5)	/	/	(282)	(0,5)	/	/	15
/	/	(135)	(0,3)	/	/	/	/	/	/	(106)	(0,2)	16
/	/	/	/	/	/	/	/	332	0,6	(325)	(0,6)	17
8 115	20,8	10 478	22,7	11 131	20,9	(12 024)	24,4	16 010	27,9	12 371	24,3	18
7 058	18,1	8 797	19,1	9 052	(17,0)	(9 925)	20,1	13 586	23,7	10 356	20,3	19
6 090	15,6	6 916	15,0	7 231	(13,6)	7 171	14,5	7 917	13,8	7 288	14,3	20
2 768	7,1	3 088	6,7	3 287	(6,2)	3 347	6,8	3 793	6,6	3 357	6,6	21
/	/	/	/	/	/	(75)	(0,2)	93	0,2	68	0,1	22
894	2,3	1 021	2,2	1 070	(2,0)	1 084	2,2	1 224	2,1	1 095	2,2	23
2 036	5,2	2 264	4,9	2 407	(4,5)	2 394	4,9	2 589	4,5	2 398	4,7	24
(323)	(0,8)	/	/	/	(0,7)	(273)	/	256	0,4	/	/	25
(61)	0,2	(63)	0,1	68	(0,1)	(61)	(0,1)	40	0,1	57	0,1	26
/	/	/	/	/	/	/	/	15	0,0	(18)	(0,0)	27
/	/	/	/	(1 821)	/	/	/	5 669	9,9	(3 068)	6,0	28
/	/	/	/	/	/	/	/	3 967	6,9	(1 769)	(3,5)	29
/	/	/	/	/	/	/	/	877	1,5	(735)	(1,4)	30
/	/	/	/	/	/	(18)	/	366	0,6	/	/	31
/	/	/	/	/	/	/	/	/	/	(142)	(0,3)	32
/	/	/	/	/	/	(18)	/	3	0,0	/	/	33
/	/	/	/	/	/	/	/	(302)	(0,5)	(247)	(0,5)	34
(934)	(2,4)	(1 607)	3,5	/	(3,7)	(1 977)	4,0	2 339	4,1	1 930	3,8	35
735	1,9	954	2,1	1 174	(2,2)	(1 129)	(2,3)	1 328	2,3	1 121	2,2	36
718	1,8	925	2,0	1 140	(2,1)	(1 096)	(2,2)	1 290	2,2	1 088	2,1	37
/	/	(30)	(0,1)	/	/	(33)	(0,1)	37	0,1	33	0,1	38
-	-	-	-	-	-	-	-	-	-	-	-	39
/	/	/	/	/	/	(676)	(1,4)	574	1,0	(564)	(1,1)	40
/	/	/	/	/	/	(512)	(1,0)	349	0,6	/	/	41
/	/	/	/	/	/	(164)	(0,3)	225	0,4	(158)	(0,3)	42
/	/	/	/	/	/	/	/	437	0,8	(245)	(0,5)	43
/	/	/	/	/	/	/	/	86	0,1	(85)	(0,2)	44
/	/	/	/	/	/	/	/	284	0,5	(188)	(0,4)	45
/	/	/	/	/	/	/	/	54	0,1	(63)	(0,1)	46
14 882	38,1	18 717	40,6	(22 589)	42,4	(21 234)	43,1	25 825	45,0	21 731	42,7	47
7 546	19,3	8 687	18,9	9 340	(17,5)	9 130	18,5	10 240	17,8	9 299	18,3	48
22,47		26,98		(31,38)		(28,82)		34,46		30,07		49

Entgelt für die geleistete Arbeitszeit (Bruttolohn/Bruttogehalt abzüglich Sonderzahlungen, vermögenswirksame Leistungen, Vergütung geleistet werden.- 4) Naturalleistungen, Wohnungsfürsorge, Belegschaftseinrichtungen, Firmenwagen, Aktienoptionsprogramme.- leistungen zu sichern.- 6) Sozialleistungen der Arbeitgeber direkt an ihre Arbeitnehmer, d. h. ohne Zwischenschaltung eines Ver- kosten insgesamt abzüglich Entgelt für die geleistete Arbeitszeit.- 9) Gesetzliche Arbeitgeberbeiträge zur Sozialversicherung, Ver- und Gesundheitsvorsorge.

Arbeitskosten je Vollzeiteinheit 2004 nach Kostenarten,

Früheres Bundes

90 Abwasser- und Abfallbesei

Lfd.Nr.	Schlüssel 1)	Kostenart	10 und mehr	
			EUR	%
1		Arbeitskosten insgesamt	45 208	100,0
2	D	Arbeitskosten abzüglich erstattete Lohn- und Gehaltszahlungen	45 155	99,9
3	D.5	dem Arbeitgeber erstattete Lohn- und Gehaltszahlungen	/	/
4	D.1	Arbeitnehmerentgelt	44 939	99,4
5	D.11	Bruttolöhne und -gehälter	33 759	74,7
6	D.111	Bruttolöhne und -gehälter (ohne Auszubildende)	33 607	74,3
7	D.11111	Entgelt für die geleistete Arbeitszeit 2)	26 313	58,2
8	D.11112	Sonderzahlungen insgesamt 3)	2 372	5,2
9		darunter fest vereinbarte Sonderzahlungen	1 775	3,9
10	D.1112	Leistungen zur Vermögensbildung der Arbeitnehmer	(125)	(0,3)
11	D.1113	Vergütung für nicht gearbeitete Tage	4 540	10,0
12		Urlaubsvergütung	3 540	7,8
13		Vergütung gesetzlicher Feiertage	802	1,8
14		Vergütung sonstiger betrieblicher oder tariflicher arbeitsfreier Tage	(199)	0,4
15	D.1114	Sachleistungen 4)	(257)	(0,6)
16	D.11143	darunter steuerlicher Wert der privaten Nutzung von Firmen-/ Dienstwagen	/	/
17	D.112	Bruttolöhne und -gehälter der Auszubildenden	(152)	(0,3)
18	D.12	Sozialbeiträge der Arbeitgeber	11 181	24,7
19	D.121	tatsächliche Sozialbeiträge der Arbeitgeber (ohne Auszubildende) 5)	9 095	20,1
20	D.1211	gesetzliche Arbeitgeberbeiträge zur Sozialversicherung	7 282	16,1
21		Rentenversicherungsbeiträge	3 217	7,1
22		darunter Aufstockungsbeiträge zur Rentenversicherung im Rahmen der Altersteilzeit	(44)	(0,1)
23		Arbeitslosenversicherungsbeiträge	1 060	2,3
24		Kranken- und Pflegeversicherungsbeiträge	2 430	5,4
25		Beiträge zur Berufsgenossenschaft	496	1,1
26		Umlage für das Insolvenzgeld	60	0,1
27		sonstige gesetzliche Aufwendungen	/	/
28	D.1212	Aufwendungen für die betriebliche Altersversorgung einschl. Entgeltumwandlung	(1 813)	(4,0)
29		Aufwendungen für betriebliche Ruhegeldzusagen	(721)	(1,6)
30		Zuwendungen an Pensionskassen	/	/
31		Zuwendungen an Unterstützungskassen	/	/
32		Beiträge zur Direktversicherung	/	/
33		Beiträge an Pensionsfonds	/	/
34		sonstige Aufwendungen für die Alterssicherung	/	/
35	D.122	unterstellte Sozialbeiträge der Arbeitgeber (ohne Auszubildende) 6)	2 045	4,5
36	D.1221	Lohn- und Gehaltsfortzahlung	1 342	3,0
37		Lohn- und Gehaltsfortzahlung im Krankheitsfall	1 330	2,9
38		Arbeitgeberzuschüsse zum Mutterschaftsgeld	/	/
39	D.1222	unterstellte Sozialbeiträge zur Alters- und Gesundheitsvorsorge	-	-
40	D.1223	Zahlungen an aus dem Unternehmen ausscheidende Arbeitnehmer	(521)	(1,2)
41		Entlassungsschädigungen	/	(0,9)
42		Aufstockungsbeiträge zu Lohn und Gehalt im Rahmen der Altersteilzeit	(116)	(0,3)
43	D.1224	sonstige freiwillige Sozialleistungen der Arbeitgeber	/	/
44	D.123	Sozialbeiträge der Arbeitgeber für Auszubildende	(40)	(0,1)
45	D.2	Kosten für die berufliche Aus- und Weiterbildung	(135)	(0,3)
46	D.3	sonstige Aufwendungen 7)	(134)	(0,3)
47		Nachrichtlich:		
48		Personalnebenkosten insgesamt 8)	18 896	41,8
49		darunter gesetzliche Personalnebenkosten 9)	9 426	20,8
		Arbeitskosten insgesamt je geleistete Stunde der Voll- und Teilzeitbeschäftigten	26,14	

1) Harmonisierter Schlüssel der statistischen Ämter der Europäischen Union nach Verordnung (EG) 1737/2005.- 2) Laufend gezahltes für nicht gearbeitete Tage, Sachleistungen).- 3) Zahlungen, die im Allgemeinen nicht laufend mit jeder Lohn- und Gehaltszahlung 5) Zahlungen der Arbeitgeber an Versicherungsträger oder Bildung von Rückstellungen, um ihren Arbeitnehmern Anspruch auf Sozialversicherungsträgers und ohne Rückstellungen zu bilden.- 7) Anwerbungskosten, vom Arbeitgeber gestellte Berufskleidung.- 8) Arbeitsvergütung gesetzlicher Feiertage, garantierte Lohn- und Gehaltsfortzahlung im Krankheitsfall, unterstellte Sozialbeiträge zur Alters-

Wirtschaftszweigen und Unternehmensgrößenklassen
 gebiet und Berlin
 tigung und sonstige Entsorgung

Arbeitskosten je Vollzeiteinheit in Unternehmen mit ... Arbeitnehmern												Lfd. Nr.
davon mit ... bis ... Arbeitnehmern										50 und mehr		
10 - 49		50 - 249		250 - 499		500 - 999		1000 und mehr				
EUR	%	EUR	%	EUR	%	EUR	%	EUR	%	EUR	%	
39 233	100,0	44 007	100,0	44 260	100,0	46 994	100,0	1
39 130	99,7	43 932	99,8	44 230	99,9	46 956	99,9	2
/	/	/	/	/	/	/	/	3
39 051	99,5	43 722	99,4	43 985	99,4	46 699	99,4	4
30 543	77,9	33 302	75,7	33 901	76,6	34 720	73,9	5
30 454	77,6	33 150	75,3	33 772	76,3	34 549	73,5	6
24 319	62,0	26 091	59,3	26 177	59,1	26 908	57,3	7
/	(4,6)	(2 244)	(5,1)	2 652	6,0	2 539	5,4	8
/	/	(1 771)	(4,0)	(1 906)	4,3	1 886	4,0	9
/	/	/	(0,3)	(147)	(0,3)	(124)	(0,3)	10
3 865	9,9	4 375	9,9	4 550	10,3	4 742	10,1	11
3 035	7,7	3 441	7,8	3 599	8,1	3 690	7,9	12
757	1,9	809	1,8	815	1,8	815	1,7	13
/	/	/	/	/	/	236	0,5	14
/	/	/	/	/	/	(236)	(0,5)	15
/	/	/	/	/	/	/	/	16
/	/	/	/	/	/	(170)	(0,4)	17
8 508	21,7	10 420	23,7	10 085	22,8	11 979	25,5	18
7 213	18,4	8 655	19,7	8 215	18,6	9 658	20,6	19
6 683	17,0	7 376	16,8	7 154	16,2	7 462	15,9	20
2 847	7,3	3 222	7,3	3 160	7,1	3 328	7,1	21
/	/	/	/	/	/	(55)	(0,1)	22
943	2,4	1 059	2,4	1 051	2,4	1 095	2,3	23
2 190	5,6	2 459	5,6	2 413	5,5	2 501	5,3	24
615	(1,6)	(547)	(1,2)	(441)	(1,0)	460	1,0	25
(74)	0,2	/	(0,1)	(71)	(0,2)	56	0,1	26
/	/	/	/	/	/	/	/	27
/	/	/	/	/	/	(2 196)	(4,7)	28
/	/	/	/	/	/	(902)	1,9	29
/	/	/	/	/	/	/	/	30
/	/	/	/	/	/	/	/	31
/	/	/	/	/	/	/	/	32
/	/	/	/	/	/	/	/	33
/	/	/	/	/	/	/	/	34
/	/	(1 727)	(3,9)	(1 834)	(4,1)	2 276	4,8	35
(961)	(2,5)	1 172	2,7	(1 243)	2,8	1 455	3,1	36
(952)	(2,4)	1 158	2,6	(1 228)	2,8	1 443	3,1	37
/	/	/	/	/	/	(12)	/	38
-	-	-	-	-	-	-	-	39
/	/	/	/	/	/	(611)	(1,3)	40
/	/	/	/	/	/	(471)	(1,0)	41
/	/	/	/	/	/	(140)	(0,3)	42
/	/	/	/	/	/	/	/	43
/	/	/	/	/	/	(45)	(0,1)	44
/	/	/	/	/	/	(155)	(0,3)	45
/	/	/	/	(171)	(0,4)	(140)	(0,3)	46
14 913	38,0	17 915	40,7	18 083	40,9	20 086	42,7	47
8 401	21,4	9 358	21,3	9 211	20,8	9 732	20,7	48
21,94		25,33		25,54		27,45		49

Entgelt für die geleistete Arbeitszeit (Bruttolohn/Bruttogehalt abzüglich Sonderzahlungen, vermögenswirksame Leistungen, Vergütung geleistet werden.- 4) Naturalleistungen, Wohnungsfürsorge, Belegschaftseinrichtungen, Firmenwagen, Aktienoptionsprogramme.- leistungen zu sichern.- 6) Sozialleistungen der Arbeitgeber direkt an ihre Arbeitnehmer, d. h. ohne Zwischenschaltung eines Ver- kosten insgesamt abzüglich Entgelt für die geleistete Arbeitszeit.- 9) Gesetzliche Arbeitgeberbeiträge zur Sozialversicherung, Ver- und Gesundheitsvorsorge.

Arbeitskosten je Vollzeiteinheit 2004 nach Kostenarten,

Früheres Bundes

91 Interessenvertretungen sowie kirchliche und sonst

Lfd.Nr.	Schlüssel 1)	Kostenart	10 und mehr	
			EUR	%
1		Arbeitskosten insgesamt	50 806	100,0
2	D	Arbeitskosten abzüglich erstattete Lohn- und Gehaltszahlungen	50 379	99,2
3	D.5	dem Arbeitgeber erstattete Lohn- und Gehaltszahlungen	(427)	(0,8)
4	D.1	Arbeitnehmerentgelt	50 605	99,6
5	D.11	Bruttolöhne und -gehälter	38 260	75,3
6	D.111	Bruttolöhne und -gehälter (ohne Auszubildende)	37 883	74,6
7	D.11111	Entgelt für die geleistete Arbeitszeit 2)	29 577	58,2
8	D.11112	Sonderzahlungen insgesamt 3)	2 868	5,6
9		darunter fest vereinbarte Sonderzahlungen	2 468	4,9
10	D.1112	Leistungen zur Vermögensbildung der Arbeitnehmer	(102)	(0,2)
11	D.1113	Vergütung für nicht gearbeitete Tage	5 004	9,8
12		Urlaubsvergütung	3 933	7,7
13		Vergütung gesetzlicher Feiertage	909	1,8
14		Vergütung sonstiger betrieblicher oder tariflicher arbeitsfreier Tage	(162)	(0,3)
15	D.1114	Sachleistungen 4)	/	/
16	D.11143	darunter steuerlicher Wert der privaten Nutzung von Firmen-/ Dienstwagen	/	/
17	D.112	Bruttolöhne und -gehälter der Auszubildenden	/	/
18	D.12	Sozialbeiträge der Arbeitgeber	12 345	24,3
19	D.121	tatsächliche Sozialbeiträge der Arbeitgeber (ohne Auszubildende) 5)	10 542	20,8
20	D.1211	gesetzliche Arbeitgeberbeiträge zur Sozialversicherung	7 636	15,0
21		Rentenversicherungsbeiträge	3 559	7,0
22		darunter Aufstockungsbeiträge zur Rentenversicherung im Rahmen der Altersteilzeit	(81)	(0,2)
23		Arbeitslosenversicherungsbeiträge	1 157	2,3
24		Kranken- und Pflegeversicherungsbeiträge	2 594	5,1
25		Beiträge zur Berufsgenossenschaft	256	0,5
26		Umlage für das Insolvenzgeld	57	0,1
27		sonstige gesetzliche Aufwendungen	/	/
28	D.1212	Aufwendungen für die betriebliche Altersversorgung einschl. Entgeltumwandlung	(2 906)	(5,7)
29		Aufwendungen für betriebliche Ruhegeldzusagen	/	/
30		Zuwendungen an Pensionskassen	(945)	(1,9)
31		Zuwendungen an Unterstützungskassen	/	/
32		Beiträge zur Direktversicherung	/	/
33		Beiträge an Pensionsfonds	/	/
34		sonstige Aufwendungen für die Alterssicherung	/	/
35	D.122	unterstellte Sozialbeiträge der Arbeitgeber (ohne Auszubildende) 6)	1 703	3,4
36	D.1221	Lohn- und Gehaltsfortzahlung	1 075	2,1
37		Lohn- und Gehaltsfortzahlung im Krankheitsfall	1 038	2,0
38		Arbeitgeberzuschüsse zum Mutterschaftsgeld	(37)	(0,1)
39	D.1222	unterstellte Sozialbeiträge zur Alters- und Gesundheitsvorsorge	-	-
40	D.1223	Zahlungen an aus dem Unternehmen ausscheidende Arbeitnehmer	(377)	(0,7)
41		Entlassungsschädigungen	(193)	(0,4)
42		Aufstockungsbeiträge zu Lohn und Gehalt im Rahmen der Altersteilzeit	(184)	(0,4)
43	D.1224	sonstige freiwillige Sozialleistungen der Arbeitgeber	(251)	(0,5)
44	D.123	Sozialbeiträge der Arbeitgeber für Auszubildende	/	/
45	D.2	Kosten für die berufliche Aus- und Weiterbildung	/	/
46	D.3	sonstige Aufwendungen 7)	/	/
47		Nachrichtlich:		
48		Personalnebenkosten insgesamt 8)	21 229	41,8
49		darunter gesetzliche Personalnebenkosten 9)	9 620	18,9
		Arbeitskosten insgesamt je geleistete Stunde der Voll- und Teilzeitbeschäftigten	30,31	

1) Harmonisierter Schlüssel der statistischen Ämter der Europäischen Union nach Verordnung (EG) 1737/2005.- 2) Laufend gezahltes für nicht gearbeitete Tage, Sachleistungen).- 3) Zahlungen, die im Allgemeinen nicht laufend mit jeder Lohn- und Gehaltszahlung 5) Zahlungen der Arbeitgeber an Versicherungsträger oder Bildung von Rückstellungen, um ihren Arbeitnehmern Anspruch auf Sozialversicherungsträgers und ohne Rückstellungen zu bilden.- 7) Anwerbungskosten, vom Arbeitgeber gestellte Berufskleidung.- 8) Arbeitsvergütung gesetzlicher Feiertage, garantierte Lohn- und Gehaltsfortzahlung im Krankheitsfall, unterstellte Sozialbeiträge zur Alters-

Wirtschaftszweigen und Unternehmensgrößenklassen
 gebiet und Berlin
 ige Vereinigungen (ohne Sozialwesen, Kultur und Sport)

Arbeitskosten je Vollzeiteinheit in Unternehmen mit ... Arbeitnehmern												Lfd. Nr.
davon mit ... bis ... Arbeitnehmern										50 und mehr		
10 - 49		50 - 249		250 - 499		500 - 999		1000 und mehr				
EUR	%	EUR	%	EUR	%	EUR	%	EUR	%	EUR	%	
45 949	100,0	51 787	100,0	49 188	100,0	(55 064)	100,0	53 105	100,0	52 106	100,0	1
45 645	99,3	51 518	99,5	48 842	99,3	(54 671)	99,3	52 332	98,5	51 646	99,1	2
/	/	/	/	/	/	/	/	(773)	(1,5)	(459)	(0,9)	3
45 897	99,9	51 553	99,5	48 997	99,6	(54 608)	99,2	52 909	99,6	51 865	99,5	4
35 818	78,0	38 818	75,0	36 865	74,9	(41 505)	75,4	39 273	74,0	38 913	74,7	5
35 435	77,1	38 415	74,2	36 358	73,9	(40 867)	74,2	39 108	73,6	38 538	74,0	6
27 554	60,0	30 040	58,0	28 430	57,8	(31 358)	56,9	30 750	57,9	30 118	57,8	7
/	(6,0)	(2 956)	5,7	(3 009)	(6,1)	/	(5,6)	2 671	5,0	2 894	5,6	8
/	(5,2)	(2 565)	(5,0)	(2 561)	(5,2)	/	5,0	2 251	4,2	2 489	4,8	9
/	/	/	/	/	/	/	/	85	0,2	(107)	(0,2)	10
4 827	10,5	5 079	9,8	4 698	9,6	(5 023)	9,1	5 241	9,9	5 051	9,7	11
3 827	8,3	4 031	7,8	3 671	7,5	(3 988)	7,2	4 045	7,6	3 961	7,6	12
815	1,8	903	1,7	867	1,8	918	(1,7)	1 015	1,9	934	1,8	13
/	/	/	/	/	/	/	/	181	0,3	(156)	(0,3)	14
/	/	/	/	/	/	/	/	(361)	(0,7)	/	/	15
/	/	/	/	/	/	/	/	/	/	/	/	16
/	/	/	/	/	/	/	/	(165)	(0,3)	/	/	17
(10 079)	21,9	(12 735)	24,6	12 132	24,7	(13 103)	23,8	13 636	25,7	12 952	24,9	18
(8 803)	19,2	(10 921)	21,1	10 383	21,1	(11 004)	20,0	11 483	21,6	11 008	21,1	19
7 073	15,4	7 526	14,5	7 686	15,6	(7 810)	14,2	8 141	15,3	7 787	14,9	20
3 318	7,2	3 474	6,7	3 557	7,2	(3 659)	6,6	3 823	7,2	3 624	7,0	21
/	/	/	/	/	/	/	/	(109)	0,2	(94)	(0,2)	22
1 081	2,4	1 130	2,2	1 158	2,4	(1 180)	2,1	1 243	2,3	1 177	2,3	23
2 390	5,2	2 572	5,0	2 615	5,3	(2 673)	4,9	2 749	5,2	2 649	5,1	24
(222)	(0,5)	/	/	(283)	(0,6)	/	/	268	0,5	265	(0,5)	25
/	(0,1)	(61)	(0,1)	(59)	(0,1)	/	/	50	0,1	58	0,1	26
/	/	/	/	/	/	/	/	/	/	/	/	27
/	/	/	/	/	/	/	/	/	/	/	/	28
/	/	/	/	/	/	/	/	/	/	/	/	29
/	/	/	/	/	/	/	/	(1 127)	(2,1)	(1 005)	(1,9)	30
/	/	/	/	/	/	/	/	(784)	(1,5)	/	/	31
/	/	/	/	/	/	/	/	/	/	/	/	32
/	/	/	/	/	/	/	/	(1)	(0,0)	/	/	33
/	/	/	/	/	/	/	/	/	/	/	/	34
(1 184)	(2,6)	(1 712)	(3,3)	(1 619)	(3,3)	/	(3,4)	2 113	4,0	1 842	3,5	35
(889)	(1,9)	1 102	(2,1)	(1 130)	(2,3)	/	/	1 132	2,1	1 125	2,2	36
(863)	(1,9)	1 067	(2,1)	(1 085)	(2,2)	/	/	1 094	2,1	1 085	2,1	37
/	/	/	/	/	/	(50)	(0,1)	(38)	(0,1)	(40)	(0,1)	38
/	/	/	/	/	/	/	/	/	/	/	/	39
/	/	/	/	/	/	/	/	(552)	1,0	(419)	(0,8)	40
/	/	/	/	/	/	/	/	(294)	(0,6)	(204)	(0,4)	41
/	/	/	/	/	/	/	/	258	0,5	(215)	(0,4)	42
/	/	/	/	/	/	/	/	(428)	(0,8)	(298)	(0,6)	43
/	/	/	/	/	/	/	/	(40)	(0,1)	/	/	44
/	/	/	/	/	/	/	/	/	/	/	/	45
/	/	/	/	/	/	/	/	(33)	(0,1)	/	/	46
(18 395)	40,0	(21 747)	42,0	20 758	42,2	/	43,1	22 355	42,1	21 988	42,2	47
8 778	19,1	9 532	18,4	9 683	19,7	(9 895)	18,0	10 288	19,4	9 846	18,9	48
27,12		30,66		29,35		(32,79)		32,29		31,18		49

Entgelt für die geleistete Arbeitszeit (Bruttolohn/Bruttogehalt abzüglich Sonderzahlungen, vermögenswirksame Leistungen, Vergütung geleistet werden.- 4) Naturalleistungen, Wohnungsfürsorge, Belegschaftseinrichtungen, Firmenwagen, Aktienoptionsprogramme.- leistungen zu sichern.- 6) Sozialleistungen der Arbeitgeber direkt an ihre Arbeitnehmer, d. h. ohne Zwischenschaltung eines Ver- kosten insgesamt abzüglich Entgelt für die geleistete Arbeitszeit.- 9) Gesetzliche Arbeitgeberbeiträge zur Sozialversicherung, Ver- und Gesundheitsvorsorge.

Arbeitskosten je Vollzeiteinheit 2004 nach Kostenarten,

Früheres Bundes

92 Kultur, Sport

Lfd.Nr.	Schlüssel 1)	Kostenart	10 und mehr	
			EUR	%
1		Arbeitskosten insgesamt	56 001	100,0
2	D	Arbeitskosten abzüglich erstattete Lohn- und Gehaltszahlungen	55 822	99,7
3	D.5	dem Arbeitgeber erstattete Lohn- und Gehaltszahlungen	(179)	(0,3)
4	D.1	Arbeitnehmerentgelt	55 745	99,5
5	D.11	Bruttolöhne und -gehälter	42 977	76,7
6	D.111	Bruttolöhne und -gehälter (ohne Auszubildende)	42 651	76,2
7	D.11111	Entgelt für die geleistete Arbeitszeit 2)	32 108	57,3
8	D.11112	Sonderzahlungen insgesamt 3)	/	/
9		darunter fest vereinbarte Sonderzahlungen	(2 354)	(4,2)
10	D.1112	Leistungen zur Vermögensbildung der Arbeitnehmer	(75)	(0,1)
11	D.1113	Vergütung für nicht gearbeitete Tage	(5 443)	9,7
12		Urlaubsvergütung	(4 322)	7,7
13		Vergütung gesetzlicher Feiertage	967	1,7
14		Vergütung sonstiger betrieblicher oder tariflicher arbeitsfreier Tage	(154)	(0,3)
15	D.1114	Sachleistungen 4)	/	/
16	D.11143	darunter steuerlicher Wert der privaten Nutzung von Firmen-/ Dienstwagen	/	/
17	D.112	Bruttolöhne und -gehälter der Auszubildenden	(326)	(0,6)
18	D.12	Sozialbeiträge der Arbeitgeber	12 768	22,8
19	D.121	tatsächliche Sozialbeiträge der Arbeitgeber (ohne Auszubildende) 5)	10 748	19,2
20	D.1211	gesetzliche Arbeitgeberbeiträge zur Sozialversicherung	7 135	12,7
21		Rentenversicherungsbeiträge	3 315	5,9
22		darunter Aufstockungsbeiträge zur Rentenversicherung im Rahmen der Altersteilzeit	(43)	(0,1)
23		Arbeitslosenversicherungsbeiträge	1 083	1,9
24		Kranken- und Pflegeversicherungsbeiträge	2 213	4,0
25		Beiträge zur Berufsgenossenschaft	/	/
26		Umlage für das Insolvenzgeld	(60)	0,1
27		sonstige gesetzliche Aufwendungen	/	/
28	D.1212	Aufwendungen für die betriebliche Altersversorgung einschl. Entgeltumwandlung	(3 613)	(6,5)
29		Aufwendungen für betriebliche Ruhegeldzusagen	(2 773)	(5,0)
30		Zuwendungen an Pensionskassen	/	/
31		Zuwendungen an Unterstützungskassen	/	/
32		Beiträge zur Direktversicherung	(152)	(0,3)
33		Beiträge an Pensionsfonds	/	/
34		sonstige Aufwendungen für die Alterssicherung	/	/
35	D.122	unterstellte Sozialbeiträge der Arbeitgeber (ohne Auszubildende) 6)	(1 941)	(3,5)
36	D.1221	Lohn- und Gehaltsfortzahlung	993	1,8
37		Lohn- und Gehaltsfortzahlung im Krankheitsfall	961	1,7
38		Arbeitgeberzuschüsse zum Mutterschaftsgeld	(32)	(0,1)
39	D.1222	unterstellte Sozialbeiträge zur Alters- und Gesundheitsvorsorge	-	-
40	D.1223	Zahlungen an aus dem Unternehmen ausscheidende Arbeitnehmer	/	/
41		Entlassungsentschädigungen	/	/
42		Aufstockungsbeiträge zu Lohn und Gehalt im Rahmen der Altersteilzeit	(102)	(0,2)
43	D.1224	sonstige freiwillige Sozialleistungen der Arbeitgeber	(217)	(0,4)
44	D.123	Sozialbeiträge der Arbeitgeber für Auszubildende	(79)	/
45	D.2	Kosten für die berufliche Aus- und Weiterbildung	195	(0,3)
46	D.3	sonstige Aufwendungen 7)	/	/
47		Nachrichtlich:		
47		Personalnebenkosten insgesamt 8)	23 893	42,7
48		darunter gesetzliche Personalnebenkosten 9)	9 095	16,2
49		Arbeitskosten insgesamt je geleistete Stunde der Voll- und Teilzeitbeschäftigten	32,49	

1) Harmonisierter Schlüssel der statistischen Ämter der Europäischen Union nach Verordnung (EG) 1737/2005.- 2) Laufend gezahltes für nicht gearbeitete Tage, Sachleistungen).- 3) Zahlungen, die im Allgemeinen nicht laufend mit jeder Lohn- und Gehaltszahlung 5) Zahlungen der Arbeitgeber an Versicherungsträger oder Bildung von Rückstellungen, um ihren Arbeitnehmern Anspruch auf Sozialversicherungsträgers und ohne Rückstellungen zu bilden.- 7) Anwerbungskosten, vom Arbeitgeber gestellte Berufskleidung.- 8) Arbeitsvergütung gesetzlicher Feiertage, garantierte Lohn- und Gehaltsfortzahlung im Krankheitsfall, unterstellte Sozialbeiträge zur Alters-

Wirtschaftszweigen und Unternehmensgrößenklassen
 gebiet und Berlin
 und Unterhaltung

Arbeitskosten je Vollzeiteinheit in Unternehmen mit ... Arbeitnehmern												Lfd. Nr.
davon mit ... bis ... Arbeitnehmern										50 und mehr		
10 - 49		50 - 249		250 - 499		500 - 999		1000 und mehr				
EUR	%	EUR	%	EUR	%	EUR	%	EUR	%	EUR	%	
/	100,0	(48 398)	100,0	/	100,0	59 489	100,0	1
/	99,9	(48 345)	99,9	/	99,9	59 279	99,6	2
/	/	/	/	/	/	(210)	(0,4)	3
/	99,9	(48 235)	99,7	/	99,6	59 183	99,5	4
/	81,5	(38 440)	79,4	/	84,4	(45 187)	76,0	5
/	80,6	(38 143)	78,8	/	84,1	(44 872)	75,4	6
/	64,9	(29 170)	60,3	/	56,0	33 366	56,1	7
/	/	/	/	/	/	/	/	8
/	/	/	(4,6)	/	/	(2 640)	(4,4)	9
/	/	/	/	/	/	(70)	(0,1)	10
/	10,6	/	(10,3)	/	(9,1)	(5 697)	9,6	11
/	8,5	/	(8,3)	/	(7,3)	(4 518)	7,6	12
/	(2,0)	(861)	1,8	/	(1,7)	1 005	1,7	13
/	/	/	/	/	/	(174)	(0,3)	14
/	/	/	/	/	/	/	/	15
/	/	/	/	/	/	/	(0,2)	16
/	/	/	/	/	/	(315)	(0,5)	17
/	(18,4)	(9 795)	20,2	/	/	13 996	23,5	18
/	(16,4)	(7 979)	16,5	(8 505)	/	11 697	19,7	19
(5 919)	14,3	(6 918)	14,3	7 229	/	7 425	12,5	20
(2 737)	6,6	2 989	(6,2)	3 267	/	3 453	5,8	21
/	/	/	/	/	/	(53)	(0,1)	22
(864)	(2,1)	(1 025)	2,1	1 045	/	1 135	1,9	23
(1 953)	(4,7)	2 080	(4,3)	2 237	/	2 274	3,8	24
/	/	/	/	/	/	/	/	25
/	(0,2)	(72)	0,1	(83)	/	(57)	0,1	26
/	/	/	/	/	/	(20)	(0,0)	27
/	/	/	/	/	/	(4 272)	(7,2)	28
/	/	/	/	/	/	(3 420)	(5,7)	29
/	/	/	/	/	/	(473)	(0,8)	30
/	/	/	/	/	/	/	/	31
/	/	/	/	/	/	(156)	(0,3)	32
/	/	/	/	/	/	/	/	33
/	/	/	/	/	/	/	/	34
/	/	/	(3,6)	/	/	(2 225)	(3,7)	35
/	/	(803)	(1,7)	(1 317)	/	1 082	1,8	36
/	/	(769)	(1,6)	(1 284)	/	1 044	1,8	37
/	/	/	/	/	/	(37)	(0,1)	38
-	-	-	-	-	-	-	-	39
/	/	/	/	/	/	/	/	40
/	/	/	/	/	/	/	/	41
/	/	/	/	/	/	(125)	(0,2)	42
/	/	/	/	/	/	(258)	(0,4)	43
/	/	/	/	/	/	(74)	(0,1)	44
/	/	/	/	/	/	(237)	(0,4)	45
/	/	/	/	/	/	/	/	46
/	35,1	(19 227)	39,7	/	(44,0)	(26 123)	43,9	47
(7 348)	17,8	(8 581)	17,7	(9 852)	/	9 512	16,0	48
/	/	(28,24)	/	/	/	34,76	/	49

Entgelt für die geleistete Arbeitszeit (Bruttolohn/Bruttogehalt abzüglich Sonderzahlungen, vermögenswirksame Leistungen, Vergütung geleistet werden.- 4) Naturalleistungen, Wohnungsfürsorge, Belegschaftseinrichtungen, Firmenwagen, Aktienoptionsprogramme.- leistungen zu sichern.- 6) Sozialleistungen der Arbeitgeber direkt an ihre Arbeitnehmer, d. h. ohne Zwischenschaltung eines Ver- und Gesundheitsvorsorge.

Arbeitskosten je Vollzeiteinheit 2004 nach Kostenarten,

Früheres Bundes

93 Erbringung von sons

Lfd.Nr.	Schlüssel 1)	Kostenart	10 und mehr	
			EUR	%
1		Arbeitskosten insgesamt	29 034	100,0
2	D	Arbeitskosten abzüglich erstattete Lohn- und Gehaltszahlungen	28 939	99,7
3	D.5	dem Arbeitgeber erstattete Lohn- und Gehaltszahlungen	/	/
4	D.1	Arbeitnehmerentgelt	28 939	99,7
5	D.11	Bruttolöhne und -gehälter	22 714	78,2
6	D.111	Bruttolöhne und -gehälter (ohne Auszubildende)	22 078	76,0
7	D.11111	Entgelt für die geleistete Arbeitszeit 2)	17 904	61,7
8	D.11112	Sonderzahlungen insgesamt 3)	/	(4,0)
9		darunter fest vereinbarte Sonderzahlungen	/	(3,2)
10	D.1112	Leistungen zur Vermögensbildung der Arbeitnehmer	/	/
11	D.1113	Vergütung für nicht gearbeitete Tage	2 774	9,6
12		Urlaubsvergütung	2 199	7,6
13		Vergütung gesetzlicher Feiertage	519	1,8
14		Vergütung sonstiger betrieblicher oder tariflicher arbeitsfreier Tage	/	/
15	D.1114	Sachleistungen 4)	/	/
16	D.11143	darunter steuerlicher Wert der privaten Nutzung von Firmen-/ Dienstwagen	/	/
17	D.112	Bruttolöhne und -gehälter der Auszubildenden	/	/
18	D.12	Sozialbeiträge der Arbeitgeber	6 225	21,4
19	D.121	tatsächliche Sozialbeiträge der Arbeitgeber (ohne Auszubildende) 5)	5 251	18,1
20	D.1211	gesetzliche Arbeitgeberbeiträge zur Sozialversicherung	4 770	16,4
21		Rentenversicherungsbeiträge	2 118	7,3
22		darunter Aufstockungsbeiträge zur Rentenversicherung im Rahmen der Altersteilzeit	/	/
23		Arbeitslosenversicherungsbeiträge	676	2,3
24		Kranken- und Pflegeversicherungsbeiträge	1 626	5,6
25		Beiträge zur Berufsgenossenschaft	(285)	(1,0)
26		Umlage für das Insolvenzgeld	(52)	0,2
27		sonstige gesetzliche Aufwendungen	/	/
28	D.1212	Aufwendungen für die betriebliche Altersversorgung einschl. Entgeltumwandlung	/	/
29		Aufwendungen für betriebliche Ruhegeldzusagen	/	/
30		Zuwendungen an Pensionskassen	/	/
31		Zuwendungen an Unterstützungskassen	/	/
32		Beiträge zur Direktversicherung	/	/
33		Beiträge an Pensionsfonds	/	/
34		sonstige Aufwendungen für die Alterssicherung	/	/
35	D.122	unterstellte Sozialbeiträge der Arbeitgeber (ohne Auszubildende) 6)	(807)	(2,8)
36	D.1221	Lohn- und Gehaltsfortzahlung	637	2,2
37		Lohn- und Gehaltsfortzahlung im Krankheitsfall	616	2,1
38		Arbeitgeberzuschüsse zum Mutterschaftsgeld	/	/
39	D.1222	unterstellte Sozialbeiträge zur Alters- und Gesundheitsvorsorge	-	-
40	D.1223	Zahlungen an aus dem Unternehmen ausscheidende Arbeitnehmer	/	/
41		Entlassungsentschädigungen	/	/
42		Aufstockungsbeiträge zu Lohn und Gehalt im Rahmen der Altersteilzeit	/	/
43	D.1224	sonstige freiwillige Sozialleistungen der Arbeitgeber	/	/
44	D.123	Sozialbeiträge der Arbeitgeber für Auszubildende	/	/
45	D.2	Kosten für die berufliche Aus- und Weiterbildung	/	/
46	D.3	sonstige Aufwendungen 7)	/	/
47		Nachrichtlich:		
48		Personalnebenkosten insgesamt 8)	11 129	38,3
49		darunter gesetzliche Personalnebenkosten 9)	5 925	20,4
		Arbeitskosten insgesamt je geleistete Stunde der Voll- und Teilzeitbeschäftigten	16,88	

1) Harmonisierter Schlüssel der statistischen Ämter der Europäischen Union nach Verordnung (EG) 1737/2005.- 2) Laufend gezahltes für nicht gearbeitete Tage, Sachleistungen).- 3) Zahlungen, die im Allgemeinen nicht laufend mit jeder Lohn- und Gehaltszahlung 5) Zahlungen der Arbeitgeber an Versicherungsträger oder Bildung von Rückstellungen, um ihren Arbeitnehmern Anspruch auf Sozialversicherungsträgers und ohne Rückstellungen zu bilden.- 7) Anwerbungskosten, vom Arbeitgeber gestellte Berufskleidung.- 8) Arbeitsvergütung gesetzlicher Feiertage, garantierte Lohn- und Gehaltsfortzahlung im Krankheitsfall, unterstellte Sozialbeiträge zur Alters-

Wirtschaftszweigen und Unternehmensgrößenklassen
 gebiet und Berlin
 tigen Dienstleistungen

Arbeitskosten je Vollzeiteinheit in Unternehmen mit ... Arbeitnehmern												Lfd. Nr.
davon mit ... bis ... Arbeitnehmern										50 und mehr		
10 - 49		50 - 249		250 - 499		500 - 999		1000 und mehr				
EUR	%	EUR	%	EUR	%	EUR	%	EUR	%	EUR	%	
(27 417)	100,0	(29 947)	100,0	31 045	100,0	/	100,0	28 103	100,0	30 130	100,0	1
(27 229)	99,3	(29 896)	99,8	31 037	100,0	/	100,0	28 096	100,0	30 100	99,9	2
/	/	/	/	/	/	/	/	7	0,0	/	/	3
(27 307)	99,6	(29 882)	99,8	30 952	99,7	/	99,8	27 963	99,5	30 046	99,7	4
(21 699)	79,1	(23 228)	77,6	23 885	76,9	/	81,0	21 465	76,4	(23 403)	77,7	5
(20 703)	75,5	(23 036)	76,9	23 621	76,1	/	80,2	20 332	72,3	(23 011)	76,4	6
(17 104)	62,4	(18 570)	62,0	19 147	61,7	/	62,8	16 117	57,4	18 447	61,2	7
/	/	/	/	/	/	/	/	1 286	4,6	/	(4,7)	8
/	/	/	(3,9)	/	/	/	/	1 099	3,9	/	(3,8)	9
/	/	/	(0,2)	/	/	/	(0,3)	119	0,4	(80)	0,3	10
(2 586)	9,4	(2 855)	9,5	(2 993)	9,6	/	(10,0)	2 711	9,6	(2 901)	9,6	11
(2 039)	7,4	(2 271)	7,6	(2 365)	7,6	/	(8,1)	2 138	7,6	(2 307)	7,7	12
(489)	1,8	(533)	1,8	(565)	1,8	/	1,8	499	1,8	(539)	1,8	13
/	/	/	/	/	/	/	/	73	0,3	/	(0,2)	14
/	/	/	/	/	/	/	/	99	0,4	/	(0,5)	15
/	/	/	/	/	/	/	/	73	0,3	/	/	16
/	/	/	/	/	/	/	/	1 133	4,0	(392)	(1,3)	17
(5 608)	20,5	(6 654)	(22,2)	(7 067)	22,8	/	18,7	6 498	23,1	(6 643)	22,0	18
(4 810)	17,5	(5 647)	18,9	5 818	18,7	/	16,0	5 169	18,4	(5 550)	18,4	19
(4 520)	16,5	(5 024)	16,8	(5 291)	17,0	/	15,6	4 267	15,2	4 939	16,4	20
(1 986)	7,2	(2 253)	7,5	(2 331)	7,5	/	7,3	1 851	6,6	(2 208)	7,3	21
/	/	/	/	/	/	/	/	22	0,1	/	/	22
(633)	2,3	(720)	2,4	(765)	2,5	/	2,3	587	2,1	(706)	2,3	23
(1 525)	(5,6)	(1 726)	5,8	1 859	6,0	/	/	1 497	5,3	1 694	5,6	24
/	/	(261)	(0,9)	(263)	0,8	/	/	266	0,9	264	0,9	25
(50)	(0,2)	/	(0,2)	(64)	0,2	/	0,2	50	0,2	(54)	(0,2)	26
/	/	/	/	/	/	/	/	16	0,1	/	/	27
/	/	/	/	/	/	/	/	901	3,2	/	/	28
/	/	/	/	/	/	/	0,0	675	2,4	/	/	29
/	/	/	/	/	/	/	/	114	0,4	/	/	30
/	/	/	/	/	/	/	/	39	0,1	/	/	31
/	/	/	/	/	/	/	/	52	0,2	/	/	32
/	/	/	/	/	/	/	/	4	0,0	/	/	33
/	/	/	/	/	/	/	/	19	0,1	/	/	34
(549)	(2,0)	/	/	/	(3,8)	/	2,5	992	3,5	(983)	(3,3)	35
(486)	(1,8)	(702)	(2,3)	(897)	2,9	/	(1,9)	773	2,8	(739)	2,5	36
(472)	(1,7)	(679)	(2,3)	(883)	2,8	/	(1,9)	733	2,6	(714)	2,4	37
/	/	/	/	/	/	/	/	41	0,1	(25)	(0,1)	38
-	-	-	-	-	-	-	-	-	-	-	-	39
/	/	/	/	/	/	/	/	192	0,7	/	/	40
/	/	/	/	/	/	/	/	152	0,5	/	/	41
/	/	/	/	/	/	/	/	40	0,1	/	/	42
/	/	/	/	/	/	/	/	26	0,1	/	/	43
/	/	/	/	/	/	/	/	337	1,2	(110)	(0,4)	44
/	/	/	/	/	/	/	/	116	0,4	/	/	45
/	/	/	/	/	/	/	/	24	0,1	(20)	(0,1)	46
(10 313)	37,6	(11 377)	38,0	(11 898)	38,3	/	37,2	11 986	42,6	(11 683)	38,8	47
(5 495)	20,0	(6 259)	20,9	(6 752)	21,8	/	19,4	5 540	19,7	6 217	20,6	48
(15,74)	/	(17,53)	/	(18,32)	/	/	/	16,76	/	17,66	/	49

Entgelt für die geleistete Arbeitszeit (Bruttolohn/Bruttogehalt abzüglich Sonderzahlungen, vermögenswirksame Leistungen, Vergütung geleistet werden.- 4) Naturalleistungen, Wohnungsfürsorge, Belegschaftseinrichtungen, Firmenwagen, Aktienoptionsprogramme.- leistungen zu sichern.- 6) Sozialleistungen der Arbeitgeber direkt an ihre Arbeitnehmer, d. h. ohne Zwischenschaltung eines Ver- kosten insgesamt abzüglich Entgelt für die geleistete Arbeitszeit.- 9) Gesetzliche Arbeitgeberbeiträge zur Sozialversicherung, Ver- und Gesundheitsvorsorge.

Relativer Standardfehler der Aufwendungen je Vollzeiteinheit nach ausgewählten Kostenarten, Wirtschaftszweigen und Unternehmensgrößenklassen in Prozent

Früheres Bundesgebiet
Unternehmen mit 10 Arbeitnehmern und mehr

Wirtschaftszweig	Arbeitskosten je geleistete Stunde	Kosten je Vollzeiteinheit										
		Arbeitskosten insg.	Personalkosten insg.	Sonderzahlungen	Vergütung für nicht gearbeitete Tage	Sozialbeiträge der Arbeitgeber	Gesetzliche Arbeitgeberbeiträge	Betriebliche Altersversorgung	Lohnfortzahlung	Berufliche Aus- und Weiterbildung	Sonstige Aufwendungen	Erstattungen
C-O Produzierendes Gewerbe und Dienstleistungsbereich	0,2	0,2	0,3	0,5	0,2	0,2	0,2	0,6	0,3	0,9	2,0	4,2
C-K Produzierendes Gewerbe, Handel, Gastgewerbe, Verkehr, Finanzierung, Vermietung und Unternehmensdienstleister	0,3	0,2	0,3	0,5	0,3	0,3	0,2	0,7	0,3	1,1	2,5	3,9
C-F Produzierendes Gewerbe	0,2	0,2	0,2	0,4	0,2	0,2	0,2	0,6	0,4	0,9	1,3	8,3
C-E Produzierendes Gewerbe ohne Baugewerbe	0,2	0,2	0,2	0,4	0,2	0,2	0,2	0,6	0,3	0,8	1,1	6,4
C Bergbau und Gewinnung von Steinen	0,6	0,5	0,7	1,0	0,5	0,7	0,4	1,4	1,1	1,2	3,0	19,3
CA Kohlenbergbau, Torfgewinnung, Gewinnung von Erdöl und Erdgas, Bergbau auf Uran- und Thoriumerze	0,2	0,2	0,2	0,2	0,2	0,2	0,1	0,3	0,2	0,3	1,2	0,3
10 Kohlenbergbau, Torfgewinnung	0,2	0,2	0,2	0,2	0,2	0,2	0,2	0,3	0,2	0,4	1,8	0,4
11 Gewinnung von Erdöl und Erdgas, Erbringung damit verbundener Dienstleistungen	-	-	-	-	-	-	-	-	-	-	-	-
12 Bergbau auf Uran- und Thoriumerze	-	-	-	-	-	-	-	-	-	-	-	-
CB Erzbergbau, Gewinnung von Steinen und Erden, sonstiger Bergbau	1,7	1,4	2,1	3,7	1,6	2,3	1,2	12,2	3,9	7,0	7,6	37,7
13 Erzbergbau	-	-	-	-	-	-	-	-	-	-	-	-
14 Gewinnung von Steinen und Erden, sonstiger Bergbau	1,7	1,4	2,1	3,7	1,6	2,3	1,2	12,2	3,9	7,0	7,6	37,7
D Verarbeitendes Gewerbe	0,2	0,2	0,2	0,4	0,2	0,2	0,2	0,6	0,3	0,8	1,2	6,9
15 Ernährungsgewerbe	0,8	0,8	1,1	1,6	0,9	1,2	0,7	6,1	1,1	8,2	3,2	19,6
16 Tabakverarbeitung	-	-	-	-	-	-	-	-	-	-	-	-
17 Textilgewerbe	1,4	1,3	1,7	2,3	1,3	2,4	1,0	15,1	2,8	4,6	11,1	21,9
18 Bekleidungsindustrie	1,1	1,2	1,5	3,1	1,1	1,7	1,1	12,5	2,2	8,7	14,2	26,5
19 Ledergewerbe	1,4	1,3	1,8	2,3	2,6	1,4	1,1	3,2	2,9	5,9	10,3	13,8
20 Holzgewerbe (ohne Herstellung von Möbeln)	1,1	1,0	1,3	4,4	1,2	1,1	1,1	6,4	2,5	8,5	7,7	22,7
21 Papiergewerbe	0,8	0,8	0,9	1,4	0,9	1,0	0,6	3,7	1,3	4,5	5,3	13,3
22 Verlagsgewerbe, Druckgewerbe, Vervielfältigung von bespielten Ton-, Bild- und Datenträgern	1,0	0,8	1,0	1,7	1,0	1,1	0,8	3,6	1,5	4,6	8,5	24,2
23 Kokerei, Mineralölverarbeitung, Herstellung und Verarbeitung von Spalt- und Brutstoffen	0,0	0,0	0,0	0,0	0,0	0,0	0,0	0,0	0,0	0,0	0,0	0,0
24 Herstellung von chemischen Erzeugnissen	0,3	0,3	0,4	0,6	0,3	0,5	0,3	1,0	0,5	0,8	2,5	18,7
25 Herstellung von Gummi- und Kunststoffwaren	0,7	0,6	0,7	1,4	0,7	0,7	0,6	2,7	1,1	3,1	4,6	8,6
26 Glasgewerbe, Herstellung von Keramik, Verarbeitung von Steinen und Erden	0,8	0,7	1,0	2,0	0,8	1,1	0,6	3,6	1,3	4,0	5,3	15,4
27 Metallerzeugung und -bearbeitung	0,4	0,4	0,4	0,8	0,5	0,5	0,4	1,7	0,9	1,7	3,9	12,1
28 Herstellung von Metallerzeugnissen	1,1	1,0	1,2	2,8	1,1	1,1	0,9	5,5	2,0	4,9	5,2	30,4
29 Maschinenbau	0,6	0,6	0,6	1,5	0,6	0,7	0,5	2,4	1,0	3,3	4,2	8,8
30 Herstellung von Büromaschinen, Datenverarbeitungsgeräten und -einrichtungen	0,4	0,4	0,4	0,8	0,5	0,4	0,3	1,0	0,7	1,1	5,5	16,7
31 Herstellung von Geräten der Elektrizitätserzeugung, -verteilung u.Ä.	0,4	0,4	0,5	0,7	0,4	0,5	0,3	0,9	0,6	1,1	3,0	6,2
32 Rundfunk und Nachrichtentechnik	0,4	0,4	0,4	0,8	0,4	0,5	0,3	1,2	0,7	1,3	2,4	8,1
33 Medizin-, Mess-, Steuer- und Regelungstechnik, Optik, Herstellung von Uhren	0,7	0,7	0,8	1,4	0,8	0,9	0,6	3,8	1,0	2,9	5,4	24,3
34 Herstellung von Kraftwagen und Kraftwagenteilen	0,2	0,1	0,2	0,2	0,2	0,2	0,1	0,4	0,2	0,4	2,1	2,7
35 Sonstiger Fahrzeugbau	0,2	0,2	0,2	0,4	0,2	0,2	0,1	0,4	0,4	1,0	1,9	2,9
36 Herstellung von Möbeln, Schmuck, Musikinstrumente, Sportgeräten, Spielwaren und sonstigen Erzeugnissen	1,2	1,1	1,3	2,8	1,1	1,4	1,0	4,1	1,8	6,6	8,4	12,3
37 Recycling	3,2	5,3	4,3	13,1	4,9	2,1	2,9	6,2	5,0	5,8	10,5	29,9
E Energie und Wasserversorgung	0,5	0,5	0,7	2,6	0,9	0,5	0,3	1,2	1,3	4,2	4,0	13,2
40 Energieversorgung	0,6	0,4	0,6	2,6	0,9	0,6	0,2	1,4	1,4	4,1	4,4	12,5
41 Wasserversorgung	0,7	0,8	1,2	1,7	0,9	1,3	0,6	3,0	2,3	7,4	7,0	65,0
F Baugewerbe	1,0	1,0	1,2	3,4	1,3	1,2	1,3	6,5	2,3	9,2	7,6	13,4
45 Baugewerbe	1,0	1,0	1,2	3,4	1,3	1,2	1,3	6,5	2,3	9,2	7,6	13,4

Relativer Standardfehler der Aufwendungen je Vollzeiteinheit nach ausgewählten Kostenarten, Wirtschaftszweigen und Unternehmensgrößenklassen in Prozent

Früheres Bundesgebiet
Unternehmen mit 10 bis 49 Arbeitnehmern

Wirtschaftszweig	Arbeitskosten je geleistete Stunde	Kosten je Vollzeiteinheit										
		Arbeitskosten insg.	Personalnebenkosten insg.	Sonderzahlungen	Vergütung für nicht gearbeitete Tage	Sozialbeiträge der Arbeitnehmer	Gesetzliche Arbeitgeberbeiträge	Betriebliche Altersversorgung	Lohnfortzahlung	Berufliche Aus- und Weiterbildung	Sonstige Aufwendungen	Erstattungen
C-O Produzierendes Gewerbe und Dienstleistungsbereich	0,7	0,7	0,8	2,4	0,7	0,7	0,6	4,1	1,2	5,1	5,3	8,9
C-K Produzierendes Gewerbe, Handel, Gastgewerbe, Verkehr, Finanzierung, Vermietung und Unternehmensdienstleister	0,7	0,7	0,8	2,6	0,8	0,7	0,6	4,5	1,2	5,5	5,6	9,4
C-F Produzierendes Gewerbe	0,7	0,7	0,8	2,5	0,8	0,8	0,8	4,5	1,8	8,1	6,7	12,3
C-E Produzierendes Gewerbe ohne Baugewerbe	0,8	0,8	0,9	2,7	0,9	0,8	0,7	3,9	1,8	6,3	6,7	6,7
C Bergbau und Gewinnung von Steinen	3,1	2,9	4,4	8,9	3,7	4,8	2,4	20,6	7,3	33,2	21,5	47,3
CA Kohlenbergbau, Torfgewinnung, Gewinnung von Erdöl und Erdgas, Bergbau auf Uran- und Thoriumerze	9,5	7,1	11,9	14,8	4,5	13,3	2,4	21,5	10,8	21,7	37,4	-
10 Kohlenbergbau, Torfgewinnung	5,2	3,0	4,7	14,3	4,8	4,0	2,4	24,7	11,4	24,4	50,4	-
11 Gewinnung von Erdöl und Erdgas, Erbringung damit verbundener Dienstleistungen	-	-	-	-	-	-	-	-	-	-	-	-
12 Bergbau auf Uran- und Thoriumerze	-	-	-	-	-	-	-	-	-	-	-	-
CB Erzbergbau, Gewinnung von Steinen und Erden, sonstiger Bergbau	3,4	3,2	4,8	9,3	3,9	5,3	2,5	30,5	7,8	34,0	24,2	47,3
13 Erzbergbau	-	-	-	-	-	-	-	-	-	-	-	-
14 Gewinnung von Steinen und Erden, sonstiger Bergbau	3,4	3,2	4,8	9,3	3,9	5,3	2,5	30,5	7,8	34,0	24,2	47,3
D Verarbeitendes Gewerbe	0,8	0,8	0,9	2,8	0,9	0,8	0,7	4,1	1,9	6,8	6,9	6,8
15 Ernährungsgewerbe	2,5	2,5	2,7	10,3	3,1	2,4	2,3	13,9	5,3	21,4	22,4	12,2
16 Tabakverarbeitung	-	-	-	-	-	-	-	-	-	-	-	-
17 Textilgewerbe	3,7	3,6	4,1	11,4	3,8	3,4	3,2	25,0	5,3	46,6	28,9	24,3
18 Bekleidungsindustrie	3,8	3,8	4,7	11,2	3,9	4,8	2,9	30,0	7,5	35,1	72,2	50,9
19 Ledergewerbe	4,1	4,1	4,4	11,8	4,7	4,1	3,7	17,2	8,2	28,8	59,7	33,8
20 Holzgewerbe (ohne Herstellung von Möbeln)	2,6	2,7	3,5	14,4	3,2	2,8	2,6	20,7	6,9	52,1	23,8	27,3
21 Papiergewerbe	3,8	3,5	4,1	8,6	3,7	4,6	2,8	24,7	6,9	47,3	21,3	25,0
22 Verlagsgewerbe, Druckgewerbe, Vervielfältigung von bespielten Ton-, Bild- und Datenträgern	2,4	2,3	2,6	5,8	2,4	2,7	2,1	10,4	4,2	22,9	35,0	30,6
23 Kokerei, Mineralölverarbeitung, Herstellung und Verarbeitung von Spalt- und Brutstoffen	-	-	-	-	-	-	-	-	-	-	-	-
24 Herstellung von chemischen Erzeugnissen	1,9	1,8	2,3	5,1	2,0	1,9	1,6	9,0	4,1	16,0	15,0	38,2
25 Herstellung von Gummi- und Kunststoffwaren	2,4	2,3	2,5	6,5	2,6	2,3	2,1	14,4	4,6	33,9	15,2	13,7
26 Glasgewerbe, Herstellung von Keramik, Verarbeitung von Steinen und Erden	2,0	1,9	2,7	7,4	2,5	2,6	1,9	13,8	5,7	24,0	31,0	19,6
27 Metallerzeugung und -bearbeitung	2,7	3,1	3,8	9,2	4,8	3,8	3,4	21,0	10,1	39,3	30,3	26,4
28 Herstellung von Metallerzeugnissen	2,4	2,4	2,6	8,6	2,6	2,1	2,0	11,6	5,9	17,7	14,6	19,5
29 Maschinenbau	2,1	2,1	2,4	6,8	2,3	1,9	1,7	9,6	5,1	18,5	16,6	15,9
30 Herstellung von Büromaschinen, Datenverarbeitungsgeräten und -einrichtungen	3,0	2,9	3,4	11,3	3,2	2,8	1,9	18,5	5,9	22,5	46,7	44,8
31 Herstellung von Geräten der Elektrizitätserzeugung, -verteilung u.Ä.	3,1	3,0	4,8	8,0	2,1	6,1	2,0	12,0	3,6	13,4	22,1	12,6
32 Rundfunk und Nachrichtentechnik	3,3	3,4	4,1	11,6	3,2	3,5	2,5	19,5	4,8	22,2	20,4	18,7
33 Medizin-, Mess-, Steuer- und Regelungstechnik, Optik, Herstellung von Uhren	2,2	2,1	2,5	6,6	2,3	2,7	2,0	19,6	4,3	19,3	22,0	32,6
34 Herstellung von Kraftwagen und Kraftwagenteilen	2,6	2,6	2,8	8,7	3,4	2,5	2,3	16,0	6,2	17,5	16,7	18,2
35 Sonstiger Fahrzeugbau	2,7	2,6	3,2	9,7	3,0	2,6	2,4	18,1	6,8	22,8	16,4	20,3
36 Herstellung von Möbeln, Schmuck, Musikinstrumente, Sportgeräten, Spielwaren und sonstigen Erzeugnissen	2,5	2,6	2,9	11,4	2,8	2,3	1,9	11,0	6,6	27,0	26,0	19,6
37 Recycling	3,7	3,1	3,9	9,8	3,6	3,7	3,1	14,2	7,5	26,1	22,6	19,0
E Energie und Wasserversorgung	1,1	1,0	1,3	2,7	1,4	1,5	0,8	7,1	4,0	10,0	19,4	77,1
40 Energieversorgung	1,3	1,1	1,7	3,6	1,2	1,9	0,9	7,0	2,7	7,8	9,6	22,1
41 Wasserversorgung	2,0	1,9	2,1	4,3	2,7	2,3	1,5	15,0	7,8	27,5	41,4	97,1
F Baugewerbe	1,3	1,3	1,6	5,2	1,7	1,7	1,7	10,0	3,6	16,7	11,9	17,0
45 Baugewerbe	1,3	1,3	1,6	5,2	1,7	1,7	1,7	10,0	3,6	16,7	11,9	17,0

Relativer Standardfehler der Aufwendungen je Vollzeiteinheit nach ausgewählten Kostenarten, Wirtschaftszweigen und Unternehmensgrößenklassen in Prozent

Früheres Bundesgebiet
Unternehmen mit 50 Arbeitnehmern und mehr

Wirtschaftszweig	Arbeitskosten je geleistete Stunde	Kosten je Vollzeiteinheit										
		Arbeitskosten insg.	Personalnebenkosten insg.	Sonderzahlungen	Vergütung für nicht gearbeitete Tage	Sozialbeiträge der Arbeitgeber	Gesetzliche Arbeitgeberbeiträge	Betriebliche Altersversorgung	Lohnfortzahlung	Berufliche Aus- und Weiterbildung	Sonstige Aufwendungen	Erstattungen
C-O Produzierendes Gewerbe und Dienstleistungsbereich	0,3	0,3	0,3	0,5	0,3	0,3	0,2	0,7	0,3	0,9	2,1	4,7
C-K Produzierendes Gewerbe, Handel, Gastgewerbe, Verkehr, Finanzierung, Vermietung und Unternehmensdienstleister	0,3	0,3	0,3	0,5	0,3	0,3	0,2	0,7	0,3	1,1	2,7	3,5
C-F Produzierendes Gewerbe	0,2	0,2	0,2	0,4	0,2	0,3	0,2	0,6	0,3	0,9	1,2	9,4
C-E Produzierendes Gewerbe ohne Baugewerbe	0,2	0,2	0,2	0,4	0,2	0,2	0,2	0,6	0,3	0,8	1,1	9,7
C Bergbau und Gewinnung von Steinen	0,6	0,5	0,7	1,0	0,4	0,8	0,4	1,3	1,0	1,4	1,9	6,1
CA Kohlenbergbau, Torfgewinnung, Gewinnung von Erdöl und Erdgas, Bergbau auf Uran- und Thoriumerze	0,2	0,2	0,2	0,2	0,2	0,2	0,2	0,3	0,2	0,4	0,4	0,4
10 Kohlenbergbau, Torfgewinnung	0,2	0,2	0,2	0,3	0,3	0,2	0,2	0,3	0,2	0,4	0,4	0,4
11 Gewinnung von Erdöl und Erdgas, Erbringung damit verbundener Dienstleistungen	-	-	-	-	-	-	-	-	-	-	-	-
12 Bergbau auf Uran- und Thoriumerze	-	-	-	-	-	-	-	-	-	-	-	-
CB Erzbergbau, Gewinnung von Steinen und Erden, sonstiger Bergbau	2,2	1,5	2,4	4,6	1,4	2,1	1,3	6,0	4,8	7,9	6,6	32,3
13 Erzbergbau	-	-	-	-	-	-	-	-	-	-	-	-
14 Gewinnung von Steinen und Erden, sonstiger Bergbau	2,2	1,5	2,4	4,6	1,4	2,1	1,3	6,0	4,8	7,9	6,6	32,3
D Verarbeitendes Gewerbe	0,2	0,2	0,2	0,4	0,2	0,2	0,2	0,6	0,3	0,8	1,1	11,0
15 Ernährungsgewerbe	1,0	0,9	1,2	1,6	1,0	1,4	0,7	6,4	1,0	8,4	3,0	40,5
16 Tabakverarbeitung	-	-	-	-	-	-	-	-	-	-	-	-
17 Textilgewerbe	1,4	1,4	1,8	2,2	1,3	2,7	1,1	15,9	3,0	4,5	11,2	40,1
18 Bekleidungsindustrie	1,2	1,2	1,5	3,1	1,1	1,9	1,2	13,4	2,4	8,6	14,1	13,5
19 Ledergewerbe	1,6	1,4	2,1	2,3	3,0	1,7	1,1	3,8	3,3	4,4	3,9	5,1
20 Holzgewerbe (ohne Herstellung von Möbeln)	1,2	0,9	1,3	3,6	1,1	1,0	1,0	4,2	1,9	5,8	6,2	17,8
21 Papiergewerbe	0,9	0,8	1,0	1,4	0,9	1,0	0,6	3,8	1,4	4,6	5,4	16,1
22 Verlagsgewerbe, Druckgewerbe, Vervielfältigung von bespielten Ton-, Bild- und Datenträgern	1,1	0,9	1,1	1,8	1,1	1,2	0,8	3,8	1,7	4,6	8,8	38,9
23 Kokerei, Mineralölverarbeitung, Herstellung und Verarbeitung von Spalt- und Brutstoffen	0,0	0,0	0,0	0,0	0,0	0,0	0,0	0,0	0,0	0,0	0,0	0,0
24 Herstellung von chemischen Erzeugnissen	0,3	0,3	0,4	0,6	0,3	0,5	0,3	1,0	0,5	0,8	2,6	21,3
25 Herstellung von Gummi- und Kunststoffwaren	0,8	0,7	0,8	1,5	0,8	0,8	0,6	2,8	1,2	3,1	4,8	11,1
26 Glasgewerbe, Herstellung von Keramik, Verarbeitung von Steinen und Erden	1,0	0,8	1,2	2,1	0,8	1,2	0,6	3,8	1,2	4,1	4,9	21,2
27 Metallerzeugung und -bearbeitung	0,4	0,4	0,4	0,8	0,5	0,5	0,4	1,7	0,9	1,7	3,9	13,3
28 Herstellung von Metallerzeugnissen	1,2	1,1	1,3	2,7	1,3	1,3	1,0	6,1	1,9	5,0	5,2	54,0
29 Maschinenbau	0,7	0,6	0,6	1,6	0,7	0,7	0,5	2,5	1,0	3,4	4,3	9,3
30 Herstellung von Büromaschinen, Datenverarbeitungsgeräten und -einrichtungen	0,4	0,3	0,4	0,5	0,4	0,4	0,3	0,7	0,4	0,8	3,5	1,4
31 Herstellung von Geräten der Elektrizitätserzeugung, -verteilung u.Ä.	0,4	0,4	0,5	0,7	0,5	0,5	0,4	0,9	0,6	1,1	3,0	7,2
32 Rundfunk und Nachrichtentechnik	0,4	0,4	0,4	0,7	0,4	0,4	0,3	1,1	0,7	1,3	2,4	6,5
33 Medizin-, Mess-, Steuer- und Regelungstechnik, Optik, Herstellung von Uhren	0,8	0,8	0,9	1,3	0,8	1,0	0,7	3,7	0,9	2,7	5,5	26,9
34 Herstellung von Kraftwagen und Kraftwagenteilen	0,2	0,1	0,2	0,2	0,1	0,2	0,1	0,4	0,2	0,4	2,1	2,5
35 Sonstiger Fahrzeugbau	0,1	0,1	0,2	0,4	0,2	0,2	0,1	0,4	0,4	1,0	1,9	1,0
36 Herstellung von Möbeln, Schmuck, Musikinstrumente, Sportgeräten, Spielwaren und sonstigen Erzeugnissen	1,4	1,3	1,5	2,8	1,2	1,7	1,1	4,4	1,9	6,6	8,9	14,9
37 Recycling	2,5	5,7	3,8	11,9	4,9	1,4	3,0	10,1	7,5	5,3	8,0	63,1
E Energie und Wasserversorgung	0,5	0,5	0,7	2,6	0,9	0,6	0,2	1,3	1,3	4,1	4,1	12,2
40 Energieversorgung	0,6	0,4	0,6	2,7	0,9	0,6	0,2	1,5	1,4	4,1	4,5	12,8
41 Wasserversorgung	0,4	0,7	1,1	1,9	0,7	1,3	0,5	2,7	2,4	7,5	5,2	6,7
F Baugewerbe	1,9	1,7	1,8	4,3	2,3	2,0	2,0	8,4	2,9	9,9	8,6	18,7
45 Baugewerbe	1,9	1,7	1,8	4,3	2,3	2,0	2,0	8,4	2,9	9,9	8,6	18,7

Relativer Standardfehler der Aufwendungen je Vollzeiteinheit nach ausgewählten Kostenarten, Wirtschaftszweigen und Unternehmensgrößenklassen in Prozent

Früheres Bundesgebiet
Unternehmen mit 50 bis 249 Arbeitnehmern

Wirtschaftszweig	Arbeitskosten je geleistete Stunde	Kosten je Vollzeiteinheit										
		Arbeitskosten insg.	Personalkosten insg.	Sonderzahlungen	Vergütung für nicht gearbeitete Tage	Sozialbeiträge der Arbeitgeber	Gesetzliche Arbeitgeberbeiträge	Betriebliche Altersversorgung	Lohnfortzahlung	Berufliche Aus- und Weiterbildung	Sonstige Aufwendungen	Erstattungen
C-O Produzierendes Gewerbe und Dienstleistungsbereich	0,6	0,6	0,7	1,4	0,6	0,7	0,4	3,4	0,8	2,5	3,2	11,1
C-K Produzierendes Gewerbe, Handel, Gastgewerbe, Verkehr, Finanzierung, Vermietung und Unternehmensdienstleister	0,6	0,6	0,7	1,5	0,6	0,7	0,4	3,8	0,8	2,6	3,2	13,7
C-F Produzierendes Gewerbe	0,6	0,5	0,6	1,5	0,6	0,6	0,5	2,6	0,9	3,0	2,9	16,1
C-E Produzierendes Gewerbe ohne Baugewerbe	0,5	0,5	0,6	1,5	0,6	0,6	0,4	2,6	0,9	3,0	2,9	20,9
C Bergbau und Gewinnung von Steinen	2,5	1,7	2,8	6,0	1,7	2,6	1,4	7,5	6,0	11,2	10,6	59,7
CA Kohlenbergbau, Torfgewinnung, Gewinnung von Erdöl und Erdgas, Bergbau auf Uran- und Thoriumerze	5,1	4,7	5,3	6,2	5,8	5,2	3,8	7,7	5,2	9,4	9,4	9,4
10 Kohlenbergbau, Torfgewinnung	6,6	5,6	6,3	8,2	9,1	5,8	5,7	5,3	8,7	18,1	18,1	-
11 Gewinnung von Erdöl und Erdgas, Erbringung damit verbundener Dienstleistungen	-	-	-	-	-	-	-	-	-	-	-	-
12 Bergbau auf Uran- und Thoriumerze	-	-	-	-	-	-	-	-	-	-	-	-
CB Erzbergbau, Gewinnung von Steinen und Erden, sonstiger Bergbau	2,7	1,7	3,1	7,4	1,6	2,6	1,5	10,7	7,2	15,2	16,0	70,0
13 Erzbergbau	-	-	-	-	-	-	-	-	-	-	-	-
14 Gewinnung von Steinen und Erden, sonstiger Bergbau	2,7	1,7	3,1	7,4	1,6	2,6	1,5	10,7	7,2	15,2	16,0	70,0
D Verarbeitendes Gewerbe	0,6	0,5	0,6	1,4	0,6	0,6	0,5	2,8	0,9	3,1	2,9	21,9
15 Ernährungsgewerbe	1,7	1,6	2,0	4,2	1,8	1,8	1,5	8,0	2,2	8,5	6,1	50,5
16 Tabakverarbeitung	-	-	-	-	-	-	-	-	-	-	-	-
17 Textilgewerbe	2,4	2,3	3,1	4,3	2,4	4,5	2,0	15,6	5,2	15,5	17,7	42,1
18 Bekleidungsindustrie	1,6	1,6	1,9	4,8	1,6	1,8	1,3	14,2	4,4	14,4	25,0	15,7
19 Ledergewerbe	1,8	1,7	2,0	3,7	2,2	1,8	1,7	6,4	3,7	8,6	6,0	23,5
20 Holzgewerbe (ohne Herstellung von Möbeln)	1,6	1,2	1,8	6,6	1,7	1,2	1,3	7,2	3,1	12,0	10,1	24,1
21 Papiergewerbe	1,7	1,6	2,2	3,5	1,6	2,6	1,3	11,6	2,8	9,9	8,3	22,3
22 Verlagsgewerbe, Druckgewerbe, Vervielfältigung von bespielten Ton-, Bild- und Datenträgern	2,0	1,8	2,2	3,9	2,0	2,3	1,5	9,3	2,8	9,2	17,6	52,6
23 Kokerei, Mineralölverarbeitung, Herstellung und Verarbeitung von Spalt- und Brutstoffen	-	-	-	-	-	-	-	-	-	-	-	-
24 Herstellung von chemischen Erzeugnissen	1,6	1,5	2,1	3,9	1,4	2,3	1,1	8,5	2,3	7,1	8,0	39,8
25 Herstellung von Gummi- und Kunststoffwaren	1,6	1,5	1,7	3,8	1,7	1,7	1,3	8,8	2,6	8,8	8,5	19,9
26 Glasgewerbe, Herstellung von Keramik, Verarbeitung von Steinen und Erden	2,3	2,0	3,1	6,5	2,1	3,2	1,4	17,2	3,1	13,9	11,2	23,5
27 Metallerzeugung und -bearbeitung	1,5	1,4	1,6	3,2	1,6	1,8	1,3	10,7	2,9	13,6	12,8	33,3
28 Herstellung von Metallerzeugnissen	2,0	1,9	2,4	5,7	2,1	2,3	1,7	10,5	3,2	12,0	10,4	66,0
29 Maschinenbau	1,4	1,2	1,4	3,8	1,5	1,4	1,1	7,4	2,7	9,2	8,8	17,7
30 Herstellung von Büromaschinen, Datenverarbeitungsgeräten und -einrichtungen	1,4	1,2	1,4	2,7	1,5	1,6	1,0	4,2	2,0	4,2	7,4	6,0
31 Herstellung von Geräten der Elektrizitätserzeugung, -verteilung u.Ä.	1,7	1,5	1,8	3,8	1,6	1,9	1,5	8,3	2,2	8,0	9,7	20,8
32 Rundfunk und Nachrichtentechnik	1,7	1,7	2,2	4,9	1,7	2,4	1,2	18,8	2,4	6,9	19,7	13,2
33 Medizin-, Mess-, Steuer- und Regelungstechnik, Optik, Herstellung von Uhren	1,8	1,7	1,8	4,0	1,9	1,9	1,5	8,2	2,4	5,5	12,1	51,7
34 Herstellung von Kraftwagen und Kraftwagenteilen	1,7	1,6	1,8	4,0	1,9	1,7	1,2	8,6	3,2	13,8	14,2	17,8
35 Sonstiger Fahrzeugbau	1,5	1,6	1,4	3,6	2,2	1,1	1,3	3,8	2,1	8,7	5,6	14,0
36 Herstellung von Möbeln, Schmuck, Musikinstrumente, Sportgeräten, Spielwaren und sonstigen Erzeugnissen	2,4	2,3	2,3	4,7	2,2	2,5	2,0	7,6	3,6	15,8	20,3	22,7
37 Recycling	4,1	7,8	6,5	18,1	6,7	3,2	4,4	8,2	8,4	8,5	11,0	65,8
E Energie und Wasserversorgung	2,5	2,6	4,1	17,5	1,3	1,7	0,8	6,2	2,2	10,1	6,6	55,7
40 Energieversorgung	2,8	2,9	4,6	18,9	1,5	1,9	0,9	6,9	2,4	10,8	7,3	56,8
41 Wasserversorgung	1,9	0,8	0,9	8,0	1,9	1,8	0,7	4,3	6,3	12,4	13,7	37,9
F Baugewerbe	2,5	2,3	2,4	5,2	2,9	2,7	2,8	10,8	3,7	12,1	11,6	24,5
45 Baugewerbe	2,5	2,3	2,4	5,2	2,9	2,7	2,8	10,8	3,7	12,1	11,6	24,5

Relativer Standardfehler der Aufwendungen je Vollzeiteinheit nach ausgewählten Kostenarten, Wirtschaftszweigen und Unternehmensgrößenklassen in Prozent

Früheres Bundesgebiet

Unternehmen mit 250 bis 499 Arbeitnehmern

Wirtschaftszweig	Arbeitskosten je geleistete Stunde	Kosten je Vollzeiteinheit										
		Arbeitskosten insg.	Personalkosten insg.	Sonderzahlungen	Vergütung für nicht gearbeitete Tage	Sozialbeiträge der Arbeitgeber	Gesetzliche Arbeitgeberbeiträge	Betriebliche Altersversorgung	Lohnfortzahlung	Berufliche Aus- und Weiterbildung	Sonstige Aufwendungen	Erstattungen
C-O Produzierendes Gewerbe und Dienstleistungsbereich	1,3	1,2	1,5	3,0	1,3	1,3	0,9	4,5	1,4	3,8	14,2	16,0
C-K Produzierendes Gewerbe, Handel, Gastgewerbe, Verkehr, Finanzierung, Vermietung und Unternehmensdienstleister	1,5	1,4	1,6	2,7	1,6	1,5	1,1	5,3	1,5	4,2	15,7	11,8
C-F Produzierendes Gewerbe	0,7	0,6	0,7	1,4	0,7	0,8	0,5	3,5	1,0	3,9	3,6	17,6
C-E Produzierendes Gewerbe ohne Baugewerbe	0,7	0,6	0,7	1,4	0,8	0,8	0,5	3,5	1,0	3,9	3,6	9,5
C Bergbau und Gewinnung von Steinen	0,0	0,0	0,0	0,1	0,1	0,0	0,0	0,3	0,1	0,3	0,3	0,3
CA Kohlenbergbau, Torfgewinnung, Gewinnung von Erdöl und Erdgas, Bergbau auf Uran- und Thoriumerze	-	-	-	-	-	-	-	-	-	-	-	-
10 Kohlenbergbau, Torfgewinnung	-	-	-	-	-	-	-	-	-	-	-	-
11 Gewinnung von Erdöl und Erdgas, Erbringung damit verbundener Dienstleistungen	-	-	-	-	-	-	-	-	-	-	-	-
12 Bergbau auf Uran- und Thoriumerze	-	-	-	-	-	-	-	-	-	-	-	-
CB Erzbergbau, Gewinnung von Steinen und Erden, sonstiger Bergbau	0,0	0,0	0,0	0,1	0,1	0,0	0,0	0,4	0,2	0,4	0,4	0,4
13 Erzbergbau	-	-	-	-	-	-	-	-	-	-	-	-
14 Gewinnung von Steinen und Erden, sonstiger Bergbau	0,0	0,0	0,0	0,1	0,1	0,0	0,0	0,4	0,2	0,4	0,4	0,4
D Verarbeitendes Gewerbe	0,7	0,7	0,8	1,5	0,8	0,8	0,5	3,8	1,1	4,3	3,7	10,1
15 Ernährungsgewerbe	1,6	1,4	1,9	4,0	1,7	1,7	1,2	7,2	2,4	7,6	9,8	16,5
16 Tabakverarbeitung	-	-	-	-	-	-	-	-	-	-	-	-
17 Textilgewerbe	2,9	2,7	3,6	4,0	2,2	5,5	1,7	37,3	5,5	11,8	25,9	34,6
18 Bekleidungs-gewerbe	4,0	4,3	5,5	8,6	3,3	7,3	4,6	36,2	5,9	25,4	12,3	53,7
19 Ledergewerbe	-	-	-	-	-	-	-	-	-	-	-	-
20 Holzgewerbe (ohne Herstellung von Möbeln)	2,3	2,2	3,4	8,5	1,8	2,9	2,8	10,8	4,0	8,8	17,2	23,1
21 Papiergewerbe	2,3	1,9	2,1	3,2	2,1	2,3	1,6	11,8	3,5	12,8	15,6	31,4
22 Verlagsgewerbe, Druckgewerbe, Vervielfältigung von bespielten Ton-, Bild- und Datenträgern	3,0	1,9	2,2	5,1	2,4	2,5	1,5	13,4	4,5	12,8	19,2	28,8
23 Kokerei, Mineralölverarbeitung, Herstellung und Verarbeitung von Spalt- und Brutstoffen	0,1	0,1	0,1	0,2	0,0	0,1	0,0	0,5	0,2	0,5	0,5	0,5
24 Herstellung von chemischen Erzeugnissen	1,7	1,6	1,8	3,0	1,8	2,1	1,2	5,8	2,2	4,8	6,0	20,6
25 Herstellung von Gummi- und Kunststoffwaren	2,1	1,7	2,2	4,1	2,1	2,0	1,5	9,0	3,7	12,6	14,7	28,8
26 Glasgewerbe, Herstellung von Keramik, Verarbeitung von Steinen und Erden	1,8	1,8	2,3	4,0	1,8	2,6	1,6	8,8	2,7	18,5	10,7	53,9
27 Metallerzeugung und -bearbeitung	1,8	1,8	1,9	4,3	2,7	2,6	1,8	10,7	4,4	11,1	14,0	33,8
28 Herstellung von Metallerzeugnissen	2,6	2,3	2,5	4,5	2,9	2,8	1,5	16,4	4,4	9,5	11,0	22,4
29 Maschinenbau	2,1	1,9	2,1	4,7	2,2	2,4	1,5	9,7	3,2	14,2	12,7	21,9
30 Herstellung von Büromaschinen, Datenverarbeitungsgeräten und -einrichtungen	0,8	1,0	0,4	0,6	1,3	0,3	0,9	1,8	0,7	3,4	3,4	7,0
31 Herstellung von Geräten der Elektrizitätserzeugung, -verteilung u.Ä.	2,3	2,2	2,2	4,8	2,4	2,5	1,6	11,6	3,2	10,8	13,4	18,7
32 Rundfunk und Nachrichtentechnik	3,0	3,0	3,7	5,8	3,7	3,4	2,0	18,8	5,4	18,4	8,0	33,4
33 Medizin-, Mess-, Steuer- und Regelungstechnik, Optik, Herstellung von Uhren	2,6	2,5	3,0	4,2	2,5	4,0	1,9	18,0	3,6	13,4	14,6	31,0
34 Herstellung von Kraftwagen und Kraftwagenteilen	2,3	2,1	3,2	4,4	2,0	4,2	1,4	31,7	2,8	8,0	10,2	30,9
35 Sonstiger Fahrzeugbau	-	-	-	-	-	-	-	-	-	-	-	-
36 Herstellung von Möbeln, Schmuck, Musikinstrumente, Sportgeräten, Spielwaren und sonstigen Erzeugnissen	3,1	2,6	3,0	6,6	3,0	2,9	2,3	14,2	4,0	14,8	20,5	35,2
37 Recycling	1,0	1,2	1,6	0,8	1,7	1,3	0,8	5,8	1,5	6,2	6,2	6,2
E Energie und Wasserversorgung	1,3	1,3	2,3	3,0	1,2	3,0	0,8	8,1	2,1	5,0	7,7	22,4
40 Energieversorgung	1,4	1,4	2,2	2,6	1,3	3,1	0,8	8,2	2,3	4,1	7,2	25,9
41 Wasserversorgung	1,4	1,2	2,1	5,5	2,1	2,8	0,7	6,3	1,4	24,4	33,7	13,6
F Baugewerbe	3,7	3,4	4,7	10,5	3,4	4,4	3,4	21,9	6,4	25,9	21,7	33,3
45 Baugewerbe	3,7	3,4	4,7	10,5	3,4	4,4	3,4	21,9	6,4	25,9	21,7	33,3

Relativer Standardfehler der Aufwendungen je Vollzeiteinheit nach ausgewählten Kostenarten, Wirtschaftszweigen und Unternehmensgrößenklassen in Prozent

Früheres Bundesgebiet
Unternehmen mit 500 bis 999 Arbeitnehmern

Wirtschaftszweig	Arbeitskosten je geleistete Stunde	Kosten je Vollzeiteinheit										
		Arbeitskosten insg.	Personalnebenkosten insg.	Sonderzahlungen	Vergütung für nicht gearbeitete Tage	Sozialbeiträge der Arbeitgeber	Gesetzliche Arbeitgeberbeiträge	Betriebliche Altersversorgung	Lohnfortzahlung	Berufliche Aus- und Weiterbildung	Sonstige Aufwendungen	Erstattungen
C-O Produzierendes Gewerbe und Dienstleistungsbereich	1,0	0,9	1,1	1,8	1,0	1,1	0,8	3,0	1,3	6,6	3,0	32,7
C-K Produzierendes Gewerbe, Handel, Gastgewerbe, Verkehr, Finanzierung, Vermietung und Unternehmensdienstleister	1,1	1,0	1,2	1,9	1,2	1,1	0,8	3,2	1,2	7,4	2,6	22,7
C-F Produzierendes Gewerbe	0,7	0,6	0,6	1,4	0,8	0,7	0,5	3,0	1,0	3,9	2,9	7,7
C-E Produzierendes Gewerbe ohne Baugewerbe	0,6	0,5	0,6	1,4	0,6	0,7	0,4	3,0	0,7	4,0	2,9	7,6
C Bergbau und Gewinnung von Steinen	2,7	2,1	2,3	3,3	0,7	2,3	1,8	3,4	0,7	4,4	4,4	4,2
CA Kohlenbergbau, Torfgewinnung, Gewinnung von Erdöl und Erdgas, Bergbau auf Uran- und Thoriumerze	-	-	-	-	-	-	-	-	-	-	-	-
10 Kohlenbergbau, Torfgewinnung	-	-	-	-	-	-	-	-	-	-	-	-
11 Gewinnung von Erdöl und Erdgas, Erbringung damit verbundener Dienstleistungen	-	-	-	-	-	-	-	-	-	-	-	-
12 Bergbau auf Uran- und Thoriumerze	-	-	-	-	-	-	-	-	-	-	-	-
CB Erzbergbau, Gewinnung von Steinen und Erden, sonstiger Bergbau	3,7	2,7	2,8	4,7	0,8	3,0	2,7	4,3	1,7	7,4	7,4	6,2
13 Erzbergbau	-	-	-	-	-	-	-	-	-	-	-	-
14 Gewinnung von Steinen und Erden, sonstiger Bergbau	3,7	2,7	2,8	4,7	0,8	3,0	2,7	4,3	1,7	7,4	7,4	6,2
D Verarbeitendes Gewerbe	0,6	0,5	0,6	1,5	0,6	0,8	0,5	3,5	0,7	4,3	3,0	8,8
15 Ernährungsgewerbe	1,5	1,4	1,7	3,0	1,4	1,7	1,1	7,3	1,6	21,6	5,5	20,1
16 Tabakverarbeitung	-	-	-	-	-	-	-	-	-	-	-	-
17 Textilgewerbe	-	-	-	-	-	-	-	-	-	-	-	-
18 Bekleidungsindustrie	-	-	-	-	-	-	-	-	-	-	-	-
19 Ledergewerbe	-	-	-	-	-	-	-	-	-	-	-	-
20 Holzgewerbe (ohne Herstellung von Möbeln)	6,3	5,3	5,6	7,5	5,5	4,9	5,1	17,1	11,6	15,1	16,3	14,9
21 Papiergewerbe	1,1	1,3	1,1	1,9	1,5	1,2	0,8	4,4	1,5	10,5	11,3	22,0
22 Verlagsgewerbe, Druckgewerbe, Vervielfältigung von bespielten Ton-, Bild- und Datenträgern	1,9	1,9	2,3	2,4	2,6	2,4	1,9	3,6	2,7	4,2	5,1	4,4
23 Kokerei, Mineralölverarbeitung, Herstellung und Verarbeitung von Spalt- und Brutstoffen	-	-	-	-	-	-	-	-	-	-	-	-
24 Herstellung von chemischen Erzeugnissen	1,6	1,4	1,8	2,9	1,5	2,5	1,7	6,5	1,7	4,9	10,6	21,2
25 Herstellung von Gummi- und Kunststoffwaren	2,1	1,4	1,5	3,4	1,7	1,7	1,6	7,5	2,5	7,1	11,8	24,0
26 Glasgewerbe, Herstellung von Keramik, Verarbeitung von Steinen und Erden	1,7	1,3	1,7	3,0	1,3	1,8	1,5	5,1	1,7	4,0	8,2	15,1
27 Metallherzeugung und -bearbeitung	1,3	0,8	1,1	2,1	1,1	1,9	0,9	9,6	3,1	8,4	9,4	12,5
28 Herstellung von Metallherzeugnissen	1,4	1,3	1,5	3,6	2,5	1,6	1,6	9,2	3,3	10,6	12,2	25,2
29 Maschinenbau	2,7	2,2	2,3	6,5	2,4	3,1	1,7	15,9	2,5	11,8	13,0	21,8
30 Herstellung von Büromaschinen, Datenverarbeitungsgeräten und -einrichtungen	0,4	0,3	0,5	0,6	0,5	0,5	0,3	1,9	0,3	2,2	2,2	2,2
31 Herstellung von Geräten der Elektrizitätserzeugung, -verteilung u.Ä.	1,5	1,4	1,7	2,0	2,0	2,2	1,1	6,7	2,3	6,0	9,6	22,2
32 Rundfunk und Nachrichtentechnik	0,9	0,4	0,6	1,7	0,3	0,8	0,4	2,4	0,7	1,9	3,4	3,1
33 Medizin-, Mess-, Steuer- und Regelungstechnik, Optik, Herstellung von Uhren	2,1	2,0	3,2	3,1	2,0	4,2	1,7	15,2	1,5	8,8	12,0	11,9
34 Herstellung von Kraftwagen und Kraftwagenteilen	2,0	1,5	1,8	4,2	1,9	2,1	1,3	11,8	3,2	8,9	9,2	31,2
35 Sonstiger Fahrzeugbau	0,2	0,3	0,4	1,9	0,4	0,2	0,1	3,4	4,2	12,9	20,6	2,3
36 Herstellung von Möbeln, Schmuck, Musikinstrumente, Sportgeräten, Spielwaren und sonstigen Erzeugnissen	2,1	2,4	4,0	7,3	1,7	5,3	2,4	6,2	2,8	11,1	20,2	15,7
37 Recycling	-	-	-	-	-	-	-	-	-	-	-	-
E Energie und Wasserversorgung	1,4	1,3	1,7	2,4	1,2	1,8	0,6	3,5	1,5	10,3	2,5	13,1
40 Energieversorgung	1,7	1,5	1,9	2,0	1,5	1,9	0,7	3,5	0,9	12,2	2,7	19,4
41 Wasserversorgung	1,2	1,3	1,8	1,3	0,7	2,2	0,7	4,7	2,9	11,6	9,1	18,0
F Baugewerbe	6,3	6,3	3,1	16,5	12,2	3,4	6,6	23,3	15,5	25,4	28,6	37,7
45 Baugewerbe	6,3	6,3	3,1	16,5	12,2	3,4	6,6	23,3	15,5	25,4	28,6	37,7

Relativer Standardfehler der Aufwendungen je Vollzeiteinheit nach ausgewählten Kostenarten, Wirtschaftszweigen und Unternehmensgrößenklassen in Prozent

Früheres Bundesgebiet
Unternehmen mit 1000 Arbeitnehmern und mehr

Wirtschaftszweig	Arbeitskosten je geleistete Stunde	Kosten je Vollzeiteinheit										
		Arbeitskosten insg.	Personalnebenkosten insg.	Sonderzahlungen	Vergütung für nicht gearbeitete Tage	Sozialbeiträge der Arbeitgeber	Gesetzliche Arbeitgeberbeiträge	Betriebliche Altersversorgung	Lohnfortzahlung	Berufliche Aus- und Weiterbildung	Sonstige Aufwendungen	Erstattungen
C-O Produzierendes Gewerbe und Dienstleistungsbereich	0,3	0,3	0,4	0,5	0,3	0,4	0,1	0,6	0,3	0,7	0,7	2,7
C-K Produzierendes Gewerbe, Handel, Gastgewerbe, Verkehr, Finanzierung, Vermietung und Unternehmensdienstleister	0,1	0,1	0,2	0,2	0,1	0,2	0,1	0,3	0,2	0,5	0,4	0,3
C-F Produzierendes Gewerbe	0,0	0,1	0,1	0,1	0,1	0,1	0,0	0,3	0,1	0,6	0,5	0,4
C-E Produzierendes Gewerbe ohne Baugewerbe	0,0	0,1	0,1	0,1	0,1	0,1	0,0	0,3	0,1	0,6	0,5	0,4
C Bergbau und Gewinnung von Steinen	0,0	0,0	0,0	0,0	0,0	0,0	0,0	0,0	0,0	0,0	0,0	0,0
CA Kohlenbergbau, Torfgewinnung, Gewinnung von Erdöl und Erdgas, Bergbau auf Uran- und Thoriumerze	-	-	-	-	-	-	-	-	-	-	-	-
10 Kohlenbergbau, Torfgewinnung	-	-	-	-	-	-	-	-	-	-	-	-
11 Gewinnung von Erdöl und Erdgas, Erbringung damit verbundener Dienstleistungen	-	-	-	-	-	-	-	-	-	-	-	-
12 Bergbau auf Uran- und Thoriumerze	-	-	-	-	-	-	-	-	-	-	-	-
CB Erzbergbau, Gewinnung von Steinen und Erden, sonstiger Bergbau	0,0	0,0	0,1	0,0	0,0	0,0	0,0	0,0	0,0	0,1	0,1	28,5
13 Erzbergbau	-	-	-	-	-	-	-	-	-	-	-	-
14 Gewinnung von Steinen und Erden, sonstiger Bergbau	0,0	0,0	0,1	0,0	0,0	0,0	0,0	0,0	0,0	0,1	0,1	28,5
D Verarbeitendes Gewerbe	0,0	0,0	0,1	0,1	0,0	0,1	0,0	0,3	0,0	0,2	0,4	0,3
15 Ernährungsgewerbe	1,3	1,3	2,1	0,4	1,0	3,0	0,7	10,3	0,7	1,1	2,5	2,3
16 Tabakverarbeitung	-	-	-	-	-	-	-	-	-	-	-	-
17 Textilgewerbe	-	-	-	-	-	-	-	-	-	-	-	-
18 Bekleidungs-gewerbe	-	-	-	-	-	-	-	-	-	-	-	-
19 Ledergewerbe	8,1	8,3	11,1	11,7	15,1	8,4	5,5	15,1	15,1	-	-	15,1
20 Holzgewerbe (ohne Herstellung von Möbeln)	-	-	-	-	-	-	-	-	-	-	-	-
21 Papiergewerbe	-	-	-	-	-	-	-	-	-	-	-	-
22 Verlagsgewerbe, Druckgewerbe, Vervielfältigung von bespielten Ton-, Bild- und Datenträgern	-	-	-	-	-	-	-	-	-	-	-	-
23 Kokerei, Mineralölverarbeitung, Herstellung und Verarbeitung von Spalt- und Brutstoffen	-	-	-	-	-	-	-	-	-	-	-	-
24 Herstellung von chemischen Erzeugnissen	0,0	0,0	0,0	0,1	0,1	0,0	0,0	0,0	0,1	0,3	0,6	0,5
25 Herstellung von Gummi- und Kunststoffwaren	0,4	0,3	0,2	0,6	0,2	0,2	0,4	1,5	0,2	1,8	2,3	3,5
26 Glasgewerbe, Herstellung von Keramik, Verarbeitung von Steinen und Erden	0,2	0,1	0,2	0,3	0,2	0,2	0,1	0,4	0,1	0,4	1,2	1,2
27 Metallerzeugung und -bearbeitung	-	-	-	-	-	-	-	-	-	-	-	-
28 Herstellung von Metallerzeugnissen	0,1	0,1	0,1	0,2	0,0	0,1	0,1	0,8	0,1	0,1	0,3	0,3
29 Maschinenbau	0,1	0,1	0,2	0,2	0,1	0,2	0,1	0,5	0,1	0,6	0,7	2,1
30 Herstellung von Büromaschinen, Datenverarbeitungsgeräten und -einrichtungen	-	-	-	-	-	-	-	-	-	-	-	-
31 Herstellung von Geräten der Elektrizitätserzeugung, -verteilung u.Ä.	0,1	0,1	0,2	0,1	0,2	0,2	0,2	0,4	0,2	0,2	0,1	0,6
32 Rundfunk und Nachrichtentechnik	-	-	-	-	-	-	-	-	-	-	-	-
33 Medizin-, Mess-, Steuer- und Regelungstechnik, Optik, Herstellung von Uhren	-	-	-	-	-	-	-	-	-	-	-	-
34 Herstellung von Kraftwagen und Kraftwagenteilen	-	-	-	-	-	-	-	-	-	-	-	-
35 Sonstiger Fahrzeugbau	-	-	-	-	-	-	-	-	-	-	-	-
36 Herstellung von Möbeln, Schmuck, Musikinstrumente, Sportgeräten, Spielwaren und sonstigen Erzeugnissen	-	-	-	-	-	-	-	-	-	-	-	-
37 Recycling	-	-	-	-	-	-	-	-	-	-	-	-
E Energie und Wasserversorgung	1,2	0,3	0,3	0,6	0,9	1,4	0,0	2,9	1,6	4,9	5,8	6,4
40 Energieversorgung	1,4	0,4	0,5	0,4	0,8	1,7	0,1	3,3	1,7	4,8	6,3	6,9
41 Wasserversorgung	-	-	-	-	-	-	-	-	-	-	-	-
F Baugewerbe	0,4	0,2	0,2	1,8	0,1	0,1	0,2	0,4	0,2	0,6	0,3	1,2
45 Baugewerbe	0,4	0,2	0,2	1,8	0,1	0,1	0,2	0,4	0,2	0,6	0,3	1,2

Relativer Standardfehler der Aufwendungen je Vollzeiteinheit nach ausgewählten Kostenarten, Wirtschaftszweigen und Unternehmensgrößenklassen

Früheres Bundesgebiet
Unternehmen mit 10 Arbeitnehmern und mehr

Wirtschaftszweig	Arbeitskosten je geleistete Stunde	Kosten je Vollzeiteinheit										
		Arbeitskosten insg.	Personalkosten insg.	Sonderzahlungen	Vergütung für nicht gearbeitete Tage	Sozialbeiträge der Arbeitgeber	Gesetzliche Arbeitgeberbeiträge	Betriebliche Altersversorgung	Lohnfortzahlung	Berufliche Aus- und Weiterbildung	Sonstige Aufwendungen	Erstattungen
G-O Dienstleistungsbereich	0,3	0,3	0,4	0,8	0,4	0,3	0,3	1,0	0,4	1,3	3,0	4,8
G-K Handel, Gastgewerbe, Verkehr, Finanzierung, Vermietung und Unternehmensdienstleister	0,5	0,5	0,5	1,0	0,5	0,5	0,4	1,3	0,5	2,1	4,7	3,2
GHI Handel, Gastgewerbe und Verkehr	0,4	0,3	0,4	0,9	0,4	0,4	0,3	1,0	0,5	1,9	2,2	2,4
GHJ Handel, Gastgewerbe, Kredit- und Versicherungsgewerbe	0,4	0,4	0,4	0,9	0,4	0,4	0,3	1,2	0,5	1,4	2,9	9,7
G Handel; Instandhaltung und Reparatur von Kraftfahrzeugen und Gebrauchsgütern	0,5	0,4	0,5	1,1	0,5	0,5	0,4	2,3	0,7	2,6	4,1	12,4
50 Kraftfahrzeughandel; Instandhaltung und Reparatur von Kraftfahrzeugen; Tankstellen	1,1	1,0	1,1	2,0	1,1	1,1	0,9	3,0	1,9	5,8	6,6	14,0
51 Handelsvermittlung und Großhandel (ohne Handel mit Kraftfahrzeugen)	0,8	0,8	1,0	2,0	0,8	0,9	0,6	3,9	1,1	3,9	7,1	23,2
52 Einzelhandel (ohne Handel mit Kraftfahrzeugen und ohne Tankstellen); Reparatur von Gebrauchsgütern	0,5	0,5	0,6	1,4	0,6	0,5	0,4	1,9	0,8	3,3	4,4	8,2
H Gastgewerbe	1,1	1,1	1,5	2,4	1,2	1,2	1,2	3,3	2,0	6,7	4,4	8,4
55 Gastgewerbe	1,1	1,1	1,5	2,4	1,2	1,2	1,2	3,3	2,0	6,7	4,4	8,4
I Verkehr und Nachrichtenübermittlung	0,6	0,6	0,7	1,4	0,7	0,7	0,5	1,4	0,9	2,8	1,6	1,5
60 Landverkehr; Transport in Rohrfernleitungen	0,9	0,8	1,0	1,8	1,1	1,0	0,9	3,2	1,5	2,4	3,5	2,1
61 Schifffahrt	3,0	2,5	3,3	9,8	3,3	2,5	2,0	11,4	4,3	8,9	15,2	16,6
62 Luftfahrt	1,8	1,3	1,5	2,3	1,4	2,6	0,9	4,6	1,8	0,7	5,4	24,2
63 Hilfs- und Nebentätigkeiten für den Verkehr; Verkehrsvermittlung	1,4	1,4	1,4	3,1	1,7	1,3	1,0	3,4	2,2	8,7	3,6	5,3
64 Nachrichtenübermittlung	0,5	0,5	0,5	1,8	0,7	0,4	0,9	0,6	0,5	1,1	1,4	4,4
JK Finanzierung, Vermietung und Unternehmensdienstleister	1,0	1,0	1,1	1,8	1,1	1,0	0,8	2,3	1,1	3,0	10,8	17,3
J Kredit- und Versicherungsgewerbe	0,5	0,5	0,5	1,2	0,5	0,6	0,2	1,2	0,6	1,1	4,4	7,3
65 Kreditgewerbe	0,6	0,6	0,7	1,5	0,6	0,8	0,3	1,5	0,7	1,3	5,5	8,8
66 Versicherungsgewerbe	0,7	0,6	0,7	1,6	0,5	0,7	0,3	2,2	0,9	2,3	4,1	5,0
67 Mit dem Kredit- und Versicherungsgewerbe verbundene Tätigkeiten	2,5	2,5	1,5	8,3	2,1	2,0	1,1	6,1	4,9	11,7	26,7	26,3
K Grundstücks- und Wohnungswesen, Vermietung beweglicher Sachen; Erbringung von wirtschaftlichen Dienstleistungen, anderweitig nicht genannt	1,4	1,4	1,7	3,2	1,6	1,6	1,1	4,7	1,7	5,9	15,5	20,8
70 Grundstücks- und Wohnungswesen	2,8	2,6	3,8	6,7	2,4	4,7	2,1	15,2	4,0	9,5	12,6	24,2
71 Vermietung beweglicher Sachen ohne Bedienungs personal	2,4	2,1	2,4	4,8	2,4	2,0	1,9	5,4	3,6	6,4	11,7	26,0
72 Datenverarbeitung und Datenbanken	1,2	1,1	1,3	2,8	1,3	1,2	0,9	3,2	1,9	4,2	7,7	33,2
73 Forschung und Entwicklung	0,8	0,9	1,0	2,8	0,8	0,9	0,9	2,9	4,8	4,8	9,9	8,8
74 Erbringung von wirtschaftlichen Dienstleistungen, anderweitig nicht genannt	2,0	2,1	2,5	4,8	2,3	2,3	1,6	6,8	2,4	9,0	19,9	25,4
L-O Öffentliche und private Dienstleister	0,5	0,5	0,5	1,3	0,5	0,6	0,5	1,3	0,6	1,4	1,9	11,1
L Öffentliche Verwaltung, Verteidigung, Sozialversicherung	0,0	0,0	0,0	0,0	0,0	0,0	0,0	0,0	##	0,0	##	-
75 Öffentliche Verwaltung, Verteidigung, Sozialversicherung	0,0	0,0	0,0	0,0	0,0	0,0	0,0	0,0	##	0,0	##	-
M Erziehung und Unterricht	0,0	0,0	0,0	0,0	0,0	0,0	0,0	0,0	##	0,0	##	-
80 Erziehung und Unterricht	0,0	0,0	0,0	0,0	0,0	0,0	0,0	0,0	##	0,0	##	-
N Gesundheits-, Veterinär- und Sozialwesen	1,0	1,1	1,1	1,9	1,3	1,0	0,8	2,6	1,5	4,6	6,5	14,1
85 Gesundheits-, Veterinär- und Sozialwesen	1,0	1,1	1,1	1,9	1,3	1,0	0,8	2,6	1,5	4,6	6,5	14,1
O Erbringung von sonstigen öffentlichen und persönlichen Dienstleistungen	1,7	1,7	2,1	6,8	2,0	1,6	1,2	5,0	1,8	7,7	6,8	6,6
90 Abwasser- und Abfallbeseitigung und sonstige Entsorgung	1,4	1,2	1,4	3,9	1,3	1,4	1,0	5,2	2,2	9,5	6,5	22,9
91 Interessenvertretungen sowie kirchliche und sonstige Vereinigungen (ohne Sozialwesen, Kultur und Sport)	1,9	1,9	2,5	3,4	1,8	2,7	1,1	9,7	3,2	16,7	11,5	9,4
92 Kultur, Sport und Unterhaltung	4,1	4,2	5,0	14,9	5,1	3,0	3,1	5,4	2,9	4,6	17,6	5,4
93 Erbringung von sonstigen Dienstleistungen	4,1	4,0	4,6	11,5	4,4	4,3	3,6	15,2	4,8	13,7	15,7	19,9

Relativer Standardfehler der Aufwendungen je Vollzeiteinheit nach ausgewählten Kostenarten, Wirtschaftszweigen und Unternehmensgrößenklassen

Früheres Bundesgebiet
Unternehmen mit 10 bis 49 Arbeitnehmern

Wirtschaftszweig	Arbeitskosten je geleistete Stunde	Kosten je Vollzeiteinheit										
		Arbeitskosten insg.	Personalkosten insg.	Sonderzahlungen	Vergütung für nicht gearbeitete Tage	Sozialbeiträge der Arbeitgeber	Gesetzliche Arbeitgeberbeiträge	Betriebliche Altersversorgung	Lohnfortzahlung	Berufliche Aus- und Weiterbildung	Sonstige Aufwendungen	Erstattungen
G-O Dienstleistungsbereich	1,0	1,0	1,2	3,7	1,1	1,1	0,8	5,9	1,6	6,3	8,3	9,7
G-K Handel, Gastgewerbe, Verkehr, Finanzierung, Vermietung und Unternehmensdienstleister	1,1	1,1	1,4	4,2	1,2	1,2	0,9	7,0	1,7	7,0	9,3	8,9
GHI Handel, Gastgewerbe und Verkehr	1,0	0,9	1,2	3,5	1,0	1,1	0,8	7,0	1,8	9,3	10,6	5,9
GHJ Handel, Gastgewerbe, Kredit- und Versicherungsgewerbe	1,0	1,0	1,3	3,5	1,1	1,2	0,9	6,8	1,8	8,7	11,1	6,4
G Handel; Instandhaltung und Reparatur von Kraftfahrzeugen und Gebrauchsgütern	1,2	1,1	1,4	3,9	1,2	1,4	0,9	8,0	2,1	10,1	12,2	7,7
50 Kraftfahrzeughandel; Instandhaltung und Reparatur von Kraftfahrzeugen; Tankstellen	2,4	2,2	2,7	6,7	2,5	2,5	2,1	16,9	5,7	14,4	12,3	15,8
51 Handelsvermittlung und Großhandel (ohne Handel mit Kraftfahrzeugen)	1,7	1,6	2,1	5,2	1,7	2,1	1,3	10,6	2,6	17,0	21,1	11,4
52 Einzelhandel (ohne Handel mit Kraftfahrzeugen und ohne Tankstellen); Reparatur von Gebrauchsgütern	2,0	1,9	2,4	8,1	2,2	2,2	1,7	13,7	3,4	14,9	23,5	12,0
H Gastgewerbe	1,6	1,6	2,1	7,8	1,9	1,9	1,5	12,1	4,0	18,2	16,9	9,3
55 Gastgewerbe	1,6	1,6	2,1	7,8	1,9	1,9	1,5	12,1	4,0	18,2	16,9	9,3
I Verkehr und Nachrichtenübermittlung	2,1	2,1	2,5	8,3	2,7	2,1	2,0	11,6	4,5	22,5	23,0	13,5
60 Landverkehr; Transport in Rohrfernleitungen	3,4	3,3	3,9	13,0	4,3	3,6	3,3	17,9	7,3	33,0	38,7	18,2
61 Schifffahrt	8,8	7,6	9,4	29,7	10,5	6,7	6,2	23,5	13,4	29,1	39,4	44,3
62 Luftfahrt	3,7	3,1	5,3	17,9	4,2	8,3	3,3	39,2	10,8	15,4	15,4	42,8
63 Hilfs- und Nebentätigkeiten für den Verkehr; Verkehrsvermittlung	2,9	2,9	3,5	12,4	3,6	2,7	2,6	18,5	6,0	44,2	31,1	22,4
64 Nachrichtenübermittlung	11,7	10,0	11,3	21,9	10,9	8,4	8,5	21,0	14,8	42,3	41,6	31,4
JK Finanzierung, Vermietung und Unternehmensdienstleister	2,4	2,5	3,0	7,9	2,6	2,5	1,9	11,9	3,7	10,1	18,7	26,3
J Kredit- und Versicherungsgewerbe	2,3	2,3	2,3	4,6	2,7	3,3	2,3	11,1	4,7	11,1	27,6	25,5
65 Kreditgewerbe	2,9	2,9	3,4	7,1	3,2	3,9	1,9	12,8	8,4	14,6	59,7	61,5
66 Versicherungsgewerbe	4,5	4,4	7,8	5,9	3,8	12,9	2,1	36,2	10,5	18,0	18,5	30,9
67 Mit dem Kredit- und Versicherungsgewerbe verbundene Tätigkeiten	4,3	4,4	2,8	7,2	5,0	5,4	5,9	9,0	4,5	11,2	23,0	29,5
K Grundstücks- und Wohnungswesen, Vermietung beweglicher Sachen; Erbringung von wirtschaftlichen Dienstleistungen, anderweitig nicht genannt	2,5	2,6	3,2	8,8	2,8	2,7	2,0	13,6	4,0	11,1	19,7	27,0
70 Grundstücks- und Wohnungswesen	6,1	5,9	9,0	14,4	5,0	11,3	4,5	39,6	8,4	27,9	35,9	33,4
71 Vermietung beweglicher Sachen ohne Bedienungspersonal	5,3	5,3	6,6	14,6	7,3	5,6	5,0	21,0	9,4	40,3	38,0	29,2
72 Datenverarbeitung und Datenbanken	3,7	3,7	4,1	15,0	4,4	3,3	3,2	11,4	8,3	23,4	32,1	40,3
73 Forschung und Entwicklung	3,8	3,7	5,0	12,7	4,3	4,8	2,9	18,4	9,4	45,6	41,0	45,9
74 Erbringung von wirtschaftlichen Dienstleistungen, anderweitig nicht genannt	3,4	3,5	4,2	12,4	3,8	3,2	2,7	14,1	5,2	13,7	26,5	35,5
L-O Öffentliche und private Dienstleister	2,3	2,3	2,6	5,8	2,7	2,4	2,0	10,3	3,9	11,1	14,4	26,8
L Öffentliche Verwaltung, Verteidigung, Sozialversicherung	-	-	-	-	-	-	-	-	##	-	##	-
75 Öffentliche Verwaltung, Verteidigung, Sozialversicherung	-	-	-	-	-	-	-	-	##	-	##	-
M Erziehung und Unterricht	-	-	-	-	-	-	-	-	##	-	##	-
80 Erziehung und Unterricht	-	-	-	-	-	-	-	-	##	-	##	-
N Gesundheits-, Veterinär- und Sozialwesen	2,7	2,6	3,1	7,4	3,2	3,0	2,5	12,1	5,9	14,6	23,9	50,5
85 Gesundheits-, Veterinär- und Sozialwesen	2,7	2,6	3,1	7,4	3,2	3,0	2,5	12,1	5,9	14,6	23,9	50,5
O Erbringung von sonstigen öffentlichen und persönlichen Dienstleistungen	3,8	3,9	4,0	8,4	4,4	3,8	2,9	15,0	4,7	14,7	16,2	22,6
90 Abwasser- und Abfallbeseitigung und sonstige Entsorgung	3,8	3,8	4,7	11,6	4,2	4,7	3,3	24,5	9,6	25,0	18,0	24,1
91 Interessenvertretungen sowie kirchliche und sonstige Vereinigungen (ohne Sozialwesen, Kultur und Sport)	4,2	4,1	5,6	10,6	4,7	5,5	2,9	20,9	7,3	26,9	39,7	36,3
92 Kultur, Sport und Unterhaltung	11,1	12,0	11,0	22,3	13,8	10,7	9,6	28,9	10,5	37,8	53,5	37,4
93 Erbringung von sonstigen Dienstleistungen	7,4	6,8	7,5	27,6	7,0	6,7	6,2	34,0	8,0	27,2	35,0	21,9

Relativer Standardfehler der Aufwendungen je Vollzeiteinheit nach ausgewählten Kostenarten, Wirtschaftszweigen und Unternehmensgrößenklassen

Früheres Bundesgebiet
Unternehmen mit 50 Arbeitnehmern und mehr

Wirtschaftszweig	Arbeitskosten je geleistete Stunde	Kosten je Vollzeiteinheit										
		Arbeitskosten insg.	Personalkosten insg.	Sonderzahlungen	Vergütung für nicht gearbeitete Tage	Sozialbeiträge der Arbeitgeber	Gesetzliche Arbeitgeberbeiträge	Betriebliche Altersversorgung	Lohnfortzahlung	Berufliche Aus- und Weiterbildung	Sonstige Aufwendungen	Erstattungen
G-O Dienstleistungsbereich	0,4	0,4	0,4	0,8	0,4	0,4	0,3	1,0	0,4	1,4	3,2	5,3
G-K Handel, Gastgewerbe, Verkehr, Finanzierung, Vermietung und Unternehmensdienstleister	0,5	0,5	0,6	1,0	0,6	0,6	0,4	1,4	0,6	2,2	5,1	3,4
GHI Handel, Gastgewerbe und Verkehr	0,4	0,4	0,4	0,9	0,4	0,4	0,3	1,0	0,5	1,8	1,9	2,6
GHJ Handel, Gastgewerbe, Kredit- und Versicherungsgewerbe	0,4	0,4	0,5	0,9	0,4	0,5	0,3	1,3	0,5	1,3	2,7	15,7
G Handel; Instandhaltung und Reparatur von Kraftfahrzeugen und Gebrauchsgütern	0,5	0,5	0,6	1,2	0,5	0,6	0,4	2,3	0,7	2,4	3,9	20,6
50 Kraftfahrzeughandel; Instandhaltung und Reparatur von Kraftfahrzeugen; Tankstellen	1,4	1,2	1,4	2,6	1,4	1,4	1,0	3,4	2,1	5,8	7,6	15,0
51 Handelsvermittlung und Großhandel (ohne Handel mit Kraftfahrzeugen)	0,9	0,9	1,1	2,3	0,9	1,1	0,7	4,3	1,2	3,4	7,1	33,3
52 Einzelhandel (ohne Handel mit Kraftfahrzeugen und ohne Tankstellen); Reparatur von Gebrauchsgütern	0,5	0,4	0,5	1,1	0,5	0,5	0,4	1,3	0,9	3,3	2,5	10,9
H Gastgewerbe	1,3	1,2	1,6	2,2	1,3	1,3	1,4	5,0	1,9	7,1	3,6	13,7
55 Gastgewerbe	1,3	1,2	1,6	2,2	1,3	1,3	1,4	5,0	1,9	7,1	3,6	13,7
I Verkehr und Nachrichtenübermittlung	0,7	0,7	0,7	1,4	0,7	0,8	0,4	1,6	1,0	2,8	1,7	1,7
60 Landverkehr; Transport in Rohrfernleitungen	0,6	0,6	0,9	1,9	0,7	0,9	0,5	2,7	1,1	2,0	2,5	2,2
61 Schifffahrt	1,2	1,4	2,0	7,9	2,1	1,8	1,0	11,6	3,3	6,9	14,1	16,1
62 Luftfahrt	1,9	1,4	1,6	2,3	1,5	2,7	1,0	4,8	1,9	0,7	5,6	5,6
63 Hilfs- und Nebentätigkeiten für den Verkehr; Verkehrsvermittlung	1,7	1,8	1,8	3,4	2,0	1,8	1,2	4,3	2,6	8,8	4,5	4,6
64 Nachrichtenübermittlung	0,5	0,5	0,5	1,8	0,7	0,4	0,9	0,6	0,5	1,1	1,4	4,4
JK Finanzierung, Vermietung und Unternehmensdienstleister	1,1	1,1	1,2	1,8	1,2	1,2	0,8	2,4	1,2	3,2	11,3	22,2
J Kredit- und Versicherungsgewerbe	0,5	0,5	0,6	1,2	0,5	0,6	0,2	1,2	0,6	1,1	4,5	7,6
65 Kreditgewerbe	0,6	0,6	0,7	1,5	0,6	0,8	0,3	1,5	0,7	1,3	5,6	8,9
66 Versicherungsgewerbe	0,7	0,6	0,7	1,6	0,5	0,7	0,3	2,2	0,9	2,3	4,2	5,1
67 Mit dem Kredit- und Versicherungsgewerbe verbundene Tätigkeiten	2,8	3,0	1,8	9,3	2,3	2,5	0,4	7,9	6,1	13,1	27,4	13,7
K Grundstücks- und Wohnungswesen, Vermietung beweglicher Sachen; Erbringung von wirtschaftlichen Dienstleistungen, anderweitig nicht genannt	1,7	1,7	2,0	3,3	1,9	1,9	1,3	5,1	1,9	6,7	16,7	29,1
70 Grundstücks- und Wohnungswesen	3,1	2,4	3,7	7,3	2,3	4,5	2,0	14,5	4,5	9,8	14,0	17,7
71 Vermietung beweglicher Sachen ohne Bedienungspersonal	2,9	2,2	2,5	5,5	1,8	2,0	2,0	5,4	3,2	6,3	12,7	6,7
72 Datenverarbeitung und Datenbanken	1,3	1,1	1,5	2,6	1,3	1,5	0,9	3,7	1,9	4,4	7,9	57,4
73 Forschung und Entwicklung	0,8	0,9	1,0	2,7	0,7	1,0	1,0	3,0	5,0	3,5	9,8	8,9
74 Erbringung von wirtschaftlichen Dienstleistungen, anderweitig nicht genannt	2,5	2,5	3,0	5,2	2,8	2,8	1,8	7,5	2,7	10,7	21,3	33,9
L-O Öffentliche und private Dienstleister	0,5	0,5	0,6	1,4	0,6	0,6	0,5	1,3	0,7	1,4	2,0	11,9
L Öffentliche Verwaltung, Verteidigung, Sozialversicherung	0,0	0,0	0,0	0,0	0,0	0,0	0,0	0,0	##	0,0	##	-
75 Öffentliche Verwaltung, Verteidigung, Sozialversicherung	0,0	0,0	0,0	0,0	0,0	0,0	0,0	0,0	##	0,0	##	-
M Erziehung und Unterricht	0,0	0,0	0,0	0,0	0,0	0,0	0,0	0,0	##	0,0	##	-
80 Erziehung und Unterricht	0,0	0,0	0,0	0,0	0,0	0,0	0,0	0,0	##	0,0	##	-
N Gesundheits-, Veterinär- und Sozialwesen	1,1	1,2	1,2	2,0	1,4	1,2	0,9	2,8	1,6	4,8	6,7	14,6
85 Gesundheits-, Veterinär- und Sozialwesen	1,1	1,2	1,2	2,0	1,4	1,2	0,9	2,8	1,6	4,8	6,7	14,6
O Erbringung von sonstigen öffentlichen und persönlichen Dienstleistungen	1,9	1,9	2,4	7,8	2,2	1,8	1,2	5,2	1,9	8,1	7,5	6,5
90 Abwasser- und Abfallbeseitigung und sonstige Entsorgung	1,4	1,2	1,3	4,1	1,2	1,3	0,8	5,3	1,6	10,0	6,8	36,9
91 Interessenvertretungen sowie kirchliche und sonstige Vereinigungen (ohne Sozialwesen, Kultur und Sport)	2,0	2,0	2,7	3,3	2,0	2,9	1,2	10,4	3,4	17,3	11,6	9,1
92 Kultur, Sport und Unterhaltung	4,5	4,5	5,5	15,9	5,4	3,3	3,1	6,3	3,3	5,3	18,6	5,8
93 Erbringung von sonstigen Dienstleistungen	4,9	4,9	5,7	11,9	5,8	5,4	4,5	15,8	5,6	13,8	8,0	26,3

Relativer Standardfehler der Aufwendungen je Vollzeiteinheit nach ausgewählten Kostenarten, Wirtschaftszweigen und Unternehmensgrößenklassen

Früheres Bundesgebiet
Unternehmen mit 50 bis 249 Arbeitnehmern

Wirtschaftszweig	Arbeitskosten je geleistete Stunde	Kosten je Vollzeiteinheit										
		Arbeitskosten insg.	Personalkosten insg.	Sonderzahlungen	Vergütung für nicht gearbeitete Tage	Sozialbeiträge der Arbeitgeber	Gesetzliche Arbeitgeberbeiträge	Betriebliche Altersversorgung	Lohnfortzahlung	Berufliche Aus- und Weiterbildung	Sonstige Aufwendungen	Erstattungen
G-O Dienstleistungsbereich	0,9	0,9	1,1	2,2	1,0	1,1	0,7	5,0	1,3	3,4	5,4	15,2
G-K Handel, Gastgewerbe, Verkehr, Finanzierung, Vermietung und Unternehmensdienstleister	1,0	1,0	1,2	2,6	1,0	1,2	0,7	6,4	1,4	3,8	6,0	24,4
GHI Handel, Gastgewerbe und Verkehr	0,9	0,9	1,1	2,6	1,0	1,0	0,7	4,8	1,5	6,3	6,9	29,5
GHJ Handel, Gastgewerbe, Kredit- und Versicherungsgewerbe	1,0	0,9	1,2	2,8	1,0	1,0	0,7	4,2	1,4	3,6	7,0	29,6
G Handel; Instandhaltung und Reparatur von Kraftfahrzeugen und Gebrauchsgütern	1,1	1,1	1,3	2,7	1,2	1,2	0,9	5,6	1,8	6,0	8,6	36,9
50 Kraftfahrzeughandel; Instandhaltung und Reparatur von Kraftfahrzeugen; Tankstellen	2,4	2,2	2,7	6,3	2,7	2,5	1,9	14,9	4,2	10,4	10,9	22,4
51 Handelsvermittlung und Großhandel (ohne Handel mit Kraftfahrzeugen)	1,5	1,5	1,7	3,6	1,5	1,6	1,1	6,9	2,2	6,5	12,8	50,1
52 Einzelhandel (ohne Handel mit Kraftfahrzeugen und ohne Tankstellen); Reparatur von Gebrauchsgütern	1,6	1,5	1,8	4,7	1,8	1,7	1,4	6,7	3,1	11,1	13,4	38,8
H Gastgewerbe	2,0	1,8	2,2	5,4	2,4	2,1	1,7	9,8	3,9	8,4	8,9	22,9
55 Gastgewerbe	2,0	1,8	2,2	5,4	2,4	2,1	1,7	9,8	3,9	8,4	8,9	22,9
I Verkehr und Nachrichtenübermittlung	2,0	2,1	2,7	8,9	2,0	1,9	1,4	10,8	3,6	22,1	8,6	13,0
60 Landverkehr; Transport in Rohrfernleitungen	2,9	2,8	2,8	9,1	3,2	2,8	2,0	16,0	4,0	19,3	14,6	32,6
61 Schifffahrt	1,9	2,1	3,2	10,8	2,6	2,7	1,4	16,0	4,4	15,0	22,3	18,9
62 Luftfahrt	2,0	3,6	5,0	6,6	4,0	1,3	1,8	25,3	3,6	23,1	40,5	39,2
63 Hilfs- und Nebentätigkeiten für den Verkehr; Verkehrsvermittlung	2,9	3,0	4,0	12,7	2,7	2,9	2,2	18,1	5,7	28,1	12,2	14,2
64 Nachrichtenübermittlung	4,4	4,5	5,9	11,1	7,7	4,7	4,1	14,2	7,4	12,4	25,9	62,2
JK Finanzierung, Vermietung und Unternehmensdienstleister	2,0	1,9	2,3	4,5	2,0	2,5	1,4	9,6	2,4	5,1	10,3	37,9
J Kredit- und Versicherungsgewerbe	1,5	1,5	2,2	5,9	1,1	1,7	0,6	5,5	1,8	3,2	16,4	16,9
65 Kreditgewerbe	1,7	1,8	2,6	7,2	1,3	1,9	0,7	6,0	2,1	3,0	20,5	17,9
66 Versicherungsgewerbe	4,3	3,5	3,7	5,1	3,1	4,7	1,0	16,3	1,7	17,0	22,7	46,2
67 Mit dem Kredit- und Versicherungsgewerbe verbundene Tätigkeiten	1,5	1,5	1,4	2,9	1,8	1,3	1,3	3,3	2,0	7,1	4,4	4,7
K Grundstücks- und Wohnungswesen, Vermietung beweglicher Sachen; Erbringung von wirtschaftlichen Dienstleistungen, anderweitig nicht genannt	2,5	2,4	3,0	6,0	2,6	3,2	1,8	15,7	3,2	8,6	12,6	43,4
70 Grundstücks- und Wohnungswesen	4,0	3,3	4,3	12,1	3,6	4,5	3,0	16,3	7,7	20,0	26,6	26,8
71 Vermietung beweglicher Sachen ohne Bedienungspersonal	5,9	4,3	4,7	11,3	3,3	3,6	3,7	10,4	7,1	14,1	27,7	12,2
72 Datenverarbeitung und Datenbanken	2,7	2,5	2,9	6,7	2,9	3,0	2,1	11,1	4,2	11,2	19,0	75,6
73 Forschung und Entwicklung	2,6	2,5	3,0	8,1	2,7	3,4	2,0	13,5	5,6	14,9	24,6	49,1
74 Erbringung von wirtschaftlichen Dienstleistungen, anderweitig nicht genannt	3,8	3,7	4,6	9,4	3,8	4,8	2,7	24,7	4,5	13,1	17,4	47,6
L-O Öffentliche und private Dienstleister	1,8	1,8	2,1	4,3	2,5	2,0	1,5	7,7	2,6	7,1	12,0	19,1
L Öffentliche Verwaltung, Verteidigung, Sozialversicherung	-	-	-	-	-	-	-	-	##	-	##	-
75 Öffentliche Verwaltung, Verteidigung, Sozialversicherung	-	-	-	-	-	-	-	-	##	-	##	-
M Erziehung und Unterricht	-	-	-	-	-	-	-	-	##	-	##	-
80 Erziehung und Unterricht	-	-	-	-	-	-	-	-	##	-	##	-
N Gesundheits-, Veterinär- und Sozialwesen	2,1	2,1	2,3	4,5	2,8	2,2	1,8	6,0	3,4	8,9	17,2	23,8
85 Gesundheits-, Veterinär- und Sozialwesen	2,1	2,1	2,3	4,5	2,8	2,2	1,8	6,0	3,4	8,9	17,2	23,8
O Erbringung von sonstigen öffentlichen und persönlichen Dienstleistungen	3,4	3,5	4,2	8,5	4,9	4,1	2,7	17,1	3,2	11,7	12,3	20,6
90 Abwasser- und Abfallbeseitigung und sonstige Entsorgung	2,9	2,6	2,6	9,0	2,8	2,7	1,8	17,8	3,6	26,1	12,9	44,6
91 Interessenvertretungen sowie kirchliche und sonstige Vereinigungen (ohne Sozialwesen, Kultur und Sport)	4,1	4,2	5,2	5,5	4,3	6,7	2,2	22,9	4,4	17,3	22,2	27,5
92 Kultur, Sport und Unterhaltung	7,6	7,8	9,8	18,9	12,0	7,0	7,2	19,4	5,8	15,8	28,0	27,4
93 Erbringung von sonstigen Dienstleistungen	6,6	6,6	8,2	15,6	7,4	8,4	6,4	27,1	9,5	28,7	14,3	29,6

Relativer Standardfehler der Aufwendungen je Vollzeiteinheit nach ausgewählten Kostenarten, Wirtschaftszweigen und Unternehmensgrößenklassen

Früheres Bundesgebiet
Unternehmen mit 250 bis 499 Arbeitnehmern

Wirtschaftszweig	Arbeitskosten je geleistete Stunde	Kosten je Vollzeiteinheit										
		Arbeitskosten insg.	Personalkosten insg.	Sonderzahlungen	Vergütung für nicht gearbeitete Tage	Sozialbeiträge der Arbeitgeber	Gesetzliche Arbeitgeberbeiträge	Betriebliche Altersversorgung	Lohnfortzahlung	Berufliche Aus- und Weiterbildung	Sonstige Aufwendungen	Erstattungen
G-O Dienstleistungsbereich	2,2	2,2	2,6	5,4	2,3	2,2	1,5	7,1	2,3	5,9	24,5	21,1
G-K Handel, Gastgewerbe, Verkehr, Finanzierung, Vermietung und Unternehmensdienstleister	2,9	2,9	3,4	5,6	3,2	3,1	2,1	9,7	2,8	7,2	29,6	12,7
GHI Handel, Gastgewerbe und Verkehr	2,3	2,3	2,4	4,8	2,6	2,2	1,5	10,1	2,9	7,9	9,1	21,5
GHJ Handel, Gastgewerbe, Kredit- und Versicherungsgewerbe	2,0	1,8	2,1	4,4	1,8	2,0	1,3	6,0	2,1	5,5	8,9	16,3
G Handel; Instandhaltung und Reparatur von Kraftfahrzeugen und Gebrauchsgütern	2,2	2,0	2,7	5,2	2,0	2,5	1,5	11,6	2,9	8,8	11,9	28,2
50 Kraftfahrzeughandel; Instandhaltung und Reparatur von Kraftfahrzeugen; Tankstellen	3,8	3,4	3,1	5,3	3,9	2,8	2,3	6,6	4,6	11,0	8,6	22,6
51 Handelsvermittlung und Großhandel (ohne Handel mit Kraftfahrzeugen)	2,4	2,3	3,1	6,1	2,2	3,3	1,6	13,9	2,9	10,8	15,3	38,1
52 Einzelhandel (ohne Handel mit Kraftfahrzeugen und ohne Tankstellen); Reparatur von Gebrauchsgütern	3,5	3,1	3,8	8,2	3,4	2,9	2,1	9,4	6,0	26,0	11,1	22,1
H Gastgewerbe	5,3	4,9	7,2	5,3	5,1	5,6	6,0	16,4	5,3	9,5	10,7	40,7
55 Gastgewerbe	5,3	4,9	7,2	5,3	5,1	5,6	6,0	16,4	5,3	9,5	10,7	40,7
I Verkehr und Nachrichtenübermittlung	5,9	6,4	4,8	7,0	7,7	4,6	4,0	16,5	8,5	15,7	17,3	20,3
60 Landverkehr; Transport in Rohrfernleitungen	3,6	2,8	4,8	7,0	3,0	5,5	2,1	16,5	8,1	10,6	16,2	31,1
61 Schifffahrt	0,0	0,0	0,0	0,0	0,0	0,0	0,0	0,0	0,0	0,0	0,0	-
62 Luftfahrt	0,0	0,0	0,0	0,0	0,0	0,0	0,0	0,0	0,0	0,0	0,0	0,0
63 Hilfs- und Nebentätigkeiten für den Verkehr; Verkehrsvermittlung	8,9	9,8	5,8	6,7	11,9	5,3	5,3	20,1	12,9	26,3	26,7	27,8
64 Nachrichtenübermittlung	10,1	9,7	10,9	11,1	9,9	12,4	10,5	5,0	2,8	20,3	13,7	19,6
JK Finanzierung, Vermietung und Unternehmensdienstleister	5,0	5,0	5,9	9,0	5,5	5,4	3,9	12,9	4,7	10,0	44,7	14,9
J Kredit- und Versicherungsgewerbe	1,7	1,7	1,8	4,7	1,7	1,6	0,9	3,9	2,7	4,2	17,2	19,0
65 Kreditgewerbe	1,6	1,7	2,1	4,0	1,9	1,9	1,0	4,0	2,6	4,1	21,0	19,4
66 Versicherungsgewerbe	1,8	1,6	2,3	2,1	1,6	2,7	1,2	6,9	2,4	9,0	6,9	7,8
67 Mit dem Kredit- und Versicherungsgewerbe verbundene Tätigkeiten	8,8	9,2	5,9	20,9	7,0	3,8	2,3	6,6	22,0	33,3	38,6	40,7
K Grundstücks- und Wohnungswesen, Vermietung beweglicher Sachen; Erbringung von wirtschaftlichen Dienstleistungen, anderweitig nicht genannt	7,9	8,0	9,8	16,9	8,8	8,8	5,8	25,3	7,3	22,1	56,5	21,9
70 Grundstücks- und Wohnungswesen	9,0	8,1	11,9	10,0	5,6	15,2	4,8	31,1	9,5	14,0	19,0	18,3
71 Vermietung beweglicher Sachen ohne Bedienungspersonal	0,7	1,1	1,4	1,9	1,2	1,7	3,4	11,5	5,3	12,9	12,9	13,1
72 Datenverarbeitung und Datenbanken	3,5	3,0	4,2	9,6	3,3	4,7	2,6	19,7	5,2	19,3	18,5	44,7
73 Forschung und Entwicklung	4,3	4,3	2,9	4,3	2,6	3,5	1,3	10,2	4,5	14,0	15,9	8,2
74 Erbringung von wirtschaftlichen Dienstleistungen, anderweitig nicht genannt	10,4	10,5	13,3	24,4	11,6	11,8	7,1	44,7	9,3	37,1	62,1	41,0
L-O Öffentliche und private Dienstleister	2,6	2,6	3,5	12,9	2,3	1,9	1,3	6,0	3,4	9,6	13,5	27,7
L Öffentliche Verwaltung, Verteidigung, Sozialversicherung	-	-	-	-	-	-	-	-	##	-	##	-
75 Öffentliche Verwaltung, Verteidigung, Sozialversicherung	-	-	-	-	-	-	-	-	##	-	##	-
M Erziehung und Unterricht	-	-	-	-	-	-	-	-	##	-	##	-
80 Erziehung und Unterricht	-	-	-	-	-	-	-	-	##	-	##	-
N Gesundheits-, Veterinär- und Sozialwesen	2,0	2,0	2,8	4,4	1,9	2,2	1,6	7,5	4,4	11,8	17,5	35,5
85 Gesundheits-, Veterinär- und Sozialwesen	2,0	2,0	2,8	4,4	1,9	2,2	1,6	7,5	4,4	11,8	17,5	35,5
O Erbringung von sonstigen öffentlichen und persönlichen Dienstleistungen	7,0	6,8	8,9	26,2	5,9	3,6	1,9	9,8	4,0	12,5	19,9	27,8
90 Abwasser- und Abfallbeseitigung und sonstige Entsorgung	2,9	2,2	3,0	4,5	2,5	3,2	2,0	12,2	5,0	11,7	8,6	69,8
91 Interessenvertretungen sowie kirchliche und sonstige Vereinigungen (ohne Sozialwesen, Kultur und Sport)	3,2	3,1	3,5	6,2	3,1	3,8	2,7	13,1	5,9	21,3	23,6	31,6
92 Kultur, Sport und Unterhaltung	18,2	17,8	22,6	39,5	15,8	10,9	4,9	10,4	9,8	18,9	47,3	44,8
93 Erbringung von sonstigen Dienstleistungen	6,0	4,8	6,3	14,2	5,4	6,0	5,0	16,1	8,5	32,6	17,8	26,6

Relativer Standardfehler der Aufwendungen je Vollzeiteinheit nach ausgewählten Kostenarten, Wirtschaftszweigen und Unternehmensgrößenklassen

Früheres Bundesgebiet
Unternehmen mit 500 bis 999 Arbeitnehmern

Wirtschaftszweig	Arbeitskosten je geleistete Stunde	Kosten je Vollzeiteinheit										
		Arbeitskosten insg.	Personalkosten insg.	Sonderzahlungen	Vergütung für nicht gearbeitete Tage	Sozialbeiträge der Arbeitgeber	Gesetzliche Arbeitgeberbeiträge	Betriebliche Altersversorgung	Lohnfortzahlung	Berufliche Aus- und Weiterbildung	Sonstige Aufwendungen	Erstattungen
G-O Dienstleistungsbereich	1,6	1,6	1,9	3,0	1,8	1,8	1,3	4,6	2,2	10,8	5,0	36,7
G-K Handel, Gastgewerbe, Verkehr, Finanzierung, Vermietung und Unternehmensdienstleister	2,2	2,1	2,5	3,8	2,5	2,4	1,7	5,9	2,4	13,9	4,5	39,2
GHI Handel, Gastgewerbe und Verkehr	1,2	1,2	1,3	2,4	1,4	1,3	1,0	5,0	1,4	3,9	3,8	50,0
GHJ Handel, Gastgewerbe, Kredit- und Versicherungsgewerbe	1,3	1,3	1,5	2,8	1,3	1,5	0,9	4,5	1,4	4,3	5,4	51,5
G Handel; Instandhaltung und Reparatur von Kraftfahrzeugen und Gebrauchsgütern	1,5	1,5	1,7	2,9	1,7	1,7	1,2	7,4	1,8	4,9	5,0	57,8
50 Kraftfahrzeughandel; Instandhaltung und Reparatur von Kraftfahrzeugen; Tankstellen	1,7	1,5	1,8	3,1	1,5	1,8	1,9	3,1	1,4	6,4	3,5	5,0
51 Handelsvermittlung und Großhandel (ohne Handel mit Kraftfahrzeugen)	2,6	2,7	2,9	4,6	2,9	2,9	2,0	8,9	2,7	7,0	9,1	67,9
52 Einzelhandel (ohne Handel mit Kraftfahrzeugen und ohne Tankstellen); Reparatur von Gebrauchsgütern	1,4	1,4	1,6	4,2	1,9	1,4	1,3	5,4	2,8	8,8	6,3	19,8
H Gastgewerbe	2,5	2,3	2,8	6,1	3,3	2,4	2,1	7,1	4,4	42,9	4,7	18,8
55 Gastgewerbe	2,5	2,3	2,8	6,1	3,3	2,4	2,1	7,1	4,4	42,9	4,7	18,8
I Verkehr und Nachrichtenübermittlung	1,8	1,6	2,0	3,4	2,2	2,0	1,9	4,3	2,3	3,5	6,5	10,4
60 Landverkehr; Transport in Rohrfernleitungen	0,2	0,1	0,1	0,3	0,1	0,2	0,1	0,5	0,2	0,5	0,2	0,5
61 Schifffahrt	0,0	0,1	0,0	0,0	0,0	0,0	0,0	0,0	0,0	0,0	0,0	0,0
62 Luftfahrt	0,0	0,0	0,0	0,0	0,0	0,0	0,0	0,0	0,0	0,0	0,0	-
63 Hilfs- und Nebentätigkeiten für den Verkehr; Verkehrsvermittlung	1,9	1,6	1,8	4,4	2,0	1,7	1,7	6,4	2,3	5,7	11,5	17,5
64 Nachrichtenübermittlung	8,9	8,9	12,6	14,3	14,8	12,3	11,4	14,8	14,9	14,9	14,9	15,0
JK Finanzierung, Vermietung und Unternehmensdienstleister	3,7	3,6	4,2	5,8	4,2	4,0	3,0	7,7	4,1	17,5	7,2	15,8
J Kredit- und Versicherungsgewerbe	1,8	1,7	2,0	3,7	1,6	2,1	1,0	4,8	1,9	4,6	10,4	20,8
65 Kreditgewerbe	1,9	1,9	2,2	4,0	2,0	2,6	1,1	5,1	2,6	4,7	13,8	29,7
66 Versicherungsgewerbe	3,4	3,2	4,3	8,7	2,0	3,3	1,8	9,8	2,3	11,7	7,1	9,7
67 Mit dem Kredit- und Versicherungsgewerbe verbundene Tätigkeiten	0,0	0,0	0,0	0,0	0,0	0,0	0,0	0,0	0,0	0,0	0,0	0,0
K Grundstücks- und Wohnungswesen, Vermietung beweglicher Sachen; Erbringung von wirtschaftlichen Dienstleistungen, anderweitig nicht genannt	6,1	6,1	7,3	11,6	7,1	6,7	4,8	15,9	6,9	33,3	9,6	21,9
70 Grundstücks- und Wohnungswesen	3,9	3,1	5,0	4,2	3,5	5,8	3,2	12,4	4,3	12,1	12,1	12,1
71 Vermietung beweglicher Sachen ohne Bedienungspersonal	6,0	5,9	6,5	16,7	4,2	6,0	4,5	31,9	6,0	24,6	10,6	18,5
72 Datenverarbeitung und Datenbanken	2,6	2,6	3,4	6,8	2,9	3,9	2,1	18,6	3,8	15,2	19,6	8,9
73 Forschung und Entwicklung	1,1	0,5	0,9	2,7	1,2	0,8	0,7	2,1	1,1	3,1	4,0	4,7
74 Erbringung von wirtschaftlichen Dienstleistungen, anderweitig nicht genannt	8,0	8,1	9,6	15,7	9,6	8,7	6,2	19,9	9,1	40,9	12,0	24,0
L-O Öffentliche und private Dienstleister	2,2	2,1	2,7	3,8	2,2	2,8	2,0	7,3	3,9	12,4	11,8	42,3
L Öffentliche Verwaltung, Verteidigung, Sozialversicherung	-	-	-	-	-	-	-	-	##	-	##	-
75 Öffentliche Verwaltung, Verteidigung, Sozialversicherung	-	-	-	-	-	-	-	-	##	-	##	-
M Erziehung und Unterricht	-	-	-	-	-	-	-	-	##	-	##	-
80 Erziehung und Unterricht	-	-	-	-	-	-	-	-	##	-	##	-
N Gesundheits-, Veterinär- und Sozialwesen	2,3	2,2	2,7	4,0	2,4	3,0	2,2	7,2	4,4	10,6	12,8	45,7
85 Gesundheits-, Veterinär- und Sozialwesen	2,3	2,2	2,7	4,0	2,4	3,0	2,2	7,2	4,4	10,6	12,8	45,7
O Erbringung von sonstigen öffentlichen und persönlichen Dienstleistungen	5,9	5,8	7,4	8,6	5,4	6,7	4,2	18,3	9,1	39,0	26,3	10,3
90 Abwasser- und Abfallbeseitigung und sonstige Entsorgung	1,2	0,8	1,4	3,5	0,7	1,1	0,7	21,5	4,8	15,4	36,0	20,3
91 Interessenvertretungen sowie kirchliche und sonstige Vereinigungen (ohne Sozialwesen, Kultur und Sport)	8,6	8,6	11,9	15,0	7,0	9,1	5,3	20,9	20,4	49,6	20,8	17,9
92 Kultur, Sport und Unterhaltung	8,3	8,2	10,8	14,3	8,8	12,6	6,2	30,6	7,1	15,2	17,9	26,5
93 Erbringung von sonstigen Dienstleistungen	28,1	29,2	32,7	53,0	35,1	25,3	24,6	42,0	21,6	32,5	18,2	36,2

Relativer Standardfehler der Aufwendungen je Vollzeiteinheit nach ausgewählten Kostenarten, Wirtschaftszweigen und Unternehmensgrößenklassen

Früheres Bundesgebiet
Unternehmen mit 1000 Arbeitnehmern und mehr

Wirtschaftszweig	Arbeitskosten je geleistete Stunde	Kosten je Vollzeiteinheit										
		Arbeitskosten insg.	Personalkosten insg.	Sonderzahlungen	Vergütung für nicht gearbeitete Tage	Sozialbeiträge der Arbeitgeber	Gesetzliche Arbeitgeberbeiträge	Betriebliche Altersversorgung	Lohnfortzahlung	Berufliche Aus- und Weiterbildung	Sonstige Aufwendungen	Erstattungen
G-O Dienstleistungsbereich	0,4	0,4	0,5	0,5	0,4	0,5	0,2	0,8	0,4	0,8	0,9	2,7
G-K Handel, Gastgewerbe, Verkehr, Finanzierung, Vermietung und Unternehmensdienstleister	0,3	0,2	0,3	0,4	0,3	0,3	0,2	0,5	0,3	0,5	0,5	0,5
GHI Handel, Gastgewerbe und Verkehr	0,2	0,2	0,3	0,6	0,2	0,2	0,2	0,4	0,2	0,6	0,5	0,4
GHJ Handel, Gastgewerbe, Kredit- und Versicherungsgewerbe	0,3	0,3	0,4	0,5	0,3	0,5	0,2	1,0	0,3	0,8	1,0	1,2
G Handel; Instandhaltung und Reparatur von Kraftfahrzeugen und Gebrauchsgütern	0,4	0,4	0,5	1,0	0,4	0,5	0,2	1,8	0,4	1,2	1,7	0,9
50 Kraftfahrzeughandel; Instandhaltung und Reparatur von Kraftfahrzeugen; Tankstellen	0,0	0,0	0,0	0,0	0,0	0,0	0,0	0,0	0,0	0,0	0,0	0,0
51 Handelsvermittlung und Großhandel (ohne Handel mit Kraftfahrzeugen)	1,1	1,0	1,7	3,5	1,0	1,5	0,7	5,6	1,2	3,3	4,7	3,4
52 Einzelhandel (ohne Handel mit Kraftfahrzeugen und ohne Tankstellen); Reparatur von Gebrauchsgütern	0,1	0,1	0,2	0,4	0,2	0,2	0,1	0,8	0,2	0,5	1,5	0,8
H Gastgewerbe	0,0	0,0	0,0	0,0	0,0	0,0	0,0	0,0	0,0	0,0	0,0	0,0
55 Gastgewerbe	0,0	0,0	0,0	0,0	0,0	0,0	0,0	0,0	0,0	0,0	0,0	0,0
I Verkehr und Nachrichtenübermittlung	0,1	0,1	0,2	0,6	0,2	0,1	0,1	0,1	0,1	0,2	0,1	0,2
60 Landverkehr; Transport in Rohrfernleitungen	0,0	0,0	0,0	0,0	0,0	0,0	0,0	0,0	0,0	0,0	0,0	0,0
61 Schifffahrt	0,0	0,0	0,0	0,0	0,0	0,0	0,0	0,0	0,0	0,0	0,0	0,0
62 Luftfahrt	0,0	0,0	0,0	0,0	0,0	0,0	0,0	0,0	0,0	0,0	0,0	0,0
63 Hilfs- und Nebentätigkeiten für den Verkehr; Verkehrsvermittlung	0,1	0,1	0,1	0,1	0,1	0,2	0,1	0,3	0,1	0,3	0,4	0,4
64 Nachrichtenübermittlung	0,3	0,3	0,3	1,5	0,3	0,2	0,4	0,3	0,3	0,4	0,9	0,4
JK Finanzierung, Vermietung und Unternehmensdienstleister	0,6	0,6	0,6	0,8	0,6	0,7	0,5	1,0	0,6	0,9	1,1	5,1
J Kredit- und Versicherungsgewerbe	0,5	0,5	0,4	0,5	0,5	0,6	0,2	1,0	0,5	0,8	1,5	4,6
65 Kreditgewerbe	0,7	0,7	0,5	0,6	0,7	0,9	0,3	1,3	0,6	1,0	1,6	6,2
66 Versicherungsgewerbe	0,3	0,3	0,2	1,0	0,2	0,3	0,2	1,2	1,1	0,9	2,7	3,0
67 Mit dem Kredit- und Versicherungsgewerbe verbundene Tätigkeiten	0,6	0,5	0,9	1,1	0,9	0,7	0,3	1,1	0,5	10,7	5,4	-
K Grundstücks- und Wohnungswesen, Vermietung beweglicher Sachen; Erbringung von wirtschaftlichen Dienstleistungen, anderweitig nicht genannt	1,0	0,9	1,1	1,4	1,0	1,0	0,8	1,5	1,4	1,6	1,7	7,6
70 Grundstücks- und Wohnungswesen	0,3	0,6	0,1	1,0	0,0	0,2	1,0	1,8	0,2	0,7	3,2	3,2
71 Vermietung beweglicher Sachen ohne Bedienungspersonal	1,5	1,2	3,0	7,3	0,2	1,7	0,7	5,2	0,2	7,3	7,3	7,3
72 Datenverarbeitung und Datenbanken	0,5	0,6	0,9	1,6	0,6	1,0	0,4	2,5	0,2	1,3	4,2	3,8
73 Forschung und Entwicklung	0,6	1,1	1,1	2,6	0,3	0,9	1,5	1,4	7,7	4,6	1,4	9,2
74 Erbringung von wirtschaftlichen Dienstleistungen, anderweitig nicht genannt	1,4	1,3	1,4	1,9	1,3	1,3	1,0	2,1	1,3	2,1	2,0	9,1
L-O Öffentliche und private Dienstleister	0,6	0,6	0,7	0,6	0,6	0,9	0,8	1,0	0,8	1,3	1,5	11,0
L Öffentliche Verwaltung, Verteidigung, Sozialversicherung	0,0	0,0	0,0	0,0	0,0	0,0	0,0	0,0	##	##	##	-
75 Öffentliche Verwaltung, Verteidigung, Sozialversicherung	0,0	0,0	0,0	0,0	0,0	0,0	0,0	0,0	##	0,0	##	-
M Erziehung und Unterricht	0,0	0,0	0,0	0,0	0,0	0,0	0,0	0,0	##	0,0	##	-
80 Erziehung und Unterricht	0,0	0,0	0,0	0,0	0,0	0,0	0,0	0,0	##	0,0	##	-
N Gesundheits-, Veterinär- und Sozialwesen	2,4	2,7	2,7	3,7	2,7	2,7	1,7	5,7	2,6	8,3	9,5	11,1
85 Gesundheits-, Veterinär- und Sozialwesen	2,4	2,7	2,7	3,7	2,7	2,7	1,7	5,7	2,6	8,3	9,5	11,1
O Erbringung von sonstigen öffentlichen und persönlichen Dienstleistungen	0,6	0,5	0,5	1,6	1,0	0,7	0,6	2,5	1,0	4,5	2,4	5,0
90 Abwasser- und Abfallbeseitigung und sonstige Entsorgung	1,0	0,2	1,1	5,8	0,4	2,7	0,2	7,0	1,5	0,9	7,0	7,4
91 Interessenvertretungen sowie kirchliche und sonstige Vereinigungen (ohne Sozialwesen, Kultur und Sport)	0,8	0,7	1,2	3,1	1,9	2,2	1,4	11,3	3,2	21,7	5,4	8,8
92 Kultur, Sport und Unterhaltung	0,0	0,0	0,0	0,0	0,0	0,0	0,0	0,0	0,0	0,0	0,0	0,0
93 Erbringung von sonstigen Dienstleistungen	0,0	0,0	0,0	0,0	0,0	0,0	0,0	0,0	0,0	0,0	0,0	0,0

Erhebung über die Arbeitskosten 2004

Angaben zum Unternehmen

Rechtsgrundlagen und Hinweise zum Ausfüllen stehen auf den Seiten 6 und 7 sowie im Erläuterungsteil des Fragebogens.

Postalische Anschrift des Amtes

Rücksendung bitte bis spätestens:

Name des Amtes
Org. Einheit
Anschrift + Hausnummer

PLZ, Ort

Ansprechpartner/-in für Rückfragen (freiwillige Angabe):

Name:

Bei Rückfragen erreichen Sie uns unter Tel.: (+49) XXXX - XXX

Ansprechpartner/-in
Hr. XXXXXXX -XXXX
Fr. XXXXXXX -XXXX
Fax.: XXXX - XX XXXX

Telefon, Fax oder E-Mail:

E-Mail:
XXXXX@XXXXXXXXX.de

Vielen Dank für Ihre Mitarbeit.

Ort, Datum, Unterschrift:

Ident.-Nummer (bei Rückfragen bitte angeben):

Falls Anschrift oder Firmierung nicht mehr zutreffen, bitte auf der Seite 8 korrigieren!

Hinweise zum Ausfüllen: Es sind nur die weiß unterlegten Felder auszufüllen. Zahlen bitte Ziffer für Ziffer rechtsbündig in die vorgesehenen Kästchen eintragen, damit eine maschinelle Lesung möglich wird.

Als „Unternehmen“ im Sinne dieser Erhebung sind alle rechtlich selbstständigen Einheiten, die wirtschaftlich tätig sind, zu verstehen. Das heißt, juristische Personen des privaten Rechts (z. B. Personengesellschaften, Kapitalgesellschaften, eingetragene Vereine und Genossenschaften, Stiftungen) sowie Körperschaften, Anstalten und Stiftungen des öffentlichen Rechts, sofern sie rechtsfähig sind. Unternehmen sind darüber hinaus auch Einrichtungen, die eine der in § 18 Abs. 1 Nr. 1 Satz 2 des Einkommensteuergesetzes bezeichneten (freiberuflichen) Tätigkeiten betreiben. Falls Sie sich nicht sicher sind, ob Sie als „Unternehmen“ anzusehen sind, wenden Sie sich bitte an das oben angegebene Statistische Amt. Unternehmen mit einer einzigen Betriebsstätte bzw. Niederlassung füllen nur den Bogen „Angaben zum Unternehmen“ aus. Unternehmen mit mehreren Betriebsstätten bzw. Niederlassungen bitte die „Hinweise zum Ausfüllen“ auf Seite 6 beachten. Die Nummerierung zu den einzelnen Fragebogenpositionen (z. B. **3**) verweist auf wichtige Ausführungen im Erläuterungsteil.

Umstände mit besonderen Einflüssen auf die Arbeitskosten sowie Personalaufwendungen, die Sie keiner Fragebogenposition zuordnen können, sind unter der genauen Bezeichnung auf Seite 8 mitzuteilen. Sollten einzelne Aufwendungen in Ihrem betrieblichen Rechnungswesen nicht getrennt erfasst werden, bitte sorgfältig schätzen. Falls nicht Ihr Unternehmen selbst, sondern ein Betrieb oder eine Zweigstelle angeschrieben wurde, senden Sie bitte den nicht ausgefüllten Fragebogen mit Angabe des Unternehmenssitzes (Anschrift) zurück.

A Allgemeine Angaben

Beschreibung der wirtschaftlichen Tätigkeit des Unternehmens

Bei Ausführung verschiedenartiger Tätigkeiten bitte diejenige angeben, mit der die überwiegende Anzahl der Arbeitnehmer/-innen beschäftigt ist. Eintragungen sind nur erforderlich, falls die Tätigkeit von der bereits vorgedruckten abweicht.

 006

Geschäftsjahr

Alle Angaben sollen sich auf das Kalenderjahr 2004 beziehen. Stimmt Ihr Geschäftsjahr nicht mit dem Kalenderjahr 2004 überein, legen Sie bitte allen Angaben das Geschäftsjahr zu Grunde, das in der Zeit vom 1. April 2004 bis 31. März 2005 endet. Der Zeitraum sollte 12 Monate umfassen.

vom TT MM JJJJ 8U1

bis 8U2

1 B Arbeitnehmer/-innen im Geschäftsjahr 2004

Nicht einzubeziehen sind ausschließlich aufgrund von Arbeitsbeschaffungsmaßnahmen tätige Personen, Beamtinnen und Beamte, mithelfende Familienangehörige ohne Arbeitsvertrag, geschäftsführende Gesellschafter/-innen der GmbH, Vorstandsmitglieder der AG oder eG, Handelsvertreter/-innen und Leiharbeiter/-innen.

Letzter Arbeitstag des Monats	Zahl der Arbeitnehmer/-innen und Auszubildenden am Monatsende			
	2	2	3	4
	Vollzeitbeschäftigte	Teilzeitbeschäftigte	In den Vollzeit- und Teilzeitbeschäftigten enthaltene Geringfügig Beschäftigte	Auszubildende
Januar	009	010	011	012
Februar	013	014	015	016
März	017	018	019	020
April	021	022	023	024
Mai	025	026	027	028
Juni	029	030	031	032
Juli	033	034	035	036
August	037	038	039	040
September	041	042	043	044
Oktober	045	046	047	048
November	049	050	051	052
Dezember	053	054	055	056
Summe				
Jahresdurchschnitt	057	058	059	060

C Arbeitskosten im Geschäftsjahr 2004 (ohne Angaben für Auszubildende)

Bitte geben Sie im Folgenden alle Arbeitskosten für die unter Abschnitt B eingetragenen Vollzeit- und Teilzeitbeschäftigten an. Aufwendungen für im Laufe eines Monats ausgeschiedene Arbeitnehmer/-innen sind mit einzutragen. Bei den Angaben zur Alterssicherung und zu Unterstützungsaufwendungen sind auch Leistungen an Rentner/-innen, Personen im Vorruhestand, Hinterbliebene und entlassene Mitarbeiter/-innen einzubeziehen. Auszubildende und Sozialbeiträge für **Auszubildende** bitte nur in **Abschnitt D** eintragen.

5 Löhne und Gehälter insgesamt in vollen Euro (ohne Ausbildungsvergütungen)

061

Einzelne Bestandteile der Löhne und Gehälter

in vollen Euro

6	Sonderzahlungen insgesamt (<i>ohne Leistungen des Arbeitgebers zur Vermögensbildung der Arbeitnehmer/-innen</i>)	062	<input type="text"/>
7	darunter: fest vereinbarte Sonderzahlungen, wie z. B. zusätzliche Urlaubsgelder, Weihnachtsgelder, Gratifikationen, 13. Monatsgehälter	063	<input type="text"/>
8	Leistungen des Arbeitgebers zur Vermögensbildung der Arbeitnehmer/-innen	064	<input type="text"/>

Gesetzliche Arbeitgeberbeiträge zur sozialen Sicherung der Arbeitnehmer/-innen (*ohne Auszubildende*)

9	Arbeitgeberpflichtbeiträge zur Rentenversicherung	065	<input type="text"/>
9	darunter: Aufstockungsbeiträge zur Rentenversicherung für Personen in Altersteilzeit	066	<input type="text"/>
9	Arbeitgeberpflichtbeiträge zur Arbeitslosenversicherung	067	<input type="text"/>
10	Arbeitgeberpflichtbeiträge an gesetzliche und an private Krankenkassen nach § 257 SGB V	068	<input type="text"/>
11	Arbeitgeberpflichtbeiträge zur Pflegeversicherung	069	<input type="text"/>
12	Beiträge zur Berufsgenossenschaft (<i>ohne Insolvenzgeld und Ausgleichslast</i>)	070	<input type="text"/>
12	Umlage für das Insolvenzgeld nach § 360 SGB III	071	<input type="text"/>

Weitere Arbeitskosten im Geschäftsjahr 2004 (*ohne Angaben für Auszubildende*)

Beachten Sie bitte: Einzelne der folgenden Aufwendungen können ganz oder teilweise in den Löhnen und Gehältern insgesamt (*Seite 2*) enthalten sein. Bei diesen Aufwendungsarten muss zusätzlich nach dem bereits dort enthaltenen Betrag gefragt werden, um den Personalaufwand ohne Doppelzahlungen nachweisen zu können.

Art der Aufwendungen	Aufwendungen in vollen Euro	davon in den Löhnen und Gehältern insgesamt enthalten
13 Entschädigungen und Abfindungen bei Beendigung des Arbeitsverhältnisses	072 <input type="text"/>	073 <input type="text"/>
14 Aufstockungsbeträge zu Lohn und Gehalt für Personen in Altersteilzeit	074 <input type="text"/>	075 <input type="text"/>
15 Zuschüsse zum Krankengeld, freiwillige Sozialleistungen	076 <input type="text"/>	077 <input type="text"/>
Arbeitgeberzuschüsse zum Mutterschaftsgeld nach § 14 MuSchG	078 <input type="text"/>	079 <input type="text"/>
16 Sonstige gesetzliche Aufwendungen (<i>z. B. Ausgleichsabgaben, Ausgleichslast, Winterbau-Umlagen im Baugewerbe</i>)	080 <input type="text"/>	081 <input type="text"/>

Art der Aufwendungen	Aufwendungen in vollen Euro	davon in den Löhnen und Gehältern insgesamt enthalten
17 Naturalleistungen, Wohnungsfürsorge, Fahrtkostenzuschüsse, sonstige Sachleistungen	082 <input type="text"/>	083 <input type="text"/>
18 Steuerlicher Wert der privaten Nutzung von Firmen- oder Dienstwagen	084 <input type="text"/>	085 <input type="text"/>
19 Kosten für berufliche Aus- und Weiterbildung (ohne Vergütungen und Arbeitgeber sozialbeiträge für Auszubildende)	086 <input type="text"/>	
20 Anwerbungskosten, vom Arbeitgeber gestellte Berufskleidung	087 <input type="text"/>	

Aufwendungen nach dem Gesetz zur Verbesserung der betrieblichen Altersversorgung (BetrAVG) einschl. Entgeltumwandlungen sowie hierauf entfallende pauschale Lohnsteuern (ohne Zahlungen für Auszubildende und ohne Aufwendungen für geschäftsführende Gesellschafter/-innen der GmbH, Vorstandsmitglieder der AG oder eG sowie Handelsvertreter/-innen)

Beiträge zur privaten Eigenvorsorge (z. B. Riester-Rente), soweit nicht im Rahmen der betrieblichen Altersversorgung durch Entgeltumwandlung finanziert, sind hier nicht zu erfassen.

Art der Aufwendungen	Aufwendungen in vollen Euro
Pensionsrückstellungen nach § 6 a EStG zu Beginn des Geschäftsjahres	088 <input type="text"/>
Pensionsrückstellungen nach § 6 a EStG am Ende des Geschäftsjahres	089 <input type="text"/>

Art der Aufwendungen	Aufwendungen in vollen Euro	davon in den Löhnen und Gehältern insgesamt enthalten
21 Rentenzahlungen aufgrund betrieblicher Ruhegeldzusagen	090 <input type="text"/>	091 <input type="text"/>
22 Zuwendungen an Pensionskassen (auch aus Entgeltumwandlungen)	092 <input type="text"/>	093 <input type="text"/>
23 Zuwendungen an Unterstützungskassen (auch aus Entgeltumwandlungen)	094 <input type="text"/>	095 <input type="text"/>
24 Beiträge für Direktversicherungen (auch aus Entgeltumwandlungen)	096 <input type="text"/>	097 <input type="text"/>
25 Beiträge an Pensionsfonds (auch aus Entgeltumwandlungen)	098 <input type="text"/>	099 <input type="text"/>
26 Sonstige Aufwendungen für die Alterssicherung	100 <input type="text"/>	101 <input type="text"/>

D Arbeitskosten und Arbeitszeit aller Auszubildenden im Geschäftsjahr 2004

Art der Aufwendungen bzw. Stunden	in vollen Euro bzw. Stunden
27 Ausbildungsvergütungen, Sonderzahlungen und Sachleistungen	102 <input type="text"/>
28 Sozialbeiträge der Arbeitgeber	103 <input type="text"/>
29 Bezahlte Stunden	104 <input type="text"/>
30 Effektiv geleistete Stunden	105 <input type="text"/>

E Dem Arbeitgeber erstattete Lohn- und Gehaltszahlungen für alle Arbeitnehmer/-innen (einschl. Auszubildende) im Geschäftsjahr 2004

31 Erstattete Lohn- und Gehaltszahlungen in vollen Euro	106 <input type="text"/>
---	--------------------------

F Arbeitszeit im Geschäftsjahr 2004 (ohne Angaben für Auszubildende)

32 Ausfallstunden	Streik und Aussperrung	Kurzarbeit
	107 <input type="text"/>	108 <input type="text"/>

33 Bezahlte Urlaubstage	34 Bezahlte Krankheitstage	35 Sonstige bezahlte betriebliche oder tarifliche arbeitsfreie Tage	Tage-Woche		
			4-	5-	6-
109 <input type="text"/>	110 <input type="text"/>	111 <input type="text"/>	112 <input type="checkbox"/>	112 <input type="checkbox"/>	112 <input type="checkbox"/>

Bezahlte arbeitsfreie Tage für alle Arbeitnehmer/-innen (ohne Auszubildende). Kreuzen Sie bitte auch an, welche Arbeitswoche im Unternehmen am häufigsten angewendet wird. Bitte nur eine Möglichkeit ankreuzen.

Art der Stunden	Vollzeitbeschäftigte	Teilzeitbeschäftigte
36 Bezahlte Stunden	113 <input type="text"/>	114 <input type="text"/>
37 Effektiv geleistete Stunden	115 <input type="text"/>	116 <input type="text"/>
Wochenarbeitszeit des am häufigsten vertretenen Arbeitszeitmodells	117 <input type="text"/> , <input type="text"/>	118 <input type="text"/> , <input type="text"/>

Ausfüllhinweise für Unternehmen mit mehreren Betriebsstätten oder Niederlassungen

Was ist im Bogen „Angaben zum Unternehmen“ einzutragen?

Für diese Erhebung wird zwischen den beiden Landesteilen OST und WEST unterschieden. Dabei werden den Landesteilen folgende Bundesländer zugeordnet:

- OST: Brandenburg, Mecklenburg-Vorpommern, Sachsen, Sachsen-Anhalt, Thüringen
- WEST: alle anderen Bundesländer (inklusive Berlin).

Hat Ihr Unternehmen Betriebsstätten oder Niederlassungen in beiden Landesteilen, füllen Sie bitte zwei Bogen „Angaben zum Unternehmen“ aus:

den ersten Bogen als Zusammenfassung aller Betriebsstätten oder Niederlassungen im Landesteil OST und den zweiten Bogen als Zusammenfassung aller Betriebsstätten oder Niederlassungen im Landesteil WEST.

Hat Ihr Unternehmen Betriebsstätten oder Niederlassungen in nur einem Teil Deutschlands, füllen Sie bitte nur einen Bogen „Angaben zum Unternehmen“ aus. Soweit entsprechende Informationen vorlagen, wurden Ihnen bereits Bogen für OST und für WEST zugesandt. Fehlt Ihnen ein Bogen für den zweiten Landesteil, fordern Sie diesen bitte beim Statistischen Landesamt an.

Was ist im Bogen „Angaben zu Unternehmensteilen“ einzutragen?

Bitte tragen Sie in diesen Bogen die Angaben für jede Ihrer Betriebsstätten oder Niederlassungen ein. Achten Sie bitte darauf, dass die Summe der „Löhne und Gehälter insgesamt“ aller Unternehmensteile genau den Wert der „Löhne und Gehälter insgesamt“ im Bogen „Angaben zum Unternehmen“ ergeben muss. Gleiches gilt für die Angaben zu „Effektiv geleistete Stunden der Vollzeitbeschäftigten“ und „Effektiv geleistete Stunden der Teilzeitbeschäftigten“.

Bitte beachten Sie beim Ausfüllen folgende Unterscheidung:

Unternehmen des Produzierenden Gewerbes

Ist Ihr Unternehmen im Produzierenden Gewerbe tätig, tragen Sie bitte für jeden Betrieb die erforderlichen Angaben ein. Die Anschriften der bereits bekannten Betriebe wurden vorgedruckt. Existierte ein solcher Betrieb im Geschäftsjahr 2004 nicht, streichen Sie bitte nur die Adresse durch, ohne weitere Angaben einzutragen.

Fehlt die Anschrift eines im Geschäftsjahr 2004 existierenden Betriebes, ergänzen Sie bitte die Liste, indem Sie diesen Betrieb mit Adresse und allen Angaben zusätzlich aufführen. Benötigen Sie dafür weitere Fragebogen, fordern Sie diese bitte beim Statistischen Landesamt an.

Unternehmen des Dienstleistungssektors

Ist Ihr Unternehmen im Dienstleistungssektor tätig, fassen Sie bitte alle Niederlassungen innerhalb eines Bundeslandes und eines Wirtschaftszweigs als einen Unternehmensteil zusammen und tragen für diesen die erforderlichen Angaben ein. Da ein solcherart gebildeter Unternehmensteil aus mehreren Niederlassungen bestehen kann, geben Sie bitte die Anzahl der darin zusammengefassten Niederlassungen im Feld „Anzahl der Einheiten“ an. Als Niederlassung betrachten Sie dabei bitte alle räumlich getrennten Einheiten, an denen Arbeitnehmer/-innen dauerhaft tätig sind (z. B. Verkaufsfilialen, Zweigstellen).

Die bereits bekannten Unternehmensteile wurden vorgedruckt. Existierte ein solcher Unternehmensteil im Geschäftsjahr 2004 nicht, streichen Sie bitte nur das Adressfeld durch, ohne weitere Angaben einzutragen. Wurde ein im Geschäftsjahr 2004 existierender Unternehmensteil nicht vorgedruckt, ergänzen Sie bitte die Liste um diesen Unternehmensteil. Tragen Sie dazu in einem leeren Adressfeld das Bundesland sowie im dafür vorgesehenen Feld die wirtschaftliche Tätigkeit ein und geben für den neu angelegten Unternehmensteil die erforderlichen Angaben an.

Beispiel

Sie haben drei Einzelhandelsfilialen in Hessen, für Niederlassungen in Hessen gab es aber kein vorgedrucktes Feld im Bogen „Angaben zu Unternehmensteilen“. Tragen Sie bitte in einem leeren Adressfeld ein:

„Alle Niederlassungen in Hessen“

dazu in der wirtschaftlichen Tätigkeit:

„Einzelhandel mit Antiquitäten“

und bei Anzahl der Einheiten:

„3“.

Ergänzen Sie dann die restlichen Angaben für diesen neu aufgenommenen Unternehmensteil als Zusammenfassungen der drei Filialen („Löhne und Gehälter“ usw.). Benötigen Sie hierzu weitere Fragebogen, fordern Sie diese bitte beim Statistischen Landesamt an.

Unternehmen des Dienstleistungssektors mit mehreren Niederlassungen, die aber alle im selben Bundesland liegen und derselben wirtschaftlichen Tätigkeit nachgehen, überprüfen bitte nur die vorgedruckte Angabe „Wirtschaftliche Tätigkeit des Unternehmensteils“ und ergänzen die Angabe zur „Anzahl der Einheiten“. Angaben zu Löhnen und Gehältern insgesamt, Vollzeitbeschäftigten, Teilzeitbeschäftigten, Auszubildenden und effektiv geleisteten Stunden sind nicht erforderlich, da sie aus dem Bogen „Angaben zum Unternehmen“ entnommen werden können.

Unterrichtung nach § 17 Bundesstatistikgesetz

Zweck, Art und Umfang der Erhebung

Der Rat der Europäischen Union hat diese Erhebung angeordnet, um für die Mitgliedstaaten vergleichbare Angaben über die Arbeitskosten der Unternehmen und die Einkommen der Arbeitnehmer nach Wirtschaftszweigen und Regionen für wirtschafts-, sozial- und regionalpolitische Aufgaben zur Verfügung zu haben. Außerdem bilden die Ergebnisse eine wichtige Unterlage für die Vertragsverhandlungen der Tarifparteien. Dem einzelnen Unternehmen geben die Daten die Möglichkeit, die Arbeitskosten des eigenen Unternehmens mit dem Durchschnittswert der Branche oder anderer Wirtschaftszweige im Inland und in den anderen EU-Ländern zu vergleichen.

Die Arbeitskostenerhebung 2004 wird in allen Mitglieds- und Beitrittsländern der Europäischen Union mit einheitlichem Merkmalskatalog durchgeführt. In Deutschland findet sie als Stichprobenerhebung statt. Einbezogen werden also nicht alle, sondern bundesweit nur rund 30 000 repräsentativ ausgewählte Unternehmen mit zehn und mehr Arbeitnehmern, die etwa zehn Prozent des Erhebungsbereichs abdecken. Hierdurch werden die Erhebungskosten bei den Unternehmen und den Statistischen Ämtern erheblich reduziert.

Rechtsgrundlagen

Rechtsgrundlagen der Arbeitskostenerhebung sind die Verordnung (EG) Nr. 530/1999 des Rates vom 9. März 1999 zur Statistik über die Struktur der Verdienste und der Arbeitskosten (ABl. EG Nr. L 63 S. 6), geändert durch Anhang III Nr. 86 der Verordnung (EG) Nr. 1882/2003 des Europäischen Parlaments und des Rates vom 29. September 2003 (ABl. EU Nr. L 284 S. 1) sowie die Verordnung (EG) Nr. 1726/1999 der Kommission vom 27. Juli 1999 zur Durchführung der Verordnung (EG) Nr. 530/1999 in bezug auf Definition und Übermittlung von Informationen über Arbeitskosten (ABl. EG Nr. L 203 S. 28) in Verbindung mit dem Bundesstatistikgesetz (BStatG) vom 22. Januar 1987 (BGBl. I S. 462, 565), zuletzt geändert durch Artikel 16 des Gesetzes vom 21. August 2002 (BGBl. I S. 3322). Erhoben werden die Angaben zu Artikel 6 Abs. 1 der Verordnung (EG) Nr. 530/1999 in Verbindung mit Artikel 1 der Verordnung (EG) Nr. 1726/1999.

Auskunftspflicht

Die Auskunftspflicht ergibt sich aus Artikel 7 Abs. 2 der Verordnung (EG) Nr. 530/1999 des Rates in Verbindung mit § 15 BStatG. Danach sind die Arbeitgeber zur Auskunft verpflichtet. Haben sich Anschrift, Rechtsform, Inhaberhältnisse oder Firmierung des Unternehmens geändert, so erlischt die Auskunftspflicht nicht. Widerspruch und Anfechtungsklage gegen die Aufforderung zur Auskunftserteilung haben nach § 15 Abs. 6 BStatG keine aufschiebende Wirkung.

Geheimhaltung

Die erhobenen Einzelangaben werden nach § 16 BStatG grundsätzlich geheimgehalten. Nur in ausdrücklich gesetzlich geregelten Ausnahmefällen dürfen Einzelangaben übermittelt werden.

Nach § 16 Abs. 6 BStatG ist es zulässig, den Hochschulen oder sonstigen Einrichtungen mit der Aufgabe unabhängiger wissenschaftlicher Forschung für die Durchführung wissenschaftlicher Vorhaben Einzelangaben dann zur Verfügung zu stellen, wenn diese so anonymisiert sind, dass sie nur mit einem unverhältnismäßig großen Aufwand an Zeit, Kosten und Arbeitskraft dem Befragten oder Betroffenen zugeordnet werden können. Die Pflicht zur Geheimhaltung besteht auch für Personen, die Empfänger von Einzelangaben sind.

Hilfsmerkmale, Trennen und Löschen, Ordnungsnummern, Statistikregister

Name und Anschrift des Unternehmens, Name, Telefon- und Faxnummer sowie E-Mail-Adresse der für Rückfragen zur Verfügung stehenden Person sind Hilfsmerkmale, die der technischen Durchführung der Erhebung dienen. Sie werden zum frühestmöglichen Zeitpunkt von den Erhebungsmerkmalen getrennt, gesondert aufbewahrt und nach Prüfung der Erhebungsmerkmale auf Vollständigkeit und Plausibilität, mit Ausnahme von Name und Anschrift des Unternehmens, vernichtet. Name und Anschrift des Unternehmens, Wirtschaftszweig und Unternehmensnummer werden zusammen mit den Angaben zur Zahl der Beschäftigten in das Unternehmensregister für statistische Verwendungszwecke (Statistikregister) aufgenommen. Rechtsgrundlagen hierfür sind § 13 BStatG und die Verordnung (EWG) Nr. 2186/93 des Rates vom 22. Juli 1993 über die innergemeinschaftliche Koordinierung des Aufbaus von Unternehmensregistern für statistische Verwendungszwecke (ABl. EG Nr. L 196 S. 1), geändert durch Anhang II Nr. 15 der Verordnung (EG) Nr. 1882/2003 des Europäischen Parlaments und des Rates vom 29. September 2003 (ABl. EU Nr. L 284 S. 1).

Die verwendeten Unternehmensnummern sind in der Regel die Ident-Nummern gem. Unternehmensregister, die durch zusätzlich vergebene Ordnungsnummern ergänzt wurden. Diese dienen zum einen der Unterscheidung der in die Erhebung einbezogenen Unternehmensteile und zum anderen zur Vollzähligkeitskontrolle.

Unter Wirtschaftszweig des Unternehmens bzw. Unternehmensteiles werden die in der Klassifikation der Wirtschaftszweige, Ausgabe 2003, festgelegten Gliederungsnummern eingesetzt.

Bitte korrigieren Sie falls erforderlich Ihre Anschrift:

Name des Befragten oder Unternehmens:

Rücksendeanschrift:

Name der Behörde
Anschrift

Straße:

PLZ:

Ort:

Umstände mit besonderen Einflüssen auf die Arbeitskosten

Sollten außergewöhnliche Ereignisse die Angaben beeinflusst haben oder bereiten einzelne Fragebogenpositionen besondere Schwierigkeiten, bitte zur Vermeidung von Rückfragen entsprechende Hinweise eintragen.

Bitte tragen Sie Personalaufwendungen, die Sie keiner Position zuordnen können, unter der genauen Bezeichnung ein.

Ident.-Nummer (Bitte freilassen)

Erhebung über die Arbeitskosten 2004

Angaben zu Unternehmensteilen

	Ident.-Nr. des Unternehmensteils	1U3	<input type="text"/>	<input type="text"/>	<input type="text"/>
38	Anzahl der Einheiten	003	<input type="text"/>	<input type="text"/>	<input type="text"/>
39	Vollzeitbeschäftigte im Oktober	045	<input type="text"/>	<input type="text"/>	<input type="text"/>
39	Teilzeitbeschäftigte im Oktober	046	<input type="text"/>	<input type="text"/>	<input type="text"/>
39	Auszubildende im Oktober	048	<input type="text"/>	<input type="text"/>	<input type="text"/>
40	Löhne und Gehälter insgesamt in vollen Euro	061	<input type="text"/>	<input type="text"/>	<input type="text"/>
41	Effektiv geleistete Stunden der Vollzeitbeschäftigten	115	<input type="text"/>	<input type="text"/>	<input type="text"/>
41	Effektiv geleistete Stunden der Teilzeitbeschäftigten	116	<input type="text"/>	<input type="text"/>	<input type="text"/>
Beschreibung der wirtschaftlichen Tätigkeit des Unternehmensteils Eintragungen sind nur erforderlich, falls die Tätigkeit von der bereits vorgedruckten abweicht.		<input type="text"/>			
		<input type="text"/>	007	<input type="text"/>	<input type="text"/>
				005	<input type="text"/>

	Ident.-Nr. des Unternehmensteils	1U3	<input type="text"/>	<input type="text"/>	<input type="text"/>
38	Anzahl der Einheiten	003	<input type="text"/>	<input type="text"/>	<input type="text"/>
39	Vollzeitbeschäftigte im Oktober	045	<input type="text"/>	<input type="text"/>	<input type="text"/>
39	Teilzeitbeschäftigte im Oktober	046	<input type="text"/>	<input type="text"/>	<input type="text"/>
39	Auszubildende im Oktober	048	<input type="text"/>	<input type="text"/>	<input type="text"/>
40	Löhne und Gehälter insgesamt in vollen Euro	061	<input type="text"/>	<input type="text"/>	<input type="text"/>
41	Effektiv geleistete Stunden der Vollzeitbeschäftigten	115	<input type="text"/>	<input type="text"/>	<input type="text"/>
41	Effektiv geleistete Stunden der Teilzeitbeschäftigten	116	<input type="text"/>	<input type="text"/>	<input type="text"/>
Beschreibung der wirtschaftlichen Tätigkeit des Unternehmensteils Eintragungen sind nur erforderlich, falls die Tätigkeit von der bereits vorgedruckten abweicht.		<input type="text"/>			
		<input type="text"/>	007	<input type="text"/>	<input type="text"/>
				005	<input type="text"/>

Erläuterungen zum Fragebogen

- 1** Arbeitnehmer/-innen sind Personen, die auf vertraglicher Basis gegen Lohn oder Gehalt (Bar- oder Sachvergütung) abhängig arbeiten. Anzugeben sind diejenigen Arbeitnehmer/-innen, die am letzten Arbeitstag des Monats (Stichtagsangabe) in einem Arbeitsverhältnis gestanden und Lohn oder Gehalt bezogen haben.
Einzubeziehen sind auch Personen in Mutterschutz, mit Lohn- und Gehaltsfortzahlung im Krankheitsfall, Geringfügig Beschäftigte (gemäß § 8 Abs. 1 Nr. 1 und 2 SGB IV), Personen in Altersteilzeit, selbst wenn sie bereits von der Arbeitsleistung freigestellt sind (Blockmodell) sowie Heimarbeiter/-innen. Nicht einzubeziehen sind ausschließlich aufgrund von Arbeitsbeschaffungsmaßnahmen tätige Personen, Beamtinnen und Beamte, mithelfende Familienangehörige ohne Arbeitsvertrag, geschäftsführende Gesellschafter/-innen der GmbH, Vorstandsmitglieder der AG oder eG, Handelsvertreter/-innen und Leiharbeiter/-innen.
- 2** Als **Vollzeitbeschäftigte** gelten Personen mit einem Arbeitsvertrag über die volle tarifliche bzw. betriebsübliche Arbeitszeit, darunter auch Kurzfristig Beschäftigte gemäß § 8 Abs. 1 Nr. 2 SGB IV, sofern die volle Arbeitszeit für die Dauer der befristeten Beschäftigung vereinbart wurde.
Als **Teilzeitbeschäftigte** gelten Personen mit einem Arbeitsvertrag über weniger als die volle tarifliche bzw. betriebsübliche Arbeitszeit und alle Geringfügig Entlohten nach § 8 Abs. 1 Nr. 1 SGB IV.
- 3** Personen gemäß § 8 SGB IV, für die ein Arbeitsentgelt bis einschließlich der Geringfügigkeitsgrenze vereinbart ist oder die nur kurzfristig beschäftigt sind (Minijobs bzw. 400 Euro-Jobs).
- 4** Hierzu zählen auch alle anderen Arbeitnehmer/-innen, deren Tätigkeit überwiegend ihrer Ausbildung dient, z. B. Praktikantinnen/Praktikanten, Volontärinnen/Volontäre, Umschüler/-innen, Hochschulabsolventinnen/-absolventen sowie Studentinnen/Studenten, die ein Trainingsprogramm oder Praktikum durchlaufen.
- 5** Geben Sie bitte hier die gesamte Lohn- und Gehaltssumme (ohne Ausbildungsvergütungen) einschl. der steuerfreien und/oder pauschal zu versteuernden Bezüge sowie der zugehörigen pauschalen Lohnsteuern für die unter Abschnitt B eingetragenen Vollzeit- und Teilzeitbeschäftigten an. Dazu zählen z. B.: Grundlohn sowie sämtliche Zuschläge; Gratifikationen, 13. Monatsgehälter u.ä., Weihnachtsgelder, zusätzliche Urlaubsgelder, Gewinnbeteiligungen, Provisionen, Tantiemen, Vergütungen für Arbeitnehmererfindungen und Verbesserungsvorschläge, sonstige Einmalzahlungen; Leistungen des Arbeitgebers zur Vermögensbildung der Arbeitnehmer; Vergütung der Urlaubstage (einschl. Entschädigungen für nicht gewährten oder nicht genommenen Urlaub), der Krankheitstage, der gesetzlichen Feiertage und sonstigen bezahlten Ausfallzeiten. Zu den Löhnen und Gehältern zählen auch Lohn- und Gehaltszahlungen (ohne Aufstockungsbeträge) an Personen in Altersteilzeit, selbst wenn sie bereits von der Arbeitsleistung freigestellt sind (Blockmodell), sowie der steuerliche Wert der privaten Nutzung von Firmen- oder Dienstwagen. Aufstockungsbeträge zu Lohn und Gehalt für Personen in Altersteilzeit sind in der entsprechenden Zeile auf Seite 3, Ausbildungsvergütungen unter Abschnitt D auf Seite 5 einzutragen.
- 6** Sonderzahlungen sind alle nicht regelmäßig mit jeder Lohn- und Gehaltsabrechnung geleisteten Zahlungen, wie Gratifikationen, 13. Monatsgehälter, Weihnachtsgelder, zusätzliche Urlaubsgelder, von persönlichen Leistungen oder dem Unternehmenserfolg abhängige Sonderzahlungen (Prämien für Verbesserungsvorschläge, Erfolgsbeteiligungen, aktienkursabhängige Programme, wie „Share bzw. Stock Appreciation Rights“, Barausgleich von Aktienoptionsprogrammen).
- 7** Zusätzliche Urlaubsgelder werden meist in Form eines Pauschalbetrages (z. B. 250 Euro), eines Betrages je Urlaubstag (z. B. 10 Euro je Tag) oder als Prozentsatz (z. B. 50 Prozent der laufenden Vergütung der Urlaubstage oder eines Monatsverdienstes) vereinbart. Enthält eine Sonderzahlung sowohl durch Arbeits- oder Tarifvertrag fest vereinbarte als auch vom Unternehmensgewinn, -ertrag oder von der persönlichen Leistung abhängige Bestandteile, ist hier nur der „fest vereinbarte“ Bestandteil anzugeben.
- 8** Gemeint sind Leistungen nach dem Vermögensbildungsgesetz, Sparförderungsprogramme des Unternehmens, aber auch weitere Leistungen des Arbeitgebers, die auf die Vermögensbildung in Arbeitnehmerhand abzielen. Leistungen für Belegschaftsaktien und Aktienoptionsprogramme sind unter „sonstige Sachleistungen“ auf Seite 4 anzugeben.
- 9** Arbeitgeberanteil des Beitragssatzes zur Rentenversicherung 9,75 % und zur Arbeitslosenversicherung 3,25 % der Verdienste bis zur Beitragsbemessungsgrenze. Etwaige Erstattungen (z. B. von der Bundesagentur für Arbeit) sind abzuziehen. Beiträge für Auszubildende bitte in Abschnitt D auf Seite 5 eintragen.
- 10** Zu den Pflichtbeiträgen zur Krankenversicherung gehören die Beiträge des Arbeitgebers an die Orts-, Innungs-, Betriebs- und Ersatzkassen, die Bundesknappschaft sowie die Arbeitgeberbeiträge gemäß § 257 SGB V an private Krankenkassen. Ebenfalls sind Sach- und Fremdkosten für die Betriebskrankenkassen hier einzutragen. Nicht anzugeben sind dagegen an Krankenkassen abgeführte Umlagen zur Finanzierung der gesetzlichen Lohnfortzahlung.
- 11** Arbeitgeberanteil des Beitragssatzes zur Pflegeversicherung (ohne Sachsen) 0,85 % der Verdienste bis zur Beitragsbemessungsgrenze, für Sachsen 0,35 %.
- 12** Die Beiträge zur gesetzlichen Unfallversicherung können dem Bescheid der Berufsgenossenschaft für das Jahr 2004 entnommen werden. Sind die Beiträge für dieses Geschäftsjahr noch nicht bekannt, bitte den Wert aufgrund der Angaben aus dem Vorjahr und der sonstigen Ihnen bekannten Informationen (z. B. Vorauszahlungen) sorgfältig schätzen. Anzugeben sind nur die Beitragszahlungen für die Arbeitnehmer/-innen zuzüglich der Beitragszuschüsse vermindert um Beitragsnachlässe. Beiträge zur Unternehmerpflichtversicherung und zur freiwilligen Versicherung sind nicht anzugeben. Die **Umlagen für das Insolvenzgeld** bitte in der folgenden Zeile eintragen. Gesetzliche Umlagen für den arbeitsmedizinischen und sicherheitstechnischen Dienst sowie die Ausgleichslast gemäß §§ 176 ff. SGB VII sind in der Zeile „Sonstige gesetzliche Aufwendungen“ auf Seite 3 einzutragen.

Erläuterungen zum Fragebogen

- 13** Vom Unternehmen geleistete Zahlungen, wie Entlassungsentschädigungen und Abfindungen (auch im Rahmen eines Sozialplanes); bei Änderungskündigungen aufgrund von Abgruppierungsschutz- oder Rationalisierungsvereinbarungen gegenüber dem normalen Lohn für die ausgeübte Tätigkeit gewährte Zulagen (Besitzstandswahrung) sowie Beihilfen an ehemalige Mitarbeiter/-innen während der Arbeitslosigkeit.
- 14** Hier bitte nur die Aufstockungsbeträge zu Lohn und Gehalt an Personen in Altersteilzeit eintragen. Die Aufstockungsbeträge sind um Erstattungen zu vermindern. Arbeitgeberpflichtbeiträge zur Sozialversicherung für diesen Personenkreis sind im Abschnitt „Gesetzliche Arbeitgeberbeiträge zur sozialen Sicherung“ auf Seite 3 einzutragen.
- 15** Zum Beispiel Beihilfen zu den Kosten für Arztleistungen, Kuren und Zahnersatz sowie freiwillige oder tariflich vereinbarte Aufwendungen für Sozialdienste, arbeitsmedizinische Einrichtungen und Familienunterstützungen. In Unternehmen, die nach dem Bundesangestelltentarif vergütet, ist der Differenzbetrag zwischen dem Ortszuschlag der Stufe 1 (Ledigenzuschlag) und dem tatsächlich gezahlten Ortszuschlag als Familienunterstützung anzugeben.
- 16** Ausgleichsabgaben nach dem SGB IX (Rehabilitation und Teilhabe behinderter Menschen) sowie gesetzliche Umlagen für den arbeitsmedizinischen und sicherheitstechnischen Dienst und die Ausgleichslast gemäß §§ 176 ff. SGB VII.
- 17** Hierzu gehören Aufwendungen für betriebseigene **Wohnungen** (ohne Löhne und Gehälter des hierfür eingesetzten Personals) abzüglich der von den Arbeitnehmern/-innen entrichteten Mietzahlungen, Mietzuschüsse und verlorene Baukostenzuschüsse des Arbeitgebers. Bei zinslosen oder zu ermäßigtem Zins gewährten **Darlehen** ist die Differenz zwischen den nach herrschendem Kapitalmarktzins zu berechnenden und den effektiv geleisteten Zinszahlungen einzutragen, bei verbilligt oder kostenlos abgegebenem **Bauland** der Unterschied zum marktüblichen Preis. Auch **Sach- und Dienstleistungen** (Essensgutscheine und Essensmarken, Deputatkohle, Verpflegung, Getränke, Sachgeschenke jeder Art, Beköstigung der Arbeitnehmer bei Betriebsfeiern, Kosten der Betriebsausflüge) sind hier einzutragen. Bei kostenloser Abgabe sind die Selbstkosten, bei Abgabe unter den Selbstkosten ist die Differenz zwischen Selbstkosten und Zahlung der Arbeitnehmer/-innen anzugeben. Außerdem gehören hierher Aufwendungen für firmenfremdes Kantinenpersonal, Abschreibungen für Gebäude und Einrichtungen, Reparatur- und Unterhaltskosten der Kantinen, Zuschüsse an betriebliche Freizeitgruppen, Sach- und Fremdkosten für betriebliche Ferienanlagen, Aufwendungen für Kindergärten und Kindertagesstätten, Fahrdienste zwischen Wohnung und Arbeitsstätte, Fahrtkostenzuschüsse, Zahlungen an Gewerkschafts-Fonds und Kosten des Betriebsrates.
- Aufwendungen für Aktienoptionsprogramme und die Ausgabe von Belegschaftsaktien sind ebenfalls hier anzugeben. Dabei sind die Aufwendungen im Geschäftsjahr entsprechend den Bilanzierungsrichtlinien des International Financial Reporting Standards 2 „Share-based Payment“ anzusetzen. Ersatzweise kann der nach EStG versteuerte Wert verwendet werden. Erfolgt die Aufwendungen als **Geldleistungen** (Barausgleich), sind sie unter „Sonderzahlungen insgesamt“ auf Seite 3 anzugeben.
- Freiwillige Aufwendungen für Sozialdienste und arbeitsmedizinische Einrichtungen bitte nicht hier, sondern unter „Zuschüsse zum Krankengeld, sonstige Sozialleistungen“ auf Seite 3 eintragen.
- 18** Von Arbeitnehmern/-innen zu versteuernder „geldwerter Vorteil“ nach § 8 Abs. 2 EStG.
- 19** Sachkosten für den laufenden Betrieb und Abschreibungen für Räume und Einrichtungen, die der beruflichen Aus- und Weiterbildung dienen; Vergütungen für firmenfremdes Ausbildungspersonal, Stipendien zur Gewinnung beruflich qualifizierter Nachwuchskräfte, Kosten für Lehrgänge, verwendetes Material für die Aus- und Weiterbildung und Prüfungsgebühren. Beitragszahlungen an Sozialkassen für Zwecke der Berufsbildung sind ebenfalls einzutragen (z. B. im Baugewerbe). Alle Aufwendungen sind um Erstattungen (z. B. von Sozialkassen) zu vermindern; negative Salden sind möglich.
- 20** **Anwerbungskosten** sind Aufwendungen für Stellenanzeigen, Erstattung der Reisekosten für Vorstellungsgespräche sowie Umzugskostenerstattungen und Einrichtungsbeihilfen bei Einstellungen. Aufwendungen für vom Arbeitgeber gestellte **Berufskleidung** (soweit es sich nicht um besondere Schutzkleidung handelt, wie etwa Strahlenschutzkleidung in Kernkraftwerken, Schutzhelme, Sicherheitsschuhe) sowie Erstattungen an die Arbeitnehmer/-innen, soweit die Berufskleidung von ihnen gekauft wurde, sind ebenfalls hier anzugeben. Aufwendungen dieser Art sind jedoch nur dann als Arbeitskosten zu erfassen, wenn der Anschaffungswert 500 Euro nicht übersteigt; darüber hinaus gehende Anschaffungskosten (je Kauf stellen Investitionen dar und sind somit keine Arbeitskosten).
- 21** Bei der betrieblichen Ruhegeldzusage ist das Unternehmen selbst Träger der Altersversorgung und zahlt die Renten unmittelbar. Zu ihrer Finanzierung werden gewöhnlich Rückstellungen nach § 6 a EStG gebildet. An den Pensions-Sicherungs-Verein VVaG (PSVaG) sind Beiträge zu entrichten, soweit es sich nicht um von der Beitragspflicht befreite öffentlich-rechtliche Arbeitgeber handelt. Die Beiträge an den PSVaG bitte unter „Sonstige Aufwendungen für die Alterssicherung“ auf Seite 4 eintragen. Nicht anzugeben sind Renten aus Pensions- oder Unterstützungskassen, Pensionsfonds und Lebensversicherungen.
- 22** Eine Pensionskasse ist eine mit einem Sondervermögen ausgestattete, rechtlich selbstständige Einrichtung für die betriebliche Altersversorgung, in privatrechtlicher Form als Versicherungs-Aktiengesellschaft oder als Versicherungsverein auf Gegenseitigkeit (VVaG), im öffentlichen Dienst (sog. Zusatzversorgungseinrichtungen im Sinne von § 18 Abs. 1 BetrAVG) überwiegend als Körperschaft des öffentlichen Rechts, wie z. B. die Versorgungsanstalt des Bundes und der Länder (VBL), Versorgungsanstalt der Deutschen Bundespost (VAP), Bahn-Versorgungsanstalt (BVA), verschiedene kommunale und kirchliche Zusatzversorgungskassen und die Pensionskasse Deutscher Eisenbahnen und Straßenbahnen. Die privatrechtlichen Pensionskassen unterliegen der Kontrolle der Bundesanstalt für Finanzdienstleistungsaufsicht (BaFin) und finanzieren sich im Kapitaldeckungsverfahren, die öffentlich-rechtlichen Pensionskassen müssen das Gesetz zur Sicherstellung der Leistungen der Zusatzversorgungsanstalten des öffentlichen Dienstes vom 21.12.1971 (BGBl. I, 1971, S. 2077) beachten und können sich im Umlage- oder im Kapitaldeckungsverfahren finanzieren. Zu den privatrechtlichen Pensionskassen zählen auch die überbetrieblichen Zusatzversorgungskassen des Baugewerbes, der Steine- und Erdenindustrie, des Betonstein- und des Bäckerhandwerks sowie der Brot- und Backwarenindustrie, ferner das Versorgungswerk der Presse. Bitte hier nicht die gesamten Beiträge an diese Zusatzversorgungskassen einsetzen, sondern nur den für die Altersversorgung bestimmten Anteil. Die Beiträge an kapitalgedeckte Pensionskassen sind gem. § 3 Nr. 63 EStG steuerfrei, soweit sie 4 % der jeweiligen Beitragsbemessungsgrenze der gesetzlichen Rentenversicherung nicht übersteigen. Darüber hinaus sind Beiträge im Rahmen des § 40 b EStG derzeit noch mit 20 % pauschalbesteuert. **Arbeitnehmerbeiträge** aus bereits erhaltenem Arbeitsentgelt (individuell versteuert) zur Finanzierung von Leistungen der betrieblichen Altersversorgung sind hier nicht aufzuführen.

Erläuterungen zum Fragebogen

- 23** Eine Unterstützungskasse ist eine mit einem Sondervermögen ausgestattete, rechtlich selbstständige Einrichtung für die betriebliche Altersversorgung, meist in Form eines eingetragenen Vereins (e.V.), aber auch als Gesellschaft mit beschränkter Haftung (GmbH). Sie unterliegt nicht der Aufsicht durch die Bundesanstalt für Finanzdienstleistungsaufsicht (BaFin). An den Pensions-Sicherungs-Verein VVaG (PSVaG) sind Beiträge zu entrichten, soweit es sich nicht um von der Versicherungspflicht befreite öffentlich-rechtliche Arbeitgeber handelt. Als Zuwendungen an die Unterstützungskasse gelten auch Rentenzahlungen, die das Trägerunternehmen selbst in Vertretung der Unterstützungskasse geleistet hat. Die Beiträge an den PSVaG sind unter „Sonstige Aufwendungen für die Alterssicherung“ auf Seite 4 anzugeben.
- 24** Hier schließt das Unternehmen mit einem Versicherungsunternehmen eine Lebensversicherung (z. B. Kapital-, Renten- oder Berufsunfähigkeits-Versicherung) zugunsten der Arbeitnehmer/-innen und/oder ihrer Hinterbliebenen ab. Beiträge im Rahmen des § 40 b EStG sind mit 20 % pauschalbesteuert. Beiträge an den Pensions-Sicherungs-Verein VVaG (PSVaG) sind normalerweise nicht zu entrichten. **Arbeitnehmerbeiträge** aus bereits erhaltenem Arbeitsentgelt (individuell versteuert) zur Finanzierung von Leistungen der betrieblichen Altersversorgung sind hier nicht aufzuführen. Keine Direktversicherungen sind so genannte befreiende Lebensversicherungen sowie Lebensversicherungen, die die Arbeitnehmer/-innen im Rahmen des Vermögensbildungsgesetzes abgeschlossen haben. Diese Aufwendungen sind unter „Sonstige Aufwendungen für die Alterssicherung“ auf Seite 4 bzw. „Leistungen des Arbeitgebers zur Vermögensbildung der Arbeitnehmer“ auf Seite 3 anzugeben.
- 25** Ein Pensionsfonds ist eine mit einem Sondervermögen ausgestattete, rechtlich selbstständige Einrichtung für die betriebliche Altersversorgung, meist in Form einer Aktiengesellschaft (AG), aber auch als Pensionsfondsverein auf Gegenseitigkeit (PVaG). Er unterliegt der Aufsicht durch die Bundesanstalt für Finanzdienstleistungsaufsicht (BaFin). Die Beiträge an den Pensionsfonds sind gem. § 3 Nr. 63 EStG steuerfrei, soweit sie 4 % der jeweiligen Beitragsbemessungsgrenze der gesetzlichen Rentenversicherung nicht übersteigen. Darüber hinaus sind Beiträge im Rahmen des § 40 b EStG mit 20 % pauschalbesteuert. **Arbeitnehmerbeiträge** aus bereits erhaltenem Arbeitsentgelt (individuell versteuert) zur Finanzierung von Leistungen der betrieblichen Altersversorgung sind hier nicht aufzuführen. Beiträge an den Pensions-Sicherungs-Verein VVaG (PSVaG) sind unter „Sonstige Aufwendungen für die Alterssicherung“ auf Seite 4 anzugeben.
- 26** Dies sind z. B. Lohnersatzzahlungen an Personen im Vorruhestand (nicht Altersteilzeit), hierauf entfallende Arbeitgeberpflichtbeiträge zur Sozialversicherung (vermindert um Erstattungen), Beitragszahlungen an den Pensions-Sicherungs-Verein VVaG (PSVaG). Auch Zuwendungen an Rentner, die nicht einer der vorgenannten Formen der betrieblichen Altersversorgung zuzurechnen sind, sind hier einzutragen. Hierfür gebildete Rückstellungen bitte nicht angeben.
- 27** Ergänzend zu den eigentlichen Ausbildungsvergütungen sind hier auch die Sonderzahlungen (z. B. Gratifikationen, zusätzliche Urlaubsgelder, Leistungen zur Vermögensbildung) und Sachleistungen an Auszubildende einzutragen, z. B. Naturalleistungen.
- 28** Hierzu zählen Arbeitgeberpflichtbeiträge zur Renten-, Kranken-, Pflege- und Arbeitslosenversicherung sowie alle sonstigen gesetzlichen, tariflichen und freiwilligen sozialen Aufwendungen für Auszubildende.
- 29** Die bezahlten Jahresstunden der Auszubildenden können folgendermaßen ermittelt werden:
Per Tarifvertrag oder Betriebsvereinbarung geregelte normale Wochenarbeitszeit für Auszubildende x Auszubildende (im Jahresdurchschnitt) x 52,29, wobei 52,29 die Zahl der Wochen eines Jahres mit 366 Tagen (Schaltjahr wie 2004) darstellt. Auszubildende im Jahresdurchschnitt ergeben sich durch die Addition der Eintragungen je Monat und Division durch 12.
- 30** Effektiv geleistete Stunden der Auszubildenden sind die tatsächlich im Betrieb „produktiv“ gearbeiteten Stunden; somit sind neben den bezahlten, jedoch nicht geleisteten Stunden, die auf Urlaub, Krankheit, gesetzliche Feiertage und sonstige Abwesenheitstage entfallen, auch die Stunden in Abzug zu bringen, die überwiegend der Ausbildung dienen. Auch in Berufsschulen und in außerbetrieblichen Ausbildungsstätten zugebrachte Zeiten gelten nicht als „produktive“ Arbeitszeit.
- 31** Einzutragen sind nur solche Zuschüsse, die direkte Lohn- oder Gehaltszahlungen teilweise oder ganz ersetzen sollen, nicht jedoch Zuschüsse zur Finanzierung der Arbeitgeberbeiträge zur Sozialversicherung oder der Berufsausbildung. Diese sind von den dort entstandenen Aufwendungen zu subtrahieren.
- 32** Bitte als Streik- und Aussperrungsstunden nur die Stunden eintragen, die nicht später wieder nachgearbeitet wurden. Die Zahl der durch Kurzarbeit ausgefallenen Arbeitsstunden sind im „Antrag auf Gewährung von Kurzarbeitergeld und Zuschüssen zur Kranken- und Rentenversicherung – Abrechnungsliste“ enthalten.
- 33** Tatsächlich in Anspruch genommene/gewährte sowie in Lohn oder Gehalt abgegoltene nicht genommene Urlaubstage einschl. Zusatzurlaub für schwer behinderte Menschen.
- 34** Bitte nur die Zahl der Krankheitstage angeben, für die auch tatsächlich eine Lohn-/Gehaltsfortzahlung gewährt wurde.
- 35** Alle - nicht als Urlaub einzustufenden – tariflich oder freiwillig gewährten bezahlten arbeitsfreien Zeiten wie bezahlte Tage aus besonderem Anlass (Heirat, Geburt, Silberhochzeit), an besonderen Tagen des Jahres (Heiligabend, Rosenmontag), bezahlte, tariflich vereinbarte Freischichten, dagegen nicht durch Überschreiten der tariflichen Wochenarbeitszeit eingearbeitete Freischichten und Brückentage. Ebenso sind bezahlte gesetzliche Feiertage hier nicht anzugeben.

Erläuterungen zum Fragebogen

- 36** Bezahlte Stunden sind alle Stunden, die in den Lohnabrechnungszeiträumen des Geschäftsjahres 2004 den Arbeitnehmern/-innen bezahlt wurden, unabhängig davon, ob sie in dieser Periode auch tatsächlich geleistet wurden, wie z. B. bei Urlaub, Krankheit, Mutterschaft, Feiertagen und sonstigen bezahlten Ausfallzeiten.

Altersteilzeit: Einzubeziehende sind in der Freistellungsphase der Altersteilzeit (Blockmodell) die im Geschäftsjahr bezahlten bereits vorgearbeiteten Stunden. Bitte beachten, dass diese Stunden unter „Teilzeitbeschäftigte“ einzutragen sind.

Bei Stundenerfassung: Ausgehend von den effektiv geleisteten Stunden können die bezahlten Stunden auch ermittelt werden als Summe der effektiv im Geschäftsjahr geleisteten Stunden zuzüglich der im Geschäftsjahr bezahlten Ausfallstunden für Urlaub, Krankheit, gesetzliche Feiertage und sonstige betriebliche Ausfalltage.

Arbeitszeitkonten: Die am Ende des Geschäftsjahres auf so genannten Arbeitszeitkonten angesammelten, aber noch nicht durch Freizeit ausgeglichenen bzw. noch nicht bezahlten Arbeitsstunden sind abzuziehen, die aus dem Vorjahr übertragenen Stunden zuzurechnen.

Bei Monatslohn/Monatsgehalt: Summe über alle Lohnabrechnungsperioden aus der dem Monatslohn/Monatsgehalt zugrunde liegenden festen monatlichen Stundenzahl multipliziert mit der Zahl der Lohn- und Gehaltsempfänger/-innen zuzüglich der in den Lohn- und Gehaltsabrechnungszeiträumen des Geschäftsjahres abgerechneten Mehrarbeitsstunden. Als Mehrarbeitsstunden gelten nur die über die betriebsübliche Arbeitszeit hinaus geleisteten Arbeitsstunden, die nicht durch Freizeit ausgeglichen werden. Eine weitere Schätzmöglichkeit der bezahlten Stunden kann für **Vollzeitbeschäftigte** folgendermaßen aussehen:

Zahl der Vollzeitbeschäftigten (im Jahresdurchschnitt) x tariflicher Wochenarbeitszeit x 52,29 + bezahlte Mehrarbeitsstunden, wobei 52,29 die Zahl der Wochen eines Jahres mit 366 Tagen (Schaltjahr wie 2004) darstellt. Der Jahresdurchschnitt der Zahl der Vollzeitbeschäftigten ergibt sich durch die Addition der Eintragungen je Monat und Division durch 12. Richtet sich die wöchentliche Arbeitszeit im Unternehmen nicht nach Tarif, so ist statt dessen die betriebliche Wochenarbeitszeit zu verwenden. Bitte beachten, dass bei dieser Berechnung diejenigen Stunden nicht zur betrieblichen Wochenarbeitszeit zu zählen sind, die zwar betriebsüblich in der Woche geleistet, später aber durch Freischichten oder Brückentage ausgeglichen werden. Für **Teilzeitbeschäftigte** ist in der Formel der Jahresdurchschnitt der Teilzeitbeschäftigten einzutragen und die „tarifliche Wochenarbeitszeit“ durch die „arbeitsvertraglich vereinbarte Wochenarbeitszeit“ zu ersetzen.

- 37** Effektiv geleistete Stunden der Vollzeit- und Teilzeitbeschäftigten sind alle Stunden, die im Geschäftsjahr „hinter der Stechuhr“ (ohne Mittagspause) tatsächlich geleistet wurden, einschl. der geleisteten, auf Arbeitszeitkonten angesammelten, aber noch nicht bezahlten oder noch nicht durch Freizeit ausgeglichenen Arbeitsstunden. Bitte beachten, dass die geleisteten Stunden der Personen in Altersteilzeit - auch im Blockmodell - unter „Teilzeitbeschäftigte“ einzutragen sind.

- 38** Anzahl der zu einem Unternehmensteil zusammengefassten Niederlassungen. Als Niederlassung gelten alle räumlich getrennten Einheiten, an denen Arbeitnehmer/-innen dauerhaft tätig sind (z. B. Verkaufsfilialen, Zweigstellen).

- 39** Anzahl der Vollzeit- bzw. Teilzeitbeschäftigten und der Auszubildenden am Monatsende Oktober 2004. Unterscheidet sich die Beschäftigung im Oktober 2004 auf Grund besonderer Umstände deutlich vom Jahresmittel, verwenden Sie bitte einen anderen Monat, der eher dem Jahresmittel entspricht. Zur Definition der Vollzeit- und Teilzeitbeschäftigten sowie der Auszubildenden siehe Erläuterungspunkte **2**, **3** und **4**.

- 40** Löhne und Gehälter des Geschäftsjahres 2004 (ohne Ausbildungsvergütungen), die auf diesen Unternehmensteil entfallen. Die Summe der Löhne und Gehälter aller Unternehmensteile muss der Angabe „Löhne und Gehälter insgesamt“ auf Seite 2 des Bogens „Angaben zum Unternehmen“ entsprechen. Zur Definition der Löhne und Gehälter siehe Erläuterungspunkt **5**.

- 41** Effektiv geleistete Stunden der Vollzeit- bzw. der Teilzeitbeschäftigten, die auf diesen Unternehmensteil entfallen. Die Summe der geleisteten Stunden der Vollzeitbeschäftigten aller Unternehmensteile muss der Angabe „Effektiv geleistete Stunden der Vollzeitbeschäftigten“, die Summe der geleisteten Stunden der Teilzeitbeschäftigten aller Unternehmensteile der Angabe „Effektiv geleistete Stunden der Teilzeitbeschäftigten“ in Abschnitt F auf Seite 5 des Bogens „Angaben zum Unternehmen“ entsprechen. Zur Definition der geleisteten Stunden der Vollzeit- und Teilzeitbeschäftigten s. Erläuterungspunkt **37**.

Liegen Ihnen die effektiv geleisteten Stunden der Vollzeit- bzw. Teilzeitbeschäftigten je Unternehmensteil nicht vor, genügt es, diese Angaben zu schätzen, indem die jeweiligen Summen im Unternehmensbogen anhand der Anzahl der Vollzeit- bzw. Teilzeitbeschäftigten auf die Unternehmensteile verteilt werden.

Veröffentlichungen des Statistischen Bundesamtes über Arbeitskosten in

Fachserien und ähnlichem

Titel der Veröffentlichung	Erschienen	
	Monat	Jahr
<u>Statistik der Bundesrepublik Deutschland, Band 246/3</u> Aufwendungen der Unternehmen für ihre Arbeitnehmer in Industrie und Handel im Jahre 1957	---	---
<u>Fachserie M, Reihe 15 (Sonderbeitrag)</u> Aufwendungen der Arbeitgeber für Löhne und Lohnnebenkosten in 14 ausgewählten Industriezweigen 1959	April	1962
Aufwendungen der Arbeitgeber für Löhne und Lohnnebenkosten in 8 ausgewählten Industriezweigen 1960	November	1962
Aufwendungen der Arbeitgeber für Löhne und Lohnnebenkosten in ausgewählten Industriezweigen 1961	November	1963
Aufwendungen der Arbeitgeber für Löhne und Lohnnebenkosten in 14 ausgewählten Industriezweigen 1962	August	1964
Aufwendungen der Arbeitgeber für Löhne und Lohnnebenkosten in 8 ausgewählten Industriezweigen 1963	August	1965
Aufwendungen der Arbeitgeber für Löhne und Lohnnebenkosten in ausgewählten Industriezweigen 1964	Oktober	1966
Aufwendungen der Arbeitgeber für Personal- und Personalnebenkosten in Industrie und Handwerk 1966	Dezember	1968
Aufwendungen der Arbeitgeber für Personal- und Personalnebenkosten im Produzierenden Gewerbe 1969	Januar	1973
Aufwendungen der Arbeitgeber für Personal- und Personalnebenkosten im Einzelhandel sowie im Bank- und Versicherungsgewerbe 1970	September	1973
Aufwendungen der Arbeitgeber für Personal- und Personalnebenkosten im Produzierenden Gewerbe 1972	Dezember	1974
<u>Fachserie 16</u> Aufwendungen der Arbeitgeber im Groß- und Einzelhandel sowie im Bank- und	Februar	1977
Aufwendungen der Arbeitgeber im Produzierenden Gewerbe 1975	April	1978
Aufwendungen der Arbeitgeber im Produzierenden Gewerbe 1978	September	1981
Aufwendungen der Arbeitgeber im Groß- und Einzelhandel sowie im Bank- und Versicherungsgewerbe 1978	Dezember	1981
Aufwendungen der Arbeitgeber im Produzierenden Gewerbe 1981	September	1983
Aufwendungen der Arbeitgeber im Groß- und Einzelhandel sowie im Bank- und Versicherungsgewerbe 1981	Februar	1984
Arbeitskosten im Produzierenden Gewerbe 1984	September	1986
Arbeitskosten im Groß- und Einzelhandel sowie im Bank- und Versicherungsgewerbe 1984	Dezember	1986
Arbeitskosten im Produzierenden Gewerbe 1988	Oktober	1990
Arbeitskosten im Groß- und Einzelhandel sowie Bank- und Versicherungsgewerbe 1988	November	1990
Arbeitskosten im Produzierenden Gewerbe 1992	September	1995
Arbeitskosten in ausgewählten Dienstleistungsbereichen 1992	Dezember	1995
Arbeitskosten im Produzierenden Gewerbe und ausgewählten Dienstleistungsbereichen 1996, Heft 1 - Erste Ergebnisse für Deutschland -	Februar	1999
Arbeitskosten im Produzierenden Gewerbe 1996, Heft 2 - Ergebnisse für das frühere Bundesgebiet sowie die neuen Länder und Berlin-Ost -	Juni	1999

Veröffentlichungen des Statistischen Bundesamtes über Arbeitskosten in

Fachserien und ähnlichem

Titel der Veröffentlichung	Erschienen	
	Monat	Jahr
Arbeitskosten in ausgewählten Dienstleistungsbereichen 1996, Heft 3 - Ergebnisse für das frühere Bundesgebiet sowie die neuen Länder und Berlin-Ost -	August	1999
Ergebnisse der Arbeitskostenerhebung 2000 für Deutschland	Januar	2003
Arbeitskosten im Produzierenden Gewerbe und ausgewählten Dienstleistungsbereichen 2000, Heft 1 - Ergebnisse für Deutschland -	Februar	2003
Arbeitskosten im Produzierenden Gewerbe und ausgewählten Dienstleistungsbereichen 2000, Heft 2 - Ergebnisse für das frühere Bundesgebiet sowie für die neuen Länder und Berlin Ost -	März	2003
Arbeitskosten im Produzierenden Gewerbe und ausgewählten Dienstleistungsbereichen 2004, Heft 1 - Ergebnisse für Deutschland -	Januar	2007
Arbeitskosten im Produzierenden Gewerbe und ausgewählten Dienstleistungsbereichen 2004, Heft 2 - Ergebnisse für das frühere Bundesgebiet einschließlich Berlin -	Januar	2007
Arbeitskosten im Produzierenden Gewerbe und ausgewählten Dienstleistungsbereichen 2004, Heft 3 - Ergebnisse für die neuen Länder -	Januar	2007
<u>Pressebrochüren</u>		
Wie entwickeln sich die Arbeitskosten? – Der neue vierteljährliche Arbeitskostenindex für Deutschland	Juni	2005
Was kostet Arbeit in Deutschland? - Ergebnisse der Arbeitskostenerhebung 2004 Presseexemplar	August	2006

"Wirtschaft und Statistik"

Titel des Aufsatzes	Erschienen	
	Heft	Jahr
Die Aufwendungen der Unternehmen für ihre Arbeitnehmer im Jahr 1955	5	1958
Die Aufwendungen der Unternehmen für ihre Arbeitnehmer im Jahr 1957	7	1960
Die Aufwendungen der Arbeitgeber für Löhne und Lohnnebenkosten in 14 ausgewählten Industriezweigen 1959	4	1962
Die Lohnkosten in 14 Industriezweigen der Europäischen Wirtschaftsgemeinschaft im Jahr 1959	6	1962
Die Aufwendungen der Arbeitgeber für Löhne und Lohnnebenkosten in 8 ausgewählten Industriezweigen 1960	2	1963
Die Aufwendungen der Arbeitgeber für Löhne und Lohnnebenkosten in ausgewählten Industriezweigen 1961	8	1963
Die Lohnnebenkosten in 8 Industriezweigen der Europäischen Wirtschaftsgemeinschaft im Jahr 1960	11	1963
Die Aufwendungen der Arbeitgeber für Löhne und Lohnnebenkosten in 14 ausgewählten Industriezweigen 1962	6	1964
Die Lohnkosten in 13 Industriezweigen der Europäischen Wirtschaftsgemeinschaft im Jahre 1961	9	1964

Veröffentlichungen des Statistischen Bundesamtes über Arbeitskosten in

"Wirtschaft und Statistik"

Titel des Aufsatzes	Erschienen	
	Heft	Jahr
Aufwendungen der Arbeitgeber für Löhne und Lohnnebenkosten in 8 ausgewählten Industriezweigen 1963	6	1965
Die Lohnnebenkosten in 15 Industriezweigen der Europäischen Wirtschaftsgemeinschaft 1962	7	1965
Die Aufwendungen der Arbeitgeber für Personal- und Personalnebenkosten in 13 ausgewählten Industriezweigen 1964	9	1966
Die Aufwendungen der Arbeitgeber für Personal- und Personalnebenkosten im Produzierenden Gewerbe 1966	10	1968
Aufwendungen der Arbeitgeber für Personal- und Personalnebenkosten im Straßenverkehrsgewerbe 1967	7	1969
Personal- und Personalnebenkosten im Produzierenden Gewerbe 1969	4	1973
Personal- und Personalnebenkosten im Produzierenden Gewerbe 1972	1	1975
Personalkosten im Groß- und Einzelhandel sowie im Bank- und Versicherungsgewerbe 1974	12	1976
Personal- und Personalnebenkosten im Produzierenden Gewerbe 1975	12	1977
Personalkosten im Produzierenden Gewerbe 1978	5	1981
Personalkosten im Groß- und Einzelhandel sowie im Bank- und Versicherungsgewerbe 1978	11	1981
Arbeitskosten im Produzierenden Gewerbe 1981	7	1983
Arbeitskosten im Groß- und Einzelhandel sowie im Bank- und Versicherungsgewerbe 1981	1	1984
Verbreitung der betrieblichen Altersversorgung im Produzierenden Gewerbe -Ergebnisse der Arbeitskostenerhebung-	8	1984
Arbeitskosten im Produzierenden Gewerbe 1984	8	1986
Arbeitskosten im Groß- und Einzelhandel sowie im Bank- und Versicherungsgewerbe 1984	1	1987
Arbeitskosten im Produzierenden Gewerbe 1988	7	1990
Arbeitskosten im Groß- und Einzelhandel sowie im Bank- und Versicherungsgewerbe 1988	10	1990
Arbeitskosten im Produzierenden Gewerbe 1992	5	1995
Arbeitskosten in ausgewählten Dienstleistungsbereichen 1992	10	1995
Arbeitskosten im Produzierenden Gewerbe und ausgewählten Dienstleistungsbereichen 1996	2	1999
Auf dem Weg zum Europäischen Arbeitskostenindex	8	2004
Neuer Konjunkturindikator: Der vierteljährliche Arbeitskostenindex	11	2005
Möglichkeiten der Erfassung von Arbeitszeiten in Unternehmensbefragungen	7	2006
Neukonzeption der Arbeitskostenerhebung	10	2006