

Bautätigkeit und Wohnungen

Bestand an Wohnungen



31. Dezember 2015

Erscheinungsfolge: jährlich
Erschienen am 09.09.2016, korrigiert am 22.12.2016
Artikelnummer: 2050300157004

Ihr Kontakt zu uns:
www.destatis.de/kontakt
Telefon: +49 (0) 611 / 75 47 40

© Statistisches Bundesamt, Wiesbaden 2016
Vervielfältigung und Verbreitung, auch auszugsweise, mit Quellenangabe gestattet.

Inhalt

Fortschreibung des Gebäude- und Wohnungsbestandes
Schaubilder

Tabellen

- 1 Zusammenfassende Übersichten
 - 1.1 Wohnungsbestand Deutschlands in den Jahren 2003 bis 2015
 - 1.2 Bestand an Wohnungen am 31.12.2015 - Länder
 - 1.3 Bestand an Wohnungen am 31.12.2015 - Deutschland - Früheres Bundesgebiet - Neue Länder und Berlin
 - 1.4 Bestand an Wohngebäuden in den Jahren 2002 bis 2015
 - 1.5 Bestand an Wohngebäuden am 31.12.2015 - Länder
 - 1.6 Wohnungen und Wohnfläche in Wohngebäuden in Deutschland in den Jahren 2006 bis 2015
 - 1.7 Bestand an Wohngebäuden am 31.12.2015 - Deutschland - Früheres Bundesgebiet - Neue Länder und Berlin
- 2 Wohnungsbestand Deutschlands nach Verwaltungsbezirken
- Wohnungen 2015 nach der Zahl der Räume -
- 3 Bestand an Wohngebäuden in Deutschland nach Verwaltungsbezirken
- Wohngebäude 2015 nach Gebäudearten -
- 4 Bestand an Wohngebäuden und Wohnungen in Deutschland nach Raumordnungsregionen
 - 4.1 Wohnungen 2015 nach der Zahl der Räume
 - 4.2 Wohngebäude 2015 nach Gebäudearten

Anhang

Aufstellung der Raumordnungsregionen nach Kreisen ab 2011
Blatt 1
Blatt 2

Gebietsstand

Die Angaben für **Deutschland** beziehen sich auf die Bundesrepublik Deutschland nach dem Gebietsstand seit dem 3.10.1990.

Die Angaben für das **frühere Bundesgebiet** beziehen sich auf die Bundesrepublik Deutschland nach dem Gebietsstand bis zum 3.10.1990; bis 2004 schließen sie Berlin-West ein.

Die Angaben für die **neuen Länder und Berlin-Ost** beziehen sich auf die Länder Brandenburg, Mecklenburg-Vorpommern, Sachsen, Sachsen-Anhalt und Thüringen sowie auf Berlin-Ost (ab 2005 auch Berlin-West).

Abkürzungen

RB = Regierungsbezirk

Maßeinheiten

M² = Quadratmeter

Zeichenerklärung

– = nichts vorhanden

Abweichungen in den Summen entstehen durch Runden der Zahlen

Fortschreibung des Gebäude- und Wohnungsbestandes

Statistische Daten über den Bestand an Wohngebäuden und Wohnungen sind u. a. für wohnungspolitische Überlegungen und Planungen in der Bauwirtschaft von großer Bedeutung. Benötigt werden vor allem Angaben über Qualität, Quantität und Struktur des Gebäude- und Wohnungsbestandes in möglichst tiefer regionaler Gliederung, die nur durch umfassende Gebäude- und Wohnungszählungen zu gewinnen sind. Solche Totalzählungen sind mit hohen Kosten und großem Arbeitsaufwand verbunden und deshalb nur in größeren Zeitabständen möglich.

Um aktuelle Daten über den Wohngebäude- und Wohnungsbestand bereitstellen zu können, ist man in der Zeit zwischen zwei Totalzählungen darauf angewiesen, den Bestand fortzuschreiben. Die Basisdaten der Zählung werden dazu jährlich durch den Saldo der Zu- und Abgänge an Wohngebäuden und Wohnungen in Wohn- und Nichtwohngebäuden aus Ergebnissen der Bautätigkeitsstatistik fortgeschrieben.

Die Fortschreibung des Gebäude- und Wohnungsbestandes wird im Wesentlichen nach folgendem Schema durchgeführt:

Bestand aus der Totalzählung **erhöht** durch

- Fertigstellung neuer Gebäude
- Fertigstellung durch Baumaßnahmen an bestehenden Gebäuden
- sonstige Zugänge

vermindert durch

- Abgänge durch Abbruch
- Abgänge durch Baumaßnahmen an bestehenden Gebäuden
- sonstige Abgänge.

Abweichungen zu dem tatsächlichen Wohnungsbestand, die durch die Fortschreibung entstehen, können sich mit wachsender zeitlicher Entfernung vom Zählungstichtag kumulieren. Sie entstehen hauptsächlich durch nicht vollständig erfassbare Abgänge, z. B. auf Grund von Wohnungszusammenlegungen. Durch Zusammenlegungen verringert sich zwar die Anzahl der Wohnungen, die Wohnfläche jedoch bleibt erhalten, so dass sich die durch die jährliche Fortschreibung ergebenden Abweichungen vorwiegend in der Anzahl und Größenstruktur der Wohnungen widerspiegeln.

In der vorliegenden Publikation veröffentlicht das Statistische Bundesamt

- **gesamtdesutsche Ergebnisse zum Wohnungsbestand** für die Erhebungsmerkmale Anzahl der Wohnungen in Wohn- und Nichtwohngebäuden, deren Struktur, Anzahl der Wohnräume und die Wohnfläche;
- **sowie erstmals auch ab 1994 gesamtdesutsche Ergebnisse zum Bestand an Wohngebäuden** für die Erhebungsmerkmale Anzahl der Wohngebäude, deren Struktur, darin befindliche Wohnungen und die Wohnfläche.

Die vorliegenden Ergebnisse der Fortschreibung basieren

- für das frühere Bundesgebiet auf der Gebäude- und Wohnungszählung am 25. Mai 1987;
- für die neuen Länder und Berlin-Ost für die Jahre bis 1993 auf der Zählung vom 31. Dezember 1981, ab 1994 auf der Gebäude- und Wohnungszählung am 30. September 1995;
- ab dem Berichtsjahr 2010 auf den endgültigen Ergebnissen der Gebäude- und Wohnungszählung 2011.

Bei der Darstellung gesamtdeutscher Ergebnisse sind auch Bezüge zwischen Wohnungsbestand und Einwohnerzahl hergestellt worden. Seit Ende der achtziger Jahre war eine insgesamt steigende Einwohnerzahl in Deutschland bei gleichzeitig gegenläufigen Entwicklungen zwischen dem früheren Bundesgebiet (Zunahme) und den neuen Ländern und Berlin-Ost (Rückgang) feststellbar, die den Versorgungsgrad mit Wohnungen maßgeblich beeinflusst.

Ausgewählte Begriffe

Wohngebäude sind Gebäude, die mindestens zur Hälfte - gemessen am Anteil der Wohnfläche an der Nutzfläche nach DIN 277 (in der jeweils gültigen Fassung) – Wohnzwecken dienen.

Nichtwohngebäude sind Gebäude, die überwiegend (mindestens zu mehr als der Hälfte der Nutzfläche) Nichtwohnzwecken dienen.

Unter einer **Wohnung** sind nach außen abgeschlossene, zu Wohnzwecken bestimmte, in der Regel zusammenliegende Räume zu verstehen, die die Führung eines eigenen Haushalts ermöglichen. Wohnungen haben einen eigenen Eingang unmittelbar vom Freien, von einem Treppenhaus oder einem Vorraum. Zur Wohnung können aber auch außerhalb des eigentlichen Wohnungsabschlusses liegende **zu Wohnzwecken ausgebaut**e Keller- oder Bodenräume (z. B. Mansarden) gehören.

Die Zahl der **Räume** umfasst alle Wohn-, Ess- und Schlafzimmer und andere separate Räume (z. B. bewohnbare Keller- und Bodenräume) von mindestens 6 m² Größe sowie abgeschlossene Küchen unabhängig von deren Größe. Bad, Toilette, Flur und Wirtschaftsräume werden grundsätzlich nicht mitgezählt. Ein Wohnzimmer mit einer Essecke, Schlafnische oder Kochnische ist als **ein** Raum zu zählen. Dementsprechend bestehen Wohnungen, in denen es keine bauliche Trennung der einzelnen Wohnbereiche gibt (z. B. sogenannte „Loftwohnungen“) aus nur **einem** Raum.

Die **Wohnfläche** (zu berechnen nach der Verordnung der Wohnfläche (Wohnflächenverordnung – WoFlV) vom 25. November 2003 (BGBl. I S. 2346)) umfasst die Grundflächen der Räume, die ausschließlich zu dieser Wohnung gehören, also die Flächen von Wohn- und Schlafräumen, Küchen und Nebenräumen (z. B. Dielen, Abstellräume und Bad) innerhalb der Wohnung. Die Wohnfläche eines Wohnheims umfasst die Grundflächen der Räume, die zur alleinigen und gemeinschaftlichen Nutzung durch die Bewohner bestimmt sind.

Entwicklung des Wohnungsbestandes in den Jahren 2003 bis 2015

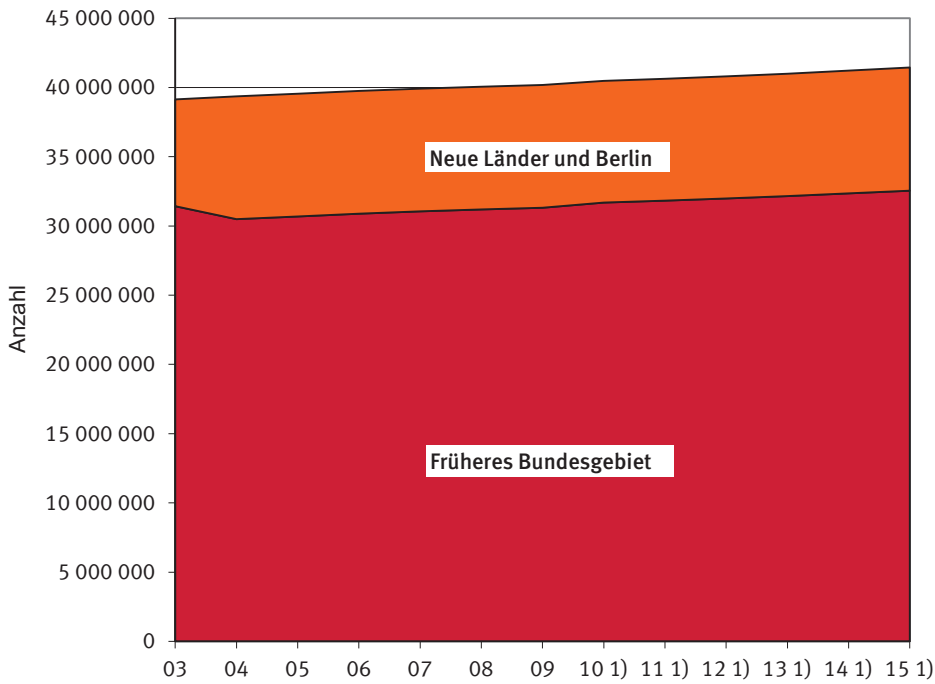

1) Fortschreibung basierend auf den endgültigen Ergebnissen der Gebäude- und Wohnungszählung 2011, einschließlich Wohnheime.

Struktur des Wohnungsbestandes 2015 *)

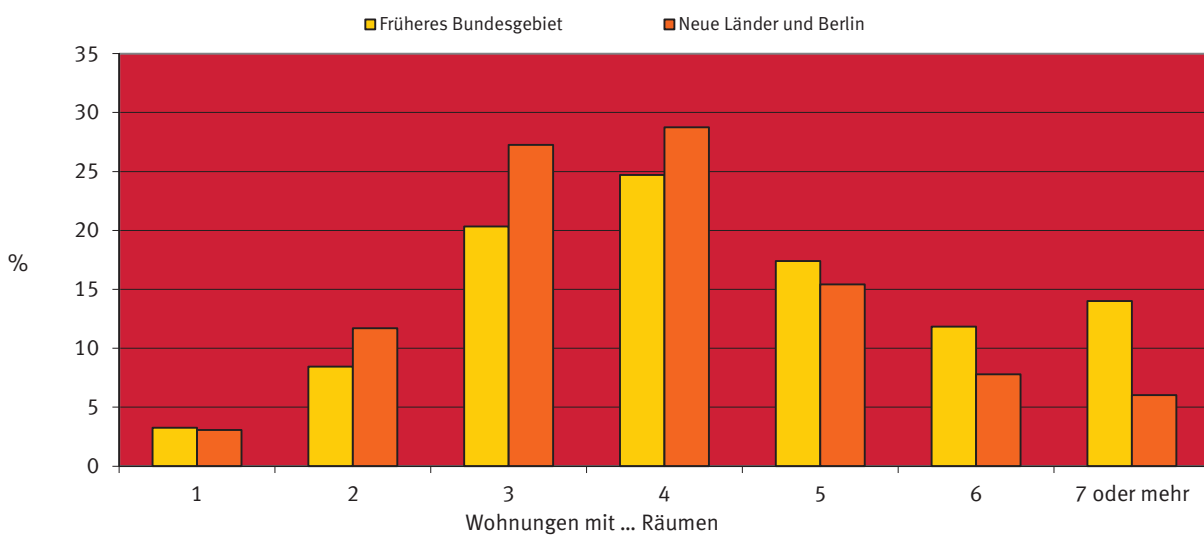

*) Fortschreibung basierend auf den endgültigen Ergebnissen der Gebäude- und Wohnungszählung 2011, einschließlich Wohnheime.

Wohnungsbestand 2015 je 1000 Einwohner

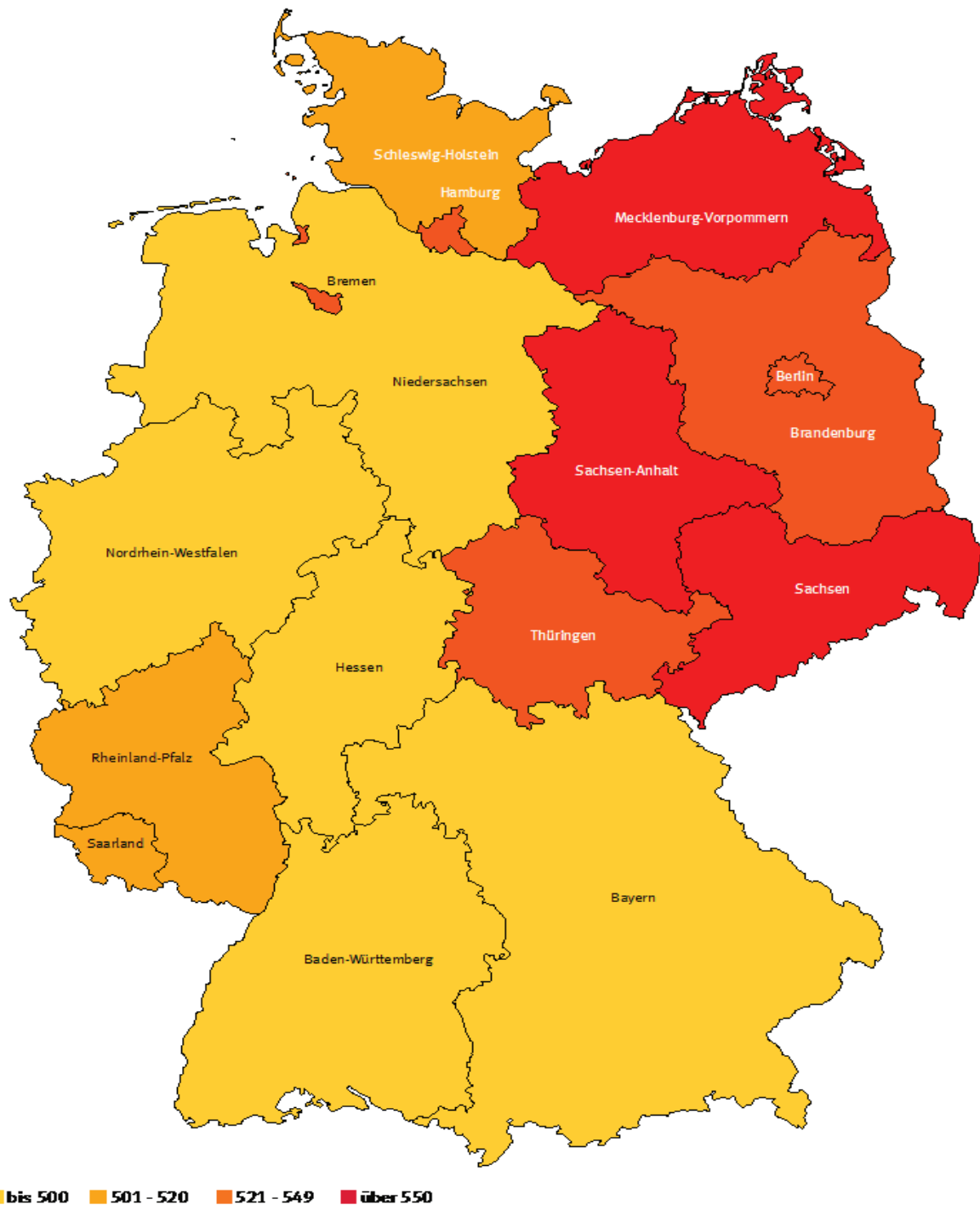

Fortschreibung basierend auf den endgültigen Ergebnissen der Gebäude- und Wohnungszählung 2011, einschließlich Wohnheime.

1 Zusammenfassende Übersicht

1.1 Wohnungsbestand Deutschlands in den Jahren 2003 bis 2015 - Wohnungen in Wohn- und Nichtwohngebäuden -

Stichtag ----- Land	Wohnungen		Wohnfläche			Räume		
	insgesamt	je 1 000 Einwohner	insgesamt	je Wohnung	je Einwohner	insgesamt	je Wohnung	je Einwohner
	Anzahl		1 000 m ²	m ²		Anzahl		
31. 12. 2003 Deutschland	39 141 543	474	3 339 229	85,3	40,5	171 725 052	4,4	2,1
Früheres Bundesgebiet	31 428 090	464	2 783 432	88,6	41,1	140 578 484	4,5	2,1
Neue Länder und Berlin-Ost	7 713 453	521	555 796	72,1	37,6	31 146 568	4,0	2,1
31. 12. 2004 Deutschland	39 362 266	477	3 368 920	85,6	40,8	172 989 964	4,4	2,1
Früheres Bundesgebiet	30 492 823	450	2 727 346	89,4	40,2	137 633 854	4,5	2,0
Neue Länder und Berlin-Ost	8 869 443	603	641 574	72,3	43,6	35 356 110	4,0	2,4
31. 12. 2005 Deutschland	39 551 203	480	3 394 782	85,8	41,2	174 075 880	4,4	2,1
Früheres Bundesgebiet	30 686 029	467	2 751 327	89,7	41,9	138 675 063	4,5	2,1
Neue Länder und Berlin	8 865 174	530	643 455	72,6	38,4	35 400 817	4,0	2,1
31. 12. 2006 Deutschland	39 753 733	483	3 421 384	86,1	41,6	175 195 906	4,4	2,1
Früheres Bundesgebiet	30 887 335	470	2 775 826	89,9	42,3	139 734 682	4,5	2,1
Neue Länder und Berlin	8 866 398	533	645 558	72,8	38,8	35 461 224	4,0	2,1
31. 12. 2007 Deutschland	39 918 192	486	3 443 790	86,3	41,9	176 113 985	4,4	2,1
Früheres Bundesgebiet	31 056 958	473	2 796 860	90,1	42,6	140 628 343	4,5	2,1
Neue Länder und Berlin	8 861 234	535	646 930	73,0	39,1	35 485 642	4,0	2,1
31. 12. 2008 Deutschland	40 057 282	488	3 462 334	86,4	42,2	176 859 737	4,4	2,2
Früheres Bundesgebiet	31 194 403	476	2 813 821	90,2	42,9	141 338 968	4,5	2,2
Neue Länder und Berlin	8 862 879	538	648 514	73,2	39,4	35 520 769	4,0	2,2
31. 12. 2009 Deutschland	40 183 563	491	3 479 042	86,6	42,5	177 523 489	4,4	2,2
Früheres Bundesgebiet	31 316 708	479	2 828 998	90,3	43,2	141 966 790	4,5	2,2
Neue Länder und Berlin	8 866 855	541	650 044	73,3	39,7	35 556 699	4,0	2,2
31. 12. 2010 Deutschland 1)	40 479 270	495	3 680 628	90,9	45,0	177 813 831	4,4	2,2
Früheres Bundesgebiet	31 690 294	484	2 999 953	94,7	45,9	143 172 377	4,5	2,2
Neue Länder und Berlin	8 788 976	538	680 674	77,4	41,7	34 641 454	3,9	2,1
31. 12. 2011 Deutschland 1)	40 630 302	506	3 699 480	91,1	46,1	178 563 517	4,4	2,2
Früheres Bundesgebiet	31 830 103	494	3 016 830	94,8	46,8	143 856 941	4,5	2,2
Neue Länder und Berlin	8 800 199	554	682 651	77,6	42,9	34 706 576	3,9	2,2
31. 12. 2012 Deutschland 1)	40 805 805	507	3 720 884	91,2	46,2	179 410 436	4,4	2,2
Früheres Bundesgebiet	31 987 227	495	3 035 542	94,9	47,0	144 609 440	4,5	2,2
Neue Länder und Berlin	8 818 578	554	685 342	77,7	43,1	34 800 996	3,9	2,2
31. 12. 2013 Deutschland 1)	40 995 141	508	3 743 543	91,3	46,3	180 298 583	4,4	2,2
Früheres Bundesgebiet	32 158 159	496	3 055 456	95,0	47,1	145 405 649	4,5	2,2
Neue Länder und Berlin	8 836 982	555	688 088	77,9	43,2	34 892 934	3,9	2,2
31. 12. 2014 Deutschland 1)	41 221 210	508	3 769 376	91,4	46,5	181 306 356	4,4	2,2
Früheres Bundesgebiet	32 355 282	497	3 077 674	95,1	47,3	146 282 459	4,5	2,2
Neue Länder und Berlin	8 865 928	556	691 702	78,0	43,4	35 023 897	4,0	2,2
31. 12. 2015 Deutschland 1)	41 446 271	504	3 794 976	91,6	46,2	182 295 713	4,4	2,2
Früheres Bundesgebiet	32 549 117	493	3 099 530	95,2	46,9	147 136 520	4,5	2,2
Neue Länder und Berlin	8 897 154	552	695 446	78,2	43,1	35 159 193	4,0	2,2
2015 nach Ländern 1)								
Schleswig-Holstein	1 452 402	508	135 601	93,4	47,4	6 504 681	4,5	2,3
Hamburg	931 236	521	70 723	75,9	39,6	3 485 658	3,7	2,0
Niedersachsen	3 914 139	494	399 671	102,1	50,4	19 191 175	4,9	2,4
Bremen	354 329	528	28 471	80,4	42,4	1 402 113	4,0	2,1
Nordrhein-Westfalen	8 888 075	497	802 221	90,3	44,9	38 049 937	4,3	2,1
Hessen	2 984 982	483	287 671	96,4	46,6	13 613 866	4,6	2,2
Rheinland-Pfalz	2 061 827	509	214 528	104,0	52,9	10 129 338	4,9	2,5
Baden-Württemberg	5 190 647	477	498 941	96,1	45,9	23 533 535	4,5	2,2
Bayern	6 260 635	487	608 669	97,2	47,4	28 680 221	4,6	2,2
Saarland	510 845	513	53 035	103,8	53,3	2 545 996	5,0	2,6
Berlin	1 902 675	541	139 149	73,1	39,5	6 621 384	3,5	1,9
Brandenburg	1 300 817	524	110 244	84,7	44,4	5 417 470	4,2	2,2
Mecklenburg-Vorpommern	894 840	555	71 094	79,4	44,1	3 536 492	4,0	2,2
Sachsen	2 339 386	573	175 908	75,2	43,1	9 200 860	3,9	2,3
Sachsen-Anhalt	1 286 282	573	103 040	80,1	45,9	5 302 873	4,1	2,4
Thüringen	1 173 154	540	96 012	81,8	44,2	5 080 114	4,3	2,3

1) Fortschreibung basierend auf den endgültigen Ergebnissen der Gebäude- und Wohnungszählung 2011, einschließlich Wohnheime.

1 Zusammenfassende Übersicht

1.2 Bestand an Wohnungen am 31.12.2015 *)

Länder

Land	Wohnungen in Wohn- und Nichtwohngebäuden										Darunter in Nichtwohngebäuden		
	davon mit ... Räumen									Räume insgesamt	Wohnfläche insgesamt	Wohnungen	Wohnfläche
	zusammen	1	2	3	4	5	6	7 oder mehr					
								Wohnungen	Räume				
Anzahl										1 000 m ²	Anzahl	1 000 m ²	
Schleswig-Holstein	1 452 402	36 482	126 684	296 031	348 120	287 652	182 755	174 678	1 399 468	6 504 681	135 601	47 329	4 278
Hamburg	931 236	56 754	91 578	294 841	265 616	126 318	52 929	43 200	349 597	3 485 658	70 723	20 169	1 493
Niedersachsen	3 914 139	89 345	207 743	639 883	951 213	771 599	538 782	715 574	5 871 156	19 191 175	399 671	137 805	13 336
Bremen	354 329	14 085	47 302	93 789	91 347	50 845	30 289	26 672	210 710	1 402 113	28 471	10 255	776
Nordrhein-Westfalen	8 888 075	269 243	892 470	2 086 420	2 327 622	1 446 009	916 597	949 714	7 696 379	38 049 937	802 221	298 853	25 697
Hessen	2 984 982	95 671	251 075	603 221	737 091	506 698	344 013	447 213	3 660 450	13 613 866	287 671	103 624	9 332
Rheinland-Pfalz	2 061 827	59 212	133 519	341 427	444 572	374 508	304 825	403 764	3 299 030	10 129 338	214 528	86 612	8 054
Baden-Württemberg	5 190 647	170 841	421 136	985 229	1 326 964	943 849	625 488	717 140	5 784 706	23 533 535	498 941	207 794	19 446
Bayern	6 260 635	272 562	562 973	1 185 599	1 406 016	1 063 092	790 519	979 874	8 042 278	28 680 221	608 669	225 967	21 086
Saarland	510 845	9 493	27 982	81 750	118 543	93 012	79 150	100 915	821 157	2 545 996	53 035	17 860	1 662
Berlin	1 902 675	76 053	340 452	631 333	516 408	218 403	73 479	46 547	371 907	6 621 384	139 149	28 993	2 397
Brandenburg	1 300 817	30 096	127 059	305 969	373 739	240 207	130 420	93 327	736 838	5 417 470	110 244	30 734	2 521
Mecklenburg-Vorpommern	894 840	32 855	116 842	232 312	232 270	146 499	77 603	56 459	445 824	3 536 492	71 094	24 785	1 956
Sachsen	2 339 386	73 303	244 409	663 379	704 648	344 315	176 542	132 790	1 049 183	9 200 860	175 908	73 083	5 782
Sachsen-Anhalt	1 286 282	32 804	117 212	318 962	389 060	222 220	115 524	90 500	718 272	5 302 873	103 040	35 282	2 873
Thüringen	1 173 154	29 849	96 703	264 624	332 066	204 709	125 584	119 619	957 674	5 080 114	96 012	41 691	3 419
Deutschland	41 446 271	1 348 648	3 805 139	9 024 769	10 565 295	7 039 935	4 564 499	5 097 986	41 414 629	182 295 713	3 794 976	1 390 836	124 106
nachrichtlich:													
Früheres Bundesgebiet	32 549 117	1 073 688	2 762 462	6 608 190	8 017 104	5 663 582	3 865 347	4 558 744	37 134 931	147 136 520	3 099 530	1 156 268	105 159
Neue Länder und Berlin	8 897 154	274 960	1 042 677	2 416 579	2 548 191	1 376 353	699 152	539 242	4 279 698	35 159 193	695 446	234 568	18 947

*) Fortschreibung basierend auf den endgültigen Ergebnissen der Gebäude- und Wohnungszählung 2011, einschließlich Wohnheime.

1 Zusammenfassende Übersicht

1.3 Bestand an Wohnungen am 31.12.2015 *)

Gegenstand der Nachweisung	Wohnungen in Wohn- und Nichtwohngebäuden											Darunter in Nichtwohngebäuden	
	davon mit ... Räumen									Räume insgesamt	Wohnfläche insgesamt	Wohnungen	Wohnfläche
	zusammen	1	2	3	4	5	6	7 oder mehr					
								Wohnungen	Räume				
Anzahl											1 000 m ²	Anzahl	1 000 m ²
Deutschland													
Bestand am 31.12.2014	41 221 210	1 334 155	3 776 585	8 983 821	10 526 137	7 001 158	4 532 361	5 066 993	41 163 064	181 306 356	3 769 377	1 387 177	123 839
+ Zugang durch Neubau	219 581	13 162	25 532	42 153	42 241	39 834	30 677	25 982	209 286	952 167	23 825	3 464	278
+ Zugang durch Baum. an best. Gebäuden	152 719	13 511	19 628	33 879	34 074	20 529	13 662	17 436	145 908	621 225	14 092	8 147	639
dar. durch Nutzungsänderung	17 492	3 955	3 640	3 388	2 887	1 642	904	1 076	9 318	55 899	1 454	443	37
+ Sonstiger Zugang	1 542	650	8	16	61	440	248	119	868	5 513	104	16	0
- Totalabgang	26 990	4 290	3 397	6 448	6 026	3 289	1 704	1 836	14 903	96 104	1 990	2 790	243
dar. durch Nutzungsänderung	2 958	405	317	632	598	458	245	303	2 505	11 592	269	1 478	129
- Abgang durch Baum. an best. Gebäuden	121 678	8 481	13 168	28 650	31 191	18 736	10 744	10 708	88 692	492 367	10 428	5 165	407
- Sonstiger Abgang	113	59	49	2	1	1	1	-	902	1 077	4	13	0
Bestand am 31.12.2015	41 446 271	1 348 648	3 805 139	9 024 769	10 565 295	7 039 935	4 564 499	5 097 986	41 414 629	182 295 713	3 794 976	1 390 836	124 106
Früheres Bundesgebiet													
Bestand am 31.12.2014	32 355 282	1 061 424	2 738 716	6 571 587	7 982 689	5 631 747	3 837 905	4 531 214	36 911 921	146 282 459	3 077 675	1 153 414	104 945
+ Zugang durch Neubau	186 416	11 558	21 032	35 872	35 560	32 511	26 498	23 385	188 383	813 404	20 345	3 032	253
+ Zugang durch Baum. an best. Gebäuden	110 461	9 393	12 423	22 345	23 741	15 870	11 391	15 298	127 473	471 407	10 754	6 587	526
dar. durch Nutzungsänderung	11 440	2 393	2 158	2 330	1 888	1 143	668	860	7 458	38 432	1 001	320	28
+ Sonstiger Zugang	1 253	368	3	14	61	440	248	119	868	5 215	97	12	-
- Totalabgang	17 768	3 417	1 711	3 627	3 530	2 347	1 460	1 676	13 630	65 965	1 432	2 383	216
dar. durch Nutzungsänderung	2 476	355	241	509	484	390	218	279	2 321	9 879	230	1 253	112
- Abgang durch Baum. an best. Gebäuden	86 424	5 581	7 955	18 001	21 417	14 639	9 235	9 596	79 182	368 949	7 905	4 384	349
- Sonstiger Abgang	103	57	46	-	-	-	-	-	902	1 051	4	10	-
Bestand am 31.12.2015	32 549 117	1 073 688	2 762 462	6 608 190	8 017 104	5 663 582	3 865 347	4 558 744	37 134 931	147 136 520	3 099 530	1 156 268	105 159
Neue Länder und Berlin													
Bestand am 31.12.2014	8 865 928	272 731	1 037 869	2 412 234	2 543 448	1 369 411	694 456	535 779	4 251 143	35 023 897	691 702	233 763	18 894
+ Zugang durch Neubau	33 165	1 604	4 500	6 281	6 681	7 323	4 179	2 597	20 903	138 763	3 480	432	26
+ Zugang durch Baum. an best. Gebäuden	42 258	4 118	7 205	11 534	10 333	4 659	2 271	2 138	18 435	149 818	3 338	1 560	113
dar. durch Nutzungsänderung	6 052	1 562	1 482	1 058	999	499	236	216	1 860	17 467	454	123	9
+ Sonstiger Zugang	289	282	5	2	-	-	-	-	-	298	6	4	0
- Totalabgang	9 222	873	1 686	2 821	2 496	942	244	160	1 273	30 139	557	407	28
dar. durch Nutzungsänderung	482	50	76	123	114	68	27	24	184	1 713	38	225	18
- Abgang durch Baum. an best. Gebäuden	35 254	2 900	5 213	10 649	9 774	4 097	1 509	1 112	9 510	123 418	2 523	781	58
- Sonstiger Abgang	10	2	3	2	1	1	1	-	-	26	1	3	0
Bestand am 31.12.2015	8 897 154	274 960	1 042 677	2 416 579	2 548 191	1 376 353	699 152	539 242	4 279 698	35 159 193	695 446	234 568	18 947

*) Fortschreibung basierend auf den endgültigen Ergebnissen der Gebäude- und Wohnungszählung 2011, einschließlich Wohnheime.

1 Zusammenfassende Übersicht

1.4 Bestand an Wohngebäuden in den Jahren 2002 bis 2015

Stichtag Land	Wohngebäude														
	zusammen			davon									Wohnheime 1)		
	Gebäude	Wohn- fläche	Wohn- nungen	mit 1 Wohnung		mit 2 Wohnungen			mit 3 oder mehr Wohnungen			Gebäude	Wohn- fläche	Wohn- nungen	
				Gebäude/ Wohnungen	Wohn- fläche	Gebäude	Wohn- fläche	Wohn- nungen	Gebäude	Wohn- fläche	Wohn- nungen				
Anzahl	1 000 m ²	Anzahl	1 000 m ²	Anzahl	1 000 m ²	Anzahl	1 000 m ²	Anzahl	1 000 m ²	Anzahl	1 000 m ²	Anzahl	1 000 m ²	Anzahl	
31. 12. 2002 Deutschland	17 139 079	3 243 361	38 157 911	10 657 819	1 269 352	3 463 646	610 378	6 927 292	3 017 614	1 363 639	20 572 800				
Früheres Bundesgebiet	14 287 553	2 701 019	30 597 044	8 912 741	1 090 803	2 978 582	537 251	5 957 164	2 396 230	1 072 970	15 727 139				
Neue Länder und Berlin-Ost	2 851 526	542 343	7 560 867	1 745 078	178 549	485 064	73 127	970 128	621 384	290 669	4 845 661				
31. 12. 2003 Deutschland	17 293 678	3 271 962	38 369 965	10 779 406	1 287 450	3 487 318	615 890	6 974 636	3 026 954	1 368 628	20 615 923				
Früheres Bundesgebiet	14 417 653	2 727 400	30 808 182	9 010 638	1 105 870	2 999 665	542 255	5 999 330	2 407 350	1 079 278	15 798 214				
Neue Länder und Berlin-Ost	2 876 025	544 562	7 561 783	1 768 768	181 579	487 653	73 635	975 306	619 604	289 351	4 817 709				
31. 12. 2004 Deutschland	17 458 670	3 301 278	38 586 543	10 911 888	1 306 703	3 510 955	621 382	7 021 910	3 035 827	1 373 193	20 652 745				
Früheres Bundesgebiet	14 368 394	2 671 881	29 880 653	9 031 768	1 112 027	3 006 374	544 588	6 012 748	2 330 252	1 015 266	14 836 137				
Neue Länder und Berlin-Ost	3 090 276	629 397	8 705 890	1 880 120	194 676	504 581	76 794	1 009 162	705 575	357 928	5 816 608				
31. 12. 2005 Deutschland	17 599 942	3 326 849	38 772 437	11 025 108	1 323 337	3 531 428	626 220	7 062 856	3 043 406	1 377 292	20 684 473				
Früheres Bundesgebiet	14 487 707	2 695 624	30 071 407	9 122 955	1 125 790	3 024 731	548 992	6 049 462	2 340 021	1 020 843	14 898 990				
Neue Länder und Berlin	3 112 235	631 225	8 701 030	1 902 153	197 547	506 697	77 228	1 013 394	703 385	356 450	5 785 483				
31. 12. 2006 Deutschland	17 742 413	3 353 117	38 971 262	11 140 552	1 340 319	3 549 843	630 595	7 099 686	3 052 018	1 382 203	20 731 024				
Früheres Bundesgebiet	14 608 369	2 719 835	30 269 516	9 216 848	1 139 933	3 041 356	552 988	6 082 712	2 350 165	1 026 914	14 969 956				
Neue Länder und Berlin	3 134 044	633 282	8 701 746	1 923 704	200 386	508 487	77 607	1 016 974	701 853	355 289	5 761 068				
31. 12. 2007 Deutschland	17 859 112	3 375 171	39 132 222	11 234 208	1 354 428	3 565 829	634 407	7 131 656	3 059 076	1 386 335	20 766 359				
Früheres Bundesgebiet	14 709 272	2 740 571	30 436 284	9 294 610	1 151 893	3 055 924	556 489	6 111 846	2 358 739	1 032 190	15 029 829				
Neue Länder und Berlin	3 149 840	634 599	8 695 938	1 939 598	202 535	509 905	77 919	1 019 810	700 337	354 145	5 736 530				
31. 12. 2008 Deutschland	17 949 803	3 393 400	39 267 887	11 306 026	1 365 471	3 577 954	637 373	7 155 908	3 065 823	1 390 556	20 805 953				
Früheres Bundesgebiet	14 786 360	2 757 267	30 570 794	9 353 211	1 161 106	3 066 839	559 184	6 133 678	2 366 310	1 036 976	15 083 905				
Neue Länder und Berlin	3 163 443	636 133	8 697 093	1 952 815	204 365	511 115	78 189	1 022 230	699 513	353 580	5 722 048				
31. 12. 2009 Deutschland	18 029 257	3 409 819	39 390 468	11 369 349	1 375 251	3 588 297	639 930	7 176 594	3 071 611	1 394 638	20 844 525				
Früheres Bundesgebiet	14 853 743	2 772 195	30 690 007	9 404 790	1 169 256	3 076 062	561 496	6 152 124	2 372 891	1 041 443	15 133 093				
Neue Länder und Berlin	3 175 514	637 624	8 700 461	1 964 559	205 995	512 235	78 434	1 024 470	698 720	353 195	5 711 432				
31. 12. 2010 Deutschland 2)	18 234 580	3 557 922	39 106 700	12 079 614	1 539 831	3 041 216	581 369	6 082 432	3 094 044	1 418 431	20 542 952	19706	18291	401702	
Früheres Bundesgebiet	15 039 026	2 895 955	30 548 778	9 961 667	1 303 886	2 630 161	511 734	5 260 322	2 429 578	1 064 727	14 990 002	17620	15608	336787	
Neue Länder und Berlin	3 195 554	661 967	8 557 922	2 117 947	235 946	411 055	69 635	822 110	664 466	353 703	5 552 950	2086	2683	64915	
31. 12. 2011 Deutschland 2)	18 323 246	3 576 539	39 255 020	12 150 800	1 550 855	3 051 041	583 839	6 102 082	3 101 574	1 423 436	20 596 184	19 831	18 408	405 954	
Früheres Bundesgebiet	15 114 966	2 912 635	30 686 512	10 020 980	1 313 236	2 639 109	514 005	5 278 218	2 437 137	1 069 666	15 046 199	17 740	15 729	341 115	
Neue Länder und Berlin	3 208 280	663 904	8 568 508	2 129 820	237 620	411 932	69 834	823 864	664 437	353 770	5 549 985	2 091	2 680	64 839	
31. 12. 2012 Deutschland 2)	18 420 645	3 597 668	39 426 622	12 229 092	1 563 013	3 060 999	586 348	6 121 998	3 110 632	1 429 779	20 665 140	19 922	18 528	410 392	
Früheres Bundesgebiet	15 196 996	2 931 105	30 840 203	10 085 214	1 323 396	2 648 027	516 273	5 296 054	2 445 950	1 075 604	15 113 874	17 805	15 832	345 061	
Neue Länder und Berlin	3 223 649	666 563	8 586 419	2 143 878	239 618	412 972	70 075	825 944	664 682	354 175	5 551 266	2 117	2 696	65 331	
31. 12. 2013 Deutschland 2)	18 521 263	3 620 039	39 612 188	12 308 985	1 575 439	3 071 623	589 028	6 143 246	3 120 696	1 436 835	20 743 263	19 959	18 736	416 694	
Früheres Bundesgebiet	15 282 564	2 950 786	31 008 227	10 151 251	1 333 836	2 657 692	518 728	5 315 384	2 455 798	1 082 206	15 190 964	17 823	16 015	350 628	
Neue Länder und Berlin	3 238 699	669 253	8 603 961	2 157 734	241 603	413 931	70 299	827 862	664 898	354 629	5 552 299	2 136	2 721	66 066	
31. 12. 2014 Deutschland 2)	18 628 038	3 645 538	39 834 033	12 391 007	1 588 325	3 083 197	591 907	6 166 394	3 133 678	1 446 271	20 850 325	20 156	19 035	426 307	
Früheres Bundesgebiet	15 372 428	2 972 730	31 201 868	10 218 468	1 344 583	2 668 232	521 364	5 336 464	2 467 739	1 090 507	15 288 009	17 989	16 276	358 927	
Neue Länder und Berlin	3 255 610	672 808	8 632 165	2 172 539	243 742	414 965	70 543	829 930	665 939	355 764	5 562 316	2 167	2 759	67 380	
31. 12. 2015 Deutschland 2)	18 731 913	3 670 870	40 055 438	12 469 955	1 600 835	3 094 269	594 702	6 188 539	3 147 290	1 456 026	20 961 863	20 399	19 308	435 081	
Früheres Bundesgebiet	15 459 508	2 994 372	31 392 852	10 282 918	1 354 983	2 678 268	523 917	5 356 537	2 480 134	1 098 966	15 387 179	18 188	16 506	366 218	
Neue Länder und Berlin	3 272 405	676 498	8 662 586	2 187 037	245 851	416 001	70 785	832 002	667 156	357 060	5 574 684	2 211	2 803	68 863	

1) Wohnheime wurden vor der Gebäude- und Wohnungszählung 2011 nicht erfasst.

2) Fortschreibung basierend auf den endgültigen Ergebnissen der Gebäude- und Wohnungszählung 2011.

1 Zusammenfassende Übersicht

1.5 Bestand an Wohngebäuden am 31.12.2015 *)

Länder

Land	Wohngebäude													
	zusammen			davon										
	Gebäude	Wohnfläche	Wohnungen	mit 1 Wohnung		mit 2 Wohnungen			mit 3 oder mehr Wohnungen			Wohnheime		
				Gebäude/Wohnungen	Wohnfläche	Gebäude	Wohnfläche	Wohnungen	Gebäude	Wohnfläche	Wohnungen	Gebäude	Wohnfläche	Wohnungen
Anzahl	1 000 m ²	Anzahl	1 000 m ²	Anzahl	1 000 m ²	Anzahl	1 000 m ²	Anzahl	1 000 m ²	Anzahl	1 000 m ²	Anzahl	1 000 m ²	Anzahl
Schleswig-Holstein	802 101	131 324	1 405 074	632 915	76 326	78 552	14 716	157 105	90 013	39 832	605 778	621	450	9 276
Hamburg	247 814	69 230	911 067	147 347	17 933	19 766	3 635	39 532	80 262	47 258	714 761	439	404	9 427
Niedersachsen	2 206 422	386 335	3 776 334	1 635 258	215 572	323 372	64 632	646 744	245 668	104 513	1 460 765	2 124	1 618	33 567
Bremen	138 354	27 696	344 074	92 740	11 141	13 575	2 291	27 150	31 908	14 120	219 561	131	144	4 623
Nordrhein-Westfalen	3 836 871	776 524	8 589 225	2 386 351	310 494	643 959	121 990	1 287 918	802 342	339 989	4 832 252	4 219	4 050	82 704
Hessen	1 375 429	278 339	2 881 358	851 652	114 914	292 692	58 582	585 384	227 648	102 209	1 394 294	3 437	2 633	50 028
Rheinland-Pfalz	1 168 965	206 474	1 975 214	851 604	113 851	185 267	37 177	370 534	131 078	54 617	733 347	1 016	829	19 729
Baden-Württemberg	2 386 866	479 495	4 982 853	1 457 680	194 005	502 951	97 293	1 005 902	423 113	185 125	2 449 726	3 122	3 073	69 545
Bayern	2 993 729	587 583	6 034 668	2 017 735	273 091	554 044	111 203	1 108 088	418 997	200 121	2 824 815	2 953	3 169	84 030
Saarland	302 957	51 373	492 985	209 636	27 658	64 090	12 398	128 180	29 105	11 183	151 880	126	135	3 289
Berlin	320 302	136 752	1 873 682	164 957	20 015	17 140	3 295	34 280	137 609	112 490	1 653 120	596	952	21 325
Brandenburg	653 989	107 722	1 270 083	502 092	56 813	65 893	11 609	131 786	85 666	38 966	627 503	338	334	8 702
Mecklenburg-Vorpommern	387 832	69 139	870 055	286 246	32 339	37 695	6 562	75 390	63 693	30 066	503 998	198	173	4 421
Sachsen	814 714	170 126	2 266 303	485 629	53 342	131 151	21 341	262 302	197 506	94 784	1 499 429	428	659	18 943
Sachsen-Anhalt	571 151	100 167	1 251 000	402 283	44 272	71 152	12 164	142 304	97 377	43 404	698 527	339	327	7 886
Thüringen	524 417	92 593	1 131 463	345 830	39 071	92 970	15 814	185 940	85 305	37 351	592 107	312	358	7 586
Deutschland	18 731 913	3 670 870	40 055 438	12 469 955	1 600 835	3 094 269	594 702	6 188 539	3 147 290	1 456 026	20 961 863	20 399	19 308	435 081
nachrichtlich:														
Früheres Bundesgebiet	15 459 508	2 994 372	31 392 852	10 282 918	1 354 983	2 678 268	523 917	5 356 537	2 480 134	1 098 966	15 387 179	18 188	16 506	366 218
Neue Länder und Berlin	3 272 405	676 498	8 662 586	2 187 037	245 851	416 001	70 785	832 002	667 156	357 060	5 574 684	2 211	2 803	68 863

*) Fortschreibung basierend auf den endgültigen Ergebnissen der Gebäude- und Wohnungszählung 2011.

1 Zusammenfassende Übersicht

1.6 Wohnungen und Wohnfläche in Wohngebäuden in Deutschland in den Jahren 2006 - 2015

Stichtag Land	Wohnungen und Wohnfläche in Wohngebäuden														
	zusammen			davon Wohngebäude											
				mit 1 Wohnung			mit 2 Wohnungen			mit 3 oder mehr Wohnungen			Wohnheime 1)		
	Wohnungen	Wohnfläche	Wohnfläche je Wohnung	Wohnungen	Wohnfläche	Wohnfläche je Wohnung	Wohnungen	Wohnfläche	Wohnfläche je Wohnung	Wohnungen	Wohnfläche	Wohnfläche je Wohnung	Wohnungen	Wohnfläche	Wohnfläche je Wohnung
Anzahl	1 000 m ²	m ²	Anzahl	1 000 m ²	m ²	Anzahl	1 000 m ²	m ²	Anzahl	1 000 m ²	m ²	Anzahl	1 000 m ²	m ²	
31.12.2006 Deutschland	38 971 262	3 353 117	86,0	11 140 552	1 340 319	120,3	7 099 686	630 595	88,8	20 731 024	1 382 203	66,7			
Früheres Bundesgebiet	30 269 516	2 719 835	89,9	9 216 848	1 139 933	123,7	6 082 712	552 988	90,9	14 969 956	1 026 914	68,6			
Neue Länder und Berlin	8 701 746	633 282	72,8	1 923 704	200 386	104,2	1 016 974	77 607	76,3	5 761 068	355 289	61,7			
31.12.2007 Deutschland	39 132 222	3 375 171	86,3	11 234 208	1 354 428	120,6	7 131 656	634 407	89,0	20 766 359	1 386 335	66,8			
Früheres Bundesgebiet	30 436 284	2 740 571	90,0	9 294 610	1 151 893	123,9	6 111 846	556 489	91,1	15 029 829	1 032 190	68,7			
Neue Länder und Berlin	8 695 938	634 599	73,0	1 939 598	202 535	104,4	1 019 810	77 919	76,4	5 736 530	354 145	61,7			
31.12.2008 Deutschland	39 267 887	3 393 400	86,4	11 306 026	1 365 471	120,8	7 155 908	637 373	89,1	20 805 953	1 390 556	66,8			
Früheres Bundesgebiet	30 570 794	2 757 267	90,2	9 353 211	1 161 106	124,1	6 133 678	559 184	91,2	15 083 905	1 036 976	68,7			
Neue Länder und Berlin	8 697 093	636 133	73,1	1 952 815	204 365	104,7	1 022 230	78 189	76,5	5 722 048	353 580	61,8			
31.12.2009 Deutschland	39 390 468	3 409 819	86,6	11 369 349	1 375 251	121,0	7 176 594	639 930	89,2	20 844 525	1 394 638	66,9			
Früheres Bundesgebiet	30 690 007	2 772 195	90,3	9 404 790	1 169 256	124,3	6 152 124	561 496	91,3	15 133 093	1 041 443	68,8			
Neue Länder und Berlin	8 700 461	637 624	73,3	1 964 559	205 995	104,9	1 024 470	78 434	76,6	5 711 432	353 195	61,8			
31.12.2010 Deutschland 2)	39 106 700	3 557 922	91,0	12 079 614	1 539 831	127,5	6 082 432	581 369	95,6	20 542 952	1 418 431	69,0	401 702	18 291	45,5
Früheres Bundesgebiet	30 548 778	2 895 955	94,8	9 961 667	1 303 886	130,9	5 260 322	511 734	97,3	14 990 002	1 064 727	71,0	336 787	15 608	46,3
Neue Länder und Berlin	8 557 922	661 967	77,4	2 117 947	235 946	111,4	822 110	69 635	84,7	5 552 950	353 703	63,7	64 915	2 683	41,3
31.12.2011 Deutschland 2)	39 255 020	3 576 539	91,1	12 150 800	1 550 855	127,6	6 102 082	583 839	95,7	20 596 184	1 423 436	69,1	405 954	18 408	45,3
Früheres Bundesgebiet	30 686 512	2 912 635	94,9	10 020 980	1 313 236	131,0	5 278 218	514 005	97,4	15 046 199	1 069 666	71,1	341 115	15 729	46,1
Neue Länder und Berlin	8 568 508	663 904	77,5	2 129 820	237 620	111,6	823 864	69 834	84,8	5 549 985	353 770	63,7	64 839	2 680	41,3
31.12.2012 Deutschland 2)	39 426 622	3 597 668	91,2	12 229 092	1 563 013	127,8	6 121 998	586 348	95,8	20 665 140	1 429 779	69,2	410 392	18 528	45,1
Früheres Bundesgebiet	30 840 203	2 931 105	95,0	10 085 214	1 323 396	131,2	5 296 054	516 273	97,5	15 113 874	1 075 604	71,2	345 061	15 832	45,9
Neue Länder und Berlin	8 586 419	666 563	77,6	2 143 878	239 618	111,8	825 944	70 075	84,8	5 551 266	354 175	63,8	65 331	2 696	41,3
31.12.2013 Deutschland 2)	39 612 188	3 620 039	91,4	12 308 985	1 575 439	128,0	6 143 246	589 028	95,9	20 743 263	1 436 835	69,3	416 694	18 736	45,0
Früheres Bundesgebiet	31 008 227	2 950 786	95,2	10 151 251	1 333 836	131,4	5 315 384	518 728	97,6	15 190 964	1 082 206	71,2	350 628	16 015	45,7
Neue Länder und Berlin	8 603 961	669 253	77,8	2 157 734	241 603	112,0	827 862	70 299	84,9	5 552 299	354 629	63,9	66 066	2 721	41,2
31.12.2014 Deutschland 2)	39 834 033	3 645 537	91,5	12 391 007	1 588 325	128,2	6 166 394	591 907	96,0	20 850 325	1 446 271	69,4	426 307	19 034	44,6
Früheres Bundesgebiet	31 201 868	2 972 729	95,3	10 218 468	1 344 583	131,6	5 336 464	521 364	97,7	15 288 009	1 090 507	71,3	358 927	16 275	45,3
Neue Länder und Berlin	8 632 165	672 808	77,9	2 172 539	243 742	112,2	829 930	70 543	85,0	5 562 316	355 764	64,0	67 380	2 759	40,9
31.12.2014 Deutschland 2)	40 055 438	3 670 870	91,6	12 469 955	1 600 835	128,4	6 188 539	594 702	96,1	20 961 863	1 456 026	69,5	435 081	19 308	44,4
Früheres Bundesgebiet	31 392 852	2 994 372	95,4	10 282 918	1 354 983	131,8	5 356 537	523 917	97,8	15 387 179	1 098 966	71,4	366 218	16 506	45,1
Neue Länder und Berlin	8 662 586	676 498	78,1	2 187 037	245 851	112,4	832 002	70 785	85,1	5 574 684	357 060	64,1	68 863	2 803	40,7
2014 nach Ländern 2)															
Schleswig-Holstein	1 405 074	131 324	93,5	632 915	76 326	120,6	157 105	14 716	93,7	605 778	39 832	65,8	9 276	450	48,5
Hamburg	911 067	69 230	76,0	147 347	17 933	121,7	39 532	3 635	92,0	714 761	47 258	66,1	9 427	404	42,9
Niedersachsen	3 776 334	386 335	102,3	1 635 258	215 572	131,8	646 744	64 632	99,9	1 460 765	104 513	71,5	33 567	1 618	48,2
Bremen	344 074	27 696	80,5	92 740	11 141	120,1	27 150	2 291	84,4	219 561	14 120	64,3	4 623	144	31,2
Nordrhein-Westfalen	8 589 225	776 524	90,4	2 386 351	310 494	130,1	1 287 918	121 990	94,7	4 832 252	339 989	70,4	82 704	4 050	49,0
Hessen	2 881 358	278 339	96,6	851 652	114 914	134,9	585 384	58 582	100,1	1 394 294	102 209	73,3	50 028	2 633	52,6
Rheinland-Pfalz	1 975 214	206 474	104,5	851 604	113 851	133,7	370 534	37 177	100,3	733 347	54 617	74,5	19 729	829	42,0
Baden-Württemberg	4 982 853	479 495	96,2	1 457 680	194 005	133,1	1 005 902	97 293	96,7	2 449 726	185 125	75,6	69 545	3 073	44,2
Bayern	6 034 668	587 583	97,4	2 017 735	273 091	135,3	1 108 088	111 203	100,4	2 824 815	200 121	70,8	84 030	3 169	37,7
Saarland	492 985	51 373	104,2	209 636	27 658	131,9	128 180	12 398	96,7	151 880	11 183	73,6	3 289	135	41,1
Berlin	1 873 682	136 752	73,0	164 957	20 015	121,3	34 280	3 295	96,1	1 653 120	112 490	68,0	21 325	952	44,6
Brandenburg	1 270 083	107 722	84,8	502 092	56 813	121,3	131 786	11 609	88,1	627 503	38 966	62,1	8 702	334	38,4
Mecklenburg-Vorpommern	870 055	69 139	79,5	286 246	32 339	113,2	75 390	6 562	88,1	503 998	30 066	59,7	4 421	173	39,1
Sachsen	2 266 303	170 126	75,1	485 629	53 342	113,0	262 302	21 341	87,0	1 499 429	94 784	63,2	18 943	659	39,1
Sachsen-Anhalt	1 251 000	100 167	75,1	402 283	44 272	109,8	142 304	12 164	81,4	698 527	43 404	63,2	7 886	327	34,8
Thüringen	1 131 463	92 593	80,1	345 830	39 071	110,1	185 940	15 814	85,5	592 107	37 351	62,1	7 586	358	41,5

1) Wohnheime wurden vor der Gebäude- und Wohnungszählung 2011 nicht erfasst.

2) Fortschreibung basierend auf den endgültigen Ergebnissen der Gebäude- und Wohnungszählung 2011.

1 Zusammenfassende Übersicht

1.7 Bestand an Wohngebäuden am 31.12.2015*)

Gegenstand der Nachweisung	Wohngebäude													
	zusammen			davon										
				mit 1 Wohnung		mit 2 Wohnungen			mit 3 oder mehr Wohnungen			Wohnheime		
	Gebäude	Wohnfläche	Wohnungen	Gebäude/Wohnungen	Wohnfläche	Gebäude	Wohnfläche	Wohnungen	Gebäude	Wohnfläche	Wohnungen	Gebäude	Wohnfläche	Wohnungen
Anzahl	1 000 m ²	Anzahl	1 000 m ²	Anzahl	1 000 m ²	Anzahl	1 000 m ²	Anzahl	1 000 m ²	Anzahl	1 000 m ²	Anzahl		
Deutschland														
Bestand am 31.12.2014	18 628 038	3 645 538	39 834 033	12 391 007	1 588 325	3 083 197	591 907	6 166 394	3 133 678	1 446 271	20 850 325	20 156	19 035	426 307
+ Zugang durch Neubau	105 379	23 547	216 117	84 457	12 621	9 039	1 991	18 078	11 663	8 663	104 663	220	273	8 919
+ Zugang durch Baum. an best. Gebäuden	4 347	13 453	144 572	2 990	3 869	5 610	2 562	22 290	3 796	6 820	92 419	223	202	5 310
dar. durch Nutzungsänderung	4 347	1 417	17 049	2 247	321	732	166	1 464	1 274	843	10 936	94	88	2 402
+ Sonstiger Zugang	862	103	1 529	812	77	24	4	49	19	10	153	13	15	524
- Totalabgang	6 708	1 746	24 200	4 127	535	1 016	184	2 032	1 482	921	14 770	83	106	3 271
dar. durch Nutzungsänderung	629	139	1 480	379	56	104	22	208	123	52	656	9	9	237
- Abgang durch Baum. an best. Gebäuden	-	10 021	116 513	5 178	3 520	2 584	1 579	16 238	381	4 812	70 826	129	110	2 708
- Sonstiger Abgang	5	4	100	6	2	1	-	2	3	5	101	1	-	-
Bestand am 31.12.2015	18 731 913	3 670 870	40 055 438	12 469 955	1 600 835	3 094 269	594 702	6 188 539	3 147 290	1 456 026	20 961 863	20 399	19 308	435 081
Früheres Bundesgebiet														
Bestand am 31.12.2014	15 372 428	2 972 730	31 201 868	10 218 468	1 344 583	2 668 232	521 364	5 336 464	2 467 739	1 090 507	15 288 009	17 989	16 276	358 927
+ Zugang durch Neubau	88 452	20 093	183 384	69 665	10 618	8 249	1 828	16 498	10 346	7 405	89 257	192	241	7 964
+ Zugang durch Baum. an best. Gebäuden	3 195	10 228	103 874	2 221	3 220	5 021	2 315	19 988	3 275	4 547	60 115	174	146	3 721
dar. durch Nutzungsänderung	3 195	973	11 120	1 595	234	602	137	1 204	926	538	6 789	72	64	1 532
+ Sonstiger Zugang	854	97	1 244	810	77	22	4	45	18	6	92	4	10	297
- Totalabgang	5 419	1 217	15 385	3 514	472	893	162	1 786	944	494	7 295	68	90	2 790
dar. durch Nutzungsänderung	526	118	1 223	324	50	84	18	168	99	42	526	8	8	205
- Abgang durch Baum. an best. Gebäuden	-	7 556	82 040	4 732	3 043	2 363	1 433	14 672	299	3 001	42 906	102	79	1 901
- Sonstiger Abgang	2	4	93	-	-	-	-	-	1	4	93	1	-	-
Bestand am 31.12.2015	15 459 508	2 994 372	31 392 852	10 282 918	1 354 983	2 678 268	523 917	5 356 537	2 480 134	1 098 966	15 387 179	18 188	16 506	366 218
Neue Länder und Berlin														
Bestand am 31.12.2014	3 255 610	672 808	8 632 165	2 172 539	243 742	414 965	70 543	829 930	665 939	355 764	5 562 316	2 167	2 759	67 380
+ Zugang durch Neubau	16 927	3 455	32 733	14 792	2 002	790	162	1 580	1 317	1 258	15 406	28	32	955
+ Zugang durch Baum. an best. Gebäuden	1 152	3 225	40 698	769	649	589	247	2 302	521	2 273	32 304	49	56	1 589
dar. durch Nutzungsänderung	1 152	444	5 929	652	87	130	30	260	348	305	4 147	22	24	870
+ Sonstiger Zugang	8	6	285	2	0	2	-	4	1	3	61	9	5	227
- Totalabgang	1 289	530	8 815	613	64	123	22	246	538	427	7 475	15	17	481
dar. durch Nutzungsänderung	103	21	257	55	6	20	4	40	24	10	130	1	1	32
- Abgang durch Baum. an best. Gebäuden	-	2 465	34 473	446	477	221	146	1 566	82	1 811	27 920	27	31	807
- Sonstiger Abgang	3	1	7	6	2	1	-	2	2	1	8	-	-	-
Bestand am 31.12.2015	3 272 405	676 498	8 662 586	2 187 037	245 851	416 001	70 785	832 002	667 156	357 060	5 574 684	2 211	2 803	68 863

*) Fortschreibung basierend auf den endgültigen Ergebnissen der Gebäude- und Wohnungszählung 2011.

2 Wohnungsbestand Deutschlands nach Verwaltungsbezirken

- Wohnungen 2015 nach der Zahl der Räume ^{*)}.

Gegenstand der Nachweisung	Wohnungen in Wohn- und Nichtwohngebäuden										Darunter in Nichtwohngebäuden		
	davon mit ... Räumen								Räume insgesamt	Wohnfläche insgesamt	Wohnungen	Wohnfläche	
	zusammen	1	2	3	4	5	6	7 oder mehr					
								Wohnungen	Räume				
Anzahl										1 000 m ²	Anzahl	1 000 m ²	
Schleswig-Holstein													
Insgesamt	1 442 375	36 332	125 707	293 651	345 914	285 603	181 428	173 740	1 392 131	6 461 069	134 546	47 099	4 259
Bestand am 31.12.2014	1 442 375	36 332	125 707	293 651	345 914	285 603	181 428	173 740	1 392 131	6 461 069	134 546	47 099	4 259
+ Zugang durch Neubau	9 594	116	940	2 293	2 290	2 165	1 137	653	5 068	40 750	966	164	13
+ Zugang durch Baum. an best. Gebäuden	4 047	160	432	687	856	693	588	631	5 021	18 523	422	270	20
dar. durch Nutzungsänderung	357	38	65	99	71	39	27	18	161	1 267	33	11	1
+ Sonstiger Zugang	8	5	3	-	-	-	-	-	-	11	-	2	-
- Totalabgang	356	39	100	65	90	34	13	15	123	1 165	23	43	2
dar. durch Nutzungsänderung	54	3	9	6	13	11	5	7	63	239	6	-	-
- Abgang durch Baum. an best. Gebäuden	3 266	92	298	535	850	775	385	331	2 629	14 507	310	163	13
- Sonstiger Abgang	-	-	-	-	-	-	-	-	-	-	-	-	-
Bestand am 31.12.2015	1 452 402	36 482	126 684	296 031	348 120	287 652	182 755	174 678	1 399 468	6 504 681	135 601	47 329	4 278
Davon:													
Kreisfreie Städte													
Flensburg	48 982	2 539	5 790	14 221	12 828	7 030	3 337	3 237	25 992	189 258	3 858	1 286	101
Kiel	133 442	7 101	17 996	41 157	34 364	18 642	8 048	6 134	49 944	495 462	9 569	2 589	187
Lübeck	115 915	5 276	14 669	30 920	32 268	18 191	8 466	6 125	48 635	446 832	8 651	3 334	234
Neumünster	41 451	923	4 112	11 141	11 095	7 207	3 929	3 044	24 065	170 624	3 390	1 040	84
Landkreise													
Dithmarschen	69 019	810	3 943	9 838	14 965	15 592	11 420	12 451	100 427	344 977	7 156	2 949	293
Herzogtum Lauenburg	91 774	1 240	7 435	16 317	21 610	20 224	12 880	12 068	97 080	426 981	9 091	3 129	303
Nordfriesland	95 354	1 833	7 887	17 968	21 171	18 502	13 188	14 805	118 898	446 731	9 349	4 820	423
Ostholstein	111 900	2 754	11 323	24 236	26 216	20 390	13 315	13 666	110 055	494 867	10 399	4 135	362
Pinneberg	148 998	3 795	13 197	29 509	37 094	31 624	18 709	15 070	119 002	656 468	13 945	4 104	369
Plön	64 030	704	4 296	11 333	14 506	13 925	9 621	9 645	77 172	305 842	6 366	2 139	204
Rendsburg-Eckernförde	133 512	2 283	9 356	22 668	29 299	28 013	20 353	21 540	172 796	641 174	13 566	4 425	435
Schleswig-Flensburg	96 529	1 058	5 336	15 659	21 075	20 352	15 483	17 566	141 849	479 514	10 284	3 282	328
Segeberg	125 564	2 685	9 252	22 352	30 121	27 651	17 934	15 569	123 832	578 420	12 380	3 897	368
Steinburg	64 721	825	4 864	11 338	14 660	13 654	9 516	9 864	78 666	307 239	6 410	3 011	299
Stormarn	111 211	2 656	7 228	17 374	26 848	26 655	16 556	13 894	111 055	520 292	11 187	3 189	289
Hamburg													
Insgesamt	923 840	56 258	90 331	292 597	264 070	125 184	52 549	42 851	346 681	3 458 886	70 044	19 953	1 484
Bestand am 31.12.2014	923 840	56 258	90 331	292 597	264 070	125 184	52 549	42 851	346 681	3 458 886	70 044	19 953	1 484
+ Zugang durch Neubau	7 332	506	1 174	2 140	1 777	1 110	350	275	2 271	26 303	648	18	2
+ Zugang durch Baum. an best. Gebäuden	3 760	445	636	1 087	808	379	184	221	1 872	13 081	292	290	13
dar. durch Nutzungsänderung	235	17	55	60	56	23	18	6	52	806	23	2	0
+ Sonstiger Zugang	2	-	-	2	-	-	-	-	-	6	0	-	-
- Totalabgang	802	229	121	110	301	25	8	8	65	2 243	44	64	4
dar. durch Nutzungsänderung	-	-	-	-	-	-	-	-	-	-	-	-	-
- Abgang durch Baum. an best. Gebäuden	2 896	226	442	875	738	330	146	139	1 162	10 375	216	28	2
- Sonstiger Abgang	-	-	-	-	-	-	-	-	-	-	-	-	-
Bestand am 31.12.2015	931 236	56 754	91 578	294 841	265 616	126 318	52 929	43 200	349 597	3 485 658	70 723	20 169	1 493
Niedersachsen													
Insgesamt	3 888 731	88 518	205 122	635 175	946 519	767 190	535 000	711 207	5 833 305	19 069 618	396 686	137 486	13 309
Bestand am 31.12.2014	3 888 731	88 518	205 122	635 175	946 519	767 190	535 000	711 207	5 833 305	19 069 618	396 686	137 486	13 309
+ Zugang durch Neubau	23 169	503	2 134	4 256	4 533	4 391	3 637	3 715	32 393	111 841	2 713	315	28
+ Zugang durch Baum. an best. Gebäuden	9 228	541	975	1 451	1 827	1 363	1 168	1 903	16 264	44 239	1 012	398	35
dar. durch Nutzungsänderung	1 230	131	279	291	213	113	77	126	1 033	4 474	116	38	3
+ Sonstiger Zugang	-	-	-	-	-	-	-	-	-	-	-	-	-
- Totalabgang	331	18	26	64	60	72	35	56	461	1 533	35	151	14
dar. durch Nutzungsänderung	195	18	20	48	27	37	17	28	242	839	19	131	11
- Abgang durch Baum. an best. Gebäuden	6 658	199	462	935	1 606	1 273	988	1 195	10 345	32 990	705	243	21
- Sonstiger Abgang	-	-	-	-	-	-	-	-	-	-	-	-	-
Bestand am 31.12.2015	3 914 139	89 345	207 743	639 883	951 213	771 599	538 782	715 574	5 871 156	19 191 175	399 671	137 805	13 336
Statistische Region Braunschweig													
Bestand am 31.12.2014	827 735	26 482	46 767	143 706	226 048	160 462	99 011	125 259	1 029 131	3 880 833	79 067	26 300	2 399
+ Zugang durch Neubau	2 746	105	182	373	523	665	507	391	3 093	13 140	344	38	3
+ Zugang durch Baum. an best. Gebäuden	1 461	135	183	253	251	193	166	280	2 370	6 595	147	72	5
dar. durch Nutzungsänderung	212	49	24	41	42	15	14	27	214	761	18	2	0
+ Sonstiger Zugang	-	-	-	-	-	-	-	-	-	-	-	-	-
- Totalabgang	45	3	7	10	7	4	6	8	72	203	5	24	2
dar. durch Nutzungsänderung	26	3	3	6	3	4	1	6	53	118	3	21	2
- Abgang durch Baum. an best. Gebäuden	1 099	56	130	185	246	192	124	166	1 451	5 010	105	49	4
- Sonstiger Abgang	-	-	-	-	-	-	-	-	-	-	-	-	-
Bestand am 31.12.2015	830 798	26 663	46 995	144 137	226 569	161 124	99 554	125 756	1 033 071	3 895 355	79 450	26 337	2 401
Davon:													
Kreisfreie Städte													
Braunschweig	137 475	6 358	10 396	33 407	43 874	23 000	10 925	9 515	75 622	559 039	11 222	3 689	292
Salzgitter	55 249	1 319	2 120	9 232	20 648	11 840	5 116	4 974	40 557	246 300	4 664	1 100	102
Wolfsburg	64 691	1 831	3 708	12 343	21 834	11 974	6 417	6 584	52 840	284 824	5 694	1 387	111
Landkreise													
Gifhorn	78 369	758	3 136	10 161	15 252	16 812	13 434	18 816	155 379	418 564	9 144	2 305	234
Göttingen	133 463	10 429	10 440	22 779	32 701	23 093	14 254	19 767	162 751	594 190	12 104	4 775	403
Goslar	80 517	2 682	5 001	15 395	22 142	15 700	8 488	11 109	92 141	369 006	7 345	3 458	314
Helmstedt	47 691	377	1 838	7 766	12 133	10 426	6 851	8 300	68 602	237 721	4 834	1 561	150
Northeim	69 192	718	3 604	9 402	16 676	13 590	9 803	15 399	128 306	357 910	7 268	2 897	288
Osterode am Harz	41 127	417	1 961	6 886	11 097	7 455	5 688	7 623	62 770	203 558	4 067	1 894	181
Peine	62 312	835	1 960	8 385	14 978	13 619	9 884	12 651	103 944	321 165	6 769	1 635	169
Wolfenbüttel	60 712	939	2 831	8 381	15 234	13 615	8 694	11 018	90 159	303 078	6 340	1 636	156

*) Fortschreibung basierend auf den endgültigen Ergebnissen der Gebäude- und Wohnungszählung 2011, einschließlich Wohnheime.

2 Wohnungsbestand Deutschlands nach Verwaltungsbezirken

- Wohnungen 2015 nach der Zahl der Räume ^{*)}.

Gegenstand der Nachweisung	Wohnungen in Wohn- und Nichtwohngebäuden										Darunter in Nichtwohngebäuden		
	davon mit ... Räumen									Räume insgesamt	Wohnfläche insgesamt	Wohnungen	Wohnfläche
	zusammen	1	2	3	4	5	6	7 oder mehr					
								Wohnungen	Räume				
Anzahl										1 000 m ²	Anzahl	1 000 m ²	
Statistische Region Hannover													
Bestand am 31.12.2014	1 080 187	31 165	61 561	208 557	299 192	199 550	126 878	153 284	1 255 432	4 991 176	104 142	33 577	3 206
+ Zugang durch Neubau	4 386	112	434	757	834	771	817	661	5 395	20 739	527	24	2
+ Zugang durch Baum. an best. Gebäuden	1 978	71	297	388	459	275	200	288	2 409	8 649	201	71	6
dar. durch Nutzungsänderung	277	35	100	57	37	22	10	16	140	864	25	1	0
+ Sonstiger Zugang	-	-	-	-	-	-	-	-	-	-	-	-	-
- Totalabgang	39	4	1	2	8	10	6	8	64	194	5	17	2
dar. durch Nutzungsänderung	24	4	1	2	4	6	3	4	34	110	3	15	2
- Abgang durch Baum. an best. Gebäuden	1 507	33	150	287	423	255	188	171	1 430	6 719	144	55	5
- Sonstiger Abgang	-	-	-	-	-	-	-	-	-	-	-	-	-
Bestand am 31.12.2015	1 085 005	31 311	62 141	209 413	300 054	200 331	127 701	154 054	1 261 742	5 013 651	104 721	33 600	3 207
Davon:													
Region	590 722	25 053	39 791	133 543	177 136	100 991	57 160	57 048	457 900	2 519 623	52 662	14 941	1 307
Landkreise													
Diepholz	98 892	953	3 726	11 365	19 716	22 118	17 048	23 966	198 264	532 506	11 429	4 039	450
Hamelin-Pyrmont	80 053	1 153	3 848	14 342	22 226	15 363	10 151	12 970	107 934	386 434	7 945	2 792	264
Hildesheim	141 041	2 260	6 972	25 192	39 337	26 448	18 115	22 717	186 870	676 928	13 906	4 770	445
Holzminde	38 341	417	2 046	5 632	9 240	7 405	5 334	8 267	69 082	196 476	3 978	1 559	155
Nienburg (Weser)	56 695	485	2 151	6 949	12 107	11 888	8 930	14 185	118 866	305 948	6 451	2 410	273
Schaumburg	79 261	990	3 607	12 390	20 292	16 118	10 963	14 901	122 826	395 736	8 350	3 089	313
Statistische Region Lüneburg													
Bestand am 31.12.2014	816 272	12 834	43 103	119 494	181 792	175 432	126 101	157 516	1 289 333	4 107 789	87 253	28 592	2 788
+ Zugang durch Neubau	5 682	97	625	1 136	1 056	1 177	743	848	7 010	26 332	658	51	5
+ Zugang durch Baum. an best. Gebäuden	2 160	170	164	281	506	334	258	447	3 706	10 289	238	91	9
dar. durch Nutzungsänderung	266	15	35	76	58	27	10	45	361	1 101	28	8	1
+ Sonstiger Zugang	-	-	-	-	-	-	-	-	-	-	-	-	-
- Totalabgang	114	10	9	24	27	19	10	15	116	479	11	54	5
dar. durch Nutzungsänderung	67	10	8	15	10	12	6	6	50	257	6	50	4
- Abgang durch Baum. an best. Gebäuden	1 513	36	57	161	454	328	220	257	2 133	7 542	162	49	5
- Sonstiger Abgang	-	-	-	-	-	-	-	-	-	-	-	-	-
Bestand am 31.12.2015	822 487	13 055	43 826	120 726	182 873	176 596	126 872	158 539	1 297 800	4 136 389	87 975	28 631	2 792
Davon:													
Landkreise													
Celle	88 333	1 406	4 493	13 169	19 817	18 509	13 598	17 341	141 622	444 922	9 276	2 740	272
Cuxhaven	102 130	1 102	5 229	14 913	23 741	22 758	15 639	18 748	152 596	511 483	10 651	3 664	373
Harburg	117 999	1 682	7 169	18 408	27 312	27 183	17 790	18 455	149 305	572 452	12 717	3 302	305
Lüchow-Dannenberg	26 325	273	1 330	4 074	6 010	4 847	3 842	5 949	49 550	136 032	2 882	1 346	132
Lüneburg	87 648	2 866	6 007	16 106	20 230	16 899	11 970	13 570	110 734	411 167	8 677	2 829	249
Osterholz	51 635	492	2 026	6 239	10 589	12 285	9 247	10 757	86 039	268 563	5 825	1 907	189
Rotenburg (Wümme)	74 661	836	3 390	8 619	13 499	15 455	12 957	19 905	165 278	407 764	8 702	2 902	301
Heidekreis	67 239	1 024	3 557	9 695	15 697	13 684	9 992	13 590	112 907	341 290	7 157	2 678	261
Stade	95 870	1 805	5 642	14 085	21 383	22 114	14 492	16 349	132 466	470 864	9 936	3 084	292
Ülzen	47 821	878	2 367	7 551	11 281	8 742	6 776	10 226	86 186	243 941	5 082	1 946	186
Verden	62 826	691	2 616	7 867	13 314	14 120	10 569	13 649	111 117	327 911	7 069	2 233	233
Statistische Region Weser-Ems													
Bestand am 31.12.2014	1 164 537	18 037	53 691	163 418	239 487	231 746	183 010	275 148	2 259 409	6 089 820	126 223	49 017	4 917
+ Zugang durch Neubau	10 355	189	893	1 990	2 120	1 778	1 570	1 815	16 895	51 630	1 184	202	18
+ Zugang durch Baum. an best. Gebäuden	3 629	165	331	529	611	561	544	888	7 779	18 706	426	164	16
dar. durch Nutzungsänderung	475	32	120	117	76	49	43	38	318	1 748	45	27	2
+ Sonstiger Zugang	-	-	-	-	-	-	-	-	-	-	-	-	-
- Totalabgang	133	1	9	28	18	39	13	25	209	657	14	56	6
dar. durch Nutzungsänderung	78	1	8	25	10	15	7	12	105	354	8	45	4
- Abgang durch Baum. an best. Gebäuden	2 539	74	125	302	483	498	456	601	5 331	13 719	295	90	9
- Sonstiger Abgang	-	-	-	-	-	-	-	-	-	-	-	-	-
Bestand am 31.12.2015	1 175 849	18 316	54 781	165 607	241 717	233 548	184 655	277 225	2 278 543	6 145 780	127 524	49 237	4 936
Davon:													
Kreisfreie Städte													
Delmenhorst	38 260	828	2 168	6 826	10 000	8 677	5 142	4 619	36 339	176 218	3 530	1 228	110
Emden	26 122	657	1 628	4 968	6 490	5 699	3 716	2 964	23 451	119 019	2 349	1 135	90
Oldenburg	89 598	3 865	6 906	18 715	22 681	16 328	10 501	10 602	83 573	392 765	8 039	2 888	237
Osnabrück	86 081	3 847	7 579	19 775	25 211	14 559	7 590	7 520	60 841	358 350	7 408	3 351	270
Wilhelmshaven	45 384	857	2 655	11 880	14 881	7 461	3 879	3 771	29 940	191 850	3 763	1 482	130
Landkreise													
Ammerland	57 466	637	2 084	6 957	10 560	12 371	10 419	14 438	116 088	308 373	6 574	2 393	249
Aurich	96 192	847	4 564	13 128	17 699	19 475	17 856	22 623	181 342	506 008	10 231	4 134	390
Cloppenburg	65 096	459	2 298	5 915	9 538	11 751	10 538	24 597	209 739	392 674	8 270	2 893	337
Emsland	135 112	1 182	4 506	12 283	20 717	23 621	23 199	49 604	414 843	802 053	16 741	5 810	605
Friesland	51 110	448	2 006	6 534	10 755	11 529	9 085	10 753	87 052	266 289	5 422	2 151	212
Grafschaft Bentheim	59 728	472	2 194	6 386	10 286	11 894	10 618	17 878	146 734	335 074	6 959	2 167	216
Leer	79 966	567	2 773	9 841	14 336	16 769	15 109	20 571	166 016	433 495	8 870	3 598	361
Oldenburg	56 660	349	1 813	5 736	10 721	13 068	10 324	14 649	119 449	310 800	6 676	2 329	261
Osnabrück	156 730	1 649	5 971	19 581	33 732	34 702	24 492	36 603	302 979	830 703	17 757	7 277	801
Vechta	56 143	729	2 109	5 628	8 020	9 590	9 527	20 540	174 995	334 018	7 095	2 337	255
Wesermarsch	45 819	606	2 063	7 039	10 224	10 148	7 544	8 195	66 187	228 936	4 677	2 102	223
Wittmund	30 382	317	1 464	4 415	5 866	5 906	5 116	7 298	58 975	159 155	3 163	1 962	190

*) Fortschreibung basierend auf den endgültigen Ergebnissen der Gebäude- und Wohnungszählung 2011, einschließlich Wohnheime.

2 Wohnungsbestand Deutschlands nach Verwaltungsbezirken

- Wohnungen 2015 nach der Zahl der Räume ^{*)}.

Gegenstand der Nachweisung	Wohnungen in Wohn- und Nichtwohngebäuden										Darunter in Nichtwohngebäuden		
	davon mit ... Räumen								Räume insgesamt	Wohnfläche insgesamt	Wohnungen	Wohnfläche	
	zusammen	1	2	3	4	5	6	7 oder mehr					
								Wohnungen	Räume				
Anzahl										1 000 m ²	Anzahl	1 000 m ²	
Bremen													
Insgesamt													
Bestand am 31.12.2014	352 680	14 019	47 040	93 422	91 043	50 496	30 144	26 516	209 437	1 395 318	28 297	10 246	774
+ Zugang durch Neubau	1 579	36	237	370	315	364	148	109	901	6 489	164	9	1
+ Zugang durch Baum. an best. Gebäuden	616	52	105	83	101	82	78	115	913	2 706	62	37	2
dar. durch Nutzungsänderung	49	-	16	7	13	4	4	5	40	189	5	2	0
+ Sonstiger Zugang	-	-	-	-	-	-	-	-	-	-	-	-	-
- Totalabgang	42	3	3	12	12	4	6	2	14	163	3	9	1
dar. durch Nutzungsänderung	-	-	-	-	-	-	-	-	-	-	-	-	-
- Abgang durch Baum. an best. Gebäuden	504	19	77	74	100	93	75	66	527	2 237	48	28	2
- Sonstiger Abgang	-	-	-	-	-	-	-	-	-	-	-	-	-
Bestand am 31.12.2015	354 329	14 085	47 302	93 789	91 347	50 845	30 289	26 672	210 710	1 402 113	28 471	10 255	776
Davon:													
Kreisfreie Städte													
Bremen	291 130	11 836	37 623	75 440	74 951	42 243	25 952	23 085	182 739	1 162 872	23 567	8 544	647
Bremerhaven	63 199	2 249	9 679	18 349	16 396	8 602	4 337	3 587	27 971	239 241	4 904	1 711	129
Nordrhein-Westfalen													
Insgesamt													
Bestand am 31.12.2014	8 852 309	267 885	887 652	2 079 253	2 320 991	1 440 125	911 244	945 159	7 659 979	37 892 980	798 161	298 613	25 698
+ Zugang durch Neubau	36 683	2 007	4 387	7 755	7 193	5 999	5 163	4 179	33 380	157 171	3 962	543	34
+ Zugang durch Baum. an best. Gebäuden	20 270	1 218	2 385	4 219	4 557	2 814	2 123	2 954	24 503	88 184	1 998	978	77
dar. durch Nutzungsänderung	1 841	197	371	410	336	225	136	166	1 432	6 886	179	59	5
+ Sonstiger Zugang	938	63	-	8	61	440	248	118	858	4 877	88	-	-
- Totalabgang	6 209	1 000	424	1 440	1 296	804	568	677	5 533	24 313	527	658	63
dar. durch Nutzungsänderung	520	33	39	125	92	100	55	76	634	2 318	49	281	25
- Abgang durch Baum. an best. Gebäuden	15 916	930	1 530	3 375	3 884	2 565	1 613	2 019	16 808	68 962	1 462	623	50
- Sonstiger Abgang	-	-	-	-	-	-	-	-	-	-	-	-	-
Bestand am 31.12.2015	8 888 075	269 243	892 470	2 086 420	2 327 622	1 446 009	916 597	949 714	7 696 379	38 049 937	802 221	298 853	25 697
RB Düsseldorf													
Bestand am 31.12.2014	2 647 503	82 384	321 102	709 754	724 580	388 843	221 266	199 574	1 605 589	10 629 570	225 547	83 793	6 864
+ Zugang durch Neubau	8 689	354	859	1 949	1 855	1 541	1 378	753	5 930	37 242	963	154	7
+ Zugang durch Baum. an best. Gebäuden	5 075	318	776	1 384	1 047	606	454	490	3 991	19 955	461	142	13
dar. durch Nutzungsänderung	411	19	79	91	78	75	36	33	261	1 614	46	10	1
+ Sonstiger Zugang	491	-	-	-	-	269	202	20	147	2 704	49	-	-
- Totalabgang	1 488	242	103	323	342	231	115	132	1 063	5 693	122	183	15
dar. durch Nutzungsänderung	132	22	14	20	30	25	9	12	93	502	11	72	5
- Abgang durch Baum. an best. Gebäuden	4 275	302	665	1 221	943	547	327	270	2 228	15 992	343	114	9
- Sonstiger Abgang	-	-	-	-	-	-	-	-	-	-	-	-	-
Bestand am 31.12.2015	2 655 995	82 512	321 969	711 543	726 197	390 481	222 858	200 435	1 612 366	10 667 786	226 555	83 792	6 860
Davon:													
Kreisfreie Städte													
Düsseldorf	338 243	24 858	63 989	106 054	83 324	33 253	14 157	12 608	103 798	1 159 299	25 713	11 382	849
Duisburg	256 880	8 231	43 565	83 649	70 163	27 901	13 528	9 843	78 991	926 624	19 430	7 386	551
Essen	312 109	10 270	41 797	95 674	93 866	39 176	17 352	13 974	111 838	1 168 180	24 043	8 878	683
Krefeld	119 869	4 049	14 720	32 689	31 993	17 768	10 082	8 568	69 403	478 263	10 085	4 341	331
Mönchengladbach	136 214	4 253	15 639	36 241	35 387	21 303	11 896	11 495	92 414	556 107	11 637	5 138	414
Mühlheim a.d. Ruhr	90 207	2 356	9 731	25 312	28 343	12 317	6 439	5 709	46 029	357 374	7 615	2 006	167
Oberhausen	109 653	1 802	11 467	33 057	35 821	14 578	7 300	5 628	44 381	428 262	8 689	3 077	238
Remscheid	58 887	1 149	6 043	17 042	16 883	8 906	4 583	4 281	34 587	238 508	4 881	1 800	152
Solingen	81 911	2 049	10 304	22 967	22 634	10 787	7 017	6 153	48 856	326 987	6 909	2 898	239
Wuppertal	191 584	6 410	27 447	57 721	53 140	24 128	12 282	10 456	84 798	726 157	15 256	5 185	409
Landkreise													
Kleve	142 031	1 354	8 146	22 560	30 814	30 876	22 924	25 357	205 998	706 504	15 023	6 094	593
Mettmann	243 679	6 533	26 188	61 470	67 815	38 947	23 218	19 508	155 827	1 004 449	21 934	6 585	543
Rhein-Kreis Neuss	213 442	4 362	18 078	45 488	57 079	39 466	26 173	22 796	181 038	940 704	20 461	6 216	528
Viersen	142 000	2 061	11 169	27 744	33 206	29 081	20 000	18 739	149 984	655 844	14 108	5 231	484
Wesel	219 286	2 775	13 686	43 875	65 729	41 994	25 907	25 320	204 424	994 524	20 772	7 575	682
RB Köln													
Bestand am 31.12.2014	2 165 560	97 379	233 851	489 644	521 984	349 828	238 398	234 476	1 887 597	9 189 074	197 831	72 779	6 022
+ Zugang durch Neubau	11 210	492	1 627	2 437	2 242	1 749	1 394	1 269	10 170	47 304	1 198	137	10
+ Zugang durch Baum. an best. Gebäuden	4 883	330	609	1 009	1 021	634	506	774	6 436	21 301	476	188	15
dar. durch Nutzungsänderung	526	93	97	139	88	61	20	28	246	1 727	42	32	2
+ Sonstiger Zugang	-	-	-	-	-	-	-	-	-	-	-	-	-
- Totalabgang	1 461	376	131	345	247	161	92	109	899	4 917	106	133	14
dar. durch Nutzungsänderung	172	8	15	45	25	46	22	11	87	722	15	83	7
- Abgang durch Baum. an best. Gebäuden	3 792	218	356	769	930	622	408	489	4 067	16 582	351	86	9
- Sonstiger Abgang	-	-	-	-	-	-	-	-	-	-	-	-	-
Bestand am 31.12.2015	2 176 400	97 607	235 600	491 976	524 070	351 428	239 798	235 921	1 899 237	9 236 180	199 049	72 885	6 025
Davon:													
Kreisfreie Städte													
Bonn	168 760	16 579	24 320	42 383	37 948	20 854	12 673	14 003	114 158	638 626	13 942	6 008	464
Köln	553 331	40 821	95 752	167 993	136 812	59 647	29 318	22 988	185 952	1 943 647	42 456	18 374	1 325
Leverkusen	81 263	2 245	8 309	22 247	24 488	11 914	6 511	5 549	43 803	325 995	6 843	2 421	195
Landkreise													
Düren	123 048	1 809	7 636	20 882	29 001	25 074	19 152	19 494	156 824	592 837	12 566	4 821	431
Rhein-Erft-Kreis	219 013	5 738	18 502	44 153	54 013	42 524	28 832	25 251	201 646	978 511	21 320	6 182	547
Euskirchen	89 853	1 083	5 159	13 610	19 811	18 229	15 174	16 787	136 123	449 787	9 648	3 280	305
Heinsberg	117 157	1 234	6 437	16 150	24 325	28 545	21 132	19 334	155 173	584 548	12 484	4 153	380
Oberbergischer Kreis	129 082	1 769	8 157	23 378	31 136	23 617	18 302	22 723	184 701	625 359	13 082	4 473	408
Rheinisch-Bergischer Kreis	137 338	3 496	11 367	27 076	34 036	24 538	17 822	19 003	153 588	626 812	13 834	3 978	353
Rhein-Sieg-Kreis	275 887	5 807	20 223	48 143	62 131	53 961	42 626	42 996	344 130	1 308 897	28 676	8 523	763
Aachen, Städteregion	281 668	17 026	29 738	65 961	70 369	42 525	28 256	27 793	223 139	1 161 161	24 198	10 672	854

*) Fortschreibung basierend auf den endgültigen Ergebnissen der Gebäude- und Wohnungszählung 2011, einschließlich Wohnheime.

2 Wohnungsbestand Deutschlands nach Verwaltungsbezirken

- Wohnungen 2015 nach der Zahl der Räume ^{*)}.

Gegenstand der Nachweisung	Wohnungen in Wohn- und Nichtwohngebäuden										Darunter in Nichtwohngebäuden		
	davon mit ... Räumen								Räume insgesamt	Wohnfläche insgesamt	Wohnungen	Wohnfläche	
	zusammen	1	2	3	4	5	6	7 oder mehr					
								Wohnungen	Räume				
Anzahl										1 000 m ²	Anzahl	1 000 m ²	
RB Münster													
Bestand am 31.12.2014	1 240 896	27 739	95 844	254 140	322 039	221 874	150 218	169 042	1 377 354	5 658 035	117 487	45 142	4 113
+ Zugang durch Neubau	7 175	323	882	1 558	1 320	1 187	1 037	868	7 002	31 200	769	137	8
+ Zugang durch Baum. an best. Gebäuden	4 516	399	451	764	1 038	724	484	656	5 491	19 760	452	394	28
dar. durch Nutzungsänderung	400	52	79	60	65	47	41	56	486	1 617	43	4	0
+ Sonstiger Zugang	63	63	-	-	-	-	-	-	-	63	3	-	-
- Totalabgang	1 090	161	47	144	219	167	147	205	1 670	4 950	109	121	12
dar. durch Nutzungsänderung	75	1	2	14	15	12	11	20	166	399	8	43	5
- Abgang durch Baum. an best. Gebäuden	3 318	295	204	543	793	597	349	537	4 545	15 128	322	296	19
- Sonstiger Abgang	-	-	-	-	-	-	-	-	-	-	-	-	-
Bestand am 31.12.2015	1 248 242	28 068	96 926	255 775	323 385	223 021	151 243	169 824	1 383 632	5 688 980	118 280	45 256	4 117
Davon:													
Kreisfreie Städte													
Bottrop	59 122	700	5 227	15 342	19 965	9 807	4 548	3 533	28 412	241 775	4 931	1 651	141
Gelsenkirchen	138 169	2 339	17 403	45 079	45 397	16 202	7 087	4 662	37 732	515 234	10 338	4 244	333
Münster	162 030	14 526	20 225	35 276	36 210	23 217	16 680	15 896	126 675	648 484	13 684	5 326	427
Landkreise													
Borken	158 382	1 861	8 397	22 678	31 837	31 966	26 132	35 511	291 003	821 662	17 118	6 824	665
Coesfeld	95 603	1 282	4 516	13 124	20 604	20 519	15 936	19 622	160 994	491 307	10 434	3 931	401
Recklinghausen	315 549	4 516	24 928	76 980	99 251	55 691	30 368	23 815	193 109	1 336 088	27 536	10 070	846
Steinfurt	194 736	1 923	10 588	28 088	39 918	39 125	31 732	43 362	354 217	1 007 269	21 114	8 122	796
Warendorf	124 651	921	5 642	19 208	30 203	26 494	18 760	23 423	191 490	627 161	13 124	5 088	509
RB Detmold													
Bestand am 31.12.2014	970 719	20 492	64 535	176 001	245 412	187 703	126 423	150 153	1 226 163	4 582 429	96 106	36 962	3 584
+ Zugang durch Neubau	4 792	437	506	904	876	692	664	713	5 690	20 799	512	47	4
+ Zugang durch Baum. an best. Gebäuden	2 359	79	227	381	530	340	286	516	4 295	11 507	259	136	11
dar. durch Nutzungsänderung	231	17	28	68	48	21	19	30	248	936	24	7	1
+ Sonstiger Zugang	384	-	-	8	61	171	46	98	711	2 110	36	-	-
- Totalabgang	989	98	43	195	242	150	116	145	1 174	4 357	96	127	12
dar. durch Nutzungsänderung	82	1	4	27	7	10	10	23	196	424	9	44	4
- Abgang durch Baum. an best. Gebäuden	1 768	61	83	242	436	320	237	389	3 206	8 925	187	67	7
- Sonstiger Abgang	-	-	-	-	-	-	-	-	-	-	-	-	-
Bestand am 31.12.2015	975 497	20 849	65 142	176 857	246 201	188 436	127 066	150 946	1 232 479	4 603 563	96 630	36 951	3 579
Davon:													
Kreisfreie Stadt													
Bielefeld	168 995	7 479	19 498	42 342	47 012	26 162	13 757	12 745	102 211	677 112	14 113	4 979	415
Landkreise													
Gütersloh	161 263	1 960	8 091	27 231	40 193	34 256	23 334	26 198	212 970	784 861	16 679	6 508	642
Herford	120 942	1 481	6 208	20 847	32 920	25 322	16 518	17 646	142 619	576 455	12 102	4 629	451
Höxter	67 285	595	3 102	9 588	14 054	12 192	10 570	17 184	141 952	358 111	7 372	3 055	313
Lippe	171 541	2 735	9 916	30 934	45 981	33 987	22 501	25 487	208 334	812 568	16 778	6 550	607
Minden-Lübbecke	145 240	1 763	8 427	23 520	33 142	28 707	21 313	28 368	233 451	726 609	15 439	6 125	663
Paderborn	140 231	4 836	9 900	22 395	32 899	27 810	19 073	23 318	190 942	667 847	14 147	5 105	488
RB Amsberg													
Bestand am 31.12.2014	1 827 631	39 891	172 320	449 714	506 976	291 877	174 939	191 914	1 563 276	7 833 872	161 190	59 937	5 117
+ Zugang durch Neubau	4 817	401	513	907	900	830	690	576	4 588	20 626	520	68	5
+ Zugang durch Baum. an best. Gebäuden	3 437	92	322	681	921	510	393	518	4 290	15 661	350	118	10
dar. durch Nutzungsänderung	273	16	88	52	57	21	20	19	191	992	24	6	1
+ Sonstiger Zugang	-	-	-	-	-	-	-	-	-	-	-	-	-
- Totalabgang	1 181	123	100	433	246	95	98	86	727	4 396	94	94	9
dar. durch Nutzungsänderung	59	1	4	19	15	7	3	10	92	271	6	39	3
- Abgang durch Baum. an best. Gebäuden	2 763	54	222	600	782	479	292	334	2 762	12 335	259	60	6
- Sonstiger Abgang	-	-	-	-	-	-	-	-	-	-	-	-	-
Bestand am 31.12.2015	1 831 941	40 207	172 833	450 269	507 769	292 643	175 632	192 588	1 568 665	7 853 428	161 707	59 969	5 116
Davon:													
Kreisfreie Städte													
Bochum	197 824	8 001	27 610	59 573	56 930	24 987	11 463	9 260	74 806	738 179	15 360	5 596	438
Dortmund	313 113	12 364	44 014	93 348	88 702	39 837	19 403	15 445	124 287	1 175 134	24 330	9 178	686
Hagen	102 434	2 237	10 650	31 848	31 607	13 839	6 350	5 903	47 552	400 356	8 221	3 090	243
Hamm	85 778	865	5 573	20 119	26 860	16 128	8 756	7 477	59 584	372 568	7 455	2 668	232
Herne	83 475	1 304	8 659	26 513	27 115	11 969	4 827	3 088	24 834	320 262	6 402	2 150	173
Landkreise													
Ennepe-Ruhr-Kreis	171 422	2 927	15 289	45 412	52 850	26 248	14 566	14 130	113 742	713 519	14 966	5 774	493
Hochsauerland-Kreis	130 048	1 337	7 358	21 128	30 364	24 717	18 442	26 702	221 643	656 773	13 409	5 525	532
Märkischer Kreis	211 188	3 044	17 581	49 503	59 403	36 562	21 822	23 273	188 757	926 826	19 104	7 578	665
Olpe	62 350	486	2 762	9 178	13 567	11 907	9 576	14 874	123 487	328 290	6 698	2 574	241
Siegen-Wittgenstein	136 622	3 512	8 102	24 738	30 746	23 337	18 690	27 497	224 698	670 437	13 470	4 884	419
Soest	141 657	1 491	8 611	24 568	33 677	27 068	20 270	25 972	213 091	697 176	14 589	5 048	485
Unna	196 030	2 639	16 624	44 341	55 948	36 044	21 467	18 967	152 184	853 908	17 703	5 904	511
Hessen													
Insgesamt													
Bestand am 31.12.2014	2 969 596	93 238	249 834	600 886	734 554	504 509	342 071	444 504	3 638 113	13 546 864	286 111	103 644	9 332
+ Zugang durch Neubau	15 282	2 067	1 046	2 444	2 820	2 529	1 989	2 387	19 396	66 746	1 530	146	11
+ Zugang durch Baum. an best. Gebäuden	12 933	1 870	1 921	2 673	2 446	1 512	979	1 532	13 079	50 028	1 101	791	53
dar. durch Nutzungsänderung	1 724	645	367	283	155	95	68	111	979	4 710	111	17	2
+ Sonstiger Zugang	-	-	-	-	-	-	-	-	-	-	-	-	-
- Totalabgang	2 623	395	282	457	407	499	250	333	2 766	10 719	238	254	23
dar. durch Nutzungsänderung	260	51	35	65	43	32	16	18	150	894	23	139	11
- Abgang durch Baum. an best. Gebäuden	10 206	1 109	1 444	2 325	2 322	1 353	776	877	7 372	39 053	833	703	42
- Sonstiger Abgang	-	-	-	-	-	-	-	-	-	-	-	-	-
Bestand am 31.12.2015	2 984 982	95 671	251 075	603 221	737 091	506 698	344 013	447 213	3 660 450	13 613 866	287 671	103 624	9 332

*) Fortschreibung basierend auf den endgültigen Ergebnissen der Gebäude- und Wohnungszählung 2011, einschließlich Wohnheime.

2 Wohnungsbestand Deutschlands nach Verwaltungsbezirken

- Wohnungen 2015 nach der Zahl der Räume ^{*)}.

Gegenstand der Nachweisung	Wohnungen in Wohn- und Nichtwohngebäuden										Darunter in Nichtwohngebäuden		
	davon mit ... Räumen								Räume insgesamt	Wohnfläche insgesamt	Wohnungen	Wohnfläche	
	zusammen	1	2	3	4	5	6	7 oder mehr					
								Wohnungen	Räume				
Anzahl										1 000 m ²	Anzahl	1 000 m ²	
RB Darmstadt													
Bestand am 31.12.2014	1 878 437	67 785	181 498	420 970	489 646	302 567	191 285	224 686	1 819 399	8 132 219	173 820	62 575	5 459
+ Zugang durch Neubau	11 576	1 752	771	1 915	2 197	1 967	1 356	1 618	13 167	48 965	1 105	78	7
+ Zugang durch Baum. an best. Gebäuden	9 579	1 219	1 587	2 177	1 841	1 122	677	956	8 136	36 096	791	565	39
dar. durch Nutzungsänderung	1 193	483	225	209	106	63	44	63	580	3 143	73	12	1
+ Sonstiger Zugang	-	-	-	-	-	-	-	-	-	-	-	-	-
- Totalabgang	2 114	387	247	383	301	402	163	231	1 919	8 141	184	194	16
dar. durch Nutzungsänderung	217	51	33	58	34	20	11	10	85	678	18	125	10
- Abgang durch Baum. an best. Gebäuden	7 803	708	1 281	1 975	1 797	982	521	539	4 469	28 888	616	519	33
- Sonstiger Abgang	-	-	-	-	-	-	-	-	-	-	-	-	-
Bestand am 31.12.2015	1 889 675	69 661	182 328	422 704	491 586	304 272	192 634	226 490	1 834 314	8 180 251	174 916	62 505	5 457
Davon:													
Kreisfreie Städte													
Darmstadt	77 547	5 702	10 537	20 312	19 904	10 018	5 311	5 763	46 335	295 619	6 258	2 557	200
Frankfurt am Main	380 510	28 786	60 446	116 280	102 587	41 413	16 509	14 489	117 234	1 332 219	27 713	11 897	888
Offenbach am Main	59 609	2 431	7 651	18 777	18 359	6 623	3 004	2 764	21 960	220 599	4 483	2 066	159
Wiesbaden	140 584	4 990	16 490	40 701	39 118	19 933	9 308	10 042	80 421	552 489	11 758	5 609	459
Landkreise													
Bergstraße	124 864	1 994	7 855	20 991	30 719	24 747	17 126	21 432	174 119	604 163	13 150	4 757	462
Darmstadt-Dieburg	132 612	2 201	8 053	21 331	33 007	25 913	19 216	22 891	185 404	644 593	13 863	4 039	381
Groß-Gerau	121 180	3 708	9 702	24 815	32 852	21 520	13 487	15 096	121 119	538 606	11 333	3 420	306
Hochtaunuskreis	110 741	3 199	9 238	21 351	26 484	18 201	13 755	18 513	151 333	516 532	11 584	3 282	303
Main-Kinzig-Kreis	194 734	3 572	13 766	35 402	50 526	36 168	25 059	30 241	246 102	916 710	19 502	6 639	609
Main-Taunus-Kreis	110 419	3 678	8 191	21 797	28 735	19 475	13 190	15 353	123 523	500 429	10 952	3 053	271
Odenwaldkreis	46 039	556	2 411	7 112	10 672	8 742	6 813	9 733	80 058	234 048	4 926	2 066	204
Offenbach	162 793	4 484	12 895	35 399	45 489	28 855	17 500	18 171	145 267	712 969	15 383	5 276	475
Rheingau-Taunus-Kreis	88 835	1 779	6 139	15 409	20 991	16 642	12 405	15 470	124 528	426 416	9 325	3 054	288
Wetteraukreis	139 208	2 581	8 954	23 027	32 143	26 020	19 951	26 532	216 911	684 859	14 686	4 790	453
RB Gießen													
Bestand am 31.12.2014	493 097	14 443	29 095	78 666	103 039	88 045	71 566	108 243	896 557	2 486 965	51 661	18 204	1 736
+ Zugang durch Neubau	1 885	91	154	291	330	289	334	396	3 213	9 254	221	55	4
+ Zugang durch Baum. an best. Gebäuden	1 619	237	140	250	335	199	153	305	2 631	7 151	158	106	7
dar. durch Nutzungsänderung	248	104	32	38	24	18	10	22	192	720	17	3	0
+ Sonstiger Zugang	-	-	-	-	-	-	-	-	-	-	-	-	-
- Totalabgang	196	2	27	44	36	25	25	37	300	907	19	18	1
dar. durch Nutzungsänderung	24	-	2	7	3	6	2	4	30	109	3	10	1
- Abgang durch Baum. an best. Gebäuden	1 158	95	81	178	302	174	138	190	1 635	5 332	113	94	5
- Sonstiger Abgang	-	-	-	-	-	-	-	-	-	-	-	-	-
Bestand am 31.12.2015	495 247	14 674	29 281	78 985	103 366	88 334	71 890	108 717	900 466	2 497 131	51 908	18 253	1 740
Davon:													
Landkreise													
Gießen	127 924	6 183	9 357	23 577	28 973	21 730	15 605	22 499	186 424	600 224	12 592	4 558	423
Lahn-Dill-Kreis	118 701	1 230	5 460	17 290	25 494	22 483	18 777	27 967	229 881	620 954	12 700	4 164	393
Limburg-Weilburg	81 115	1 439	3 617	12 068	17 083	14 921	13 075	18 912	155 869	422 133	8 887	2 980	291
Marburg-Biedenkopf	116 149	5 326	8 689	19 399	21 953	19 736	15 993	25 053	207 469	570 820	11 852	4 188	389
Vogelsbergkreis	51 358	496	2 158	6 651	9 863	9 464	8 440	14 286	120 823	283 000	5 878	2 363	244
RB Kassel													
Bestand am 31.12.2014	598 062	11 010	39 241	101 250	141 869	113 897	79 220	111 575	922 157	2 927 680	60 630	22 865	2 137
+ Zugang durch Neubau	1 821	224	121	238	293	273	299	373	3 016	8 527	204	13	1
+ Zugang durch Baum. an best. Gebäuden	1 735	414	194	246	270	191	149	271	2 312	6 781	152	120	7
dar. durch Nutzungsänderung	283	58	110	36	25	14	14	26	207	847	21	2	0
+ Sonstiger Zugang	-	-	-	-	-	-	-	-	-	-	-	-	-
- Totalabgang	313	6	8	30	70	72	62	65	547	1 671	36	42	5
dar. durch Nutzungsänderung	19	-	-	-	6	6	3	4	35	107	3	4	1
- Abgang durch Baum. an best. Gebäuden	1 245	306	82	172	223	197	117	148	1 268	4 833	104	90	4
- Sonstiger Abgang	-	-	-	-	-	-	-	-	-	-	-	-	-
Bestand am 31.12.2015	600 060	11 336	39 466	101 532	142 139	114 092	79 489	112 006	925 670	2 936 484	60 846	22 866	2 135
Davon:													
Kreisfreie Stadt													
Kassel	104 906	5 062	14 595	29 653	28 710	13 308	6 663	6 915	56 161	400 730	8 329	3 881	308
Landkreise													
Fulda	105 004	2 164	6 284	15 468	24 308	22 000	15 089	19 691	162 721	521 623	10 943	3 598	343
Hersfeld-Rotenburg	58 878	606	3 092	8 391	12 627	11 140	8 953	14 069	116 576	308 465	6 267	2 525	232
Kassel	114 641	977	5 083	17 144	29 181	24 978	16 047	21 231	173 400	573 871	12 012	3 420	338
Schwalm-Eder-Kreis	86 631	687	3 390	11 151	18 821	18 613	13 329	20 640	171 477	460 720	9 500	3 076	304
Waldeck-Frankenberg	78 058	1 151	4 363	11 824	16 620	14 146	11 507	18 447	154 777	406 378	8 425	3 910	378
Werra-Meißner-Kreis	51 942	689	2 659	7 901	11 872	9 907	7 901	11 013	90 558	264 697	5 370	2 456	233
Rheinland-Pfalz													
Insgesamt													
Bestand am 31.12.2014	2 050 603	58 461	132 492	339 815	442 716	372 739	302 968	401 412	3 279 818	10 075 075	213 143	86 393	8 033
+ Zugang durch Neubau	9 835	601	748	1 422	1 658	1 754	1 792	1 860	15 105	47 622	1 199	134	14
+ Zugang durch Baum. an best. Gebäuden	6 066	313	572	1 077	1 234	942	766	1 162	10 629	29 559	661	407	32
dar. durch Nutzungsänderung	859	87	144	169	212	116	60	71	625	3 295	87	13	1
+ Sonstiger Zugang	1	1	-	-	-	-	-	-	-	-	-	-	-
- Totalabgang	158	11	4	32	33	40	22	16	145	724	16	40	3
dar. durch Nutzungsänderung	106	11	3	19	20	27	14	12	111	484	11	29	2
- Abgang durch Baum. an best. Gebäuden	4 520	153	289	855	1 003	887	679	654	5 475	21 292	458	282	22
- Sonstiger Abgang	-	-	-	-	-	-	-	-	902	902	-	-	-
Bestand am 31.12.2015	2 061 827	59 212	133 519	341 427	444 572	374 508	304 825	403 764	3 299 030	10 129 338	214 528	86 612	8 054

*) Fortschreibung basierend auf den endgültigen Ergebnissen der Gebäude- und Wohnungszählung 2011, einschließlich Wohnheime.

2 Wohnungsbestand Deutschlands nach Verwaltungsbezirken

- Wohnungen 2015 nach der Zahl der Räume ^{a)}.

Gegenstand der Nachweisung	Wohnungen in Wohn- und Nichtwohngebäuden											Darunter in Nichtwohngebäuden	
	davon mit ... Räumen									Räume insgesamt	Wohnfläche insgesamt	Wohnungen	Wohnfläche
	zusammen	1	2	3	4	5	6	7 oder mehr					
								Wohnungen	Räume				
Anzahl											1 000 m ²	Anzahl	1 000 m ²
früher: RB Koblenz													
Bestand am 31.12.2014	746 866	12 600	42 007	117 297	159 079	137 832	116 814	161 237	1 321 462	3 796 327	79 432	31 657	2 954
+ Zugang durch Neubau	2 874	38	213	380	417	524	587	715	5 748	15 162	376	47	4
+ Zugang durch Baum. an best. Gebäuden dar. durch Nutzungsänderung	1 818	138	172	287	290	278	249	404	4 313	9 700	202	187	12
+ Sonstiger Zugang	271	27	60	59	60	30	15	20	152	956	24	7	1
- Totalabgang	1	1	-	-	-	-	-	-	-	-	-	-	-
- Abgang durch Baum. an best. Gebäuden dar. durch Nutzungsänderung	62	1	-	17	16	17	4	7	63	288	7	13	1
- Sonstiger Abgang	43	1	-	10	10	12	4	6	55	210	6	7	1
Bestand am 31.12.2015	1 343	76	75	202	251	260	244	235	2 021	6 621	144	131	8
Davon:	-	-	-	-	-	-	-	-	902	902	-	-	-
Kreisfreie Stadt Koblenz	60 779	2 008	6 057	15 352	17 362	9 545	4 804	5 651	45 760	251 935	5 241	3 125	242
Landkreise	-	-	-	-	-	-	-	-	-	-	-	-	-
Ahweiler	66 592	1 227	4 616	11 546	14 806	12 396	10 099	11 902	96 805	323 700	6 941	3 035	268
Altenkirchen (Westerwald)	62 234	472	2 572	8 440	12 108	11 763	10 938	15 941	129 679	333 490	6 809	2 648	239
Bad Kreuznach	77 824	1 580	4 767	12 486	15 771	14 224	11 881	17 115	140 797	394 859	8 268	3 289	320
Birkenfeld	44 339	1 354	1 815	5 804	8 751	7 707	7 568	11 340	93 260	234 603	4 695	1 846	187
Cochem-Zell	32 521	396	1 275	3 459	5 784	6 173	6 185	9 249	76 935	181 369	3 709	1 789	182
Mayen-Koblenz	106 105	1 644	5 847	16 490	23 320	20 795	16 748	21 261	173 254	533 805	11 266	3 875	368
Neuwied	89 117	1 260	5 930	15 468	19 368	16 325	13 383	17 383	142 708	441 627	9 445	3 775	352
Rhein-Hunsrück-Kreis	52 020	750	2 243	6 529	10 105	9 495	8 965	13 933	114 947	281 455	5 883	2 379	222
Rhein-Lahn-Kreis	62 675	673	3 103	9 900	14 529	11 906	9 174	13 390	109 849	319 118	6 637	2 687	252
Westerwaldkreis	95 948	1 336	4 092	12 271	17 615	18 028	17 657	24 949	204 543	517 417	10 965	3 289	328
früher: RB Trier													
Bestand am 31.12.2014	272 273	9 079	15 205	37 327	52 497	48 477	44 116	65 572	539 037	1 407 576	29 210	13 314	1 249
+ Zugang durch Neubau	1 683	138	117	162	281	313	313	359	2 968	8 393	208	24	2
+ Zugang durch Baum. an best. Gebäuden dar. durch Nutzungsänderung	1 005	39	85	156	218	160	150	197	1 643	4 892	109	66	5
+ Sonstiger Zugang	157	10	24	30	45	23	13	12	103	624	15	3	0
- Totalabgang	-	-	-	-	-	-	-	-	-	-	-	-	-
- Abgang durch Baum. an best. Gebäuden dar. durch Nutzungsänderung	41	10	2	3	2	14	9	1	9	164	3	15	1
- Sonstiger Abgang	35	10	2	2	1	13	7	-	-	131	2	15	1
Bestand am 31.12.2015	699	39	28	117	136	144	123	112	953	3 401	71	44	3
Davon:	-	-	-	-	-	-	-	-	-	-	-	-	-
Kreisfreie Stadt Trier	61 319	6 829	6 000	12 881	15 759	9 007	5 258	5 585	45 251	242 342	5 015	3 095	239
Landkreise	-	-	-	-	-	-	-	-	-	-	-	-	-
Bernkastel-Wittlich	58 180	662	2 618	6 949	10 349	11 252	10 573	15 777	129 488	317 327	6 535	3 053	305
Eifelkreis Bitburg-Prüm	50 885	525	1 946	5 434	8 704	9 181	9 173	15 922	132 098	288 576	5 925	2 492	247
Vulkaneifel	32 558	273	1 513	3 934	5 698	5 979	6 164	8 997	73 951	178 723	3 659	1 507	147
Trier-Saarburg	71 279	918	3 300	8 327	12 348	13 373	13 279	19 734	161 898	390 328	8 320	3 198	313
früher: RB Rheinhausen-Pfalz													
Bestand am 31.12.2014	1 031 464	36 782	75 280	185 191	231 140	186 430	142 038	174 603	1 419 319	4 871 172	104 501	41 422	3 831
+ Zugang durch Neubau	5 278	425	418	880	960	917	892	786	6 389	24 067	615	63	7
+ Zugang durch Baum. an best. Gebäuden dar. durch Nutzungsänderung	3 243	136	315	634	726	504	367	561	4 673	14 967	350	154	15
+ Sonstiger Zugang	431	50	60	80	107	63	32	39	370	1 715	48	3	0
- Totalabgang	-	-	-	-	-	-	-	-	-	-	-	-	-
- Abgang durch Baum. an best. Gebäuden dar. durch Nutzungsänderung	55	-	2	12	15	9	9	8	73	272	6	12	1
- Sonstiger Abgang	28	-	1	7	9	2	3	6	56	143	3	7	1
Bestand am 31.12.2015	2 478	38	186	536	616	483	312	307	2 501	11 270	243	107	11
Davon:	-	-	-	-	-	-	-	-	-	-	-	-	-
Kreisfreie Städte	-	-	-	-	-	-	-	-	-	-	-	-	-
Frankenthal (Pfalz)	24 268	763	2 060	5 911	7 001	4 293	2 092	2 148	17 491	102 128	2 190	990	83
Kaiserlautern	57 956	4 553	5 577	13 691	15 101	8 820	4 735	5 479	44 567	234 261	4 919	2 508	206
Landau in der Pfalz	23 787	1 499	2 135	4 530	5 633	4 111	2 866	3 013	24 302	103 944	2 271	1 235	123
Ludwigshafen am Rhein	84 157	4 126	11 746	23 186	21 701	11 156	6 383	8 559	47 065	325 123	6 981	3 070	243
Mainz	114 685	12 925	14 067	29 339	27 097	14 433	8 180	8 644	69 495	428 204	8 993	4 899	359
Neustadt a.d. Weinstraße	28 326	595	2 160	5 671	7 032	4 955	3 507	4 406	35 700	131 573	2 813	1 501	144
Pirmasens	24 651	491	1 813	6 439	7 055	3 941	2 347	2 565	20 913	106 354	2 169	1 574	129
Speyer	25 650	950	1 846	6 117	7 741	4 261	2 372	2 363	19 208	108 702	2 336	1 094	100
Worms	42 427	1 947	3 577	8 948	11 473	7 404	4 336	4 742	38 409	183 282	3 824	1 857	160
Zweibrücken	18 322	383	831	3 205	4 963	3 623	2 289	3 028	24 424	87 785	1 796	866	75
Landkreise	-	-	-	-	-	-	-	-	-	-	-	-	-
Alzey-Worms	58 549	873	2 819	7 431	11 047	12 414	10 428	13 537	110 827	308 457	6 662	1 978	204
Bad Dürkheim	65 726	909	3 459	8 963	13 801	13 486	11 364	13 744	111 564	337 098	7 317	2 602	268
Donnersbergkreis	36 639	442	1 932	4 691	6 965	7 067	6 341	9 201	75 692	195 312	4 133	1 309	136
Germersheim	59 233	1 353	3 863	8 409	12 023	12 023	10 036	11 526	92 631	295 360	6 478	2 812	260
Kaiserlautern	59 076	670	2 008	6 299	11 095	12 381	10 835	15 788	129 062	323 940	7 204	1 623	176
Kusel	37 203	216	1 134	3 868	6 107	7 239	7 201	11 438	94 142	212 059	4 438	1 260	134
Südliche Weinstraße	54 544	750	2 840	7 267	10 354	10 973	9 803	12 557	102 132	285 462	6 167	2 498	261
Rhein-Pfalz-Kreis	71 772	875	3 783	10 757	15 786	15 285	12 297	12 989	104 406	358 109	7 958	2 153	219
Mainz-Bingen	100 862	2 766	6 829	15 841	20 515	19 165	15 886	19 860	161 945	499 093	10 799	4 045	388
Südwestpfalz	49 619	219	1 346	5 594	9 705	10 329	9 678	12 748	104 192	272 418	5 770	1 646	173

^{a)} Fortschreibung basierend auf den endgültigen Ergebnissen der Gebäude- und Wohnungszählung 2011, einschließlich Wohnheime.

2 Wohnungsbestand Deutschlands nach Verwaltungsbezirken

- Wohnungen 2015 nach der Zahl der Räume ^{*)}.

Gegenstand der Nachweisung	Wohnungen in Wohn- und Nichtwohngebäuden										Darunter in Nichtwohngebäuden		
	davon mit ... Räumen								Räume insgesamt	Wohnfläche insgesamt	Wohnungen	Wohnfläche	
	zusammen	1	2	3	4	5	6	7 oder mehr					
								Wohnungen	Räume				
Anzahl										1 000 m ²	Anzahl	1 000 m ²	
Baden-Württemberg													
Insgesamt													
Bestand am 31.12.2014	5 155 747	1 668 307	417 063	979 100	1 320 731	937 427	620 324	712 795	5 750 200	23 381 936	494 924	207 240	19 394
+ Zugang durch Neubau	34 235	1 944	3 935	6 090	6 837	6 620	5 185	3 624	28 380	148 022	3 790	765	73
+ Zugang durch Baum. an best. Gebäuden	22 067	1 946	1 885	4 122	5 199	3 634	2 281	3 000	24 522	95 256	2 178	1 682	146
dar. durch Nutzungsänderung	2 033	453	282	417	372	221	129	159	1 332	6 967	180	57	6
+ Sonstiger Zugang	201	196	-	4	-	-	-	1	10	218	6	-	-
- Totalabgang	3 648	454	448	754	824	541	329	298	2 348	13 935	299	718	64
dar. durch Nutzungsänderung	653	115	52	104	161	102	57	62	511	2 538	58	365	32
- Abgang durch Baum. an best. Gebäuden	17 955	1 098	1 299	3 333	4 979	3 291	1 973	1 982	16 058	77 962	1 658	1 175	104
- Sonstiger Abgang	-	-	-	-	-	-	-	-	-	-	-	-	-
Bestand am 31.12.2015	5 190 647	1 708 841	421 136	985 229	1 326 964	943 849	625 488	717 140	5 784 706	23 533 535	498 941	207 794	19 446
RB Stuttgart													
Bestand am 31.12.2014	1 913 986	56 359	151 418	372 015	511 100	351 727	224 154	247 213	1 989 822	8 613 021	179 095	71 758	6 567
+ Zugang durch Neubau	12 843	775	1 378	2 327	2 796	2 519	1 822	1 226	9 562	54 785	1 389	233	23
+ Zugang durch Baum. an best. Gebäuden	8 094	831	633	1 477	2 108	1 301	773	971	7 901	34 004	758	701	52
dar. durch Nutzungsänderung	635	173	81	117	116	79	33	36	292	2 035	53	20	2
+ Sonstiger Zugang	5	-	4	-	-	-	-	1	10	22	1	-	-
- Totalabgang	1 202	119	118	253	322	169	122	99	782	4 761	102	207	18
dar. durch Nutzungsänderung	247	92	13	25	50	33	21	13	120	804	19	97	8
- Abgang durch Baum. an best. Gebäuden	6 659	410	463	1 180	2 125	1 152	675	654	5 262	28 448	587	435	37
- Sonstiger Abgang	-	-	-	-	-	-	-	-	-	-	-	-	-
Bestand am 31.12.2015	1 927 067	57 436	152 848	374 390	513 557	354 226	225 952	248 658	2 001 251	8 668 623	180 553	72 050	6 587
Davon:													
Region													
Stuttgart													
Landkreise	308 376	20 506	38 856	87 114	91 452	38 046	16 302	16 100	130 616	1 144 026	23 950	11 227	881
Böblingen	178 226	4 919	15 339	33 226	45 692	33 889	22 664	22 497	179 186	802 658	17 128	5 787	547
Esslingen	251 157	8 381	20 645	48 793	67 190	46 820	30 249	29 079	230 693	1 111 097	23 160	9 769	878
Göppingen	119 568	1 966	6 890	21 191	33 616	24 605	15 438	15 862	127 019	556 455	11 505	5 193	485
Ludwigsburg	251 826	6 949	20 083	49 381	68 652	48 264	29 233	29 264	232 531	1 119 115	23 435	8 770	801
Rems-Murr-Kreis	198 614	4 197	14 521	36 739	56 097	39 366	23 486	24 208	193 184	898 774	18 682	8 079	753
Region													
Heilbronn-Franken													
Stuttgart													
Landkreise	59 029	2 005	5 012	13 272	18 387	9 695	5 231	5 427	43 339	248 593	5 060	2 593	208
Heilbronn	152 498	2 253	9 614	23 609	34 993	30 916	23 416	27 697	223 476	750 832	15 861	5 075	507
Hohenlohekreis	50 407	741	3 208	8 164	11 214	9 198	7 095	10 787	89 010	254 075	5 238	1 695	169
Schwäbisch-Hall	87 654	1 100	5 061	13 041	20 051	17 874	12 878	17 649	145 349	442 536	9 099	3 395	325
Main-Tauber-Kreis	63 790	1 026	3 311	9 472	14 129	12 094	9 404	14 354	118 058	327 532	6 799	2 458	249
Region													
Ostwürttemberg													
Landkreise	61 790	1 221	2 930	9 533	16 311	12 215	9 040	10 540	85 107	301 346	6 056	2 288	216
Heidenheim	144 132	2 172	7 378	20 855	35 773	31 244	21 516	25 194	203 683	711 584	14 581	5 721	568
Ostalb-Kreis													
RB Karlsruhe													
Bestand am 31.12.2014	1 341 741	52 226	119 413	277 397	342 708	228 309	149 475	172 213	1 389 428	5 921 898	128 160	49 563	4 501
+ Zugang durch Neubau	6 999	450	752	1 098	1 304	1 439	1 105	851	6 734	31 023	805	222	20
+ Zugang durch Baum. an best. Gebäuden	4 850	341	430	1 055	1 109	782	475	658	5 468	21 030	483	215	21
dar. durch Nutzungsänderung	357	52	54	86	72	26	29	38	318	1 328	34	11	1
+ Sonstiger Zugang	-	-	-	-	-	-	-	-	-	-	-	-	-
- Totalabgang	864	109	205	165	160	95	66	64	515	3 040	67	126	9
dar. durch Nutzungsänderung	86	6	5	25	24	11	6	9	73	351	9	41	3
- Abgang durch Baum. an best. Gebäuden	4 089	213	310	903	1 105	740	416	402	3 300	17 458	372	136	14
- Sonstiger Abgang	-	-	-	-	-	-	-	-	-	-	-	-	-
Bestand am 31.12.2015	1 348 637	52 695	120 080	278 482	343 856	229 695	150 573	173 256	1 397 815	5 953 453	129 010	49 738	4 519
Davon:													
Region													
Mittlerer Oberrhein													
Stadtkreise	29 447	1 062	2 559	6 634	8 204	5 098	2 834	3 056	24 984	126 376	2 877	1 242	113
Baden-Baden	155 893	10 194	16 549	39 416	48 046	22 220	9 814	9 654	77 610	601 318	12 901	5 084	419
Landkreise	201 346	3 284	12 185	32 614	49 686	40 058	29 763	33 756	270 373	973 481	21 407	6 202	611
Karlsruhe	107 906	1 691	6 536	18 394	30 363	21 406	14 113	15 403	122 921	506 026	11 002	3 833	369
Rastatt													
Region													
Rhein-Neckar-Odenwald													
Stadtkreise	78 691	9 560	10 662	19 262	18 331	10 277	5 068	5 531	45 909	289 696	6 224	3 900	303
Heidelberg	165 112	12 953	28 255	49 055	40 324	18 075	8 369	8 081	65 191	583 704	12 871	6 693	530
Mannheim													
Landkreise	66 539	786	2 990	8 912	14 659	13 379	10 838	14 975	122 318	346 379	7 266	2 380	242
Neckar-Odenwald-Kreis	260 891	5 547	18 432	51 675	63 956	47 106	34 157	40 018	322 516	1 216 248	26 762	8 001	777
Rhein-Neckar-Kreis													
Region													
Nordschwarzwald													
Stadtkreise	60 635	2 287	6 377	16 489	18 148	8 696	4 402	4 236	34 288	241 280	5 104	2 497	204
Pforzheim													
Landkreise	74 975	2 104	6 348	12 933	17 529	14 113	9 672	12 276	99 603	351 915	7 435	3 575	339
Calw	90 844	1 947	5 044	13 805	21 629	18 284	13 974	16 161	129 313	444 543	9 523	3 026	304
Enzkreis	56 358	1 280	4 143	9 293	12 981	10 983	7 569	10 109	82 789	272 487	5 638	3 305	307
Freudenstadt													

*) Fortschreibung basierend auf den endgültigen Ergebnissen der Gebäude- und Wohnungszählung 2011, einschließlich Wohnheime.

2 Wohnungsbestand Deutschlands nach Verwaltungsbezirken

- Wohnungen 2015 nach der Zahl der Räume ^{*)}.

Gegenstand der Nachweisung	Wohnungen in Wohn- und Nichtwohngebäuden										Darunter in Nichtwohngebäuden		
	davon mit ... Räumen								Räume insgesamt	Wohnfläche insgesamt	Wohnungen	Wohnfläche	
	zusammen	1	2	3	4	5	6	7 oder mehr					
								Wohnungen	Räume				
Anzahl										1 000 m ²	Anzahl	1 000 m ²	
RB Freiburg													
Bestand am 31.12.2014	1 058 065	36 289	84 923	193 170	277 325	196 717	125 734	143 907	1 160 765	4 793 699	102 963	48 176	4 629
+ Zugang durch Neubau	7 606	312	979	1 437	1 485	1 477	1 202	714	5 596	32 714	853	144	16
+ Zugang durch Baum. an best. Gebäuden	5 126	227	504	873	1 198	956	597	771	6 307	23 315	547	469	44
dar. durch Nutzungsänderung	586	64	102	121	127	82	44	46	383	2 196	57	12	1
+ Sonstiger Zugang	196	196	-	-	-	-	-	-	-	196	5	-	-
- Totalabgang	932	209	60	180	183	156	72	72	556	3 369	73	233	22
dar. durch Nutzungsänderung	210	15	22	35	52	43	21	22	172	885	21	148	14
- Abgang durch Baum. an best. Gebäuden	4 078	133	304	733	1 039	852	471	546	4 450	18 632	408	356	34
- Sonstiger Abgang	-	-	-	-	-	-	-	-	-	-	-	-	-
Bestand am 31.12.2015	1 065 983	36 682	86 042	194 567	278 786	198 142	126 990	144 774	1 167 662	4 827 923	103 886	48 200	4 633
Davon:													
Region Südlicher Oberrhein													
Stadtkreis Freiburg i. Breisgau													
	113 808	12 154	15 359	28 487	29 762	14 787	6 659	6 600	53 258	414 528	8 800	4 024	309
Landkreise													
Breisgau-Hochschwarzwald	120 262	3 246	10 578	22 047	29 242	22 861	15 374	16 914	136 570	550 630	12 242	5 957	585
Emmendingen	74 690	1 511	5 011	12 455	20 702	14 720	9 636	10 655	85 611	348 733	7 578	3 265	326
Ortenaukreis	194 863	3 362	12 315	31 101	51 855	39 770	26 021	30 439	245 432	929 123	20 059	8 734	882
Region Schwarzwald-Baar-Heuberg													
Landkreise													
Rottweil	65 998	846	3 223	9 271	16 001	14 149	9 762	12 746	103 189	331 615	6 868	3 261	330
Schwarzwald-Baar-Kreis	103 833	3 843	7 254	18 671	28 866	19 027	12 222	13 950	113 284	471 579	9 914	5 444	518
Tuttlingen	63 041	897	3 544	9 324	14 957	13 176	9 153	11 990	97 031	313 614	6 499	2 892	290
Region Hochrhein-Bodensee													
Landkreise													
Konstanz	139 560	6 870	13 881	27 767	37 549	23 685	14 826	14 982	119 453	594 963	12 924	5 737	525
Lörrach	108 811	2 205	8 783	22 206	29 359	19 963	12 990	13 305	106 510	488 090	10 586	4 327	406
Waldshut	81 117	1 748	6 094	13 238	20 493	16 004	10 347	13 193	107 324	385 048	8 415	4 559	462
RB Tübingen													
Bestand am 31.12.2014	841 955	23 433	61 309	136 518	189 598	160 674	120 961	149 462	1 210 185	4 053 318	84 707	37 743	3 697
+ Zugang durch Neubau	6 787	407	826	1 228	1 252	1 185	1 056	833	6 488	29 500	743	166	15
+ Zugang durch Baum. an best. Gebäuden	3 997	547	318	717	784	595	436	600	4 846	16 907	391	297	29
dar. durch Nutzungsänderung	455	164	45	93	57	34	23	39	339	1 408	35	14	1
+ Sonstiger Zugang	-	-	-	-	-	-	-	-	-	-	-	-	-
- Totalabgang	650	17	65	156	159	121	69	63	495	2 765	58	152	15
dar. durch Nutzungsänderung	110	2	12	19	35	15	9	18	146	498	10	79	7
- Abgang durch Baum. an best. Gebäuden	3 129	342	222	517	710	547	411	380	3 046	13 424	291	248	20
- Sonstiger Abgang	-	-	-	-	-	-	-	-	-	-	-	-	-
Bestand am 31.12.2015	848 960	24 028	62 166	137 790	190 765	161 786	121 973	150 452	1 217 978	4 083 536	85 492	37 806	3 706
Davon:													
Region Neckar-Alb													
Landkreise													
Reutlingen	131 905	3 854	9 090	22 882	32 038	25 987	17 897	20 157	163 303	619 452	12 826	5 685	533
Tübingen	100 766	5 127	9 106	17 023	22 062	18 635	13 105	15 708	127 044	461 505	9 712	3 416	322
Zollernalbkreis	89 023	1 727	4 471	11 305	18 876	17 365	14 790	20 489	166 935	462 588	9 388	3 927	398
Region Donau-Iller													
Stadtkreis Ulm													
	61 334	2 850	6 113	14 307	18 153	9 672	5 295	4 944	39 167	249 906	5 208	2 451	202
Landkreise													
Alb-Donau-Kreis	85 758	1 390	4 734	10 740	17 801	17 586	14 796	18 711	151 070	442 058	9 241	3 353	339
Biberach	88 551	1 533	5 342	11 409	16 250	17 610	15 629	20 778	168 289	461 557	9 661	3 855	402
Region Bodensee-Oberschwaben													
Landkreise													
Bodenseekreis	105 275	3 083	10 366	20 942	26 035	18 875	12 543	13 431	107 952	468 366	10 196	5 103	487
Ravensburg	126 783	3 411	9 867	21 053	27 438	24 332	18 161	22 521	182 595	609 277	12 865	6 922	700
Sigmaringen	59 565	1 053	3 077	8 129	12 112	11 724	9 757	13 713	111 623	308 827	6 396	3 094	323
Bayern													
Insgesamt													
Bestand am 31.12.2014	6 210 225	268 999	555 853	1 176 165	1 397 861	1 055 641	783 226	972 480	7 984 418	28 462 623	602 920	224 916	21 001
+ Zugang durch Neubau	47 258	3 731	6 164	8 928	7 889	7 380	6 893	6 273	48 663	201 320	5 202	929	76
+ Zugang durch Baum. an best. Gebäuden	30 127	2 737	3 377	6 733	6 406	4 259	3 087	3 528	28 467	123 598	2 881	1 639	138
dar. durch Nutzungsänderung	2 995	809	548	571	438	294	144	191	1 728	9 432	256	115	10
+ Sonstiger Zugang	103	103	-	-	-	-	-	-	-	103	4	10	-
- Totalabgang	3 503	1 268	294	679	490	307	211	254	2 022	10 676	233	439	43
dar. durch Nutzungsänderung	688	124	83	142	128	81	54	76	610	2 567	64	308	31
- Abgang durch Baum. an best. Gebäuden	23 472	1 683	2 081	5 548	5 650	3 881	2 476	2 153	17 248	96 598	2 101	1 078	87
- Sonstiger Abgang	103	57	46	-	-	-	-	-	-	149	4	10	-
Bestand am 31.12.2015	6 260 635	272 562	562 973	1 185 599	1 406 016	1 063 092	790 519	979 874	8 042 278	28 680 221	608 669	225 967	21 086

*) Fortschreibung basierend auf den endgültigen Ergebnissen der Gebäude- und Wohnungszählung 2011, einschließlich Wohnheime.

2 Wohnungsbestand Deutschlands nach Verwaltungsbezirken

- Wohnungen 2015 nach der Zahl der Räume ^{*)}.

Gegenstand der Nachweisung	Wohnungen in Wohn- und Nichtwohngebäuden										Darunter in Nichtwohngebäuden		
	davon mit ... Räumen									Räume insgesamt	Wohnfläche insgesamt	Wohnungen	Wohnfläche
	zusammen	1	2	3	4	5	6	7 oder mehr					
								Wohnungen	Räume				
Anzahl										1 000 m ²	Anzahl	1 000 m ²	
RB Oberbayern													
Bestand am 31.12.2014	2 215 091	143 504	280 176	481 627	484 486	327 259	230 564	267 475	2 186 440	9 292 800	2 028 953	78 982	70 911
+ Zugang durch Neubau	20 149	1 593	3 373	4 298	3 544	2 886	2 270	2 185	16 959	80 418	20 659	537	408
+ Zugang durch Baum. an best. Gebäuden	12 137	1 099	1 562	3 024	2 802	1 547	966	1 137	9 246	47 280	10 919	666	542
dar. durch Nutzungsänderung	1 008	303	133	223	135	103	44	67	673	3 230	906	62	47
+ Sonstiger Zugang	51	51	-	-	-	-	-	-	-	51	24	-	-
- Totalabgang	2 206	1 154	108	391	207	132	98	116	910	5 529	1 183	160	164
dar. durch Nutzungsänderung	239	63	22	47	34	26	11	36	282	862	221	118	126
- Abgang durch Baum. an best. Gebäuden	9 565	677	934	2 546	2 459	1 434	799	716	5 785	37 768	8 105	415	342
- Sonstiger Abgang	51	51	-	-	-	-	-	-	-	51	24	-	-
Bestand am 31.12.2015	2 235 606	144 365	284 069	486 012	488 166	330 126	232 903	269 965	2 205 950	9 377 201	2 051 242	79 610	71 356
Davon:													
Kreisfreie Städte													
Ingolstadt	65 553	3 881	9 173	15 172	14 073	9 999	6 992	6 263	49 850	265 832	5 690	1 798	140
München	777 704	93 659	151 179	216 845	178 584	76 009	33 648	27 780	223 538	2 566 359	56 164	18 325	1 425
Rosenheim	31 981	2 220	4 728	8 646	7 588	4 226	2 322	2 251	18 341	121 369	2 610	1 361	116
Landkreise													
Alltötting	50 587	1 079	3 308	8 664	10 324	9 243	7 478	10 491	87 001	253 067	5 346	1 994	194
Berchtesgadener Land	52 136	2 070	6 048	11 764	12 563	8 055	5 259	6 377	52 624	224 163	4 794	2 923	267
Bad Tölz-Wolfratshausen	59 302	2 288	6 700	12 244	13 022	9 638	7 061	8 349	69 036	264 100	5 898	3 510	328
Dachau	66 059	1 959	5 800	12 241	15 011	11 797	9 193	10 058	81 235	305 704	6 581	2 179	197
Ebersberg	60 102	1 743	5 266	10 003	12 778	10 675	9 124	10 513	84 914	286 429	6 325	2 310	222
Eichstätt	55 758	1 538	2 271	5 712	9 408	11 604	10 658	14 567	121 072	303 888	6 531	1 606	157
Erding	57 637	1 388	4 312	9 046	11 224	10 465	8 725	12 477	102 900	289 621	6 281	2 060	208
Freising	79 321	4 242	7 919	14 119	16 521	13 492	10 202	12 826	104 647	361 840	7 869	2 808	246
Fürstenfeldbruck	99 034	3 056	9 375	19 903	23 031	17 352	13 606	12 711	100 595	442 630	9 574	2 956	254
Garmisch-Partenkirchen	46 910	2 514	5 970	11 498	11 422	6 648	4 140	4 718	38 749	191 465	4 160	3 033	254
Landsberg am Lech	53 083	1 175	3 707	7 922	10 181	10 679	8 853	10 566	85 350	264 942	5 847	2 315	227
Miesbach	49 253	1 904	5 233	9 977	10 914	8 162	5 942	7 121	59 111	221 530	4 993	3 537	317
Mühldorf am Inn	48 339	852	3 131	7 642	9 148	8 559	7 480	11 527	96 427	250 734	5 388	1 909	200
München	158 233	7 793	15 771	33 438	35 197	25 244	19 902	20 888	168 590	694 659	15 502	4 569	385
Neuburg-Schrobenhausen	41 990	689	2 363	5 597	7 750	8 614	7 515	9 462	77 265	218 631	4 673	1 453	137
Pfaffenhofen a.d. Ilm	54 181	802	3 261	7 055	9 756	11 217	9 702	12 388	101 662	283 472	6 160	1 810	176
Rosenheim	117 590	3 408	10 104	20 794	24 999	21 421	16 150	20 714	170 791	560 790	12 524	6 692	686
Starnberg	64 147	2 708	5 852	11 932	13 454	10 976	8 559	10 666	87 832	298 090	6 868	2 818	237
Traunstein	84 635	1 983	7 151	14 788	18 426	14 563	11 252	16 472	137 228	411 908	8 902	4 518	459
Weilheim-Schongau	62 071	1 414	5 447	11 010	12 792	11 488	9 140	10 780	87 192	295 978	6 442	3 126	307
RB Niederbayern													
Bestand am 31.12.2014	557 412	15 370	34 549	78 506	104 166	99 968	89 236	135 617	1 133 026	2 904 932	61 347	21 970	2 178
+ Zugang durch Neubau	4 888	212	410	692	831	822	877	1 044	8 139	23 943	625	85	7
+ Zugang durch Baum. an best. Gebäuden	1 956	53	197	366	333	293	321	393	3 170	9 438	230	84	8
dar. durch Nutzungsänderung	204	8	52	49	43	23	13	16	134	758	19	5	1
+ Sonstiger Zugang	1	1	-	-	-	-	-	-	-	1	-	1	-
- Totalabgang	109	9	12	17	22	18	13	18	147	487	11	23	2
dar. durch Nutzungsänderung	19	2	4	2	3	3	2	3	24	79	2	14	1
- Abgang durch Baum. an best. Gebäuden	1 472	124	109	209	245	316	249	220	1 735	6 758	159	46	5
- Sonstiger Abgang	1	-	1	-	-	-	-	-	-	2	-	1	-
Bestand am 31.12.2015	562 675	15 503	35 034	79 338	105 063	100 749	90 172	136 816	1 142 453	2 931 067	62 031	22 070	2 186
Davon:													
Kreisfreie Städte													
Landshut	36 234	2 668	3 935	8 621	8 757	5 005	3 677	3 571	28 642	147 158	3 153	1 450	124
Passau	30 388	3 869	3 873	6 390	6 284	3 909	2 713	3 350	28 167	119 911	2 521	1 238	101
Straubing	24 269	711	2 739	5 709	6 131	3 899	2 587	2 493	20 151	103 008	2 156	891	86
Landkreise													
Deggendorf	56 098	2 009	3 592	8 068	10 895	9 751	8 711	13 072	108 492	286 490	6 045	2 086	202
Dingolfing-Landau	40 562	567	1 949	4 487	6 100	7 381	7 758	12 320	104 226	230 005	4 763	1 571	157
Freyung-Grafenau	37 030	439	1 777	4 961	7 515	7 094	6 018	9 226	76 835	197 349	4 177	1 721	170
Kelheim	51 862	814	2 838	6 815	9 412	10 042	8 988	12 953	107 896	276 617	5 883	1 794	186
Landshut	65 146	642	2 851	6 860	10 775	12 866	12 457	18 695	155 655	364 751	7 717	2 106	221
Passau	87 866	1 947	4 968	11 200	15 685	16 038	14 519	23 509	196 809	472 336	10 065	3 546	367
Regen	38 059	515	2 163	6 160	8 618	7 419	5 579	7 605	63 036	191 398	4 042	2 073	203
Rottal-Inn	52 797	880	2 918	6 187	8 054	8 947	8 897	16 914	143 566	299 176	6 332	2 256	229
Straubing-Bogen	42 364	442	1 431	3 880	6 837	8 398	8 268	13 108	108 978	242 868	5 176	1 338	142
RB Oberpfalz													
Bestand am 31.12.2014	530 138	18 452	32 498	83 179	115 614	104 470	77 440	98 485	814 990	2 597 421	54 404	18 259	1 755
+ Zugang durch Neubau	4 289	382	473	824	570	674	733	633	4 931	18 779	479	39	4
+ Zugang durch Baum. an best. Gebäuden	1 833	130	154	336	282	298	283	350	2 792	8 554	200	98	8
dar. durch Nutzungsänderung	161	37	20	31	30	19	7	17	135	562	13	11	1
+ Sonstiger Zugang	-	-	-	-	-	-	-	-	-	-	-	-	-
- Totalabgang	139	3	11	28	39	26	15	17	141	626	14	32	3
dar. durch Nutzungsänderung	19	2	1	6	5	2	1	2	15	73	2	7	1
- Abgang durch Baum. an best. Gebäuden	1 334	70	71	215	253	276	251	198	1 566	6 321	138	50	4
- Sonstiger Abgang	-	-	-	-	-	-	-	-	-	-	-	-	-
Bestand am 31.12.2015	534 787	18 891	33 043	84 096	116 174	105 140	78 190	99 253	821 006	2 617 807	54 931	18 314	1 760
Davon:													
Kreisfreie Städte													
Amberg	22 933	735	2 365	5 039	5 864	4 065	2 494	2 371	19 163	98 490	2 027	880	80
Regensburg	88 350	12 995	11 712	22 675	20 399	10 882	5 350	5 137	41 312	309 862	6 453	2 835	219
Weiden i.d. Oberpfalz	24 029	835	1 872	5 700	6 638	4 048	2 384	2 552	20 921	103 696	2 103	1 026	98
Landkreise													
Amberg-Weizbach	49 002	428	2 101	6 057	10 074	11 039	8 551	10 752	88 674	258 272	5 426	1 606	164
Cham	59 800	611	2 590	7 422	12 636	12 890	9 475	14 176	118 711	318 612	6 714	2 562	255
Neumarkt i.d. Oberpfalz	56 697	581	2 704	7 077	10 399	11 299	10 047	14 590	122 288	307 881	6 621	1 766	185
Neustadt a.d. Waldnaab	45 923	317	1 634	5 587	10 055	9 763	8 012	10 555	87 658	245 111	5 042	1 603	162
Regensburg	84 657	1 472	3 711	10 260	16 230	19 150	14 979	18 855	154 439	444 657	9 597	1 920	191
Schwandorf	67 044	630	2 788	8 823	15 375	15 281	11 249	12 898	106 658	344 732	7 187	2 555	249
Tirschenreuth	36 352	287	1 566	5 456	8 504	7 523	5 649	7 367	61 182	186 494	3 762	1 561	157

*) Fortschreibung basierend auf den endgültigen Ergebnissen der Gebäude- und Wohnungszählung 2011, einschließlich Wohnheime.

2 Wohnungsbestand Deutschlands nach Verwaltungsbezirken

- Wohnungen 2015 nach der Zahl der Räume ^{*)}.

Gegenstand der Nachweisung	Wohnungen in Wohn- und Nichtwohngebäuden										Darunter in Nichtwohngebäuden		
	davon mit ... Räumen								Räume insgesamt	Wohnfläche insgesamt	Wohnungen	Wohnfläche	
	zusammen	1	2	3	4	5	6	7 oder mehr					
								Wohnungen	Räume				
Anzahl										1 000 m ²	Anzahl	1 000 m ²	
RB Oberfranken													
Bestand am 31.12.2014	537 088	16 271	32 062	88 912	123 861	101 497	75 135	99 350	822 767	2 623 637	53 387	21 317	2 017
+ Zugang durch Neubau	2 252	545	169	281	262	385	315	295	2 244	8 833	230	24	2
+ Zugang durch Baum. an best. Gebäuden	1 823	125	221	288	344	371	239	235	1 852	7 948	187	73	9
dar. durch Nutzungsänderung	161	13	45	28	34	21	12	8	59	559	15	7	1
+ Sonstiger Zugang	44	44	-	-	-	-	-	-	-	44	1	8	-
- Totalabgang	203	42	27	46	41	18	12	17	128	688	15	41	4
dar. durch Nutzungsänderung	125	42	15	21	19	9	9	10	76	386	10	26	3
- Abgang durch Baum. an best. Gebäuden	1 388	24	148	248	314	320	190	144	1 137	6 197	138	40	5
- Sonstiger Abgang	44	-	44	-	-	-	-	-	-	88	1	8	-
Bestand am 31.12.2015	539 572	16 919	32 233	89 187	124 112	101 915	75 487	99 719	825 598	2 633 489	53 651	21 333	2 018
Davon:													
Kreisfreie Städte													
Bamberg	42 454	3 750	4 387	10 339	11 686	5 982	2 951	3 359	27 131	165 032	3 354	1 655	146
Bayreuth	42 150	5 821	4 695	9 293	9 575	5 497	3 461	3 808	30 750	160 391	3 350	1 552	128
Coburg	23 604	1 711	2 181	4 983	5 686	3 786	2 416	2 841	23 219	100 411	2 050	1 320	109
Hof	26 806	1 164	2 398	6 507	7 760	4 339	2 384	2 254	18 231	110 751	2 233	1 346	114
Landkreise													
Bamberg	65 282	523	2 421	7 647	14 345	14 886	11 384	14 076	115 990	344 410	7 181	1 966	204
Bayreuth	50 404	684	2 258	6 828	10 519	10 185	8 238	11 692	97 380	265 493	5 478	1 825	180
Coburg	41 568	522	2 504	6 592	7 964	7 576	6 524	9 886	82 852	217 038	4 417	1 440	145
Forchheim	52 789	743	2 310	7 055	11 719	10 909	8 580	11 473	94 970	274 399	5 790	1 842	184
Hof	51 402	525	2 167	8 195	12 506	10 338	7 747	9 924	81 906	259 546	5 107	2 175	213
Kronach	33 416	252	1 220	4 083	6 574	7 163	5 693	8 431	70 345	181 555	3 578	1 483	151
Kulmbach	36 822	426	1 926	5 661	8 544	6 959	5 522	7 784	64 794	188 158	3 806	1 429	133
Lichtenfels	31 912	436	1 495	4 357	6 480	6 450	5 170	7 524	63 053	168 740	3 408	1 456	140
Wunsiedel im Fichtelgebirge	40 963	362	2 271	7 647	10 754	7 845	5 417	6 667	54 977	197 565	3 900	1 844	172
RB Mittelfranken													
Bestand am 31.12.2014	858 249	32 313	68 818	175 997	221 391	142 877	99 977	116 876	955 269	3 853 020	80 345	26 189	2 330
+ Zugang durch Neubau	5 318	410	608	954	914	924	1 029	479	3 634	22 572	590	42	4
+ Zugang durch Baum. an best. Gebäuden	4 351	798	456	865	960	566	380	326	2 595	15 850	376	188	17
dar. durch Nutzungsänderung	858	401	190	123	72	41	16	15	134	1 873	52	14	1
+ Sonstiger Zugang	-	-	-	-	-	-	-	-	-	-	-	-	-
- Totalabgang	254	15	14	54	71	42	26	32	243	1 098	24	41	4
dar. durch Nutzungsänderung	78	2	5	16	22	14	11	8	63	347	9	32	3
- Abgang durch Baum. an best. Gebäuden	3 175	343	244	753	866	515	283	171	1 334	12 161	259	113	9
- Sonstiger Abgang	-	-	-	-	-	-	-	-	-	-	-	-	-
Bestand am 31.12.2015	864 489	33 163	69 624	177 009	222 328	143 810	101 077	117 478	959 921	3 878 183	81 027	26 265	2 338
Davon:													
Kreisfreie Städte													
Ansbach	21 633	903	1 710	4 547	5 878	3 447	2 372	2 776	22 546	95 489	1 955	1 068	89
Erlangen	62 142	8 310	7 784	12 157	15 664	8 042	4 968	5 217	41 804	234 827	4 907	1 620	122
Fürth	62 613	3 014	6 749	16 760	18 639	8 504	4 846	4 101	32 512	245 456	5 219	1 472	133
Nürnberg	272 600	14 462	31 387	79 435	79 966	33 334	18 620	15 396	122 256	1 036 051	21 117	7 486	583
Schwabach	19 794	453	1 331	4 004	5 324	3 678	2 584	2 420	19 436	89 753	1 880	587	52
Landkreise													
Ansbach	81 622	1 454	3 348	9 855	16 699	16 717	13 544	20 005	168 002	437 362	9 080	3 187	310
Erlangen-Höchst	61 524	1 005	2 990	7 935	12 987	13 253	10 753	12 601	101 951	315 472	6 776	1 682	160
Fürth	55 974	730	3 509	9 654	14 684	11 059	8 090	8 248	66 316	265 597	5 743	1 385	130
Nürnberger Land	81 530	1 264	4 429	13 675	20 602	15 638	11 920	14 002	113 594	396 859	8 485	2 486	240
Neustadt a.d. Aisch-Bad Windsheim	45 058	359	1 730	5 307	9 662	9 380	7 053	11 567	97 080	244 686	5 048	1 840	185
Roth	56 424	605	2 428	7 313	12 514	12 087	9 636	11 841	97 003	292 710	6 174	1 693	167
Weissenburg-Gunzenhausen	43 575	604	2 229	6 367	9 709	8 671	6 691	9 304	77 421	223 921	4 646	1 759	167
RB Unterfranken													
Bestand am 31.12.2014	640 334	16 569	39 436	106 631	153 233	120 728	89 141	114 596	937 692	3 104 444	64 848	22 769	2 166
+ Zugang durch Neubau	3 545	230	381	555	582	552	590	655	5 153	16 438	423	96	7
+ Zugang durch Baum. an best. Gebäuden	3 271	265	301	644	653	500	420	488	3 910	14 341	332	291	18
dar. durch Nutzungsänderung	251	37	36	47	50	40	15	26	213	953	24	6	1
+ Sonstiger Zugang	6	6	-	-	-	-	-	-	-	6	-	-	-
- Totalabgang	99	1	5	25	26	22	11	9	68	434	10	37	3
dar. durch Nutzungsänderung	51	1	4	14	13	10	5	4	30	213	5	29	3
- Abgang durch Baum. an best. Gebäuden	2 618	201	229	522	601	401	331	333	2 648	11 268	250	243	13
- Sonstiger Abgang	6	6	-	-	-	-	-	-	6	6	-	-	-
Bestand am 31.12.2015	644 433	16 862	39 884	107 283	153 841	121 357	89 809	115 397	944 039	3 123 521	65 343	22 876	2 174
Davon:													
Kreisfreie Städte													
Aschaffenburg	36 794	1 384	3 726	9 197	11 032	5 622	2 875	2 958	24 070	149 985	3 166	1 844	160
Schweinfurt	28 436	626	2 190	8 452	9 303	3 715	1 842	2 308	18 598	115 799	2 325	1 330	112
Würzburg	75 967	8 821	10 480	19 158	18 889	8 778	4 611	5 230	42 322	276 689	5 762	2 662	194
Landkreise													
Aschaffenburg	81 527	873	3 962	11 531	19 733	17 881	12 852	14 695	119 096	407 935	8 759	2 493	257
Bad Kissingen	51 755	696	2 609	8 118	12 301	10 341	7 685	10 005	82 233	259 520	5 407	1 985	190
Rhön-Grabfeld	38 457	506	1 526	4 830	7 794	7 773	6 468	9 560	79 368	206 265	4 207	1 434	152
Hassberge	38 581	320	1 537	4 695	7 881	7 911	6 565	9 672	80 325	208 273	4 306	1 464	141
Kitzingen	41 486	462	2 203	5 988	8 994	8 361	6 644	8 834	72 856	213 333	4 421	1 748	177
Miltenberg	60 462	757	3 127	9 123	14 470	12 100	9 333	11 552	94 270	303 028	6 354	2 315	222
Main-Spessart	61 084	550	2 615	8 442	14 082	12 137	9 851	13 407	109 332	316 557	6 641	2 191	218
Schweinfurt	53 455	421	1 837	6 746	12 674	11 494	8 861	11 422	93 317	278 982	5 805	1 416	145
Würzburg	76 429	1 446	4 072	11 003	16 688	15 244	12 222	15 754	128 252	387 155	8 191	1 994	209

*) Fortschreibung basierend auf den endgültigen Ergebnissen der Gebäude- und Wohnungszählung 2011, einschließlich Wohnheime.

2 Wohnungsbestand Deutschlands nach Verwaltungsbezirken

- Wohnungen 2015 nach der Zahl der Räume ^{*)}.

Gegenstand der Nachweisung	Wohnungen in Wohn- und Nichtwohngebäuden										Darunter in Nichtwohngebäuden		
	davon mit ... Räumen								Räume insgesamt	Wohnfläche insgesamt	Wohnungen	Wohnfläche	
	zusammen	1	2	3	4	5	6	7 oder mehr					
								Wohnungen	Räume				
Anzahl										1 000 m ²	Anzahl	1 000 m ²	
RB Schwaben													
Bestand am 31.12.2014	871 913	26 520	68 314	161 313	195 110	158 842	121 733	140 081	1 134 234	4 086 369	85 694	35 430	3 464
+ Zugang durch Neubau	6 817	359	750	1 324	1 186	1 137	1 079	982	7 603	30 337	789	106	11
+ Zugang durch Baum. an best. Gebäuden dar. durch Nutzungsänderung	4 756	267	486	1 210	1 032	684	478	599	4 902	20 187	465	239	25
- Abgang durch Baum. an best. Gebäuden dar. durch Nutzungsänderung	352	10	72	70	74	47	37	42	380	1 497	41	10	1
+ Sonstiger Zugang	1	1	-	-	-	-	-	-	-	1	-	1	-
- Totalabgang	493	44	117	118	84	49	36	45	385	1 814	40	105	10
- Abgang durch Baum. an best. Gebäuden dar. durch Nutzungsänderung	157	12	32	36	32	17	15	13	120	607	15	82	7
- Abgang durch Baum. an best. Gebäuden	3 920	244	346	1 055	912	619	373	371	3 043	16 125	347	171	16
- Sonstiger Abgang	1	-	1	-	-	-	-	-	-	2	-	1	-
Bestand am 31.12.2015	879 073	26 859	69 086	162 674	196 332	159 995	122 881	141 246	1 143 311	4 118 953	86 561	35 499	3 473
Davon:													
Kreisfreie Städte													
Augsburg	149 821	9 743	17 450	43 760	41 783	19 272	9 938	7 875	62 205	561 248	11 377	4 185	331
Kaufbeuren	21 869	1 107	2 297	4 981	5 333	3 946	2 294	1 911	15 322	90 792	1 861	1 034	91
Kempten (Allgäu)	34 138	2 532	4 666	8 634	8 675	4 825	2 504	2 302	18 375	129 990	2 804	1 331	118
Memmingen	21 294	1 343	2 872	4 822	4 419	3 230	2 297	2 311	18 380	87 541	1 859	1 038	93
Landkreise													
Aichach-Friedberg	57 448	657	3 150	7 466	10 946	11 579	10 603	13 047	106 011	300 663	6 429	1 546	161
Augsburg	111 377	1 504	5 833	16 207	24 733	22 701	19 026	21 373	172 060	560 444	11 815	2 944	295
Dillingen a.d. Donau	41 269	414	1 861	4 786	7 458	8 293	7 988	10 469	85 324	223 043	4 557	1 565	156
Günzburg	54 934	754	3 088	7 057	10 191	10 759	10 301	12 784	103 675	288 141	5 903	2 450	250
Neu-Ulm	79 869	2 127	6 200	13 571	17 943	16 174	12 098	11 756	93 831	374 301	7 853	2 546	247
Lindau (Bodensee)	40 812	1 355	4 095	8 867	9 810	7 059	4 424	5 202	42 536	179 761	3 942	2 507	252
Ostallgäu	64 347	1 076	4 266	10 320	13 271	12 624	10 210	12 580	101 747	319 779	6 872	3 512	377
Unterallgäu	62 993	940	3 302	8 012	11 308	12 696	11 599	15 136	122 982	332 868	7 052	3 234	354
Donau-Ries	58 414	759	2 142	6 870	11 160	12 355	10 417	14 711	121 473	316 043	6 473	2 161	225
Oberallgäu	80 488	2 548	7 864	17 321	19 302	14 482	9 182	9 789	79 390	354 339	7 763	5 446	523
Saarland													
Insgesamt	509 176	9 407	27 622	81 523	118 290	92 833	78 951	100 550	817 839	2 538 090	52 844	17 824	1 660
Bestand am 31.12.2014	509 176	9 407	27 622	81 523	118 290	92 833	78 951	100 550	817 839	2 538 090	52 844	17 824	1 660
+ Zugang durch Neubau	1 449	47	267	174	248	199	204	310	2 826	7 140	172	9	1
+ Zugang durch Baum. an best. Gebäuden dar. durch Nutzungsänderung	1 347	111	135	213	307	192	137	252	2 203	6 233	148	95	10
- Abgang durch Baum. an best. Gebäuden dar. durch Nutzungsänderung	117	16	31	23	22	13	5	7	76	406	11	6	1
+ Sonstiger Zugang	-	-	-	-	-	-	-	-	-	-	-	-	-
- Totalabgang	96	-	9	14	17	21	18	17	153	494	14	7	1
- Abgang durch Baum. an best. Gebäuden dar. durch Nutzungsänderung	-	-	-	-	-	-	-	-	-	-	-	-	-
- Abgang durch Baum. an best. Gebäuden	1 031	72	33	146	285	191	124	180	1 558	4 973	115	61	7
- Sonstiger Abgang	-	-	-	-	-	-	-	-	-	-	-	-	-
Bestand am 31.12.2015	510 845	9 493	27 982	81 750	118 543	93 012	79 150	100 915	821 157	2 545 996	53 035	17 860	1 662
Davon:													
Stadtverband Saarbrücken													
Landkreise	177 218	5 555	13 988	37 394	47 768	30 381	20 030	22 102	178 772	787 642	16 319	6 567	555
Merzig-Wadern	50 021	372	2 106	5 434	8 623	8 856	9 622	15 008	123 342	280 732	5 919	1 902	194
Neunkirchen	69 477	629	3 131	11 282	17 104	13 576	10 957	12 798	103 408	346 183	7 079	2 276	214
Saarlouis	96 624	779	3 959	12 103	20 890	18 198	17 495	23 200	188 148	512 674	10 753	3 503	344
Saar-Pfalz-Kreis	73 471	1 892	3 252	10 697	16 272	13 784	12 482	15 092	122 669	372 056	7 856	2 193	207
Sankt Wendel	44 034	266	1 546	4 840	7 886	8 217	8 564	12 715	104 818	246 709	5 110	1 419	149
Berlin													
Insgesamt	1 891 798	75 099	337 619	628 794	514 337	217 026	72 791	46 132	368 553	6 584 496	138 124	28 814	2 387
Bestand am 31.12.2014	1 891 798	75 099	337 619	628 794	514 337	217 026	72 791	46 132	368 553	6 584 496	138 124	28 814	2 387
+ Zugang durch Neubau	8 718	375	2 216	2 337	1 748	1 216	558	268	2 153	30 391	833	27	4
+ Zugang durch Baum. an best. Gebäuden dar. durch Nutzungsänderung	10 569	1 478	2 328	3 017	2 203	855	338	296	2 413	15 413	367	244	14
- Abgang durch Baum. an best. Gebäuden dar. durch Nutzungsänderung	1 599	671	376	244	164	80	26	38	389	3 756	97	13	2
+ Sonstiger Zugang	182	180	2	-	-	-	-	-	-	186	2	-	-
- Totalabgang	-	-	-	-	-	-	-	-	-	-	-	-	-
- Abgang durch Baum. an best. Gebäuden dar. durch Nutzungsänderung	-	-	-	-	-	-	-	-	-	-	-	-	-
- Abgang durch Baum. an best. Gebäuden	8 589	1 077	1 711	2 816	1 880	694	220	191	1 775	27 032	648	200	14
- Sonstiger Abgang	3	2	-	1	-	-	-	-	-	5	0	-	-
Bestand am 31.12.2015	1 902 675	76 053	340 452	631 333	516 408	218 403	73 479	46 547	371 907	6 621 384	139 149	28 993	2 397
Brandenburg													
Insgesamt	1 293 779	29 577	126 753	305 171	372 493	237 975	129 132	92 678	731 778	5 385 013	109 367	30 623	2 512
Bestand am 31.12.2014	1 293 779	29 577	126 753	305 171	372 493	237 975	129 132	92 678	731 778	5 385 013	109 367	30 623	2 512
+ Zugang durch Neubau	8 319	381	815	1 469	1 667	2 231	1 252	504	3 863	35 616	889	62	5
+ Zugang durch Baum. an best. Gebäuden dar. durch Nutzungsänderung	4 234	499	742	919	949	510	319	296	2 413	15 413	367	244	14
- Abgang durch Baum. an best. Gebäuden dar. durch Nutzungsänderung	951	247	221	172	177	71	38	25	204	2 700	73	13	1
+ Sonstiger Zugang	1	1	-	-	-	-	-	-	-	1	-	1	-
- Totalabgang	2 397	121	682	800	546	138	94	16	123	7 446	146	39	3
- Abgang durch Baum. an best. Gebäuden dar. durch Nutzungsänderung	84	4	19	10	33	8	8	2	15	307	7	26	2
- Abgang durch Baum. an best. Gebäuden	3 119	241	569	790	824	371	189	135	1 093	11 127	234	157	7
- Sonstiger Abgang	-	-	-	-	-	-	-	-	-	-	-	-	-
Bestand am 31.12.2015	1 300 817	30 096	127 059	305 969	373 739	240 207	130 420	93 327	736 838	5 417 470	110 244	30 734	2 521
Davon:													
Kreisfreie Städte													
Brandenburg an der Havel	43 305	934	4 721	15 070	14 650	5 001	1 847	1 082	8 545	158 818	3 020	813	66
Cottbus	57 519	1 877	6 457	14 029	21 241	8 764	3 303	1 848	14 388	219 868	4 114	1 309	109
Frankfurt (Oder)	33 809	1 649	4 466	9 672	10 678	4 773	1 692	879	6 816	123 142	2 336	492	40
Potsdam	89 919	4 000	14 647	27 374	26 234	10 861	4 082	2 721	21 911	321 060	6 641	1 556	127

*) Fortschreibung basierend auf den endgültigen Ergebnissen der Gebäude- und Wohnungszählung 2011, einschließlich Wohnheime.

2 Wohnungsbestand Deutschlands nach Verwaltungsbezirken

- Wohnungen 2015 nach der Zahl der Räume ^{*)}.

Gegenstand der Nachweisung	Wohnungen in Wohn- und Nichtwohngebäuden										Darunter in Nichtwohngebäuden		
	davon mit ... Räumen									Räume insgesamt	Wohnfläche insgesamt	Wohnungen	Wohnfläche
	zusammen	1	2	3	4	5	6	7 oder mehr					
								Wohnungen	Räume				
Anzahl										1 000 m ²	Anzahl	1 000 m ²	
Landkreise													
Barnim	89 359	1 922	9 107	20 254	25 064	17 971	9 171	5 870	46 241	372 276	7 839	1 713	135
Dahme-Spreewald	82 280	2 459	7 216	18 534	21 552	16 181	9 580	6 758	53 182	350 268	7 326	2 082	167
Elbe-Elster	56 878	541	2 939	11 189	17 023	11 543	7 331	6 312	49 736	259 515	4 915	1 872	157
Havelland	78 602	1 188	6 581	18 067	22 258	15 296	9 036	6 176	48 511	336 790	7 094	1 565	128
Märkisch-Oderland	96 778	1 438	7 925	20 101	27 659	20 999	11 360	7 296	57 070	418 452	8 591	2 023	165
Oberhavel	101 989	1 669	9 948	22 376	29 771	20 458	10 521	7 246	56 910	430 103	9 012	2 337	184
Oberspreewald-Lausitz	63 992	843	4 344	16 475	20 184	11 381	6 196	4 569	35 880	269 653	5 043	1 640	139
Oder-Spree	94 033	1 902	8 299	19 867	29 174	18 116	9 698	6 977	54 815	398 380	7 994	1 879	152
Ostprignitz-Ruppin	53 792	1 557	5 642	13 388	13 472	9 784	5 543	4 406	35 440	224 511	4 618	1 980	157
Potsdam-Mittelmark	97 933	1 689	7 456	18 377	24 681	21 698	13 599	10 433	83 011	443 551	9 565	2 074	184
Prignitz	45 272	811	3 727	9 971	13 171	8 839	4 731	4 022	31 775	195 218	3 831	1 602	131
Spree-Neisse	64 350	1 600	5 278	14 911	17 722	11 671	7 481	5 687	44 544	275 562	5 494	1 897	150
Teltow-Fläming	83 130	1 258	7 244	18 321	24 110	16 835	8 923	6 439	51 290	356 152	7 265	2 237	188
Uckermark	67 877	2 759	11 062	17 993	15 095	10 036	6 326	4 606	36 773	264 151	5 547	1 663	141
Insgesamt													
Mecklenburg-Vorpommern													
Bestand am 31.12.2014	890 527	32 678	116 277	231 475	231 175	145 557	77 166	56 199	443 790	3 518 928	70 648	24 597	1 944
+ Zugang durch Neubau	4 211	126	429	961	1 134	985	373	203	1 568	17 134	421	93	6
+ Zugang durch Baum. an best. Gebäuden	2 251	329	408	479	472	277	177	109	942	7 859	179	129	8
dar. durch Nutzungsänderung	508	184	110	73	59	46	18	18	177	1 374	36	40	2
+ Sonstiger Zugang	-	-	-	-	-	-	-	-	-	-	-	-	-
- Totalabgang	480	75	56	186	110	37	13	3	37	1 485	31	1	0
dar. durch Nutzungsänderung	29	1	6	9	7	5	1	-	-	99	2	-	-
- Abgang durch Baum. an best. Gebäuden	1 669	203	216	417	401	283	100	49	439	5 944	123	33	2
- Sonstiger Abgang	-	-	-	-	-	-	-	-	-	-	-	-	-
Bestand am 31.12.2015	894 840	32 855	116 842	232 312	232 270	146 499	77 603	56 459	445 824	3 536 492	71 094	24 785	1 956
Davon:													
Kreisfreie Städte													
Rostock	120 914	9 036	25 960	41 899	27 542	10 772	3 577	2 128	16 543	388 686	7 854	2 003	151
Schwerin	59 125	2 658	10 126	19 111	16 392	6 732	2 693	1 413	11 118	206 747	4 045	1 709	126
Landkreise													
Mecklenburgische Seenplatte	147 487	4 140	15 149	36 579	43 526	25 587	13 390	9 116	71 677	598 231	11 774	4 169	327
Landkreis Rostock	110 155	2 093	9 951	24 322	29 423	22 224	12 637	9 505	75 036	474 631	9 716	3 345	274
Vorpommern-Rügen	129 073	3 543	14 947	32 232	37 000	22 470	11 231	7 650	60 222	518 091	10 208	3 926	299
Nordwestmecklenburg	82 831	2 671	13 269	19 282	18 023	14 244	8 611	6 731	53 407	335 440	6 945	2 374	192
Vorpommern-Greifswald	135 941	6 530	17 437	36 276	33 185	21 927	11 788	8 798	69 431	532 766	10 720	3 607	279
Ludwigslust-Parchim	109 314	2 184	10 003	22 611	27 179	22 543	13 676	11 118	88 390	481 900	9 831	3 652	308
Insgesamt													
Sachsen													
Bestand am 31.12.2014	2 333 896	72 824	243 632	663 083	704 222	343 009	175 385	131 741	1 040 240	9 173 820	175 151	72 946	5 775
+ Zugang durch Neubau	6 288	487	537	766	1 183	1 524	1 015	776	6 308	28 609	676	124	4
+ Zugang durch Baum. an best. Gebäuden	15 925	776	2 329	5 028	4 453	1 896	771	672	5 957	58 393	1 190	396	35
dar. durch Nutzungsänderung	1 492	170	391	294	305	185	81	66	507	4 972	126	31	2
+ Sonstiger Zugang	6	6	-	-	-	-	-	-	-	6	-	-	-
- Totalabgang	2 474	143	323	808	716	384	58	42	319	8 664	145	178	13
dar. durch Nutzungsänderung	153	-	19	61	31	21	12	9	69	591	14	85	7
- Abgang durch Baum. an best. Gebäuden	14 255	647	1 766	4 690	4 494	1 730	571	357	3 003	51 304	965	205	19
- Sonstiger Abgang	-	-	-	-	-	-	-	-	-	-	-	-	-
Bestand am 31.12.2015	2 339 386	73 303	244 409	663 379	704 648	344 315	176 542	132 790	1 049 183	9 200 860	175 908	73 083	5 782
Davon:													
Kreisfreie Städte													
Chemnitz	153 785	7 383	25 024	52 057	44 761	14 608	5 755	4 197	33 106	533 322	10 375	2 653	210
Dresden	298 962	18 506	38 144	91 003	94 370	36 022	12 854	8 063	64 212	1 066 729	20 754	5 477	414
Leipzig	333 562	16 641	47 280	109 966	102 662	37 223	11 818	7 972	63 278	1 172 048	23 244	7 051	554
Landkreise													
Erzgebirgskreis	197 074	2 670	14 088	54 781	63 037	32 693	16 920	12 885	101 148	813 470	14 816	8 570	682
Mittelsachsen	179 750	4 253	14 993	46 275	54 165	29 714	16 915	13 435	106 501	746 285	13 771	7 026	556
Vogtlandkreis	143 386	3 923	14 157	39 716	42 465	22 984	11 562	8 579	67 617	573 154	10 871	5 842	467
Zwickau	193 487	5 354	20 676	58 226	55 858	28 040	14 630	10 703	84 569	757 365	14 377	7 250	556
Bautzen	162 242	2 805	11 537	38 370	48 192	28 271	18 203	14 864	116 960	701 290	13 282	5 628	462
Görlitz	155 367	2 727	14 636	40 270	46 368	24 878	15 268	11 220	88 472	642 751	12 339	5 554	451
Meißen	135 330	2 643	11 935	35 122	39 178	22 649	13 343	10 460	82 961	564 855	10 825	4 773	391
Sächsische Schweiz-Osterzgebirge	135 349	2 404	12 553	36 709	39 701	21 791	12 618	9 573	75 550	556 654	10 579	5 061	395
Leipzig	141 880	2 592	11 810	34 636	40 508	25 504	15 035	11 795	93 601	603 483	11 704	4 243	342
Nordsachsen	109 212	1 402	7 576	26 248	33 383	19 938	11 621	9 044	71 208	469 454	8 972	3 955	303

*) Fortschreibung basierend auf den endgültigen Ergebnissen der Gebäude- und Wohnungszählung 2011, einschließlich Wohnheime.

2 Wohnungsbestand Deutschlands nach Verwaltungsbezirken

- Wohnungen 2015 nach der Zahl der Räume ^{*)}.

Gegenstand der Nachweisung	Wohnungen in Wohn- und Nichtwohngebäuden										Darunter in Nichtwohngebäuden		
	davon mit ... Räumen									Räume insgesamt	Wohnfläche insgesamt	Wohnungen	Wohnfläche
	zusammen	1	2	3	4	5	6	7 oder mehr					
								Wohnungen	Räume				
Anzahl										1 000 m ²	Anzahl	1 000 m ²	
Sachsen-Anhalt													
Insgesamt													
Bestand am 31.12.2014	1 285 675	32 990	117 121	319 340	389 455	221 761	114 954	90 054	714 549	5 296 150	102 790	35 189	2 865
+ Zugang durch Neubau	2 650	105	183	350	492	704	481	335	2 774	12 669	312	84	3
+ Zugang durch Baum. an best. Gebäuden	4 365	504	573	1 050	1 232	489	272	245	2 023	15 828	349	151	14
dar. durch Nutzungsänderung	731	124	196	142	164	48	29	28	236	2 248	60	12	1
+ Sonstiger Zugang	39	39	-	-	-	-	-	-	-	39	1	3	0
- Totalabgang	2 795	410	343	801	887	286	32	36	280	8 949	162	99	6
dar. durch Nutzungsänderung	108	32	15	20	18	16	2	5	39	325	7	48	4
- Abgang durch Baum. an best. Gebäuden	3 645	424	319	976	1 231	447	150	98	794	12 843	251	43	4
- Sonstiger Abgang	7	-	3	1	1	1	1	-	-	21	1	3	0
Bestand am 31.12.2015	1 286 282	32 804	117 212	318 962	389 060	222 220	115 524	90 500	718 272	5 302 873	103 040	35 282	2 873
Davon:													
Kreisfreie Städte													
Dessau-Roßlau	51 271	1 254	4 913	12 136	19 186	8 026	3 543	2 213	17 396	203 016	3 847	862	70
Halle (Saale)	143 869	9 480	22 835	42 516	43 008	16 206	6 332	3 492	27 463	501 215	9 778	3 781	294
Magdeburg, Landeshauptstadt	141 804	5 261	18 969	47 321	43 873	17 115	5 531	3 734	29 255	508 670	9 894	3 081	230
Landkreise													
Altmarkkreis Salzwedel	45 616	494	2 867	7 996	12 665	9 277	6 034	6 283	50 929	214 394	4 245	1 798	157
Anhalt-Bitterfeld	95 048	2 203	9 708	23 358	27 464	16 646	9 010	6 659	52 562	391 401	7 630	2 777	221
Börde	91 115	1 181	6 638	18 796	24 028	19 931	11 263	9 278	74 299	408 489	8 261	2 082	180
Burgenlandkreis	105 722	1 751	7 983	26 924	32 721	17 829	10 197	8 317	65 925	445 625	8 417	3 475	278
Harz	127 752	2 708	9 620	31 442	39 158	22 882	11 941	10 001	79 462	538 424	10 470	3 890	323
Jerichower Land	50 444	488	3 132	10 150	15 797	10 343	5 805	4 729	37 477	224 412	4 463	1 485	123
Mansfeld-Südharz	78 944	1 450	4 994	16 634	23 958	15 747	9 148	7 013	55 527	346 322	6 526	2 394	202
Saalekreis	100 676	1 854	6 275	21 815	29 622	20 598	11 875	8 637	67 891	440 468	8 585	2 152	190
Salzlandkreis	116 166	1 842	9 489	30 726	36 270	20 609	9 806	7 424	58 573	478 532	9 160	3 344	267
Stendal	65 533	1 393	5 669	14 405	18 890	12 180	6 927	6 069	48 865	282 836	5 653	1 851	156
Wittenberg	72 322	1 445	4 120	14 743	22 420	14 831	8 112	6 651	52 648	319 069	6 110	2 310	182
Thüringen													
Insgesamt													
Bestand am 31.12.2014	1 170 253	29 563	96 467	264 371	331 766	204 083	125 028	118 975	952 233	5 065 490	95 621	41 594	3 411
+ Zugang durch Neubau	2 979	130	320	398	457	663	500	511	4 237	14 344	348	42	3
+ Zugang durch Baum. an best. Gebäuden	4 914	532	825	1 041	1 024	632	382	478	4 124	18 977	416	288	23
dar. durch Nutzungsänderung	771	166	188	133	130	69	44	41	347	2 417	61	14	1
+ Sonstiger Zugang	61	56	5	-	-	-	-	-	-	66	3	-	-
- Totalabgang	1 076	124	282	226	237	97	47	63	514	3 595	74	90	7
dar. durch Nutzungsänderung	108	13	17	23	25	18	4	8	61	391	8	66	5
- Abgang durch Baum. an best. Gebäuden	3 977	308	632	960	944	572	279	282	2 406	15 168	302	143	12
- Sonstiger Abgang	-	-	-	-	-	-	-	-	-	-	-	-	-
Bestand am 31.12.2015	1 173 154	29 849	96 703	264 624	332 066	204 709	125 584	119 619	957 674	5 080 114	96 012	41 691	3 419
Davon:													
Kreisfreie Städte													
Eisenach	24 546	359	2 023	5 829	7 948	5 109	1 962	1 316	10 382	101 383	1 842	1 229	92
Erfurt	115 677	2 878	15 660	33 817	37 564	15 078	6 280	4 400	34 880	433 855	8 329	3 614	283
Gera	61 351	2 950	7 746	17 246	20 771	8 155	2 754	1 729	13 618	224 181	4 276	1 708	124
Jena	61 351	6 689	8 544	16 057	17 218	7 075	3 270	2 498	19 659	215 474	4 279	1 271	88
Suhl	21 352	1 160	1 421	5 829	6 823	3 224	1 623	1 272	10 104	84 743	1 554	575	49
Weimar	34 803	1 794	3 156	9 268	11 062	5 275	2 443	1 805	14 270	135 461	2 637	1 383	106
Landkreise													
Altenburger Land	56 689	852	5 565	15 326	17 005	9 152	4 940	3 849	30 613	231 993	4 305	1 945	156
Eichsfeld	46 605	369	2 074	8 304	11 598	8 992	6 580	8 688	70 172	230 433	4 426	1 634	152
Gotha	71 592	861	5 803	15 793	20 085	13 466	8 152	7 432	59 054	315 482	5 996	2 709	221
Greiz	57 976	1 137	4 083	13 956	16 467	10 555	6 530	5 248	42 067	251 061	4 751	2 605	212
Hildburghausen	32 080	368	1 416	4 944	7 830	6 097	5 033	6 392	52 433	162 468	3 012	1 251	109
Saale-Holzland-Kreis	43 341	784	2 672	7 808	11 027	9 639	6 235	5 176	41 503	200 768	3 754	1 453	122
Ilm-Kreis	61 007	1 920	4 432	13 410	16 758	11 624	6 721	6 142	48 949	265 441	4 886	2 347	187
Kyffhäuserkreis	42 066	619	2 788	7 169	11 530	8 553	5 920	5 487	43 519	195 626	3 695	1 351	116
Nordhausen	45 763	1 743	4 827	10 890	10 717	7 940	4 933	4 713	37 591	193 824	3 775	1 407	122
Saale-Orla-Kreis	45 054	425	2 816	9 530	12 192	8 506	5 746	5 839	46 908	207 329	3 839	2 141	176
Schmalkalden-Meiningen	64 794	674	3 416	12 389	17 747	12 130	9 022	9 416	75 313	305 756	5 683	2 553	212
Saalfeld-Rudolstadt	61 372	1 650	4 988	14 160	16 931	10 393	6 534	6 716	54 098	267 097	4 957	2 562	208
Sömmerda	34 951	359	1 824	6 070	8 728	7 558	5 465	4 947	39 278	166 987	3 163	997	91
Sonneberg	31 692	391	1 797	6 179	9 313	6 196	3 874	3 942	31 878	145 876	2 626	1 244	101
Unstrut-Hainich-Kreis	53 899	768	4 070	11 329	14 060	9 556	6 949	7 167	57 760	246 369	4 749	2 018	176
Wartburgkreis	62 801	474	2 780	11 176	17 460	12 123	8 797	9 991	79 920	302 719	5 705	2 093	180
Weimarer Land	42 392	625	2 802	8 145	11 232	8 313	5 821	5 454	43 705	195 788	3 774	1 601	137

*) Fortschreibung basierend auf den endgültigen Ergebnissen der Gebäude- und Wohnungszählung 2011, einschließlich Wohnheime.

3 Bestand an Wohngebäuden in Deutschland nach Verwaltungsbezirken

- Wohngebäude 2015 nach Gebäudearten *) -

Gegenstand der Nachweisung	Wohngebäude													
	zusammen			davon										
	Gebäude	Wohnfläche	Wohnungen	mit 1 Wohnung		mit 2 Wohnungen			mit 3 oder mehr Wohnungen			Wohnheime		
				Gebäude/Wohnungen	Wohnfläche	Gebäude	Wohnfläche	Wohnungen	Gebäude	Wohnfläche	Wohnungen	Gebäude	Wohnfläche	Wohnungen
Anzahl	1 000 m ²	Anzahl	1 000 m ²	Anzahl	1 000 m ²	Anzahl	1 000 m ²	Anzahl	1 000 m ²	Anzahl	1 000 m ²	Anzahl		
Schleswig-Holstein														
Insgesamt														
Bestand am 31.12.2014	796 668	130 287	1 395 276	628 593	75 735	77 995	14 600	155 990	89 462	39 503	601 442	618	448	9 251
+ Zugang durch Neubau	5 408	953	9 430	4 439	564	492	94	984	475	295	3 990	2	0	17
+ Zugang durch Baum. an best. Gebäuden	152	402	3 777	98	222	173	59	582	108	119	1 600	2	3	48
dar. durch Nutzungsänderung	152	32	346	79	10	33	7	66	39	14	193	1	1	8
+ Sonstiger Zugang	4	-	7	4	-	-	-	1	-	-	2	-	-	-
- Totalabgang	131	21	313	58	8	47	4	94	26	10	161	-	-	-
dar. durch Nutzungsänderung	35	6	54	27	4	4	1	8	4	1	19	-	-	-
- Abgang durch Baum. an best. Gebäuden	-	297	3 103	161	188	61	33	358	6	75	1 095	1	2	40
- Sonstiger Abgang	-	-	-	-	-	-	-	-	-	-	-	-	-	-
Bestand am 31.12.2015	802 101	131 324	1 405 074	632 915	76 326	78 552	14 716	157 105	90 013	39 832	605 778	621	450	9 276
Davon:														
Kreisfreie Städte														
Flensburg	16 810	3 757	47 696	11 168	1 381	935	164	1 870	4 666	2 195	34 299	41	17	359
Kiel	36 916	9 382	130 853	22 576	2 519	2 236	403	4 472	11 993	6 382	101 412	111	78	2 393
Lübeck	42 995	8 418	112 581	28 453	3 128	4 029	682	8 058	10 477	4 585	75 485	36	23	585
Neumünster	18 945	3 306	40 411	14 067	1 598	1 412	243	2 824	3 445	1 453	23 232	21	12	288
Landkreise														
Dithmarschen	49 609	6 863	66 070	42 457	5 056	4 256	792	8 512	2 866	1 001	14 827	30	13	274
Herzogtum Lauenburg	55 858	8 788	88 645	44 754	5 491	5 918	1 123	11 836	5 168	2 143	31 515	18	30	540
Nordfriesland	63 183	8 926	90 534	51 581	6 078	6 835	1 230	13 671	4 737	1 585	24 713	30	33	569
Ostholstein	63 731	10 038	107 765	49 768	5 842	7 097	1 296	14 194	6 811	2 862	43 290	55	38	513
Pinneberg	80 514	13 576	144 894	64 212	7 813	7 372	1 360	14 744	8 900	4 376	65 509	30	27	429
Plön	40 729	6 162	61 891	33 001	3 944	4 376	826	8 752	3 328	1 376	19 831	24	16	307
Rendsburg-Eckernförde	85 957	13 131	129 087	69 974	8 582	9 111	1 731	18 222	6 806	2 776	40 047	66	43	844
Schleswig-Flensburg	65 996	9 956	93 247	53 654	6 659	7 876	1 588	15 752	4 433	1 684	23 414	33	25	427
Segeberg	73 758	12 013	121 667	60 449	7 461	6 580	1 277	13 160	6 675	3 256	47 729	54	19	329
Steinburg	41 219	6 111	61 710	33 450	4 047	4 040	749	8 080	3 698	1 292	19 837	31	24	343
Stormarn	65 881	10 898	108 023	53 351	6 728	6 479	1 251	12 958	6 010	2 867	40 638	41	52	1 076
Hamburg														
Insgesamt														
Bestand am 31.12.2014	246 090	68 559	903 887	146 279	17 772	19 631	3 605	39 262	79 740	46 776	708 756	440	407	9 590
+ Zugang durch Neubau	1 730	646	7 314	1 107	156	126	26	252	495	462	5 928	2	2	27
+ Zugang durch Baum. an best. Gebäuden	64	279	3 470	39	57	44	16	140	64	206	2 974	1	0	3
dar. durch Nutzungsänderung	64	23	233	25	3	8	2	16	31	18	192	-	-	-
+ Sonstiger Zugang	1	0	2	-	-	1	0	2	-	-	-	-	-	-
- Totalabgang	71	41	738	29	4	7	1	14	32	32	505	3	4	190
dar. durch Nutzungsänderung	-	-	-	-	-	-	-	-	-	-	-	-	-	-
- Abgang durch Baum. an best. Gebäuden	-	214	2 868	49	49	29	11	110	5	154	2 392	1	0	3
- Sonstiger Abgang	-	-	-	-	-	-	-	-	-	-	-	-	-	-
Bestand am 31.12.2015	247 814	69 230	911 067	147 347	17 933	19 766	3 635	39 532	80 262	47 258	714 761	439	404	9 427
Niedersachsen														
Insgesamt														
Bestand am 31.12.2014	2 192 538	383 377	3 751 245	1 624 441	213 905	321 821	64 265	643 642	244 162	103 604	1 450 010	2 114	1 603	33 152
+ Zugang durch Neubau	13 550	2 685	22 854	11 229	1 653	1 117	247	2 234	1 194	771	8 983	10	15	408
+ Zugang durch Baum. an best. Gebäuden	448	977	8 830	304	434	634	233	1 938	338	310	4 155	3	1	10
dar. durch Nutzungsänderung	448	112	1 192	253	37	82	18	164	113	57	775	-	-	-
+ Sonstiger Zugang	-	-	-	-	-	-	-	-	-	-	-	-	-	-
- Totalabgang	114	21	180	93	13	12	3	24	9	6	63	-	-	-
dar. durch Nutzungsänderung	46	8	64	35	5	5	1	10	4	1	19	-	-	-
- Abgang durch Baum. an best. Gebäuden	-	684	6 415	623	407	188	110	1 046	17	167	2 320	3	0	3
- Sonstiger Abgang	-	-	-	-	-	-	-	-	-	-	-	-	-	-
Bestand am 31.12.2015	2 206 422	386 335	3 776 334	1 635 258	215 572	323 372	64 632	646 744	245 668	104 513	1 460 765	2 124	1 618	33 567
Statistische Region Braunschweig														
Bestand am 31.12.2014	405 515	76 669	801 435	274 902	36 441	67 626	13 240	135 252	62 434	26 576	380 565	553	412	10 716
+ Zugang durch Neubau	1 676	342	2 708	1 445	220	107	26	214	122	92	924	2	4	125
+ Zugang durch Baum. an best. Gebäuden	83	143	1 389	56	58	62	31	248	50	54	770	-	-	-
dar. durch Nutzungsänderung	83	18	210	45	6	19	5	38	19	8	127	-	-	-
+ Sonstiger Zugang	-	-	-	-	-	-	-	-	-	-	-	-	-	-
- Totalabgang	13	3	21	10	2	1	0	2	2	1	9	-	-	-
dar. durch Nutzungsänderung	4	1	5	3	1	1	0	2	-	-	-	-	-	-
- Abgang durch Baum. an best. Gebäuden	-	101	1 050	49	48	33	21	190	3	33	496	-	-	-
- Sonstiger Abgang	-	-	-	-	-	-	-	-	-	-	-	-	-	-
Bestand am 31.12.2015	407 261	77 049	804 461	276 344	36 670	67 761	13 275	135 522	62 601	26 689	381 754	555	416	10 841
Davon:														
Kreisfreie Städte														
Braunschweig	41 714	10 930	133 786	24 524	3 197	4 197	796	8 394	12 915	6 865	98 870	78	71	1 998
Salzgitter	23 082	4 562	54 149	14 889	1 841	2 578	506	5 156	5 596	2 189	33 773	19	27	331
Wolfsburg	26 505	5 583	63 304	18 161	2 432	3 091	591	6 182	5 223	2 540	38 349	30	20	612
Landkreise														
Gifhorn	54 349	8 910	76 064	42 837	5 899	8 118	1 719	16 236	3 355	1 272	16 657	39	20	334
Göttingen	57 601	11 701	128 688	35 835	4 869	11 192	2 199	22 384	10 358	4 494	66 187	216	139	4 282
Goslar	38 162	7 031	77 059	23 202	2 954	8 024	1 487	16 048	6 855	2 518	35 882	81	73	1 927
Helmestedt	28 469	4 684	46 130	21 000	2 679	4 147	809	8 294	3 308	1 179	16 586	14	18	250
Northeim	39 428	6 979	66 295	25 479	3 471	9 339	1 859	18 678	4 589	1 637	21 817	21	13	321
Osterode am Harz	22 997	3 886	39 233	14 388	1 855	5 609	1 040	11 218	2 986	987	13 568	14	4	59
Peine	40 014	6 599	60 677	30 043	3 992	6 493	1 287	12 986	3 465	1 310	17 387	13	11	261
Wolfenbüttel	34 940	6 184	59 076	25 986	3 481	4 973	983	9 946	3 951	1 700	22 678	30	20	466

*) Fortschreibung basierend auf den endgültigen Ergebnissen der Gebäude- und Wohnungszählung 2011, einschließlich Wohnheime.

3 Bestand an Wohngebäuden in Deutschland nach Verwaltungsbezirken

- Wohngebäude 2015 nach Gebäudearten *) -

Gegenstand der Nachweisung	Wohngebäude													
	zusammen			davon									Wohnheime	
	Gebäude	Wohnfläche	Wohnungen	mit 1 Wohnung		mit 2 Wohnungen			mit 3 oder mehr Wohnungen			Gebäude	Wohnfläche	Wohnungen
				Gebäude/Wohnungen	Wohnfläche	Gebäude	Wohnfläche	Wohnungen	Gebäude	Wohnfläche	Wohnungen			
Anzahl	1 000 m ²	Anzahl	1 000 m ²	Anzahl	1 000 m ²	Anzahl	1 000 m ²	Anzahl	1 000 m ²	Anzahl	1 000 m ²	Anzahl		
Statistische Region Hannover														
Bestand am 31.12.2014	507 381	100 936	1 046 610	341 669	45 814	85 269	16 873	170 538	79 998	37 800	524 297	445	449	10 106
+ Zugang durch Neubau	2 501	525	4 362	2 164	323	156	36	312	180	164	1 839	1	2	47
+ Zugang durch Baum. an best. Gebäuden	77	195	1 907	46	75	81	35	304	57	85	1 128	2	0	2
dar. durch Nutzungsänderung	77	25	276	44	7	13	3	26	20	15	206	-	-	-
+ Sonstiger Zugang	-	-	-	-	-	-	-	-	-	-	-	-	-	-
- Totalabgang	15	3	22	13	2	2	1	4	-	0	5	-	-	-
dar. durch Nutzungsänderung	8	1	9	6	1	-	-	-	-	0	3	-	-	-
- Abgang durch Baum. an best. Gebäuden	-	140	1 452	77	67	28	21	198	2	52	748	2	0	2
- Sonstiger Abgang	-	-	-	-	-	-	-	-	-	-	-	-	-	-
Bestand am 31.12.2015	509 944	101 514	1 051 405	343 789	46 144	85 476	16 922	170 952	80 233	37 997	526 511	446	451	10 153
Davon:														
Region Hannover	225 828	51 356	575 781	147 259	19 658	30 467	5 913	60 934	47 867	25 516	360 524	235	270	7 064
Landkreise														
Diepholz	66 980	10 979	94 853	52 503	7 106	9 926	2 126	19 852	4 502	1 708	21 837	49	39	661
Hamelnd-Pyrmont	41 234	7 681	77 261	26 074	3 448	8 715	1 684	17 430	6 407	2 513	33 181	38	36	576
Hildesheim	72 750	13 461	136 271	49 053	6 530	13 172	2 543	26 344	10 471	4 342	59 959	54	46	915
Holzminde	22 257	3 823	36 782	14 179	1 892	5 455	1 047	10 910	2 609	876	11 592	14	8	101
Nienburg (Weser)	36 702	6 178	54 285	27 081	3 718	6 605	1 393	13 210	2 995	1 041	13 623	21	26	371
Schaumburg	44 193	8 038	76 172	27 640	3 792	11 136	2 217	22 272	5 382	2 001	25 795	35	27	465
Statistische Region Lüneburg														
Bestand am 31.12.2014	530 715	84 465	787 680	418 588	53 933	70 451	14 131	140 902	41 307	16 195	224 716	369	207	3 474
+ Zugang durch Neubau	3 256	653	5 631	2 749	396	231	53	462	272	197	2 242	4	7	178
+ Zugang durch Baum. an best. Gebäuden	120	229	2 069	88	107	123	45	374	89	77	995	-	-	-
dar. durch Nutzungsänderung	120	27	258	75	10	18	4	36	27	13	147	-	-	-
+ Sonstiger Zugang	-	-	-	-	-	-	-	-	-	-	-	-	-	-
- Totalabgang	41	7	60	33	4	4	1	8	4	2	19	-	-	-
dar. durch Nutzungsänderung	13	2	17	12	2	-	-	-	1	1	5	-	-	-
- Abgang durch Baum. an best. Gebäuden	-	157	1 464	126	93	51	24	230	3	39	496	-	-	-
- Sonstiger Abgang	-	-	-	-	-	-	-	-	-	-	-	-	-	-
Bestand am 31.12.2015	534 050	85 183	793 856	421 266	54 339	70 750	14 204	141 500	41 661	16 427	227 438	373	214	3 652
Davon:														
Landkreise														
Celle	56 513	9 005	85 593	43 989	5 606	7 621	1 507	15 242	4 867	1 865	25 969	36	26	393
Cuxhaven	66 305	10 278	98 466	53 173	6 643	8 048	1 576	16 096	5 054	2 044	28 935	30	16	262
Harburg	78 138	12 412	114 697	63 027	8 105	9 334	1 870	18 668	5 723	2 404	32 450	54	33	552
Lüchow-Dannenberg	18 074	2 750	24 979	14 501	1 859	2 458	494	4 916	1 103	392	5 468	12	5	94
Lüneburg	49 447	8 429	84 819	37 297	4 803	6 675	1 296	13 350	5 424	2 294	33 471	51	36	701
Osterholz	36 856	5 636	49 728	29 929	3 891	4 881	985	9 762	2 020	746	9 827	26	14	210
Rotenburg (Wümme)	53 402	8 401	71 759	43 176	5 815	7 421	1 577	14 842	2 779	990	13 426	26	20	315
Heidekreis	42 500	6 896	64 561	31 760	4 105	6 900	1 375	13 800	3 808	1 404	18 800	32	12	201
Stade	61 490	9 644	92 786	50 089	6 282	6 479	1 275	12 958	4 874	2 062	29 228	48	25	511
Ülzen	29 800	4 896	45 875	22 332	2 936	4 628	941	9 256	2 804	1 002	14 051	36	16	236
Verden	41 525	6 836	60 593	31 993	4 295	6 305	1 307	12 610	3 205	1 223	15 813	22	11	177
Statistische Region Weser-Ems														
Bestand am 31.12.2014	748 927	121 306	1 115 520	589 282	77 717	98 475	20 021	196 950	60 423	23 034	320 432	747	535	8 856
+ Zugang durch Neubau	6 117	1 166	10 153	4 871	714	623	133	1 246	620	318	3 978	3	2	58
+ Zugang durch Baum. an best. Gebäuden	168	410	3 465	114	193	368	122	1 012	142	95	1 262	1	0	8
dar. durch Nutzungsänderung	168	42	448	89	14	32	7	64	47	22	295	-	-	-
+ Sonstiger Zugang	-	-	-	-	-	-	-	-	-	-	-	-	-	-
- Totalabgang	45	9	77	37	5	5	1	10	3	2	30	-	-	-
dar. durch Nutzungsänderung	21	4	33	14	2	4	1	8	3	1	11	-	-	-
- Abgang durch Baum. an best. Gebäuden	-	286	2 449	371	200	76	44	428	9	43	580	1	0	1
- Sonstiger Abgang	-	-	-	-	-	-	-	-	-	-	-	-	-	-
Bestand am 31.12.2015	755 167	122 588	1 126 612	593 859	78 419	99 385	20 231	198 770	61 173	23 401	325 062	750	536	8 921
Davon:														
Kreisfreie Städte														
Delmenhorst	21 179	3 419	37 032	15 868	1 895	2 774	505	5 548	2 527	1 015	15 553	10	4	63
Emden	14 862	2 260	24 987	11 892	1 364	1 053	176	2 106	1 891	705	10 619	26	15	370
Oldenburg	43 487	7 802	86 710	31 209	3 903	5 173	938	10 346	7 055	2 910	43 868	50	51	1 287
Osnabrück	31 563	7 139	82 730	16 763	2 252	5 362	1 035	10 724	9 302	3 772	53 749	136	79	1 494
Wilhelmshaven	17 225	3 633	43 902	10 570	1 325	1 485	272	2 970	5 155	2 028	30 221	15	8	141
Landkreise														
Ammerland	41 369	6 325	55 073	34 530	4 551	4 695	942	9 390	2 108	787	10 507	36	45	646
Aurich	73 182	9 841	92 058	63 233	7 549	6 804	1 251	13 608	3 103	1 022	14 934	42	20	283
Cloppenburg	47 102	7 934	62 203	38 107	5 587	6 803	1 534	13 606	2 140	787	10 087	52	25	403
Emsland	97 770	16 135	129 302	81 087	11 534	11 837	2 596	23 674	4 761	1 948	23 692	85	57	849
Friesland	36 888	5 210	48 959	30 876	3 762	3 809	702	7 618	2 185	735	10 267	18	12	198
Grafschaft Bentheim	43 330	6 743	57 561	36 497	4 894	4 829	1 010	9 658	1 958	800	10 926	46	39	480
Leer	60 328	8 509	76 368	51 939	6 473	5 824	1 110	11 648	2 517	891	12 309	48	36	472
Oldenburg	41 567	6 415	54 331	34 066	4 538	5 536	1 148	11 072	1 934	687	8 739	31	43	454
Osnabrück	93 858	16 955	149 453	62 823	8 906	22 191	4 672	44 382	8 782	3 322	41 407	62	55	841
Vechta	39 438	6 840	53 806	31 821	4 745	5 604	1 279	11 208	1 960	785	10 228	53	30	549
Wesermarsch	30 392	4 455	43 717	24 763	3 023	3 025	582	6 050	2 578	837	12 591	26	12	313
Wittmund	21 627	2 973	28 420	17 815	2 118	2 581	480	5 162	1 217	370	5 365	14	5	78

*) Fortschreibung basierend auf den endgültigen Ergebnissen der Gebäude- und Wohnungszählung 2011, einschließlich Wohnheime.

3 Bestand an Wohngebäuden in Deutschland nach Verwaltungsbezirken

- Wohngebäude 2015 nach Gebäudearten *) -

Gegenstand der Nachweisung	Wohngebäude													
	zusammen			davon										
	Gebäude	Wohnfläche	Wohnungen	mit 1 Wohnung		mit 2 Wohnungen			mit 3 oder mehr Wohnungen			Wohnheime		
				Gebäude/Wohnungen	Wohnfläche	Gebäude	Wohnfläche	Wohnungen	Gebäude	Wohnfläche	Wohnungen	Gebäude	Wohnfläche	Wohnungen
Anzahl	1 000 m ²	Anzahl	1 000 m ²	Anzahl	1 000 m ²	Anzahl	1 000 m ²	Anzahl	1 000 m ²	Anzahl	1 000 m ²	Anzahl		
Bremen														
Insgesamt														
Bestand am 31.12.2014	137 784	27 522	342 434	92 264	11 067	13 554	2 285	27 108	31 837	14 028	218 516	129	142	4 546
+ Zugang durch Neubau	566	163	1 570	480	69	20	5	40	64	87	1 000	2	2	50
+ Zugang durch Baum. an best. Gebäuden	15	59	579	10	30	6	5	46	12	23	288	3	1	42
dar. durch Nutzungsänderung	15	5	47	8	1	1	0	2	6	3	37	-	-	-
+ Sonstiger Zugang	-	-	-	-	-	-	-	-	-	-	-	-	-	-
- Totalabgang	11	3	33	7	1	-	-	-	4	2	26	-	-	-
dar. durch Nutzungsänderung	-	-	-	-	-	-	-	-	-	-	-	-	-	-
- Abgang durch Baum. an best. Gebäuden	-	46	476	7	25	5	4	44	1	16	217	3	1	15
- Sonstiger Abgang	-	-	-	-	-	-	-	-	-	-	-	-	-	-
Bestand am 31.12.2015	138 354	27 696	344 074	92 740	11 141	13 575	2 291	27 150	31 908	14 120	219 561	131	144	4 623
Davon:														
Kreisfreie Städte														
Bremen	117 281	22 920	282 586	78 849	9 493	12 002	2 020	24 004	26 314	11 271	175 351	116	136	4 382
Bremerhaven	21 073	4 775	61 488	13 891	1 648	1 573	271	3 146	5 594	2 849	44 210	15	8	241
Nordrhein-Westfalen														
Insgesamt														
Bestand am 31.12.2014	3 820 741	772 462	8 553 696	2 374 342	308 611	642 142	121 522	1 284 284	800 062	338 301	4 813 130	4 195	4 028	81 940
+ Zugang durch Neubau	16 683	3 928	36 140	13 076	1 976	1 485	331	2 970	2 079	1 572	18 644	43	49	1 450
+ Zugang durch Baum. an best. Gebäuden	587	1 921	19 292	466	606	1 129	471	4 140	606	824	10 957	23	21	463
dar. durch Nutzungsänderung	587	175	1 782	299	49	117	27	234	161	89	994	10	9	255
+ Sonstiger Zugang	844	88	941	806	77	21	4	42	17	6	90	-	0	3
- Totalabgang	1 984	464	5 551	1 275	181	329	65	658	351	180	2 665	29	37	953
dar. durch Nutzungsänderung	118	24	239	72	11	21	4	42	17	9	125	-	-	-
- Abgang durch Baum. an best. Gebäuden	-	1 412	15 293	1 064	596	489	272	2 860	71	534	7 904	13	11	199
- Sonstiger Abgang	-	-	-	-	-	-	-	-	-	-	-	-	-	-
Bestand am 31.12.2015	3 836 871	776 524	8 589 225	2 386 351	310 494	643 959	121 990	1 287 918	802 342	339 989	4 832 252	4 219	4 050	82 704
RB Düsseldorf														
Bestand am 31.12.2014	996 992	218 684	2 563 710	592 488	75 798	135 589	24 862	271 178	267 902	117 080	1 682 476	1 013	944	17 568
+ Zugang durch Neubau	3 917	956	8 535	3 167	476	273	62	546	471	413	4 709	6	5	113
+ Zugang durch Baum. an best. Gebäuden	140	448	4 933	119	125	162	64	580	116	258	3 558	3	2	28
dar. durch Nutzungsänderung	140	45	401	63	10	36	9	72	40	27	258	1	0	8
+ Sonstiger Zugang	470	49	491	449	45	21	4	42	-	-	-	-	-	-
- Totalabgang	452	107	1 305	286	41	64	13	128	95	48	704	7	5	187
dar. durch Nutzungsänderung	27	5	60	14	2	5	1	10	7	3	36	-	-	-
- Abgang durch Baum. an best. Gebäuden	-	335	4 161	123	103	105	43	466	30	187	2 903	2	1	21
- Sonstiger Abgang	-	-	-	-	-	-	-	-	-	-	-	-	-	-
Bestand am 31.12.2015	1 001 067	219 695	2 572 203	595 814	76 300	135 876	24 936	271 752	268 364	117 516	1 687 136	1 013	944	17 501
Davon:														
Kreisfreie Städte														
Düsseldorf	70 475	24 865	326 861	28 115	3 896	7 244	1 394	14 488	34 915	19 396	280 221	201	180	4 037
Duisburg	79 253	18 879	249 494	37 952	4 434	9 861	1 663	19 722	31 342	12 688	190 269	98	94	1 551
Essen	87 330	23 360	303 231	36 987	4 716	11 012	2 012	22 024	39 215	16 524	241 727	116	108	2 493
Krefeld	45 379	9 755	115 528	27 922	3 593	4 956	931	9 912	12 446	5 186	76 773	55	46	921
Mönchengladbach	55 717	11 223	131 076	34 397	4 312	7 078	1 235	14 156	14 200	5 647	81 855	42	30	668
Mühlheim a.d. Ruhr	30 935	7 448	88 201	15 240	2 053	4 923	944	9 846	10 744	4 429	62 739	28	23	376
Oberhausen	37 450	8 450	106 576	16 969	1 997	6 464	1 142	12 928	13 983	5 292	76 306	34	21	573
Remscheid	20 220	4 728	57 087	10 170	1 317	3 655	664	7 310	6 371	2 712	39 053	24	36	534
Solingen	31 754	6 670	79 013	16 749	2 096	5 334	957	10 668	9 628	3 576	50 897	43	40	699
Wuppertal	53 225	14 848	186 399	23 981	3 165	7 330	1 365	14 660	21 834	10 186	145 972	80	132	1 966
Landkreise														
Kleve	91 627	14 431	135 937	71 583	9 245	11 844	2 262	23 688	8 133	2 858	39 705	67	66	961
Mettmann	96 325	21 391	237 094	61 101	8 052	13 683	2 506	27 366	21 492	10 776	147 606	49	57	1 021
Rhein-Kreis Neuss	105 848	19 933	207 226	74 741	9 734	14 118	2 620	28 236	16 915	7 531	103 329	74	49	920
Viersen	83 299	13 624	136 769	63 105	7 953	10 563	1 920	21 126	9 582	3 714	52 015	49	38	523
Wesel	112 230	20 090	211 711	76 802	9 736	17 811	3 324	35 622	17 564	7 003	98 849	53	27	438
RB Köln														
Bestand am 31.12.2014	980 691	191 809	2 092 781	674 785	87 266	129 509	24 372	259 018	175 248	79 031	1 132 939	1 149	1 140	26 039
+ Zugang durch Neubau	4 652	1 188	11 073	3 650	556	377	86	754	612	528	6 202	13	18	467
+ Zugang durch Baum. an best. Gebäuden	136	461	4 695	93	183	186	78	736	149	194	2 626	8	6	160
dar. durch Nutzungsänderung	136	40	494	60	9	27	5	54	45	23	280	4	3	100
+ Sonstiger Zugang	-	-	-	-	-	-	-	-	-	-	-	-	-	-
- Totalabgang	358	92	1 328	227	30	53	11	106	74	37	621	4	14	374
dar. durch Nutzungsänderung	28	8	89	15	2	5	1	10	6	5	64	-	-	-
- Abgang durch Baum. an best. Gebäuden	-	342	3 706	175	163	105	54	574	16	124	1 819	4	3	58
- Sonstiger Abgang	-	-	-	-	-	-	-	-	-	-	-	-	-	-
Bestand am 31.12.2015	985 121	193 024	2 103 515	678 126	87 812	129 914	24 472	259 828	175 919	79 593	1 139 327	1 162	1 147	26 234
Davon:														
Kreisfreie Städte														
Bonn	55 237	13 478	162 752	31 298	4 264	6 451	1 210	12 902	17 314	7 811	112 488	174	193	6 064
Köln	136 980	41 131	534 957	68 936	9 008	12 892	2 370	25 784	54 886	29 389	433 150	266	364	7 087
Leverkusen	29 695	6 648	78 842	17 651	2 240	3 733	660	7 466	8 292	3 731	53 461	19	16	264
Landkreise														
Düren	74 604	12 135	118 227	57 907	7 412	8 602	1 627	17 204	8 035	3 043	42 301	60	52	815
Rhein-Erft-Kreis	118 590	20 773	212 831	89 309	11 354	13 674	2 514	27 348	15 490	6 821	94 481	117	83	1 693
Euskirchen	60 398	9 344	86 573	48 074	6 148	7 623	1 483	15 246	4 649	1 682	22 682	52	31	571
Heinsberg	81 373	12 105	113 004	67 289	8 438	8 601	1 615	17 202	5 432	2 011	27 891	51	40	622
Oberbergischer Kreis	73 056	12 674	124 609	47 949	6 284	16 784	3 243	33 568	8 274	3 120	42 510	49	28	582
Rheinisch-Bergischer Kreis	72 440	13 881	133 360	49 770	6 670	12 332	2 374	24 664	10 291	4 383	57 918	47	53	1 008
Rhein-Sieg-Kreis	164 071	27 913	267 364	123 500	16 276	22 127	4 254	44 254	18 331	7 298	98 148	113	85	1 462
Aachen, Städteregion	118 677	23 344	270 996	76 443	9 717	17 095	3 122	34 190	24 925	10 303	154 297	214	202	6 066

*) Fortschreibung basierend auf den endgültigen Ergebnissen der Gebäude- und Wohnungszählung 2011, einschließlich Wohnheime.

3 Bestand an Wohngebäuden in Deutschland nach Verwaltungsbezirken

- Wohngebäude 2015 nach Gebäudearten *) -

Gegenstand der Nachweisung	Wohngebäude													
	zusammen			davon										
	Gebäude	Wohnfläche	Wohnungen	mit 1 Wohnung		mit 2 Wohnungen			mit 3 oder mehr Wohnungen			Wohnheime		
				Gebäude/ Wohnungen	Wohnfläche	Gebäude	Wohnfläche	Wohnungen	Gebäude	Wohnfläche	Wohnungen	Gebäude	Wohnfläche	Wohnungen
	Anzahl	1 000 m ²	Anzahl	1 000 m ²	Anzahl	1 000 m ²	Anzahl	1 000 m ²	Anzahl	1 000 m ²	Anzahl	1 000 m ²	Anzahl	
RB Münster														
Bestand am 31.12.2014	600 857	113 374	1 195 754	389 207	50 762	108 004	20 765	216 008	102 968	41 169	577 522	678	678	13 017
+ Zugang durch Neubau	3 580	761	7 038	2 722	403	411	90	822	439	263	3 366	8	5	128
+ Zugang durch Baum. an best. Gebäuden	163	424	4 122	116	119	403	154	1 294	152	146	1 950	6	5	146
dar. durch Nutzungsänderung	163	42	396	97	18	28	7	56	36	16	205	2	1	38
+ Sonstiger Zugang	63	3	66	63	3	-	-	-	-	-	-	-	0	3
- Totalabgang	489	96	969	355	51	82	17	164	46	23	283	6	6	167
dar. durch Nutzungsänderung	25	4	32	18	2	3	0	6	1	1	8	-	-	-
- Abgang durch Baum. an best. Gebäuden	-	303	3 022	403	149	101	67	690	6	83	1 211	4	4	102
- Sonstiger Abgang	-	-	-	-	-	-	-	-	-	-	-	-	-	-
Bestand am 31.12.2015	604 174	114 163	1 202 989	391 350	51 088	108 635	20 924	217 270	103 507	41 472	581 344	682	679	13 025
Davon:														
Kreisfreie Städte														
Bottrop	23 552	4 790	57 471	11 536	1 358	5 325	931	10 650	6 674	2 491	35 137	17	10	148
Gelsenkirchen	37 297	10 005	133 925	14 695	1 715	4 537	790	9 074	18 014	7 446	109 552	51	54	604
Münster	55 641	13 258	156 704	33 751	4 570	6 810	1 307	13 620	14 877	7 080	101 756	203	301	7 577
Landkreise														
Borken	99 867	16 454	151 558	73 551	9 798	18 090	3 605	36 180	8 131	2 974	40 648	95	76	1 179
Coesfeld	58 689	10 033	91 672	41 520	5 651	11 830	2 353	23 660	5 303	2 011	26 186	36	19	306
Recklinghausen	135 140	26 690	305 479	77 874	9 458	24 665	4 462	49 330	32 481	12 659	176 574	120	112	1 701
Steinfurt	121 500	20 319	186 614	88 323	11 817	23 318	4 669	46 636	9 749	3 760	50 616	110	72	1 039
Warendorf	72 488	12 615	119 566	50 100	6 722	14 060	2 807	28 120	8 278	3 052	40 875	50	36	471
RB Detmold														
Bestand am 31.12.2014	494 659	92 523	933 757	305 375	41 202	113 801	22 138	227 602	74 928	28 707	391 197	555	476	9 583
+ Zugang durch Neubau	2 246	508	4 745	1 716	266	224	48	448	297	182	2 204	9	11	377
+ Zugang durch Baum. an best. Gebäuden	83	248	2 223	68	83	180	82	714	86	79	981	4	4	47
dar. durch Nutzungsänderung	83	23	224	48	8	18	4	36	16	10	113	1	1	27
+ Sonstiger Zugang	311	36	384	294	29	-	-	-	17	6	90	-	-	-
- Totalabgang	379	84	862	237	35	76	15	152	57	27	366	9	7	107
dar. durch Nutzungsänderung	24	5	38	17	4	4	1	8	2	1	13	-	-	-
- Abgang durch Baum. an best. Gebäuden	-	179	1 701	171	85	74	49	502	7	42	597	3	3	18
- Sonstiger Abgang	-	-	-	-	-	-	-	-	-	-	-	-	-	-
Bestand am 31.12.2015	496 920	93 051	938 546	307 045	41 460	114 055	22 205	228 110	75 264	28 905	393 509	556	481	9 882
Davon:														
Kreisfreie Stadt														
Bielefeld	60 781	13 698	164 016	31 620	4 138	11 076	2 008	22 152	17 908	7 395	106 552	177	157	3 692
Landkreise														
Gütersloh	87 440	16 037	154 755	56 137	7 683	18 813	3 749	37 626	12 423	4 566	60 350	67	39	642
Coesfeld	64 756	11 651	116 313	37 946	5 054	18 547	3 502	37 094	8 229	3 073	40 939	34	23	334
Herford	40 773	7 058	64 230	27 901	3 842	9 027	1 813	18 054	3 811	1 373	17 783	34	31	492
Lippe	90 558	16 171	164 991	55 212	7 219	22 152	4 119	44 304	13 087	4 734	63 640	107	99	1 835
Minden-Lübbecke	81 505	14 776	139 115	53 205	7 278	19 229	3 929	38 458	9 026	3 531	46 860	45	38	592
Paderborn	71 107	13 660	135 126	45 024	6 246	15 211	3 085	30 422	10 780	4 233	57 385	92	95	2 295
RB Arnsberg														
Bestand am 31.12.2014	747 542	156 073	1 767 694	412 487	53 584	155 239	29 386	310 478	179 016	72 313	1 028 996	800	791	15 733
+ Zugang durch Neubau	2 288	515	4 749	1 821	275	200	44	400	260	187	2 163	7	10	365
+ Zugang durch Baum. an best. Gebäuden	65	340	3 319	70	97	198	93	816	103	147	1 842	2	3	82
dar. durch Nutzungsänderung	65	24	267	31	5	8	2	16	24	13	138	2	3	82
+ Sonstiger Zugang	-	-	-	-	-	-	-	-	-	-	-	-	-	-
- Totalabgang	306	85	1 087	170	24	54	11	108	79	45	691	3	6	118
dar. durch Nutzungsänderung	14	3	20	8	1	4	1	8	1	1	4	-	-	-
- Abgang durch Baum. an best. Gebäuden	-	253	2 703	192	96	104	58	628	12	98	1 374	-	-	-
- Sonstiger Abgang	-	-	-	-	-	-	-	-	-	-	-	-	-	-
Bestand am 31.12.2015	749 589	156 591	1 771 972	414 016	53 834	155 479	29 453	310 958	179 288	72 505	1 030 936	806	798	16 062
Davon:														
Kreisfreie Städte														
Bochum	57 159	14 922	192 228	23 937	3 047	8 942	1 628	17 884	24 174	10 109	146 318	106	137	4 089
Dortmund	93 634	23 644	303 935	45 227	5 717	12 635	2 285	25 270	35 608	15 518	230 271	164	124	3 167
Hagen	29 692	7 978	99 344	13 108	1 733	4 778	889	9 556	11 772	5 326	76 216	34	30	464
Hamm	38 118	7 223	83 110	23 305	2 791	6 645	1 209	13 290	8 128	3 160	45 524	40	64	991
Herne	24 101	6 229	81 325	9 914	1 172	3 652	632	7 304	10 489	4 381	63 487	46	44	620
Landkreise														
Ennepe-Ruhr-Kreis	63 568	14 473	165 648	31 728	4 243	12 987	2 469	25 974	18 799	7 692	106 961	54	70	985
Hochsauerland-Kreis	70 894	12 877	124 523	42 642	5 762	18 894	3 765	37 788	9 303	3 303	43 280	55	48	813
Märkischer Kreis	91 728	18 440	203 610	49 067	6 416	22 271	4 137	44 542	20 310	7 811	108 856	80	75	1 145
Olpe	35 738	6 457	59 776	21 190	2 928	10 669	2 180	21 338	3 855	1 334	17 003	24	15	245
Siegen-Wittgenstein	74 157	13 051	131 738	45 297	5 946	20 303	3 869	40 606	8 472	3 130	43 695	85	106	2 140
Soest	79 130	14 104	136 609	52 347	7 104	16 686	3 255	33 372	10 047	3 706	50 290	50	39	600
Unna	91 670	17 193	190 126	56 254	6 975	17 017	3 135	34 034	18 331	7 036	99 035	68	46	803
Hessen														
Insgesamt	1 370 209	276 778	2 865 952	847 919	114 286	292 138	58 422	584 276	226 748	101 480	1 385 674	3 404	2 591	48 083
+ Zugang durch Neubau	5 848	1 518	15 136	4 536	698	527	123	1 054	759	656	7 816	26	41	1 730
+ Zugang durch Baum. an best. Gebäuden	324	1 048	12 142	216	241	365	195	1 674	305	578	7 850	27	35	1 112
dar. durch Nutzungsänderung	324	109	1 707	178	23	51	10	102	82	60	847	13	16	580
+ Sonstiger Zugang	-	-	-	-	-	-	-	-	-	-	-	-	-	-
- Totalabgang	952	216	2 369	686	93	124	23	248	136	84	1 020	6	16	415
dar. durch Nutzungsänderung	56	12	121	37	6	9	2	18	9	3	36	1	1	30
- Abgang durch Baum. an best. Gebäuden	-	790	9 503	333	218	214	135	1 372	28	420	6 026	14	18	482
- Sonstiger Abgang	-	-	-	-	-	-	-	-	-	-	-	-	-	-
Bestand am 31.12.2015	1 375 429	278 339	2 881 358	851 652	114 914	292 692	58 582	585 384	227 648	102 209	1 394 294	3 437	2 633	50 028

*) Fortschreibung basierend auf den endgültigen Ergebnissen der Gebäude- und Wohnungszählung 2011, einschließlich Wohnheime.

3 Bestand an Wohngebäuden in Deutschland nach Verwaltungsbezirken

- Wohngebäude 2015 nach Gebäudearten *) -

Gegenstand der Nachweisung	Wohngebäude														
	zusammen			davon											
	Gebäude	Wohnfläche	Wohnungen	mit 1 Wohnung			mit 2 Wohnungen			mit 3 oder mehr Wohnungen			Wohnheime		
				Gebäude/Wohnungen	Wohnfläche		Gebäude	Wohnfläche	Wohnungen	Gebäude	Wohnfläche	Wohnungen	Gebäude	Wohnfläche	Wohnungen
Anzahl	1 000 m ²	Anzahl	Gebäude	1 000 m ²	Anzahl	1 000 m ²	Anzahl	1 000 m ²	Anzahl	1 000 m ²	Anzahl	1 000 m ²	Anzahl		
RB Darmstadt															
Bestand am 31.12.2014	770 614	1 668 361	1 815 862	462 317	62 597	150 201	29 638	300 402	156 112	74 520	1 023 587	1 984	1 606	29 556	
+ Zugang durch Neubau	3 822	1 098	11 498	2 871	440	352	83	704	579	542	6 439	20	34	1 484	
+ Zugang durch Baum. an best. Gebäuden dar. durch Nutzungsänderung	181	752	9 014	123	155	202	107	940	203	467	6 417	13	23	694	
+ Sonstiger Zugang	181	72	1 181	98	13	21	4	42	55	42	578	7	13	463	
- Totalabgang	-	-	-	-	-	-	-	-	-	-	-	-	-	-	
dar. durch Nutzungsänderung	706	168	1 920	509	70	83	15	166	110	69	841	4	15	404	
- Abgang durch Baum. an best. Gebäuden	38	8	92	25	4	5	1	10	7	2	27	1	1	30	
- Sonstiger Abgang	-	583	7 284	199	138	139	77	814	16	358	5 201	6	10	230	
Bestand am 31.12.2015	773 911	1 694 460	1 827 170	464 603	62 984	150 533	29 735	301 066	156 768	75 103	1 030 401	2 007	1 639	31 100	
Davon:															
Kreisfreie Städte															
Darmstadt	23 289	6 058	74 990	12 240	1 622	3 398	635	6 796	7 466	3 614	52 189	185	187	3 765	
Frankfurt am Main	76 502	26 825	368 613	30 781	3 942	7 714	1 398	15 428	37 271	20 861	308 965	736	623	13 439	
Offenbach am Main	13 547	4 324	57 543	5 649	736	2 119	392	4 238	5 745	3 169	47 335	34	26	321	
Wiesbaden	38 783	11 299	134 975	19 536	2 663	5 434	1 052	10 868	13 550	7 352	100 863	263	232	3 708	
Landkreise															
Bergstraße	67 223	12 688	120 107	41 674	5 695	16 691	3 365	33 382	8 802	3 596	44 564	56	32	487	
Darmstadt-Dieburg	74 025	13 482	128 573	47 700	6 458	16 709	3 302	33 418	9 571	3 686	46 877	45	36	578	
Groß-Gerau	55 845	11 028	117 760	34 255	4 467	11 895	2 268	23 790	9 508	4 178	57 495	187	115	2 220	
Hochtaunuskreis	53 206	11 281	107 459	36 428	5 340	8 307	1 706	16 614	8 389	4 170	53 244	82	65	1 173	
Main-Kinzig-Kreis	99 065	18 893	188 095	61 637	8 212	22 963	4 561	45 926	14 323	6 021	78 925	142	101	1 607	
Main-Taunus-Kreis	50 885	10 681	107 366	34 011	4 731	8 184	1 602	16 368	8 610	4 280	55 738	80	68	1 249	
Odenwaldkreis	27 253	4 722	43 973	17 517	2 318	6 966	1 404	13 932	2 754	977	12 177	16	22	347	
Offenbach	68 970	14 909	157 517	41 177	5 588	13 597	2 633	27 194	14 134	6 644	88 371	62	44	775	
Rheingau-Taunus-Kreis	48 101	9 037	85 781	31 411	4 332	9 963	1 994	19 926	6 680	2 681	33 916	47	31	528	
Wetteraukreis	77 217	14 233	134 418	50 587	6 880	16 593	3 424	33 186	9 965	3 872	49 742	72	56	903	
RB Gießen															
Bestand am 31.12.2014	278 225	49 925	474 893	184 497	24 959	63 292	13 021	126 584	29 939	11 540	155 300	497	405	8 512	
+ Zugang durch Neubau	1 056	217	1 830	869	136	88	21	176	97	58	713	2	2	72	
+ Zugang durch Baum. an best. Gebäuden dar. durch Nutzungsänderung	80	151	1 513	53	48	104	46	388	56	56	731	5	2	100	
+ Sonstiger Zugang	-	-	-	43	5	21	4	42	12	5	79	4	1	81	
- Totalabgang	84	17	178	62	8	14	2	28	8	7	87	-	0	1	
dar. durch Nutzungsänderung	7	2	14	4	1	2	0	4	1	1	6	-	-	-	
- Abgang durch Baum. an best. Gebäuden	-	107	1 064	84	46	44	27	268	9	34	470	1	0	1	
- Sonstiger Abgang	-	-	-	-	-	-	-	-	-	-	-	-	-	-	
Bestand am 31.12.2015	279 277	50 169	476 994	185 273	25 089	63 426	13 059	126 852	30 075	11 613	156 187	503	408	8 682	
Davon:															
Landkreise															
Gießen	61 684	12 169	123 366	37 533	5 158	14 847	3 040	29 694	9 158	3 825	52 722	146	146	3 417	
Lahn-Dill-Kreis	72 445	12 307	114 537	49 803	6 574	16 088	3 258	32 176	6 503	2 434	31 874	51	41	684	
Limburg-Weilburg	50 372	8 596	78 135	35 065	4 739	10 731	2 180	21 462	4 542	1 658	21 264	34	19	344	
Marburg-Biedenkopf	61 094	11 463	111 961	39 040	5 379	14 437	3 026	28 874	7 392	2 877	40 083	225	182	3 964	
Vogelsbergkreis	33 682	5 634	48 995	23 832	3 239	7 323	1 555	14 646	2 480	819	10 244	47	21	273	
RB Kassel															
Bestand am 31.12.2014	321 370	58 493	575 197	201 105	26 731	78 645	15 763	157 290	40 697	15 419	206 787	923	580	10 015	
+ Zugang durch Neubau	970	203	1 808	796	123	87	20	174	83	56	664	4	5	174	
+ Zugang durch Baum. an best. Gebäuden dar. durch Nutzungsänderung	63	145	1 615	40	39	59	43	346	46	54	702	9	10	318	
+ Sonstiger Zugang	-	-	-	37	5	9	2	18	15	12	190	2	2	36	
- Totalabgang	162	30	271	115	16	27	5	54	18	9	92	2	1	10	
dar. durch Nutzungsänderung	11	2	15	8	1	2	1	4	1	0	3	-	-	-	
- Abgang durch Baum. an best. Gebäuden	-	100	1 155	50	34	31	31	290	3	27	355	7	8	251	
- Sonstiger Abgang	-	-	-	-	-	-	-	-	-	-	-	-	-	-	
Bestand am 31.12.2015	322 241	58 711	577 194	201 776	26 842	78 733	15 789	157 466	40 805	15 493	207 706	927	586	10 246	
Davon:															
Kreisfreie Stadt															
Kassel	30 816	8 022	101 025	15 109	1 950	4 736	873	9 472	10 545	4 884	70 992	426	315	5 452	
Landkreise															
Fulda	54 496	10 601	101 406	29 301	4 070	17 073	3 553	34 146	8 023	2 907	36 491	99	71	1 468	
Hersfeld-Rotenburg	36 281	6 035	56 353	24 417	3 207	8 635	1 726	17 270	3 136	1 054	13 925	93	48	741	
Kassel	68 207	11 674	111 221	44 303	5 826	17 013	3 297	34 026	6 832	2 518	32 379	59	33	513	
Schwalm-Eder-Kreis	54 065	9 195	83 555	35 388	4 751	14 136	2 883	28 272	4 464	1 526	19 317	77	35	578	
Waldeck-Frankenberg	46 844	8 047	74 148	31 676	4 286	10 290	2 116	20 580	4 792	1 608	21 244	86	37	648	
Werra-Meißner-Kreis	31 532	5 138	49 486	21 582	2 753	6 850	1 341	13 700	3 013	996	13 358	87	48	846	
Rheinland-Pfalz															
Insgesamt															
Bestand am 31.12.2014	1 163 198	205 110	1 964 210	847 173	113 086	184 564	37 004	369 128	130 462	54 209	728 794	999	811	19 115	
+ Zugang durch Neubau	5 544	1 185	9 701	4 548	731	553	128	1 106	427	308	3 449	16	18	598	
+ Zugang durch Baum. an best. Gebäuden dar. durch Nutzungsänderung	293	629	5 659	216	277	303	127	1 128	218	222	2 760	3	2	39	
+ Sonstiger Zugang	293	86	846	167	24	48	10	96	77	52	568	1	1	15	
- Totalabgang	-	-	-	-	-	-	-	-	-	-	-	-	-	-	
dar. durch Nutzungsänderung	70	13	118	50	7	8	2	16	12	5	52	-	-	-	
- Abgang durch Baum. an best. Gebäuden	44	9	77	29	4	7	2	14	8	3	34	-	-	-	
- Sonstiger Abgang	-	437	4 238	283	238	145	80	812	17	117	1 604	2	2	23	
Bestand am 31.12.2015	1 168 965	206 474	1 975 214	851 604	113 851	185 267	37 177	370 534	131 078	54 617	733 347	1 016	829	19 729	

*) Fortschreibung basierend auf den endgültigen Ergebnissen der Gebäude- und Wohnungszählung 2011, einschließlich Wohnheime.

3 Bestand an Wohngebäuden in Deutschland nach Verwaltungsbezirken

- Wohngebäude 2015 nach Gebäudearten *) -

Gegenstand der Nachweisung	Wohngebäude														
	zusammen			davon											
	Gebäude	Wohnfläche	Wohnungen	mit 1 Wohnung			mit 2 Wohnungen			mit 3 oder mehr Wohnungen			Wohnheime		
				Gebäude/ Wohnungen	Wohnfläche		Gebäude	Wohnfläche	Wohnungen	Gebäude	Wohnfläche	Wohnungen	Gebäude	Wohnfläche	Wohnungen
Anzahl	1 000 m ²	Anzahl		1 000 m ²	Anzahl	1 000 m ²	Anzahl		1 000 m ²	Anzahl		1 000 m ²	Anzahl		
früher: RB Koblenz															
Bestand am 31.12.2014	455 114	76 478	715 209	332 144	43 965	75 222	14 916	150 444	47 452	17 349	227 423	296	248	5 198	
+ Zugang durch Neubau	1 926	372	2 827	1 629	262	177	40	354	116	65	746	4	4	98	
+ Zugang durch Baum. an best. Gebäuden dar. durch Nutzungsänderung	93	190	1 631	74	99	94	41	378	56	50	630	1	0	2	
+ Sonstiger Zugang	93	23	264	60	8	13	2	26	20	13	178	-	-	-	
- Totalabgang	-	-	-	-	-	-	-	-	-	-	-	-	-	-	
- Totalabgang dar. durch Nutzungsänderung	23	6	49	15	2	2	0	4	6	3	30	-	-	-	
- Abgang durch Baum. an best. Gebäuden	19	5	36	13	2	2	0	4	4	2	19	-	-	-	
- Sonstiger Abgang	-	136	1 212	86	84	43	27	276	2	25	301	1	0	2	
Bestand am 31.12.2015	457 110	76 898	718 406	333 746	44 240	75 448	14 970	150 896	47 616	17 436	228 468	300	252	5 296	
Davon:															
Kreisfreie Stadt Koblenz	20 640	4 999	57 654	10 558	1 415	3 291	631	6 582	6 761	2 912	39 293	30	42	1 221	
Landkreise															
Ahrweiler	40 134	6 673	63 557	30 018	3 890	5 682	1 091	11 364	4 409	1 667	21 720	25	24	455	
Altenkirchen (Westerwald)	42 819	6 570	59 586	32 282	4 180	7 751	1 479	15 502	2 769	899	11 598	17	12	204	
Bad Kreuznach	47 204	7 947	74 535	36 044	4 764	6 662	1 345	13 324	4 460	1 808	24 689	38	30	478	
Birkenfeld	27 684	4 508	42 493	20 645	2 712	4 507	888	9 014	2 508	892	12 415	24	16	419	
Cochem-Zell	23 037	3 527	30 722	18 434	2 405	3 093	634	6 186	1 503	483	6 003	7	5	99	
Mayen-Koblenz	64 898	10 898	102 230	46 478	6 134	10 699	2 100	21 398	7 664	2 621	33 541	57	43	813	
Neuwied	54 470	9 093	85 342	39 477	5 212	9 213	1 810	18 426	5 747	2 040	26 989	33	30	450	
Rhein-Hunsrück-Kreis	33 985	5 661	49 641	25 210	3 451	5 809	1 199	11 618	2 947	997	12 571	19	13	242	
Rhein-Lahn-Kreis	37 119	6 385	59 988	25 441	3 393	7 248	1 438	14 496	4 414	1 547	19 898	16	8	153	
Westerwaldkreis	65 120	10 637	92 658	49 159	6 682	11 493	2 355	22 986	4 434	1 571	19 751	34	30	762	
früher: RB Trier															
Bestand am 31.12.2014	165 316	27 962	258 959	123 214	16 500	25 864	5 235	51 728	16 121	6 131	80 726	117	96	3 291	
+ Zugang durch Neubau	1 016	206	1 659	844	136	106	24	212	62	43	466	4	4	137	
+ Zugang durch Baum. an best. Gebäuden dar. durch Nutzungsänderung	62	104	939	44	44	66	26	226	47	34	438	-	-	-	
+ Sonstiger Zugang	62	15	154	41	6	6	1	12	15	8	101	-	-	-	
- Totalabgang	-	-	-	-	-	-	-	-	-	-	-	-	-	-	
- Totalabgang dar. durch Nutzungsänderung	13	3	26	6	1	4	1	8	3	1	12	-	-	-	
- Abgang durch Baum. an best. Gebäuden	8	2	20	2	0	3	1	6	3	1	12	-	-	-	
- Sonstiger Abgang	-	68	655	66	40	25	14	144	4	15	214	-	-	-	
Bestand am 31.12.2015	166 381	28 201	260 876	124 030	16 639	26 007	5 269	52 014	16 223	6 193	81 404	121	100	3 428	
Davon:															
Kreisfreie Stadt Trier	20 072	4 776	58 224	10 672	1 425	3 002	559	6 004	6 334	2 728	38 735	64	64	2 813	
Landkreise															
Bernkastel-Wittlich	39 482	6 229	55 127	30 635	4 029	6 004	1 205	12 008	2 824	982	12 248	19	13	236	
Eifelkreis Bitburg-Prüm	35 458	5 679	48 393	27 647	3 726	5 633	1 170	11 266	2 166	775	9 362	12	8	118	
Vulkaneifel	23 329	3 511	31 051	18 688	2 400	3 360	671	6 720	1 272	434	5 548	9	6	95	
Trier-Saarburg	48 040	8 006	68 081	36 388	5 059	8 008	1 665	16 016	3 627	1 274	15 511	17	9	166	
früher: RB Rheinhessen-Pfalz															
Bestand am 31.12.2014	542 768	100 670	990 042	391 815	52 621	83 478	16 853	166 956	66 889	30 729	420 645	586	468	10 626	
+ Zugang durch Neubau	2 602	607	5 215	2 075	333	270	65	540	249	200	2 237	8	9	363	
+ Zugang durch Baum. an best. Gebäuden dar. durch Nutzungsänderung	138	335	3 089	98	134	143	60	524	115	138	1 692	2	2	37	
+ Sonstiger Zugang	138	48	428	66	10	29	7	58	42	30	289	1	1	15	
- Totalabgang	-	-	-	-	-	-	-	-	-	-	-	-	-	-	
- Totalabgang dar. durch Nutzungsänderung	34	5	43	29	3	2	1	4	3	1	10	-	-	-	
- Abgang durch Baum. an best. Gebäuden	17	3	21	14	2	2	1	4	1	0	3	-	-	-	
- Sonstiger Abgang	-	233	2 371	131	114	77	40	392	11	78	1 089	1	1	21	
Bestand am 31.12.2015	545 474	101 375	995 932	393 828	52 971	83 812	16 938	167 624	67 239	30 988	423 475	595	478	11 005	
Davon:															
Kreisfreie Städte															
Frankenthal (Pfalz)	8 801	2 107	23 278	5 941	779	1 098	214	2 196	1 754	1 107	15 051	8	8	90	
Kaiserslautern	20 001	4 713	55 448	11 342	1 577	3 356	660	6 712	5 253	2 433	35 974	50	44	1 420	
Landau in der Pfalz	10 224	2 148	22 552	7 148	943	1 113	218	2 226	1 950	972	12 679	13	15	499	
Ludwigshafen am Rhein	27 252	6 738	81 087	16 430	2 100	3 469	654	6 938	7 246	3 933	56 785	107	51	934	
Mainz	31 224	8 634	109 786	18 031	2 425	4 310	824	8 620	8 764	5 221	78 898	119	164	4 237	
Neustadt a.d. Weinstraße	13 458	2 669	26 825	9 146	1 241	2 022	405	4 044	2 279	1 012	13 433	11	12	203	
Pirmasens	10 111	2 040	23 077	5 444	711	2 019	370	4 038	2 636	947	13 332	12	12	262	
Speyer	9 822	2 235	24 556	5 994	770	1 327	253	2 654	2 490	1 202	15 699	11	11	209	
Worms	18 647	3 664	40 570	12 588	1 605	2 468	465	4 936	3 565	1 571	22 485	26	23	561	
Zweibrücken	9 243	1 721	17 456	5 827	777	1 941	368	3 882	1 464	567	7 519	11	9	228	
Landkreise															
Alzey-Worms	40 394	6 458	56 571	32 536	4 310	5 289	1 110	10 578	2 547	1 026	13 313	22	12	144	
Bad Dürkheim	42 972	7 049	63 124	34 047	4 530	5 475	1 119	10 950	3 434	1 392	17 974	16	8	153	
Donnersbergkreis	24 938	3 997	35 330	19 676	2 595	3 590	745	7 180	1 653	647	8 337	19	10	137	
Germersheim	35 043	6 218	56 421	26 735	3 649	5 095	1 072	10 190	3 187	1 483	19 092	26	15	404	
Kaiserslautern	39 624	7 027	57 453	28 698	4 204	7 971	1 709	15 942	2 928	1 100	12 481	27	15	332	
Kusel	26 912	4 304	35 943	20 796	2 842	4 861	1 019	9 722	1 248	441	5 390	7	3	35	
Südliche Weinstraße	36 213	5 907	52 046	28 505	3 799	5 161	1 060	10 322	2 523	1 039	13 098	24	8	121	
Rhein-Pfalz-Kreis	46 130	7 739	69 619	35 937	4 792	6 356	1 273	12 712	3 808	1 651	20 640	29	23	330	
Mainz-Bingen	59 361	10 411	96 817	43 090	5 818	9 623	1 954	19 246	6 610	2 610	33 880	38	29	601	
Südwestpfalz	35 104	5 596	47 973	25 917	3 505	7 268	1 448	14 536	1 900	636	7 415	19	7	105	

*) Fortschreibung basierend auf den endgültigen Ergebnissen der Gebäude- und Wohnungszählung 2011, einschließlich Wohnheime.

3 Bestand an Wohngebäuden in Deutschland nach Verwaltungsbezirken

- Wohngebäude 2015 nach Gebäudearten *) -

Gegenstand der Nachweisung	Wohngebäude														
	zusammen			davon											
	Gebäude	Wohnfläche	Wohnungen	mit 1 Wohnung			mit 2 Wohnungen			mit 3 oder mehr Wohnungen			Wohnheime		
				Gebäude/Wohnungen	Wohnfläche		Gebäude	Wohnfläche	Wohnungen	Gebäude	Wohnfläche	Wohnungen	Gebäude	Wohnfläche	Wohnungen
Anzahl	1 000 m ²	Anzahl		1 000 m ²	Anzahl	1 000 m ²	Anzahl		1 000 m ²	Anzahl		1 000 m ²	Anzahl		
Baden-Württemberg															
Insgesamt															
Bestand am 31.12.2014	2 372 130	475 530	4 948 507	1 447 352	192 269	501 042	96 797	1 002 084	420 658	183 427	2 430 672	3 078	3 038	68 399	
+ Zugang durch Neubau	15 363	3 717	33 470	11 329	1 769	1 871	409	3 742	2 123	1 511	17 561	40	28	838	
+ Zugang durch Baum. an best. Gebäuden	546	2 031	20 385	376	563	769	515	4 516	636	923	11 592	42	31	837	
dar. durch Nutzungsänderung	546	175	1 976	238	37	115	27	230	176	98	1 120	17	13	388	
+ Sonstiger Zugang	3	6	201	-	-	-	-	-	-	-	-	3	6	201	
- Totalabgang	1 176	236	2 930	718	88	226	40	452	216	95	1 391	16	13	369	
dar. durch Nutzungsänderung	93	26	288	41	7	22	5	44	27	10	114	3	4	89	
- Abgang durch Baum. an best. Gebäuden	-	1 554	16 780	659	508	505	389	3 988	88	642	8 708	25	17	361	
- Sonstiger Abgang	-	-	-	-	-	-	-	-	-	-	-	-	-	-	
Bestand am 31.12.2015	2 386 866	479 495	4 982 853	1 457 680	194 005	502 951	97 293	1 005 902	423 113	185 125	2 449 726	3 122	3 073	69 545	
RB Stuttgart															
Bestand am 31.12.2014	860 359	172 527	1 842 228	514 633	67 235	181 262	33 967	362 524	163 346	70 316	941 870	1 118	1 010	23 201	
+ Zugang durch Neubau	5 095	1 366	12 610	3 653	584	557	123	1 114	865	652	7 530	20	7	313	
+ Zugang durch Baum. an best. Gebäuden	157	705	7 393	122	184	249	165	1 474	203	349	4 525	10	8	245	
dar. durch Nutzungsänderung	157	52	615	63	10	36	8	72	54	29	354	4	4	126	
+ Sonstiger Zugang	2	1	5	-	-	-	-	-	-	-	-	2	1	5	
- Totalabgang	424	84	995	254	33	88	14	176	75	30	445	7	7	120	
dar. durch Nutzungsänderung	29	11	150	10	2	7	2	14	9	3	37	3	4	89	
- Abgang durch Baum. an best. Gebäuden	-	551	6 224	204	165	177	125	1 330	40	258	3 583	6	3	80	
- Sonstiger Abgang	-	-	-	-	-	-	-	-	-	-	-	-	-	-	
Bestand am 31.12.2015	865 189	173 966	1 855 017	517 950	67 805	181 803	34 116	363 606	164 299	71 029	949 897	1 137	1 016	23 564	
Davon:															
Region															
Stuttgart															
Stadtkreis															
Stuttgart	74 472	23 069	297 149	26 399	3 566	10 976	2 031	21 952	36 770	17 133	239 704	327	340	9 094	
Landkreise															
Böblingen	80 291	16 581	172 439	50 470	6 730	15 776	2 949	31 552	13 972	6 828	89 086	73	74	1 331	
Esslingen	111 271	22 282	241 388	66 137	8 512	22 219	4 077	44 438	22 790	9 567	127 593	125	126	3 220	
Göppingen	59 979	11 020	114 375	35 858	4 579	15 031	2 778	30 062	9 047	3 633	47 960	43	30	495	
Ludwigsburg	110 392	22 634	243 056	67 031	8 739	20 759	3 785	41 518	22 456	9 978	131 673	146	132	2 834	
Rems-Murr-Kreis	90 712	17 929	190 535	51 256	6 682	20 749	3 822	41 498	18 620	7 368	96 662	87	57	1 119	
Region															
Heilbronn-Franken															
Stadtkreis															
Heilbronn	21 328	4 852	56 436	11 386	1 452	3 745	680	7 490	6 145	2 676	36 468	52	44	1 092	
Landkreise															
Heilbronn	88 085	15 354	147 423	60 537	7 994	17 856	3 417	35 712	9 652	3 905	50 508	40	39	666	
Hohenlohekreis	28 520	5 070	48 712	19 264	2 552	6 215	1 223	12 430	3 000	1 274	16 685	41	20	333	
Schwäbisch-Hall	49 638	8 774	84 259	32 700	4 344	11 441	2 211	22 882	5 436	2 172	27 809	61	47	868	
Main-Tauber-Kreis	36 834	6 550	61 332	23 837	3 237	9 116	1 822	18 232	3 847	1 469	18 712	34	22	551	
Region															
Ostwürttemberg															
Landkreise															
Heidenheim	34 560	5 840	59 502	23 870	2 993	6 990	1 295	13 980	3 677	1 535	21 129	23	17	523	
Ostalbkreis	79 107	14 013	138 411	49 205	6 425	20 930	4 026	41 860	8 887	3 493	45 908	85	69	1 438	
RB Karlsruhe															
Bestand am 31.12.2014	589 534	123 659	1 292 178	352 411	47 949	125 529	24 552	251 058	110 821	50 289	667 683	773	869	21 026	
+ Zugang durch Neubau	3 509	785	6 777	2 718	427	390	88	780	396	264	3 154	5	6	125	
+ Zugang durch Baum. an best. Gebäuden	112	462	4 635	92	131	154	106	930	127	223	2 882	6	3	67	
dar. durch Nutzungsänderung	112	33	346	53	8	23	5	46	34	19	204	2	1	43	
+ Sonstiger Zugang	-	-	-	-	-	-	-	-	-	-	-	-	-	-	
- Totalabgang	285	58	738	185	22	45	9	90	51	25	416	4	1	47	
dar. durch Nutzungsänderung	18	5	45	8	1	6	2	12	4	2	25	-	-	-	
- Abgang durch Baum. an best. Gebäuden	-	358	3 953	135	111	107	80	836	21	165	2 301	4	1	17	
- Sonstiger Abgang	-	-	-	-	-	-	-	-	-	-	-	-	-	-	
Bestand am 31.12.2015	592 870	124 490	1 298 899	354 901	48 373	125 921	24 656	251 842	111 272	50 586	671 002	776	875	21 154	
Davon:															
Region															
Mittlerer Oberrhein															
Stadtkreise															
Baden-Baden	11 027	2 764	28 205	5 501	835	2 286	466	4 572	3 218	1 439	17 541	22	24	591	
Karlsruhe	40 952	12 482	150 809	19 653	2 676	5 869	1 132	11 738	15 325	8 519	115 313	105	156	4 105	
Landkreise															
Karlsruhe	112 405	20 796	195 144	73 278	10 074	24 485	4 883	48 970	14 561	5 763	71 563	81	76	1 333	
Rastatt	54 435	10 633	104 073	31 785	4 347	14 215	2 803	28 430	8 392	3 438	43 084	43	44	774	
Region															
Rhein-Neckar-Odenwald															
Stadtkreise															
Heidelberg	19 592	5 921	74 791	8 386	1 190	3 149	629	6 298	7 925	3 901	54 276	132	200	5 831	
Mannheim	40 507	12 341	158 419	18 649	2 437	5 867	1 098	11 734	15 860	8 672	124 075	131	134	3 961	
Landkreise															
Neckar-Odenwald-Kreis	41 340	7 023	64 159	27 975	3 734	10 004	2 017	20 008	3 330	1 241	15 666	31	32	510	
Rhein-Neckar-Kreis	132 056	25 985	252 890	82 205	11 516	28 484	5 615	56 968	21 271	8 779	112 439	96	76	1 278	
Region															
Nordschwarzwald															
Stadtkreis															
Pforzheim	18 104	4 900	58 138	9 472	1 273	2 707	525	5 414	5 880	3 043	42 050	45	59	1 202	
Landkreise															
Calw	38 599	7 095	71 400	23 500	3 101	9 417	1 792	18 834	5 647	2 173	28 349	35	30	717	
Enzkreis	54 284	9 219	87 818	36 693	4 843	12 014	2 273	24 028	5 538	2 073	26 460	39	30	637	
Freudenstadt	29 569	5 331	53 053	17 804	2 346	7 424	1 426	14 848	4 325	1 546	20 186	16	13	215	

*) Fortschreibung basierend auf den endgültigen Ergebnissen der Gebäude- und Wohnungszählung 2011, einschließlich Wohnheime.

3 Bestand an Wohngebäuden in Deutschland nach Verwaltungsbezirken

- Wohngebäude 2015 nach Gebäudearten *) -

Gegenstand der Nachweisung	Wohngebäude													
	zusammen			davon									Wohnheime	
	Gebäude	Wohnfläche	Wohnungen	mit 1 Wohnung		mit 2 Wohnungen			mit 3 oder mehr Wohnungen			Gebäude	Wohnfläche	Wohnungen
				Gebäude/Wohnungen	Wohnfläche	Gebäude	Wohnfläche	Wohnungen	Gebäude	Wohnfläche	Wohnungen			
Anzahl	1 000 m ²	Anzahl	1 000 m ²	Anzahl	1 000 m ²	Anzahl	1 000 m ²	Anzahl	1 000 m ²	Anzahl	1 000 m ²	Anzahl		
RB Freiburg														
Bestand am 31.12.2014	474 662	98 334	1 009 889	275 805	37 378	109 520	21 754	219 040	88 746	38 505	500 272	591	698	14 772
+ Zugang durch Neubau	3 499	838	7 462	2 641	404	398	88	796	453	338	3 828	7	8	197
+ Zugang durch Baum. an best. Gebäuden dar. durch Nutzungsänderung	169	502	4 657	99	131	216	151	1 288	166	211	2 434	10	9	140
- Totalabgang	169	56	574	74	11	37	9	74	54	33	364	4	2	62
+ Sonstiger Zugang	1	5	196	-	-	-	-	-	-	-	-	1	5	196
- Abgang durch Baum. an best. Gebäuden	226	51	699	132	16	44	8	88	46	22	283	4	5	196
- Sonstiger Abgang	29	7	62	13	2	6	1	12	10	4	37	-	-	-
Bestand am 31.12.2015	478 105	99 253	1 017 783	278 235	37 774	109 970	21 872	219 940	89 301	38 899	504 580	599	709	15 028
Davon:														
Region Südlicher Oberrhein														
Stadtkreis Freiburg i. Breisgau														
	25 733	8 491	109 784	10 701	1 467	3 880	767	7 760	11 001	5 985	84 802	151	272	6 521
Landkreise														
Breisgau-Hochschwarzwald	57 710	11 657	114 305	33 743	4 647	13 425	2 684	26 850	10 492	4 285	52 990	50	42	722
Emmendingen	35 646	7 252	71 425	19 962	2 731	8 922	1 777	17 844	6 737	2 724	33 218	25	20	401
Ortenaukreis	97 525	19 177	186 129	55 711	7 634	26 356	5 371	52 712	15 379	6 091	76 185	79	82	1 521
Region Schwarzwald-Baar-Heuberg														
Landkreise														
Rottweil	38 105	6 539	62 737	24 933	3 247	8 945	1 739	17 890	4 211	1 539	19 665	16	14	249
Schwarzwald-Baar-Kreis	45 576	9 396	98 389	25 638	3 449	11 172	2 156	22 344	8 695	3 731	48 623	71	61	1 784
Tuttlingen	36 002	6 209	60 149	24 407	3 186	7 531	1 439	15 062	4 048	1 569	20 466	16	16	214
Region Hochrhein-Bodensee														
Landkreise														
Konstanz	55 395	12 399	133 823	31 632	4 300	10 912	2 132	21 824	12 731	5 819	77 687	120	147	2 680
Lörrach	47 869	10 180	104 484	29 079	3 934	9 416	1 870	18 832	9 344	4 352	56 142	30	24	431
Waldshut	38 544	7 953	76 558	22 429	3 179	9 411	1 939	18 822	6 663	2 805	34 802	41	30	505
RB Tübingen														
Bestand am 31.12.2014	447 575	81 010	804 212	304 503	39 708	84 731	16 524	169 462	57 745	24 317	320 847	596	461	9 400
+ Zugang durch Neubau	3 260	729	6 621	2 317	354	526	111	1 052	409	257	3 049	8	7	203
+ Zugang durch Baum. an best. Gebäuden dar. durch Nutzungsänderung	108	362	3 700	63	117	150	94	824	140	140	1 751	16	11	385
- Totalabgang	108	34	441	48	8	19	4	38	34	16	198	7	5	157
+ Sonstiger Zugang	-	-	-	-	-	-	-	-	-	-	-	-	-	-
- Abgang durch Baum. an best. Gebäuden	241	43	498	147	17	49	8	98	44	18	247	1	0	6
- Sonstiger Abgang	17	3	31	10	2	3	1	6	4	1	15	-	-	-
Bestand am 31.12.2015	450 702	81 786	811 154	306 594	40 054	85 257	16 649	170 514	58 241	24 610	324 247	610	474	9 799
Davon:														
Region Neckar-Alb														
Landkreise														
Reutlingen	69 124	12 294	126 220	47 061	5 899	12 714	2 394	25 428	9 295	3 958	52 471	54	43	1 260
Tübingen	48 868	9 390	97 350	31 023	4 046	9 969	1 910	19 938	7 715	3 328	44 900	161	106	1 489
Zollernalbkreis	57 444	8 990	85 096	44 740	5 647	8 333	1 605	16 666	4 319	1 703	22 895	52	35	795
Region Donau-Iller														
Landkreise														
Ulm	20 471	5 006	58 883	11 422	1 492	3 298	627	6 596	5 687	2 834	38 989	64	53	1 876
Alb-Donau-Kreis	53 230	8 902	82 405	37 153	4 896	11 454	2 257	22 908	4 570	1 711	21 672	53	38	672
Biberach	54 466	9 259	84 696	39 920	5 336	10 025	2 018	20 050	4 465	1 851	23 783	56	53	943
Region Bodensee-Oberschwaben														
Landkreise														
Bodenseekreis	46 449	9 709	100 172	27 318	3 698	9 411	1 841	18 822	9 679	4 133	53 272	41	37	760
Ravensburg	64 837	12 165	119 861	42 368	5 662	13 180	2 619	26 360	9 197	3 813	49 752	92	72	1 381
Sigmaringen	35 813	6 072	56 471	25 589	3 377	6 873	1 379	13 746	3 314	1 279	16 513	37	37	623
Bayern														
Insgesamt														
Bestand am 31.12.2014	2 970 878	581 919	5 985 309	2 001 051	270 297	551 344	110 491	1 102 688	415 592	198 048	2 799 829	2 891	3 083	81 741
+ Zugang durch Neubau	22 981	5 126	46 329	18 270	2 898	1 996	450	3 992	2 668	1 701	21 380	47	77	2 687
+ Zugang durch Baum. an best. Gebäuden dar. durch Nutzungsänderung	743	2 743	28 488	475	740	1 542	670	5 590	949	1 283	17 304	65	51	1 089
- Totalabgang	743	247	2 880	336	47	144	34	288	234	141	1 976	29	24	280
+ Sonstiger Zugang	2	4	93	-	-	-	-	-	1	-	-	1	4	93
- Abgang durch Baum. an best. Gebäuden	873	191	3 064	569	74	138	24	276	152	73	1 356	14	19	863
- Sonstiger Abgang	134	34	380	83	13	16	4	32	30	14	179	4	3	86
Bestand am 31.12.2015	2 993 729	587 583	6 034 668	2 017 735	273 091	554 044	111 203	1 108 088	418 997	200 121	2 824 815	2 953	3 169	84 030

*) Fortschreibung basierend auf den endgültigen Ergebnissen der Gebäude- und Wohnungszählung 2011, einschließlich Wohnheime.

3 Bestand an Wohngebäuden in Deutschland nach Verwaltungsbezirken

- Wohngebäude 2015 nach Gebäudearten *) -

Gegenstand der Nachweisung	Wohngebäude													
	zusammen			davon										
	Gebäude	Wohnfläche	Wohnungen	mit 1 Wohnung		mit 2 Wohnungen			mit 3 oder mehr Wohnungen			Wohnheime		
				Gebäude/ Wohnungen	Wohnfläche	Gebäude	Wohnfläche	Wohnungen	Gebäude	Wohnfläche	Wohnungen	Gebäude	Wohnfläche	Wohnungen
Anzahl	1 000 m ²	Anzahl	1 000 m ²	Anzahl	1 000 m ²	Anzahl	1 000 m ²	Anzahl	1 000 m ²	Anzahl	1 000 m ²	Anzahl		
RB Oberbayern														
Bestand am 31.12.2014	882 873	1 958 041	2 136 109	587 425	812 438	138 911	279 627	277 822	155 630	854 992	1 240 033	907	10 985	30 829
+ Zugang durch Neubau	8 250	20 251	19 612	6 116	9 658	762	1 754	1 524	1 357	8 586	11 008	15	252	964
+ Zugang durch Baum. an best. Gebäuden	242	10 376	11 471	135	2 315	497	2 110	1 710	349	5 807	8 065	16	144	295
dar. durch Nutzungsänderung	242	859	946	94	143	51	140	102	87	497	676	10	78	74
+ Sonstiger Zugang	1	24	51	-	-	-	-	-	1	-	-	-	24	51
- Totalabgang	453	1 019	2 046	271	337	92	147	184	77	355	764	13	179	827
dar. durch Nutzungsänderung	34	95	121	21	35	2	6	4	8	41	46	3	14	50
- Abgang durch Baum. an best. Gebäuden	-	7 763	9 150	485	2 493	241	1 199	1 198	23	4 010	5 994	6	61	207
- Sonstiger Abgang	1	24	51	-	-	-	-	-	-	24	51	1	-	-
Bestand am 31.12.2015	890 912	1 979 886	2 155 996	592 920	821 581	139 837	282 145	279 674	157 237	864 997	1 252 297	918	11 164	31 105
Davon:														
Kreisfreie Städte														
Ingolstadt	26 580	5 551	63 755	17 727	2 306	3 790	730	7 580	5 017	2 461	37 108	46	54	1 340
München	139 523	54 739	759 379	68 869	9 164	12 302	2 313	24 604	58 071	42 737	648 441	281	525	17 465
Rosenheim	10 203	2 494	30 620	5 933	782	1 379	257	2 758	2 860	1 435	21 288	31	21	641
Landkreise														
Altötting	28 645	5 152	48 593	21 443	2 947	4 445	910	8 890	2 738	1 281	18 007	19	15	253
Berchtesgadener Land	22 054	4 527	49 213	12 904	1 731	4 803	933	9 606	4 316	1 805	25 789	31	59	914
Bad Tölz-Wolfratshausen	27 572	5 570	55 792	17 594	2 472	5 238	1 058	10 476	4 711	2 000	27 126	29	40	596
Dachau	33 869	6 384	63 880	22 747	3 100	6 304	1 238	12 608	4 806	2 037	28 330	12	9	195
Ebersberg	32 326	6 104	57 792	23 734	3 357	4 699	945	9 398	3 877	1 774	24 287	16	28	373
Eichstätt	38 166	6 375	54 152	28 798	4 043	7 165	1 529	14 330	2 166	764	9 987	37	38	1 037
Erding	32 590	6 074	55 577	22 888	3 264	6 078	1 285	12 156	3 610	1 511	20 249	14	14	284
Freising	39 234	7 623	76 513	26 365	3 695	7 055	1 435	14 110	5 760	2 464	34 807	54	30	1 231
Fürstenfeldbruck	48 285	9 321	96 078	35 503	4 683	5 985	1 148	11 970	6 769	3 453	48 020	28	36	585
Garmisch-Partenkirchen	19 682	3 906	43 877	10 556	1 370	4 170	780	8 340	4 915	1 736	24 425	41	19	556
Landsberg am Lech	32 250	5 620	50 768	24 060	3 328	5 325	1 096	10 650	2 838	1 185	15 837	27	12	221
Miesbach	23 374	4 676	45 716	14 780	2 148	4 478	898	8 956	4 096	1 614	21 536	20	16	444
Mühldorf am Inn	29 428	5 188	46 430	22 516	3 165	4 445	931	8 890	2 455	1 082	14 806	12	11	218
München	69 044	15 117	153 664	50 339	7 277	7 742	1 561	15 484	10 893	6 199	85 189	70	80	2 652
Neuburg-Schrobenhausen	26 798	4 536	40 537	20 100	2 746	4 811	1 009	9 622	1 872	767	10 587	15	14	228
Pfaffenhofen a.d.Ilm	34 910	5 983	52 371	25 611	3 577	6 557	1 388	13 114	2 723	1 008	13 482	19	10	164
Rosenheim	63 558	11 839	110 898	42 914	6 048	12 095	2 451	24 190	8 514	3 314	43 162	35	26	632
Starnberg	33 386	6 632	61 329	23 844	3 534	5 012	1 059	10 024	4 507	2 028	27 198	23	10	263
Traunstein	45 286	8 443	80 117	30 158	4 228	9 474	1 953	18 948	5 630	2 234	30 513	24	27	498
Weilheim-Schongau	34 149	6 136	58 945	23 537	3 194	6 485	1 307	12 970	4 093	1 611	22 123	34	24	315
RB Niederbayern														
Bestand am 31.12.2014	343 843	59 169	535 442	255 309	35 312	61 369	12 776	122 738	26 906	10 871	151 968	259	210	5 427
+ Zugang durch Neubau	3 082	617	4 803	2 592	429	266	59	532	222	124	1 507	2	5	172
+ Zugang durch Baum. an best. Gebäuden	73	222	1 872	42	87	199	82	662	65	50	630	3	3	78
dar. durch Nutzungsänderung	73	19	199	34	5	17	4	34	21	10	130	1	0	1
+ Sonstiger Zugang	-	-	-	-	-	-	-	-	-	-	-	-	-	-
- Totalabgang	43	10	86	33	5	3	1	6	7	4	47	-	-	-
dar. durch Nutzungsänderung	4	1	5	3	0	1	0	2	-	-	-	-	-	-
- Abgang durch Baum. an best. Gebäuden	-	154	1 426	191	93	41	35	346	2	23	322	2	4	107
- Sonstiger Abgang	-	-	-	-	-	-	-	-	-	-	-	-	-	-
Bestand am 31.12.2015	346 955	59 844	540 605	257 719	35 730	61 790	12 881	123 580	27 184	11 019	153 736	262	214	5 570
Davon:														
Kreisfreie Städte														
Landshtut	13 017	3 029	34 784	8 613	1 161	1 562	302	3 124	2 817	1 534	21 819	25	33	1 228
Passau	10 435	2 420	29 150	6 264	866	1 711	345	3 422	2 429	1 185	18 354	31	25	1 110
Straubing	10 135	2 070	23 378	6 825	896	1 196	230	2 392	2 104	936	13 998	10	9	163
Landkreise														
Deggendorf	33 892	5 843	54 012	25 058	3 440	5 978	1 237	11 956	2 813	1 130	16 004	43	36	994
Dingolfing-Landau	28 881	4 607	38 991	23 558	3 230	3 891	824	7 782	1 416	547	7 513	16	7	138
Freyung-Grafenau	24 043	4 007	35 309	16 551	2 248	5 956	1 233	11 912	1 524	516	6 679	12	11	167
Kelheim	33 531	5 697	50 068	25 163	3 503	5 827	1 230	11 654	2 533	960	13 188	8	5	63
Landshtut	45 392	7 496	63 040	35 310	4 945	7 559	1 587	15 118	2 499	953	12 440	24	12	172
Passau	56 645	9 697	84 320	41 120	5 785	11 568	2 450	23 136	3 916	1 422	19 282	41	41	782
Regen	22 822	3 839	35 986	14 746	1 951	6 039	1 199	12 078	2 021	678	8 984	16	11	178
Rottal-Inn	36 598	6 103	50 541	29 429	4 212	5 231	1 128	10 462	1 916	746	10 275	22	16	375
Straubing-Bogen	31 564	5 034	41 026	25 082	3 495	5 272	1 118	10 544	1 196	413	5 200	14	9	200
RB Oberpfalz														
Bestand am 31.12.2014	290 220	52 649	511 879	191 367	25 960	66 636	13 528	133 272	31 972	12 879	178 429	245	280	8 811
+ Zugang durch Neubau	2 283	475	4 250	1 909	304	177	40	354	193	123	1 667	4	8	320
+ Zugang durch Baum. an best. Gebäuden	41	192	1 735	30	55	183	70	564	79	63	769	9	5	85
dar. durch Nutzungsänderung	41	13	150	18	2	5	1	10	14	7	87	4	3	35
+ Sonstiger Zugang	-	-	-	-	-	-	-	-	-	-	-	-	-	-
- Totalabgang	54	11	107	42	6	4	1	8	8	4	57	-	-	-
dar. durch Nutzungsänderung	6	1	12	4	1	-	-	-	1	1	8	-	-	-
- Abgang durch Baum. an best. Gebäuden	-	134	1 284	185	67	68	33	334	2	33	439	5	1	39
- Sonstiger Abgang	-	-	-	-	-	-	-	-	-	-	-	-	-	-
Bestand am 31.12.2015	292 490	53 171	516 473	193 079	26 247	66 924	13 604	133 848	32 234	13 028	180 369	253	291	9 177
Davon:														
Kreisfreie Städte														
Amberg	9 261	1 948	22 053	5 480	712	1 520	292	3 040	2 249	935	13 324	12	9	209
Regensburg	21 412	6 234	85 515	11 213	1 526	2 516	469	5 032	7 590	4 084	62 535	93	155	6 735
Weiden i.d. Oberpfalz	9 135	2 005	23 003	4 986	684	1 695	309	3 390	2 430	995	14 192	24	18	435
Landkreise														
Amberg-Weizsach	30 334	5 262	47 396	19 355	2 630	8 299	1 713	16 598	2 666	908	11 259	14	12	184
Cham	38 758	6 458	57 238	26 333	3 516	9 832	2 056	19 664	2 579	876	11 069	14	10	172
Neumarkt i.d. Oberpfalz	37 705	6 435	54 931	28 477	3 999	7 014	1 497	14 028	2 197	927	12 149	17	13	277
Neustadt a.d. Waldnaab	28 725	4 880	44 320	18 580	2 523	7 765	1 560							

3 Bestand an Wohngebäuden in Deutschland nach Verwaltungsbezirken

- Wohngebäude 2015 nach Gebäudearten *) -

Gegenstand der Nachweisung	Wohngebäude													
	zusammen			davon										
	Gebäude	Wohnfläche	Wohnungen	mit 1 Wohnung		mit 2 Wohnungen			mit 3 oder mehr Wohnungen			Wohnheime		
				Gebäude/Wohnungen	Wohnfläche	Gebäude	Wohnfläche	Wohnungen	Gebäude	Wohnfläche	Wohnungen	Gebäude	Wohnfläche	Wohnungen
Anzahl	1 000 m ²	Anzahl	1 000 m ²	Anzahl	1 000 m ²	Anzahl	1 000 m ²	Anzahl	1 000 m ²	Anzahl	1 000 m ²	Anzahl		
RB Oberfranken														
Bestand am 31.12.2014	286 962	51 371	515 771	185 638	24 412	63 507	12 429	127 014	37 520	14 220	195 050	297	309	8 069
+ Zugang durch Neubau	1 075	228	2 228	907	141	81	18	162	78	55	673	9	15	486
+ Zugang durch Baum. an best. Gebäuden	47	179	1 750	31	51	115	51	446	64	73	896	4	4	83
dar. durch Nutzungsänderung	47	15	154	18	2	12	3	24	17	10	112	-	-	-
+ Sonstiger Zugang	1	1	36	-	-	-	-	-	-	-	-	1	1	36
- Totalabgang	47	12	162	29	4	6	1	12	11	6	85	1	1	36
dar. durch Nutzungsänderung	25	7	99	12	2	5	1	10	7	3	41	1	1	36
- Abgang durch Baum. an best. Gebäuden	-	133	1 348	105	53	51	31	318	7	46	591	4	4	40
- Sonstiger Abgang	1	1	36	-	-	-	-	-	1	1	36	-	-	-
Bestand am 31.12.2015	288 037	51 633	518 239	186 442	24 547	63 646	12 467	127 292	37 643	14 295	195 907	306	324	8 598
Davon:														
Kreisfreie Städte														
Bamberg	12 420	3 208	40 799	5 773	777	2 061	381	4 122	4 536	1 975	28 189	50	76	2 715
Bayreuth	13 183	3 222	40 598	7 672	1 030	1 700	320	3 400	3 757	1 811	27 013	54	62	2 513
Coburg	9 203	1 941	22 284	5 736	761	1 348	256	2 696	2 099	900	12 938	20	23	914
Hof	9 513	2 120	25 460	5 322	667	1 368	256	2 736	2 800	1 178	17 004	23	20	398
Landkreise														
Bamberg	39 975	6 977	63 316	25 203	3 420	10 713	2 178	21 426	4 035	1 358	16 373	24	21	314
Bayreuth	31 560	5 298	48 579	21 010	2 820	7 682	1 542	15 364	2 844	922	12 010	24	14	195
Coburg	24 754	4 272	40 128	17 065	2 289	5 155	1 045	10 310	2 521	929	12 625	13	8	128
Forchheim	31 778	5 606	50 947	20 762	2 864	7 671	1 555	15 342	3 331	1 179	14 724	14	7	119
Hof	30 851	4 895	49 227	20 910	2 600	6 777	1 245	13 554	3 144	1 028	14 330	20	21	433
Kronach	21 482	3 427	31 933	14 664	1 864	5 288	1 040	10 576	1 521	517	6 622	9	6	71
Kulmbach	21 810	3 673	35 393	14 521	1 907	4 982	959	9 964	2 293	797	10 748	14	10	160
Lichtenfels	19 476	3 268	30 456	13 391	1 759	4 391	876	8 782	1 671	591	7 908	23	42	375
Wunsiedel im Fichtelgebirge	22 032	3 728	39 119	14 413	1 790	4 510	814	9 020	3 091	1 110	15 423	18	14	263
RB Mittelfranken														
Bestand am 31.12.2014	383 362	78 015	832 060	254 887	33 729	65 575	12 969	131 150	62 453	30 775	432 966	447	542	13 057
+ Zugang durch Neubau	2 763	586	5 276	2 312	355	171	37	342	275	184	2 249	5	9	373
+ Zugang durch Baum. an best. Gebäuden	115	359	4 163	81	91	150	63	556	100	190	2 594	19	16	442
dar. durch Nutzungsänderung	115	51	844	52	7	23	5	46	36	33	618	4	6	128
+ Sonstiger Zugang	-	-	-	-	-	-	-	-	-	-	-	-	-	-
- Totalabgang	113	20	213	77	9	15	3	30	21	8	106	-	-	-
dar. durch Nutzungsänderung	23	6	46	14	3	4	1	8	5	2	24	-	-	-
- Abgang durch Baum. an best. Gebäuden	-	250	3 062	133	82	72	38	400	15	123	1 773	15	8	266
- Sonstiger Abgang	-	-	-	-	-	-	-	-	-	-	-	-	-	-
Bestand am 31.12.2015	386 127	78 690	838 224	257 070	34 084	65 809	13 028	131 618	62 792	31 019	435 930	456	559	13 606
Davon:														
Kreisfreie Städte														
Ansbach	9 334	1 866	20 565	5 782	744	1 549	292	3 098	1 990	815	11 276	13	16	409
Erlangen	18 819	4 785	60 522	11 504	1 520	2 240	419	4 480	4 980	2 729	40 197	95	118	4 341
Fürth	18 919	5 086	61 141	11 122	1 419	2 077	389	4 154	5 691	3 247	45 304	29	31	561
Nürnberg	70 678	20 533	265 114	40 954	5 157	6 004	1 104	12 008	23 597	14 077	207 384	123	195	4 768
Schwabach	9 635	1 828	19 207	6 516	850	1 518	284	3 036	1 591	687	9 417	10	8	238
Landkreise														
Ansbach	52 268	8 770	78 435	36 303	4 924	11 911	2 455	23 822	4 000	1 343	17 295	54	48	1 015
Erlangen-Höchstadt	37 948	6 616	59 842	26 487	3 645	7 614	1 531	15 228	3 832	1 426	17 939	15	13	188
Fürth	31 078	5 613	54 589	21 419	2 845	5 589	1 085	11 178	4 051	1 661	21 682	19	22	310
Nürnberger Land	46 502	8 245	79 044	32 795	4 383	8 447	1 653	16 894	5 228	2 151	28 451	32	58	904
Neustadt a.d. Aisch-Bad Windsheim	29 002	4 863	43 218	20 528	2 776	6 161	1 266	12 322	2 288	809	10 185	25	11	183
Roth	35 939	6 006	54 731	25 996	3 464	6 813	1 355	13 626	3 104	1 159	14 597	26	28	512
Weissenburg-Gunzenhausen	26 005	4 479	41 816	17 664	2 356	5 886	1 196	11 772	2 440	916	12 203	15	12	177
RB Unterfranken														
Bestand am 31.12.2014	342 338	62 682	617 565	213 514	28 404	85 630	17 052	171 260	42 866	16 931	225 314	328	295	7 477
+ Zugang durch Neubau	1 958	416	3 449	1 553	249	215	49	430	185	112	1 329	5	7	137
+ Zugang durch Baum. an best. Gebäuden	100	314	2 980	83	99	185	96	826	125	118	1 470	3	2	61
dar. durch Nutzungsänderung	100	24	245	68	9	9	2	18	22	12	149	1	0	10
+ Sonstiger Zugang	-	-	6	-	-	-	-	-	-	-	-	-	-	6
- Totalabgang	46	7	62	38	5	6	1	12	2	1	12	-	-	-
dar. durch Nutzungsänderung	13	2	22	10	1	2	0	4	1	1	8	-	-	-
- Abgang durch Baum. an best. Gebäuden	-	236	2 375	186	100	102	64	660	6	71	943	2	2	46
- Sonstiger Abgang	-	-	6	-	-	-	-	-	-	-	6	-	-	-
Bestand am 31.12.2015	344 350	63 169	621 557	214 926	28 648	85 922	17 132	171 844	43 168	17 088	227 152	334	301	7 635
Davon:														
Kreisfreie Städte														
Aschaffenburg	12 559	3 006	34 950	6 121	822	2 404	457	4 808	4 016	1 697	23 435	18	30	586
Schweinfurt	8 613	2 213	27 106	4 625	609	1 158	215	2 316	2 808	1 369	19 672	22	21	493
Würzburg	19 761	5 568	73 305	9 952	1 361	3 184	607	6 368	6 503	3 475	52 369	122	124	4 616
Landkreise														
Aschaffenburg	47 827	8 502	79 034	28 097	3 791	14 361	2 856	28 722	5 352	1 843	22 074	17	12	141
Bad Kissingen	29 312	5 218	49 770	18 071	2 386	8 096	1 626	16 192	3 124	1 176	15 029	21	29	478
Rhön-Grabfeld	24 253	4 067	37 023	16 659	2 193	5 474	1 121	10 948	2 092	736	9 187	28	17	229
Hassberge	25 103	4 154	37 117	17 491	2 338	5 769	1 177	11 538	1 834	635	8 016	9	4	72
Kitzingen	24 788	4 244	39 738	16 408	2 166	5 773	1 164	11 546	2 591	907	11 672	16	8	112
Miltenberg	35 343	6 132	58 147	21 735	2 883	9 714	1 908	19 428	3 875	1 332	16 789	19	9	195
Main-Spessart	38 033	6 423	58 893	24 698	3 265	10 041	2 018	20 082	3 276	1 124	13 851	18	17	262
Schweinfurt	33 414	5 660	52 039	21 976	2 917	8 414	1 675	16 828	3 014	1 062	13 129	10	6	106
Würzburg	45 344	7 983	74 435	29 093	3 917	11 534	2 309	23 068	4 683	1 733	21 929	34	24	345

*) Fortschreibung basierend auf den endgültigen Ergebnissen der Gebäude- und Wohnungszählung 2011, einschließlich Wohnheime.

3 Bestand an Wohngebäuden in Deutschland nach Verwaltungsbezirken

- Wohngebäude 2015 nach Gebäudearten *) -

Gegenstand der Nachweisung	Wohngebäude													
	zusammen			davon									Wohnheime	
	Gebäude	Wohnfläche	Wohnungen	mit 1 Wohnung		mit 2 Wohnungen			mit 3 oder mehr Wohnungen			Gebäude	Wohnfläche	Wohnungen
				Gebäude/Wohnungen	Wohnfläche	Gebäude	Wohnfläche	Wohnungen	Gebäude	Wohnfläche	Wohnungen			
Anzahl	1 000 m ²	Anzahl	1 000 m ²	Anzahl	1 000 m ²	Anzahl	1 000 m ²	Anzahl	1 000 m ²	Anzahl	1 000 m ²	Anzahl		
RB Schwaben														
Bestand am 31.12.2014	441 280	82 231	836 483	312 911	41 235	69 716	13 774	139 432	58 245	26 873	376 069	408	348	8 071
+ Zugang durch Neubau	3 570	778	6 711	2 881	453	324	72	648	358	244	2 947	7	8	235
+ Zugang durch Baum. an best. Gebäuden	125	440	4 517	73	126	213	98	826	167	210	2 880	11	7	45
dar. durch Nutzungsänderung	125	40	342	52	8	27	7	54	37	19	204	9	6	32
+ Sonstiger Zugang	-	-	-	-	-	-	-	-	-	-	-	-	-	-
- Totalabgang	117	30	388	79	12	12	3	24	26	16	285	-	-	-
dar. durch Nutzungsänderung	29	7	75	19	3	2	1	4	8	3	52	-	-	-
- Abgang durch Baum. an best. Gebäuden	-	331	3 749	207	125	125	66	650	5	139	2 187	2	1	12
- Sonstiger Abgang	-	-	-	-	-	-	-	-	-	-	-	-	-	-
Bestand am 31.12.2015	444 858	83 088	843 574	315 579	41 677	70 116	13 877	140 232	58 739	27 172	379 424	424	363	8 339
Davon:														
Kreisfreie Städte														
Augsburg	37 727	11 046	145 636	20 806	2 609	3 626	633	7 252	13 186	7 683	113 815	109	122	3 763
Kaufbeuren	8 711	1 771	20 835	6 077	740	767	142	1 534	1 859	882	13 172	8	6	52
Kempten (Allgäu)	10 238	2 687	32 807	5 899	767	1 289	244	2 578	3 020	1 658	23 854	30	18	476
Memmingen	8 724	1 766	20 256	6 130	771	997	184	1 994	1 585	799	11 706	12	13	426
Landkreise														
Aichach-Friedberg	36 811	6 268	55 902	27 482	3 769	6 420	1 326	12 840	2 889	1 157	15 345	20	16	235
Augsburg	65 741	11 520	108 433	49 918	6 708	9 438	1 874	18 876	6 362	2 913	39 305	23	25	334
Dillingen a.d. Donau	28 483	4 401	39 704	22 807	2 944	4 180	841	8 360	1 477	599	8 278	19	17	259
Günzburg	35 554	5 653	52 484	27 759	3 588	5 225	1 040	10 450	2 543	1 001	13 863	27	24	412
Neu-Ulm	41 964	7 606	77 323	29 968	3 860	6 692	1 291	13 384	5 277	2 421	33 286	27	35	685
Lindau (Bodensee)	17 822	3 689	38 305	10 142	1 377	3 900	772	7 800	3 764	1 529	20 135	16	11	228
Ostallgäu	37 677	6 495	60 835	26 732	3 608	6 922	1 362	13 844	4 001	1 518	20 131	22	8	128
Unterallgäu	41 597	6 698	59 759	32 854	4 380	5 707	1 142	11 414	2 999	1 160	15 148	37	17	343
Donau-Ries	38 238	6 248	56 253	28 688	3 810	6 963	1 435	13 926	2 556	988	13 288	31	16	351
Oberallgäu	35 571	7 240	75 042	20 317	2 747	7 990	1 592	15 980	7 221	2 866	38 098	43	35	647
Saarland														
Insgesamt	302 192	51 185	491 352	209 054	27 555	64 001	12 373	128 002	29 016	11 131	151 186	121	126	3 110
Bestand am 31.12.2014	302 192	51 185	491 352	209 054	27 555	64 001	12 373	128 002	29 016	11 131	151 186	121	126	3 110
+ Zugang durch Neubau	779	171	1 440	651	105	62	15	124	62	42	506	4	9	159
+ Zugang durch Baum. an best. Gebäuden	23	138	1 252	21	50	56	25	234	39	60	635	5	3	78
dar. durch Nutzungsänderung	23	10	111	12	2	3	1	6	7	7	87	1	0	6
+ Sonstiger Zugang	-	-	-	-	-	-	-	-	-	-	-	-	-	-
- Totalabgang	37	13	89	29	4	2	1	4	6	9	56	-	-	-
dar. durch Nutzungsänderung	-	-	-	-	-	-	-	-	-	-	-	-	-	-
- Abgang durch Baum. an best. Gebäuden	-	108	970	61	48	27	15	176	6	42	391	4	3	58
- Sonstiger Abgang	-	-	-	-	-	-	-	-	-	-	-	-	-	-
Bestand am 31.12.2015	302 957	51 373	492 985	209 636	27 658	64 090	12 398	128 180	29 105	11 183	151 880	126	135	3 289
Davon:														
Stadtverband Saarbrücken														
Landkreise	82 320	15 763	170 651	48 943	6 320	18 721	3 491	37 442	14 592	5 876	82 180	64	76	2 086
Merzig-Wadern	36 266	5 726	48 119	29 025	3 943	5 566	1 153	11 132	1 665	617	7 844	10	12	118
Neunkirchen	41 865	6 865	67 201	27 366	3 486	10 657	2 007	21 314	3 831	1 363	18 256	11	10	265
Saarlouis	64 532	10 409	93 121	47 360	6 328	12 821	2 529	25 642	4 332	1 546	20 036	19	6	83
Saar-Pfalz-Kreis	46 880	7 649	71 278	33 942	4 491	9 643	1 844	19 286	3 277	1 299	17 577	18	15	473
Sankt Wendel	31 094	4 962	42 615	23 000	3 090	6 682	1 375	13 364	1 408	481	5 987	4	16	264
Berlin														
Insgesamt	318 204	135 737	1 862 984	163 457	19 786	17 035	3 269	34 070	137 126	111 747	1 644 841	586	936	20 616
Bestand am 31.12.2014	318 204	135 737	1 862 984	163 457	19 786	17 035	3 269	34 070	137 126	111 747	1 644 841	586	936	20 616
+ Zugang durch Neubau	2 007	830	8 691	1 494	213	89	20	178	420	591	6 842	4	6	177
+ Zugang durch Baum. an best. Gebäuden	88	817	10 217	39	68	41	15	118	68	705	8 819	17	29	850
dar. durch Nutzungsänderung	88	95	1 586	23	3	11	3	22	49	80	1 089	5	9	452
+ Sonstiger Zugang	5	2	182	2	0	2	-	4	-	-	-	1	2	176
- Totalabgang	-	-	-	-	-	-	-	-	-	-	-	-	-	-
dar. durch Nutzungsänderung	-	-	-	-	-	-	-	-	-	-	-	-	-	-
- Abgang durch Baum. an best. Gebäuden	-	634	8 389	34	52	26	10	88	5	553	7 382	12	20	494
- Sonstiger Abgang	2	0	3	1	0	1	-	2	-	-	-	-	-	-
Bestand am 31.12.2015	320 302	136 752	1 873 682	164 957	20 015	17 140	3 295	34 280	137 609	112 490	1 653 120	596	952	21 325
Brandenburg														
Insgesamt	648 481	106 855	1 263 156	497 179	56 135	65 583	11 544	131 166	85 397	38 858	626 625	322	318	8 186
Bestand am 31.12.2014	648 481	106 855	1 263 156	497 179	56 135	65 583	11 544	131 166	85 397	38 858	626 625	322	318	8 186
+ Zugang durch Neubau	5 501	884	8 257	4 945	649	258	51	516	286	173	2 429	12	11	367
+ Zugang durch Baum. an best. Gebäuden	271	353	3 990	202	133	120	41	374	107	171	2 407	9	9	249
dar. durch Nutzungsänderung	271	72	938	175	21	27	6	54	64	39	544	5	6	165
+ Sonstiger Zugang	-	-	-	-	-	-	-	-	-	-	-	-	-	-
- Totalabgang	264	143	2 358	139	14	17	3	34	107	125	2 171	1	1	14
dar. durch Nutzungsänderung	34	5	58	23	2	6	1	12	4	1	23	-	-	-
- Abgang durch Baum. an best. Gebäuden	-	227	2 962	95	91	51	23	236	17	110	1 787	4	3	86
- Sonstiger Abgang	-	-	-	-	-	-	-	-	-	-	-	-	-	-
Bestand am 31.12.2015	653 989	107 722	1 270 083	502 092	56 813	65 893	11 609	131 786	85 666	38 966	627 503	338	334	8 702
Davon:														
Kreisfreie Städte														
Brandenburg an der Havel	12 997	2 954	42 492	7 893	853	903	153	1 806	4 188	1 930	32 405	13	17	388
Cottbus	15 130	4 005	56 210	9 354	1 102	1 370	242	2 740	4 371	2 605	42 369	35	57	1 747
Frankfurt (Oder)	8 308	2 295	33 317	5 039	582	601	106	1 202	2 628	1 570	25 935	40	38	1 141
Potsdam	20 760	6 513	88 363	11 565	1 438	1 564	305	3 128	7 583	4 691	71 698	48	80	1 972

*) Fortschreibung basierend auf den endgültigen Ergebnissen der Gebäude- und Wohnungszählung 2011, einschließlich Wohnheime.

3 Bestand an Wohngebäuden in Deutschland nach Verwaltungsbezirken

- Wohngebäude 2015 nach Gebäudearten *) -

Gegenstand der Nachweisung	Wohngebäude													
	zusammen			davon										
	Gebäude	Wohnfläche	Wohnungen	mit 1 Wohnung		mit 2 Wohnungen			mit 3 oder mehr Wohnungen			Wohnheime		
				Gebäude/Wohnungen	Wohnfläche	Gebäude	Wohnfläche	Wohnungen	Gebäude	Wohnfläche	Wohnungen	Gebäude	Wohnfläche	Wohnungen
	Anzahl	1 000 m ²	Anzahl	1 000 m ²	Anzahl	1 000 m ²	Anzahl	1 000 m ²	Anzahl	1 000 m ²	Anzahl	1 000 m ²	Anzahl	
Landkreise														
Barnim	50 229	7 704	87 646	40 538	4 549	4 166	723	8 332	5 497	2 419	38 422	28	13	354
Dahme-Spreewald	48 940	7 159	80 198	39 770	4 431	4 754	838	9 508	4 395	1 867	29 964	21	25	956
Elbe-Elster	32 419	4 759	55 006	23 478	2 582	5 660	951	11 320	3 271	1 216	19 967	10	10	241
Havelland	46 707	6 966	77 037	37 739	4 313	4 069	722	8 138	4 869	1 913	30 752	30	19	408
Märkisch-Oderland	57 967	8 426	94 755	47 704	5 271	4 704	829	9 408	5 547	2 315	37 517	12	11	126
Oberhavel	57 777	8 827	99 652	46 319	5 250	4 993	866	9 986	6 453	2 706	43 220	12	5	127
Oberspreewald-Lausitz	28 749	4 905	62 352	20 450	2 212	3 618	621	7 236	4 675	2 056	34 226	6	15	440
Oder-Spree	49 371	7 842	92 154	38 561	4 311	4 947	852	9 894	5 846	2 670	43 461	17	9	238
Ostprignitz-Ruppin	28 212	4 461	51 812	21 449	2 409	3 010	535	6 020	3 738	1 509	24 198	15	8	145
Potsdam-Mittelmark	62 989	9 381	95 859	51 692	6 148	6 356	1 181	12 712	4 932	2 047	31 343	9	6	112
Prignitz	24 085	3 700	43 670	18 083	2 018	2 864	505	5 728	3 131	1 173	19 817	7	3	42
Spree-Neisse	33 182	5 344	62 453	24 374	2 776	4 573	793	9 146	4 222	1 771	28 865	13	5	68
Teltow-Fläming	45 136	7 077	80 893	34 952	3 955	4 728	839	9 456	5 452	2 274	36 442	4	9	43
Uckermark	31 031	5 406	66 214	23 132	2 615	3 013	549	6 026	4 868	2 236	36 902	18	6	154
Insgesamt														
Mecklenburg-Vorpommern														
Bestand am 31.12.2014	385 396	68 704	865 930	284 201	32 069	37 533	6 531	75 066	63 465	29 933	502 267	197	172	4 396
+ Zugang durch Neubau	2 370	416	4 118	2 034	257	133	24	266	202	135	1 812	1	0	6
+ Zugang durch Baum. an best. Gebäuden	128	171	2 122	84	59	58	20	176	58	91	1 506	2	1	22
dar. durch Nutzungsänderung	128	34	468	72	10	18	4	36	36	18	338	2	1	22
+ Sonstiger Zugang	-	-	-	-	-	-	-	-	-	-	-	-	-	-
- Totalabgang	62	31	479	29	3	7	1	14	24	25	433	2	1	3
dar. durch Nutzungsänderung	12	2	29	5	1	2	0	4	4	1	20	-	-	-
- Abgang durch Baum. an best. Gebäuden	-	122	1 636	44	43	22	11	104	8	68	1 154	-	-	-
- Sonstiger Abgang	-	-	-	-	-	-	-	-	-	-	-	-	-	-
Bestand am 31.12.2015	387 832	69 139	870 055	286 246	32 339	37 695	6 562	75 390	63 693	30 066	503 998	198	173	4 421
Davon:														
Kreisfreie Städte														
Rostock	21 454	7 704	118 911	10 668	1 279	1 189	216	2 378	9 566	6 168	104 553	31	40	1 312
Schwerin	13 337	3 919	57 416	6 920	838	859	160	1 718	5 554	2 917	48 533	4	5	245
Landkreise														
Mecklenburgische Seenplatte	65 139	11 447	143 318	48 328	5 423	6 288	1 097	12 576	10 493	4 910	82 042	30	18	372
Landkreis Rostock	61 159	9 442	106 810	47 689	5 482	6 352	1 114	12 704	7 107	2 835	46 143	11	11	274
Vorpommern-Rügen	59 549	9 909	125 147	45 392	4 916	5 496	919	10 992	8 632	4 052	68 265	29	22	498
Nordwestmecklenburg	42 761	6 753	80 457	32 884	3 745	3 935	683	7 870	5 932	2 311	39 483	10	14	220
Vorpommern-Greifswald	61 479	10 441	132 334	45 833	5 067	5 867	990	11 734	9 715	4 332	73 545	64	53	1 222
Ludwigslust-Parchim	62 954	9 523	105 662	48 532	5 588	7 709	1 383	15 418	6 694	2 542	41 434	19	10	278
Insgesamt														
Sachsen														
Bestand am 31.12.2014	811 467	169 376	2 260 950	482 758	52 915	130 946	21 286	261 892	197 342	94 524	1 497 605	421	651	18 695
+ Zugang durch Neubau	3 276	672	6 164	2 881	398	155	35	310	235	232	2 709	5	8	264
+ Zugang durch Baum. an best. Gebäuden	272	1 155	15 529	192	161	163	87	810	124	896	13 243	14	12	332
dar. durch Nutzungsänderung	272	124	1 461	152	21	32	7	64	83	91	1 125	5	5	120
+ Sonstiger Zugang	-	-	6	-	-	-	-	-	-	-	-	-	-	6
- Totalabgang	301	132	2 296	83	9	43	8	86	172	109	1 987	3	6	140
dar. durch Nutzungsänderung	20	7	68	6	1	4	1	8	9	5	54	-	-	-
- Abgang durch Baum. an best. Gebäuden	-	946	14 050	119	123	70	57	624	23	759	12 141	9	7	214
- Sonstiger Abgang	-	-	-	-	-	-	-	-	-	-	-	-	-	-
Bestand am 31.12.2015	814 714	170 126	2 266 303	485 629	53 342	131 151	21 341	262 302	197 506	94 784	1 499 429	428	659	18 943
Davon:														
Kreisfreie Städte														
Chemnitz	32 024	10 165	151 132	15 113	1 693	3 562	590	7 124	13 330	7 847	127 126	19	34	1 769
Dresden	57 243	20 340	293 485	26 178	3 121	5 494	991	10 988	25 497	16 040	250 556	74	189	5 763
Leipzig	59 760	22 690	326 511	28 880	3 375	3 372	593	6 744	27 432	18 513	285 135	76	208	5 752
Landkreise														
Erzgebirgskreis	80 260	14 134	188 504	40 867	4 273	20 487	3 138	40 974	18 882	6 711	106 426	24	12	237
Mittelsachsen	77 037	13 216	172 724	47 751	5 069	13 570	2 153	27 140	15 667	5 950	96 656	49	44	1 177
Vogtlandkreis	57 556	10 404	137 544	33 640	3 533	11 235	1 775	22 470	12 666	5 079	81 007	15	17	427
Zwickau	70 933	13 821	186 237	38 146	4 124	13 966	2 209	27 932	18 787	7 449	119 264	34	39	895
Bautzen	76 941	12 820	156 614	52 494	5 786	13 190	2 176	26 380	11 232	4 831	77 213	25	27	527
Görlitz	67 164	11 888	149 813	44 502	4 777	10 355	1 711	20 710	12 274	5 371	83 832	33	29	769
Meißen	57 534	10 434	130 557	37 097	4 160	9 316	1 584	18 632	11 097	4 667	74 151	24	23	677
Sächsisches Schweiz-Osterzgebirge	57 183	10 184	130 288	35 536	3 882	10 067	1 631	20 134	11 549	4 653	74 126	31	19	492
Leipzig	68 393	11 362	137 637	48 140	5 418	9 144	1 532	18 288	11 097	4 403	70 991	12	9	218
Nordsachsen	52 686	8 669	105 257	37 285	4 133	7 393	1 259	14 786	7 996	3 270	52 946	12	8	240

*) Fortschreibung basierend auf den endgültigen Ergebnissen der Gebäude- und Wohnungszählung 2011, einschließlich Wohnheime.

3 Bestand an Wohngebäuden in Deutschland nach Verwaltungsbezirken

- Wohngebäude 2015 nach Gebäudearten *) -

Gegenstand der Nachweisung	Wohngebäude													
	zusammen			davon										
	Gebäude	Wohnfläche	Wohnungen	mit 1 Wohnung		mit 2 Wohnungen			mit 3 oder mehr Wohnungen			Wohnheime		
				Gebäude/Wohnungen	Wohnfläche	Gebäude	Wohnfläche	Wohnungen	Gebäude	Wohnfläche	Wohnungen	Gebäude	Wohnfläche	Wohnungen
Anzahl	1 000 m ²	Anzahl	1 000 m ²	Anzahl	1 000 m ²	Anzahl	1 000 m ²	Anzahl	1 000 m ²	Anzahl	1 000 m ²	Anzahl		
Sachsen-Anhalt														
Insgesamt														
Bestand am 31.12.2014	569 530	99 925	1 250 486	400 695	44 023	71 063	12 140	142 126	97 434	43 430	699 542	338	332	8 123
+ Zugang durch Neubau	1 892	309	2 566	1 743	242	64	13	128	83	51	653	2	2	42
+ Zugang durch Baum. an best. Gebäuden	143	335	4 214	77	95	71	28	258	75	213	3 297	-	-	-
dar. durch Nutzungsänderung	143	59	719	68	10	17	4	34	58	46	617	-	-	-
+ Sonstiger Zugang	2	1	36	-	-	-	-	-	-	-	-	2	1	36
- Totalabgang	415	156	2 696	187	19	27	4	54	198	125	2 140	3	8	315
dar. durch Nutzungsänderung	15	3	60	7	1	5	1	10	2	1	11	1	1	32
- Abgang durch Baum. an best. Gebäuden	-	247	3 602	45	69	19	14	154	16	164	2 821	-	-	-
- Sonstiger Abgang	1	0	4	-	-	-	-	-	1	0	4	-	-	-
Bestand am 31.12.2015	571 151	100 167	1 251 000	402 283	44 272	71 152	12 164	142 304	97 377	43 404	698 527	339	327	7 886
Davon:														
Kreisfreie Städte														
Dessau-Roßlau	18 362	3 777	50 409	12 364	1 362	1 665	276	3 330	4 308	2 119	34 235	25	20	480
Halle (Saale)	28 653	9 484	140 088	13 967	1 585	2 014	354	4 028	12 627	7 486	120 431	45	59	1 662
Magdeburg, Landeshauptstadt	33 160	9 664	138 723	19 070	2 179	2 181	392	4 362	11 868	6 977	112 539	41	118	2 752
Landkreise														
Altmarkkreis Salzwedel	26 580	4 088	43 818	20 598	2 421	3 115	594	6 230	2 857	1 070	16 920	10	3	70
Anhalt-Bitterfeld	46 800	7 410	92 271	33 584	3 598	6 020	994	12 040	7 171	2 803	46 193	25	15	454
Börde	53 629	8 081	89 033	41 030	4 679	6 803	1 263	13 606	5 780	2 186	34 218	16	11	179
Burgenlandkreis	46 875	8 140	102 247	30 335	3 312	7 498	1 263	14 996	9 023	3 554	56 717	19	11	199
Harz	60 528	10 147	123 862	40 954	4 502	9 557	1 609	19 114	9 982	4 009	63 254	35	26	540
Jerichower Land	28 790	4 340	48 959	22 398	2 524	3 089	545	6 178	3 291	1 262	20 241	12	9	142
Mansfeld-Südharz	43 944	6 324	76 550	33 123	3 429	5 893	964	11 786	4 919	1 926	31 562	9	5	79
Saalekreis	54 504	8 395	98 524	40 713	4 473	6 764	1 159	13 528	7 000	2 748	43 915	27	15	368
Salzlandkreis	55 449	8 893	112 822	39 193	4 167	6 733	1 106	13 466	9 478	3 594	59 447	45	27	716
Stendal	34 218	5 497	63 682	25 631	2 886	4 085	735	8 170	4 491	1 872	29 803	11	4	78
Wittenberg	39 659	5 929	70 012	29 323	3 158	5 735	967	11 470	4 582	1 797	29 052	19	7	167
Thüringen														
Insgesamt														
Bestand am 31.12.2014	522 532	92 211	1 128 659	344 249	38 815	92 805	15 773	185 610	85 175	37 273	591 436	303	350	7 364
+ Zugang durch Neubau	1 881	344	2 937	1 695	244	91	19	182	91	77	961	4	5	99
+ Zugang durch Baum. an best. Gebäuden	250	393	4 626	175	132	136	58	566	89	198	3 032	7	5	136
dar. durch Nutzungsänderung	250	60	757	162	22	25	5	50	58	30	434	5	3	111
+ Sonstiger Zugang	1	3	61	-	-	-	-	-	1	3	61	6	2	9
- Totalabgang	247	68	986	175	19	29	5	58	37	43	744	6	2	9
dar. durch Nutzungsänderung	22	4	42	14	2	3	1	6	5	2	22	-	-	-
- Abgang durch Baum. an best. Gebäuden	-	290	3 834	109	101	33	31	360	13	157	2 635	2	1	13
- Sonstiger Abgang	-	-	-	5	1	-	-	-	1	1	4	-	-	-
Bestand am 31.12.2015	524 417	92 593	1 131 463	345 830	39 071	92 970	15 814	185 940	85 305	37 351	592 107	312	358	7 586
Davon:														
Kreisfreie Städte														
Eisenach	7 415	1 750	23 317	3 627	413	1 105	193	2 210	2 681	1 141	17 421	2	3	59
Erfurt	28 186	8 046	112 063	15 660	1 839	2 791	490	5 582	9 688	5 639	89 564	47	78	1 257
Gera	14 489	4 152	59 643	7 232	806	1 566	272	3 132	5 684	3 065	49 057	7	10	222
Jena	14 911	4 191	60 080	8 162	948	1 489	265	2 978	5 197	2 900	47 017	63	79	1 923
Suhl	6 995	1 505	20 777	4 253	471	1 207	196	2 414	1 533	834	14 016	2	4	94
Weimar	10 504	2 530	33 420	5 874	676	983	178	1 966	3 619	1 643	24 885	28	34	695
Landkreise														
Altenburger Land	22 883	4 149	54 744	14 199	1 532	3 412	543	6 824	5 270	2 066	33 591	2	9	130
Eichsfeld	26 621	4 274	44 971	18 781	2 286	5 384	991	10 768	2 446	990	15 277	10	7	145
Gotha	34 642	5 775	68 883	22 999	2 583	6 348	1 061	12 696	5 288	2 126	33 082	7	5	106
Greiz	28 128	4 539	55 371	17 791	1 951	5 785	939	11 570	4 550	1 649	26 008	2	0	2
Hildburghausen	19 002	2 904	30 829	12 866	1 524	4 434	780	8 868	1 691	593	8 955	11	7	140
Saale-Holzland-Kreis	22 870	3 632	41 888	16 035	1 822	3 971	686	7 942	2 858	1 119	17 827	6	5	84
Ilm-Kreis	27 498	4 699	58 660	17 408	1 948	5 693	918	11 386	4 354	1 789	28 494	43	44	1 372
Kyffhäuserkreis	24 800	3 579	40 715	19 213	2 082	3 212	556	6 424	2 371	937	15 033	4	4	45
Nordhausen	21 717	3 653	44 356	15 134	1 692	3 443	594	6 886	3 128	1 359	22 216	12	7	120
Saale-Orla-Kreis	23 869	3 663	42 913	15 904	1 750	4 942	832	9 884	3 015	1 068	16 948	8	12	177
Schmalkalden-Meiningen	36 123	5 471	62 241	24 818	2 762	7 717	1 278	15 434	3 574	1 415	21 707	14	17	282
Saalfeld-Rudolstadt	28 571	4 749	58 810	17 819	1 962	5 990	984	11 980	4 754	1 794	28 862	8	9	149
Sömmerda	21 198	3 072	33 954	16 735	1 861	2 610	465	5 220	1 846	741	11 890	7	6	109
Sonneberg	15 625	2 525	30 448	9 320	1 026	4 082	656	8 164	2 218	840	12 890	5	3	74
Unstrut-Hainich-Kreis	28 662	4 574	51 881	20 337	2 335	4 783	844	9 566	3 535	1 389	21 814	7	6	164
Wartburgkreis	35 951	5 524	60 708	24 365	2 823	8 341	1 445	16 682	3 231	1 251	19 546	14	6	115
Weimarer Land	23 757	3 638	40 791	17 298	1 981	3 682	647	7 364	2 774	1 006	16 007	3	4	122

*) Fortschreibung basierend auf den endgültigen Ergebnissen der Gebäude- und Wohnungszählung 2011, einschließlich Wohnheime.

4 Bestand an Wohnungen in Deutschland nach Raumordnungsregionen

4.1 Wohnungen 2015 nach der Zahl der Räume ^{*)}

Raumordnungsregion	Wohnungen in Wohn- und Nichtwohngebäuden										Darunter in Nichtwohngebäuden		
	davon mit ... Räumen									Räume insgesamt	Wohnfläche insgesamt	Wohnungen	Wohnfläche
	zusammen	1	2	3	4	5	6	7 oder mehr					
								Wohnungen	Räume				
Anzahl										1 000 m ²	Anzahl	1 000 m ²	
0101 Schleswig-Holstein Mitte	372 435	11 011	35 760	86 299	89 264	67 787	41 951	40 363	323 977	1 613 102	32 891	10 193	910
0102 Schleswig-Holstein Nord	240 865	5 430	19 013	47 848	55 074	45 884	32 008	35 608	286 739	1 115 503	23 491	9 388	852
0103 Schleswig-Holstein Ost	227 815	8 030	25 992	55 156	58 484	38 581	21 781	19 791	158 690	941 699	19 051	7 469	595
0104 Schleswig-Holstein Süd	477 547	10 376	37 112	85 552	115 673	106 154	66 079	56 601	450 969	2 182 161	46 603	14 319	1 328
0105 Schleswig-Holstein Süd-West	133 740	1 635	8 807	21 176	29 625	29 246	20 936	22 315	179 093	652 216	13 566	5 960	592
0201 Hamburg	931 236	56 754	91 578	294 841	265 616	126 318	52 929	43 200	349 597	3 485 658	70 723	20 169	1 493
0301 Braunschweig	587 016	15 099	30 990	105 070	166 095	116 986	69 809	82 967	679 244	2 739 697	56 012	16 771	1 528
0302 Bremen-Umland	251 613	2 964	10 536	32 297	53 619	57 200	42 006	52 991	431 759	1 305 198	27 852	9 407	982
0303 Bremerhaven	211 148	3 957	16 971	40 301	50 361	41 508	27 520	30 530	246 754	979 660	20 232	7 477	724
0304 Emsland	194 840	1 654	6 700	18 669	31 003	35 515	33 817	67 482	561 577	1 137 127	23 700	7 977	821
0305 Göttingen	282 123	11 981	18 051	44 699	69 714	51 543	35 079	51 056	422 909	1 352 134	27 417	11 125	1 027
0306 Hamburg-Umland-Süd	288 530	4 323	16 201	41 112	62 194	64 752	45 239	54 709	447 049	1 451 080	31 356	9 288	898
0307 Hannover	726 678	26 528	45 549	152 882	209 535	128 997	77 053	86 134	699 592	3 221 307	67 463	20 440	1 892
0308 Hildesheim	221 094	3 413	10 820	39 534	61 563	41 811	28 266	35 687	294 804	1 063 362	21 851	7 562	710
0309 Lüneburg	161 794	4 017	9 704	27 731	37 521	30 488	22 588	29 745	246 470	791 140	16 642	6 121	567
0310 Oldenburg	268 820	5 310	13 101	37 323	53 500	53 518	41 782	64 286	528 849	1 404 612	29 559	10 503	1 084
0311 Osnabrück	298 954	6 225	15 659	44 984	66 963	58 851	41 609	64 663	538 815	1 523 071	32 259	12 965	1 326
0312 Ost-Friesland	329 156	3 693	15 090	50 766	70 027	66 839	54 761	67 980	546 776	1 675 816	33 799	14 462	1 372
0313 Südheide	155 572	2 430	8 050	22 864	35 514	32 193	23 590	30 931	254 529	786 212	16 433	5 418	533
0401 Bremen	291 130	11 836	37 623	75 440	74 951	42 243	25 952	23 085	182 739	1 162 872	23 567	8 544	647
0501 Aachen	588 300	10 550	40 732	104 563	138 475	119 760	87 418	86 802	698 344	2 781 255	59 451	19 629	1 766
0502 Arnsberg	271 705	2 828	15 969	45 696	64 041	51 785	38 712	52 674	434 734	1 353 949	27 997	10 573	1 016
0503 Bielefeld	767 981	15 418	52 140	144 874	199 248	148 434	97 423	110 444	899 585	3 577 605	75 112	28 791	2 778
0504 Bochum/Hagen	766 343	17 513	79 789	212 849	227 905	113 605	59 028	55 654	449 691	3 099 142	64 053	24 188	2 011
0505 Bonn	450 428	33 605	54 058	108 344	108 317	63 379	40 929	41 796	337 297	1 799 787	38 140	16 680	1 318
0506 Dortmund	594 921	15 868	66 211	157 808	171 510	92 009	49 626	41 889	336 055	2 401 610	49 488	17 750	1 428
0507 Duisburg/Essen	1 130 166	26 788	128 392	304 127	324 736	166 842	93 450	85 831	691 661	4 581 468	95 571	35 016	2 913
0508 Düsseldorf	1 525 829	55 724	193 577	407 416	401 461	223 639	129 408	114 604	920 705	6 086 318	130 984	48 776	3 947
0509 EMSCHER-LIPPE	512 840	7 555	47 558	137 401	164 613	81 700	42 003	32 010	259 253	2 093 097	42 805	15 965	1 320
0510 Köln	1 137 672	53 452	140 810	279 069	277 278	168 289	111 451	107 323	863 596	4 655 138	101 457	36 576	2 941
0511 Münster	735 402	20 513	49 368	118 374	158 772	141 321	109 240	137 814	1 124 379	3 595 883	75 475	29 291	2 797
0512 Paderborn	207 516	5 431	13 002	31 983	46 953	40 002	29 643	40 502	332 894	1 025 958	21 519	8 160	801
0513 Siegen	198 972	3 998	10 864	33 916	44 313	35 244	28 266	42 371	348 185	998 727	20 168	7 458	661
0601 Mittelhessen	495 247	14 674	29 281	78 985	103 366	88 334	71 890	108 717	900 466	2 497 131	51 908	18 253	1 740
0602 Nordhessen	436 178	8 566	30 090	77 673	105 204	80 952	55 447	78 246	646 373	2 106 396	43 636	16 743	1 561
0603 Osthessen	163 882	2 770	9 376	23 859	36 935	33 140	24 042	33 760	279 297	830 088	17 210	6 123	574
0604 Rhein-Main	1 387 433	55 500	143 770	328 143	364 432	213 332	130 681	151 575	1 227 279	5 863 222	125 386	45 666	3 904
0605 Starkenburg	502 242	14 161	38 558	94 561	127 154	90 940	61 953	74 915	607 035	2 317 029	49 530	16 839	1 552
0701 Mittelrhein-Westerwald	627 991	9 766	35 735	99 455	134 997	116 426	97 953	133 659	1 094 480	3 183 916	66 896	26 612	2 454
0702 Rheinhessen-Nahe	438 686	21 445	33 874	79 849	94 654	75 347	58 279	75 238	614 733	2 048 498	43 240	17 914	1 618
0703 Rheinpfalz	437 463	11 820	33 892	80 811	101 072	80 543	60 720	68 605	554 139	2 047 499	44 512	17 955	1 702
0704 Trier	274 221	9 207	15 377	37 525	52 858	48 792	44 447	66 015	542 686	1 417 296	29 453	13 345	1 251
0705 Westpfalz	283 466	6 974	14 641	43 787	60 991	53 400	43 426	60 247	492 992	1 432 129	30 427	10 786	1 029
0801 Bodensee-Oberschwaben	291 623	7 547	23 310	50 124	65 585	54 931	40 461	49 665	402 170	1 386 470	29 457	15 119	1 510
0802 Donau-Iller (BW)	235 643	5 773	16 189	36 456	52 204	44 868	35 720	44 433	358 526	1 153 521	24 109	9 659	943
0803 Franken	413 378	7 125	26 206	67 558	98 774	79 777	58 024	75 914	619 232	2 023 568	42 057	15 216	1 458
0804 Hochrhein-Bodensee	329 488	10 823	28 758	63 211	87 401	59 652	38 163	41 480	333 287	1 468 101	31 925	14 623	1 393
0805 Mittlerer Oberrhein	494 592	16 231	37 829	97 058	136 299	88 782	56 524	61 869	495 888	2 207 201	48 188	16 361	1 512
0806 Neckar-Alb	321 694	10 708	22 667	51 210	72 976	61 987	45 792	56 354	457 282	1 543 545	31 926	13 028	1 253

*) Fortschreibung basierend auf den endgültigen Ergebnissen der Gebäude- und Wohnungszählung 2011, einschließlich Wohnheime.

4 Bestand an Wohnungen in Deutschland nach Raumordnungsregionen

4.1 Wohnungen 2015 nach der Zahl der Räume ^{*)}

Raumordnungsregion	Wohnungen in Wohn- und Nichtwohngebäuden											Darunter in Nichtwohngebäuden		
	davon mit ... Räumen										Räume insgesamt	Wohnfläche insgesamt	Wohnungen	Wohnfläche
	zusammen	1	2	3	4	5	6	7 oder mehr						
								Wohnungen	Räume					
Anzahl											1 000 m ²	Anzahl	1 000 m ²	
0807 Nordschwarzwald	282 812	7 618	21 912	52 520	70 287	52 076	35 617	42 782	345 993	1 310 225	27 699	12 403	1 154	
0808 Ostwürttemberg	205 922	3 393	10 308	30 388	52 084	43 459	30 556	35 734	288 790	1 012 930	20 637	8 009	784	
0809 Schwarzwald-Baar-Heuberg	232 872	5 586	14 021	37 266	59 824	46 352	31 137	38 686	313 504	1 116 808	23 282	11 597	1 138	
0810 Stuttgart	1 307 767	46 918	116 334	276 444	362 699	230 990	137 372	137 010	1 093 229	5 632 125	117 860	48 825	4 345	
0811 Südlicher Oberrhein	503 623	20 273	43 263	94 090	131 561	92 138	57 690	64 608	520 871	2 243 014	48 680	21 980	2 102	
0812 Unterer Neckar	571 233	28 846	60 339	128 904	137 270	88 837	58 432	68 605	555 934	2 436 027	53 123	20 974	1 853	
0901 Allgäu	241 654	8 618	23 188	50 123	56 391	42 936	28 614	31 784	257 370	1 074 661	23 243	13 830	1 361	
0902 Augsburg	418 329	13 077	30 436	79 089	96 080	74 200	57 972	67 475	547 073	1 961 441	40 651	12 401	1 168	
0903 Bayerischer Untermain	178 783	3 014	10 815	29 851	45 235	35 603	25 060	29 205	237 436	860 948	18 278	6 652	639	
0904 Donau-Ilter (BY)	219 090	5 164	15 462	33 462	43 861	42 859	36 295	41 987	338 868	1 082 851	22 668	9 268	944	
0905 Donau-Wald	316 074	9 932	20 543	46 368	61 965	56 508	48 395	72 363	602 468	1 613 360	34 182	12 893	1 271	
0906 Industrieregion Mittelfranken	672 601	29 843	60 607	150 933	180 380	105 595	71 417	73 826	594 872	2 876 725	60 300	18 411	1 587	
0907 Ingolstadt	217 482	6 910	17 068	33 536	40 987	41 434	34 867	42 680	349 849	1 071 823	23 054	6 667	609	
0908 Landshut	194 739	4 757	11 653	26 155	33 686	34 199	32 789	51 500	432 089	1 041 090	21 965	7 383	730	
0909 Main-Rhön	210 684	2 569	9 699	32 841	49 953	41 234	31 421	42 967	353 841	1 068 839	22 050	7 629	738	
0910 München	1 415 320	117 723	209 181	335 449	315 981	186 689	121 812	128 485	1 039 601	5 510 274	121 012	40 340	3 399	
0911 Oberfranken-Ost	248 547	8 982	15 715	44 131	59 658	45 163	32 769	42 129	348 038	1 181 904	23 874	10 171	939	
0912 Oberfranken-West	291 025	7 937	16 518	45 056	64 454	56 752	42 718	57 590	477 560	1 451 585	29 777	11 162	1 079	
0913 Oberland	217 536	8 120	23 350	44 729	48 150	35 936	26 283	30 968	254 088	973 073	21 493	13 206	1 205	
0914 Oberpfalz-Nord	245 283	3 232	12 326	36 662	56 510	51 719	38 339	46 495	384 256	1 236 795	25 547	9 231	910	
0915 Regensburg	341 366	16 473	23 555	54 249	69 076	63 463	48 839	65 711	544 646	1 657 629	35 267	10 877	1 037	
0916 Südostoberbayern	385 268	11 612	34 470	72 298	83 048	66 067	49 941	67 832	562 412	1 822 031	39 565	19 397	1 922	
0917 Westmittelfranken	191 888	3 320	9 017	26 076	41 948	38 215	29 660	43 652	365 049	1 001 458	20 728	7 854	751	
0918 Würzburg	254 966	11 279	19 370	44 591	58 653	44 520	33 328	43 225	352 762	1 193 734	25 015	8 595	797	
1001 Saar	510 845	9 493	27 982	81 750	118 543	93 012	79 150	100 915	821 157	2 545 996	53 035	17 860	1 662	
1101 Berlin	1 902 675	76 053	340 452	631 333	516 408	218 403	73 479	46 547	371 907	6 621 384	139 149	28 993	2 397	
1201 Havelland-Fläming	392 889	9 069	40 649	97 209	111 933	69 691	37 487	26 851	213 268	1 616 371	33 584	8 245	694	
1202 Lausitz-Spreewald	325 019	7 320	26 234	75 138	97 722	59 540	33 891	25 174	197 730	1 374 866	26 894	8 800	722	
1203 Oderland-Spree	224 620	4 989	20 690	49 640	67 511	43 888	22 750	15 152	118 701	939 974	18 920	4 394	357	
1204 Prignitz-Oberhavel	201 053	4 037	19 317	45 735	56 414	39 081	20 795	15 674	124 125	849 832	17 460	5 919	473	
1205 Uckermark-Barnim	157 236	4 681	20 169	38 247	40 159	28 007	15 497	10 476	83 014	636 427	13 386	3 376	276	
1301 Mecklenburgische Seenplatte	147 487	4 140	15 149	36 579	43 526	25 587	13 390	9 116	71 677	598 231	11 774	4 169	327	
1302 Mittleres Mecklenburg/Rostock	231 069	11 129	35 911	66 221	56 965	32 996	16 214	11 633	91 579	863 317	17 570	5 348	425	
1303 Vorpommern	265 014	10 073	32 384	68 508	70 185	44 397	23 019	16 448	129 653	1 050 857	20 928	7 533	578	
1304 Westmecklenburg	251 270	7 513	33 398	61 004	61 594	43 519	24 980	19 262	152 915	1 024 087	20 821	7 735	626	
1401 Oberes Elbtal/Osterzgebirge	569 641	23 553	62 632	162 834	173 249	80 462	38 815	28 096	222 723	2 188 238	42 158	15 311	1 199	
1402 Oberlausitz-Niederschlesien	317 609	5 532	26 173	78 640	94 560	53 149	33 471	26 084	205 432	1 344 041	25 621	11 182	914	
1403 Südsachsen	867 482	23 583	88 938	251 055	260 286	128 039	65 782	49 799	392 941	3 423 596	64 210	31 341	2 470	
1404 Westsachsen	584 654	20 635	66 666	170 850	176 553	82 665	38 474	28 811	228 087	2 244 985	43 919	15 249	1 199	
1501 Altmark	111 149	1 887	8 536	22 401	31 555	21 457	12 961	12 352	99 794	497 230	9 897	3 649	313	
1502 Anhalt-Bitterfeld-Wittenberg	218 641	4 902	18 741	50 237	69 070	39 503	20 665	15 523	122 606	913 486	17 587	5 949	472	
1503 Halle/S.	429 211	14 535	42 087	107 889	129 309	70 380	37 552	27 459	216 806	1 733 630	33 306	11 802	964	
1504 Magdeburg	527 281	11 480	47 848	138 435	159 126	90 880	44 346	35 166	279 066	2 158 527	42 249	13 882	1 124	
1601 Mittelthüringen	360 422	8 437	33 677	86 503	105 429	61 314	34 882	30 180	240 136	1 513 014	28 784	12 651	1 025	
1602 Nordthüringen	188 333	3 499	13 759	37 692	47 905	35 041	24 382	26 055	209 042	866 252	16 645	6 410	565	
1603 Ostthüringen	387 134	14 487	36 414	94 083	111 611	63 475	36 009	31 055	248 466	1 597 903	30 160	13 685	1 086	
1604 Südthüringen	237 265	3 426	12 853	46 346	67 121	44 879	30 311	32 329	260 030	1 102 945	20 422	8 945	743	
Deutschland	41 446 271	1 348 648	3 805 139	9 024 769	10 565 295	7 039 935	4 564 499	5 097 986	41 414 629	182 295 713	3 794 976	1 390 836	124 107	

*) Fortschreibung basierend auf den endgültigen Ergebnissen der Gebäude- und Wohnungszählung 2011, einschließlich Wohnheime.

4 Bestand an Wohngebäuden und Wohnungen in Deutschland nach Raumordnungsregionen

4.2 Wohngebäude 2015 nach Gebäudearten ^{*)}

Raumordnungsregion	Wohngebäude													
	zusammen			davon										
	Gebäude	Wohnfläche	Wohnungen	mit 1 Wohnung		mit 2 Wohnungen			mit 3 oder mehr Wohnungen			Wohnheime		
				Gebäude/ Wohnungen	Wohnfläche	Gebäude	Wohnfläche	Wohnungen	Gebäude	Wohnfläche	Wohnungen	Gebäude	Wohnfläche	Wohnungen
Anzahl	1 000 m ²	Anzahl	1 000 m ²	Anzahl	1 000 m ²	Anzahl	1 000 m ²	Anzahl	1 000 m ²	Anzahl	1 000 m ²	Anzahl		
0101 Schleswig-Holstein Mitte	182 547	31 981	362 242	139 618	16 642	17 135	3 203	34 270	25 572	11 987	184 522	222	149	3 832
0102 Schleswig-Holstein Nord	145 989	22 639	231 477	116 403	14 118	15 646	2 983	31 293	13 836	5 464	82 426	104	75	1 355
0103 Schleswig-Holstein Ost	106 726	18 456	220 346	78 221	8 970	11 126	1 978	22 252	17 288	7 447	118 775	91	61	1 098
0104 Schleswig-Holstein Süd	276 011	45 274	463 229	222 766	27 493	26 349	5 012	52 698	26 753	12 642	185 391	143	128	2 374
0105 Schleswig-Holstein Süd-West	90 828	12 974	127 780	75 907	9 103	8 296	1 541	16 592	6 564	2 293	34 664	61	37	617
0201 Hamburg	247 814	69 230	911 067	147 347	17 933	19 766	3 635	39 532	80 262	47 258	714 761	439	404	9 427
0301 Braunschweig	287 235	54 483	570 245	200 642	26 475	41 621	8 177	83 242	44 668	19 571	280 182	304	261	6 179
0302 Bremen-Umland	166 540	26 870	242 206	130 293	17 187	23 886	4 922	47 772	12 254	4 693	63 030	107	69	1 111
0303 Bremerhaven	117 770	19 508	203 671	91 827	11 314	12 646	2 429	25 292	13 226	5 730	85 736	71	36	816
0304 Emsland	141 100	22 878	186 863	117 584	16 427	16 666	3 606	33 332	6 719	2 748	34 618	131	96	1 329
0305 Göttingen	142 283	26 389	270 998	89 881	12 087	31 595	6 145	63 190	20 542	7 993	113 164	265	164	4 763
0306 Hamburg-Umland-Süd	193 030	30 458	279 242	156 292	20 201	23 234	4 723	46 468	13 376	5 456	75 104	128	77	1 378
0307 Hannover	306 723	65 571	706 238	201 980	27 168	48 208	9 522	96 416	56 244	28 558	399 942	291	323	7 900
0308 Hildesheim	113 984	21 141	213 532	75 127	9 978	21 887	4 227	43 774	16 878	6 855	93 140	92	82	1 491
0309 Lüneburg	97 321	16 075	155 673	74 130	9 598	13 761	2 731	27 522	9 331	3 688	52 990	99	58	1 031
0310 Oldenburg	173 525	28 476	258 317	137 912	18 580	22 207	4 561	44 414	13 237	5 170	73 201	169	164	2 790
0311 Osnabrück	164 859	30 934	285 989	111 407	15 904	33 157	6 986	66 314	20 044	7 879	105 384	251	165	2 884
0312 Ost-Friesland	224 112	32 426	314 694	186 325	22 590	21 556	3 991	43 112	16 068	5 751	83 715	163	95	1 542
0313 Südheide	99 013	15 901	150 154	75 749	9 711	14 521	2 882	29 042	8 675	3 269	44 769	68	39	594
0401 Bremen	117 281	22 920	282 586	78 849	9 493	12 002	2 020	24 004	26 314	11 271	175 351	116	136	4 382
0501 Aachen	347 623	57 686	568 671	262 454	33 488	47 661	8 999	95 322	37 231	14 995	207 183	277	204	3 712
0502 Arnsberg	150 024	26 981	261 132	94 989	12 865	35 580	7 020	71 160	19 350	7 009	93 570	105	87	1 413
0503 Bielefeld	385 040	72 333	739 190	234 120	31 372	89 817	17 307	179 634	60 673	23 299	318 341	430	355	7 095
0504 Bochum/Hagen	266 248	62 042	742 155	127 754	16 612	52 630	9 756	105 260	85 544	35 319	501 838	320	356	7 303
0505 Bonn	173 914	36 822	433 748	107 741	13 982	23 546	4 332	47 092	42 239	18 113	266 785	388	395	12 130
0506 Dortmund	223 422	48 060	577 171	124 786	15 483	36 297	6 629	72 594	62 067	25 714	374 830	272	234	4 961
0507 Duisburg/Essex	438 825	92 658	1 095 150	255 533	32 182	61 915	11 346	123 830	120 981	48 793	709 595	396	338	6 192
0508 Düsseldorf	562 242	127 037	1 477 053	340 281	44 118	73 961	13 590	147 922	147 383	68 723	977 541	617	606	11 309
0509 Emscher-Lippe	195 989	41 485	496 875	104 105	12 531	34 527	6 183	69 054	57 169	22 596	321 263	188	175	2 453
0510 Köln	463 584	98 516	1 101 096	307 931	40 343	58 707	11 142	117 414	96 449	46 484	665 359	497	548	10 392
0511 Münster	408 185	72 678	706 114	287 245	38 557	74 108	14 741	148 216	46 338	18 876	260 081	494	504	10 572
0512 Paderborn	111 880	20 718	199 356	72 925	10 088	24 238	4 898	48 476	14 591	5 606	75 168	126	126	2 787
0513 Siegen	109 895	19 508	191 514	66 487	8 874	30 972	6 049	61 944	12 327	4 463	60 698	109	121	2 385
0601 Mittelhessen	279 277	50 169	476 994	185 273	25 089	63 426	13 059	126 852	30 075	11 613	156 187	503	408	8 682
0602 Nordhessen	231 464	42 075	419 435	148 058	19 566	53 025	10 510	106 050	29 646	11 533	157 290	735	467	8 037
0603 Osthessen	90 777	16 636	157 759	53 718	7 277	25 708	5 279	51 416	11 159	3 961	50 416	192	120	2 209
0604 Rhein-Main	526 276	121 482	1 341 767	311 217	42 423	94 874	18 762	189 748	118 667	59 051	817 099	1 518	1 246	23 703
0605 Starkenburg	247 635	47 978	485 403	153 386	20 561	55 659	10 973	111 318	38 101	16 052	213 302	489	392	7 397
0701 Mittelrhein-Westerwald	382 222	64 442	601 378	277 057	36 763	64 279	12 737	128 558	40 648	14 736	191 364	238	206	4 399
0702 Rheinhessen-Nahe	224 514	41 622	420 772	162 934	21 634	32 859	6 586	65 718	28 454	13 128	185 680	267	274	6 440
0703 Rheinpfalz	229 915	42 810	419 508	169 883	22 604	31 116	6 267	62 232	28 671	13 789	184 451	245	151	2 942
0704 Trier	166 381	28 201	260 876	124 030	16 639	26 007	5 270	52 014	16 223	6 193	81 404	121	100	3 428
0705 Westpfalz	165 933	29 398	272 680	117 700	16 211	31 006	6 318	62 012	17 082	6 771	90 448	145	99	2 520
0801 Bodensee-Oberschwaben	147 099	27 947	276 504	95 275	12 737	29 464	5 839	58 928	22 190	9 225	119 537	170	146	2 764
0802 Donau-Iller (BW)	128 167	23 166	225 984	88 495	11 724	24 777	4 902	49 554	14 722	6 397	84 444	173	144	3 491
0803 Franken	224 405	40 599	398 162	147 724	19 579	48 373	9 352	96 746	28 080	11 495	150 182	228	173	3 510
0804 Hochrhein-Bodensee	141 808	30 531	314 865	83 140	11 413	29 739	5 940	59 478	28 738	12 976	168 631	191	202	3 616
0805 Mittlerer Oberrhein	218 819	46 675	478 231	130 217	17 932	46 855	9 282	93 710	41 496	19 159	247 501	251	301	6 803
0806 Neckar-Alb	175 436	30 673	308 666	122 824	15 592	31 016	5 908	62 032	21 329	8 989	120 266	267	184	3 544

*) Fortschreibung basierend auf den endgültigen Ergebnissen der Gebäude- und Wohnungszählung 2011.

4 Bestand an Wohngebäuden und Wohnungen in Deutschland nach Raumordnungsregionen

4.2 Wohngebäude 2015 nach Gebäudearten ^{*)}

Raumordnungsregion	Wohngebäude													
	zusammen			davon										
				mit 1 Wohnung		mit 2 Wohnungen			mit 3 oder mehr Wohnungen			Wohnheime		
	Gebäude	Wohnfläche	Wohnungen	Gebäude/Wohnungen	Wohnfläche	Gebäude	Wohnfläche	Wohnungen	Gebäude	Wohnfläche	Wohnungen	Gebäude	Wohnfläche	Wohnungen
Anzahl	1 000 m ²	Anzahl		1 000 m ²	Anzahl	1 000 m ²	Anzahl		1 000 m ²	Anzahl		1 000 m ²	Anzahl	
0807 Nordschwarzwald	140 556	26 545	270 409	87 469	11 564	31 562	6 015	63 124	21 390	8 834	117 045	135	132	2 771
0808 Ostwürttemberg	113 667	19 853	197 913	73 075	9 418	27 920	5 322	55 840	12 564	5 028	67 037	108	86	1 961
0809 Schwarzwald-Baar-Heuberg	119 683	22 144	221 275	74 978	9 882	27 648	5 333	55 296	16 954	6 838	88 754	103	91	2 247
0810 Stuttgart	527 117	113 514	1 258 942	297 151	38 808	105 510	19 442	211 020	123 655	54 507	732 678	801	758	18 093
0811 Südlicher Oberrhein	216 614	46 578	481 643	120 117	16 479	52 583	10 599	105 166	43 609	19 084	247 195	305	416	9 165
0812 Unterer Neckar	233 495	51 270	550 259	137 215	18 877	47 504	9 359	95 008	48 386	22 593	306 456	390	442	11 580
0901 Allgäu	110 019	21 882	227 824	69 167	9 238	20 868	4 112	41 736	19 865	8 453	115 390	119	78	1 531
0902 Augsburg	207 000	39 483	405 928	149 701	19 840	30 627	6 109	61 254	26 470	13 339	190 031	202	196	4 942
0903 Bayerischer Untermain	95 729	17 640	172 131	55 953	7 496	26 479	5 221	52 958	13 243	4 872	62 298	54	51	922
0904 Donau-Iller (BY)	127 839	21 723	209 822	96 711	12 599	18 621	3 656	37 242	12 404	5 380	74 003	103	89	1 866
0905 Donau-Wald	189 536	32 911	303 181	135 646	18 679	37 720	7 811	75 440	16 003	6 279	88 501	167	142	3 594
0906 Industrieregion Mittelfranken	269 518	58 713	654 190	176 793	23 284	40 302	7 820	80 604	52 074	27 137	384 971	349	473	11 822
0907 Ingolstadt	126 454	22 445	210 815	92 236	12 673	22 323	4 656	44 646	11 778	5 001	71 164	117	116	2 769
0908 Landshut	123 888	21 235	187 356	96 910	13 549	18 243	3 840	36 486	8 648	3 780	52 047	87	68	1 913
0909 Main-Rhön	120 695	21 312	203 055	78 822	10 443	28 911	5 814	57 822	12 872	4 978	65 033	90	77	1 378
0910 München	460 507	117 613	1 374 980	298 349	41 402	60 502	12 080	121 004	101 131	63 387	932 358	525	744	23 269
0911 Oberfranken-Ost	128 949	22 935	238 376	83 848	10 814	27 019	5 135	54 038	17 929	6 845	96 528	153	141	3 962
0912 Oberfranken-West	159 088	28 698	279 863	102 594	13 733	36 627	7 332	73 254	19 714	7 450	99 379	153	183	4 636
0913 Oberland	104 777	20 288	204 330	66 467	9 183	20 371	4 044	40 742	17 815	6 961	95 210	124	99	1 911
0914 Oberpfalz-Nord	139 997	24 637	236 052	88 146	11 756	36 501	7 309	73 002	15 237	5 479	73 315	113	92	1 589
0915 Regensburg	186 024	34 231	330 489	130 096	17 993	36 250	7 525	72 500	19 530	8 509	120 242	148	204	7 651
0916 Südoberbayern	199 174	37 643	365 871	135 868	18 900	36 641	7 435	73 282	26 513	11 151	153 565	152	158	3 156
0917 Westmittelfranken	116 609	19 977	184 034	80 277	10 800	25 507	5 208	51 014	10 718	3 882	50 959	107	87	1 784
0918 Würzburg	127 926	24 218	246 371	80 151	10 709	30 532	6 097	61 064	17 053	7 238	99 821	190	174	5 335
1001 Saar	302 957	51 373	492 985	209 636	27 658	64 090	12 398	128 180	29 105	11 183	151 880	126	135	3 289
1101 Berlin	320 302	136 752	1 873 682	164 957	20 015	17 140	3 295	34 280	137 609	112 490	1 653 120	596	952	21 325
1201 Havelland-Fläming	188 589	32 890	384 644	143 841	16 706	17 620	3 200	35 240	27 024	12 854	202 640	104	131	2 923
1202 Lausitz-Spreewald	158 420	26 172	316 219	117 426	13 102	19 975	3 444	39 950	20 934	9 514	155 391	85	112	3 452
1203 Oderland-Spree	115 646	18 563	220 226	91 304	10 164	10 252	1 787	20 504	14 021	6 555	106 913	69	57	1 505
1204 Prignitz-Oberhavel	110 074	16 987	195 134	85 851	9 677	10 867	1 907	21 734	13 322	5 387	87 235	34	16	314
1205 Uckermark-Barnim	81 260	13 110	153 860	63 670	7 164	7 179	1 272	14 358	10 365	4 655	75 324	46	19	508
1301 Mecklenburgische Seenplatte	65 139	11 447	143 318	48 328	5 423	6 288	1 097	12 576	10 493	4 910	82 042	30	18	372
1302 Mittleres Mecklenburg/Rostock	82 613	17 145	225 721	58 357	6 761	7 541	1 330	15 082	16 673	9 003	150 696	42	51	1 586
1303 Vorpommern	121 028	20 350	257 481	91 225	9 984	11 363	1 909	22 726	18 347	8 383	141 810	93	75	1 720
1304 Westmecklenburg	119 052	20 196	243 535	88 336	10 171	12 503	2 226	25 006	18 180	7 770	129 450	33	30	743
1401 Oberes Elbtal/Osterzgebirge	171 960	40 958	554 330	98 811	11 162	24 877	4 206	49 754	48 143	25 359	398 833	129	231	6 932
1402 Oberlausitz-Niederschlesien	144 105	24 708	306 427	96 996	10 563	23 545	3 887	47 090	23 506	10 202	161 045	58	56	1 296
1403 Südsachsen	317 810	61 740	836 141	175 517	18 692	62 820	9 865	125 640	79 332	33 037	530 479	141	146	4 505
1404 Westsachsen	180 839	42 720	569 405	114 305	12 925	19 909	3 384	39 818	46 525	26 186	409 072	100	225	6 210
1501 Altmark	60 798	9 585	107 500	46 229	5 307	7 200	1 329	14 400	7 348	2 942	46 723	21	7	148
1502 Anhalt-Bitterfeld-Wittenberg	104 821	17 115	212 692	75 271	8 117	13 420	2 238	26 840	16 061	6 719	109 480	69	42	1 101
1503 Halle/S.	173 976	32 343	417 409	118 138	12 799	22 169	3 740	44 338	33 569	15 714	252 625	100	90	2 308
1504 Magdeburg	231 556	41 125	513 399	162 645	18 050	28 363	4 857	56 726	40 399	18 029	289 699	149	189	4 329
1601 Mittelthüringen	145 785	27 759	347 771	95 974	10 887	22 107	3 760	44 214	27 569	12 943	203 922	135	171	3 661
1602 Nordthüringen	101 800	16 080	181 923	73 465	8 395	16 822	2 986	33 644	11 480	4 674	74 340	33	25	474
1603 Ostthüringen	155 721	29 074	373 449	97 142	10 770	27 155	4 521	54 310	31 328	13 661	219 310	96	123	2 687
1604 Südthüringen	121 111	19 679	228 320	79 249	9 019	26 886	4 548	53 772	14 928	6 073	94 535	48	40	764
Deutschland	18 731 913	3 670 870	40 055 438	12 469 955	1 600 834	3 094 269	594 703	6 188 539	3 147 290	1 456 026	20 961 863	20 399	19 309	435 081

^{*)} Fortschreibung basierend auf den endgültigen Ergebnissen der Gebäude- und Wohnungszählung 2011.

Aufstellung der Raumordnungsregionen ab 2011

0101 Schleswig-Holstein Mitte 01002 Kiel, Landeshauptstadt 01004 Neumünster, Stadt 01057 Plön 01058 Rendsburg-Eckernförde	0312 Ost-Friesland 03402 Emden, Stadt 03405 Wilhelmshaven, Stadt 03452 Aurich 03455 Friesland 03457 Leer 03462 Wittmund	0513 Siegen 05966 Olpe 05970 Siegen-Wittgenstein	0801 Bodensee-Oberschwaben 08435 Bodenseekreis 08436 Ravensburg 08437 Sigmaringen
0102 Schleswig-Holstein Nord 01001 Flensburg, Stadt 01054 Nordfriesland 01059 Schleswig-Flensburg	0313 Südeide 03351 Celle 03358 Soltau-Fallingb.ostel	0601 Mittelhessen 06531 Gießen 06532 Lahn-Dill-Kreis 06533 Limburg-Weilburg 06534 Marburg-Biedenkopf 06535 Vogelsbergkreis	0802 Donau-Iller (BW) 08421 Ulm 08425 Alb-Donau-Kreis 08426 Biberach
0103 Schleswig-Holstein Ost 01003 Lübeck, Hansestadt 01055 Ostholstein	0401 Bremen 04011 Bremen, Stadt	0602 Nordhessen 06611 Kassel, documenta-Stadt 06633 Kassel 06634 Schwalm-Eder-Kreis 06635 Waldeck-Frankenberg 06636 Werra-Meißner-Kreis	0803 Franken 08121 Heilbronn 08125 Heilbronn 08126 Hohenlohekreis 08127 Schwäbisch Hall 08128 Main-Tauber-Kreis
0104 Schleswig-Holstein Süd 01053 Herzogtum Lauenburg 01056 Pinneberg 01060 Segeberg 01062 Stormarn	0501 Aachen 05334 Städteregion Aachen 05358 Düren 05366 Euskirchen 05370 Heinsberg	0603 Osthessen 06631 Fulda 06632 Hersfeld-Rotenburg	0804 Hochrhein-Bodensee 08335 Konstanz 08336 Lörrach 08337 Waldshut
0105 Schleswig-Holstein Süd-West 01051 Dithmarschen 01061 Steinburg	0502 Arnsberg 05958 Hochsauerlandkreis 05974 Soest	0604 Rhein-Main 06412 Frankfurt am Main, Stadt 06413 Offenbach am Main, Stadt 06414 Wiesbaden, Landeshauptstadt 06434 Hochtaunuskreis 06435 Main-Kinzig-Kreis 06436 Main-Taunus-Kreis 06438 Offenbach 06439 Rheingau-Taunus-Kreis 06440 Wetteraukreis	0805 Mittlerer Oberrhein 08211 Baden-Baden 08212 Karlsruhe 08215 Karlsruhe 08216 Rastatt
0201 Hamburg 02000 Hamburg, Freie und Hansestadt	0503 Bielefeld 05711 Bielefeld, Stadt 05754 Gütersloh 05758 Herford 05766 Lippe 05770 Minden-Lübbecke	0605 Starkenburg 06411 Darmstadt, Wissenschaftsstadt 06431 Bergstraße 06432 Darmstadt-Dieburg 06433 Groß-Gerau 06437 Odenwaldkreis	0806 Neckar-Alb 08415 Reutlingen 08416 Tübingen 08417 Zollernalbkreis
0301 Braunschweig 03101 Braunschweig, Stadt 03102 Salzgitter, Stadt 03103 Wolfsburg, Stadt 03151 Gifhorn 03153 Goslar 03154 Helmstedt 03157 Peine 03158 Wolfenbüttel	0504 Bochum/Hagen 05911 Bochum, Stadt 05914 Hagen, Stadt 05916 Herne, Stadt 05954 Ennepe-Ruhr-Kreis 05962 Märkischer Kreis	0701 Mittelrhein-Westerwald 07111 Koblenz, kreisfreie Stadt 07131 Ahrweiler 07132 Altkirchen (Westerwald) 07135 Cochem-Zell 07137 Mayen-Koblenz 07138 Neuwied 07140 Rhein-Hunsrück-Kreis 07141 Rhein-Lahn-Kreis 07143 Westerwaldkreis	0807 Nordschwarzwald 08231 Pforzheim 08235 Calw 08236 Enzkreis 08237 Freudenstadt
0302 Bremen-Umland 03251 Diepholz 03356 Osterholz 03361 Verden 03401 Delmenhorst, Stadt	0505 Bonn 05314 Bonn, Stadt 05382 Rhein-Sieg-Kreis		0808 Ostwürttemberg 08135 Heidenheim 08136 Ostalbkreis
0303 Bremerhaven 03352 Cuxhaven 03461 Wesermarsch 04012 Bremerhaven, Stadt	0506 Dortmund 05913 Dortmund, Stadt 05915 Hamm, Stadt 05978 Unna		0809 Schwarzwald-Baar-Heuberg 08325 Rottweil 08326 Schwarzwald-Baar-Kreis 08327 Tuttlingen
0304 Emsland 03454 Emsland 03456 Grafschaft Bentheim	0507 Duisburg/Essen 05112 Duisburg, Stadt 05113 Essen, Stadt 05117 Mülheim an der Ruhr, Stadt 05119 Oberhausen, Stadt 05154 Kleve 05170 Wesel 508 Düsseldorf 05111 Düsseldorf, Stadt 05114 Krefeld, Stadt 05116 Mönchengladbach, Stadt 05120 Remscheid, Stadt 05122 Solingen, Stadt 05124 Wuppertal, Stadt 05158 Mettmann 05162 Rhein-Kreis Neuss 05166 Viersen	0702 Rheinhessen-Nahe 07133 Bad Kreuznach 07134 Birkenfeld 07315 Mainz, kreisfreie Stadt 07319 Worms, kreisfreie Stadt 07331 Alzey-Worms 07339 Mainz-Bingen	0810 Stuttgart 08111 Stuttgart 08115 Böblingen 08116 Esslingen 08117 Göppingen 08118 Ludwigsburg 08119 Rems-Murr-Kreis
0305 Göttingen 03152 Göttingen 03155 Northeim 03156 Osterode am Harz 03255 Holzminden	0508 Hildesheim 05120 Romscheid, Stadt 05122 Solingen, Stadt 05124 Wuppertal, Stadt 05158 Mettmann 05162 Rhein-Kreis Neuss 05166 Viersen	0703 Rheinpfalz 07311 Frankenthal (Pfalz), kreisfreie Stadt 07313 Landau in der Pfalz, kreisfreie Stadt 07314 Ludwigshafen am Rhein, kreisfreie Stadt 07316 Neustadt an der Weinstraße, kreisfreie Stadt 07318 Speyer, kreisfreie Stadt 07332 Bad Dürkheim 07334 Germersheim 07337 Südliche Weinstraße 07338 Rhein-Pfalz-Kreis	0811 Südlicher Oberrhein 08311 Freiburg im Breisgau 08315 Breisgau-Hochschwarzwald 08316 Emmendingen 08317 Ortenaukreis
0306 Hamburg-Umland-Süd 03353 Harburg 03357 Rotenburg (Wümme) 03359 Stade	0509 Emscher-Lippe 05512 Bottrop, Stadt 05513 Gelsenkirchen, Stadt 05562 Recklinghausen		0812 Unterer Neckar 08221 Heidelberg 08225 Neckar-Odenwald-Kreis 08226 Rhein-Neckar-Kreis
0307 Hannover 03241 Region Hannover 03256 Nienburg (Weser) 03257 Schaumburg	0510 Köln 05315 Köln, Stadt 05316 Leverkusen, Stadt 05362 Rhein-Erft-Kreis 05374 Oberbergischer Kreis 05378 Rheinisch-Bergischer Kreis	0704 Trier 07211 Trier, Stadt 07231 Bernkastel-Wittlich 07232 Eifelkreis Bitburg-Prüm 07233 Vulkaneifel 07235 Trier-Saarburg	0901 Allgäu 09762 Kaufbeuren, Stadt 09763 Kempten (Allgäu), Stadt 09776 Lindau (Bodensee) 09777 Ostallgäu 09780 Oberallgäu
0308 Hildesheim 03252 Hameln-Pyrmont 03254 Hildesheim	0511 Münster 05515 Münster, Stadt 05554 Borken 05558 Coesfeld 05566 Steinfurt 05570 Warendorf	0705 Westpfalz 07312 Kaiserslautern, kreisfreie Stadt 07317 Pirmasens, kreisfreie Stadt 07320 Zweibrücken, kreisfreie Stadt 07333 Donnersbergkreis 07335 Kaiserslautern 07336 Kusel 07340 Südwestpfalz	0902 Augsburg 09761 Augsburg, Stadt 09771 Aichach-Friedberg 09772 Augsburg 09773 Dillingen a.d. Donau 09779 Donau-Ries
0309 Lüneburg 03354 Lüchow-Dannenberg 03355 Lüneburg 03360 Uelzen	0512 Paderborn 05762 Höxter 05774 Paderborn		0903 Bayerischer Untermain 09661 Aschaffenburg, Stadt 09671 Aschaffenburg 09676 Miltenberg
0310 Oldenburg 03403 Oldenburg (Oldenburg), Stadt 03451 Ammerland 03453 Cloppenburg 03458 Oldenburg			
0311 Osnabrück 03404 Osnabrück, Stadt 03459 Osnabrück 03460 Vechta			

Aufstellung der Raumordnungsregionen ab 2011

0904 Donau-Iller (BY) 09764 Memmingen, Stadt 09774 Günzburg 09775 Neu-Ulm 09778 Unterallgäu	0915 Regensburg 09273 Kelheim 09362 Regensburg, Stadt 09372 Cham 09373 Neumarkt i.d.OPf. 09375 Regensburg	1401 Oberes Elbtal/Osterzgebirge 14612 Dresden, Stadt 14627 Meißen 14628 Sächsische Schweiz-Osterzgebirge
0905 Donau-Wald 09262 Passau, Stadt 09263 Straubing, Stadt 09271 Deggendorf 09272 Freyung-Grafenau 09275 Passau 09276 Regen 09278 Straubing-Bogen	0916 Südostoberbayern 09163 Rosenheim, Stadt 09171 Altötting 09172 Berchtesgadener Land 09183 Mühldorf a.Inn 09187 Rosenheim 09189 Traunstein	1402 Oberlausitz-Niederschlesien 14625 Bautzen 14626 Görlitz
0906 Industrieregion Mittelfranken 09562 Erlangen, Stadt 09563 Fürth, Stadt 09564 Nürnberg, Stadt 09565 Schwabach, Stadt 09572 Erlangen-Höchstadt 09573 Fürth 09574 Nürnberger Land 09576 Roth	0917 Westmittelfranken 09561 Ansbach, Stadt 09571 Ansbach 09575 Neustadt a.d.Aisch-Bad Windsheim 09577 Weißenburg-Gunzenhausen	1403 Südsachsen 14511 Chemnitz, Stadt 14521 Erzgebirgskreis 14522 Mittelsachsen 14523 Vogtlandkreis 14524 Zwickau
0907 Ingolstadt 09161 Ingolstadt, Stadt 09176 Eichstätt 09185 Neuburg-Schrobenhausen 09186 Pfaffenhofen a.d.Ilm	0918 Würzburg 09663 Würzburg, Stadt 09675 Kitzingen 09677 Main-Spessart 09679 Würzburg	1404 Westsachsen 14713 Leipzig, Stadt 14729 Leipzig 14730 Nordsachsen
0908 Landshut 09261 Landshut, Stadt 09274 Landshut 09277 Rottal-Inn 09279 Dingolfing-Landau	1001 Saar 10041 Regionalverband Saarbrücken 10042 Merzig-Wadern 10043 Neunkirchen 10044 Saarlouis 10045 Saarpalz-Kreis 10046 St. Wendel	1501 Altmark 15081 Altmarkkreis Salzwedel 15090 Stendal
0909 Main-Rhön 09662 Schweinfurt, Stadt 09672 Bad Kissingen 09673 Rhön-Grabfeld 09674 Haßberge 09678 Schweinfurt	1101 Berlin 11000 Berlin, Stadt	1502 Anhalt-Bitterfeld-Wittenberg 15001 Dessau-Roßlau, Stadt 15082 Anhalt-Bitterfeld 15091 Wittenberg
0910 München 09162 München, Landeshauptstadt 09174 Dachau 09175 Ebersberg 09177 Erding 09178 Freising 09179 Fürstenfeldbruck 09181 Landsberg am Lech 09184 München 09188 Starnberg	1201 Havelland-Fläming 12051 Brandenburg an der Havel, Stadt 12054 Potsdam, Stadt 12063 Havelland 12069 Potsdam-Mittelmark 12072 Teltow-Fläming	1503 Halle/S. 15002 Halle (Saale), Stadt 15084 Burgenlandkreis 15087 Mansfeld-Südharz 15088 Saalekreis
0911 Oberfranken-Ost 09462 Bayreuth, Stadt 09464 Hof, Stadt 09472 Bayreuth 09475 Hof 09477 Kulmbach 09479 Wunsiedel i.Fichtelgebirge	1202 Lausitz-Spreewald 12052 Cottbus, Stadt 12061 Dahme-Spreewald 12062 Elbe-Elster 12066 Oberspreewald-Lausitz 12071 Spree-Neiße	1504 Magdeburg 15003 Magdeburg, Landeshauptstadt 15083 Börde 15085 Harz 15086 Jerichower Land 15089 Salzlandkreis
0912 Oberfranken-West 09461 Bamberg, Stadt 09463 Coburg, Stadt 09471 Bamberg 09473 Coburg 09474 Forchheim 09476 Kronach 09478 Lichtenfels	1203 Oderland-Spree 12053 Frankfurt (Oder), Stadt 12064 Märkisch-Oderland 12067 Oder-Spree	1601 Mittelthüringen 16051 Erfurt, Stadt 16055 Weimar, Stadt 16067 Gotha 16068 Sömmerda 16070 Ilm-Kreis 16071 Weimarer Land
0913 Oberland 09173 Bad Tölz-Wolfratshausen 09180 Garmisch-Partenkirchen 09182 Miesbach 09190 Weilheim-Schongau	1204 Prignitz-Oberhavel 12065 Oberhavel 12068 Ostprignitz-Ruppin 12070 Prignitz	1602 Nordthüringen 16061 Eichsfeld 16062 Nordhausen 16064 Unstrut-Hainich-Kreis 16065 Kyffhäuserkreis
0914 Oberpfalz-Nord 09361 Amberg, Stadt 09363 Weiden i.d.OPf., Stadt 09371 Amberg-Sulzbach 09374 Neustadt a.d.Waldnaab 09376 Schwandorf 09377 Tirschenreuth	1205 Uckermark-Barnim 12060 Barnim 12073 Uckermark	1603 Ostthüringen 16052 Gera, Stadt 16053 Jena, Stadt 16073 Saalfeld-Rudolstadt 16074 Saale-Holzland-Kreis 16075 Saale-Orla-Kreis 16076 Greiz 16077 Altenburger Land
	1301 Mecklenburgische Seenplatte 13071 Mecklenburgische Seenplatte	1604 Südthüringen 16054 Suhl, Stadt 16056 Eisenach, Stadt 16063 Wartburgkreis 16066 Schmalkalden-Meiningen 16069 Hildburghausen
	1302 Mittleres Mecklenburg/Rostock 13003 Rostock 13072 Landkreis Rostock	
	1303 Vorpommern 13073 Vorpommern-Rügen 13075 Vorpommern-Greifswald	
	1304 Westmecklenburg 13004 Schwerin (kreisfreie Stadt) 13074 Nordwestmecklenburg 13076 Ludwigslust-Parchim	