

STATISTISCHE BERICHTE



26 43



Herausgeber: Statistisches Bundesamt / Wiesbaden

Arb.Nr. V/30/94

Erschienen am 12.9.1957

Signatur ZS 1
3 F 6d

Der Interzonenhandel
des Bundesgebietes und Berlins
mit dem Währungsgebiet der DM-Ost
im 1. Halbjahr 1957

(6487) H

Nachdruck - auch auszugsweise -
nur mit Quellenangabe gestattet.

Inhaltsverzeichnis

	Seite
Vorbemerkungen	3
Tabellen:	
I. Die Entwicklung des Interzonenhandels halbjährlich ab 1. Halbjahr 1953	4
II. Der Interzonenhandel der Bundesländer und Berlins (West) im 1. Halbjahr 1957	5
III. Bezüge des Bundesgebietes nach Warengruppen (Halbjahreszahlen)	6
IV. Lieferungen des Bundesgebietes nach Warengruppen (Halbjahreszahlen)	7
V. Bezüge des Bundesgebietes und Berlins (West) nach ausgewählten Warengruppen (Monatszahlen)	8
VI. Lieferungen des Bundesgebietes und Berlins (West) nach ausgewählten Warengruppen (Monatszahlen)	9
VII. Bezüge des Bundesgebietes und Berlins (West) nach Warengruppen im 1. Halbjahr 1957	10
VIII. Lieferungen des Bundesgebietes und Berlins (West) nach Warengruppen im 1. Halbjahr 1957	11
IX. Wichtige Waren im Interzonenhandel im 1. Halbjahr 1957	12 - 15
X. Der Güterverkehr nach Verkehrsträgern und Warengruppen, Bezüge des Bundesgebietes	18
XI. Der Güterverkehr nach Verkehrsträgern und Warengruppen, Lieferungen des Bundesgebietes	19
XII. Der Güterverkehr nach Verkehrsträgern und Warengruppen, Bezüge Berlins (West)	20
XIII. Der Güterverkehr nach Verkehrsträgern und Warengruppen, Lieferungen Berlins (West)	21
XIV. Verkehrsträger und Verkehrswege	22
Schaubilder:	
Bezüge aus dem Währungsgebiet der DM-Ost (Halbjahresvergleich)	16
Lieferungen in das Währungsgebiet der DM-Ost (Halbjahresvergleich)	17
Bezüge aus dem Währungsgebiet der DM-Ost (monatliche Entwicklung)	23
Lieferungen in das Währungsgebiet der DM-Ost (monatliche Entwicklung)	24

Tabellen über den Interzonenhandel werden von den Statistischen Landesämtern unter der Nr. G II veröffentlicht.

Vorbemerkungen zu den Tabellen:

1. Diese Statistik weist den Warenverkehr zwischen den Währungsgebieten der DM-West und DM-Ost nach.

Der Warenverkehr der Währungsgebiete der DM-West und DM-Ost mit dem Ausland über die Zonengrenze sowie Warensendungen vom Ausland zum Ausland, welche die Zonengrenze passieren, sind in den Tabellen nicht enthalten.

Dagegen wird der gesamte übrige Warenverkehr zwischen den beiden Währungsgebieten erfaßt, und zwar ohne Rücksicht auf die Art der Bezahlung der Ware. Teils erfolgt die Bezahlung über das Interzonenhandels-Verrechnungsabkommen, teils durch genehmigte Einzelkompensation oder durch Devisen.

Die über das Verrechnungsabkommen bezahlten Dienstleistungen, u.a. auch der Austausch von Strom und die Lieferungen von Gas, sind in den Tabellen nicht enthalten.

2. Grundlagen für die Ermittlung der Zahlen sind im allgemeinen die für den Interzonenhandel vorgeschriebenen, dem Statistischen Bundesamt und dem Statistischen Landesamt Berlin zugegangenen Warenbegleitscheine und für einen Teil der Bezüge die Bezugsgenehmigungen.

Die in den Tabellen aufgeführten Zahlen umfassen die tatsächlichen Bezüge und Lieferungen Berlins und des Bundesgebietes ohne Rücksicht darauf, ob die Genehmigungen in Berlin oder im Bundesgebiet erteilt wurden.

3. Der Nachweis der Waren erfolgt nach dem "Warenverzeichnis für die Industriestatistik" gültig ab Januar 1957 und der ergänzenden "Allgemeinen Erzeugnisgliederung der Land-, Forst-, Jagdwirtschaft; Fischerei" nach dem Stande 1951. Umzugsgut und sonstige Sendungen ohne Werterfassung sind gewichtsmäßig nachgewiesen.

I. Die Entwicklung des Interzonenhandels

Berichtszeit	Rei n g e w i c h t t			W e r t 1000 DM		
	Bundesgebiet	Berlin (West)	Zusammen	Bundesgebiet	Berlin (West)	Zusammen
<u>a) Bezüge</u>						
1953 1. Halbjahr	663 960	448 763	1 112 723	87 919	39 733	127 652
2. Halbjahr	626 992	846 298	1 473 290	117 559	61 571	179 230
Jahressumme	1 290 952	1 295 061	2 586 013	205 478	101 404	306 882
1954 1. Halbjahr	1 599 477	609 863	2 209 340	160 061	52 980	213 041
2. Halbjahr	1 554 764	782 467	2 337 231	179 224	57 430	236 654
Jahressumme	3 154 241	1 392 330	4 546 571	339 285	110 410	449 695
1955 1. Halbjahr	1 568 163	707 386	2 275 549	172 621	61 446	234 067
2. Halbjahr	2 630 971	920 348	3 551 319	268 766	65 056	353 822
Jahressumme	4 199 134	1 627 734	5 826 868	461 387	126 502	587 889
1956 1. Halbjahr	1 715 978	809 768	2 525 746	242 409	65 749	308 158
2. Halbjahr	1 596 712	876 352	2 473 064	278 767	66 572	345 339
Jahressumme	3 312 690	1 686 120	4 998 810	521 176	132 321	653 497
1957 1. Halbjahr	2 432 212	958 323	3 390 535	342 318	75 712	418 030
<u>b) Lieferungen</u>						
1953 1. Halbjahr	93 134	8 031	101 165	52 561	14 421	66 982
2. Halbjahr	222 420	11 748	234 168	186 166	18 109	204 275
Jahressumme	315 554	19 779	335 333	238 727	32 530	271 257
1954 1. Halbjahr	365 350	4 999	370 349	170 499	13 140	183 639
2. Halbjahr	373 155	7 725	380 880	250 261	20 598	270 859
Jahressumme	738 505	12 724	751 229	420 760	33 738	454 498
1955 1. Halbjahr	284 352	7 020	291 372	180 339	18 689	199 028
2. Halbjahr	623 845	6 324	630 169	337 945	25 582	363 527
Jahressumme	908 197	13 344	921 541	518 284	44 271	562 555
1956 1. Halbjahr	625 257	5 870	631 127	269 585	30 354	299 939
2. Halbjahr	676 399	10 461	686 860	370 210	29 027	399 237
Jahressumme	1 301 656	16 331	1 317 987	639 795	59 381	699 176
1957 1. Halbjahr	448 089	4 676	452 765	256 164	23 642	279 806

II. Der Interzonenhandel der Bundesländer und Berlins (West)

im 1. Halbjahr 1957

L a n d	Reingewicht		Wert	
	t	vH	1000 DM	vH
<u>a) Bezüge</u>				
Schleswig-Holstein	7 427	0,2	2 042	0,5
Hamburg	37 454	1,1	29 305	7,0
Niedersachsen	353 991	10,4	24 646	5,9
Bremen	1 296	0,0	3 643	0,9
Nordrhein-Westfalen	1 653 096	48,8	173 672	41,5
Hessen	64 461	1,9	21 653	5,2
Rheinland-Pfalz	5 807	0,2	6 589	1,6
Baden-Württemberg	19 705	0,6	18 768	4,5
Bayern	288 975	8,5	62 000	14,8
Berlin (West)	958 323	28,3	75 712	18,1
Insgesamt	3 390 535	100	418 030	100
<u>b) Lieferungen</u>				
Schleswig-Holstein	3 973	0,9	4 237	1,5
Hamburg	96 226	21,3	46 499	16,6
Niedersachsen	103 561	22,9	24 889	8,9
Bremen	4 108	0,9	6 932	2,5
Nordrhein-Westfalen	215 822	47,2	109 602	39,2
Hessen	6 527	1,4	14 734	5,3
Rheinland-Pfalz	4 102	0,9	9 118	3,3
Baden-Württemberg	3 043	0,7	11 846	4,2
Bayern	12 727	2,8	28 307	10,1
Berlin (West)	4 676	1,0	23 642	8,4
Insgesamt	452 765	100	279 806	100

III. B e z ü g e des Bundesgebietes

Warengruppe	Reingewicht t			Wert 1000 DM		
	1. Hj. 1956	2. Hj. 1956	1. Hj. 1957	1. Hj. 1956	2. Hj. 1956	1. Hj. 1957
01 Landwirtschaft und Weinbau	724	1 389	82 671	1 825	2 013	25 403
02 Gärtnerei und Baumschulen	1 106	342	331	622	277	555
04 Forst- und Jagdwirtschaft	441	35	54	57	14	27
07 Gewerbliche Tierzucht	1	1	-	1	7	-
09 Hochsee- und Küstenfischerei	-	-	-	-	-	-
09 Binnenfischerei und Fischzucht	0	0	0	30	19	12
21 Bergbau	1 377 118	1 256 073	1 899 586	53 564	48 168	74 451
darunter Kohlen	1 361 843	1 241 562	1 881 586	52 183	47 185	72 948
22 Mineralöle, Kohlenwertstoffe usw.	154 399	145 571	197 471	42 757	39 927	77 168
25 Steine und Erden	76 768	84 223	147 447	4 528	5 342	7 020
27 Eisen und Stahl	5 486	20 324	7 370	3 839	6 035	3 042
28 NE-Metalle und -Metallhalbezeug	1 089	1 329	1 080	3 727	4 547	3 479
29 Gießerei	414	909	1 070	222	488	583
30 Draht, Stahlverformung usw.	93	250	170	111	292	170
31 Stahlbau	165	531	671	135	574	570
32 Maschinenbau	4 586	5 773	5 471	28 236	39 486	32 533
33 Landfahrzeugbau	445	483	93	1 432	1 917	410
34 Wasserfahrzeugbau	2	0	0	12	4	4
35 Luftfahrzeugbau	-	-	-	-	-	-
36 Elektrotechnik	260	600	296	1 163	2 361	1 515
37 Feinmechanik und Optik	40	43	43	2 268	2 986	2 946
38 Eisen-, Blech- und Metallwaren	135	514	502	634	1 364	1 329
39 Musikinstrumente, Spielwaren, Sportgeräte, Schmuckwaren usw.	201	688	318	2 331	4 894	2 957
41 Anorganische Chemikalien und Grundstoffe	42 428	17 506	21 963	11 277	8 043	9 046
42 Organische Chemikalien	11 904	12 656	13 291	15 291	15 612	15 899
43 Pharmazeutika	134	78	115	479	417	525
44 Mineralfarben und Farbstoffe	106	90	88	413	318	237
45 Kunststoffe	839	1 399	1 557	5 475	11 295	7 671
45 Chemisch-technische Erzeugnisse	3 300	4 940	3 978	1 887	2 797	2 314
49 Chemische Fasern	0	0	5	1	0	14
51 Feinkeramik	1 883	2 687	2 011	1 953	2 494	2 156
52 Glas und Glaswaren	2 025	2 642	2 128	2 860	3 409	3 359
53 Sägerei und Holzbearbeitung	-	2 595	15 302	-	346	2 057
54 Holzverarbeitung	2 648	2 857	1 046	1 028	1 451	1 227
55 Papiererzeugung	3 444	4 045	4 479	3 138	4 317	4 081
56 Papierverarbeitung	1 143	1 816	1 609	1 239	2 296	1 495
57 Druckereierzeugnisse usw.	253	595	833	1 910	3 156	3 170
58 Kunststoffverarbeitung	14	37	56	104	215	433
59 Gummi- und Asbestverarbeitung	204	383	568	375	1 185	1 636
61 Leder	0	0	0	4	15	9
62 Lederwaren und Schuhe	3	53	53	95	352	435
63 Textilien	3 405	5 559	3 801	36 769	54 102	43 806
64 Bekleidung	33	167	510	810	2 444	5 233
68 Erzeugnisse der Ernährungsindustrie	11 973	3 162	4 318	9 791	3 288	5 054
69 Tabakverarbeitung	-	-	-	-	-	-
70 Unzugsgut usw.	5 732	12 537	9 907	-	-	-
Sonstige Erzeugnisse	24	-	-	15	-	-
Insgesamt	1 715 978	1 596 712	2 432 212	242 409	278 757	312 318

IV. Lieferungen des Bundesgebietes

Warengruppe	Reingewicht t			Wert 1000 DM		
	1. Hj. 1956	2. Hj. 1956	1. Hj. 1957	1. Hj. 1956	2. Hj. 1956	1. Hj. 1957
01 Landwirtschaft und Weinbau	19 963	52 804	38 529	29 967	40 879	35 657
02 Gärtnerei und Baumschulen	2 158	5 098	1 551	1 617	3 660	947
04 Forst- und Jagdwirtschaft	2 215	1 429	570	4 456	582	172
07 Gewerbliche Tierzucht	174	485	3	1 216	1 571	66
08 Hochsee- und Küstenfischerei	1 602	1 552	5 070	956	724	2 764
09 Binnenfischerei und Fischzucht	40	12	8	183	62	24
21 Bergbau	353 603	255 121	146 885	24 777	19 674	13 277
darunter Kohlen	337 944	217 636	115 755	23 411	16 774	10 513
22 Mineralöle, Kohlenwertstoffe usw.	5 916	2 001	2 539	1 610	704	434
25 Steine und Erden	4 570	5 693	7 174	1 010	1 551	1 502
27 Eisen und Stahl	50 071	90 225	30 890	43 247	65 627	31 060
28 NE-Metalle und -Metallhalbzeug	5 657	4 126	1 523	5 848	5 273	1 556
29 Gießerei	1 072	2 309	1 600	784	2 100	1 567
30 Draht, Stahlverformung usw.	18 694	25 569	13 514	27 251	38 814	23 303
31 Stahlbau	1 099	2 940	1 058	1 813	5 439	1 949
32 Maschinenbau	1 685	4 381	3 424	14 153	37 806	36 416
33 Landfahrzeugbau	147	303	179	1 057	1 669	1 315
34 Wasserfahrzeugbau	84	84	2	206	205	8
35 Luftfahrzeugbau	-	-	-	-	-	-
36 Elektrotechnik	232	467	473	2 946	6 497	5 031
37 Feinmechanik und Optik	79	73	79	3 204	4 594	4 376
38 Eisen-, Blech- und Metallwaren	225	718	627	2 298	6 179	4 771
39 Musikinstrumente, Spielwaren, Sportgeräte, Schmuckwaren usw.	23	11	15	608	271	313
41 Anorganische Chemikalien und Grundstoffe	94 772	139 771	93 485	10 153	12 750	9 299
42 Organische Chemikalien	1 188	1 457	1 430	2 278	3 947	3 367
43 Pharmazeutika	214	362	161	2 102	3 579	2 185
44 Mineralfarben und Teerfarbstoffe	2 495	2 250	1 696	8 804	9 846	10 352
45 Kunststoffe	1 227	1 506	1 375	6 671	8 557	7 170
46 Chemisch-technische Erzeugnisse	3 271	6 206	4 653	6 087	7 834	6 839
49 Chemische Fasern	156	177	149	1 378	1 409	1 331
51 Feinkeramik	120	133	114	177	128	137
52 Glas und Glaswaren	130	364	424	496	1 135	1 070
53 Sägerei und Holzbearbeitung	4 856	29 498	7 005	2 876	11 330	5 497
54 Holzverarbeitung	758	627	145	704	1 265	453
55 Papiererzeugung	568	474	127	794	1 261	409
56 Papierverarbeitung	203	47	45	302	196	96
57 Druckereierzeugnisse usw.	160	220	185	1 635	2 491	2 037
58 Kunststoffverarbeitung	5	20	12	53	193	133
59 Gummi- und Asbestverarbeitung	185	338	178	1 276	2 350	1 175
61 Leder	17	54	9	861	1 748	415
62 Lederwaren und Schuhe	126	12	57	2 832	329	1 523
63 Textilien	1 652	2 598	1 219	9 097	16 831	7 511
64 Bekleidung	4	4	4	149	137	190
68 Erzeugnisse der Ernährungsindustrie	39 070	31 506	20 426	41 651	39 008	28 447
69 Tabakverarbeitung	-	-	0	-	-	0
70 Umzugsgut usw.	4 683	3 377	58 377	-	-	-
Sonstige Erzeugnisse	0	-	-	4	-	-
Insgesamt	625 257	676 399	448 089	269 585	370 210	256 164

V. B e z ü g e des Bundesgebietes und Berlins (West)

nach ausgewählten Warengruppen

W e r t in 1000 DM

Z e i t	Insgesamt	darunter:			
		Bergbauerzeugnisse, Mineralöle und Kohlenwertstoffe	Maschinen	Chemische Erzeugnisse	Textilien
1955 Januar	43 144	11 823	2 887	3 283	5 748
Februar	30 775	11 645	2 574	4 394	4 964
März	37 731	18 893	3 356	4 077	4 402
April	39 940	12 392	3 938	4 122	7 072
Mai	41 510	14 453	4 847	7 664	6 501
Juni	41 967	14 556	4 977	6 727	8 467
Juli	47 473	22 004	5 511	5 053	7 859
August	41 915	18 241	4 329	4 669	6 078
September	59 437	24 577	5 642	7 130	8 078
Oktober	57 008	25 690	5 347	6 887	9 948
November	67 582	25 990	6 410	10 373	10 434
Dezember	80 407	27 418	7 995	7 584	10 391
Jahressumme	587 889	227 682	58 013	71 963	89 942
1956 Januar	48 930	15 807	4 280	7 912	7 595
Februar	35 734	14 851	3 541	5 148	4 967
März	48 073	20 307	5 661	5 280	7 732
April	51 135	22 917	5 574	6 588	6 365
Mai	60 508	25 202	5 181	5 230	6 576
Juni	63 778	26 614	6 124	5 733	9 943
Juli	57 736	23 570	6 966	5 562	9 060
August	55 253	17 214	5 878	6 720	8 789
September	53 903	22 327	5 895	5 995	8 547
Oktober	67 907	24 852	7 185	7 425	12 503
November	53 044	13 961	6 019	6 746	9 852
Dezember	57 532	13 992	10 385	7 242	9 808
Jahressumme	653 497	241 614	72 689	75 581	100 737
1957 Januar	49 035	15 677	6 311	5 135	5 847
Februar	49 332	23 705	4 919	4 602	6 121
März	72 624	35 554	6 021	6 927	8 958
April	74 482	32 672	5 085	7 777	7 099
Mai	84 308	40 021	6 068	6 228	7 330
Juni	88 269	44 641	6 247	6 675	8 406

VI. Lieferungen des Bundesgebietes und Berlins (West)

nach ausgewählten Warengruppen

W e r t in 1000 DM

Z e i t	Insgesamt	darunter:				
		Ernährungs- güter	Eisen und Stahl	Maschinen, Eisen- und Metallwaren	Chemische Erzeugnisse	Textilien
1955 Januar	20 109	4 283	1 521	4 980	3 908	1 688
Februar	35 786	7 457	6 022	9 163	3 551	1 979
März	49 097	12 191	7 972	8 831	10 992	2 410
April	35 049	8 946	6 422	6 209	5 387	2 754
Mai	27 657	6 981	2 491	6 509	4 365	932
Juni	31 360	11 663	1 125	5 169	5 036	3 158
Juli	40 486	10 891	5 299	10 158	5 530	866
August	43 408	10 856	5 209	12 719	5 218	427
September	46 961	7 419	6 025	11 255	7 866	463
Oktober	57 262	16 519	6 857	12 069	7 756	819
November	66 275	25 243	7 289	10 377	9 090	1 254
Dezember	109 135	38 008	12 942	23 765	13 402	5 152
Jahressumme	562 555	160 457	69 174	121 195	82 101	21 902
1956 Januar	39 642	20 095	1 705	5 303	4 480	1 129
Februar	35 007	8 331	2 959	7 700	3 467	2 025
März	70 985	16 136	13 770	15 005	6 824	1 380
April	51 718	13 449	9 116	9 407	5 956	820
Mai	42 131	12 791	6 067	8 748	7 006	1 956
Juni	60 456	12 534	10 170	12 220	11 780	2 338
Juli	71 625	23 134	8 881	11 423	9 862	3 336
August	50 674	9 716	9 591	13 707	5 578	2 380
September	63 850	15 737	13 654	13 310	6 821	3 942
Oktober	73 977	13 685	13 746	17 471	7 932	3 576
November	60 056	12 716	9 126	16 787	9 674	1 659
Dezember	79 055	16 088	10 970	23 884	9 673	2 504
Jahressumme	699 176	174 412	109 765	156 855	89 096	27 045
1957 Januar	27 489	2 559	4 641	8 170	4 729	801
Februar	28 610	10 103	2 906	9 079	2 062	1 025
März	45 935	14 942	2 617	9 412	9 069	1 851
April	37 861	4 312	2 206	13 000	7 675	1 007
Mai	50 315	7 254	6 447	14 773	8 494	951
Juni	89 596	30 180	13 191	19 735	8 783	2 057

VII. B e z ü g e des Bundesgebietes und Berlins (West)

im 1. Halbjahr 1957

Warengruppe	Reingewicht t		Wert 1000 DM	
	Bundes- gebiet	Berlin (West)	Bundes- gebiet	Berlin (West)
01 Landwirtschaft und Weinbau	82 671	11 682	25 403	971
02 Gärtnerei und Baumschulen	331	11	655	27
04 Forst- und Jagdwirtschaft	64	227	27	10
07 Gewerbliche Tierzucht	-	-	-	-
08 Hochsee- und Küstenfischerei	-	-	-	-
09 Binnenfischerei und Fischzucht	0	1	12	13
21 Bergbau	1 899 586	716 567	74 451	34 069
darunter Kohlen	1 881 586	715 165	72 948	33 992
22 Mineralöle, Kohlenwertstoffe usw.	197 471	17 451	77 188	6 562
25 Steine und Erden	147 447	189 539	7 020	2 277
27 Eisen und Stahl	7 370	-	3 042	-
28 NE-Metalle und -Metallhalbzeug	1 080	45	3 479	32
29 Gießerei	1 070	-	589	-
30 Draht, Stahlverformung usw.	170	2	170	3
31 Stahlbau	671	16	570	22
32 Maschinenbau	5 471	116	32 583	2 068
33 Landfahrzeugbau	93	2	410	20
34 Wasserfahrzeugbau	0	22	4	15
35 Luftfahrzeugbau	-	-	-	-
36 Elektrotechnik	296	12	1 515	156
37 Feinmechanik und Optik	43	6	2 946	458
38 Eisen-, Blech- und Metallwaren	502	35	1 329	75
39 Musikinstrumente, Spielwaren, Sportgeräte, Schmuckwaren usw.	318	6	2 957	48
41 Anorganische Chemikalien und Grundstoffe	21 963	4 668	9 046	705
42 Organische Chemikalien	13 291	396	15 899	374
43 Pharmazeutika	115	0	525	6
44 Mineralfarben und Teerfarbstoffe	88	0	287	0
45 Kunststoffe	1 557	140	7 671	456
46 Chemisch-technische Erzeugnisse	3 978	122	2 344	17
49 Chemische Fasern	5	-	14	-
51 Feinkeramik	2 011	577	2 156	890
52 Glas und Glaswaren	2 129	287	3 369	581
53 Sägerei und Holzbearbeitung	15 302	3 344	2 057	347
54 Holzverarbeitung	1 046	347	1 227	195
55 Papiererzeugung	4 419	3 206	4 081	2 853
56 Papierverarbeitung	1 609	157	1 495	195
57 Druckereierzeugnisse usw.	833	318	3 170	3 279
58 Kunststoffverarbeitung	56	0	433	1
59 Gummi- und Asbestverarbeitung	568	-	1 636	-
61 Leder	0	1	9	21
62 Lederwaren und Schuhe	53	15	436	111
63 Textilien	3 801	220	40 806	2 955
64 Bekleidung	510	15	6 253	427
68 Erzeugnisse der Ernährungsindustrie	4 318	8 601	5 054	15 473
69 Tabakverarbeitung	-	-	-	-
70 Umzugsgut usw.	9 907	169	-	-
Insgesamt	2 432 212	958 323	342 318	75 712

VIII. Lieferungen des Bundesgebietes und Berlins (West)

im 1. Halbjahr 1957

Warengruppe	Reingewicht t		Wert 1000 DM	
	Bundes- gebiet	Berlin (West)	Bundes- gebiet	Berlin (West)
01 Landwirtschaft und Weinbau	38 529	409	35 657	1 013
02 Gärtnerei und Baumschulen	1 551	0	947	17
04 Forst- und Jagdwirtschaft	570	0	172	14
07 Gewerbliche Tierzucht	3	-	66	-
08 Hochsee- und Küstenfischerei	5 070	-	2 764	-
09 Binnenfischerei und Fischzucht	8	-	24	-
21 Bergbau	146 885	-	13 277	-
darunter Kohlen	115 755	-	10 513	-
22 Mineralöle, Kohlenwertstoffe usw.	2 539	3	434	5
25 Steine und Erden	7 174	542	1 502	353
27 Eisen und Stahl	30 890	575	31 060	947
28 NE-Metalle und -Metallhalbzeug	1 623	11	1 556	215
29 Gießerei	1 600	-	1 567	-
30 Draht, Stahlverformung usw.	13 514	180	23 303	585
31 Stahlbau	1 058	64	1 949	261
32 Maschinenbau	3 424	227	36 416	4 626
33 Landfahrzeugbau	179	133	1 315	993
34 Wasserfahrzeugbau	2	-	8	-
35 Luftfahrzeugbau	-	-	-	-
36 Elektrotechnik	473	147	5 031	5 785
37 Feinmechanik und Optik	79	10	4 376	696
38 Eisen-, Blech- und Metallwaren	627	22	4 771	292
39 Musikinstrumente, Spielwaren, Sportgeräte, Schmuckwaren usw.	15	4	313	66
41 Anorganische Chemikalien und Grundstoffe	93 485	10	9 299	51
42 Organische Chemikalien	1 430	0	3 387	7
43 Pharmazeutika	161	20	2 185	782
44 Mineralfarben und Teerfarbstoffe	1 696	5	10 352	45
45 Kunststoffe	1 375	2	7 170	21
46 Chemisch-technische Erzeugnisse	4 653	6	6 839	127
49 Chemische Fasern	149	1	1 331	16
51 Feinkeramik	114	0	137	3
52 Glas und Glaswaren	424	444	1 070	775
53 Sägerei und Holzbearbeitung	7 005	52	5 497	304
54 Holzverarbeitung	145	0	453	9
55 Papiererzeugung	127	230	409	77
56 Papierverarbeitung	45	1	96	26
57 Druckereierzeugnisse usw.	185	246	2 037	5 048
58 Kunststoffverarbeitung	12	0	133	2
59 Gummi- und Asbestverarbeitung	178	3	1 175	28
61 Leder	9	-	415	-
62 Lederwaren und Schuhe	57	0	1 523	23
63 Textilien	1 219	32	7 511	181
64 Bekleidung	4	-	190	-
68 Erzeugnisse der Ernährungsindustrie	20 426	1 034	28 447	249
69 Tabakverarbeitung	-	-	-	-
70 Umzugsgut usw.	59 377	463	-	-
Insgesamt	448 089	4 676	256 164	23 642

IX. Wichtige Waren im Interzonenhandel

im 1. Halbjahr 1957

Wert in 1000 DM

Warenbenennung	Bezüge		Lieferungen	
	Bundesgebiet	Berlin (West)	Bundesgebiet	Berlin (West)
<u>Tiere und tierische Produkte</u> (ohne Nahrungsmittel tierischen Ursprungs)	38	0	6 792	1 012
darunter:				
Schlachtvieh und Geflügel	-	-	1 799	-
Wolle, Federn und Tierhaare, roh und bearbeitet	-	-	1 124	-
Häute und Felle	-	-	3 772	1 012
<u>Nahrungs- und Genussmittel</u> (einschließlich landwirtschaftliche Erzeugnisse)	30 608	16 458	61 127	250
darunter:				
Getreide	24 527	-	7 595	-
Saatgut	407	31	1 098	-
Nährmittel und Stärkeerzeugnisse	1 046	2 169	3	8
Futtermittel	11	0	1 412	-
Kakao, roh	-	-	3 219	-
Süßwaren	3 693	55	232	-
Fische und Fischwaren	13	-	8 191	-
Fleisch und Fleischwaren	-	13 209	14 126	41
Pflanzliche und tierische Fette	106	-	3 010	-
Kaffee	-	-	5 264	-
Rohtabak und Tabakwaren	-	-	3 278	-
Kopfen	-	-	7 354	-
<u>Bergbau-Erzeugnisse, Mineralöle, Kohlenwertstoffe usw.</u>	158 659	42 908	15 213	358
darunter:				
Steinkohle	65	-	10 513	-
Braunkohle	72 863	33 983	-	-
Motorenbenzin	22 134	7 162	-	-
Dieselöl	42 000	4 246	-	-
Paraffin	3 981	39	-	4
Montanwachs	7 159	13	10	-
Rohton, Kaolin, Farberden	1 230	59	196	-
Schlacken und Schlackenerzeugnisse	1 489	18	-	-

noch Tabelle IX.

Warenbenennung	Bezüge		Lieferungen	
	Bundesgebiet	Berlin (West)	Bundesgebiet	Berlin (West)
<u>Erzeugnisse der eisen- und metallschaffenden Industrie sowie der Gießereiindustrie</u>	7 132	32	51 770	1 339
darunter:				
Hochfenerzeugnisse	3 019	-	2 158	55
Warmwalzwerks-Fertigerzeugnisse	0	-	5 355	288
Kaltwalzwerks-Erzeugnisse	23	-	11 120	116
Bleche und Rohre	17	-	28 454	564
Gießerei-Erzeugnisse	589	-	1 557	-
<u>Erzeugnisse der eisen- und metallverarbeitenden Industrie</u>	35 044	2 202	50 176	6 579
darunter:				
Stahlbauerzeugnisse	570	22	1 949	261
Metallbearbeitungsmaschinen	12 392	355	4 856	292
Antriebsmaschinen	104	1	9 120	937
Papier- und Druckereimaschinen	2 401	185	476	35
Büromaschinen	8 812	1 440	125	148
Textilmaschinen	1 787	26	2 536	311
Nähmaschinen	1 121	4	530	2
Drahterzeugnisse	105	-	2 640	15
Stahlverformung	43	3	3 104	393
Fahrzeuge	410	20	1 315	993
<u>Elektrotechnische, feinmechanische und optische Geräte</u>	4 461	614	9 407	6 481
darunter:				
Elektrotechnische Artikel	1 515	156	5 031	5 785
Foto-, Projektions- und Kinogeräte	1 359	445	528	21
<u>Musikinstrumente, Spielwaren, Sportgeräte, Schrickwaren usw.</u>	2 957	48	313	66
<u>Chemische und Kunststoffherzeugnisse</u>	36 221	1 559	40 713	1 051
darunter:				
Ätzkali und sonstige Halogenverbindungen	3 349	73	468	-
Phosphor und Phosphorverbindungen	1 415	-	2	-
Phosphordüngemittel	-	0	7 724	-

noch Tabelle IX.

Warenbenennung	Bezüge		Lieferungen	
	Bundesgebiet	Berlin (West)	Bundesgebiet	Berlin (West)
<u>noch: Chemische und Kunststoffherzeugnisse</u>				
Organische Vorprodukte und Grundstoffe	7 958	126	208	8
Lösungsmittel und Weichmacher	7 023	246	722	-
Pharmazoutika	525	6	2 185	782
Mineralfarben	111	0	1 346	21
Teerfarbstoffe	162	-	8 994	24
Kunststoffe aus abgewandelten Naturstoffen	202	76	2 443	0
Kunstharze und plastische Massen	2 029	152	1 226	17
Fotochemische Materialien	1 348	48	44	4
Chemisch-technische Erzeugnisse	2 344	17	6 857	127
Rayon	7	-	1 249	-
<u>Feinkeramik, Glas und Glaswaren</u>	5 525	1 471	1 207	778
darunter:				
Feinkeramik	2 156	890	137	3
Hohglas	2 873	446	311	-
<u>Holz und Holzwaren</u>	3 412	572	6 081	327
darunter:				
Grubenholz	2 041	41	-	-
Laubschnittholz	-	-	2 105	-
Erzeugnisse der Holzverarbeitung	1 227	195	453	9
<u>Papier und Papierwaren, Druckereierzeugnisse</u>	8 746	6 327	2 542	5 151
darunter:				
Druck- und Schreibpapier	934	1 307	20	-
Pappen	1 086	863	-	-
Papierwaren	2 540	322	242	487
Bücher und Zeitschriften	2 027	3 132	1 879	4 559
<u>Gummi- und Asbestwaren</u>	1 636	-	1 175	28
<u>Leder und Lederwaren</u>	445	132	1 938	23
darunter:				
Schuhe	382	110	1 351	-

noch Tabelle IX.

Warenbenennung	Bezüge		Lieferungen	
	Bundesgebiet	Berlin (West)	Bundesgebiet	Berlin (West)
<u>Textilien und Bekleidung</u>	47 059	3 382	7 701	181
darunter:				
Roh- und Spinnstoffe	442	-	2 098	78
Gespinnst	94	-	1 191	0
Spinnstoffwaren	2 931	933	1 133	-
Meterware (außer Möbel- und Dekorationsstoff, Teppiche, Läufer)	4 895	190	1 344	97
Möbel- und Dekorationsstoff	5 469	131	100	-
Teppiche, Läufer usw.	6 735	333	186	-
Undichter Vorhangstoff	7 355	10	32	-
Wirk- und Strickwaren (außer Strumpfwaren)	3 941	214	19	6
Strumpfwaren	8 275	1 031	190	-
Bekleidung	6 253	427	190	-
<u>Sonstiges</u>	375	7	9	18
Insgesamt	342 318	75 712	256 164	23 642

**BEZÜGE DES BUNDESGBIETES UND BERLINS (WEST)
AUS DEM WÄHRUNGSGEBIET DER DM-OST
(HALBJAHRESVERGLEICH)**

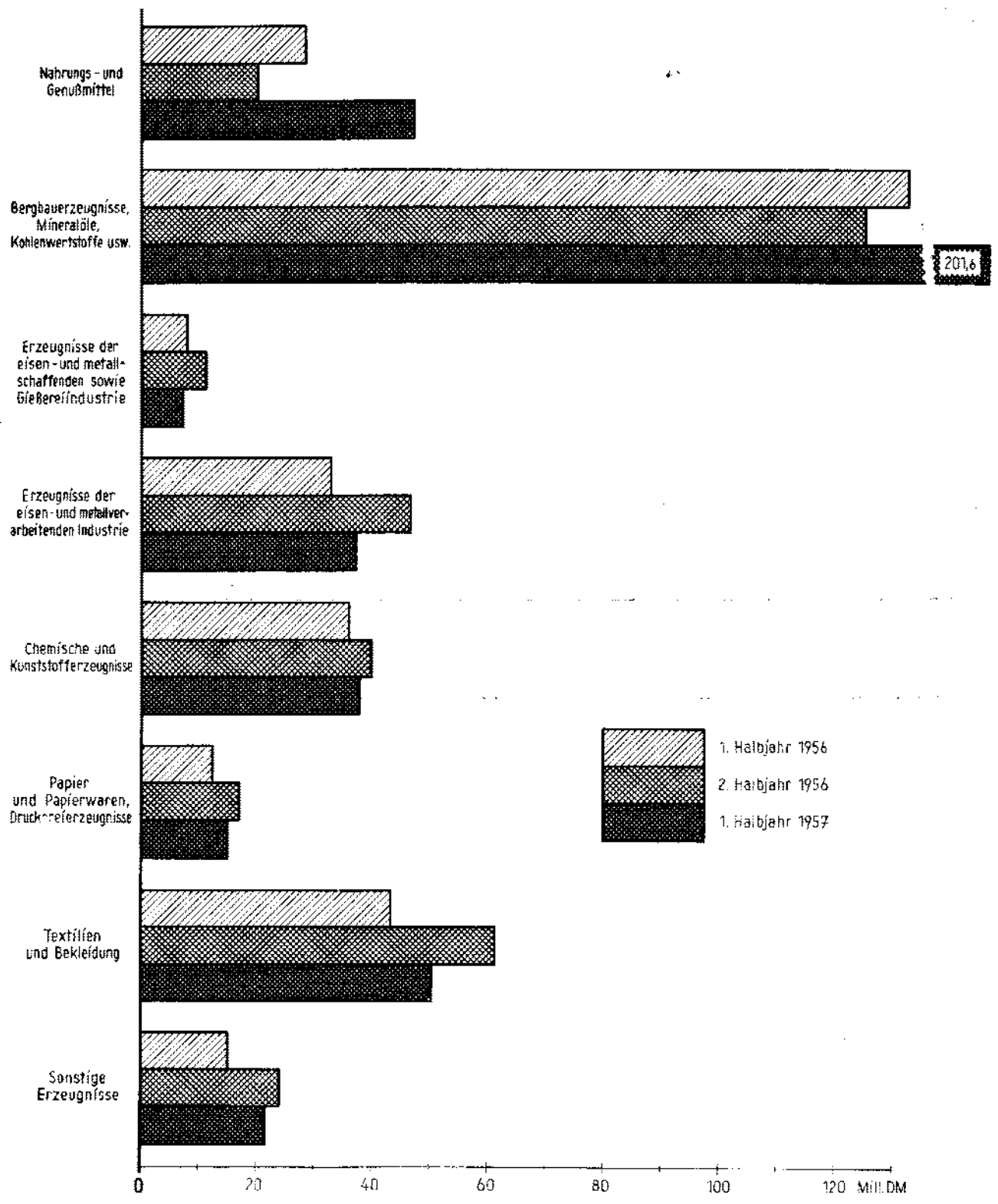

LIEFERUNGEN DES BUNDESGBIETES UND BERLINS (WEST)
 IN DAS WÄHRUNGSGEBIET DER DM-OST
 (HALBJAHRESVERGLEICH)

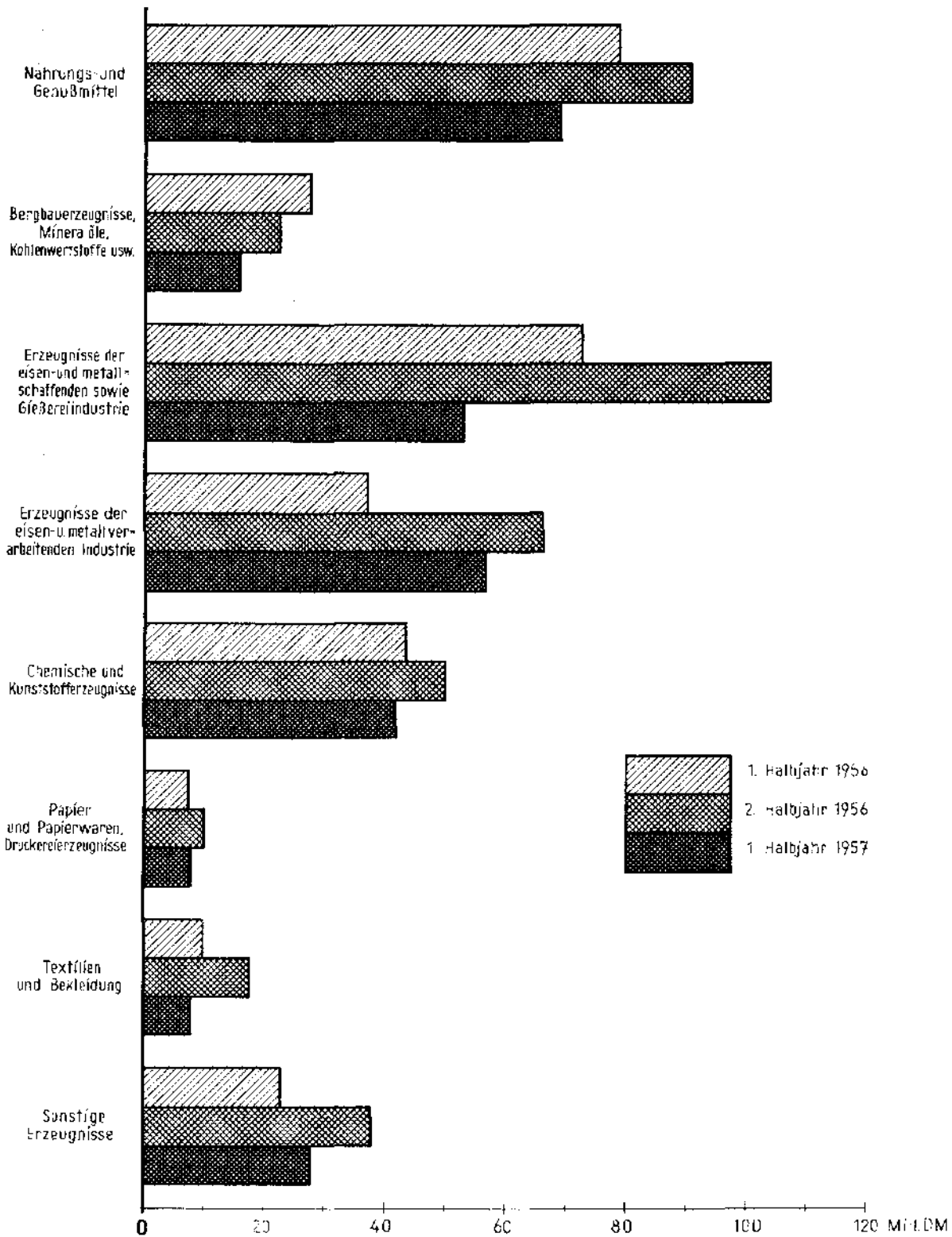

X. Der Güterverkehr nach Verkehrsträgern und Warengruppen
B e z ü g e des Bundesgebietes

im 1. Halbjahr 1957
Bruttogewicht in Tonnen

Warengruppe	Land- straße	Schienen- weg	Wasser- weg	Zusammen
01 Landwirtschaft und Weinbau	34	13 744	78 647	92 425
02 Gärtnerei und Baumschulen	294	36	-	330
04 Forst- und Jagdwirtschaft	9	72	-	81
07 Gewerbliche Tierzucht	-	-	-	-
08 Hochsee- und Küstenfischerei	-	-	-	-
09 Binnenfischerei und Fischzucht	0	0	-	0
21 Bergbau	-	1 874 586	25 000	1 899 586
22 Mineralöle, Kohlenwertstoffe usw.	-	199 054	-	199 054
25 Steine und Erden	670	131 698	15 081	147 449
27 Eisen und Stahl	-	7 370	-	7 370
28 NE-Metalle und -Metallhalbzeug	-	1 121	-	1 121
29 Gießerei	22	1 057	-	1 079
30 Draht, Stahlverformung usw.	97	87	-	184
31 Stahlbau	344	327	-	671
32 Maschinenbau	4 151	2 070	-	6 221
33 Landfahrzeugbau	2	104	-	106
34 Wasserfahrzeugbau	0	-	-	0
35 Luftfahrzeugbau	-	-	-	-
36 Elektrotechnik	198	221	-	419
37 Feinmechanik und Optik	32	44	-	76
38 Eisen-, Blech- und Metallwaren	34	509	-	543
39 Musikinstrumente, Spielwaren, Sportgeräte, Schmuckwaren usw.	40	397	-	437
41 Anorganische Chemikalien und Grundstoffe	3	22 224	-	22 227
42 Organische Chemikalien	25	13 505	-	13 530
43 Pharmazeutika	3	137	-	140
44 Mineralfarben und Teerfarbstoffe	1	103	-	104
45 Kunststoffe	379	1 357	-	1 736
46 Chemisch-technische Erzeugnisse	233	3 298	508	4 039
49 Chemische Fasern	1	7	-	8
51 Feinkeramik	1 355	944	-	2 299
52 Glas und Glaswaren	1 706	758	-	2 464
53 Sägerei und Holzbearbeitung	-	15 302	-	15 302
54 Holzverarbeitung	322	728	-	1 050
55 Papiererzeugung	2 604	2 057	-	4 661
56 Papierverarbeitung	427	1 263	-	1 690
57 Druckereierzeugnisse usw.	805	116	-	921
58 Kunststoffverarbeitung	38	30	-	68
59 Gummi- und Asbestverarbeitung	14	590	-	604
61 Leder	-	0	-	0
62 Lederwaren und Schuhe	37	40	-	77
63 Textilien	3 790	642	-	4 432
64 Bekleidung	677	99	-	776
68 Erzeugnisse der Ernährungsindustrie	2 434	2 267	-	4 701
69 Tabakverarbeitung	-	-	-	-
70 Umzugsgut usw.	3 063	7 021	-	10 084
Insgesamt	23 844	2 304 985	119 236	2 448 065

XI. Der Güterverkehr nach Verkehrsträgern und Warengruppen
Lieferungen des Bundesgebietes

im 1. Halbjahr 1957
 Bruttogewicht in Tonnen

Warengruppe	Land- straße	Schienen- weg	Wasser- weg	Zusammen
01 Landwirtschaft und Weinbau	22	11 723	27 593	39 338
02 Gärtnerei und Baumschulen	122	1 579	-	1 701
04 Forst- und Jagdwirtschaft	-	570	-	570
07 Gewerbliche Tierzucht	-	3	-	3
08 Hochsee- und Küstenfischerei	1	6 059	-	6 060
09 Binnenfischerei und Fischzucht	3	19	-	22
21 Bergbau	-	52 410	94 475	146 885
22 Mineralöle, Kohlenwertstoffe usw.	-	2 542	1	2 543
25 Steine und Erden	10	7 238	-	7 248
27 Eisen und Stahl	165	26 391	4 363	30 919
28 NE-Metalle und -Metallhalbzeug	42	667	930	1 639
29 Gießerei	0	1 600	-	1 600
30 Draht, Stahlverformung usw.	59	13 591	-	13 650
31 Stahlbau	31	1 027	-	1 058
32 Maschinenbau	463	2 961	-	3 424
33 Landfahrzeugbau	127	52	-	179
34 Wasserfahrzeugbau	-	2	-	2
35 Luftfahrzeugbau	-	-	-	-
36 Elektrotechnik	88	426	-	514
37 Feinmechanik und Optik	6	118	-	124
38 Eisen-, Blech- und Metallwaren	119	514	0	633
39 Musikinstrumente, Spielwaren, Sportgeräte, Schmuckwaren usw.	0	15	-	15
41 Anorganische Chemikalien und Grundstoffe	111	93 376	-	93 487
42 Organische Chemikalien	1	1 473	-	1 474
43 Pharmazentika	42	151	-	193
44 Mineralfarben und Teerfarbstoffe	275	1 307	329	1 911
45 Kunststoffe	1 162	421	-	1 583
46 Chemisch-technische Erzeugnisse	130	4 659	-	4 789
49 Chemische Fasern	60	155	-	215
51 Feinkeramik	9	120	-	129
52 Glas und Glaswaren	55	437	-	492
53 Sägerei und Holzbearbeitung	142	6 862	-	7 004
54 Holzverarbeitung	24	123	-	147
55 Papiererzeugung	98	34	-	132
56 Papierverarbeitung	50	6	-	56
57 Druckereierzeugnisse usw.	27	181	-	208
58 Kunststoffverarbeitung	3	13	-	16
59 Gummi- und Asbestverarbeitung	12	185	-	197
61 Leder	-	12	-	12
62 Lederwaren und Schuhe	29	42	-	71
63 Textilien	793	596	-	1 389
64 Bekleidung	1	3	0	4
68 Erzeugnisse der Ernährungsindustrie	134	20 513	4 312	24 959
69 Tabakverarbeitung	-	-	-	-
70 Umzugsgut usw.	2 971	14 378	43 275	60 624
Insgesamt	7 397	274 554	175 278	457 219

XII. Der Güterverkehr nach Verkehrsträgern und Warengruppen

B e z ü g e Berlins (West)

im 1. Halbjahr 1957
Bruttogewicht in Tonnen

Warengruppe	Land- straße	Schienen- weg	Wasser- weg	Zusammen
01 Landwirtschaft und Weinbau	264	11 423	-	11 687
02 Gärtnerei und Baumschulen	6	0	-	6
04 Forst- und Jagdwirtschaft	226	2	-	228
07 Gewerbliche Tierzucht	-	-	-	-
08 Hochsee- und Küstenfischerei	-	-	-	-
09 Binnenfischerei und Fischzucht	1	0	-	1
21 Bergbau	-	716 567	-	716 567
22 Mineralöle, Kohlenwertstoffe usw.	42	17 410	-	17 452
25 Steine und Erden	6 789	70 938	111 823	189 550
27 Eisen und Stahl	-	-	-	-
28 NE-Metalle und -Metallhalbzeug	0	45	-	45
29 Gießerei	-	-	-	-
30 Draht, Stahlverformung usw.	-	2	-	2
31 Stahlbau	-	17	-	17
32 Maschinenbau	83	38	-	121
33 Landfahrzeugbau	-	2	-	2
34 Wasserfahrzeugbau	2	20	20	42
35 Luftfahrzeugbau	-	-	-	-
36 Elektrotechnik	8	6	-	14
37 Feinmechanik und Optik	3	4	-	7
38 Eisen-, Blech- und Metallwaren	-	39	-	39
39 Musikinstrumente, Spielwaren, Sportgeräte, Schmuckwaren usw.	2	6	-	8
41 Anorganische Chemikalien und Grundstoffe	40	4 657	-	4 697
42 Organische Chemikalien	2	398	-	400
43 Pharmazeutika	-	0	-	0
44 Mineralfarben und Teerfarbstoffe	-	0	-	0
45 Kunststoffe	74	72	-	146
46 Chemisch-technische Erzeugnisse	0	123	-	123
49 Chemische Fasern	-	-	-	-
51 Feinkeramik	235	408	-	643
52 Glas und Glaswaren	132	187	-	319
53 Sägerei und Holzbearbeitung	-	3 360	-	3 360
54 Holzverarbeitung	36	318	-	354
55 Papiererzeugung	527	2 784	-	3 311
56 Papierverarbeitung	16	145	-	161
57 Druckereierzeugnisse usw.	261	92	-	353
58 Kunststoffverarbeitung	-	0	-	0
59 Gummi- und Asbestverarbeitung	-	-	-	-
61 Leder	2	0	-	2
62 Lederwaren und Schuhe	9	13	-	22
63 Textilien	166	85	-	251
64 Bekleidung	6	14	-	20
68 Erzeugnisse der Ernährungsindustrie	8 428	189	-	8 617
69 Tabakverarbeitung	-	-	-	-
70 Umzugsgut usw.	43	106	-	149
Insgesamt	17 403	829 470	111 843	958 716

XIII. Der Güterverkehr nach Verkehrsträgern und Warengruppen
Lieferungen Berlins (West)

im 1. Halbjahr 1957
 Bruttogewicht in Tonnen

Warengruppe	Land- straße	Schienen- weg	Wasser- weg	Zusammen
01 Landwirtschaft und Weinbau	16	393	-	409
02 Gärtnerei und Baumschulen	2	-	-	2
04 Forst- und Jagdwirtschaft	0	-	-	0
07 Gewerbliche Tierzucht	-	-	-	-
08 Hochsee- und Küstenfischerei	-	-	-	-
09 Binnenfischerei und Fischzucht	-	-	-	-
21 Bergbau	-	-	-	-
22 Mineralöle, Kohlenwertstoffe usw.	3	1	-	4
25 Steine und Erden	50	292	-	342
27 Eisen und Stahl	454	120	-	574
28 NE-Metalle und -Metallhalbzeug	30	33	-	63
29 Gießerei	-	-	-	-
30 Draht, Stahlverformung usw.	115	73	-	188
31 Stahlbau	1	65	-	66
32 Maschinenbau	127	121	-	248
33 Landfahrzeugbau	98	40	-	138
34 Wasserfahrzeugbau	-	-	-	-
35 Luftfahrzeugbau	-	-	-	-
36 Elektrotechnik	99	78	-	177
37 Feinmechanik und Optik	13	2	-	15
38 Eisen-, Blech- und Metallwaren	11	12	-	23
39 Musikinstrumente, Spielwaren, Sportgeräte, Schmuckwaren usw.	5	1	-	6
41 Anorganische Chemikalien und Grundstoffe	19	0	-	19
42 Organische Chemikalien	0	1	-	1
43 Pharmazeutika	21	7	-	28
44 Mineralfarben und Teerfarbstoffe	1	3	-	4
45 Kunststoffe	1	0	-	1
46 Chemisch-technische Erzeugnisse	7	2	-	9
49 Chemische Fasern	1	-	-	1
51 Feinkeramik	0	0	-	0
52 Glas und Glaswaren	145	381	-	526
53 Sägerei und Holzbearbeitung	47	4	-	51
54 Holzverarbeitung	0	-	-	0
55 Papiererzeugung	0	230	-	230
56 Papierverarbeitung	2	0	-	2
57 Druckereierzeugnisse usw.	220	38	-	258
58 Kunststoffverarbeitung	0	0	-	0
59 Gummi- und Asbestverarbeitung	2	0	-	2
61 Leder	-	-	-	-
62 Lederwaren und Schuhe	0	0	-	0
63 Textilien	4	29	-	33
64 Bekleidung	-	-	-	-
68 Erzeugnisse der Ernährungsindustrie	4	175	875	1 054
69 Tabakverarbeitung	-	-	-	-
70 Umzugsgut usw.	271	158	1	430
Insgesamt	1 769	2 259	876	4 904

XIV. Verkehrsträger und Verkehrswege

im 1. Halbjahr 1957

Verkehrsträger	B e z ü g e		L i e f e r u n g e n	
	Bruttogewicht t	vH	Bruttogewicht t	vH
a) <u>Bundesgebiet</u>				
Landstraße	23 844	1,0	7 387	1,6
darunter:				
Helmstedt	11 963		4 552	
Töpen	4 997		910	
Herleshausen	5 300		1 367	
Lauenburg	1 574		558	
Schienenweg	2 304 985	94,1	274 554	60,1
Wasserweg	119 236	4,9	175 278	38,3
Zusammen	2 448 065	100	457 219	100
b) <u>Berlin (West)</u>				
Landstraße	17 403	1,8	1 769	36,1
Schienenweg	829 470	86,5	2 259	46,0
Wasserweg	111 843	11,7	876	17,9
Zusammen	958 716	100	4 904	100
Bundesgebiet und Berlin (West)	3 406 781		462 123	

Bezüge des Bundesgebietes und Berlins (West)

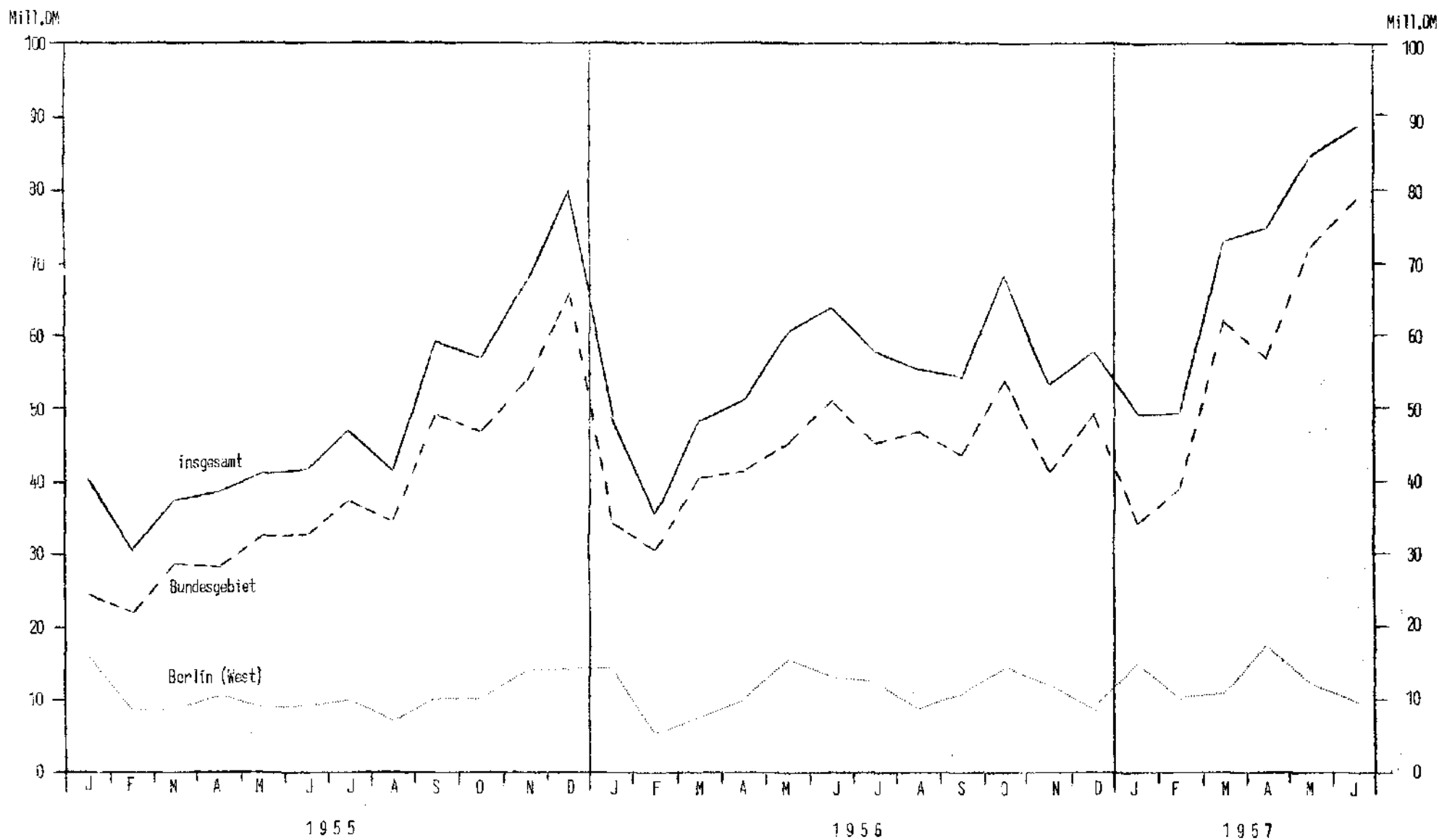

Lieferungen des Bundesgebietes und Berlins (West)

