

Volkswirtschaftliche Gesamtrechnungen

Saisonbereinigte Ergebnisse der Inlandsproduktsberechnung nach Census X-12-ARIMA und BV4.1

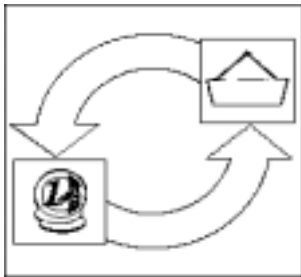

2. Vierteljahr 2004

Erscheinungsfolge: vierteljährlich

Stand: August 2004

Fachliche Informationen zu diesem Produkt können Sie direkt beim Statistischen Bundesamt erfragen:
Gruppe III A, Telefon: 06 11 / 75 26 26, Fax: 06 11 / 75 39 52 oder E-Mail: vgr-bip-auskunft@destatis.de

© Statistisches Bundesamt, Wiesbaden 2004

Für nichtgewerbliche Zwecke sind Vervielfältigung und unentgeltliche Verbreitung, auch auszugsweise, mit Quellenangabe gestattet. Die Verbreitung, auch auszugsweise, über elektronische Systeme/Datenträger bedarf der vorherigen Zustimmung. Alle übrigen Rechte vorbehalten.

Inhalt

Methodische Erläuterungen

Literaturhinweise

Weitere Hinweise

Schaubild 1: Saison- und kalenderbereinigte Ergebnisse

Schaubild 2: Trend

Tabellenteil

1 Ergebnisse nach Census X-12-ARIMA und nach BV4.1

1.1 Komponentenzerlegung nach Census X-12-ARIMA

1.1.1 Bruttoinlandsprodukt in Preisen von 1995

1.1.2 Private Konsumausgaben in Preisen von 1995

1.2 Komponentenzerlegung nach BV4.1

1.2.1 Bruttoinlandsprodukt in Preisen von 1995

1.2.2 Private Konsumausgaben in Preisen von 1995

1.3 Ergebnisse von Census X-12-ARIMA und BV4.1 im Überblick

1.3.1 Bruttoinlandsprodukt in Preisen von 1995

1.3.2 Private Konsumausgaben in Preisen von 1995

2 Ergebnisse nach Census X-12-ARIMA

2.1 Tabellen für die Gesamtwirtschaft

2.1.1 Bruttoinlandsprodukt und Bruttonationaleinkommen (Bruttosozialprodukt)

2.1.2 Inlandsprodukt, Nationaleinkommen und Volkseinkommen

2.1.3 Verfügbares Einkommen der privaten Haushalte und seine Verwendung

2.1.4 Arbeitnehmerentgelt, Löhne und Gehälter (Inländer)

2.1.5 Bevölkerung und Erwerbstätigkeit

2.2 Tabellen für Wirtschaftsbereiche

2.2.1 Bruttowertschöpfung in jeweiligen Preisen

2.2.2 Bruttowertschöpfung in Preisen von 1995

2.2.3 Arbeitnehmerentgelt im Inland

2.2.4 Bruttolöhne und -gehälter im Inland

2.2.5 Erwerbstätige im Inland

2.2.6 Arbeitnehmer im Inland

2.2.7 Arbeitsproduktivität (je Erwerbstätigen)

2.2.8 Lohnkosten (je Arbeitnehmer)

2.2.9 Lohnstückkosten

2.3 Tabellen zur Verwendung des Bruttoinlandsprodukts

2.3.1 Verwendung des Bruttoinlandsprodukts in jeweiligen Preisen

2.3.2 Verwendung des Bruttoinlandsprodukts in Preisen von 1995

2.3.3 Konsum in jeweiligen Preisen

2.3.4 Konsum in Preisen von 1995

2.3.5 Bruttoanlageinvestitionen in jeweiligen Preisen

2.3.6 Bruttoanlageinvestitionen in Preisen von 1995

2.3.7 Exporte und Importe in jeweiligen Preisen

2.3.8 Exporte und Importe in Preisen von 1995

3 Ergebnisse nach BV4.1

3.1 Tabellen für die Gesamtwirtschaft

- 3.1.1 Bruttoinlandsprodukt und Bruttonationaleinkommen (Bruttosozialprodukt)
- 3.1.2 Inlandsprodukt, Nationaleinkommen und Volkseinkommen
- 3.1.3 Verfügbares Einkommen der privaten Haushalte und seine Verwendung
- 3.1.4 Arbeitnehmerentgelt, Löhne und Gehälter (Inländer)
- 3.1.5 Bevölkerung und Erwerbstätigkeit

3.2 Tabellen für Wirtschaftsbereiche

- 3.2.1 Bruttowertschöpfung in jeweiligen Preisen
- 3.2.2 Bruttowertschöpfung in Preisen von 1995
- 3.2.3 Arbeitnehmerentgelt im Inland
- 3.2.4 Bruttolöhne und -gehälter im Inland
- 3.2.5 Erwerbstätige im Inland
- 3.2.6 Arbeitnehmer im Inland
- 3.2.7 Arbeitsproduktivität (je Erwerbstätigen)
- 3.2.8 Lohnkosten (je Arbeitnehmer)
- 3.2.9 Lohnstückkosten

3.3 Tabellen zur Verwendung des Bruttoinlandsprodukts

- 3.3.1 Verwendung des Bruttoinlandsprodukts in jeweiligen Preisen
- 3.3.2 Verwendung des Bruttoinlandsprodukts in Preisen von 1995
- 3.3.3 Konsum in jeweiligen Preisen
- 3.3.4 Konsum in Preisen von 1995
- 3.3.5 Bruttoanlageinvestitionen in jeweiligen Preisen
- 3.3.6 Bruttoanlageinvestitionen in Preisen von 1995
- 3.3.7 Exporte und Importe in jeweiligen Preisen
- 3.3.8 Exporte und Importe in Preisen von 1995

4 Arbeitstage

Methodische Erläuterungen

Allgemeiner Überblick

Unter **Saisonbereinigung** wird die Herausrechnung von saisonalen und kalenderbedingten Schwankungen aus den Ursprungswerten verstanden. Die dazu nötige Zerlegung von Zeitreihen in einzelne Komponenten, die jede für sich betrachtet besser analysiert werden können als die Reihe der Ursprungswerte, ist ein schwieriges theoretisches Problem. Bei der Zerlegung ökonomischer Zeitreihen wird von der Vorstellung ausgegangen, dass sich die Reihen aus verschiedenen Komponenten zusammensetzen, die auf unterschiedlichen Einflüssen basieren. Allgemein wird zwischen längerfristigen, saisonalen, kalendarischen und irregulären Einflüssen unterschieden. Dementsprechend wird die Reihe in Trend-, Saison- und Restkomponenten zerlegt, viele Verfahren trennen auch noch den Kalendereinfluss. Die Auswirkungen der langfristigen, saisonalen und anderen Einflüsse sind nicht unmittelbar beobachtbar, weshalb es keine objektiv "richtige" Zeitreihenzerlegung geben kann.

Die konkrete Komponentenzzerlegung mittels eines Analyseverfahrens muss immer von Annahmen über Struktur und Eigenschaften der verschiedenen Einflussgrößen sowie deren Zusammenwirken ausgehen. Diese Annahmen unterscheiden sich von Verfahren zu Verfahren. Darüber hinaus setzen die Verfahren der Zeitreihenzerlegung auch unterschiedliche Schwerpunkte im Hinblick auf die gewünschten Eigenschaften der Ergebnisse, wie beispielsweise die Stabilität der Ergebnisse. Aus diesen Gründen werden die unterschiedlichen Verfahren zur Zeitreihenzerlegung in keinem Fall allen Anforderungen an derartige Verfahren gerecht. Letztendlich muss der Nutzer selbst entscheiden, welches der vorhandenen Verfahren seine Ansprüche an die Zeitreihenanalyse am besten erfüllt. In diesem Beiheft werden die Ergebnisse der Saison- bzw. Saison- und Kalenderbereinigung nach den Methoden Census X-12-ARIMA und BV4.1 dargestellt.

Census X-12-ARIMA

Census X-12-ARIMA ist das international bekannteste Verfahren zur Saisonbereinigung von Zeitreihen. Deshalb übermittelt das Statistische Bundesamt im Rahmen seiner internationalen Lieferverpflichtungen mit Census X-12-ARIMA ermittelte saison- bzw. saison- und kalenderbereinigte Ergebnisse an das Statistische Amt der Europäischen Gemeinschaften (Eurostat).

Die Ermittlung der mit Census X-12-ARIMA bereinigten Ergebnisse wird partnerschaftlich sowie nach arbeitsteiligen Grundsätzen vom Statistischen Bundesamt und von der Deutschen Bundesbank durchgeführt. Die Festlegung der Steuerparameter des Verfahrens erfolgt reihenspezifisch auf der Basis verschiedener statistischer Kriterien. Dabei wird versucht, verfügbaren Zusatzinformationen wirtschaftlicher und klimatischer Art Rechnung zu tragen.

Bei den meisten vierteljährlichen Zeitreihen der Volkswirtschaftlichen Gesamtrechnungen ist festzustellen, dass die saisonalen und die irregulären Schwankungen proportional mit dem Reihenniveau zusammenhängen. Zur sachgerechten Analyse solcher Reihen ist beim Census X-12-ARIMA-Verfahren die Anwendung der multiplikativen Verfahrensvariante erforderlich. Bei Zeitreihen, bei denen kein proportionaler Zusammenhang dieser Schwankungen mit dem Reihenniveau beobachtet werden kann, wird die additive Verfahrensvariante verwendet.

Die **Nachvollziehbarkeit** der mit Census X-12-ARIMA saison- bzw. saison- und kalenderbereinigten Ergebnisse ist gewährleistet:

- Die jeweils aktuelle PC-Version des Census-Verfahrens X-12-ARIMA kann von allen Interessierten kostenlos aus dem Internet (<http://ftp.census.gov/pub/ts/x12a/final/pc/omega.exe>) abgerufen werden.
- Auf Anfrage teilt das Statistische Bundesamt die bei der Saisonbereinigung verwendeten reihenspezifischen Steuerungsoptionen für das Census Verfahren sowie die Ableitungsregeln für indirekt bereinigte Zeitreihen mit.

BV4.1

Als zweites Verfahren zur Saisonbereinigung wird für die in diesem Beiheft präsentierten Ergebnisse **BV4.1 (Berliner Verfahren, Version 4.1)** verwendet. BV4.1 ist eine **methodische Weiterentwicklung** des Verfahrens BV4, einem Verfahren, das sich viele Jahre im Statistischen Bundesamt bewährt hat. Durch die Verwendung von BV4.1 verbessert sich gegenüber der Analyse mit BV4 insbesondere die Herausrechnung kalenderbedingter Einflüsse.

Grundsätzlich erfordert das Verfahren BV4.1 keine manuellen reihenspezifischen Festlegungen von Verfahrensparametern, um qualitativ hochwertige Saisonbereinigungsergebnisse zu erstellen. Deshalb ist die Nachvollziehbarkeit der Analyseergebnisse bei BV4.1 automatisch gewährleistet. Aufgrund der Flexibilität des methodischen Ansatzes können bei BV4.1 alle Zeitreihen im Rahmen eines additiven Zeitreihenmodells analysiert werden.

Interessenten stellt das Statistische Bundesamt eine anwenderfreundliche PC-Version des Verfahrens kostenfrei zur Verfügung (bv4.1@destatis.de).

Unterschiede zwischen Census X-12-ARIMA und BV4.1

Die Ergebnisse der beiden Verfahren **unterscheiden** sich vor allem dadurch, dass BV4.1 gegenüber Census X-12-ARIMA einen ruhigeren Trendverlauf, eine flexiblere Saisonkomponente, weniger irreguläre saison-bereinigte Werte und häufig geringere Restwerte ermittelt.

Hinweise zu anderen Größen

Im Abschnitt 1 des Tabellenteils werden neben den saisonbereinigten Werten für ausgewählte gesamtwirtschaftliche Zeitreihen auch die **Faktoren** bzw. **Komponenten** sowie abgeleitete Größen gezeigt. Dabei ergibt sich bei multiplikativer Zerlegung (Census X-12-ARIMA) die Originalreihe als Produkt aus Trend und allen Faktoren, während bei additiver Zerlegung (BV4.1) die Originalreihe die Summe aller Komponenten ist.

Die **Veränderungsraten** der saisonbereinigten Ergebnisse gegenüber dem Vorquartal in Prozent können häufig kleiner sein als die vergleichbaren Veränderungsraten der Ursprungswerte im Vorjahresvergleich. Daraus darf nicht etwa geschlossen werden, dass der Anstieg saisonbereinigter Werte geringer ist, sondern der Unterschied ergibt sich ausschließlich aus dem größeren zeitlichen Abstand des Vorjahresvergleichs bei den Ursprungswerten gegenüber dem Vorquartalsvergleich bei den saisonbereinigten Werten. Als **Jahresrate** wird die auf ein Jahr hochgerechnete Veränderungsrate der saisonbereinigten Werte bezeichnet. Diese Darstellung der Entwicklung mit Hilfe von "**annual rates**" ist vor allem in den USA üblich (berechnet als 4. Potenz des Quotienten aus den saisonbereinigten Werten des Berichts- und des Vorquartals, abzüglich 1, mal 100). Der sogenannte **Überhang** ist eine hochgerechnete Jahreszuwachsrate für das laufende Kalenderjahr unter der Annahme, dass das erreichte saisonbereinigte Vierteljahresniveau auch für den Rest des Jahres gilt. Der Überhang im vierten Quartal trifft dieselbe Aussage für das nachfolgende Kalenderjahr. Gerechnet wurde wie folgt:

- 1.Vj: $[\text{Sp.3 (1.Vj)} \times 4 / \text{Sp.3 (Summe des Vorjahres)} - 1] \times 100$
- 2.Vj: $\{[\text{Sp.3 (1.Vj)} + \text{Sp.3 (2.Vj)} \times 3] / \text{Sp.3 (Summe des Vorjahres)} - 1\} \times 100$
- 3.Vj: $\{[\text{Sp.3 (1.Vj)} + \text{Sp.3 (2.Vj)} + \text{Sp.3 (3.Vj)} \times 2] / \text{Sp.3 (Summe des Vorjahres)} - 1\} \times 100$
- 4.Vj: $[\text{Sp.3 (4.Vj)} \times 4 / \text{Sp.3 (Summe des aktuellen Jahres)} - 1] \times 100$

Um die Einschätzung von Kalendereinflüssen zu erleichtern, werden in Tabelle 4 monatliche, vierteljährliche und jährliche **Arbeitstage** für Deutschland nachgewiesen. Ferner werden die Arbeitstage in Prozent gleichnamiger (spezifischer) Periodendurchschnitte und in Prozent eines Durchschnittsmonats von 20,8 Arbeitstagen, eines Durchschnitts quartals von 62,4 Arbeitstagen und eines Durchschnittsjahres von 249,7 Arbeitstagen (Normperiode) ausgedrückt.

Literaturhinweise

zum Census-Verfahren:

Findley, David F.; Monsell, Brian C.; Bell, William R.; Otto, Mark C. und Chen, Bor-Chung:

New Capabilities and Methods of the X-12-ARIMA Seasonal-Adjustment Program, Journal of Business & Economic Statistics, Vol. 16, April 1998, S. 127-177.

Kirchner, Robert:

Auswirkungen des neuen Saisonbereinigungsverfahrens Census X-12-ARIMA auf die aktuelle Wirtschaftsanalyse in Deutschland, Diskussionspapier 7/99 der Volkswirtschaftlichen Forschungsgruppe der Deutschen Bundesbank, Frankfurt am Main 1999.

zum Berliner Verfahren:

Nullau, B., Heiler, S., Wäsch, P., Meisner, B., Filip, D.:

Das Berliner Verfahren. Ein Beitrag zur Zeitreihenanalyse, DIW-Beiträge zur Strukturforchung, Heft 7, Berlin 1969.

Nourney, M.: "Methodische Probleme der Zeitreihenanalyse", Allgemeines Statistisches Archiv 2/1976, S. 145-161.

Nourney, M.: "Methode der Zeitreihenanalyse", Wirtschaft und Statistik 1/1973, S. 11-17.

Nourney, M.: "Umstellung der Zeitreihenanalyse", Wirtschaft und Statistik 11/1983, S. 841-852.

Speth, H.-Th.: "Komponentenzerlegung und Saisonbereinigung ökonomischer Zeitreihen mit dem Verfahren BV4.1", Methodenberichte, Heft 3/2004.

Vorbemerkung

Für die dargestellten Ergebnisse gelten die folgenden allgemeinen Hinweise, ohne dass diese jeweils wiederholt werden:

- Rechenstand dieser Ergebnisse ist **August 2004**.
- Die nicht sichtbaren Zeiträume bis 1991 zurück können in der **Excel-Datei** von jedem Nutzer selbst **eingebliedert** werden.
- Die saison- und kalenderbereinigten Ergebnisse dieser Veröffentlichung **beziehen** sich auf die in der Fachserie 18, Reihe 3 bzw. auf die in der entsprechenden elektronischen Publikation dargestellten Ursprungswerte.
- Die Ergebnisse werden in der Regel in Milliarden Euro (Mrd. EUR) mit zwei Nachkommastellen dargestellt. Daraus kann nicht auf die inhaltliche Genauigkeit geschlossen werden. Bei der Addition von Ergebnissen können Abweichungen durch **Rundungen** oder durch Extremwertbereinigungen (bei BV4.1) entstehen.
- Das vierteljährliche Bruttoinlandsprodukt wird in einer **BIP-Schnellmeldung** 45 Tage nach Ablauf des Berichtsquartals, tiefer gegliederte Ergebnisse über die neueste Inlandsproduktsberechnung werden nach rund 55 Tagen per Pressemitteilung zu folgenden Terminen veröffentlicht:
 - im Januar: erstmals nachgewiesen wird das Jahresergebnis des Vorjahres
 - im Februar: erstmals nachgewiesen wird das 4. Vierteljahr des Vorjahres
 - im Mai: erstmals nachgewiesen wird das 1. Vierteljahr des laufenden Jahres
 - im August: erstmals nachgewiesen wird das 2. Vierteljahr des laufenden Jahres
 - im November: erstmals nachgewiesen wird das 3. Vierteljahr des laufenden Jahres
- Termin für das 3. Vierteljahr 2004: BIP-Schnellmeldung **11.11.2004**, tiefer gegliederte Ergebnisse **23.11.2004**.

Gebietsstand

Die Angaben für **Deutschland** beziehen sich auf die Bundesrepublik Deutschland nach dem Gebietsstand seit dem 3.10.1990.

Zeichenerklärung

- = nichts vorhanden oder weniger als die Hälfte von 1 in der letzten besetzten Stelle
- / = keine Angaben, da Zahlenwert nicht sicher genug
- . = Zahlenwert unbekannt oder geheimzuhalten
- ... = Angabe fällt später an
- x = Tabellenfach gesperrt, weil Aussage nicht sinnvoll

Schaubild 1: Saison- und kalenderbereinigte Ergebnisse



Schaubild 2: Trend



1 Ergebnisse nach Census X-12-ARIMA und nach BV4.1

1.1 Komponentenerlegung nach Census X-12-Arima

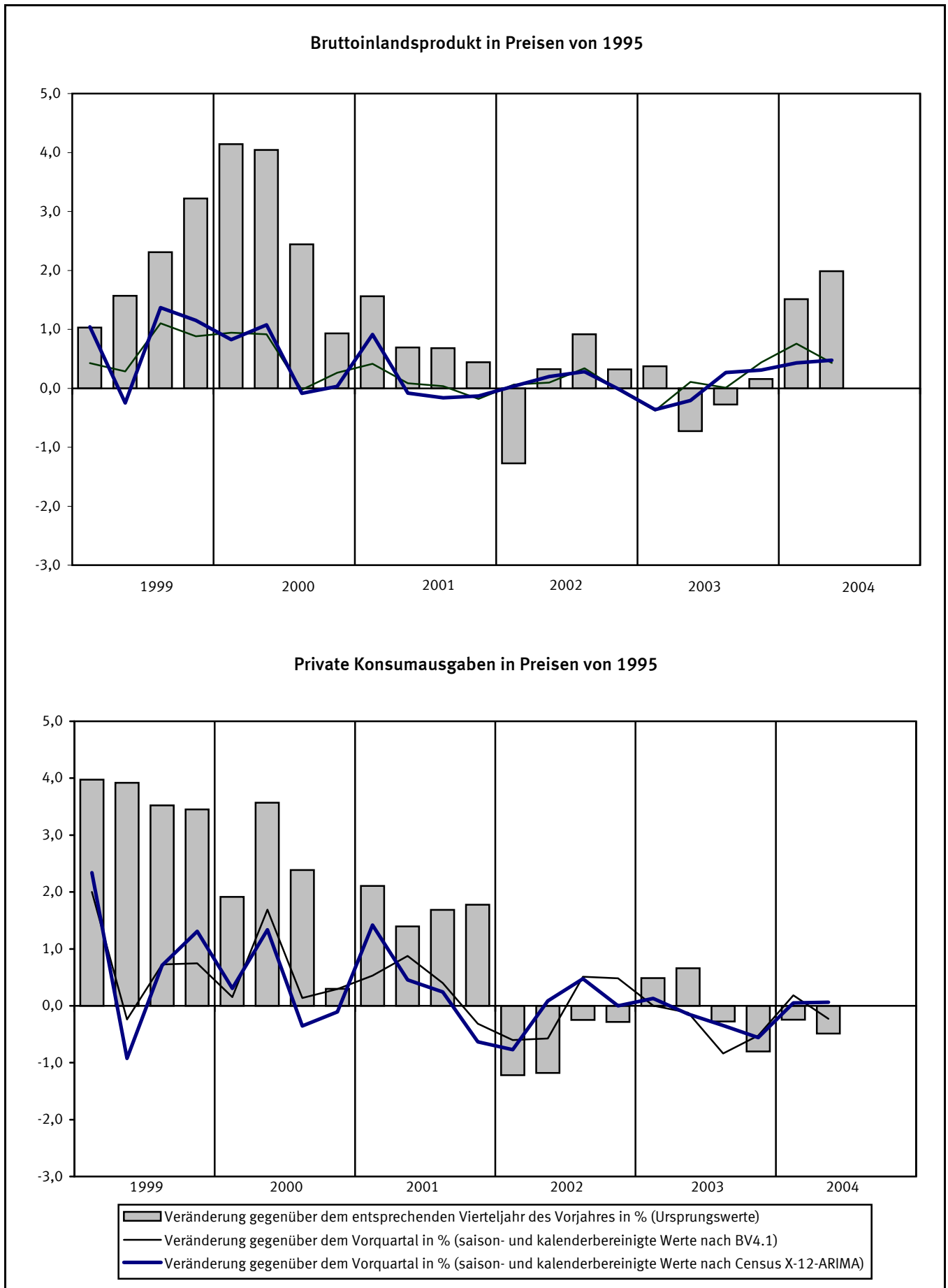
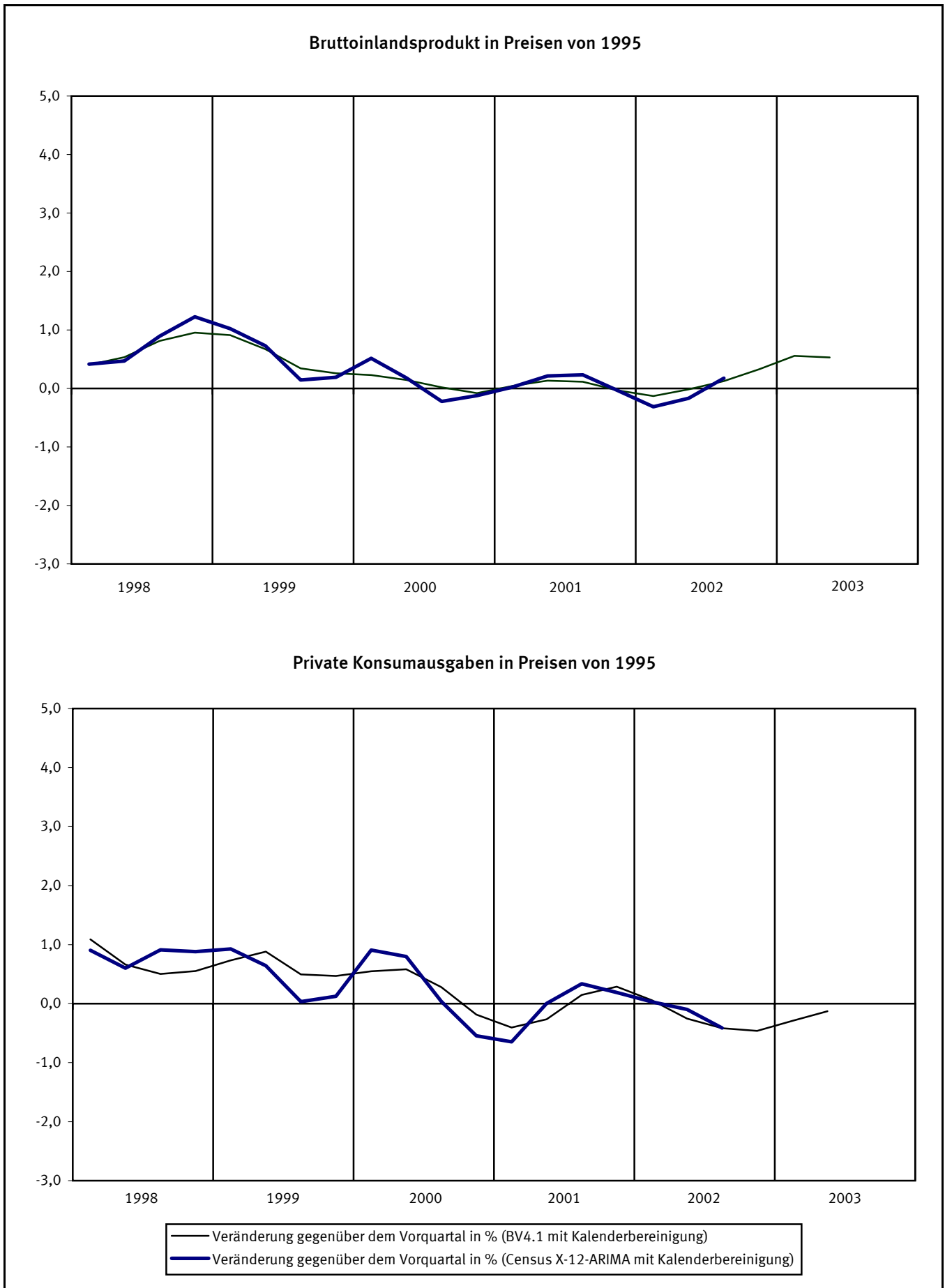
1.1.1 Bruttoinlandsprodukt in Preisen von 1995

Ergebnisse nach Census X-12-Arima

Vierteljahr	Originalwerte		Saison- und kalenderbereinigte Werte		Trend		Faktoren			Jahresrate	Überhang	
	1	2	3	4	5	6	7	8	9			10
	Mrd. EUR	%	Mrd. EUR	%	Mrd. EUR	%					%	
1993 1.Vj	417,50	-2,8	430,66	-0,9	431,16	-0,6	0,99923	0,97019	0,99884	-3,7	-1,4	
1993 2.Vj	430,10	-1,0	429,72	-0,2	430,35	-0,2	1,00256	0,99833	0,99854	-0,9	-1,5	
1993 3.Vj	438,90	-0,3	433,23	0,8	432,13	0,4	1,00199	1,01108	1,00253	3,3	-1,1	
1993 4.Vj	443,60	-0,3	433,85	0,1	435,09	0,7	1,00224	1,02018	0,99715	0,6	0,5	
1994 1.Vj	428,00	2,5	439,19	1,2	437,96	0,7	1,00406	0,97059	1,00279	5,0	1,7	
1994 2.Vj	439,90	2,3	439,94	0,2	440,72	0,6	1,00186	0,99806	0,99821	0,7	1,8	
1994 3.Vj	449,00	2,3	443,45	0,8	443,32	0,6	1,00090	1,01158	1,00032	3,2	2,2	
1994 4.Vj	453,80	2,3	446,38	0,7	445,90	0,6	0,99733	1,01932	1,00110	2,7	0,9	
1995 1.Vj	437,40	2,2	447,23	0,2	448,19	0,5	1,00697	0,97117	0,99796	0,8	1,1	
1995 2.Vj	449,50	2,2	451,26	0,9	450,45	0,5	0,99818	0,99783	1,00187	3,7	1,8	
1995 3.Vj	455,00	1,3	451,16	-0,0	451,75	0,3	0,99615	1,01232	0,99877	-0,1	1,8	
1995 4.Vj	459,40	1,2	451,14	-0,0	449,99	-0,4	1,00016	1,01805	1,00266	-0,0	0,2	
1996 1.Vj	437,10	-0,1	447,85	-0,7	449,95	-0,0	1,00420	0,97187	0,99539	-2,9	-0,5	
1996 2.Vj	452,10	0,6	454,34	1,4	452,93	0,7	0,99740	0,99761	1,00316	5,9	0,6	
1996 3.Vj	462,30	1,6	455,86	0,3	456,45	0,8	1,00076	1,01332	0,99874	1,3	0,7	
1996 4.Vj	463,60	0,9	457,32	0,3	456,49	0,0	0,99724	1,01649	1,00187	1,3	0,8	
1997 1.Vj	437,70	0,1	455,74	-0,3	457,00	0,1	0,98746	0,97254	0,99733	-1,4	0,4	
1997 2.Vj	462,20	2,2	459,80	0,9	458,93	0,4	1,00756	0,99760	1,00197	3,6	1,1	
1997 3.Vj	468,90	1,4	461,52	0,4	461,97	0,7	1,00158	1,01431	0,99910	1,5	1,3	
1997 4.Vj	471,60	1,7	465,22	0,8	465,69	0,8	0,99887	1,01477	0,99908	3,2	1,0	
1998 1.Vj	456,20	4,2	469,52	0,9	468,39	0,6	0,99814	0,97323	1,00262	3,7	1,9	
1998 2.Vj	465,20	0,6	467,35	-0,5	468,39	0,0	0,99758	0,99760	0,99798	-1,8	1,6	
1998 3.Vj	476,60	1,6	468,18	0,2	467,69	-0,1	1,00232	1,01542	1,00126	0,7	1,7	
1998 4.Vj	478,40	1,4	468,67	0,1	469,87	0,5	1,00751	1,01295	0,99766	0,4	0,1	
1999 1.Vj	460,90	1,0	473,56	1,0	471,82	0,4	0,99929	0,97391	1,00372	4,2	1,1	
1999 2.Vj	472,50	1,6	472,39	-0,2	474,04	0,5	1,00256	0,99764	0,99656	-1,0	0,9	
1999 3.Vj	487,60	2,3	478,85	1,4	478,28	0,9	1,00184	1,01636	1,00123	5,6	1,6	
1999 4.Vj	493,80	3,2	484,37	1,2	484,14	1,2	1,00789	1,01144	1,00051	4,7	1,5	
2000 1.Vj	480,00	4,1	488,36	0,8	489,09	1,0	1,00852	0,97454	0,99854	3,3	2,3	
2000 2.Vj	491,60	4,0	493,61	1,1	492,66	0,7	0,99836	0,99753	1,00197	4,4	3,1	
2000 3.Vj	499,50	2,4	493,18	-0,1	493,38	0,1	0,99593	1,01692	0,99962	-0,3	3,1	
2000 4.Vj	498,40	0,9	493,34	0,0	494,32	0,2	0,99961	1,01060	0,99807	0,1	0,2	
2001 1.Vj	487,50	1,6	497,84	0,9	496,87	0,5	1,00410	0,97516	1,00203	3,7	1,2	
2001 2.Vj	495,00	0,7	497,44	-0,1	497,77	0,2	0,99777	0,99724	0,99942	-0,3	1,1	
2001 3.Vj	502,90	0,7	496,64	-0,2	496,67	-0,2	0,99547	1,01713	1,00001	-0,6	1,0	
2001 4.Vj	500,60	0,4	495,99	-0,1	496,07	-0,1	0,99898	1,01025	0,99992	-0,5	-0,2	
2002 1.Vj	481,30	-1,3	496,16	0,0	496,19	0,0	0,99442	0,97552	0,99992	0,1	-0,2	
2002 2.Vj	496,60	0,3	497,14	0,2	497,25	0,2	1,00186	0,99707	0,99978	0,8	-0,0	
2002 3.Vj	507,50	0,9	498,55	0,3	498,41	0,2	1,00082	1,01713	1,00027	1,1	0,1	
2002 4.Vj	502,20	0,3	498,42	-0,0	498,22	-0,0	0,99741	1,01022	1,00038	-0,1	0,2	
2003 1.Vj	483,10	0,4	496,61	-0,4	496,67	-0,3	0,99717	0,97558	0,99987	-1,4	-0,2	
2003 2.Vj	493,00	-0,7	495,58	-0,2	495,84	-0,2	0,99769	0,99712	0,99945	-0,8	-0,3	
2003 3.Vj	506,10	-0,3	496,90	0,3	496,71	0,2	1,00145	1,01706	1,00037	1,1	-0,2	
2003 4.Vj	503,00	0,2	498,44	0,3	0,99893	1,01026	...	1,2	0,3	
2004 1.Vj	490,40	1,5	500,58	0,4	1,00427	0,97552	...	1,7	0,7	
2004 2.Vj	502,80	2,0	502,96	0,5	1,00255	0,99717	...	1,9	1,1	

1.1.2 Private Konsumausgaben in Preisen von 1995

Ergebnisse nach Census X-12-Arima

Vierteljahr	Originalwerte		Saison- und kalenderbereinigte Werte		Trend		Faktoren			Jahresrate	Überhang	
	1	2	3	4	5	6	7	8	9			
	Mrd. EUR	%	Mrd. EUR	%	Mrd. EUR	%						%
1993	1.Vj	236,76	-0,3	246,20	-2,5	245,99	0,0	0,99723	0,96450	1,00067	-9,8	-0,6
	2.Vj	246,19	0,4	246,23	0,0	246,57	0,2	1,00371	0,99630	0,99845	0,0	-0,6
	3.Vj	247,82	1,3	248,67	1,0	248,66	0,8	1,00229	0,99446	0,99988	4,0	-0,1
	4.Vj	262,83	-0,8	250,82	0,9	250,25	0,6	1,00329	1,04461	1,00211	3,5	1,1
1994	1.Vj	242,56	2,4	249,58	-0,5	249,70	-0,2	1,00782	0,96444	0,99940	-2,0	0,6
	2.Vj	247,47	0,5	249,08	-0,2	249,49	-0,1	0,99691	0,99673	0,99826	-0,8	0,5
	3.Vj	249,90	0,8	251,38	0,9	250,93	0,6	0,99996	0,99429	1,00166	3,7	1,0
	4.Vj	264,19	0,5	252,61	0,5	252,73	0,7	1,00143	1,04448	0,99940	2,0	0,8
1995	1.Vj	245,74	1,3	254,57	0,8	254,74	0,8	1,00122	0,96419	0,99929	3,1	1,6
	2.Vj	256,39	3,6	257,04	1,0	256,72	0,8	1,00021	0,99729	1,00121	3,9	2,3
	3.Vj	255,38	2,2	257,31	0,1	257,25	0,2	0,99828	0,99423	1,00021	0,4	2,4
	4.Vj	267,28	1,2	256,91	-0,2	257,31	0,0	0,99641	1,04414	0,99842	-0,6	0,2
1996	1.Vj	249,58	1,6	258,11	0,5	257,58	0,1	1,00307	0,96398	1,00208	1,9	0,6
	2.Vj	257,00	0,2	257,69	-0,2	258,34	0,3	0,99944	0,99789	0,99748	-0,6	0,5
	3.Vj	258,35	1,2	259,68	0,8	259,00	0,3	1,00057	0,99432	1,00263	3,1	0,9
	4.Vj	270,12	1,1	259,25	-0,2	259,85	0,3	0,99834	1,04365	0,99771	-0,7	0,2
1997	1.Vj	249,72	0,1	260,84	0,6	260,59	0,3	0,99336	0,96371	1,00100	2,5	0,8
	2.Vj	261,19	1,6	260,83	-0,0	260,45	-0,1	1,00278	0,99856	1,00150	-0,0	0,8
	3.Vj	258,01	-0,1	259,12	-0,7	259,84	-0,2	1,00117	0,99453	0,99725	-2,6	0,5
	4.Vj	272,29	0,8	260,93	0,7	260,55	0,3	1,00054	1,04294	1,00150	2,8	0,2
1998	1.Vj	253,99	1,7	264,34	1,3	261,73	0,5	0,99724	0,96358	1,00991	5,3	1,5
	2.Vj	262,08	0,3	262,44	-0,7	262,47	0,3	0,99954	0,99918	0,99981	-2,8	1,0
	3.Vj	263,25	2,0	264,28	0,7	264,59	0,8	1,00145	0,99474	0,99876	2,8	1,3
	4.Vj	280,47	3,0	268,03	1,4	267,59	1,1	1,00406	1,04229	1,00153	5,8	1,2
1999	1.Vj	264,08	4,0	274,30	2,3	270,01	0,9	0,99942	0,96337	1,01581	9,7	3,6
	2.Vj	272,35	3,9	271,76	-0,9	271,63	0,6	1,00244	0,99980	1,00041	-3,7	2,9
	3.Vj	272,52	3,5	273,69	0,7	274,10	0,9	1,00089	0,99493	0,99840	2,9	3,2
	4.Vj	290,15	3,5	277,27	1,3	276,51	0,9	1,00463	1,04171	1,00265	5,3	1,1
2000	1.Vj	269,13	1,9	278,12	0,3	279,07	0,9	1,00476	0,96316	0,99654	1,2	1,4
	2.Vj	282,07	3,6	281,84	1,3	280,86	0,6	1,00049	1,00041	1,00339	5,5	2,4
	3.Vj	279,02	2,4	280,84	-0,4	280,95	0,0	0,99857	0,99500	0,99954	-1,4	2,2
	4.Vj	291,02	0,3	280,54	-0,1	281,30	0,1	0,99624	1,04136	0,99722	-0,4	0,1
2001	1.Vj	274,80	2,1	284,52	1,4	283,85	0,9	1,00305	0,96289	1,00236	5,8	1,5
	2.Vj	286,00	1,4	285,82	0,5	286,11	0,8	0,99982	1,00082	0,99897	1,8	1,8
	3.Vj	283,72	1,7	286,52	0,2	286,22	0,0	0,99498	0,99523	1,00103	1,0	2,0
	4.Vj	296,19	1,8	284,71	-0,6	284,66	-0,5	0,99931	1,04103	1,00018	-2,5	-0,2
2002	1.Vj	271,45	-1,2	282,52	-0,8	282,82	-0,6	0,99818	0,96259	0,99892	-3,0	-1,0
	2.Vj	282,63	-1,2	282,76	0,1	282,83	0,0	0,99838	1,00119	0,99972	0,3	-0,9
	3.Vj	283,02	-0,2	284,10	0,5	283,78	0,3	1,00074	0,99550	1,00108	1,9	-0,7
	4.Vj	295,35	-0,3	284,10	0,0	284,31	0,2	0,99903	1,04065	0,99923	0,0	0,3
2003	1.Vj	272,77	0,5	284,47	0,1	284,40	0,0	0,99617	0,96243	1,00039	0,5	0,4
	2.Vj	284,50	0,7	284,06	-0,1	284,12	-0,1	1,00003	1,00138	0,99992	-0,6	0,3
	3.Vj	282,24	-0,3	283,08	-0,3	282,95	-0,4	1,00100	0,99588	1,00062	-1,4	0,1
	4.Vj	292,98	-0,8	281,50	-0,6	1,00045	1,04018	...	-2,2	-0,6
2004	1.Vj	272,10	-0,2	281,64	0,0	1,00365	0,96246	...	0,2	-0,6
	2.Vj	283,11	-0,5	281,82	0,1	1,00304	1,00141	...	0,3	-0,5

1.2 Komponentenerlegung nach BV4.1
1.2.1 Bruttoinlandsprodukt in Preisen von 1995

Ergebnisse nach BV4.1

Vierteljahr	Originalwerte		Saison- und kalenderbereinigte Werte		Trend		Komponenten			Jahresrate	Überhang
	1	2	3	4	5	6	7	8	9		
	Mrd. EUR	%	Mrd. EUR	%	Mrd. EUR	%	Mrd. EUR			%	
1993 1.Vj	417,50	- 2,8	427,26	- 2,5	435,94	- 0,3	- 1,18	- 8,58	- 8,69	- 9,6	- 2,4
1993 2.Vj	430,10	- 1,0	433,06	1,4	434,35	- 0,4	- 0,58	- 2,37	- 1,30	5,5	- 1,4
1993 3.Vj	438,90	- 0,3	434,18	0,3	433,85	- 0,1	1,15	3,57	0,33	1,0	- 1,3
1993 4.Vj	443,60	- 0,3	433,56	- 0,1	434,60	0,2	2,13	7,92	- 1,05	- 0,6	0,4
1994 1.Vj	428,00	2,5	437,95	1,0	437,46	0,7	0,50	- 10,45	0,50	4,1	1,4
1994 2.Vj	439,90	2,3	440,56	0,6	440,48	0,7	0,65	- 1,30	0,07	2,4	1,8
1994 3.Vj	449,00	2,3	443,30	0,6	443,18	0,6	0,97	4,73	0,13	2,5	2,1
1994 4.Vj	453,80	2,3	445,80	0,6	445,63	0,6	- 0,25	8,25	0,16	2,3	0,9
1995 1.Vj	437,40	2,2	447,67	0,4	447,93	0,5	3,22	- 13,49	- 0,26	1,7	1,3
1995 2.Vj	449,50	2,2	450,49	0,6	449,73	0,4	- 1,16	0,16	0,77	2,5	1,8
1995 3.Vj	455,00	1,3	449,99	- 0,1	450,21	0,1	- 0,53	5,54	- 0,22	- 0,4	1,7
1995 4.Vj	459,40	1,2	451,01	0,2	450,67	0,1	- 0,56	8,95	0,34	0,9	0,3
1996 1.Vj	437,10	- 0,1	450,20	- 0,2	451,46	0,2	2,10	- 15,21	- 1,26	- 0,7	0,1
1996 2.Vj	452,10	0,6	453,45	0,7	453,32	0,4	- 1,53	0,18	0,13	2,9	0,6
1996 3.Vj	462,30	1,6	456,19	0,6	455,42	0,5	0,05	6,07	0,77	2,4	0,9
1996 4.Vj	463,60	0,9	457,26	0,2	457,25	0,4	- 2,45	8,79	0,01	0,9	0,7
1997 1.Vj	437,70	0,1	455,99	- 0,3	458,83	0,3	- 4,17	- 14,12	- 2,85	- 1,1	0,4
1997 2.Vj	462,20	2,2	460,76	1,0	460,80	0,4	2,27	- 0,83	- 0,05	4,3	1,2
1997 3.Vj	468,90	1,4	462,83	0,4	463,37	0,6	0,16	5,90	- 0,54	1,8	1,4
1997 4.Vj	471,60	1,7	466,41	0,8	466,11	0,6	- 2,82	8,01	0,30	3,1	1,1
1998 1.Vj	456,20	4,2	468,87	0,5	468,08	0,4	- 0,62	- 12,05	0,79	2,1	1,6
1998 2.Vj	465,20	0,6	469,08	0,0	469,20	0,2	- 2,08	- 1,81	- 0,11	0,2	1,6
1998 3.Vj	476,60	1,6	470,05	0,2	470,11	0,2	0,41	6,13	- 0,06	0,8	1,7
1998 4.Vj	478,40	1,4	471,22	0,2	471,26	0,2	0,34	6,83	- 0,04	1,0	0,3
1999 1.Vj	460,90	1,0	473,23	0,4	473,17	0,4	- 1,18	- 11,16	0,07	1,7	0,7
1999 2.Vj	472,50	1,6	474,59	0,3	475,69	0,5	- 0,58	- 1,51	- 1,10	1,2	0,9
1999 3.Vj	487,60	2,3	479,83	1,1	479,56	0,8	1,15	6,62	0,27	4,5	1,5
1999 4.Vj	493,80	3,2	484,07	0,9	484,14	1,0	4,30	5,43	- 0,07	3,6	1,3
2000 1.Vj	480,00	4,1	488,64	0,9	488,56	0,9	2,68	- 11,32	0,08	3,8	2,2
2000 2.Vj	491,60	4,0	493,12	0,9	491,85	0,7	- 1,16	- 0,36	1,27	3,7	2,9
2000 3.Vj	499,50	2,4	492,99	- 0,0	493,54	0,3	- 0,53	7,04	- 0,56	- 0,1	2,9
2000 4.Vj	498,40	0,9	494,29	0,3	494,82	0,3	- 0,56	4,67	- 0,52	1,1	0,4
2001 1.Vj	487,50	1,6	496,34	0,4	495,95	0,2	3,10	- 11,93	0,39	1,7	0,8
2001 2.Vj	495,00	0,7	496,76	0,1	496,67	0,1	- 1,27	- 0,48	0,08	0,3	0,9
2001 3.Vj	502,90	0,7	496,93	0,0	496,76	0,0	- 2,21	8,18	0,17	0,1	0,9
2001 4.Vj	500,60	0,4	496,04	- 0,2	496,36	- 0,1	- 0,73	5,29	- 0,32	- 0,7	- 0,1
2002 1.Vj	481,30	- 1,3	496,36	0,1	496,57	0,0	- 2,00	- 13,06	- 0,21	0,3	- 0,0
2002 2.Vj	496,60	0,3	496,84	0,1	497,24	0,1	1,20	- 1,44	- 0,39	0,4	0,1
2002 3.Vj	507,50	0,9	498,52	0,3	497,81	0,1	0,05	8,94	0,71	1,4	0,4
2002 4.Vj	502,20	0,3	498,33	- 0,0	497,64	- 0,0	- 2,45	6,32	0,69	- 0,2	0,3
2003 1.Vj	483,10	0,4	496,44	- 0,4	496,99	- 0,1	0,36	- 13,70	- 0,55	- 1,5	- 0,2
2003 2.Vj	493,00	- 0,7	496,98	0,1	496,92	- 0,0	- 2,26	- 1,72	0,06	0,4	- 0,1
2003 3.Vj	506,10	- 0,3	497,02	0,0	497,55	0,1	0,16	8,92	- 0,53	0,0	- 0,1
2003 4.Vj	503,00	0,2	499,19	0,4	499,18	0,3	- 2,82	6,63	0,01	1,8	0,4
2004 1.Vj	490,40	1,5	502,97	0,8	501,97	0,6	1,00	- 13,58	1,00	3,1	1,1
2004 2.Vj	502,80	2,0	505,13	0,4	504,63	0,5	- 0,58	- 1,75	0,50	1,7	1,2

1.2.2 Private Konsumausgaben in Preisen von 1995

Ergebnisse nach BV4.1

Vierteljahr	Originalwerte		Saison- und kalenderbereinigte Werte		Komponenten						Jahresrate	Überhang
					Trend		Kalender	Saison	Rest			
	1	2	3	4	5	6	7	8	9	10		
	Mrd. EUR	%	Mrd. EUR	%	Mrd. EUR	%	Mrd. EUR				%	
1993 1.Vj	236,76	-0,3	247,23	-0,9	247,99	-0,1	-1,36	-9,11	-0,76	-3,5	-0,1	
1993 2.Vj	246,19	0,4	247,76	0,2	248,10	0,0	0,86	-2,43	-0,33	0,9	0,1	
1993 3.Vj	247,82	1,3	248,78	0,4	248,32	0,1	1,31	-2,27	0,46	1,7	0,3	
1993 4.Vj	262,83	-0,8	248,08	-0,3	248,68	0,1	1,42	13,33	-0,59	-1,1	0,0	
1994 1.Vj	242,56	2,4	250,69	1,1	249,59	0,4	0,85	-8,98	1,10	4,3	1,1	
1994 2.Vj	247,47	0,5	249,03	-0,7	249,85	0,1	0,57	-2,13	-0,82	-2,6	0,6	
1994 3.Vj	249,90	0,8	250,85	0,7	250,70	0,3	0,26	-1,21	0,15	3,0	1,0	
1994 4.Vj	264,19	0,5	251,82	0,4	252,15	0,6	0,23	12,14	-0,33	1,6	0,5	
1995 1.Vj	245,74	1,3	253,78	0,8	254,24	0,8	1,72	-9,76	-0,46	3,1	1,3	
1995 2.Vj	256,39	3,6	257,15	1,3	256,22	0,8	0,12	-0,88	0,93	5,4	2,3	
1995 3.Vj	255,38	2,2	257,48	0,1	257,25	0,4	-0,90	-1,21	0,23	0,5	2,3	
1995 4.Vj	267,28	1,2	258,06	0,2	257,88	0,2	-2,67	11,89	0,17	0,9	0,6	
1996 1.Vj	249,58	1,6	257,37	-0,3	258,17	0,1	2,18	-9,96	-0,80	-1,1	0,3	
1996 2.Vj	257,00	0,2	258,62	0,5	258,90	0,3	-1,38	-0,24	-0,28	2,0	0,7	
1996 3.Vj	258,35	1,2	260,64	0,8	260,17	0,5	-0,16	-2,13	0,47	3,2	1,1	
1996 4.Vj	270,12	1,1	261,25	0,2	261,17	0,4	-2,71	11,58	0,08	0,9	0,7	
1997 1.Vj	249,72	0,1	261,45	0,1	261,34	0,1	-3,40	-8,34	0,11	0,3	0,8	
1997 2.Vj	261,19	1,6	261,62	0,1	261,16	-0,1	-0,03	-0,40	0,45	0,3	0,8	
1997 3.Vj	258,01	-0,1	260,40	-0,5	261,18	0,0	0,95	-3,34	-0,78	-1,9	0,6	
1997 4.Vj	272,29	0,8	261,94	0,6	261,81	0,2	-0,58	10,92	0,13	2,4	0,2	
1998 1.Vj	253,99	1,7	262,88	0,4	262,53	0,3	-2,44	-6,45	0,35	1,4	0,6	
1998 2.Vj	262,08	0,3	263,21	0,1	263,63	0,4	-0,30	-0,83	-0,42	0,5	0,7	
1998 3.Vj	263,25	2,0	265,36	0,8	265,53	0,7	1,34	-3,45	-0,17	3,3	1,1	
1998 4.Vj	280,47	3,0	267,10	0,7	267,78	0,8	2,78	10,59	-0,68	2,6	0,9	
1999 1.Vj	264,08	4,0	272,44	2,0	270,70	1,1	-1,36	-7,00	1,74	8,2	2,9	
1999 2.Vj	272,35	3,9	271,78	-0,2	272,49	0,7	0,86	-0,29	-0,71	-1,0	2,8	
1999 3.Vj	272,52	3,5	273,75	0,7	273,86	0,5	1,31	-2,54	-0,11	2,9	3,1	
1999 4.Vj	290,15	3,5	275,79	0,7	275,37	0,6	3,37	11,00	0,41	3,0	0,9	
2000 1.Vj	269,13	1,9	276,21	0,2	277,39	0,7	2,91	-10,00	-1,17	0,6	1,0	
2000 2.Vj	282,07	3,6	280,88	1,7	279,83	0,9	0,12	1,07	1,05	6,9	2,3	
2000 3.Vj	279,02	2,4	281,27	0,1	281,21	0,5	-0,90	-1,35	0,05	0,6	2,4	
2000 4.Vj	291,02	0,3	282,10	0,3	282,53	0,5	-2,67	11,59	-0,43	1,2	0,7	
2001 1.Vj	274,80	2,1	283,60	0,5	284,08	0,5	3,16	-11,96	-0,49	2,1	1,2	
2001 2.Vj	286,00	1,4	286,09	0,9	285,73	0,6	-0,98	0,90	0,36	3,6	1,9	
2001 3.Vj	283,72	1,7	287,24	0,4	286,53	0,3	-2,80	-0,72	0,70	1,6	2,1	
2001 4.Vj	296,19	1,8	286,34	-0,3	286,00	-0,2	-2,38	12,22	0,34	-1,2	0,2	
2002 1.Vj	271,45	-1,2	284,62	-0,6	284,84	-0,4	-1,44	-11,72	-0,23	-2,4	-0,4	
2002 2.Vj	282,63	-1,2	282,98	-0,6	284,08	-0,3	-0,51	0,16	-1,11	-2,3	-1,1	
2002 3.Vj	283,02	-0,2	284,42	0,5	284,50	0,1	-0,16	-1,24	-0,09	2,1	-0,3	
2002 4.Vj	295,35	-0,3	285,79	0,5	285,32	0,3	-2,71	12,28	0,46	1,9	0,4	
2003 1.Vj	272,77	0,5	285,80	0,0	285,48	0,1	-2,07	-10,96	0,32	0,0	0,5	
2003 2.Vj	284,50	0,7	285,45	-0,1	284,75	-0,3	-1,35	0,40	0,69	-0,5	0,2	
2003 3.Vj	282,24	-0,3	283,06	-0,8	283,56	-0,4	0,95	-1,76	-0,50	-3,3	-0,8	
2003 4.Vj	292,98	-0,8	281,58	-0,5	282,25	-0,5	-0,58	11,98	-0,67	-2,1	-1,2	
2004 1.Vj	272,10	-0,2	282,10	0,2	281,43	-0,3	0,71	-10,71	0,68	0,7	-0,7	
2004 2.Vj	283,11	-0,5	281,46	-0,2	281,07	-0,1	0,86	0,80	0,38	-0,9	-0,6	

1.3 Ergebnisse von Census X-12-ARIMA und BV4.1 im Überblick

1.3.1 Bruttoinlandsprodukt in Preisen von 1995

Vierteljahr	Ursprungswerte		Census X-12-ARIMA				BV4.1			
			saison- und kalender- bereinigte Werte		Kalender- einfluss		saison- und kalender- bereinigte Werte		Kalender- einfluss	
	1	2	3	4	5	6	7	8	9	10
	Mrd. EUR	% 1)	Mrd. EUR	% 2)	% 1)	Sp.2-5	Mrd. EUR	% 2)	% 1)	Sp.2-9
1993 1.Vj	417,50	- 2,8	430,66	- 0,9	- 2,4	- 0,4	427,26	- 2,5	- 2,1	- 0,8
2.Vj	430,10	- 1,0	429,72	- 0,2	- 1,5	0,5	433,06	1,4	- 1,2	0,2
3.Vj	438,90	- 0,3	433,23	0,8	- 0,2	- 0,0	434,18	0,3	- 0,9	0,6
4.Vj	443,60	- 0,3	433,85	0,1	- 0,2	- 0,1	433,56	- 0,1	- 1,1	0,8
1994 1.Vj	428,00	2,5	439,19	1,2	2,0	0,5	437,95	1,0	2,5	0,0
2.Vj	439,90	2,3	439,94	0,2	2,4	- 0,1	440,56	0,6	1,7	0,5
3.Vj	449,00	2,3	443,45	0,8	2,4	- 0,1	443,30	0,6	2,1	0,2
4.Vj	453,80	2,3	446,38	0,7	2,9	- 0,6	445,80	0,6	2,8	- 0,5
1995 1.Vj	437,40	2,2	447,23	0,2	1,8	0,4	447,67	0,4	2,2	- 0,0
2.Vj	449,50	2,2	451,26	0,9	2,6	- 0,4	450,49	0,6	2,3	- 0,1
3.Vj	455,00	1,3	451,16	- 0,0	1,7	- 0,4	449,99	- 0,1	1,5	- 0,2
4.Vj	459,40	1,2	451,14	- 0,0	1,1	0,2	451,01	0,2	1,2	0,1
1996 1.Vj	437,10	- 0,1	447,85	- 0,7	0,1	- 0,2	450,20	- 0,2	0,6	- 0,6
2.Vj	452,10	0,6	454,34	1,4	0,7	- 0,1	453,45	0,7	0,7	- 0,1
3.Vj	462,30	1,6	455,86	0,3	1,0	0,6	456,19	0,6	1,4	0,2
4.Vj	463,60	0,9	457,32	0,3	1,4	- 0,5	457,26	0,2	1,4	- 0,5
1997 1.Vj	437,70	0,1	455,74	- 0,3	1,8	- 1,6	455,99	- 0,3	1,3	- 1,1
2.Vj	462,20	2,2	459,80	0,9	1,2	1,0	460,76	1,0	1,6	0,6
3.Vj	468,90	1,4	461,52	0,4	1,2	0,2	462,83	0,4	1,5	- 0,0
4.Vj	471,60	1,7	465,22	0,8	1,7	- 0,0	466,41	0,8	2,0	- 0,3
1998 1.Vj	456,20	4,2	469,52	0,9	3,0	1,2	468,87	0,5	2,8	1,4
2.Vj	465,20	0,6	467,35	- 0,5	1,6	- 1,0	469,08	0,0	1,8	- 1,2
3.Vj	476,60	1,6	468,18	0,2	1,4	0,2	470,05	0,2	1,6	0,1
4.Vj	478,40	1,4	468,67	0,1	0,7	0,7	471,22	0,2	1,0	0,4
1999 1.Vj	460,90	1,0	473,56	1,0	0,9	0,2	473,23	0,4	0,9	0,1
2.Vj	472,50	1,6	472,39	- 0,2	1,1	0,5	474,59	0,3	1,2	0,4
3.Vj	487,60	2,3	478,85	1,4	2,3	0,0	479,83	1,1	2,1	0,2
4.Vj	493,80	3,2	484,37	1,2	3,3	- 0,1	484,07	0,9	2,7	0,5
2000 1.Vj	480,00	4,1	488,36	0,8	3,1	1,0	488,64	0,9	3,3	0,9
2.Vj	491,60	4,0	493,61	1,1	4,5	- 0,4	493,12	0,9	3,9	0,1
3.Vj	499,50	2,4	493,18	- 0,1	3,0	- 0,6	492,99	- 0,0	2,7	- 0,3
4.Vj	498,40	0,9	493,34	0,0	1,9	- 0,9	494,29	0,3	2,1	- 1,2
2001 1.Vj	487,50	1,6	497,84	0,9	1,9	- 0,4	496,34	0,4	1,6	- 0,0
2.Vj	495,00	0,7	497,44	- 0,1	0,8	- 0,1	496,76	0,1	0,7	- 0,0
3.Vj	502,90	0,7	496,64	- 0,2	0,7	- 0,0	496,93	0,0	0,8	- 0,1
4.Vj	500,60	0,4	495,99	- 0,1	0,5	- 0,1	496,04	- 0,2	0,4	0,1
2002 1.Vj	481,30	- 1,3	496,16	0,0	- 0,3	- 0,9	496,36	0,1	0,0	- 1,3
2.Vj	496,60	0,3	497,14	0,2	- 0,1	0,4	496,84	0,1	0,0	0,3
3.Vj	507,50	0,9	498,55	0,3	0,4	0,5	498,52	0,3	0,3	0,6
4.Vj	502,20	0,3	498,42	- 0,0	0,5	- 0,2	498,33	- 0,0	0,5	- 0,1
2003 1.Vj	483,10	0,4	496,61	- 0,4	0,1	0,3	496,44	- 0,4	0,0	0,4
2.Vj	493,00	- 0,7	495,58	- 0,2	- 0,3	- 0,4	496,98	0,1	0,0	- 0,8
3.Vj	506,10	- 0,3	496,90	0,3	- 0,3	0,1	497,02	0,0	- 0,3	0,0
4.Vj	503,00	0,2	498,44	0,3	0,0	0,2	499,19	0,4	0,2	- 0,0
2004 1.Vj	490,40	1,5	500,58	0,4	0,8	0,7	502,97	0,8	1,3	0,2
2.Vj	502,80	2,0	502,96	0,5	1,5	0,5	505,13	0,4	1,6	0,3

1) Veränderung gegenüber dem entsprechenden Vierteljahr des Vorjahres in %. – 2) Veränderung gegenüber dem Vorquartal in %.

1.3.2 Private Konsumausgaben in Preisen von 1995

Vierteljahr	Ursprungswerte		Census X-12-ARIMA				BV4.1			
			saison- und kalender- bereinigte Werte			Kalender- einfluss	saison- und kalender- bereinigte Werte			Kalender- einfluss
	1	2	3	4	5	6	7	8	9	10
	Mrd. EUR	% 1)	Mrd. EUR	% 2)	% 1)	Sp.2-5	Mrd. EUR	% 2)	% 1)	Sp.2-9
1993 1.Vj	236,76	-0,3	246,20	-2,5	0,2	-0,5	247,23	-0,9	0,4	-0,8
2.Vj	246,19	0,4	246,23	0,0	-0,0	0,4	247,76	0,2	0,3	0,1
3.Vj	247,82	1,3	248,67	1,0	1,2	0,1	248,78	0,4	0,6	0,7
4.Vj	262,83	-0,8	250,82	0,9	-0,7	-0,1	248,08	-0,3	-0,5	-0,3
1994 1.Vj	242,56	2,4	249,58	-0,5	1,4	1,1	250,69	1,1	1,4	1,1
2.Vj	247,47	0,5	249,08	-0,2	1,2	-0,6	249,03	-0,7	0,5	0,0
3.Vj	249,90	0,8	251,38	0,9	1,1	-0,3	250,85	0,7	0,8	0,0
4.Vj	264,19	0,5	252,61	0,5	0,7	-0,2	251,82	0,4	1,5	-1,0
1995 1.Vj	245,74	1,3	254,57	0,8	2,0	-0,7	253,78	0,8	1,2	0,1
2.Vj	256,39	3,6	257,04	1,0	3,2	0,4	257,15	1,3	3,3	0,3
3.Vj	255,38	2,2	257,31	0,1	2,4	-0,2	257,48	0,1	2,6	-0,5
4.Vj	267,28	1,2	256,91	-0,2	1,7	-0,5	258,06	0,2	2,5	-1,3
1996 1.Vj	249,58	1,6	258,11	0,5	1,4	0,2	257,37	-0,3	1,4	0,1
2.Vj	257,00	0,2	257,69	-0,2	0,3	-0,0	258,62	0,5	0,6	-0,3
3.Vj	258,35	1,2	259,68	0,8	0,9	0,2	260,64	0,8	1,2	-0,1
4.Vj	270,12	1,1	259,25	-0,2	0,9	0,2	261,25	0,2	1,2	-0,2
1997 1.Vj	249,72	0,1	260,84	0,6	1,1	-1,0	261,45	0,1	1,6	-1,5
2.Vj	261,19	1,6	260,83	-0,0	1,2	0,4	261,62	0,1	1,2	0,5
3.Vj	258,01	-0,1	259,12	-0,7	-0,2	0,1	260,40	-0,5	-0,1	-0,0
4.Vj	272,29	0,8	260,93	0,7	0,6	0,2	261,94	0,6	0,3	0,5
1998 1.Vj	253,99	1,7	264,34	1,3	1,3	0,4	262,88	0,4	0,5	1,2
2.Vj	262,08	0,3	262,44	-0,7	0,6	-0,3	263,21	0,1	0,6	-0,3
3.Vj	263,25	2,0	264,28	0,7	2,0	0,0	265,36	0,8	1,9	0,1
4.Vj	280,47	3,0	268,03	1,4	2,7	0,3	267,10	0,7	2,0	1,0
1999 1.Vj	264,08	4,0	274,30	2,3	3,8	0,2	272,44	2,0	3,6	0,3
2.Vj	272,35	3,9	271,76	-0,9	3,6	0,4	271,78	-0,2	3,3	0,7
3.Vj	272,52	3,5	273,69	0,7	3,6	-0,0	273,75	0,7	3,2	0,4
4.Vj	290,15	3,5	277,27	1,3	3,4	0,0	275,79	0,7	3,3	0,2
2000 1.Vj	269,13	1,9	278,12	0,3	1,4	0,5	276,21	0,2	1,4	0,5
2.Vj	282,07	3,6	281,84	1,3	3,7	-0,1	280,88	1,7	3,3	0,2
3.Vj	279,02	2,4	280,84	-0,4	2,6	-0,2	281,27	0,1	2,7	-0,4
4.Vj	291,02	0,3	280,54	-0,1	1,2	-0,9	282,10	0,3	2,3	-2,0
2001 1.Vj	274,80	2,1	284,52	1,4	2,3	-0,2	283,60	0,5	2,7	-0,6
2.Vj	286,00	1,4	285,82	0,5	1,4	-0,0	286,09	0,9	1,9	-0,5
3.Vj	283,72	1,7	286,52	0,2	2,0	-0,3	287,24	0,4	2,1	-0,4
4.Vj	296,19	1,8	284,71	-0,6	1,5	0,3	286,34	-0,3	1,5	0,3
2002 1.Vj	271,45	-1,2	282,52	-0,8	-0,7	-0,5	284,62	-0,6	0,4	-1,6
2.Vj	282,63	-1,2	282,76	0,1	-1,1	-0,1	282,98	-0,6	-1,1	-0,1
3.Vj	283,02	-0,2	284,10	0,5	-0,8	0,6	284,42	0,5	-1,0	0,7
4.Vj	295,35	-0,3	284,10	0,0	-0,2	-0,1	285,79	0,5	-0,2	-0,1
2003 1.Vj	272,77	0,5	284,47	0,1	0,7	-0,2	285,80	0,0	0,4	0,1
2.Vj	284,50	0,7	284,06	-0,1	0,5	0,2	285,45	-0,1	0,9	-0,2
3.Vj	282,24	-0,3	283,08	-0,3	-0,4	0,1	283,06	-0,8	-0,5	0,2
4.Vj	292,98	-0,8	281,50	-0,6	-0,9	0,1	281,58	-0,5	-1,5	0,7
2004 1.Vj	272,10	-0,2	281,64	0,0	-1,0	0,7	282,10	0,2	-1,3	1,0
2.Vj	283,11	-0,5	281,82	0,1	-0,8	0,3	281,46	-0,2	-1,4	0,9

1) Veränderung gegenüber dem entsprechenden Vierteljahr des Vorjahres in %. - 2) Veränderung gegenüber dem Vorquartal in %.

2 Ergebnisse nach Census X-12-ARIMA

2.1 Tabellen für die Gesamtwirtschaft

2.1.1 Bruttoinlandsprodukt und Bruttonationaleinkommen (Bruttosozialprodukt)

Saison- und kalenderbereinigte Ergebnisse nach Census X-12-ARIMA

Vierteljahr	Bruttoinlandsprodukt		Bruttonationaleinkommen (Bruttosozialprodukt)		Bruttoinlandsprodukt je Einwohner		Bruttonationaleinkommen je Einwohner	
	in jeweiligen Preisen	in Preisen von 1995	in jeweiligen Preisen	in Preisen von 1995	in jeweiligen Preisen	in Preisen von 1995	in jeweiligen Preisen	in Preisen von 1995
	1	2	3	4	5	6	7	8
	Mrd. EUR				EUR			
1999 1.Vj	488,39	473,56	484,34	469,88	6 000	5 800	5 900	5 700
2.Vj	489,22	472,39	488,03	471,50	6 000	5 800	5 900	5 700
3.Vj	494,99	478,85	491,48	475,73	6 000	5 800	6 000	5 800
4.Vj	500,13	484,37	495,41	480,19	6 100	5 900	6 000	5 800
2000 1.Vj	502,72	488,36	502,52	488,54	6 100	5 900	6 100	5 900
2.Vj	508,31	493,61	505,71	491,39	6 200	6 000	6 200	6 000
3.Vj	508,69	493,18	505,46	490,34	6 200	6 000	6 100	6 000
4.Vj	509,25	493,34	506,51	491,36	6 200	6 000	6 200	6 000
2001 1.Vj	517,67	497,84	517,51	497,90	6 300	6 100	6 300	6 100
2.Vj	519,00	497,44	513,65	492,62	6 300	6 000	6 200	6 000
3.Vj	516,85	496,64	514,22	494,33	6 300	6 000	6 200	6 000
4.Vj	522,48	495,99	519,47	493,48	6 300	6 000	6 300	6 000
2002 1.Vj	525,63	496,16	518,92	490,11	6 400	6 000	6 300	5 900
2.Vj	525,95	497,14	519,85	491,74	6 400	6 000	6 300	6 000
3.Vj	528,55	498,55	525,93	496,28	6 400	6 000	6 400	6 000
4.Vj	530,02	498,42	526,25	495,44	6 400	6 000	6 400	6 000
2003 1.Vj	530,79	496,61	526,52	492,84	6 400	6 000	6 400	6 000
2.Vj	530,00	495,58	523,95	490,19	6 400	6 000	6 300	5 900
3.Vj	533,66	496,90	529,06	492,78	6 500	6 000	6 400	6 000
4.Vj	536,23	498,44	537,14	499,89	6 500	6 000	6 500	6 100
2004 1.Vj	540,22	500,58	535,58	496,35	6 500	6 100	6 500	6 000
2.Vj	544,32	502,96	543,46	502,31	6 600	6 100	6 600	6 100
	Veränderung gegenüber dem Vorquartal in %							
1999 1.Vj	1,1	1,0	0,9	0,9	1,1	1,0	0,9	0,9
2.Vj	0,2	-0,2	0,8	0,3	0,1	-0,3	0,7	0,3
3.Vj	1,2	1,4	0,7	0,9	1,1	1,3	0,7	0,8
4.Vj	1,0	1,2	0,8	0,9	1,0	1,1	0,8	0,9
2000 1.Vj	0,5	0,8	1,4	1,7	0,5	0,8	1,4	1,7
2.Vj	1,1	1,1	0,6	0,6	1,1	1,0	0,6	0,6
3.Vj	0,1	-0,1	-0,0	-0,2	0,0	-0,1	-0,1	-0,2
4.Vj	0,1	0,0	0,2	0,2	0,1	0,0	0,2	0,2
2001 1.Vj	1,7	0,9	2,2	1,3	1,6	0,9	2,1	1,3
2.Vj	0,3	-0,1	-0,7	-1,1	0,2	-0,1	-0,8	-1,1
3.Vj	-0,4	-0,2	0,1	0,3	-0,5	-0,2	0,1	0,3
4.Vj	1,1	-0,1	1,0	-0,2	1,0	-0,2	1,0	-0,2
2002 1.Vj	0,6	0,0	-0,1	-0,7	0,6	-0,0	-0,1	-0,7
2.Vj	0,1	0,2	0,2	0,3	0,0	0,2	0,1	0,3
3.Vj	0,5	0,3	1,2	0,9	0,5	0,3	1,1	0,9
4.Vj	0,3	-0,0	0,1	-0,2	0,3	-0,1	0,0	-0,2
2003 1.Vj	0,1	-0,4	0,1	-0,5	0,1	-0,4	0,0	-0,5
2.Vj	-0,1	-0,2	-0,5	-0,5	-0,2	-0,2	-0,5	-0,5
3.Vj	0,7	0,3	1,0	0,5	0,7	0,3	1,0	0,5
4.Vj	0,5	0,3	1,5	1,4	0,5	0,3	1,5	1,4
2004 1.Vj	0,7	0,4	-0,3	-0,7	0,7	0,4	-0,3	-0,7
2.Vj	0,8	0,5	1,5	1,2	0,8	0,5	1,5	1,2

2.1.2 Inlandsprodukt, Nationaleinkommen und Volkseinkommen

Saisonbereinigte Ergebnisse nach Census X-12-ARIMA

Vierteljahr	Bruttoinlandsprodukt	Saldo der Primäreinkommen aus der übrigen Welt	Bruttonationaleinkommen (Bruttosozialprodukt) (Sp.1+2)	Abschreibungen	Nettonationaleinkommen (Sp.3-4)	Produktions- und Importabgaben abzgl. Subventionen 1)	Volkseinkommen		
							insgesamt (Sp.5-6)	Arbeitnehmerentgelt (Inländer)	Unternehmens- und Vermögenseinkommen (Sp.7-8)
	1	2	3	4	5	6	7	8	9
Mrd. EUR									
1999 1.Vj	488,07	- 4,05	484,02	72,20	411,82	50,08	361,74	260,51	101,23
2.Vj	490,49	- 1,19	489,30	72,55	416,75	49,72	367,03	264,10	102,93
3.Vj	495,93	- 3,51	492,42	72,96	419,46	50,20	369,26	265,49	103,77
4.Vj	504,11	- 4,72	499,39	73,74	425,65	55,45	370,20	267,66	102,54
2000 1.Vj	506,96	- 0,20	506,76	74,43	432,33	52,18	380,15	271,62	108,53
2.Vj	507,44	- 2,60	504,84	75,27	429,57	53,17	376,40	273,83	102,57
3.Vj	506,58	- 3,23	503,35	75,80	427,55	51,15	376,40	276,11	100,29
4.Vj	509,01	- 2,74	506,27	76,71	429,56	53,05	376,51	277,49	99,02
2001 1.Vj	519,77	- 0,16	519,61	76,98	442,63	52,59	390,04	279,11	110,93
2.Vj	517,82	- 5,35	512,47	77,47	435,00	53,38	381,62	279,98	101,64
3.Vj	514,49	- 2,63	511,86	78,13	433,73	52,41	381,32	279,84	101,48
4.Vj	521,93	- 3,01	518,92	78,44	440,48	55,12	385,36	281,86	103,50
2002 1.Vj	522,71	- 6,71	516,00	79,00	437,00	52,95	384,05	281,55	102,50
2.Vj	526,94	- 6,10	520,84	79,03	441,81	52,04	389,77	282,13	107,64
3.Vj	529,00	- 2,62	526,38	79,15	447,23	57,39	389,84	283,03	106,81
4.Vj	528,66	- 3,77	524,89	79,42	445,47	57,24	388,23	282,75	105,48
2003 1.Vj	529,30	- 4,27	525,03	79,46	445,57	55,80	389,77	283,29	106,48
2.Vj	528,78	- 6,05	522,73	79,59	443,14	56,10	387,04	283,23	103,81
3.Vj	534,45	- 4,60	529,85	79,64	450,21	54,99	395,22	283,71	111,51
4.Vj	535,67	0,91	536,58	79,58	457,00	59,76	397,24	281,96	115,28
2004 1.Vj	542,55	- 4,64	537,91	80,03	457,88	57,72	400,16	283,26	116,90
2.Vj	545,73	- 0,86	544,87	80,73	464,14	54,84	409,30	282,78	126,52
Veränderung gegenüber dem Vorquartal									
	in %	in Mrd. EUR				in %			
1999 1.Vj	0,3	- 0,89	0,1	0,4	0,0	2,1	- 0,2	- 0,2	- 0,4
2.Vj	0,5	2,86	1,1	0,5	1,2	- 0,7	1,5	1,4	1,7
3.Vj	1,1	- 2,32	0,6	0,6	0,7	1,0	0,6	0,5	0,8
4.Vj	1,6	- 1,21	1,4	1,1	1,5	10,5	0,3	0,8	- 1,2
2000 1.Vj	0,6	4,52	1,5	0,9	1,6	- 5,9	2,7	1,5	5,8
2.Vj	0,1	- 2,40	- 0,4	1,1	- 0,6	1,9	- 1,0	0,8	- 5,5
3.Vj	- 0,2	- 0,63	- 0,3	0,7	- 0,5	- 3,8	0,0	0,8	- 2,2
4.Vj	0,5	0,49	0,6	1,2	0,5	3,7	0,0	0,5	- 1,3
2001 1.Vj	2,1	2,58	2,6	0,4	3,0	- 0,9	3,6	0,6	12,0
2.Vj	- 0,4	- 5,19	- 1,4	0,6	- 1,7	1,5	- 2,2	0,3	- 8,4
3.Vj	- 0,6	2,72	- 0,1	0,9	- 0,3	- 1,8	- 0,1	- 0,1	- 0,2
4.Vj	1,4	- 0,38	1,4	0,4	1,6	5,2	1,1	0,7	2,0
2002 1.Vj	0,1	- 3,70	- 0,6	0,7	- 0,8	- 3,9	- 0,3	- 0,1	- 1,0
2.Vj	0,8	0,61	0,9	0,0	1,1	- 1,7	1,5	0,2	5,0
3.Vj	0,4	3,48	1,1	0,2	1,2	10,3	0,0	0,3	- 0,8
4.Vj	- 0,1	- 1,15	- 0,3	0,3	- 0,4	- 0,3	- 0,4	- 0,1	- 1,2
2003 1.Vj	0,1	- 0,50	0,0	0,1	0,0	- 2,5	0,4	0,2	0,9
2.Vj	- 0,1	- 1,78	- 0,4	0,2	- 0,5	0,5	- 0,7	- 0,0	- 2,5
3.Vj	1,1	1,45	1,4	0,1	1,6	- 2,0	2,1	0,2	7,4
4.Vj	0,2	5,51	1,3	- 0,1	1,5	8,7	0,5	- 0,6	3,4
2004 1.Vj	1,3	- 5,55	0,2	0,6	0,2	- 3,4	0,7	0,5	1,4
2.Vj	0,6	3,78	1,3	0,9	1,4	- 5,0	2,3	- 0,2	8,2

1) Vom Staat empfangene Abgaben bzw. vom Staat gezahlte Subventionen.

2.1.3 Verfügbares Einkommen der privaten Haushalte *) und seine Verwendung

Saisonbereinigte Ergebnisse nach Census X-12-ARIMA

Vierteljahr	Ausgabenkonzept		Verbrauchskonzept		Zunahme betrieblicher Versorgungsansprüche	Bezugsgröße für die Sparquote (Sp.1+5)	Sparen (Sp.6-2 oder 3-4+5)	Sparquote (Sp.7 in % von 6)
	Verfügbares Einkommen	Private Konsumausgaben	Verfügbares Einkommen 1)	Individualkonsum 2)				
	1	2	3	4				
Mrd. EUR								
								%
1999 1.Vj	313,93	286,22	369,04	341,33	2,58	316,51	30,29	9,6
2.Vj	314,82	286,87	369,46	341,51	2,70	317,52	30,65	9,7
3.Vj	316,98	288,50	371,89	343,41	2,72	319,70	31,20	9,8
4.Vj	324,62	294,39	379,79	349,56	2,76	327,38	32,99	10,1
2000 1.Vj	325,83	296,14	382,20	352,51	3,38	329,21	33,07	10,0
2.Vj	328,34	299,70	384,31	355,67	3,53	331,87	32,17	9,7
3.Vj	328,51	300,20	383,92	355,61	3,55	332,06	31,86	9,6
4.Vj	329,07	300,75	386,15	357,83	3,58	332,65	31,90	9,6
2001 1.Vj	338,21	307,52	395,77	365,08	3,60	341,81	34,29	10,0
2.Vj	341,54	309,76	398,85	367,07	3,65	345,19	35,43	10,3
3.Vj	341,30	309,98	398,62	367,30	3,75	345,05	35,07	10,2
4.Vj	341,87	309,95	400,26	368,34	3,68	345,55	35,60	10,3
2002 1.Vj	340,56	308,64	399,40	367,48	3,59	344,15	35,51	10,3
2.Vj	341,65	309,28	401,08	368,71	3,78	345,43	36,15	10,5
3.Vj	344,50	311,89	403,71	371,10	4,15	348,65	36,76	10,5
4.Vj	346,00	312,41	405,86	372,27	4,25	350,25	37,84	10,8
2003 1.Vj	346,87	313,24	407,11	373,48	4,02	350,89	37,65	10,7
2.Vj	347,38	314,03	407,63	374,28	4,18	351,56	37,53	10,7
3.Vj	348,56	314,34	409,07	374,85	4,22	352,78	38,44	10,9
4.Vj	347,00	313,70	407,06	373,76	4,22	351,22	37,52	10,7
2004 1.Vj	350,50	316,68	410,22	376,40	4,54	355,04	38,36	10,8
2.Vj	352,48	317,85	412,38	377,75	4,53	357,01	39,16	11,0
Veränderung gegenüber dem Vorquartal in %								
1999 1.Vj	1,2	1,4	1,4	1,6	-10,1	1,1	-1,6	X
2.Vj	0,3	0,2	0,1	0,1	4,7	0,3	1,2	X
3.Vj	0,7	0,6	0,7	0,6	0,7	0,7	1,8	X
4.Vj	2,4	2,0	2,1	1,8	1,5	2,4	5,7	X
2000 1.Vj	0,4	0,6	0,6	0,8	22,5	0,6	0,2	X
2.Vj	0,8	1,2	0,6	0,9	4,4	0,8	-2,7	X
3.Vj	0,1	0,2	-0,1	-0,0	0,6	0,1	-1,0	X
4.Vj	0,2	0,2	0,6	0,6	0,8	0,2	0,1	X
2001 1.Vj	2,8	2,3	2,5	2,0	0,6	2,8	7,5	X
2.Vj	1,0	0,7	0,8	0,5	1,4	1,0	3,3	X
3.Vj	-0,1	0,1	-0,1	0,1	2,7	-0,0	-1,0	X
4.Vj	0,2	-0,0	0,4	0,3	-1,9	0,1	1,5	X
2002 1.Vj	-0,4	-0,4	-0,2	-0,2	-2,4	-0,4	-0,3	X
2.Vj	0,3	0,2	0,4	0,3	5,3	0,4	1,8	X
3.Vj	0,8	0,8	0,7	0,6	9,8	0,9	1,7	X
4.Vj	0,4	0,2	0,5	0,3	2,4	0,5	2,9	X
2003 1.Vj	0,3	0,3	0,3	0,3	-5,4	0,2	-0,5	X
2.Vj	0,1	0,3	0,1	0,2	4,0	0,2	-0,3	X
3.Vj	0,3	0,1	0,4	0,2	1,0	0,3	2,4	X
4.Vj	-0,4	-0,2	-0,5	-0,3	0,0	-0,4	-2,4	X
2004 1.Vj	1,0	0,9	0,8	0,7	7,6	1,1	2,2	X
2.Vj	0,6	0,4	0,5	0,4	-0,2	0,6	2,1	X

*) Einschl. privater Organisationen ohne Erwerbszweck. – 1) Verfügbares Einkommen (Ausgabenkonzept) zuzüglich soziale Sachtransfers des Staates (entsprechen den Konsumausgaben des Staates für den Individualverbrauch). – 2) Private Konsumausgaben zuzüglich der Konsumausgaben des Staates für den Individualverbrauch.

2.1.4 Arbeitnehmerentgelt, Löhne und Gehälter (Inländer)

Saisonbereinigte Ergebnisse nach Census X-12-ARIMA

Vierteljahr	Arbeitnehmerentgelt	Sozialbeiträge der Arbeitgeber	Bruttolöhne und -gehälter (Sp.1-2)	Abzüge der Arbeitnehmer	Nettolöhne und -gehälter (Sp.3-4)	Nachrichtlich		
						Arbeitnehmerentgelt	Bruttolöhne und -gehälter	Nettolöhne und -gehälter
						monatlich je Arbeitnehmer		
	1	2	3	4	5	6	7	8
	Mrd. EUR					EUR		
1999 1.Vj	260,51	49,60	210,91	75,93	134,98	2 560	2 070	1 330
2.Vj	264,10	50,63	213,47	76,50	136,97	2 600	2 100	1 350
3.Vj	265,49	50,70	214,79	76,37	138,42	2 590	2 100	1 350
4.Vj	267,66	51,49	216,17	77,36	138,81	2 600	2 100	1 350
2000 1.Vj	271,62	52,96	218,66	77,09	141,57	2 620	2 110	1 370
2.Vj	273,83	53,56	220,27	78,10	142,17	2 630	2 120	1 370
3.Vj	276,11	53,79	222,32	78,69	143,63	2 650	2 130	1 380
4.Vj	277,49	54,07	223,42	78,99	144,43	2 660	2 140	1 380
2001 1.Vj	279,11	53,78	225,33	77,97	147,36	2 670	2 160	1 410
2.Vj	279,98	54,09	225,89	77,67	148,22	2 680	2 160	1 420
3.Vj	279,84	54,09	225,75	77,72	148,03	2 680	2 170	1 420
4.Vj	281,86	54,69	227,17	77,89	149,28	2 700	2 180	1 430
2002 1.Vj	281,55	54,22	227,33	79,15	148,18	2 700	2 180	1 420
2.Vj	282,13	54,34	227,79	79,08	148,71	2 710	2 190	1 430
3.Vj	283,03	54,91	228,12	79,08	149,04	2 740	2 200	1 440
4.Vj	282,75	54,77	227,98	78,61	149,37	2 750	2 210	1 450
2003 1.Vj	283,29	55,62	227,67	80,35	147,32	2 760	2 220	1 440
2.Vj	283,23	55,56	227,67	80,46	147,21	2 770	2 220	1 440
3.Vj	283,71	55,92	227,79	79,83	147,96	2 780	2 230	1 450
4.Vj	281,96	55,31	226,65	78,62	148,03	2 760	2 220	1 450
2004 1.Vj	283,26	55,36	227,90	78,64	149,26	2 780	2 240	1 470
2.Vj	282,78	55,35	227,43	77,87	149,56	2 780	2 240	1 470
	Veränderung gegenüber dem Vorquartal in %							
1999 1.Vj	-0,2	-2,9	0,5	-0,1	0,8	-0,4	0,2	0,6
2.Vj	1,4	2,1	1,2	0,8	1,5	1,5	1,4	1,6
3.Vj	0,5	0,1	0,6	-0,2	1,1	-0,3	-0,3	0,2
4.Vj	0,8	1,6	0,6	1,3	0,3	0,4	0,2	-0,2
2000 1.Vj	1,5	2,9	1,2	-0,3	2,0	0,9	0,6	1,4
2.Vj	0,8	1,1	0,7	1,3	0,4	0,4	0,3	0,0
3.Vj	0,8	0,4	0,9	0,8	1,0	0,6	0,7	0,8
4.Vj	0,5	0,5	0,5	0,4	0,6	0,2	0,2	0,3
2001 1.Vj	0,6	-0,5	0,9	-1,3	2,0	0,6	0,9	2,0
2.Vj	0,3	0,6	0,2	-0,4	0,6	0,3	0,3	0,6
3.Vj	-0,1	0,0	-0,1	0,1	-0,1	0,1	0,1	0,1
4.Vj	0,7	1,1	0,6	0,2	0,8	0,7	0,6	0,9
2002 1.Vj	-0,1	-0,9	0,1	1,6	-0,7	-0,1	0,1	-0,7
2.Vj	0,2	0,2	0,2	-0,1	0,4	0,5	0,5	0,6
3.Vj	0,3	1,0	0,1	0,0	0,2	0,8	0,6	0,7
4.Vj	-0,1	-0,3	-0,1	-0,6	0,2	0,4	0,4	0,7
2003 1.Vj	0,2	1,6	-0,1	2,2	-1,4	0,6	0,3	-1,0
2.Vj	-0,0	-0,1	0,0	0,1	-0,1	0,2	0,2	0,1
3.Vj	0,2	0,6	0,1	-0,8	0,5	0,3	0,2	0,6
4.Vj	-0,6	-1,1	-0,5	-1,5	0,0	-0,5	-0,3	0,2
2004 1.Vj	0,5	0,1	0,6	0,0	0,8	0,7	0,8	1,1
2.Vj	-0,2	-0,0	-0,2	-1,0	0,2	-0,0	-0,0	0,4

2.1.5 Bevölkerung und Erwerbstätigkeit
Saisonbereinigte Ergebnisse nach Census X-12-ARIMA

Vierteljahr	Bevölkerung (Einwohner)	Erwerbs- personen	Erwerbslose 1)	Erwerbstätige Inländer			Nachrichtlich	
				insgesamt	Arbeitnehmer	Selbst- ständige 2)	Erwerbs- personen in % der Bevölkerung	Erwerbslose in % der Erwerbs- personen
	1	2	3	4	5	6	7	8
Durchschnitt in 1 000				%				
1999 1.Vj	82 036	41 253	3 394	37 859	33 919	3 940	50,3	8,2
2.Vj	82 067	41 147	3 354	37 792	33 862	3 930	50,1	8,2
3.Vj	82 109	41 423	3 322	38 101	34 158	3 943	50,4	8,0
4.Vj	82 136	41 525	3 252	38 273	34 316	3 957	50,6	7,8
2000 1.Vj	82 153	41 624	3 138	38 486	34 515	3 971	50,7	7,5
2.Vj	82 175	41 712	3 068	38 644	34 655	3 990	50,8	7,4
3.Vj	82 200	41 776	3 038	38 738	34 724	4 014	50,8	7,3
4.Vj	82 225	41 873	3 010	38 864	34 823	4 041	50,9	7,2
2001 1.Vj	82 268	41 912	3 025	38 887	34 822	4 065	50,9	7,2
2.Vj	82 318	41 956	3 057	38 899	34 816	4 084	51,0	7,3
3.Vj	82 363	41 969	3 132	38 838	34 753	4 085	51,0	7,5
4.Vj	82 409	42 066	3 236	38 831	34 746	4 084	51,0	7,7
2002 1.Vj	82 442	42 116	3 292	38 823	34 739	4 084	51,1	7,8
2.Vj	82 474	42 121	3 386	38 735	34 645	4 090	51,1	8,0
3.Vj	82 495	42 070	3 483	38 587	34 486	4 102	51,0	8,3
4.Vj	82 517	42 048	3 612	38 436	34 320	4 116	51,0	8,6
2003 1.Vj	82 521	42 095	3 784	38 311	34 179	4 131	51,0	9,0
2.Vj	82 522	42 148	3 880	38 268	34 118	4 151	51,1	9,2
3.Vj	82 521	42 117	3 864	38 254	34 073	4 180	51,0	9,2
4.Vj	82 516	42 067	3 831	38 236	34 021	4 215	51,0	9,1
2004 1.Vj	82 524	42 026	3 840	38 186	33 933	4 253	50,9	9,1
2.Vj	82 516	42 064	3 903	38 160	33 876	4 284	51,0	9,3
Veränderung gegenüber dem Vorquartal in %								
1999 1.Vj	0,0	0,0	-1,3	0,2	0,2	-0,5	X	X
2.Vj	0,0	-0,3	-1,2	-0,2	-0,2	-0,3	X	X
3.Vj	0,1	0,7	-1,0	0,8	0,9	0,3	X	X
4.Vj	0,0	0,2	-2,1	0,5	0,5	0,4	X	X
2000 1.Vj	0,0	0,2	-3,5	0,6	0,6	0,4	X	X
2.Vj	0,0	0,2	-2,2	0,4	0,4	0,5	X	X
3.Vj	0,0	0,2	-1,0	0,2	0,2	0,6	X	X
4.Vj	0,0	0,2	-0,9	0,3	0,3	0,7	X	X
2001 1.Vj	0,1	0,1	0,5	0,1	-0,0	0,6	X	X
2.Vj	0,1	0,1	1,1	0,0	-0,0	0,5	X	X
3.Vj	0,1	0,0	2,5	-0,2	-0,2	0,0	X	X
4.Vj	0,1	0,2	3,3	-0,0	-0,0	-0,0	X	X
2002 1.Vj	0,0	0,1	1,7	-0,0	-0,0	0,0	X	X
2.Vj	0,0	0,0	2,9	-0,2	-0,3	0,1	X	X
3.Vj	0,0	-0,1	2,9	-0,4	-0,5	0,3	X	X
4.Vj	0,0	-0,1	3,7	-0,4	-0,5	0,3	X	X
2003 1.Vj	0,0	0,1	4,8	-0,3	-0,4	0,4	X	X
2.Vj	0,0	0,1	2,5	-0,1	-0,2	0,5	X	X
3.Vj	-0,0	-0,1	-0,4	-0,0	-0,1	0,7	X	X
4.Vj	-0,0	-0,1	-0,9	-0,0	-0,2	0,8	X	X
2004 1.Vj	0,0	-0,1	0,2	-0,1	-0,3	0,9	X	X
2.Vj	-0,0	0,1	1,6	-0,1	-0,2	0,7	X	X

1) Abgrenzung der Erwerbslosen nach den Definitionen der Internationalen Arbeitsorganisation (ILO). – 2) Einschl. mithelfende Familienangehörige.

2.2 Tabellen für Wirtschaftsbereiche

2.2.1 Bruttowertschöpfung in jeweiligen Preisen

Saison- und kalenderbereinigte Ergebnisse nach Census X-12-ARIMA

Vierteljahr	Insgesamt	Land- und Forstwirtschaft, Fischerei	Produzierendes Gewerbe ohne Baugewerbe	Baugewerbe	Handel, Gastgewerbe und Verkehr	Finanzierung, Vermietung und Unternehmensdienstleister	Öffentliche und private Dienstleister
	1	2	3	4	5	6	7
Mrd. EUR							
1999 1.Vj	455,72	5,49	111,57	25,09	79,92	135,66	97,99
2.Vj	457,15	5,52	111,09	24,83	79,35	136,92	99,44
3.Vj	461,43	5,56	113,17	25,18	80,28	137,70	99,54
4.Vj	464,04	5,54	114,41	25,07	81,22	138,03	99,77
2000 1.Vj	466,86	5,48	113,06	25,32	82,05	140,00	100,95
2.Vj	471,67	5,57	115,42	24,31	83,65	141,04	101,68
3.Vj	472,81	5,72	117,10	24,08	83,56	140,67	101,68
4.Vj	472,77	5,77	116,88	23,63	84,05	140,52	101,92
2001 1.Vj	480,30	5,80	119,33	23,55	86,07	142,78	102,77
2.Vj	480,90	5,91	118,31	23,13	87,00	143,61	102,94
3.Vj	479,45	5,94	117,83	23,19	87,28	142,05	103,16
4.Vj	485,54	5,91	115,83	23,02	88,06	147,55	105,17
2002 1.Vj	489,04	5,66	117,67	23,38	88,47	147,08	106,78
2.Vj	490,09	5,50	119,63	22,19	88,23	147,64	106,90
3.Vj	490,53	5,45	120,70	21,97	88,45	147,94	106,02
4.Vj	492,98	5,48	120,45	21,79	89,05	149,11	107,10
2003 1.Vj	493,63	5,51	121,79	20,99	88,69	149,12	107,53
2.Vj	492,71	5,49	119,66	21,22	88,82	150,13	107,39
3.Vj	496,32	5,48	120,25	21,05	89,70	151,88	107,96
4.Vj	498,25	5,57	122,32	21,10	89,77	152,39	107,10
2004 1.Vj	502,55	5,70	123,43	20,70	90,53	154,03	108,16
2.Vj	509,59	5,68	126,52	20,70	91,45	156,25	108,99
Veränderung gegenüber dem Vorquartal in %							
1999 1.Vj	0,7	-0,4	-0,9	3,0	2,1	1,2	0,2
2.Vj	0,3	0,5	-0,4	-1,0	-0,7	0,9	1,5
3.Vj	0,9	0,7	1,9	1,4	1,2	0,6	0,1
4.Vj	0,6	-0,4	1,1	-0,4	1,2	0,2	0,2
2000 1.Vj	0,6	-1,1	-1,2	1,0	1,0	1,4	1,2
2.Vj	1,0	1,6	2,1	-4,0	2,0	0,7	0,7
3.Vj	0,2	2,7	1,5	-0,9	-0,1	-0,3	0,0
4.Vj	-0,0	0,9	-0,2	-1,9	0,6	-0,1	0,2
2001 1.Vj	1,6	0,5	2,1	-0,3	2,4	1,6	0,8
2.Vj	0,1	1,9	-0,9	-1,8	1,1	0,6	0,2
3.Vj	-0,3	0,5	-0,4	0,3	0,3	-1,1	0,2
4.Vj	1,3	-0,5	-1,7	-0,7	0,9	3,9	1,9
2002 1.Vj	0,7	-4,2	1,6	1,6	0,5	-0,3	1,5
2.Vj	0,2	-2,8	1,7	-5,1	-0,3	0,4	0,1
3.Vj	0,1	-0,9	0,9	-1,0	0,2	0,2	-0,8
4.Vj	0,5	0,6	-0,2	-0,8	0,7	0,8	1,0
2003 1.Vj	0,1	0,5	1,1	-3,7	-0,4	0,0	0,4
2.Vj	-0,2	-0,4	-1,7	1,1	0,1	0,7	-0,1
3.Vj	0,7	-0,2	0,5	-0,8	1,0	1,2	0,5
4.Vj	0,4	1,6	1,7	0,2	0,1	0,3	-0,8
2004 1.Vj	0,9	2,3	0,9	-1,9	0,8	1,1	1,0
2.Vj	1,4	-0,4	2,5	0,0	1,0	1,4	0,8

2.2.2 Bruttowertschöpfung in Preisen von 1995

Saison- und kalenderbereinigte Ergebnisse nach Census X-12-ARIMA

Vierteljahr	Insgesamt	Land- und Forstwirtschaft, Fischerei	Produzierendes Gewerbe ohne Baugewerbe	Baugewerbe	Handel, Gastgewerbe und Verkehr	Finanzierung, Vermietung und Unternehmensdienstleister	Öffentliche und private Dienstleister
	1	2	3	4	5	6	7
Mrd. EUR							
1999 1.Vj	450,53	6,10	105,95	26,03	83,09	134,21	95,15
2.Vj	450,01	6,19	105,76	25,66	81,94	135,42	95,04
3.Vj	456,82	6,23	107,49	26,29	83,59	137,51	95,71
4.Vj	460,48	6,23	108,69	26,28	84,49	138,82	95,97
2000 1.Vj	466,71	6,10	110,32	26,45	84,96	141,78	97,10
2.Vj	471,86	6,12	112,34	25,54	86,75	143,30	97,81
3.Vj	473,56	6,16	113,96	25,43	86,80	143,73	97,48
4.Vj	473,30	6,16	112,99	24,98	87,25	144,19	97,73
2001 1.Vj	478,29	6,13	113,59	24,57	89,42	147,29	97,29
2.Vj	478,12	6,15	111,99	24,22	89,85	148,43	97,48
3.Vj	478,44	6,18	111,10	24,24	90,03	149,09	97,80
4.Vj	477,87	6,17	108,73	23,91	90,67	150,10	98,29
2002 1.Vj	478,46	6,01	110,35	24,06	90,99	147,95	99,10
2.Vj	479,61	6,05	111,15	23,01	91,00	149,06	99,34
3.Vj	480,24	6,06	111,73	22,82	91,34	148,92	99,37
4.Vj	480,57	6,07	111,04	22,66	91,81	149,61	99,38
2003 1.Vj	480,60	6,00	112,37	22,03	91,78	149,58	98,84
2.Vj	478,85	6,01	110,70	22,32	91,63	149,37	98,82
3.Vj	480,49	6,00	110,96	22,12	92,53	149,96	98,92
4.Vj	481,34	6,03	112,17	22,08	92,38	149,79	98,89
2004 1.Vj	483,82	6,14	113,78	21,64	92,95	150,45	98,86
2.Vj	488,75	6,10	116,24	21,71	93,53	152,04	99,13
Veränderung gegenüber dem Vorquartal in %							
1999 1.Vj	1,1	3,4	-1,6	2,2	6,4	0,1	0,7
2.Vj	-0,1	1,5	-0,2	-1,4	-1,4	0,9	-0,1
3.Vj	1,5	0,6	1,6	2,5	2,0	1,5	0,7
4.Vj	0,8	0,0	1,1	-0,0	1,1	1,0	0,3
2000 1.Vj	1,4	-2,1	1,5	0,6	0,6	2,1	1,2
2.Vj	1,1	0,3	1,8	-3,4	2,1	1,1	0,7
3.Vj	0,4	0,7	1,4	-0,4	0,1	0,3	-0,3
4.Vj	-0,1	0,0	-0,9	-1,8	0,5	0,3	0,3
2001 1.Vj	1,1	-0,5	0,5	-1,6	2,5	2,1	-0,5
2.Vj	-0,0	0,3	-1,4	-1,4	0,5	0,8	0,2
3.Vj	0,1	0,5	-0,8	0,1	0,2	0,4	0,3
4.Vj	-0,1	-0,2	-2,1	-1,4	0,7	0,7	0,5
2002 1.Vj	0,1	-2,6	1,5	0,6	0,4	-1,4	0,8
2.Vj	0,2	0,7	0,7	-4,4	0,0	0,8	0,2
3.Vj	0,1	0,2	0,5	-0,8	0,4	-0,1	0,0
4.Vj	0,1	0,2	-0,6	-0,7	0,5	0,5	0,0
2003 1.Vj	0,0	-1,2	1,2	-2,8	-0,0	-0,0	-0,5
2.Vj	-0,4	0,2	-1,5	1,3	-0,2	-0,1	-0,0
3.Vj	0,3	-0,2	0,2	-0,9	1,0	0,4	0,1
4.Vj	0,2	0,5	1,1	-0,2	-0,2	-0,1	-0,0
2004 1.Vj	0,5	1,8	1,4	-2,0	0,6	0,4	-0,0
2.Vj	1,0	-0,7	2,2	0,3	0,6	1,1	0,3

2.2.3 Arbeitnehmerentgelt im Inland

Saisonbereinigte Ergebnisse nach Census X-12-ARIMA

Vierteljahr	Insgesamt	Land- und Forstwirtschaft, Fischerei	Produzierendes Gewerbe ohne Baugewerbe	Baugewerbe	Handel, Gastgewerbe und Verkehr	Finanzierung, Vermietung und Unternehmensdienstleister	Öffentliche und private Dienstleister
	1	2	3	4	5	6	7
Mrd. EUR							
1999 1.Vj	260,73	2,46	78,97	16,90	52,42	36,42	73,56
2.Vj	264,33	2,40	79,21	16,87	52,84	37,80	75,21
3.Vj	265,71	2,40	79,33	16,64	53,56	38,26	75,52
4.Vj	267,92	2,41	80,20	16,65	53,86	39,09	75,71
2000 1.Vj	271,87	2,44	82,21	16,92	54,27	40,20	75,83
2.Vj	274,07	2,45	83,01	16,48	54,79	41,29	76,05
3.Vj	276,33	2,41	83,24	15,96	55,07	42,11	77,54
4.Vj	277,68	2,42	83,94	15,85	55,35	42,64	77,48
2001 1.Vj	279,30	2,39	85,15	15,70	55,76	42,93	77,37
2.Vj	280,14	2,39	85,07	15,37	56,17	43,73	77,41
3.Vj	279,98	2,38	84,41	15,06	56,51	43,97	77,65
4.Vj	281,96	2,36	84,60	14,93	56,51	44,22	79,34
2002 1.Vj	281,65	2,40	83,87	14,64	56,77	44,42	79,55
2.Vj	282,21	2,40	84,21	14,52	56,67	44,64	79,77
3.Vj	283,12	2,37	84,50	14,30	57,15	45,06	79,74
4.Vj	282,85	2,35	83,89	13,97	56,55	45,17	80,92
2003 1.Vj	283,36	2,37	83,26	13,69	57,13	45,39	81,52
2.Vj	283,26	2,38	83,58	13,99	56,87	45,35	81,09
3.Vj	283,71	2,35	83,50	13,80	56,60	45,44	82,02
4.Vj	281,95	2,34	83,11	13,46	56,30	45,85	80,89
2004 1.Vj	283,25	2,33	84,43	13,38	56,13	46,14	80,84
2.Vj	282,77	2,34	83,72	13,16	55,94	46,27	81,34
Veränderung gegenüber dem Vorquartal in %							
1999 1.Vj	-0,2	2,1	-1,7	1,2	0,7	0,8	0,0
2.Vj	1,4	-2,4	0,3	-0,2	0,8	3,8	2,2
3.Vj	0,5	0,0	0,2	-1,4	1,4	1,2	0,4
4.Vj	0,8	0,4	1,1	0,1	0,6	2,2	0,3
2000 1.Vj	1,5	1,2	2,5	1,6	0,8	2,8	0,2
2.Vj	0,8	0,4	1,0	-2,6	1,0	2,7	0,3
3.Vj	0,8	-1,6	0,3	-3,2	0,5	2,0	2,0
4.Vj	0,5	0,4	0,8	-0,7	0,5	1,3	-0,1
2001 1.Vj	0,6	-1,2	1,4	-0,9	0,7	0,7	-0,1
2.Vj	0,3	0,0	-0,1	-2,1	0,7	1,9	0,1
3.Vj	-0,1	-0,4	-0,8	-2,0	0,6	0,5	0,3
4.Vj	0,7	-0,8	0,2	-0,9	0,0	0,6	2,2
2002 1.Vj	-0,1	1,7	-0,9	-1,9	0,5	0,5	0,3
2.Vj	0,2	0,0	0,4	-0,8	-0,2	0,5	0,3
3.Vj	0,3	-1,3	0,3	-1,5	0,8	0,9	-0,0
4.Vj	-0,1	-0,8	-0,7	-2,3	-1,0	0,2	1,5
2003 1.Vj	0,2	0,9	-0,8	-2,0	1,0	0,5	0,7
2.Vj	-0,0	0,4	0,4	2,2	-0,5	-0,1	-0,5
3.Vj	0,2	-1,3	-0,1	-1,4	-0,5	0,2	1,1
4.Vj	-0,6	-0,4	-0,5	-2,5	-0,5	0,9	-1,4
2004 1.Vj	0,5	-0,4	1,6	-0,6	-0,3	0,6	-0,1
2.Vj	-0,2	0,4	-0,8	-1,6	-0,3	0,3	0,6

2.2.4 Bruttolöhne und -gehälter im Inland

Saisonbereinigte Ergebnisse nach Census X-12-ARIMA

Vierteljahr	Insgesamt	Land- und Forstwirtschaft, Fischerei	Produzierendes Gewerbe ohne Baugewerbe	Baugewerbe	Handel, Gastgewerbe und Verkehr	Finanzierung, Vermietung und Unternehmensdienstleister	Öffentliche und private Dienstleister
	1	2	3	4	5	6	7
Mrd. EUR							
1999 1.Vj	210,79	2,02	63,68	13,82	42,93	29,83	58,51
2.Vj	213,69	1,98	63,86	13,80	43,22	30,88	59,95
3.Vj	215,00	1,99	64,04	13,66	43,83	31,29	60,19
4.Vj	216,54	1,98	64,58	13,68	44,15	31,88	60,27
2000 1.Vj	218,71	2,01	65,11	13,90	44,70	32,48	60,51
2.Vj	220,40	2,01	65,71	13,50	45,15	33,30	60,73
3.Vj	222,47	2,00	65,93	13,12	45,42	34,06	61,94
4.Vj	223,73	2,00	66,52	13,04	45,77	34,48	61,92
2001 1.Vj	225,38	1,98	67,74	12,93	45,95	34,90	61,88
2.Vj	225,90	1,97	67,60	12,62	46,32	35,47	61,92
3.Vj	225,78	1,98	67,02	12,41	46,62	35,69	62,06
4.Vj	227,48	1,96	67,13	12,30	46,78	35,85	63,46
2002 1.Vj	227,28	1,98	66,82	12,10	46,91	35,91	63,56
2.Vj	227,71	1,98	67,12	11,96	46,89	36,04	63,72
3.Vj	228,12	1,97	67,25	11,82	47,21	36,36	63,51
4.Vj	228,29	1,96	66,81	11,53	47,01	36,48	64,50
2003 1.Vj	227,58	1,95	66,53	11,23	46,91	36,47	64,49
2.Vj	227,60	1,96	66,76	11,44	46,78	36,44	64,22
3.Vj	227,80	1,95	66,68	11,32	46,52	36,52	64,81
4.Vj	226,76	1,95	66,35	11,04	46,51	36,88	64,03
2004 1.Vj	227,83	1,92	66,95	10,95	46,50	37,17	64,34
2.Vj	227,37	1,92	66,33	10,75	46,40	37,19	64,78
Veränderung gegenüber dem Vorquartal in %							
1999 1.Vj	0,3	2,5	-1,4	2,6	1,0	1,9	0,1
2.Vj	1,4	-2,0	0,3	-0,1	0,7	3,5	2,5
3.Vj	0,6	0,5	0,3	-1,0	1,4	1,3	0,4
4.Vj	0,7	-0,5	0,8	0,1	0,7	1,9	0,1
2000 1.Vj	1,0	1,5	0,8	1,6	1,2	1,9	0,4
2.Vj	0,8	0,0	0,9	-2,9	1,0	2,5	0,4
3.Vj	0,9	-0,5	0,3	-2,8	0,6	2,3	2,0
4.Vj	0,6	0,0	0,9	-0,6	0,8	1,2	-0,0
2001 1.Vj	0,7	-1,0	1,8	-0,8	0,4	1,2	-0,1
2.Vj	0,2	-0,5	-0,2	-2,4	0,8	1,6	0,1
3.Vj	-0,1	0,5	-0,9	-1,7	0,6	0,6	0,2
4.Vj	0,8	-1,0	0,2	-0,9	0,3	0,4	2,3
2002 1.Vj	-0,1	1,0	-0,5	-1,6	0,3	0,2	0,2
2.Vj	0,2	0,0	0,4	-1,2	-0,0	0,4	0,3
3.Vj	0,2	-0,5	0,2	-1,2	0,7	0,9	-0,3
4.Vj	0,1	-0,5	-0,7	-2,5	-0,4	0,3	1,6
2003 1.Vj	-0,3	-0,5	-0,4	-2,6	-0,2	-0,0	-0,0
2.Vj	0,0	0,5	0,3	1,9	-0,3	-0,1	-0,4
3.Vj	0,1	-0,5	-0,1	-1,0	-0,6	0,2	0,9
4.Vj	-0,5	0,0	-0,5	-2,5	-0,0	1,0	-1,2
2004 1.Vj	0,5	-1,5	0,9	-0,8	-0,0	0,8	0,5
2.Vj	-0,2	0,0	-0,9	-1,8	-0,2	0,1	0,7

2.2.5 Erwerbstätige im Inland

Saisonbereinigte Ergebnisse nach Census X-12-ARIMA

Vierteljahr	Insgesamt	Land- und Forstwirtschaft, Fischerei	Produzierendes Gewerbe ohne Baugewerbe	Baugewerbe	Handel, Gastgewerbe und Verkehr	Finanzierung, Vermietung und Unternehmensdienstleister	Öffentliche und private Dienstleister
	1	2	3	4	5	6	7
Durchschnitt in 1 000							
1999 1.Vj	37 920	983	8 523	2 879	9 551	5 202	10 759
2.Vj	37 857	968	8 460	2 852	9 529	5 288	10 766
3.Vj	38 169	975	8 475	2 838	9 669	5 408	10 820
4.Vj	38 342	969	8 478	2 832	9 715	5 486	10 861
2000 1.Vj	38 556	969	8 489	2 835	9 766	5 586	10 896
2.Vj	38 713	965	8 512	2 788	9 833	5 683	10 936
3.Vj	38 803	962	8 530	2 733	9 882	5 762	10 948
4.Vj	38 926	961	8 552	2 691	9 906	5 816	10 994
2001 1.Vj	38 949	961	8 571	2 666	9 899	5 849	10 994
2.Vj	38 960	956	8 560	2 606	9 918	5 891	11 029
3.Vj	38 895	950	8 522	2 562	9 915	5 922	11 037
4.Vj	38 886	945	8 481	2 520	9 918	5 937	11 084
2002 1.Vj	38 878	945	8 436	2 488	9 924	5 955	11 120
2.Vj	38 789	938	8 381	2 457	9 895	5 970	11 145
3.Vj	38 641	929	8 320	2 408	9 840	5 980	11 171
4.Vj	38 488	921	8 248	2 363	9 773	5 984	11 198
2003 1.Vj	38 362	913	8 183	2 330	9 724	5 991	11 207
2.Vj	38 318	912	8 140	2 327	9 720	6 010	11 207
3.Vj	38 301	908	8 108	2 310	9 738	6 051	11 197
4.Vj	38 282	903	8 066	2 285	9 735	6 079	11 219
2004 1.Vj	38 234	896	8 007	2 253	9 740	6 090	11 232
2.Vj	38 208	894	7 961	2 243	9 737	6 120	11 248
Veränderung gegenüber dem Vorquartal in %							
1999 1.Vj	0,2	-1,0	-0,9	0,3	0,3	1,4	0,1
2.Vj	-0,2	-1,5	-0,7	-0,9	-0,2	1,7	0,1
3.Vj	0,8	0,7	0,2	-0,5	1,5	2,3	0,5
4.Vj	0,5	-0,6	0,0	-0,2	0,5	1,4	0,4
2000 1.Vj	0,6	0,0	0,1	0,1	0,5	1,8	0,3
2.Vj	0,4	-0,4	0,3	-1,7	0,7	1,7	0,4
3.Vj	0,2	-0,3	0,2	-2,0	0,5	1,4	0,1
4.Vj	0,3	-0,1	0,3	-1,5	0,2	0,9	0,4
2001 1.Vj	0,1	0,0	0,2	-0,9	-0,1	0,6	0,0
2.Vj	0,0	-0,5	-0,1	-2,3	0,2	0,7	0,3
3.Vj	-0,2	-0,6	-0,4	-1,7	-0,0	0,5	0,1
4.Vj	-0,0	-0,5	-0,5	-1,6	0,0	0,3	0,4
2002 1.Vj	-0,0	0,0	-0,5	-1,3	0,1	0,3	0,3
2.Vj	-0,2	-0,7	-0,7	-1,2	-0,3	0,3	0,2
3.Vj	-0,4	-1,0	-0,7	-2,0	-0,6	0,2	0,2
4.Vj	-0,4	-0,9	-0,9	-1,9	-0,7	0,1	0,2
2003 1.Vj	-0,3	-0,9	-0,8	-1,4	-0,5	0,1	0,1
2.Vj	-0,1	-0,1	-0,5	-0,1	-0,0	0,3	0,0
3.Vj	-0,0	-0,4	-0,4	-0,7	0,2	0,7	-0,1
4.Vj	-0,0	-0,6	-0,5	-1,1	-0,0	0,5	0,2
2004 1.Vj	-0,1	-0,8	-0,7	-1,4	0,1	0,2	0,1
2.Vj	-0,1	-0,2	-0,6	-0,4	-0,0	0,5	0,1

2.2.6 Arbeitnehmer im Inland

Saisonbereinigte Ergebnisse nach Census X-12-ARIMA

Vierteljahr	Insgesamt	Land- und Forstwirtschaft, Fischerei	Produzierendes Gewerbe ohne Baugewerbe	Baugewerbe	Handel, Gastgewerbe und Verkehr	Finanzierung, Vermietung und Unternehmensdienstleister	Öffentliche und private Dienstleister
	1	2	3	4	5	6	7
Durchschnitt in 1 000							
1999 1.Vj	33 980	496	8 200	2 487	8 279	4 483	10 017
2.Vj	33 927	485	8 142	2 455	8 266	4 568	10 019
3.Vj	34 226	489	8 151	2 438	8 409	4 681	10 069
4.Vj	34 385	484	8 154	2 429	8 458	4 749	10 104
2000 1.Vj	34 585	485	8 171	2 433	8 507	4 844	10 133
2.Vj	34 723	482	8 193	2 379	8 575	4 935	10 165
3.Vj	34 789	476	8 204	2 321	8 620	5 012	10 166
4.Vj	34 885	474	8 225	2 275	8 640	5 065	10 201
2001 1.Vj	34 884	471	8 247	2 246	8 622	5 098	10 188
2.Vj	34 876	467	8 237	2 185	8 642	5 137	10 214
3.Vj	34 810	464	8 194	2 142	8 646	5 156	10 218
4.Vj	34 802	464	8 157	2 101	8 656	5 162	10 262
2002 1.Vj	34 794	466	8 117	2 068	8 667	5 170	10 295
2.Vj	34 699	463	8 066	2 038	8 646	5 175	10 314
3.Vj	34 539	460	7 997	1 989	8 593	5 172	10 332
4.Vj	34 372	456	7 930	1 943	8 530	5 164	10 351
2003 1.Vj	34 231	454	7 864	1 906	8 482	5 158	10 352
2.Vj	34 167	457	7 825	1 901	8 478	5 165	10 343
3.Vj	34 121	456	7 782	1 882	8 492	5 192	10 322
4.Vj	34 067	454	7 746	1 852	8 483	5 202	10 334
2004 1.Vj	33 981	450	7 681	1 814	8 484	5 198	10 335
2.Vj	33 924	450	7 641	1 802	8 478	5 213	10 341
Veränderung gegenüber dem Vorquartal in %							
1999 1.Vj	0,2	0,0	-0,8	0,3	0,5	1,7	0,1
2.Vj	-0,2	-2,2	-0,7	-1,3	-0,2	1,9	0,0
3.Vj	0,9	0,8	0,1	-0,7	1,7	2,5	0,5
4.Vj	0,5	-1,0	0,0	-0,4	0,6	1,5	0,3
2000 1.Vj	0,6	0,2	0,2	0,2	0,6	2,0	0,3
2.Vj	0,4	-0,6	0,3	-2,2	0,8	1,9	0,3
3.Vj	0,2	-1,2	0,1	-2,4	0,5	1,6	0,0
4.Vj	0,3	-0,4	0,3	-2,0	0,2	1,1	0,3
2001 1.Vj	-0,0	-0,6	0,3	-1,3	-0,2	0,7	-0,1
2.Vj	-0,0	-0,8	-0,1	-2,7	0,2	0,8	0,3
3.Vj	-0,2	-0,6	-0,5	-2,0	0,0	0,4	0,0
4.Vj	-0,0	0,0	-0,5	-1,9	0,1	0,1	0,4
2002 1.Vj	-0,0	0,4	-0,5	-1,6	0,1	0,2	0,3
2.Vj	-0,3	-0,6	-0,6	-1,5	-0,2	0,1	0,2
3.Vj	-0,5	-0,6	-0,9	-2,4	-0,6	-0,1	0,2
4.Vj	-0,5	-0,9	-0,8	-2,3	-0,7	-0,2	0,2
2003 1.Vj	-0,4	-0,4	-0,8	-1,9	-0,6	-0,1	0,0
2.Vj	-0,2	0,7	-0,5	-0,3	-0,0	0,1	-0,1
3.Vj	-0,1	-0,2	-0,5	-1,0	0,2	0,5	-0,2
4.Vj	-0,2	-0,4	-0,5	-1,6	-0,1	0,2	0,1
2004 1.Vj	-0,3	-0,9	-0,8	-2,1	0,0	-0,1	0,0
2.Vj	-0,2	0,0	-0,5	-0,7	-0,1	0,3	0,1

2.2.7 Arbeitsproduktivität (je Erwerbstätigen) *)

Saison- und kalenderbereinigte Ergebnisse nach Census X-12-ARIMA

Vierteljahr	Insgesamt	Land- und Forstwirtschaft, Fischerei	Produzierendes Gewerbe ohne Baugewerbe	Baugewerbe	Handel, Gastgewerbe und Verkehr	Finanzierung, Vermietung und Unternehmensdienstleister	Öffentliche und private Dienstleister
	1	2	3	4	5	6	7
EUR							
1999 1.Vj	12 500	6 200	12 400	9 000	8 700	25 800	8 800
2.Vj	12 500	6 400	12 500	9 000	8 600	25 600	8 800
3.Vj	12 500	6 400	12 700	9 300	8 600	25 400	8 800
4.Vj	12 600	6 400	12 800	9 300	8 700	25 300	8 800
2000 1.Vj	12 700	6 300	13 000	9 300	8 700	25 400	8 900
2.Vj	12 800	6 300	13 200	9 200	8 800	25 200	8 900
3.Vj	12 700	6 400	13 400	9 300	8 800	24 900	8 900
4.Vj	12 700	6 400	13 200	9 300	8 800	24 800	8 900
2001 1.Vj	12 800	6 400	13 300	9 200	9 000	25 200	8 800
2.Vj	12 800	6 400	13 100	9 300	9 100	25 200	8 800
3.Vj	12 800	6 500	13 000	9 500	9 100	25 200	8 900
4.Vj	12 800	6 500	12 800	9 500	9 100	25 300	8 900
2002 1.Vj	12 800	6 400	13 100	9 700	9 200	24 800	8 900
2.Vj	12 800	6 400	13 300	9 400	9 200	25 000	8 900
3.Vj	12 900	6 500	13 400	9 500	9 300	24 900	8 900
4.Vj	13 000	6 600	13 500	9 600	9 400	25 000	8 900
2003 1.Vj	12 900	6 600	13 700	9 500	9 400	25 000	8 800
2.Vj	12 900	6 600	13 600	9 600	9 400	24 900	8 800
3.Vj	13 000	6 600	13 700	9 600	9 500	24 800	8 800
4.Vj	13 000	6 700	13 900	9 700	9 500	24 600	8 800
2004 1.Vj	13 100	6 900	14 200	9 600	9 500	24 700	8 800
2.Vj	13 200	6 800	14 600	9 700	9 600	24 800	8 800
Veränderung gegenüber dem Vorquartal in %							
1999 1.Vj	0,9	4,4	-0,7	1,8	6,0	-1,3	0,6
2.Vj	-0,1	3,0	0,6	-0,5	-1,2	-0,7	-0,2
3.Vj	0,5	-0,1	1,5	3,0	0,5	-0,7	0,2
4.Vj	0,7	0,6	1,1	0,2	0,6	-0,5	-0,1
2000 1.Vj	0,3	-2,1	1,4	0,5	0,0	0,3	0,9
2.Vj	0,7	0,7	1,6	-1,8	1,4	-0,7	0,4
3.Vj	-0,3	1,0	1,2	1,6	-0,4	-1,1	-0,4
4.Vj	-0,3	0,1	-1,1	-0,2	0,3	-0,6	-0,2
2001 1.Vj	0,9	-0,5	0,3	-0,7	2,6	1,6	-0,5
2.Vj	-0,1	0,9	-1,3	0,8	0,3	0,1	-0,1
3.Vj	0,0	1,1	-0,4	1,8	0,2	-0,1	0,3
4.Vj	-0,1	0,4	-1,7	0,3	0,7	0,4	0,1
2002 1.Vj	0,1	-2,6	2,0	1,9	0,3	-1,7	0,5
2.Vj	0,4	1,4	1,4	-3,2	0,3	0,5	0,0
3.Vj	0,7	1,1	1,3	1,2	0,9	-0,3	-0,2
4.Vj	0,4	1,0	0,2	1,2	1,2	0,4	-0,2
2003 1.Vj	-0,0	-0,3	2,0	-1,4	0,5	-0,1	-0,6
2.Vj	-0,1	0,3	-1,0	1,4	-0,1	-0,5	-0,0
3.Vj	0,3	0,3	0,6	-0,2	0,8	-0,3	0,2
4.Vj	0,4	1,1	1,6	0,9	-0,1	-0,6	-0,2
2004 1.Vj	0,6	2,6	2,2	-0,6	0,6	0,3	-0,1
2.Vj	0,5	-0,4	2,8	0,8	0,7	0,6	0,1

*) Bruttoinlandsprodukt bzw. Bruttowertschöpfung in Preisen von 1995 je Erwerbstätigen im Inland. Kalendereinfluss bei den Erwerbstätigen nicht ausgeschaltet.

2.2.8 Lohnkosten (je Arbeitnehmer) *)

Saisonbereinigte Ergebnisse nach Census X-12-ARIMA

Vierteljahr	Insgesamt	Land- und Forstwirtschaft, Fischerei	Produzierendes Gewerbe ohne Baugewerbe	Baugewerbe	Handel, Gastgewerbe und Verkehr	Finanzierung, Vermietung und Unternehmensdienstleister	Öffentliche und private Dienstleister
	1	2	3	4	5	6	7
EUR							
1999 1.Vj	7 700	5 000	9 600	6 800	6 300	8 100	7 300
2.Vj	7 800	4 900	9 700	6 900	6 400	8 300	7 500
3.Vj	7 800	4 900	9 700	6 800	6 400	8 200	7 500
4.Vj	7 800	5 000	9 800	6 900	6 400	8 200	7 500
2000 1.Vj	7 900	5 000	10 100	7 000	6 400	8 300	7 500
2.Vj	7 900	5 100	10 100	6 900	6 400	8 400	7 500
3.Vj	7 900	5 100	10 100	6 900	6 400	8 400	7 600
4.Vj	8 000	5 100	10 200	7 000	6 400	8 400	7 600
2001 1.Vj	8 000	5 100	10 300	7 000	6 500	8 400	7 600
2.Vj	8 000	5 100	10 300	7 000	6 500	8 500	7 600
3.Vj	8 000	5 100	10 300	7 000	6 500	8 500	7 600
4.Vj	8 100	5 100	10 400	7 100	6 500	8 600	7 700
2002 1.Vj	8 100	5 200	10 300	7 100	6 600	8 600	7 700
2.Vj	8 100	5 200	10 400	7 100	6 600	8 600	7 700
3.Vj	8 200	5 200	10 600	7 200	6 700	8 700	7 700
4.Vj	8 200	5 200	10 600	7 200	6 600	8 700	7 800
2003 1.Vj	8 300	5 200	10 600	7 200	6 700	8 800	7 900
2.Vj	8 300	5 200	10 700	7 400	6 700	8 800	7 800
3.Vj	8 300	5 200	10 700	7 300	6 700	8 800	7 900
4.Vj	8 300	5 200	10 700	7 300	6 600	8 800	7 800
2004 1.Vj	8 300	5 200	11 000	7 400	6 600	8 900	7 800
2.Vj	8 300	5 200	11 000	7 300	6 600	8 900	7 900
Veränderung gegenüber dem Vorquartal in %							
1999 1.Vj	-0,4	2,1	-1,0	0,9	0,2	-0,9	-0,0
2.Vj	1,5	-0,2	1,0	1,1	1,0	1,9	2,2
3.Vj	-0,4	-0,8	0,0	-0,7	-0,4	-1,2	-0,1
4.Vj	0,4	1,5	1,1	0,4	-0,0	0,7	-0,1
2000 1.Vj	0,9	1,0	2,3	1,5	0,2	0,8	-0,1
2.Vj	0,4	1,0	0,7	-0,4	0,2	0,8	-0,0
3.Vj	0,6	-0,4	0,1	-0,7	-0,0	0,4	1,9
4.Vj	0,2	0,8	0,6	1,3	0,3	0,2	-0,4
2001 1.Vj	0,6	-0,6	1,2	0,3	1,0	0,0	-0,0
2.Vj	0,3	0,9	0,0	0,6	0,5	1,1	-0,2
3.Vj	0,1	0,2	-0,3	-0,0	0,6	0,2	0,3
4.Vj	0,7	-0,8	0,7	1,1	-0,1	0,5	1,7
2002 1.Vj	-0,1	1,3	-0,4	-0,4	0,3	0,3	-0,1
2.Vj	0,5	0,6	1,0	0,6	0,1	0,4	0,1
3.Vj	0,8	-0,6	1,2	0,9	1,5	1,0	-0,2
4.Vj	0,4	0,0	0,1	0,0	-0,3	0,4	1,3
2003 1.Vj	0,6	1,3	0,1	-0,1	1,6	0,6	0,7
2.Vj	0,2	-0,2	0,9	2,5	-0,4	-0,2	-0,4
3.Vj	0,3	-1,0	0,5	-0,4	-0,6	-0,3	1,4
4.Vj	-0,5	0,0	-0,0	-0,9	-0,4	0,7	-1,5
2004 1.Vj	0,7	0,5	2,4	1,5	-0,3	0,7	-0,1
2.Vj	-0,0	0,4	-0,3	-1,0	-0,3	-0,0	0,6

*) Arbeitnehmerentgelt je Arbeitnehmer im Inland.

2.2.9 Lohnstückkosten *)

Saisonbereinigte Ergebnisse nach Census X-12-ARIMA

Vierteljahr	Insgesamt	Land- und Forstwirtschaft, Fischerei	Produzierendes Gewerbe ohne Baugewerbe	Baugewerbe	Handel, Gastgewerbe und Verkehr	Finanzierung, Vermietung und Unternehmensdienstleister	Öffentliche und private Dienstleister
	1	2	3	4	5	6	7
	%						
1999 1.Vj	61,4	79,9	77,5	75,2	72,8	31,5	83,0
2.Vj	62,4	77,4	77,8	76,4	74,3	32,3	85,0
3.Vj	61,9	76,8	76,7	73,7	73,7	32,1	84,8
4.Vj	61,7	77,4	76,7	73,9	73,2	32,5	84,8
2000 1.Vj	62,1	79,9	77,4	74,5	73,3	32,7	84,0
2.Vj	61,9	80,1	76,8	75,6	72,4	33,2	83,7
3.Vj	62,5	79,1	75,9	73,9	72,7	33,7	85,7
4.Vj	62,8	79,6	77,2	75,1	72,7	34,0	85,4
2001 1.Vj	62,6	79,5	77,9	75,8	71,6	33,4	85,8
2.Vj	62,9	79,6	78,9	75,7	71,7	33,8	85,7
3.Vj	63,0	78,8	79,0	74,3	72,0	33,9	85,8
4.Vj	63,5	77,9	80,9	74,9	71,4	33,9	87,2
2002 1.Vj	63,4	81,0	79,0	73,2	71,4	34,6	86,7
2.Vj	63,5	80,4	78,7	76,1	71,3	34,5	86,8
3.Vj	63,5	79,0	78,7	75,9	71,6	35,0	86,8
4.Vj	63,5	78,2	78,6	75,0	70,6	35,0	88,1
2003 1.Vj	63,9	79,4	77,1	76,0	71,4	35,2	89,3
2.Vj	64,1	79,0	78,5	76,7	71,2	35,3	88,9
3.Vj	64,1	78,0	78,4	76,6	70,1	35,3	89,9
4.Vj	63,6	77,2	77,2	75,2	69,9	35,8	88,8
2004 1.Vj	63,7	75,6	77,4	76,8	69,3	35,9	88,9
2.Vj	63,3	76,2	75,0	75,5	68,7	35,7	89,3
	Veränderung gegenüber dem Vorquartal in %						
1999 1.Vj	-1,3	-2,3	-0,2	-0,9	-5,5	0,4	-0,6
2.Vj	1,6	-3,2	0,5	1,6	2,1	2,6	2,4
3.Vj	-0,9	-0,7	-1,4	-3,5	-0,9	-0,5	-0,3
4.Vj	-0,3	0,8	-0,0	0,3	-0,6	1,2	0,0
2000 1.Vj	0,6	3,2	0,9	0,9	0,1	0,5	-1,0
2.Vj	-0,3	0,3	-0,8	1,4	-1,2	1,5	-0,4
3.Vj	1,0	-1,3	-1,1	-2,3	0,4	1,5	2,4
4.Vj	0,5	0,7	1,7	1,6	0,0	0,8	-0,3
2001 1.Vj	-0,3	-0,1	0,9	1,1	-1,6	-1,5	0,4
2.Vj	0,4	0,0	1,3	-0,2	0,2	1,0	-0,1
3.Vj	0,1	-0,9	0,1	-1,8	0,3	0,3	0,0
4.Vj	0,8	-1,2	2,4	0,8	-0,8	0,0	1,7
2002 1.Vj	-0,1	4,0	-2,4	-2,3	0,0	2,1	-0,6
2.Vj	0,0	-0,8	-0,3	3,9	-0,2	-0,1	0,1
3.Vj	0,1	-1,7	-0,0	-0,3	0,5	1,3	-0,0
4.Vj	0,0	-1,0	-0,1	-1,2	-1,5	0,0	1,5
2003 1.Vj	0,6	1,6	-1,9	1,3	1,1	0,7	1,4
2.Vj	0,2	-0,5	1,9	1,0	-0,3	0,2	-0,4
3.Vj	-0,0	-1,3	-0,2	-0,2	-1,4	-0,0	1,2
4.Vj	-0,8	-1,0	-1,6	-1,8	-0,3	1,3	-1,3
2004 1.Vj	0,2	-2,1	0,3	2,1	-0,9	0,4	0,1
2.Vj	-0,5	0,9	-3,0	-1,7	-0,9	-0,6	0,4

*) Lohnkosten (Arbeitnehmerentgelt je Arbeitnehmer) in Relation zur Arbeitsproduktivität (Bruttoinlandsprodukt bzw. Bruttowertschöpfung in Preisen von 1995 je Erwerbstätigen). Kalendereinfluss bei Bruttoinlandsprodukt bzw. Bruttowertschöpfung ausgeschaltet.

2.3 Tabellen zur Verwendung des Bruttoinlandsprodukts

2.3.1 Verwendung des Bruttoinlandsprodukts in jeweiligen Preisen

Saison- und kalenderbereinigte Ergebnisse nach Census X-12-ARIMA

Vierteljahr	Bruttoinlands- produkt	Inländische Verwendung					Außenbeitrag (Exporte minus Importe)
		insgesamt	Konsum	Bruttoinvestitionen			
				zusammen	Bruttoanlage- investitionen	Vorratsverän- derungen und Nettozugang an Wertsachen	
1	2	3	4	5	6	7	
Mrd. EUR							
1999 1.Vj	488,39	485,20	380,31	104,89	104,17	0,72	3,19
2.Vj	489,22	485,89	380,15	105,74	105,01	0,73	3,33
3.Vj	494,99	491,25	383,37	107,88	107,03	0,85	3,74
4.Vj	500,13	495,17	388,09	107,08	106,85	0,23	4,96
2000 1.Vj	502,72	498,00	391,10	106,90	108,88	- 1,98	4,72
2.Vj	508,31	505,31	395,45	109,86	109,81	0,05	3,00
3.Vj	508,69	508,82	396,82	112,00	110,90	1,10	- 0,13
4.Vj	509,25	508,85	399,32	109,53	109,74	- 0,21	0,40
2001 1.Vj	517,67	509,02	405,09	103,93	108,38	- 4,45	8,65
2.Vj	519,00	511,62	407,85	103,77	106,29	- 2,52	7,38
3.Vj	516,85	508,24	409,41	98,83	104,53	- 5,70	8,61
4.Vj	522,48	505,29	410,04	95,25	102,14	- 6,89	17,19
2002 1.Vj	525,63	501,77	409,90	91,87	101,23	- 9,36	23,86
2.Vj	525,95	504,48	410,99	93,49	97,85	- 4,36	21,47
3.Vj	528,55	503,63	412,80	90,83	97,20	- 6,37	24,92
4.Vj	530,02	504,67	415,09	89,58	96,73	- 7,15	25,35
2003 1.Vj	530,79	510,21	416,12	94,09	95,82	- 1,73	20,58
2.Vj	530,00	510,01	416,06	93,95	94,89	- 0,94	19,99
3.Vj	533,66	506,79	417,32	89,47	94,82	- 5,35	26,87
4.Vj	536,23	511,02	415,03	95,99	95,61	0,38	25,21
2004 1.Vj	540,22	509,70	416,80	92,90	93,18	- 0,28	30,52
2.Vj	544,32	512,54	419,01	93,53	92,75	0,78	31,78
Veränderung gegenüber dem Vorquartal							
in %				in Mrd. EUR			
1999 1.Vj	1,1	1,9	1,8	2,2	2,1	0,03	- 3,79
2.Vj	0,2	0,1	- 0,0	0,8	0,8	0,01	0,14
3.Vj	1,2	1,1	0,8	2,0	1,9	0,12	0,41
4.Vj	1,0	0,8	1,2	- 0,7	- 0,2	- 0,62	1,22
2000 1.Vj	0,5	0,6	0,8	- 0,2	1,9	- 2,21	- 0,24
2.Vj	1,1	1,5	1,1	2,8	0,9	2,03	- 1,72
3.Vj	0,1	0,7	0,3	1,9	1,0	1,05	- 3,13
4.Vj	0,1	0,0	0,6	- 2,2	- 1,0	- 1,31	0,53
2001 1.Vj	1,7	0,0	1,4	- 5,1	- 1,2	- 4,24	8,25
2.Vj	0,3	0,5	0,7	- 0,2	- 1,9	1,93	- 1,27
3.Vj	- 0,4	- 0,7	0,4	- 4,8	- 1,7	- 3,18	1,23
4.Vj	1,1	- 0,6	0,2	- 3,6	- 2,3	- 1,19	8,58
2002 1.Vj	0,6	- 0,7	- 0,0	- 3,5	- 0,9	- 2,47	6,67
2.Vj	0,1	0,5	0,3	1,8	- 3,3	5,00	- 2,39
3.Vj	0,5	- 0,2	0,4	- 2,8	- 0,7	- 2,01	3,45
4.Vj	0,3	0,2	0,6	- 1,4	- 0,5	- 0,78	0,43
2003 1.Vj	0,1	1,1	0,2	5,0	- 0,9	5,42	- 4,77
2.Vj	- 0,1	- 0,0	- 0,0	- 0,1	- 1,0	0,79	- 0,59
3.Vj	0,7	- 0,6	0,3	- 4,8	- 0,1	- 4,41	6,88
4.Vj	0,5	0,8	- 0,5	7,3	0,8	5,73	- 1,66
2004 1.Vj	0,7	- 0,3	0,4	- 3,2	- 2,5	- 0,66	5,31
2.Vj	0,8	0,6	0,5	0,7	- 0,5	1,06	1,26

2.3.2 Verwendung des Bruttoinlandsprodukts in Preisen von 1995

Saison- und kalenderbereinigte Ergebnisse nach Census X-12-ARIMA

Vierteljahr	Bruttoinlands- produkt	Inländische Verwendung					Außenbeitrag (Exporte minus Importe)
		insgesamt	Konsum	Bruttoinvestitionen			
				zusammen	Bruttoanlage- investitionen	Vorratsverän- derungen und Nettozugang an Wertsachen	
1	2	3	4	5	6	7	
Mrd. EUR							
1999 1.Vj	473,56	472,41	368,17	104,24	105,40	- 1,16	1,15
2.Vj	472,39	469,80	364,90	104,90	106,53	- 1,63	2,59
3.Vj	478,85	475,01	367,47	107,54	108,76	- 1,22	3,84
4.Vj	484,37	478,11	370,83	107,28	108,40	- 1,12	6,26
2000 1.Vj	488,36	480,45	373,09	107,36	110,22	- 2,86	7,91
2.Vj	493,61	484,85	376,37	108,48	110,85	- 2,37	8,76
3.Vj	493,18	485,76	375,00	110,76	111,95	- 1,19	7,42
4.Vj	493,34	484,24	375,50	108,74	110,45	- 1,71	9,10
2001 1.Vj	497,84	483,73	380,18	103,55	109,47	- 5,92	14,11
2.Vj	497,44	483,55	381,01	102,54	107,56	- 5,02	13,89
3.Vj	496,64	479,23	381,56	97,67	105,58	- 7,91	17,41
4.Vj	495,99	476,31	381,24	95,07	103,34	- 8,27	19,68
2002 1.Vj	496,16	470,19	379,31	90,88	102,29	- 11,41	25,97
2.Vj	497,14	472,40	379,90	92,50	99,38	- 6,88	24,74
3.Vj	498,55	471,92	381,62	90,30	98,96	- 8,66	26,63
4.Vj	498,42	471,96	382,41	89,55	98,48	- 8,93	26,46
2003 1.Vj	496,61	474,71	381,49	93,22	97,81	- 4,59	21,90
2.Vj	495,58	474,59	381,68	92,91	97,06	- 4,15	20,99
3.Vj	496,90	470,61	381,02	89,59	97,23	- 7,64	26,29
4.Vj	498,44	475,66	379,11	96,55	98,36	- 1,81	22,78
2004 1.Vj	500,58	471,73	378,91	92,82	95,63	- 2,81	28,85
2.Vj	502,96	471,46	379,43	92,03	94,66	- 2,63	31,50
Veränderung gegenüber dem Vorquartal							
in %							
1999 1.Vj	1,0	1,9	2,0	1,5	2,5	- 0,2	- 0,8
2.Vj	- 0,2	- 0,6	- 0,9	0,6	1,1	- 0,1	0,3
3.Vj	1,4	1,1	0,7	2,5	2,1	0,1	0,3
4.Vj	1,2	0,7	0,9	- 0,2	- 0,3	0,0	0,5
2000 1.Vj	0,8	0,5	0,6	0,1	1,7	- 0,4	0,3
2.Vj	1,1	0,9	0,9	1,0	0,6	0,1	0,2
3.Vj	- 0,1	0,2	- 0,4	2,1	1,0	0,2	- 0,3
4.Vj	0,0	- 0,3	0,1	- 1,8	- 1,3	- 0,1	0,3
2001 1.Vj	0,9	- 0,1	1,2	- 4,8	- 0,9	- 0,9	1,0
2.Vj	- 0,1	- 0,0	0,2	- 1,0	- 1,7	0,2	- 0,0
3.Vj	- 0,2	- 0,9	0,1	- 4,7	- 1,8	- 0,6	0,7
4.Vj	- 0,1	- 0,6	- 0,1	- 2,7	- 2,1	- 0,1	0,5
2002 1.Vj	0,0	- 1,3	- 0,5	- 4,4	- 1,0	- 0,6	1,3
2.Vj	0,2	0,5	0,2	1,8	- 2,8	0,9	- 0,2
3.Vj	0,3	- 0,1	0,5	- 2,4	- 0,4	- 0,4	0,4
4.Vj	- 0,0	0,0	0,2	- 0,8	- 0,5	- 0,1	- 0,0
2003 1.Vj	- 0,4	0,6	- 0,2	4,1	- 0,7	0,9	- 0,9
2.Vj	- 0,2	- 0,0	0,0	- 0,3	- 0,8	0,1	- 0,2
3.Vj	0,3	- 0,8	- 0,2	- 3,6	0,2	- 0,7	1,1
4.Vj	0,3	1,1	- 0,5	7,8	1,2	1,2	- 0,7
2004 1.Vj	0,4	- 0,8	- 0,1	- 3,9	- 2,8	- 0,2	1,2
2.Vj	0,5	- 0,1	0,1	- 0,9	- 1,0	0,0	0,5
Wachstumsbeitrag zum BIP							
in %-Punkten							

2.3.3 Konsum in jeweiligen Preisen

Saison- und kalenderbereinigte Ergebnisse nach Census X-12-ARIMA

Vierteljahr	Insgesamt (Sp.2+5 oder 7+8)	Konsumausgaben (Ausgabenkonzept)					Konsum (Verbrauchskonzept)	
		Private Konsumausgaben			Staat		Individual- konsum (Sp.2+6)	Kollektiv- konsum (Sp.5-6)
		zusammen	Private Haushalte	Private Organisa- tionen o.E.	zusammen	darunter: Individual- konsum		
1	2	3	4	5	6	7	8	
Mrd. EUR								
1999 1.Vj	380,31	286,37	277,20	9,17	93,94	55,11	341,48	38,83
2.Vj	380,15	286,15	276,50	9,65	94,00	54,64	340,79	39,36
3.Vj	383,37	288,22	278,88	9,34	95,15	54,91	343,13	40,24
4.Vj	388,09	293,01	283,58	9,43	95,08	55,17	348,18	39,91
2000 1.Vj	391,10	294,76	285,06	9,70	96,34	56,37	351,13	39,97
2.Vj	395,45	299,57	289,68	9,89	95,88	55,97	355,54	39,91
3.Vj	396,82	300,65	290,56	10,09	96,17	55,41	356,06	40,76
4.Vj	399,32	301,91	291,87	10,04	97,41	57,08	358,99	40,33
2001 1.Vj	405,09	306,59	296,44	10,15	98,50	57,56	364,15	40,94
2.Vj	407,85	309,84	299,52	10,32	98,01	57,31	367,15	40,70
3.Vj	409,41	311,57	301,27	10,30	97,84	57,32	368,89	40,52
4.Vj	410,04	310,18	299,65	10,53	99,86	58,39	368,57	41,47
2002 1.Vj	409,90	309,20	298,47	10,73	100,70	58,84	368,04	41,86
2.Vj	410,99	309,78	298,92	10,86	101,21	59,43	369,21	41,78
3.Vj	412,80	311,66	301,00	10,66	101,14	59,21	370,87	41,93
4.Vj	415,09	312,71	301,97	10,74	102,38	59,86	372,57	42,52
2003 1.Vj	416,12	314,43	303,15	11,28	101,69	60,24	374,67	41,45
2.Vj	416,06	314,01	302,89	11,12	102,05	60,25	374,26	41,80
3.Vj	417,32	314,01	303,07	10,94	103,31	60,51	374,52	42,80
4.Vj	415,03	313,55	302,61	10,94	101,48	60,06	373,61	41,42
2004 1.Vj	416,80	315,52	304,40	11,12	101,28	59,72	375,24	41,56
2.Vj	419,01	316,88	305,61	11,27	102,13	59,90	376,78	42,23
Veränderung gegenüber dem Vorquartal in %								
1999 1.Vj	1,8	1,9	1,8	3,6	1,8	2,7	2,0	0,6
2.Vj	-0,0	-0,1	-0,3	5,2	0,1	-0,9	-0,2	1,4
3.Vj	0,8	0,7	0,9	-3,2	1,2	0,5	0,7	2,2
4.Vj	1,2	1,7	1,7	1,0	-0,1	0,5	1,5	-0,8
2000 1.Vj	0,8	0,6	0,5	2,9	1,3	2,2	0,8	0,2
2.Vj	1,1	1,6	1,6	2,0	-0,5	-0,7	1,3	-0,2
3.Vj	0,3	0,4	0,3	2,0	0,3	-1,0	0,1	2,1
4.Vj	0,6	0,4	0,5	-0,5	1,3	3,0	0,8	-1,1
2001 1.Vj	1,4	1,6	1,6	1,1	1,1	0,8	1,4	1,5
2.Vj	0,7	1,1	1,0	1,7	-0,5	-0,4	0,8	-0,6
3.Vj	0,4	0,6	0,6	-0,2	-0,2	0,0	0,5	-0,4
4.Vj	0,2	-0,4	-0,5	2,2	2,1	1,9	-0,1	2,3
2002 1.Vj	-0,0	-0,3	-0,4	1,9	0,8	0,8	-0,1	0,9
2.Vj	0,3	0,2	0,2	1,2	0,5	1,0	0,3	-0,2
3.Vj	0,4	0,6	0,7	-1,8	-0,1	-0,4	0,4	0,4
4.Vj	0,6	0,3	0,3	0,8	1,2	1,1	0,5	1,4
2003 1.Vj	0,2	0,6	0,4	5,0	-0,7	0,6	0,6	-2,5
2.Vj	-0,0	-0,1	-0,1	-1,4	0,4	0,0	-0,1	0,8
3.Vj	0,3	0,0	0,1	-1,6	1,2	0,4	0,1	2,4
4.Vj	-0,5	-0,1	-0,2	0,0	-1,8	-0,7	-0,2	-3,2
2004 1.Vj	0,4	0,6	0,6	1,6	-0,2	-0,6	0,4	0,3
2.Vj	0,5	0,4	0,4	1,3	0,8	0,3	0,4	1,6

2.3.4 Konsum in Preisen von 1995

Saison- und kalenderbereinigte Ergebnisse nach Census X-12-ARIMA

Vierteljahr	Insgesamt (Sp.2+5 oder 7+8)	Konsumausgaben (Ausgabenkonzept)					Konsum (Verbrauchskonzept)	
		Private Konsumausgaben			Staat		Individual- konsum (Sp.2+6)	Kollektiv- konsum (Sp.5-6)
		zusammen	Private Haushalte	Private Organisa- tionen o.E.	zusammen	darunter: Individual- konsum		
							1	2
Mrd. EUR								
1999 1.Vj	368,17	274,30	265,53	8,77	93,87	56,13	330,43	37,74
2.Vj	364,90	271,76	263,40	8,36	93,14	55,31	327,07	37,83
3.Vj	367,47	273,69	264,89	8,80	93,78	55,30	328,99	38,48
4.Vj	370,83	277,27	268,51	8,76	93,56	55,53	332,80	38,03
2000 1.Vj	373,09	278,12	269,21	8,91	94,97	56,73	334,85	38,24
2.Vj	376,37	281,84	272,85	8,99	94,53	56,31	338,15	38,22
3.Vj	375,00	280,84	271,84	9,00	94,16	55,66	336,50	38,50
4.Vj	375,50	280,54	271,55	8,99	94,96	57,07	337,61	37,89
2001 1.Vj	380,18	284,52	275,47	9,05	95,66	57,06	341,58	38,60
2.Vj	381,01	285,82	276,73	9,09	95,19	56,82	342,64	38,37
3.Vj	381,56	286,52	277,48	9,04	95,04	56,76	343,28	38,28
4.Vj	381,24	284,71	275,62	9,09	96,53	57,66	342,37	38,87
2002 1.Vj	379,31	282,52	273,24	9,28	96,79	58,04	340,56	38,75
2.Vj	379,90	282,76	273,31	9,45	97,14	58,53	341,29	38,61
3.Vj	381,62	284,10	274,87	9,23	97,52	58,75	342,85	38,77
4.Vj	382,41	284,10	274,84	9,26	98,31	59,04	343,14	39,27
2003 1.Vj	381,49	284,47	274,85	9,62	97,02	59,14	343,61	37,88
2.Vj	381,68	284,06	274,46	9,60	97,62	59,20	343,26	38,42
3.Vj	381,02	283,08	273,73	9,35	97,94	59,22	342,30	38,72
4.Vj	379,11	281,50	272,11	9,39	97,61	59,36	340,86	38,25
2004 1.Vj	378,91	281,64	272,09	9,55	97,27	59,32	340,96	37,95
2.Vj	379,43	281,82	272,21	9,61	97,61	59,50	341,32	38,11
Veränderung gegenüber dem Vorquartal in %								
1999 1.Vj	2,0	2,3	2,3	3,1	1,1	1,4	2,2	0,6
2.Vj	-0,9	-0,9	-0,8	-4,7	-0,8	-1,5	-1,0	0,2
3.Vj	0,7	0,7	0,6	5,3	0,7	-0,0	0,6	1,7
4.Vj	0,9	1,3	1,4	-0,5	-0,2	0,4	1,2	-1,2
2000 1.Vj	0,6	0,3	0,3	1,7	1,5	2,2	0,6	0,6
2.Vj	0,9	1,3	1,4	0,9	-0,5	-0,7	1,0	-0,1
3.Vj	-0,4	-0,4	-0,4	0,1	-0,4	-1,2	-0,5	0,7
4.Vj	0,1	-0,1	-0,1	-0,1	0,8	2,5	0,3	-1,6
2001 1.Vj	1,2	1,4	1,4	0,7	0,7	-0,0	1,2	1,9
2.Vj	0,2	0,5	0,5	0,4	-0,5	-0,4	0,3	-0,6
3.Vj	0,1	0,2	0,3	-0,6	-0,2	-0,1	0,2	-0,2
4.Vj	-0,1	-0,6	-0,7	0,6	1,6	1,6	-0,3	1,5
2002 1.Vj	-0,5	-0,8	-0,9	2,1	0,3	0,7	-0,5	-0,3
2.Vj	0,2	0,1	0,0	1,8	0,4	0,8	0,2	-0,4
3.Vj	0,5	0,5	0,6	-2,3	0,4	0,4	0,5	0,4
4.Vj	0,2	0,0	-0,0	0,3	0,8	0,5	0,1	1,3
2003 1.Vj	-0,2	0,1	0,0	3,9	-1,3	0,2	0,1	-3,5
2.Vj	0,0	-0,1	-0,1	-0,2	0,6	0,1	-0,1	1,4
3.Vj	-0,2	-0,3	-0,3	-2,6	0,3	0,0	-0,3	0,8
4.Vj	-0,5	-0,6	-0,6	0,4	-0,3	0,2	-0,4	-1,2
2004 1.Vj	-0,1	0,0	-0,0	1,7	-0,3	-0,1	0,0	-0,8
2.Vj	0,1	0,1	0,0	0,6	0,3	0,3	0,1	0,4

2.3.5 Bruttoanlageinvestitionen in jeweiligen Preisen

Saison- und kalenderbereinigte Ergebnisse nach Census X-12-ARIMA

Vierteljahr	Insgesamt	Ausrüstungsinvestitionen			Bauinvestitionen					Sonstige Anlagen 2)
		zusammen	Maschinen u. Geräte 1)	Fahrzeuge	zusammen	Wohnbauten	Nichtwohnbauten			
							zusammen	Hochbau	Tiefbau	
1	2	3	4	5	6	7	8	9	10	
Mrd. EUR										
1999 1.Vj	104,17	39,21	28,78	10,43	59,80	35,08	24,72	5,16
2.Vj	105,01	39,07	29,83	9,24	60,57	35,62	24,95	5,37
3.Vj	107,03	39,93	30,13	9,80	61,61	36,33	25,28	5,49
4.Vj	106,85	39,94	30,57	9,37	61,33	36,10	25,23	5,58
2000 1.Vj	108,88	42,37	31,56	10,81	60,83	35,64	25,19	5,68
2.Vj	109,81	43,79	32,46	11,33	60,31	35,56	24,75	5,71
3.Vj	110,90	45,33	33,63	11,70	59,77	35,23	24,54	5,80
4.Vj	109,74	44,99	34,02	10,97	58,77	34,21	24,56	5,98
2001 1.Vj	108,38	44,39	33,72	10,67	57,98	33,54	24,44	6,01
2.Vj	106,29	42,56	33,26	9,30	57,68	33,32	24,36	6,05
3.Vj	104,53	41,21	31,75	9,46	57,21	33,17	24,04	6,11
4.Vj	102,14	39,78	30,68	9,10	56,20	32,49	23,71	6,16
2002 1.Vj	101,23	38,93	30,50	8,43	56,19	32,45	23,74	6,11
2.Vj	97,85	38,21	28,97	9,24	53,55	30,89	22,66	6,09
3.Vj	97,20	37,73	28,79	8,94	53,35	30,82	22,53	6,12
4.Vj	96,73	37,59	28,20	9,39	52,98	30,75	22,23	6,16
2003 1.Vj	95,82	37,58	27,82	9,76	52,14	30,33	21,81	6,10
2.Vj	94,89	36,50	26,43	10,07	52,29	30,34	21,95	6,10
3.Vj	94,82	36,71	26,76	9,95	51,97	30,31	21,66	6,14
4.Vj	95,61	36,63	27,08	9,55	52,80	30,67	22,13	6,18
2004 1.Vj	93,18	35,58	51,49	30,49	21,00	6,11
2.Vj	92,75	35,81	50,80	30,26	20,54	6,14
Veränderung gegenüber dem Vorquartal in %										
1999 1.Vj	2,1	3,0	2,8	3,5	1,5	0,7	2,7	3,0
2.Vj	0,8	-0,4	3,6	-11,4	1,3	1,5	0,9	4,1
3.Vj	1,9	2,2	1,0	6,1	1,7	2,0	1,3	2,2
4.Vj	-0,2	0,0	1,5	-4,4	-0,5	-0,6	-0,2	1,6
2000 1.Vj	1,9	6,1	3,2	15,4	-0,8	-1,3	-0,2	1,8
2.Vj	0,9	3,4	2,9	4,8	-0,9	-0,2	-1,7	0,5
3.Vj	1,0	3,5	3,6	3,3	-0,9	-0,9	-0,8	1,6
4.Vj	-1,0	-0,8	1,2	-6,2	-1,7	-2,9	0,1	3,1
2001 1.Vj	-1,2	-1,3	-0,9	-2,7	-1,3	-2,0	-0,5	0,5
2.Vj	-1,9	-4,1	-1,4	-12,8	-0,5	-0,7	-0,3	0,7
3.Vj	-1,7	-3,2	-4,5	1,7	-0,8	-0,5	-1,3	1,0
4.Vj	-2,3	-3,5	-3,4	-3,8	-1,8	-2,1	-1,4	0,8
2002 1.Vj	-0,9	-2,1	-0,6	-7,4	-0,0	-0,1	0,1	-0,8
2.Vj	-3,3	-1,8	-5,0	9,6	-4,7	-4,8	-4,5	-0,3
3.Vj	-0,7	-1,3	-0,6	-3,2	-0,4	-0,2	-0,6	0,5
4.Vj	-0,5	-0,4	-2,0	5,0	-0,7	-0,2	-1,3	0,7
2003 1.Vj	-0,9	-0,0	-1,3	3,9	-1,6	-1,4	-1,9	-1,0
2.Vj	-1,0	-2,9	-5,0	3,2	0,3	0,0	0,6	0,0
3.Vj	-0,1	0,6	1,2	-1,2	-0,6	-0,1	-1,3	0,7
4.Vj	0,8	-0,2	1,2	-4,0	1,6	1,2	2,2	0,7
2004 1.Vj	-2,5	-2,9	-2,5	-0,6	-5,1	-1,1
2.Vj	-0,5	0,6	-1,3	-0,8	-2,2	0,5

1) Einschl. Textilien, Bekleidung, Leder-, Holz-, Kunststoff-, Glas-, Keramik- und Eisenwaren, Verlagszeugnisse. – 2) Nutztiere und Nutzpflanzungen, immaterielle Anlagegüter, Grundstücksübertragungskosten für unbebauten Grund und Boden.

2.3.6 Bruttoanlageinvestitionen in Preisen von 1995

Saison- und kalenderbereinigte Ergebnisse nach Census X-12-ARIMA

Vierteljahr	Insgesamt	Ausrüstungsinvestitionen			Bauinvestitionen					Sonstige Anlagen 2)
		zusammen	Maschinen u. Geräte 1)	Fahrzeuge	zusammen	Wohnbauten	Nichtwohnbauten			
							zusammen	Hochbau	Tiefbau	
1	2	3	4	5	6	7	8	9	10	
Mrd. EUR										
1999 1.Vj	105,40	39,24	29,33	9,91	60,63	35,29	25,34	5,53
2.Vj	106,53	39,15	30,47	8,68	61,57	35,83	25,74	5,81
3.Vj	108,76	40,27	31,10	9,17	62,51	36,49	26,02	5,98
4.Vj	108,40	40,21	31,53	8,68	62,09	36,17	25,92	6,10
2000 1.Vj	110,22	42,50	32,33	10,17	61,49	35,78	25,71	6,23
2.Vj	110,85	43,73	33,16	10,57	60,86	35,64	25,22	6,26
3.Vj	111,95	45,32	34,51	10,81	60,24	35,26	24,98	6,39
4.Vj	110,45	44,71	34,71	10,00	59,09	34,17	24,92	6,65
2001 1.Vj	109,47	44,48	34,57	9,91	58,34	33,47	24,87	6,65
2.Vj	107,56	42,80	34,26	8,54	58,05	33,30	24,75	6,71
3.Vj	105,58	41,22	32,52	8,70	57,60	33,14	24,46	6,76
4.Vj	103,34	39,88	31,57	8,31	56,65	32,51	24,14	6,81
2002 1.Vj	102,29	38,91	31,20	7,71	56,61	32,39	24,22	6,77
2.Vj	99,38	38,59	30,18	8,41	53,99	30,89	23,10	6,80
3.Vj	98,96	38,32	30,18	8,14	53,79	30,79	23,00	6,85
4.Vj	98,48	38,16	29,63	8,53	53,42	30,78	22,64	6,90
2003 1.Vj	97,81	38,41	29,40	9,01	52,51	30,20	22,31	6,89
2.Vj	97,06	37,37	28,05	9,32	52,79	30,41	22,38	6,90
3.Vj	97,23	37,79	28,69	9,10	52,47	30,33	22,14	6,97
4.Vj	98,36	38,13	29,55	8,58	53,21	30,70	22,51	7,02
2004 1.Vj	95,63	36,91	51,69	30,27	21,42	7,03
2.Vj	94,66	36,92	50,67	29,90	20,77	7,07
Veränderung gegenüber dem Vorquartal in %										
1999 1.Vj	2,5	3,1	2,8	3,9	2,0	1,2	3,1	4,9
2.Vj	1,1	-0,2	3,9	-12,4	1,6	1,5	1,6	5,1
3.Vj	2,1	2,9	2,1	5,6	1,5	1,8	1,1	2,9
4.Vj	-0,3	-0,1	1,4	-5,3	-0,7	-0,9	-0,4	2,0
2000 1.Vj	1,7	5,7	2,5	17,2	-1,0	-1,1	-0,8	2,1
2.Vj	0,6	2,9	2,6	3,9	-1,0	-0,4	-1,9	0,5
3.Vj	1,0	3,6	4,1	2,3	-1,0	-1,1	-1,0	2,1
4.Vj	-1,3	-1,3	0,6	-7,5	-1,9	-3,1	-0,2	4,1
2001 1.Vj	-0,9	-0,5	-0,4	-0,9	-1,3	-2,0	-0,2	0,0
2.Vj	-1,7	-3,8	-0,9	-13,8	-0,5	-0,5	-0,5	0,9
3.Vj	-1,8	-3,7	-5,1	1,9	-0,8	-0,5	-1,2	0,7
4.Vj	-2,1	-3,3	-2,9	-4,5	-1,6	-1,9	-1,3	0,7
2002 1.Vj	-1,0	-2,4	-1,2	-7,2	-0,1	-0,4	0,3	-0,6
2.Vj	-2,8	-0,8	-3,3	9,1	-4,6	-4,6	-4,6	0,4
3.Vj	-0,4	-0,7	0,0	-3,2	-0,4	-0,3	-0,4	0,7
4.Vj	-0,5	-0,4	-1,8	4,8	-0,7	-0,0	-1,6	0,7
2003 1.Vj	-0,7	0,7	-0,8	5,6	-1,7	-1,9	-1,5	-0,1
2.Vj	-0,8	-2,7	-4,6	3,4	0,5	0,7	0,3	0,1
3.Vj	0,2	1,1	2,3	-2,4	-0,6	-0,3	-1,1	1,0
4.Vj	1,2	0,9	3,0	-5,7	1,4	1,2	1,7	0,7
2004 1.Vj	-2,8	-3,2	-2,9	-1,4	-4,8	0,1
2.Vj	-1,0	0,0	-2,0	-1,2	-3,0	0,6

1) Einschl. Textilien, Bekleidung, Leder-, Holz-, Kunststoff-, Glas-, Keramik- und Eisenwaren, Verlagsserzeugnisse. – 2) Nutztiere und Nutzpflanzen, immaterielle Anlagegüter, Grundstücksübertragungskosten für unbebauten Grund und Boden.

2.3.7 Exporte und Importe in jeweiligen Preisen

Saison- und kalenderbereinigte Ergebnisse nach Census X-12-ARIMA

Vierteljahr	Exporte			Importe			Außenbeitrag (Sp.1-4)
	insgesamt	Waren	Dienstleistungen	insgesamt	Waren	Dienstleistungen	
	1	2	3	4	5	6	
Mrd. EUR							
1999 1.Vj	137,17	120,08	17,09	133,98	104,65	29,33	3,19
2.Vj	143,66	124,43	19,23	140,33	108,79	31,54	3,33
3.Vj	148,60	128,66	19,94	144,86	113,08	31,78	3,74
4.Vj	152,94	132,69	20,25	147,98	113,69	34,29	4,96
2000 1.Vj	162,02	139,60	22,42	157,30	122,43	34,87	4,72
2.Vj	166,79	146,48	20,31	163,79	129,16	34,63	3,00
3.Vj	172,00	150,25	21,75	172,13	136,85	35,28	- 0,13
4.Vj	184,02	160,08	23,94	183,62	145,08	38,54	0,40
2001 1.Vj	183,95	160,16	23,79	175,30	136,35	38,95	8,65
2.Vj	182,98	160,87	22,11	175,60	137,91	37,69	7,38
3.Vj	181,45	160,41	21,04	172,84	134,78	38,06	8,61
4.Vj	184,62	158,01	26,61	167,43	129,09	38,34	17,19
2002 1.Vj	186,47	160,96	25,51	162,61	125,34	37,27	23,86
2.Vj	189,24	161,77	27,47	167,77	129,55	38,22	21,47
3.Vj	192,72	165,48	27,24	167,80	130,60	37,20	24,92
4.Vj	195,76	167,79	27,97	170,41	132,74	37,67	25,35
2003 1.Vj	194,64	166,48	28,16	174,06	135,92	38,14	20,58
2.Vj	188,12	162,50	25,62	168,13	131,55	36,58	19,99
3.Vj	193,72	167,63	26,09	166,85	129,93	36,92	26,87
4.Vj	194,69	168,72	25,97	169,48	133,68	35,80	25,21
2004 1.Vj	203,21	177,01	26,20	172,69	136,03	36,66	30,52
2.Vj	210,46	183,42	27,04	178,68	141,39	37,29	31,78
Veränderung gegenüber dem Vorquartal							
in %							
in Mrd. EUR							
1999 1.Vj	0,3	1,0	- 4,4	3,3	3,6	2,1	- 3,79
2.Vj	4,7	3,6	12,5	4,7	4,0	7,5	0,14
3.Vj	3,4	3,4	3,7	3,2	3,9	0,8	0,41
4.Vj	2,9	3,1	1,6	2,2	0,5	7,9	1,22
2000 1.Vj	5,9	5,2	10,7	6,3	7,7	1,7	- 0,24
2.Vj	2,9	4,9	- 9,4	4,1	5,5	- 0,7	- 1,72
3.Vj	3,1	2,6	7,1	5,1	6,0	1,9	- 3,13
4.Vj	7,0	6,5	10,1	6,7	6,0	9,2	0,53
2001 1.Vj	- 0,0	0,0	- 0,6	- 4,5	- 6,0	1,1	8,25
2.Vj	- 0,5	0,4	- 7,1	0,2	1,1	- 3,2	- 1,27
3.Vj	- 0,8	- 0,3	- 4,8	- 1,6	- 2,3	1,0	1,23
4.Vj	1,7	- 1,5	26,5	- 3,1	- 4,2	0,7	8,58
2002 1.Vj	1,0	1,9	- 4,1	- 2,9	- 2,9	- 2,8	6,67
2.Vj	1,5	0,5	7,7	3,2	3,4	2,5	- 2,39
3.Vj	1,8	2,3	- 0,8	0,0	0,8	- 2,7	3,45
4.Vj	1,6	1,4	2,7	1,6	1,6	1,3	0,43
2003 1.Vj	- 0,6	- 0,8	0,7	2,1	2,4	1,2	- 4,77
2.Vj	- 3,3	- 2,4	- 9,0	- 3,4	- 3,2	- 4,1	- 0,59
3.Vj	3,0	3,2	1,8	- 0,8	- 1,2	0,9	6,88
4.Vj	0,5	0,7	- 0,5	1,6	2,9	- 3,0	- 1,66
2004 1.Vj	4,4	4,9	0,9	1,9	1,8	2,4	5,31
2.Vj	3,6	3,6	3,2	3,5	3,9	1,7	1,26

2.3.8 Exporte und Importe in Preisen von 1995

Saison- und kalenderbereinigte Ergebnisse nach Census X-12-ARIMA

Vierteljahr	Exporte			Importe			Außenbeitrag (Sp.1-4)
	insgesamt	Waren	Dienstleistungen	insgesamt	Waren	Dienstleistungen	
	1	2	3	4	5	6	
Mrd. EUR							
1999 1.Vj	137,03	120,43	16,60	135,88	108,54	27,34	1,15
2.Vj	142,93	124,38	18,55	140,34	111,22	29,12	2,59
3.Vj	147,19	128,02	19,17	143,35	114,08	29,27	3,84
4.Vj	150,72	131,28	19,44	144,46	112,99	31,47	6,26
2000 1.Vj	157,48	136,06	21,42	149,57	118,03	31,54	7,91
2.Vj	161,86	142,55	19,31	153,10	122,16	30,94	8,76
3.Vj	165,49	144,98	20,51	158,07	126,80	31,27	7,42
4.Vj	175,13	152,57	22,56	166,03	132,10	33,93	9,10
2001 1.Vj	174,60	152,24	22,36	160,49	126,04	34,45	14,11
2.Vj	174,02	153,40	20,62	160,13	127,13	33,00	13,89
3.Vj	175,61	152,68	22,93	158,20	124,59	33,61	17,41
4.Vj	176,10	151,30	24,80	156,42	122,38	34,04	19,68
2002 1.Vj	177,20	153,65	23,55	151,23	118,37	32,86	25,97
2.Vj	180,48	155,12	25,36	155,74	122,00	33,74	24,74
3.Vj	184,34	159,15	25,19	157,71	124,87	32,84	26,63
4.Vj	187,03	161,26	25,77	160,57	127,53	33,04	26,46
2003 1.Vj	185,66	159,86	25,80	163,76	130,34	33,42	21,90
2.Vj	180,64	157,17	23,47	159,65	127,75	31,90	20,99
3.Vj	187,22	163,39	23,83	160,93	128,80	32,13	26,29
4.Vj	188,31	164,55	23,76	165,53	134,12	31,41	22,78
2004 1.Vj	196,34	172,42	23,92	167,49	135,38	32,11	28,85
2.Vj	202,60	177,95	24,65	171,10	138,38	32,72	31,50
Veränderung gegenüber dem Vorquartal							
in %							
							in Mrd. EUR
1999 1.Vj	1,1	1,9	- 4,1	4,1	4,6	2,1	- 3,89
2.Vj	4,3	3,3	11,7	3,3	2,5	6,5	1,44
3.Vj	3,0	2,9	3,3	2,1	2,6	0,5	1,25
4.Vj	2,4	2,5	1,4	0,8	- 1,0	7,5	2,42
2000 1.Vj	4,5	3,6	10,2	3,5	4,5	0,2	1,65
2.Vj	2,8	4,8	- 9,9	2,4	3,5	- 1,9	0,85
3.Vj	2,2	1,7	6,2	3,2	3,8	1,1	- 1,34
4.Vj	5,8	5,2	10,0	5,0	4,2	8,5	1,68
2001 1.Vj	- 0,3	- 0,2	- 0,9	- 3,3	- 4,6	1,5	5,01
2.Vj	- 0,3	0,8	- 7,8	- 0,2	0,9	- 4,2	- 0,22
3.Vj	0,9	- 0,5	11,2	- 1,2	- 2,0	1,8	3,52
4.Vj	0,3	- 0,9	8,2	- 1,1	- 1,8	1,3	2,27
2002 1.Vj	0,6	1,6	- 5,0	- 3,3	- 3,3	- 3,5	6,29
2.Vj	1,9	1,0	7,7	3,0	3,1	2,7	- 1,23
3.Vj	2,1	2,6	- 0,7	1,3	2,4	- 2,7	1,89
4.Vj	1,5	1,3	2,3	1,8	2,1	0,6	- 0,17
2003 1.Vj	- 0,7	- 0,9	0,1	2,0	2,2	1,2	- 4,56
2.Vj	- 2,7	- 1,7	- 9,0	- 2,5	- 2,0	- 4,5	- 0,91
3.Vj	3,6	4,0	1,5	0,8	0,8	0,7	5,30
4.Vj	0,6	0,7	- 0,3	2,9	4,1	- 2,2	- 3,51
2004 1.Vj	4,3	4,8	0,7	1,2	0,9	2,2	6,07
2.Vj	3,2	3,2	3,1	2,2	2,2	1,9	2,65

3 Ergebnisse nach BV4.1

3.1 Tabellen für die Gesamtwirtschaft

3.1.1 Bruttoinlandsprodukt und Bruttonationaleinkommen (Bruttosozialprodukt)

Saison- und kalenderbereinigte Ergebnisse nach BV4.1

Vierteljahr	Bruttoinlandsprodukt		Bruttonationaleinkommen (Bruttosozialprodukt)		Bruttoinlandsprodukt je Einwohner		Bruttonationaleinkommen je Einwohner	
	in jeweiligen Preisen	in Preisen von 1995	in jeweiligen Preisen	in Preisen von 1995	in jeweiligen Preisen	in Preisen von 1995	in jeweiligen Preisen	in Preisen von 1995
	1	2	3	4	5	6	7	8
	Mrd. EUR				EUR			
1999 1.Vj	489,35	473,23	485,00	469,96	6 000	5 800	5 900	5 700
2.Vj	490,67	474,59	487,63	471,74	6 000	5 800	5 900	5 700
3.Vj	495,38	479,83	491,75	475,73	6 000	5 800	6 000	5 800
4.Vj	499,53	484,07	494,46	479,93	6 100	5 900	6 000	5 800
2000 1.Vj	502,96	488,64	500,46	485,49	6 100	5 900	6 100	5 900
2.Vj	507,10	493,12	504,81	490,69	6 200	6 000	6 100	6 000
3.Vj	508,35	492,99	505,86	490,66	6 200	6 000	6 200	6 000
4.Vj	510,63	494,29	509,78	492,61	6 200	6 000	6 200	6 000
2001 1.Vj	513,51	496,34	512,00	494,60	6 200	6 000	6 200	6 000
2.Vj	517,58	496,76	514,53	493,28	6 300	6 000	6 300	6 000
3.Vj	520,13	496,93	517,69	494,76	6 300	6 000	6 300	6 000
4.Vj	522,24	496,04	518,70	492,10	6 300	6 000	6 300	6 000
2002 1.Vj	525,00	496,36	519,38	490,74	6 400	6 000	6 300	6 000
2.Vj	526,44	496,84	522,33	493,83	6 400	6 000	6 300	6 000
3.Vj	529,11	498,52	525,82	496,09	6 400	6 000	6 400	6 000
4.Vj	530,28	498,33	525,60	495,82	6 400	6 000	6 400	6 000
2003 1.Vj	530,54	496,44	527,80	495,03	6 400	6 000	6 400	6 000
2.Vj	532,00	496,98	527,90	494,36	6 400	6 000	6 400	6 000
3.Vj	534,29	497,02	529,20	493,31	6 500	6 000	6 400	6 000
4.Vj	537,72	499,19	535,96	498,32	6 500	6 000	6 500	6 000
2004 1.Vj	542,34	502,97	538,72	501,02	6 600	6 100	6 500	6 100
2.Vj	546,40	505,13	545,68	504,22	6 600	6 100	6 600	6 100
	Veränderung gegenüber dem Vorquartal in %							
1999 1.Vj	0,9	0,4	0,9	0,8	0,8	0,4	0,8	0,8
2.Vj	0,3	0,3	0,5	0,4	0,2	0,3	0,5	0,3
3.Vj	1,0	1,1	0,8	0,8	0,9	1,1	0,8	0,8
4.Vj	0,8	0,9	0,6	0,9	0,8	0,8	0,5	0,8
2000 1.Vj	0,7	0,9	1,2	1,2	0,7	0,9	1,2	1,1
2.Vj	0,8	0,9	0,9	1,1	0,8	0,9	0,8	1,0
3.Vj	0,2	-0,0	0,2	-0,0	0,2	-0,1	0,2	-0,0
4.Vj	0,4	0,3	0,8	0,4	0,4	0,2	0,7	0,4
2001 1.Vj	0,6	0,4	0,4	0,4	0,5	0,4	0,4	0,3
2.Vj	0,8	0,1	0,5	-0,3	0,7	0,0	0,4	-0,3
3.Vj	0,5	0,0	0,6	0,3	0,4	-0,0	0,6	0,2
4.Vj	0,4	-0,2	0,2	-0,5	0,4	-0,2	0,1	-0,6
2002 1.Vj	0,5	0,1	0,1	-0,3	0,5	0,0	0,1	-0,3
2.Vj	0,3	0,1	0,6	0,6	0,2	0,1	0,5	0,6
3.Vj	0,5	0,3	0,7	0,5	0,5	0,3	0,6	0,4
4.Vj	0,2	-0,0	-0,0	-0,1	0,2	-0,1	-0,1	-0,1
2003 1.Vj	0,0	-0,4	0,4	-0,2	0,0	-0,4	0,4	-0,2
2.Vj	0,3	0,1	0,0	-0,1	0,3	0,1	0,0	-0,1
3.Vj	0,4	0,0	0,2	-0,2	0,4	0,0	0,2	-0,2
4.Vj	0,6	0,4	1,3	1,0	0,6	0,4	1,3	1,0
2004 1.Vj	0,9	0,8	0,5	0,5	0,9	0,7	0,5	0,5
2.Vj	0,7	0,4	1,3	0,6	0,8	0,4	1,3	0,6

3.1.2 Inlandsprodukt, Nationaleinkommen und Volkseinkommen

Saisonbereinigte Ergebnisse nach BV4.1

Vierteljahr	Bruttoinlandsprodukt	Saldo der Primäreinkommen aus der übrigen Welt	Bruttonationaleinkommen (Bruttosozialprodukt)	Abschreibungen	Nettonationaleinkommen	Produktions- und Importabgaben abzgl. Subventionen 1)	Volkseinkommen			
							insgesamt	Arbeitnehmerentgelt (Inländer)	Unternehmens- und Vermögenseinkommen	
	1	2	3	4	5	6	7	8	9	
Mrd. EUR										
1999	1.Vj	487,65	- 3,99	483,66	72,20	411,46	49,98	361,48	261,11	100,15
	2.Vj	491,66	- 2,17	489,49	72,54	416,94	49,71	367,23	263,75	103,48
	3.Vj	497,06	- 2,80	494,27	73,04	421,23	52,02	369,21	265,48	103,75
	4.Vj	503,54	- 3,90	499,64	73,65	426,00	53,65	372,35	267,61	104,74
2000	1.Vj	505,01	- 1,75	503,26	74,45	428,81	52,48	376,33	271,47	104,87
	2.Vj	507,64	- 2,44	505,20	75,27	429,94	53,12	376,82	273,57	103,25
	3.Vj	509,27	- 3,06	506,21	75,86	430,35	52,19	378,16	276,23	101,93
	4.Vj	509,42	- 2,20	507,23	76,63	430,60	51,79	378,81	277,69	101,11
2001	1.Vj	517,04	- 1,52	515,52	76,99	438,53	53,08	385,45	278,82	106,62
	2.Vj	517,25	- 3,61	513,65	77,52	436,13	53,93	382,20	279,91	102,29
	3.Vj	516,98	- 3,27	513,71	78,14	435,57	52,72	382,85	280,10	102,74
	4.Vj	521,98	- 3,89	517,99	78,41	439,58	53,49	386,09	281,79	104,30
2002	1.Vj	521,78	- 6,54	515,24	78,95	436,28	53,32	382,96	281,61	101,35
	2.Vj	526,86	- 4,62	522,43	79,07	443,36	53,19	390,17	282,19	107,97
	3.Vj	529,27	- 3,94	525,72	79,17	446,55	57,22	389,33	282,90	106,43
	4.Vj	528,59	- 4,24	523,12	79,46	443,66	55,71	387,95	283,00	104,96
2003	1.Vj	529,32	- 3,56	526,10	79,44	446,65	56,16	390,49	283,33	107,16
	2.Vj	529,53	- 5,12	524,90	79,56	445,34	57,40	387,94	283,28	104,66
	3.Vj	533,46	- 5,92	528,29	79,66	448,62	55,09	393,53	283,35	110,19
	4.Vj	536,02	0,82	534,67	79,62	455,05	57,91	397,14	282,45	114,70
2004	1.Vj	542,08	- 4,19	538,51	80,04	458,47	57,98	400,49	283,23	117,26
	2.Vj	546,68	- 0,57	546,79	80,64	466,14	55,93	410,21	282,84	127,37
Veränderung gegenüber dem Vorquartal										
		in %	in Mrd. EUR				in %			
1999	1.Vj	0,4	- 1,01	0,2	0,5	0,1	4,6	- 0,5	0,2	- 2,4
	2.Vj	0,8	1,82	1,2	0,5	1,3	- 0,5	1,6	1,0	3,3
	3.Vj	1,1	- 0,63	1,0	0,7	1,0	4,6	0,5	0,7	0,3
	4.Vj	1,3	- 1,10	1,1	0,8	1,1	3,1	0,9	0,8	1,0
2000	1.Vj	0,3	2,15	0,7	1,1	0,7	- 2,2	1,1	1,4	0,1
	2.Vj	0,5	- 0,69	0,4	1,1	0,3	1,2	0,1	0,8	- 1,5
	3.Vj	0,3	- 0,62	0,2	0,8	0,1	- 1,8	0,4	1,0	- 1,3
	4.Vj	0,0	0,86	0,2	1,0	0,1	- 0,8	0,2	0,5	- 0,8
2001	1.Vj	1,5	0,68	1,6	0,5	1,8	2,5	1,8	0,4	5,4
	2.Vj	0,0	- 2,09	- 0,4	0,7	- 0,5	1,6	- 0,8	0,4	- 4,1
	3.Vj	- 0,1	0,34	0,0	0,8	- 0,1	- 2,2	0,2	0,1	0,4
	4.Vj	1,0	- 0,62	0,8	0,3	0,9	1,5	0,8	0,6	1,5
2002	1.Vj	- 0,0	- 2,65	- 0,5	0,7	- 0,8	- 0,3	- 0,8	- 0,1	- 2,8
	2.Vj	1,0	1,92	1,4	0,2	1,6	- 0,2	1,9	0,2	6,5
	3.Vj	0,5	0,68	0,6	0,1	0,7	7,6	- 0,2	0,3	- 1,4
	4.Vj	- 0,1	- 0,30	- 0,5	0,4	- 0,6	- 2,6	- 0,4	0,0	- 1,4
2003	1.Vj	0,1	0,68	0,6	- 0,0	0,7	0,8	0,7	0,1	2,1
	2.Vj	0,0	- 1,56	- 0,2	0,2	- 0,3	2,2	- 0,7	- 0,0	- 2,3
	3.Vj	0,7	- 0,80	0,6	0,1	0,7	- 4,0	1,4	0,0	5,3
	4.Vj	0,5	6,74	1,2	- 0,1	1,4	5,1	0,9	- 0,3	4,1
2004	1.Vj	1,1	- 5,01	0,7	0,5	0,8	0,1	0,8	0,3	2,2
	2.Vj	0,8	3,62	1,5	0,7	1,7	- 3,5	2,4	- 0,1	8,6

1) Vom Staat empfangene Abgaben bzw. vom Staat gezahlte Subventionen.

3.1.3 Verfügbares Einkommen der privaten Haushalte *) und seine Verwendung

Saisonbereinigte Ergebnisse nach BV4.1

Vierteljahr	Ausgabenkonzept		Verbrauchskonzept		Zunahme betrieblicher Versorgungsansprüche	Bezugsgröße für die Sparquote	Sparen	Sparquote (Sp.7 in % von 6)	
	Verfügbares Einkommen	Private Konsumausgaben	Verfügbares Einkommen 1)	Individualkonsum 2)					
	1	2	3	4					5
Mrd. EUR									
								%	
1999	1.Vj	312,49	285,15	366,90	339,56	2,53	315,02	29,87	9,5
	2.Vj	315,32	287,01	369,96	341,65	2,64	317,96	30,95	9,7
	3.Vj	318,49	289,60	373,84	344,95	2,73	321,23	31,63	9,8
	4.Vj	324,48	294,37	379,79	349,68	2,83	327,30	32,94	10,1
2000	1.Vj	324,75	295,39	380,50	351,14	3,33	328,08	32,69	10,0
	2.Vj	327,59	299,00	383,62	355,03	3,47	331,06	32,06	9,7
	3.Vj	329,64	300,82	385,66	356,84	3,55	333,19	32,37	9,7
	4.Vj	330,29	301,60	387,20	358,51	3,64	333,93	32,33	9,7
2001	1.Vj	337,50	307,00	394,63	364,14	3,61	341,11	34,10	10,0
	2.Vj	340,69	309,15	398,00	366,46	3,65	344,34	35,19	10,2
	3.Vj	341,55	309,88	399,39	367,72	3,67	345,22	35,34	10,2
	4.Vj	342,74	310,59	400,92	368,77	3,64	346,38	35,79	10,3
2002	1.Vj	340,70	308,80	399,31	367,41	3,70	344,40	35,60	10,3
	2.Vj	341,61	309,27	400,96	368,61	3,81	345,42	36,16	10,5
	3.Vj	344,16	311,43	403,58	370,85	4,05	348,22	36,79	10,6
	4.Vj	346,26	312,68	406,10	372,52	4,20	350,46	37,78	10,8
2003	1.Vj	347,31	313,41	407,49	373,59	4,11	351,41	38,00	10,8
	2.Vj	347,54	314,08	407,67	374,21	4,21	351,74	37,66	10,7
	3.Vj	347,85	313,94	408,45	374,54	4,14	351,99	38,05	10,8
	4.Vj	347,50	314,15	407,61	374,26	4,20	351,69	37,54	10,7
2004	1.Vj	350,71	316,64	410,36	376,28	4,54	355,26	38,61	10,9
	2.Vj	352,36	317,69	412,15	377,49	4,55	356,91	39,21	11,0
Veränderung gegenüber dem Vorquartal in %									
1999	1.Vj	1,0	1,2	0,9	1,0	-14,8	0,8	-2,7	X
	2.Vj	0,9	0,7	0,8	0,6	4,3	0,9	3,6	X
	3.Vj	1,0	0,9	1,0	1,0	3,4	1,0	2,2	X
	4.Vj	1,9	1,6	1,6	1,4	3,7	1,9	4,1	X
2000	1.Vj	0,1	0,3	0,2	0,4	17,7	0,2	-0,8	X
	2.Vj	0,9	1,2	0,8	1,1	4,2	0,9	-1,9	X
	3.Vj	0,6	0,6	0,5	0,5	2,3	0,6	1,0	X
	4.Vj	0,2	0,3	0,4	0,5	2,5	0,2	-0,1	X
2001	1.Vj	2,2	1,8	1,9	1,6	-0,8	2,2	5,5	X
	2.Vj	0,9	0,7	0,9	0,6	1,1	0,9	3,2	X
	3.Vj	0,3	0,2	0,3	0,3	0,5	0,3	0,4	X
	4.Vj	0,3	0,2	0,4	0,3	-0,8	0,3	1,3	X
2002	1.Vj	-0,6	-0,6	-0,4	-0,4	1,6	-0,6	-0,5	X
	2.Vj	0,3	0,2	0,4	0,3	3,0	0,3	1,6	X
	3.Vj	0,7	0,7	0,7	0,6	6,3	0,8	1,7	X
	4.Vj	0,6	0,4	0,6	0,5	3,7	0,6	2,7	X
2003	1.Vj	0,3	0,2	0,3	0,3	-2,1	0,3	0,6	X
	2.Vj	0,1	0,2	0,0	0,2	2,4	0,1	-0,9	X
	3.Vj	0,1	-0,0	0,2	0,1	-1,7	0,1	1,0	X
	4.Vj	-0,1	0,1	-0,2	-0,1	1,4	-0,1	-1,3	X
2004	1.Vj	0,9	0,8	0,7	0,5	8,1	1,0	2,9	X
	2.Vj	0,5	0,3	0,4	0,3	0,2	0,5	1,6	X

*) Einschl. privater Organisationen ohne Erwerbszweck. – 1) Verfügbares Einkommen (Ausgabenkonzept) zuzüglich soziale Sachtransfers des Staates (entsprechen den Konsumausgaben des Staates für den Individualverbrauch). – 2) Private Konsumausgaben zuzüglich der Konsumausgaben des Staates für den Individualverbrauch.

3.1.4 Arbeitnehmerentgelt, Löhne und Gehälter (Inländer)

Saisonbereinigte Ergebnisse nach BV4.1

Vierteljahr	Arbeitnehmerentgelt	Sozialbeiträge der Arbeitgeber	Bruttolöhne und -gehälter	Abzüge der Arbeitnehmer	Nettolöhne und -gehälter	Nachrichtlich		
						Arbeitnehmerentgelt	Bruttolöhne und -gehälter	Nettolöhne und -gehälter
						monatlich je Arbeitnehmer		
	1	2	3	4	5	6	7	8
	Mrd. EUR					EUR		
1999 1.Vj	261,11	50,05	211,06	76,15	134,91	2 570	2 070	1 330
2.Vj	263,75	50,52	213,23	76,52	136,72	2 590	2 100	1 340
3.Vj	265,48	50,78	214,70	76,52	138,18	2 590	2 100	1 350
4.Vj	267,61	51,30	216,31	77,06	139,25	2 600	2 100	1 350
2000 1.Vj	271,47	53,01	218,46	77,46	141,00	2 620	2 110	1 360
2.Vj	273,57	53,45	220,12	78,16	141,95	2 630	2 120	1 360
3.Vj	276,23	53,86	222,37	78,69	143,68	2 650	2 130	1 380
4.Vj	277,69	54,07	223,62	78,87	144,74	2 660	2 140	1 390
2001 1.Vj	278,82	53,86	224,96	78,15	146,81	2 670	2 150	1 410
2.Vj	279,91	54,13	225,78	77,80	147,98	2 680	2 160	1 420
3.Vj	280,10	54,11	225,99	77,73	148,26	2 680	2 170	1 420
4.Vj	281,79	54,56	227,23	78,14	149,09	2 700	2 180	1 430
2002 1.Vj	281,61	54,34	227,27	78,89	148,38	2 700	2 180	1 420
2.Vj	282,19	54,46	227,73	78,95	148,78	2 720	2 190	1 430
3.Vj	282,90	54,77	228,13	79,14	148,98	2 730	2 210	1 440
4.Vj	283,00	54,81	228,19	79,33	148,86	2 750	2 220	1 450
2003 1.Vj	283,33	55,59	227,74	79,94	147,80	2 760	2 220	1 440
2.Vj	283,28	55,59	227,69	80,14	147,55	2 770	2 230	1 440
3.Vj	283,35	55,69	227,66	79,97	147,69	2 770	2 230	1 450
4.Vj	282,45	55,58	226,87	79,30	147,57	2 770	2 220	1 450
2004 1.Vj	283,23	55,27	227,96	78,56	149,40	2 780	2 240	1 470
2.Vj	282,84	55,37	227,47	77,67	149,80	2 780	2 240	1 470
	Veränderung gegenüber dem Vorquartal in %							
1999 1.Vj	0,2	-1,4	0,6	0,5	0,6	-0,1	0,3	0,3
2.Vj	1,0	0,9	1,0	0,5	1,3	1,0	1,0	1,3
3.Vj	0,7	0,5	0,7	0,0	1,1	-0,0	0,0	0,4
4.Vj	0,8	1,0	0,7	0,7	0,8	0,4	0,3	0,3
2000 1.Vj	1,4	3,3	1,0	0,5	1,3	0,9	0,4	0,7
2.Vj	0,8	0,8	0,8	0,9	0,7	0,2	0,2	0,1
3.Vj	1,0	0,8	1,0	0,7	1,2	0,8	0,9	1,0
4.Vj	0,5	0,4	0,6	0,2	0,7	0,3	0,3	0,5
2001 1.Vj	0,4	-0,4	0,6	-0,9	1,4	0,4	0,6	1,5
2.Vj	0,4	0,5	0,4	-0,4	0,8	0,4	0,4	0,8
3.Vj	0,1	-0,0	0,1	-0,1	0,2	0,1	0,2	0,3
4.Vj	0,6	0,8	0,5	0,5	0,6	0,7	0,6	0,6
2002 1.Vj	-0,1	-0,4	0,0	1,0	-0,5	0,0	0,1	-0,4
2.Vj	0,2	0,2	0,2	0,1	0,3	0,5	0,5	0,6
3.Vj	0,3	0,6	0,2	0,2	0,1	0,7	0,6	0,6
4.Vj	0,0	0,1	0,0	0,2	-0,1	0,5	0,5	0,4
2003 1.Vj	0,1	1,4	-0,2	0,8	-0,7	0,5	0,2	-0,3
2.Vj	-0,0	0,0	-0,0	0,3	-0,2	0,2	0,2	0,1
3.Vj	0,0	0,2	-0,0	-0,2	0,1	0,2	0,1	0,2
4.Vj	-0,3	-0,2	-0,3	-0,8	-0,1	-0,2	-0,2	0,1
2004 1.Vj	0,3	-0,6	0,5	-0,9	1,2	0,5	0,7	1,4
2.Vj	-0,1	0,2	-0,2	-1,1	0,3	0,1	-0,0	0,5

3.1.5 Bevölkerung und Erwerbstätigkeit

Saisonbereinigte Ergebnisse nach BV4.1

Vierteljahr	Bevölkerung (Einwohner)	Erwerbs- personen	Erwerbslose 1)	Erwerbstätige Inländer			Nachrichtlich	
				insgesamt	Arbeitnehmer	Selbst- ständige 2)	Erwerbs- personen in % der Bevölkerung	Erwerbslose in % der Erwerbs- personen
	1	2	3	4	5	6	7	8
Durchschnitt in 1 000				%				
1999 1.Vj	82 038	41 247	3 393	37 854	33 912	3 942	50,3	8,2
2.Vj	82 066	41 213	3 360	37 852	33 919	3 933	50,2	8,2
3.Vj	82 107	41 404	3 319	38 085	34 143	3 942	50,4	8,0
4.Vj	82 137	41 494	3 244	38 251	34 293	3 957	50,5	7,8
2000 1.Vj	82 156	41 606	3 141	38 465	34 493	3 972	50,6	7,5
2.Vj	82 175	41 748	3 078	38 670	34 678	3 992	50,8	7,4
3.Vj	82 198	41 787	3 035	38 752	34 737	4 016	50,8	7,3
4.Vj	82 225	41 861	3 005	38 856	34 817	4 039	50,9	7,2
2001 1.Vj	82 270	41 891	3 021	38 871	34 805	4 066	50,9	7,2
2.Vj	82 317	41 951	3 066	38 885	34 803	4 082	51,0	7,3
3.Vj	82 363	41 997	3 135	38 861	34 776	4 085	51,0	7,5
4.Vj	82 408	42 072	3 231	38 838	34 753	4 085	51,1	7,7
2002 1.Vj	82 443	42 098	3 291	38 815	34 729	4 085	51,1	7,8
2.Vj	82 474	42 095	3 372	38 720	34 630	4 090	51,0	8,0
3.Vj	82 497	42 081	3 491	38 586	34 484	4 102	51,0	8,3
4.Vj	82 516	42 067	3 623	38 439	34 326	4 113	51,0	8,6
2003 1.Vj	82 520	42 107	3 801	38 321	34 190	4 131	51,0	9,0
2.Vj	82 523	42 115	3 847	38 264	34 111	4 153	51,0	9,1
3.Vj	82 522	42 112	3 866	38 241	34 061	4 180	51,0	9,2
4.Vj	82 516	42 088	3 850	38 233	34 016	4 217	51,0	9,1
2004 1.Vj	82 522	42 041	3 857	38 198	33 947	4 251	50,9	9,2
2.Vj	82 518	42 029	3 864	38 162	33 878	4 284	50,9	9,2
Veränderung gegenüber dem Vorquartal in %								
1999 1.Vj	0,0	0,1	- 1,1	0,2	0,3	- 0,4	X	X
2.Vj	0,0	- 0,1	- 1,0	- 0,0	0,0	- 0,2	X	X
3.Vj	0,0	0,5	- 1,2	0,6	0,7	0,2	X	X
4.Vj	0,0	0,2	- 2,3	0,4	0,4	0,4	X	X
2000 1.Vj	0,0	0,3	- 3,2	0,6	0,6	0,4	X	X
2.Vj	0,0	0,3	- 2,0	0,5	0,5	0,5	X	X
3.Vj	0,0	0,1	- 1,4	0,2	0,2	0,6	X	X
4.Vj	0,0	0,2	- 1,0	0,3	0,2	0,6	X	X
2001 1.Vj	0,1	0,1	0,5	0,0	- 0,0	0,7	X	X
2.Vj	0,1	0,1	1,5	0,0	- 0,0	0,4	X	X
3.Vj	0,1	0,1	2,2	- 0,1	- 0,1	0,1	X	X
4.Vj	0,1	0,2	3,1	- 0,1	- 0,1	0,0	X	X
2002 1.Vj	0,0	0,1	1,9	- 0,1	- 0,1	- 0,0	X	X
2.Vj	0,0	- 0,0	2,5	- 0,2	- 0,3	0,1	X	X
3.Vj	0,0	- 0,0	3,5	- 0,3	- 0,4	0,3	X	X
4.Vj	0,0	- 0,0	3,8	- 0,4	- 0,5	0,3	X	X
2003 1.Vj	0,0	0,1	4,9	- 0,3	- 0,4	0,4	X	X
2.Vj	0,0	0,0	1,2	- 0,1	- 0,2	0,5	X	X
3.Vj	- 0,0	- 0,0	0,5	- 0,1	- 0,1	0,7	X	X
4.Vj	- 0,0	- 0,1	- 0,4	- 0,0	- 0,1	0,9	X	X
2004 1.Vj	0,0	- 0,1	0,2	- 0,1	- 0,2	0,8	X	X
2.Vj	- 0,0	- 0,0	0,2	- 0,1	- 0,2	0,8	X	X

1) Abgrenzung der Erwerbslosen nach den Definitionen der Internationalen Arbeitsorganisation (ILO). – 2) Einschl. mithelfende Familienangehörige.

3.2 Tabellen für Wirtschaftsbereiche
3.2.1 Bruttowertschöpfung in jeweiligen Preisen
Saison- und kalenderbereinigte Ergebnisse nach BV4.1

Vierteljahr	Insgesamt	Land- und Forstwirtschaft, Fischerei	Produzierendes Gewerbe ohne Baugewerbe	Baugewerbe	Handel, Gastgewerbe und Verkehr	Finanzierung, Vermietung und Unternehmensdienstleister	Öffentliche und private Dienstleister
	1	2	3	4	5	6	7
Mrd. EUR							
1999 1.Vj	457,38	5,53	112,77	24,94	79,71	135,39	98,16
2.Vj	458,27	5,52	112,35	24,99	79,52	136,77	99,14
3.Vj	461,15	5,51	112,76	25,24	80,45	137,84	99,59
4.Vj	463,82	5,54	113,21	25,24	81,44	138,82	100,06
2000 1.Vj	467,83	5,53	114,21	25,00	82,21	139,89	100,99
2.Vj	470,46	5,57	115,13	24,64	83,29	140,51	101,37
3.Vj	472,11	5,67	115,95	24,20	83,61	141,37	101,93
4.Vj	473,57	5,74	117,23	23,87	84,13	140,51	102,05
2001 1.Vj	476,02	5,84	117,99	23,55	85,27	142,43	102,41
2.Vj	479,58	5,94	118,05	23,30	86,70	143,16	102,80
3.Vj	482,09	5,93	117,88	23,11	87,53	143,21	103,72
4.Vj	484,71	5,86	116,79	23,01	88,04	146,75	105,12
2002 1.Vj	488,00	5,68	117,57	23,02	88,39	146,72	106,16
2.Vj	489,71	5,52	119,46	22,43	88,26	147,74	106,83
3.Vj	491,66	5,46	121,01	22,03	88,58	148,62	106,55
4.Vj	493,09	5,45	121,41	21,63	88,86	148,46	107,23
2003 1.Vj	492,79	5,48	121,62	20,93	88,63	149,25	107,15
2.Vj	494,50	5,50	120,65	21,24	89,26	150,06	107,24
3.Vj	497,58	5,51	120,63	21,16	89,73	151,98	108,30
4.Vj	500,81	5,56	123,23	21,02	90,25	152,31	107,33
2004 1.Vj	505,79	5,66	124,83	21,06	91,30	154,27	107,99
2.Vj	511,43	5,70	127,72	20,68	91,93	156,36	108,87
Veränderung gegenüber dem Vorquartal in %							
1999 1.Vj	0,5	0,2	-0,7	1,7	0,7	0,8	0,3
2.Vj	0,2	-0,2	-0,4	0,2	-0,2	1,0	1,0
3.Vj	0,6	-0,2	0,4	1,0	1,2	0,8	0,5
4.Vj	0,6	0,5	0,4	0,0	1,2	0,7	0,5
2000 1.Vj	0,9	-0,2	0,9	-1,0	0,9	0,8	0,9
2.Vj	0,6	0,7	0,8	-1,4	1,3	0,4	0,4
3.Vj	0,4	1,8	0,7	-1,8	0,4	0,6	0,6
4.Vj	0,3	1,2	1,1	-1,4	0,6	-0,6	0,1
2001 1.Vj	0,5	1,7	0,6	-1,3	1,4	1,4	0,4
2.Vj	0,7	1,7	0,1	-1,1	1,7	0,5	0,4
3.Vj	0,5	-0,2	-0,1	-0,8	1,0	0,0	0,9
4.Vj	0,5	-1,2	-0,9	-0,4	0,6	2,5	1,3
2002 1.Vj	0,7	-3,1	0,7	0,0	0,4	-0,0	1,0
2.Vj	0,4	-2,8	1,6	-2,6	-0,1	0,7	0,6
3.Vj	0,4	-1,1	1,3	-1,8	0,4	0,6	-0,3
4.Vj	0,3	-0,2	0,3	-1,8	0,3	-0,1	0,6
2003 1.Vj	-0,1	0,6	0,2	-3,2	-0,3	0,5	-0,1
2.Vj	0,3	0,4	-0,8	1,5	0,7	0,5	0,1
3.Vj	0,6	0,2	-0,0	-0,4	0,5	1,3	1,0
4.Vj	0,6	0,9	2,2	-0,7	0,6	0,2	-0,9
2004 1.Vj	1,0	1,8	1,3	0,2	1,2	1,3	0,6
2.Vj	1,1	0,7	2,3	-1,8	0,7	1,4	0,8

3.2.2 Bruttowertschöpfung in Preisen von 1995

Saison- und kalenderbereinigte Ergebnisse nach BV4.1

Vierteljahr	Insgesamt	Land- und Forstwirtschaft, Fischerei	Produzierendes Gewerbe ohne Baugewerbe	Baugewerbe	Handel, Gastgewerbe und Verkehr	Finanzierung, Vermietung und Unternehmensdienstleister	Öffentliche und private Dienstleister
	1	2	3	4	5	6	7
Mrd. EUR							
1999 1.Vj	450,87	6,10	107,16	25,86	82,04	134,16	95,01
2.Vj	451,67	6,18	106,57	25,88	82,67	135,74	95,11
3.Vj	456,32	6,21	107,02	26,25	84,02	137,70	95,78
4.Vj	460,92	6,23	108,19	26,35	84,80	139,47	96,19
2000 1.Vj	466,28	6,13	110,45	26,19	85,26	141,73	97,11
2.Vj	471,29	6,13	112,20	25,97	86,33	143,02	97,66
3.Vj	472,87	6,13	113,10	25,59	86,64	143,75	97,52
4.Vj	474,23	6,13	113,26	25,26	87,46	144,39	97,66
2001 1.Vj	476,47	6,17	112,86	24,84	88,55	147,25	97,29
2.Vj	477,37	6,17	111,60	24,45	89,88	148,03	97,36
3.Vj	478,22	6,15	110,72	24,05	90,38	149,03	97,79
4.Vj	477,72	6,13	109,59	23,88	90,75	149,74	98,20
2002 1.Vj	478,14	6,06	110,00	23,81	91,03	148,07	98,98
2.Vj	479,36	6,05	111,07	23,21	90,91	149,03	99,35
3.Vj	480,68	6,05	111,94	22,85	91,61	148,88	99,34
4.Vj	481,67	6,05	112,21	22,58	91,93	149,16	99,29
2003 1.Vj	480,25	6,02	112,00	21,94	91,71	149,83	98,85
2.Vj	480,74	6,02	111,58	22,30	92,12	149,22	98,79
3.Vj	481,24	6,00	111,66	22,23	92,31	149,86	98,86
4.Vj	483,13	6,02	113,38	21,93	92,46	149,74	98,83
2004 1.Vj	487,02	6,14	114,80	22,02	93,63	150,66	98,95
2.Vj	490,03	6,11	116,98	21,61	94,41	152,10	99,20
Veränderung gegenüber dem Vorquartal in %							
1999 1.Vj	0,7	3,0	- 1,1	1,5	2,7	0,1	0,4
2.Vj	0,2	1,3	- 0,6	0,1	0,8	1,2	0,1
3.Vj	1,0	0,5	0,4	1,4	1,6	1,4	0,7
4.Vj	1,0	0,3	1,1	0,4	0,9	1,3	0,4
2000 1.Vj	1,2	- 1,6	2,1	- 0,6	0,5	1,6	1,0
2.Vj	1,1	0,0	1,6	- 0,8	1,3	0,9	0,6
3.Vj	0,3	0,0	0,8	- 1,5	0,4	0,5	- 0,1
4.Vj	0,3	0,0	0,1	- 1,3	0,9	0,4	0,1
2001 1.Vj	0,5	0,7	- 0,4	- 1,7	1,2	2,0	- 0,4
2.Vj	0,2	0,0	- 1,1	- 1,6	1,5	0,5	0,1
3.Vj	0,2	- 0,3	- 0,8	- 1,6	0,6	0,7	0,4
4.Vj	- 0,1	- 0,3	- 1,0	- 0,7	0,4	0,5	0,4
2002 1.Vj	0,1	- 1,1	0,4	- 0,3	0,3	- 1,1	0,8
2.Vj	0,3	- 0,2	1,0	- 2,5	- 0,1	0,6	0,4
3.Vj	0,3	0,0	0,8	- 1,6	0,8	- 0,1	- 0,0
4.Vj	0,2	0,0	0,2	- 1,2	0,3	0,2	- 0,1
2003 1.Vj	- 0,3	- 0,5	- 0,2	- 2,8	- 0,2	0,4	- 0,4
2.Vj	0,1	0,0	- 0,4	1,6	0,4	- 0,4	- 0,1
3.Vj	0,1	- 0,3	0,1	- 0,3	0,2	0,4	0,1
4.Vj	0,4	0,3	1,5	- 1,3	0,2	- 0,1	- 0,0
2004 1.Vj	0,8	2,0	1,3	0,4	1,3	0,6	0,1
2.Vj	0,6	- 0,5	1,9	- 1,9	0,8	1,0	0,3

3.2.3 Arbeitnehmerentgelt im Inland

Saisonbereinigte Ergebnisse nach BV4.1

Vierteljahr	Insgesamt	Land- und Forstwirtschaft, Fischerei	Produzierendes Gewerbe ohne Baugewerbe	Baugewerbe	Handel, Gastgewerbe und Verkehr	Finanzierung, Vermietung und Unternehmensdienstleister	Öffentliche und private Dienstleister
	1	2	3	4	5	6	7
Mrd. EUR							
1999 1.Vj	261,33	2,44	79,14	16,84	52,44	36,54	73,94
2.Vj	263,99	2,41	79,18	16,86	52,83	37,59	75,12
3.Vj	265,71	2,40	79,67	16,76	53,46	38,19	75,22
4.Vj	267,87	2,41	80,14	16,76	53,86	39,06	75,64
2000 1.Vj	271,71	2,43	81,94	16,77	54,27	40,23	76,08
2.Vj	273,81	2,45	82,88	16,47	54,73	41,05	76,22
3.Vj	276,45	2,42	83,53	16,13	55,00	42,03	77,34
4.Vj	277,89	2,42	84,22	15,89	55,40	42,70	77,25
2001 1.Vj	279,01	2,39	84,89	15,63	55,73	42,97	77,40
2.Vj	280,07	2,38	84,97	15,35	56,13	43,60	77,64
3.Vj	280,24	2,39	84,56	15,13	56,39	43,90	77,87
4.Vj	281,89	2,37	84,68	14,95	56,68	44,23	78,98
2002 1.Vj	281,71	2,39	84,10	14,71	56,67	44,43	79,40
2.Vj	282,28	2,39	84,15	14,46	56,69	44,64	79,95
3.Vj	282,99	2,37	84,37	14,26	57,01	45,03	79,94
4.Vj	283,09	2,37	83,99	14,02	56,79	45,15	80,78
2003 1.Vj	283,40	2,36	83,51	13,83	57,00	45,31	81,38
2.Vj	283,32	2,36	83,58	13,89	56,88	45,38	81,23
3.Vj	283,35	2,36	83,33	13,72	56,49	45,45	82,01
4.Vj	282,43	2,35	83,20	13,53	56,53	45,87	80,95
2004 1.Vj	283,21	2,33	84,50	13,50	56,08	46,03	80,77
2.Vj	282,83	2,32	83,82	13,07	55,97	46,24	81,40
Veränderung gegenüber dem Vorquartal in %							
1999 1.Vj	0,2	1,2	-1,1	0,1	0,8	1,3	0,7
2.Vj	1,0	-1,2	0,1	0,1	0,7	2,9	1,6
3.Vj	0,7	-0,4	0,6	-0,6	1,2	1,6	0,1
4.Vj	0,8	0,4	0,6	0,0	0,7	2,3	0,6
2000 1.Vj	1,4	0,8	2,2	0,1	0,8	3,0	0,6
2.Vj	0,8	0,8	1,1	-1,8	0,8	2,0	0,2
3.Vj	1,0	-1,2	0,8	-2,1	0,5	2,4	1,5
4.Vj	0,5	0,0	0,8	-1,5	0,7	1,6	-0,1
2001 1.Vj	0,4	-1,2	0,8	-1,6	0,6	0,6	0,2
2.Vj	0,4	-0,4	0,1	-1,8	0,7	1,5	0,3
3.Vj	0,1	0,4	-0,5	-1,4	0,5	0,7	0,3
4.Vj	0,6	-0,8	0,1	-1,2	0,5	0,8	1,4
2002 1.Vj	-0,1	0,8	-0,7	-1,6	-0,0	0,5	0,5
2.Vj	0,2	0,0	0,1	-1,7	0,0	0,5	0,7
3.Vj	0,3	-0,8	0,3	-1,4	0,6	0,9	-0,0
4.Vj	0,0	0,0	-0,5	-1,7	-0,4	0,3	1,1
2003 1.Vj	0,1	-0,4	-0,6	-1,4	0,4	0,4	0,7
2.Vj	-0,0	0,0	0,1	0,4	-0,2	0,2	-0,2
3.Vj	0,0	0,0	-0,3	-1,2	-0,7	0,2	1,0
4.Vj	-0,3	-0,4	-0,2	-1,4	0,1	0,9	-1,3
2004 1.Vj	0,3	-0,9	1,6	-0,2	-0,8	0,3	-0,2
2.Vj	-0,1	-0,4	-0,8	-3,2	-0,2	0,5	0,8

3.2.4 Bruttolöhne und -gehälter im Inland

Saisonbereinigte Ergebnisse nach BV4.1

Vierteljahr	Insgesamt	Land- und Forstwirtschaft, Fischerei	Produzierendes Gewerbe ohne Baugewerbe	Baugewerbe	Handel, Gastgewerbe und Verkehr	Finanzierung, Vermietung und Unternehmensdienstleister	Öffentliche und private Dienstleister
	1	2	3	4	5	6	7
Mrd. EUR							
1999 1.Vj	211,22	2,01	63,88	13,74	42,91	29,87	58,82
2.Vj	213,39	1,99	63,88	13,80	43,21	30,71	59,82
3.Vj	214,86	1,98	64,21	13,76	43,77	31,21	59,93
4.Vj	216,48	1,99	64,45	13,77	44,14	31,87	60,26
2000 1.Vj	218,64	2,00	65,05	13,74	44,65	32,50	60,69
2.Vj	220,29	2,02	65,65	13,51	45,11	33,16	60,84
3.Vj	222,53	2,00	66,13	13,26	45,39	33,96	61,79
4.Vj	223,76	2,00	66,68	13,07	45,76	34,50	61,75
2001 1.Vj	225,09	1,98	67,51	12,86	45,94	34,91	61,89
2.Vj	225,89	1,97	67,51	12,63	46,30	35,39	62,08
3.Vj	226,07	1,98	67,17	12,45	46,57	35,63	62,27
4.Vj	227,29	1,97	67,27	12,30	46,78	35,86	63,12
2002 1.Vj	227,33	1,98	66,90	12,15	46,90	35,92	63,48
2.Vj	227,77	1,98	67,03	11,94	46,93	36,07	63,83
3.Vj	228,18	1,97	67,19	11,78	47,18	36,34	63,73
4.Vj	228,23	1,96	66,93	11,57	47,04	36,43	64,31
2003 1.Vj	227,76	1,95	66,68	11,36	46,91	36,44	64,42
2.Vj	227,69	1,96	66,72	11,39	46,83	36,49	64,31
3.Vj	227,63	1,95	66,57	11,24	46,49	36,52	64,86
4.Vj	226,83	1,95	66,44	11,08	46,49	36,84	64,02
2004 1.Vj	227,92	1,93	67,01	11,06	46,52	37,09	64,30
2.Vj	227,44	1,92	66,36	10,70	46,45	37,20	64,81
Veränderung gegenüber dem Vorquartal in %							
1999 1.Vj	0,6	1,5	-0,6	1,2	1,0	2,1	0,7
2.Vj	1,0	-1,0	0,0	0,4	0,7	2,8	1,7
3.Vj	0,7	-0,5	0,5	-0,3	1,3	1,6	0,2
4.Vj	0,8	0,5	0,4	0,1	0,8	2,1	0,6
2000 1.Vj	1,0	0,5	0,9	-0,2	1,2	2,0	0,7
2.Vj	0,8	1,0	0,9	-1,7	1,0	2,0	0,2
3.Vj	1,0	-1,0	0,7	-1,9	0,6	2,4	1,6
4.Vj	0,6	0,0	0,8	-1,4	0,8	1,6	-0,1
2001 1.Vj	0,6	-1,0	1,2	-1,6	0,4	1,2	0,2
2.Vj	0,4	-0,5	0,0	-1,8	0,8	1,4	0,3
3.Vj	0,1	0,5	-0,5	-1,4	0,6	0,7	0,3
4.Vj	0,5	-0,5	0,1	-1,2	0,5	0,6	1,4
2002 1.Vj	0,0	0,5	-0,6	-1,2	0,3	0,2	0,6
2.Vj	0,2	0,0	0,2	-1,7	0,1	0,4	0,6
3.Vj	0,2	-0,5	0,2	-1,3	0,5	0,7	-0,2
4.Vj	0,0	-0,5	-0,4	-1,8	-0,3	0,2	0,9
2003 1.Vj	-0,2	-0,5	-0,4	-1,8	-0,3	0,0	0,2
2.Vj	-0,0	0,5	0,1	0,3	-0,2	0,1	-0,2
3.Vj	-0,0	-0,5	-0,2	-1,3	-0,7	0,1	0,9
4.Vj	-0,4	0,0	-0,2	-1,4	0,0	0,9	-1,3
2004 1.Vj	0,5	-1,0	0,9	-0,2	0,1	0,7	0,4
2.Vj	-0,2	-0,5	-1,0	-3,3	-0,2	0,3	0,8

3.2.5 Erwerbstätige im Inland

Saisonbereinigte Ergebnisse nach BV4.1

Vierteljahr	Insgesamt	Land- und Forstwirtschaft, Fischerei	Produzierendes Gewerbe ohne Baugewerbe	Baugewerbe	Handel, Gastgewerbe und Verkehr	Finanzierung, Vermietung und Unternehmensdienstleister	Öffentliche und private Dienstleister
	1	2	3	4	5	6	7
Durchschnitt in 1 000							
1999 1.Vj	37 917	985	8 531	2 873	9 548	5 208	10 764
2.Vj	37 917	973	8 470	2 856	9 572	5 290	10 780
3.Vj	38 152	971	8 473	2 842	9 642	5 398	10 818
4.Vj	38 320	968	8 468	2 839	9 703	5 488	10 849
2000 1.Vj	38 536	968	8 489	2 819	9 767	5 591	10 898
2.Vj	38 739	967	8 517	2 787	9 860	5 684	10 938
3.Vj	38 818	962	8 532	2 741	9 867	5 755	10 956
4.Vj	38 919	961	8 553	2 698	9 899	5 818	10 987
2001 1.Vj	38 933	959	8 566	2 654	9 902	5 853	10 996
2.Vj	38 946	955	8 557	2 604	9 923	5 890	11 025
3.Vj	38 919	951	8 524	2 565	9 912	5 918	11 046
4.Vj	38 895	947	8 485	2 526	9 920	5 938	11 079
2002 1.Vj	38 869	943	8 436	2 487	9 926	5 959	11 118
2.Vj	38 773	937	8 379	2 451	9 892	5 971	11 144
3.Vj	38 640	929	8 316	2 405	9 835	5 975	11 179
4.Vj	38 490	922	8 248	2 367	9 777	5 982	11 195
2003 1.Vj	38 371	914	8 189	2 339	9 731	5 996	11 203
2.Vj	38 314	911	8 142	2 320	9 720	6 014	11 207
3.Vj	38 289	907	8 101	2 305	9 728	6 045	11 204
4.Vj	38 281	903	8 063	2 287	9 736	6 075	11 216
2004 1.Vj	38 247	897	8 013	2 264	9 747	6 098	11 228
2.Vj	38 209	893	7 967	2 239	9 742	6 124	11 246
Veränderung gegenüber dem Vorquartal in %							
1999 1.Vj	0,2	-0,6	-0,6	0,1	0,4	1,5	0,2
2.Vj	0,0	-1,3	-0,7	-0,6	0,3	1,6	0,2
3.Vj	0,6	-0,2	0,0	-0,5	0,7	2,0	0,4
4.Vj	0,4	-0,3	-0,1	-0,1	0,6	1,7	0,3
2000 1.Vj	0,6	-0,0	0,2	-0,7	0,7	1,9	0,4
2.Vj	0,5	-0,1	0,3	-1,1	1,0	1,7	0,4
3.Vj	0,2	-0,6	0,2	-1,6	0,1	1,2	0,2
4.Vj	0,3	-0,1	0,2	-1,6	0,3	1,1	0,3
2001 1.Vj	0,0	-0,3	0,2	-1,6	0,0	0,6	0,1
2.Vj	0,0	-0,4	-0,1	-1,9	0,2	0,6	0,3
3.Vj	-0,1	-0,4	-0,4	-1,5	-0,1	0,5	0,2
4.Vj	-0,1	-0,5	-0,5	-1,6	0,1	0,3	0,3
2002 1.Vj	-0,1	-0,3	-0,6	-1,5	0,1	0,3	0,4
2.Vj	-0,2	-0,7	-0,7	-1,4	-0,3	0,2	0,2
3.Vj	-0,3	-0,8	-0,7	-1,9	-0,6	0,1	0,3
4.Vj	-0,4	-0,8	-0,8	-1,6	-0,6	0,1	0,1
2003 1.Vj	-0,3	-0,8	-0,7	-1,2	-0,5	0,2	0,1
2.Vj	-0,2	-0,4	-0,6	-0,8	-0,1	0,3	0,0
3.Vj	-0,1	-0,4	-0,5	-0,7	0,1	0,5	-0,0
4.Vj	-0,0	-0,4	-0,5	-0,8	0,1	0,5	0,1
2004 1.Vj	-0,1	-0,7	-0,6	-1,0	0,1	0,4	0,1
2.Vj	-0,1	-0,5	-0,6	-1,1	-0,1	0,4	0,2

3.2.6 Arbeitnehmer im Inland

Saisonbereinigte Ergebnisse nach BV4.1

Vierteljahr	Insgesamt	Land- und Forstwirtschaft, Fischerei	Produzierendes Gewerbe ohne Baugewerbe	Baugewerbe	Handel, Gastgewerbe und Verkehr	Finanzierung, Vermietung und Unternehmensdienstleister	Öffentliche und private Dienstleister
	1	2	3	4	5	6	7
Durchschnitt in 1 000							
1999 1.Vj	33 974	496	8 205	2 479	8 285	4 489	10 021
2.Vj	33 984	488	8 149	2 459	8 284	4 570	10 034
3.Vj	34 210	488	8 152	2 442	8 390	4 671	10 067
4.Vj	34 363	484	8 147	2 437	8 451	4 752	10 092
2000 1.Vj	34 564	484	8 168	2 414	8 515	4 848	10 135
2.Vj	34 747	483	8 195	2 379	8 588	4 936	10 166
3.Vj	34 802	476	8 209	2 330	8 609	5 006	10 173
4.Vj	34 880	474	8 229	2 281	8 635	5 068	10 193
2001 1.Vj	34 867	470	8 241	2 234	8 630	5 102	10 190
2.Vj	34 865	466	8 231	2 183	8 640	5 134	10 211
3.Vj	34 834	464	8 200	2 145	8 645	5 153	10 227
4.Vj	34 810	464	8 162	2 106	8 658	5 164	10 257
2002 1.Vj	34 784	465	8 116	2 068	8 670	5 173	10 292
2.Vj	34 683	463	8 060	2 032	8 642	5 174	10 313
3.Vj	34 538	460	7 997	1 986	8 588	5 167	10 340
4.Vj	34 377	457	7 929	1 946	8 533	5 163	10 348
2003 1.Vj	34 241	455	7 870	1 916	8 488	5 164	10 348
2.Vj	34 161	456	7 822	1 895	8 477	5 168	10 343
3.Vj	34 109	455	7 780	1 875	8 483	5 185	10 330
4.Vj	34 064	455	7 742	1 854	8 485	5 199	10 331
2004 1.Vj	33 996	451	7 689	1 827	8 491	5 207	10 331
2.Vj	33 926	450	7 641	1 798	8 481	5 217	10 338
Veränderung gegenüber dem Vorquartal in %							
1999 1.Vj	0,3	0,1	-0,6	-0,1	0,6	1,8	0,2
2.Vj	0,0	-1,6	-0,7	-0,8	-0,0	1,8	0,1
3.Vj	0,7	-0,1	0,0	-0,7	1,3	2,2	0,3
4.Vj	0,4	-0,7	-0,1	-0,2	0,7	1,7	0,2
2000 1.Vj	0,6	-0,1	0,3	-0,9	0,8	2,0	0,4
2.Vj	0,5	-0,2	0,3	-1,4	0,9	1,8	0,3
3.Vj	0,2	-1,4	0,2	-2,1	0,2	1,4	0,1
4.Vj	0,2	-0,4	0,2	-2,1	0,3	1,2	0,2
2001 1.Vj	-0,0	-0,8	0,1	-2,0	-0,1	0,7	-0,0
2.Vj	-0,0	-0,8	-0,1	-2,3	0,1	0,6	0,2
3.Vj	-0,1	-0,4	-0,4	-1,7	0,1	0,4	0,2
4.Vj	-0,1	-0,1	-0,5	-1,8	0,1	0,2	0,3
2002 1.Vj	-0,1	0,2	-0,6	-1,8	0,1	0,2	0,3
2.Vj	-0,3	-0,5	-0,7	-1,7	-0,3	0,0	0,2
3.Vj	-0,4	-0,6	-0,8	-2,2	-0,6	-0,1	0,3
4.Vj	-0,5	-0,6	-0,8	-2,0	-0,6	-0,1	0,1
2003 1.Vj	-0,4	-0,5	-0,8	-1,6	-0,5	0,0	0,0
2.Vj	-0,2	0,3	-0,6	-1,1	-0,1	0,1	-0,1
3.Vj	-0,2	-0,1	-0,5	-1,1	0,1	0,3	-0,1
4.Vj	-0,1	-0,2	-0,5	-1,2	0,0	0,3	0,0
2004 1.Vj	-0,2	-0,7	-0,7	-1,4	0,1	0,2	0,0
2.Vj	-0,2	-0,3	-0,6	-1,6	-0,1	0,2	0,1

3.2.7 Arbeitsproduktivität (je Erwerbstätigen) *)

Saison- und kalenderbereinigte Ergebnisse nach BV4.1

Vierteljahr	Insgesamt	Land- und Forstwirtschaft, Fischerei	Produzierendes Gewerbe ohne Baugewerbe	Baugewerbe	Handel, Gastgewerbe und Verkehr	Finanzierung, Vermietung und Unternehmensdienstleister	Öffentliche und private Dienstleister
	1	2	3	4	5	6	7
EUR							
1999 1.Vj	12 500	6 200	12 600	9 000	8 600	25 800	8 800
2.Vj	12 500	6 400	12 600	9 100	8 600	25 700	8 800
3.Vj	12 600	6 400	12 600	9 200	8 700	25 500	8 900
4.Vj	12 600	6 400	12 800	9 300	8 700	25 400	8 900
2000 1.Vj	12 700	6 300	13 000	9 300	8 700	25 300	8 900
2.Vj	12 700	6 300	13 200	9 300	8 800	25 200	8 900
3.Vj	12 700	6 400	13 300	9 300	8 800	25 000	8 900
4.Vj	12 700	6 400	13 200	9 400	8 800	24 800	8 900
2001 1.Vj	12 700	6 400	13 200	9 400	8 900	25 200	8 800
2.Vj	12 800	6 500	13 000	9 400	9 100	25 100	8 800
3.Vj	12 800	6 500	13 000	9 400	9 100	25 200	8 900
4.Vj	12 800	6 500	12 900	9 500	9 100	25 200	8 900
2002 1.Vj	12 800	6 400	13 000	9 600	9 200	24 800	8 900
2.Vj	12 800	6 500	13 300	9 500	9 200	25 000	8 900
3.Vj	12 900	6 500	13 500	9 500	9 300	24 900	8 900
4.Vj	12 900	6 600	13 600	9 500	9 400	24 900	8 900
2003 1.Vj	12 900	6 600	13 700	9 400	9 400	25 000	8 800
2.Vj	13 000	6 600	13 700	9 600	9 500	24 800	8 800
3.Vj	13 000	6 600	13 800	9 600	9 500	24 800	8 800
4.Vj	13 000	6 700	14 100	9 600	9 500	24 600	8 800
2004 1.Vj	13 200	6 800	14 300	9 700	9 600	24 700	8 800
2.Vj	13 200	6 800	14 700	9 700	9 700	24 800	8 800
Veränderung gegenüber dem Vorquartal in %							
1999 1.Vj	0,2	3,6	-0,5	1,4	2,2	-1,4	0,1
2.Vj	0,3	2,6	0,2	0,7	0,5	-0,4	-0,0
3.Vj	0,5	0,6	0,4	1,9	0,9	-0,6	0,3
4.Vj	0,4	0,6	1,2	0,5	0,3	-0,4	0,1
2000 1.Vj	0,4	-1,6	1,8	0,1	-0,1	-0,3	0,5
2.Vj	0,4	0,1	1,2	0,3	0,3	-0,7	0,2
3.Vj	-0,2	0,6	0,6	0,2	0,3	-0,7	-0,3
4.Vj	0,0	0,1	-0,1	0,3	0,6	-0,6	-0,1
2001 1.Vj	0,4	0,9	-0,5	-0,1	1,2	1,4	-0,5
2.Vj	0,1	0,4	-1,0	0,3	1,3	-0,1	-0,2
3.Vj	0,1	0,1	-0,4	-0,2	0,7	0,2	0,3
4.Vj	-0,1	0,1	-0,6	0,9	0,3	0,1	0,1
2002 1.Vj	0,1	-0,8	1,0	1,3	0,2	-1,5	0,4
2.Vj	0,3	0,5	1,7	-1,1	0,2	0,4	0,1
3.Vj	0,7	0,8	1,5	0,3	1,3	-0,2	-0,3
4.Vj	0,4	0,8	1,1	0,4	1,0	0,1	-0,2
2003 1.Vj	-0,1	0,3	0,5	-1,7	0,2	0,2	-0,5
2.Vj	0,3	0,4	0,2	2,5	0,6	-0,7	-0,1
3.Vj	0,1	0,1	0,6	0,4	0,1	-0,1	0,1
4.Vj	0,5	0,7	2,0	-0,6	0,1	-0,6	-0,1
2004 1.Vj	0,8	2,7	1,9	1,4	1,1	0,2	0,0
2.Vj	0,5	-0,0	2,5	-0,8	0,9	0,5	0,1

*) Bruttoinlandsprodukt bzw. Bruttowertschöpfung in Preisen von 1995 je Erwerbstätigen im Inland. Kalendereinfluss bei den Erwerbstätigen nicht ausgeschaltet.

3.2.8 Lohnkosten (je Arbeitnehmer) *)

Saisonbereinigte Ergebnisse nach BV4.1

Vierteljahr	Insgesamt	Land- und Forstwirtschaft, Fischerei	Produzierendes Gewerbe ohne Baugewerbe	Baugewerbe	Handel, Gastgewerbe und Verkehr	Finanzierung, Vermietung und Unternehmensdienstleister	Öffentliche und private Dienstleister
	1	2	3	4	5	6	7
EUR							
1999 1.Vj	7 700	4 900	9 600	6 800	6 300	8 100	7 400
2.Vj	7 800	4 900	9 700	6 900	6 400	8 200	7 500
3.Vj	7 800	4 900	9 800	6 900	6 400	8 200	7 500
4.Vj	7 800	5 000	9 800	6 900	6 400	8 200	7 500
2000 1.Vj	7 900	5 000	10 000	6 900	6 400	8 300	7 500
2.Vj	7 900	5 100	10 100	6 900	6 400	8 300	7 500
3.Vj	7 900	5 100	10 200	6 900	6 400	8 400	7 600
4.Vj	8 000	5 100	10 200	7 000	6 400	8 400	7 600
2001 1.Vj	8 000	5 100	10 300	7 000	6 500	8 400	7 600
2.Vj	8 000	5 100	10 300	7 000	6 500	8 500	7 600
3.Vj	8 000	5 100	10 300	7 100	6 500	8 500	7 600
4.Vj	8 100	5 100	10 400	7 100	6 500	8 600	7 700
2002 1.Vj	8 100	5 100	10 400	7 100	6 500	8 600	7 700
2.Vj	8 100	5 200	10 400	7 100	6 600	8 600	7 800
3.Vj	8 200	5 200	10 500	7 200	6 600	8 700	7 700
4.Vj	8 200	5 200	10 600	7 200	6 700	8 700	7 800
2003 1.Vj	8 300	5 200	10 600	7 200	6 700	8 800	7 900
2.Vj	8 300	5 200	10 700	7 300	6 700	8 800	7 900
3.Vj	8 300	5 200	10 700	7 300	6 700	8 800	7 900
4.Vj	8 300	5 200	10 700	7 300	6 700	8 800	7 800
2004 1.Vj	8 300	5 200	11 000	7 400	6 600	8 800	7 800
2.Vj	8 300	5 200	11 000	7 300	6 600	8 900	7 900
Veränderung gegenüber dem Vorquartal in %							
1999 1.Vj	-0,1	1,1	-0,5	0,2	0,3	-0,5	0,4
2.Vj	1,0	0,3	0,7	0,9	0,8	1,0	1,5
3.Vj	-0,0	-0,3	0,6	0,1	-0,1	-0,6	-0,2
4.Vj	0,4	1,1	0,7	0,2	0,0	0,5	0,3
2000 1.Vj	0,8	1,0	2,0	1,0	0,0	0,9	0,2
2.Vj	0,2	1,0	0,8	-0,3	-0,0	0,2	-0,1
3.Vj	0,8	0,1	0,6	0,0	0,2	1,0	1,4
4.Vj	0,3	0,4	0,6	0,6	0,4	0,3	-0,3
2001 1.Vj	0,4	-0,4	0,7	0,4	0,7	-0,0	0,2
2.Vj	0,4	0,4	0,2	0,5	0,6	0,8	0,1
3.Vj	0,2	0,9	-0,1	0,3	0,4	0,3	0,1
4.Vj	0,7	-0,8	0,6	0,6	0,4	0,5	1,1
2002 1.Vj	0,0	0,7	-0,1	0,2	-0,2	0,3	0,2
2.Vj	0,5	0,5	0,8	0,0	0,4	0,5	0,5
3.Vj	0,7	-0,3	1,0	0,9	1,2	1,0	-0,3
4.Vj	0,5	0,6	0,4	0,3	0,3	0,3	1,0
2003 1.Vj	0,5	0,1	0,2	0,2	0,9	0,3	0,7
2.Vj	0,2	-0,3	0,7	1,5	-0,1	0,1	-0,1
3.Vj	0,2	0,1	0,2	-0,2	-0,8	-0,2	1,1
4.Vj	-0,2	-0,3	0,3	-0,2	0,0	0,7	-1,3
2004 1.Vj	0,5	-0,1	2,3	1,2	-0,9	0,2	-0,2
2.Vj	0,1	-0,1	-0,2	-1,6	-0,1	0,3	0,7

*) Arbeitnehmerentgelt je Arbeitnehmer im Inland.

3.2.9 Lohnstückkosten *)

Saisonbereinigte Ergebnisse nach BV4.1

Vierteljahr	Insgesamt	Land- und Forstwirtschaft, Fischerei	Produzierendes Gewerbe ohne Baugewerbe	Baugewerbe	Handel, Gastgewerbe und Verkehr	Finanzierung, Vermietung und Unternehmensdienstleister	Öffentliche und private Dienstleister
	1	2	3	4	5	6	7
	%						
1999 1.Vj	61,6	79,5	76,8	75,4	73,7	31,6	83,6
2.Vj	62,1	77,7	77,2	75,7	73,8	32,1	84,9
3.Vj	61,8	77,0	77,4	74,3	73,1	32,1	84,4
4.Vj	61,7	77,3	77,0	74,1	72,9	32,3	84,5
2000 1.Vj	62,0	79,4	77,1	74,8	73,0	32,7	84,2
2.Vj	61,9	80,1	76,8	74,3	72,8	33,1	84,0
3.Vj	62,5	79,8	76,8	74,2	72,8	33,6	85,4
4.Vj	62,7	80,1	77,3	74,4	72,6	33,9	85,3
2001 1.Vj	62,8	79,0	78,2	74,7	72,2	33,5	85,8
2.Vj	63,0	79,0	79,2	74,9	71,7	33,8	86,1
3.Vj	63,0	79,6	79,4	75,3	71,5	33,8	86,0
4.Vj	63,5	78,9	80,3	75,1	71,6	34,0	86,9
2002 1.Vj	63,4	80,0	79,5	74,3	71,3	34,6	86,7
2.Vj	63,5	80,0	78,8	75,2	71,4	34,6	87,0
3.Vj	63,5	79,2	78,4	75,6	71,3	35,0	87,0
4.Vj	63,6	79,0	77,9	75,5	70,8	35,1	88,0
2003 1.Vj	64,0	78,8	77,6	76,9	71,2	35,1	89,1
2.Vj	63,9	78,3	78,0	76,2	70,8	35,4	89,1
3.Vj	64,0	78,3	77,7	75,8	70,2	35,4	90,0
4.Vj	63,6	77,6	76,4	76,1	70,2	35,8	88,9
2004 1.Vj	63,3	75,4	76,7	76,0	68,8	35,8	88,7
2.Vj	63,1	75,4	74,7	75,3	68,1	35,7	89,3
	Veränderung gegenüber dem Vorquartal in %						
1999 1.Vj	-0,3	-2,4	-0,0	-1,2	-1,9	0,9	0,3
2.Vj	0,7	-2,2	0,6	0,3	0,2	1,4	1,5
3.Vj	-0,5	-1,0	0,2	-1,8	-1,0	-0,0	-0,5
4.Vj	-0,1	0,5	-0,5	-0,3	-0,3	0,9	0,2
2000 1.Vj	0,5	2,6	0,1	0,9	0,1	1,2	-0,3
2.Vj	-0,1	0,9	-0,4	-0,6	-0,3	1,0	-0,3
3.Vj	1,0	-0,4	-0,0	-0,2	-0,0	1,7	1,7
4.Vj	0,3	0,4	0,7	0,3	-0,2	1,0	-0,2
2001 1.Vj	0,1	-1,3	1,2	0,5	-0,6	-1,4	0,7
2.Vj	0,3	-0,0	1,2	0,2	-0,7	0,9	0,3
3.Vj	0,0	0,7	0,3	0,5	-0,3	0,1	-0,1
4.Vj	0,8	-0,9	1,2	-0,2	0,0	0,4	1,0
2002 1.Vj	-0,1	1,5	-1,1	-1,0	-0,4	1,8	-0,3
2.Vj	0,1	0,0	-0,9	1,1	0,2	0,0	0,3
3.Vj	-0,0	-1,1	-0,5	0,6	-0,2	1,2	0,0
4.Vj	0,2	-0,2	-0,7	-0,1	-0,7	0,3	1,2
2003 1.Vj	0,6	-0,2	-0,4	1,9	0,7	0,1	1,3
2.Vj	-0,1	-0,6	0,5	-0,9	-0,6	0,8	-0,0
3.Vj	0,1	0,0	-0,3	-0,5	-0,9	-0,1	1,0
4.Vj	-0,6	-1,0	-1,6	0,4	-0,0	1,3	-1,2
2004 1.Vj	-0,4	-2,7	0,4	-0,2	-2,0	-0,0	-0,2
2.Vj	-0,5	-0,1	-2,6	-0,9	-1,0	-0,3	0,6

*) Lohnkosten (Arbeitnehmerentgelt je Arbeitnehmer) in Relation zur Arbeitsproduktivität (Bruttoinlandsprodukt bzw. Bruttowertschöpfung in Preisen von 1995 je Erwerbstätigen). Kalendereinfluss bei Bruttoinlandsprodukt bzw. Bruttowertschöpfung ausgeschaltet.

3.3 Tabellen zur Verwendung des Bruttoinlandsprodukts

3.3.1 Verwendung des Bruttoinlandsprodukts in jeweiligen Preisen

Saison- und kalenderbereinigte Ergebnisse nach BV4.1

Vierteljahr	Bruttoinlands- produkt	Inländische Verwendung					Außenbeitrag (Exporte minus Importe)
		insgesamt	Konsum	Bruttoinvestitionen			
				zusammen	Bruttoanlage- investitionen	Vorratsverän- derungen und Nettozugang an Wertsachen	
1	2	3	4	5	6	7	
Mrd. EUR							
1999 1.Vj	489,35	485,27	379,37	105,90	104,34	1,33	4,08
2.Vj	490,67	486,87	380,18	106,69	105,54	1,10	3,80
3.Vj	495,38	490,26	383,53	106,73	106,83	0,45	5,11
4.Vj	499,53	494,80	387,45	107,36	107,85	- 0,07	4,72
2000 1.Vj	502,96	497,93	389,37	108,56	109,01	- 1,19	5,04
2.Vj	507,10	504,12	394,43	109,69	110,18	- 0,49	2,98
3.Vj	508,35	507,54	397,23	110,31	110,52	0,00	0,81
4.Vj	510,63	509,95	399,67	110,29	110,61	- 0,18	0,68
2001 1.Vj	513,51	509,92	403,19	106,74	108,81	- 2,14	3,59
2.Vj	517,58	510,07	407,77	102,30	106,50	- 3,95	7,51
3.Vj	520,13	508,62	410,07	98,55	103,86	- 4,90	11,51
4.Vj	522,24	505,07	410,81	94,26	101,61	- 5,69	17,18
2002 1.Vj	525,00	503,27	410,97	92,30	100,25	- 10,04	21,73
2.Vj	526,44	502,73	410,88	91,85	98,44	- 5,09	23,71
3.Vj	529,11	505,27	413,27	92,00	97,38	- 4,64	23,84
4.Vj	530,28	507,18	416,26	90,92	96,20	- 5,24	23,10
2003 1.Vj	530,54	510,00	416,93	93,06	95,10	- 3,33	20,54
2.Vj	532,00	510,66	417,53	93,13	95,41	- 2,48	21,35
3.Vj	534,29	509,21	417,20	92,02	95,31	- 2,88	25,07
4.Vj	537,72	512,16	416,25	95,90	95,24	0,83	25,56
2004 1.Vj	542,34	511,22	417,92	93,30	94,71	- 5,41	31,12
2.Vj	546,40	511,62	419,09	92,53	93,52	- 0,33	34,78
Veränderung gegenüber dem Vorquartal							
in %				in Mrd. EUR			
1999 1.Vj	0,9	1,3	1,6	0,3	1,1	- 0,82	- 2,23
2.Vj	0,3	0,3	0,2	0,7	1,2	- 0,23	- 0,28
3.Vj	1,0	0,7	0,9	0,0	1,2	- 0,65	1,31
4.Vj	0,8	0,9	1,0	0,6	1,0	- 0,52	- 0,39
2000 1.Vj	0,7	0,6	0,5	1,1	1,1	- 1,12	0,32
2.Vj	0,8	1,2	1,3	1,0	1,1	0,70	- 2,06
3.Vj	0,2	0,7	0,7	0,6	0,3	0,49	- 2,17
4.Vj	0,4	0,5	0,6	- 0,0	0,1	- 0,18	- 0,13
2001 1.Vj	0,6	- 0,0	0,9	- 3,2	- 1,6	- 1,96	2,91
2.Vj	0,8	0,0	1,1	- 4,2	- 2,1	- 1,81	3,92
3.Vj	0,5	- 0,3	0,6	- 3,7	- 2,5	- 0,95	4,00
4.Vj	0,4	- 0,7	0,2	- 4,4	- 2,2	- 0,79	5,67
2002 1.Vj	0,5	- 0,4	0,0	- 2,1	- 1,3	- 4,35	4,55
2.Vj	0,3	- 0,1	- 0,0	- 0,5	- 1,8	4,95	1,98
3.Vj	0,5	0,5	0,6	0,2	- 1,1	0,45	0,13
4.Vj	0,2	0,4	0,7	- 1,2	- 1,2	- 0,60	- 0,74
2003 1.Vj	0,0	0,6	0,2	2,4	- 1,1	1,91	- 2,56
2.Vj	0,3	0,1	0,1	0,1	0,3	0,85	0,81
3.Vj	0,4	- 0,3	- 0,1	- 1,2	- 0,1	- 0,40	3,72
4.Vj	0,6	0,6	- 0,2	4,2	- 0,1	3,71	0,49
2004 1.Vj	0,9	- 0,2	0,4	- 2,7	- 0,6	- 6,24	5,56
2.Vj	0,7	0,1	0,3	- 0,8	- 1,3	5,08	3,66

3.3.2 Verwendung des Bruttoinlandsprodukts in Preisen von 1995

Saison- und kalenderbereinigte Ergebnisse nach BV4.1

Vierteljahr	Bruttoinlands- produkt	Inländische Verwendung					Außenbeitrag (Exporte minus Importe)
		insgesamt	Konsum	Bruttoinvestitionen			
				zusammen	Bruttoanlage- investitionen	Vorratsverän- derungen und Nettozugang an Wertsachen	
1	2	3	4	5	6	7	
Mrd. EUR							
1999 1.Vj	473,23	470,78	365,97	105,35	105,54	- 0,40	2,24
2.Vj	474,59	471,85	364,82	106,06	107,08	- 1,06	2,76
3.Vj	479,83	474,89	367,51	106,10	108,40	- 1,80	5,18
4.Vj	484,07	477,32	369,69	106,64	109,28	- 2,25	6,58
2000 1.Vj	488,64	480,18	370,35	107,82	110,21	- 3,06	8,71
2.Vj	493,12	484,92	375,44	108,99	111,24	- 2,25	8,33
3.Vj	492,99	485,19	375,86	109,62	111,52	- 1,71	7,91
4.Vj	494,29	486,08	376,68	109,37	111,64	- 2,14	8,63
2001 1.Vj	496,34	484,87	378,58	105,92	109,94	- 4,07	11,65
2.Vj	496,76	482,69	381,21	101,55	107,71	- 5,92	14,36
3.Vj	496,93	480,02	382,57	98,01	105,09	- 6,71	16,98
4.Vj	496,04	475,63	382,41	93,70	102,83	- 7,61	20,73
2002 1.Vj	496,36	472,43	381,25	91,81	101,56	- 11,66	24,16
2.Vj	496,84	470,79	380,18	91,31	99,86	- 7,18	25,97
3.Vj	498,52	472,68	382,06	91,42	99,02	- 6,94	25,79
4.Vj	498,33	472,92	383,71	90,67	98,01	- 7,31	25,01
2003 1.Vj	496,44	474,42	383,18	92,66	97,11	- 5,63	21,87
2.Vj	496,98	475,15	383,26	93,02	97,68	- 4,85	21,58
3.Vj	497,02	472,54	380,98	92,04	97,70	- 5,28	24,26
4.Vj	499,19	474,89	379,32	95,86	97,88	- 1,87	24,13
2004 1.Vj	502,97	472,87	379,97	92,92	97,02	- 7,76	29,69
2.Vj	505,13	471,58	379,01	91,57	95,45	- 3,28	33,62
Veränderung gegenüber dem Vorquartal							
in %							
1999 1.Vj	0,4	0,9	1,6	0,6	1,5	- 0,2	- 0,5
2.Vj	0,3	0,2	- 0,3	0,7	1,5	- 0,1	0,1
3.Vj	1,1	0,6	0,7	0,0	1,2	- 0,2	0,5
4.Vj	0,9	0,5	0,6	0,5	0,8	- 0,1	0,3
2000 1.Vj	0,9	0,6	0,2	1,1	0,9	- 0,2	0,4
2.Vj	0,9	1,0	1,4	1,1	0,9	0,2	- 0,1
3.Vj	- 0,0	0,1	0,1	0,6	0,3	0,1	- 0,1
4.Vj	0,3	0,2	0,2	- 0,2	0,1	- 0,1	0,1
2001 1.Vj	0,4	- 0,2	0,5	- 3,2	- 1,5	- 0,4	0,6
2.Vj	0,1	- 0,4	0,7	- 4,1	- 2,0	- 0,4	0,5
3.Vj	0,0	- 0,6	0,4	- 3,5	- 2,4	- 0,2	0,5
4.Vj	- 0,2	- 0,9	- 0,0	- 4,4	- 2,2	- 0,2	0,8
2002 1.Vj	0,1	- 0,7	- 0,3	- 2,0	- 1,2	- 0,8	0,7
2.Vj	0,1	- 0,3	- 0,3	- 0,5	- 1,7	0,9	0,4
3.Vj	0,3	0,4	0,5	0,1	- 0,8	0,0	- 0,0
4.Vj	- 0,0	0,1	0,4	- 0,8	- 1,0	- 0,1	- 0,2
2003 1.Vj	- 0,4	0,3	- 0,1	2,2	- 0,9	0,3	- 0,6
2.Vj	0,1	0,2	0,0	0,4	0,6	0,2	- 0,1
3.Vj	0,0	- 0,5	- 0,6	- 1,1	0,0	- 0,1	0,5
4.Vj	0,4	0,5	- 0,4	4,2	0,2	0,7	- 0,0
2004 1.Vj	0,8	- 0,4	0,2	- 3,1	- 0,9	- 1,2	1,1
2.Vj	0,4	- 0,3	- 0,3	- 1,5	- 1,6	0,9	0,8

3.3.3 Konsum in jeweiligen Preisen

Saison- und kalenderbereinigte Ergebnisse nach BV4.1

Vierteljahr	Insgesamt	Konsumausgaben (Ausgabenkonzept)					Konsum (Verbrauchskonzept)	
		Private Konsumausgaben			Staat		Individualkonsum	Kollektivkonsum
		zusammen	Private Haushalte	Private Organisationen o.E.	zusammen	darunter: Individualkonsum		
1	2	3	4	5	6	7	8	
Mrd. EUR								
1999 1.Vj	379,37	285,22	275,99	9,23	94,15	54,41	340,02	39,06
2.Vj	380,18	286,11	276,63	9,48	94,07	54,63	340,75	39,42
3.Vj	383,53	288,64	279,23	9,41	94,89	55,34	343,65	39,84
4.Vj	387,45	292,31	282,69	9,61	95,14	55,31	347,42	40,02
2000 1.Vj	389,37	293,93	284,19	9,74	95,44	55,75	349,30	39,96
2.Vj	394,43	298,78	288,99	9,79	95,65	56,03	354,43	40,06
3.Vj	397,23	300,82	290,74	10,08	96,41	56,02	356,79	40,59
4.Vj	399,67	303,01	292,99	10,03	96,65	56,91	359,47	40,36
2001 1.Vj	403,19	306,08	296,00	10,08	97,11	57,13	362,87	40,73
2.Vj	407,77	309,68	299,53	10,15	98,10	57,31	367,06	40,80
3.Vj	410,07	311,76	301,42	10,33	98,31	57,85	369,45	40,61
4.Vj	410,81	311,54	301,06	10,49	99,26	58,18	369,67	41,31
2002 1.Vj	410,97	310,47	299,88	10,60	100,50	58,61	369,15	41,80
2.Vj	410,88	309,98	299,26	10,72	100,90	59,35	369,20	41,88
3.Vj	413,27	311,69	300,97	10,73	101,58	59,42	371,55	41,80
4.Vj	416,26	313,76	302,87	10,88	102,50	59,84	374,05	42,40
2003 1.Vj	416,93	314,85	303,82	11,03	102,08	60,18	375,30	41,76
2.Vj	417,53	314,85	303,78	11,07	102,68	60,13	375,53	41,91
3.Vj	417,20	314,07	302,93	11,14	103,12	60,60	374,76	42,42
4.Vj	416,25	313,88	302,73	11,15	102,37	60,11	374,39	41,38
2004 1.Vj	417,92	315,76	304,62	11,14	102,16	59,64	375,81	41,88
2.Vj	419,09	316,84	305,63	11,21	102,25	59,79	376,67	42,32
Veränderung gegenüber dem Vorquartal in %								
1999 1.Vj	1,6	1,7	1,7	2,1	1,3	0,2	1,6	1,3
2.Vj	0,2	0,3	0,2	2,7	-0,1	0,4	0,2	0,9
3.Vj	0,9	0,9	0,9	-0,7	0,9	1,3	0,9	1,1
4.Vj	1,0	1,3	1,2	2,1	0,3	-0,1	1,1	0,5
2000 1.Vj	0,5	0,6	0,5	1,4	0,3	0,8	0,5	-0,1
2.Vj	1,3	1,7	1,7	0,5	0,2	0,5	1,5	0,3
3.Vj	0,7	0,7	0,6	3,0	0,8	-0,0	0,7	1,3
4.Vj	0,6	0,7	0,8	-0,5	0,2	1,6	0,8	-0,6
2001 1.Vj	0,9	1,0	1,0	0,5	0,5	0,4	0,9	0,9
2.Vj	1,1	1,2	1,2	0,7	1,0	0,3	1,2	0,2
3.Vj	0,6	0,7	0,6	1,8	0,2	0,9	0,7	-0,5
4.Vj	0,2	-0,1	-0,1	1,5	1,0	0,6	0,1	1,7
2002 1.Vj	0,0	-0,3	-0,4	1,0	1,2	0,7	-0,1	1,2
2.Vj	-0,0	-0,2	-0,2	1,1	0,4	1,3	0,0	0,2
3.Vj	0,6	0,6	0,6	0,1	0,7	0,1	0,6	-0,2
4.Vj	0,7	0,7	0,6	1,4	0,9	0,7	0,7	1,4
2003 1.Vj	0,2	0,3	0,3	1,4	-0,4	0,6	0,3	-1,5
2.Vj	0,1	0,0	-0,0	0,4	0,6	-0,1	0,1	0,4
3.Vj	-0,1	-0,2	-0,3	0,6	0,4	0,8	-0,2	1,2
4.Vj	-0,2	-0,1	-0,1	0,1	-0,7	-0,8	-0,1	-2,5
2004 1.Vj	0,4	0,6	0,6	-0,1	-0,2	-0,8	0,4	1,2
2.Vj	0,3	0,3	0,3	0,6	0,1	0,3	0,2	1,1

3.3.4 Konsum in Preisen von 1995

Saison- und kalenderbereinigte Ergebnisse nach BV4.1

Vierteljahr	Insgesamt	Konsumausgaben (Ausgabenkonzept)					Konsum (Verbrauchskonzept)	
		Private Konsumausgaben			Staat		Individualkonsum	Kollektivkonsum
		zusammen	Private Haushalte	Private Organisationen o.E.	zusammen	darunter: Individualkonsum		
1	2	3	4	5	6	7	8	
Mrd. EUR								
1999 1.Vj	365,97	272,44	263,84	8,65	93,53	55,44	327,68	37,87
2.Vj	364,82	271,78	263,26	8,58	93,04	55,34	327,63	37,85
3.Vj	367,51	273,75	264,93	8,70	93,77	55,72	330,04	38,16
4.Vj	369,69	275,79	266,99	8,82	93,90	55,59	331,89	38,23
2000 1.Vj	370,35	276,21	267,34	8,89	94,13	56,14	333,26	38,16
2.Vj	375,44	280,88	271,87	8,99	94,56	56,35	337,37	38,26
3.Vj	375,86	281,27	272,24	8,95	94,60	56,22	337,40	38,35
4.Vj	376,68	282,10	273,08	8,94	94,58	56,87	339,00	38,02
2001 1.Vj	378,58	283,60	274,57	8,95	94,98	56,71	340,56	38,43
2.Vj	381,21	286,09	277,03	9,00	95,12	56,84	343,03	38,43
3.Vj	382,57	287,24	278,22	9,06	95,33	57,16	344,00	38,32
4.Vj	382,41	286,34	277,23	9,16	96,07	57,45	343,52	38,68
2002 1.Vj	381,25	284,62	275,43	9,20	96,63	57,92	342,22	38,80
2.Vj	380,18	282,98	273,71	9,30	97,21	58,52	341,07	38,69
3.Vj	382,06	284,42	275,05	9,35	97,64	58,88	343,07	38,71
4.Vj	383,71	285,79	276,39	9,42	97,92	58,97	344,08	38,93
2003 1.Vj	383,18	285,80	276,35	9,50	97,37	59,12	344,26	38,23
2.Vj	383,26	285,45	275,91	9,55	97,81	59,16	344,12	38,49
3.Vj	380,98	283,06	273,59	9,50	97,92	59,28	342,00	38,51
4.Vj	379,32	281,58	272,04	9,55	97,73	59,33	340,81	38,01
2004 1.Vj	379,97	282,10	272,53	9,58	97,86	59,29	341,35	38,29
2.Vj	379,01	281,46	271,94	9,56	97,56	59,47	341,40	38,17
Veränderung gegenüber dem Vorquartal in %								
1999 1.Vj	1,6	2,0	2,0	-0,3	0,3	-0,7	1,2	0,7
2.Vj	-0,3	-0,2	-0,2	-0,8	-0,5	-0,2	-0,0	-0,1
3.Vj	0,7	0,7	0,6	1,4	0,8	0,7	0,7	0,8
4.Vj	0,6	0,7	0,8	1,4	0,1	-0,2	0,6	0,2
2000 1.Vj	0,2	0,2	0,1	0,8	0,2	1,0	0,4	-0,2
2.Vj	1,4	1,7	1,7	1,1	0,5	0,4	1,2	0,3
3.Vj	0,1	0,1	0,1	-0,4	0,0	-0,2	0,0	0,2
4.Vj	0,2	0,3	0,3	-0,1	-0,0	1,2	0,5	-0,9
2001 1.Vj	0,5	0,5	0,5	0,1	0,4	-0,3	0,5	1,1
2.Vj	0,7	0,9	0,9	0,6	0,1	0,2	0,7	0,0
3.Vj	0,4	0,4	0,4	0,7	0,2	0,6	0,3	-0,3
4.Vj	-0,0	-0,3	-0,4	1,1	0,8	0,5	-0,1	0,9
2002 1.Vj	-0,3	-0,6	-0,6	0,4	0,6	0,8	-0,4	0,3
2.Vj	-0,3	-0,6	-0,6	1,1	0,6	1,0	-0,3	-0,3
3.Vj	0,5	0,5	0,5	0,5	0,4	0,6	0,6	0,1
4.Vj	0,4	0,5	0,5	0,7	0,3	0,2	0,3	0,6
2003 1.Vj	-0,1	0,0	-0,0	0,8	-0,6	0,3	0,1	-1,8
2.Vj	0,0	-0,1	-0,2	0,5	0,5	0,1	-0,0	0,7
3.Vj	-0,6	-0,8	-0,8	-0,5	0,1	0,2	-0,6	0,1
4.Vj	-0,4	-0,5	-0,6	0,5	-0,2	0,1	-0,3	-1,3
2004 1.Vj	0,2	0,2	0,2	0,3	0,1	-0,1	0,2	0,7
2.Vj	-0,3	-0,2	-0,2	-0,2	-0,3	0,3	0,0	-0,3

3.3.5 Bruttoanlageinvestitionen in jeweiligen Preisen

Saison- und kalenderbereinigte Ergebnisse nach BV4.1

Vierteljahr	Insgesamt	Ausrüstungsinvestitionen			Bauinvestitionen					Sonstige Anlagen 2)
		zusammen	Maschinen u. Geräte 1)	Fahrzeuge	zusammen	Wohnbauten	Nichtwohnbauten			
							zusammen	Hochbau	Tiefbau	
1	2	3	4	5	6	7	8	9	10	
Mrd. EUR										
1999 1.Vj	104,34	39,17	28,73	10,16	60,01	35,23	24,62	15,75	8,87	5,17
2.Vj	105,54	39,56	29,90	9,64	60,65	36,06	25,30	16,13	9,17	5,34
3.Vj	106,83	40,02	30,34	9,84	61,35	36,42	25,50	16,27	9,24	5,47
4.Vj	107,85	40,74	31,13	9,74	61,54	36,52	25,61	16,28	9,33	5,57
2000 1.Vj	109,01	42,39	31,86	10,67	60,98	36,40	25,50	16,24	9,26	5,65
2.Vj	110,18	43,74	32,28	11,54	60,71	35,57	24,79	15,82	8,97	5,72
3.Vj	110,52	44,87	33,46	11,37	59,81	34,82	24,49	15,65	8,84	5,83
4.Vj	110,61	45,34	34,23	11,18	59,32	34,13	24,48	15,60	8,88	5,95
2001 1.Vj	108,81	44,24	33,69	10,64	58,54	33,75	24,46	15,70	8,76	6,03
2.Vj	106,50	42,70	33,16	9,44	57,72	33,28	24,32	15,61	8,71	6,08
3.Vj	103,86	40,78	31,69	9,26	56,97	32,79	23,94	15,33	8,61	6,12
4.Vj	101,61	39,33	30,64	8,92	56,15	32,48	23,72	15,16	8,56	6,13
2002 1.Vj	100,25	38,52	29,95	8,47	55,62	31,83	23,28	14,77	8,51	6,12
2.Vj	98,44	38,16	29,36	9,15	54,14	31,31	22,91	14,49	8,42	6,14
3.Vj	97,38	37,88	28,87	8,93	53,37	30,89	22,62	14,29	8,33	6,13
4.Vj	96,20	37,35	27,91	9,29	52,71	30,46	21,98	13,93	8,05	6,14
2003 1.Vj	95,10	37,21	27,63	9,79	51,75	30,09	21,77	13,70	8,07	6,14
2.Vj	95,41	36,77	26,67	9,74	52,51	30,25	21,85	13,64	8,21	6,13
3.Vj	95,31	36,73	26,76	10,00	52,43	30,39	21,73	13,49	8,24	6,14
4.Vj	95,24	36,73	26,69	9,70	52,38	30,46	21,80	13,38	8,42	6,13
2004 1.Vj	94,71	36,30	52,29	30,92	21,47	13,28	8,19	6,12
2.Vj	93,52	36,36	51,03	30,72	20,90	12,96	7,94	6,13
Veränderung gegenüber dem Vorquartal in %										
1999 1.Vj	1,1	0,6	0,5	-0,4	1,3	-0,6	-0,2	-1,9	3,0	3,6
2.Vj	1,2	1,0	4,1	-5,1	1,1	2,4	2,8	2,4	3,4	3,3
3.Vj	1,2	1,2	1,5	2,1	1,2	1,0	0,8	0,9	0,8	2,4
4.Vj	1,0	1,8	2,6	-1,0	0,3	0,3	0,4	0,1	1,0	1,8
2000 1.Vj	1,1	4,1	2,3	9,5	-0,9	-0,3	-0,4	-0,2	-0,8	1,4
2.Vj	1,1	3,2	1,3	8,2	-0,4	-2,3	-2,8	-2,6	-3,1	1,2
3.Vj	0,3	2,6	3,7	-1,5	-1,5	-2,1	-1,2	-1,1	-1,4	1,9
4.Vj	0,1	1,0	2,3	-1,7	-0,8	-2,0	-0,0	-0,3	0,5	2,1
2001 1.Vj	-1,6	-2,4	-1,6	-4,8	-1,3	-1,1	-0,1	0,6	-1,4	1,3
2.Vj	-2,1	-3,5	-1,6	-11,3	-1,4	-1,4	-0,6	-0,6	-0,6	0,8
3.Vj	-2,5	-4,5	-4,4	-1,9	-1,3	-1,5	-1,6	-1,8	-1,1	0,7
4.Vj	-2,2	-3,6	-3,3	-3,7	-1,4	-0,9	-0,9	-1,1	-0,6	0,2
2002 1.Vj	-1,3	-2,1	-2,3	-5,0	-0,9	-2,0	-1,9	-2,6	-0,6	-0,2
2.Vj	-1,8	-0,9	-2,0	8,0	-2,7	-1,6	-1,6	-1,9	-1,1	0,3
3.Vj	-1,1	-0,7	-1,7	-2,4	-1,4	-1,3	-1,3	-1,4	-1,1	-0,2
4.Vj	-1,2	-1,4	-3,3	4,0	-1,2	-1,4	-2,8	-2,5	-3,4	0,2
2003 1.Vj	-1,1	-0,4	-1,0	5,4	-1,8	-1,2	-1,0	-1,7	0,2	0,0
2.Vj	0,3	-1,2	-3,5	-0,5	1,5	0,5	0,4	-0,4	1,7	-0,2
3.Vj	-0,1	-0,1	0,3	2,7	-0,2	0,5	-0,5	-1,1	0,4	0,2
4.Vj	-0,1	0,0	-0,3	-3,0	-0,1	0,2	0,3	-0,8	2,2	-0,2
2004 1.Vj	-0,6	-1,2	-0,2	1,5	-1,5	-0,7	-2,7	-0,2
2.Vj	-1,3	0,2	-2,4	-0,6	-2,7	-2,4	-3,1	0,2

1) Einschl. Textilien, Bekleidung, Leder-, Holz-, Kunststoff-, Glas-, Keramik- und Eisenwaren, Verlagszeugnisse. – 2) Nutztiere und Nutzpflanzungen, immaterielle Anlagegüter, Grundstücksübertragungskosten für unbebauten Grund und Boden.

3.3.6 Bruttoanlageinvestitionen in Preisen von 1995

Saison- und kalenderbereinigte Ergebnisse nach BV4.1

Vierteljahr	Insgesamt	Ausrüstungsinvestitionen			Bauinvestitionen					Sonstige Anlagen 2)
		zusammen	Maschinen u. Geräte 1)	Fahrzeuge	zusammen	Wohnbauten	Nichtwohnbauten			
							zusammen	Hochbau	Tiefbau	
1	2	3	4	5	6	7	8	9	10	
Mrd. EUR										
1999 1.Vj	105,54	39,24	29,33	9,60	60,75	35,37	25,27	15,69	15,69	5,55
2.Vj	107,08	39,71	30,62	9,05	61,57	36,28	26,07	16,11	16,11	5,80
3.Vj	108,40	40,24	31,22	9,22	62,20	36,61	26,23	16,21	16,21	5,96
4.Vj	109,28	40,96	32,09	9,10	62,23	36,65	26,29	16,20	16,20	6,10
2000 1.Vj	110,21	42,51	32,70	9,95	61,51	36,52	26,04	16,11	16,11	6,19
2.Vj	111,24	43,71	33,01	10,75	61,26	35,63	25,25	15,67	15,67	6,27
3.Vj	111,52	44,76	34,27	10,52	60,35	34,85	24,91	15,50	15,50	6,41
4.Vj	111,64	45,19	34,93	10,29	59,89	34,10	24,84	15,43	15,43	6,57
2001 1.Vj	109,94	44,22	34,63	9,80	59,04	33,70	24,87	15,52	15,52	6,67
2.Vj	107,71	42,80	34,07	8,67	58,18	33,24	24,72	15,42	15,42	6,73
3.Vj	105,09	40,92	32,43	8,53	57,41	32,77	24,34	15,15	15,15	6,76
4.Vj	102,83	39,40	31,51	8,20	56,65	32,47	24,18	14,99	14,99	6,77
2002 1.Vj	101,56	38,63	30,74	7,71	56,16	31,82	23,72	14,60	14,60	6,78
2.Vj	99,86	38,45	30,49	8,32	54,58	31,28	23,37	14,33	14,33	6,83
3.Vj	99,02	38,35	30,22	8,13	53,81	30,85	23,08	14,11	14,11	6,86
4.Vj	98,01	37,94	29,29	8,50	53,17	30,43	22,43	13,74	13,74	6,90
2003 1.Vj	97,11	38,01	29,21	9,02	52,17	30,04	22,22	13,50	13,50	6,92
2.Vj	97,68	37,73	28,24	8,99	53,02	30,29	22,31	13,45	13,45	6,93
3.Vj	97,70	37,82	28,66	9,14	52,89	30,40	22,20	13,30	13,30	6,98
4.Vj	97,88	38,22	29,22	8,78	52,66	30,42	22,23	13,17	13,17	7,00
2004 1.Vj	97,02	37,63	52,36	30,78	21,86	13,04	13,04	7,03
2.Vj	95,45	37,58	50,80	30,33	21,15	12,61	12,61	7,08
Veränderung gegenüber dem Vorquartal in %										
1999 1.Vj	1,5	0,7	0,9	-0,8	1,6	-0,5	0,4	-1,4	-1,4	4,7
2.Vj	1,5	1,2	4,4	-5,7	1,3	2,6	3,2	2,7	2,7	4,5
3.Vj	1,2	1,3	2,0	1,9	1,0	0,9	0,6	0,6	0,6	2,8
4.Vj	0,8	1,8	2,8	-1,3	0,0	0,1	0,2	-0,1	-0,1	2,3
2000 1.Vj	0,9	3,8	1,9	9,3	-1,2	-0,4	-1,0	-0,6	-0,6	1,5
2.Vj	0,9	2,8	0,9	8,0	-0,4	-2,4	-3,0	-2,7	-2,7	1,3
3.Vj	0,3	2,4	3,8	-2,1	-1,5	-2,2	-1,3	-1,1	-1,1	2,2
4.Vj	0,1	1,0	1,9	-2,2	-0,8	-2,2	-0,3	-0,5	-0,5	2,5
2001 1.Vj	-1,5	-2,1	-0,9	-4,8	-1,4	-1,2	0,1	0,6	0,6	1,5
2.Vj	-2,0	-3,2	-1,6	-11,5	-1,5	-1,4	-0,6	-0,6	-0,6	0,9
3.Vj	-2,4	-4,4	-4,8	-1,6	-1,3	-1,4	-1,5	-1,8	-1,8	0,4
4.Vj	-2,2	-3,7	-2,8	-3,9	-1,3	-0,9	-0,7	-1,1	-1,1	0,1
2002 1.Vj	-1,2	-2,0	-2,4	-6,0	-0,9	-2,0	-1,9	-2,6	-2,6	0,1
2.Vj	-1,7	-0,5	-0,8	7,9	-2,8	-1,7	-1,5	-1,8	-1,8	0,7
3.Vj	-0,8	-0,3	-0,9	-2,3	-1,4	-1,4	-1,2	-1,5	-1,5	0,4
4.Vj	-1,0	-1,1	-3,1	4,6	-1,2	-1,4	-2,8	-2,6	-2,6	0,6
2003 1.Vj	-0,9	0,2	-0,3	6,1	-1,9	-1,3	-0,9	-1,7	-1,7	0,3
2.Vj	0,6	-0,7	-3,3	-0,3	1,6	0,8	0,4	-0,4	-0,4	0,1
3.Vj	0,0	0,2	1,5	1,7	-0,2	0,4	-0,5	-1,1	-1,1	0,7
4.Vj	0,2	1,1	2,0	-3,9	-0,4	0,1	0,1	-1,0	-1,0	0,3
2004 1.Vj	-0,9	-1,5	-0,6	1,2	-1,7	-1,0	-1,0	0,4
2.Vj	-1,6	-0,1	-3,0	-1,5	-3,2	-3,3	-3,3	0,7

1) Einschl. Textilien, Bekleidung, Leder-, Holz-, Kunststoff-, Glas-, Keramik- und Eisenwaren, Verlagszeugnisse. – 2) Nutztiere und Nutzpflanzen, immaterielle Anlagegüter, Grundstücksübertragungskosten für unbebauten Grund und Boden.

3.3.7 Exporte und Importe in jeweiligen Preisen

Saison- und kalenderbereinigte Ergebnisse nach BV4.1

Vierteljahr	Exporte			Importe			Außenbeitrag
	insgesamt	Waren	Dienstleistungen	insgesamt	Waren	Dienstleistungen	
	1	2	3	4	5	6	
Mrd. EUR							
1999 1.Vj	139,56	121,27	18,18	135,48	105,39	29,53	4,08
2.Vj	143,55	124,10	19,40	139,75	107,71	31,18	3,80
3.Vj	149,01	129,60	19,38	143,90	110,79	32,16	5,11
4.Vj	153,86	133,86	19,99	149,13	116,40	33,71	4,72
2000 1.Vj	161,38	140,03	21,30	156,34	122,15	34,61	5,04
2.Vj	166,80	145,59	21,16	163,81	128,31	34,97	2,98
3.Vj	173,36	151,18	22,15	172,56	134,34	36,24	0,81
4.Vj	180,93	158,28	22,72	180,25	149,66	37,75	0,68
2001 1.Vj	183,36	160,96	22,70	179,77	137,94	38,53	3,59
2.Vj	183,11	161,03	22,36	175,60	136,52	38,25	7,51
3.Vj	181,14	158,56	21,95	169,62	133,08	38,25	11,51
4.Vj	181,45	157,38	24,63	164,28	128,13	37,99	17,18
2002 1.Vj	184,38	159,16	25,25	162,65	126,03	37,25	21,73
2.Vj	190,06	162,83	27,30	166,35	127,79	38,11	23,71
3.Vj	193,36	165,96	27,49	169,52	130,57	37,63	23,84
4.Vj	194,29	166,73	27,72	171,19	133,55	37,66	23,10
2003 1.Vj	192,99	165,66	27,45	172,44	134,32	37,79	20,54
2.Vj	190,70	164,16	26,56	169,36	132,15	36,87	21,35
3.Vj	193,81	166,86	26,81	168,74	131,23	37,14	25,07
4.Vj	196,09	169,68	26,38	170,53	133,92	36,36	25,56
2004 1.Vj	204,00	177,39	26,55	172,89	135,96	37,06	31,12
2.Vj	213,43	185,92	27,48	178,65	140,84	37,34	34,78
Veränderung gegenüber dem Vorquartal							
in %							
							in Mrd. EUR
1999 1.Vj	0,5	0,4	1,1	2,3	1,9	3,4	- 2,23
2.Vj	2,9	2,3	6,7	3,2	2,2	5,6	- 0,28
3.Vj	3,8	4,4	- 0,1	3,0	2,9	3,1	1,31
4.Vj	3,3	3,3	3,1	3,6	5,1	4,8	- 0,39
2000 1.Vj	4,9	4,6	6,6	4,8	4,9	2,7	0,32
2.Vj	3,4	4,0	- 0,7	4,8	5,0	1,0	- 2,06
3.Vj	3,9	3,8	4,7	5,3	4,7	3,6	- 2,17
4.Vj	4,4	4,7	2,6	4,5	11,4	4,2	- 0,13
2001 1.Vj	1,3	1,7	- 0,1	- 0,3	- 7,8	2,1	2,91
2.Vj	- 0,1	0,0	- 1,5	- 2,3	- 1,0	- 0,7	3,92
3.Vj	- 1,1	- 1,5	- 1,8	- 3,4	- 2,5	0,0	4,00
4.Vj	0,2	- 0,7	12,2	- 3,1	- 3,7	- 0,7	5,67
2002 1.Vj	1,6	1,1	2,5	- 1,0	- 1,6	- 1,9	4,55
2.Vj	3,1	2,3	8,1	2,3	1,4	2,3	1,98
3.Vj	1,7	1,9	0,7	1,9	2,2	- 1,3	0,13
4.Vj	0,5	0,5	0,8	1,0	2,3	0,1	- 0,74
2003 1.Vj	- 0,7	- 0,6	- 1,0	0,7	0,6	0,3	- 2,56
2.Vj	- 1,2	- 0,9	- 3,2	- 1,8	- 1,6	- 2,4	0,81
3.Vj	1,6	1,6	0,9	- 0,4	- 0,7	0,7	3,72
4.Vj	1,2	1,7	- 1,6	1,1	2,0	- 2,1	0,49
2004 1.Vj	4,0	4,5	0,6	1,4	1,5	1,9	5,56
2.Vj	4,6	4,8	3,5	3,3	3,6	0,8	3,66

3.3.8 Exporte und Importe in Preisen von 1995

Saison- und kalenderbereinigte Ergebnisse nach BV4.1

Vierteljahr	Exporte			Importe			Außenbeitrag
	insgesamt	Waren	Dienstleistungen	insgesamt	Waren	Dienstleistungen	
	1	2	3	4	5	6	
Mrd. EUR							
1999 1.Vj	138,99	121,49	17,50	136,75	109,33	27,42	2,24
2.Vj	142,72	124,07	18,66	139,97	111,18	28,78	2,76
3.Vj	147,52	128,94	18,58	142,34	112,72	29,62	5,18
4.Vj	151,40	132,26	19,15	144,83	114,05	30,78	6,58
2000 1.Vj	157,16	136,90	20,25	148,45	117,16	31,29	8,71
2.Vj	161,59	141,43	20,17	153,26	121,88	31,39	8,33
3.Vj	166,34	145,55	20,79	158,43	126,29	32,14	7,91
4.Vj	172,59	151,16	21,43	163,96	130,64	33,32	8,63
2001 1.Vj	175,04	153,11	21,93	163,39	129,42	33,97	11,65
2.Vj	174,88	153,32	21,56	160,52	126,91	33,61	14,36
3.Vj	173,88	151,22	22,66	156,90	123,02	33,88	16,98
4.Vj	174,01	150,65	23,37	153,29	119,57	33,72	20,73
2002 1.Vj	176,22	152,57	23,65	152,06	119,12	32,94	24,16
2.Vj	181,48	156,12	25,36	155,51	121,77	33,74	25,97
3.Vj	184,58	159,19	25,39	158,79	125,61	33,18	25,79
4.Vj	185,66	160,08	25,58	160,65	127,59	33,05	25,01
2003 1.Vj	184,94	159,55	25,39	163,07	129,91	33,16	21,87
2.Vj	183,31	158,80	24,51	161,73	129,47	32,25	21,58
3.Vj	186,42	162,17	24,25	162,15	129,80	32,35	24,26
4.Vj	189,34	165,26	24,07	165,21	133,38	31,82	24,13
2004 1.Vj	197,12	172,87	24,25	167,43	134,92	32,51	29,69
2.Vj	205,69	180,64	25,05	172,07	139,31	32,76	33,62
Veränderung gegenüber dem Vorquartal							
in %							
							in Mrd. EUR
1999 1.Vj	1,1	1,1	0,7	2,9	2,7	3,5	- 2,38
2.Vj	2,7	2,1	6,6	2,4	1,7	5,0	0,52
3.Vj	3,4	3,9	- 0,4	1,7	1,4	2,9	2,42
4.Vj	2,6	2,6	3,1	1,7	1,2	3,9	1,40
2000 1.Vj	3,8	3,5	5,7	2,5	2,7	1,7	2,13
2.Vj	2,8	3,3	- 0,4	3,2	4,0	0,3	- 0,38
3.Vj	2,9	2,9	3,1	3,4	3,6	2,4	- 0,42
4.Vj	3,8	3,9	3,1	3,5	3,4	3,7	0,72
2001 1.Vj	1,4	1,3	2,3	- 0,3	- 0,9	2,0	3,02
2.Vj	- 0,1	0,1	- 1,7	- 1,8	- 1,9	- 1,1	2,71
3.Vj	- 0,6	- 1,4	5,1	- 2,3	- 3,1	0,8	2,62
4.Vj	0,1	- 0,4	3,1	- 2,3	- 2,8	- 0,5	3,75
2002 1.Vj	1,3	1,3	1,2	- 0,8	- 0,4	- 2,3	3,43
2.Vj	3,0	2,3	7,2	2,3	2,2	2,4	1,81
3.Vj	1,7	2,0	0,1	2,1	3,2	- 1,7	- 0,18
4.Vj	0,6	0,6	0,7	1,2	1,6	- 0,4	- 0,78
2003 1.Vj	- 0,4	- 0,3	- 0,7	1,5	1,8	0,3	- 3,14
2.Vj	- 0,9	- 0,5	- 3,5	- 0,8	- 0,3	- 2,7	- 0,29
3.Vj	1,7	2,1	- 1,1	0,3	0,3	0,3	2,68
4.Vj	1,6	1,9	- 0,7	1,9	2,8	- 1,6	- 0,13
2004 1.Vj	4,1	4,6	0,7	1,3	1,2	2,2	5,56
2.Vj	4,3	4,5	3,3	2,8	3,3	0,8	3,93

4 Arbeitstage *)

Zeitraum	1996	1997	1998	1999	2000	2001	2002	2003	2004	2005
Januar	22,0	21,7	20,7	19,7	20,7	22,0	22,0	21,7	20,7	20,7
Februar	20,6	19,6	19,6	19,6	21,0	19,6	19,6	20,0	19,6	19,6
März	21,0	19,0	22,0	23,0	22,6	22,0	20,0	20,6	23,0	21,0
April	20,0	22,0	20,0	20,0	18,0	19,0	21,0	20,0	20,0	21,0
Mai	20,0	18,3	19,0	19,0	22,0	21,0	19,3	20,0	19,0	19,3
Juni	19,3	21,0	20,3	21,3	19,3	19,3	20,0	19,3	21,3	22,0
Juli	23,0	23,0	23,0	22,0	21,0	22,0	23,0	23,0	22,0	21,0
August	21,8	20,8	21,0	22,0	22,8	22,8	21,8	20,8	22,0	22,8
September	21,0	22,0	22,0	22,0	21,0	20,0	21,0	22,0	22,0	22,0
Oktober	21,9	21,9	22,0	21,0	20,9	21,9	21,9	21,9	21,0	19,9
November	20,4	20,0	21,0	21,4	21,4	21,4	20,4	20,0	21,4	21,4
Dezember	18,0	19,0	20,0	21,0	19,0	17,0	18,0	19,0	21,0	21,0
1. Vj	63,6	60,3	62,3	62,3	64,3	63,6	61,6	62,3	63,3	61,3
2. Vj	59,3	61,3	59,3	60,3	59,3	59,3	60,3	59,3	60,3	62,3
3. Vj	65,8	65,8	66,0	66,0	64,8	64,8	65,8	65,8	66,0	65,8
4. Vj	60,3	60,9	63,0	63,4	61,3	60,3	60,3	60,9	63,4	62,3
Jahr	249,0	248,3	250,6	252,0	249,7	248,0	248,0	248,3	253,0	251,7
in % spezifischer Periodendurchschnitte										
Januar	103,3	101,9	97,2	92,5	97,2	103,3	103,3	101,9	97,2	97,2
Februar	104,0	98,9	98,9	98,9	106,0	98,9	98,9	101,0	98,9	98,9
März	97,0	87,8	101,7	106,3	104,4	101,7	92,4	95,2	106,3	97,0
April	100,8	110,8	100,8	100,8	90,7	95,7	105,8	100,8	100,8	105,8
Mai	101,1	92,5	96,1	96,1	111,3	106,2	97,6	101,1	96,1	97,6
Juni	94,7	103,1	99,6	104,5	94,7	94,7	98,2	94,7	104,5	108,0
Juli	103,6	103,6	103,6	99,1	94,6	99,1	103,6	103,6	99,1	94,6
August	99,3	94,7	95,6	100,2	103,8	103,8	99,3	94,7	100,2	103,8
September	98,1	102,8	102,8	102,8	98,1	93,5	98,1	102,8	102,8	102,8
Oktober	102,2	102,2	102,7	98,0	97,5	102,2	102,2	102,2	98,0	92,9
November	98,4	96,5	101,3	103,2	103,2	103,2	98,4	96,5	103,2	103,2
Dezember	93,8	99,0	104,2	109,4	99,0	88,5	93,8	99,0	109,4	109,4
1. Vj	101,3	96,1	99,3	99,3	102,5	101,3	98,2	99,3	100,9	97,7
2. Vj	98,8	102,2	98,8	100,5	98,8	98,8	100,5	98,8	100,5	103,8
3. Vj	100,4	100,4	100,7	100,7	98,8	98,8	100,4	100,4	100,7	100,4
4. Vj	98,3	99,3	102,7	103,3	99,9	98,3	98,3	99,3	103,3	101,5
Jahr	99,7	99,4	100,4	100,9	100,0	99,3	99,3	99,4	101,3	100,8
in % von Normperioden 1)										
Januar	105,7	104,3	99,5	94,7	99,5	105,7	105,7	104,3	99,5	99,5
Februar	99,0	94,2	94,2	94,2	100,9	94,2	94,2	96,1	94,2	94,2
März	100,9	91,3	105,7	110,5	108,6	105,7	96,1	99,0	110,5	100,9
April	96,1	105,7	96,1	96,1	86,5	91,3	100,9	96,1	96,1	100,9
Mai	96,1	88,0	91,3	91,3	105,7	100,9	92,8	96,1	91,3	92,8
Juni	92,8	100,9	97,6	102,4	92,8	92,8	96,1	92,8	102,4	105,7
Juli	110,5	110,5	110,5	105,7	100,9	105,7	110,5	110,5	105,7	100,9
August	104,8	100,0	100,9	105,7	109,6	109,6	104,8	100,0	105,7	109,6
September	100,9	105,7	105,7	105,7	100,9	96,1	100,9	105,7	105,7	105,7
Oktober	105,3	105,3	105,7	100,9	100,5	105,3	105,3	105,3	100,9	95,6
November	98,0	96,1	100,9	102,9	102,9	102,9	98,0	96,1	102,9	102,9
Dezember	86,5	91,3	96,1	100,9	91,3	81,7	86,5	91,3	100,9	100,9
1. Vj	101,9	96,6	99,8	99,8	103,0	101,9	98,7	99,8	101,4	98,2
2. Vj	95,0	98,2	95,0	96,6	95,0	95,0	96,6	95,0	96,6	99,8
3. Vj	105,4	105,4	105,7	105,7	103,8	103,8	105,4	105,4	105,7	105,4
4. Vj	96,6	97,6	100,9	101,6	98,2	96,6	96,6	97,6	101,6	99,8
Jahr	99,7	99,4	100,4	100,9	100,0	99,3	99,3	99,4	101,3	100,8

*) 5-Tage-Woche, die Feiertage wurden mit folgenden Arbeitstageanteilen berücksichtigt:

Heilige Drei Könige (6.1.) = 0,7 Tage; Rosenmontag = 0,8 Tage; Fastnachtdienstag = 0,8 Tage; Fronleichnam = 0,3 Tage;
 Mariä Himmelfahrt (15.8.) = 0,8 Tage; Reformationstag (31.10.) = 0,9 Tage; Allerheiligen (1.11.) = 0,4 Tage; Heiligabend (24.12.) = 0,0 Tage;
 Silvester (31.12.) = 0,0 Tage;

1) Durchschnittsmonat = 20,8 Arbeitstage; Durchschnittsquartal = 62,4 Arbeitstage; Durchschnittsjahr = 249,7 Arbeitstage;