

Volkswirtschaftliche Gesamtrechnungen

Saisonbereinigte Ergebnisse der Inlandsproduktsberechnung nach Census X-12-ARIMA und BV4.1

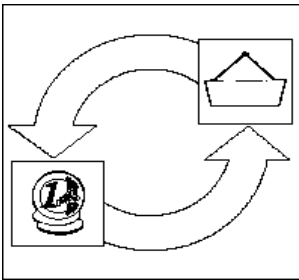

1. Vierteljahr 2004

Erscheinungsfolge: vierteljährlich

Stand: Mai 2004

Fachliche Informationen zu diesem Produkt können Sie direkt beim Statistischen Bundesamt erfragen:
Gruppe III A, Telefon: 06 11 / 75 26 26, Fax: 06 11 / 75 39 52 oder E-Mail: vgr-bip-auskunft@destatis.de

© Statistisches Bundesamt, Wiesbaden 2004

Für nichtgewerbliche Zwecke sind Vervielfältigung und unentgeltliche Verbreitung, auch auszugsweise, mit Quellenangabe gestattet. Die Verbreitung, auch auszugsweise, über elektronische Systeme/Datenträger bedarf der vorherigen Zustimmung. Alle übrigen Rechte vorbehalten.

Inhalt

Methodische Erläuterungen

Literaturhinweise

Weitere Hinweise

Schaubild 1: Saison- und kalenderbereinigte Ergebnisse

Schaubild 2: Trend

Tabellenteil

1 Ergebnisse nach Census X-12-ARIMA und nach BV4.1

1.1 Komponentenzerlegung nach Census X-12-ARIMA

1.1.1 Bruttoinlandsprodukt in Preisen von 1995

1.1.2 Private Konsumausgaben in Preisen von 1995

1.2 Komponentenzerlegung nach BV4.1

1.2.1 Bruttoinlandsprodukt in Preisen von 1995

1.2.2 Private Konsumausgaben in Preisen von 1995

1.3 Ergebnisse von Census X-12-ARIMA und BV4.1 im Überblick

1.3.1 Bruttoinlandsprodukt in Preisen von 1995

1.3.2 Private Konsumausgaben in Preisen von 1995

2 Ergebnisse nach Census X-12-ARIMA

2.1 Tabellen für die Gesamtwirtschaft

2.1.1 Bruttoinlandsprodukt und Bruttonationaleinkommen (Bruttosozialprodukt)

2.1.2 Inlandsprodukt, Nationaleinkommen und Volkseinkommen

2.1.3 Verfügbares Einkommen der privaten Haushalte und seine Verwendung

2.1.4 Arbeitnehmerentgelt, Löhne und Gehälter (Inländer)

2.1.5 Bevölkerung und Erwerbstätigkeit

2.2 Tabellen für Wirtschaftsbereiche

2.2.1 Bruttowertschöpfung in jeweiligen Preisen

2.2.2 Bruttowertschöpfung in Preisen von 1995

2.2.3 Arbeitnehmerentgelt im Inland

2.2.4 Bruttolöhne und -gehälter im Inland

2.2.5 Erwerbstätige im Inland

2.2.6 Arbeitnehmer im Inland

2.2.7 Arbeitsproduktivität (je Erwerbstätigen)

2.2.8 Lohnkosten (je Arbeitnehmer)

2.2.9 Lohnstückkosten

2.3 Tabellen zur Verwendung des Bruttoinlandsprodukts

2.3.1 Verwendung des Bruttoinlandsprodukts in jeweiligen Preisen

2.3.2 Verwendung des Bruttoinlandsprodukts in Preisen von 1995

2.3.3 Konsum in jeweiligen Preisen

2.3.4 Konsum in Preisen von 1995

2.3.5 Bruttoanlageinvestitionen in jeweiligen Preisen

2.3.6 Bruttoanlageinvestitionen in Preisen von 1995

2.3.7 Exporte und Importe in jeweiligen Preisen

2.3.8 Exporte und Importe in Preisen von 1995

3 Ergebnisse nach BV4.1

3.1 Tabellen für die Gesamtwirtschaft

- 3.1.1 Bruttoinlandsprodukt und Bruttonationaleinkommen (Bruttosozialprodukt)
- 3.1.2 Inlandsprodukt, Nationaleinkommen und Volkseinkommen
- 3.1.3 Verfügbares Einkommen der privaten Haushalte und seine Verwendung
- 3.1.4 Arbeitnehmerentgelt, Löhne und Gehälter (Inländer)
- 3.1.5 Bevölkerung und Erwerbstätigkeit

3.2 Tabellen für Wirtschaftsbereiche

- 3.2.1 Bruttowertschöpfung in jeweiligen Preisen
- 3.2.2 Bruttowertschöpfung in Preisen von 1995
- 3.2.3 Arbeitnehmerentgelt im Inland
- 3.2.4 Bruttolöhne und -gehälter im Inland
- 3.2.5 Erwerbstätige im Inland
- 3.2.6 Arbeitnehmer im Inland
- 3.2.7 Arbeitsproduktivität (je Erwerbstätigen)
- 3.2.8 Lohnkosten (je Arbeitnehmer)
- 3.2.9 Lohnstückkosten

3.3 Tabellen zur Verwendung des Bruttoinlandsprodukts

- 3.3.1 Verwendung des Bruttoinlandsprodukts in jeweiligen Preisen
- 3.3.2 Verwendung des Bruttoinlandsprodukts in Preisen von 1995
- 3.3.3 Konsum in jeweiligen Preisen
- 3.3.4 Konsum in Preisen von 1995
- 3.3.5 Bruttoanlageinvestitionen in jeweiligen Preisen
- 3.3.6 Bruttoanlageinvestitionen in Preisen von 1995
- 3.3.7 Exporte und Importe in jeweiligen Preisen
- 3.3.8 Exporte und Importe in Preisen von 1995

4 Arbeitstage

Methodische Erläuterungen

Allgemeiner Überblick

Unter **Saisonbereinigung** wird die Herausrechnung von saisonalen und kalenderbedingten Schwankungen aus den Ursprungswerten verstanden. Die dazu nötige Zerlegung von Zeitreihen in einzelne Komponenten, die jede für sich betrachtet besser analysiert werden können als die Reihe der Ursprungswerte, ist ein schwieriges theoretisches Problem. Bei der Zerlegung ökonomischer Zeitreihen wird von der Vorstellung ausgegangen, dass sich die Reihen aus verschiedenen Komponenten zusammensetzen, die auf unterschiedlichen Einflüssen basieren. Allgemein wird zwischen längerfristigen, saisonalen, kalendarischen und irregulären Einflüssen unterschieden. Dementsprechend wird die Reihe in Trend-, Saison- und Restkomponenten zerlegt, viele Verfahren trennen auch noch den Kalendereinfluss. Die Auswirkungen der langfristigen, saisonalen und anderen Einflüsse sind nicht unmittelbar beobachtbar, weshalb es keine objektiv "richtige" Zeitreihenzerlegung geben kann.

Die konkrete Komponentenzzerlegung mittels eines Analyseverfahrens muss immer von Annahmen über Struktur und Eigenschaften der verschiedenen Einflussgrößen sowie deren Zusammenwirken ausgehen. Diese Annahmen unterscheiden sich von Verfahren zu Verfahren. Darüber hinaus setzen die Verfahren der Zeitreihenzerlegung auch unterschiedliche Schwerpunkte im Hinblick auf die gewünschten Eigenschaften der Ergebnisse, wie beispielsweise die Stabilität der Ergebnisse. Aus diesen Gründen werden die unterschiedlichen Verfahren zur Zeitreihenzerlegung in keinem Fall allen Anforderungen an derartige Verfahren gerecht. Letztendlich muss der Nutzer selbst entscheiden, welches der vorhandenen Verfahren seine Ansprüche an die Zeitreihenanalyse am besten erfüllt. In diesem Beiheft werden die Ergebnisse der Saison- bzw. Saison- und Kalenderbereinigung nach den Methoden Census X-12-ARIMA und BV4.1 dargestellt.

Census X-12-ARIMA

Census X-12-ARIMA ist das international bekannteste Verfahren zur Saisonbereinigung von Zeitreihen. Deshalb übermittelt das Statistische Bundesamt im Rahmen seiner internationalen Lieferverpflichtungen mit Census X-12-ARIMA ermittelte saison- bzw. saison- und kalenderbereinigte Ergebnisse an das Statistische Amt der Europäischen Gemeinschaften (Eurostat).

Die Ermittlung der mit Census X-12-ARIMA bereinigten Ergebnisse wird partnerschaftlich sowie nach arbeitsteiligen Grundsätzen vom Statistischen Bundesamt und von der Deutschen Bundesbank durchgeführt. Die Festlegung der Steuerparameter des Verfahrens erfolgt reihenspezifisch auf der Basis verschiedener statistischer Kriterien. Dabei wird versucht, verfügbaren Zusatzinformationen wirtschaftlicher und klimatischer Art Rechnung zu tragen.

Bei den meisten vierteljährlichen Zeitreihen der Volkswirtschaftlichen Gesamtrechnungen ist festzustellen, dass die saisonalen und die irregulären Schwankungen proportional mit dem Reihenniveau zusammenhängen. Zur sachgerechten Analyse solcher Reihen ist beim Census X-12-ARIMA-Verfahren die Anwendung der multiplikativen Verfahrensvariante erforderlich. Bei Zeitreihen, bei denen kein proportionaler Zusammenhang dieser Schwankungen mit dem Reihenniveau beobachtet werden kann, wird die additive Verfahrensvariante verwendet.

Die **Nachvollziehbarkeit** der mit Census X-12-ARIMA saison- bzw. saison- und kalenderbereinigten Ergebnisse ist gewährleistet:

- Die jeweils aktuelle PC-Version des Census-Verfahrens X-12-ARIMA kann von allen Interessierten kostenlos aus dem Internet (<http://ftp.census.gov/pub/ts/x12a/final/pc/omega.exe>) abgerufen werden.
- Auf Anfrage teilt das Statistische Bundesamt die bei der Saisonbereinigung verwendeten reihenspezifischen Steuerungsoptionen für das Census Verfahren sowie die Ableitungsregeln für indirekt bereinigte Zeitreihen mit.

BV4.1

Als zweites Verfahren zur Saisonbereinigung wird für die in diesem Beiheft präsentierten Ergebnisse **BV4.1 (Berliner Verfahren, Version 4.1)** verwendet. BV4.1 ist eine **methodische Weiterentwicklung** des Verfahrens BV4, einem Verfahren, das sich viele Jahre im Statistischen Bundesamt bewährt hat. Durch die Verwendung von BV4.1 verbessert sich gegenüber der Analyse mit BV4 insbesondere die Herausrechnung kalenderbedingter Einflüsse.

Grundsätzlich erfordert das Verfahren BV4.1 keine manuellen reihenspezifischen Festlegungen von Verfahrensparametern, um qualitativ hochwertige Saisonbereinigungsergebnisse zu erstellen. Deshalb ist die Nachvollziehbarkeit der Analyseergebnisse bei BV4.1 automatisch gewährleistet. Aufgrund der Flexibilität des methodischen Ansatzes können bei BV4.1 alle Zeitreihen im Rahmen eines additiven Zeitreihenmodells analysiert werden.

Interessenten stellt das Statistische Bundesamt eine anwenderfreundliche PC-Version des Verfahrens kostenfrei zur Verfügung (bv4.1@destatis.de).

Unterschiede zwischen Census X-12-ARIMA und BV4.1

Die Ergebnisse der beiden Verfahren **unterscheiden** sich vor allem dadurch, dass BV4.1 gegenüber Census X-12-ARIMA einen ruhigeren Trendverlauf, eine flexiblere Saisonkomponente, weniger irreguläre saison-bereinigte Werte und häufig geringere Restwerte ermittelt.

Hinweise zu anderen Größen

Im Abschnitt 1 des Tabellenteils werden neben den saisonbereinigten Werten für ausgewählte gesamtwirtschaftliche Zeitreihen auch die **Faktoren** bzw. **Komponenten** sowie abgeleitete Größen gezeigt. Dabei ergibt sich bei multiplikativer Zerlegung (Census X-12-ARIMA) die Originalreihe als Produkt aus Trend und allen Faktoren, während bei additiver Zerlegung (BV4.1) die Originalreihe die Summe aller Komponenten ist.

Die **Veränderungsraten** der saisonbereinigten Ergebnisse gegenüber dem Vorquartal in Prozent können häufig kleiner sein als die vergleichbaren Veränderungsraten der Ursprungswerte im Vorjahresvergleich. Daraus darf nicht etwa geschlossen werden, dass der Anstieg saisonbereinigter Werte geringer ist, sondern der Unterschied ergibt sich ausschließlich aus dem größeren zeitlichen Abstand des Vorjahresvergleichs bei den Ursprungswerten gegenüber dem Vorquartalsvergleich bei den saisonbereinigten Werten. Als **Jahresrate** wird die auf ein Jahr hochgerechnete Veränderungsrate der saisonbereinigten Werte bezeichnet. Diese Darstellung der Entwicklung mit Hilfe von "**annual rates**" ist vor allem in den USA üblich (berechnet als 4. Potenz des Quotienten aus den saisonbereinigten Werten des Berichts- und des Vorquartals, abzüglich 1, mal 100). Der sogenannte **Überhang** ist eine hochgerechnete Jahreszuwachsrate für das laufende Kalenderjahr unter der Annahme, dass das erreichte saisonbereinigte Vierteljahresniveau auch für den Rest des Jahres gilt. Der Überhang im vierten Quartal trifft dieselbe Aussage für das nachfolgende Kalenderjahr. Gerechnet wurde wie folgt:

- 1.Vj: $[\text{Sp.3 (1.Vj)} \times 4 / \text{Sp.3 (Summe des Vorjahres)} - 1] \times 100$
- 2.Vj: $\{[\text{Sp.3 (1.Vj)} + \text{Sp.3 (2.Vj)} \times 3] / \text{Sp.3 (Summe des Vorjahres)} - 1\} \times 100$
- 3.Vj: $\{[\text{Sp.3 (1.Vj)} + \text{Sp.3 (2.Vj)} + \text{Sp.3 (3.Vj)} \times 2] / \text{Sp.3 (Summe des Vorjahres)} - 1\} \times 100$
- 4.Vj: $[\text{Sp.3 (4.Vj)} \times 4 / \text{Sp.3 (Summe des aktuellen Jahres)} - 1] \times 100$

Um die Einschätzung von Kalendereinflüssen zu erleichtern, werden in Tabelle 4 monatliche, vierteljährliche und jährliche **Arbeitstage** für Deutschland nachgewiesen. Ferner werden die Arbeitstage in Prozent gleichnamiger (spezifischer) Periodendurchschnitte und in Prozent eines Durchschnittsmonats von 20,8 Arbeitstagen, eines Durchschnitts quartals von 62,4 Arbeitstagen und eines Durchschnittsjahres von 249,7 Arbeitstagen (Normperiode) ausgedrückt.

Literaturhinweise

zum Census-Verfahren:

Findley, David F.; Monsell, Brian C.; Bell, William R.; Otto, Mark C. und Chen, Bor-Chung:

New Capabilities and Methods of the X-12-ARIMA Seasonal-Adjustment Program, Journal of Business & Economic Statistics, Vol. 16, April 1998, S. 127-177.

Kirchner, Robert:

Auswirkungen des neuen Saisonbereinigungsverfahrens Census X-12-ARIMA auf die aktuelle Wirtschaftsanalyse in Deutschland, Diskussionspapier 7/99 der Volkswirtschaftlichen Forschungsgruppe der Deutschen Bundesbank, Frankfurt am Main 1999.

zum Berliner Verfahren:

Nullau, B., Heiler, S., Wäsch, P., Meisner, B., Filip, D.:

Das Berliner Verfahren. Ein Beitrag zur Zeitreihenanalyse, DIW-Beiträge zur Strukturforchung, Heft 7, Berlin 1969.

Nourney, M.: "Methodische Probleme der Zeitreihenanalyse", Allgemeines Statistisches Archiv 2/1976, S. 145-161.

Nourney, M.: "Methode der Zeitreihenanalyse", Wirtschaft und Statistik 1/1973, S. 11-17.

Nourney, M.: "Umstellung der Zeitreihenanalyse", Wirtschaft und Statistik 11/1983, S. 841-852.

Speth, H.-Th.: "Komponentenzerlegung und Saisonbereinigung ökonomischer Zeitreihen mit dem Verfahren BV4.1" (erscheint in Kürze), Herausgeber: Statistisches Bundesamt.

Vorbemerkung

Für die dargestellten Ergebnisse gelten die folgenden allgemeinen Hinweise, ohne dass diese jeweils wiederholt werden:

- Rechenstand dieser Ergebnisse ist **Mai 2004**.
- Die nicht sichtbaren Zeiträume bis 1991 zurück können in der **Excel-Datei** von jedem Nutzer selbst **eingebledet** werden.
- Die saison- und kalenderbereinigten Ergebnisse dieser Veröffentlichung **beziehen** sich auf die in der Fachserie 18, Reihe 3 bzw. auf die in der entsprechenden elektronischen Publikation dargestellten Ursprungswerte.
- Die Ergebnisse werden in der Regel in Milliarden Euro (Mrd. EUR) mit zwei Nachkommastellen dargestellt. Daraus kann nicht auf die inhaltliche Genauigkeit geschlossen werden. Bei der Addition von Ergebnissen können Abweichungen durch **Rundungen** oder durch Extremwertbereinigungen (bei BV4.1) entstehen.
- Das vierteljährliche Bruttoinlandsprodukt wird in einer **BIP-Schnellmeldung** 45 Tage nach Ablauf des Berichtsquartals, tiefer gegliederte Ergebnisse über die neueste Inlandsproduktsberechnung werden nach rund 55 Tagen per Pressemitteilung zu folgenden Terminen veröffentlicht:
 - im Januar: erstmals nachgewiesen wird das Jahresergebnis des Vorjahres
 - im Februar: erstmals nachgewiesen wird das 4. Vierteljahr des Vorjahres
 - im Mai: erstmals nachgewiesen wird das 1. Vierteljahr des laufenden Jahres
 - im August: erstmals nachgewiesen wird das 2. Vierteljahr des laufenden Jahres
 - im November: erstmals nachgewiesen wird das 3. Vierteljahr des laufenden Jahres
- Termin für das 2. Vierteljahr 2004: BIP-Schnellmeldung **12.08.2004**, tiefer gegliederte Ergebnisse **24.08.2004**.

Gebietsstand

Die Angaben für **Deutschland** beziehen sich auf die Bundesrepublik Deutschland nach dem Gebietsstand seit dem 3.10.1990.

Zeichenerklärung

- = nichts vorhanden oder weniger als die Hälfte von 1 in der letzten besetzten Stelle
- / = keine Angaben, da Zahlenwert nicht sicher genug
- . = Zahlenwert unbekannt oder geheimzuhalten
- ... = Angabe fällt später an
- x = Tabellenfach gesperrt, weil Aussage nicht sinnvoll

Schaubild 1: Saison- und kalenderbereinigte Ergebnisse



Schaubild 2: Trend



1 Ergebnisse nach Census X-12-ARIMA und nach BV4.1

1.1 Komponentenerlegung nach Census X-12-Arima

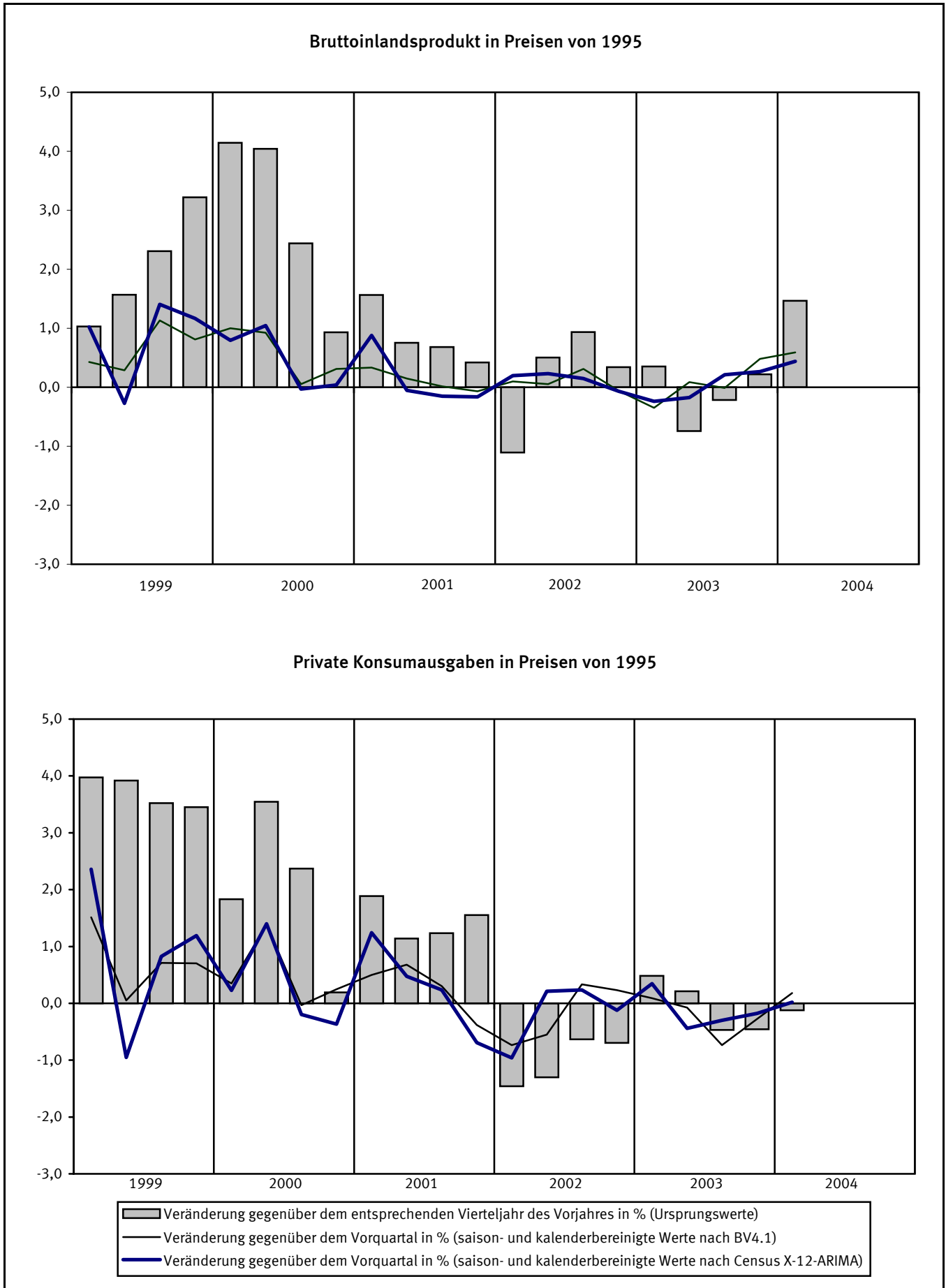
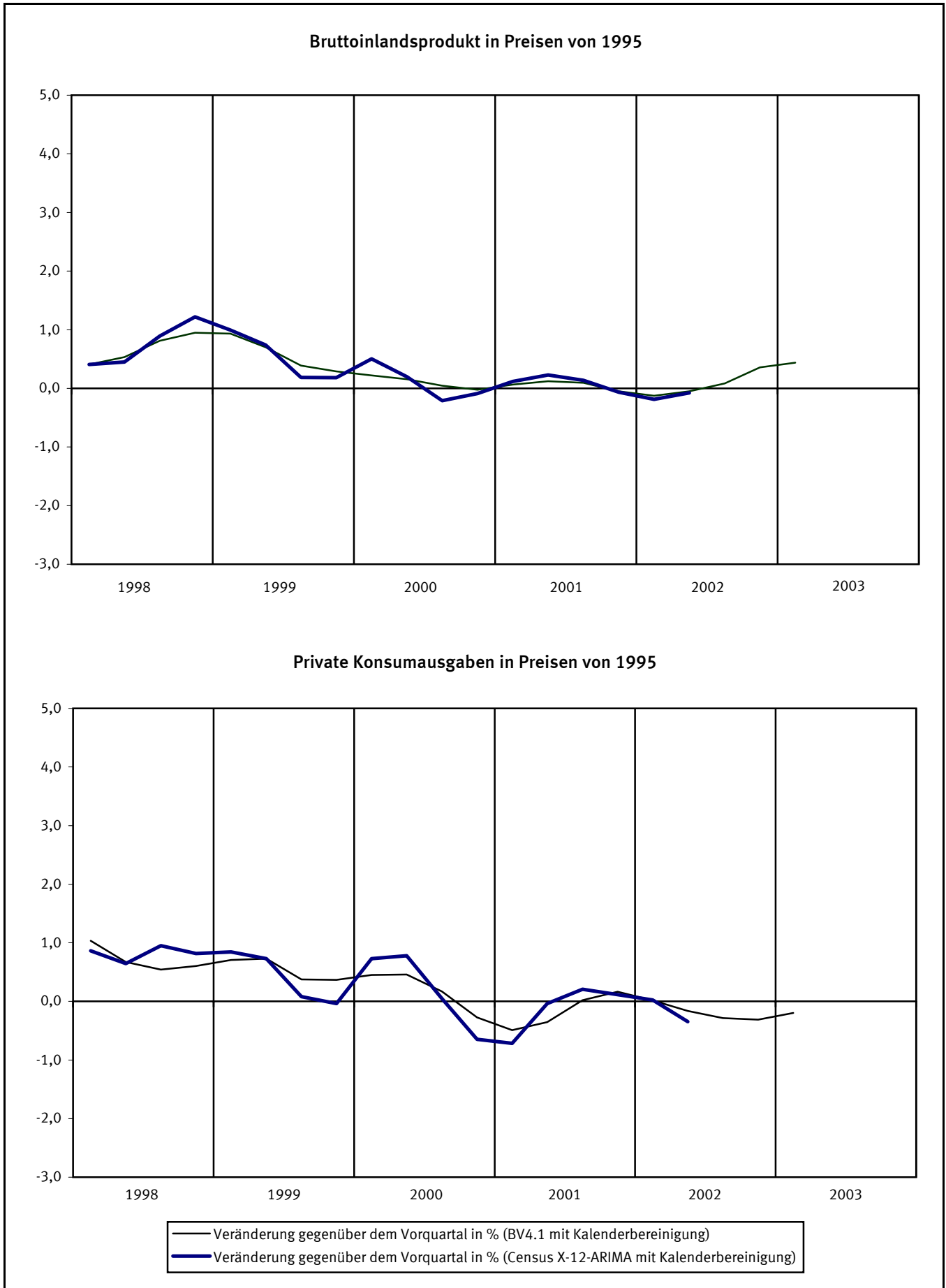
1.1.1 Bruttoinlandsprodukt in Preisen von 1995

Ergebnisse nach Census X-12-Arima

Vierteljahr	Originalwerte		Saison- und kalenderbereinigte Werte		Trend		Faktoren			Jahresrate	Überhang
	1	2	3	4	5	6	7	8	9		
	Mrd. EUR	%	Mrd. EUR	%	Mrd. EUR	%					%
1993 1.Vj	417,50	-2,8	430,64	-1,0	431,34	-0,6	0,99899	0,97046	0,99895	-3,9	-1,4
1993 2.Vj	430,10	-1,0	429,76	-0,2	430,47	-0,2	1,00239	0,99842	0,99845	-0,8	-1,5
1993 3.Vj	438,90	-0,3	433,25	0,8	432,17	0,4	1,00210	1,01092	1,00260	3,3	-1,1
1993 4.Vj	443,60	-0,3	433,97	0,2	435,14	0,7	1,00216	1,01999	0,99704	0,7	0,5
1994 1.Vj	428,00	2,5	439,17	1,2	438,07	0,7	1,00383	0,97085	1,00290	4,9	1,7
1994 2.Vj	439,90	2,3	439,97	0,2	440,85	0,6	1,00168	0,99815	0,99814	0,7	1,8
1994 3.Vj	449,00	2,3	443,50	0,8	443,36	0,6	1,00100	1,01138	1,00042	3,2	2,2
1994 4.Vj	453,80	2,3	446,50	0,7	445,88	0,6	0,99722	1,01917	1,00096	2,7	1,0
1995 1.Vj	437,40	2,2	447,21	0,2	448,19	0,5	1,00676	0,97142	0,99802	0,6	1,1
1995 2.Vj	449,50	2,2	451,30	0,9	450,49	0,5	0,99798	0,99794	1,00191	3,7	1,8
1995 3.Vj	455,00	1,3	451,22	-0,0	451,82	0,3	0,99624	1,01210	0,99860	-0,1	1,8
1995 4.Vj	459,40	1,2	451,24	0,0	449,94	-0,4	1,00007	1,01792	1,00302	0,0	0,2
1996 1.Vj	437,10	-0,1	447,85	-0,8	449,77	-0,0	1,00397	0,97210	0,99499	-3,0	-0,5
1996 2.Vj	452,10	0,6	454,38	1,5	452,82	0,7	0,99718	0,99776	1,00339	6,0	0,6
1996 3.Vj	462,30	1,6	455,91	0,3	456,57	0,8	1,00087	1,01308	0,99865	1,4	0,7
1996 4.Vj	463,60	0,9	457,43	0,3	456,61	0,0	0,99713	1,01635	1,00199	1,3	0,8
1997 1.Vj	437,70	0,1	455,79	-0,4	457,09	0,1	0,98715	0,97273	0,99722	-1,4	0,4
1997 2.Vj	462,20	2,2	459,79	0,9	459,02	0,4	1,00736	0,99781	1,00201	3,6	1,1
1997 3.Vj	468,90	1,4	461,57	0,4	462,11	0,7	1,00170	1,01406	0,99909	1,6	1,3
1997 4.Vj	471,60	1,7	465,35	0,8	465,87	0,8	0,99877	1,01460	0,99904	3,3	1,0
1998 1.Vj	456,20	4,2	469,56	0,9	468,51	0,6	0,99788	0,97339	1,00276	3,7	1,9
1998 2.Vj	465,20	0,6	467,31	-0,5	468,44	-0,0	0,99736	0,99791	0,99779	-1,9	1,6
1998 3.Vj	476,60	1,6	468,24	0,2	467,75	-0,1	1,00244	1,01515	1,00141	0,8	1,7
1998 4.Vj	478,40	1,4	468,80	0,1	470,07	0,5	1,00744	1,01272	0,99749	0,5	0,1
1999 1.Vj	460,90	1,0	473,59	1,0	471,99	0,4	0,99904	0,97407	1,00400	4,2	1,1
1999 2.Vj	472,50	1,6	472,29	-0,3	474,11	0,4	1,00237	0,99803	0,99628	-1,1	0,9
1999 3.Vj	487,60	2,3	478,93	1,4	478,34	0,9	1,00195	1,01606	1,00134	5,7	1,6
1999 4.Vj	493,80	3,2	484,52	1,2	484,18	1,2	1,00783	1,01117	1,00059	4,8	1,5
2000 1.Vj	480,00	4,1	488,37	0,8	489,00	1,0	1,00833	0,97470	0,99842	3,2	2,3
2000 2.Vj	491,60	4,0	493,48	1,0	492,61	0,7	0,99815	0,99799	1,00198	4,3	3,1
2000 3.Vj	499,50	2,4	493,33	-0,0	493,52	0,2	0,99601	1,01653	0,99962	-0,1	3,1
2000 4.Vj	498,40	0,9	493,51	0,0	494,42	0,2	0,99952	1,01034	0,99824	0,1	0,3
2001 1.Vj	487,50	1,6	497,85	0,9	496,90	0,5	1,00388	0,97535	1,00177	3,6	1,2
2001 2.Vj	495,30	0,8	497,59	-0,1	497,88	0,2	0,99756	0,99775	0,99958	-0,2	1,1
2001 3.Vj	502,90	0,7	496,84	-0,2	496,84	-0,2	0,99555	1,01663	1,00008	-0,6	1,0
2001 4.Vj	500,50	0,4	496,04	-0,2	496,41	-0,1	0,99889	1,01004	0,99961	-0,6	-0,2
2002 1.Vj	482,10	-1,1	497,01	0,2	497,00	0,1	0,99415	0,97573	1,00009	0,8	-0,0
2002 2.Vj	497,80	0,5	498,16	0,2	498,14	0,2	1,00167	0,99763	1,00000	0,9	0,2
2002 3.Vj	507,60	0,9	498,89	0,1	498,83	0,1	1,00093	1,01653	1,00009	0,6	0,2
2002 4.Vj	502,20	0,3	498,55	-0,1	498,51	-0,1	0,99730	1,01006	1,00027	-0,3	0,1
2003 1.Vj	483,80	0,4	497,36	-0,2	497,57	-0,2	0,99691	0,97577	0,99974	-1,0	-0,2
2003 2.Vj	494,10	-0,7	496,50	-0,2	497,19	-0,1	0,99747	0,99771	0,99988	-0,7	-0,3
2003 3.Vj	506,50	-0,2	497,55	0,2	1,00156	1,01642	...	0,8	-0,2
2003 4.Vj	503,30	0,2	498,86	0,3	0,99881	1,01011	...	1,1	0,3
2004 1.Vj	490,90	1,5	501,05	0,4	1,00416	0,97569	...	1,8	0,7

1.1.2 Private Konsumausgaben in Preisen von 1995

Ergebnisse nach Census X-12-Arima

Vierteljahr	Originalwerte		Saison- und kalenderbereinigte Werte		Trend		Faktoren			Jahresrate	Überhang	
	1	2	3	4	5	6	7	8	9			
	Mrd. EUR	%	Mrd. EUR	%	Mrd. EUR	%						%
1993	1.Vj	236,76	-0,3	246,23	-2,5	246,02	0,0	0,99684	0,96476	1,00068	-9,7	-0,6
	2.Vj	246,19	0,4	246,23	0,0	246,58	0,2	1,00377	0,99624	0,99842	0,0	-0,6
	3.Vj	247,82	1,3	248,68	1,0	248,66	0,8	1,00239	0,99432	0,99992	4,0	-0,1
	4.Vj	262,83	-0,8	250,82	0,9	250,26	0,6	1,00335	1,04455	1,00206	3,5	1,1
1994	1.Vj	242,56	2,4	249,61	-0,5	249,71	-0,2	1,00743	0,96470	0,99946	-1,9	0,7
	2.Vj	247,47	0,5	249,08	-0,2	249,50	-0,1	0,99698	0,99668	0,99820	-0,8	0,5
	3.Vj	249,90	0,8	251,39	0,9	250,94	0,6	1,00005	0,99414	1,00169	3,8	1,0
	4.Vj	264,19	0,5	252,61	0,5	252,74	0,7	1,00146	1,04442	0,99940	2,0	0,8
1995	1.Vj	245,74	1,3	254,57	0,8	254,74	0,8	1,00092	0,96447	0,99927	3,1	1,6
	2.Vj	256,39	3,6	257,07	1,0	256,75	0,8	1,00016	0,99724	1,00122	4,0	2,3
	3.Vj	255,38	2,2	257,34	0,1	257,27	0,2	0,99834	0,99406	1,00024	0,4	2,4
	4.Vj	267,28	1,2	256,91	-0,2	257,31	0,0	0,99648	1,04409	0,99840	-0,7	0,2
1996	1.Vj	249,58	1,6	258,10	0,5	257,57	0,1	1,00279	0,96428	1,00207	1,9	0,6
	2.Vj	257,00	0,2	257,70	-0,2	258,36	0,3	0,99943	0,99785	0,99746	-0,6	0,5
	3.Vj	258,35	1,2	259,72	0,8	259,02	0,3	1,00067	0,99406	1,00269	3,2	0,9
	4.Vj	270,12	1,1	259,25	-0,2	259,87	0,3	0,99835	1,04365	0,99761	-0,7	0,2
1997	1.Vj	249,72	0,1	260,88	0,6	260,60	0,3	0,99289	0,96401	1,00113	2,5	0,8
	2.Vj	261,19	1,6	260,80	-0,0	260,48	-0,0	1,00283	0,99859	1,00132	-0,1	0,8
	3.Vj	258,01	-0,1	259,18	-0,6	259,87	-0,2	1,00126	0,99414	0,99742	-2,5	0,5
	4.Vj	272,29	0,8	260,91	0,7	260,56	0,3	1,00057	1,04296	1,00142	2,7	0,2
1998	1.Vj	253,99	1,7	264,35	1,3	261,68	0,4	0,99685	0,96393	1,01012	5,4	1,5
	2.Vj	262,08	0,3	262,41	-0,7	262,49	0,3	0,99950	0,99931	0,99964	-2,9	0,9
	3.Vj	263,25	2,0	264,43	0,8	264,66	0,8	1,00154	0,99410	0,99905	3,1	1,3
	4.Vj	280,47	3,0	267,97	1,3	267,59	1,1	1,00412	1,04243	1,00136	5,5	1,2
1999	1.Vj	264,08	4,0	274,29	2,4	269,90	0,9	0,99902	0,96378	1,01622	9,8	3,6
	2.Vj	272,35	3,9	271,68	-1,0	271,64	0,6	1,00249	1,00004	1,00009	-3,8	2,8
	3.Vj	272,52	3,5	273,92	0,8	274,22	0,9	1,00097	0,99400	0,99884	3,3	3,3
	4.Vj	290,15	3,5	277,18	1,2	276,46	0,8	1,00471	1,04197	1,00253	4,8	1,1
2000	1.Vj	268,92	1,8	277,81	0,2	278,79	0,8	1,00456	0,96367	0,99642	0,9	1,3
	2.Vj	282,01	3,5	281,70	1,4	280,82	0,7	1,00045	1,00071	1,00306	5,7	2,4
	3.Vj	278,98	2,4	281,14	-0,2	281,05	0,1	0,99861	0,99375	1,00027	-0,8	2,3
	4.Vj	290,71	0,2	280,11	-0,4	280,95	-0,0	0,99630	1,04177	0,99694	-1,5	-0,0
2001	1.Vj	273,99	1,9	283,59	1,2	283,00	0,7	1,00271	0,96350	1,00212	5,1	1,2
	2.Vj	285,22	1,1	284,94	0,5	285,20	0,8	0,99976	1,00117	0,99912	1,9	1,6
	3.Vj	282,42	1,2	285,61	0,2	285,33	0,0	0,99505	0,99373	1,00098	0,9	1,7
	4.Vj	295,22	1,6	283,63	-0,7	283,48	-0,7	0,99932	1,04153	1,00057	-2,7	-0,3
2002	1.Vj	269,99	-1,5	280,91	-1,0	281,45	-0,7	0,99775	0,96329	0,99809	-3,8	-1,2
	2.Vj	281,51	-1,3	281,50	0,2	281,34	-0,0	0,99841	1,00162	1,00057	0,8	-1,1
	3.Vj	280,63	-0,6	282,16	0,2	281,92	0,2	1,00083	0,99373	1,00087	0,9	-1,0
	4.Vj	293,16	-0,7	281,82	-0,1	282,25	0,1	0,99903	1,04125	0,99849	-0,5	0,1
2003	1.Vj	271,29	0,5	282,79	0,3	282,32	0,0	0,99582	0,96323	1,00146	1,4	0,4
	2.Vj	282,11	0,2	281,54	-0,4	281,34	-0,3	1,00002	1,00187	1,00006	-1,8	0,1
	3.Vj	279,32	-0,5	280,70	-0,3	0,99455	0,99388	...	-1,2	-0,1
	4.Vj	291,82	-0,5	280,20	-0,2	0,99269	1,04085	...	-0,7	-0,4
2004	1.Vj	270,96	-0,1	280,25	0,0	0,99762	0,96335	...	0,1	-0,4

1.2 Komponentenerlegung nach BV4.1
1.2.1 Bruttoinlandsprodukt in Preisen von 1995

Ergebnisse nach BV4.1

Vierteljahr	Originalwerte		Saison- und kalenderbereinigte Werte		Trend		Komponenten			Jahresrate	Überhang
	1	2	3	4	5	6	7	8	9		
	Mrd. EUR	%	Mrd. EUR	%	Mrd. EUR	%	Mrd. EUR			%	
1993 1.Vj	417,50	- 2,8	427,12	- 2,5	435,88	- 0,3	- 0,88	- 8,74	- 8,77	- 9,7	- 2,4
1993 2.Vj	430,10	- 1,0	433,01	1,4	434,29	- 0,4	- 0,51	- 2,40	- 1,29	5,6	- 1,4
1993 3.Vj	438,90	- 0,3	434,16	0,3	433,75	- 0,1	1,02	3,72	0,41	1,1	- 1,3
1993 4.Vj	443,60	- 0,3	433,26	- 0,2	434,42	0,2	2,32	8,02	- 1,16	- 0,8	0,3
1994 1.Vj	428,00	2,5	437,84	1,1	437,30	0,7	0,91	- 10,75	0,54	4,3	1,4
1994 2.Vj	439,90	2,3	440,41	0,6	440,37	0,7	0,80	- 1,31	0,04	2,4	1,8
1994 3.Vj	449,00	2,3	443,26	0,6	443,11	0,6	0,82	4,92	0,15	2,6	2,2
1994 4.Vj	453,80	2,3	445,84	0,6	445,59	0,6	- 0,49	8,45	0,25	2,3	0,9
1995 1.Vj	437,40	2,2	447,53	0,4	447,89	0,5	3,80	- 13,93	- 0,36	1,5	1,3
1995 2.Vj	449,50	2,2	450,54	0,7	449,76	0,4	- 1,26	0,22	0,78	2,7	1,8
1995 3.Vj	455,00	1,3	450,07	- 0,1	450,33	0,1	- 0,77	5,69	- 0,26	- 0,4	1,7
1995 4.Vj	459,40	1,2	451,15	0,2	450,88	0,1	- 1,01	9,26	0,26	1,0	0,3
1996 1.Vj	437,10	- 0,1	450,66	- 0,1	451,74	0,2	2,24	- 15,80	- 1,08	- 0,4	0,2
1996 2.Vj	452,10	0,6	453,58	0,6	453,47	0,4	- 1,80	0,32	0,11	2,6	0,7
1996 3.Vj	462,30	1,6	456,10	0,6	455,31	0,4	- 0,01	6,21	0,79	2,2	1,0
1996 4.Vj	463,60	0,9	457,05	0,2	456,85	0,3	- 2,56	9,11	0,20	0,8	0,6
1997 1.Vj	437,70	0,1	457,44	0,1	458,15	0,3	- 5,02	- 14,72	- 0,71	0,3	0,7
1997 2.Vj	462,20	2,2	460,17	0,6	460,15	0,4	2,65	- 0,63	0,03	2,4	1,1
1997 3.Vj	468,90	1,4	462,38	0,5	462,91	0,6	0,50	6,02	- 0,53	1,9	1,4
1997 4.Vj	471,60	1,7	466,15	0,8	465,92	0,7	- 2,65	8,10	0,23	3,3	1,0
1998 1.Vj	456,20	4,2	469,13	0,6	468,07	0,5	- 0,59	- 12,35	1,06	2,6	1,6
1998 2.Vj	465,20	0,6	468,96	- 0,0	469,12	0,2	- 2,10	- 1,66	- 0,16	- 0,1	1,6
1998 3.Vj	476,60	1,6	469,80	0,2	469,95	0,2	0,53	6,27	- 0,16	0,7	1,7
1998 4.Vj	478,40	1,4	471,01	0,3	471,06	0,2	0,73	6,66	- 0,05	1,0	0,3
1999 1.Vj	460,90	1,0	473,03	0,4	472,97	0,4	- 0,88	- 11,25	0,06	1,7	0,7
1999 2.Vj	472,50	1,6	474,39	0,3	475,49	0,5	- 0,51	- 1,38	- 1,10	1,2	0,9
1999 3.Vj	487,60	2,3	479,76	1,1	479,34	0,8	1,02	6,81	0,42	4,6	1,5
1999 4.Vj	493,80	3,2	483,64	0,8	483,88	0,9	4,92	5,24	- 0,24	3,3	1,2
2000 1.Vj	480,00	4,1	488,48	1,0	488,39	0,9	2,99	- 11,47	0,10	4,1	2,3
2000 2.Vj	491,60	4,0	493,00	0,9	491,81	0,7	- 1,26	- 0,14	1,19	3,8	3,0
2000 3.Vj	499,50	2,4	493,26	0,1	493,72	0,4	- 0,77	7,00	- 0,46	0,2	3,0
2000 4.Vj	498,40	0,9	494,79	0,3	495,14	0,3	- 1,01	4,62	- 0,35	1,2	0,5
2001 1.Vj	487,50	1,6	496,43	0,3	496,24	0,2	3,08	- 12,01	0,20	1,3	0,8
2001 2.Vj	495,30	0,8	497,16	0,1	497,01	0,2	- 1,77	- 0,09	0,15	0,6	0,9
2001 3.Vj	502,90	0,7	497,23	0,0	497,24	0,0	- 2,10	7,77	0,00	0,1	0,9
2001 4.Vj	500,50	0,4	496,89	- 0,1	497,12	- 0,0	- 1,54	5,15	- 0,23	- 0,3	- 0,0
2002 1.Vj	482,10	- 1,1	497,38	0,1	497,44	0,1	- 2,42	- 12,86	- 0,07	0,4	0,1
2002 2.Vj	497,80	0,5	497,64	0,1	498,04	0,1	1,09	- 0,93	- 0,40	0,2	0,1
2002 3.Vj	507,60	0,9	499,18	0,3	498,51	0,1	- 0,01	8,43	0,66	1,2	0,4
2002 4.Vj	502,20	0,3	498,87	- 0,1	498,27	- 0,0	- 2,56	5,89	0,61	- 0,2	0,2
2003 1.Vj	483,80	0,4	497,14	- 0,3	497,64	- 0,1	- 0,07	- 13,28	- 0,50	- 1,4	- 0,2
2003 2.Vj	494,10	- 0,7	497,58	0,1	497,39	- 0,1	- 2,30	- 1,19	0,19	0,4	- 0,1
2003 3.Vj	506,50	- 0,2	497,52	- 0,0	497,81	0,1	0,50	8,48	- 0,29	- 0,0	- 0,1
2003 4.Vj	503,30	0,2	499,91	0,5	499,60	0,4	- 2,65	6,04	0,32	1,9	0,4
2004 1.Vj	490,90	1,5	502,86	0,6	501,79	0,4	1,20	- 13,16	1,07	2,4	1,0

1.2.2 Private Konsumausgaben in Preisen von 1995

Ergebnisse nach BV4.1

Vierteljahr	Originalwerte		Saison- und kalenderbereinigte Werte		Komponenten						Jahresrate	Überhang
					Trend		Kalender	Saison	Rest			
	1	2	3	4	5	6	7	8	9	10		
	Mrd. EUR	%	Mrd. EUR	%	Mrd. EUR	%	Mrd. EUR				%	
1993 1.Vj	236,76	-0,3	244,75	-2,6	250,46	0,1	-0,37	-7,62	-5,71	-9,9	-1,3	
2.Vj	246,19	0,4	249,28	1,9	250,01	-0,2	-0,08	-3,01	-0,73	7,6	0,1	
3.Vj	247,82	1,3	249,69	0,2	249,41	-0,2	0,82	-2,69	0,27	0,7	0,2	
4.Vj	262,83	-0,8	248,52	-0,5	248,99	-0,2	1,15	13,15	-0,46	-1,9	0,2	
1994 1.Vj	242,56	2,4	250,09	0,6	249,56	0,2	0,65	-8,18	0,53	2,6	0,8	
2.Vj	247,47	0,5	249,21	-0,4	250,00	0,2	0,62	-2,36	-0,79	-1,4	0,6	
3.Vj	249,90	0,8	251,50	0,9	251,02	0,4	-0,08	-1,52	0,48	3,7	1,0	
4.Vj	264,19	0,5	252,42	0,4	252,57	0,6	-0,36	12,13	-0,15	1,5	0,6	
1995 1.Vj	245,74	1,3	253,75	0,5	254,51	0,8	1,47	-9,49	-0,76	2,1	1,2	
2.Vj	256,39	3,6	257,64	1,5	256,38	0,7	-0,49	-0,76	1,26	6,3	2,3	
3.Vj	255,38	2,2	257,09	-0,2	257,21	0,3	-0,20	-1,51	-0,12	-0,9	2,2	
4.Vj	267,28	1,2	257,94	0,3	257,85	0,2	-2,31	11,65	0,08	1,3	0,5	
1996 1.Vj	249,58	1,6	257,76	-0,1	258,16	0,1	1,31	-9,48	-0,40	-0,3	0,5	
2.Vj	257,00	0,2	258,30	0,2	258,71	0,2	-0,98	-0,31	-0,41	0,8	0,6	
3.Vj	258,35	1,2	260,23	0,7	259,76	0,4	0,20	-2,09	0,47	3,0	1,0	
4.Vj	270,12	1,1	260,42	0,1	260,50	0,3	-1,58	11,28	-0,07	0,3	0,5	
1997 1.Vj	249,72	0,1	260,95	0,2	260,72	0,1	-3,03	-8,19	0,23	0,8	0,7	
2.Vj	261,19	1,6	260,96	0,0	260,61	-0,0	0,84	-0,61	0,35	0,0	0,7	
3.Vj	258,01	-0,1	260,12	-0,3	260,64	0,0	0,77	-2,88	-0,52	-1,3	0,5	
4.Vj	272,29	0,8	261,15	0,4	261,17	0,2	0,08	11,06	-0,02	1,6	0,1	
1998 1.Vj	253,99	1,7	262,27	0,4	262,06	0,3	-1,14	-7,13	0,21	1,7	0,6	
2.Vj	262,08	0,3	263,07	0,3	263,54	0,6	-0,21	-0,78	-0,47	1,2	0,8	
3.Vj	263,25	2,0	265,67	1,0	265,79	0,9	0,70	-3,11	-0,13	4,0	1,3	
4.Vj	280,47	3,0	268,21	1,0	268,35	1,0	1,22	11,04	-0,14	3,9	1,3	
1999 1.Vj	264,08	4,0	272,27	1,5	271,13	1,0	-0,37	-7,82	1,14	6,2	2,8	
2.Vj	272,35	3,9	272,41	0,1	272,95	0,7	-0,08	0,03	-0,55	0,2	2,9	
3.Vj	272,52	3,5	274,35	0,7	274,43	0,5	0,82	-2,64	-0,08	2,9	3,2	
4.Vj	290,15	3,5	276,28	0,7	276,09	0,6	2,76	11,11	0,19	2,8	0,9	
2000 1.Vj	268,92	1,8	277,25	0,4	278,04	0,7	1,71	-10,04	-0,79	1,4	1,2	
2.Vj	282,01	3,5	281,08	1,4	280,07	0,7	-0,49	1,42	1,01	5,6	2,3	
3.Vj	278,98	2,4	280,99	-0,0	281,12	0,4	-0,20	-1,81	-0,12	-0,1	2,3	
4.Vj	290,71	0,2	281,68	0,2	282,15	0,4	-2,31	11,34	-0,47	1,0	0,5	
2001 1.Vj	273,99	1,9	283,09	0,5	283,42	0,5	2,39	-11,49	-0,34	2,0	1,0	
2.Vj	285,22	1,1	285,01	0,7	284,72	0,5	-1,05	1,27	0,28	2,7	1,5	
3.Vj	282,42	1,2	285,87	0,3	285,20	0,2	-2,22	-1,23	0,67	1,2	1,7	
4.Vj	295,22	1,6	284,78	-0,4	284,42	-0,3	-1,42	11,86	0,36	-1,5	0,0	
2002 1.Vj	269,99	-1,5	282,69	-0,7	283,02	-0,5	-1,43	-11,27	-0,33	-2,9	-0,7	
2.Vj	281,51	-1,3	281,13	-0,6	282,02	-0,4	-0,15	0,53	-0,89	-2,2	-1,2	
3.Vj	280,63	-0,6	282,07	0,3	282,08	0,0	0,20	-1,65	-0,01	1,3	-0,5	
4.Vj	293,16	-0,7	282,72	0,2	282,54	0,2	-1,58	12,03	0,18	0,9	0,0	
2003 1.Vj	271,29	0,5	282,97	0,1	282,59	0,0	-1,10	-10,58	0,38	0,4	0,3	
2.Vj	282,11	0,2	282,76	-0,1	282,13	-0,2	-1,10	0,45	0,63	-0,3	0,2	
3.Vj	279,32	-0,5	280,68	-0,7	281,33	-0,3	0,77	-2,13	-0,65	-2,9	-0,7	
4.Vj	291,82	-0,5	279,91	-0,3	280,45	-0,3	0,08	11,83	-0,54	-1,1	-0,8	
2004 1.Vj	270,96	-0,1	280,41	0,2	279,90	-0,2	0,69	-10,14	0,51	0,7	-0,4	

1.3 Ergebnisse von Census X-12-ARIMA und BV4.1 im Überblick

1.3.1 Bruttoinlandsprodukt in Preisen von 1995

Vierteljahr	Ursprungswerte		Census X-12-ARIMA				BV4.1			
			saison- und kalender- bereinigte Werte			Kalender- einfluss	saison- und kalender- bereinigte Werte			Kalender- einfluss
	1	2	3	4	5	6	7	8	9	10
	Mrd. EUR	% 1)	Mrd. EUR	% 2)	% 1)	Sp.2-5	Mrd. EUR	% 2)	% 1)	Sp.2-9
1993 1.Vj	417,50	- 2,8	430,64	- 1,0	- 2,4	- 0,4	427,12	- 2,5	- 2,1	- 0,7
2.Vj	430,10	- 1,0	429,76	- 0,2	- 1,5	0,5	433,01	1,4	- 1,3	0,2
3.Vj	438,90	- 0,3	433,25	0,8	- 0,2	- 0,0	434,16	0,3	- 0,8	0,6
4.Vj	443,60	- 0,3	433,97	0,2	- 0,2	- 0,1	433,26	- 0,2	- 1,1	0,8
1994 1.Vj	428,00	2,5	439,17	1,2	2,0	0,5	437,84	1,1	2,5	0,0
2.Vj	439,90	2,3	439,97	0,2	2,4	- 0,1	440,41	0,6	1,7	0,6
3.Vj	449,00	2,3	443,50	0,8	2,4	- 0,1	443,26	0,6	2,1	0,2
4.Vj	453,80	2,3	446,50	0,7	2,9	- 0,6	445,84	0,6	2,9	- 0,6
1995 1.Vj	437,40	2,2	447,21	0,2	1,8	0,4	447,53	0,4	2,2	- 0,0
2.Vj	449,50	2,2	451,30	0,9	2,6	- 0,4	450,54	0,7	2,3	- 0,1
3.Vj	455,00	1,3	451,22	- 0,0	1,7	- 0,4	450,07	- 0,1	1,5	- 0,2
4.Vj	459,40	1,2	451,24	0,0	1,1	0,2	451,15	0,2	1,2	0,0
1996 1.Vj	437,10	- 0,1	447,85	- 0,8	0,1	- 0,2	450,66	- 0,1	0,7	- 0,8
2.Vj	452,10	0,6	454,38	1,5	0,7	- 0,1	453,58	0,6	0,7	- 0,1
3.Vj	462,30	1,6	455,91	0,3	1,0	0,6	456,10	0,6	1,3	0,3
4.Vj	463,60	0,9	457,43	0,3	1,4	- 0,5	457,05	0,2	1,3	- 0,4
1997 1.Vj	437,70	0,1	455,79	- 0,4	1,8	- 1,6	457,44	0,1	1,5	- 1,4
2.Vj	462,20	2,2	459,79	0,9	1,2	1,0	460,17	0,6	1,5	0,8
3.Vj	468,90	1,4	461,57	0,4	1,2	0,2	462,38	0,5	1,4	0,1
4.Vj	471,60	1,7	465,35	0,8	1,7	- 0,0	466,15	0,8	2,0	- 0,3
1998 1.Vj	456,20	4,2	469,56	0,9	3,0	1,2	469,13	0,6	2,6	1,7
2.Vj	465,20	0,6	467,31	- 0,5	1,6	- 1,0	468,96	- 0,0	1,9	- 1,3
3.Vj	476,60	1,6	468,24	0,2	1,4	0,2	469,80	0,2	1,6	0,0
4.Vj	478,40	1,4	468,80	0,1	0,7	0,7	471,01	0,3	1,0	0,4
1999 1.Vj	460,90	1,0	473,59	1,0	0,9	0,2	473,03	0,4	0,8	0,2
2.Vj	472,50	1,6	472,29	- 0,3	1,1	0,5	474,39	0,3	1,2	0,4
3.Vj	487,60	2,3	478,93	1,4	2,3	0,0	479,76	1,1	2,1	0,2
4.Vj	493,80	3,2	484,52	1,2	3,4	- 0,1	483,64	0,8	2,7	0,5
2000 1.Vj	480,00	4,1	488,37	0,8	3,1	1,0	488,48	1,0	3,3	0,9
2.Vj	491,60	4,0	493,48	1,0	4,5	- 0,4	493,00	0,9	3,9	0,1
3.Vj	499,50	2,4	493,33	- 0,0	3,0	- 0,6	493,26	0,1	2,8	- 0,4
4.Vj	498,40	0,9	493,51	0,0	1,9	- 0,9	494,79	0,3	2,3	- 1,4
2001 1.Vj	487,50	1,6	497,85	0,9	1,9	- 0,4	496,43	0,3	1,6	- 0,1
2.Vj	495,30	0,8	497,59	- 0,1	0,8	- 0,1	497,16	0,1	0,8	- 0,1
3.Vj	502,90	0,7	496,84	- 0,2	0,7	- 0,0	497,23	0,0	0,8	- 0,1
4.Vj	500,50	0,4	496,04	- 0,2	0,5	- 0,1	496,89	- 0,1	0,4	- 0,0
2002 1.Vj	482,10	- 1,1	497,01	0,2	- 0,2	- 0,9	497,38	0,1	0,2	- 1,3
2.Vj	497,80	0,5	498,16	0,2	0,1	0,4	497,64	0,1	0,1	0,4
3.Vj	507,60	0,9	498,89	0,1	0,4	0,5	499,18	0,3	0,4	0,5
4.Vj	502,20	0,3	498,55	- 0,1	0,5	- 0,2	498,87	- 0,1	0,4	- 0,1
2003 1.Vj	483,80	0,4	497,36	- 0,2	0,1	0,3	497,14	- 0,3	- 0,0	0,4
2.Vj	494,10	- 0,7	496,50	- 0,2	- 0,3	- 0,4	497,58	0,1	- 0,0	- 0,7
3.Vj	506,50	- 0,2	497,55	0,2	- 0,3	0,1	497,52	- 0,0	- 0,3	0,1
4.Vj	503,30	0,2	498,86	0,3	0,1	0,2	499,91	0,5	0,2	0,0
2004 1.Vj	490,90	1,5	501,05	0,4	0,7	0,7	502,86	0,6	1,2	0,3

1) Veränderung gegenüber dem entsprechenden Vierteljahr des Vorjahres in %. – 2) Veränderung gegenüber dem Vorquartal in %.

1.3.2 Private Konsumausgaben in Preisen von 1995

Vierteljahr	Ursprungswerte		Census X-12-ARIMA				BV4.1			
			saison- und kalender- bereinigte Werte			Kalender- einfluss	saison- und kalender- bereinigte Werte			Kalender- einfluss
	1	2	3	4	5	6	7	8	9	10
	Mrd. EUR	% 1)	Mrd. EUR	% 2)	% 1)	Sp.2-5	Mrd. EUR	% 2)	% 1)	Sp.2-9
1993 1.Vj	236,76	-0,3	246,23	-2,5	0,2	-0,5	244,75	-2,6	-0,1	-0,3
1993 2.Vj	246,19	0,4	246,23	0,0	-0,0	0,4	249,28	1,9	0,8	-0,4
1993 3.Vj	247,82	1,3	248,68	1,0	1,2	0,1	249,69	0,2	0,6	0,7
1993 4.Vj	262,83	-0,8	250,82	0,9	-0,7	-0,1	248,52	-0,5	-1,1	0,3
1994 1.Vj	242,56	2,4	249,61	-0,5	1,4	1,1	250,09	0,6	2,2	0,3
1994 2.Vj	247,47	0,5	249,08	-0,2	1,2	-0,6	249,21	-0,4	-0,0	0,5
1994 3.Vj	249,90	0,8	251,39	0,9	1,1	-0,3	251,50	0,9	0,7	0,1
1994 4.Vj	264,19	0,5	252,61	0,5	0,7	-0,2	252,42	0,4	1,6	-1,1
1995 1.Vj	245,74	1,3	254,57	0,8	2,0	-0,7	253,75	0,5	1,5	-0,2
1995 2.Vj	256,39	3,6	257,07	1,0	3,2	0,4	257,64	1,5	3,4	0,2
1995 3.Vj	255,38	2,2	257,34	0,1	2,4	-0,2	257,09	-0,2	2,2	-0,0
1995 4.Vj	267,28	1,2	256,91	-0,2	1,7	-0,5	257,94	0,3	2,2	-1,0
1996 1.Vj	249,58	1,6	258,10	0,5	1,4	0,2	257,76	-0,1	1,6	-0,0
1996 2.Vj	257,00	0,2	257,70	-0,2	0,2	-0,0	258,30	0,2	0,3	-0,0
1996 3.Vj	258,35	1,2	259,72	0,8	0,9	0,2	260,23	0,7	1,2	-0,1
1996 4.Vj	270,12	1,1	259,25	-0,2	0,9	0,2	260,42	0,1	1,0	0,1
1997 1.Vj	249,72	0,1	260,88	0,6	1,1	-1,0	260,95	0,2	1,2	-1,2
1997 2.Vj	261,19	1,6	260,80	-0,0	1,2	0,4	260,96	0,0	1,0	0,6
1997 3.Vj	258,01	-0,1	259,18	-0,6	-0,2	0,1	260,12	-0,3	-0,0	-0,1
1997 4.Vj	272,29	0,8	260,91	0,7	0,6	0,2	261,15	0,4	0,3	0,5
1998 1.Vj	253,99	1,7	264,35	1,3	1,3	0,4	262,27	0,4	0,5	1,2
1998 2.Vj	262,08	0,3	262,41	-0,7	0,6	-0,3	263,07	0,3	0,8	-0,5
1998 3.Vj	263,25	2,0	264,43	0,8	2,0	0,0	265,67	1,0	2,1	-0,1
1998 4.Vj	280,47	3,0	267,97	1,3	2,7	0,3	268,21	1,0	2,7	0,3
1999 1.Vj	264,08	4,0	274,29	2,4	3,8	0,2	272,27	1,5	3,8	0,2
1999 2.Vj	272,35	3,9	271,68	-1,0	3,5	0,4	272,41	0,1	3,6	0,4
1999 3.Vj	272,52	3,5	273,92	0,8	3,6	-0,1	274,35	0,7	3,3	0,3
1999 4.Vj	290,15	3,5	277,18	1,2	3,4	0,0	276,28	0,7	3,0	0,4
2000 1.Vj	268,92	1,8	277,81	0,2	1,3	0,5	277,25	0,4	1,8	0,0
2000 2.Vj	282,01	3,5	281,70	1,4	3,7	-0,1	281,08	1,4	3,2	0,4
2000 3.Vj	278,98	2,4	281,14	-0,2	2,6	-0,3	280,99	-0,0	2,4	-0,0
2000 4.Vj	290,71	0,2	280,11	-0,4	1,1	-0,9	281,68	0,2	2,0	-1,8
2001 1.Vj	273,99	1,9	283,59	1,2	2,1	-0,2	283,09	0,5	2,1	-0,2
2001 2.Vj	285,22	1,1	284,94	0,5	1,2	-0,0	285,01	0,7	1,4	-0,3
2001 3.Vj	282,42	1,2	285,61	0,2	1,6	-0,4	285,87	0,3	1,7	-0,5
2001 4.Vj	295,22	1,6	283,63	-0,7	1,3	0,3	284,78	-0,4	1,1	0,5
2002 1.Vj	269,99	-1,5	280,91	-1,0	-0,9	-0,5	282,69	-0,7	-0,1	-1,3
2002 2.Vj	281,51	-1,3	281,50	0,2	-1,2	-0,1	281,13	-0,6	-1,4	0,1
2002 3.Vj	280,63	-0,6	282,16	0,2	-1,2	0,6	282,07	0,3	-1,3	0,7
2002 4.Vj	293,16	-0,7	281,82	-0,1	-0,6	-0,1	282,72	0,2	-0,7	0,0
2003 1.Vj	271,29	0,5	282,79	0,3	0,7	-0,2	282,97	0,1	0,1	0,4
2003 2.Vj	282,11	0,2	281,54	-0,4	0,0	0,2	282,76	-0,1	0,6	-0,4
2003 3.Vj	279,32	-0,5	280,70	-0,3	-0,5	0,1	280,68	-0,7	-0,5	0,0
2003 4.Vj	291,82	-0,5	280,20	-0,2	-0,6	0,1	279,91	-0,3	-1,0	0,5
2004 1.Vj	270,96	-0,1	280,25	0,0	-0,9	0,8	280,41	0,2	-0,9	0,8

1) Veränderung gegenüber dem entsprechenden Vierteljahr des Vorjahres in %. - 2) Veränderung gegenüber dem Vorquartal in %.

2 Ergebnisse nach Census X-12-ARIMA

2.1 Tabellen für die Gesamtwirtschaft

2.1.1 Bruttoinlandsprodukt und Bruttonationaleinkommen (Bruttosozialprodukt)

Saison- und kalenderbereinigte Ergebnisse nach Census X-12-ARIMA

Vierteljahr	Bruttoinlandsprodukt		Bruttonationaleinkommen (Bruttosozialprodukt)		Bruttoinlandsprodukt je Einwohner		Bruttonationaleinkommen je Einwohner	
	in jeweiligen Preisen	in Preisen von 1995	in jeweiligen Preisen	in Preisen von 1995	in jeweiligen Preisen	in Preisen von 1995	in jeweiligen Preisen	in Preisen von 1995
	1	2	3	4	5	6	7	8
	Mrd. EUR				EUR			
1999 1.Vj	488,55	473,59	484,36	469,78	6 000	5 800	5 900	5 700
2.Vj	489,13	472,29	487,63	471,10	6 000	5 800	5 900	5 700
3.Vj	495,04	478,93	492,00	476,27	6 000	5 800	6 000	5 800
4.Vj	500,19	484,52	495,45	480,31	6 100	5 900	6 000	5 800
2000 1.Vj	502,88	488,37	502,75	488,63	6 100	5 900	6 100	5 900
2.Vj	508,24	493,48	505,51	491,12	6 200	6 000	6 200	6 000
3.Vj	508,82	493,33	504,40	489,35	6 200	6 000	6 100	6 000
4.Vj	509,25	493,51	506,82	491,79	6 200	6 000	6 200	6 000
2001 1.Vj	517,45	497,85	517,67	498,30	6 300	6 100	6 300	6 100
2.Vj	519,15	497,59	514,51	493,43	6 300	6 000	6 300	6 000
3.Vj	516,95	496,84	515,58	495,72	6 300	6 000	6 300	6 000
4.Vj	522,38	496,04	520,11	494,22	6 300	6 000	6 300	6 000
2002 1.Vj	526,27	497,01	523,37	494,57	6 400	6 000	6 300	6 000
2.Vj	527,70	498,16	524,50	495,47	6 400	6 000	6 400	6 000
3.Vj	529,50	498,89	532,17	501,57	6 400	6 000	6 500	6 100
4.Vj	530,01	498,55	531,87	500,78	6 400	6 000	6 400	6 100
2003 1.Vj	531,07	497,36	526,28	493,15	6 400	6 000	6 400	6 000
2.Vj	530,98	496,50	526,00	492,10	6 400	6 000	6 400	6 000
3.Vj	534,43	497,55	530,88	494,44	6 500	6 000	6 400	6 000
4.Vj	535,47	498,86	537,74	501,56	6 500	6 000	6 500	6 100
2004 1.Vj	539,95	501,05	529,28	491,30	6 500	6 100	6 400	6 000
	Veränderung gegenüber dem Vorquartal in %							
1999 1.Vj	1,1	1,0	0,9	0,8	1,1	1,0	0,9	0,8
2.Vj	0,1	-0,3	0,7	0,3	0,1	-0,3	0,6	0,2
3.Vj	1,2	1,4	0,9	1,1	1,2	1,4	0,8	1,0
4.Vj	1,0	1,2	0,7	0,8	1,0	1,1	0,7	0,8
2000 1.Vj	0,5	0,8	1,5	1,7	0,5	0,8	1,5	1,7
2.Vj	1,1	1,0	0,5	0,5	1,0	1,0	0,5	0,5
3.Vj	0,1	-0,0	-0,2	-0,4	0,1	-0,1	-0,2	-0,4
4.Vj	0,1	0,0	0,5	0,5	0,1	0,0	0,4	0,5
2001 1.Vj	1,6	0,9	2,1	1,3	1,6	0,8	2,1	1,3
2.Vj	0,3	-0,1	-0,6	-1,0	0,3	-0,1	-0,7	-1,0
3.Vj	-0,4	-0,2	0,2	0,5	-0,5	-0,2	0,2	0,4
4.Vj	1,1	-0,2	0,9	-0,3	1,0	-0,2	0,8	-0,4
2002 1.Vj	0,7	0,2	0,6	0,1	0,7	0,2	0,6	0,0
2.Vj	0,3	0,2	0,2	0,2	0,2	0,2	0,2	0,1
3.Vj	0,3	0,1	1,5	1,2	0,3	0,1	1,4	1,2
4.Vj	0,1	-0,1	-0,1	-0,2	0,1	-0,1	-0,1	-0,2
2003 1.Vj	0,2	-0,2	-1,1	-1,5	0,2	-0,2	-1,1	-1,5
2.Vj	-0,0	-0,2	-0,1	-0,2	-0,0	-0,2	-0,1	-0,2
3.Vj	0,6	0,2	0,9	0,5	0,7	0,2	0,9	0,5
4.Vj	0,2	0,3	1,3	1,4	0,2	0,3	1,3	1,4
2004 1.Vj	0,8	0,4	-1,6	-2,0	0,8	0,4	-1,6	-2,1

2.1.2 Inlandsprodukt, Nationaleinkommen und Volkseinkommen

Saisonbereinigte Ergebnisse nach Census X-12-ARIMA

Vierteljahr	Bruttoinlandsprodukt	Saldo der Primäreinkommen aus der übrigen Welt	Bruttonationaleinkommen (Bruttosozialprodukt) (Sp.1+2)	Abschreibungen	Nettonationaleinkommen (Sp.3-4)	Produktions- und Importabgaben abzgl. Subventionen 1)	Volkseinkommen			
							insgesamt (Sp.5-6)	Arbeitnehmerentgelt (Inländer)	Unternehmens- und Vermögenseinkommen (Sp.7-8)	
	1	2	3	4	5	6	7	8	9	
Mrd. EUR										
1999	1.Vj	488,11	- 4,19	483,92	72,18	411,74	50,17	361,57	260,47	101,10
	2.Vj	490,32	- 1,50	488,82	72,58	416,24	49,44	366,80	264,09	102,71
	3.Vj	496,04	- 3,04	493,00	73,03	419,97	50,07	369,90	265,63	104,27
	4.Vj	504,14	- 4,74	499,40	73,65	425,75	55,80	369,95	267,59	102,36
2000	1.Vj	507,03	- 0,13	506,90	74,45	432,45	52,30	380,15	271,56	108,59
	2.Vj	507,26	- 2,73	504,53	75,36	429,17	52,92	376,25	273,93	102,32
	3.Vj	506,75	- 4,42	502,33	75,93	426,40	50,89	375,51	276,27	99,24
	4.Vj	508,97	- 2,43	506,54	76,61	429,93	53,50	376,43	277,32	99,11
2001	1.Vj	519,44	0,22	519,66	77,00	442,66	52,27	390,39	279,24	111,15
	2.Vj	517,86	- 4,64	513,22	77,58	435,64	52,77	382,87	280,25	102,62
	3.Vj	514,63	- 1,37	513,26	78,26	435,00	52,06	382,94	280,12	102,82
	4.Vj	521,78	- 2,27	519,51	78,29	441,22	55,22	386,00	281,64	104,36
2002	1.Vj	523,20	- 2,90	520,30	79,19	441,11	52,65	388,46	281,87	106,59
	2.Vj	528,60	- 3,20	525,40	79,37	446,03	51,70	394,33	282,41	111,92
	3.Vj	530,01	2,67	532,68	79,51	453,17	57,88	395,29	283,50	111,79
	4.Vj	528,60	1,86	530,46	79,65	450,81	57,38	393,43	282,67	110,76
2003	1.Vj	529,44	- 4,79	524,65	79,47	445,18	56,07	389,11	283,54	105,57
	2.Vj	529,65	- 4,98	524,67	79,97	444,70	56,07	388,63	283,30	105,33
	3.Vj	535,27	- 3,55	531,72	80,05	451,67	54,77	396,90	283,98	112,92
	4.Vj	534,84	2,27	537,11	80,20	456,91	58,93	397,98	281,90	116,08
2004	1.Vj	542,21	- 10,67	531,54	79,41	452,13	57,39	394,74	283,61	111,13
Veränderung gegenüber dem Vorquartal										
		in %	in Mrd. EUR			in %				
1999	1.Vj	0,3	- 1,05	0,1	0,4	- 0,0	1,7	- 0,2	- 0,2	- 0,4
	2.Vj	0,5	2,69	1,0	0,6	1,1	- 1,5	1,4	1,4	1,6
	3.Vj	1,2	- 1,54	0,9	0,6	0,9	1,3	0,8	0,6	1,5
	4.Vj	1,6	- 1,70	1,3	0,8	1,4	11,4	0,0	0,7	- 1,8
2000	1.Vj	0,6	4,61	1,5	1,1	1,6	- 6,3	2,8	1,5	6,1
	2.Vj	0,0	- 2,60	- 0,5	1,2	- 0,8	1,2	- 1,0	0,9	- 5,8
	3.Vj	- 0,1	- 1,69	- 0,4	0,8	- 0,6	- 3,8	- 0,2	0,9	- 3,0
	4.Vj	0,4	1,99	0,8	0,9	0,8	5,1	0,2	0,4	- 0,1
2001	1.Vj	2,1	2,65	2,6	0,5	3,0	- 2,3	3,7	0,7	12,1
	2.Vj	- 0,3	- 4,86	- 1,2	0,8	- 1,6	1,0	- 1,9	0,4	- 7,7
	3.Vj	- 0,6	3,27	0,0	0,9	- 0,1	- 1,3	0,0	- 0,0	0,2
	4.Vj	1,4	- 0,90	1,2	0,0	1,4	6,1	0,8	0,5	1,5
2002	1.Vj	0,3	- 0,63	0,2	1,1	- 0,0	- 4,7	0,6	0,1	2,1
	2.Vj	1,0	- 0,30	1,0	0,2	1,1	- 1,8	1,5	0,2	5,0
	3.Vj	0,3	5,87	1,4	0,2	1,6	12,0	0,2	0,4	- 0,1
	4.Vj	- 0,3	- 0,81	- 0,4	0,2	- 0,5	- 0,9	- 0,5	- 0,3	- 0,9
2003	1.Vj	0,2	- 6,65	- 1,1	- 0,2	- 1,2	- 2,3	- 1,1	0,3	- 4,7
	2.Vj	0,0	- 0,19	0,0	0,6	- 0,1	- 0,0	- 0,1	- 0,1	- 0,2
	3.Vj	1,1	1,43	1,3	0,1	1,6	- 2,3	2,1	0,2	7,2
	4.Vj	- 0,1	5,82	1,0	0,2	1,2	7,6	0,3	- 0,7	2,8
2004	1.Vj	1,4	- 12,94	- 1,0	- 1,0	- 1,0	- 2,6	- 0,8	0,6	- 4,3

1) Vom Staat empfangene Abgaben bzw. vom Staat gezahlte Subventionen.

2.1.3 Verfügbares Einkommen der privaten Haushalte *) und seine Verwendung

Saisonbereinigte Ergebnisse nach Census X-12-ARIMA

Vierteljahr	Ausgabenkonzept		Verbrauchskonzept		Zunahme betrieblicher Versorgungsansprüche	Bezugsgröße für die Sparquote (Sp.1+5)	Sparen (Sp.6-2 oder 3-4+5)	Sparquote (Sp.7 in % von 6)
	Verfügbares Einkommen	Private Konsumausgaben	Verfügbares Einkommen 1)	Individualkonsum 2)				
	1	2	3	4				
Mrd. EUR								
%								
1999 1.Vj	313,79	286,14	368,89	341,24	2,57	316,36	30,22	9,6
2.Vj	314,84	286,89	369,44	341,49	2,70	317,54	30,65	9,7
3.Vj	317,22	288,64	372,05	343,47	2,71	319,93	31,29	9,8
4.Vj	324,49	294,30	379,80	349,61	2,77	327,26	32,96	10,1
2000 1.Vj	325,16	295,70	381,50	352,04	3,60	328,76	33,06	10,1
2.Vj	327,88	299,51	383,71	355,34	3,78	331,66	32,15	9,7
3.Vj	328,83	300,71	384,19	356,07	3,82	332,65	31,94	9,6
4.Vj	328,49	300,29	385,79	357,59	3,89	332,38	32,09	9,7
2001 1.Vj	336,93	306,29	394,50	363,86	3,56	340,49	34,20	10,0
2.Vj	340,56	308,60	397,68	365,72	3,64	344,20	35,60	10,3
3.Vj	340,63	308,92	398,06	366,35	3,73	344,36	35,44	10,3
4.Vj	340,86	308,84	399,68	367,66	3,75	344,61	35,77	10,4
2002 1.Vj	338,71	307,16	397,67	366,12	3,74	342,45	35,29	10,3
2.Vj	340,97	308,60	400,47	368,10	4,00	344,97	36,37	10,5
3.Vj	342,62	310,45	402,29	370,12	4,80	347,42	36,97	10,6
4.Vj	342,98	310,29	402,04	369,35	5,01	347,99	37,70	10,8
2003 1.Vj	345,15	312,00	405,46	372,31	4,91	350,06	38,06	10,9
2.Vj	344,23	311,54	404,50	371,81	5,08	349,31	37,77	10,8
3.Vj	345,00	311,74	406,15	372,89	5,05	350,05	38,31	10,9
4.Vj	344,17	312,40	404,63	372,86	5,17	349,34	36,94	10,6
2004 1.Vj	348,63	315,88	406,98	374,23	6,01	354,64	38,76	10,9
Veränderung gegenüber dem Vorquartal in %								
1999 1.Vj	1,2	1,4	1,4	1,6	-10,5	1,1	-1,8	X
2.Vj	0,3	0,3	0,1	0,1	5,1	0,4	1,4	X
3.Vj	0,8	0,6	0,7	0,6	0,4	0,8	2,1	X
4.Vj	2,3	2,0	2,1	1,8	2,2	2,3	5,3	X
2000 1.Vj	0,2	0,5	0,4	0,7	30,0	0,5	0,3	X
2.Vj	0,8	1,3	0,6	0,9	5,0	0,9	-2,8	X
3.Vj	0,3	0,4	0,1	0,2	1,1	0,3	-0,7	X
4.Vj	-0,1	-0,1	0,4	0,4	1,8	-0,1	0,5	X
2001 1.Vj	2,6	2,0	2,3	1,8	-8,5	2,4	6,6	X
2.Vj	1,1	0,8	0,8	0,5	2,2	1,1	4,1	X
3.Vj	0,0	0,1	0,1	0,2	2,5	0,0	-0,4	X
4.Vj	0,1	-0,0	0,4	0,4	0,5	0,1	0,9	X
2002 1.Vj	-0,6	-0,5	-0,5	-0,4	-0,3	-0,6	-1,3	X
2.Vj	0,7	0,5	0,7	0,5	7,0	0,7	3,1	X
3.Vj	0,5	0,6	0,5	0,5	20,0	0,7	1,6	X
4.Vj	0,1	-0,1	-0,1	-0,2	4,4	0,2	2,0	X
2003 1.Vj	0,6	0,6	0,9	0,8	-2,0	0,6	1,0	X
2.Vj	-0,3	-0,1	-0,2	-0,1	3,5	-0,2	-0,8	X
3.Vj	0,2	0,1	0,4	0,3	-0,6	0,2	1,4	X
4.Vj	-0,2	0,2	-0,4	-0,0	2,4	-0,2	-3,6	X
2004 1.Vj	1,3	1,1	0,6	0,4	16,2	1,5	4,9	X

*) Einschl. privater Organisationen ohne Erwerbszweck. – 1) Verfügbares Einkommen (Ausgabenkonzept) zuzüglich soziale Sachtransfers des Staates (entsprechen den Konsumausgaben des Staates für den Individualverbrauch). – 2) Private Konsumausgaben zuzüglich der Konsumausgaben des Staates für den Individualverbrauch.

2.1.4 Arbeitnehmerentgelt, Löhne und Gehälter (Inländer)

Saisonbereinigte Ergebnisse nach Census X-12-ARIMA

Vierteljahr	Arbeitnehmerentgelt	Sozialbeiträge der Arbeitgeber	Bruttolöhne und -gehälter (Sp.1-2)	Abzüge der Arbeitnehmer	Nettolöhne und -gehälter (Sp.3-4)	Nachrichtlich			
						Arbeitnehmerentgelt	Bruttolöhne und -gehälter	Nettolöhne und -gehälter	
						monatlich je Arbeitnehmer			
	1	2	3	4	5	6	7	8	
			Mrd. EUR				EUR		
1999 1.Vj	260,47	49,75	210,72	75,73	134,99	2 560	2 070	1 330	
2.Vj	264,09	50,34	213,75	76,75	137,00	2 600	2 100	1 350	
3.Vj	265,63	50,75	214,88	76,48	138,40	2 590	2 100	1 350	
4.Vj	267,59	51,58	216,01	77,21	138,80	2 600	2 100	1 350	
2000 1.Vj	271,56	52,89	218,67	77,12	141,55	2 620	2 110	1 370	
2.Vj	273,93	53,41	220,52	78,35	142,17	2 630	2 120	1 370	
3.Vj	276,27	53,96	222,31	78,69	143,62	2 650	2 130	1 380	
4.Vj	277,32	54,24	223,08	78,71	144,37	2 650	2 140	1 380	
2001 1.Vj	279,24	53,77	225,47	78,17	147,30	2 670	2 160	1 410	
2.Vj	280,25	54,29	225,96	77,82	148,14	2 680	2 160	1 420	
3.Vj	280,12	54,57	225,55	77,67	147,88	2 690	2 160	1 420	
4.Vj	281,64	54,89	226,75	77,68	149,07	2 700	2 180	1 430	
2002 1.Vj	281,87	54,39	227,48	79,63	147,85	2 710	2 180	1 420	
2.Vj	282,41	54,82	227,59	79,24	148,35	2 720	2 190	1 430	
3.Vj	283,50	55,50	228,00	79,25	148,75	2 740	2 210	1 440	
4.Vj	282,67	55,31	227,36	78,84	148,52	2 750	2 210	1 440	
2003 1.Vj	283,54	55,58	227,96	81,01	146,95	2 770	2 230	1 440	
2.Vj	283,30	55,84	227,46	80,70	146,76	2 770	2 230	1 440	
3.Vj	283,98	56,20	227,78	80,17	147,61	2 780	2 230	1 450	
4.Vj	281,90	55,71	226,19	79,26	146,93	2 770	2 220	1 440	
2004 1.Vj	283,61	55,46	228,15	81,02	147,13	2 790	2 240	1 450	
			Veränderung gegenüber dem Vorquartal in %						
1999 1.Vj	-0,2	-2,5	0,4	-0,4	0,8	-0,4	0,1	0,6	
2.Vj	1,4	1,2	1,4	1,3	1,5	1,6	1,6	1,7	
3.Vj	0,6	0,8	0,5	-0,4	1,0	-0,3	-0,3	0,2	
4.Vj	0,7	1,6	0,5	1,0	0,3	0,3	0,1	-0,2	
2000 1.Vj	1,5	2,5	1,2	-0,1	2,0	0,9	0,6	1,4	
2.Vj	0,9	1,0	0,8	1,6	0,4	0,5	0,4	0,0	
3.Vj	0,9	1,0	0,8	0,4	1,0	0,7	0,6	0,8	
4.Vj	0,4	0,5	0,3	0,0	0,5	0,1	0,1	0,2	
2001 1.Vj	0,7	-0,9	1,1	-0,7	2,0	0,7	1,1	2,0	
2.Vj	0,4	1,0	0,2	-0,4	0,6	0,4	0,2	0,6	
3.Vj	-0,0	0,5	-0,2	-0,2	-0,2	0,1	0,0	0,0	
4.Vj	0,5	0,6	0,5	0,0	0,8	0,6	0,6	0,8	
2002 1.Vj	0,1	-0,9	0,3	2,5	-0,8	0,1	0,4	-0,8	
2.Vj	0,2	0,8	0,0	-0,5	0,3	0,4	0,3	0,6	
3.Vj	0,4	1,2	0,2	0,0	0,3	0,9	0,7	0,8	
4.Vj	-0,3	-0,3	-0,3	-0,5	-0,2	0,2	0,2	0,3	
2003 1.Vj	0,3	0,5	0,3	2,8	-1,1	0,8	0,7	-0,6	
2.Vj	-0,1	0,5	-0,2	-0,4	-0,1	0,1	-0,0	0,0	
3.Vj	0,2	0,6	0,1	-0,7	0,6	0,4	0,3	0,7	
4.Vj	-0,7	-0,9	-0,7	-1,1	-0,5	-0,6	-0,5	-0,3	
2004 1.Vj	0,6	-0,4	0,9	2,2	0,1	0,9	1,1	0,4	

2.1.5 Bevölkerung und Erwerbstätigkeit
Saisonbereinigte Ergebnisse nach Census X-12-ARIMA

Vierteljahr	Bevölkerung (Einwohner)	Erwerbs- personen	Erwerbslose 1)	Erwerbstätige Inländer			Nachrichtlich	
				insgesamt	Arbeitnehmer	Selbst- ständige 2)	Erwerbs- personen in % der Bevölkerung	Erwerbslose in % der Erwerbs- personen
	1	2	3	4	5	6	7	8
Durchschnitt in 1 000				%				
1999 1.Vj	82 036	41 254	3 395	37 859	33 919	3 940	50,3	8,2
2.Vj	82 067	41 150	3 355	37 794	33 864	3 930	50,1	8,2
3.Vj	82 109	41 423	3 323	38 100	34 157	3 943	50,4	8,0
4.Vj	82 136	41 525	3 253	38 272	34 314	3 959	50,6	7,8
2000 1.Vj	82 154	41 626	3 139	38 487	34 515	3 972	50,7	7,5
2.Vj	82 175	41 714	3 069	38 645	34 657	3 989	50,8	7,4
3.Vj	82 199	41 776	3 039	38 736	34 722	4 015	50,8	7,3
4.Vj	82 225	41 869	3 011	38 858	34 818	4 040	50,9	7,2
2001 1.Vj	82 269	41 905	3 027	38 879	34 812	4 067	50,9	7,2
2.Vj	82 319	41 948	3 058	38 890	34 809	4 081	51,0	7,3
3.Vj	82 362	41 958	3 133	38 825	34 742	4 084	50,9	7,5
4.Vj	82 409	42 055	3 237	38 818	34 732	4 086	51,0	7,7
2002 1.Vj	82 444	42 092	3 294	38 798	34 712	4 087	51,1	7,8
2.Vj	82 475	42 095	3 387	38 709	34 623	4 086	51,0	8,0
3.Vj	82 494	42 033	3 487	38 546	34 456	4 090	51,0	8,3
4.Vj	82 517	42 000	3 619	38 381	34 285	4 096	50,9	8,6
2003 1.Vj	82 523	42 026	3 793	38 233	34 131	4 102	50,9	9,0
2.Vj	82 523	42 088	3 889	38 199	34 072	4 126	51,0	9,2
3.Vj	82 519	42 052	3 874	38 178	34 024	4 154	51,0	9,2
4.Vj	82 515	41 987	3 842	38 146	33 963	4 183	50,9	9,2
2004 1.Vj	82 525	41 948	3 851	38 097	33 880	4 216	50,8	9,2
Veränderung gegenüber dem Vorquartal in %								
1999 1.Vj	0,0	0,0	-1,3	0,2	0,2	-0,5	X	X
2.Vj	0,0	-0,3	-1,2	-0,2	-0,2	-0,3	X	X
3.Vj	0,1	0,7	-1,0	0,8	0,9	0,3	X	X
4.Vj	0,0	0,2	-2,1	0,5	0,5	0,4	X	X
2000 1.Vj	0,0	0,2	-3,5	0,6	0,6	0,3	X	X
2.Vj	0,0	0,2	-2,2	0,4	0,4	0,4	X	X
3.Vj	0,0	0,1	-1,0	0,2	0,2	0,7	X	X
4.Vj	0,0	0,2	-0,9	0,3	0,3	0,6	X	X
2001 1.Vj	0,1	0,1	0,5	0,1	-0,0	0,7	X	X
2.Vj	0,1	0,1	1,0	0,0	-0,0	0,3	X	X
3.Vj	0,1	0,0	2,5	-0,2	-0,2	0,1	X	X
4.Vj	0,1	0,2	3,3	-0,0	-0,0	0,0	X	X
2002 1.Vj	0,0	0,1	1,8	-0,1	-0,1	0,0	X	X
2.Vj	0,0	0,0	2,8	-0,2	-0,3	-0,0	X	X
3.Vj	0,0	-0,1	3,0	-0,4	-0,5	0,1	X	X
4.Vj	0,0	-0,1	3,8	-0,4	-0,5	0,1	X	X
2003 1.Vj	0,0	0,1	4,8	-0,4	-0,4	0,1	X	X
2.Vj	0,0	0,1	2,5	-0,1	-0,2	0,6	X	X
3.Vj	-0,0	-0,1	-0,4	-0,1	-0,1	0,7	X	X
4.Vj	-0,0	-0,2	-0,8	-0,1	-0,2	0,7	X	X
2004 1.Vj	0,0	-0,1	0,2	-0,1	-0,2	0,8	X	X

1) Abgrenzung der Erwerbslosen nach den Definitionen der Internationalen Arbeitsorganisation (ILO). – 2) Einschl. mithelfende Familienangehörige.

2.2 Tabellen für Wirtschaftsbereiche

2.2.1 Bruttowertschöpfung in jeweiligen Preisen

Saison- und kalenderbereinigte Ergebnisse nach Census X-12-ARIMA

Vierteljahr	Insgesamt	Land- und Forstwirtschaft, Fischerei	Produzierendes Gewerbe ohne Baugewerbe	Baugewerbe	Handel, Gastgewerbe und Verkehr	Finanzierung, Vermietung und Unternehmensdienstleister	Öffentliche und private Dienstleister
	1	2	3	4	5	6	7
Mrd. EUR							
1999 1.Vj	456,21	5,49	111,78	25,11	80,13	135,75	97,95
2.Vj	456,97	5,52	111,19	24,81	79,22	136,82	99,41
3.Vj	461,85	5,56	113,23	25,22	80,40	137,68	99,76
4.Vj	463,43	5,54	114,07	25,07	81,06	138,05	99,64
2000 1.Vj	467,40	5,48	113,54	25,25	82,83	139,73	100,57
2.Vj	471,36	5,57	115,57	24,23	84,31	140,53	101,15
3.Vj	473,40	5,72	117,30	24,04	84,35	140,28	101,71
4.Vj	472,13	5,76	116,61	23,54	84,68	140,19	101,35
2001 1.Vj	480,73	5,78	120,27	23,46	86,70	142,31	102,21
2.Vj	481,05	5,92	118,84	23,03	87,62	143,27	102,37
3.Vj	480,35	5,90	118,26	23,13	88,16	141,63	103,27
4.Vj	484,68	5,88	115,81	22,95	88,61	146,86	104,57
2002 1.Vj	489,18	5,66	118,14	23,13	88,09	148,28	105,88
2.Vj	490,40	5,45	119,99	21,82	88,20	148,84	106,10
3.Vj	490,90	5,40	120,48	21,60	88,56	148,78	106,08
4.Vj	490,97	5,46	119,63	21,43	89,05	149,21	106,19
2003 1.Vj	492,46	5,53	121,96	20,71	88,27	149,13	106,86
2.Vj	491,85	5,43	119,55	20,82	88,75	150,34	106,96
3.Vj	496,30	5,42	120,13	20,69	89,69	151,73	108,64
4.Vj	495,39	5,52	121,31	20,78	89,68	151,50	106,60
2004 1.Vj	500,44	5,65	124,03	20,33	89,44	153,49	107,50
Veränderung gegenüber dem Vorquartal in %							
1999 1.Vj	0,9	-0,4	-0,5	3,1	2,5	1,3	0,2
2.Vj	0,2	0,5	-0,5	-1,2	-1,1	0,8	1,5
3.Vj	1,1	0,7	1,8	1,7	1,5	0,6	0,4
4.Vj	0,3	-0,4	0,7	-0,6	0,8	0,3	-0,1
2000 1.Vj	0,9	-1,1	-0,5	0,7	2,2	1,2	0,9
2.Vj	0,8	1,6	1,8	-4,0	1,8	0,6	0,6
3.Vj	0,4	2,7	1,5	-0,8	0,0	-0,2	0,6
4.Vj	-0,3	0,7	-0,6	-2,1	0,4	-0,1	-0,4
2001 1.Vj	1,8	0,3	3,1	-0,3	2,4	1,5	0,8
2.Vj	0,1	2,4	-1,2	-1,8	1,1	0,7	0,2
3.Vj	-0,1	-0,3	-0,5	0,4	0,6	-1,1	0,9
4.Vj	0,9	-0,3	-2,1	-0,8	0,5	3,7	1,3
2002 1.Vj	0,9	-3,7	2,0	0,8	-0,6	1,0	1,3
2.Vj	0,2	-3,7	1,6	-5,7	0,1	0,4	0,2
3.Vj	0,1	-0,9	0,4	-1,0	0,4	-0,0	-0,0
4.Vj	0,0	1,1	-0,7	-0,8	0,6	0,3	0,1
2003 1.Vj	0,3	1,3	1,9	-3,4	-0,9	-0,1	0,6
2.Vj	-0,1	-1,8	-2,0	0,5	0,5	0,8	0,1
3.Vj	0,9	-0,2	0,5	-0,6	1,1	0,9	1,6
4.Vj	-0,2	1,8	1,0	0,4	-0,0	-0,2	-1,9
2004 1.Vj	1,0	2,4	2,2	-2,2	-0,3	1,3	0,8

2.2.2 Bruttowertschöpfung in Preisen von 1995

Saison- und kalenderbereinigte Ergebnisse nach Census X-12-ARIMA

Vierteljahr	Insgesamt	Land- und Forstwirtschaft, Fischerei	Produzierendes Gewerbe ohne Baugewerbe	Baugewerbe	Handel, Gastgewerbe und Verkehr	Finanzierung, Vermietung und Unternehmensdienstleister	Öffentliche und private Dienstleister
	1	2	3	4	5	6	7
Mrd. EUR							
1999 1.Vj	450,66	6,10	105,99	26,06	83,07	134,26	95,18
2.Vj	449,95	6,20	105,83	25,66	81,84	135,37	95,05
3.Vj	457,05	6,23	107,59	26,32	83,67	137,53	95,71
4.Vj	460,43	6,23	108,62	26,26	84,57	138,82	95,93
2000 1.Vj	466,80	6,10	109,45	26,33	86,89	141,31	96,72
2.Vj	471,80	6,16	111,66	25,39	88,52	142,68	97,39
3.Vj	473,91	6,19	113,31	25,30	88,77	143,29	97,05
4.Vj	473,41	6,18	112,23	24,83	89,12	143,79	97,26
2001 1.Vj	478,40	6,12	113,53	24,33	91,18	146,26	96,98
2.Vj	478,40	6,15	111,99	23,94	91,92	147,25	97,15
3.Vj	479,03	6,17	111,11	23,97	92,38	147,91	97,49
4.Vj	477,76	6,16	108,60	23,62	92,75	148,57	98,06
2002 1.Vj	479,39	6,03	110,47	23,62	92,30	148,48	98,49
2.Vj	481,11	6,01	111,72	22,49	92,76	149,38	98,75
3.Vj	481,42	6,02	112,06	22,26	93,24	149,03	98,81
4.Vj	480,93	6,05	110,97	22,06	93,69	149,33	98,83
2003 1.Vj	481,16	6,00	112,35	21,57	93,13	149,44	98,67
2.Vj	480,34	5,97	110,96	21,73	93,42	149,55	98,71
3.Vj	482,21	5,96	111,12	21,56	94,21	150,47	98,89
4.Vj	482,53	6,02	111,96	21,59	94,02	150,02	98,92
2004 1.Vj	484,12	6,13	113,62	21,13	93,65	150,86	98,73
Veränderung gegenüber dem Vorquartal in %							
1999 1.Vj	1,1	3,4	- 1,5	2,4	6,4	0,2	0,7
2.Vj	- 0,2	1,6	- 0,2	- 1,5	- 1,5	0,8	- 0,1
3.Vj	1,6	0,5	1,7	2,6	2,2	1,6	0,7
4.Vj	0,7	0,0	1,0	- 0,2	1,1	0,9	0,2
2000 1.Vj	1,4	- 2,1	0,8	0,3	2,7	1,8	0,8
2.Vj	1,1	1,0	2,0	- 3,6	1,9	1,0	0,7
3.Vj	0,4	0,5	1,5	- 0,4	0,3	0,4	- 0,3
4.Vj	- 0,1	- 0,2	- 1,0	- 1,9	0,4	0,3	0,2
2001 1.Vj	1,1	- 1,0	1,2	- 2,0	2,3	1,7	- 0,3
2.Vj	- 0,0	0,5	- 1,4	- 1,6	0,8	0,7	0,2
3.Vj	0,1	0,3	- 0,8	0,1	0,5	0,4	0,3
4.Vj	- 0,3	- 0,2	- 2,3	- 1,5	0,4	0,4	0,6
2002 1.Vj	0,3	- 2,1	1,7	0,0	- 0,5	- 0,1	0,4
2.Vj	0,4	- 0,3	1,1	- 4,8	0,5	0,6	0,3
3.Vj	0,1	0,2	0,3	- 1,0	0,5	- 0,2	0,1
4.Vj	- 0,1	0,5	- 1,0	- 0,9	0,5	0,2	0,0
2003 1.Vj	0,0	- 0,8	1,2	- 2,2	- 0,6	0,1	- 0,2
2.Vj	- 0,2	- 0,5	- 1,2	0,7	0,3	0,1	0,0
3.Vj	0,4	- 0,2	0,1	- 0,8	0,8	0,6	0,2
4.Vj	0,1	1,0	0,8	0,1	- 0,2	- 0,3	0,0
2004 1.Vj	0,3	1,8	1,5	- 2,1	- 0,4	0,6	- 0,2

2.2.3 Arbeitnehmerentgelt im Inland

Saisonbereinigte Ergebnisse nach Census X-12-ARIMA

Vierteljahr	Insgesamt	Land- und Forstwirtschaft, Fischerei	Produzierendes Gewerbe ohne Baugewerbe	Baugewerbe	Handel, Gastgewerbe und Verkehr	Finanzierung, Vermietung und Unternehmensdienstleister	Öffentliche und private Dienstleister
	1	2	3	4	5	6	7
Mrd. EUR							
1999 1.Vj	260,68	2,46	78,96	16,90	52,41	36,43	73,52
2.Vj	264,32	2,40	79,21	16,86	52,85	37,81	75,19
3.Vj	265,86	2,40	79,33	16,64	53,57	38,26	75,66
4.Vj	267,85	2,41	80,21	16,66	53,86	39,08	75,63
2000 1.Vj	271,80	2,44	82,21	16,94	54,25	40,24	75,72
2.Vj	274,17	2,45	83,12	16,48	54,81	41,32	75,99
3.Vj	276,48	2,42	83,30	15,95	55,05	42,10	77,66
4.Vj	277,51	2,42	83,93	15,85	55,34	42,64	77,33
2001 1.Vj	279,44	2,37	85,38	15,74	55,72	42,99	77,24
2.Vj	280,42	2,38	85,37	15,37	56,16	43,73	77,41
3.Vj	280,26	2,38	84,69	15,05	56,41	43,91	77,82
4.Vj	281,76	2,36	84,68	14,95	56,53	44,15	79,09
2002 1.Vj	282,00	2,40	84,26	14,74	56,72	44,51	79,37
2.Vj	282,54	2,40	84,65	14,50	56,56	44,64	79,79
3.Vj	283,64	2,37	84,90	14,31	57,12	44,97	79,97
4.Vj	282,81	2,37	84,12	13,99	56,63	45,15	80,55
2003 1.Vj	283,68	2,37	84,38	13,73	56,84	45,39	80,97
2.Vj	283,45	2,39	84,53	13,86	56,62	45,29	80,76
3.Vj	284,07	2,37	84,37	13,71	56,39	45,24	81,99
4.Vj	282,00	2,35	83,57	13,35	56,44	45,97	80,32
2004 1.Vj	283,70	2,35	84,33	13,46	56,26	46,64	80,66
Veränderung gegenüber dem Vorquartal in %							
1999 1.Vj	- 0,2	2,1	- 1,8	1,2	0,7	0,8	0,1
2.Vj	1,4	- 2,4	0,3	- 0,2	0,8	3,8	2,3
3.Vj	0,6	0,0	0,2	- 1,3	1,4	1,2	0,6
4.Vj	0,7	0,4	1,1	0,1	0,5	2,1	- 0,0
2000 1.Vj	1,5	1,2	2,5	1,7	0,7	3,0	0,1
2.Vj	0,9	0,4	1,1	- 2,7	1,0	2,7	0,4
3.Vj	0,8	- 1,2	0,2	- 3,2	0,4	1,9	2,2
4.Vj	0,4	0,0	0,8	- 0,6	0,5	1,3	- 0,4
2001 1.Vj	0,7	- 2,1	1,7	- 0,7	0,7	0,8	- 0,1
2.Vj	0,4	0,4	- 0,0	- 2,4	0,8	1,7	0,2
3.Vj	- 0,1	0,0	- 0,8	- 2,1	0,4	0,4	0,5
4.Vj	0,5	- 0,8	- 0,0	- 0,7	0,2	0,5	1,6
2002 1.Vj	0,1	1,7	- 0,5	- 1,4	0,3	0,8	0,4
2.Vj	0,2	0,0	0,5	- 1,6	- 0,3	0,3	0,5
3.Vj	0,4	- 1,3	0,3	- 1,3	1,0	0,7	0,2
4.Vj	- 0,3	0,0	- 0,9	- 2,2	- 0,9	0,4	0,7
2003 1.Vj	0,3	0,0	0,3	- 1,9	0,4	0,5	0,5
2.Vj	- 0,1	0,8	0,2	0,9	- 0,4	- 0,2	- 0,3
3.Vj	0,2	- 0,8	- 0,2	- 1,1	- 0,4	- 0,1	1,5
4.Vj	- 0,7	- 0,8	- 0,9	- 2,6	0,1	1,6	- 2,0
2004 1.Vj	0,6	0,0	0,9	0,8	- 0,3	1,5	0,4

2.2.4 Bruttolöhne und -gehälter im Inland
Saisonbereinigte Ergebnisse nach Census X-12-ARIMA

Vierteljahr	Insgesamt	Land- und Forstwirtschaft, Fischerei	Produzierendes Gewerbe ohne Baugewerbe	Baugewerbe	Handel, Gastgewerbe und Verkehr	Finanzierung, Vermietung und Unternehmensdienstleister	Öffentliche und private Dienstleister
	1	2	3	4	5	6	7
Mrd. EUR							
1999 1.Vj	210,82	2,03	63,68	13,83	42,95	29,85	58,48
2.Vj	213,69	1,98	63,86	13,80	43,24	30,89	59,92
3.Vj	215,05	1,98	64,06	13,65	43,82	31,28	60,26
4.Vj	216,46	1,98	64,55	13,68	44,13	31,87	60,25
2000 1.Vj	218,68	2,02	65,12	13,90	44,72	32,52	60,40
2.Vj	220,45	2,01	65,77	13,50	45,19	33,32	60,66
3.Vj	222,54	2,00	65,96	13,12	45,39	34,04	62,03
4.Vj	223,55	2,00	66,45	13,05	45,72	34,48	61,85
2001 1.Vj	225,32	1,97	67,71	12,94	45,98	34,94	61,78
2.Vj	225,94	1,96	67,59	12,62	46,39	35,48	61,90
3.Vj	225,72	1,97	66,99	12,39	46,48	35,65	62,24
4.Vj	227,16	1,96	66,97	12,30	46,72	35,84	63,37
2002 1.Vj	227,21	1,98	66,78	12,14	46,92	35,98	63,41
2.Vj	227,68	1,99	67,07	11,94	46,91	36,04	63,73
3.Vj	228,14	1,96	67,17	11,80	47,14	36,29	63,78
4.Vj	227,73	1,96	66,53	11,54	46,94	36,44	64,32
2003 1.Vj	227,74	1,95	66,61	11,30	46,87	36,58	64,43
2.Vj	227,64	1,96	66,72	11,37	46,83	36,46	64,30
3.Vj	227,86	1,96	66,56	11,28	46,36	36,42	65,28
4.Vj	226,42	1,94	65,93	10,98	46,56	37,00	64,01
2004 1.Vj	227,98	1,93	66,44	11,00	46,70	37,62	64,29
Veränderung gegenüber dem Vorquartal in %							
1999 1.Vj	0,3	3,0	- 1,3	2,7	1,0	1,9	0,1
2.Vj	1,4	- 2,5	0,3	- 0,2	0,7	3,5	2,5
3.Vj	0,6	0,0	0,3	- 1,1	1,3	1,3	0,6
4.Vj	0,7	0,0	0,8	0,2	0,7	1,9	- 0,0
2000 1.Vj	1,0	2,0	0,9	1,6	1,3	2,0	0,2
2.Vj	0,8	- 0,5	1,0	- 2,9	1,1	2,5	0,4
3.Vj	0,9	- 0,5	0,3	- 2,8	0,4	2,2	2,3
4.Vj	0,5	0,0	0,7	- 0,5	0,7	1,3	- 0,3
2001 1.Vj	0,8	- 1,5	1,9	- 0,8	0,6	1,3	- 0,1
2.Vj	0,3	- 0,5	- 0,2	- 2,5	0,9	1,5	0,2
3.Vj	- 0,1	0,5	- 0,9	- 1,8	0,2	0,5	0,5
4.Vj	0,6	- 0,5	- 0,0	- 0,7	0,5	0,5	1,8
2002 1.Vj	0,0	1,0	- 0,3	- 1,3	0,4	0,4	0,1
2.Vj	0,2	0,5	0,4	- 1,6	- 0,0	0,2	0,5
3.Vj	0,2	- 1,5	0,1	- 1,2	0,5	0,7	0,1
4.Vj	- 0,2	0,0	- 1,0	- 2,2	- 0,4	0,4	0,8
2003 1.Vj	0,0	- 0,5	0,1	- 2,1	- 0,1	0,4	0,2
2.Vj	- 0,0	0,5	0,2	0,6	- 0,1	- 0,3	- 0,2
3.Vj	0,1	0,0	- 0,2	- 0,8	- 1,0	- 0,1	1,5
4.Vj	- 0,6	- 1,0	- 0,9	- 2,7	0,4	1,6	- 1,9
2004 1.Vj	0,7	- 0,5	0,8	0,2	0,3	1,7	0,4

2.2.5 Erwerbstätige im Inland

Saisonbereinigte Ergebnisse nach Census X-12-ARIMA

Vierteljahr	Insgesamt	Land- und Forstwirtschaft, Fischerei	Produzierendes Gewerbe ohne Baugewerbe	Baugewerbe	Handel, Gastgewerbe und Verkehr	Finanzierung, Vermietung und Unternehmensdienstleister	Öffentliche und private Dienstleister
	1	2	3	4	5	6	7
Durchschnitt in 1 000							
1999 1.Vj	37 920	983	8 523	2 879	9 550	5 202	10 759
2.Vj	37 858	968	8 458	2 851	9 530	5 288	10 765
3.Vj	38 169	975	8 475	2 838	9 668	5 408	10 819
4.Vj	38 342	968	8 480	2 833	9 715	5 486	10 862
2000 1.Vj	38 557	969	8 489	2 835	9 765	5 587	10 895
2.Vj	38 714	965	8 509	2 786	9 834	5 683	10 937
3.Vj	38 802	963	8 531	2 733	9 883	5 763	10 946
4.Vj	38 921	960	8 554	2 693	9 905	5 816	10 994
2001 1.Vj	38 942	960	8 565	2 665	9 897	5 849	10 992
2.Vj	38 952	956	8 552	2 604	9 921	5 890	11 028
3.Vj	38 885	951	8 517	2 563	9 917	5 923	11 029
4.Vj	38 875	945	8 480	2 522	9 916	5 936	11 081
2002 1.Vj	38 860	943	8 426	2 485	9 922	5 952	11 117
2.Vj	38 770	941	8 369	2 455	9 897	5 964	11 139
3.Vj	38 607	936	8 312	2 409	9 841	5 970	11 151
4.Vj	38 440	932	8 242	2 364	9 767	5 965	11 178
2003 1.Vj	38 293	925	8 170	2 324	9 710	5 962	11 182
2.Vj	38 257	929	8 131	2 325	9 714	5 979	11 180
3.Vj	38 235	931	8 096	2 307	9 729	6 017	11 164
4.Vj	38 202	926	8 056	2 269	9 731	6 042	11 193
2004 1.Vj	38 153	921	7 998	2 225	9 725	6 057	11 205
Veränderung gegenüber dem Vorquartal in %							
1999 1.Vj	0,2	-1,0	-0,9	0,3	0,3	1,4	0,1
2.Vj	-0,2	-1,5	-0,8	-1,0	-0,2	1,7	0,1
3.Vj	0,8	0,7	0,2	-0,5	1,4	2,3	0,5
4.Vj	0,5	-0,7	0,1	-0,2	0,5	1,4	0,4
2000 1.Vj	0,6	0,1	0,1	0,1	0,5	1,8	0,3
2.Vj	0,4	-0,4	0,2	-1,7	0,7	1,7	0,4
3.Vj	0,2	-0,2	0,3	-1,9	0,5	1,4	0,1
4.Vj	0,3	-0,3	0,3	-1,5	0,2	0,9	0,4
2001 1.Vj	0,1	0,0	0,1	-1,0	-0,1	0,6	-0,0
2.Vj	0,0	-0,4	-0,2	-2,3	0,2	0,7	0,3
3.Vj	-0,2	-0,5	-0,4	-1,6	-0,0	0,6	0,0
4.Vj	-0,0	-0,6	-0,4	-1,6	-0,0	0,2	0,5
2002 1.Vj	-0,0	-0,2	-0,6	-1,5	0,1	0,3	0,3
2.Vj	-0,2	-0,2	-0,7	-1,2	-0,3	0,2	0,2
3.Vj	-0,4	-0,5	-0,7	-1,9	-0,6	0,1	0,1
4.Vj	-0,4	-0,4	-0,8	-1,9	-0,8	-0,1	0,2
2003 1.Vj	-0,4	-0,8	-0,9	-1,7	-0,6	-0,1	0,0
2.Vj	-0,1	0,4	-0,5	0,0	0,0	0,3	-0,0
3.Vj	-0,1	0,2	-0,4	-0,8	0,2	0,6	-0,1
4.Vj	-0,1	-0,5	-0,5	-1,6	0,0	0,4	0,3
2004 1.Vj	-0,1	-0,5	-0,7	-1,9	-0,1	0,2	0,1

2.2.6 Arbeitnehmer im Inland

Saisonbereinigte Ergebnisse nach Census X-12-ARIMA

Vierteljahr	Insgesamt	Land- und Forstwirtschaft, Fischerei	Produzierendes Gewerbe ohne Baugewerbe	Baugewerbe	Handel, Gastgewerbe und Verkehr	Finanzierung, Vermietung und Unternehmensdienstleister	Öffentliche und private Dienstleister
	1	2	3	4	5	6	7
Durchschnitt in 1 000							
1999 1.Vj	33 980	497	8 199	2 486	8 279	4 483	10 017
2.Vj	33 928	485	8 142	2 454	8 266	4 567	10 020
3.Vj	34 226	489	8 152	2 439	8 410	4 681	10 068
4.Vj	34 383	484	8 155	2 430	8 457	4 749	10 103
2000 1.Vj	34 585	485	8 169	2 431	8 507	4 844	10 133
2.Vj	34 725	482	8 193	2 378	8 576	4 935	10 166
3.Vj	34 787	476	8 204	2 322	8 620	5 013	10 163
4.Vj	34 881	473	8 227	2 277	8 639	5 065	10 199
2001 1.Vj	34 875	471	8 240	2 244	8 621	5 098	10 186
2.Vj	34 871	467	8 231	2 183	8 644	5 136	10 213
3.Vj	34 801	464	8 190	2 143	8 647	5 157	10 210
4.Vj	34 789	463	8 154	2 103	8 654	5 162	10 258
2002 1.Vj	34 773	465	8 105	2 065	8 666	5 166	10 292
2.Vj	34 684	465	8 055	2 036	8 646	5 170	10 310
3.Vj	34 517	462	7 989	1 991	8 592	5 172	10 316
4.Vj	34 344	458	7 922	1 946	8 524	5 162	10 339
2003 1.Vj	34 191	452	7 852	1 903	8 471	5 154	10 337
2.Vj	34 131	458	7 819	1 899	8 470	5 162	10 328
3.Vj	34 081	458	7 771	1 884	8 480	5 191	10 303
4.Vj	34 019	454	7 733	1 846	8 477	5 204	10 321
2004 1.Vj	33 937	448	7 672	1 797	8 464	5 209	10 323
Veränderung gegenüber dem Vorquartal in %							
1999 1.Vj	0,2	0,4	-0,8	0,2	0,5	1,7	0,1
2.Vj	-0,2	-2,4	-0,7	-1,3	-0,2	1,9	0,0
3.Vj	0,9	0,8	0,1	-0,6	1,7	2,5	0,5
4.Vj	0,5	-1,0	0,0	-0,4	0,6	1,5	0,3
2000 1.Vj	0,6	0,2	0,2	0,0	0,6	2,0	0,3
2.Vj	0,4	-0,6	0,3	-2,2	0,8	1,9	0,3
3.Vj	0,2	-1,2	0,1	-2,4	0,5	1,6	-0,0
4.Vj	0,3	-0,6	0,3	-1,9	0,2	1,0	0,4
2001 1.Vj	-0,0	-0,4	0,2	-1,4	-0,2	0,7	-0,1
2.Vj	-0,0	-0,8	-0,1	-2,7	0,3	0,7	0,3
3.Vj	-0,2	-0,6	-0,5	-1,8	0,0	0,4	-0,0
4.Vj	-0,0	-0,2	-0,4	-1,9	0,1	0,1	0,5
2002 1.Vj	-0,0	0,4	-0,6	-1,8	0,1	0,1	0,3
2.Vj	-0,3	0,0	-0,6	-1,4	-0,2	0,1	0,2
3.Vj	-0,5	-0,6	-0,8	-2,2	-0,6	0,0	0,1
4.Vj	-0,5	-0,9	-0,8	-2,3	-0,8	-0,2	0,2
2003 1.Vj	-0,4	-1,3	-0,9	-2,2	-0,6	-0,2	-0,0
2.Vj	-0,2	1,3	-0,4	-0,2	-0,0	0,2	-0,1
3.Vj	-0,1	0,0	-0,6	-0,8	0,1	0,6	-0,2
4.Vj	-0,2	-0,9	-0,5	-2,0	-0,0	0,3	0,2
2004 1.Vj	-0,2	-1,3	-0,8	-2,7	-0,2	0,1	0,0

2.2.7 Arbeitsproduktivität (je Erwerbstätigen) *)

Saison- und kalenderbereinigte Ergebnisse nach Census X-12-ARIMA

Vierteljahr	Insgesamt	Land- und Forstwirtschaft, Fischerei	Produzierendes Gewerbe ohne Baugewerbe	Baugewerbe	Handel, Gastgewerbe und Verkehr	Finanzierung, Vermietung und Unternehmensdienstleister	Öffentliche und private Dienstleister
	1	2	3	4	5	6	7
EUR							
1999 1.Vj	12 500	6 200	12 400	9 100	8 700	25 800	8 800
2.Vj	12 500	6 400	12 500	9 000	8 600	25 600	8 800
3.Vj	12 500	6 400	12 700	9 300	8 700	25 400	8 800
4.Vj	12 600	6 400	12 800	9 300	8 700	25 300	8 800
2000 1.Vj	12 700	6 300	12 900	9 300	8 900	25 300	8 900
2.Vj	12 700	6 400	13 100	9 100	9 000	25 100	8 900
3.Vj	12 700	6 400	13 300	9 300	9 000	24 900	8 900
4.Vj	12 700	6 400	13 100	9 200	9 000	24 700	8 800
2001 1.Vj	12 800	6 400	13 300	9 100	9 200	25 000	8 800
2.Vj	12 800	6 400	13 100	9 200	9 300	25 000	8 800
3.Vj	12 800	6 500	13 000	9 400	9 300	25 000	8 800
4.Vj	12 800	6 500	12 800	9 400	9 400	25 000	8 800
2002 1.Vj	12 800	6 400	13 100	9 500	9 300	24 900	8 900
2.Vj	12 800	6 400	13 300	9 200	9 400	25 000	8 900
3.Vj	12 900	6 400	13 500	9 200	9 500	25 000	8 900
4.Vj	13 000	6 500	13 500	9 300	9 600	25 000	8 800
2003 1.Vj	13 000	6 500	13 800	9 300	9 600	25 100	8 800
2.Vj	13 000	6 400	13 600	9 300	9 600	25 000	8 800
3.Vj	13 000	6 400	13 700	9 300	9 700	25 000	8 900
4.Vj	13 100	6 500	13 900	9 500	9 700	24 800	8 800
2004 1.Vj	13 100	6 700	14 200	9 500	9 600	24 900	8 800
Veränderung gegenüber dem Vorquartal in %							
1999 1.Vj	0,9	4,4	-0,6	2,2	6,0	-1,2	0,6
2.Vj	-0,1	3,2	0,6	-0,6	-1,3	-0,8	-0,2
3.Vj	0,6	-0,2	1,5	3,0	0,8	-0,7	0,2
4.Vj	0,7	0,7	0,9	-0,1	0,6	-0,5	-0,2
2000 1.Vj	0,2	-2,2	0,7	0,2	2,2	-0,0	0,5
2.Vj	0,6	1,4	1,8	-1,9	1,2	-0,7	0,3
3.Vj	-0,3	0,7	1,2	1,6	-0,2	-1,0	-0,4
4.Vj	-0,3	0,2	-1,2	-0,4	0,2	-0,6	-0,2
2001 1.Vj	0,8	-1,0	1,0	-1,0	2,4	1,1	-0,3
2.Vj	-0,1	0,9	-1,2	0,7	0,6	-0,0	-0,2
3.Vj	0,0	0,9	-0,4	1,7	0,5	-0,1	0,3
4.Vj	-0,1	0,5	-1,8	0,1	0,4	0,2	0,1
2002 1.Vj	0,2	-1,9	2,4	1,5	-0,5	-0,3	0,1
2.Vj	0,5	-0,1	1,8	-3,6	0,8	0,4	0,1
3.Vj	0,6	0,7	1,0	0,9	1,1	-0,3	-0,0
4.Vj	0,4	0,9	-0,1	1,0	1,2	0,3	-0,2
2003 1.Vj	0,1	-0,1	2,1	-0,5	-0,0	0,1	-0,2
2.Vj	-0,1	-0,9	-0,8	0,7	0,3	-0,2	0,1
3.Vj	0,3	-0,4	0,6	-0,0	0,7	-0,0	0,3
4.Vj	0,3	1,6	1,3	1,8	-0,2	-0,7	-0,2
2004 1.Vj	0,6	2,4	2,2	-0,2	-0,3	0,3	-0,3

*) Bruttoinlandsprodukt bzw. Bruttowertschöpfung in Preisen von 1995 je Erwerbstätigen im Inland. Kalendereinfluss bei den Erwerbstätigen nicht ausgeschaltet.

2.2.8 Lohnkosten (je Arbeitnehmer) *)

Saisonbereinigte Ergebnisse nach Census X-12-ARIMA

Vierteljahr	Insgesamt	Land- und Forstwirtschaft, Fischerei	Produzierendes Gewerbe ohne Baugewerbe	Baugewerbe	Handel, Gastgewerbe und Verkehr	Finanzierung, Vermietung und Unternehmensdienstleister	Öffentliche und private Dienstleister
	1	2	3	4	5	6	7
EUR							
1999 1.Vj	7 700	4 900	9 600	6 800	6 300	8 100	7 300
2.Vj	7 800	4 900	9 700	6 900	6 400	8 300	7 500
3.Vj	7 800	4 900	9 700	6 800	6 400	8 200	7 500
4.Vj	7 800	5 000	9 800	6 900	6 400	8 200	7 500
2000 1.Vj	7 900	5 000	10 100	7 000	6 400	8 300	7 500
2.Vj	7 900	5 100	10 100	6 900	6 400	8 400	7 500
3.Vj	7 900	5 100	10 200	6 900	6 400	8 400	7 600
4.Vj	8 000	5 100	10 200	7 000	6 400	8 400	7 600
2001 1.Vj	8 000	5 000	10 400	7 000	6 500	8 400	7 600
2.Vj	8 000	5 100	10 400	7 000	6 500	8 500	7 600
3.Vj	8 100	5 100	10 300	7 000	6 500	8 500	7 600
4.Vj	8 100	5 100	10 400	7 100	6 500	8 600	7 700
2002 1.Vj	8 100	5 200	10 400	7 100	6 500	8 600	7 700
2.Vj	8 100	5 200	10 500	7 100	6 500	8 600	7 700
3.Vj	8 200	5 100	10 600	7 200	6 600	8 700	7 800
4.Vj	8 200	5 200	10 600	7 200	6 600	8 700	7 800
2003 1.Vj	8 300	5 200	10 700	7 200	6 700	8 800	7 800
2.Vj	8 300	5 200	10 800	7 300	6 700	8 800	7 800
3.Vj	8 300	5 200	10 900	7 300	6 600	8 700	8 000
4.Vj	8 300	5 200	10 800	7 200	6 700	8 800	7 800
2004 1.Vj	8 400	5 200	11 000	7 500	6 600	9 000	7 800
Veränderung gegenüber dem Vorquartal in %							
1999 1.Vj	- 0,4	1,7	- 1,0	1,0	0,2	- 0,8	- 0,0
2.Vj	1,6	- 0,0	1,0	1,1	1,0	1,9	2,2
3.Vj	- 0,3	- 0,8	0,0	- 0,7	- 0,4	- 1,3	0,1
4.Vj	0,3	1,5	1,1	0,5	- 0,0	0,7	- 0,4
2000 1.Vj	0,9	1,0	2,3	1,6	0,1	0,9	- 0,2
2.Vj	0,5	1,0	0,8	- 0,5	0,2	0,8	0,0
3.Vj	0,7	0,0	0,1	- 0,9	- 0,1	0,3	2,2
4.Vj	0,1	0,6	0,5	1,3	0,3	0,2	- 0,8
2001 1.Vj	0,7	- 1,7	1,6	0,8	0,9	0,2	0,0
2.Vj	0,4	1,3	0,1	0,4	0,5	1,0	- 0,0
3.Vj	0,1	0,6	- 0,3	- 0,3	0,4	0,0	0,6
4.Vj	0,6	- 0,6	0,4	1,2	0,1	0,4	1,2
2002 1.Vj	0,1	1,3	0,1	0,4	0,2	0,7	0,0
2.Vj	0,4	0,0	1,1	- 0,2	- 0,1	0,2	0,4
3.Vj	0,9	- 0,6	1,1	0,9	1,6	0,7	0,2
4.Vj	0,2	0,9	- 0,1	0,0	- 0,1	0,6	0,5
2003 1.Vj	0,8	1,3	1,2	0,4	1,0	0,7	0,5
2.Vj	0,1	- 0,5	0,6	1,2	- 0,4	- 0,4	- 0,2
3.Vj	0,4	- 0,8	0,4	- 0,3	- 0,5	- 0,7	1,8
4.Vj	- 0,5	0,0	- 0,5	- 0,6	0,1	1,4	- 2,2
2004 1.Vj	0,8	1,3	1,7	3,6	- 0,2	1,4	0,4

*) Arbeitnehmerentgelt je Arbeitnehmer im Inland.

2.2.9 Lohnstückkosten *)

Saisonbereinigte Ergebnisse nach Census X-12-ARIMA

Vierteljahr	Insgesamt	Land- und Forstwirtschaft, Fischerei	Produzierendes Gewerbe ohne Baugewerbe	Baugewerbe	Handel, Gastgewerbe und Verkehr	Finanzierung, Vermietung und Unternehmensdienstleister	Öffentliche und private Dienstleister
	1	2	3	4	5	6	7
	%						
1999 1.Vj	61,4	79,8	77,4	75,1	72,8	31,5	83,0
2.Vj	62,4	77,3	77,8	76,3	74,5	32,3	85,0
3.Vj	61,9	76,8	76,7	73,6	73,6	32,1	84,9
4.Vj	61,6	77,4	76,8	74,0	73,2	32,5	84,8
2000 1.Vj	62,0	79,9	78,1	75,0	71,7	32,8	84,2
2.Vj	61,9	79,6	77,3	76,0	71,0	33,3	83,9
3.Vj	62,5	79,1	76,4	74,2	71,1	33,8	86,2
4.Vj	62,7	79,5	77,8	75,5	71,2	34,1	85,7
2001 1.Vj	62,7	78,9	78,2	76,8	70,2	33,7	85,9
2.Vj	63,0	79,2	79,2	76,6	70,1	34,1	86,0
3.Vj	63,0	79,1	79,3	75,1	70,0	34,1	86,2
4.Vj	63,5	78,2	81,1	75,9	69,8	34,2	87,1
2002 1.Vj	63,4	80,7	79,3	75,1	70,4	34,5	87,0
2.Vj	63,4	80,8	78,7	77,7	69,8	34,5	87,3
3.Vj	63,6	79,8	78,8	77,8	70,2	34,8	87,5
4.Vj	63,5	79,7	78,9	77,0	69,3	34,9	88,1
2003 1.Vj	63,9	80,8	78,1	77,7	70,0	35,1	88,8
2.Vj	64,0	81,2	79,2	78,1	69,5	35,1	88,6
3.Vj	64,1	80,8	79,1	77,9	68,7	34,8	89,8
4.Vj	63,5	79,6	77,8	76,0	68,9	35,6	88,1
2004 1.Vj	63,7	78,8	77,4	78,9	69,0	35,9	88,7
	Veränderung gegenüber dem Vorquartal in %						
1999 1.Vj	-1,3	-2,7	-0,4	-1,1	-5,5	0,4	-0,7
2.Vj	1,7	-3,1	0,4	1,6	2,3	2,7	2,4
3.Vj	-0,9	-0,6	-1,4	-3,6	-1,1	-0,6	-0,0
4.Vj	-0,4	0,7	0,2	0,5	-0,6	1,2	-0,2
2000 1.Vj	0,6	3,3	1,6	1,4	-2,0	1,0	-0,7
2.Vj	-0,2	-0,4	-1,0	1,4	-0,9	1,5	-0,3
3.Vj	0,9	-0,7	-1,1	-2,4	0,1	1,3	2,7
4.Vj	0,4	0,5	1,7	1,7	0,1	0,8	-0,6
2001 1.Vj	-0,1	-0,7	0,5	1,8	-1,5	-1,0	0,3
2.Vj	0,4	0,4	1,3	-0,3	-0,0	1,0	0,1
3.Vj	0,1	-0,2	0,1	-1,9	-0,1	0,1	0,2
4.Vj	0,7	-1,1	2,3	1,1	-0,3	0,2	1,0
2002 1.Vj	-0,1	3,2	-2,2	-1,1	0,7	1,1	-0,1
2.Vj	-0,0	0,1	-0,7	3,5	-0,8	-0,2	0,3
3.Vj	0,3	-1,3	0,1	0,1	0,5	1,0	0,2
4.Vj	-0,2	-0,1	0,1	-1,0	-1,3	0,3	0,7
2003 1.Vj	0,6	1,4	-0,9	0,9	1,0	0,6	0,7
2.Vj	0,2	0,5	1,4	0,5	-0,6	-0,2	-0,2
3.Vj	0,1	-0,5	-0,1	-0,3	-1,2	-0,6	1,4
4.Vj	-0,9	-1,5	-1,7	-2,4	0,3	2,1	-2,0
2004 1.Vj	0,3	-1,0	-0,5	3,8	0,2	1,0	0,7

*) Lohnkosten (Arbeitnehmerentgelt je Arbeitnehmer) in Relation zur Arbeitsproduktivität (Bruttoinlandsprodukt bzw. Bruttowertschöpfung in Preisen von 1995 je Erwerbstätigen). Kalendereinfluss bei Bruttoinlandsprodukt bzw. Bruttowertschöpfung ausgeschaltet.

2.3 Tabellen zur Verwendung des Bruttoinlandsprodukts
2.3.1 Verwendung des Bruttoinlandsprodukts in jeweiligen Preisen

Saison- und kalenderbereinigte Ergebnisse nach Census X-12-ARIMA

Vierteljahr	Bruttoinlands- produkt	Inländische Verwendung					Außenbeitrag (Exporte minus Importe)
		insgesamt	Konsum	Bruttoinvestitionen			
				zusammen	Bruttoanlage- investitionen	Vorratsverän- derungen und Nettozugang an Wertsachen	
1	2	3	4	5	6	7	
Mrd. EUR							
1999 1.Vj	488,55	485,58	380,31	105,27	104,17	1,10	2,97
2.Vj	489,13	485,76	380,07	105,69	104,88	0,81	3,37
3.Vj	495,04	491,35	383,45	107,90	107,16	0,74	3,69
4.Vj	500,19	495,01	388,15	106,86	106,98	- 0,12	5,18
2000 1.Vj	502,88	498,34	390,59	107,75	108,79	- 1,04	4,54
2.Vj	508,24	504,86	395,10	109,76	109,69	0,07	3,38
3.Vj	508,82	509,29	397,19	112,10	111,06	1,04	- 0,47
4.Vj	509,25	509,04	399,08	109,96	109,93	0,03	0,21
2001 1.Vj	517,45	509,40	403,86	105,54	108,26	- 2,72	8,05
2.Vj	519,15	511,17	406,51	104,66	106,22	- 1,56	7,98
3.Vj	516,95	508,03	408,13	99,90	104,66	- 4,76	8,92
4.Vj	522,38	505,48	409,30	96,18	102,37	- 6,19	16,90
2002 1.Vj	526,27	503,95	408,60	95,35	101,17	- 5,82	22,32
2.Vj	527,70	507,00	410,40	96,60	97,85	- 1,25	20,70
3.Vj	529,50	505,44	411,43	94,01	97,40	- 3,39	24,06
4.Vj	530,01	505,62	411,71	93,91	96,95	- 3,04	24,39
2003 1.Vj	531,07	511,67	415,29	96,38	95,65	0,73	19,40
2.Vj	530,98	511,58	414,11	97,47	94,84	2,63	19,40
3.Vj	534,43	508,34	415,46	92,88	94,84	- 1,96	26,09
4.Vj	535,47	510,66	414,49	96,17	95,68	0,49	24,81
2004 1.Vj	539,95	510,04	415,14	94,90	93,68	1,22	29,91
Veränderung gegenüber dem Vorquartal							
in %				in Mrd. EUR			
1999 1.Vj	1,1	2,0	1,8	2,8	2,0	0,77	- 4,34
2.Vj	0,1	0,0	- 0,1	0,4	0,7	- 0,29	0,40
3.Vj	1,2	1,2	0,9	2,1	2,2	- 0,07	0,32
4.Vj	1,0	0,7	1,2	- 1,0	- 0,2	- 0,86	1,49
2000 1.Vj	0,5	0,7	0,6	0,8	1,7	- 0,92	- 0,64
2.Vj	1,1	1,3	1,2	1,9	0,8	1,11	- 1,16
3.Vj	0,1	0,9	0,5	2,1	1,2	0,97	- 3,85
4.Vj	0,1	- 0,0	0,5	- 1,9	- 1,0	- 1,01	0,68
2001 1.Vj	1,6	0,1	1,2	- 4,0	- 1,5	- 2,75	7,84
2.Vj	0,3	0,3	0,7	- 0,8	- 1,9	1,16	- 0,07
3.Vj	- 0,4	- 0,6	0,4	- 4,5	- 1,5	- 3,20	0,94
4.Vj	1,1	- 0,5	0,3	- 3,7	- 2,2	- 1,43	7,98
2002 1.Vj	0,7	- 0,3	- 0,2	- 0,9	- 1,2	0,37	5,42
2.Vj	0,3	0,6	0,4	1,3	- 3,3	4,57	- 1,62
3.Vj	0,3	- 0,3	0,3	- 2,7	- 0,5	- 2,14	3,36
4.Vj	0,1	0,0	0,1	- 0,1	- 0,5	0,35	0,33
2003 1.Vj	0,2	1,2	0,9	2,6	- 1,3	3,77	- 4,99
2.Vj	- 0,0	- 0,0	- 0,3	1,1	- 0,8	1,90	- 0,00
3.Vj	0,6	- 0,6	0,3	- 4,7	0,0	- 4,59	6,69
4.Vj	0,2	0,5	- 0,2	3,5	0,9	2,45	- 1,28
2004 1.Vj	0,8	- 0,1	0,2	- 1,3	- 2,1	0,73	5,10

2.3.2 Verwendung des Bruttoinlandsprodukts in Preisen von 1995

Saison- und kalenderbereinigte Ergebnisse nach Census X-12-ARIMA

Vierteljahr	Bruttoinlands- produkt	Inländische Verwendung					Außenbeitrag (Exporte minus Importe)
		insgesamt	Konsum	Bruttoinvestitionen			
				zusammen	Bruttoanlage- investitionen	Vorratsverän- derungen und Nettozugang an Wertsachen	
1	2	3	4	5	6	7	
Mrd. EUR							
1999 1.Vj	473,59	472,94	368,12	104,82	105,41	- 0,59	0,65
2.Vj	472,29	469,57	364,72	104,85	106,37	- 1,52	2,72
3.Vj	478,93	474,99	367,64	107,35	108,81	- 1,46	3,94
4.Vj	484,52	478,00	370,92	107,08	108,60	- 1,52	6,52
2000 1.Vj	488,37	479,81	372,55	107,26	110,16	- 2,90	8,56
2.Vj	493,48	484,10	375,91	108,19	110,68	- 2,49	9,38
3.Vj	493,33	485,56	375,06	110,50	112,00	- 1,50	7,77
4.Vj	493,51	484,29	375,26	109,03	110,73	- 1,70	9,22
2001 1.Vj	497,85	483,30	379,02	104,28	109,40	- 5,12	14,55
2.Vj	497,59	482,71	379,82	102,89	107,42	- 4,53	14,88
3.Vj	496,84	478,63	380,44	98,19	105,63	- 7,44	18,21
4.Vj	496,04	476,23	380,43	95,80	103,71	- 7,91	19,81
2002 1.Vj	497,01	471,35	377,65	93,70	102,08	- 8,38	25,66
2.Vj	498,16	474,19	378,56	95,63	99,00	- 3,37	23,97
3.Vj	498,89	472,61	379,72	92,89	98,78	- 5,89	26,28
4.Vj	498,55	472,50	378,80	93,70	98,46	- 4,76	26,05
2003 1.Vj	497,36	475,34	379,90	95,44	97,70	- 2,26	22,02
2.Vj	496,50	475,88	379,35	96,53	96,86	- 0,33	20,62
3.Vj	497,55	471,42	379,20	92,22	97,12	- 4,90	26,13
4.Vj	498,86	474,62	378,46	96,16	98,66	- 2,50	24,24
2004 1.Vj	501,05	472,79	377,37	95,42	96,88	- 1,46	28,26
Veränderung gegenüber dem Vorquartal in %							
Wachstumsbeitrag zum BIP in %-Punkten							
1999 1.Vj	1,0	2,1	2,0	2,3	2,4	- 0,0	- 1,0
2.Vj	- 0,3	- 0,7	- 0,9	0,0	0,9	- 0,2	0,4
3.Vj	1,4	1,2	0,8	2,4	2,3	0,0	0,3
4.Vj	1,2	0,6	0,9	- 0,3	- 0,2	- 0,0	0,5
2000 1.Vj	0,8	0,4	0,4	0,2	1,4	- 0,3	0,4
2.Vj	1,0	0,9	0,9	0,9	0,5	0,1	0,2
3.Vj	- 0,0	0,3	- 0,2	2,1	1,2	0,2	- 0,3
4.Vj	0,0	- 0,3	0,1	- 1,3	- 1,1	- 0,0	0,3
2001 1.Vj	0,9	- 0,2	1,0	- 4,4	- 1,2	- 0,7	1,1
2.Vj	- 0,1	- 0,1	0,2	- 1,3	- 1,8	0,1	0,1
3.Vj	- 0,2	- 0,8	0,2	- 4,6	- 1,7	- 0,6	0,7
4.Vj	- 0,2	- 0,5	- 0,0	- 2,4	- 1,8	- 0,1	0,3
2002 1.Vj	0,2	- 1,0	- 0,7	- 2,2	- 1,6	- 0,1	1,2
2.Vj	0,2	0,6	0,2	2,1	- 3,0	1,0	- 0,3
3.Vj	0,1	- 0,3	0,3	- 2,9	- 0,2	- 0,5	0,5
4.Vj	- 0,1	- 0,0	- 0,2	0,9	- 0,3	0,2	- 0,0
2003 1.Vj	- 0,2	0,6	0,3	1,9	- 0,8	0,5	- 0,8
2.Vj	- 0,2	0,1	- 0,1	1,1	- 0,9	0,4	- 0,3
3.Vj	0,2	- 0,9	- 0,0	- 4,5	0,3	- 0,9	1,1
4.Vj	0,3	0,7	- 0,2	4,3	1,6	0,5	- 0,4
2004 1.Vj	0,4	- 0,4	- 0,3	- 0,8	- 1,8	0,2	0,8

2.3.3 Konsum in jeweiligen Preisen

Saison- und kalenderbereinigte Ergebnisse nach Census X-12-ARIMA

Vierteljahr	Insgesamt (Sp.2+5 oder 7+8)	Konsumausgaben (Ausgabenkonzept)					Konsum (Verbrauchskonzept)	
		Private Konsumausgaben			Staat		Individual- konsum (Sp.2+6)	Kollektiv- konsum (Sp.5-6)
		zusammen	Private Haushalte	Private Organisa- tionen o.E.	zusammen	darunter: Individual- konsum		
1	2	3	4	5	6	7	8	
Mrd. EUR								
1999 1.Vj	380,31	286,40	277,39	9,01	93,91	55,10	341,50	38,81
2.Vj	380,07	286,16	276,50	9,66	93,91	54,60	340,76	39,31
3.Vj	383,45	288,34	278,93	9,41	95,11	54,83	343,17	40,28
4.Vj	388,15	292,90	283,40	9,50	95,25	55,31	348,21	39,94
2000 1.Vj	390,59	294,38	284,86	9,52	96,21	56,34	350,72	39,87
2.Vj	395,10	299,40	289,53	9,87	95,70	55,83	355,23	39,87
3.Vj	397,19	301,16	290,89	10,27	96,03	55,36	356,52	40,67
4.Vj	399,08	301,44	291,34	10,10	97,64	57,30	358,74	40,34
2001 1.Vj	403,86	305,47	295,56	9,91	98,39	57,57	363,04	40,82
2.Vj	406,51	308,69	298,42	10,27	97,82	57,12	365,81	40,70
3.Vj	408,13	310,47	299,96	10,51	97,66	57,43	367,90	40,23
4.Vj	409,30	309,07	298,51	10,56	100,23	58,82	367,89	41,41
2002 1.Vj	408,60	307,85	297,40	10,45	100,75	58,96	366,81	41,79
2.Vj	410,40	309,09	298,25	10,84	101,31	59,50	368,59	41,81
3.Vj	411,43	310,19	299,22	10,97	101,24	59,67	369,86	41,57
4.Vj	411,71	310,59	299,81	10,78	101,12	59,06	369,65	42,06
2003 1.Vj	415,29	313,29	302,33	10,96	102,00	60,31	373,60	41,69
2.Vj	414,11	311,53	300,44	11,09	102,58	60,27	371,80	42,31
3.Vj	415,46	311,39	300,03	11,36	104,07	61,15	372,54	42,92
4.Vj	414,49	312,24	301,24	11,00	102,25	60,46	372,70	41,79
2004 1.Vj	415,14	314,76	303,96	10,80	100,38	58,35	373,11	42,03
Veränderung gegenüber dem Vorquartal in %								
1999 1.Vj	1,8	1,9	1,9	1,0	1,7	2,5	2,0	0,5
2.Vj	-0,1	-0,1	-0,3	7,2	0,0	-0,9	-0,2	1,3
3.Vj	0,9	0,8	0,9	-2,6	1,3	0,4	0,7	2,5
4.Vj	1,2	1,6	1,6	1,0	0,1	0,9	1,5	-0,8
2000 1.Vj	0,6	0,5	0,5	0,2	1,0	1,9	0,7	-0,2
2.Vj	1,2	1,7	1,6	3,7	-0,5	-0,9	1,3	0,0
3.Vj	0,5	0,6	0,5	4,1	0,3	-0,8	0,4	2,0
4.Vj	0,5	0,1	0,2	-1,7	1,7	3,5	0,6	-0,8
2001 1.Vj	1,2	1,3	1,4	-1,9	0,8	0,5	1,2	1,2
2.Vj	0,7	1,1	1,0	3,6	-0,6	-0,8	0,8	-0,3
3.Vj	0,4	0,6	0,5	2,3	-0,2	0,5	0,6	-1,2
4.Vj	0,3	-0,5	-0,5	0,5	2,6	2,4	-0,0	2,9
2002 1.Vj	-0,2	-0,4	-0,4	-1,0	0,5	0,2	-0,3	0,9
2.Vj	0,4	0,4	0,3	3,7	0,6	0,9	0,5	0,0
3.Vj	0,3	0,4	0,3	1,2	-0,1	0,3	0,3	-0,6
4.Vj	0,1	0,1	0,2	-1,7	-0,1	-1,0	-0,1	1,2
2003 1.Vj	0,9	0,9	0,8	1,7	0,9	2,1	1,1	-0,9
2.Vj	-0,3	-0,6	-0,6	1,2	0,6	-0,1	-0,5	1,5
3.Vj	0,3	-0,0	-0,1	2,4	1,5	1,5	0,2	1,4
4.Vj	-0,2	0,3	0,4	-3,2	-1,7	-1,1	0,0	-2,6
2004 1.Vj	0,2	0,8	0,9	-1,8	-1,8	-3,5	0,1	0,6

2.3.4 Konsum in Preisen von 1995

Saison- und kalenderbereinigte Ergebnisse nach Census X-12-ARIMA

Vierteljahr	Insgesamt (Sp.2+5 oder 7+8)	Konsumausgaben (Ausgabenkonzept)					Konsum (Verbrauchskonzept)	
		Private Konsumausgaben			Staat		Individual- konsum (Sp.2+6)	Kollektiv- konsum (Sp.5-6)
		zusammen	Private Haushalte	Private Organisa- tionen o.E.	zusammen	darunter: Individual- konsum		
1	2	3	4	5	6	7	8	
Mrd. EUR								
1999 1.Vj	368,12	274,29	265,66	8,63	93,83	56,13	330,42	37,70
2.Vj	364,72	271,68	263,31	8,37	93,04	55,28	326,96	37,76
3.Vj	367,64	273,92	264,99	8,93	93,72	55,19	329,11	38,53
4.Vj	370,92	277,18	268,40	8,78	93,74	55,67	332,85	38,07
2000 1.Vj	372,55	277,81	269,05	8,76	94,74	56,72	334,53	38,02
2.Vj	375,91	281,70	272,73	8,97	94,21	56,20	337,90	38,01
3.Vj	375,06	281,14	271,96	9,18	93,92	55,54	336,68	38,38
4.Vj	375,26	280,11	271,12	8,99	95,15	57,30	337,41	37,85
2001 1.Vj	379,02	283,59	274,75	8,84	95,43	57,14	340,73	38,29
2.Vj	379,82	284,94	275,90	9,04	94,88	56,58	341,52	38,30
3.Vj	380,44	285,61	276,39	9,22	94,83	56,86	342,47	37,97
4.Vj	380,43	283,63	274,56	9,07	96,80	58,12	341,75	38,68
2002 1.Vj	377,65	280,91	271,86	9,05	96,74	58,28	339,19	38,46
2.Vj	378,56	281,50	272,04	9,46	97,06	58,67	340,17	38,39
3.Vj	379,72	282,16	272,69	9,47	97,56	58,95	341,11	38,61
4.Vj	378,80	281,82	272,55	9,27	96,98	58,25	340,07	38,73
2003 1.Vj	379,90	282,79	273,65	9,14	97,11	59,37	342,16	37,74
2.Vj	379,35	281,54	272,08	9,46	97,81	59,30	340,84	38,51
3.Vj	379,20	280,70	271,15	9,55	98,50	59,55	340,25	38,95
4.Vj	378,46	280,20	270,90	9,30	98,26	59,69	339,89	38,57
2004 1.Vj	377,37	280,25	271,13	9,12	97,12	59,19	339,44	37,93
Veränderung gegenüber dem Vorquartal in %								
1999 1.Vj	2,0	2,4	2,4	1,2	0,9	1,3	2,2	0,5
2.Vj	-0,9	-1,0	-0,9	-3,0	-0,8	-1,5	-1,0	0,2
3.Vj	0,8	0,8	0,6	6,7	0,7	-0,2	0,7	2,0
4.Vj	0,9	1,2	1,3	-1,7	0,0	0,9	1,1	-1,2
2000 1.Vj	0,4	0,2	0,2	-0,2	1,1	1,9	0,5	-0,1
2.Vj	0,9	1,4	1,4	2,4	-0,6	-0,9	1,0	-0,0
3.Vj	-0,2	-0,2	-0,3	2,3	-0,3	-1,2	-0,4	1,0
4.Vj	0,1	-0,4	-0,3	-2,1	1,3	3,2	0,2	-1,4
2001 1.Vj	1,0	1,2	1,3	-1,7	0,3	-0,3	1,0	1,2
2.Vj	0,2	0,5	0,4	2,3	-0,6	-1,0	0,2	0,0
3.Vj	0,2	0,2	0,2	2,0	-0,1	0,5	0,3	-0,9
4.Vj	-0,0	-0,7	-0,7	-1,6	2,1	2,2	-0,2	1,9
2002 1.Vj	-0,7	-1,0	-1,0	-0,2	-0,1	0,3	-0,7	-0,6
2.Vj	0,2	0,2	0,1	4,5	0,3	0,7	0,3	-0,2
3.Vj	0,3	0,2	0,2	0,1	0,5	0,5	0,3	0,6
4.Vj	-0,2	-0,1	-0,1	-2,1	-0,6	-1,2	-0,3	0,3
2003 1.Vj	0,3	0,3	0,4	-1,4	0,1	1,9	0,6	-2,6
2.Vj	-0,1	-0,4	-0,6	3,5	0,7	-0,1	-0,4	2,0
3.Vj	-0,0	-0,3	-0,3	1,0	0,7	0,4	-0,2	1,1
4.Vj	-0,2	-0,2	-0,1	-2,6	-0,2	0,2	-0,1	-1,0
2004 1.Vj	-0,3	0,0	0,1	-1,9	-1,2	-0,8	-0,1	-1,7

2.3.5 Bruttoanlageinvestitionen in jeweiligen Preisen

Saison- und kalenderbereinigte Ergebnisse nach Census X-12-ARIMA

Vierteljahr	Insgesamt	Ausrüstungsinvestitionen			Bauinvestitionen					Sonstige Anlagen 2)
		zusammen	Maschinen u. Geräte 1)	Fahrzeuge	zusammen	Wohn- bauten	Nichtwohnbauten			
							zusammen	Hochbau	Tiefbau	
1	2	3	4	5	6	7	8	9	10	
Mrd. EUR										
1999 1.Vj	104,17	39,19	28,87	10,32	59,82	35,10	24,72	5,16
2.Vj	104,88	39,09	29,74	9,35	60,42	35,59	24,83	5,37
3.Vj	107,16	40,01	30,11	9,90	61,66	36,34	25,32	5,49
4.Vj	106,98	39,91	30,62	9,29	61,49	36,12	25,37	5,58
2000 1.Vj	108,79	42,26	31,64	10,62	60,86	35,68	25,18	5,67
2.Vj	109,69	43,86	32,34	11,52	60,12	35,51	24,61	5,71
3.Vj	111,06	45,42	33,63	11,79	59,83	35,24	24,59	5,81
4.Vj	109,93	44,99	34,10	10,89	58,95	34,26	24,69	5,99
2001 1.Vj	108,26	44,23	33,83	10,40	58,02	33,57	24,45	6,01
2.Vj	106,22	42,68	33,10	9,58	57,49	33,26	24,23	6,05
3.Vj	104,66	41,28	31,76	9,52	57,28	33,17	24,11	6,10
4.Vj	102,37	39,82	30,78	9,04	56,37	32,56	23,81	6,18
2002 1.Vj	101,17	38,75	30,31	8,44	56,30	32,64	23,66	6,12
2.Vj	97,85	38,36	28,27	10,09	53,38	30,91	22,47	6,11
3.Vj	97,40	37,80	28,25	9,55	53,45	30,91	22,54	6,15
4.Vj	96,95	37,64	28,10	9,54	53,11	30,88	22,23	6,20
2003 1.Vj	95,65	37,36	52,15	30,50	21,65	6,14
2.Vj	94,84	36,68	52,02	30,36	21,66	6,14
3.Vj	94,84	36,77	51,90	30,36	21,54	6,17
4.Vj	95,68	36,66	52,81	30,89	21,92	6,21
2004 1.Vj	93,68	36,25	51,26	30,37	20,89	6,17
Veränderung gegenüber dem Vorquartal in %										
1999 1.Vj	2,0	3,0	3,0	3,1	1,3	0,8	2,1	3,0
2.Vj	0,7	-0,3	3,0	-9,4	1,0	1,4	0,4	4,1
3.Vj	2,2	2,4	1,2	5,9	2,1	2,1	2,0	2,2
4.Vj	-0,2	-0,2	1,7	-6,2	-0,3	-0,6	0,2	1,6
2000 1.Vj	1,7	5,9	3,3	14,3	-1,0	-1,2	-0,7	1,6
2.Vj	0,8	3,8	2,2	8,5	-1,2	-0,5	-2,3	0,7
3.Vj	1,2	3,6	4,0	2,3	-0,5	-0,8	-0,1	1,8
4.Vj	-1,0	-0,9	1,4	-7,6	-1,5	-2,8	0,4	3,1
2001 1.Vj	-1,5	-1,7	-0,8	-4,5	-1,6	-2,0	-1,0	0,3
2.Vj	-1,9	-3,5	-2,2	-7,9	-0,9	-0,9	-0,9	0,7
3.Vj	-1,5	-3,3	-4,0	-0,6	-0,4	-0,3	-0,5	0,8
4.Vj	-2,2	-3,5	-3,1	-5,0	-1,6	-1,8	-1,2	1,3
2002 1.Vj	-1,2	-2,7	-1,5	-6,6	-0,1	0,2	-0,6	-1,0
2.Vj	-3,3	-1,0	-6,7	19,5	-5,2	-5,3	-5,0	-0,2
3.Vj	-0,5	-1,5	-0,1	-5,4	0,1	0,0	0,3	0,7
4.Vj	-0,5	-0,4	-0,5	-0,1	-0,6	-0,1	-1,4	0,8
2003 1.Vj	-1,3	-0,7	-1,8	-1,2	-2,6	-1,0
2.Vj	-0,8	-1,8	-0,2	-0,5	0,0	0,0
3.Vj	0,0	0,2	-0,2	0,0	-0,6	0,5
4.Vj	0,9	-0,3	1,8	1,7	1,8	0,6
2004 1.Vj	-2,1	-1,1	-2,9	-1,7	-4,7	-0,6

1) Einschließlich Textilien, Bekleidung, Leder-, Holz-, Kunststoff-, Glas-, Keramik- und Eisenwaren, Verlagszeugnisse. – 2) Nutztiere und Nutzpflanzungen, immaterielle Anlagegüter, Grundstücksübertragungskosten für unbebauten Grund und Boden.

2.3.6 Bruttoanlageinvestitionen in Preisen von 1995

Saison- und kalenderbereinigte Ergebnisse nach Census X-12-ARIMA

Vierteljahr	Insgesamt	Ausrüstungsinvestitionen			Bauinvestitionen					Sonstige Anlagen 2)
		zusammen	Maschinen u. Geräte 1)	Fahrzeuge	zusammen	Wohn- bauten	Nichtwohnbauten			
							zusammen	Hochbau	Tiefbau	
1	2	3	4	5	6	7	8	9	10	
Mrd. EUR										
1999 1.Vj	105,41	39,23	29,40	9,83	60,65	35,32	25,33	5,53
2.Vj	106,37	39,14	30,41	8,73	61,42	35,81	25,61	5,81
3.Vj	108,81	40,27	31,08	9,19	62,56	36,51	26,05	5,98
4.Vj	108,60	40,25	31,57	8,68	62,25	36,20	26,05	6,10
2000 1.Vj	110,16	42,41	32,43	9,98	61,52	35,82	25,70	6,23
2.Vj	110,68	43,76	33,04	10,72	60,66	35,59	25,07	6,26
3.Vj	112,00	45,32	34,48	10,84	60,29	35,27	25,02	6,39
4.Vj	110,73	44,83	34,80	10,03	59,26	34,22	25,04	6,64
2001 1.Vj	109,40	44,36	34,75	9,61	58,39	33,50	24,89	6,65
2.Vj	107,42	42,86	34,08	8,78	57,85	33,24	24,61	6,71
3.Vj	105,63	41,20	32,48	8,72	57,67	33,14	24,53	6,76
4.Vj	103,71	40,05	31,68	8,37	56,84	32,58	24,26	6,82
2002 1.Vj	102,08	38,60	30,96	7,64	56,70	32,54	24,16	6,78
2.Vj	99,00	38,42	29,24	9,18	53,77	30,88	22,89	6,81
3.Vj	98,78	38,09	29,39	8,70	53,82	30,86	22,96	6,87
4.Vj	98,46	38,04	29,27	8,77	53,50	30,89	22,61	6,92
2003 1.Vj	97,70	38,23	52,56	30,33	22,23	6,91
2.Vj	96,86	37,46	52,48	30,38	22,10	6,92
3.Vj	97,12	37,74	52,40	30,37	22,03	6,98
4.Vj	98,66	38,34	53,27	30,90	22,37	7,05
2004 1.Vj	96,88	38,17	51,61	30,16	21,45	7,10
Veränderung gegenüber dem Vorquartal in %										
1999 1.Vj	2,4	3,0	2,9	3,1	1,7	1,2	2,5	4,9
2.Vj	0,9	-0,2	3,4	-11,2	1,3	1,4	1,1	5,1
3.Vj	2,3	2,9	2,2	5,3	1,9	2,0	1,7	2,9
4.Vj	-0,2	-0,0	1,6	-5,5	-0,5	-0,8	-0,0	2,0
2000 1.Vj	1,4	5,4	2,7	15,0	-1,2	-1,0	-1,3	2,1
2.Vj	0,5	3,2	1,9	7,4	-1,4	-0,6	-2,5	0,5
3.Vj	1,2	3,6	4,4	1,1	-0,6	-0,9	-0,2	2,1
4.Vj	-1,1	-1,1	0,9	-7,5	-1,7	-3,0	0,1	3,9
2001 1.Vj	-1,2	-1,0	-0,1	-4,2	-1,5	-2,1	-0,6	0,2
2.Vj	-1,8	-3,4	-1,9	-8,6	-0,9	-0,8	-1,1	0,9
3.Vj	-1,7	-3,9	-4,7	-0,7	-0,3	-0,3	-0,3	0,7
4.Vj	-1,8	-2,8	-2,5	-4,0	-1,4	-1,7	-1,1	0,9
2002 1.Vj	-1,6	-3,6	-2,3	-8,7	-0,2	-0,1	-0,4	-0,6
2.Vj	-3,0	-0,5	-5,6	20,2	-5,2	-5,1	-5,3	0,4
3.Vj	-0,2	-0,9	0,5	-5,2	0,1	-0,1	0,3	0,9
4.Vj	-0,3	-0,1	-0,4	0,8	-0,6	0,1	-1,5	0,7
2003 1.Vj	-0,8	0,5	-1,8	-1,8	-1,7	-0,1
2.Vj	-0,9	-2,0	-0,2	0,2	-0,6	0,1
3.Vj	0,3	0,7	-0,2	-0,0	-0,3	0,9
4.Vj	1,6	1,6	1,7	1,7	1,5	1,0
2004 1.Vj	-1,8	-0,4	-3,1	-2,4	-4,1	0,7

1) Einschließlich Textilien, Bekleidung, Leder-, Holz-, Kunststoff-, Glas-, Keramik- und Eisenwaren, Verlagszeugnisse. – 2) Nutztiere und Nutzpflanzungen, immaterielle Anlagegüter, Grundstücksübertragungskosten für unbebauten Grund und Boden.

2.3.7 Exporte und Importe in jeweiligen Preisen

Saison- und kalenderbereinigte Ergebnisse nach Census X-12-ARIMA

Vierteljahr	Exporte			Importe			Außenbeitrag (Sp.1-4)
	insgesamt	Waren	Dienstleistungen	insgesamt	Waren	Dienstleistungen	
	1	2	3	4	5	6	
Mrd. EUR							
1999 1.Vj	137,29	119,93	17,36	134,32	104,63	29,69	2,97
2.Vj	143,66	124,50	19,16	140,29	108,79	31,50	3,37
3.Vj	148,26	128,63	19,63	144,57	113,01	31,56	3,69
4.Vj	153,26	132,95	20,31	148,08	113,80	34,28	5,18
2000 1.Vj	160,85	139,53	21,32	156,31	122,24	34,07	4,54
2.Vj	168,14	146,61	21,53	164,76	129,24	35,52	3,38
3.Vj	172,63	150,42	22,21	173,10	136,80	36,30	- 0,47
4.Vj	184,17	159,97	24,20	183,96	145,40	38,56	0,21
2001 1.Vj	183,55	160,16	23,39	175,50	136,16	39,34	8,05
2.Vj	184,49	161,07	23,42	176,51	138,06	38,45	7,98
3.Vj	182,01	160,84	21,17	173,09	134,69	38,40	8,92
4.Vj	183,93	157,49	26,44	167,03	129,43	37,60	16,90
2002 1.Vj	184,92	160,11	24,81	162,60	125,21	37,39	22,32
2.Vj	189,06	161,28	27,78	168,36	129,73	38,63	20,70
3.Vj	192,67	165,31	27,36	168,61	131,00	37,61	24,06
4.Vj	193,78	166,36	27,42	169,39	132,51	36,88	24,39
2003 1.Vj	192,79	165,18	27,61	173,39	135,17	38,22	19,40
2.Vj	187,78	161,80	25,98	168,38	131,32	37,06	19,40
3.Vj	193,48	167,40	26,08	167,39	129,85	37,54	26,09
4.Vj	193,57	168,21	25,36	168,76	134,09	34,67	24,81
2004 1.Vj	201,70	176,67	25,03	171,79	135,58	36,21	29,91
Veränderung gegenüber dem Vorquartal							
in %							
							in Mrd. EUR
1999 1.Vj	0,1	0,6	- 3,1	3,5	3,5	3,3	- 4,34
2.Vj	4,6	3,8	10,4	4,4	4,0	6,1	0,40
3.Vj	3,2	3,3	2,5	3,1	3,9	0,2	0,32
4.Vj	3,4	3,4	3,5	2,4	0,7	8,6	1,49
2000 1.Vj	5,0	4,9	5,0	5,6	7,4	- 0,6	- 0,64
2.Vj	4,5	5,1	1,0	5,4	5,7	4,3	- 1,16
3.Vj	2,7	2,6	3,2	5,1	5,8	2,2	- 3,85
4.Vj	6,7	6,3	9,0	6,3	6,3	6,2	0,68
2001 1.Vj	- 0,3	0,1	- 3,3	- 4,6	- 6,4	2,0	7,84
2.Vj	0,5	0,6	0,1	0,6	1,4	- 2,3	- 0,07
3.Vj	- 1,3	- 0,1	- 9,6	- 1,9	- 2,4	- 0,1	0,94
4.Vj	1,1	- 2,1	24,9	- 3,5	- 3,9	- 2,1	7,98
2002 1.Vj	0,5	1,7	- 6,2	- 2,7	- 3,3	- 0,6	5,42
2.Vj	2,2	0,7	12,0	3,5	3,6	3,3	- 1,62
3.Vj	1,9	2,5	- 1,5	0,1	1,0	- 2,6	3,36
4.Vj	0,6	0,6	0,2	0,5	1,2	- 1,9	0,33
2003 1.Vj	- 0,5	- 0,7	0,7	2,4	2,0	3,6	- 4,99
2.Vj	- 2,6	- 2,0	- 5,9	- 2,9	- 2,8	- 3,0	- 0,00
3.Vj	3,0	3,5	0,4	- 0,6	- 1,1	1,3	6,69
4.Vj	0,0	0,5	- 2,8	0,8	3,3	- 7,6	- 1,28
2004 1.Vj	4,2	5,0	- 1,3	1,8	1,1	4,4	5,10

2.3.8 Exporte und Importe in Preisen von 1995

Saison- und kalenderbereinigte Ergebnisse nach Census X-12-ARIMA

Vierteljahr	Exporte			Importe			Außenbeitrag (Sp.1-4)
	insgesamt	Waren	Dienstleistungen	insgesamt	Waren	Dienstleistungen	
	1	2	3	4	5	6	
Mrd. EUR							
1999 1.Vj	136,87	120,00	16,87	136,22	108,52	27,70	0,65
2.Vj	143,01	124,53	18,48	140,29	111,22	29,07	2,72
3.Vj	147,01	128,16	18,85	143,07	114,01	29,06	3,94
4.Vj	151,10	131,61	19,49	144,58	113,10	31,48	6,52
2000 1.Vj	157,21	136,84	20,37	148,65	117,85	30,80	8,56
2.Vj	162,87	142,37	20,50	153,49	121,67	31,82	9,38
3.Vj	166,07	145,10	20,97	158,30	126,18	32,12	7,77
4.Vj	174,98	152,16	22,82	165,76	131,79	33,97	9,22
2001 1.Vj	174,59	152,59	22,00	160,04	125,28	34,76	14,55
2.Vj	175,17	153,30	21,87	160,29	126,56	33,73	14,88
3.Vj	176,08	153,10	22,98	157,87	124,04	33,83	18,21
4.Vj	175,33	150,68	24,65	155,52	122,13	33,39	19,81
2002 1.Vj	176,34	153,43	22,91	150,68	117,69	32,99	25,66
2.Vj	180,02	154,39	25,63	156,05	121,94	34,11	23,97
3.Vj	184,15	158,88	25,27	157,87	124,66	33,21	26,28
4.Vj	184,84	159,63	25,21	158,79	126,45	32,34	26,05
2003 1.Vj	184,37	159,07	25,30	162,35	128,75	33,60	22,02
2.Vj	179,78	155,93	23,85	159,16	126,53	32,63	20,62
3.Vj	186,76	162,90	23,86	160,63	127,69	32,94	26,13
4.Vj	186,48	163,29	23,19	162,24	131,86	30,38	24,24
2004 1.Vj	195,15	172,31	22,84	166,89	135,19	31,70	28,26
Veränderung gegenüber dem Vorquartal							
in %							
							in Mrd. EUR
1999 1.Vj	0,7	1,2	- 2,7	4,3	4,6	3,4	- 4,73
2.Vj	4,5	3,8	9,5	3,0	2,5	4,9	2,07
3.Vj	2,8	2,9	2,0	2,0	2,5	- 0,0	1,22
4.Vj	2,8	2,7	3,4	1,1	- 0,8	8,3	2,58
2000 1.Vj	4,0	4,0	4,5	2,8	4,2	- 2,2	2,04
2.Vj	3,6	4,0	0,6	3,3	3,2	3,3	0,82
3.Vj	2,0	1,9	2,3	3,1	3,7	0,9	- 1,61
4.Vj	5,4	4,9	8,8	4,7	4,4	5,8	1,45
2001 1.Vj	- 0,2	0,3	- 3,6	- 3,5	- 4,9	2,3	5,33
2.Vj	0,3	0,5	- 0,6	0,2	1,0	- 3,0	0,33
3.Vj	0,5	- 0,1	5,1	- 1,5	- 2,0	0,3	3,33
4.Vj	- 0,4	- 1,6	7,3	- 1,5	- 1,5	- 1,3	1,60
2002 1.Vj	0,6	1,8	- 7,1	- 3,1	- 3,6	- 1,2	5,85
2.Vj	2,1	0,6	11,9	3,6	3,6	3,4	- 1,69
3.Vj	2,3	2,9	- 1,4	1,2	2,2	- 2,6	2,31
4.Vj	0,4	0,5	- 0,2	0,6	1,4	- 2,6	- 0,23
2003 1.Vj	- 0,3	- 0,4	0,4	2,2	1,8	3,9	- 4,03
2.Vj	- 2,5	- 2,0	- 5,7	- 2,0	- 1,7	- 2,9	- 1,40
3.Vj	3,9	4,5	0,0	0,9	0,9	1,0	5,51
4.Vj	- 0,1	0,2	- 2,8	1,0	3,3	- 7,8	- 1,89
2004 1.Vj	4,6	5,5	- 1,5	2,9	2,5	4,3	4,02

3 Ergebnisse nach BV4.1

3.1 Tabellen für die Gesamtwirtschaft

3.1.1 Bruttoinlandsprodukt und Bruttonationaleinkommen (Bruttosozialprodukt)

Saison- und kalenderbereinigte Ergebnisse nach BV4.1

Vierteljahr	Bruttoinlandsprodukt		Bruttonationaleinkommen (Bruttosozialprodukt)		Bruttoinlandsprodukt je Einwohner		Bruttonationaleinkommen je Einwohner	
	in jeweiligen Preisen	in Preisen von 1995	in jeweiligen Preisen	in Preisen von 1995	in jeweiligen Preisen	in Preisen von 1995	in jeweiligen Preisen	in Preisen von 1995
	1	2	3	4	5	6	7	8
	Mrd. EUR				EUR			
1999 1.Vj	489,38	473,03	484,06	468,17	6 000	5 800	5 900	5 700
2.Vj	490,71	474,39	487,28	471,19	6 000	5 800	5 900	5 700
3.Vj	495,37	479,76	492,18	476,81	6 000	5 800	6 000	5 800
4.Vj	499,48	483,64	493,98	478,46	6 100	5 900	6 000	5 800
2000 1.Vj	502,92	488,48	499,72	485,40	6 100	5 900	6 100	5 900
2.Vj	506,93	493,00	504,15	490,52	6 200	6 000	6 100	6 000
3.Vj	508,37	493,26	505,40	490,84	6 200	6 000	6 100	6 000
4.Vj	510,63	494,79	510,10	494,80	6 200	6 000	6 200	6 000
2001 1.Vj	513,44	496,43	512,72	496,07	6 200	6 000	6 200	6 000
2.Vj	517,45	497,16	515,80	495,97	6 300	6 000	6 300	6 000
3.Vj	520,00	497,23	518,88	496,55	6 300	6 000	6 300	6 000
4.Vj	522,59	496,89	521,49	496,28	6 300	6 000	6 300	6 000
2002 1.Vj	525,76	497,38	524,58	496,70	6 400	6 000	6 400	6 000
2.Vj	527,51	497,64	528,28	498,94	6 400	6 000	6 400	6 000
3.Vj	529,92	499,18	531,90	501,58	6 400	6 100	6 400	6 100
4.Vj	531,02	498,87	531,05	499,46	6 400	6 000	6 400	6 100
2003 1.Vj	530,99	497,14	530,52	497,40	6 400	6 000	6 400	6 000
2.Vj	532,26	497,58	529,75	495,67	6 400	6 000	6 400	6 000
3.Vj	534,60	497,52	529,76	493,36	6 500	6 000	6 400	6 000
4.Vj	537,83	499,91	534,36	496,93	6 500	6 100	6 500	6 000
2004 1.Vj	541,95	502,86	532,67	494,27	6 600	6 100	6 500	6 000
	Veränderung gegenüber dem Vorquartal in %							
1999 1.Vj	0,9	0,4	0,8	0,4	0,8	0,4	0,8	0,4
2.Vj	0,3	0,3	0,7	0,6	0,2	0,3	0,6	0,6
3.Vj	0,9	1,1	1,0	1,2	0,9	1,1	1,0	1,1
4.Vj	0,8	0,8	0,4	0,3	0,8	0,8	0,3	0,3
2000 1.Vj	0,7	1,0	1,2	1,5	0,7	1,0	1,1	1,4
2.Vj	0,8	0,9	0,9	1,1	0,8	0,9	0,9	1,0
3.Vj	0,3	0,1	0,2	0,1	0,3	0,0	0,2	0,0
4.Vj	0,4	0,3	0,9	0,8	0,4	0,3	0,9	0,8
2001 1.Vj	0,6	0,3	0,5	0,3	0,5	0,3	0,5	0,2
2.Vj	0,8	0,1	0,6	-0,0	0,7	0,1	0,5	-0,1
3.Vj	0,5	0,0	0,6	0,1	0,4	-0,0	0,5	0,1
4.Vj	0,5	-0,1	0,5	-0,1	0,4	-0,1	0,4	-0,1
2002 1.Vj	0,6	0,1	0,6	0,1	0,6	0,1	0,5	0,0
2.Vj	0,3	0,1	0,7	0,5	0,3	0,0	0,7	0,4
3.Vj	0,5	0,3	0,7	0,5	0,4	0,3	0,7	0,5
4.Vj	0,2	-0,1	-0,2	-0,4	0,2	-0,1	-0,2	-0,4
2003 1.Vj	-0,0	-0,3	-0,1	-0,4	-0,0	-0,4	-0,1	-0,4
2.Vj	0,2	0,1	-0,1	-0,3	0,2	0,1	-0,1	-0,3
3.Vj	0,4	-0,0	0,0	-0,5	0,4	-0,0	0,0	-0,5
4.Vj	0,6	0,5	0,9	0,7	0,6	0,5	0,9	0,7
2004 1.Vj	0,8	0,6	-0,3	-0,5	0,8	0,6	-0,3	-0,5

3.1.2 Inlandsprodukt, Nationaleinkommen und Volkseinkommen

Saisonbereinigte Ergebnisse nach BV4.1

Vierteljahr	Bruttoinlandsprodukt	Saldo der Primäreinkommen aus der übrigen Welt	Bruttonationaleinkommen (Bruttosozialprodukt)	Abschreibungen	Nettonationaleinkommen	Produktions- und Importabgaben abzgl. Subventionen 1)	Volkseinkommen		
							insgesamt	Arbeitnehmerentgelt (Inländer)	Unternehmens- und Vermögenseinkommen
	1	2	3	4	5	6	7	8	9
Mrd. EUR									
1999 1.Vj	487,65	- 4,08	483,57	72,19	411,38	49,98	361,40	261,11	100,07
2.Vj	491,66	- 2,29	489,37	72,54	416,83	49,72	367,11	263,74	103,37
3.Vj	497,05	- 2,42	494,63	73,04	421,59	52,01	369,58	265,49	104,11
4.Vj	503,53	- 3,94	499,58	73,66	425,93	53,63	372,30	267,63	104,68
2000 1.Vj	505,09	- 1,84	503,25	74,48	428,77	52,50	376,27	271,45	104,82
2.Vj	507,54	- 2,60	504,95	75,30	429,64	53,12	376,52	273,57	102,95
3.Vj	509,27	- 3,91	505,36	75,91	429,46	52,19	377,27	276,26	101,01
4.Vj	509,46	- 1,80	507,67	76,68	430,99	51,80	379,19	277,73	101,46
2001 1.Vj	516,86	- 1,45	515,41	77,01	438,40	52,82	385,58	278,93	106,65
2.Vj	517,04	- 2,69	514,35	77,55	436,81	53,65	383,16	280,07	103,08
3.Vj	516,92	- 2,08	514,84	78,18	436,66	52,42	384,24	280,21	104,03
4.Vj	522,24	- 3,46	518,77	78,41	440,36	53,30	387,06	281,85	105,21
2002 1.Vj	522,53	- 2,32	520,21	79,20	441,02	53,34	387,68	281,82	105,86
2.Vj	527,93	- 0,80	527,13	79,33	447,80	53,14	394,66	282,39	112,28
3.Vj	529,92	0,78	530,70	79,45	451,26	57,16	394,10	283,18	110,91
4.Vj	529,22	- 0,96	528,26	79,65	448,60	55,92	392,68	283,14	109,54
2003 1.Vj	529,57	- 2,42	527,15	79,62	447,54	56,60	390,94	283,44	107,50
2.Vj	529,48	- 2,77	526,71	79,90	446,81	57,34	389,47	283,32	106,15
3.Vj	533,80	- 4,75	529,05	79,99	449,05	54,77	394,28	283,39	110,89
4.Vj	535,94	- 1,74	534,20	80,11	454,09	57,27	396,82	282,61	114,22
2004 1.Vj	541,84	- 7,75	534,09	79,69	454,40	57,44	396,96	283,36	113,61
Veränderung gegenüber dem Vorquartal									
	in %	in Mrd. EUR				in %			
1999 1.Vj	0,4	- 1,11	0,1	0,4	0,1	4,6	- 0,5	0,2	- 2,5
2.Vj	0,8	1,79	1,2	0,5	1,3	- 0,5	1,6	1,0	3,3
3.Vj	1,1	- 0,13	1,1	0,7	1,1	4,6	0,7	0,7	0,7
4.Vj	1,3	- 1,52	1,0	0,8	1,0	3,1	0,7	0,8	0,5
2000 1.Vj	0,3	2,10	0,7	1,1	0,7	- 2,1	1,1	1,4	0,1
2.Vj	0,5	- 0,76	0,3	1,1	0,2	1,2	0,1	0,8	- 1,8
3.Vj	0,3	- 1,31	0,1	0,8	- 0,0	- 1,8	0,2	1,0	- 1,9
4.Vj	0,0	2,11	0,5	1,0	0,4	- 0,7	0,5	0,5	0,4
2001 1.Vj	1,5	0,35	1,5	0,4	1,7	2,0	1,7	0,4	5,1
2.Vj	0,0	- 1,24	- 0,2	0,7	- 0,4	1,6	- 0,6	0,4	- 3,3
3.Vj	- 0,0	0,61	0,1	0,8	- 0,0	- 2,3	0,3	0,0	0,9
4.Vj	1,0	- 1,38	0,8	0,3	0,8	1,7	0,7	0,6	1,1
2002 1.Vj	0,1	1,14	0,3	1,0	0,1	0,1	0,2	- 0,0	0,6
2.Vj	1,0	1,52	1,3	0,2	1,5	- 0,4	1,8	0,2	6,1
3.Vj	0,4	1,58	0,7	0,2	0,8	7,6	- 0,1	0,3	- 1,2
4.Vj	- 0,1	- 1,74	- 0,5	0,3	- 0,6	- 2,2	- 0,4	- 0,0	- 1,2
2003 1.Vj	0,1	- 1,46	- 0,2	- 0,0	- 0,2	1,2	- 0,4	0,1	- 1,9
2.Vj	- 0,0	- 0,35	- 0,1	0,4	- 0,2	1,3	- 0,4	- 0,0	- 1,3
3.Vj	0,8	- 1,98	0,4	0,1	0,5	- 4,5	1,2	0,0	4,5
4.Vj	0,4	3,01	1,0	0,2	1,1	4,6	0,6	- 0,3	3,0
2004 1.Vj	1,1	- 6,01	- 0,0	- 0,5	0,1	0,3	0,0	0,3	- 0,5

1) Vom Staat empfangene Abgaben bzw. vom Staat gezahlte Subventionen.

3.1.3 Verfügbares Einkommen der privaten Haushalte *) und seine Verwendung

Saisonbereinigte Ergebnisse nach BV4.1

Vierteljahr	Ausgabenkonzept		Verbrauchskonzept		Zunahme betrieblicher Versorgungsansprüche	Bezugsgröße für die Sparquote	Sparen	Sparquote (Sp.7 in % von 6)
	Verfügbares Einkommen	Private Konsumausgaben	Verfügbares Einkommen 1)	Individualkonsum 2)				
	1	2	3	4				
Mrd. EUR								
								%
1999 1.Vj	312,57	285,22	366,98	339,62	2,51	315,08	29,86	9,5
2.Vj	315,39	287,06	370,02	341,69	2,63	318,02	30,96	9,7
3.Vj	318,38	289,47	373,72	344,81	2,74	321,11	31,64	9,9
4.Vj	324,36	294,30	379,68	349,62	2,84	327,19	32,90	10,1
2000 1.Vj	324,42	295,26	380,15	350,99	3,55	327,97	32,71	10,0
2.Vj	327,22	298,88	383,25	354,91	3,72	330,94	32,06	9,7
3.Vj	329,50	300,92	385,53	356,95	3,82	333,32	32,40	9,7
4.Vj	329,73	301,16	386,69	358,11	3,91	333,64	32,48	9,7
2001 1.Vj	336,82	306,16	394,01	363,35	3,63	340,44	34,28	10,1
2.Vj	339,55	307,89	396,84	365,18	3,69	343,24	35,34	10,3
3.Vj	340,48	308,59	398,32	366,43	3,63	344,11	35,51	10,3
4.Vj	341,90	309,59	400,55	368,24	3,65	345,55	35,96	10,4
2002 1.Vj	339,03	307,41	397,85	366,23	3,87	342,90	35,49	10,3
2.Vj	340,60	308,44	400,19	368,02	4,08	344,69	36,25	10,5
3.Vj	342,37	310,12	401,93	369,68	4,67	347,04	36,92	10,6
4.Vj	343,51	310,61	402,65	369,75	4,96	348,47	37,85	10,9
2003 1.Vj	345,18	311,83	405,53	372,19	4,94	350,12	38,28	10,9
2.Vj	344,28	311,68	404,58	371,99	5,15	349,43	37,75	10,8
3.Vj	344,54	311,59	405,35	372,39	4,99	349,53	37,95	10,9
4.Vj	344,97	312,88	405,52	373,43	5,19	350,16	37,28	10,6
2004 1.Vj	347,81	315,22	406,44	373,85	5,91	353,71	38,49	10,9
Veränderung gegenüber dem Vorquartal in %								
1999 1.Vj	1,0	1,2	0,9	1,1	-15,8	0,9	-2,7	X
2.Vj	0,9	0,6	0,8	0,6	4,8	0,9	3,7	X
3.Vj	0,9	0,8	1,0	0,9	4,2	1,0	2,2	X
4.Vj	1,9	1,7	1,6	1,4	3,6	1,9	4,0	X
2000 1.Vj	0,0	0,3	0,1	0,4	25,0	0,2	-0,6	X
2.Vj	0,9	1,2	0,8	1,1	4,8	0,9	-2,0	X
3.Vj	0,7	0,7	0,6	0,6	2,7	0,7	1,1	X
4.Vj	0,1	0,1	0,3	0,3	2,4	0,1	0,2	X
2001 1.Vj	2,2	1,7	1,9	1,5	-7,2	2,0	5,5	X
2.Vj	0,8	0,6	0,7	0,5	1,7	0,8	3,1	X
3.Vj	0,3	0,2	0,4	0,3	-1,6	0,3	0,5	X
4.Vj	0,4	0,3	0,6	0,5	0,6	0,4	1,3	X
2002 1.Vj	-0,8	-0,7	-0,7	-0,5	6,0	-0,8	-1,3	X
2.Vj	0,5	0,3	0,6	0,5	5,4	0,5	2,1	X
3.Vj	0,5	0,5	0,4	0,5	14,5	0,7	1,8	X
4.Vj	0,3	0,2	0,2	0,0	6,2	0,4	2,5	X
2003 1.Vj	0,5	0,4	0,7	0,7	-0,4	0,5	1,1	X
2.Vj	-0,3	-0,0	-0,2	-0,1	4,3	-0,2	-1,4	X
3.Vj	0,1	-0,0	0,2	0,1	-3,1	0,0	0,5	X
4.Vj	0,1	0,4	0,0	0,3	4,0	0,2	-1,8	X
2004 1.Vj	0,8	0,7	0,2	0,1	13,9	1,0	3,2	X

*) Einschl. privater Organisationen ohne Erwerbszweck. – 1) Verfügbares Einkommen (Ausgabenkonzept) zuzüglich soziale Sachtransfers des Staates (entsprechen den Konsumausgaben des Staates für den Individualverbrauch). – 2) Private Konsumausgaben zuzüglich der Konsumausgaben des Staates für den Individualverbrauch.

3.1.4 Arbeitnehmerentgelt, Löhne und Gehälter (Inländer)

Saisonbereinigte Ergebnisse nach BV4.1

Vierteljahr	Arbeitnehmerentgelt	Sozialbeiträge der Arbeitgeber	Bruttolöhne und -gehälter	Abzüge der Arbeitnehmer	Nettolöhne und -gehälter	Nachrichtlich		
						Arbeitnehmerentgelt	Bruttolöhne und -gehälter	Nettolöhne und -gehälter
						monatlich je Arbeitnehmer		
	1	2	3	4	5	6	7	8
			Mrd. EUR				EUR	
1999 1.Vj	261,11	50,04	211,07	76,15	134,92	2 570	2 070	1 330
2.Vj	263,74	50,51	213,23	76,51	136,72	2 590	2 100	1 340
3.Vj	265,49	50,79	214,70	76,53	138,17	2 590	2 100	1 350
4.Vj	267,63	51,33	216,30	77,05	139,25	2 600	2 100	1 350
2000 1.Vj	271,45	53,01	218,44	77,46	140,98	2 620	2 110	1 360
2.Vj	273,57	53,48	220,09	78,15	141,94	2 630	2 120	1 360
3.Vj	276,26	53,91	222,35	78,68	143,67	2 650	2 130	1 380
4.Vj	277,73	54,17	223,56	78,86	144,70	2 660	2 140	1 390
2001 1.Vj	278,93	54,04	224,89	78,14	146,76	2 670	2 150	1 410
2.Vj	280,07	54,36	225,71	77,83	147,88	2 680	2 160	1 420
3.Vj	280,21	54,38	225,83	77,78	148,05	2 690	2 170	1 420
4.Vj	281,85	54,74	227,11	78,13	148,98	2 700	2 180	1 430
2002 1.Vj	281,82	54,74	227,08	79,01	148,07	2 710	2 180	1 420
2.Vj	282,39	54,88	227,51	79,12	148,39	2 720	2 190	1 430
3.Vj	283,18	55,23	227,95	79,44	148,51	2 740	2 210	1 440
4.Vj	283,14	55,26	227,88	79,70	148,18	2 750	2 220	1 440
2003 1.Vj	283,44	55,79	227,65	80,21	147,45	2 770	2 220	1 440
2.Vj	283,32	55,85	227,47	80,45	147,02	2 770	2 230	1 440
3.Vj	283,39	55,89	227,50	80,42	147,08	2 780	2 230	1 440
4.Vj	282,61	55,82	226,79	80,11	146,68	2 770	2 230	1 440
2004 1.Vj	283,36	55,57	227,79	80,32	147,47	2 790	2 240	1 450
			Veränderung gegenüber dem Vorquartal in %					
1999 1.Vj	0,2	-1,4	0,6	0,5	0,6	-0,1	0,3	0,3
2.Vj	1,0	0,9	1,0	0,5	1,3	1,0	1,0	1,3
3.Vj	0,7	0,6	0,7	0,0	1,1	0,0	0,0	0,4
4.Vj	0,8	1,1	0,7	0,7	0,8	0,4	0,3	0,3
2000 1.Vj	1,4	3,3	1,0	0,5	1,2	0,8	0,4	0,7
2.Vj	0,8	0,9	0,8	0,9	0,7	0,2	0,2	0,1
3.Vj	1,0	0,8	1,0	0,7	1,2	0,8	0,9	1,0
4.Vj	0,5	0,5	0,5	0,2	0,7	0,3	0,3	0,5
2001 1.Vj	0,4	-0,2	0,6	-0,9	1,4	0,5	0,6	1,5
2.Vj	0,4	0,6	0,4	-0,4	0,8	0,4	0,4	0,8
3.Vj	0,0	0,0	0,1	-0,1	0,1	0,1	0,1	0,2
4.Vj	0,6	0,7	0,6	0,4	0,6	0,7	0,6	0,7
2002 1.Vj	-0,0	-0,0	-0,0	1,1	-0,6	0,1	0,1	-0,5
2.Vj	0,2	0,3	0,2	0,1	0,2	0,5	0,5	0,5
3.Vj	0,3	0,6	0,2	0,4	0,1	0,7	0,6	0,5
4.Vj	-0,0	0,1	-0,0	0,3	-0,2	0,5	0,4	0,2
2003 1.Vj	0,1	1,0	-0,1	0,6	-0,5	0,5	0,3	-0,1
2.Vj	-0,0	0,1	-0,1	0,3	-0,3	0,2	0,2	-0,0
3.Vj	0,0	0,1	0,0	-0,0	0,0	0,2	0,2	0,2
4.Vj	-0,3	-0,1	-0,3	-0,4	-0,3	-0,2	-0,2	-0,2
2004 1.Vj	0,3	-0,4	0,4	0,3	0,5	0,4	0,6	0,7

3.1.5 Bevölkerung und Erwerbstätigkeit

Saisonbereinigte Ergebnisse nach BV4.1

Vierteljahr	Bevölkerung (Einwohner)	Erwerbs- personen	Erwerbslose 1)	Erwerbstätige Inländer			Nachrichtlich	
				insgesamt	Arbeitnehmer	Selbst- ständige 2)	Erwerbs- personen in % der Bevölkerung	Erwerbslose in % der Erwerbs- personen
	1	2	3	4	5	6	7	8
Durchschnitt in 1 000				%				
1999 1.Vj	82 038	41 248	3 394	37 854	33 912	3 942	50,3	8,2
2.Vj	82 066	41 214	3 361	37 852	33 919	3 933	50,2	8,2
3.Vj	82 107	41 404	3 320	38 084	34 143	3 942	50,4	8,0
4.Vj	82 137	41 495	3 245	38 250	34 293	3 957	50,5	7,8
2000 1.Vj	82 156	41 607	3 142	38 465	34 493	3 972	50,6	7,6
2.Vj	82 175	41 748	3 078	38 670	34 678	3 992	50,8	7,4
3.Vj	82 198	41 787	3 036	38 752	34 736	4 016	50,8	7,3
4.Vj	82 225	41 857	3 006	38 851	34 812	4 039	50,9	7,2
2001 1.Vj	82 270	41 885	3 022	38 864	34 798	4 066	50,9	7,2
2.Vj	82 317	41 944	3 068	38 876	34 796	4 081	51,0	7,3
3.Vj	82 363	41 985	3 136	38 848	34 763	4 085	51,0	7,5
4.Vj	82 408	42 060	3 232	38 826	34 739	4 086	51,0	7,7
2002 1.Vj	82 443	42 081	3 291	38 798	34 711	4 087	51,0	7,8
2.Vj	82 474	42 066	3 374	38 688	34 601	4 087	51,0	8,0
3.Vj	82 497	42 046	3 496	38 546	34 454	4 092	51,0	8,3
4.Vj	82 515	42 016	3 623	38 389	34 292	4 097	50,9	8,6
2003 1.Vj	82 521	42 044	3 808	38 251	34 146	4 105	50,9	9,1
2.Vj	82 522	42 057	3 866	38 185	34 058	4 127	51,0	9,2
3.Vj	82 522	42 043	3 879	38 158	34 007	4 151	50,9	9,2
4.Vj	82 515	42 006	3 847	38 155	33 970	4 184	50,9	9,2
2004 1.Vj	82 522	41 973	3 864	38 127	33 911	4 215	50,9	9,2
Veränderung gegenüber dem Vorquartal in %								
1999 1.Vj	0,0	0,1	-1,1	0,2	0,3	-0,4	X	X
2.Vj	0,0	-0,1	-1,0	-0,0	0,0	-0,2	X	X
3.Vj	0,0	0,5	-1,2	0,6	0,7	0,2	X	X
4.Vj	0,0	0,2	-2,3	0,4	0,4	0,4	X	X
2000 1.Vj	0,0	0,3	-3,2	0,6	0,6	0,4	X	X
2.Vj	0,0	0,3	-2,0	0,5	0,5	0,5	X	X
3.Vj	0,0	0,1	-1,4	0,2	0,2	0,6	X	X
4.Vj	0,0	0,2	-1,0	0,3	0,2	0,6	X	X
2001 1.Vj	0,1	0,1	0,5	0,0	-0,0	0,7	X	X
2.Vj	0,1	0,1	1,5	0,0	-0,0	0,4	X	X
3.Vj	0,1	0,1	2,2	-0,1	-0,1	0,1	X	X
4.Vj	0,1	0,2	3,1	-0,1	-0,1	0,0	X	X
2002 1.Vj	0,0	0,1	1,8	-0,1	-0,1	0,0	X	X
2.Vj	0,0	-0,0	2,5	-0,3	-0,3	-0,0	X	X
3.Vj	0,0	-0,0	3,6	-0,4	-0,4	0,1	X	X
4.Vj	0,0	-0,1	3,6	-0,4	-0,5	0,1	X	X
2003 1.Vj	0,0	0,1	5,1	-0,4	-0,4	0,2	X	X
2.Vj	0,0	0,0	1,5	-0,2	-0,3	0,5	X	X
3.Vj	-0,0	-0,0	0,3	-0,1	-0,1	0,6	X	X
4.Vj	-0,0	-0,1	-0,8	-0,0	-0,1	0,8	X	X
2004 1.Vj	0,0	-0,1	0,5	-0,1	-0,2	0,7	X	X

1) Abgrenzung der Erwerbslosen nach den Definitionen der Internationalen Arbeitsorganisation (ILO). – 2) Einschl. mithelfende Familienangehörige.

3.2 Tabellen für Wirtschaftsbereiche

3.2.1 Bruttowertschöpfung in jeweiligen Preisen

Saison- und kalenderbereinigte Ergebnisse nach BV4.1

Vierteljahr	Insgesamt	Land- und Forstwirtschaft, Fischerei	Produzierendes Gewerbe ohne Baugewerbe	Baugewerbe	Handel, Gastgewerbe und Verkehr	Finanzierung, Vermietung und Unternehmensdienstleister	Öffentliche und private Dienstleister
	1	2	3	4	5	6	7
Mrd. EUR							
1999 1.Vj	457,38	5,53	112,78	24,94	79,67	135,44	98,19
2.Vj	458,35	5,52	112,46	24,96	79,43	136,77	99,17
3.Vj	461,23	5,51	112,84	25,21	80,42	137,83	99,56
4.Vj	463,75	5,54	113,24	25,22	81,52	138,74	100,01
2000 1.Vj	467,57	5,53	114,10	25,01	82,79	139,61	100,73
2.Vj	470,30	5,57	115,19	24,58	84,01	140,06	101,00
3.Vj	472,09	5,68	116,10	24,12	84,31	140,99	101,55
4.Vj	473,77	5,74	117,60	23,75	84,82	140,30	101,59
2001 1.Vj	476,43	5,82	118,68	23,39	85,99	141,80	102,03
2.Vj	479,81	5,94	118,53	23,22	87,38	142,69	102,41
3.Vj	482,30	5,90	118,34	23,03	88,16	142,81	103,29
4.Vj	485,07	5,84	117,28	22,88	88,43	146,51	104,73
2002 1.Vj	488,15	5,65	117,72	22,77	88,32	147,65	105,54
2.Vj	489,87	5,49	119,58	22,07	88,18	148,66	106,22
3.Vj	491,19	5,44	120,79	21,64	88,45	149,44	105,93
4.Vj	492,26	5,43	121,21	21,27	88,73	149,02	106,54
2003 1.Vj	491,63	5,47	121,31	20,59	88,53	149,00	106,72
2.Vj	493,23	5,47	120,30	20,88	89,14	150,00	107,00
3.Vj	496,25	5,47	120,37	20,79	89,53	151,69	108,19
4.Vj	499,12	5,50	122,96	20,75	90,05	151,79	107,06
2004 1.Vj	502,91	5,58	124,36	20,87	90,69	153,56	107,59
Veränderung gegenüber dem Vorquartal in %							
1999 1.Vj	0,5	0,2	- 0,8	1,9	0,7	0,9	0,4
2.Vj	0,2	- 0,2	- 0,3	0,1	- 0,3	1,0	1,0
3.Vj	0,6	- 0,2	0,3	1,0	1,2	0,8	0,4
4.Vj	0,5	0,5	0,4	0,0	1,4	0,7	0,5
2000 1.Vj	0,8	- 0,2	0,8	- 0,8	1,6	0,6	0,7
2.Vj	0,6	0,7	1,0	- 1,7	1,5	0,3	0,3
3.Vj	0,4	2,0	0,8	- 1,9	0,4	0,7	0,5
4.Vj	0,4	1,1	1,3	- 1,5	0,6	- 0,5	0,0
2001 1.Vj	0,6	1,4	0,9	- 1,5	1,4	1,1	0,4
2.Vj	0,7	2,1	- 0,1	- 0,7	1,6	0,6	0,4
3.Vj	0,5	- 0,7	- 0,2	- 0,8	0,9	0,1	0,9
4.Vj	0,6	- 1,0	- 0,9	- 0,7	0,3	2,6	1,4
2002 1.Vj	0,6	- 3,3	0,4	- 0,5	- 0,1	0,8	0,8
2.Vj	0,4	- 2,8	1,6	- 3,1	- 0,2	0,7	0,6
3.Vj	0,3	- 0,9	1,0	- 1,9	0,3	0,5	- 0,3
4.Vj	0,2	- 0,2	0,3	- 1,7	0,3	- 0,3	0,6
2003 1.Vj	- 0,1	0,7	0,1	- 3,2	- 0,2	- 0,0	0,2
2.Vj	0,3	0,0	- 0,8	1,4	0,7	0,7	0,3
3.Vj	0,6	0,0	0,1	- 0,4	0,4	1,1	1,1
4.Vj	0,6	0,5	2,2	- 0,2	0,6	0,1	- 1,0
2004 1.Vj	0,8	1,5	1,1	0,6	0,7	1,2	0,5

3.2.2 Bruttowertschöpfung in Preisen von 1995

Saison- und kalenderbereinigte Ergebnisse nach BV4.1

Vierteljahr	Insgesamt	Land- und Forstwirtschaft, Fischerei	Produzierendes Gewerbe ohne Baugewerbe	Baugewerbe	Handel, Gastgewerbe und Verkehr	Finanzierung, Vermietung und Unternehmensdienstleister	Öffentliche und private Dienstleister
	1	2	3	4	5	6	7
Mrd. EUR							
1999 1.Vj	450,38	6,10	107,14	25,87	81,97	134,22	95,05
2.Vj	452,09	6,18	106,65	25,86	82,69	135,77	95,13
3.Vj	456,95	6,21	107,02	26,22	84,37	137,68	95,76
4.Vj	461,18	6,23	107,91	26,31	85,55	139,33	96,13
2000 1.Vj	467,14	6,14	109,67	26,14	87,10	141,33	96,76
2.Vj	471,43	6,15	111,39	25,84	88,18	142,50	97,27
3.Vj	472,93	6,16	112,31	25,43	88,45	143,27	97,08
4.Vj	474,64	6,15	112,75	25,05	89,23	144,02	97,16
2001 1.Vj	476,95	6,17	112,73	24,53	90,47	146,10	97,01
2.Vj	477,69	6,16	111,53	24,18	91,76	146,84	97,05
3.Vj	478,30	6,15	110,82	23,77	92,30	147,84	97,48
4.Vj	478,30	6,12	109,83	23,52	92,57	148,59	97,95
2002 1.Vj	478,97	6,06	110,27	23,36	92,42	148,27	98,40
2.Vj	480,31	6,03	111,45	22,67	92,52	149,24	98,78
3.Vj	481,39	6,02	112,24	22,29	93,07	148,97	98,79
4.Vj	481,93	6,02	112,52	22,01	93,12	149,26	98,75
2003 1.Vj	480,49	6,00	112,13	21,41	93,11	149,44	98,68
2.Vj	481,26	5,98	111,64	21,75	93,55	149,29	98,67
3.Vj	482,18	5,97	111,60	21,67	93,78	150,25	98,83
4.Vj	484,42	6,00	113,40	21,49	94,13	150,24	98,88
2004 1.Vj	487,27	6,11	114,47	21,68	94,44	150,96	98,86
Veränderung gegenüber dem Vorquartal in %							
1999 1.Vj	0,4	3,0	-1,2	1,7	2,1	0,2	0,4
2.Vj	0,4	1,3	-0,5	-0,0	0,9	1,2	0,1
3.Vj	1,1	0,5	0,3	1,4	2,0	1,4	0,7
4.Vj	0,9	0,3	0,8	0,3	1,4	1,2	0,4
2000 1.Vj	1,3	-1,4	1,6	-0,6	1,8	1,4	0,7
2.Vj	0,9	0,2	1,6	-1,1	1,2	0,8	0,5
3.Vj	0,3	0,2	0,8	-1,6	0,3	0,5	-0,2
4.Vj	0,4	-0,2	0,4	-1,5	0,9	0,5	0,1
2001 1.Vj	0,5	0,3	-0,0	-2,1	1,4	1,4	-0,2
2.Vj	0,2	-0,2	-1,1	-1,4	1,4	0,5	0,0
3.Vj	0,1	-0,2	-0,6	-1,7	0,6	0,7	0,4
4.Vj	0,0	-0,5	-0,9	-1,1	0,3	0,5	0,5
2002 1.Vj	0,1	-1,0	0,4	-0,7	-0,2	-0,2	0,5
2.Vj	0,3	-0,5	1,1	-3,0	0,1	0,7	0,4
3.Vj	0,2	-0,2	0,7	-1,7	0,6	-0,2	0,0
4.Vj	0,1	0,0	0,2	-1,3	0,1	0,2	-0,0
2003 1.Vj	-0,3	-0,3	-0,3	-2,7	-0,0	0,1	-0,1
2.Vj	0,2	-0,3	-0,4	1,6	0,5	-0,1	-0,0
3.Vj	0,2	-0,2	-0,0	-0,4	0,2	0,6	0,2
4.Vj	0,5	0,5	1,6	-0,8	0,4	-0,0	0,1
2004 1.Vj	0,6	1,8	0,9	0,9	0,3	0,5	-0,0

3.2.3 Arbeitnehmerentgelt im Inland

Saisonbereinigte Ergebnisse nach BV4.1

Vierteljahr	Insgesamt	Land- und Forstwirtschaft, Fischerei	Produzierendes Gewerbe ohne Baugewerbe	Baugewerbe	Handel, Gastgewerbe und Verkehr	Finanzierung, Vermietung und Unternehmensdienstleister	Öffentliche und private Dienstleister
	1	2	3	4	5	6	7
Mrd. EUR							
1999 1.Vj	261,33	2,45	79,14	16,84	52,44	36,54	73,94
2.Vj	263,98	2,41	79,17	16,86	52,83	37,58	75,13
3.Vj	265,71	2,40	79,68	16,76	53,46	38,19	75,22
4.Vj	267,88	2,41	80,16	16,76	53,86	39,06	75,63
2000 1.Vj	271,69	2,43	81,95	16,77	54,27	40,24	76,04
2.Vj	273,80	2,45	82,92	16,47	54,73	41,08	76,16
3.Vj	276,47	2,43	83,58	16,13	55,00	42,05	77,29
4.Vj	277,92	2,42	84,30	15,89	55,37	42,72	77,21
2001 1.Vj	279,12	2,37	85,06	15,64	55,71	42,98	77,36
2.Vj	280,24	2,37	85,17	15,37	56,13	43,59	77,61
3.Vj	280,35	2,38	84,83	15,14	56,32	43,89	77,80
4.Vj	281,98	2,37	84,95	14,97	56,62	44,18	78,90
2002 1.Vj	281,94	2,40	84,34	14,75	56,66	44,43	79,36
2.Vj	282,51	2,39	84,46	14,48	56,64	44,63	79,92
3.Vj	283,33	2,37	84,72	14,28	57,02	45,04	79,90
4.Vj	283,29	2,38	84,43	14,04	56,72	45,15	80,57
2003 1.Vj	283,58	2,37	84,47	13,81	56,78	45,22	80,93
2.Vj	283,46	2,37	84,35	13,82	56,72	45,29	80,90
3.Vj	283,49	2,37	84,14	13,64	56,30	45,37	81,67
4.Vj	282,71	2,36	83,90	13,40	56,50	46,04	80,52
2004 1.Vj	283,44	2,35	84,34	13,51	56,25	46,36	80,64
Veränderung gegenüber dem Vorquartal in %							
1999 1.Vj	0,2	1,7	- 1,1	0,1	0,8	1,3	0,7
2.Vj	1,0	- 1,6	0,0	0,1	0,7	2,8	1,6
3.Vj	0,7	- 0,4	0,6	- 0,6	1,2	1,6	0,1
4.Vj	0,8	0,4	0,6	0,0	0,7	2,3	0,5
2000 1.Vj	1,4	0,8	2,2	0,1	0,8	3,0	0,5
2.Vj	0,8	0,8	1,2	- 1,8	0,8	2,1	0,2
3.Vj	1,0	- 0,8	0,8	- 2,1	0,5	2,4	1,5
4.Vj	0,5	- 0,4	0,9	- 1,5	0,7	1,6	- 0,1
2001 1.Vj	0,4	- 2,1	0,9	- 1,6	0,6	0,6	0,2
2.Vj	0,4	0,0	0,1	- 1,7	0,8	1,4	0,3
3.Vj	0,0	0,4	- 0,4	- 1,5	0,3	0,7	0,2
4.Vj	0,6	- 0,4	0,1	- 1,1	0,5	0,7	1,4
2002 1.Vj	- 0,0	1,3	- 0,7	- 1,5	0,1	0,6	0,6
2.Vj	0,2	- 0,4	0,1	- 1,8	- 0,0	0,5	0,7
3.Vj	0,3	- 0,8	0,3	- 1,4	0,7	0,9	- 0,0
4.Vj	- 0,0	0,4	- 0,3	- 1,7	- 0,5	0,2	0,8
2003 1.Vj	0,1	- 0,4	0,0	- 1,6	0,1	0,2	0,4
2.Vj	- 0,0	0,0	- 0,1	0,1	- 0,1	0,2	- 0,0
3.Vj	0,0	0,0	- 0,2	- 1,3	- 0,7	0,2	1,0
4.Vj	- 0,3	- 0,4	- 0,3	- 1,8	0,4	1,5	- 1,4
2004 1.Vj	0,3	- 0,4	0,5	0,8	- 0,4	0,7	0,1

3.2.4 Bruttolöhne und -gehälter im Inland

Saisonbereinigte Ergebnisse nach BV4.1

Vierteljahr	Insgesamt	Land- und Forstwirtschaft, Fischerei	Produzierendes Gewerbe ohne Baugewerbe	Baugewerbe	Handel, Gastgewerbe und Verkehr	Finanzierung, Vermietung und Unternehmensdienstleister	Öffentliche und private Dienstleister
	1	2	3	4	5	6	7
Mrd. EUR							
1999 1.Vj	211,22	2,01	63,88	13,74	42,91	29,86	58,82
2.Vj	213,39	1,99	63,87	13,80	43,20	30,71	59,82
3.Vj	214,86	1,98	64,21	13,76	43,77	31,21	59,93
4.Vj	216,48	1,99	64,45	13,77	44,15	31,86	60,25
2000 1.Vj	218,62	2,01	65,06	13,74	44,65	32,51	60,65
2.Vj	220,26	2,02	65,67	13,51	45,11	33,16	60,79
3.Vj	222,50	2,00	66,13	13,26	45,40	33,97	61,75
4.Vj	223,70	2,00	66,66	13,07	45,74	34,51	61,72
2001 1.Vj	225,02	1,96	67,47	12,86	45,94	34,90	61,89
2.Vj	225,82	1,96	67,45	12,63	46,31	35,39	62,08
3.Vj	225,92	1,97	67,12	12,45	46,50	35,63	62,26
4.Vj	227,19	1,96	67,20	12,31	46,75	35,85	63,13
2002 1.Vj	227,16	1,98	66,80	12,15	46,88	35,91	63,44
2.Vj	227,60	1,98	66,91	11,94	46,87	36,05	63,85
3.Vj	228,06	1,96	67,05	11,77	47,18	36,34	63,75
4.Vj	227,97	1,97	66,78	11,57	46,98	36,41	64,25
2003 1.Vj	227,74	1,96	66,70	11,37	46,84	36,44	64,44
2.Vj	227,55	1,96	66,55	11,35	46,80	36,47	64,42
3.Vj	227,55	1,96	66,40	11,21	46,43	36,52	65,03
4.Vj	226,84	1,95	66,17	11,00	46,57	37,03	64,12
2004 1.Vj	227,82	1,94	66,50	11,05	46,66	37,38	64,30
Veränderung gegenüber dem Vorquartal in %							
1999 1.Vj	0,6	1,5	- 0,6	1,2	1,0	2,1	0,7
2.Vj	1,0	- 1,0	- 0,0	0,4	0,7	2,8	1,7
3.Vj	0,7	- 0,5	0,5	- 0,3	1,3	1,6	0,2
4.Vj	0,8	0,5	0,4	0,1	0,9	2,1	0,5
2000 1.Vj	1,0	1,0	0,9	- 0,2	1,1	2,0	0,7
2.Vj	0,8	0,5	0,9	- 1,7	1,0	2,0	0,2
3.Vj	1,0	- 1,0	0,7	- 1,9	0,6	2,4	1,6
4.Vj	0,5	0,0	0,8	- 1,4	0,7	1,6	- 0,0
2001 1.Vj	0,6	- 2,0	1,2	- 1,6	0,4	1,1	0,3
2.Vj	0,4	0,0	- 0,0	- 1,8	0,8	1,4	0,3
3.Vj	0,0	0,5	- 0,5	- 1,4	0,4	0,7	0,3
4.Vj	0,6	- 0,5	0,1	- 1,1	0,5	0,6	1,4
2002 1.Vj	- 0,0	1,0	- 0,6	- 1,3	0,3	0,2	0,5
2.Vj	0,2	0,0	0,2	- 1,7	- 0,0	0,4	0,6
3.Vj	0,2	- 1,0	0,2	- 1,4	0,7	0,8	- 0,2
4.Vj	- 0,0	0,5	- 0,4	- 1,7	- 0,4	0,2	0,8
2003 1.Vj	- 0,1	- 0,5	- 0,1	- 1,7	- 0,3	0,1	0,3
2.Vj	- 0,1	0,0	- 0,2	- 0,2	- 0,1	0,1	- 0,0
3.Vj	0,0	0,0	- 0,2	- 1,2	- 0,8	0,1	0,9
4.Vj	- 0,3	- 0,5	- 0,3	- 1,9	0,3	1,4	- 1,4
2004 1.Vj	0,4	- 0,5	0,5	0,5	0,2	0,9	0,3

3.2.5 Erwerbstätige im Inland

Saisonbereinigte Ergebnisse nach BV4.1

Vierteljahr	Insgesamt	Land- und Forstwirtschaft, Fischerei	Produzierendes Gewerbe ohne Baugewerbe	Baugewerbe	Handel, Gastgewerbe und Verkehr	Finanzierung, Vermietung und Unternehmensdienstleister	Öffentliche und private Dienstleister
	1	2	3	4	5	6	7
Durchschnitt in 1 000							
1999 1.Vj	37 917	985	8 531	2 873	9 556	5 208	10 764
2.Vj	37 917	973	8 470	2 856	9 548	5 290	10 780
3.Vj	38 152	971	8 473	2 842	9 650	5 398	10 818
4.Vj	38 320	968	8 468	2 839	9 709	5 488	10 849
2000 1.Vj	38 536	968	8 489	2 819	9 772	5 591	10 897
2.Vj	38 739	967	8 517	2 787	9 845	5 684	10 937
3.Vj	38 817	962	8 532	2 741	9 872	5 755	10 956
4.Vj	38 915	961	8 551	2 698	9 903	5 818	10 985
2001 1.Vj	38 927	959	8 562	2 654	9 904	5 854	10 993
2.Vj	38 938	955	8 552	2 603	9 916	5 890	11 022
3.Vj	38 908	951	8 518	2 565	9 914	5 918	11 042
4.Vj	38 884	946	8 480	2 526	9 920	5 938	11 075
2002 1.Vj	38 858	944	8 429	2 487	9 928	5 957	11 114
2.Vj	38 748	940	8 369	2 450	9 889	5 965	11 136
3.Vj	38 607	935	8 308	2 404	9 833	5 964	11 163
4.Vj	38 449	932	8 240	2 366	9 772	5 965	11 174
2003 1.Vj	38 311	928	8 179	2 336	9 722	5 969	11 176
2.Vj	38 243	928	8 132	2 318	9 707	5 980	11 178
3.Vj	38 215	928	8 088	2 298	9 717	6 008	11 176
4.Vj	38 212	927	8 052	2 270	9 734	6 040	11 189
2004 1.Vj	38 183	925	8 009	2 242	9 742	6 066	11 200
Veränderung gegenüber dem Vorquartal in %							
1999 1.Vj	0,2	-0,6	-0,6	0,1	0,4	1,5	0,2
2.Vj	0,0	-1,3	-0,7	-0,6	-0,1	1,6	0,1
3.Vj	0,6	-0,2	0,0	-0,5	1,1	2,0	0,4
4.Vj	0,4	-0,3	-0,1	-0,1	0,6	1,7	0,3
2000 1.Vj	0,6	-0,0	0,3	-0,7	0,6	1,9	0,4
2.Vj	0,5	-0,1	0,3	-1,1	0,8	1,7	0,4
3.Vj	0,2	-0,6	0,2	-1,6	0,3	1,2	0,2
4.Vj	0,3	-0,1	0,2	-1,6	0,3	1,1	0,3
2001 1.Vj	0,0	-0,2	0,1	-1,6	0,0	0,6	0,1
2.Vj	0,0	-0,4	-0,1	-1,9	0,1	0,6	0,3
3.Vj	-0,1	-0,5	-0,4	-1,5	-0,0	0,5	0,2
4.Vj	-0,1	-0,5	-0,5	-1,5	0,1	0,3	0,3
2002 1.Vj	-0,1	-0,2	-0,6	-1,5	0,1	0,3	0,4
2.Vj	-0,3	-0,5	-0,7	-1,5	-0,4	0,1	0,2
3.Vj	-0,4	-0,5	-0,7	-1,9	-0,6	-0,0	0,2
4.Vj	-0,4	-0,3	-0,8	-1,6	-0,6	0,0	0,1
2003 1.Vj	-0,4	-0,5	-0,7	-1,3	-0,5	0,1	0,0
2.Vj	-0,2	0,1	-0,6	-0,8	-0,2	0,2	0,0
3.Vj	-0,1	0,0	-0,5	-0,9	0,1	0,5	-0,0
4.Vj	-0,0	-0,2	-0,4	-1,2	0,2	0,5	0,1
2004 1.Vj	-0,1	-0,3	-0,5	-1,2	0,1	0,4	0,1

3.2.6 Arbeitnehmer im Inland

Saisonbereinigte Ergebnisse nach BV4.1

Vierteljahr	Insgesamt	Land- und Forstwirtschaft, Fischerei	Produzierendes Gewerbe ohne Baugewerbe	Baugewerbe	Handel, Gastgewerbe und Verkehr	Finanzierung, Vermietung und Unternehmensdienstleister	Öffentliche und private Dienstleister
	1	2	3	4	5	6	7
Durchschnitt in 1 000							
1999 1.Vj	33 975	496	8 205	2 479	8 285	4 489	10 021
2.Vj	33 984	488	8 149	2 459	8 284	4 570	10 034
3.Vj	34 210	488	8 152	2 442	8 390	4 671	10 067
4.Vj	34 363	484	8 147	2 437	8 451	4 752	10 092
2000 1.Vj	34 564	484	8 168	2 414	8 515	4 849	10 134
2.Vj	34 747	483	8 195	2 379	8 587	4 936	10 166
3.Vj	34 801	476	8 209	2 330	8 608	5 006	10 173
4.Vj	34 876	474	8 227	2 281	8 635	5 068	10 191
2001 1.Vj	34 861	470	8 237	2 234	8 630	5 102	10 187
2.Vj	34 857	466	8 226	2 183	8 640	5 135	10 207
3.Vj	34 823	464	8 194	2 145	8 644	5 152	10 223
4.Vj	34 798	464	8 156	2 106	8 657	5 163	10 252
2002 1.Vj	34 770	465	8 107	2 068	8 671	5 171	10 288
2.Vj	34 661	464	8 049	2 031	8 640	5 171	10 307
3.Vj	34 515	461	7 989	1 985	8 587	5 166	10 329
4.Vj	34 353	459	7 922	1 947	8 529	5 161	10 335
2003 1.Vj	34 206	455	7 861	1 916	8 482	5 161	10 331
2.Vj	34 116	456	7 813	1 894	8 464	5 164	10 325
3.Vj	34 064	456	7 768	1 874	8 469	5 182	10 315
4.Vj	34 027	454	7 730	1 845	8 479	5 202	10 317
2004 1.Vj	33 968	452	7 685	1 816	8 479	5 218	10 318
Veränderung gegenüber dem Vorquartal in %							
1999 1.Vj	0,3	0,1	-0,6	-0,1	0,6	1,8	0,2
2.Vj	0,0	-1,6	-0,7	-0,8	-0,0	1,8	0,1
3.Vj	0,7	-0,1	0,0	-0,7	1,3	2,2	0,3
4.Vj	0,4	-0,7	-0,1	-0,2	0,7	1,7	0,2
2000 1.Vj	0,6	-0,1	0,3	-0,9	0,8	2,0	0,4
2.Vj	0,5	-0,2	0,3	-1,4	0,8	1,8	0,3
3.Vj	0,2	-1,4	0,2	-2,1	0,2	1,4	0,1
4.Vj	0,2	-0,4	0,2	-2,1	0,3	1,2	0,2
2001 1.Vj	-0,0	-0,8	0,1	-2,0	-0,1	0,7	-0,0
2.Vj	-0,0	-0,8	-0,1	-2,3	0,1	0,6	0,2
3.Vj	-0,1	-0,4	-0,4	-1,7	0,0	0,3	0,2
4.Vj	-0,1	-0,1	-0,5	-1,8	0,1	0,2	0,3
2002 1.Vj	-0,1	0,3	-0,6	-1,8	0,2	0,1	0,4
2.Vj	-0,3	-0,4	-0,7	-1,8	-0,4	-0,0	0,2
3.Vj	-0,4	-0,6	-0,7	-2,3	-0,6	-0,1	0,2
4.Vj	-0,5	-0,5	-0,8	-1,9	-0,7	-0,1	0,1
2003 1.Vj	-0,4	-0,8	-0,8	-1,6	-0,6	-0,0	-0,0
2.Vj	-0,3	0,2	-0,6	-1,1	-0,2	0,1	-0,1
3.Vj	-0,2	0,0	-0,6	-1,1	0,1	0,4	-0,1
4.Vj	-0,1	-0,4	-0,5	-1,5	0,1	0,4	0,0
2004 1.Vj	-0,2	-0,5	-0,6	-1,6	-0,0	0,3	0,0

3.2.7 Arbeitsproduktivität (je Erwerbstätigen) *)

Saison- und kalenderbereinigte Ergebnisse nach BV4.1

Vierteljahr	Insgesamt	Land- und Forstwirtschaft, Fischerei	Produzierendes Gewerbe ohne Baugewerbe	Baugewerbe	Handel, Gastgewerbe und Verkehr	Finanzierung, Vermietung und Unternehmensdienstleister	Öffentliche und private Dienstleister
	1	2	3	4	5	6	7
EUR							
1999 1.Vj	12 500	6 200	12 600	9 000	8 600	25 800	8 800
2.Vj	12 500	6 400	12 600	9 100	8 700	25 700	8 800
3.Vj	12 600	6 400	12 600	9 200	8 700	25 500	8 900
4.Vj	12 600	6 400	12 700	9 300	8 800	25 400	8 900
2000 1.Vj	12 700	6 300	12 900	9 300	8 900	25 300	8 900
2.Vj	12 700	6 400	13 100	9 300	9 000	25 100	8 900
3.Vj	12 700	6 400	13 200	9 300	9 000	24 900	8 900
4.Vj	12 700	6 400	13 200	9 300	9 000	24 800	8 800
2001 1.Vj	12 800	6 400	13 200	9 200	9 100	25 000	8 800
2.Vj	12 800	6 400	13 000	9 300	9 300	24 900	8 800
3.Vj	12 800	6 500	13 000	9 300	9 300	25 000	8 800
4.Vj	12 800	6 500	13 000	9 300	9 300	25 000	8 800
2002 1.Vj	12 800	6 400	13 100	9 400	9 300	24 900	8 900
2.Vj	12 800	6 400	13 300	9 300	9 400	25 000	8 900
3.Vj	12 900	6 400	13 500	9 300	9 500	25 000	8 800
4.Vj	13 000	6 500	13 700	9 300	9 500	25 000	8 800
2003 1.Vj	13 000	6 500	13 700	9 200	9 600	25 000	8 800
2.Vj	13 000	6 400	13 700	9 400	9 600	25 000	8 800
3.Vj	13 000	6 400	13 800	9 400	9 700	25 000	8 800
4.Vj	13 100	6 500	14 100	9 500	9 700	24 900	8 800
2004 1.Vj	13 200	6 600	14 300	9 700	9 700	24 900	8 800
Veränderung gegenüber dem Vorquartal in %							
1999 1.Vj	0,2	3,6	-0,5	1,6	1,7	-1,3	0,2
2.Vj	0,3	2,6	0,3	0,5	1,0	-0,4	-0,1
3.Vj	0,5	0,6	0,3	1,9	1,0	-0,6	0,3
4.Vj	0,4	0,6	0,9	0,4	0,8	-0,5	0,1
2000 1.Vj	0,4	-1,4	1,4	0,1	1,2	-0,5	0,2
2.Vj	0,4	0,2	1,2	-0,0	0,5	-0,8	0,2
3.Vj	-0,1	0,7	0,7	0,1	0,0	-0,7	-0,4
4.Vj	0,1	-0,1	0,2	0,1	0,6	-0,6	-0,2
2001 1.Vj	0,3	0,6	-0,2	-0,5	1,4	0,8	-0,2
2.Vj	0,1	0,2	-0,9	0,5	1,3	-0,1	-0,2
3.Vj	0,1	0,3	-0,2	-0,2	0,6	0,2	0,3
4.Vj	-0,0	0,0	-0,4	0,5	0,2	0,2	0,2
2002 1.Vj	0,2	-0,7	1,0	0,9	-0,2	-0,5	0,1
2.Vj	0,3	-0,0	1,8	-1,5	0,5	0,5	0,2
3.Vj	0,7	0,3	1,4	0,2	1,2	-0,2	-0,2
4.Vj	0,3	0,3	1,1	0,3	0,7	0,2	-0,1
2003 1.Vj	0,0	0,2	0,4	-1,5	0,5	0,0	-0,1
2.Vj	0,3	-0,4	0,1	2,4	0,6	-0,3	-0,0
3.Vj	0,1	-0,2	0,5	0,5	0,1	0,2	0,2
4.Vj	0,5	0,7	2,1	0,4	0,2	-0,5	-0,1
2004 1.Vj	0,7	2,1	1,5	2,2	0,3	0,0	-0,1

*) Bruttoinlandsprodukt bzw. Bruttowertschöpfung in Preisen von 1995 je Erwerbstätigen im Inland. Kalendereinfluss bei den Erwerbstätigen nicht ausgeschaltet.

3.2.8 Lohnkosten (je Arbeitnehmer *)

Saisonbereinigte Ergebnisse nach BV4.1

Vierteljahr	Insgesamt	Land- und Forstwirtschaft, Fischerei	Produzierendes Gewerbe ohne Baugewerbe	Baugewerbe	Handel, Gastgewerbe und Verkehr	Finanzierung, Vermietung und Unternehmensdienstleister	Öffentliche und private Dienstleister
	1	2	3	4	5	6	7
EUR							
1999 1.Vj	7 700	4 900	9 600	6 800	6 300	8 100	7 400
2.Vj	7 800	4 900	9 700	6 900	6 400	8 200	7 500
3.Vj	7 800	4 900	9 800	6 900	6 400	8 200	7 500
4.Vj	7 800	5 000	9 800	6 900	6 400	8 200	7 500
2000 1.Vj	7 900	5 000	10 000	6 900	6 400	8 300	7 500
2.Vj	7 900	5 100	10 100	6 900	6 400	8 300	7 500
3.Vj	7 900	5 100	10 200	6 900	6 400	8 400	7 600
4.Vj	8 000	5 100	10 200	7 000	6 400	8 400	7 600
2001 1.Vj	8 000	5 000	10 300	7 000	6 500	8 400	7 600
2.Vj	8 000	5 100	10 400	7 000	6 500	8 500	7 600
3.Vj	8 100	5 100	10 400	7 100	6 500	8 500	7 600
4.Vj	8 100	5 100	10 400	7 100	6 500	8 600	7 700
2002 1.Vj	8 100	5 200	10 400	7 100	6 500	8 600	7 700
2.Vj	8 200	5 200	10 500	7 100	6 600	8 600	7 800
3.Vj	8 200	5 100	10 600	7 200	6 600	8 700	7 700
4.Vj	8 200	5 200	10 700	7 200	6 700	8 700	7 800
2003 1.Vj	8 300	5 200	10 700	7 200	6 700	8 800	7 800
2.Vj	8 300	5 200	10 800	7 300	6 700	8 800	7 800
3.Vj	8 300	5 200	10 800	7 300	6 600	8 800	7 900
4.Vj	8 300	5 200	10 900	7 300	6 700	8 800	7 800
2004 1.Vj	8 300	5 200	11 000	7 400	6 600	8 900	7 800
Veränderung gegenüber dem Vorquartal in %							
1999 1.Vj	- 0,1	1,5	- 0,5	0,2	0,3	- 0,5	0,4
2.Vj	1,0	- 0,1	0,7	0,9	0,8	1,0	1,5
3.Vj	- 0,0	- 0,3	0,6	0,1	- 0,1	- 0,6	- 0,2
4.Vj	0,4	1,1	0,7	0,2	0,0	0,5	0,3
2000 1.Vj	0,8	1,0	2,0	1,0	- 0,0	1,0	0,1
2.Vj	0,2	1,0	0,9	- 0,3	- 0,0	0,3	- 0,2
3.Vj	0,8	0,6	0,6	0,0	0,2	0,9	1,4
4.Vj	0,3	0,0	0,6	0,6	0,4	0,3	- 0,3
2001 1.Vj	0,5	- 1,3	0,8	0,5	0,7	- 0,1	0,2
2.Vj	0,4	0,8	0,3	0,6	0,6	0,8	0,1
3.Vj	0,1	0,9	- 0,0	0,3	0,3	0,3	0,1
4.Vj	0,7	- 0,3	0,6	0,7	0,4	0,4	1,1
2002 1.Vj	0,1	1,0	- 0,1	0,4	- 0,1	0,4	0,2
2.Vj	0,5	- 0,0	0,9	- 0,1	0,3	0,5	0,5
3.Vj	0,7	- 0,2	1,1	0,9	1,3	1,0	- 0,2
4.Vj	0,5	0,9	0,5	0,2	0,1	0,3	0,8
2003 1.Vj	0,5	0,4	0,8	- 0,0	0,7	0,2	0,5
2.Vj	0,2	- 0,2	0,5	1,2	0,1	0,1	0,0
3.Vj	0,2	- 0,0	0,3	- 0,2	- 0,8	- 0,2	1,1
4.Vj	- 0,2	- 0,1	0,2	- 0,2	0,2	1,1	- 1,4
2004 1.Vj	0,4	0,1	1,1	2,4	- 0,4	0,4	0,1

*) Arbeitnehmerentgelt je Arbeitnehmer im Inland.

3.2.9 Lohnstückkosten *)

Saisonbereinigte Ergebnisse nach BV4.1

Vierteljahr	Insgesamt	Land- und Forstwirtschaft, Fischerei	Produzierendes Gewerbe ohne Baugewerbe	Baugewerbe	Handel, Gastgewerbe und Verkehr	Finanzierung, Vermietung und Unternehmensdienstleister	Öffentliche und private Dienstleister
	1	2	3	4	5	6	7
	%						
1999 1.Vj	61,7	79,8	76,8	75,4	73,8	31,6	83,6
2.Vj	62,1	77,7	77,2	75,7	73,6	32,0	84,8
3.Vj	61,8	77,0	77,4	74,4	72,9	32,1	84,4
4.Vj	61,8	77,3	77,2	74,2	72,3	32,4	84,6
2000 1.Vj	62,0	79,2	77,7	74,9	71,5	32,8	84,5
2.Vj	61,9	79,8	77,4	74,7	71,2	33,2	84,2
3.Vj	62,5	79,7	77,3	74,6	71,3	33,7	85,7
4.Vj	62,7	79,8	77,7	75,0	71,2	34,1	85,7
2001 1.Vj	62,8	78,4	78,4	75,7	70,7	33,8	86,1
2.Vj	63,0	78,8	79,4	75,8	70,2	34,0	86,4
3.Vj	63,0	79,2	79,6	76,2	70,0	34,1	86,2
4.Vj	63,4	79,0	80,4	76,3	70,1	34,2	87,0
2002 1.Vj	63,3	80,3	79,5	76,0	70,2	34,5	87,1
2.Vj	63,5	80,3	78,8	77,0	70,1	34,5	87,4
3.Vj	63,5	79,9	78,5	77,6	70,2	34,9	87,4
4.Vj	63,6	80,4	78,0	77,5	69,8	35,0	88,2
2003 1.Vj	63,9	80,5	78,4	78,6	69,9	35,0	88,7
2.Vj	63,9	80,7	78,6	77,7	69,5	35,1	88,8
3.Vj	63,9	80,8	78,5	77,2	68,9	35,0	89,5
4.Vj	63,5	80,2	77,1	76,7	68,9	35,6	88,3
2004 1.Vj	63,4	78,7	76,8	76,9	68,4	35,7	88,5
	Veränderung gegenüber dem Vorquartal in %						
1999 1.Vj	- 0,3	- 2,0	- 0,0	- 1,4	- 1,4	0,8	0,2
2.Vj	0,7	- 2,6	0,5	0,4	- 0,2	1,4	1,5
3.Vj	- 0,5	- 1,0	0,3	- 1,8	- 1,0	0,0	- 0,5
4.Vj	0,0	0,5	- 0,2	- 0,2	- 0,7	1,0	0,2
2000 1.Vj	0,4	2,4	0,6	0,9	- 1,1	1,4	- 0,1
2.Vj	- 0,1	0,8	- 0,4	- 0,3	- 0,5	1,1	- 0,3
3.Vj	1,0	- 0,2	- 0,0	- 0,0	0,2	1,6	1,8
4.Vj	0,3	0,1	0,5	0,5	- 0,2	0,9	- 0,1
2001 1.Vj	0,2	- 1,8	0,9	1,0	- 0,7	- 0,9	0,5
2.Vj	0,3	0,6	1,2	0,1	- 0,7	0,9	0,4
3.Vj	0,0	0,5	0,2	0,5	- 0,3	0,1	- 0,2
4.Vj	0,7	- 0,3	1,0	0,2	0,2	0,3	0,9
2002 1.Vj	- 0,1	1,7	- 1,1	- 0,5	0,1	1,0	0,1
2.Vj	0,2	0,0	- 0,9	1,4	- 0,2	- 0,1	0,3
3.Vj	0,0	- 0,5	- 0,4	0,7	0,1	1,2	- 0,0
4.Vj	0,1	0,6	- 0,6	- 0,1	- 0,5	0,2	0,9
2003 1.Vj	0,5	0,2	0,4	1,5	0,2	0,1	0,6
2.Vj	- 0,0	0,2	0,3	- 1,1	- 0,5	0,4	0,0
3.Vj	0,1	0,2	- 0,2	- 0,7	- 1,0	- 0,4	0,9
4.Vj	- 0,7	- 0,7	- 1,8	- 0,6	0,0	1,6	- 1,4
2004 1.Vj	- 0,2	- 2,0	- 0,4	0,2	- 0,7	0,3	0,3

*) Lohnkosten (Arbeitnehmerentgelt je Arbeitnehmer) in Relation zur Arbeitsproduktivität (Bruttoinlandsprodukt bzw. Bruttowertschöpfung in Preisen von 1995 je Erwerbstätigen). Kalendereinfluss bei Bruttoinlandsprodukt bzw. Bruttowertschöpfung ausgeschaltet.

3.3 Tabellen zur Verwendung des Bruttoinlandsprodukts
3.3.1 Verwendung des Bruttoinlandsprodukts in jeweiligen Preisen

Saison- und kalenderbereinigte Ergebnisse nach BV4.1

Vierteljahr	Bruttoinlands- produkt	Inländische Verwendung					Außenbeitrag (Exporte minus Importe)
		insgesamt	Konsum	Bruttoinvestitionen			
				zusammen	Bruttoanlage- investitionen	Vorratsverän- derungen und Nettozugang an Wertsachen	
1	2	3	4	5	6	7	
Mrd. EUR							
1999 1.Vj	489,38	485,21	379,55	105,66	104,35	1,54	3,61
2.Vj	490,71	486,94	380,45	106,49	105,49	1,05	3,59
3.Vj	495,37	490,17	383,20	106,96	106,82	0,37	5,05
4.Vj	499,48	494,85	387,22	107,63	107,89	- 0,01	4,59
2000 1.Vj	502,92	498,09	389,30	108,78	109,10	- 0,50	4,62
2.Vj	506,93	504,04	394,33	109,71	110,19	- 0,40	2,71
3.Vj	508,37	507,94	397,06	110,88	110,54	0,27	0,26
4.Vj	510,63	510,10	399,18	110,92	110,60	0,36	0,85
2001 1.Vj	513,44	509,78	402,05	107,72	108,71	- 0,76	5,14
2.Vj	517,45	509,74	406,18	103,55	106,47	- 3,01	9,14
3.Vj	520,00	508,39	408,80	99,58	103,84	- 4,34	8,60
4.Vj	522,59	505,72	409,68	96,04	101,62	- 5,69	19,48
2002 1.Vj	525,76	504,89	409,70	95,19	100,29	- 5,24	21,05
2.Vj	527,51	504,97	409,86	95,11	98,43	- 3,43	22,91
3.Vj	529,92	507,14	411,69	95,45	97,41	- 2,12	23,17
4.Vj	531,02	508,96	413,67	95,29	96,29	- 1,14	22,85
2003 1.Vj	530,99	511,38	415,35	96,03	95,03	0,46	20,21
2.Vj	532,26	511,99	415,99	96,00	95,24	0,40	20,43
3.Vj	534,60	510,43	415,69	94,74	95,19	- 0,43	23,47
4.Vj	537,83	512,74	415,95	96,79	95,45	2,04	25,00
2004 1.Vj	541,95	511,80	416,33	95,47	95,67	- 1,60	29,82
Veränderung gegenüber dem Vorquartal							
in %				in Mrd. EUR			
1999 1.Vj	0,9	1,3	1,6	0,5	1,2	- 0,64	- 2,45
2.Vj	0,3	0,4	0,2	0,8	1,1	- 0,49	- 0,02
3.Vj	0,9	0,7	0,7	0,4	1,3	- 0,68	1,46
4.Vj	0,8	1,0	1,0	0,6	1,0	- 0,38	- 0,46
2000 1.Vj	0,7	0,7	0,5	1,1	1,1	- 0,49	0,03
2.Vj	0,8	1,2	1,3	0,9	1,0	0,10	- 1,91
3.Vj	0,3	0,8	0,7	1,1	0,3	0,67	- 2,45
4.Vj	0,4	0,4	0,5	0,0	0,1	0,09	0,59
2001 1.Vj	0,6	- 0,1	0,7	- 2,9	- 1,7	- 1,12	4,29
2.Vj	0,8	- 0,0	1,0	- 3,9	- 2,1	- 2,25	4,00
3.Vj	0,5	- 0,3	0,6	- 3,8	- 2,5	- 1,33	- 0,54
4.Vj	0,5	- 0,5	0,2	- 3,6	- 2,1	- 1,35	10,88
2002 1.Vj	0,6	- 0,2	0,0	- 0,9	- 1,3	0,45	1,57
2.Vj	0,3	0,0	0,0	- 0,1	- 1,9	1,81	1,86
3.Vj	0,5	0,4	0,4	0,4	- 1,0	1,31	0,26
4.Vj	0,2	0,4	0,5	- 0,2	- 1,1	0,98	- 0,32
2003 1.Vj	- 0,0	0,5	0,4	0,8	- 1,3	1,60	- 2,64
2.Vj	0,2	0,1	0,2	- 0,0	0,2	- 0,06	0,22
3.Vj	0,4	- 0,3	- 0,1	- 1,3	- 0,1	- 0,83	3,04
4.Vj	0,6	0,5	0,1	2,2	0,3	2,47	1,53
2004 1.Vj	0,8	- 0,2	0,1	- 1,4	0,2	- 3,64	4,82

3.3.2 Verwendung des Bruttoinlandsprodukts in Preisen von 1995

Saison- und kalenderbereinigte Ergebnisse nach BV4.1

Vierteljahr	Bruttoinlands- produkt	Inländische Verwendung					Außenbeitrag (Exporte minus Importe)
		insgesamt	Konsum	Bruttoinvestitionen			
				zusammen	Bruttoanlage- investitionen	Vorratsverän- derungen und Nettozugang an Wertsachen	
1	2	3	4	5	6	7	
Mrd. EUR							
1999 1.Vj	473,03	470,98	366,12	105,41	105,57	- 0,17	1,94
2.Vj	474,39	471,83	364,94	105,88	107,01	- 1,14	2,77
3.Vj	479,76	474,78	367,24	106,19	108,37	- 2,19	5,27
4.Vj	483,64	477,23	369,54	106,68	109,35	- 2,67	6,62
2000 1.Vj	488,48	479,89	370,40	107,54	110,35	- 2,80	9,01
2.Vj	493,00	484,40	375,23	108,66	111,29	- 2,62	8,72
3.Vj	493,26	484,95	375,51	109,76	111,53	- 1,77	8,24
4.Vj	494,79	485,66	376,07	109,51	111,61	- 2,11	9,14
2001 1.Vj	496,43	484,14	377,38	106,27	109,80	- 3,53	12,40
2.Vj	497,16	481,93	379,83	102,16	107,65	- 5,49	15,21
3.Vj	497,23	479,33	381,36	98,48	105,05	- 6,57	17,80
4.Vj	496,89	475,74	381,14	95,02	102,75	- 7,73	21,07
2002 1.Vj	497,38	473,27	379,64	94,24	101,38	- 7,13	23,97
2.Vj	497,64	472,07	378,52	94,20	99,53	- 5,33	25,44
3.Vj	499,18	473,64	379,88	94,57	98,74	- 4,17	25,37
4.Vj	498,87	473,97	380,76	94,78	97,81	- 3,03	24,57
2003 1.Vj	497,14	474,99	381,15	95,39	96,89	- 1,51	21,82
2.Vj	497,58	475,89	381,47	95,57	97,43	- 1,86	21,45
3.Vj	497,52	473,22	379,29	94,40	97,59	- 3,19	24,20
4.Vj	499,91	474,99	378,92	96,53	98,39	- 1,86	24,83
2004 1.Vj	502,86	474,49	379,25	95,76	98,67	- 2,91	28,26
Veränderung gegenüber dem Vorquartal							
in %							
1999 1.Vj	0,4	0,9	1,6	1,0	1,6	- 0,1	- 0,6
2.Vj	0,3	0,2	- 0,3	0,4	1,4	- 0,2	0,2
3.Vj	1,1	0,6	0,6	0,3	1,3	- 0,2	0,5
4.Vj	0,8	0,5	0,6	0,5	0,9	- 0,1	0,3
2000 1.Vj	1,0	0,6	0,2	0,8	0,9	- 0,0	0,5
2.Vj	0,9	0,9	1,3	1,0	0,9	0,0	- 0,1
3.Vj	0,1	0,1	0,1	1,0	0,2	0,2	- 0,1
4.Vj	0,3	0,1	0,1	- 0,2	0,1	- 0,1	0,2
2001 1.Vj	0,3	- 0,3	0,3	- 3,0	- 1,6	- 0,3	0,7
2.Vj	0,1	- 0,5	0,6	- 3,9	- 2,0	- 0,4	0,6
3.Vj	0,0	- 0,5	0,4	- 3,6	- 2,4	- 0,2	0,5
4.Vj	- 0,1	- 0,7	- 0,1	- 3,5	- 2,2	- 0,2	0,7
2002 1.Vj	0,1	- 0,5	- 0,4	- 0,8	- 1,3	0,1	0,6
2.Vj	0,1	- 0,3	- 0,3	- 0,0	- 1,8	0,4	0,3
3.Vj	0,3	0,3	0,4	0,4	- 0,8	0,2	- 0,0
4.Vj	- 0,1	0,1	0,2	0,2	- 0,9	0,2	- 0,2
2003 1.Vj	- 0,3	0,2	0,1	0,6	- 0,9	0,3	- 0,6
2.Vj	0,1	0,2	0,1	0,2	0,6	- 0,1	- 0,1
3.Vj	- 0,0	- 0,6	- 0,6	- 1,2	0,2	- 0,3	0,6
4.Vj	0,5	0,4	- 0,1	2,3	0,8	0,3	0,1
2004 1.Vj	0,6	- 0,1	0,1	- 0,8	0,3	- 0,2	0,7
Wachstumsbeitrag zum BIP							
in %-Punkten							

3.3.3 Konsum in jeweiligen Preisen

Saison- und kalenderbereinigte Ergebnisse nach BV4.1

Vierteljahr	Insgesamt	Konsumausgaben (Ausgabenkonzept)					Konsum (Verbrauchskonzept)	
		Private Konsumausgaben			Staat		Individualkonsum	Kollektivkonsum
		zusammen	Private Haushalte	Private Organisationen o.E.	zusammen	darunter: Individualkonsum		
1	2	3	4	5	6	7	8	
Mrd. EUR								
1999 1.Vj	379,55	285,43	276,20	9,23	94,12	54,40	340,19	39,07
2.Vj	380,45	286,34	276,85	9,49	94,11	54,64	341,00	39,41
3.Vj	383,20	288,47	279,06	9,41	94,73	55,34	343,34	39,84
4.Vj	387,22	292,24	282,63	9,62	94,98	55,32	347,24	40,01
2000 1.Vj	389,30	293,80	284,06	9,73	95,51	55,73	349,29	39,92
2.Vj	394,33	298,73	288,94	9,79	95,60	56,03	354,39	40,00
3.Vj	397,06	300,81	290,74	10,08	96,25	56,03	356,72	40,53
4.Vj	399,18	302,56	292,54	10,02	96,62	56,96	359,03	40,32
2001 1.Vj	402,05	305,26	295,19	10,07	96,79	57,19	361,86	40,64
2.Vj	406,18	308,32	298,19	10,13	97,86	57,29	365,60	40,70
3.Vj	408,80	310,47	300,15	10,32	98,34	57,84	368,28	40,46
4.Vj	409,68	310,16	299,67	10,49	99,52	58,65	368,58	41,29
2002 1.Vj	409,70	309,06	298,46	10,60	100,64	58,82	367,98	41,68
2.Vj	409,86	308,92	298,19	10,73	100,93	59,58	368,31	41,72
3.Vj	411,69	310,23	299,49	10,74	101,46	59,56	370,16	41,65
4.Vj	413,67	311,82	300,93	10,89	101,85	59,14	371,76	42,01
2003 1.Vj	415,35	313,05	302,00	11,05	102,30	60,35	373,69	41,74
2.Vj	415,99	312,72	301,62	11,10	103,28	60,31	373,74	42,16
3.Vj	415,69	311,85	300,66	11,19	103,84	60,81	372,83	42,82
4.Vj	415,95	312,54	301,37	11,17	103,41	60,56	373,55	41,90
2004 1.Vj	416,33	314,33	303,20	11,14	102,00	58,63	373,98	42,05
Veränderung gegenüber dem Vorquartal in %								
1999 1.Vj	1,6	1,7	1,7	2,0	1,2	0,1	1,5	1,4
2.Vj	0,2	0,3	0,2	2,8	-0,0	0,4	0,2	0,9
3.Vj	0,7	0,7	0,8	-0,8	0,7	1,3	0,7	1,1
4.Vj	1,0	1,3	1,3	2,2	0,3	-0,0	1,1	0,4
2000 1.Vj	0,5	0,5	0,5	1,1	0,6	0,7	0,6	-0,2
2.Vj	1,3	1,7	1,7	0,6	0,1	0,5	1,5	0,2
3.Vj	0,7	0,7	0,6	3,0	0,7	0,0	0,7	1,3
4.Vj	0,5	0,6	0,6	-0,6	0,4	1,7	0,6	-0,5
2001 1.Vj	0,7	0,9	0,9	0,5	0,2	0,4	0,8	0,8
2.Vj	1,0	1,0	1,0	0,6	1,1	0,2	1,0	0,1
3.Vj	0,6	0,7	0,7	1,9	0,5	1,0	0,7	-0,6
4.Vj	0,2	-0,1	-0,2	1,6	1,2	1,4	0,1	2,1
2002 1.Vj	0,0	-0,4	-0,4	1,0	1,1	0,3	-0,2	0,9
2.Vj	0,0	-0,0	-0,1	1,2	0,3	1,3	0,1	0,1
3.Vj	0,4	0,4	0,4	0,1	0,5	-0,0	0,5	-0,2
4.Vj	0,5	0,5	0,5	1,4	0,4	-0,7	0,4	0,9
2003 1.Vj	0,4	0,4	0,4	1,5	0,4	2,0	0,5	-0,6
2.Vj	0,2	-0,1	-0,1	0,5	1,0	-0,1	0,0	1,0
3.Vj	-0,1	-0,3	-0,3	0,8	0,5	0,8	-0,2	1,6
4.Vj	0,1	0,2	0,2	-0,2	-0,4	-0,4	0,2	-2,1
2004 1.Vj	0,1	0,6	0,6	-0,3	-1,4	-3,2	0,1	0,4

3.3.4 Konsum in Preisen von 1995

Saison- und kalenderbereinigte Ergebnisse nach BV4.1

Vierteljahr	Insgesamt	Konsumausgaben (Ausgabenkonzept)					Konsum (Verbrauchskonzept)	
		Private Konsumausgaben			Staat		Individualkonsum	Kollektivkonsum
		zusammen	Private Haushalte	Private Organisationen o.E.	zusammen	darunter: Individualkonsum		
1	2	3	4	5	6	7	8	
Mrd. EUR								
1999 1.Vj	366,12	272,27	263,69	8,64	93,56	55,44	327,83	37,89
2.Vj	364,94	272,41	263,90	8,57	93,07	55,34	327,78	37,86
3.Vj	367,24	274,35	265,54	8,70	93,61	55,72	329,87	38,16
4.Vj	369,54	276,28	267,50	8,82	93,79	55,60	331,80	38,20
2000 1.Vj	370,40	277,25	268,37	8,90	94,18	56,12	333,27	38,05
2.Vj	375,23	281,08	272,08	8,99	94,41	56,38	337,34	38,07
3.Vj	375,51	280,99	271,96	8,96	94,35	56,20	337,20	38,22
4.Vj	376,07	281,68	272,68	8,92	94,43	56,92	338,59	37,91
2001 1.Vj	377,38	283,09	274,09	8,93	94,55	56,77	339,76	38,24
2.Vj	379,83	285,01	275,97	8,99	94,79	56,77	341,85	38,30
3.Vj	381,36	285,87	276,88	9,04	95,22	57,24	343,07	38,01
4.Vj	381,14	284,78	275,68	9,15	96,13	57,93	342,52	38,52
2002 1.Vj	379,64	282,69	273,47	9,24	96,63	58,11	340,83	38,60
2.Vj	378,52	281,13	271,83	9,34	97,04	58,75	339,74	38,41
3.Vj	379,88	282,07	272,70	9,35	97,38	58,95	341,16	38,49
4.Vj	380,76	282,72	273,33	9,39	97,21	58,39	341,39	38,48
2003 1.Vj	381,15	282,97	273,63	9,37	97,36	59,25	342,26	38,11
2.Vj	381,47	282,76	273,35	9,41	98,10	59,31	342,32	38,51
3.Vj	379,29	280,68	271,35	9,37	98,36	59,47	340,14	38,64
4.Vj	378,92	279,91	270,49	9,42	98,77	59,82	339,82	38,42
2004 1.Vj	379,25	280,41	270,88	9,49	98,57	59,15	339,87	38,38
Veränderung gegenüber dem Vorquartal in %								
1999 1.Vj	1,6	1,5	1,5	-0,1	0,3	-0,7	1,2	0,8
2.Vj	-0,3	0,1	0,1	-0,8	-0,5	-0,2	-0,0	-0,1
3.Vj	0,6	0,7	0,6	1,5	0,6	0,7	0,6	0,8
4.Vj	0,6	0,7	0,7	1,4	0,2	-0,2	0,6	0,1
2000 1.Vj	0,2	0,4	0,3	0,9	0,4	0,9	0,4	-0,4
2.Vj	1,3	1,4	1,4	1,0	0,2	0,5	1,2	0,1
3.Vj	0,1	-0,0	-0,0	-0,3	-0,1	-0,3	-0,0	0,4
4.Vj	0,1	0,2	0,3	-0,4	0,1	1,3	0,4	-0,8
2001 1.Vj	0,3	0,5	0,5	0,1	0,1	-0,3	0,3	0,9
2.Vj	0,6	0,7	0,7	0,7	0,3	0,0	0,6	0,2
3.Vj	0,4	0,3	0,3	0,6	0,5	0,8	0,4	-0,8
4.Vj	-0,1	-0,4	-0,4	1,2	1,0	1,2	-0,2	1,3
2002 1.Vj	-0,4	-0,7	-0,8	1,0	0,5	0,3	-0,5	0,2
2.Vj	-0,3	-0,6	-0,6	1,1	0,4	1,1	-0,3	-0,5
3.Vj	0,4	0,3	0,3	0,1	0,4	0,3	0,4	0,2
4.Vj	0,2	0,2	0,2	0,4	-0,2	-0,9	0,1	-0,0
2003 1.Vj	0,1	0,1	0,1	-0,2	0,2	1,5	0,3	-1,0
2.Vj	0,1	-0,1	-0,1	0,4	0,8	0,1	0,0	1,0
3.Vj	-0,6	-0,7	-0,7	-0,4	0,3	0,3	-0,6	0,3
4.Vj	-0,1	-0,3	-0,3	0,5	0,4	0,6	-0,1	-0,6
2004 1.Vj	0,1	0,2	0,1	0,7	-0,2	-1,1	0,0	-0,1

3.3.5 Bruttoanlageinvestitionen in jeweiligen Preisen

Saison- und kalenderbereinigte Ergebnisse nach BV4.1

Vierteljahr	Insgesamt	Ausrüstungsinvestitionen			Bauinvestitionen					Sonstige Anlagen 2)
		zusammen	Maschinen u. Geräte 1)	Fahrzeuge	zusammen	Wohn- bauten	Nichtwohnbauten			
							zusammen	Hochbau	Tiefbau	
1	2	3	4	5	6	7	8	9	10	
Mrd. EUR										
1999 1.Vj	104,35	39,20	28,73	10,16	59,97	35,23	24,62	15,75	8,87	5,17
2.Vj	105,49	39,58	29,90	9,64	60,57	36,06	25,30	16,13	9,17	5,34
3.Vj	106,82	40,08	30,34	9,84	61,27	36,42	25,50	16,27	9,24	5,47
4.Vj	107,89	40,78	31,13	9,74	61,54	36,53	25,61	16,28	9,33	5,57
2000 1.Vj	109,10	42,31	31,86	10,67	61,15	36,40	25,50	16,24	9,26	5,64
2.Vj	110,19	43,76	32,29	11,53	60,71	35,57	24,79	15,82	8,97	5,73
3.Vj	110,54	44,86	33,46	11,37	59,85	34,83	24,49	15,65	8,84	5,83
4.Vj	110,60	45,38	34,20	11,22	59,27	34,14	24,48	15,60	8,87	5,95
2001 1.Vj	108,71	44,35	33,69	10,63	58,34	33,73	24,46	15,70	8,76	6,03
2.Vj	106,47	42,70	33,19	9,40	57,69	33,28	24,33	15,61	8,71	6,08
3.Vj	103,84	40,77	31,73	9,25	56,95	32,80	23,94	15,33	8,61	6,12
4.Vj	101,62	39,34	30,50	9,00	56,13	32,51	23,71	15,15	8,56	6,15
2002 1.Vj	100,29	38,50	29,83	8,66	55,65	31,94	23,24	14,76	8,48	6,13
2.Vj	98,43	38,16	28,68	9,72	54,11	31,40	22,83	14,47	8,36	6,16
3.Vj	97,41	37,86	28,49	9,46	53,40	30,99	22,53	14,26	8,27	6,16
4.Vj	96,29	37,32	27,54	9,55	52,80	30,53	21,92	13,86	8,06	6,18
2003 1.Vj	95,03	37,09	51,77	30,21	21,65	13,65	8,01	6,17
2.Vj	95,24	36,69	52,38	30,31	21,62	13,53	8,09	6,16
3.Vj	95,19	36,74	52,27	30,44	21,50	13,38	8,12	6,18
4.Vj	95,45	36,81	52,49	30,58	21,56	13,35	8,21	6,15
2004 1.Vj	95,67	36,70	52,81	30,85	21,51	13,23	8,28	6,16
Veränderung gegenüber dem Vorquartal in %										
1999 1.Vj	1,2	0,6	0,5	-0,4	1,4	-0,6	-0,2	-1,9	3,0	3,6
2.Vj	1,1	1,0	4,1	-5,1	1,0	2,4	2,8	2,4	3,4	3,3
3.Vj	1,3	1,3	1,5	2,1	1,2	1,0	0,8	0,9	0,8	2,4
4.Vj	1,0	1,7	2,6	-1,0	0,4	0,3	0,4	0,1	1,0	1,8
2000 1.Vj	1,1	3,8	2,3	9,5	-0,6	-0,4	-0,4	-0,2	-0,8	1,3
2.Vj	1,0	3,4	1,3	8,1	-0,7	-2,3	-2,8	-2,6	-3,1	1,6
3.Vj	0,3	2,5	3,6	-1,4	-1,4	-2,1	-1,2	-1,1	-1,4	1,7
4.Vj	0,1	1,2	2,2	-1,3	-1,0	-2,0	-0,0	-0,3	0,3	2,1
2001 1.Vj	-1,7	-2,3	-1,5	-5,3	-1,6	-1,2	-0,1	0,6	-1,2	1,3
2.Vj	-2,1	-3,7	-1,5	-11,6	-1,1	-1,3	-0,5	-0,6	-0,6	0,8
3.Vj	-2,5	-4,5	-4,4	-1,6	-1,3	-1,4	-1,6	-1,8	-1,1	0,7
4.Vj	-2,1	-3,5	-3,9	-2,7	-1,4	-0,9	-1,0	-1,2	-0,6	0,5
2002 1.Vj	-1,3	-2,1	-2,2	-3,8	-0,9	-1,8	-2,0	-2,6	-0,9	-0,3
2.Vj	-1,9	-0,9	-3,9	12,2	-2,8	-1,7	-1,8	-2,0	-1,4	0,5
3.Vj	-1,0	-0,8	-0,7	-2,7	-1,3	-1,3	-1,3	-1,5	-1,1	0,0
4.Vj	-1,1	-1,4	-3,3	1,0	-1,1	-1,5	-2,7	-2,8	-2,5	0,3
2003 1.Vj	-1,3	-0,6	-2,0	-1,0	-1,2	-1,5	-0,6	-0,2
2.Vj	0,2	-1,1	1,2	0,3	-0,1	-0,9	1,0	-0,2
3.Vj	-0,1	0,1	-0,2	0,4	-0,6	-1,1	0,4	0,3
4.Vj	0,3	0,2	0,4	0,5	0,3	-0,2	1,1	-0,5
2004 1.Vj	0,2	-0,3	0,6	0,9	-0,2	-0,9	0,9	0,2

1) Einschließlich Textilien, Bekleidung, Leder-, Holz-, Kunststoff-, Glas-, Keramik- und Eisenwaren, Verlagszeugnisse. – 2) Nutztiere und Nutzpflanzungen, immaterielle Anlagegüter, Grundstücksübertragungskosten für unbebauten Grund und Boden.

3.3.6 Bruttoanlageinvestitionen in Preisen von 1995

Saison- und kalenderbereinigte Ergebnisse nach BV4.1

Vierteljahr	Insgesamt	Ausrüstungsinvestitionen			Bauinvestitionen					Sonstige Anlagen 2)
		zusammen	Maschinen u. Geräte 1)	Fahrzeuge	zusammen	Wohnbauten	Nichtwohnbauten			
							zusammen	Hochbau	Tiefbau	
1	2	3	4	5	6	7	8	9	10	
Mrd. EUR										
1999 1.Vj	105,57	39,30	29,33	9,60	60,72	35,37	25,27	15,69	15,69	5,55
2.Vj	107,01	39,73	30,62	9,05	61,49	36,28	26,07	16,11	16,11	5,80
3.Vj	108,37	40,29	31,22	9,22	62,12	36,61	26,23	16,21	16,21	5,96
4.Vj	109,35	41,02	32,09	9,10	62,23	36,65	26,29	16,20	16,20	6,10
2000 1.Vj	110,35	42,46	32,71	9,95	61,71	36,51	26,04	16,11	16,11	6,18
2.Vj	111,29	43,76	33,02	10,75	61,26	35,62	25,25	15,67	15,67	6,27
3.Vj	111,53	44,74	34,27	10,52	60,39	34,85	24,91	15,50	15,50	6,41
4.Vj	111,61	45,23	34,89	10,32	59,82	34,11	24,84	15,43	15,43	6,57
2001 1.Vj	109,80	44,31	34,66	9,80	58,81	33,69	24,88	15,52	15,52	6,67
2.Vj	107,65	42,78	34,10	8,64	58,15	33,24	24,72	15,42	15,42	6,73
3.Vj	105,05	40,90	32,45	8,51	57,39	32,77	24,35	15,15	15,15	6,77
4.Vj	102,75	39,34	31,39	8,27	56,62	32,50	24,18	14,99	14,99	6,78
2002 1.Vj	101,38	38,44	30,49	7,90	56,15	31,90	23,66	14,58	14,58	6,79
2.Vj	99,53	38,18	29,58	8,87	54,50	31,34	23,28	14,31	14,31	6,85
3.Vj	98,74	38,08	29,64	8,64	53,78	30,92	22,97	14,08	14,08	6,88
4.Vj	97,81	37,68	28,70	8,70	53,21	30,47	22,35	13,67	13,67	6,92
2003 1.Vj	96,89	37,78	52,18	30,14	22,13	13,48	13,48	6,94
2.Vj	97,43	37,59	52,89	30,29	22,11	13,36	13,36	6,95
3.Vj	97,59	37,83	52,76	30,43	22,02	13,22	13,22	6,99
4.Vj	98,39	38,53	52,83	30,53	22,06	13,19	13,19	7,02
2004 1.Vj	98,67	38,55	53,06	30,76	21,97	13,04	13,04	7,06
Veränderung gegenüber dem Vorquartal in %										
1999 1.Vj	1,6	0,8	0,9	-0,8	1,8	-0,5	0,4	-1,4	-1,4	4,7
2.Vj	1,4	1,1	4,4	-5,7	1,3	2,6	3,2	2,7	2,7	4,5
3.Vj	1,3	1,4	2,0	1,9	1,0	0,9	0,6	0,6	0,6	2,8
4.Vj	0,9	1,8	2,8	-1,3	0,2	0,1	0,2	-0,1	-0,1	2,3
2000 1.Vj	0,9	3,5	1,9	9,3	-0,8	-0,4	-1,0	-0,6	-0,6	1,3
2.Vj	0,9	3,1	0,9	8,0	-0,7	-2,4	-3,0	-2,7	-2,7	1,5
3.Vj	0,2	2,2	3,8	-2,1	-1,4	-2,2	-1,3	-1,1	-1,1	2,2
4.Vj	0,1	1,1	1,8	-1,9	-0,9	-2,1	-0,3	-0,5	-0,5	2,5
2001 1.Vj	-1,6	-2,0	-0,7	-5,0	-1,7	-1,2	0,2	0,6	0,6	1,5
2.Vj	-2,0	-3,5	-1,6	-11,8	-1,1	-1,3	-0,6	-0,6	-0,6	0,9
3.Vj	-2,4	-4,4	-4,8	-1,5	-1,3	-1,4	-1,5	-1,8	-1,8	0,6
4.Vj	-2,2	-3,8	-3,3	-2,8	-1,3	-0,8	-0,7	-1,1	-1,1	0,1
2002 1.Vj	-1,3	-2,3	-2,9	-4,5	-0,8	-1,8	-2,2	-2,7	-2,7	0,1
2.Vj	-1,8	-0,7	-3,0	12,3	-2,9	-1,8	-1,6	-1,9	-1,9	0,9
3.Vj	-0,8	-0,3	0,2	-2,6	-1,3	-1,3	-1,3	-1,6	-1,6	0,4
4.Vj	-0,9	-1,1	-3,2	0,7	-1,1	-1,5	-2,7	-2,9	-2,9	0,6
2003 1.Vj	-0,9	0,3	-1,9	-1,1	-1,0	-1,4	-1,4	0,3
2.Vj	0,6	-0,5	1,4	0,5	-0,1	-0,9	-0,9	0,1
3.Vj	0,2	0,6	-0,2	0,5	-0,4	-1,0	-1,0	0,6
4.Vj	0,8	1,9	0,1	0,3	0,2	-0,2	-0,2	0,4
2004 1.Vj	0,3	0,1	0,4	0,8	-0,4	-1,1	-1,1	0,6

1) Einschl. Textilien, Bekleidung, Leder-, Holz-, Kunststoff-, Glas-, Keramik- und Eisenwaren, Verlagszeugnisse. – 2) Nutztiere und Nutzpflanzungen, immaterielle Anlagegüter, Grundstücksübertragungskosten für unbebauten Grund und Boden.

3.3.7 Exporte und Importe in jeweiligen Preisen

Saison- und kalenderbereinigte Ergebnisse nach BV4.1

Vierteljahr	Exporte			Importe			Außenbeitrag
	insgesamt	Waren	Dienstleistungen	insgesamt	Waren	Dienstleistungen	
	1	2	3	4	5	6	
Mrd. EUR							
1999 1.Vj	139,86	121,40	18,48	135,69	105,35	29,80	3,61
2.Vj	143,58	124,62	19,23	139,81	107,93	31,04	3,59
3.Vj	148,99	129,04	19,17	143,79	110,96	31,88	5,05
4.Vj	153,55	134,00	19,84	148,92	116,19	33,63	4,59
2000 1.Vj	160,45	139,99	21,04	155,61	121,64	34,44	4,62
2.Vj	167,23	146,56	21,63	164,34	128,38	35,47	2,71
3.Vj	173,57	149,26	22,38	173,14	134,38	36,91	0,26
4.Vj	181,54	159,75	23,07	181,02	149,52	38,21	0,85
2001 1.Vj	184,41	162,04	23,15	180,76	138,70	38,89	5,14
2.Vj	183,78	161,28	23,02	176,06	136,64	38,64	9,14
3.Vj	181,52	158,44	21,87	169,90	133,07	38,42	8,60
4.Vj	181,54	157,28	24,63	164,67	128,38	37,99	19,48
2002 1.Vj	183,92	159,03	25,31	163,05	126,25	37,39	21,05
2.Vj	189,36	162,37	27,08	166,82	128,28	38,08	22,91
3.Vj	192,51	164,40	27,35	169,73	130,83	37,68	23,17
4.Vj	192,94	165,39	27,37	170,88	133,27	37,73	22,85
2003 1.Vj	191,54	164,12	27,28	171,94	133,86	37,86	20,21
2.Vj	189,52	162,86	26,42	169,26	132,05	36,89	20,43
3.Vj	192,62	165,92	26,53	168,46	131,01	37,11	23,47
4.Vj	194,94	168,93	25,82	169,85	133,75	36,10	25,00
2004 1.Vj	200,57	174,50	25,61	170,41	134,13	36,71	29,82
Veränderung gegenüber dem Vorquartal							
in %							
							in Mrd. EUR
1999 1.Vj	0,4	0,2	1,9	2,1	1,6	3,9	- 2,45
2.Vj	2,7	2,7	4,1	3,0	2,4	4,2	- 0,02
3.Vj	3,8	3,5	- 0,3	2,8	2,8	2,7	1,46
4.Vj	3,1	3,8	3,5	3,6	4,7	5,5	- 0,46
2000 1.Vj	4,5	4,5	6,0	4,5	4,7	2,4	0,03
2.Vj	4,2	4,7	2,8	5,6	5,5	3,0	- 1,91
3.Vj	3,8	1,8	3,5	5,4	4,7	4,1	- 2,45
4.Vj	4,6	7,0	3,1	4,6	11,3	3,5	0,59
2001 1.Vj	1,6	1,4	0,3	- 0,1	- 7,2	1,8	4,29
2.Vj	- 0,3	- 0,5	- 0,6	- 2,6	- 1,5	- 0,6	4,00
3.Vj	- 1,2	- 1,8	- 5,0	- 3,5	- 2,6	- 0,6	- 0,54
4.Vj	0,0	- 0,7	12,6	- 3,1	- 3,5	- 1,1	10,88
2002 1.Vj	1,3	1,1	2,8	- 1,0	- 1,7	- 1,6	1,57
2.Vj	3,0	2,1	7,0	2,3	1,6	1,8	1,86
3.Vj	1,7	1,3	1,0	1,7	2,0	- 1,1	0,26
4.Vj	0,2	0,6	0,1	0,7	1,9	0,1	- 0,32
2003 1.Vj	- 0,7	- 0,8	- 0,3	0,6	0,4	0,3	- 2,64
2.Vj	- 1,1	- 0,8	- 3,2	- 1,6	- 1,4	- 2,6	0,22
3.Vj	1,6	1,9	0,4	- 0,5	- 0,8	0,6	3,04
4.Vj	1,2	1,8	- 2,7	0,8	2,1	- 2,7	1,53
2004 1.Vj	2,9	3,3	- 0,8	0,3	0,3	1,7	4,82

3.3.8 Exporte und Importe in Preisen von 1995

Saison- und kalenderbereinigte Ergebnisse nach BV4.1

Vierteljahr	Exporte			Importe			Außenbeitrag
	insgesamt	Waren	Dienstleistungen	insgesamt	Waren	Dienstleistungen	
	1	2	3	4	5	6	
Mrd. EUR							
1999 1.Vj	139,06	121,28	17,59	137,13	109,03	27,69	1,94
2.Vj	142,82	124,33	18,41	140,04	110,77	28,64	2,77
3.Vj	147,60	129,22	18,47	142,33	112,24	29,38	5,27
4.Vj	151,45	132,44	19,07	144,82	114,78	30,72	6,62
2000 1.Vj	156,76	136,74	19,89	147,76	116,96	31,15	9,01
2.Vj	162,03	141,43	20,56	153,32	121,09	31,85	8,72
3.Vj	166,60	145,51	21,22	158,36	124,26	32,71	8,24
4.Vj	173,08	151,28	21,79	163,93	135,30	33,71	9,14
2001 1.Vj	175,95	153,75	21,94	163,54	126,91	34,24	12,40
2.Vj	175,45	153,46	22,12	160,23	125,68	33,95	15,21
3.Vj	174,19	151,38	23,00	156,39	123,60	34,00	17,80
4.Vj	174,04	150,62	24,13	152,97	120,54	33,73	21,07
2002 1.Vj	175,78	152,18	22,76	151,81	119,17	33,08	23,97
2.Vj	180,73	155,63	25,73	155,29	121,28	33,66	25,44
3.Vj	183,58	158,32	25,65	158,22	124,06	33,22	25,37
4.Vj	184,30	159,00	25,42	159,73	126,66	33,17	24,57
2003 1.Vj	183,46	158,24	24,99	161,64	128,13	33,35	21,82
2.Vj	181,89	157,50	24,46	160,44	127,71	32,49	21,45
3.Vj	185,05	160,98	24,22	160,85	128,03	32,57	24,20
4.Vj	187,98	164,39	23,42	163,15	131,47	31,69	24,83
2004 1.Vj	193,81	170,44	22,76	165,56	133,60	32,28	28,26
Veränderung gegenüber dem Vorquartal							
in %							
							in Mrd. EUR
1999 1.Vj	0,8	0,7	1,6	2,9	2,6	4,2	- 2,75
2.Vj	2,7	2,5	4,7	2,1	1,6	3,4	0,83
3.Vj	3,3	3,9	0,3	1,6	1,3	2,6	2,50
4.Vj	2,6	2,5	3,2	1,7	2,3	4,6	1,35
2000 1.Vj	3,5	3,2	4,3	2,0	1,9	1,4	2,39
2.Vj	3,4	3,4	3,4	3,8	3,5	2,2	- 0,29
3.Vj	2,8	2,9	3,2	3,3	2,6	2,7	- 0,48
4.Vj	3,9	4,0	2,7	3,5	8,9	3,1	0,90
2001 1.Vj	1,7	1,6	0,7	- 0,2	- 6,2	1,6	3,26
2.Vj	- 0,3	- 0,2	0,8	- 2,0	- 1,0	- 0,8	2,81
3.Vj	- 0,7	- 1,4	4,0	- 2,4	- 1,7	0,1	2,59
4.Vj	- 0,1	- 0,5	4,9	- 2,2	- 2,5	- 0,8	3,27
2002 1.Vj	1,0	1,0	- 5,7	- 0,8	- 1,1	- 1,9	2,90
2.Vj	2,8	2,3	13,0	2,3	1,8	1,8	1,47
3.Vj	1,6	1,7	- 0,3	1,9	2,3	- 1,3	- 0,07
4.Vj	0,4	0,4	- 0,9	1,0	2,1	- 0,2	- 0,80
2003 1.Vj	- 0,5	- 0,5	- 1,7	1,2	1,2	0,5	- 2,75
2.Vj	- 0,9	- 0,5	- 2,1	- 0,7	- 0,3	- 2,6	- 0,37
3.Vj	1,7	2,2	- 1,0	0,3	0,3	0,2	2,75
4.Vj	1,6	2,1	- 3,3	1,4	2,7	- 2,7	0,63
2004 1.Vj	3,1	3,7	- 2,8	1,5	1,6	1,9	3,43

4 Arbeitstage *)

Zeitraum	1996	1997	1998	1999	2000	2001	2002	2003	2004	2005
Januar	22,0	21,7	20,7	19,7	20,7	22,0	22,0	21,7	20,7	20,7
Februar	20,6	19,6	19,6	19,6	21,0	19,6	19,6	20,0	19,6	19,6
März	21,0	19,0	22,0	23,0	22,6	22,0	20,0	20,6	23,0	21,0
April	20,0	22,0	20,0	20,0	18,0	19,0	21,0	20,0	20,0	21,0
Mai	20,0	18,3	19,0	19,0	22,0	21,0	19,3	20,0	19,0	19,3
Juni	19,3	21,0	20,3	21,3	19,3	19,3	20,0	19,3	21,3	22,0
Juli	23,0	23,0	23,0	22,0	21,0	22,0	23,0	23,0	22,0	21,0
August	21,8	20,8	21,0	22,0	22,8	22,8	21,8	20,8	22,0	22,8
September	21,0	22,0	22,0	22,0	21,0	20,0	21,0	22,0	22,0	22,0
Oktober	21,9	21,9	22,0	21,0	20,9	21,9	21,9	21,9	21,0	19,9
November	20,4	20,0	21,0	21,4	21,4	21,4	20,4	20,0	21,4	21,4
Dezember	18,0	19,0	20,0	21,0	19,0	17,0	18,0	19,0	21,0	21,0
1. Vj	63,6	60,3	62,3	62,3	64,3	63,6	61,6	62,3	63,3	61,3
2. Vj	59,3	61,3	59,3	60,3	59,3	59,3	60,3	59,3	60,3	62,3
3. Vj	65,8	65,8	66,0	66,0	64,8	64,8	65,8	65,8	66,0	65,8
4. Vj	60,3	60,9	63,0	63,4	61,3	60,3	60,3	60,9	63,4	62,3
Jahr	249,0	248,3	250,6	252,0	249,7	248,0	248,0	248,3	253,0	251,7
in % spezifischer Periodendurchschnitte										
Januar	103,3	101,9	97,2	92,5	97,2	103,3	103,3	101,9	97,2	97,2
Februar	104,0	98,9	98,9	98,9	106,0	98,9	98,9	101,0	98,9	98,9
März	97,0	87,8	101,7	106,3	104,4	101,7	92,4	95,2	106,3	97,0
April	100,8	110,8	100,8	100,8	90,7	95,7	105,8	100,8	100,8	105,8
Mai	101,1	92,5	96,1	96,1	111,3	106,2	97,6	101,1	96,1	97,6
Juni	94,7	103,1	99,6	104,5	94,7	94,7	98,2	94,7	104,5	108,0
Juli	103,6	103,6	103,6	99,1	94,6	99,1	103,6	103,6	99,1	94,6
August	99,3	94,7	95,6	100,2	103,8	103,8	99,3	94,7	100,2	103,8
September	98,1	102,8	102,8	102,8	98,1	93,5	98,1	102,8	102,8	102,8
Oktober	102,2	102,2	102,7	98,0	97,5	102,2	102,2	102,2	98,0	92,9
November	98,4	96,5	101,3	103,2	103,2	103,2	98,4	96,5	103,2	103,2
Dezember	93,8	99,0	104,2	109,4	99,0	88,5	93,8	99,0	109,4	109,4
1. Vj	101,3	96,1	99,3	99,3	102,5	101,3	98,2	99,3	100,9	97,7
2. Vj	98,8	102,2	98,8	100,5	98,8	98,8	100,5	98,8	100,5	103,8
3. Vj	100,4	100,4	100,7	100,7	98,8	98,8	100,4	100,4	100,7	100,4
4. Vj	98,3	99,3	102,7	103,3	99,9	98,3	98,3	99,3	103,3	101,5
Jahr	99,7	99,4	100,4	100,9	100,0	99,3	99,3	99,4	101,3	100,8
in % von Normperioden 1)										
Januar	105,7	104,3	99,5	94,7	99,5	105,7	105,7	104,3	99,5	99,5
Februar	99,0	94,2	94,2	94,2	100,9	94,2	94,2	96,1	94,2	94,2
März	100,9	91,3	105,7	110,5	108,6	105,7	96,1	99,0	110,5	100,9
April	96,1	105,7	96,1	96,1	86,5	91,3	100,9	96,1	96,1	100,9
Mai	96,1	88,0	91,3	91,3	105,7	100,9	92,8	96,1	91,3	92,8
Juni	92,8	100,9	97,6	102,4	92,8	92,8	96,1	92,8	102,4	105,7
Juli	110,5	110,5	110,5	105,7	100,9	105,7	110,5	110,5	105,7	100,9
August	104,8	100,0	100,9	105,7	109,6	109,6	104,8	100,0	105,7	109,6
September	100,9	105,7	105,7	105,7	100,9	96,1	100,9	105,7	105,7	105,7
Oktober	105,3	105,3	105,7	100,9	100,5	105,3	105,3	105,3	100,9	95,6
November	98,0	96,1	100,9	102,9	102,9	102,9	98,0	96,1	102,9	102,9
Dezember	86,5	91,3	96,1	100,9	91,3	81,7	86,5	91,3	100,9	100,9
1. Vj	101,9	96,6	99,8	99,8	103,0	101,9	98,7	99,8	101,4	98,2
2. Vj	95,0	98,2	95,0	96,6	95,0	95,0	96,6	95,0	96,6	99,8
3. Vj	105,4	105,4	105,7	105,7	103,8	103,8	105,4	105,4	105,7	105,4
4. Vj	96,6	97,6	100,9	101,6	98,2	96,6	96,6	97,6	101,6	99,8
Jahr	99,7	99,4	100,4	100,9	100,0	99,3	99,3	99,4	101,3	100,8

*) 5-Tage-Woche, die Feiertage wurden mit folgenden Arbeitstageanteilen berücksichtigt:

Heilige Drei Könige (6.1.) = 0,7 Tage; Rosenmontag = 0,8 Tage; Fastnachtdienstag = 0,8 Tage; Fronleichnam = 0,3 Tage;
 Mariä Himmelfahrt (15.8.) = 0,8 Tage; Reformationstag (31.10.) = 0,9 Tage; Allerheiligen (1.11.) = 0,4 Tage; Heiligabend (24.12.) = 0,0 Tage;
 Silvester (31.12.) = 0,0 Tage;

1) Durchschnittsmonat = 20,8 Arbeitstage; Durchschnittsquartal = 62,4 Arbeitstage; Durchschnittsjahr = 249,7 Arbeitstage;