

Verdienste und Arbeitskosten

Arbeitskosten im Produzierenden Gewerbe
und im Dienstleistungsbereich
- Ergebnisse für das frühere Bundesgebiet -



2012

Erscheinungsfolge: vierjährlich
Erschienen am 02. März 2015
Artikelnummer: 2163202129004

Ihr Kontakt zu uns:
www.destatis.de/kontakt
Telefon: +49 (0) 611/75 35 41

© Statistisches Bundesamt, Wiesbaden 2015
Vervielfältigung und Verbreitung, auch auszugsweise, mit Quellenangabe gestattet.

Inhaltsverzeichnis

Vorbemerkung
Vergleichbarkeit mit Ergebnissen früherer Arbeitskostenerhebungen
Gebietsstand
Zeichenerklärung
Fundstellen

Textteil

1	Erläuterungen
1.1	Kostenarten nach Verordnung (EG) 1737/2005
1.2	Personalnebenkosten und Lohnnebenkosten
1.3	Definitionen

Tabellenteil

Arbeitskosten je Vollzeiteinheit 2012 nach Kostenarten, Wirtschaftszweigen
und Unternehmensgrößenklassen

Anhang

Relativer Standardfehler der Kosten je Vollzeiteinheit nach ausgewählten Kostenarten,
Wirtschaftszweigen und Unternehmensgrößenklassen

Verordnung (EG) Nr. 1737/2005 der Kommission vom 21. Oktober 2005

Quellenverzeichnis zu Veröffentlichungen des Statistischen Bundesamtes

Qualitätsbericht (einschließlich Fragebogen)

Vorbemerkung

Die vorliegende Veröffentlichung enthält die Ergebnisse der Arbeitskostenerhebung 2012, die nach den Bestimmungen der Verordnung (EG) Nr. 530/1999 des Rates vom 9. März 1999 in den Mitgliedstaaten der Europäischen Union zum Berichtsjahr 2012 durchgeführt wurde.

Dargestellt werden die Arbeitskosten je Vollzeiteinheit, gegliedert nach Kostenarten, sowie die Arbeitskosten je geleistete Stunde. Vollzeiteinheiten sind Vollzeitbeschäftigte sowie entsprechend ihrer tatsächlich geleisteten Arbeitsstunden in Vollzeitarbeitsplätze umgerechnete Teilzeitbeschäftigte.

In der Darstellung der Kostenarten je Vollzeiteinheit werden die Vollzeiteinheiten unter Ausschluss der Auszubildenden berechnet, denn die Kostenarten beziehen sich meist nicht auf Auszubildende. Zeile 53 gibt nachrichtlich die Bruttoarbeitskosten je Vollzeiteinheit unter Einschluss der Auszubildenden wider, sodass interessierte Nutzer die Ergebnisse der Zeilen 2 bis 52 anhand des Verhältniswerts der Zeile 53 zu Zeile 1 umrechnen können.

Vergleichbarkeit mit Ergebnissen früherer Arbeitskostenerhebungen

Erstmals wurden die Aufwendungen der Beschäftigten für betriebliche Altersversorgung erfasst. Die Aufwendungen umfassen arbeitnehmerfinanzierte Beträge der Entgeltumwandlung, Eigenbeiträge, Eigenbeteiligungen und Arbeitnehmerumlagen. Die Aufwendungen sind somit umfassender als die für das Berichtsjahr 2008 erfassten Beträge der Entgeltumwandlung und mit diesen nicht voll vergleichbar.

Wie für frühere Berichtsjahre wurden die Arbeitsstunden der geringfügig Beschäftigten nicht erhoben, sondern auf Basis von Ergebnissen anderer Statistiken geschätzt. Erstmals wurde nun die Verdienststrukturerhebung als Datenquelle verwendet; für das Berichtsjahr 2008 war es noch der Mikrozensus. Die Wochenarbeitszeiten laut Verdienststrukturerhebung liegen erheblich unter denen des Mikrozensus, für das Berichtsjahr 2010 im Mittel um etwa 30%. Für die geschätzte Zahl der tatsächlich geleisteten Stunden aller Beschäftigten verursacht die Umstellung der Datenquelle einen Bruch der Zeitreihe in Höhe von ca. 1,0%.

Gebietsstand

Die Angaben für das **frühere Bundesgebiet** beziehen sich auf die Bundesrepublik Deutschland nach dem Gebietsstand bis zum 3.10.1990; sie schließen Berlin ein. Die Angaben für die **neuen Länder** beziehen sich auf die Länder Brandenburg, Mecklenburg-Vorpommern, Sachsen, Sachsen-Anhalt und Thüringen.

Zeichenerklärung

- = Nichts vorhanden
- . = Zahlenwert geheim zu halten
- 0 = Weniger als die Hälfte von 1 in der letzten besetzten Stelle, jedoch mehr als nichts
- / = Zahlenwert nicht sicher genug
- () = Aussagewert eingeschränkt

Fundstellen

Vergleichbare Ergebnisse für die Bundesländer veröffentlichen die statistischen Ämter der Länder.

Vergleichbare Ergebnisse für die Mitgliedstaaten der Europäischen Union veröffentlicht Eurostat, das Statistische Amt der Europäischen Union, in der Reihe "Statistik kurzgefasst" sowie in seiner Online-Datenbank. Dort sind auch Fortschätzungen der Statistischen Ämter der Europäischen Union für Jahre ohne Arbeitskostenerhebungen verfügbar.

Die Ergebnisse dieser Veröffentlichung und vergleichbare Ergebnisse für die Bundesländer werden in der Online-Datenbank des Statistischen Bundesamtes veröffentlicht. Dort sind auch Vergleichsdaten für die Berichtsjahre seit 1992 verfügbar.

Methodische Erläuterungen zur Arbeitskostenerhebung werden in der Schriftenreihe "Wirtschaft und Statistik" des Statistischen Bundesamtes veröffentlicht (siehe Quellenverzeichnis im Anhang).

Textteil

1 Erläuterungen

1.1 Kostenarten nach Verordnung (EG) 1737/2005

Die statistische Aufgliederung der Arbeitskosten nach Kostenarten ist in der EU-Verordnung Nr. 1737/2005 geregelt [1]. Eurostat, das Statistische Amt der Europäischen Union, veröffentlicht Arbeitskosten aller Mitgliedstaaten der Europäischen Union sowie weiterer Staaten in dieser harmonisierten Aufgliederung. Dabei wird ein hierarchisch aufgebauter Schlüssel der Kostenarten D verwendet. Die Darstellung der Ergebnisse für Deutschland in dieser Veröffentlichung weist zwei Besonderheiten auf:

1. Sieben Kostenarten wurden zusätzlich in tieferer Untergliederung erhoben und dargestellt:

- D.11112 Sonderzahlungen
 - D.1113 Vergütung für nicht gearbeitete Tage
 - D.1114 Sachleistungen
 - D.1211 Gesetzliche Arbeitgeberbeiträge zur Sozialversicherung
 - D.1212 Aufwendungen für die betriebliche Altersversorgung
 - D.1221 Entgeltfortzahlung
 - D.1223 Zahlungen an aus dem Unternehmen ausscheidende Arbeitnehmer
- Die tieferen Untergliederungen haben keine harmonisierte Schlüsselnummer.

2. In Deutschland werden die Arbeitskosten vor Abzug von dem Arbeitgeber erstatteten Lohn- und Gehaltszahlungen (Lohnsubventionen) als Bruttoarbeitskosten ausgewiesen und detailliert nach Kostenarten aufgegliedert (Schaubild 2). Zusätzlich werden die Lohnsubventionen (D.5) und die Nettoarbeitskosten (D) nach Abzug der Lohnsubventionen in den Tabellen ausgewiesen (Schaubild 1). Eurostat führt beides zusammen und gliedert die Nettoarbeitskosten auf.

Die folgenden Schaubilder erläutern die beiden in den Tabellen dargestellten Aufgliederungen der Arbeitskosten nach Kostenarten.

Schaubild 1

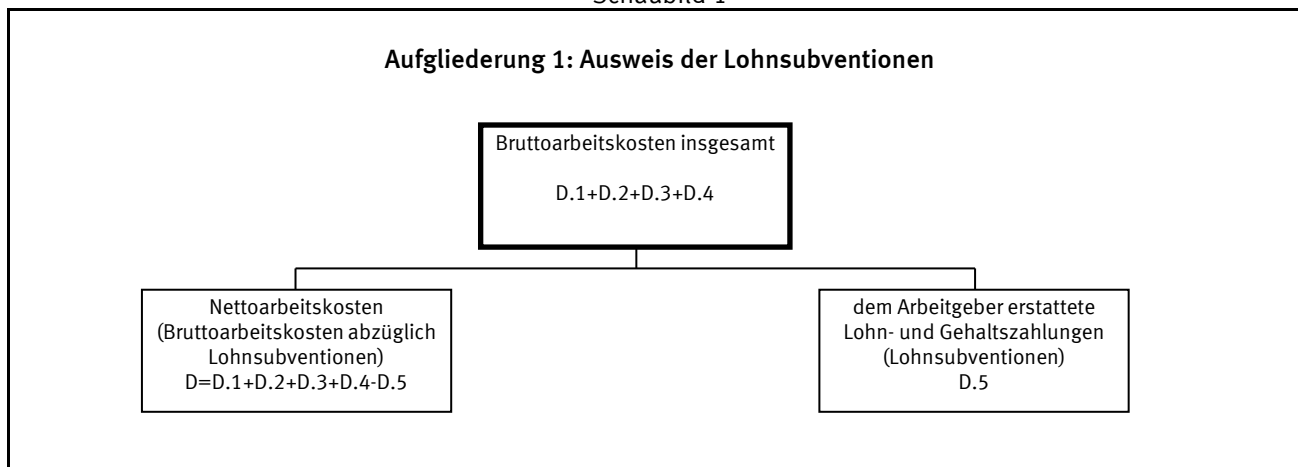

[1] Verordnung (EG) Nr. 1737/2005 der Kommission vom 21. Oktober 2005 zur Änderung der Verordnung (EG) Nr. 1726/1999 in Bezug auf Definition und Übermittlung von Informationen über Arbeitskosten.

Schaubild 2

Aufgliederung 2: Ausweis der detaillierten Kostenarten

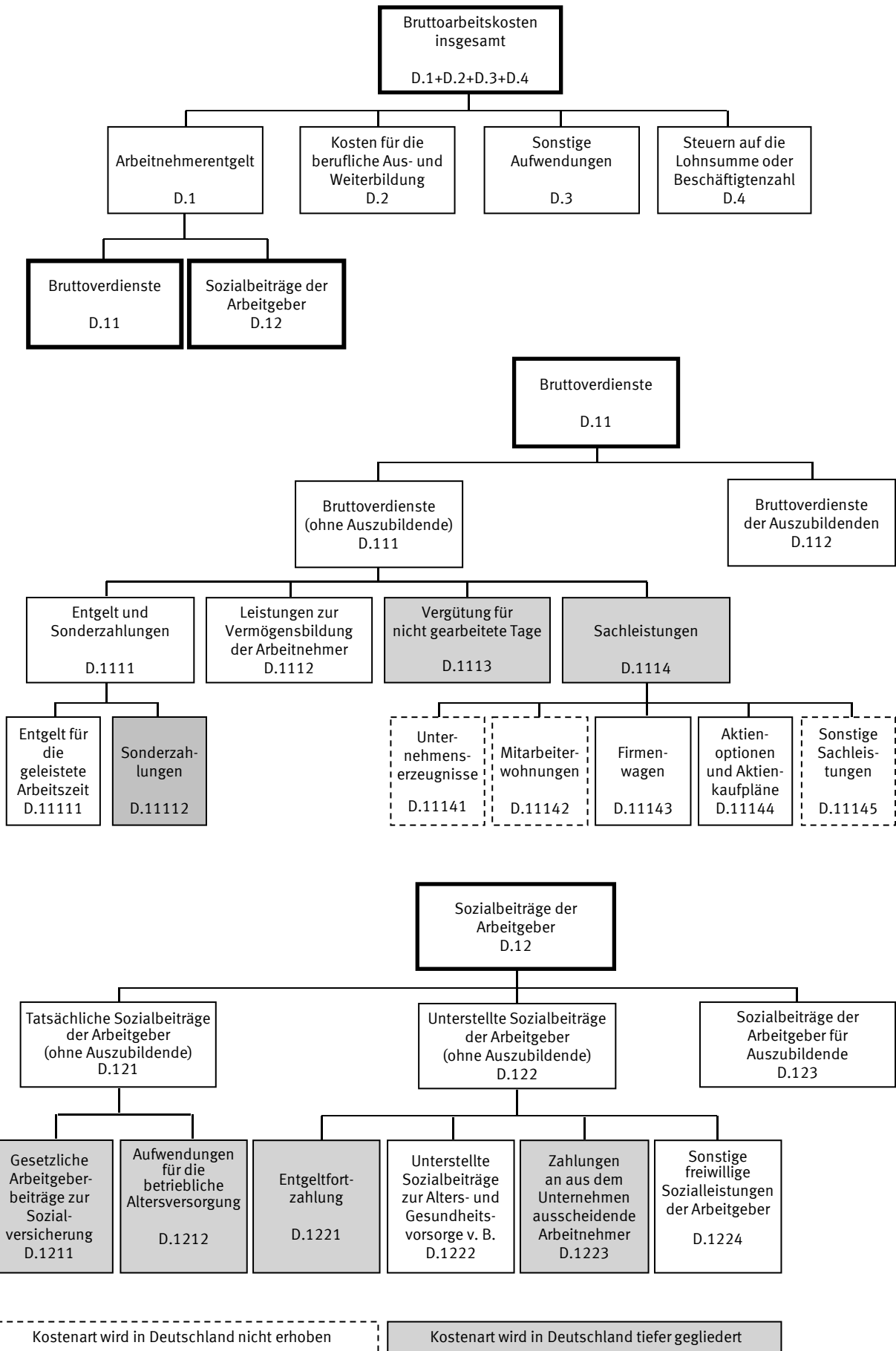

1.2 Personalnebenkosten und Lohnnebenkosten

Über die Verordnung (EG) 1737/2005 hinausgehend werden die Arbeitskosten häufig zweigeteilt dargestellt mit einem Lohnbestandteil und einem Restbestandteil, den Nebenkosten. In der deutschen amtlichen Statistik stand bis zum Berichtsjahr 2000 die Gliederung in Entgelt für die geleistete Arbeitszeit und Personalnebenkosten im Vordergrund. Bei Eurostat und der Internationalen Arbeitsorganisation (ILO) wird zwischen direkten und indirekten Kosten unterschieden, was einer Gliederung in Bruttoverdienste und Lohnnebenkosten gleichkommt. Seit dem Berichtsjahr 2004 wendet die deutsche amtliche Statistik diese international gebräuchliche Gliederung an.

Die Lohnnebenkosten umfassen die Kostenarten:

- D.12 Sozialbeiträge der Arbeitgeber
- D.2 Kosten für die berufliche Aus- und Weiterbildung
- D.3 Sonstige Aufwendungen
- D.4 Steuern auf die Lohnsumme oder Beschäftigtenzahl

Die Personalnebenkosten umfassen darüber hinaus noch die Lohnbestandteile:

- D.11112 Sonderzahlungen
- D.1112 Leistungen zur Vermögensbildung der Arbeitnehmer
- D.1113 Vergütung für nicht gearbeitete Tage
- D.1114 Sachleistungen
- D.112 Bruttoverdienste der Auszubildenden

Die gesetzlichen Lohnnebenkosten umfassen die Kostenarten:

- D.1211 Gesetzliche Arbeitgeberbeiträge zur Sozialversicherung
- D.1221 Entgeltfortzahlung
- D.1222 Unterstellte Sozialbeiträge zur Alters- und Gesundheitsvorsorge von Beamten
- D.123 Sozialbeiträge der Arbeitgeber für Auszubildende
- D.4 Steuern auf die Lohnsumme oder Beschäftigtenzahl

Die gesetzlichen Personalnebenkosten umfassen darüber hinaus noch die Kostenart:

- Vergütung gesetzlicher Feiertage

nicht aber die Kostenart:

- D.123 Sozialbeiträge der Arbeitgeber für Auszubildende

Schaubild 3

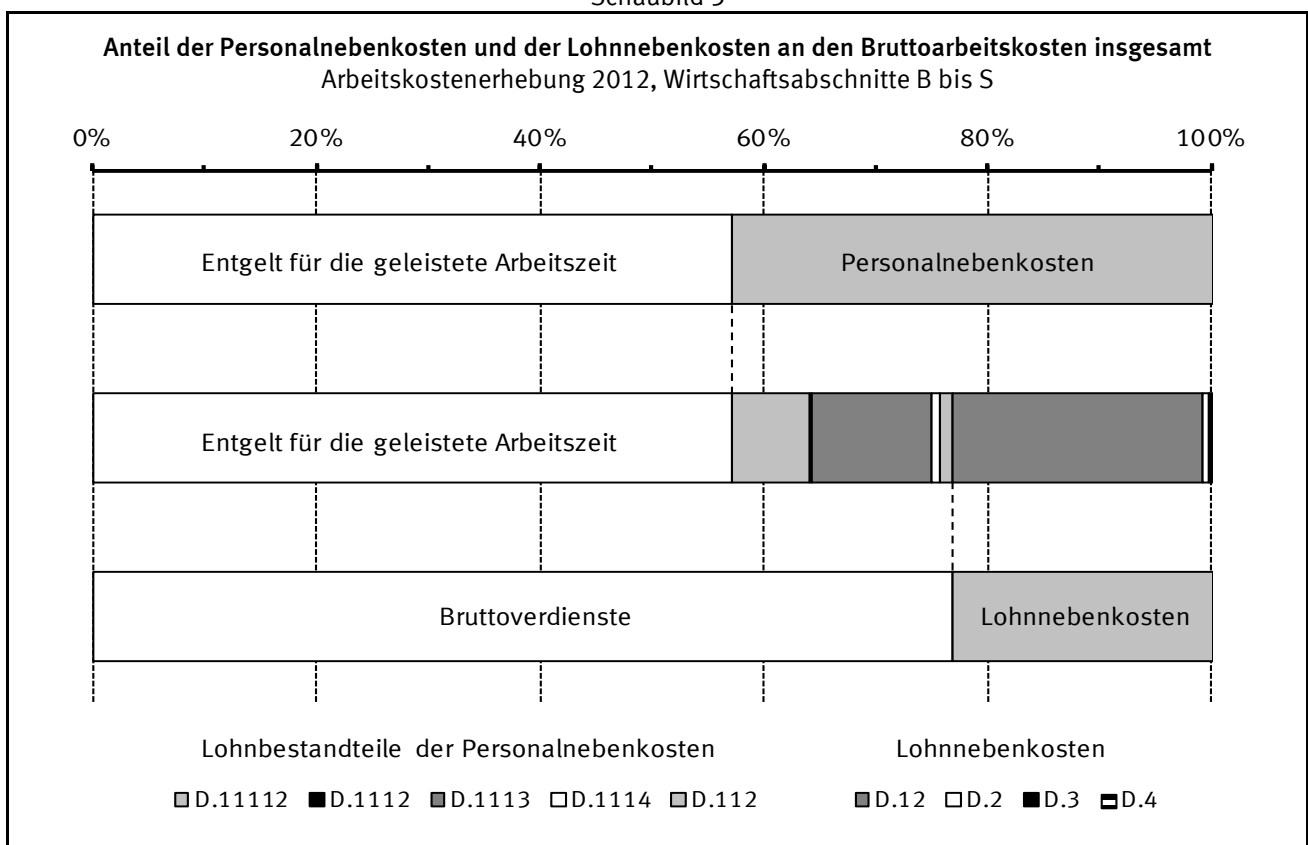

1.3 Definitionen

Für die Arbeitskostenerhebung sind die harmonisierten Definitionen der Verordnung (EG) 1737/2005 maßgeblich. In diesem Kapitel wird ergänzend dargelegt, wie diese Vorgaben im nationalen Kontext der Bundesrepublik Deutschland umgesetzt wurden. Darüber hinaus werden rein national verwendete Konzepte definiert, die nicht Gegenstand der Verordnung (EG) 1737/2005 sind.

Arbeitnehmer/-innen (A.1)

Zu den Arbeitnehmer/-innen (Beschäftigten) zählen: sozialversicherungspflichtig Beschäftigte (einschließlich Beschäftigte in Altersteilzeit und Auszubildende), leitende Angestellte (auch Geschäftsführer/Geschäftsführerinnen einer GmbH und Vorstände einer AG) mit einem Arbeitsvertrag, die zumindest teilweise feste, d.h. gewinnunabhängige Verdienstbestandteile für die geleistete Arbeit erhalten, geringfügig und kurzfristig Beschäftigte, Saison- oder Gelegenheitsarbeiter/Gelegenheitsarbeiterinnen, auch wenn sie nicht in der deutschen Sozialversicherung gemeldet sind und Aushilfskräfte, die als abhängig Beschäftigte eine bezahlte Leistung für den Betrieb erbringen. Nicht zu den Beschäftigten zählen: Beamte/Beamtinnen, tätige Inhaber/Inhaberinnen, Mitinhaber/Mitinhaberinnen und Familienangehörige ohne Arbeitsvertrag, ausschließlich auf Provisions- oder Honorarbasis bezahlte Personen, Personen im Vorruhestand, betreute Personen in Einrichtungen der Jugendhilfe oder in Werkstätten für Behinderte, Personen in berufsfördernden Maßnahmen zur Rehabilitation, Wehr- oder Zivildienstleistende, Personen im Bundesfreiwilligendienst, Personen im freiwilligen sozialen oder ökologischen Jahr, Personen in sogenannten Ein-Euro-Jobs und Personen, die keinen Verdienst für ihre Leistung erhalten (ehrenamtlich Tätige, Volontäre/Volontärinnen u. Ä.). Leih- oder Zeitarbeiter/Zeitarbeiterinnen sind bei den Verleihern bzw. den Zeitarbeitsfirmen nachzuweisen und nicht dort, wo sie ihre Arbeitsleistung erbringen. Beamtinnen und Beamte werden einbezogen, sofern sie in den Wirtschaftsabschnitten O und P oder für die Deutsche Bahn AG tätig waren.

Arbeitnehmerentgelt (D.1)

Für die Arbeitskostenerhebung gilt die Definition des Arbeitnehmerentgelts der Volkswirtschaftlichen Gesamtrechnungen. Das Arbeitnehmerentgelt umfasst sämtliche Geld- und Sachleistungen, die von Arbeitgebern an Beschäftigte erbracht werden, und zwar als Entgelt für die von diesen im Berichtszeitraum geleistete Arbeit. Das Arbeitnehmerentgelt gliedert sich in Bruttoverdienste sowie Sozialbeiträge der Arbeitgeber. In der Aufgliederung bestehen zwischen der Arbeitskostenstatistik und den Volkswirtschaftlichen Gesamtrechnungen in der Praxis Unterschiede: Die Arbeitskostenstatistik ordnet aufgrund ihrer kleingliedrigen Erfassung mehr Bestandteile des Arbeitnehmerentgelts den Sozialbeiträgen zu.

Aufwendungen der Arbeitnehmer für betriebliche Altersversorgung

Aufwendungen der Beschäftigten durch Entgeltumwandlung, Eigenbeiträge, Eigenbeteiligungen und Arbeitnehmerzulagen in allen Durchführungswegen der betrieblichen Altersversorgung.

Aufwendungen für die betriebliche Altersversorgung (D.1212)

Dazu zählen: arbeitgeberfinanzierte Aufwendungen für betriebliche Ruhesgeldzusagen, Zuwendungen an Pensions- und Unterstützungskassen (auch Zusatzversorgungskassen sowie Zusatzversorgungseinrichtungen des öffentlichen Dienstes), Beiträge zu Direktversicherungen, Beiträge an Pensionsfonds sowie Beiträge an den Pensions-Sicherungs-Verein VV a.G.. Sie umfassen nicht arbeitnehmerfinanzierte Beiträge, also Beiträge aus z.B. Entgeltumwandlungen nach § 1 Abs. 2 Nr. 3 BetrAVG. Verordnung (EG) 1737/2005 bezeichnet Kostenart D.1212 als tarifliche, vertragliche oder freiwillige Arbeitgeberaufwendungen für die Sozialversicherung. Da in Deutschland hierunter allein die betriebliche Altersversorgung fällt, wurde die Kostenart entsprechend benannt.

Auszubildende (A.13)

Auszubildende sind Arbeitnehmer/-innen, deren Tätigkeit überwiegend ihrer Ausbildung dient. Dazu zählen auch Praktikanten, Volontäre, Trainees sowie im öffentlichen Dienst Referendare, Anwärter, Pflegepersonal in Ausbildung und Ärzte im Praktikum vor der Vollapprobation.

Bruttoarbeitskosten insgesamt (D.1+D.2+D.3+D.4)

Die Bruttoarbeitskosten umfassen die Gesamtheit aller von den Arbeitgebern im Zusammenhang mit der Beschäftigung von Arbeitskräften getragenen Aufwendungen vor Abzug von Lohnsubventionen. Zu den Arbeitskosten gehören das Arbeitnehmerentgelt mit Bruttoverdiensten in Form von Geld- und Sachleistungen sowie den Sozialbeiträgen der Arbeitgeber, die Kosten der beruflichen Aus- und Weiterbildung, sonstige Aufwendungen sowie Steuern auf die Lohnsumme oder Beschäftigtenzahl.

Bruttoverdienste (D.11)

Zu den Bruttoverdiensten zählen das Entgelt für die geleistete Arbeitszeit, Sonderzahlungen, Vermögenswirksame Leistungen, Vergütung für nicht gearbeitete Tage sowie Sachleistungen.

Die Bruttoverdienste werden aus der erhobenen Bruttoverdienstsumme berechnet, indem alle darin enthaltenen unterstellten Sozialbeiträge der Arbeitgeber abgezogen werden. Das sind die Entgeltfortzahlung im Krankheitsfall, Teile der Zahlungen an aus dem Unternehmen ausscheidende Arbeitnehmer und Teile der sonstigen freiwilligen Sozialleistungen der Arbeitgeber. Nicht in der Bruttoverdienstsumme erfasste und folglich hinzuaddierte Bestandteile der Bruttoverdienste sind Teile der Sachleistungen. Die Bruttoverdienste der Auszubildenden (D.112) werden getrennt von den Bruttoverdiensten aller anderen Arbeitnehmer (D.111) erfasst und nicht weiter untergliedert.

Zur Bruttoverdienstsumme zählt der regelmäßige steuerpflichtige Arbeitslohn gemäß den Lohnsteuerrichtlinien („laufender Arbeitslohn“) aller einbezogenen Beschäftigten zuzüglich der unregelmäßigen Sonderzahlungen („sonstige Bezüge“), zuzüglich der folgenden Verdienstbestandteile: steuerfreie Zuschläge für Schicht-, Samstags-, Sonntags-, Feiertags- oder Nachtarbeit, steuerfreie Aufstockungsbeträge bei Altersteilzeit, steuerfreie Beiträge für betriebliche Altersversorgung aus arbeitnehmerfinanzierter Entgeltumwandlung (alle Durchführungswege: Pensionskassen, Zusatzversorgungskassen, Pensionsfonds und Direktversicherungen, auch Gehaltsverzicht bei Direktzusage oder Unterstützungskasse), steuerfreie Essenzzuschüsse und die pauschale Lohnsteuer nach §§ 40, 40a und 40b EStG, sofern sie vom Arbeitgeber getragen wird. Einzuschließen ist auch pauschal besteuert Arbeitslohn. Nicht zur Bruttoverdienstsumme zählen: arbeitgeberfinanzierte Beiträge für betriebliche Altersversorgung, auch wenn sie pauschal oder individuell versteuert wurden; hierzu zählen auch Arbeitgeber-Umlagen und Arbeitgeber-Beiträge an öffentlich-rechtliche Zusatzversorgungskassen.

Analog zu den Volkswirtschaftlichen Gesamtrechnungen wird Entgeltumwandlung als Sozialbeitrag der Arbeitnehmer und somit als Bestandteil der Bruttoverdienste behandelt.

Entgelt für die geleistete Arbeitszeit (D.11111)

Darunter ist das im Laufe des Jahres regelmäßig in jeder Lohn- und Gehaltsperiode gezahlte Entgelt in Form von Geldleistung zu verstehen. Vergütung arbeitsfreier Tage wie Urlaub, Feiertage ist nicht enthalten. Ebenfalls nicht enthalten sind Leistungen der Lohnfortzahlung sowie Leistungen zur Vermögensbildung der Arbeitnehmer.

Geleistete Arbeitsstunden (B.1)

Nach Verordnung (EG) 1737/2005 umfassen die geleisteten (Arbeits-)Stunden die Gesamtzahl der während des Jahres von allen Arbeitnehmern geleisteten Arbeitsstunden. Die Gesamtzahl ist definiert als die Summe aller Zeiträume, in den direkte und Nebentätigkeiten zur Produktion von Waren und Dienstleistungen ausgeübt werden.

Die geleisteten Arbeitsstunden werden nicht erhoben, sondern aus den erhobenen bezahlten Arbeitsstunden berechnet, indem die bezahlten, aber nicht geleisteten Stunden, die auf Urlaubs-, Krankheits-, Feier- und sonstige Ausfalltage entfallen, abgezogen werden. Eine geschätzte Zahl unbezahlter Überstunden wird hinzuaddiert. Für Auszubildende wird eine geschätzte Zahl der Tage, die auf Bildungsaktivitäten entfallen, zusätzlich abgezogen. Als Ausfalltage werden erhoben: die tatsächlich in Anspruch genommenen Urlaubstage, einschließlich Zusatzurlaub für schwer behinderte Menschen, die Krankheitstage, für die eine Entgeltfortzahlung gewährt wurde, bezahlte arbeitsfreie Tage aus besonderem Anlass (Heirat, Geburt), besondere Tage des Jahres (Heiligabend, Rosenmontag), bezahlte, tariflich vereinbarte Freischichten. Die Zahl der Feiertage wird dem Kalender entnommen.

Zu den erhobenen bezahlten Arbeitsstunden, die der Bruttoverdienstsumme zugrunde liegen, gehören: die im Berichtszeitraum geleistete und bezahlte Arbeitszeit einschließlich Überstunden sowie die bezahlten arbeitsfreien Stunden des Kalenderjahres, z. B. vom Arbeitgeber bezahlte Krankheits-, Urlaubs- und gesetzliche Feiertage und sonstige bezahlte arbeitsfreie Zeiten (Hochzeit, Geburt, Todesfall in der Familie, Betriebsausflüge), die auf das Berichtsjahr entfallen. Für Beschäftigte (Voll- und Teilzeit), die nicht stundenweise bezahlt werden, können die bezahlten Arbeitsstunden auf Grundlage der vertraglichen Wochenarbeitszeit errechnet werden. Dazu wird die vertragliche Wochenarbeitszeit, z. B. 40 Stunden, mit 52,29 (Anzahl der Wochen im Kalenderjahr 2012) multipliziert. Liegt für Vollzeitbeschäftigte keine vertragliche Arbeitszeit vor, so ist ersatzweise eine betriebsübliche Arbeitszeit zu verwenden.

Wurden im Kalenderjahr 2011 geleistete Stunden im Kalenderjahr 2012 bezahlt oder Stunden im Kalenderjahr 2012 bezahlt, die im Kalenderjahr 2013 (ohne Vergütung) noch nachzuarbeiten sind, so sind sie hier gleichfalls anzugeben. Im Baugewerbe zählen hierzu auch die im Kalenderjahr 2012 bei witterungsbedingtem Arbeitsausfall bezahlten Stunden, wenn die Beschäftigten eingesetzte Stunden aus Arbeitszeitguthaben in Anspruch nehmen, die im Kalenderjahr 2011 vor- oder im Kalenderjahr 2013 nachgearbeitet wurden. Nicht anzugeben sind: im Berichtsjahr geleistete Arbeitsstunden, die in diesem Jahr nicht vergütet wurden, arbeitsfreie Stunden, die aus Mitteln der Bundesagentur für Arbeit als Kurzarbeit abgegolten werden. Wurden wegen gesundheitsgefährdender Arbeit oder besonderer Erschwernisse mehr Stunden bezahlt als geleistet, so ist nur die Zahl der tatsächlich geleisteten Stunden zu berücksichtigen.

In einer Ergebnisdarstellung sind die geleisteten Arbeitsstunden der Auszubildenden nur dann einbezogen, wenn dies durch "einschließlich Auszubildende" gesondert vermerkt ist.

Gesetzliche Arbeitgeberbeiträge zur Sozialversicherung (D.1211)

Arbeitgeberanteil des gesetzlichen Beitragssatzes zur Rentenversicherung (einschl. des zusätzlichen Rentenversicherungsbeitrags des Arbeitgebers für Personen in Altersteilzeit), Arbeitslosenversicherung und Pflegeversicherung, gesetzliche Beiträge des Arbeitgebers zur Berufsunfallversicherung, Umlage zum Insolvenzgeld nach § 360 SGB III, Winterbeschäftigungs-Umlage im Baugewerbe nach § 2 WinterbeschV und Pflichtbeiträge des Arbeitgebers zur Krankenversicherung. Zu letzterem gehören die Beiträge an die Orts-, Innungs-, Betriebs- und Ersatzkassen und die Bundesknappschaft, die Arbeitgeberbeiträge gemäß § 257 SGB V an private Krankenkassen sowie die Sach- und Fremdkosten für die Betriebskrankenkassen. Nicht hinzugehören die Umlagebeträge im Ausgleichsverfahren der Entgeltfortzahlung im Krankheitsfall (U1-Umlage) oder bei Mutterschaft (U2-Umlage).

Gesetzliche Lohnnebenkosten

Alle Lohnnebenkosten, die vom Gesetzgeber festgelegt und vom Arbeitgeber getragen werden. Dazu zählen: gesetzliche Arbeitgeberbeiträge zur Sozialversicherung, Lohn- und Gehaltsfortzahlung, unterstellte Sozialbeiträge zur Alters- und Gesundheitsvorsorge von Beamten, Sozialbeiträge der Arbeitgeber für Auszubildende, Steuern auf die Lohnsumme oder Beschäftigtenzahl.

Gesetzliche Personalnebenkosten

Alle Personalnebenkosten, die vom Gesetzgeber festgelegt und vom Arbeitgeber getragen werden. Dazu zählen: gesetzliche Arbeitgeberbeiträge zur Sozialversicherung, Vergütung gesetzlicher Feiertage, Entgeltfortzahlung, unterstellte Sozialbeiträge zur Alters- und Gesundheitsvorsorge von Beamten, Steuern auf die Lohnsumme oder Beschäftigtenzahl.

Kosten für die berufliche Aus- und Weiterbildung (D.2)

Dazu gehören: Sachkosten für den laufenden Betrieb, Abschreibungen für Räume und Einrichtungen, die der beruflichen Aus- und Weiterbildung dienen, Vergütungen für firmenfremdes Ausbildungspersonal, Stipendien zur Gewinnung beruflich qualifizierter Nachwuchskräfte, Kosten für Lehrgänge, verwendetes Material für die Aus- und Weiterbildung, Prüfungsgebühren, Beitragszahlungen an Sozialkassen für Zwecke der Berufsausbildung (z. B. im Baugewerbe). Alle Aufwendungen sind um Erstattungen (z. B. von Sozialkassen) zu vermindern; negative Salden sind möglich.

Leistungen zur Vermögensbildung der Arbeitnehmer (D.1112)

Leistungen nach dem Vermögensbildungsgesetz, Sparförderungsprogramme des Unternehmens, aber auch weitere Leistungen des Arbeitgebers, die auf die Vermögensbildung in Arbeitnehmerhand abzielen.

Lohnnebenkosten

Alle Arbeitskosten, die nicht zu den Bruttoverdiensten gerechnet werden. Dazu zählen: die Sozialbeiträge der Arbeitgeber, die Kosten der beruflichen Aus- und Weiterbildung, die sonstigen Aufwendungen des Arbeitgebers und Steuern auf die Lohnsumme oder Beschäftigtenzahl. Sie entsprechen den indirekten Kosten Eurostats und der ILO, wobei die indirekten Kosten noch einen Abzug der Lohnsubventionen vorsehen.

Lohnsubventionen (dem Arbeitgeber erstattete Lohn- und Gehaltszahlungen, D.5)

Empfangene Zuschüsse der Bundesagentur für Arbeit, die direkte Lohn- oder Gehaltszahlungen teilweise oder ganz erstatten. Einbezogen sind Einstellungszuschüsse, Eingliederungszuschüsse und Lohnzuschüsse zum Kombilohn. Nicht einzubeziehen sind Saison-Kurzarbeitergeld und Transfer-Kurzarbeitergeld, Zuschüsse zur Finanzierung der Arbeitgeberbeiträge zur Sozialversicherung oder der Berufsausbildung.

Entgeltfortzahlung (D.1221)

Umfasst die gesetzliche und freiwillige Entgeltfortzahlung im Krankheitsfall sowie die Arbeitgeberzuschüsse zum Mutterschaftsgeld nach § 14 MuSchuG. Zur Berechnung werden die Krankheitstage erhoben, für die eine Entgeltfortzahlung gewährt wurde. Anstelle der Arbeitgeberzuschüsse wird die U2-Umlage der Krankenkassen im Ausgleichsverfahren der Entgeltfortzahlung bei Mutterschaft nach § 7 AAG erhoben.

Nettoarbeitskosten (D)

Die Nettoarbeitskosten ergeben sich aus den Bruttoarbeitskosten durch Abzug der Lohnsubventionen.

Personalnebenkosten

Alle Arbeitskosten, die nicht Bestandteil des Entgelts für die geleistete Arbeitszeit sind. Verglichen mit den Lohnnebenkosten umfassen die Personalnebenkosten zusätzlich folgende Bestandteile der Bruttoverdienste: Leistungen zur Vermögensbildung der Arbeitnehmer, Vergütung für nicht gearbeitete Tage, Sachleistungen, Sonderzahlungen sowie Bruttoverdienste der Auszubildenden.

Sachleistungen (D.1114)

Sachleistungen sind der Wert der Waren und Dienstleistungen, die Beschäftigte von Arbeitgebern unentgeltlich oder verbilligt zur Verfügung gestellt werden. Dazu gehören Unternehmenseerzeugnisse, Mitarbeiterwohnungen, Firmenwagen sowie Aktienoptionen und Aktienkaufpläne. Erhoben werden die Sachleistungen getrennt nach unbaren, individuellen Leistungen (z.B. Naturalleistungen, Personalrabatte, Job-Tickets, Zinsersparnisse, Firmenwagen) und Leistungen, die lediglich der gesamten Belegschaft zugeordnet werden können. Zu letzterem zählen die Aufwendungen für Aktienoptionsprogramme und die Ausgabe von Belegschaftsaktien sowie die Kosten für Belegschaftseinrichtungen. Für Aktienoptionsprogramme und Belegschaftsaktien sind die Aufwendungen im Kalenderjahr entsprechend den Bilanzierungsrichtlinien des International Financial Reporting Standards 2 „Share-based Payment“ anzusetzen. Ersatzweise kann der nach EStG versteuerte Wert verwendet werden. Erfolgt die Aufwendungen als Geldleistungen (Barausgleich), gehören sie zu den Sonderzahlungen. Zu den Kosten für Belegschaftseinrichtungen zählen: Aufwendungen für firmenfremdes Kantinenpersonal, Abschreibungen auf das Anlagevermögen für Belegschaftseinrichtungen, Reparatur- und Unterhaltskosten der Belegschaftseinrichtungen, Zuschüsse an betriebliche Freizeitgruppen, Sach- und Fremdkosten für betriebliche Ferieneinrichtungen, Aufwendungen für Kindergärten und Kindertagesstätten, Fahrdienste zwischen Wohnung und Arbeitsstätte, Zahlungen an Gewerkschaftsfonds und Kosten des Betriebsrates.

Sonderzahlungen (D.11112)

Als Sonderzahlungen sind die „sonstigen Bezüge“ gemäß den Lohnsteuerrichtlinien anzugeben, die an die einbezogenen Beschäftigten im Berichtsjahr geflossen sind. Dies sind unregelmäßige, nicht jeden Monat geleistete Zahlungen wie Urlaubs-, Weihnachtsgeld, Leistungsprämien, Abfindungen, Gewinnbeteiligungen, Prämien für Verbesserungsvorschläge, Vergütungen für Erfindungen oder der steuerliche Wert (geldwerte Vorteil) von Aktienoptionen.

Sonstige Aufwendungen (D.3)

Dazu gehören Anwerbungskosten und vom Arbeitgeber gestellte Berufskleidung. Anwerbungskosten sind Aufwendungen für Stellenanzeigen, Erstattung der Reisekosten für Vorstellungsgespräche sowie Umzugskostenerstattungen, Einrichtungsbeihilfen bei Einstellungen. Aufwendungen für vom Arbeitgeber gestellte Berufskleidung (soweit es sich nicht um besondere Schutzkleidung handelt) und Erstattungen an die Beschäftigten, soweit die Berufskleidung von ihnen gekauft wurde, sind nur dann erfasst, wenn der Anschaffungswert 500 Euro nicht übersteigt; darüber hinaus gehende Anschaffungskosten (je Kauf) stellen Investitionen dar und sind somit keine Arbeitskosten.

Sonstige freiwillige Sozialleistungen der Arbeitgeber (D.1224)

Hierunter werden Zuschüsse des Arbeitgebers zum Krankengeld und Beihilfen zu Kosten für Arztleistungen, Kuren und Zahnersatz erfasst. In den Wirtschaftsabschnitten O und P wurde in den Berechnungen für den öffentlichen Dienst der quantitativ bedeutsame Differenzbetrag zwischen dem Ortszuschlag der Stufe 1 und dem tatsächlichen Ortszuschlag bzw. Familienzuschlag Stufe 1 und tatsächlichem Familienzuschlag als Familienunterstützung unter D.1224 erfasst.

Sozialbeiträge der Arbeitgeber (D.12)

Die Sozialbeiträge der Arbeitgeber stellen den Betrag in Höhe des Werts der Sozialbeiträge dar, die von den Arbeitgebern geleistet werden, um ihren Arbeitnehmern Anspruch auf Sozialleistungen zu sichern. Zu dieser Kostenart zählen die tatsächlichen und unterstellten Sozialbeiträge sowie die Sozialbeiträge der Arbeitgeber für Auszubildende. Im Unterschied zur Praxis der Volkswirtschaftlichen Gesamtrechnungen werden in der Arbeitskostenstatistik verschiedene Bestandteile des Arbeitnehmerentgelts nicht den Bruttoverdiensten, sondern den Sozialbeiträgen zugeordnet: Entgeltfortzahlung, Zahlungen an aus dem Unternehmen ausscheidende Arbeitnehmer und Teile der sonstigen freiwilligen Sozialleistungen der Arbeitgeber.

Sozialbeiträge der Arbeitgeber für Auszubildende (D.123)

Arbeitgeberpflichtbeiträge zur Renten-, Kranken-, Pflege- und Arbeitslosenversicherung sowie alle sonstigen gesetzlichen, tariflichen und freiwilligen sozialen Aufwendungen für Auszubildende und Praktikantinnen/Praktikanten.

Steuern auf die Lohnsumme oder Beschäftigtenzahl (D.4)

Hierunter wird die Ausgleichsabgabe nach Schwerbehindertenrecht (Teil 2 SGB IX) erfasst.

Tatsächliche Sozialbeiträge der Arbeitgeber (ohne Auszubildende) (D.121)

Die tatsächlichen Sozialbeiträge der Arbeitgeber umfassen die Zahlungen, die Arbeitgeber zugunsten ihrer Arbeitnehmer an Versicherungsträger (Sozialversicherung und andere mit speziellen Deckungsmitteln finanzierte Sicherungssysteme, zum Beispiel Betriebsrentensysteme) in Form von gesetzlichen, tariflichen, vertraglichen oder freiwilligen Beiträgen zur Versicherung gegen soziale Risiken oder Bedürfnisse leisten.

Unterstellte Sozialbeiträge der Arbeitgeber (ohne Auszubildende) (D.122)

Unterstellte Sozialbeiträge der Arbeitgeber werden von diesen direkt, das heißt ohne Zwischenschaltung der Sozialversicherung, eines Versicherungsunternehmens oder einer rechtlich selbstständigen Pensionskasse und ohne dass zu diesem Zweck ein spezieller Fonds oder spezielle Rückstellungen gebildet werden, an die von ihnen gegenwärtig oder früher beschäftigten Arbeitnehmer oder sonstige Berechtigte gezahlt. Die Leistungen werden stattdessen aus den eigenen Mitteln der solche Systeme betreibenden Arbeitgeber bezahlt. Die Tatsache, dass einige Sozialleistungen direkt von den Arbeitgebern und nicht über die Sozialversicherung oder sonstige Versicherungsträger gewährt werden, ändert nichts an ihrer Eigenschaft als Sozialleistungen.

Unterstellte Sozialbeiträge zur Alters- und Gesundheitsvorsorge von Beamten (D.1222)

In Deutschland betreiben im Sektor Staat tätige Arbeitgeber ohne spezielle Deckungsmittel finanzierte Rentensysteme für die Beamten. In diesen Fällen bilden die Arbeitgeber keine speziellen Fonds oder Rückstellungen für die Zahlung von (zukünftigen) Leistungen. Nach den Richtlinien des Europäischen Systems Volkswirtschaftlicher Gesamtrechnungen (ESVG 1995) sind in diesem Fall fiktive Sozialbeiträge zu unterstellen. Ebenso werden die Beihilfeleistungen der Arbeitgeber an die Beamten als unterstellte Sozialbeiträge erfasst.

Vergütung für nicht gearbeitete Tage (D.1113)

Vergütung für gesetzlich, vertraglich oder freiwillig gewährte Urlaubs- und Feiertage oder für sonstige bezahlte Ausfalltage. Als Ausfalltage werden erhoben: die tatsächlich in Anspruch genommenen Urlaubstage, einschließlich Zusatzurlaub für schwer behinderte Menschen, bezahlte arbeitsfreie Tage aus besonderem Anlass (Heirat, Geburt), besondere Tage des Jahres (Heiligabend, Rosenmontag), bezahlte, tariflich vereinbarte Freischichten. Die Zahl der Feiertage wird dem Kalender entnommen. Die Vergütung für Krankheitstage (Entgeltfortzahlung im Krankheitsfall) wird unter D.1221 erfasst.

Vollzeiteinheiten (A.11+A.121+A.131)

Vollzeiteinheiten sind alle Vollzeitbeschäftigten (A.11) sowie die entsprechend ihrer geleisteten Arbeitsstunden in Vollzeitarbeitsplätze umgerechneten Teilzeitbeschäftigten (A.121) und Auszubildenden (A.131). In einer Ergebnisdarstellung sind die Vollzeiteinheiten der Auszubildenden nur dann einbezogen, wenn dies durch "einschließlich Auszubildende" gesondert vermerkt ist.

Zahlungen an aus dem Unternehmen ausscheidende Arbeitnehmer (D.1223)

Vom Unternehmen an ausscheidende Arbeitnehmer geleistete Zahlungen wie: Entlassungsentschädigungen, Übergangsgelder und Abfindungen (auch im Rahmen eines Sozialplans), Vorruhestandsleistungen wie Übergangsgelder und Aufstockungsbeträge zum Arbeitslosengeld (z. B. nach 58er-Regelung). Ebenfalls Aufstockungsbeträge zu den Bruttoverdiensten für Personen in Altersteilzeit. Diese werden saldiert mit von der Bundesagentur für Arbeit im Kalenderjahr empfangenen Erstattungen für Aufstockungsbeträge (nicht aber für zusätzliche Rentenversicherungsbeiträge). Negative Salden sind möglich, weil sich die Erstattungen auch auf in Vorjahren geleistete Aufstockungsbeträge beziehen können.

Tabellenteil

Arbeitskosten je Vollzeiteinheit 2012 nach Kostenarten, Wirtschaftszweigen und Unternehmensgrößenklassen

Früheres Bundesgebiet und Berlin

B-S Produzierendes Gewerbe und Dienstleistungsbereich

Lfd.Nr.	Schlüssel 1)	Kostenart	10 und mehr	
			EUR	%
1		Bruttoarbeitskosten insgesamt	54 989	100,00
2	D	Nettoarbeitskosten (Bruttoarbeitskosten abzüglich Lohnsubventionen)	54 906	99,85
3	D.5	Lohnsubventionen (dem Arbeitgeber erstattete Lohn- und Gehaltszahlungen)	83	0,15
4	D.1	Arbeitnehmerentgelt	54 605	99,30
5	D.11	Bruttoverdienste	42 234	76,80
6	D.111	Bruttoverdienste (ohne Auszubildende)	41 651	75,74
7	D.11111	Entgelt für die geleistete Arbeitszeit 2)	31 311	56,94
8	D.11112	Sonderzahlungen insgesamt 3)	3 905	7,10
9		dar.: von persönlichen Leistungen und vom Unternehmenserfolg abhängig	1 303	2,37
10	D.1112	Leistungen zur Vermögensbildung der Arbeitnehmer	112	0,20
11	D.1113	Vergütung für nicht gearbeitete Tage	5 825	10,59
12		Urlaubsvergütung	4 239	7,71
13		Vergütung gesetzlicher Feiertage	1 446	2,63
14		Vergütung sonstiger betrieblicher oder tariflicher arbeitsfreier Tage	139	0,25
15	D.1114	Sachleistungen 4)	497	0,90
16		dar.: unbare individuelle Leistungen 5)	370	0,67
17	D.112	Bruttoverdienste der Auszubildenden	583	1,06
18	D.12	Sozialbeiträge der Arbeitgeber	12 371	22,50
19	D.121	Tatsächliche Sozialbeiträge der Arbeitgeber (ohne Auszubildende) 6)	8 850	16,09
20	D.1211	Gesetzliche Arbeitgeberbeiträge zur Sozialversicherung	7 153	13,01
21		Rentenversicherungsbeiträge	3 538	6,43
22		dar.: Aufstockungsbeiträge zur Rentenversicherung im Rahmen der Altersteilzeit	55	0,10
23		Arbeitslosenversicherungsbeiträge	519	0,94
24		Kranken- und Pflegeversicherungsbeiträge	2 640	4,80
25		Beiträge zur gesetzlichen Unfallversicherung	432	0,79
26		Umlage für das Insolvenzgeld	14	0,02
27		Sonstige gesetzliche Aufwendungen 7)	9	0,02
28	D.1212	Aufwendungen für die betriebliche Altersversorgung ohne Entgeltumwandlung	1 697	3,09
29		Aufwendungen für betriebliche Ruhegeldzusagen	961	1,75
30		Zuwendungen an Pensionskassen	530	0,96
31		Zuwendungen an Unterstützungskassen	64	0,12
32		Beiträge zur Direktversicherung	65	0,12
33		Beiträge an Pensionsfonds	18	0,03
34		Beiträge an den Pensions-Sicherungs-Verein VVaG	59	0,11
35	D.122	Unterstellte Sozialbeiträge der Arbeitgeber (ohne Auszubildende) 8)	3 360	6,11
36	D.1221	Entgeltfortzahlung	1 686	3,07
37		Entgeltfortzahlung im Krankheitsfall	1 583	2,88
38		Arbeitgeberzuschüsse zum Mutterschaftsgeld 9)	103	0,19
39	D.1222	Unterstellte Sozialbeiträge zur Alters- und Gesundheitsvorsorge von Beamten	1 101	2,00
40	D.1223	Zahlungen an aus dem Unternehmen ausscheidende Arbeitnehmer	387	0,70
41		Entlassungsschadigungen	242	0,44
42		Aufstockungsbeträge zum Bruttoverdienst im Rahmen der Altersteilzeit	144	0,26
43	D.1224	Sonstige freiwillige Sozialleistungen der Arbeitgeber	187	0,34
44	D.123	Sozialbeiträge der Arbeitgeber für Auszubildende	161	0,29
45	D.2	Kosten für die berufliche Aus- und Weiterbildung	262	0,48
46	D.3	Sonstige Aufwendungen 10)	97	0,18
47	D.4	Steuern auf die Lohnsumme oder Beschäftigtenzahl 11)	25	0,05
48		Nachrichtlich:		
49		Aufwendungen der Arbeitnehmer für betriebliche Altersversorgung	375	0,68
50		Lohnnebenkosten 12)	12 755	23,20
51		dar.: gesetzliche Lohnnebenkosten 13)	10 126	18,41
52		Personalnebenkosten insgesamt 14)	23 678	43,06
53		dar.: gesetzliche Personalnebenkosten 15)	11 411	20,75
54		Bruttoarbeitskosten je Vollzeiteinheit einschließlich Auszubildende	52 315	95,14
55		Bruttoarbeitskosten je geleistete Stunde der Beschäftigten (ohne Auszubildende)	33,62	
55		Nettoarbeitskosten je geleistete Stunde der Beschäftigten (einschl. Auszubildende) ..	31,94	

1) Harmonisierter Schlüssel der statistischen Ämter der Europäischen Union nach Verordnung (EG) 1737/2005.- 2) Laufend gezahltes für nicht gearbeitete Tage, Sachleistungen).- 3) Zahlungen, die im Allgemeinen nicht laufend mit jeder Lohn- und Gehaltszahlung
5) Naturalleistungen, Firmenwagen, Personalrabatte, Job-Tickets und Zinersparnisse.- 6) Zahlungen der Arbeitgeber an Versicherungs
zur Winterbeschäftigungs-Umlage nach Winterbeschäftigungs-Verordnung.- 8) Sozialleistungen der Arbeitgeber direkt an ihre Arbeit
nach Aufwendungsausgleichsgesetz.- 10) Anwerbungskosten, vom Arbeitgeber gestellte Berufskleidung.- 11) Ausgleichsabgabe nach
"indirekten Kosten" der Internationalen Arbeitsorganisation (ILO).- 13) Gesetzliche Arbeitgeberbeiträge zur Sozialversicherung,
Arbeitgeber für Auszubildende, Steuern auf die Lohnsumme oder Beschäftigtenzahl.- 14) Arbeitskosten insgesamt abzüglich
Feiertage, Entgeltfortzahlung, unterstellte Sozialbeiträge zur Alters- und Gesundheitsvorsorge von Beamten, Steuern auf die

Arbeitskosten je Vollzeiteinheit in Unternehmen mit ... Arbeitnehmern												Lfd. Nr.
davon mit ... bis ... Arbeitnehmern										50 und mehr		
10 - 49		50 - 249		250 - 499		500 - 999		1000 und mehr				
EUR	%	EUR	%	EUR	%	EUR	%	EUR	%	EUR	%	
44 148	100,00	47 409	100,00	52 827	100,00	57 643	100,00	63 163	100,00	57 062	100,00	1
43 943	99,54	47 361	99,90	52 785	99,92	57 607	99,94	63 089	99,88	57 003	99,90	2
205	0,46	(48)	(0,10)	/	/	/	/	74	0,12	59	0,10	3
43 966	99,59	47 109	99,37	52 447	99,28	57 201	99,23	62 668	99,22	56 640	99,26	4
35 356	80,09	37 594	79,30	41 600	78,75	44 861	77,83	46 954	74,34	43 549	76,32	5
34 794	78,81	37 094	78,24	41 082	77,77	44 289	76,83	46 301	73,30	42 963	75,29	6
27 399	62,06	28 307	59,71	30 701	58,12	32 445	56,29	34 329	54,35	32 059	56,18	7
2 122	4,81	3 116	6,57	4 024	7,62	5 009	8,69	4 749	7,52	4 246	7,44	8
(746)	1,69	1 101	2,32	(1 254)	(2,37)	(1 566)	(2,72)	1 579	2,50	1 409	2,47	9
106	0,24	114	0,24	126	0,24	136	0,24	105	0,17	114	0,20	10
4 750	10,76	5 101	10,76	5 722	10,83	6 139	10,65	6 584	10,42	6 031	10,57	11
3 451	7,82	3 704	7,81	4 165	7,88	4 473	7,76	4 796	7,59	4 390	7,69	12
1 234	2,79	1 290	2,72	1 417	2,68	1 501	2,60	1 607	2,54	1 487	2,61	13
65	0,15	107	0,22	(140)	(0,26)	(165)	(0,29)	180	0,28	154	0,27	14
417	0,94	456	0,96	(509)	(0,96)	559	0,97	534	0,85	513	0,90	15
401	0,91	400	0,84	(407)	(0,77)	(388)	(0,67)	329	0,52	364	0,64	16
562	1,27	500	1,06	518	0,98	572	0,99	652	1,03	586	1,03	17
8 610	19,50	9 515	20,07	10 847	20,53	12 340	21,41	15 715	24,88	13 090	22,94	18
7 185	16,27	7 787	16,43	8 750	16,56	9 901	17,18	9 858	15,61	9 168	16,07	19
6 765	15,32	7 072	14,92	7 639	14,46	8 027	13,93	7 042	11,15	7 227	12,66	20
3 198	7,24	3 415	7,20	3 769	7,13	4 017	6,97	3 578	5,67	3 603	6,31	21
(7)	(0,01)	(26)	(0,05)	52	0,10	69	0,12	87	0,14	64	0,11	22
460	1,04	498	1,05	556	1,05	594	1,03	528	0,84	530	0,93	23
2 560	5,80	2 656	5,60	2 815	5,33	2 941	5,10	2 556	4,05	2 655	4,65	24
498	1,13	477	1,01	476	0,90	456	0,79	368	0,58	420	0,74	25
15	0,03	14	0,03	/	/	15	0,03	11	0,02	13	0,02	26
35	0,08	11	0,02	/	/	/	/	1	0,00	4	0,01	27
420	0,95	(715)	(1,51)	1 111	2,10	(1 874)	(3,25)	2 816	4,46	1 941	3,40	28
(130)	(0,29)	218	0,46	(527)	(1,00)	/	/	1 684	2,67	1 122	1,97	29
(29)	(0,07)	(41)	(0,09)	(410)	(0,78)	(528)	(0,92)	879	1,39	606	1,06	30
127	0,29	85	0,18	(69)	(0,13)	(58)	(0,10)	87	0,14	70	0,12	31
/	/	/	/	/	/	(24)	(0,04)	32	0,05	53	0,09	32
(11)	(0,03)	(23)	(0,05)	(36)	(0,07)	(69)	(0,12)	35	0,05	21	0,04	33
1 287	2,91	1 605	3,39	1 967	3,72	2 296	3,98	99	0,16	68	0,12	34
1 188	2,69	1 357	2,86	1 585	3,00	1 743	3,02	5 654	8,95	3 757	6,58	35
1 093	2,48	1 254	2,65	1 474	2,79	1 623	2,82	2 064	3,27	1 781	3,12	36
95	0,21	102	0,22	112	0,21	120	0,21	1 963	3,11	1 676	2,94	37
-	-	-	-	-	-	-	-	101	0,16	105	0,18	38
(95)	(0,21)	(240)	(0,51)	(366)	(0,69)	(524)	(0,91)	2 610	4,13	1 312	2,30	39
(85)	(0,19)	(201)	(0,42)	(275)	(0,52)	(396)	(0,69)	553	0,88	443	0,78	40
/	/	(38)	(0,08)	(91)	(0,17)	(127)	0,22	284	0,45	272	0,48	41
/	/	/	/	(15)	(0,03)	/	/	269	0,43	170	0,30	42
138	0,31	122	0,26	129	0,25	143	0,25	426	0,67	222	0,39	43
(108)	(0,25)	175	0,37	(235)	(0,45)	289	0,50	203	0,32	166	0,29	44
(57)	(0,13)	(93)	(0,20)	(116)	(0,22)	(126)	(0,22)	367	0,58	291	0,51	45
17	0,04	32	0,07	30	0,06	27	0,05	105	0,17	105	0,18	46
296	0,67	322	0,68	350	0,66	423	0,73	23	0,04	27	0,05	47
8 792	19,91	9 815	20,70	11 227	21,25	12 782	22,17	16 210	25,66	13 513	23,68	48
8 108	18,37	8 583	18,10	9 384	17,76	9 941	17,25	11 942	18,91	10 512	18,42	49
16 749	37,94	19 102	40,29	22 127	41,88	25 197	43,71	28 834	45,65	25 003	43,82	51
9 204	20,85	9 751	20,57	10 671	20,20	11 299	19,60	13 347	21,13	11 833	20,74	52
41 618	94,27	45 202	95,34	50 479	95,56	55 053	95,51	60 120	95,18	54 383	95,31	53
26,29		28,50		32,39		35,58		39,28		35,07		54
24,68		27,14		30,92		33,96		37,34		33,38		55

Entgelt für die geleistete Arbeitszeit (Bruttoverdienst abzüglich Sonderzahlungen, vermögenswirksame Leistungen, Vergütung geleistet werden.- 4) Unbare individuelle Leistungen, Aktienoptionsprogramme, Belegschaftsaktien, Belegschaftseinrichtungen.- Träger oder Bildung von Rückstellungen, um ihren Arbeitnehmern Anspruch auf Sozialleistungen zu sichern.- 7) Arbeitgeberbeiträge nehmer, d. h. ohne Zwischenschaltung eines Versicherungsträgers und ohne Rückstellungen zu bilden.- 9) Beiträge zum U2-Verfahren Schwerbehindertenrecht (Teil 2 SGB IX).- 12) Arbeitskosten insg. abzüglich Bruttoverdienste (D.11). Entspricht den Entgeltfortzahlung, unterstellte Sozialbeiträge zur Alters- und Gesundheitsvorsorge von Beamten, Sozialbeiträge der Entgelt für die geleistete Arbeitszeit.- 15) Gesetzliche Arbeitgeberbeiträge zur Sozialversicherung, Vergütung gesetzlicher Lohnsumme oder Beschäftigtenzahl.-

Arbeitskosten je Vollzeiteinheit 2012 nach Kostenarten, Wirtschaftszweigen und Unternehmensgrößenklassen

Früheres Bundesgebiet und Berlin

B-N Produzierendes Gewerbe und marktbestimmte Dienstleistungen

Lfd.Nr.	Schlüssel 1)	Kostenart	10 und mehr	
			EUR	%
1		Bruttoarbeitskosten insgesamt	55 567	100,00
2	D	Nettoarbeitskosten (Bruttoarbeitskosten abzüglich Lohnsubventionen)	55 480	99,84
3	D.5	Lohnsubventionen (dem Arbeitgeber erstattete Lohn- und Gehaltszahlungen)	87	0,16
4	D.1	Arbeitnehmerentgelt	55 169	99,28
5	D.11	Bruttoverdienste	43 433	78,16
6	D.111	Bruttoverdienste (ohne Auszubildende)	42 909	77,22
7	D.11111	Entgelt für die geleistete Arbeitszeit 2)	31 666	56,99
8	D.11112	Sonderzahlungen insgesamt 3)	4 652	8,37
9		dar.: von persönlichen Leistungen und vom Unternehmenserfolg abhängig	1 710	3,08
10	D.1112	Leistungen zur Vermögensbildung der Arbeitnehmer	130	0,23
11	D.1113	Vergütung für nicht gearbeitete Tage	5 840	10,51
12		Urlaubsvergütung	4 239	7,63
13		Vergütung gesetzlicher Feiertage	1 462	2,63
14		Vergütung sonstiger betrieblicher oder tariflicher arbeitsfreier Tage	139	0,25
15	D.1114	Sachleistungen 4)	621	1,12
16		dar.: unbare individuelle Leistungen 5)	472	0,85
17	D.112	Bruttoverdienste der Auszubildenden	524	0,94
18	D.12	Sozialbeiträge der Arbeitgeber	11 736	21,12
19	D.121	Tatsächliche Sozialbeiträge der Arbeitgeber (ohne Auszubildende) 6)	9 570	17,22
20	D.1211	Gesetzliche Arbeitgeberbeiträge zur Sozialversicherung	7 792	14,02
21		Rentenversicherungsbeiträge	3 852	6,93
22		dar.: Aufstockungsbeiträge zur Rentenversicherung im Rahmen der Altersteilzeit	60	0,11
23		Arbeitslosenversicherungsbeiträge	564	1,02
24		Kranken- und Pflegeversicherungsbeiträge	2 833	5,10
25		Beiträge zur gesetzlichen Unfallversicherung	513	0,92
26		Umlage für das Insolvenzgeld	17	0,03
27		Sonstige gesetzliche Aufwendungen 7)	13	0,02
28	D.1212	Aufwendungen für die betriebliche Altersversorgung ohne Entgeltumwandlung	1 778	3,20
29		Aufwendungen für betriebliche Ruhegeldzusagen	1 306	2,35
30		Zuwendungen an Pensionskassen	212	0,38
31		Zuwendungen an Unterstützungskassen	81	0,15
32		Beiträge zur Direktversicherung	75	0,13
33		Beiträge an Pensionsfonds	25	0,04
34		Beiträge an den Pensions-Sicherungs-Verein VVaG	79	0,14
35	D.122	Unterstellte Sozialbeiträge der Arbeitgeber (ohne Auszubildende) 8)	2 039	3,67
36	D.1221	Entgeltfortzahlung	1 545	2,78
37		Entgeltfortzahlung im Krankheitsfall	1 433	2,58
38		Arbeitgeberzuschüsse zum Mutterschaftsgeld 9)	112	0,20
39	D.1222	Unterstellte Sozialbeiträge zur Alters- und Gesundheitsvorsorge von Beamten	36	0,07
40	D.1223	Zahlungen an aus dem Unternehmen ausscheidende Arbeitnehmer	436	0,78
41		Entlassungsschadigungen	317	0,57
42		Aufstockungsbeträge zum Bruttoverdienst im Rahmen der Altersteilzeit	119	0,21
43	D.1224	Sonstige freiwillige Sozialleistungen der Arbeitgeber	22	0,04
44	D.123	Sozialbeiträge der Arbeitgeber für Auszubildende	127	0,23
45	D.2	Kosten für die berufliche Aus- und Weiterbildung	266	0,48
46	D.3	Sonstige Aufwendungen 10)	102	0,18
47	D.4	Steuern auf die Lohnsumme oder Beschäftigtenzahl 11)	29	0,05
48		Nachrichtlich:		
48		Aufwendungen der Arbeitnehmer für betriebliche Altersversorgung	420	0,76
49		Lohnnebenkosten 12)	12 133	21,84
50		dar.: gesetzliche Lohnnebenkosten 13)	9 529	17,15
51		Personalnebenkosten insgesamt 14)	23 901	43,01
52		dar.: gesetzliche Personalnebenkosten 15)	10 865	19,55
53		Bruttoarbeitskosten je Vollzeiteinheit einschließlich Auszubildende	53 058	95,48
54		Bruttoarbeitskosten je geleistete Stunde der Beschäftigten (ohne Auszubildende)	33,95	
55		Nettoarbeitskosten je geleistete Stunde der Beschäftigten (einschl. Auszubildende) ..	32,36	

1) Harmonisierter Schlüssel der statistischen Ämter der Europäischen Union nach Verordnung (EG) 1737/2005.- 2) Laufend gezahltes für nicht gearbeitete Tage, Sachleistungen).- 3) Zahlungen, die im Allgemeinen nicht laufend mit jeder Lohn- und Gehaltszahlung 5) Naturalleistungen, Firmenwagen, Personalrabatte, Job-Tickets und Zinsersparnisse.- 6) Zahlungen der Arbeitgeber an Versicherungen zur Winterbeschäftigungs-Umlage nach Winterbeschäftigungs-Verordnung.- 8) Sozialleistungen der Arbeitgeber direkt an ihre Arbeit nach Aufwendungsausgleichsgesetz.- 10) Anwerbungskosten, vom Arbeitgeber gestellte Berufskleidung.- 11) Ausgleichsabgabe nach "indirekten Kosten" der Internationalen Arbeitsorganisation (ILO).- 13) Gesetzliche Arbeitgeberbeiträge zur Sozialversicherung, Arbeitgeber für Auszubildende, Steuern auf die Lohnsumme oder Beschäftigtenzahl.- 14) Arbeitskosten insgesamt abzüglich Feiertage, Entgeltfortzahlung, unterstellte Sozialbeiträge zur Alters- und Gesundheitsvorsorge von Beamten, Steuern auf die

Arbeitskosten je Vollzeiteinheit in Unternehmen mit ... Arbeitnehmern												Lfd. Nr.
davon mit ... bis ... Arbeitnehmern										50 und mehr		
10 - 49		50 - 249		250 - 499		500 - 999		1000 und mehr				
EUR	%	EUR	%	EUR	%	EUR	%	EUR	%	EUR	%	
44 980	100,00	48 501	100,00	53 758	100,00	59 216	100,00	66 882	100,00	58 053	100,00	1
44 782	99,56	48 471	99,94	53 734	99,96	59 201	99,98	66 770	99,83	57 993	99,90	2
(199)	(0,44)	(30)	(0,06)	(24)	(0,04)	(15)	(0,02)	112	0,17	61	0,10	3
44 801	99,60	48 183	99,34	53 346	99,23	58 726	99,17	66 327	99,17	57 605	99,23	4
36 103	80,26	38 576	79,54	42 445	78,95	46 140	77,92	51 095	76,40	45 155	77,78	5
35 541	79,01	38 087	78,53	41 940	78,02	45 623	77,05	50 555	75,59	44 640	76,89	6
27 875	61,97	28 874	59,53	31 042	57,74	32 959	55,66	35 924	53,71	32 556	56,08	7
2 244	4,99	3 360	6,93	4 373	8,13	5 622	9,49	6 885	10,29	5 218	8,99	8
(823)	1,83	(1 258)	2,59	(1 439)	(2,68)	(1 881)	(3,18)	2 626	3,93	1 918	3,30	9
112	0,25	127	0,26	142	0,26	158	0,27	131	0,20	134	0,23	10
4 846	10,77	5 216	10,75	5 792	10,77	6 213	10,49	6 819	10,20	6 074	10,46	11
3 519	7,82	3 782	7,80	4 206	7,82	4 524	7,64	4 947	7,40	4 408	7,59	12
1 260	2,80	1 323	2,73	1 441	2,68	1 529	2,58	1 677	2,51	1 509	2,60	13
67	0,15	111	0,23	(145)	(0,27)	(161)	(0,27)	195	0,29	156	0,27	14
464	1,03	511	1,05	(591)	(1,10)	670	1,13	796	1,19	658	1,13	15
446	0,99	457	0,94	(472)	(0,88)	(464)	(0,78)	500	0,75	478	0,82	16
562	1,25	489	1,01	504	0,94	516	0,87	539	0,81	515	0,89	17
8 698	19,34	9 607	19,81	10 901	20,28	12 587	21,26	15 233	22,78	12 449	21,44	18
7 268	16,16	7 862	16,21	8 791	16,35	10 129	17,10	12 373	18,50	10 111	17,42	19
6 870	15,27	7 194	14,83	7 767	14,45	8 189	13,83	8 694	13,00	8 009	13,80	20
3 236	7,19	3 471	7,16	3 837	7,14	4 101	6,93	4 446	6,65	3 997	6,89	21
(7)	(0,01)	(26)	(0,05)	54	0,10	76	0,13	115	0,17	72	0,12	22
467	1,04	508	1,05	566	1,05	607	1,02	652	0,97	587	1,01	23
2 582	5,74	2 681	5,53	2 836	5,27	2 968	5,01	3 059	4,57	2 892	4,98	24
530	1,18	507	1,04	504	0,94	492	0,83	518	0,77	509	0,88	25
15	0,03	15	0,03	/	/	16	0,03	18	0,03	17	0,03	26
40	0,09	13	0,03	/	/	/	/	2	0,00	6	0,01	27
397	0,88	(668)	(1,38)	(1 024)	(1,90)	(1 940)	(3,28)	3 679	5,50	2 102	3,62	28
/	/	/	/	(624)	(1,16)	/	/	2 936	4,39	1 583	2,73	29
(93)	(0,21)	(122)	(0,25)	(214)	(0,40)	(294)	(0,50)	327	0,49	240	0,41	30
/	/	(46)	(0,09)	/	/	/	/	139	0,21	92	0,16	31
130	0,29	82	0,17	(66)	(0,12)	(58)	(0,10)	45	0,07	62	0,11	32
/	/	/	/	/	/	(31)	(0,05)	60	0,09	30	0,05	33
(12)	(0,03)	(26)	(0,05)	(43)	(0,08)	(86)	(0,14)	172	0,26	95	0,16	34
1 294	2,88	1 626	3,35	1 986	3,69	2 333	3,94	2 731	4,08	2 214	3,81	35
1 189	2,64	1 356	2,80	1 568	2,92	1 694	2,86	1 849	2,77	1 629	2,81	36
1 093	2,43	1 252	2,58	1 455	2,71	1 572	2,65	1 725	2,58	1 513	2,61	37
96	0,21	104	0,21	113	0,21	123	0,21	125	0,19	116	0,20	38
-	-	-	-	-	-	-	-	110	0,16	45	0,08	39
(101)	(0,22)	(263)	(0,54)	(406)	(0,75)	(611)	(1,03)	727	1,09	515	0,89	40
(91)	(0,20)	(224)	(0,46)	(309)	(0,57)	(466)	(0,79)	480	0,72	370	0,64	41
/	/	(39)	(0,08)	(97)	(0,18)	(145)	(0,24)	247	0,37	145	0,25	42
/	/	/	/	/	/	/	/	45	0,07	26	0,04	43
137	0,30	118	0,24	124	0,23	125	0,21	129	0,19	124	0,21	44
100	0,22	183	0,38	260	0,48	323	0,55	413	0,62	305	0,53	45
(62)	(0,14)	(101)	(0,21)	(121)	(0,22)	(137)	(0,23)	110	0,16	112	0,19	46
18	0,04	34	0,07	32	0,06	30	0,05	31	0,05	32	0,06	47
312	0,69	342	0,71	370	0,69	452	0,76	552	0,83	445	0,77	48
8 877	19,74	9 925	20,46	11 314	21,05	13 076	22,08	15 787	23,60	12 898	22,22	49
8 214	18,26	8 703	17,94	9 492	17,66	10 039	16,95	10 813	16,17	9 838	16,95	50
17 105	38,03	19 627	40,47	22 717	42,26	26 257	44,34	30 957	46,29	25 497	43,92	51
9 337	20,76	9 907	20,43	10 809	20,11	11 442	19,32	12 361	18,48	11 223	19,33	52
42 412	94,29	46 308	95,48	51 470	95,74	56 846	96,00	64 170	95,95	55 598	95,77	53
26,73		29,13		32,94		36,46		41,98		35,70		54
25,10		27,79		31,51		34,99		40,21		34,15		55

Entgelt für die geleistete Arbeitszeit (Bruttoverdienst abzüglich Sonderzahlungen, vermögenswirksame Leistungen, Vergütung geleistet werden.- 4) Unbare individuelle Leistungen, Aktienoptionsprogramme, Belegschaftsaktien, Belegschaftseinrichtungen.- Träger oder Bildung von Rückstellungen, um ihren Arbeitnehmern Anspruch auf Sozialleistungen zu sichern.- 7) Arbeitgeberbeiträgenehmer, d. h. ohne Zwischenschaltung eines Versicherungsträgers und ohne Rückstellungen zu bilden.- 9) Beiträge zum U2-Verfahren Schwerbehindertenrecht (Teil 2 SGB IX).- 12) Arbeitskosten insg. abzüglich Bruttoverdienste (D.11). Entspricht den Entgeltfortzahlung, unterstellte Sozialbeiträge zur Alters- und Gesundheitsvorsorge von Beamten, Sozialbeiträge der Entgelt für die geleistete Arbeitszeit.- 15) Gesetzliche Arbeitgeberbeiträge zur Sozialversicherung, Vergütung gesetzlicher Lohnsumme oder Beschäftigtenzahl.-

Arbeitskosten je Vollzeiteinheit 2012 nach Kostenarten, Wirtschaftszweigen und Unternehmensgrößenklassen

Früheres Bundesgebiet und Berlin

B-F Produzierendes Gewerbe

Lfd.Nr.	Schlüssel 1)	Kostenart	10 und mehr	
			EUR	%
1		Bruttoarbeitskosten insgesamt	60 440	100,00
2	D	Nettoarbeitskosten (Bruttoarbeitskosten abzüglich Lohnsubventionen)	60 382	99,90
3	D.5	Lohnsubventionen (dem Arbeitgeber erstattete Lohn- und Gehaltszahlungen)	(58)	(0,10)
4	D.1	Arbeitnehmerentgelt	59 995	99,26
5	D.11	Bruttoverdienste	46 914	77,62
6	D.111	Bruttoverdienste (ohne Auszubildende)	46 360	76,70
7	D.11111	Entgelt für die geleistete Arbeitszeit 2)	33 863	56,03
8	D.11112	Sonderzahlungen insgesamt 3)	5 309	8,78
9		dar.: von persönlichen Leistungen und vom Unternehmenserfolg abhängig	1 749	2,89
10	D.1112	Leistungen zur Vermögensbildung der Arbeitnehmer	153	0,25
11	D.1113	Vergütung für nicht gearbeitete Tage	6 437	10,65
12		Urlaubsvergütung	4 647	7,69
13		Vergütung gesetzlicher Feiertage	1 604	2,65
14		Vergütung sonstiger betrieblicher oder tariflicher arbeitsfreier Tage	185	0,31
15	D.1114	Sachleistungen 4)	599	0,99
16		dar.: unbare individuelle Leistungen 5)	413	0,68
17	D.112	Bruttoverdienste der Auszubildenden	554	0,92
18	D.12	Sozialbeiträge der Arbeitgeber	13 081	21,64
19	D.121	Tatsächliche Sozialbeiträge der Arbeitgeber (ohne Auszubildende) 6)	10 689	17,69
20	D.1211	Gesetzliche Arbeitgeberbeiträge zur Sozialversicherung	8 625	14,27
21		Rentenversicherungsbeiträge	4 216	6,98
22		dar.: Aufstockungsbeiträge zur Rentenversicherung im Rahmen der Altersteilzeit	85	0,14
23		Arbeitslosenversicherungsbeiträge	622	1,03
24		Kranken- und Pflegeversicherungsbeiträge	3 054	5,05
25		Beiträge zur gesetzlichen Unfallversicherung	687	1,14
26		Umlage für das Insolvenzgeld	(19)	(0,03)
27		Sonstige gesetzliche Aufwendungen 7)	28	0,05
28	D.1212	Aufwendungen für die betriebliche Altersversorgung ohne Entgeltumwandlung	2 064	3,42
29		Aufwendungen für betriebliche Ruhegeldzusagen	1 604	2,65
30		Zuwendungen an Pensionskassen	190	0,31
31		Zuwendungen an Unterstützungskassen	65	0,11
32		Beiträge zur Direktversicherung	72	0,12
33		Beiträge an Pensionsfonds	33	0,05
34		Beiträge an den Pensions-Sicherungs-Verein VVaG	100	0,17
35	D.122	Unterstellte Sozialbeiträge der Arbeitgeber (ohne Auszubildende) 8)	2 257	3,73
36	D.1221	Entgeltfortzahlung	1 752	2,90
37		Entgeltfortzahlung im Krankheitsfall	1 633	2,70
38		Arbeitgeberzuschüsse zum Mutterschaftsgeld 9)	119	0,20
39	D.1222	Unterstellte Sozialbeiträge zur Alters- und Gesundheitsvorsorge von Beamten	-	-
40	D.1223	Zahlungen an aus dem Unternehmen ausscheidende Arbeitnehmer	494	0,82
41		Entlassungsschadigungen	337	0,56
42		Aufstockungsbeträge zum Bruttoverdienst im Rahmen der Altersteilzeit	156	0,26
43	D.1224	Sonstige freiwillige Sozialleistungen der Arbeitgeber	12	0,02
44	D.123	Sozialbeiträge der Arbeitgeber für Auszubildende	135	0,22
45	D.2	Kosten für die berufliche Aus- und Weiterbildung	300	0,50
46	D.3	Sonstige Aufwendungen 10)	128	0,21
47	D.4	Steuern auf die Lohnsumme oder Beschäftigtenzahl 11)	17	0,03
48		Nachrichtlich:		
49		Aufwendungen der Arbeitnehmer für betriebliche Altersversorgung	454	0,75
50		Lohnnebenkosten 12)	13 526	22,38
51		dar.: gesetzliche Lohnnebenkosten 13)	10 528	17,42
52		Personalnebenkosten insgesamt 14)	26 577	43,97
53		dar.: gesetzliche Personalnebenkosten 15)	11 998	19,85
54		Bruttoarbeitskosten je Vollzeiteinheit einschließlich Auszubildende	57 694	95,46
55		Bruttoarbeitskosten je geleistete Stunde der Beschäftigten (ohne Auszubildende)	37,42	
		Nettoarbeitskosten je geleistete Stunde der Beschäftigten (einschl. Auszubildende) ..	35,67	

1) Harmonisierter Schlüssel der statistischen Ämter der Europäischen Union nach Verordnung (EG) 1737/2005.- 2) Laufend gezahltes für nicht gearbeitete Tage, Sachleistungen).- 3) Zahlungen, die im Allgemeinen nicht laufend mit jeder Lohn- und Gehaltszahlung
5) Naturalleistungen, Firmenwagen, Personalrabatte, Job-Tickets und Zinsersparnisse.- 6) Zahlungen der Arbeitgeber an Versicherungen zur Winterbeschäftigungs-Umlage nach Winterbeschäftigungs-Verordnung.- 8) Sozialleistungen der Arbeitgeber direkt an ihre Arbeit nach Aufwendungsausgleichsgesetz.- 10) Anwerbungskosten, vom Arbeitgeber gestellte Berufskleidung.- 11) Ausgleichsabgabe nach "indirekten Kosten" der Internationalen Arbeitsorganisation (ILO).- 13) Gesetzliche Arbeitgeberbeiträge zur Sozialversicherung, Arbeitgeber für Auszubildende, Steuern auf die Lohnsumme oder Beschäftigtenzahl.- 14) Arbeitskosten insgesamt abzüglich Feiertage, Entgeltfortzahlung, unterstellte Sozialbeiträge zur Alters- und Gesundheitsvorsorge von Beamten, Steuern auf die

Arbeitskosten je Vollzeiteinheit in Unternehmen mit ... Arbeitnehmern												Lfd. Nr.
davon mit ... bis ... Arbeitnehmern										50 und mehr		
10 - 49		50 - 249		250 - 499		500 - 999		1000 und mehr				
EUR	%	EUR	%	EUR	%	EUR	%	EUR	%	EUR	%	
44 688	100,00	49 369	100,00	56 946	100,00	62 322	100,00	77 978	100,00	63 847	100,00	1
44 454	99,48	49 333	99,93	56 928	99,97	62 313	99,99	77 966	99,99	63 827	99,97	2
(234)	(0,52)	/	/	/	/	/	/	12	0,01	(20)	(0,03)	3
44 519	99,62	49 064	99,38	56 529	99,27	61 826	99,20	77 287	99,11	63 343	99,21	4
35 418	79,26	38 978	78,95	44 705	78,50	48 675	78,10	59 354	76,12	49 401	77,37	5
34 806	77,89	38 488	77,96	44 162	77,55	48 102	77,18	58 783	75,38	48 859	76,53	6
27 446	61,42	29 346	59,44	32 588	57,23	34 863	55,94	40 884	52,43	35 251	55,21	7
1 968	4,40	3 098	6,28	4 624	8,12	5 682	9,12	8 910	11,43	6 031	9,45	8
(477)	(1,07)	(825)	(1,67)	(1 173)	(2,06)	(1 521)	(2,44)	3 420	4,39	2 025	3,17	9
141	0,32	158	0,32	164	0,29	173	0,28	146	0,19	156	0,24	10
4 880	10,92	5 478	11,10	6 292	11,05	6 753	10,84	7 949	10,19	6 773	10,61	11
3 517	7,87	3 956	8,01	4 558	8,00	4 902	7,86	5 728	7,35	4 892	7,66	12
1 267	2,84	1 375	2,79	1 541	2,71	1 668	2,68	1 962	2,52	1 677	2,63	13
(96)	(0,21)	(147)	0,30	/	/	/	/	259	0,33	205	0,32	14
371	0,83	408	0,83	(495)	(0,87)	632	1,01	894	1,15	648	1,01	15
362	0,81	375	0,76	(368)	(0,65)	379	0,61	498	0,64	424	0,66	16
612	1,37	490	0,99	542	0,95	573	0,92	571	0,73	542	0,85	17
9 101	20,37	10 086	20,43	11 825	20,76	13 151	21,10	17 933	23,00	13 942	21,84	18
7 594	16,99	8 259	16,73	9 511	16,70	10 464	16,79	14 704	18,86	11 359	17,79	19
7 156	16,01	7 657	15,51	8 392	14,74	8 886	14,26	10 150	13,02	8 943	14,01	20
3 198	7,16	3 604	7,30	4 098	7,20	4 369	7,01	5 219	6,69	4 436	6,95	21
/	/	/	/	(70)	(0,12)	91	0,15	173	0,22	102	0,16	22
466	1,04	535	1,08	612	1,07	652	1,05	767	0,98	656	1,03	23
2 608	5,83	2 806	5,68	3 021	5,31	3 181	5,10	3 453	4,43	3 151	4,93	24
777	1,74	667	1,35	627	1,10	656	1,05	686	0,88	667	1,05	25
(16)	(0,04)	15	0,03	/	/	17	0,03	21	0,03	(19)	(0,03)	26
91	0,20	30	0,06	/	/	/	/	4	0,01	14	0,02	27
(438)	0,98	(602)	1,22	(1 120)	(1,97)	(1 577)	(2,53)	4 554	5,84	2 416	3,78	28
/	/	(315)	(0,64)	/	/	(1 146)	(1,84)	3 847	4,93	1 921	3,01	29
(130)	(0,29)	(137)	(0,28)	/	/	(211)	(0,34)	242	0,31	203	0,32	30
/	/	/	/	/	/	/	/	110	0,14	73	0,11	31
122	0,27	86	0,17	(65)	(0,11)	/	/	42	0,05	61	0,10	32
/	/	/	/	/	/	/	/	84	0,11	39	0,06	33
/	/	(22)	(0,04)	(51)	(0,09)	(92)	(0,15)	228	0,29	119	0,19	34
1 355	3,03	1 707	3,46	2 179	3,83	2 547	4,09	3 094	3,97	2 452	3,84	35
1 279	2,86	1 492	3,02	1 768	3,11	1 913	3,07	2 144	2,75	1 854	2,90	36
1 184	2,65	1 384	2,80	1 648	2,89	1 783	2,86	2 007	2,57	1 730	2,71	37
95	0,21	108	0,22	121	0,21	130	0,21	136	0,17	124	0,19	38
/	/	-	-	-	-	-	-	-	-	-	-	39
/	/	(210)	(0,43)	(402)	(0,71)	(625)	(1,00)	926	1,19	585	0,92	40
/	/	(172)	(0,35)	(277)	(0,49)	(466)	(0,75)	590	0,76	396	0,62	41
/	/	(38)	(0,08)	/	/	(159)	(0,26)	336	0,43	188	0,30	42
/	/	/	/	/	/	(9)	(0,01)	24	0,03	14	0,02	43
152	0,34	120	0,24	134	0,24	141	0,23	134	0,17	131	0,20	44
(72)	(0,16)	(161)	0,33	(251)	(0,44)	(314)	(0,50)	542	0,69	350	0,55	45
(85)	(0,19)	124	0,25	(146)	(0,26)	(163)	(0,26)	135	0,17	137	0,21	46
13	0,03	21	0,04	19	0,03	18	0,03	14	0,02	17	0,03	47
316	0,71	340	0,69	401	0,70	466	0,75	631	0,81	484	0,76	48
9 270	20,74	10 392	21,05	12 241	21,50	13 647	21,90	18 624	23,88	14 446	22,63	49
8 600	19,24	9 289	18,82	10 313	18,11	10 958	17,58	12 442	15,96	10 945	17,14	50
17 242	38,58	20 023	40,56	24 358	42,77	27 459	44,06	37 094	47,57	28 596	44,79	51
9 715	21,74	10 544	21,36	11 720	20,58	12 486	20,03	14 270	18,30	12 491	19,56	52
41 926	93,82	47 211	95,63	54 424	95,57	59 702	95,80	74 911	96,07	61 178	95,82	53
26,80		29,87		35,23		39,04		49,84		39,80		54
25,01		28,54		33,65		37,39		47,86		38,12		55

Entgelt für die geleistete Arbeitszeit (Bruttoverdienst abzüglich Sonderzahlungen, vermögenswirksame Leistungen, Vergütung geleistet werden.- 4) Unbare individuelle Leistungen, Aktienoptionsprogramme, Belegschaftsaktien, Belegschaftseinrichtungen.- Träger oder Bildung von Rückstellungen, um ihren Arbeitnehmern Anspruch auf Sozialleistungen zu sichern.- 7) Arbeitgeberbeiträgenehmer, d. h. ohne Zwischenschaltung eines Versicherungsträgers und ohne Rückstellungen zu bilden.- 9) Beiträge zum U2-Verfahren Schwerbehindertenrecht (Teil 2 SGB IX).- 12) Arbeitskosten insg. abzüglich Bruttoverdienste (D.11). Entspricht den Entgeltfortzahlung, unterstellte Sozialbeiträge zur Alters- und Gesundheitsvorsorge von Beamten, Sozialbeiträge der Entgelt für die geleistete Arbeitszeit.- 15) Gesetzliche Arbeitgeberbeiträge zur Sozialversicherung, Vergütung gesetzlicher Lohnsumme oder Beschäftigtenzahl.-

Arbeitskosten je Vollzeiteinheit 2012 nach Kostenarten, Wirtschaftszweigen und Unternehmensgrößenklassen

Früheres Bundesgebiet und Berlin

B-E Produzierendes Gewerbe ohne Baugewerbe

Lfd.Nr.	Schlüssel 1)	Kostenart	10 und mehr	
			EUR	%
1		Bruttoarbeitskosten insgesamt	62 138	100,00
2	D	Nettoarbeitskosten (Bruttoarbeitskosten abzüglich Lohnsubventionen)	62 104	99,94
3	D.5	Lohnsubventionen (dem Arbeitgeber erstattete Lohn- und Gehaltszahlungen)	34	0,06
4	D.1	Arbeitnehmerentgelt	61 670	99,25
5	D.11	Bruttoverdienste	48 225	77,61
6	D.111	Bruttoverdienste (ohne Auszubildende)	47 705	76,77
7	D.11111	Entgelt für die geleistete Arbeitszeit 2)	34 581	55,65
8	D.11112	Sonderzahlungen insgesamt 3)	5 730	9,22
9		dar.: von persönlichen Leistungen und vom Unternehmenserfolg abhängig	1 915	3,08
10	D.1112	Leistungen zur Vermögensbildung der Arbeitnehmer	155	0,25
11	D.1113	Vergütung für nicht gearbeitete Tage	6 622	10,66
12		Urlaubsvergütung	4 786	7,70
13		Vergütung gesetzlicher Feiertage	1 644	2,65
14		Vergütung sonstiger betrieblicher oder tariflicher arbeitsfreier Tage	191	0,31
15	D.1114	Sachleistungen 4)	617	0,99
16		dar.: unbare individuelle Leistungen 5)	409	0,66
17	D.112	Bruttoverdienste der Auszubildenden	519	0,84
18	D.12	Sozialbeiträge der Arbeitgeber	13 445	21,64
19	D.121	Tatsächliche Sozialbeiträge der Arbeitgeber (ohne Auszubildende) 6)	10 953	17,63
20	D.1211	Gesetzliche Arbeitgeberbeiträge zur Sozialversicherung	8 678	13,97
21		Rentenversicherungsbeiträge	4 322	6,95
22		dar.: Aufstockungsbeiträge zur Rentenversicherung im Rahmen der Altersteilzeit	95	0,15
23		Arbeitslosenversicherungsbeiträge	638	1,03
24		Kranken- und Pflegeversicherungsbeiträge	3 094	4,98
25		Beiträge zur gesetzlichen Unfallversicherung	605	0,97
26		Umlage für das Insolvenzgeld	(19)	(0,03)
27		Sonstige gesetzliche Aufwendungen 7)	/	/
28	D.1212	Aufwendungen für die betriebliche Altersversorgung ohne Entgeltumwandlung	2 275	3,66
29		Aufwendungen für betriebliche Ruhegeldzusagen	1 798	2,89
30		Zuwendungen an Pensionskassen	191	0,31
31		Zuwendungen an Unterstützungskassen	69	0,11
32		Beiträge zur Direktversicherung	68	0,11
33		Beiträge an Pensionsfonds	37	0,06
34		Beiträge an den Pensions-Sicherungs-Verein VVaG	112	0,18
35	D.122	Unterstellte Sozialbeiträge der Arbeitgeber (ohne Auszubildende) 8)	2 366	3,81
36	D.1221	Entgeltfortzahlung	1 807	2,91
37		Entgeltfortzahlung im Krankheitsfall	1 685	2,71
38		Arbeitgeberzuschüsse zum Mutterschaftsgeld 9)	121	0,20
39	D.1222	Unterstellte Sozialbeiträge zur Alters- und Gesundheitsvorsorge von Beamten	-	-
40	D.1223	Zahlungen an aus dem Unternehmen ausscheidende Arbeitnehmer	546	0,88
41		Entlassungsschadigungen	371	0,60
42		Aufstockungsbeträge zum Bruttoverdienst im Rahmen der Altersteilzeit	175	0,28
43	D.1224	Sonstige freiwillige Sozialleistungen der Arbeitgeber	13	0,02
44	D.123	Sozialbeiträge der Arbeitgeber für Auszubildende	126	0,20
45	D.2	Kosten für die berufliche Aus- und Weiterbildung	324	0,52
46	D.3	Sonstige Aufwendungen 10)	129	0,21
47	D.4	Steuern auf die Lohnsumme oder Beschäftigtenzahl 11)	16	0,03
48		Nachrichtlich:		
48		Aufwendungen der Arbeitnehmer für betriebliche Altersversorgung	475	0,76
49		Lohnnebenkosten 12)	13 913	22,39
50		dar.: gesetzliche Lohnnebenkosten 13)	10 626	17,10
51		Personalnebenkosten insgesamt 14)	27 557	44,35
52		dar.: gesetzliche Personalnebenkosten 15)	12 145	19,54
53		Bruttoarbeitskosten je Vollzeiteinheit einschließlich Auszubildende	59 580	95,88
54		Bruttoarbeitskosten je geleistete Stunde der Beschäftigten (ohne Auszubildende)	38,63	
55		Nettoarbeitskosten je geleistete Stunde der Beschäftigten (einschl. Auszubildende) ..	37,02	

1) Harmonisierter Schlüssel der statistischen Ämter der Europäischen Union nach Verordnung (EG) 1737/2005.- 2) Laufend gezahltes für nicht gearbeitete Tage, Sachleistungen).- 3) Zahlungen, die im Allgemeinen nicht laufend mit jeder Lohn- und Gehaltszahlung
5) Naturalleistungen, Firmenwagen, Personalrabatte, Job-Tickets und Zinersparnisse.- 6) Zahlungen der Arbeitgeber an Versicherungen zur Winterbeschäftigungs-Umlage nach Winterbeschäftigungs-Verordnung.- 8) Sozialleistungen der Arbeitgeber direkt an ihre Arbeit nach Aufwendungsausgleichsgesetz.- 10) Anwerbungskosten, vom Arbeitgeber gestellte Berufskleidung.- 11) Ausgleichsabgabe nach "indirekten Kosten" der Internationalen Arbeitsorganisation (ILO).- 13) Gesetzliche Arbeitgeberbeiträge zur Sozialversicherung, Arbeitgeber für Auszubildende, Steuern auf die Lohnsumme oder Beschäftigtenzahl.- 14) Arbeitskosten insgesamt abzüglich Feiertage, Entgeltfortzahlung, unterstellte Sozialbeiträge zur Alters- und Gesundheitsvorsorge von Beamten, Steuern auf die

Arbeitskosten je Vollzeiteinheit in Unternehmen mit ... Arbeitnehmern												Lfd. Nr.
davon mit ... bis ... Arbeitnehmern										50 und mehr		
10 - 49		50 - 249		250 - 499		500 - 999		1000 und mehr				
EUR	%	EUR	%	EUR	%	EUR	%	EUR	%	EUR	%	
44 880	100,00	49 426	100,00	57 042	100,00	62 432	100,00	78 232	100,00	64 599	100,00	1
44 722	99,65	49 398	99,94	57 025	99,97	62 423	99,99	78 221	99,99	64 582	99,97	2
(158)	(0,35)	/	/	/	/	/	/	11	0,01	(17)	(0,03)	3
44 723	99,65	49 127	99,40	56 630	99,28	61 928	99,19	77 536	99,11	64 086	99,21	4
35 936	80,07	39 118	79,15	44 808	78,55	48 783	78,14	59 537	76,10	49 977	77,36	5
35 492	79,08	38 667	78,23	44 276	77,62	48 212	77,22	58 967	75,37	49 446	76,54	6
27 840	62,03	29 365	59,41	32 642	57,23	34 888	55,88	40 959	52,36	35 542	55,02	7
2 135	4,76	3 225	6,53	4 677	8,20	5 766	9,24	8 990	11,49	6 242	9,66	8
(556)	(1,24)	(868)	(1,76)	(1 151)	(2,02)	(1 539)	(2,46)	3 467	4,43	2 108	3,26	9
143	0,32	161	0,32	164	0,29	174	0,28	147	0,19	157	0,24	10
4 982	11,10	5 510	11,15	6 325	11,09	6 775	10,85	7 979	10,20	6 855	10,61	11
3 612	8,05	3 988	8,07	4 585	8,04	4 918	7,88	5 750	7,35	4 954	7,67	12
1 292	2,88	1 379	2,79	1 548	2,71	1 670	2,68	1 967	2,51	1 694	2,62	13
(79)	(0,18)	(143)	(0,29)	/	/	/	/	262	0,33	207	0,32	14
391	0,87	405	0,82	(467)	(0,82)	610	0,98	822	1,14	649	1,01	15
382	0,85	370	0,75	(337)	(0,59)	348	0,56	490	0,63	413	0,64	16
444	0,99	452	0,91	532	0,93	571	0,91	570	0,73	530	0,82	17
8 787	19,58	10 009	20,25	11 822	20,72	13 145	21,05	17 999	23,01	14 109	21,84	18
7 270	16,20	8 152	16,49	9 493	16,64	10 443	16,73	14 759	18,87	11 478	17,77	19
6 834	15,23	7 520	15,21	8 350	14,64	8 847	14,17	10 142	12,96	8 941	13,84	20
3 227	7,19	3 612	7,31	4 102	7,19	4 371	7,00	5 230	6,68	4 478	6,93	21
/	/	/	/	(72)	(0,13)	93	0,15	175	0,22	107	0,17	22
469	1,04	536	1,08	613	1,07	653	1,05	769	0,98	662	1,03	23
2 597	5,79	2 800	5,67	3 021	5,30	3 181	5,10	3 458	4,42	3 165	4,90	24
526	1,17	556	1,13	589	1,03	625	1,00	665	0,85	616	0,95	25
(16)	(0,03)	15	0,03	/	/	17	0,03	21	0,03	(19)	(0,03)	26
/	/	/	/	/	/	/	/	1	0,00	/	/	27
(435)	(0,97)	(632)	(1,28)	(1 143)	(2,00)	(1 596)	(2,56)	4 616	5,90	2 537	3,93	28
/	/	(350)	(0,71)	/	/	(1 169)	(1,87)	3 902	4,99	2 032	3,14	29
/	/	(125)	(0,25)	/	/	(204)	(0,33)	245	0,31	201	0,31	30
/	/	/	/	/	/	/	/	111	0,14	76	0,12	31
(118)	(0,26)	88	0,18	(66)	(0,12)	/	/	42	0,05	61	0,09	32
/	/	/	/	/	/	/	/	86	0,11	41	0,06	33
/	/	(23)	(0,05)	(52)	(0,09)	(95)	(0,15)	231	0,30	126	0,19	34
1 406	3,13	1 746	3,53	2 197	3,85	2 561	4,10	3 106	3,97	2 503	3,87	35
1 305	2,91	1 511	3,06	1 786	3,13	1 915	3,07	2 148	2,75	1 878	2,91	36
1 209	2,69	1 403	2,84	1 665	2,92	1 785	2,86	2 012	2,57	1 753	2,71	37
96	0,21	108	0,22	121	0,21	130	0,21	136	0,17	125	0,19	38
-	-	-	-	-	-	-	-	-	-	-	-	39
/	/	(230)	(0,47)	(402)	(0,70)	(637)	(1,02)	934	1,19	610	0,94	40
/	/	(188)	(0,38)	(273)	(0,48)	/	(0,76)	594	0,76	411	0,64	41
/	/	(43)	(0,09)	/	/	(163)	(0,26)	340	0,43	199	0,31	42
/	/	/	/	/	/	(9)	(0,01)	25	0,03	15	0,02	43
111	0,25	111	0,22	132	0,23	140	0,22	134	0,17	128	0,20	44
(71)	(0,16)	(161)	(0,33)	(247)	(0,43)	(320)	(0,51)	547	0,70	360	0,56	45
(75)	(0,17)	119	0,24	(147)	(0,26)	(167)	(0,27)	136	0,17	137	0,21	46
11	0,02	18	0,04	18	0,03	18	0,03	14	0,02	16	0,03	47
326	0,73	351	0,71	(403)	0,71	470	0,75	636	0,81	496	0,77	48
8 944	19,93	10 308	20,85	12 233	21,45	13 649	21,86	18 696	23,90	14 622	22,64	49
8 262	18,41	9 160	18,53	10 286	18,03	10 920	17,49	12 438	15,90	10 963	16,97	50
17 040	37,97	20 060	40,59	24 399	42,77	27 544	44,12	37 274	47,64	29 056	44,98	51
9 443	21,04	10 428	21,10	11 701	20,51	12 450	19,94	14 271	18,24	12 530	19,40	52
42 821	95,41	47 432	95,97	54 572	95,67	59 831	95,83	75 163	96,08	61 982	95,95	53
26,83		29,96		35,38		39,22		50,06		40,39		54
25,50		28,73		33,84		37,57		48,09		38,74		55

Entgelt für die geleistete Arbeitszeit (Bruttoverdienst abzüglich Sonderzahlungen, vermögenswirksame Leistungen, Vergütung geleistet werden.- 4) Unbare individuelle Leistungen, Aktienoptionsprogramme, Belegschaftsaktien, Belegschaftseinrichtungen.- Träger oder Bildung von Rückstellungen, um ihren Arbeitnehmern Anspruch auf Sozialleistungen zu sichern.- 7) Arbeitgeberbeiträge nehmer, d. h. ohne Zwischenschaltung eines Versicherungsträgers und ohne Rückstellungen zu bilden.- 9) Beiträge zum U2-Verfahren Schwerbehindertenrecht (Teil 2 SGB IX).- 12) Arbeitskosten insg. abzüglich Bruttoverdienste (D.11). Entspricht den Entgeltfortzahlung, unterstellte Sozialbeiträge zur Alters- und Gesundheitsvorsorge von Beamten, Sozialbeiträge der Entgelt für die geleistete Arbeitszeit.- 15) Gesetzliche Arbeitgeberbeiträge zur Sozialversicherung, Vergütung gesetzlicher Lohnsumme oder Beschäftigtenzahl.-

Arbeitskosten je Vollzeiteinheit 2012 nach Kostenarten, Wirtschaftszweigen und Unternehmensgrößenklassen

Früheres Bundesgebiet und Berlin

B Bergbau und Gewinnung von Steinen und Erden

Lfd.Nr.	Schlüssel 1)	Kostenart	10 und mehr	
			EUR	%
1		Bruttoarbeitskosten insgesamt	72 298	100,00
2	D	Nettoarbeitskosten (Bruttoarbeitskosten abzüglich Lohnsubventionen)	72 269	99,96
3	D.5	Lohnsubventionen (dem Arbeitgeber erstattete Lohn- und Gehaltszahlungen)	(30)	(0,04)
4	D.1	Arbeitnehmerentgelt	71 956	99,53
5	D.11	Bruttoverdienste	46 567	64,41
6	D.111	Bruttoverdienste (ohne Auszubildende)	46 241	63,96
7	D.11111	Entgelt für die geleistete Arbeitszeit 2)	32 973	45,61
8	D.11112	Sonderzahlungen insgesamt 3)	5 629	7,79
9		dar.: von persönlichen Leistungen und vom Unternehmenserfolg abhängig	1 294	1,79
10	D.1112	Leistungen zur Vermögensbildung der Arbeitnehmer	316	0,44
11	D.1113	Vergütung für nicht gearbeitete Tage	6 881	9,52
12		Urlaubsvergütung	4 916	6,80
13		Vergütung gesetzlicher Feiertage	1 558	2,16
14		Vergütung sonstiger betrieblicher oder tariflicher arbeitsfreier Tage	407	0,56
15	D.1114	Sachleistungen 4)	442	0,61
16		dar.: unbare individuelle Leistungen 5)	303	0,42
17	D.112	Bruttoverdienste der Auszubildenden	325	0,45
18	D.12	Sozialbeiträge der Arbeitgeber	25 389	35,12
19	D.121	Tatsächliche Sozialbeiträge der Arbeitgeber (ohne Auszubildende) 6)	19 729	27,29
20	D.1211	Gesetzliche Arbeitgeberbeiträge zur Sozialversicherung	12 136	16,79
21		Rentenversicherungsbeiträge	5 661	7,83
22		dar.: Aufstockungsbeiträge zur Rentenversicherung im Rahmen der Altersteilzeit	43	0,06
23		Arbeitslosenversicherungsbeiträge	656	0,91
24		Kranken- und Pflegeversicherungsbeiträge	3 281	4,54
25		Beiträge zur gesetzlichen Unfallversicherung	2 520	3,49
26		Umlage für das Insolvenzgeld	17	0,02
27		Sonstige gesetzliche Aufwendungen 7)	/	/
28	D.1212	Aufwendungen für die betriebliche Altersversorgung ohne Entgeltumwandlung	7 593	10,50
29		Aufwendungen für betriebliche Ruhegeldzusagen	7 092	9,81
30		Zuwendungen an Pensionskassen	(55)	(0,08)
31		Zuwendungen an Unterstützungskassen	/	/
32		Beiträge zur Direktversicherung	/	/
33		Beiträge an Pensionsfonds	/	/
34		Beiträge an den Pensions-Sicherungs-Verein VVaG	374	0,52
35	D.122	Unterstellte Sozialbeiträge der Arbeitgeber (ohne Auszubildende) 8)	5 572	7,71
36	D.1221	Entgeltfortzahlung	1 971	2,73
37		Entgeltfortzahlung im Krankheitsfall	1 893	2,62
38		Arbeitgeberzuschüsse zum Mutterschaftsgeld 9)	79	0,11
39	D.1222	Unterstellte Sozialbeiträge zur Alters- und Gesundheitsvorsorge von Beamten	-	-
40	D.1223	Zahlungen an aus dem Unternehmen ausscheidende Arbeitnehmer	3 573	4,94
41		Entlassungsschadigungen	3 474	4,81
42		Aufstockungsbeträge zum Bruttoverdienst im Rahmen der Altersteilzeit	99	0,14
43	D.1224	Sonstige freiwillige Sozialleistungen der Arbeitgeber	28	0,04
44	D.123	Sozialbeiträge der Arbeitgeber für Auszubildende	88	0,12
45	D.2	Kosten für die berufliche Aus- und Weiterbildung	252	0,35
46	D.3	Sonstige Aufwendungen 10)	82	0,11
47	D.4	Steuern auf die Lohnsumme oder Beschäftigtenzahl 11)	10	0,01
48		Nachrichtlich: Aufwendungen der Arbeitnehmer für betriebliche Altersversorgung	372	0,51
49		Lohnnebenkosten 12)	25 732	35,59
50		dar.: gesetzliche Lohnnebenkosten 13)	14 205	19,65
51		Personalnebenkosten insgesamt 14)	39 325	54,39
52		dar.: gesetzliche Personalnebenkosten 15)	15 675	21,68
53		Bruttoarbeitskosten je Vollzeiteinheit einschließlich Auszubildende	69 947	96,75
54		Bruttoarbeitskosten je geleistete Stunde der Beschäftigten (ohne Auszubildende)	43,22	
55		Nettoarbeitskosten je geleistete Stunde der Beschäftigten (einschl. Auszubildende) ..	41,82	

1) Harmonisierter Schlüssel der statistischen Ämter der Europäischen Union nach Verordnung (EG) 1737/2005.- 2) Laufend gezahltes für nicht gearbeitete Tage, Sachleistungen).- 3) Zahlungen, die im Allgemeinen nicht laufend mit jeder Lohn- und Gehaltszahlung
5) Naturalleistungen, Firmenwagen, Personalrabatte, Job-Tickets und Zinersparnisse.- 6) Zahlungen der Arbeitgeber an Versicherungen zur Winterbeschäftigungs-Umlage nach Winterbeschäftigungs-Verordnung.- 8) Sozialleistungen der Arbeitgeber direkt an ihre Arbeit nach Aufwendungsausgleichsgesetz.- 10) Anwerbungskosten, vom Arbeitgeber gestellte Berufskleidung.- 11) Ausgleichsabgabe nach "indirekten Kosten" der Internationalen Arbeitsorganisation (ILO).- 13) Gesetzliche Arbeitgeberbeiträge zur Sozialversicherung, Arbeitgeber für Auszubildende, Steuern auf die Lohnsumme oder Beschäftigtenzahl.- 14) Arbeitskosten insgesamt abzüglich Feiertage, Entgeltfortzahlung, unterstellte Sozialbeiträge zur Alters- und Gesundheitsvorsorge von Beamten, Steuern auf die

Arbeitskosten je Vollzeiteinheit in Unternehmen mit ... Arbeitnehmern												Lfd. Nr.
davon mit ... bis ... Arbeitnehmern										50 und mehr		
10 - 49		50 - 249		250 - 499		500 - 999		1000 und mehr				
EUR	%	EUR	%	EUR	%	EUR	%	EUR	%	EUR	%	
47 588	100,00	53 416	100,00	62 436	100,00	(68 546)	100,00	85 012	100,00	76 241	100,00	1
47 498	99,81	53 394	99,96	62 435	100,00	(68 546)	100,00	84 989	99,97	76 221	99,97	2
/	/	/	/	1	0,00	-	-	23	0,03	(20)	(0,03)	3
47 500	99,82	53 193	99,58	62 002	99,30	(68 129)	99,39	84 588	99,50	75 858	99,50	4
37 334	78,45	41 712	78,09	48 361	77,46	(52 093)	76,00	49 478	58,20	48 040	63,01	5
37 194	78,16	41 499	77,69	47 794	76,55	(51 616)	75,30	49 109	57,77	47 685	62,54	6
29 586	62,17	31 700	59,35	34 200	54,78	(38 105)	55,59	33 502	39,41	33 514	43,96	7
(2 024)	(4,25)	(3 382)	6,33	6 507	10,42	/	(8,66)	7 064	8,31	6 204	8,14	8
/	/	/	/	1 793	2,87	/	(1,96)	1 585	1,86	1 442	1,89	9
(218)	(0,46)	213	0,40	357	0,57	/	0,45	368	0,43	332	0,43	10
5 089	10,69	5 756	10,78	6 079	9,74	(6 859)	10,01	7 708	9,07	7 167	9,40	11
3 628	7,62	4 206	7,87	4 410	7,06	(4 888)	7,13	5 476	6,44	5 121	6,72	12
1 359	2,86	1 477	2,77	1 480	2,37	(1 672)	2,44	1 623	1,91	1 590	2,09	13
/	/	/	(0,14)	188	0,30	/	(0,44)	609	0,72	456	0,60	14
/	/	(447)	(0,84)	650	1,04	/	(0,60)	467	0,55	468	0,61	15
/	/	(329)	(0,62)	525	0,84	/	(0,23)	304	0,36	309	0,41	16
/	/	(213)	(0,40)	567	0,91	/	(0,70)	369	0,43	355	0,47	17
10 167	21,36	11 481	21,49	13 641	21,85	(16 036)	23,39	35 110	41,30	27 818	36,49	18
8 797	18,49	9 682	18,13	10 874	17,42	(13 563)	19,79	26 698	31,40	21 474	28,17	19
8 290	17,42	8 985	16,82	9 901	15,86	(9 589)	13,99	14 449	17,00	12 750	16,72	20
3 508	7,37	3 895	7,29	4 383	7,02	(4 592)	6,70	6 919	8,14	6 005	7,88	21
/	/	/	/	84	0,13	/	0,11	48	0,06	49	0,06	22
510	1,07	579	1,08	659	1,05	(661)	0,96	712	0,84	679	0,89	23
2 862	6,01	3 011	5,64	3 257	5,22	3 187	4,65	3 474	4,09	3 348	4,39	24
1 395	2,93	1 476	2,76	1 584	2,54	/	1,65	3 326	3,91	2 700	3,54	25
(15)	(0,03)	(19)	(0,04)	17	0,03	(18)	0,03	17	0,02	18	0,02	26
/	/	/	/	1	0,00	/	(0,00)	-	-	/	/	27
/	/	/	/	973	1,56	/	(5,80)	12 249	14,41	8 724	11,44	28
/	/	/	/	682	1,09	/	(5,20)	11 597	13,64	8 183	10,73	29
/	/	/	/	39	0,06	/	(0,01)	48	0,06	(48)	(0,06)	30
/	/	/	/	156	0,25	/	(0,22)	2	0,00	/	/	31
/	/	/	/	15	0,02	/	/	0	0,00	/	/	32
/	/	/	/	-	-	/	(0,01)	0	0,00	/	/	33
/	/	/	/	81	0,13	/	(0,32)	600	0,71	431	0,56	34
(1 335)	(2,80)	1 747	3,27	2 626	4,21	(2 348)	3,43	8 309	9,77	6 248	8,20	35
(1 197)	2,52	1 505	2,82	1 840	2,95	(1 684)	2,46	2 338	2,75	2 095	2,75	36
(1 098)	(2,31)	1 395	2,61	1 708	2,74	(1 567)	2,29	2 282	2,68	2 020	2,65	37
99	0,21	110	0,21	132	0,21	118	(0,17)	56	0,07	75	0,10	38
/	/	/	/	-	-	-	-	-	-	-	-	39
/	/	/	(0,42)	766	1,23	/	0,94	5 933	6,98	4 121	5,41	40
/	/	/	/	586	0,94	/	(0,55)	5 822	6,85	4 007	5,26	41
(2)	(0,00)	/	/	180	0,29	/	0,40	111	0,13	114	0,15	42
/	/	/	/	20	0,03	/	(0,03)	38	0,05	(32)	0,04	43
/	/	(52)	(0,10)	142	0,23	/	(0,18)	103	0,12	96	0,13	44
/	/	/	/	299	0,48	152	0,22	350	0,41	286	0,37	45
/	/	(89)	(0,17)	117	0,19	/	(0,36)	68	0,08	88	0,12	46
(7)	/	17	0,03	17	0,03	21	0,03	6	0,01	10	0,01	47
/	/	(348)	(0,65)	345	0,55	(326)	0,48	408	0,48	386	0,51	48
10 254	21,55	11 704	21,91	14 075	22,54	(16 453)	24,00	35 534	41,80	28 201	36,99	49
9 528	20,02	10 558	19,77	11 900	19,06	(11 419)	16,66	16 897	19,88	14 951	19,61	50
18 002	37,83	21 716	40,65	28 236	45,22	(30 441)	44,41	51 510	60,59	42 727	56,04	51
10 853	22,81	11 984	22,43	13 238	21,20	(12 965)	18,91	18 416	21,66	16 445	21,57	52
46 954	98,67	52 422	98,14	59 743	95,69	(66 361)	96,81	81 581	95,96	73 533	96,45	53
26,90	/	30,24	/	37,76	/	(41,62)	/	52,29	/	46,00	/	54
26,50	/	29,68	/	36,12	/	(40,33)	/	50,15	/	44,37	/	55

Entgelt für die geleistete Arbeitszeit (Bruttoverdienst abzüglich Sonderzahlungen, vermögenswirksame Leistungen, Vergütung geleistet werden.- 4) Unbare individuelle Leistungen, Aktienoptionsprogramme, Belegschaftsaktien, Belegschaftseinrichtungen.- Träger oder Bildung von Rückstellungen, um ihren Arbeitnehmern Anspruch auf Sozialleistungen zu sichern.- 7) Arbeitgeberbeiträge nehmer, d. h. ohne Zwischenschaltung eines Versicherungsträgers und ohne Rückstellungen zu bilden.- 9) Beiträge zum U2-Verfahren Schwerbehindertenrecht (Teil 2 SGB IX).- 12) Arbeitskosten insg. abzüglich Bruttoverdienste (D.11). Entspricht den Entgeltfortzahlung, unterstellte Sozialbeiträge zur Alters- und Gesundheitsvorsorge von Beamten, Sozialbeiträge der Entgelt für die geleistete Arbeitszeit.- 15) Gesetzliche Arbeitgeberbeiträge zur Sozialversicherung, Vergütung gesetzlicher Lohnsumme oder Beschäftigtenzahl.-

Arbeitskosten je Vollzeiteinheit 2012 nach Kostenarten, Wirtschaftszweigen und Unternehmensgrößenklassen

Früheres Bundesgebiet und Berlin

05 Kohlenbergbau

Lfd.Nr.	Schlüssel 1)	Kostenart	10 und mehr	
			EUR	%
1		Bruttoarbeitskosten insgesamt
2	D	Nettoarbeitskosten (Bruttoarbeitskosten abzüglich Lohnsubventionen)
3	D.5	Lohnsubventionen (dem Arbeitgeber erstattete Lohn- und Gehaltszahlungen)	-	-
4	D.1	Arbeitnehmerentgelt
5	D.11	Bruttoverdienste
6	D.111	Bruttoverdienste (ohne Auszubildende)
7	D.11111	Entgelt für die geleistete Arbeitszeit 2)
8	D.11112	Sonderzahlungen insgesamt 3)
9		dar.: von persönlichen Leistungen und vom Unternehmenserfolg abhängig
10	D.1112	Leistungen zur Vermögensbildung der Arbeitnehmer
11	D.1113	Vergütung für nicht gearbeitete Tage
12		Urlaubsvergütung
13		Vergütung gesetzlicher Feiertage
14		Vergütung sonstiger betrieblicher oder tariflicher arbeitsfreier Tage
15	D.1114	Sachleistungen 4)
16		dar.: unbare individuelle Leistungen 5)
17	D.112	Bruttoverdienste der Auszubildenden
18	D.12	Sozialbeiträge der Arbeitgeber
19	D.121	Tatsächliche Sozialbeiträge der Arbeitgeber (ohne Auszubildende) 6)
20	D.1211	Gesetzliche Arbeitgeberbeiträge zur Sozialversicherung
21		Rentenversicherungsbeiträge
22		dar.: Aufstockungsbeiträge zur Rentenversicherung im Rahmen der Altersteilzeit
23		Arbeitslosenversicherungsbeiträge
24		Kranken- und Pflegeversicherungsbeiträge
25		Beiträge zur gesetzlichen Unfallversicherung
26		Umlage für das Insolvenzgeld
27		Sonstige gesetzliche Aufwendungen 7)	-	-
28	D.1212	Aufwendungen für die betriebliche Altersversorgung ohne Entgeltumwandlung
29		Aufwendungen für betriebliche Ruhegeldzusagen
30		Zuwendungen an Pensionskassen
31		Zuwendungen an Unterstützungskassen
32		Beiträge zur Direktversicherung
33		Beiträge an Pensionsfonds	-	-
34		Beiträge an den Pensions-Sicherungs-Verein VVaG
35	D.122	Unterstellte Sozialbeiträge der Arbeitgeber (ohne Auszubildende) 8)
36	D.1221	Entgeltfortzahlung
37		Entgeltfortzahlung im Krankheitsfall
38		Arbeitgeberzuschüsse zum Mutterschaftsgeld 9)
39	D.1222	Unterstellte Sozialbeiträge zur Alters- und Gesundheitsvorsorge von Beamten	-	-
40	D.1223	Zahlungen an aus dem Unternehmen ausscheidende Arbeitnehmer
41		Entlassungsschadigungen
42		Aufstockungsbeträge zum Bruttoverdienst im Rahmen der Altersteilzeit
43	D.1224	Sonstige freiwillige Sozialleistungen der Arbeitgeber
44	D.123	Sozialbeiträge der Arbeitgeber für Auszubildende
45	D.2	Kosten für die berufliche Aus- und Weiterbildung
46	D.3	Sonstige Aufwendungen 10)
47	D.4	Steuern auf die Lohnsumme oder Beschäftigtenzahl 11)
48		Nachrichtlich:		
49		Aufwendungen der Arbeitnehmer für betriebliche Altersversorgung
50		Lohnnebenkosten 12)
51		dar.: gesetzliche Lohnnebenkosten 13)
52		Personalnebenkosten insgesamt 14)
53		dar.: gesetzliche Personalnebenkosten 15)
54		Bruttoarbeitskosten je Vollzeiteinheit einschließlich Auszubildende
55		Bruttoarbeitskosten je geleistete Stunde der Beschäftigten (ohne Auszubildende)
		Nettoarbeitskosten je geleistete Stunde der Beschäftigten (einschl. Auszubildende)

1) Harmonisierter Schlüssel der statistischen Ämter der Europäischen Union nach Verordnung (EG) 1737/2005.- 2) Laufend gezahltes für nicht gearbeitete Tage, Sachleistungen).- 3) Zahlungen, die im Allgemeinen nicht laufend mit jeder Lohn- und Gehaltszahlung 5) Naturalleistungen, Firmenwagen, Personalrabatte, Job-Tickets und Zinsersparnisse.- 6) Zahlungen der Arbeitgeber an Versicherungen zur Winterbeschäftigungs-Umlage nach Winterbeschäftigungs-Verordnung.- 8) Sozialleistungen der Arbeitgeber direkt an ihre Arbeit nach Aufwendungsausgleichsgesetz.- 10) Anwerbungskosten, vom Arbeitgeber gestellte Berufskleidung.- 11) Ausgleichsabgabe nach "indirekten Kosten" der Internationalen Arbeitsorganisation (ILO).- 13) Gesetzliche Arbeitgeberbeiträge zur Sozialversicherung, Arbeitgeber für Auszubildende, Steuern auf die Lohnsumme oder Beschäftigtenzahl.- 14) Arbeitskosten insgesamt abzüglich Feiertage, Entgeltfortzahlung, unterstellte Sozialbeiträge zur Alters- und Gesundheitsvorsorge von Beamten, Steuern auf die

Arbeitskosten je Vollzeiteinheit in Unternehmen mit ... Arbeitnehmern													Lfd. Nr.
davon mit ... bis ... Arbeitnehmern										50 und mehr			
10 - 49		50 - 249		250 - 499		500 - 999		1000 und mehr					
EUR	%	EUR	%	EUR	%	EUR	%	EUR	%	EUR	%		
.	.	-	-	-	-	-	-	84 734	100,00	84 734	100,00	1	
.	.	-	-	-	-	-	-	84 734	100,00	84 734	100,00	2	
-	-	-	-	-	-	-	-	-	-	-	-	3	
.	.	-	-	-	-	-	-	84 360	99,56	84 360	99,56	4	
.	.	-	-	-	-	-	-	46 626	55,03	46 626	55,03	5	
.	.	-	-	-	-	-	-	46 278	54,61	46 278	54,61	6	
.	.	-	-	-	-	-	-	31 094	36,70	31 094	36,70	7	
.	.	-	-	-	-	-	-	7 016	8,28	7 016	8,28	8	
.	.	-	-	-	-	-	-	1 470	1,74	1 470	1,74	9	
.	.	-	-	-	-	-	-	287	0,34	287	0,34	10	
.	.	-	-	-	-	-	-	7 498	8,85	7 498	8,85	11	
.	.	-	-	-	-	-	-	5 255	6,20	5 255	6,20	12	
.	.	-	-	-	-	-	-	1 562	1,84	1 562	1,84	13	
.	.	-	-	-	-	-	-	682	0,80	682	0,80	14	
.	.	-	-	-	-	-	-	382	0,45	382	0,45	15	
.	.	-	-	-	-	-	-	279	0,33	279	0,33	16	
.	.	-	-	-	-	-	-	348	0,41	348	0,41	17	
.	.	-	-	-	-	-	-	37 735	44,53	37 735	44,53	18	
.	.	-	-	-	-	-	-	28 265	33,36	28 265	33,36	19	
.	.	-	-	-	-	-	-	15 160	17,89	15 160	17,89	20	
.	.	-	-	-	-	-	-	7 160	8,45	7 160	8,45	21	
.	.	-	-	-	-	-	-	24	0,03	24	0,03	22	
.	.	-	-	-	-	-	-	702	0,83	702	0,83	23	
.	.	-	-	-	-	-	-	3 485	4,11	3 485	4,11	24	
.	.	-	-	-	-	-	-	3 798	4,48	3 798	4,48	25	
.	.	-	-	-	-	-	-	17	0,02	17	0,02	26	
.	.	-	-	-	-	-	-	-	-	-	-	27	
.	.	-	-	-	-	-	-	13 105	15,47	13 105	15,47	28	
.	.	-	-	-	-	-	-	12 462	14,71	12 462	14,71	29	
.	.	-	-	-	-	-	-	0	0,00	0	0,00	30	
.	.	-	-	-	-	-	-	0	0,00	0	0,00	31	
.	.	-	-	-	-	-	-	0	0,00	0	0,00	32	
.	.	-	-	-	-	-	-	-	-	-	-	33	
.	.	-	-	-	-	-	-	642	0,76	642	0,76	34	
.	.	-	-	-	-	-	-	9 369	11,06	9 369	11,06	35	
.	.	-	-	-	-	-	-	2 362	2,79	2 362	2,79	36	
.	.	-	-	-	-	-	-	2 321	2,74	2 321	2,74	37	
.	.	-	-	-	-	-	-	40	0,05	40	0,05	38	
.	.	-	-	-	-	-	-	-	-	-	-	39	
.	.	-	-	-	-	-	-	6 968	8,22	6 968	8,22	40	
.	.	-	-	-	-	-	-	6 895	8,14	6 895	8,14	41	
.	.	-	-	-	-	-	-	73	0,09	73	0,09	42	
.	.	-	-	-	-	-	-	39	0,05	39	0,05	43	
.	.	-	-	-	-	-	-	101	0,12	101	0,12	44	
.	.	-	-	-	-	-	-	336	0,40	336	0,40	45	
.	.	-	-	-	-	-	-	35	0,04	35	0,04	46	
.	.	-	-	-	-	-	-	3	0,00	3	0,00	47	
.	.	-	-	-	-	-	-	335	0,39	335	0,39	48	
.	.	-	-	-	-	-	-	38 109	44,97	38 109	44,97	49	
.	.	-	-	-	-	-	-	17 625	20,80	17 625	20,80	50	
.	.	-	-	-	-	-	-	53 640	63,30	53 640	63,30	51	
.	.	-	-	-	-	-	-	19 086	22,53	19 086	22,53	52	
.	.	-	-	-	-	-	-	81 153	95,77	81 153	95,77	53	
.	.	-	-	-	-	-	-	51,94		51,94		54	
.	.	-	-	-	-	-	-	49,73		49,73		55	

Entgelt für die geleistete Arbeitszeit (Bruttoverdienst abzüglich Sonderzahlungen, vermögenswirksame Leistungen, Vergütung geleistet werden.- 4) Unbare individuelle Leistungen, Aktienoptionsprogramme, Belegschaftsaktien, Belegschaftseinrichtungen.- Träger oder Bildung von Rückstellungen, um ihren Arbeitnehmern Anspruch auf Sozialleistungen zu sichern.- 7) Arbeitgeberbeiträge nehmer, d. h. ohne Zwischenschaltung eines Versicherungsträgers und ohne Rückstellungen zu bilden.- 9) Beiträge zum U2-Verfahren Schwerbehindertenrecht (Teil 2 SGB IX).- 12) Arbeitskosten insg. abzüglich Bruttoverdienste (D.11). Entspricht den Entgeltfortzahlung, unterstellte Sozialbeiträge zur Alters- und Gesundheitsvorsorge von Beamten, Sozialbeiträge der Entgelt für die geleistete Arbeitszeit.- 15) Gesetzliche Arbeitgeberbeiträge zur Sozialversicherung, Vergütung gesetzlicher Lohnsumme oder Beschäftigtenzahl.-

Arbeitskosten je Vollzeiteinheit 2012 nach Kostenarten, Wirtschaftszweigen und Unternehmensgrößenklassen

Früheres Bundesgebiet und Berlin

06 Gewinnung von Erdöl und Erdgas

Lfd.Nr.	Schlüssel 1)	Kostenart	10 und mehr	
			EUR	%
1		Bruttoarbeitskosten insgesamt
2	D	Nettoarbeitskosten (Bruttoarbeitskosten abzüglich Lohnsubventionen)
3	D.5	Lohnsubventionen (dem Arbeitgeber erstattete Lohn- und Gehaltszahlungen)	-	-
4	D.1	Arbeitnehmerentgelt
5	D.11	Bruttoverdienste
6	D.111	Bruttoverdienste (ohne Auszubildende)
7	D.11111	Entgelt für die geleistete Arbeitszeit 2)
8	D.11112	Sonderzahlungen insgesamt 3)
9		dar.: von persönlichen Leistungen und vom Unternehmenserfolg abhängig
10	D.1112	Leistungen zur Vermögensbildung der Arbeitnehmer
11	D.1113	Vergütung für nicht gearbeitete Tage
12		Urlaubsvergütung
13		Vergütung gesetzlicher Feiertage
14		Vergütung sonstiger betrieblicher oder tariflicher arbeitsfreier Tage
15	D.1114	Sachleistungen 4)
16		dar.: unbare individuelle Leistungen 5)
17	D.112	Bruttoverdienste der Auszubildenden
18	D.12	Sozialbeiträge der Arbeitgeber
19	D.121	Tatsächliche Sozialbeiträge der Arbeitgeber (ohne Auszubildende) 6)
20	D.1211	Gesetzliche Arbeitgeberbeiträge zur Sozialversicherung
21		Rentenversicherungsbeiträge
22		dar.: Aufstockungsbeiträge zur Rentenversicherung im Rahmen der Altersteilzeit
23		Arbeitslosenversicherungsbeiträge
24		Kranken- und Pflegeversicherungsbeiträge
25		Beiträge zur gesetzlichen Unfallversicherung
26		Umlage für das Insolvenzgeld
27		Sonstige gesetzliche Aufwendungen 7)	-	-
28	D.1212	Aufwendungen für die betriebliche Altersversorgung ohne Entgeltumwandlung
29		Aufwendungen für betriebliche Ruhegeldzusagen
30		Zuwendungen an Pensionskassen
31		Zuwendungen an Unterstützungskassen
32		Beiträge zur Direktversicherung
33		Beiträge an Pensionsfonds
34		Beiträge an den Pensions-Sicherungs-Verein VVaG
35	D.122	Unterstellte Sozialbeiträge der Arbeitgeber (ohne Auszubildende) 8)
36	D.1221	Entgeltfortzahlung
37		Entgeltfortzahlung im Krankheitsfall
38		Arbeitgeberzuschüsse zum Mutterschaftsgeld 9)
39	D.1222	Unterstellte Sozialbeiträge zur Alters- und Gesundheitsvorsorge von Beamten	-	-
40	D.1223	Zahlungen an aus dem Unternehmen ausscheidende Arbeitnehmer
41		Entlassungsschadigungen
42		Aufstockungsbeträge zum Bruttoverdienst im Rahmen der Altersteilzeit
43	D.1224	Sonstige freiwillige Sozialleistungen der Arbeitgeber
44	D.123	Sozialbeiträge der Arbeitgeber für Auszubildende
45	D.2	Kosten für die berufliche Aus- und Weiterbildung
46	D.3	Sonstige Aufwendungen 10)	-	-
47	D.4	Steuern auf die Lohnsumme oder Beschäftigtenzahl 11)
48		Nachrichtlich:		
49		Aufwendungen der Arbeitnehmer für betriebliche Altersversorgung
50		Lohnnebenkosten 12)
51		dar.: gesetzliche Lohnnebenkosten 13)
52		Personalnebenkosten insgesamt 14)
53		dar.: gesetzliche Personalnebenkosten 15)
54		Bruttoarbeitskosten je Vollzeiteinheit einschließlich Auszubildende
55		Bruttoarbeitskosten je geleistete Stunde der Beschäftigten (ohne Auszubildende)
		Nettoarbeitskosten je geleistete Stunde der Beschäftigten (einschl. Auszubildende)

1) Harmonisierter Schlüssel der statistischen Ämter der Europäischen Union nach Verordnung (EG) 1737/2005.- 2) Laufend gezahltes für nicht gearbeitete Tage, Sachleistungen).- 3) Zahlungen, die im Allgemeinen nicht laufend mit jeder Lohn- und Gehaltszahlung
4) Naturalleistungen, Firmenwagen, Personalrabatte, Job-Tickets und Zinsersparnisse.- 5) Zahlungen der Arbeitgeber an Versicherungen zur Winterbeschäftigungs-Umlage nach Winterbeschäftigungs-Verordnung.- 6) Zahlungen der Arbeitgeber direkt an ihre Arbeit nach Aufwendungsausgleichsgesetz.- 7) Anwerbungskosten, vom Arbeitgeber gestellte Berufskleidung.- 8) Ausgleichsabgabe nach "indirekten Kosten" der Internationalen Arbeitsorganisation (ILO).- 9) Gesetzliche Arbeitgeberbeiträge zur Sozialversicherung, Arbeitgeber für Auszubildende, Steuern auf die Lohnsumme oder Beschäftigtenzahl.- 10) Arbeitskosten insgesamt abzüglich Feiertage, Entgeltfortzahlung, unterstellte Sozialbeiträge zur Alters- und Gesundheitsvorsorge von Beamten, Steuern auf die

Arbeitskosten je Vollzeiteinheit in Unternehmen mit ... Arbeitnehmern												Lfd. Nr.
davon mit ... bis ... Arbeitnehmern										50 und mehr		
10 - 49		50 - 249		250 - 499		500 - 999		1000 und mehr				
EUR	%	EUR	%	EUR	%	EUR	%	EUR	%	EUR	%	
.	.	-	-	-	-	.	.	124 141	100,00	.	.	1
.	.	-	-	-	-	.	.	124 141	100,00	.	.	2
-	-	-	-	-	-	-	-	-	-	-	-	3
.	.	-	-	-	-	.	.	123 575	99,54	.	.	4
.	.	-	-	-	-	.	.	91 489	73,70	.	.	5
.	.	-	-	-	-	.	.	90 838	73,17	.	.	6
.	.	-	-	-	-	.	.	67 526	54,40	.	.	7
.	.	-	-	-	-	.	.	8 845	7,12	.	.	8
.	.	-	-	-	-	.	.	1 272	1,02	.	.	9
.	.	-	-	-	-	.	.	1 735	1,40	.	.	10
.	.	-	-	-	-	.	.	11 802	9,51	.	.	11
.	.	-	-	-	-	.	.	9 002	7,25	.	.	12
.	.	-	-	-	-	.	.	2 537	2,04	.	.	13
.	.	-	-	-	-	.	.	263	0,21	.	.	14
.	.	-	-	-	-	.	.	930	0,75	.	.	15
.	.	-	-	-	-	.	.	506	0,41	.	.	16
.	.	-	-	-	-	.	.	651	0,52	.	.	17
.	.	-	-	-	-	.	.	32 086	25,85	.	.	18
.	.	-	-	-	-	.	.	28 769	23,17	.	.	19
.	.	-	-	-	-	.	.	12 194	9,82	.	.	20
.	.	-	-	-	-	.	.	6 559	5,28	.	.	21
-	-	-	-	-	-	-	-	250	0,20	.	.	22
.	.	-	-	-	-	.	.	976	0,79	.	.	23
.	.	-	-	-	-	.	.	3 791	3,05	.	.	24
.	.	-	-	-	-	.	.	842	0,68	.	.	25
.	.	-	-	-	-	.	.	26	0,02	.	.	26
.	.	-	-	-	-	.	.	-	-	.	.	27
.	.	-	-	-	-	.	.	16 575	13,35	.	.	28
.	.	-	-	-	-	.	.	15 173	12,22	.	.	29
.	.	-	-	-	-	.	.	595	0,48	.	.	30
-	-	-	-	-	-	-	-	4	0,00	.	.	31
-	-	-	-	-	-	-	-	3	0,00	.	.	32
-	-	-	-	-	-	-	-	2	0,00	.	.	33
.	.	-	-	-	-	.	.	799	0,64	.	.	34
.	.	-	-	-	-	.	.	3 172	2,56	.	.	35
.	.	-	-	-	-	.	.	2 226	1,79	.	.	36
.	.	-	-	-	-	.	.	2 030	1,63	.	.	37
.	.	-	-	-	-	.	.	196	0,16	.	.	38
-	-	-	-	-	-	-	-	-	-	.	.	39
-	-	-	-	-	-	-	-	868	0,70	.	.	40
-	-	-	-	-	-	-	-	148	0,12	.	.	41
-	-	-	-	-	-	-	-	721	0,58	.	.	42
-	-	-	-	-	-	-	-	78	0,06	.	.	43
-	-	-	-	-	-	-	-	145	0,12	.	.	44
-	-	-	-	-	-	-	-	537	0,43	.	.	45
.	.	-	-	-	-	.	.	-	-	.	.	46
.	.	-	-	-	-	.	.	29	0,02	.	.	47
.	.	-	-	-	-	.	.	735	0,59	.	.	48
.	.	-	-	-	-	.	.	32 652	26,30	.	.	49
.	.	-	-	-	-	.	.	14 593	11,76	.	.	50
.	.	-	-	-	-	.	.	56 614	45,60	.	.	51
.	.	-	-	-	-	.	.	16 985	13,68	.	.	52
.	.	-	-	-	-	.	.	119 868	96,56	.	.	53
.	.	-	-	-	-	.	.	73,95		.	.	54
.	.	-	-	-	-	.	.	71,43		.	.	55

Entgelt für die geleistete Arbeitszeit (Bruttoverdienst abzüglich Sonderzahlungen, vermögenswirksame Leistungen, Vergütung geleistet werden.- 4) Unbare individuelle Leistungen, Aktienoptionsprogramme, Belegschaftsaktien, Belegschaftseinrichtungen.- träger oder Bildung von Rückstellungen, um ihren Arbeitnehmern Anspruch auf Sozialleistungen zu sichern.- 7) Arbeitgeberbeiträge nehmer, d. h. ohne Zwischenschaltung eines Versicherungsträgers und ohne Rückstellungen zu bilden.- 9) Beiträge zum U2-Verfahren Schwerbehindertenrecht (Teil 2 SGB IX).- 12) Arbeitskosten insg. abzüglich Bruttoverdienste (D.11). Entspricht den Entgeltfortzahlung, unterstellte Sozialbeiträge zur Alters- und Gesundheitsvorsorge von Beamten, Sozialbeiträge der Entgelt für die geleistete Arbeitszeit.- 15) Gesetzliche Arbeitgeberbeiträge zur Sozialversicherung, Vergütung gesetzlicher Lohnsumme oder Beschäftigtenzahl.-

Arbeitskosten je Vollzeiteinheit 2012 nach Kostenarten, Wirtschaftszweigen und Unternehmensgrößenklassen

Früheres Bundesgebiet und Berlin

07 Erzbergbau

Lfd.Nr.	Schlüssel 1)	Kostenart	10 und mehr	
			EUR	%
1		Bruttoarbeitskosten insgesamt	-	-
2	D	Nettoarbeitskosten (Bruttoarbeitskosten abzüglich Lohnsubventionen)	-	-
3	D.5	Lohnsubventionen (dem Arbeitgeber erstattete Lohn- und Gehaltszahlungen)	-	-
4	D.1	Arbeitnehmerentgelt	-	-
5	D.11	Bruttoverdienste	-	-
6	D.111	Bruttoverdienste (ohne Auszubildende)	-	-
7	D.11111	Entgelt für die geleistete Arbeitszeit 2)	-	-
8	D.11112	Sonderzahlungen insgesamt 3)	-	-
9		dar.: von persönlichen Leistungen und vom Unternehmenserfolg abhängig	-	-
10	D.1112	Leistungen zur Vermögensbildung der Arbeitnehmer	-	-
11	D.1113	Vergütung für nicht gearbeitete Tage	-	-
12		Urlaubsvergütung	-	-
13		Vergütung gesetzlicher Feiertage	-	-
14		Vergütung sonstiger betrieblicher oder tariflicher arbeitsfreier Tage	-	-
15	D.1114	Sachleistungen 4)	-	-
16		dar.: unbare individuelle Leistungen 5)	-	-
17	D.112	Bruttoverdienste der Auszubildenden	-	-
18	D.12	Sozialbeiträge der Arbeitgeber	-	-
19	D.121	Tatsächliche Sozialbeiträge der Arbeitgeber (ohne Auszubildende) 6)	-	-
20	D.1211	Gesetzliche Arbeitgeberbeiträge zur Sozialversicherung	-	-
21		Rentenversicherungsbeiträge	-	-
22		dar.: Aufstockungsbeiträge zur Rentenversicherung im Rahmen der Altersteilzeit	-	-
23		Arbeitslosenversicherungsbeiträge	-	-
24		Kranken- und Pflegeversicherungsbeiträge	-	-
25		Beiträge zur gesetzlichen Unfallversicherung	-	-
26		Umlage für das Insolvenzgeld	-	-
27		Sonstige gesetzliche Aufwendungen 7)	-	-
28	D.1212	Aufwendungen für die betriebliche Altersversorgung ohne Entgeltumwandlung	-	-
29		Aufwendungen für betriebliche Ruhegeldzusagen	-	-
30		Zuwendungen an Pensionskassen	-	-
31		Zuwendungen an Unterstützungskassen	-	-
32		Beiträge zur Direktversicherung	-	-
33		Beiträge an Pensionsfonds	-	-
34		Beiträge an den Pensions-Sicherungs-Verein VVaG	-	-
35	D.122	Unterstellte Sozialbeiträge der Arbeitgeber (ohne Auszubildende) 8)	-	-
36	D.1221	Entgeltfortzahlung	-	-
37		Entgeltfortzahlung im Krankheitsfall	-	-
38		Arbeitgeberzuschüsse zum Mutterschaftsgeld 9)	-	-
39	D.1222	Unterstellte Sozialbeiträge zur Alters- und Gesundheitsvorsorge von Beamten	-	-
40	D.1223	Zahlungen an aus dem Unternehmen ausscheidende Arbeitnehmer	-	-
41		Entlassungsschadigungen	-	-
42		Aufstockungsbeträge zum Bruttoverdienst im Rahmen der Altersteilzeit	-	-
43	D.1224	Sonstige freiwillige Sozialleistungen der Arbeitgeber	-	-
44	D.123	Sozialbeiträge der Arbeitgeber für Auszubildende	-	-
45	D.2	Kosten für die berufliche Aus- und Weiterbildung	-	-
46	D.3	Sonstige Aufwendungen 10)	-	-
47	D.4	Steuern auf die Lohnsumme oder Beschäftigtenzahl 11)	-	-
48		Nachrichtlich:		
49		Aufwendungen der Arbeitnehmer für betriebliche Altersversorgung	-	-
50		Lohnnebenkosten 12)	-	-
51		dar.: gesetzliche Lohnnebenkosten 13)	-	-
52		Personalnebenkosten insgesamt 14)	-	-
53		dar.: gesetzliche Personalnebenkosten 15)	-	-
54		Bruttoarbeitskosten je Vollzeiteinheit einschließlich Auszubildende	-	-
55		Bruttoarbeitskosten je geleistete Stunde der Beschäftigten (ohne Auszubildende)	-	-
		Nettoarbeitskosten je geleistete Stunde der Beschäftigten (einschl. Auszubildende) ..	-	-

1) Harmonisierter Schlüssel der statistischen Ämter der Europäischen Union nach Verordnung (EG) 1737/2005.- 2) Laufend gezahltes für nicht gearbeitete Tage, Sachleistungen).- 3) Zahlungen, die im Allgemeinen nicht laufend mit jeder Lohn- und Gehaltszahlung 5) Naturalleistungen, Firmenwagen, Personalrabatte, Job-Tickets und Zinsersparnisse.- 6) Zahlungen der Arbeitgeber an Versicherungen zur Winterbeschäftigungs-Umlage nach Winterbeschäftigungs-Verordnung.- 8) Sozialleistungen der Arbeitgeber direkt an ihre Arbeit nach Aufwendungsausgleichsgesetz.- 10) Anwerbungskosten, vom Arbeitgeber gestellte Berufskleidung.- 11) Ausgleichsabgabe nach "indirekten Kosten" der Internationalen Arbeitsorganisation (ILO).- 13) Gesetzliche Arbeitgeberbeiträge zur Sozialversicherung, Arbeitgeber für Auszubildende, Steuern auf die Lohnsumme oder Beschäftigtenzahl.- 14) Arbeitskosten insgesamt abzüglich Feiertage, Entgeltfortzahlung, unterstellte Sozialbeiträge zur Alters- und Gesundheitsvorsorge von Beamten, Steuern auf die

Arbeitskosten je Vollzeiteinheit in Unternehmen mit ... Arbeitnehmern												Lfd. Nr.
davon mit ... bis ... Arbeitnehmern										50 und mehr		
10 - 49		50 - 249		250 - 499		500 - 999		1000 und mehr				
EUR	%	EUR	%	EUR	%	EUR	%	EUR	%	EUR	%	
-	-	-	-	-	-	-	-	-	-	-	-	1
-	-	-	-	-	-	-	-	-	-	-	-	2
-	-	-	-	-	-	-	-	-	-	-	-	3
-	-	-	-	-	-	-	-	-	-	-	-	4
-	-	-	-	-	-	-	-	-	-	-	-	5
-	-	-	-	-	-	-	-	-	-	-	-	6
-	-	-	-	-	-	-	-	-	-	-	-	7
-	-	-	-	-	-	-	-	-	-	-	-	8
-	-	-	-	-	-	-	-	-	-	-	-	9
-	-	-	-	-	-	-	-	-	-	-	-	10
-	-	-	-	-	-	-	-	-	-	-	-	11
-	-	-	-	-	-	-	-	-	-	-	-	12
-	-	-	-	-	-	-	-	-	-	-	-	13
-	-	-	-	-	-	-	-	-	-	-	-	14
-	-	-	-	-	-	-	-	-	-	-	-	15
-	-	-	-	-	-	-	-	-	-	-	-	16
-	-	-	-	-	-	-	-	-	-	-	-	17
-	-	-	-	-	-	-	-	-	-	-	-	18
-	-	-	-	-	-	-	-	-	-	-	-	19
-	-	-	-	-	-	-	-	-	-	-	-	20
-	-	-	-	-	-	-	-	-	-	-	-	21
-	-	-	-	-	-	-	-	-	-	-	-	22
-	-	-	-	-	-	-	-	-	-	-	-	23
-	-	-	-	-	-	-	-	-	-	-	-	24
-	-	-	-	-	-	-	-	-	-	-	-	25
-	-	-	-	-	-	-	-	-	-	-	-	26
-	-	-	-	-	-	-	-	-	-	-	-	27
-	-	-	-	-	-	-	-	-	-	-	-	28
-	-	-	-	-	-	-	-	-	-	-	-	29
-	-	-	-	-	-	-	-	-	-	-	-	30
-	-	-	-	-	-	-	-	-	-	-	-	31
-	-	-	-	-	-	-	-	-	-	-	-	32
-	-	-	-	-	-	-	-	-	-	-	-	33
-	-	-	-	-	-	-	-	-	-	-	-	34
-	-	-	-	-	-	-	-	-	-	-	-	35
-	-	-	-	-	-	-	-	-	-	-	-	36
-	-	-	-	-	-	-	-	-	-	-	-	37
-	-	-	-	-	-	-	-	-	-	-	-	38
-	-	-	-	-	-	-	-	-	-	-	-	39
-	-	-	-	-	-	-	-	-	-	-	-	40
-	-	-	-	-	-	-	-	-	-	-	-	41
-	-	-	-	-	-	-	-	-	-	-	-	42
-	-	-	-	-	-	-	-	-	-	-	-	43
-	-	-	-	-	-	-	-	-	-	-	-	44
-	-	-	-	-	-	-	-	-	-	-	-	45
-	-	-	-	-	-	-	-	-	-	-	-	46
-	-	-	-	-	-	-	-	-	-	-	-	47
-	-	-	-	-	-	-	-	-	-	-	-	48
-	-	-	-	-	-	-	-	-	-	-	-	49
-	-	-	-	-	-	-	-	-	-	-	-	50
-	-	-	-	-	-	-	-	-	-	-	-	51
-	-	-	-	-	-	-	-	-	-	-	-	52
-	-	-	-	-	-	-	-	-	-	-	-	53
-	-	-	-	-	-	-	-	-	-	-	-	54
-	-	-	-	-	-	-	-	-	-	-	-	55

Entgelt für die geleistete Arbeitszeit (Bruttoverdienst abzüglich Sonderzahlungen, vermögenswirksame Leistungen, Vergütung geleistet werden.- 4) Unbare individuelle Leistungen, Aktienoptionsprogramme, Belegschaftsaktien, Belegschaftseinrichtungen.- träger oder Bildung von Rückstellungen, um ihren Arbeitnehmern Anspruch auf Sozialleistungen zu sichern.- 7) Arbeitgeberbeiträge nehmer, d. h. ohne Zwischenschaltung eines Versicherungsträgers und ohne Rückstellungen zu bilden.- 9) Beiträge zum U2-Verfahren Schwerbehindertenrecht (Teil 2 SGB IX).- 12) Arbeitskosten insg. abzüglich Bruttoverdienste (D.11). Entspricht den Entgeltfortzahlung, unterstellte Sozialbeiträge zur Alters- und Gesundheitsvorsorge von Beamten, Sozialbeiträge der Entgelt für die geleistete Arbeitszeit.- 15) Gesetzliche Arbeitgeberbeiträge zur Sozialversicherung, Vergütung gesetzlicher Lohnsumme oder Beschäftigtenzahl.-

Arbeitskosten je Vollzeiteinheit 2012 nach Kostenarten, Wirtschaftszweigen und Unternehmensgrößenklassen

Früheres Bundesgebiet und Berlin

08 Gewinnung von Steinen und Erden, sonstiger Bergbau

Lfd.Nr.	Schlüssel 1)	Kostenart	10 und mehr	
			EUR	%
1		Bruttoarbeitskosten insgesamt	51 872	100,00
2	D	Nettoarbeitskosten (Bruttoarbeitskosten abzüglich Lohnsubventionen)	51 808	99,88
3	D.5	Lohnsubventionen (dem Arbeitgeber erstattete Lohn- und Gehaltszahlungen)	(64)	(0,12)
4	D.1	Arbeitnehmerentgelt	51 601	99,48
5	D.11	Bruttoverdienste	40 370	77,83
6	D.111	Bruttoverdienste (ohne Auszubildende)	40 103	77,31
7	D.11111	Entgelt für die geleistete Arbeitszeit 2)	30 257	58,33
8	D.11112	Sonderzahlungen insgesamt 3)	3 553	6,85
9		dar.: von persönlichen Leistungen und vom Unternehmenserfolg abhängig	(1 173)	(2,26)
10	D.1112	Leistungen zur Vermögensbildung der Arbeitnehmer	219	0,42
11	D.1113	Vergütung für nicht gearbeitete Tage	5 617	10,83
12		Urlaubsvergütung	4 050	7,81
13		Vergütung gesetzlicher Feiertage	1 438	2,77
14		Vergütung sonstiger betrieblicher oder tariflicher arbeitsfreier Tage	(128)	(0,25)
15	D.1114	Sachleistungen 4)	456	0,88
16		dar.: unbare individuelle Leistungen 5)	(321)	0,62
17	D.112	Bruttoverdienste der Auszubildenden	(268)	(0,52)
18	D.12	Sozialbeiträge der Arbeitgeber	11 231	21,65
19	D.121	Tatsächliche Sozialbeiträge der Arbeitgeber (ohne Auszubildende) 6)	9 422	18,16
20	D.1211	Gesetzliche Arbeitgeberbeiträge zur Sozialversicherung	8 823	17,01
21		Rentenversicherungsbeiträge	3 930	7,58
22		dar.: Aufstockungsbeiträge zur Rentenversicherung im Rahmen der Altersteilzeit	(40)	(0,08)
23		Arbeitslosenversicherungsbeiträge	562	1,08
24		Kranken- und Pflegeversicherungsbeiträge	2 970	5,73
25		Beiträge zur gesetzlichen Unfallversicherung	1 344	2,59
26		Umlage für das Insolvenzgeld	15	0,03
27		Sonstige gesetzliche Aufwendungen 7)	/	/
28	D.1212	Aufwendungen für die betriebliche Altersversorgung ohne Entgeltumwandlung	599	1,16
29		Aufwendungen für betriebliche Ruhegeldzusagen	(372)	0,72
30		Zuwendungen an Pensionskassen	/	/
31		Zuwendungen an Unterstützungskassen	/	/
32		Beiträge zur Direktversicherung	/	/
33		Beiträge an Pensionsfonds	/	/
34		Beiträge an den Pensions-Sicherungs-Verein VVaG	(35)	(0,07)
35	D.122	Unterstellte Sozialbeiträge der Arbeitgeber (ohne Auszubildende) 8)	1 739	3,35
36	D.1221	Entgeltfortzahlung	1 489	2,87
37		Entgeltfortzahlung im Krankheitsfall	1 383	2,67
38		Arbeitgeberzuschüsse zum Mutterschaftsgeld 9)	105	0,20
39	D.1222	Unterstellte Sozialbeiträge zur Alters- und Gesundheitsvorsorge von Beamten	-	-
40	D.1223	Zahlungen an aus dem Unternehmen ausscheidende Arbeitnehmer	(240)	(0,46)
41		Entlassungsschadigungen	(189)	(0,37)
42		Aufstockungsbeträge zum Bruttoverdienst im Rahmen der Altersteilzeit	(51)	(0,10)
43	D.1224	Sonstige freiwillige Sozialleistungen der Arbeitgeber	/	/
44	D.123	Sozialbeiträge der Arbeitgeber für Auszubildende	(69)	(0,13)
45	D.2	Kosten für die berufliche Aus- und Weiterbildung	134	0,26
46	D.3	Sonstige Aufwendungen 10)	124	0,24
47	D.4	Steuern auf die Lohnsumme oder Beschäftigtenzahl 11)	13	0,03
48		Nachrichtlich: Aufwendungen der Arbeitnehmer für betriebliche Altersversorgung	378	0,73
49		Lohnnebenkosten 12)	11 502	22,17
50		dar.: gesetzliche Lohnnebenkosten 13)	10 394	20,04
51		Personalnebenkosten insgesamt 14)	21 615	41,67
52		dar.: gesetzliche Personalnebenkosten 15)	11 764	22,68
53		Bruttoarbeitskosten je Vollzeiteinheit einschließlich Auszubildende	50 735	97,81
54		Bruttoarbeitskosten je geleistete Stunde der Beschäftigten (ohne Auszubildende)	30,21	
55		Nettoarbeitskosten je geleistete Stunde der Beschäftigten (einschl. Auszubildende) ..	29,53	

1) Harmonisierter Schlüssel der statistischen Ämter der Europäischen Union nach Verordnung (EG) 1737/2005.- 2) Laufend gezahltes für nicht gearbeitete Tage, Sachleistungen).- 3) Zahlungen, die im Allgemeinen nicht laufend mit jeder Lohn- und Gehaltszahlung 5) Naturalleistungen, Firmenwagen, Personalrabatte, Job-Tickets und Zinersparnisse.- 6) Zahlungen der Arbeitgeber an Versicherungen zur Winterbeschäftigungs-Umlage nach Winterbeschäftigungs-Verordnung.- 8) Sozialleistungen der Arbeitgeber direkt an ihre Arbeit nach Aufwendungsausgleichsgesetz.- 10) Anwerbungskosten, vom Arbeitgeber gestellte Berufskleidung.- 11) Ausgleichsabgabe nach "indirekten Kosten" der Internationalen Arbeitsorganisation (ILO).- 13) Gesetzliche Arbeitgeberbeiträge zur Sozialversicherung, Arbeitgeber für Auszubildende, Steuern auf die Lohnsumme oder Beschäftigtenzahl.- 14) Arbeitskosten insgesamt abzüglich Feiertage, Entgeltfortzahlung, unterstellte Sozialbeiträge zur Alters- und Gesundheitsvorsorge von Beamten, Steuern auf die

Arbeitskosten je Vollzeiteinheit in Unternehmen mit ... Arbeitnehmern												Lfd. Nr.
davon mit ... bis ... Arbeitnehmern										50 und mehr		
10 - 49		50 - 249		250 - 499		500 - 999		1000 und mehr				
EUR	%	EUR	%	EUR	%	EUR	%	EUR	%	EUR	%	
.	1
.	2
.	-	-	3
.	4
.	5
.	6
.	7
.	8
.	9
.	10
.	11
.	12
.	13
.	14
.	15
.	16
.	17
.	18
.	19
.	20
.	21
.	22
.	23
.	24
.	25
.	26
-	-	-	-	27
.	28
.	29
.	30
.	31
.	32
.	-	-	.	.	-	-	33
.	34
.	35
.	36
.	37
.	38
-	-	-	-	-	-	-	-	-	-	-	-	39
.	40
-	-	41
-	-	42
.	43
.	44
.	45
.	46
.	47
.	48
.	49
.	50
.	51
.	52
.	53
.	54
.	55

Entgelt für die geleistete Arbeitszeit (Bruttoverdienst abzüglich Sonderzahlungen, vermögenswirksame Leistungen, Vergütung geleistet werden.- 4) Unbare individuelle Leistungen, Aktienoptionsprogramme, Belegschaftsaktien, Belegschaftseinrichtungen.- träger oder Bildung von Rückstellungen, um ihren Arbeitnehmern Anspruch auf Sozialleistungen zu sichern.- 7) Arbeitgeberbeiträge nehmer, d. h. ohne Zwischenschaltung eines Versicherungsträgers und ohne Rückstellungen zu bilden.- 9) Beiträge zum U2-Verfahren Schwerbehindertenrecht (Teil 2 SGB IX).- 12) Arbeitskosten insg. abzüglich Bruttoverdienste (D.11). Entspricht den Entgeltfortzahlung, unterstellte Sozialbeiträge zur Alters- und Gesundheitsvorsorge von Beamten, Sozialbeiträge der Entgelt für die geleistete Arbeitszeit.- 15) Gesetzliche Arbeitgeberbeiträge zur Sozialversicherung, Vergütung gesetzlicher Lohnsumme oder Beschäftigtenzahl.-

Arbeitskosten je Vollzeiteinheit 2012 nach Kostenarten, Wirtschaftszweigen und Unternehmensgrößenklassen

Früheres Bundesgebiet und Berlin

09 Erbringung von Dienstleistungen für den Bergbau und für die Gewinnung von Steinen und Erden

Lfd.Nr.	Schlüssel 1)	Kostenart	10 und mehr	
			EUR	%
1		Bruttoarbeitskosten insgesamt	84 998	100,00
2	D	Nettoarbeitskosten (Bruttoarbeitskosten abzüglich Lohnsubventionen)	84 950	99,94
3	D.5	Lohnsubventionen (dem Arbeitgeber erstattete Lohn- und Gehaltszahlungen)	/	/
4	D.1	Arbeitnehmerentgelt	84 478	99,39
5	D.11	Bruttoverdienste	64 166	75,49
6	D.111	Bruttoverdienste (ohne Auszubildende)	63 796	75,06
7	D.11111	Entgelt für die geleistete Arbeitszeit 2)	47 907	56,36
8	D.11112	Sonderzahlungen insgesamt 3)	7 364	8,66
9		dar.: von persönlichen Leistungen und vom Unternehmenserfolg abhängig	/	/
10	D.1112	Leistungen zur Vermögensbildung der Arbeitnehmer	250	0,29
11	D.1113	Vergütung für nicht gearbeitete Tage	7 722	9,09
12		Urlaubsvergütung	5 746	6,76
13		Vergütung gesetzlicher Feiertage	1 776	2,09
14		Vergütung sonstiger betrieblicher oder tariflicher arbeitsfreier Tage	201	(0,24)
15	D.1114	Sachleistungen 4)	/	/
16		dar.: unbare individuelle Leistungen 5)	/	/
17	D.112	Bruttoverdienste der Auszubildenden	370	0,44
18	D.12	Sozialbeiträge der Arbeitgeber	20 312	23,90
19	D.121	Tatsächliche Sozialbeiträge der Arbeitgeber (ohne Auszubildende) 6)	17 231	20,27
20	D.1211	Gesetzliche Arbeitgeberbeiträge zur Sozialversicherung	10 753	12,65
21		Rentenversicherungsbeiträge	5 097	6,00
22		dar.: Aufstockungsbeiträge zur Rentenversicherung im Rahmen der Altersteilzeit	88	0,10
23		Arbeitslosenversicherungsbeiträge	763	0,90
24		Kranken- und Pflegeversicherungsbeiträge	3 491	4,11
25		Beiträge zur gesetzlichen Unfallversicherung	1 370	1,61
26		Umlage für das Insolvenzgeld	/	/
27		Sonstige gesetzliche Aufwendungen 7)	-	-
28	D.1212	Aufwendungen für die betriebliche Altersversorgung ohne Entgeltumwandlung	6 477	7,62
29		Aufwendungen für betriebliche Ruhegeldzusagen	5 732	6,74
30		Zuwendungen an Pensionskassen	/	/
31		Zuwendungen an Unterstützungskassen	224	0,26
32		Beiträge zur Direktversicherung	/	/
33		Beiträge an Pensionsfonds	/	/
34		Beiträge an den Pensions-Sicherungs-Verein VVaG	300	0,35
35	D.122	Unterstellte Sozialbeiträge der Arbeitgeber (ohne Auszubildende) 8)	2 995	3,52
36	D.1221	Entgeltfortzahlung	2 082	2,45
37		Entgeltfortzahlung im Krankheitsfall	1 949	2,29
38		Arbeitgeberzuschüsse zum Mutterschaftsgeld 9)	133	0,16
39	D.1222	Unterstellte Sozialbeiträge zur Alters- und Gesundheitsvorsorge von Beamten	-	-
40	D.1223	Zahlungen an aus dem Unternehmen ausscheidende Arbeitnehmer	(888)	(1,05)
41		Entlassungsschadigungen	/	/
42		Aufstockungsbeträge zum Bruttoverdienst im Rahmen der Altersteilzeit	302	0,36
43	D.1224	Sonstige freiwillige Sozialleistungen der Arbeitgeber	/	/
44	D.123	Sozialbeiträge der Arbeitgeber für Auszubildende	86	(0,10)
45	D.2	Kosten für die berufliche Aus- und Weiterbildung	/	/
46	D.3	Sonstige Aufwendungen 10)	(263)	(0,31)
47	D.4	Steuern auf die Lohnsumme oder Beschäftigtenzahl 11)	35	0,04
48		Nachrichtlich:		
49		Aufwendungen der Arbeitnehmer für betriebliche Altersversorgung	(403)	(0,47)
50		Lohnnebenkosten 12)	20 832	24,51
51		dar.: gesetzliche Lohnnebenkosten 13)	12 956	15,24
52		Personalnebenkosten insgesamt 14)	37 091	43,64
53		dar.: gesetzliche Personalnebenkosten 15)	14 646	17,23
54		Bruttoarbeitskosten je Vollzeiteinheit einschließlich Auszubildende	82 767	97,38
55		Bruttoarbeitskosten je geleistete Stunde der Beschäftigten (ohne Auszubildende)	49,93	
		Nettoarbeitskosten je geleistete Stunde der Beschäftigten (einschl. Auszubildende) ..	48,62	

1) Harmonisierter Schlüssel der statistischen Ämter der Europäischen Union nach Verordnung (EG) 1737/2005.- 2) Laufend gezahltes für nicht gearbeitete Tage, Sachleistungen).- 3) Zahlungen, die im Allgemeinen nicht laufend mit jeder Lohn- und Gehaltszahlung
5) Naturalleistungen, Firmenwagen, Personalrabatte, Job-Tickets und Zinersparnisse.- 6) Zahlungen der Arbeitgeber an Versicherungen zur Winterbeschäftigungs-Umlage nach Winterbeschäftigungs-Verordnung.- 8) Sozialleistungen der Arbeitgeber direkt an ihre Arbeit nach Aufwendungsausgleichsgesetz.- 10) Anwerbungskosten, vom Arbeitgeber gestellte Berufskleidung.- 11) Ausgleichsabgabe nach "indirekten Kosten" der Internationalen Arbeitsorganisation (ILO).- 13) Gesetzliche Arbeitgeberbeiträge zur Sozialversicherung, Arbeitgeber für Auszubildende, Steuern auf die Lohnsumme oder Beschäftigtenzahl.- 14) Arbeitskosten insgesamt abzüglich Feiertage, Entgeltfortzahlung, unterstellte Sozialbeiträge zur Alters- und Gesundheitsvorsorge von Beamten, Steuern auf die

Arbeitskosten je Vollzeiteinheit in Unternehmen mit ... Arbeitnehmern												Lfd. Nr.
davon mit ... bis ... Arbeitnehmern										50 und mehr		
10 - 49		50 - 249		250 - 499		500 - 999		1000 und mehr				
EUR	%	EUR	%	EUR	%	EUR	%	EUR	%	EUR	%	
/	100,00	87 255	100,00	1
/	99,78	87 222	99,96	2
/	/	.	.	-	-	-	-	-	-	/	/	3
/	99,35	86 726	99,39	4
/	79,28	65 484	75,05	5
/	79,10	65 077	74,58	6
(41 121)	59,08	48 902	56,04	7
/	/	7 525	8,62	8
/	/	.	.	-	-	-	-	-	-	/	/	9
/	/	269	0,31	10
(6 827)	9,81	7 853	9,00	11
(4 816)	6,92	5 882	6,74	12
(1 661)	2,39	1 792	2,05	13
/	/	.	.	-	-	-	-	-	-	179	(0,21)	14
/	/	/	/	15
/	/	/	/	16
(119)	/	407	(0,47)	17
(13 970)	20,07	21 242	24,34	18
(10 352)	14,87	18 239	20,90	19
9 257	(13,30)	10 973	12,58	20
4 170	(5,99)	5 233	6,00	21
-	-	101	0,12	22
622	(0,89)	784	0,90	23
3 165	(4,55)	3 539	4,06	24
/	(1,81)	1 386	1,59	25
/	/	/	/	26
/	/	-	-	27
/	/	7 266	8,33	28
(-36)	/	6 578	7,54	29
/	/	5	0,01	30
-	-	256	0,29	31
/	/	/	/	32
/	/	-	-	33
(5)	/	343	0,39	34
/	(5,16)	2 908	3,33	35
/	/	2 073	2,38	36
/	/	1 942	2,23	37
148	(0,21)	131	0,15	38
-	-	-	-	39
/	/	811	0,93	40
/	/	465	0,53	41
-	-	347	0,40	42
/	/	24	0,03	43
(30)	/	(94)	(0,11)	44
/	/	/	/	45
/	/	(280)	(0,32)	46
(16)	/	37	0,04	47
/	/	(418)	(0,48)	48
/	20,72	21 772	24,95	49
(11 450)	16,45	13 177	15,10	50
/	40,92	38 353	43,96	51
(13 081)	18,79	14 875	17,05	52
/	98,82	84 784	97,17	53
/	/	51,26		54
/	/	49,81		55

Entgelt für die geleistete Arbeitszeit (Bruttoverdienst abzüglich Sonderzahlungen, vermögenswirksame Leistungen, Vergütung geleistet werden.- 4) Unbare individuelle Leistungen, Aktienoptionsprogramme, Belegschaftsaktien, Belegschaftseinrichtungen.- Träger oder Bildung von Rückstellungen, um ihren Arbeitnehmern Anspruch auf Sozialleistungen zu sichern.- 7) Arbeitgeberbeiträgenehmer, d. h. ohne Zwischenschaltung eines Versicherungsträgers und ohne Rückstellungen zu bilden.- 9) Beiträge zum U2-Verfahren Schwerbehindertenrecht (Teil 2 SGB IX).- 12) Arbeitskosten insg. abzüglich Bruttoverdienste (D.11). Entspricht den Entgeltfortzahlung, unterstellte Sozialbeiträge zur Alters- und Gesundheitsvorsorge von Beamten, Sozialbeiträge der Entgelt für die geleistete Arbeitszeit.- 15) Gesetzliche Arbeitgeberbeiträge zur Sozialversicherung, Vergütung gesetzlicher Lohnsumme oder Beschäftigtenzahl.-

Arbeitskosten je Vollzeiteinheit 2012 nach Kostenarten, Wirtschaftszweigen und Unternehmensgrößenklassen

Früheres Bundesgebiet und Berlin

C Verarbeitendes Gewerbe

Lfd.Nr.	Schlüssel 1)	Kostenart	10 und mehr	
			EUR	%
1		Bruttoarbeitskosten insgesamt	61 733	100,00
2	D	Nettoarbeitskosten (Bruttoarbeitskosten abzüglich Lohnsubventionen)	61 700	99,95
3	D.5	Lohnsubventionen (dem Arbeitgeber erstattete Lohn- und Gehaltszahlungen)	(33)	(0,05)
4	D.1	Arbeitnehmerentgelt	61 286	99,28
5	D.11	Bruttoverdienste	48 119	77,95
6	D.111	Bruttoverdienste (ohne Auszubildende)	47 601	77,11
7	D.11111	Entgelt für die geleistete Arbeitszeit 2)	34 533	55,94
8	D.11112	Sonderzahlungen insgesamt 3)	5 703	9,24
9		dar.: von persönlichen Leistungen und vom Unternehmenserfolg abhängig	1 911	3,10
10	D.1112	Leistungen zur Vermögensbildung der Arbeitnehmer	153	0,25
11	D.1113	Vergütung für nicht gearbeitete Tage	6 606	10,70
12		Urlaubsvergütung	4 773	7,73
13		Vergütung gesetzlicher Feiertage	1 645	2,66
14		Vergütung sonstiger betrieblicher oder tariflicher arbeitsfreier Tage	188	0,31
15	D.1114	Sachleistungen 4)	605	0,98
16		dar.: unbare individuelle Leistungen 5)	407	0,66
17	D.112	Bruttoverdienste der Auszubildenden	518	0,84
18	D.12	Sozialbeiträge der Arbeitgeber	13 167	21,33
19	D.121	Tatsächliche Sozialbeiträge der Arbeitgeber (ohne Auszubildende) 6)	10 744	17,40
20	D.1211	Gesetzliche Arbeitgeberbeiträge zur Sozialversicherung	8 606	13,94
21		Rentenversicherungsbeiträge	4 285	6,94
22		dar.: Aufstockungsbeiträge zur Rentenversicherung im Rahmen der Altersteilzeit	89	0,14
23		Arbeitslosenversicherungsbeiträge	635	1,03
24		Kranken- und Pflegeversicherungsbeiträge	3 082	4,99
25		Beiträge zur gesetzlichen Unfallversicherung	584	0,95
26		Umlage für das Insolvenzgeld	(19)	(0,03)
27		Sonstige gesetzliche Aufwendungen 7)	/	/
28	D.1212	Aufwendungen für die betriebliche Altersversorgung ohne Entgeltumwandlung	2 137	3,46
29		Aufwendungen für betriebliche Ruhegeldzusagen	1 726	2,80
30		Zuwendungen an Pensionskassen	126	0,20
31		Zuwendungen an Unterstützungskassen	71	0,11
32		Beiträge zur Direktversicherung	71	0,11
33		Beiträge an Pensionsfonds	39	0,06
34		Beiträge an den Pensions-Sicherungs-Verein VVaG	104	0,17
35	D.122	Unterstellte Sozialbeiträge der Arbeitgeber (ohne Auszubildende) 8)	2 298	3,72
36	D.1221	Entgeltfortzahlung	1 786	2,89
37		Entgeltfortzahlung im Krankheitsfall	1 665	2,70
38		Arbeitgeberzuschüsse zum Mutterschaftsgeld 9)	121	0,20
39	D.1222	Unterstellte Sozialbeiträge zur Alters- und Gesundheitsvorsorge von Beamten	-	-
40	D.1223	Zahlungen an aus dem Unternehmen ausscheidende Arbeitnehmer	501	0,81
41		Entlassungsschadenersatz	339	0,55
42		Aufstockungsbeträge zum Bruttoverdienst im Rahmen der Altersteilzeit	162	0,26
43	D.1224	Sonstige freiwillige Sozialleistungen der Arbeitgeber	11	0,02
44	D.123	Sozialbeiträge der Arbeitgeber für Auszubildende	125	0,20
45	D.2	Kosten für die berufliche Aus- und Weiterbildung	300	0,49
46	D.3	Sonstige Aufwendungen 10)	131	0,21
47	D.4	Steuern auf die Lohnsumme oder Beschäftigtenzahl 11)	16	0,03
48		Nachrichtlich: Aufwendungen der Arbeitnehmer für betriebliche Altersversorgung	475	0,77
49		Lohnnebenkosten 12)	13 613	22,05
50		dar.: gesetzliche Lohnnebenkosten 13)	10 533	17,06
51		Personalnebenkosten insgesamt 14)	27 199	44,06
52		dar.: gesetzliche Personalnebenkosten 15)	12 053	19,52
53		Bruttoarbeitskosten je Vollzeiteinheit einschließlich Auszubildende	59 198	95,89
54		Bruttoarbeitskosten je geleistete Stunde der Beschäftigten (ohne Auszubildende)	38,43	
55		Nettoarbeitskosten je geleistete Stunde der Beschäftigten (einschl. Auszubildende) ..	36,83	

1) Harmonisierter Schlüssel der statistischen Ämter der Europäischen Union nach Verordnung (EG) 1737/2005.- 2) Laufend gezahltes für nicht gearbeitete Tage, Sachleistungen).- 3) Zahlungen, die im Allgemeinen nicht laufend mit jeder Lohn- und Gehaltszahlung 5) Naturalleistungen, Firmenwagen, Personalrabatte, Job-Tickets und Zinsersparnisse.- 6) Zahlungen der Arbeitgeber an Versicherungen zur Winterbeschäftigungs-Umlage nach Winterbeschäftigungs-Verordnung.- 8) Sozialleistungen der Arbeitgeber direkt an ihre Arbeit nach Aufwendungsausgleichsgesetz.- 10) Anwerbungskosten, vom Arbeitgeber gestellte Berufskleidung.- 11) Ausgleichsabgabe nach "indirekten Kosten" der Internationalen Arbeitsorganisation (ILO).- 13) Gesetzliche Arbeitgeberbeiträge zur Sozialversicherung, Arbeitgeber für Auszubildende, Steuern auf die Lohnsumme oder Beschäftigtenzahl.- 14) Arbeitskosten insgesamt abzüglich Feiertage, Entgeltfortzahlung, unterstellte Sozialbeiträge zur Alters- und Gesundheitsvorsorge von Beamten, Steuern auf die

Arbeitskosten je Vollzeiteinheit in Unternehmen mit ... Arbeitnehmern												Lfd. Nr.
davon mit ... bis ... Arbeitnehmern										50 und mehr		
10 - 49		50 - 249		250 - 499		500 - 999		1000 und mehr				
EUR	%	EUR	%	EUR	%	EUR	%	EUR	%	EUR	%	
44 629	100,00	48 972	100,00	56 500	100,00	61 071	100,00	78 044	100,00	64 151	100,00	1
44 467 (162)	99,64 (0,36)	48 945 /	99,95 /	56 483 /	99,97 /	61 062 /	99,99 /	78 037 6	99,99 0,01	64 137 /	99,98 /	2 3
44 485	99,68	48 685	99,42	56 113	99,31	60 628	99,27	77 367	99,13	63 662	99,24	4
35 827	80,28	38 876	79,39	44 626	78,98	47 908	78,45	59 714	76,51	49 857	77,72	5
35 365	79,24	38 420	78,45	44 093	78,04	47 344	77,52	59 154	75,80	49 331	76,90	6
27 773	62,23	29 216	59,66	32 561	57,63	34 460	56,43	41 072	52,63	35 489	55,32	7
2 088	4,68	3 155	6,44	4 612	8,16	5 458	8,94	9 077	11,63	6 214	9,69	8
(545)	(1,22)	(837)	(1,71)	/	(2,01)	(1 336)	(2,19)	3 540	4,54	2 104	3,28	9
143	0,32	161	0,33	164	0,29	174	0,29	140	0,18	154	0,24	10
4 964	11,12	5 491	11,21	6 305	11,16	6 700	10,97	7 979	10,22	6 839	10,66	11
3 600	8,07	3 975	8,12	4 571	8,09	4 859	7,96	5 744	7,36	4 939	7,70	12
1 289	2,89	1 374	2,81	1 545	2,73	1 657	2,71	1 976	2,53	1 695	2,64	13
(75)	(0,17)	(142)	(0,29)	/	/	/	/	258	0,33	204	0,32	14
(397)	0,89	396	0,81	(452)	(0,80)	552	0,90	885	1,13	634	0,99	15
(388)	0,87	366	0,75	(333)	(0,59)	333	0,55	489	0,63	409	0,64	16
462	1,03	457	0,93	533	0,94	564	0,92	560	0,72	526	0,82	17
8 658	19,40	9 809	20,03	11 487	20,33	12 720	20,83	17 654	22,62	13 804	21,52	18
7 158	16,04	7 991	16,32	9 199	16,28	10 136	16,60	14 519	18,60	11 251	17,54	19
6 784	15,20	7 470	15,25	8 294	14,68	8 732	14,30	10 046	12,87	8 864	13,82	20
3 206	7,18	3 587	7,32	4 068	7,20	4 300	7,04	5 185	6,64	4 438	6,92	21
/	/	/	/	(62)	(0,11)	(84)	(0,14)	170	0,22	102	0,16	22
465	1,04	532	1,09	609	1,08	643	1,05	768	0,98	659	1,03	23
2 584	5,79	2 787	5,69	3 009	5,33	3 155	5,17	3 449	4,42	3 153	4,91	24
513	1,15	549	1,12	583	1,03	617	1,01	623	0,80	594	0,93	25
(16)	(0,04)	15	0,03	/	/	17	0,03	21	0,03	(19)	(0,03)	26
/	/	/	/	/	/	/	/	1	0,00	/	/	27
(374)	(0,84)	(520)	(1,06)	(905)	(1,60)	(1 405)	(2,30)	4 473	5,73	2 387	3,72	28
/	/	(308)	(0,63)	/	/	/	/	3 809	4,88	1 950	3,04	29
/	/	(58)	(0,12)	/	/	/	/	193	0,25	134	0,21	30
/	/	/	/	/	/	/	/	117	0,15	78	0,12	31
(123)	(0,28)	(91)	(0,19)	(69)	(0,12)	/	/	45	0,06	64	0,10	32
/	/	/	/	/	/	/	/	91	0,12	44	0,07	33
/	/	(22)	(0,05)	(44)	(0,08)	/	/	218	0,28	117	0,18	34
1 385	3,10	1 706	3,48	2 157	3,82	2 444	4,00	3 003	3,85	2 427	3,78	35
1 293	2,90	1 498	3,06	1 758	3,11	1 883	3,08	2 123	2,72	1 856	2,89	36
1 197	2,68	1 391	2,84	1 638	2,90	1 755	2,87	1 986	2,54	1 731	2,70	37
96	0,21	107	0,22	119	0,21	128	0,21	137	0,18	124	0,19	38
/	/	/	/	/	/	/	/	/	/	/	/	39
/	/	(206)	(0,42)	(391)	(0,69)	(554)	(0,91)	858	1,10	559	0,87	40
/	/	(172)	(0,35)	(278)	(0,49)	(425)	(0,70)	530	0,68	375	0,58	41
/	/	(34)	(0,07)	/	/	(129)	(0,21)	328	0,42	184	0,29	42
/	/	/	/	/	/	(7)	(0,01)	22	0,03	12	0,02	43
115	0,26	112	0,23	132	0,23	139	0,23	131	0,17	127	0,20	44
(61)	(0,14)	(149)	(0,30)	(221)	(0,39)	257	0,42	523	0,67	334	0,52	45
(72)	(0,16)	(119)	0,24	(148)	(0,26)	(169)	(0,28)	140	0,18	139	0,22	46
11	0,03	18	0,04	18	0,03	18	0,03	14	0,02	16	0,03	47
326	0,73	348	0,71	(397)	0,70	464	0,76	640	0,82	496	0,77	48
8 802	19,72	10 095	20,61	11 874	21,02	13 163	21,55	18 330	23,49	14 294	22,28	49
8 204	18,38	9 099	18,58	10 202	18,06	10 772	17,64	12 313	15,78	10 863	16,93	50
16 856	37,77	19 755	40,34	23 939	42,37	26 611	43,57	36 972	47,37	28 662	44,68	51
9 377	21,01	10 361	21,16	11 615	20,56	12 290	20,12	14 159	18,14	12 431	19,38	52
42 490	95,21	46 969	95,91	54 046	95,66	58 563	95,89	75 078	96,20	61 580	95,99	53
26,72	/	29,73	/	35,07	/	38,40	/	50,00	/	40,17	/	54
25,33	/	28,50	/	33,54	/	36,82	/	48,10	/	38,54	/	55

Entgelt für die geleistete Arbeitszeit (Bruttoverdienst abzüglich Sonderzahlungen, vermögenswirksame Leistungen, Vergütung geleistet werden.- 4) Unbare individuelle Leistungen, Aktienoptionsprogramme, Belegschaftsaktien, Belegschaftseinrichtungen.- Träger oder Bildung von Rückstellungen, um ihren Arbeitnehmern Anspruch auf Sozialleistungen zu sichern.- 7) Arbeitgeberbeiträgenehmer, d. h. ohne Zwischenschaltung eines Versicherungsträgers und ohne Rückstellungen zu bilden.- 9) Beiträge zum U2-Verfahren Schwerbehindertenrecht (Teil 2 SGB IX).- 12) Arbeitskosten insg. abzüglich Bruttoverdienste (D.11). Entspricht den Entgeltfortzahlung, unterstellte Sozialbeiträge zur Alters- und Gesundheitsvorsorge von Beamten, Sozialbeiträge der Entgelt für die geleistete Arbeitszeit.- 15) Gesetzliche Arbeitgeberbeiträge zur Sozialversicherung, Vergütung gesetzlicher Lohnsumme oder Beschäftigtenzahl.-

Arbeitskosten je Vollzeiteinheit 2012 nach Kostenarten, Wirtschaftszweigen und Unternehmensgrößenklassen

Früheres Bundesgebiet und Berlin

10 Herstellung von Nahrungs- und Futtermitteln

Lfd.Nr.	Schlüssel 1)	Kostenart	10 und mehr	
			EUR	%
1		Bruttoarbeitskosten insgesamt	40 749	100,00
2	D	Nettoarbeitskosten (Bruttoarbeitskosten abzüglich Lohnsubventionen)	40 708	99,90
3	D.5	Lohnsubventionen (dem Arbeitgeber erstattete Lohn- und Gehaltszahlungen)	(41)	(0,10)
4	D.1	Arbeitnehmerentgelt	40 433	99,22
5	D.11	Bruttoverdienste	31 714	77,83
6	D.111	Bruttoverdienste (ohne Auszubildende)	31 245	76,68
7	D.11111	Entgelt für die geleistete Arbeitszeit 2)	24 388	59,85
8	D.11112	Sonderzahlungen insgesamt 3)	2 134	5,24
9		dar.: von persönlichen Leistungen und vom Unternehmenserfolg abhängig	(497)	(1,22)
10	D.1112	Leistungen zur Vermögensbildung der Arbeitnehmer	96	0,23
11	D.1113	Vergütung für nicht gearbeitete Tage	4 304	10,56
12		Urlaubsvergütung	3 139	7,70
13		Vergütung gesetzlicher Feiertage	1 066	2,62
14		Vergütung sonstiger betrieblicher oder tariflicher arbeitsfreier Tage	(99)	(0,24)
15	D.1114	Sachleistungen 4)	(323)	(0,79)
16		dar.: unbare individuelle Leistungen 5)	(233)	(0,57)
17	D.112	Bruttoverdienste der Auszubildenden	469	1,15
18	D.12	Sozialbeiträge der Arbeitgeber	8 719	21,40
19	D.121	Tatsächliche Sozialbeiträge der Arbeitgeber (ohne Auszubildende) 6)	7 105	17,44
20	D.1211	Gesetzliche Arbeitgeberbeiträge zur Sozialversicherung	6 237	15,31
21		Rentenversicherungsbeiträge	2 952	7,24
22		dar.: Aufstockungsbeiträge zur Rentenversicherung im Rahmen der Altersteilzeit	(21)	(0,05)
23		Arbeitslosenversicherungsbeiträge	426	1,05
24		Kranken- und Pflegeversicherungsbeiträge	2 349	5,77
25		Beiträge zur gesetzlichen Unfallversicherung	496	1,22
26		Umlage für das Insolvenzgeld	/	/
27		Sonstige gesetzliche Aufwendungen 7)	-	-
28	D.1212	Aufwendungen für die betriebliche Altersversorgung ohne Entgeltumwandlung	(868)	2,13
29		Aufwendungen für betriebliche Ruhegeldzusagen	(578)	(1,42)
30		Zuwendungen an Pensionskassen	(157)	(0,38)
31		Zuwendungen an Unterstützungskassen	/	/
32		Beiträge zur Direktversicherung	(49)	(0,12)
33		Beiträge an Pensionsfonds	/	/
34		Beiträge an den Pensions-Sicherungs-Verein VVaG	(35)	(0,09)
35	D.122	Unterstellte Sozialbeiträge der Arbeitgeber (ohne Auszubildende) 8)	1 499	3,68
36	D.1221	Entgeltfortzahlung	1 270	3,12
37		Entgeltfortzahlung im Krankheitsfall	1 184	2,91
38		Arbeitgeberzuschüsse zum Mutterschaftsgeld 9)	85	0,21
39	D.1222	Unterstellte Sozialbeiträge zur Alters- und Gesundheitsvorsorge von Beamten	-	-
40	D.1223	Zahlungen an aus dem Unternehmen ausscheidende Arbeitnehmer	/	/
41		Entlassungsschadigungen	/	/
42		Aufstockungsbeträge zum Bruttoverdienst im Rahmen der Altersteilzeit	/	(0,08)
43	D.1224	Sonstige freiwillige Sozialleistungen der Arbeitgeber	/	/
44	D.123	Sozialbeiträge der Arbeitgeber für Auszubildende	115	0,28
45	D.2	Kosten für die berufliche Aus- und Weiterbildung	(105)	(0,26)
46	D.3	Sonstige Aufwendungen 10)	(181)	(0,44)
47	D.4	Steuern auf die Lohnsumme oder Beschäftigtenzahl 11)	30	0,07
48		Nachrichtlich:		
48		Aufwendungen der Arbeitnehmer für betriebliche Altersversorgung	241	0,59
49		Lohnnebenkosten 12)	9 035	22,17
50		dar.: gesetzliche Lohnnebenkosten 13)	7 652	18,78
51		Personalnebenkosten insgesamt 14)	16 361	40,15
52		dar.: gesetzliche Personalnebenkosten 15)	8 603	21,11
53		Bruttoarbeitskosten je Vollzeiteinheit einschließlich Auszubildende	38 618	94,77
54		Bruttoarbeitskosten je geleistete Stunde der Beschäftigten (ohne Auszubildende)	24,37	
55		Nettoarbeitskosten je geleistete Stunde der Beschäftigten (einschl. Auszubildende) ..	23,07	

1) Harmonisierter Schlüssel der statistischen Ämter der Europäischen Union nach Verordnung (EG) 1737/2005.- 2) Laufend gezahltes für nicht gearbeitete Tage, Sachleistungen).- 3) Zahlungen, die im Allgemeinen nicht laufend mit jeder Lohn- und Gehaltszahlung
5) Naturalleistungen, Firmenwagen, Personalrabatte, Job-Tickets und Zinsersparnisse.- 6) Zahlungen der Arbeitgeber an Versicherungen zur Winterbeschäftigungs-Umlage nach Winterbeschäftigungs-Verordnung.- 8) Sozialleistungen der Arbeitgeber direkt an ihre Arbeit nach Aufwendungsausgleichsgesetz.- 10) Anwerbungskosten, vom Arbeitgeber gestellte Berufskleidung.- 11) Ausgleichsabgabe nach "indirekten Kosten" der Internationalen Arbeitsorganisation (ILO).- 13) Gesetzliche Arbeitgeberbeiträge zur Sozialversicherung, Arbeitgeber für Auszubildende, Steuern auf die Lohnsumme oder Beschäftigtenzahl.- 14) Arbeitskosten insgesamt abzüglich Feiertage, Entgeltfortzahlung, unterstellte Sozialbeiträge zur Alters- und Gesundheitsvorsorge von Beamten, Steuern auf die

Arbeitskosten je Vollzeiteinheit in Unternehmen mit ... Arbeitnehmern												Lfd. Nr.
davon mit ... bis ... Arbeitnehmern										50 und mehr		
10 - 49		50 - 249		250 - 499		500 - 999		1000 und mehr				
EUR	%	EUR	%	EUR	%	EUR	%	EUR	%	EUR	%	
32 252	100,00	35 533	100,00	41 753	100,00	42 311	100,00	55 452	100,00	42 640	100,00	1
32 135	99,64	35 503	99,92	41 729	99,94	42 290	99,95	55 434	99,97	42 616	99,94	2
/	/	/	/	/	/	/	/	18	0,03	/	/	3
32 167	99,74	35 275	99,28	41 347	99,03	41 887	99,00	54 978	99,15	42 273	99,14	4
25 493	79,04	27 923	78,58	32 638	78,17	32 967	77,92	42 175	76,06	33 099	77,62	5
24 962	77,40	27 428	77,19	32 174	77,06	32 572	76,98	41 757	75,30	32 644	76,56	6
20 588	63,83	22 132	62,29	24 944	59,74	25 074	59,26	30 743	55,44	25 234	59,18	7
/	/	/	(3,61)	/	/	/	/	4 497	8,11	2 441	5,72	8
/	/	/	/	/	/	/	/	1 165	2,10	(562)	(1,32)	9
/	/	/	(0,17)	/	/	/	/	123	0,22	(97)	(0,23)	10
3 373	10,46	3 729	10,50	4 527	10,84	4 507	10,65	5 790	10,44	4 511	10,58	11
2 420	7,50	2 723	7,66	(3 309)	7,92	(3 263)	7,71	4 265	7,69	3 299	7,74	12
913	2,83	952	2,68	1 087	2,60	1 143	2,70	1 329	2,40	1 100	2,58	13
/	/	/	/	/	/	/	/	196	0,35	(112)	(0,26)	14
/	/	/	/	/	/	/	/	604	1,09	(361)	(0,85)	15
/	/	/	/	/	/	/	/	337	0,61	(251)	(0,59)	16
/	/	(495)	(1,39)	(464)	/	/	/	418	0,75	455	1,07	17
6 674	20,69	7 352	20,69	8 708	20,86	8 920	21,08	12 803	23,09	9 174	21,52	18
5 577	17,29	6 017	16,93	6 844	16,39	6 986	16,51	10 688	19,27	7 445	17,46	19
5 306	16,45	5 600	15,76	6 406	15,34	6 533	15,44	7 815	14,09	6 444	15,11	20
2 474	7,67	2 624	7,39	3 038	7,28	3 073	7,26	3 785	6,83	3 058	7,17	21
/	/	/	/	/	/	/	/	69	0,12	(26)	(0,06)	22
337	1,05	374	1,05	444	1,06	454	1,07	562	1,01	446	1,05	23
2 080	6,45	2 131	6,00	2 404	5,76	2 426	5,73	2 864	5,16	2 410	5,65	24
406	1,26	456	1,28	508	(1,22)	(569)	(1,34)	589	1,06	516	1,21	25
9	0,03	/	/	12	0,03	(13)	0,03	15	0,03	/	/	26
/	/	/	/	/	/	/	/	/	/	/	/	27
/	/	/	/	/	/	/	/	2 873	5,18	(1 001)	2,35	28
/	/	/	/	/	/	/	/	2 165	3,90	(681)	(1,60)	29
/	/	/	/	/	/	/	/	359	0,65	(176)	(0,41)	30
/	/	/	/	/	/	/	/	161	0,29	/	/	31
/	/	/	/	/	/	/	/	62	0,11	/	/	32
/	/	/	/	/	/	/	/	6	0,01	/	/	33
/	/	/	/	/	/	/	/	120	0,22	(41)	(0,10)	34
(964)	(2,99)	(1 216)	3,42	(1 746)	(4,18)	(1 832)	(4,33)	2 016	3,64	1 618	3,80	35
(941)	(2,92)	(1 065)	3,00	(1 408)	(3,37)	1 557	3,68	1 594	2,88	1 343	3,15	36
(871)	(2,70)	(990)	2,79	(1 322)	(3,17)	1 465	(3,46)	1 483	2,67	1 254	2,94	37
70	0,22	75	0,21	85	0,20	93	0,22	111	0,20	89	0,21	38
/	/	/	/	/	/	/	/	/	/	/	/	39
/	/	/	/	/	/	/	/	410	0,74	/	/	40
/	/	/	/	/	/	/	/	310	0,56	/	/	41
/	/	/	/	/	/	/	/	100	0,18	/	(0,09)	42
/	/	/	/	/	/	/	/	12	0,02	/	/	43
/	/	(119)	(0,34)	/	/	/	/	99	0,18	112	0,26	44
/	/	/	/	/	/	/	/	219	0,40	(123)	(0,29)	45
/	/	/	/	/	/	/	/	220	0,40	(210)	(0,49)	46
/	/	33	0,09	34	0,08	34	0,08	35	0,06	34	0,08	47
/	/	(202)	(0,57)	/	/	/	/	429	0,77	253	0,59	48
6 759	20,96	7 610	21,42	(9 115)	21,83	9 344	22,08	13 276	23,94	9 542	22,38	49
6 394	19,83	6 817	19,19	7 966	19,08	8 226	19,44	9 543	17,21	7 932	18,60	50
11 664	36,17	13 401	37,71	(16 809)	40,26	(17 237)	40,74	24 708	44,56	17 406	40,82	51
7 175	22,25	7 650	21,53	8 934	21,40	9 267	21,90	10 773	19,43	8 921	20,92	52
30 110	93,36	33 485	94,24	39 559	94,75	40 449	95,60	53 527	96,53	40 547	95,09	53
18,97	/	20,81	/	25,00	/	26,02	/	34,22	/	25,60	/	54
17,63	/	19,60	/	23,73	/	24,86	/	33,02	/	24,33	/	55

Entgelt für die geleistete Arbeitszeit (Bruttoverdienst abzüglich Sonderzahlungen, vermögenswirksame Leistungen, Vergütung geleistet werden.- 4) Unbare individuelle Leistungen, Aktienoptionsprogramme, Belegschaftsaktien, Belegschaftseinrichtungen.- träger oder Bildung von Rückstellungen, um ihren Arbeitnehmern Anspruch auf Sozialleistungen zu sichern.- 7) Arbeitgeberbeiträge nehmer, d. h. ohne Zwischenschaltung eines Versicherungsträgers und ohne Rückstellungen zu bilden.- 9) Beiträge zum U2-Verfahren Schwerbehindertenrecht (Teil 2 SGB IX).- 12) Arbeitskosten insg. abzüglich Bruttoverdienste (D.11). Entspricht den Entgeltfortzahlung, unterstellte Sozialbeiträge zur Alters- und Gesundheitsvorsorge von Beamten, Sozialbeiträge der Entgelt für die geleistete Arbeitszeit.- 15) Gesetzliche Arbeitgeberbeiträge zur Sozialversicherung, Vergütung gesetzlicher Lohnsumme oder Beschäftigtenzahl.-

Arbeitskosten je Vollzeiteinheit 2012 nach Kostenarten, Wirtschaftszweigen und Unternehmensgrößenklassen

Früheres Bundesgebiet und Berlin

11 Getränkeherstellung

Lfd.Nr.	Schlüssel 1)	Kostenart	10 und mehr	
			EUR	%
1		Bruttoarbeitskosten insgesamt	56 858	100,00
2	D	Nettoarbeitskosten (Bruttoarbeitskosten abzüglich Lohnsubventionen)	56 823	99,94
3	D.5	Lohnsubventionen (dem Arbeitgeber erstattete Lohn- und Gehaltszahlungen)	/	/
4	D.1	Arbeitnehmerentgelt	56 400	99,20
5	D.11	Bruttoverdienste	44 404	78,10
6	D.111	Bruttoverdienste (ohne Auszubildende)	44 005	77,40
7	D.11111	Entgelt für die geleistete Arbeitszeit 2)	32 196	56,63
8	D.11112	Sonderzahlungen insgesamt 3)	4 657	8,19
9		dar.: von persönlichen Leistungen und vom Unternehmenserfolg abhängig	(1 280)	(2,25)
10	D.1112	Leistungen zur Vermögensbildung der Arbeitnehmer	(91)	(0,16)
11	D.1113	Vergütung für nicht gearbeitete Tage	6 184	10,88
12		Urlaubsvergütung	4 533	7,97
13		Vergütung gesetzlicher Feiertage	1 533	2,70
14		Vergütung sonstiger betrieblicher oder tariflicher arbeitsfreier Tage	(118)	(0,21)
15	D.1114	Sachleistungen 4)	876	1,54
16		dar.: unbare individuelle Leistungen 5)	739	1,30
17	D.112	Bruttoverdienste der Auszubildenden	399	0,70
18	D.12	Sozialbeiträge der Arbeitgeber	11 996	21,10
19	D.121	Tatsächliche Sozialbeiträge der Arbeitgeber (ohne Auszubildende) 6)	9 510	16,73
20	D.1211	Gesetzliche Arbeitgeberbeiträge zur Sozialversicherung	8 278	14,56
21		Rentenversicherungsbeiträge	4 062	7,14
22		dar.: Aufstockungsbeiträge zur Rentenversicherung im Rahmen der Altersteilzeit	61	0,11
23		Arbeitslosenversicherungsbeiträge	600	1,05
24		Kranken- und Pflegeversicherungsbeiträge	3 044	5,35
25		Beiträge zur gesetzlichen Unfallversicherung	556	0,98
26		Umlage für das Insolvenzgeld	16	0,03
27		Sonstige gesetzliche Aufwendungen 7)	-	-
28	D.1212	Aufwendungen für die betriebliche Altersversorgung ohne Entgeltumwandlung	(1 232)	(2,17)
29		Aufwendungen für betriebliche Ruhegeldzusagen	/	/
30		Zuwendungen an Pensionskassen	358	0,63
31		Zuwendungen an Unterstützungskassen	(78)	(0,14)
32		Beiträge zur Direktversicherung	(69)	(0,12)
33		Beiträge an Pensionsfonds	/	/
34		Beiträge an den Pensions-Sicherungs-Verein VVaG	(56)	(0,10)
35	D.122	Unterstellte Sozialbeiträge der Arbeitgeber (ohne Auszubildende) 8)	2 390	4,20
36	D.1221	Entgeltfortzahlung	1 757	3,09
37		Entgeltfortzahlung im Krankheitsfall	1 634	2,87
38		Arbeitgeberzuschüsse zum Mutterschaftsgeld 9)	123	0,22
39	D.1222	Unterstellte Sozialbeiträge zur Alters- und Gesundheitsvorsorge von Beamten	-	-
40	D.1223	Zahlungen an aus dem Unternehmen ausscheidende Arbeitnehmer	626	1,10
41		Entlassungsschadigungen	495	0,87
42		Aufstockungsbeträge zum Bruttoverdienst im Rahmen der Altersteilzeit	132	0,23
43	D.1224	Sonstige freiwillige Sozialleistungen der Arbeitgeber	(6)	(0,01)
44	D.123	Sozialbeiträge der Arbeitgeber für Auszubildende	96	0,17
45	D.2	Kosten für die berufliche Aus- und Weiterbildung	232	0,41
46	D.3	Sonstige Aufwendungen 10)	(209)	(0,37)
47	D.4	Steuern auf die Lohnsumme oder Beschäftigtenzahl 11)	17	0,03
48		Nachrichtlich: Aufwendungen der Arbeitnehmer für betriebliche Altersversorgung	388	0,68
49		Lohnnebenkosten 12)	12 453	21,90
50		dar.: gesetzliche Lohnnebenkosten 13)	10 148	17,85
51		Personalnebenkosten insgesamt 14)	24 661	43,37
52		dar.: gesetzliche Personalnebenkosten 15)	11 585	20,38
53		Bruttoarbeitskosten je Vollzeiteinheit einschließlich Auszubildende	54 885	96,53
54		Bruttoarbeitskosten je geleistete Stunde der Beschäftigten (ohne Auszubildende)	35,27	
55		Nettoarbeitskosten je geleistete Stunde der Beschäftigten (einschl. Auszubildende) ..	34,02	

1) Harmonisierter Schlüssel der statistischen Ämter der Europäischen Union nach Verordnung (EG) 1737/2005.- 2) Laufend gezahltes für nicht gearbeitete Tage, Sachleistungen).- 3) Zahlungen, die im Allgemeinen nicht laufend mit jeder Lohn- und Gehaltszahlung
5) Naturalleistungen, Firmenwagen, Personalrabatte, Job-Tickets und Zinsersparnisse.- 6) Zahlungen der Arbeitgeber an Versicherungs-
zur Winterbeschäftigungs-Umlage nach Winterbeschäftigungs-Verordnung.- 8) Sozialleistungen der Arbeitgeber direkt an ihre Arbeit
nach Aufwendungsausgleichsgesetz.- 10) Anwerbungskosten, vom Arbeitgeber gestellte Berufskleidung.- 11) Ausgleichsabgabe nach
"indirekten Kosten" der Internationalen Arbeitsorganisation (ILO).- 13) Gesetzliche Arbeitgeberbeiträge zur Sozialversicherung,
Arbeitgeber für Auszubildende, Steuern auf die Lohnsumme oder Beschäftigtenzahl.- 14) Arbeitskosten insgesamt abzüglich
Feiertage, Entgeltfortzahlung, unterstellte Sozialbeiträge zur Alters- und Gesundheitsvorsorge von Beamten, Steuern auf die

Arbeitskosten je Vollzeiteinheit in Unternehmen mit ... Arbeitnehmern												Lfd. Nr.
davon mit ... bis ... Arbeitnehmern										50 und mehr		
10 - 49		50 - 249		250 - 499		500 - 999		1000 und mehr				
EUR	%	EUR	%	EUR	%	EUR	%	EUR	%	EUR	%	
41 692	100,00	51 782	100,00	65 846	100,00	59 630	100,00	1
41 539	99,63	51 769	99,97	65 839	99,99	59 617	99,98	2
/	/	/	/	7	0,01	/	/	3
41 418	99,34	51 471	99,40	65 185	99,00	59 139	99,18	4
33 247	79,74	40 520	78,25	50 658	76,93	46 444	77,89	5
32 955	79,04	40 018	77,28	50 324	76,43	46 025	77,18	6
25 900	62,12	30 050	58,03	35 072	53,26	33 347	55,92	7
/	/	(3 426)	6,62	7 076	10,75	5 148	8,63	8
/	/	/	/	2 159	3,28	(1 410)	(2,36)	9
/	/	/	/	34	0,05	(79)	(0,13)	10
4 508	10,81	5 780	11,16	6 776	10,29	6 491	10,88	11
3 250	7,79	4 192	8,10	5 053	7,67	4 768	8,00	12
1 244	2,98	1 452	2,80	1 635	2,48	1 586	2,66	13
/	/	/	/	88	0,13	(137)	(0,23)	14
/	/	(662)	(1,28)	1 366	2,08	960	1,61	15
/	/	(619)	(1,20)	1 009	1,53	798	1,34	16
/	/	(502)	(0,97)	334	0,51	419	0,70	17
8 171	19,60	10 951	21,15	14 527	22,06	12 695	21,29	18
7 023	16,85	8 788	16,97	11 000	16,71	9 964	16,71	19
6 583	15,79	7 909	15,27	9 011	13,68	8 587	14,40	20
3 136	7,52	3 858	7,45	4 492	6,82	4 231	7,10	21
/	/	/	/	71	0,11	71	0,12	22
447	1,07	566	1,09	668	1,01	628	1,05	23
2 563	6,15	2 939	5,68	3 278	4,98	3 132	5,25	24
426	1,02	530	1,02	555	0,84	580	0,97	25
12	(0,03)	16	0,03	18	0,03	17	0,03	26
-	-	-	-	-	-	-	-	-	-	-	-	27
/	/	/	(1,70)	1 989	3,02	(1 377)	(2,31)	28
/	/	/	/	1 171	1,78	/	/	29
/	/	(287)	(0,55)	514	0,78	413	0,69	30
/	/	/	/	205	0,31	(92)	(0,15)	31
/	/	/	/	49	0,07	(75)	(0,13)	32
-	-	/	/	-	-	/	/	33
/	/	/	/	51	0,08	(62)	(0,10)	34
(1 081)	(2,59)	2 039	3,94	3 451	5,24	2 629	4,41	35
(1 065)	(2,55)	1 598	3,09	2 178	3,31	1 884	3,16	36
(970)	(2,33)	1 481	2,86	2 043	3,10	1 756	2,94	37
95	0,23	117	0,23	136	0,21	128	0,21	38
-	-	-	-	-	-	-	-	-	-	-	-	39
/	/	/	/	1 267	1,92	738	1,24	40
/	/	/	/	1 045	1,59	582	0,98	41
/	/	/	/	222	0,34	156	0,26	42
/	/	/	/	6	0,01	(7)	(0,01)	43
/	/	(124)	(0,24)	76	0,11	102	0,17	44
/	/	/	/	358	0,54	262	0,44	45
/	/	/	/	286	0,43	211	0,35	46
/	/	18	0,03	18	0,03	18	0,03	47
/	/	(411)	(0,79)	424	0,64	404	0,68	48
8 445	20,26	11 262	21,75	15 188	23,07	13 186	22,11	49
7 727	18,53	9 649	18,63	11 283	17,13	10 591	17,76	50
15 792	37,88	21 733	41,97	30 774	46,74	26 283	44,08	51
8 904	21,36	10 978	21,20	12 842	19,50	12 076	20,25	52
40 614	97,41	49 528	95,65	63 905	97,05	57 466	96,37	53
25,01		31,55		42,20		37,22		54
24,27		30,17		40,95		35,86		55

Entgelt für die geleistete Arbeitszeit (Bruttoverdienst abzüglich Sonderzahlungen, vermögenswirksame Leistungen, Vergütung geleistet werden.- 4) Unbare individuelle Leistungen, Aktienoptionsprogramme, Belegschaftsaktien, Belegschaftseinrichtungen.- Träger oder Bildung von Rückstellungen, um ihren Arbeitnehmern Anspruch auf Sozialleistungen zu sichern.- 7) Arbeitgeberbeiträge nehmer, d. h. ohne Zwischenschaltung eines Versicherungsträgers und ohne Rückstellungen zu bilden.- 9) Beiträge zum U2-Verfahren Schwerbehindertenrecht (Teil 2 SGB IX).- 12) Arbeitskosten insg. abzüglich Bruttoverdienste (D.11). Entspricht den Entgeltfortzahlung, unterstellte Sozialbeiträge zur Alters- und Gesundheitsvorsorge von Beamten, Sozialbeiträge der Entgelt für die geleistete Arbeitszeit.- 15) Gesetzliche Arbeitgeberbeiträge zur Sozialversicherung, Vergütung gesetzlicher Lohnsumme oder Beschäftigtenzahl.-

Arbeitskosten je Vollzeiteinheit 2012 nach Kostenarten, Wirtschaftszweigen und Unternehmensgrößenklassen

Früheres Bundesgebiet und Berlin

12 Tabakverarbeitung

Lfd.Nr.	Schlüssel 1)	Kostenart	10 und mehr	
			EUR	%
1		Bruttoarbeitskosten insgesamt	104 526	100,00
2	D	Nettoarbeitskosten (Bruttoarbeitskosten abzüglich Lohnsubventionen)	104 522	100,00
3	D.5	Lohnsubventionen (dem Arbeitgeber erstattete Lohn- und Gehaltszahlungen)	4	0,00
4	D.1	Arbeitnehmerentgelt	103 639	99,15
5	D.11	Bruttoverdienste	60 915	58,28
6	D.111	Bruttoverdienste (ohne Auszubildende)	60 519	57,90
7	D.11111	Entgelt für die geleistete Arbeitszeit 2)	40 799	39,03
8	D.11112	Sonderzahlungen insgesamt 3)	10 043	9,61
9		dar.: von persönlichen Leistungen und vom Unternehmenserfolg abhängig	2 167	2,07
10	D.1112	Leistungen zur Vermögensbildung der Arbeitnehmer	242	0,23
11	D.1113	Vergütung für nicht gearbeitete Tage	7 710	7,38
12		Urlaubsvergütung	5 445	5,21
13		Vergütung gesetzlicher Feiertage	1 799	1,72
14		Vergütung sonstiger betrieblicher oder tariflicher arbeitsfreier Tage	465	0,45
15	D.1114	Sachleistungen 4)	1 724	1,65
16		dar.: unbare individuelle Leistungen 5)	770	0,74
17	D.112	Bruttoverdienste der Auszubildenden	396	0,38
18	D.12	Sozialbeiträge der Arbeitgeber	42 724	40,87
19	D.121	Tatsächliche Sozialbeiträge der Arbeitgeber (ohne Auszubildende) 6)	39 206	37,51
20	D.1211	Gesetzliche Arbeitgeberbeiträge zur Sozialversicherung	9 157	8,76
21		Rentenversicherungsbeiträge	4 898	4,69
22		dar.: Aufstockungsbeiträge zur Rentenversicherung im Rahmen der Altersteilzeit	133	0,13
23		Arbeitslosenversicherungsbeiträge	730	0,70
24		Kranken- und Pflegeversicherungsbeiträge	3 197	3,06
25		Beiträge zur gesetzlichen Unfallversicherung	312	0,30
26		Umlage für das Insolvenzgeld	19	0,02
27		Sonstige gesetzliche Aufwendungen 7)	-	-
28	D.1212	Aufwendungen für die betriebliche Altersversorgung ohne Entgeltumwandlung	30 049	28,75
29		Aufwendungen für betriebliche Ruhegeldzusagen	29 172	27,91
30		Zuwendungen an Pensionskassen	319	0,31
31		Zuwendungen an Unterstützungskassen	25	0,02
32		Beiträge zur Direktversicherung	5	0,00
33		Beiträge an Pensionsfonds	-	-
34		Beiträge an den Pensions-Sicherungs-Verein VVaG	528	0,51
35	D.122	Unterstellte Sozialbeiträge der Arbeitgeber (ohne Auszubildende) 8)	3 427	3,28
36	D.1221	Entgeltfortzahlung	2 060	1,97
37		Entgeltfortzahlung im Krankheitsfall	1 908	1,82
38		Arbeitgeberzuschüsse zum Mutterschaftsgeld 9)	152	0,15
39	D.1222	Unterstellte Sozialbeiträge zur Alters- und Gesundheitsvorsorge von Beamten	-	-
40	D.1223	Zahlungen an aus dem Unternehmen ausscheidende Arbeitnehmer	1 325	1,27
41		Entlassungsschadigungen	947	0,91
42		Aufstockungsbeträge zum Bruttoverdienst im Rahmen der Altersteilzeit	378	0,36
43	D.1224	Sonstige freiwillige Sozialleistungen der Arbeitgeber	42	0,04
44	D.123	Sozialbeiträge der Arbeitgeber für Auszubildende	91	0,09
45	D.2	Kosten für die berufliche Aus- und Weiterbildung	683	0,65
46	D.3	Sonstige Aufwendungen 10)	189	0,18
47	D.4	Steuern auf die Lohnsumme oder Beschäftigtenzahl 11)	15	0,01
48		Nachrichtlich:		
48		Aufwendungen der Arbeitnehmer für betriebliche Altersversorgung	467	0,45
49		Lohnnebenkosten 12)	43 611	41,72
50		dar.: gesetzliche Lohnnebenkosten 13)	11 323	10,83
51		Personalnebenkosten insgesamt 14)	63 726	60,97
52		dar.: gesetzliche Personalnebenkosten 15)	13 031	12,47
53		Bruttoarbeitskosten je Vollzeiteinheit einschließlich Auszubildende	101 876	97,46
54		Bruttoarbeitskosten je geleistete Stunde der Beschäftigten (ohne Auszubildende)	64,17	
55		Nettoarbeitskosten je geleistete Stunde der Beschäftigten (einschl. Auszubildende) ..	62,56	

1) Harmonisierter Schlüssel der statistischen Ämter der Europäischen Union nach Verordnung (EG) 1737/2005.- 2) Laufend gezahltes für nicht gearbeitete Tage, Sachleistungen).- 3) Zahlungen, die im Allgemeinen nicht laufend mit jeder Lohn- und Gehaltszahlung 5) Naturalleistungen, Firmenwagen, Personalrabatte, Job-Tickets und Zinersparnisse.- 6) Zahlungen der Arbeitgeber an Versicherungen zur Winterbeschäftigungs-Umlage nach Winterbeschäftigungs-Verordnung.- 8) Sozialleistungen der Arbeitgeber direkt an ihre Arbeit nach Aufwendungsausgleichsgesetz.- 10) Anwerbungskosten, vom Arbeitgeber gestellte Berufskleidung.- 11) Ausgleichsabgabe nach "indirekten Kosten" der Internationalen Arbeitsorganisation (ILO).- 13) Gesetzliche Arbeitgeberbeiträge zur Sozialversicherung, Arbeitgeber für Auszubildende, Steuern auf die Lohnsumme oder Beschäftigtenzahl.- 14) Arbeitskosten insgesamt abzüglich Feiertage, Entgeltfortzahlung, unterstellte Sozialbeiträge zur Alters- und Gesundheitsvorsorge von Beamten, Steuern auf die

Arbeitskosten je Vollzeiteinheit in Unternehmen mit ... Arbeitnehmern												Lfd. Nr.
davon mit ... bis ... Arbeitnehmern										50 und mehr		
10 - 49		50 - 249		250 - 499		500 - 999		1000 und mehr				
EUR	%	EUR	%	EUR	%	EUR	%	EUR	%	EUR	%	
.	-	-	126 907	100,00	.	.	1
.	-	-	126 907	100,00	.	.	2
.	.	-	-	.	.	-	-	-	-	.	.	3
.	-	-	125 820	99,14	.	.	4
.	-	-	70 511	55,56	.	.	5
.	-	-	70 064	55,21	.	.	6
.	-	-	46 060	36,29	.	.	7
.	-	-	12 782	10,07	.	.	8
.	-	-	2 558	2,02	.	.	9
.	-	-	309	0,24	.	.	10
.	-	-	8 771	6,91	.	.	11
.	-	-	6 198	4,88	.	.	12
.	-	-	2 025	1,60	.	.	13
.	-	-	547	0,43	.	.	14
.	-	-	2 142	1,69	.	.	15
.	-	-	893	0,70	.	.	16
.	-	-	446	0,35	.	.	17
.	-	-	55 310	43,58	.	.	18
.	-	-	51 200	40,34	.	.	19
.	-	-	10 178	8,02	.	.	20
.	-	-	5 511	4,34	.	.	21
-	-	-	-	165	0,13	.	.	22
.	-	-	820	0,65	.	.	23
.	-	-	3 486	2,75	.	.	24
.	-	-	339	0,27	.	.	25
.	-	-	22	0,02	.	.	26
.	-	-	-	-	.	.	27
.	-	-	41 022	32,32	.	.	28
.	-	-	39 989	31,51	.	.	29
.	-	-	315	0,25	.	.	30
.	-	-	-	-	.	.	31
.	-	-	-	-	.	.	32
.	-	-	-	-	.	.	33
.	-	-	718	0,57	.	.	34
.	-	-	4 008	3,16	.	.	35
.	-	-	2 146	1,69	.	.	36
.	-	-	1 975	1,56	.	.	37
.	-	-	171	0,14	.	.	38
.	-	-	-	-	.	.	39
.	-	-	1 804	1,42	.	.	40
.	-	-	1 289	1,02	.	.	41
-	-	-	-	515	0,41	.	.	42
-	-	-	-	58	0,05	.	.	43
-	-	-	-	101	0,08	.	.	44
-	-	-	-	890	0,70	.	.	45
-	-	-	-	182	0,14	.	.	46
.	-	-	15	0,01	.	.	47
.	-	-	561	0,44	.	.	48
.	-	-	56 396	44,44	.	.	49
.	-	-	12 441	9,80	.	.	50
.	-	-	80 847	63,71	.	.	51
.	-	-	14 364	11,32	.	.	52
.	-	-	123 520	97,33	.	.	53
.	-	-	77,21		.	.	54
.	-	-	75,18		.	.	55

Entgelt für die geleistete Arbeitszeit (Bruttoverdienst abzüglich Sonderzahlungen, vermögenswirksame Leistungen, Vergütung geleistet werden.- 4) Unbare individuelle Leistungen, Aktienoptionsprogramme, Belegschaftsaktien, Belegschaftseinrichtungen.- Träger oder Bildung von Rückstellungen, um ihren Arbeitnehmern Anspruch auf Sozialleistungen zu sichern.- 7) Arbeitgeberbeiträge nehmer, d. h. ohne Zwischenschaltung eines Versicherungsträgers und ohne Rückstellungen zu bilden.- 9) Beiträge zum U2-Verfahren Schwerbehindertenrecht (Teil 2 SGB IX).- 12) Arbeitskosten insg. abzüglich Bruttoverdienste (D.11). Entspricht den Entgeltfortzahlung, unterstellte Sozialbeiträge zur Alters- und Gesundheitsvorsorge von Beamten, Sozialbeiträge der Entgelt für die geleistete Arbeitszeit.- 15) Gesetzliche Arbeitgeberbeiträge zur Sozialversicherung, Vergütung gesetzlicher Lohnsumme oder Beschäftigtenzahl.-

Arbeitskosten je Vollzeiteinheit 2012 nach Kostenarten, Wirtschaftszweigen und Unternehmensgrößenklassen

Früheres Bundesgebiet und Berlin

13 Herstellung von Textilien

Lfd.Nr.	Schlüssel 1)	Kostenart	10 und mehr	
			EUR	%
1		Bruttoarbeitskosten insgesamt	45 608	100,00
2	D	Nettoarbeitskosten (Bruttoarbeitskosten abzüglich Lohnsubventionen)	45 570	99,92
3	D.5	Lohnsubventionen (dem Arbeitgeber erstattete Lohn- und Gehaltszahlungen)	/	/
4	D.1	Arbeitnehmerentgelt	45 400	99,54
5	D.11	Bruttoverdienste	35 946	78,81
6	D.111	Bruttoverdienste (ohne Auszubildende)	35 602	78,06
7	D.11111	Entgelt für die geleistete Arbeitszeit 2)	26 589	58,30
8	D.11112	Sonderzahlungen insgesamt 3)	3 368	7,39
9		dar.: von persönlichen Leistungen und vom Unternehmenserfolg abhängig	(655)	(1,44)
10	D.1112	Leistungen zur Vermögensbildung der Arbeitnehmer	(157)	(0,34)
11	D.1113	Vergütung für nicht gearbeitete Tage	5 164	11,32
12		Urlaubsvergütung	3 689	8,09
13		Vergütung gesetzlicher Feiertage	1 292	2,83
14		Vergütung sonstiger betrieblicher oder tariflicher arbeitsfreier Tage	/	/
15	D.1114	Sachleistungen 4)	(324)	(0,71)
16		dar.: unbare individuelle Leistungen 5)	(284)	(0,62)
17	D.112	Bruttoverdienste der Auszubildenden	344	0,75
18	D.12	Sozialbeiträge der Arbeitgeber	9 454	20,73
19	D.121	Tatsächliche Sozialbeiträge der Arbeitgeber (ohne Auszubildende) 6)	7 535	16,52
20	D.1211	Gesetzliche Arbeitgeberbeiträge zur Sozialversicherung	7 005	15,36
21		Rentenversicherungsbeiträge	3 339	7,32
22		dar.: Aufstockungsbeiträge zur Rentenversicherung im Rahmen der Altersteilzeit	/	/
23		Arbeitslosenversicherungsbeiträge	493	1,08
24		Kranken- und Pflegeversicherungsbeiträge	2 610	5,72
25		Beiträge zur gesetzlichen Unfallversicherung	547	1,20
26		Umlage für das Insolvenzgeld	/	/
27		Sonstige gesetzliche Aufwendungen 7)	-	-
28	D.1212	Aufwendungen für die betriebliche Altersversorgung ohne Entgeltumwandlung	/	/
29		Aufwendungen für betriebliche Ruhegeldzusagen	/	/
30		Zuwendungen an Pensionskassen	/	/
31		Zuwendungen an Unterstützungskassen	/	/
32		Beiträge zur Direktversicherung	/	/
33		Beiträge an Pensionsfonds	/	/
34		Beiträge an den Pensions-Sicherungs-Verein VVaG	/	/
35	D.122	Unterstellte Sozialbeiträge der Arbeitgeber (ohne Auszubildende) 8)	(1 832)	(4,02)
36	D.1221	Entgeltfortzahlung	1 511	3,31
37		Entgeltfortzahlung im Krankheitsfall	1 413	3,10
38		Arbeitgeberzuschüsse zum Mutterschaftsgeld 9)	98	0,21
39	D.1222	Unterstellte Sozialbeiträge zur Alters- und Gesundheitsvorsorge von Beamten	-	-
40	D.1223	Zahlungen an aus dem Unternehmen ausscheidende Arbeitnehmer	/	/
41		Entlassungsschadigungen	/	/
42		Aufstockungsbeträge zum Bruttoverdienst im Rahmen der Altersteilzeit	/	/
43	D.1224	Sonstige freiwillige Sozialleistungen der Arbeitgeber	/	/
44	D.123	Sozialbeiträge der Arbeitgeber für Auszubildende	87	0,19
45	D.2	Kosten für die berufliche Aus- und Weiterbildung	(118)	(0,26)
46	D.3	Sonstige Aufwendungen 10)	(71)	(0,16)
47	D.4	Steuern auf die Lohnsumme oder Beschäftigtenzahl 11)	19	(0,04)
48		Nachrichtlich: Aufwendungen der Arbeitnehmer für betriebliche Altersversorgung	(290)	(0,64)
49		Lohnnebenkosten 12)	9 662	21,19
50		dar.: gesetzliche Lohnnebenkosten 13)	8 622	18,91
51		Personalnebenkosten insgesamt 14)	19 019	41,70
52		dar.: gesetzliche Personalnebenkosten 15)	9 828	21,55
53		Bruttoarbeitskosten je Vollzeiteinheit einschließlich Auszubildende	44 201	96,91
54		Bruttoarbeitskosten je geleistete Stunde der Beschäftigten (ohne Auszubildende)	28,61	
55		Nettoarbeitskosten je geleistete Stunde der Beschäftigten (einschl. Auszubildende) ..	27,70	

1) Harmonisierter Schlüssel der statistischen Ämter der Europäischen Union nach Verordnung (EG) 1737/2005.- 2) Laufend gezahltes für nicht gearbeitete Tage, Sachleistungen).- 3) Zahlungen, die im Allgemeinen nicht laufend mit jeder Lohn- und Gehaltszahlung
5) Naturalleistungen, Firmenwagen, Personalrabatte, Job-Tickets und Zinersparnisse.- 6) Zahlungen der Arbeitgeber an Versicherungen zur Winterbeschäftigungs-Umlage nach Winterbeschäftigungs-Verordnung.- 8) Sozialleistungen der Arbeitgeber direkt an ihre Arbeit nach Aufwendungsausgleichsgesetz.- 10) Anwerbungskosten, vom Arbeitgeber gestellte Berufskleidung.- 11) Ausgleichsabgabe nach "indirekten Kosten" der Internationalen Arbeitsorganisation (ILO).- 13) Gesetzliche Arbeitgeberbeiträge zur Sozialversicherung, Arbeitgeber für Auszubildende, Steuern auf die Lohnsumme oder Beschäftigtenzahl.- 14) Arbeitskosten insgesamt abzüglich Feiertage, Entgeltfortzahlung, unterstellte Sozialbeiträge zur Alters- und Gesundheitsvorsorge von Beamten, Steuern auf die

Arbeitskosten je Vollzeiteinheit in Unternehmen mit ... Arbeitnehmern												Lfd. Nr.
davon mit ... bis ... Arbeitnehmern										50 und mehr		
10 - 49		50 - 249		250 - 499		500 - 999		1000 und mehr				
EUR	%	EUR	%	EUR	%	EUR	%	EUR	%	EUR	%	
37 987	100,00	43 025	100,00	47 345	100,00	1
37 841	99,62	43 003	99,95	47 331	99,97	2
/	/	/	/	/	/	3
37 935	99,86	42 847	99,59	47 101	99,49	4
30 344	79,88	34 010	79,05	37 223	78,62	5
30 219	79,55	33 622	78,14	36 829	77,79	6
23 357	61,49	25 372	58,97	27 325	57,72	7
/	/	(2 889)	6,71	3 645	7,70	8
/	/	/	/	(707)	(1,49)	9
/	/	149	0,35	(159)	(0,34)	10
4 366	11,49	4 898	11,38	5 345	11,29	11
3 130	8,24	3 509	8,16	3 817	8,06	12
1 126	2,97	1 214	2,82	1 330	2,81	13
/	/	/	/	/	/	14
/	/	(315)	(0,73)	(354)	(0,75)	15
/	/	(306)	(0,71)	(304)	(0,64)	16
/	/	(388)	(0,90)	394	(0,83)	17
7 591	19,98	8 837	20,54	9 879	20,87	18
6 224	16,39	7 199	16,73	7 834	16,55	19
5 949	15,66	6 675	15,51	7 246	15,31	20
2 805	7,38	3 165	7,36	3 461	7,31	21
-	-	/	/	/	/	22
409	1,08	466	1,08	512	1,08	23
2 288	6,02	2 506	5,82	2 684	5,67	24
(422)	(1,11)	525	1,22	576	1,22	25
/	/	12	0,03	13	0,03	26
/	/	/	/	/	/	27
/	/	/	/	/	/	28
/	/	/	/	/	/	29
/	/	/	/	/	/	30
/	/	/	/	/	/	31
/	/	/	/	/	/	32
/	/	/	/	/	/	33
/	/	/	/	/	/	34
(1 335)	(3,51)	1 540	3,58	(1 946)	(4,11)	35
(1 155)	(3,04)	1 394	3,24	1 592	3,36	36
(1 075)	(2,83)	1 300	3,02	(1 490)	3,15	37
(80)	0,21	94	0,22	102	0,22	38
/	/	/	/	/	/	39
/	/	/	/	/	/	40
/	/	/	/	/	/	41
/	/	/	/	/	/	42
/	/	/	/	/	/	43
/	/	(98)	(0,23)	99	0,21	44
/	/	(104)	(0,24)	(140)	(0,30)	45
/	/	/	/	/	/	46
(16)	(0,04)	21	0,05	(20)	(0,04)	47
/	/	(270)	(0,63)	302	(0,64)	48
7 643	20,12	9 015	20,95	10 122	21,38	49
7 152	18,83	8 188	19,03	8 957	18,92	50
14 631	38,51	17 653	41,03	20 020	42,28	51
8 246	21,71	9 303	21,62	10 188	21,52	52
37 522	98,78	41 473	96,39	45 687	96,50	53
23,17		27,00		29,89		54
22,79		26,00		28,83		55

Entgelt für die geleistete Arbeitszeit (Bruttoverdienst abzüglich Sonderzahlungen, vermögenswirksame Leistungen, Vergütung geleistet werden.- 4) Unbare individuelle Leistungen, Aktienoptionsprogramme, Belegschaftsaktien, Belegschaftseinrichtungen.- Träger oder Bildung von Rückstellungen, um ihren Arbeitnehmern Anspruch auf Sozialleistungen zu sichern.- 7) Arbeitgeberbeiträge nehmer, d. h. ohne Zwischenschaltung eines Versicherungsträgers und ohne Rückstellungen zu bilden.- 9) Beiträge zum U2-Verfahren Schwerbehindertenrecht (Teil 2 SGB IX).- 12) Arbeitskosten insg. abzüglich Bruttoverdienste (D.11). Entspricht den Entgeltfortzahlung, unterstellte Sozialbeiträge zur Alters- und Gesundheitsvorsorge von Beamten, Sozialbeiträge der Entgelt für die geleistete Arbeitszeit.- 15) Gesetzliche Arbeitgeberbeiträge zur Sozialversicherung, Vergütung gesetzlicher Lohnsumme oder Beschäftigtenzahl.-

Arbeitskosten je Vollzeiteinheit 2012 nach Kostenarten, Wirtschaftszweigen und Unternehmensgrößenklassen

Früheres Bundesgebiet und Berlin

14 Herstellung von Bekleidung

Lfd.Nr.	Schlüssel 1)	Kostenart	10 und mehr	
			EUR	%
1		Bruttoarbeitskosten insgesamt	47 889	100,00
2	D	Nettoarbeitskosten (Bruttoarbeitskosten abzüglich Lohnsubventionen)	47 861	99,94
3	D.5	Lohnsubventionen (dem Arbeitgeber erstattete Lohn- und Gehaltszahlungen)	/	/
4	D.1	Arbeitnehmerentgelt	47 649	99,50
5	D.11	Bruttoverdienste	38 467	80,33
6	D.111	Bruttoverdienste (ohne Auszubildende)	38 114	79,59
7	D.11111	Entgelt für die geleistete Arbeitszeit 2)	28 740	60,01
8	D.11112	Sonderzahlungen insgesamt 3)	3 440	7,18
9		dar.: von persönlichen Leistungen und vom Unternehmenserfolg abhängig	(1 083)	(2,26)
10	D.1112	Leistungen zur Vermögensbildung der Arbeitnehmer	135	0,28
11	D.1113	Vergütung für nicht gearbeitete Tage	5 322	11,11
12		Urlaubsvergütung	3 826	7,99
13		Vergütung gesetzlicher Feiertage	1 405	2,93
14		Vergütung sonstiger betrieblicher oder tariflicher arbeitsfreier Tage	/	/
15	D.1114	Sachleistungen 4)	(478)	(1,00)
16		dar.: unbare individuelle Leistungen 5)	(460)	(0,96)
17	D.112	Bruttoverdienste der Auszubildenden	(353)	(0,74)
18	D.12	Sozialbeiträge der Arbeitgeber	9 181	19,17
19	D.121	Tatsächliche Sozialbeiträge der Arbeitgeber (ohne Auszubildende) 6)	7 377	15,40
20	D.1211	Gesetzliche Arbeitgeberbeiträge zur Sozialversicherung	7 028	14,68
21		Rentenversicherungsbeiträge	3 484	7,28
22		dar.: Aufstockungsbeiträge zur Rentenversicherung im Rahmen der Altersteilzeit	(20)	(0,04)
23		Arbeitslosenversicherungsbeiträge	514	1,07
24		Kranken- und Pflegeversicherungsbeiträge	2 655	5,54
25		Beiträge zur gesetzlichen Unfallversicherung	362	0,76
26		Umlage für das Insolvenzgeld	14	0,03
27		Sonstige gesetzliche Aufwendungen 7)	-	-
28	D.1212	Aufwendungen für die betriebliche Altersversorgung ohne Entgeltumwandlung	/	/
29		Aufwendungen für betriebliche Ruhegeldzusagen	/	/
30		Zuwendungen an Pensionskassen	/	/
31		Zuwendungen an Unterstützungskassen	/	/
32		Beiträge zur Direktversicherung	/	/
33		Beiträge an Pensionsfonds	26	0,05
34		Beiträge an den Pensions-Sicherungs-Verein VVaG	/	/
35	D.122	Unterstellte Sozialbeiträge der Arbeitgeber (ohne Auszubildende) 8)	1 718	3,59
36	D.1221	Entgeltfortzahlung	1 292	2,70
37		Entgeltfortzahlung im Krankheitsfall	1 185	2,47
38		Arbeitgeberzuschüsse zum Mutterschaftsgeld 9)	107	0,22
39	D.1222	Unterstellte Sozialbeiträge zur Alters- und Gesundheitsvorsorge von Beamten	-	-
40	D.1223	Zahlungen an aus dem Unternehmen ausscheidende Arbeitnehmer	/	/
41		Entlassungsschadigungen	/	/
42		Aufstockungsbeträge zum Bruttoverdienst im Rahmen der Altersteilzeit	/	/
43	D.1224	Sonstige freiwillige Sozialleistungen der Arbeitgeber	/	/
44	D.123	Sozialbeiträge der Arbeitgeber für Auszubildende	(87)	(0,18)
45	D.2	Kosten für die berufliche Aus- und Weiterbildung	(107)	(0,22)
46	D.3	Sonstige Aufwendungen 10)	/	/
47	D.4	Steuern auf die Lohnsumme oder Beschäftigtenzahl 11)	27	0,06
48		Nachrichtlich:		
48		Aufwendungen der Arbeitnehmer für betriebliche Altersversorgung	(347)	(0,73)
49		Lohnnebenkosten 12)	9 421	19,67
50		dar.: gesetzliche Lohnnebenkosten 13)	8 434	17,61
51		Personalnebenkosten insgesamt 14)	19 149	39,99
52		dar.: gesetzliche Personalnebenkosten 15)	9 752	20,36
53		Bruttoarbeitskosten je Vollzeiteinheit einschließlich Auszubildende	46 316	96,72
54		Bruttoarbeitskosten je geleistete Stunde der Beschäftigten (ohne Auszubildende)	29,71	
55		Nettoarbeitskosten je geleistete Stunde der Beschäftigten (einschl. Auszubildende) ..	28,72	

1) Harmonisierter Schlüssel der statistischen Ämter der Europäischen Union nach Verordnung (EG) 1737/2005.- 2) Laufend gezahltes für nicht gearbeitete Tage, Sachleistungen).- 3) Zahlungen, die im Allgemeinen nicht laufend mit jeder Lohn- und Gehaltszahlung 5) Naturalleistungen, Firmenwagen, Personalrabatte, Job-Tickets und Zinersparnisse.- 6) Zahlungen der Arbeitgeber an Versicherungen zur Winterbeschäftigungs-Umlage nach Winterbeschäftigungs-Verordnung.- 8) Sozialleistungen der Arbeitgeber direkt an ihre Arbeit nach Aufwendungsausgleichsgesetz.- 10) Anwerbungskosten, vom Arbeitgeber gestellte Berufskleidung.- 11) Ausgleichsabgabe nach "indirekten Kosten" der Internationalen Arbeitsorganisation (ILO).- 13) Gesetzliche Arbeitgeberbeiträge zur Sozialversicherung, Arbeitgeber für Auszubildende, Steuern auf die Lohnsumme oder Beschäftigtenzahl.- 14) Arbeitskosten insgesamt abzüglich Feiertage, Entgeltfortzahlung, unterstellte Sozialbeiträge zur Alters- und Gesundheitsvorsorge von Beamten, Steuern auf die

Arbeitskosten je Vollzeiteinheit in Unternehmen mit ... Arbeitnehmern												Lfd. Nr.
davon mit ... bis ... Arbeitnehmern										50 und mehr		
10 - 49		50 - 249		250 - 499		500 - 999		1000 und mehr				
EUR	%	EUR	%	EUR	%	EUR	%	EUR	%	EUR	%	
(41 806)	100,00	45 794	100,00	45 728	100,00	51 726	100,00	55 578	100,00	48 851	100,00	1
(41 741)	99,84	45 776	99,96	45 684	99,90	51 715	99,98	55 555	99,96	48 830	99,96	2
/	/	/	/	/	/	11	0,02	23	0,04	/	/	3
(41 781)	99,94	45 621	99,62	45 267	98,99	51 240	99,06	55 301	99,50	48 577	99,44	4
(33 121)	79,23	36 958	80,70	36 933	80,77	41 830	80,87	44 323	79,75	39 313	80,48	5
(32 840)	78,55	36 639	80,01	36 372	79,54	41 376	79,99	44 012	79,19	38 948	79,73	6
(25 792)	61,69	27 461	59,97	27 079	59,22	29 943	57,89	33 708	60,65	29 207	59,79	7
/	/	(3 552)	(7,76)	/	(7,36)	5 090	9,84	3 392	6,10	3 681	7,54	8
/	/	/	/	(1 174)	(2,57)	1 603	3,10	1 145	2,06	(1 147)	(2,35)	9
/	(0,25)	141	(0,31)	/	/	136	0,26	153	0,28	140	0,29	10
(4 656)	11,14	5 038	11,00	5 202	11,38	5 604	10,84	6 287	11,31	5 427	11,11	11
(3 341)	7,99	3 624	7,91	3 678	8,04	4 044	7,82	4 545	8,18	3 903	7,99	12
(1 189)	2,84	1 316	2,87	1 344	2,94	1 464	2,83	1 741	3,13	1 439	2,95	13
/	/	/	/	/	/	96	0,19	1	0,00	/	/	14
/	/	/	/	/	/	603	1,17	473	0,85	(494)	(1,01)	15
/	/	/	/	/	/	570	1,10	473	0,85	(477)	(0,98)	16
/	/	(318)	(0,70)	/	/	454	0,88	311	0,56	365	0,75	17
(8 659)	20,71	8 663	18,92	(8 334)	18,23	9 410	18,19	10 978	19,75	9 264	18,96	18
(7 129)	17,05	6 963	15,20	6 620	14,48	7 462	14,43	8 793	15,82	7 416	15,18	19
6 293	15,05	6 733	14,70	6 581	14,39	7 491	14,48	8 149	14,66	7 144	14,62	20
3 078	7,36	3 326	7,26	3 294	7,20	3 781	7,31	4 040	7,27	3 548	7,26	21
/	/	/	/	/	/	15	0,03	43	0,08	(23)	(0,05)	22
(435)	1,04	488	1,07	486	1,06	568	1,10	609	1,10	526	1,08	23
2 488	5,95	2 556	5,58	(2 422)	5,30	2 714	5,25	3 071	5,53	2 681	5,49	24
(279)	(0,67)	350	0,76	(366)	(0,80)	413	0,80	413	0,74	375	0,77	25
(13)	(0,03)	13	0,03	13	0,03	15	0,03	16	0,03	14	0,03	26
/	/	/	/	/	/	-	-	-	-	-	-	27
/	/	/	/	/	/	-29	-0,06	644	1,16	(272)	(0,56)	28
/	/	/	/	/	/	-80	-0,15	223	0,40	/	/	29
/	/	/	/	/	/	8	0,01	231	0,42	(71)	(0,15)	30
/	/	/	/	/	/	15	0,03	9	0,02	/	/	31
/	/	/	/	/	/	11	0,02	17	0,03	/	/	32
/	/	/	/	/	/	-	-	123	0,22	29	0,06	33
/	/	/	/	/	/	17	0,03	41	0,07	(25)	(0,05)	34
/	/	(1 622)	(3,54)	/	/	1 839	3,55	2 105	3,79	1 759	3,60	35
(1 086)	(2,60)	1 163	(2,54)	/	/	1 343	2,60	1 765	3,18	1 324	2,71	36
/	(2,33)	(1 063)	(2,32)	/	/	1 228	2,37	1 646	2,96	1 218	2,49	37
/	/	100	0,22	98	0,22	115	0,22	119	0,21	106	0,22	38
/	/	/	/	/	/	-	-	-	-	-	-	39
/	/	/	/	/	/	496	0,96	339	0,61	/	/	40
/	/	/	/	/	/	482	0,93	264	0,47	/	/	41
/	/	/	/	/	/	14	0,03	76	0,14	/	/	42
/	/	/	/	/	/	-	-	1	0,00	/	/	43
/	/	(79)	(0,17)	(128)	/	109	0,21	80	0,14	89	0,18	44
/	/	/	/	/	/	197	0,38	101	0,18	(123)	(0,25)	45
/	/	/	/	/	/	260	0,50	147	0,26	/	/	46
/	/	28	0,06	28	0,06	28	0,05	29	0,05	28	0,06	47
/	/	(324)	(0,71)	(272)	(0,59)	427	0,83	387	0,70	345	0,71	48
(8 685)	20,77	8 836	19,30	(8 794)	19,23	9 895	19,13	11 255	20,25	9 538	19,52	49
7 469	17,87	8 003	17,48	(7 865)	17,20	8 971	17,34	10 023	18,03	8 586	17,58	50
(16 014)	38,31	18 332	40,03	18 648	40,78	21 783	42,11	21 870	39,35	19 645	40,21	51
8 588	20,54	9 240	20,18	(9 081)	19,86	10 327	19,96	11 684	21,02	9 936	20,34	52
(40 564)	97,03	44 378	96,91	43 363	94,83	49 646	95,98	54 211	97,54	47 222	96,67	53
(26,74)	/	28,34	/	27,55	/	32,47	/	34,30	/	30,16	/	54
(25,89)	/	27,47	/	26,10	/	31,15	/	33,44	/	29,15	/	55

Entgelt für die geleistete Arbeitszeit (Bruttoverdienst abzüglich Sonderzahlungen, vermögenswirksame Leistungen, Vergütung geleistet werden.- 4) Unbare individuelle Leistungen, Aktienoptionsprogramme, Belegschaftsaktien, Belegschaftseinrichtungen.- Träger oder Bildung von Rückstellungen, um ihren Arbeitnehmern Anspruch auf Sozialleistungen zu sichern.- 7) Arbeitgeberbeiträgenehmer, d. h. ohne Zwischenschaltung eines Versicherungsträgers und ohne Rückstellungen zu bilden.- 9) Beiträge zum U2-Verfahren Schwerbehindertenrecht (Teil 2 SGB IX).- 12) Arbeitskosten insg. abzüglich Bruttoverdienste (D.11). Entspricht den Entgeltfortzahlung, unterstellte Sozialbeiträge zur Alters- und Gesundheitsvorsorge von Beamten, Sozialbeiträge der Entgelt für die geleistete Arbeitszeit.- 15) Gesetzliche Arbeitgeberbeiträge zur Sozialversicherung, Vergütung gesetzlicher Lohnsumme oder Beschäftigtenzahl.-

Arbeitskosten je Vollzeiteinheit 2012 nach Kostenarten, Wirtschaftszweigen und Unternehmensgrößenklassen

Früheres Bundesgebiet und Berlin

15 Herstellung von Leder, Lederwaren und Schuhen

Lfd.Nr.	Schlüssel 1)	Kostenart	10 und mehr	
			EUR	%
1		Bruttoarbeitskosten insgesamt	48 104	100,00
2	D	Nettoarbeitskosten (Bruttoarbeitskosten abzüglich Lohnsubventionen)	47 992	99,77
3	D.5	Lohnsubventionen (dem Arbeitgeber erstattete Lohn- und Gehaltszahlungen)	/	/
4	D.1	Arbeitnehmerentgelt	47 987	99,76
5	D.11	Bruttoverdienste	38 466	79,96
6	D.111	Bruttoverdienste (ohne Auszubildende)	38 022	79,04
7	D.11111	Entgelt für die geleistete Arbeitszeit 2)	29 137	60,57
8	D.11112	Sonderzahlungen insgesamt 3)	3 275	6,81
9		dar.: von persönlichen Leistungen und vom Unternehmenserfolg abhängig	/	/
10	D.1112	Leistungen zur Vermögensbildung der Arbeitnehmer	224	0,47
11	D.1113	Vergütung für nicht gearbeitete Tage	5 214	10,84
12		Urlaubsvergütung	3 763	7,82
13		Vergütung gesetzlicher Feiertage	1 412	2,93
14		Vergütung sonstiger betrieblicher oder tariflicher arbeitsfreier Tage	(40)	(0,08)
15	D.1114	Sachleistungen 4)	/	(0,36)
16		dar.: unbare individuelle Leistungen 5)	(165)	(0,34)
17	D.112	Bruttoverdienste der Auszubildenden	(444)	(0,92)
18	D.12	Sozialbeiträge der Arbeitgeber	9 521	19,79
19	D.121	Tatsächliche Sozialbeiträge der Arbeitgeber (ohne Auszubildende) 6)	7 763	16,14
20	D.1211	Gesetzliche Arbeitgeberbeiträge zur Sozialversicherung	7 046	14,65
21		Rentenversicherungsbeiträge	3 500	7,28
22		dar.: Aufstockungsbeiträge zur Rentenversicherung im Rahmen der Altersteilzeit	32	0,07
23		Arbeitslosenversicherungsbeiträge	523	1,09
24		Kranken- und Pflegeversicherungsbeiträge	2 615	5,44
25		Beiträge zur gesetzlichen Unfallversicherung	394	0,82
26		Umlage für das Insolvenzgeld	(15)	(0,03)
27		Sonstige gesetzliche Aufwendungen 7)	-	-
28	D.1212	Aufwendungen für die betriebliche Altersversorgung ohne Entgeltumwandlung	717	1,49
29		Aufwendungen für betriebliche Ruhegeldzusagen	609	1,27
30		Zuwendungen an Pensionskassen	/	/
31		Zuwendungen an Unterstützungskassen	/	/
32		Beiträge zur Direktversicherung	/	/
33		Beiträge an Pensionsfonds	/	/
34		Beiträge an den Pensions-Sicherungs-Verein VVaG	56	0,12
35	D.122	Unterstellte Sozialbeiträge der Arbeitgeber (ohne Auszubildende) 8)	1 655	3,44
36	D.1221	Entgeltfortzahlung	1 211	2,52
37		Entgeltfortzahlung im Krankheitsfall	1 103	2,29
38		Arbeitgeberzuschüsse zum Mutterschaftsgeld 9)	108	0,22
39	D.1222	Unterstellte Sozialbeiträge zur Alters- und Gesundheitsvorsorge von Beamten	-	-
40	D.1223	Zahlungen an aus dem Unternehmen ausscheidende Arbeitnehmer	442	0,92
41		Entlassungsschadigungen	426	0,89
42		Aufstockungsbeträge zum Bruttoverdienst im Rahmen der Altersteilzeit	15	0,03
43	D.1224	Sonstige freiwillige Sozialleistungen der Arbeitgeber	2	0,00
44	D.123	Sozialbeiträge der Arbeitgeber für Auszubildende	(104)	(0,22)
45	D.2	Kosten für die berufliche Aus- und Weiterbildung	(71)	(0,15)
46	D.3	Sonstige Aufwendungen 10)	/	/
47	D.4	Steuern auf die Lohnsumme oder Beschäftigtenzahl 11)	23	0,05
48		Nachrichtlich:		
48		Aufwendungen der Arbeitnehmer für betriebliche Altersversorgung	444	0,92
49		Lohnnebenkosten 12)	9 638	20,04
50		dar.: gesetzliche Lohnnebenkosten 13)	8 384	17,43
51		Personalnebenkosten insgesamt 14)	18 966	39,43
52		dar.: gesetzliche Personalnebenkosten 15)	9 692	20,15
53		Bruttoarbeitskosten je Vollzeiteinheit einschließlich Auszubildende	46 363	96,38
54		Bruttoarbeitskosten je geleistete Stunde der Beschäftigten (ohne Auszubildende)	28,51	
55		Nettoarbeitskosten je geleistete Stunde der Beschäftigten (einschl. Auszubildende) ..	27,40	

1) Harmonisierter Schlüssel der statistischen Ämter der Europäischen Union nach Verordnung (EG) 1737/2005.- 2) Laufend gezahltes für nicht gearbeitete Tage, Sachleistungen).- 3) Zahlungen, die im Allgemeinen nicht laufend mit jeder Lohn- und Gehaltszahlung
5) Naturalleistungen, Firmenwagen, Personalrabatte, Job-Tickets und Zinsersparnisse.- 6) Zahlungen der Arbeitgeber an Versicherungen zur Winterbeschäftigungs-Umlage nach Winterbeschäftigungs-Verordnung.- 8) Sozialleistungen der Arbeitgeber direkt an ihre Arbeit nach Aufwendungsausgleichsgesetz.- 10) Anwerbungskosten, vom Arbeitgeber gestellte Berufskleidung.- 11) Ausgleichsabgabe nach "indirekten Kosten" der Internationalen Arbeitsorganisation (ILO).- 13) Gesetzliche Arbeitgeberbeiträge zur Sozialversicherung, Arbeitgeber für Auszubildende, Steuern auf die Lohnsumme oder Beschäftigtenzahl.- 14) Arbeitskosten insgesamt abzüglich Feiertage, Entgeltfortzahlung, unterstellte Sozialbeiträge zur Alters- und Gesundheitsvorsorge von Beamten, Steuern auf die

Arbeitskosten je Vollzeiteinheit in Unternehmen mit ... Arbeitnehmern												Lfd. Nr.
davon mit ... bis ... Arbeitnehmern										50 und mehr		
10 - 49		50 - 249		250 - 499		500 - 999		1000 und mehr				
EUR	%	EUR	%	EUR	%	EUR	%	EUR	%	EUR	%	
32 559	100,00	.	.	46 448	100,00	50 770	100,00	1
32 432	99,61	.	.	46 448	100,00	50 661	99,79	2
/	/	.	.	-	-	(109)	(0,21)	3
32 527	99,90	.	.	46 310	99,70	50 639	99,74	4
25 932	79,65	.	.	35 164	75,70	40 616	80,00	5
25 695	78,92	.	.	34 817	74,96	40 137	79,06	6
20 118	61,79	.	.	26 340	56,71	30 684	60,44	7
/	/	.	.	3 214	6,92	3 589	7,07	8
/	/	.	.	/	/	/	/	9
/	/	.	.	322	0,69	227	0,45	10
3 683	11,31	.	.	4 768	10,27	5 477	10,79	11
2 706	8,31	.	.	3 460	7,45	3 944	7,77	12
943	2,90	.	.	1 190	2,56	1 492	2,94	13
/	/	.	.	(118)	0,25	41	0,08	14
/	/	.	.	(172)	(0,37)	/	/	15
/	/	.	.	(172)	(0,37)	/	/	16
/	/	.	.	346	0,75	479	0,94	17
6 595	20,25	.	.	11 146	24,00	10 023	19,74	18
5 478	16,82	.	.	7 777	16,74	8 155	16,06	19
5 451	16,74	.	.	7 009	15,09	7 320	14,42	20
2 580	7,92	.	.	3 381	7,28	3 658	7,21	21
-	-	.	.	(13)	(0,03)	38	0,07	22
366	1,12	.	.	520	1,12	550	1,08	23
2 158	6,63	.	.	2 644	5,69	2 693	5,30	24
(330)	(1,01)	.	.	451	0,97	404	0,80	25
/	/	.	.	12	0,03	14	0,03	26
/	/	.	.	-	-	-	-	27
/	/	.	.	(768)	(1,65)	835	1,65	28
/	/	.	.	(672)	(1,45)	726	1,43	29
/	/	.	.	/	/	/	/	30
/	/	.	.	(31)	(0,07)	12	0,02	31
/	/	.	.	/	/	/	/	32
/	/	.	.	-	-	/	/	33
/	/	.	.	(50)	0,11	65	0,13	34
/	/	.	.	(3 290)	7,08	1 756	3,46	35
/	/	.	.	1 155	2,49	1 246	2,45	36
/	/	.	.	1 060	2,28	1 131	2,23	37
(70)	(0,22)	.	.	95	0,20	114	0,23	38
/	/	.	.	-	-	-	-	39
/	/	.	.	(2 135)	4,60	509	1,00	40
/	/	.	.	(2 059)	4,43	490	0,97	41
-	-	.	.	(75)	(0,16)	18	0,04	42
-	-	.	.	(0)	(0,00)	2	0,00	43
/	/	.	.	80	0,17	112	0,22	44
/	/	.	.	(101)	(0,22)	(80)	(0,16)	45
/	/	.	.	(13)	(0,03)	/	/	46
/	/	.	.	24	0,05	25	0,05	47
/	/	.	.	193	(0,42)	478	0,94	48
6 627	20,35	.	.	11 285	24,30	10 154	20,00	49
6 529	20,05	.	.	8 267	17,80	8 702	17,14	50
12 441	38,21	.	.	20 108	43,29	20 086	39,56	51
7 415	22,77	.	.	9 378	20,19	10 082	19,86	52
31 764	97,56	.	.	44 764	96,37	48 832	96,18	53
19,67		.	.	28,22		29,99		54
19,07		.	.	27,18		28,78		55

Entgelt für die geleistete Arbeitszeit (Bruttoverdienst abzüglich Sonderzahlungen, vermögenswirksame Leistungen, Vergütung geleistet werden.- 4) Unbare individuelle Leistungen, Aktienoptionsprogramme, Belegschaftsaktien, Belegschaftseinrichtungen.- Träger oder Bildung von Rückstellungen, um ihren Arbeitnehmern Anspruch auf Sozialleistungen zu sichern.- 7) Arbeitgeberbeiträgenehmer, d. h. ohne Zwischenschaltung eines Versicherungsträgers und ohne Rückstellungen zu bilden.- 9) Beiträge zum U2-Verfahren Schwerbehindertenrecht (Teil 2 SGB IX).- 12) Arbeitskosten insg. abzüglich Bruttoverdienste (D.11). Entspricht den Entgeltfortzahlung, unterstellte Sozialbeiträge zur Alters- und Gesundheitsvorsorge von Beamten, Sozialbeiträge der Entgelt für die geleistete Arbeitszeit.- 15) Gesetzliche Arbeitgeberbeiträge zur Sozialversicherung, Vergütung gesetzlicher Lohnsumme oder Beschäftigtenzahl.-

Arbeitskosten je Vollzeiteinheit 2012 nach Kostenarten, Wirtschaftszweigen und Unternehmensgrößenklassen

Früheres Bundesgebiet und Berlin

16 Herstellung von Holz-, Flecht-, Korb- und Korkwaren (ohne Möbel)

Lfd.Nr.	Schlüssel 1)	Kostenart	10 und mehr	
			EUR	%
1		Bruttoarbeitskosten insgesamt	43 858	100,00
2	D	Nettoarbeitskosten (Bruttoarbeitskosten abzüglich Lohnsubventionen)	43 803	99,87
3	D.5	Lohnsubventionen (dem Arbeitgeber erstattete Lohn- und Gehaltszahlungen)	/	/
4	D.1	Arbeitnehmerentgelt	43 664	99,56
5	D.11	Bruttoverdienste	34 723	79,17
6	D.111	Bruttoverdienste (ohne Auszubildende)	34 378	78,38
7	D.11111	Entgelt für die geleistete Arbeitszeit 2)	26 690	60,86
8	D.11112	Sonderzahlungen insgesamt 3)	2 345	5,35
9		dar.: von persönlichen Leistungen und vom Unternehmenserfolg abhängig	/	/
10	D.1112	Leistungen zur Vermögensbildung der Arbeitnehmer	183	0,42
11	D.1113	Vergütung für nicht gearbeitete Tage	4 878	11,12
12		Urlaubsvergütung	3 456	7,88
13		Vergütung gesetzlicher Feiertage	1 274	2,91
14		Vergütung sonstiger betrieblicher oder tariflicher arbeitsfreier Tage	/	/
15	D.1114	Sachleistungen 4)	(282)	(0,64)
16		dar.: unbare individuelle Leistungen 5)	(264)	(0,60)
17	D.112	Bruttoverdienste der Auszubildenden	345	0,79
18	D.12	Sozialbeiträge der Arbeitgeber	8 941	20,39
19	D.121	Tatsächliche Sozialbeiträge der Arbeitgeber (ohne Auszubildende) 6)	7 426	16,93
20	D.1211	Gesetzliche Arbeitgeberbeiträge zur Sozialversicherung	7 140	16,28
21		Rentenversicherungsbeiträge	3 264	7,44
22		dar.: Aufstockungsbeiträge zur Rentenversicherung im Rahmen der Altersteilzeit	(19)	(0,04)
23		Arbeitslosenversicherungsbeiträge	484	1,10
24		Kranken- und Pflegeversicherungsbeiträge	2 619	5,97
25		Beiträge zur gesetzlichen Unfallversicherung	756	1,72
26		Umlage für das Insolvenzgeld	15	0,03
27		Sonstige gesetzliche Aufwendungen 7)	/	/
28	D.1212	Aufwendungen für die betriebliche Altersversorgung ohne Entgeltumwandlung	/	/
29		Aufwendungen für betriebliche Ruhegeldzusagen	/	/
30		Zuwendungen an Pensionskassen	/	/
31		Zuwendungen an Unterstützungskassen	/	/
32		Beiträge zur Direktversicherung	/	/
33		Beiträge an Pensionsfonds	/	/
34		Beiträge an den Pensions-Sicherungs-Verein VVaG	/	/
35	D.122	Unterstellte Sozialbeiträge der Arbeitgeber (ohne Auszubildende) 8)	1 431	3,26
36	D.1221	Entgeltfortzahlung	1 333	3,04
37		Entgeltfortzahlung im Krankheitsfall	1 233	2,81
38		Arbeitgeberzuschüsse zum Mutterschaftsgeld 9)	100	0,23
39	D.1222	Unterstellte Sozialbeiträge zur Alters- und Gesundheitsvorsorge von Beamten	-	-
40	D.1223	Zahlungen an aus dem Unternehmen ausscheidende Arbeitnehmer	(97)	(0,22)
41		Entlassungsschadigungen	/	/
42		Aufstockungsbeträge zum Bruttoverdienst im Rahmen der Altersteilzeit	/	/
43	D.1224	Sonstige freiwillige Sozialleistungen der Arbeitgeber	/	/
44	D.123	Sozialbeiträge der Arbeitgeber für Auszubildende	84	0,19
45	D.2	Kosten für die berufliche Aus- und Weiterbildung	/	/
46	D.3	Sonstige Aufwendungen 10)	(63)	(0,14)
47	D.4	Steuern auf die Lohnsumme oder Beschäftigtenzahl 11)	19	0,04
48		Nachrichtlich: Aufwendungen der Arbeitnehmer für betriebliche Altersversorgung	(315)	0,72
49		Lohnnebenkosten 12)	9 135	20,83
50		dar.: gesetzliche Lohnnebenkosten 13)	8 576	19,55
51		Personalnebenkosten insgesamt 14)	17 168	39,14
52		dar.: gesetzliche Personalnebenkosten 15)	9 766	22,27
53		Bruttoarbeitskosten je Vollzeiteinheit einschließlich Auszubildende	42 352	96,57
54		Bruttoarbeitskosten je geleistete Stunde der Beschäftigten (ohne Auszubildende)	26,50	
55		Nettoarbeitskosten je geleistete Stunde der Beschäftigten (einschl. Auszubildende) ..	25,57	

1) Harmonisierter Schlüssel der statistischen Ämter der Europäischen Union nach Verordnung (EG) 1737/2005.- 2) Laufend gezahltes für nicht gearbeitete Tage, Sachleistungen).- 3) Zahlungen, die im Allgemeinen nicht laufend mit jeder Lohn- und Gehaltszahlung
5) Naturalleistungen, Firmenwagen, Personalrabatte, Job-Tickets und Zinsersparnisse.- 6) Zahlungen der Arbeitgeber an Versicherungen zur Winterbeschäftigungs-Umlage nach Winterbeschäftigungs-Verordnung.- 8) Sozialleistungen der Arbeitgeber direkt an ihre Arbeit nach Aufwendungsausgleichsgesetz.- 10) Anwerbungskosten, vom Arbeitgeber gestellte Berufskleidung.- 11) Ausgleichsabgabe nach "indirekten Kosten" der Internationalen Arbeitsorganisation (ILO).- 13) Gesetzliche Arbeitgeberbeiträge zur Sozialversicherung, Arbeitgeber für Auszubildende, Steuern auf die Lohnsumme oder Beschäftigtenzahl.- 14) Arbeitskosten insgesamt abzüglich Feiertage, Entgeltfortzahlung, unterstellte Sozialbeiträge zur Alters- und Gesundheitsvorsorge von Beamten, Steuern auf die

Arbeitskosten je Vollzeiteinheit in Unternehmen mit ... Arbeitnehmern												Lfd. Nr.
davon mit ... bis ... Arbeitnehmern										50 und mehr		
10 - 49		50 - 249		250 - 499		500 - 999		1000 und mehr				
EUR	%	EUR	%	EUR	%	EUR	%	EUR	%	EUR	%	
38 290	100,00	43 858	100,00	46 686	100,00	46 751	100,00	1
38 142	99,61	43 850	99,98	46 681	99,99	46 744	99,99	2
/	/	/	/	/	/	/	/	3
38 188	99,73	43 576	99,36	46 538	99,68	46 509	99,48	4
30 346	79,25	34 602	78,90	37 023	79,30	36 997	79,14	5
30 036	78,44	34 288	78,18	36 605	78,41	36 633	78,36	6
24 227	63,27	26 463	60,34	27 916	59,80	27 970	59,83	7
/	/	(2 476)	(5,65)	(2 954)	(6,33)	2 929	6,27	8
/	/	/	/	/	/	/	/	9
(163)	(0,43)	165	0,38	(189)	0,41	193	0,41	10
4 182	10,92	4 848	11,06	5 258	11,26	5 240	11,21	11
2 954	7,72	3 411	7,78	3 729	7,99	3 717	7,95	12
1 131	2,95	1 258	2,87	1 355	2,90	1 349	2,89	13
/	/	/	/	/	/	/	/	14
/	/	/	/	/	/	/	/	15
/	/	/	/	(268)	(0,58)	/	/	16
/	/	(314)	(0,72)	(417)	(0,89)	363	0,78	17
7 842	20,48	8 974	20,46	9 515	20,38	9 512	20,35	18
6 602	17,24	7 443	16,97	7 853	16,82	7 854	16,80	19
6 266	16,36	7 088	16,16	7 678	16,45	7 593	16,24	20
2 835	7,40	3 250	7,41	3 512	7,52	3 487	7,46	21
/	/	/	/	/	/	(27)	(0,06)	22
410	1,07	484	1,10	528	1,13	523	1,12	23
2 381	6,22	2 563	5,84	2 781	5,96	2 743	5,87	24
625	1,63	772	1,76	843	1,81	823	1,76	25
12	0,03	18	0,04	14	0,03	17	0,04	26
/	/	/	/	-	-	.	.	-	-	/	/	27
/	/	/	/	/	/	.	.	/	/	/	/	28
/	/	/	/	/	/	.	.	/	/	/	/	29
/	/	/	/	/	/	.	.	/	/	/	/	30
/	/	/	/	(1)	0,00	.	.	-	-	/	/	31
/	/	/	/	(34)	(0,07)	/	/	32
/	/	/	/	-	-	.	.	-	-	/	/	33
/	/	/	/	/	/	/	/	34
1 165	3,04	1 454	3,32	(1 560)	3,34	1 569	3,36	35
(1 139)	2,97	1 356	3,09	(1 392)	2,98	1 433	3,07	36
(1 047)	(2,74)	1 261	2,87	(1 285)	2,75	1 330	2,84	37
(91)	(0,24)	95	0,22	107	0,23	104	0,22	38
-	-	-	-	-	-	.	.	-	-	-	-	39
/	/	/	/	/	/	(135)	(0,29)	40
/	/	/	/	/	/	/	/	41
/	/	/	/	/	/	/	/	42
/	/	/	/	1	0,00	/	/	43
/	/	(78)	(0,18)	(102)	(0,22)	89	0,19	44
/	/	/	/	(84)	(0,18)	/	/	45
/	/	/	/	/	/	/	/	46
(13)	(0,03)	23	0,05	23	0,05	23	0,05	47
/	/	(339)	(0,77)	/	(0,56)	(322)	(0,69)	48
7 944	20,75	9 256	21,10	9 663	20,70	9 754	20,86	49
7 492	19,57	8 544	19,48	9 195	19,70	9 138	19,55	50
14 063	36,73	17 394	39,66	18 770	40,20	18 781	40,17	51
8 549	22,33	9 725	22,17	10 447	22,38	10 398	22,24	52
37 094	96,88	42 448	96,78	44 766	95,89	45 070	96,40	53
22,85		26,34		28,22		28,44		54
22,04		25,50		27,06		27,42		55

Entgelt für die geleistete Arbeitszeit (Bruttoverdienst abzüglich Sonderzahlungen, vermögenswirksame Leistungen, Vergütung geleistet werden.- 4) Unbare individuelle Leistungen, Aktienoptionsprogramme, Belegschaftsaktien, Belegschaftseinrichtungen.- Träger oder Bildung von Rückstellungen, um ihren Arbeitnehmern Anspruch auf Sozialleistungen zu sichern.- 7) Arbeitgeberbeiträge nehmer, d. h. ohne Zwischenschaltung eines Versicherungsträgers und ohne Rückstellungen zu bilden.- 9) Beiträge zum U2-Verfahren Schwerbehindertenrecht (Teil 2 SGB IX).- 12) Arbeitskosten insg. abzüglich Bruttoverdienste (D.11). Entspricht den Entgeltfortzahlung, unterstellte Sozialbeiträge zur Alters- und Gesundheitsvorsorge von Beamten, Sozialbeiträge der Entgelt für die geleistete Arbeitszeit.- 15) Gesetzliche Arbeitgeberbeiträge zur Sozialversicherung, Vergütung gesetzlicher Lohnsumme oder Beschäftigtenzahl.-

Arbeitskosten je Vollzeiteinheit 2012 nach Kostenarten, Wirtschaftszweigen und Unternehmensgrößenklassen

Früheres Bundesgebiet und Berlin

17 Herstellung von Papier, Pappe und Waren daraus

Lfd.Nr.	Schlüssel 1)	Kostenart	10 und mehr	
			EUR	%
1		Bruttoarbeitskosten insgesamt	53 621	100,00
2	D	Nettoarbeitskosten (Bruttoarbeitskosten abzüglich Lohnsubventionen)	53 602	99,96
3	D.5	Lohnsubventionen (dem Arbeitgeber erstattete Lohn- und Gehaltszahlungen)	/	/
4	D.1	Arbeitnehmerentgelt	53 258	99,32
5	D.11	Bruttoverdienste	41 625	77,63
6	D.111	Bruttoverdienste (ohne Auszubildende)	41 170	76,78
7	D.11111	Entgelt für die geleistete Arbeitszeit 2)	30 600	57,07
8	D.11112	Sonderzahlungen insgesamt 3)	4 148	7,74
9		dar.: von persönlichen Leistungen und vom Unternehmenserfolg abhängig	(760)	(1,42)
10	D.1112	Leistungen zur Vermögensbildung der Arbeitnehmer	200	0,37
11	D.1113	Vergütung für nicht gearbeitete Tage	5 878	10,96
12		Urlaubsvergütung	4 267	7,96
13		Vergütung gesetzlicher Feiertage	1 447	2,70
14		Vergütung sonstiger betrieblicher oder tariflicher arbeitsfreier Tage	/	/
15	D.1114	Sachleistungen 4)	(344)	(0,64)
16		dar.: unbare individuelle Leistungen 5)	(244)	(0,46)
17	D.112	Bruttoverdienste der Auszubildenden	455	0,85
18	D.12	Sozialbeiträge der Arbeitgeber	11 633	21,70
19	D.121	Tatsächliche Sozialbeiträge der Arbeitgeber (ohne Auszubildende) 6)	9 048	16,87
20	D.1211	Gesetzliche Arbeitgeberbeiträge zur Sozialversicherung	7 900	14,73
21		Rentenversicherungsbeiträge	3 795	7,08
22		dar.: Aufstockungsbeiträge zur Rentenversicherung im Rahmen der Altersteilzeit	(61)	0,11
23		Arbeitslosenversicherungsbeiträge	567	1,06
24		Kranken- und Pflegeversicherungsbeiträge	2 928	5,46
25		Beiträge zur gesetzlichen Unfallversicherung	595	1,11
26		Umlage für das Insolvenzgeld	15	0,03
27		Sonstige gesetzliche Aufwendungen 7)	-	-
28	D.1212	Aufwendungen für die betriebliche Altersversorgung ohne Entgeltumwandlung	(1 148)	(2,14)
29		Aufwendungen für betriebliche Ruhegeldzusagen	(889)	(1,66)
30		Zuwendungen an Pensionskassen	/	/
31		Zuwendungen an Unterstützungskassen	/	/
32		Beiträge zur Direktversicherung	/	/
33		Beiträge an Pensionsfonds	/	/
34		Beiträge an den Pensions-Sicherungs-Verein VVaG	(70)	(0,13)
35	D.122	Unterstellte Sozialbeiträge der Arbeitgeber (ohne Auszubildende) 8)	2 470	4,61
36	D.1221	Entgeltfortzahlung	1 803	3,36
37		Entgeltfortzahlung im Krankheitsfall	1 692	3,16
38		Arbeitgeberzuschüsse zum Mutterschaftsgeld 9)	110	0,21
39	D.1222	Unterstellte Sozialbeiträge zur Alters- und Gesundheitsvorsorge von Beamten	-	-
40	D.1223	Zahlungen an aus dem Unternehmen ausscheidende Arbeitnehmer	(662)	(1,24)
41		Entlassungsschadigungen	(549)	(1,02)
42		Aufstockungsbeträge zum Bruttoverdienst im Rahmen der Altersteilzeit	(113)	(0,21)
43	D.1224	Sonstige freiwillige Sozialleistungen der Arbeitgeber	(5)	(0,01)
44	D.123	Sozialbeiträge der Arbeitgeber für Auszubildende	115	0,22
45	D.2	Kosten für die berufliche Aus- und Weiterbildung	(218)	(0,41)
46	D.3	Sonstige Aufwendungen 10)	(130)	(0,24)
47	D.4	Steuern auf die Lohnsumme oder Beschäftigtenzahl 11)	14	0,03
48		Nachrichtlich: Aufwendungen der Arbeitnehmer für betriebliche Altersversorgung	365	0,68
49		Lohnnebenkosten 12)	11 996	22,37
50		dar.: gesetzliche Lohnnebenkosten 13)	9 832	18,34
51		Personalnebenkosten insgesamt 14)	23 021	42,93
52		dar.: gesetzliche Personalnebenkosten 15)	11 164	20,82
53		Bruttoarbeitskosten je Vollzeiteinheit einschließlich Auszubildende	51 743	96,50
54		Bruttoarbeitskosten je geleistete Stunde der Beschäftigten (ohne Auszubildende)	33,69	
55		Nettoarbeitskosten je geleistete Stunde der Beschäftigten (einschl. Auszubildende) ..	32,50	

1) Harmonisierter Schlüssel der statistischen Ämter der Europäischen Union nach Verordnung (EG) 1737/2005.- 2) Laufend gezahltes für nicht gearbeitete Tage, Sachleistungen).- 3) Zahlungen, die im Allgemeinen nicht laufend mit jeder Lohn- und Gehaltszahlung
5) Naturalleistungen, Firmenwagen, Personalrabatte, Job-Tickets und Zinersparnisse.- 6) Zahlungen der Arbeitgeber an Versicherungen zur Winterbeschäftigungs-Umlage nach Winterbeschäftigungs-Verordnung.- 8) Sozialleistungen der Arbeitgeber direkt an ihre Arbeit nach Aufwendungsausgleichsgesetz.- 10) Anwerbungskosten, vom Arbeitgeber gestellte Berufskleidung.- 11) Ausgleichsabgabe nach "indirekten Kosten" der Internationalen Arbeitsorganisation (ILO).- 13) Gesetzliche Arbeitgeberbeiträge zur Sozialversicherung, Arbeitgeber für Auszubildende, Steuern auf die Lohnsumme oder Beschäftigtenzahl.- 14) Arbeitskosten insgesamt abzüglich Feiertage, Entgeltfortzahlung, unterstellte Sozialbeiträge zur Alters- und Gesundheitsvorsorge von Beamten, Steuern auf die

Arbeitskosten je Vollzeiteinheit in Unternehmen mit ... Arbeitnehmern												Lfd. Nr.
davon mit ... bis ... Arbeitnehmern										50 und mehr		
10 - 49		50 - 249		250 - 499		500 - 999		1000 und mehr				
EUR	%	EUR	%	EUR	%	EUR	%	EUR	%	EUR	%	
41 696	100,00	47 550	100,00	52 857	100,00	62 089	100,00	64 242	100,00	54 595	100,00	1
41 574	99,71	47 538	99,97	52 849	99,99	62 080	99,99	64 229	99,98	54 584	99,98	2
/	/	/	/	/	/	/	/	14	0,02	/	/	3
41 581	99,72	47 302	99,48	52 400	99,14	61 611	99,23	63 768	99,26	54 212	99,30	4
33 372	80,04	37 343	78,53	41 531	78,57	47 338	76,24	48 729	75,85	42 299	77,48	5
33 227	79,69	36 983	77,78	41 000	77,57	46 774	75,33	48 139	74,93	41 819	76,60	6
26 377	63,26	28 000	58,88	31 140	58,91	33 220	53,50	34 758	54,10	30 945	56,68	7
/	/	(3 233)	6,80	(3 669)	(6,94)	(5 881)	9,47	5 963	9,28	4 341	7,95	8
/	/	/	/	/	/	/	/	956	1,49	(806)	(1,48)	9
/	/	(175)	0,37	/	/	(226)	(0,36)	207	0,32	205	0,37	10
(4 647)	11,14	5 281	11,11	5 759	10,90	6 889	11,10	6 780	10,55	5 978	10,95	11
3 386	8,12	3 815	8,02	4 164	7,88	4 968	8,00	5 030	7,83	4 339	7,95	12
(1 210)	2,90	1 311	2,76	1 430	2,70	1 640	2,64	1 668	2,60	1 467	2,69	13
/	/	/	/	/	/	/	/	(81)	(0,13)	/	/	14
/	/	(295)	(0,62)	/	/	/	/	432	0,67	(350)	(0,64)	15
/	/	(267)	(0,56)	/	/	/	/	286	0,45	(242)	(0,44)	16
/	/	(360)	(0,76)	(531)	(1,00)	564	0,91	590	0,92	481	0,88	17
(8 210)	19,69	9 959	20,94	10 869	20,56	14 273	22,99	15 039	23,41	11 913	21,82	18
6 710	16,09	7 926	16,67	8 657	16,38	10 300	16,59	11 858	18,46	9 239	16,92	19
6 383	15,31	7 348	15,45	7 803	14,76	8 649	13,93	9 155	14,25	8 024	14,70	20
3 036	7,28	3 471	7,30	3 781	7,15	4 182	6,74	4 471	6,96	3 857	7,06	21
/	/	/	/	/	/	/	(0,16)	125	0,19	(66)	0,12	22
449	1,08	518	1,09	565	1,07	630	1,01	662	1,03	576	1,06	23
2 409	5,78	2 784	5,86	2 842	5,38	3 203	5,16	3 298	5,13	2 970	5,44	24
/	/	561	1,18	599	1,13	617	0,99	706	1,10	605	1,11	25
12	0,03	14	0,03	15	0,03	17	0,03	18	0,03	16	0,03	26
/	/	/	/	/	/	/	/	/	/	/	/	27
/	/	/	/	/	/	/	/	2 703	4,21	(1 215)	(2,22)	28
/	/	/	/	/	/	/	/	2 327	3,62	(943)	(1,73)	29
/	/	/	/	/	/	/	/	62	0,10	/	/	30
/	/	/	/	/	/	/	/	108	0,17	/	/	31
/	/	/	/	/	/	/	/	20	0,03	/	/	32
/	/	/	/	/	/	/	/	/	/	/	/	33
/	/	/	/	/	/	/	/	186	0,29	(74)	(0,14)	34
/	(3,51)	(1 941)	(4,08)	2 079	3,93	3 833	6,17	3 029	4,71	2 552	4,68	35
/	(3,39)	1 642	3,45	(1 609)	3,04	2 036	3,28	2 363	3,68	1 835	3,36	36
/	(3,17)	1 542	3,24	(1 502)	2,84	1 908	3,07	2 237	3,48	1 722	3,15	37
89	0,21	101	0,21	108	0,20	128	0,21	126	0,20	112	0,21	38
/	/	/	/	/	/	/	/	/	/	/	/	39
/	/	/	/	/	/	(1 789)	(2,88)	653	1,02	(712)	(1,31)	40
/	/	/	/	/	/	(1 601)	(2,58)	407	0,63	(590)	(1,08)	41
/	/	/	/	/	/	/	/	246	0,38	(122)	(0,22)	42
/	/	/	/	/	/	/	/	13	0,02	(5)	(0,01)	43
/	/	(93)	(0,19)	(132)	(0,25)	140	0,23	152	0,24	122	0,22	44
/	/	/	/	/	/	(256)	(0,41)	343	0,53	(233)	(0,43)	45
/	/	/	/	/	/	/	/	117	0,18	(136)	(0,25)	46
/	/	14	0,03	14	0,03	14	0,02	14	0,02	14	0,03	47
/	/	(281)	(0,59)	/	(0,62)	(625)	(1,01)	326	0,51	373	0,68	48
(8 325)	19,96	10 207	21,47	11 326	21,43	14 750	23,76	15 514	24,15	12 295	22,52	49
7 842	18,81	9 097	19,13	9 559	18,08	10 839	17,46	11 684	18,19	9 995	18,31	50
(15 320)	36,74	19 550	41,12	21 717	41,09	28 868	46,50	29 485	45,90	23 650	43,32	51
9 013	21,62	10 315	21,69	10 856	20,54	12 339	19,87	13 200	20,55	11 340	20,77	52
41 200	98,81	46 132	97,02	50 781	96,07	59 464	95,77	61 481	95,70	52 582	96,31	53
(25,58)	/	29,64	/	32,75	/	39,52	/	41,80	/	34,36	/	54
(25,20)	/	28,74	/	31,46	/	37,84	/	40,01	/	33,09	/	55

Entgelt für die geleistete Arbeitszeit (Bruttoverdienst abzüglich Sonderzahlungen, vermögenswirksame Leistungen, Vergütung geleistet werden.- 4) Unbare individuelle Leistungen, Aktienoptionsprogramme, Belegschaftsaktien, Belegschaftseinrichtungen.- Träger oder Bildung von Rückstellungen, um ihren Arbeitnehmern Anspruch auf Sozialleistungen zu sichern.- 7) Arbeitgeberbeiträge nehmer, d. h. ohne Zwischenschaltung eines Versicherungsträgers und ohne Rückstellungen zu bilden.- 9) Beiträge zum U2-Verfahren Schwerbehindertenrecht (Teil 2 SGB IX).- 12) Arbeitskosten insg. abzüglich Bruttoverdienste (D.11). Entspricht den Entgeltfortzahlung, unterstellte Sozialbeiträge zur Alters- und Gesundheitsvorsorge von Beamten, Sozialbeiträge der Entgelt für die geleistete Arbeitszeit.- 15) Gesetzliche Arbeitgeberbeiträge zur Sozialversicherung, Vergütung gesetzlicher Lohnsumme oder Beschäftigtenzahl.-

Arbeitskosten je Vollzeiteinheit 2012 nach Kostenarten, Wirtschaftszweigen und Unternehmensgrößenklassen

Früheres Bundesgebiet und Berlin

18 Herstellung von Druckerzeugnissen; Vervielfältigung von bespielten Ton-, Bild- und Datenträgern

Lfd.Nr.	Schlüssel 1)	Kostenart	10 und mehr	
			EUR	%
1		Bruttoarbeitskosten insgesamt	51 159	100,00
2	D	Nettoarbeitskosten (Bruttoarbeitskosten abzüglich Lohnsubventionen)	51 101	99,89
3	D.5	Lohnsubventionen (dem Arbeitgeber erstattete Lohn- und Gehaltszahlungen)	/	/
4	D.1	Arbeitnehmerentgelt	50 989	99,67
5	D.11	Bruttoverdienste	38 882	76,00
6	D.111	Bruttoverdienste (ohne Auszubildende)	38 414	75,09
7	D.11111	Entgelt für die geleistete Arbeitszeit 2)	29 611	57,88
8	D.11112	Sonderzahlungen insgesamt 3)	2 799	5,47
9		dar.: von persönlichen Leistungen und vom Unternehmenserfolg abhängig	(643)	(1,26)
10	D.1112	Leistungen zur Vermögensbildung der Arbeitnehmer	173	0,34
11	D.1113	Vergütung für nicht gearbeitete Tage	5 468	10,69
12		Urlaubsvergütung	4 008	7,83
13		Vergütung gesetzlicher Feiertage	1 375	2,69
14		Vergütung sonstiger betrieblicher oder tariflicher arbeitsfreier Tage	(85)	(0,17)
15	D.1114	Sachleistungen 4)	363	0,71
16		dar.: unbare individuelle Leistungen 5)	(293)	(0,57)
17	D.112	Bruttoverdienste der Auszubildenden	467	0,91
18	D.12	Sozialbeiträge der Arbeitgeber	12 107	23,67
19	D.121	Tatsächliche Sozialbeiträge der Arbeitgeber (ohne Auszubildende) 6)	10 024	19,59
20	D.1211	Gesetzliche Arbeitgeberbeiträge zur Sozialversicherung	7 424	14,51
21		Rentenversicherungsbeiträge	3 644	7,12
22		dar.: Aufstockungsbeiträge zur Rentenversicherung im Rahmen der Altersteilzeit	(55)	(0,11)
23		Arbeitslosenversicherungsbeiträge	519	1,02
24		Kranken- und Pflegeversicherungsbeiträge	2 798	5,47
25		Beiträge zur gesetzlichen Unfallversicherung	447	0,87
26		Umlage für das Insolvenzgeld	15	0,03
27		Sonstige gesetzliche Aufwendungen 7)	-	-
28	D.1212	Aufwendungen für die betriebliche Altersversorgung ohne Entgeltumwandlung	2 600	5,08
29		Aufwendungen für betriebliche Ruhegeldzusagen	2 386	4,66
30		Zuwendungen an Pensionskassen	/	/
31		Zuwendungen an Unterstützungskassen	/	/
32		Beiträge zur Direktversicherung	(73)	(0,14)
33		Beiträge an Pensionsfonds	(6)	(0,01)
34		Beiträge an den Pensions-Sicherungs-Verein VVaG	63	0,12
35	D.122	Unterstellte Sozialbeiträge der Arbeitgeber (ohne Auszubildende) 8)	1 970	3,85
36	D.1221	Entgeltfortzahlung	1 508	2,95
37		Entgeltfortzahlung im Krankheitsfall	1 402	2,74
38		Arbeitgeberzuschüsse zum Mutterschaftsgeld 9)	106	0,21
39	D.1222	Unterstellte Sozialbeiträge zur Alters- und Gesundheitsvorsorge von Beamten	-	-
40	D.1223	Zahlungen an aus dem Unternehmen ausscheidende Arbeitnehmer	450	0,88
41		Entlassungsschadigungen	(353)	(0,69)
42		Aufstockungsbeträge zum Bruttoverdienst im Rahmen der Altersteilzeit	(97)	(0,19)
43	D.1224	Sonstige freiwillige Sozialleistungen der Arbeitgeber	/	/
44	D.123	Sozialbeiträge der Arbeitgeber für Auszubildende	113	0,22
45	D.2	Kosten für die berufliche Aus- und Weiterbildung	97	0,19
46	D.3	Sonstige Aufwendungen 10)	(53)	(0,10)
47	D.4	Steuern auf die Lohnsumme oder Beschäftigtenzahl 11)	19	0,04
48		Nachrichtlich: Aufwendungen der Arbeitnehmer für betriebliche Altersversorgung	354	0,69
49		Lohnnebenkosten 12)	12 277	24,00
50		dar.: gesetzliche Lohnnebenkosten 13)	9 064	17,72
51		Personalnebenkosten insgesamt 14)	21 547	42,12
52		dar.: gesetzliche Personalnebenkosten 15)	10 326	20,18
53		Bruttoarbeitskosten je Vollzeiteinheit einschließlich Auszubildende	49 190	96,15
54		Bruttoarbeitskosten je geleistete Stunde der Beschäftigten (ohne Auszubildende)	31,38	
55		Nettoarbeitskosten je geleistete Stunde der Beschäftigten (einschl. Auszubildende) ..	30,12	

1) Harmonisierter Schlüssel der statistischen Ämter der Europäischen Union nach Verordnung (EG) 1737/2005.- 2) Laufend gezahltes für nicht gearbeitete Tage, Sachleistungen).- 3) Zahlungen, die im Allgemeinen nicht laufend mit jeder Lohn- und Gehaltszahlung
5) Naturalleistungen, Firmenwagen, Personalrabatte, Job-Tickets und Zinsersparnisse.- 6) Zahlungen der Arbeitgeber an Versicherungs-
zur Winterbeschäftigungs-Umlage nach Winterbeschäftigungs-Verordnung.- 8) Sozialleistungen der Arbeitgeber direkt an ihre Arbeit
nach Aufwendungsausgleichsgesetz.- 10) Anwerbungskosten, vom Arbeitgeber gestellte Berufskleidung.- 11) Ausgleichsabgabe nach
"indirekten Kosten" der Internationalen Arbeitsorganisation (ILO).- 13) Gesetzliche Arbeitgeberbeiträge zur Sozialversicherung,
Arbeitgeber für Auszubildende, Steuern auf die Lohnsumme oder Beschäftigtenzahl.- 14) Arbeitskosten insgesamt abzüglich
Feiertage, Entgeltfortzahlung, unterstellte Sozialbeiträge zur Alters- und Gesundheitsvorsorge von Beamten, Steuern auf die

Arbeitskosten je Vollzeiteinheit in Unternehmen mit ... Arbeitnehmern												Lfd. Nr.
davon mit ... bis ... Arbeitnehmern										50 und mehr		
10 - 49		50 - 249		250 - 499		500 - 999		1000 und mehr				
EUR	%	EUR	%	EUR	%	EUR	%	EUR	%	EUR	%	
44 231	100,00	45 864	100,00	54 150	100,00	54 367	100,00	1
44 088	99,68	45 842	99,95	54 125	99,95	54 348	99,97	2
/	/	/	/	/	/	.	.	-	-	/	/	3
44 169	99,86	45 724	99,69	53 925	99,58	54 147	99,60	4
35 661	80,62	36 603	79,81	42 636	78,74	40 373	74,26	5
35 178	79,53	36 160	78,84	42 104	77,75	39 913	73,41	6
27 953	63,20	28 474	62,08	31 855	58,83	30 379	55,88	7
/	(3,60)	(2 044)	(4,46)	(3 579)	(6,61)	3 358	6,18	8
/	/	/	/	/	/	(790)	(1,45)	9
(160)	(0,36)	159	0,35	239	0,44	180	0,33	10
5 071	11,47	5 175	11,28	6 168	11,39	5 651	10,39	11
3 732	8,44	3 751	8,18	4 529	8,36	4 135	7,61	12
1 291	2,92	1 333	2,91	1 511	2,79	1 414	2,60	13
/	/	/	/	/	/	(102)	(0,19)	14
/	(0,91)	(308)	(0,67)	/	/	345	0,64	15
/	(0,90)	(287)	(0,63)	/	/	(244)	(0,45)	16
/	/	(443)	(0,97)	(532)	(0,98)	460	0,85	17
8 508	19,23	9 121	19,89	11 289	20,85	13 774	25,34	18
7 090	16,03	7 400	16,13	8 741	16,14	11 382	20,94	19
6 740	15,24	7 145	15,58	8 354	15,43	7 740	14,24	20
3 253	7,35	3 468	7,56	4 111	7,59	3 826	7,04	21
/	/	/	/	/	/	(77)	(0,14)	22
467	1,06	493	1,07	592	1,09	544	1,00	23
2 626	5,94	2 720	5,93	3 058	5,65	2 878	5,29	24
380	0,86	450	0,98	577	1,07	478	0,88	25
(14)	(0,03)	14	0,03	16	0,03	15	0,03	26
-	-	-	-	-	-	-	-	-	-	-	-	27
/	/	/	/	/	/	3 642	6,70	28
/	/	/	/	/	/	3 428	6,31	29
/	/	/	/	/	/	(26)	(0,05)	30
/	/	/	/	/	/	-	-	.	.	/	/	31
/	/	/	/	/	/	/	/	32
-	-	/	/	(1)	(0,00)	.	.	-	-	(9)	(0,02)	33
/	/	/	/	/	/	87	0,16	34
1 301	2,94	(1 614)	3,52	2 418	4,47	2 280	4,19	35
1 200	2,71	1 385	3,02	1 925	3,56	1 651	3,04	36
1 104	2,50	1 285	2,80	1 807	3,34	1 540	2,83	37
96	0,22	100	0,22	118	0,22	111	0,20	38
-	-	-	-	-	-	-	-	-	-	-	-	39
/	/	/	/	(483)	(0,89)	(619)	1,14	40
/	/	/	/	(286)	(0,53)	(484)	(0,89)	41
/	/	/	/	/	/	(135)	(0,25)	42
/	/	/	/	/	/	/	/	43
/	/	(108)	(0,23)	(130)	(0,24)	112	0,21	44
/	/	/	/	/	/	126	0,23	45
/	/	/	/	/	/	(71)	(0,13)	46
(11)	(0,03)	21	0,05	24	0,04	23	0,04	47
(327)	(0,74)	(323)	(0,71)	(386)	(0,71)	367	0,68	48
8 570	19,38	9 261	20,19	11 514	21,26	13 994	25,74	49
8 067	18,24	8 659	18,88	10 433	19,27	9 526	17,52	50
16 278	36,80	17 391	37,92	22 295	41,17	23 987	44,12	51
9 242	20,89	9 885	21,55	11 814	21,82	10 828	19,92	52
42 354	95,76	44 120	96,20	52 228	96,45	52 375	96,34	53
27,12		27,77		(32,30)		33,35		54
25,87		26,68		(31,15)		32,10		55

Entgelt für die geleistete Arbeitszeit (Bruttoverdienst abzüglich Sonderzahlungen, vermögenswirksame Leistungen, Vergütung geleistet werden.- 4) Unbare individuelle Leistungen, Aktienoptionsprogramme, Belegschaftsaktien, Belegschaftseinrichtungen.- Träger oder Bildung von Rückstellungen, um ihren Arbeitnehmern Anspruch auf Sozialleistungen zu sichern.- 7) Arbeitgeberbeiträgenehmer, d. h. ohne Zwischenschaltung eines Versicherungsträgers und ohne Rückstellungen zu bilden.- 9) Beiträge zum U2-Verfahren Schwerbehindertenrecht (Teil 2 SGB IX).- 12) Arbeitskosten insg. abzüglich Bruttoverdienste (D.11). Entspricht den Entgeltfortzahlung, unterstellte Sozialbeiträge zur Alters- und Gesundheitsvorsorge von Beamten, Sozialbeiträge der Entgelt für die geleistete Arbeitszeit.- 15) Gesetzliche Arbeitgeberbeiträge zur Sozialversicherung, Vergütung gesetzlicher Lohnsumme oder Beschäftigtenzahl.-

Arbeitskosten je Vollzeiteinheit 2012 nach Kostenarten, Wirtschaftszweigen und Unternehmensgrößenklassen

Früheres Bundesgebiet und Berlin

19 Kokerei und Mineralölverarbeitung

Lfd.Nr.	Schlüssel 1)	Kostenart	10 und mehr	
			EUR	%
1		Bruttoarbeitskosten insgesamt	99 167	100,00
2	D	Nettoarbeitskosten (Bruttoarbeitskosten abzüglich Lohnsubventionen)	99 137	99,97
3	D.5	Lohnsubventionen (dem Arbeitgeber erstattete Lohn- und Gehaltszahlungen)	(31)	(0,03)
4	D.1	Arbeitnehmerentgelt	98 729	99,56
5	D.11	Bruttoverdienste	72 323	72,93
6	D.111	Bruttoverdienste (ohne Auszubildende)	71 876	72,48
7	D.11111	Entgelt für die geleistete Arbeitszeit 2)	50 491	50,92
8	D.11112	Sonderzahlungen insgesamt 3)	9 847	9,93
9		dar.: von persönlichen Leistungen und vom Unternehmenserfolg abhängig	4 072	4,11
10	D.1112	Leistungen zur Vermögensbildung der Arbeitnehmer	180	0,18
11	D.1113	Vergütung für nicht gearbeitete Tage	10 188	10,27
12		Urlaubsvergütung	7 600	7,66
13		Vergütung gesetzlicher Feiertage	2 351	2,37
14		Vergütung sonstiger betrieblicher oder tariflicher arbeitsfreier Tage	236	0,24
15	D.1114	Sachleistungen 4)	1 170	1,18
16		dar.: unbare individuelle Leistungen 5)	877	0,88
17	D.112	Bruttoverdienste der Auszubildenden	447	0,45
18	D.12	Sozialbeiträge der Arbeitgeber	26 406	26,63
19	D.121	Tatsächliche Sozialbeiträge der Arbeitgeber (ohne Auszubildende) 6)	22 610	22,80
20	D.1211	Gesetzliche Arbeitgeberbeiträge zur Sozialversicherung	11 354	11,45
21		Rentenversicherungsbeiträge	5 911	5,96
22		dar.: Aufstockungsbeiträge zur Rentenversicherung im Rahmen der Altersteilzeit	515	0,52
23		Arbeitslosenversicherungsbeiträge	892	0,90
24		Kranken- und Pflegeversicherungsbeiträge	3 776	3,81
25		Beiträge zur gesetzlichen Unfallversicherung	753	0,76
26		Umlage für das Insolvenzgeld	22	0,02
27		Sonstige gesetzliche Aufwendungen 7)	-	-
28	D.1212	Aufwendungen für die betriebliche Altersversorgung ohne Entgeltumwandlung	11 256	11,35
29		Aufwendungen für betriebliche Ruhegeldzusagen	10 210	10,30
30		Zuwendungen an Pensionskassen	(92)	(0,09)
31		Zuwendungen an Unterstützungskassen	(37)	(0,04)
32		Beiträge zur Direktversicherung	/	/
33		Beiträge an Pensionsfonds	101	0,10
34		Beiträge an den Pensions-Sicherungs-Verein VVaG	686	0,69
35	D.122	Unterstellte Sozialbeiträge der Arbeitgeber (ohne Auszubildende) 8)	3 688	3,72
36	D.1221	Entgeltfortzahlung	2 453	2,47
37		Entgeltfortzahlung im Krankheitsfall	2 283	2,30
38		Arbeitgeberzuschüsse zum Mutterschaftsgeld 9)	170	0,17
39	D.1222	Unterstellte Sozialbeiträge zur Alters- und Gesundheitsvorsorge von Beamten	-	-
40	D.1223	Zahlungen an aus dem Unternehmen ausscheidende Arbeitnehmer	1 189	1,20
41		Entlassungsschadigungen	302	0,30
42		Aufstockungsbeträge zum Bruttoverdienst im Rahmen der Altersteilzeit	887	0,89
43	D.1224	Sonstige freiwillige Sozialleistungen der Arbeitgeber	46	0,05
44	D.123	Sozialbeiträge der Arbeitgeber für Auszubildende	108	0,11
45	D.2	Kosten für die berufliche Aus- und Weiterbildung	(294)	0,30
46	D.3	Sonstige Aufwendungen 10)	/	/
47	D.4	Steuern auf die Lohnsumme oder Beschäftigtenzahl 11)	25	0,03
48		Nachrichtlich: Aufwendungen der Arbeitnehmer für betriebliche Altersversorgung	629	0,63
49		Lohnnebenkosten 12)	26 845	27,07
50		dar.: gesetzliche Lohnnebenkosten 13)	13 940	14,06
51		Personalnebenkosten insgesamt 14)	48 676	49,08
52		dar.: gesetzliche Personalnebenkosten 15)	16 183	16,32
53		Bruttoarbeitskosten je Vollzeiteinheit einschließlich Auszubildende	96 147	96,95
54		Bruttoarbeitskosten je geleistete Stunde der Beschäftigten (ohne Auszubildende)	60,94	
55		Nettoarbeitskosten je geleistete Stunde der Beschäftigten (einschl. Auszubildende) ..	59,06	

1) Harmonisierter Schlüssel der statistischen Ämter der Europäischen Union nach Verordnung (EG) 1737/2005.- 2) Laufend gezahltes für nicht gearbeitete Tage, Sachleistungen).- 3) Zahlungen, die im Allgemeinen nicht laufend mit jeder Lohn- und Gehaltszahlung
5) Naturalleistungen, Firmenwagen, Personalrabatte, Job-Tickets und Zinsersparnisse.- 6) Zahlungen der Arbeitgeber an Versicherungen zur Winterbeschäftigungs-Umlage nach Winterbeschäftigungs-Verordnung.- 8) Sozialleistungen der Arbeitgeber direkt an ihre Arbeit nach Aufwendungsausgleichsgesetz.- 10) Anwerbungskosten, vom Arbeitgeber gestellte Berufskleidung.- 11) Ausgleichsabgabe nach "indirekten Kosten" der Internationalen Arbeitsorganisation (ILO).- 13) Gesetzliche Arbeitgeberbeiträge zur Sozialversicherung, Arbeitgeber für Auszubildende, Steuern auf die Lohnsumme oder Beschäftigtenzahl.- 14) Arbeitskosten insgesamt abzüglich Feiertage, Entgeltfortzahlung, unterstellte Sozialbeiträge zur Alters- und Gesundheitsvorsorge von Beamten, Steuern auf die

Arbeitskosten je Vollzeiteinheit in Unternehmen mit ... Arbeitnehmern												Lfd. Nr.
davon mit ... bis ... Arbeitnehmern										50 und mehr		
10 - 49		50 - 249		250 - 499		500 - 999		1000 und mehr				
EUR	%	EUR	%	EUR	%	EUR	%	EUR	%	EUR	%	
.	1
.	2
.	.	.	.	-	-	-	-	3
.	4
.	5
.	6
.	7
.	8
.	9
.	10
.	11
.	12
.	13
.	14
.	15
.	16
.	17
.	18
.	19
.	20
.	21
.	22
.	23
.	24
.	25
.	26
.	27
.	28
.	29
.	30
.	31
.	32
.	33
.	34
.	35
.	36
.	37
.	38
.	39
.	40
.	41
.	42
.	43
.	44
.	45
.	46
.	47
.	48
.	49
.	50
.	51
.	52
.	53
.	54
.	55

Entgelt für die geleistete Arbeitszeit (Bruttoverdienst abzüglich Sonderzahlungen, vermögenswirksame Leistungen, Vergütung geleistet werden.- 4) Unbare individuelle Leistungen, Aktienoptionsprogramme, Belegschaftsaktien, Belegschaftseinrichtungen.- träger oder Bildung von Rückstellungen, um ihren Arbeitnehmern Anspruch auf Sozialleistungen zu sichern.- 7) Arbeitgeberbeiträge nehmer, d. h. ohne Zwischenschaltung eines Versicherungsträgers und ohne Rückstellungen zu bilden.- 9) Beiträge zum U2-Verfahren Schwerbehindertenrecht (Teil 2 SGB IX).- 12) Arbeitskosten insg. abzüglich Bruttoverdienste (D.11). Entspricht den Entgeltfortzahlung, unterstellte Sozialbeiträge zur Alters- und Gesundheitsvorsorge von Beamten, Sozialbeiträge der Entgelt für die geleistete Arbeitszeit.- 15) Gesetzliche Arbeitgeberbeiträge zur Sozialversicherung, Vergütung gesetzlicher Lohnsumme oder Beschäftigtenzahl.-

Arbeitskosten je Vollzeiteinheit 2012 nach Kostenarten, Wirtschaftszweigen und Unternehmensgrößenklassen

Früheres Bundesgebiet und Berlin

20 Herstellung von chemischen Erzeugnissen

Lfd.Nr.	Schlüssel 1)	Kostenart	10 und mehr	
			EUR	%
1		Bruttoarbeitskosten insgesamt	81 138	100,00
2	D	Nettoarbeitskosten (Bruttoarbeitskosten abzüglich Lohnsubventionen)	81 120	99,98
3	D.5	Lohnsubventionen (dem Arbeitgeber erstattete Lohn- und Gehaltszahlungen)	/	/
4	D.1	Arbeitnehmerentgelt	80 184	98,82
5	D.11	Bruttoverdienste	60 965	75,14
6	D.111	Bruttoverdienste (ohne Auszubildende)	60 514	74,58
7	D.11111	Entgelt für die geleistete Arbeitszeit 2)	41 257	50,85
8	D.11112	Sonderzahlungen insgesamt 3)	9 748	12,01
9		dar.: von persönlichen Leistungen und vom Unternehmenserfolg abhängig	5 015	6,18
10	D.1112	Leistungen zur Vermögensbildung der Arbeitnehmer	(108)	(0,13)
11	D.1113	Vergütung für nicht gearbeitete Tage	8 007	9,87
12		Urlaubsvergütung	5 780	7,12
13		Vergütung gesetzlicher Feiertage	1 922	2,37
14		Vergütung sonstiger betrieblicher oder tariflicher arbeitsfreier Tage	(305)	(0,38)
15	D.1114	Sachleistungen 4)	1 393	1,72
16		dar.: unbare individuelle Leistungen 5)	(532)	(0,66)
17	D.112	Bruttoverdienste der Auszubildenden	451	0,56
18	D.12	Sozialbeiträge der Arbeitgeber	19 218	23,69
19	D.121	Tatsächliche Sozialbeiträge der Arbeitgeber (ohne Auszubildende) 6)	16 196	19,96
20	D.1211	Gesetzliche Arbeitgeberbeiträge zur Sozialversicherung	9 894	12,19
21		Rentenversicherungsbeiträge	5 031	6,20
22		dar.: Aufstockungsbeiträge zur Rentenversicherung im Rahmen der Altersteilzeit	115	0,14
23		Arbeitslosenversicherungsbeiträge	749	0,92
24		Kranken- und Pflegeversicherungsbeiträge	3 439	4,24
25		Beiträge zur gesetzlichen Unfallversicherung	654	0,81
26		Umlage für das Insolvenzgeld	21	0,03
27		Sonstige gesetzliche Aufwendungen 7)	-	-
28	D.1212	Aufwendungen für die betriebliche Altersversorgung ohne Entgeltumwandlung	6 302	7,77
29		Aufwendungen für betriebliche Ruhegeldzusagen	4 823	5,94
30		Zuwendungen an Pensionskassen	(983)	(1,21)
31		Zuwendungen an Unterstützungskassen	/	/
32		Beiträge zur Direktversicherung	/	/
33		Beiträge an Pensionsfonds	(79)	(0,10)
34		Beiträge an den Pensions-Sicherungs-Verein VVaG	266	0,33
35	D.122	Unterstellte Sozialbeiträge der Arbeitgeber (ohne Auszubildende) 8)	2 917	3,59
36	D.1221	Entgeltfortzahlung	2 112	2,60
37		Entgeltfortzahlung im Krankheitsfall	1 966	2,42
38		Arbeitgeberzuschüsse zum Mutterschaftsgeld 9)	147	0,18
39	D.1222	Unterstellte Sozialbeiträge zur Alters- und Gesundheitsvorsorge von Beamten	-	-
40	D.1223	Zahlungen an aus dem Unternehmen ausscheidende Arbeitnehmer	761	0,94
41		Entlassungsschadigungen	428	0,53
42		Aufstockungsbeträge zum Bruttoverdienst im Rahmen der Altersteilzeit	333	0,41
43	D.1224	Sonstige freiwillige Sozialleistungen der Arbeitgeber	44	0,05
44	D.123	Sozialbeiträge der Arbeitgeber für Auszubildende	106	0,13
45	D.2	Kosten für die berufliche Aus- und Weiterbildung	666	0,82
46	D.3	Sonstige Aufwendungen 10)	(273)	(0,34)
47	D.4	Steuern auf die Lohnsumme oder Beschäftigtenzahl 11)	15	0,02
48		Nachrichtlich: Aufwendungen der Arbeitnehmer für betriebliche Altersversorgung	989	1,22
49		Lohnnebenkosten 12)	20 172	24,86
50		dar.: gesetzliche Lohnnebenkosten 13)	12 127	14,95
51		Personalnebenkosten insgesamt 14)	39 881	49,15
52		dar.: gesetzliche Personalnebenkosten 15)	13 944	17,19
53		Bruttoarbeitskosten je Vollzeiteinheit einschließlich Auszubildende	78 433	96,67
54		Bruttoarbeitskosten je geleistete Stunde der Beschäftigten (ohne Auszubildende)	50,31	
55		Nettoarbeitskosten je geleistete Stunde der Beschäftigten (einschl. Auszubildende) ..	48,64	

1) Harmonisierter Schlüssel der statistischen Ämter der Europäischen Union nach Verordnung (EG) 1737/2005.- 2) Laufend gezahltes für nicht gearbeitete Tage, Sachleistungen).- 3) Zahlungen, die im Allgemeinen nicht laufend mit jeder Lohn- und Gehaltszahlung
5) Naturalleistungen, Firmenwagen, Personalrabatte, Job-Tickets und Zinersparnisse.- 6) Zahlungen der Arbeitgeber an Versicherungen zur Winterbeschäftigungs-Umlage nach Winterbeschäftigungs-Verordnung.- 8) Sozialleistungen der Arbeitgeber direkt an ihre Arbeit nach Aufwendungsausgleichsgesetz.- 10) Anwerbungskosten, vom Arbeitgeber gestellte Berufskleidung.- 11) Ausgleichsabgabe nach "indirekten Kosten" der Internationalen Arbeitsorganisation (ILO).- 13) Gesetzliche Arbeitgeberbeiträge zur Sozialversicherung, Arbeitgeber für Auszubildende, Steuern auf die Lohnsumme oder Beschäftigtenzahl.- 14) Arbeitskosten insgesamt abzüglich Feiertage, Entgeltfortzahlung, unterstellte Sozialbeiträge zur Alters- und Gesundheitsvorsorge von Beamten, Steuern auf die

Arbeitskosten je Vollzeiteinheit in Unternehmen mit ... Arbeitnehmern												Lfd. Nr.
davon mit ... bis ... Arbeitnehmern										50 und mehr		
10 - 49		50 - 249		250 - 499		500 - 999		1000 und mehr				
EUR	%	EUR	%	EUR	%	EUR	%	EUR	%	EUR	%	
(56 363)	100,00	60 122	100,00	(78 009)	100,00	70 055	100,00	95 049	100,00	82 627	100,00	1
(56 287)	99,86	60 071	99,92	(78 003)	99,99	70 042	99,98	95 048	100,00	82 614	99,98	2
/	/	/	/	/	/	/	/	1	0,00	/	/	3
(56 128)	99,58	59 620	99,17	(77 540)	99,40	69 400	99,07	93 651	98,53	81 630	98,79	4
(45 935)	81,50	47 605	79,18	(60 904)	78,07	54 949	78,44	69 015	72,61	61 869	74,88	5
(45 690)	81,06	47 279	78,64	(60 588)	77,67	54 530	77,84	68 449	72,01	61 405	74,32	6
(33 403)	59,26	34 906	58,06	(42 411)	54,37	(39 043)	55,73	44 721	47,05	41 729	50,50	7
/	/	(4 726)	(7,86)	/	/	/	/	12 929	13,60	10 005	12,11	8
/	/	/	/	/	/	/	/	7 608	8,00	5 199	6,29	9
/	/	/	/	/	/	/	/	97	0,10	(105)	(0,13)	10
(5 962)	10,58	6 683	11,12	8 107	10,39	7 658	10,93	8 793	9,25	8 130	9,84	11
(4 384)	(7,78)	4 888	8,13	6 036	7,74	5 646	8,06	6 241	6,57	5 864	7,10	12
(1 523)	2,70	1 622	2,70	1 906	2,44	(1 875)	2,68	2 097	2,21	1 946	2,36	13
/	/	/	/	/	/	/	/	455	0,48	(320)	(0,39)	14
/	/	/	(1,35)	/	/	/	/	1 910	2,01	1 436	1,74	15
/	/	/	/	/	/	/	/	(455)	(0,48)	(526)	(0,64)	16
/	/	/	/	/	/	/	/	566	0,60	464	0,56	17
(10 192)	18,08	12 016	19,99	(16 636)	21,33	14 452	20,63	24 636	25,92	19 761	23,92	18
(8 509)	15,10	9 841	16,37	(13 620)	17,46	11 591	16,55	21 099	22,20	16 658	20,16	19
7 614	(13,51)	8 410	13,99	9 976	12,79	9 051	12,92	10 864	11,43	10 031	12,14	20
3 740	(6,64)	4 174	6,94	5 118	6,56	4 568	6,52	5 573	5,86	5 108	6,18	21
/	/	/	/	/	/	/	/	153	0,16	122	0,15	22
561	(1,00)	625	1,04	763	0,98	679	0,97	828	0,87	761	0,92	23
2 892	(5,13)	3 083	5,13	3 423	4,39	3 263	4,66	3 677	3,87	3 472	4,20	24
/	/	(512)	(0,85)	/	/	(523)	(0,75)	762	0,80	669	0,81	25
15	(0,03)	16	0,03	20	0,03	18	0,03	24	0,03	21	0,03	26
/	/	/	/	/	/	/	/	/	/	/	/	27
/	/	/	/	/	/	/	/	10 235	10,77	6 627	8,02	28
/	/	/	/	/	/	/	/	8 150	8,57	5 082	6,15	29
/	/	/	/	/	/	/	/	1 497	1,58	(1 037)	(1,26)	30
/	/	/	/	/	/	/	/	37	0,04	/	/	31
/	/	/	/	/	/	/	/	19	0,02	/	/	32
/	/	/	/	/	/	/	/	97	0,10	(83)	(0,10)	33
/	/	/	/	/	/	/	/	434	0,46	281	0,34	34
/	/	2 094	3,48	(2 939)	3,77	(2 761)	(3,94)	3 406	3,58	2 995	3,62	35
/	/	1 829	3,04	(2 317)	2,97	2 011	2,87	2 251	2,37	2 147	2,60	36
/	/	1 701	(2,83)	(2 169)	2,78	1 874	(2,67)	2 091	2,20	1 998	2,42	37
111	0,20	128	0,21	148	(0,19)	138	0,20	160	0,17	149	0,18	38
/	/	/	/	/	/	/	/	/	/	/	/	39
/	/	/	/	/	/	/	/	1 083	1,14	802	0,97	40
/	/	/	/	/	/	/	/	615	0,65	450	0,54	41
/	/	/	/	/	/	/	/	468	0,49	352	0,43	42
/	/	/	/	/	/	/	/	73	0,08	46	0,06	43
/	/	/	/	/	/	/	/	130	0,14	109	0,13	44
/	/	/	/	/	/	/	/	1 067	1,12	699	0,85	45
/	/	/	/	/	/	/	/	315	0,33	(283)	(0,34)	46
/	/	15	0,02	16	(0,02)	15	0,02	15	0,02	15	0,02	47
/	/	/	/	/	/	/	/	1 363	1,43	1 013	1,23	48
(10 428)	18,50	12 518	20,82	(17 105)	21,93	15 107	21,56	26 034	27,39	20 758	25,12	49
9 227	(16,37)	10 334	17,19	12 385	15,88	11 177	15,95	13 261	13,95	12 302	14,89	50
(22 960)	40,74	25 216	41,94	(35 598)	45,63	31 012	44,27	50 328	52,95	40 898	49,50	51
10 691	(18,97)	11 876	19,75	14 214	18,22	12 953	18,49	15 228	16,02	14 139	17,11	52
(55 115)	97,78	58 441	97,20	(76 138)	97,60	67 849	96,85	91 298	96,05	79 818	96,60	53
(33,84)	/	36,72	/	(48,33)	/	(42,64)	/	59,74	/	51,34	/	54
(33,06)	/	35,66	/	(47,18)	/	(41,30)	/	57,39	/	49,59	/	55

Entgelt für die geleistete Arbeitszeit (Bruttoverdienst abzüglich Sonderzahlungen, vermögenswirksame Leistungen, Vergütung geleistet werden.- 4) Unbare individuelle Leistungen, Aktienoptionsprogramme, Belegschaftsaktien, Belegschaftseinrichtungen.- Träger oder Bildung von Rückstellungen, um ihren Arbeitnehmern Anspruch auf Sozialleistungen zu sichern.- 7) Arbeitgeberbeiträge nehmer, d. h. ohne Zwischenschaltung eines Versicherungsträgers und ohne Rückstellungen zu bilden.- 9) Beiträge zum U2-Verfahren Schwerbehindertenrecht (Teil 2 SGB IX).- 12) Arbeitskosten insg. abzüglich Bruttoverdienste (D.11). Entspricht den Entgeltfortzahlung, unterstellte Sozialbeiträge zur Alters- und Gesundheitsvorsorge von Beamten, Sozialbeiträge der Entgelt für die geleistete Arbeitszeit.- 15) Gesetzliche Arbeitgeberbeiträge zur Sozialversicherung, Vergütung gesetzlicher Lohnsumme oder Beschäftigtenzahl.-

Arbeitskosten je Vollzeiteinheit 2012 nach Kostenarten, Wirtschaftszweigen und Unternehmensgrößenklassen

Früheres Bundesgebiet und Berlin

21 Herstellung von pharmazeutischen Erzeugnissen

Lfd.Nr.	Schlüssel 1)	Kostenart	10 und mehr	
			EUR	%
1		Bruttoarbeitskosten insgesamt	85 674	100,00
2	D	Nettoarbeitskosten (Bruttoarbeitskosten abzüglich Lohnsubventionen)	85 659	99,98
3	D.5	Lohnsubventionen (dem Arbeitgeber erstattete Lohn- und Gehaltszahlungen)	/	/
4	D.1	Arbeitnehmerentgelt	84 678	98,84
5	D.11	Bruttoverdienste	63 770	74,43
6	D.111	Bruttoverdienste (ohne Auszubildende)	63 327	73,92
7	D.11111	Entgelt für die geleistete Arbeitszeit 2)	42 380	49,47
8	D.11112	Sonderzahlungen insgesamt 3)	11 169	13,04
9		dar.: von persönlichen Leistungen und vom Unternehmenserfolg abhängig	(4 674)	(5,46)
10	D.1112	Leistungen zur Vermögensbildung der Arbeitnehmer	(75)	(0,09)
11	D.1113	Vergütung für nicht gearbeitete Tage	7 917	9,24
12		Urlaubsvergütung	5 776	6,74
13		Vergütung gesetzlicher Feiertage	1 936	2,26
14		Vergütung sonstiger betrieblicher oder tariflicher arbeitsfreier Tage	204	0,24
15	D.1114	Sachleistungen 4)	1 785	2,08
16		dar.: unbare individuelle Leistungen 5)	761	0,89
17	D.112	Bruttoverdienste der Auszubildenden	443	0,52
18	D.12	Sozialbeiträge der Arbeitgeber	20 908	24,40
19	D.121	Tatsächliche Sozialbeiträge der Arbeitgeber (ohne Auszubildende) 6)	15 585	18,19
20	D.1211	Gesetzliche Arbeitgeberbeiträge zur Sozialversicherung	9 542	11,14
21		Rentenversicherungsbeiträge	5 017	5,86
22		dar.: Aufstockungsbeiträge zur Rentenversicherung im Rahmen der Altersteilzeit	115	0,13
23		Arbeitslosenversicherungsbeiträge	765	0,89
24		Kranken- und Pflegeversicherungsbeiträge	3 424	4,00
25		Beiträge zur gesetzlichen Unfallversicherung	316	0,37
26		Umlage für das Insolvenzgeld	20	0,02
27		Sonstige gesetzliche Aufwendungen 7)	-	-
28	D.1212	Aufwendungen für die betriebliche Altersversorgung ohne Entgeltumwandlung	6 043	7,05
29		Aufwendungen für betriebliche Ruhegeldzusagen	4 942	5,77
30		Zuwendungen an Pensionskassen	(664)	(0,78)
31		Zuwendungen an Unterstützungskassen	/	/
32		Beiträge zur Direktversicherung	/	/
33		Beiträge an Pensionsfonds	/	/
34		Beiträge an den Pensions-Sicherungs-Verein VVaG	275	0,32
35	D.122	Unterstellte Sozialbeiträge der Arbeitgeber (ohne Auszubildende) 8)	5 215	6,09
36	D.1221	Entgeltfortzahlung	2 381	2,78
37		Entgeltfortzahlung im Krankheitsfall	2 225	2,60
38		Arbeitgeberzuschüsse zum Mutterschaftsgeld 9)	155	0,18
39	D.1222	Unterstellte Sozialbeiträge zur Alters- und Gesundheitsvorsorge von Beamten	-	-
40	D.1223	Zahlungen an aus dem Unternehmen ausscheidende Arbeitnehmer	2 802	3,27
41		Entlassungsschadigungen	2 389	2,79
42		Aufstockungsbeträge zum Bruttoverdienst im Rahmen der Altersteilzeit	413	0,48
43	D.1224	Sonstige freiwillige Sozialleistungen der Arbeitgeber	32	0,04
44	D.123	Sozialbeiträge der Arbeitgeber für Auszubildende	108	0,13
45	D.2	Kosten für die berufliche Aus- und Weiterbildung	694	0,81
46	D.3	Sonstige Aufwendungen 10)	283	0,33
47	D.4	Steuern auf die Lohnsumme oder Beschäftigtenzahl 11)	19	0,02
48		Nachrichtlich:		
48		Aufwendungen der Arbeitnehmer für betriebliche Altersversorgung	1 058	1,23
49		Lohnnebenkosten 12)	21 904	25,57
50		dar.: gesetzliche Lohnnebenkosten 13)	12 050	14,06
51		Personalnebenkosten insgesamt 14)	43 293	50,53
52		dar.: gesetzliche Personalnebenkosten 15)	13 878	16,20
53		Bruttoarbeitskosten je Vollzeiteinheit einschließlich Auszubildende	82 902	96,76
54		Bruttoarbeitskosten je geleistete Stunde der Beschäftigten (ohne Auszubildende)	53,27	
55		Nettoarbeitskosten je geleistete Stunde der Beschäftigten (einschl. Auszubildende) ..	51,53	

1) Harmonisierter Schlüssel der statistischen Ämter der Europäischen Union nach Verordnung (EG) 1737/2005.- 2) Laufend gezahltes für nicht gearbeitete Tage, Sachleistungen).- 3) Zahlungen, die im Allgemeinen nicht laufend mit jeder Lohn- und Gehaltszahlung
5) Naturalleistungen, Firmenwagen, Personalrabatte, Job-Tickets und Zinersparnisse.- 6) Zahlungen der Arbeitgeber an Versicherungen zur Winterbeschäftigungs-Umlage nach Winterbeschäftigungs-Verordnung.- 8) Sozialleistungen der Arbeitgeber direkt an ihre Arbeit nach Aufwendungsausgleichsgesetz.- 10) Anwerbungskosten, vom Arbeitgeber gestellte Berufskleidung.- 11) Ausgleichsabgabe nach "indirekten Kosten" der Internationalen Arbeitsorganisation (ILO).- 13) Gesetzliche Arbeitgeberbeiträge zur Sozialversicherung, Arbeitgeber für Auszubildende, Steuern auf die Lohnsumme oder Beschäftigtenzahl.- 14) Arbeitskosten insgesamt abzüglich Feiertage, Entgeltfortzahlung, unterstellte Sozialbeiträge zur Alters- und Gesundheitsvorsorge von Beamten, Steuern auf die

Arbeitskosten je Vollzeiteinheit in Unternehmen mit ... Arbeitnehmern												Lfd. Nr.
davon mit ... bis ... Arbeitnehmern										50 und mehr		
10 - 49		50 - 249		250 - 499		500 - 999		1000 und mehr				
EUR	%	EUR	%	EUR	%	EUR	%	EUR	%	EUR	%	
(59 313)	100,00	55 973	100,00	59 533	100,00	(87 638)	100,00	100 145	100,00	86 783	100,00	1
(59 201)	99,81	55 944	99,95	59 496	99,94	(87 636)	100,00	100 144	100,00	86 772	99,99	2
/	/	/	/	/	/	/	/	1	0,00	/	/	3
(59 089)	99,62	55 384	98,95	58 896	98,93	(86 432)	98,62	98 962	98,82	85 754	98,81	4
(47 753)	80,51	44 284	79,12	45 759	76,86	(68 395)	78,04	72 649	72,54	64 444	74,26	5
(47 410)	79,93	43 975	78,56	45 339	76,16	(68 019)	77,61	72 150	72,05	63 996	73,74	6
(35 784)	60,33	32 204	57,54	32 895	55,25	(44 256)	50,50	47 033	46,96	42 658	49,15	7
/	(6,67)	/	(8,46)	(5 538)	9,30	/	/	14 046	14,03	11 472	13,22	8
/	/	/	/	/	/	/	/	6 059	6,05	(4 839)	(5,58)	9
/	/	/	/	/	(0,29)	/	/	22	0,02	(71)	(0,08)	10
(7 175)	12,10	6 218	11,11	6 304	10,59	7 960	(9,08)	8 737	8,72	7 948	9,16	11
(5 268)	8,88	4 559	8,15	4 697	7,89	5 710	(6,52)	6 363	6,35	5 798	6,68	12
(1 766)	2,98	1 448	2,59	1 494	2,51	(2 047)	2,34	2 141	2,14	1 944	2,24	13
/	/	/	/	(429)	(0,72)	/	(2,88)	2 312	2,31	1 847	2,13	15
/	/	/	/	/	/	/	1,20	904	0,90	780	0,90	16
/	/	/	/	/	/	/	/	500	0,50	448	0,52	17
(11 336)	19,11	11 101	19,83	13 137	22,07	(18 037)	(20,58)	26 313	26,27	21 310	24,56	18
(8 981)	15,14	8 870	15,85	10 434	17,53	/	(16,93)	18 972	18,94	15 863	18,28	19
(8 297)	13,99	7 946	14,20	8 449	14,19	9 303	(10,62)	10 304	10,29	9 595	11,06	20
(4 208)	7,09	3 999	7,15	4 237	7,12	4 895	(5,59)	5 518	5,51	5 051	5,82	21
/	/	/	/	/	/	/	/	151	0,15	120	0,14	22
(626)	1,06	599	1,07	632	1,06	751	(0,86)	848	0,85	771	0,89	23
(3 175)	5,35	3 048	5,44	3 237	5,44	3 259	(3,72)	3 607	3,60	3 435	3,96	24
271	(0,46)	(281)	0,50	(326)	/	/	/	309	0,31	318	0,37	25
(17)	0,03	/	/	18	(0,03)	20	(0,02)	22	0,02	20	0,02	26
/	/	/	/	/	/	/	/	/	/	/	/	27
/	/	/	/	/	(3,33)	/	/	8 668	8,66	6 268	7,22	28
/	/	/	/	/	/	/	/	7 262	7,25	5 132	5,91	29
/	/	/	/	/	/	/	/	957	0,96	(689)	(0,79)	30
/	/	/	/	/	/	/	/	24	0,02	/	/	31
/	/	/	/	/	/	/	/	28	0,03	/	/	32
/	/	/	/	/	/	/	/	3	0,00	/	/	33
/	/	/	/	/	/	/	/	395	0,39	285	0,33	34
(2 254)	(3,80)	2 153	3,85	(2 596)	4,36	3 109	(3,55)	7 221	7,21	5 339	6,15	35
/	(3,70)	1 862	3,33	2 029	3,41	2 037	/	2 671	2,67	2 389	2,75	36
/	(3,47)	1 736	3,10	1 907	3,20	1 876	/	2 501	2,50	2 232	2,57	37
(138)	0,23	126	0,23	122	0,21	160	0,18	170	0,17	156	0,18	38
/	/	/	/	/	/	/	/	/	/	/	/	39
/	/	/	/	/	/	/	(1,20)	4 503	4,50	2 918	3,36	40
/	/	/	/	/	/	/	/	3 923	3,92	2 487	2,87	41
/	/	/	/	/	/	/	/	580	0,58	431	0,50	42
/	/	/	/	/	/	/	/	47	0,05	33	0,04	43
/	/	/	/	/	/	/	/	119	0,12	108	0,12	44
/	/	/	/	/	/	/	0,79	910	0,91	717	0,83	45
/	/	/	/	/	/	/	/	254	0,25	292	0,34	46
/	/	19	0,03	19	0,03	19	(0,02)	19	0,02	19	0,02	47
/	/	/	(0,84)	/	/	/	/	1 318	1,32	1 084	1,25	48
(11 561)	19,49	11 689	20,88	13 774	23,14	(19 242)	(21,96)	27 496	27,46	22 339	25,74	49
(10 607)	17,88	9 904	17,69	10 604	17,81	11 448	(13,06)	13 114	13,09	12 110	13,95	50
(23 530)	39,67	23 768	42,46	26 638	44,75	/	49,50	53 112	53,04	44 125	50,85	51
(12 271)	20,69	11 275	20,14	11 991	20,14	13 405	(15,30)	15 136	15,11	13 946	16,07	52
(57 357)	96,70	54 475	97,32	57 668	96,87	(85 134)	97,14	96 682	96,54	83 977	96,77	53
(35,72)	/	34,64	/	38,11	/	(53,84)	/	62,17	/	54,03	/	54
(34,42)	/	33,68	/	36,89	/	(52,33)	/	60,02	/	52,28	/	55

Entgelt für die geleistete Arbeitszeit (Bruttoverdienst abzüglich Sonderzahlungen, vermögenswirksame Leistungen, Vergütung geleistet werden.- 4) Unbare individuelle Leistungen, Aktienoptionsprogramme, Belegschaftsaktien, Belegschaftseinrichtungen.- Träger oder Bildung von Rückstellungen, um ihren Arbeitnehmern Anspruch auf Sozialleistungen zu sichern.- 7) Arbeitgeberbeiträgenehmer, d. h. ohne Zwischenschaltung eines Versicherungsträgers und ohne Rückstellungen zu bilden.- 9) Beiträge zum U2-Verfahren Schwerbehindertenrecht (Teil 2 SGB IX).- 12) Arbeitskosten insg. abzüglich Bruttoverdienste (D.11). Entspricht den Entgeltfortzahlung, unterstellte Sozialbeiträge zur Alters- und Gesundheitsvorsorge von Beamten, Sozialbeiträge der Entgelt für die geleistete Arbeitszeit.- 15) Gesetzliche Arbeitgeberbeiträge zur Sozialversicherung, Vergütung gesetzlicher Lohnsumme oder Beschäftigtenzahl.-

Arbeitskosten je Vollzeiteinheit 2012 nach Kostenarten, Wirtschaftszweigen und Unternehmensgrößenklassen

Früheres Bundesgebiet und Berlin

22 Herstellung von Gummi- und Kunststoffwaren

Lfd.Nr.	Schlüssel 1)	Kostenart	10 und mehr	
			EUR	%
1		Bruttoarbeitskosten insgesamt	50 541	100,00
2	D	Nettoarbeitskosten (Bruttoarbeitskosten abzüglich Lohnsubventionen)	50 521	99,96
3	D.5	Lohnsubventionen (dem Arbeitgeber erstattete Lohn- und Gehaltszahlungen)	/	/
4	D.1	Arbeitnehmerentgelt	50 276	99,47
5	D.11	Bruttoverdienste	39 733	78,62
6	D.111	Bruttoverdienste (ohne Auszubildende)	39 283	77,72
7	D.11111	Entgelt für die geleistete Arbeitszeit 2)	29 499	58,37
8	D.11112	Sonderzahlungen insgesamt 3)	3 614	7,15
9		dar.: von persönlichen Leistungen und vom Unternehmenserfolg abhängig	(865)	(1,71)
10	D.1112	Leistungen zur Vermögensbildung der Arbeitnehmer	172	0,34
11	D.1113	Vergütung für nicht gearbeitete Tage	5 609	11,10
12		Urlaubsvergütung	4 048	8,01
13		Vergütung gesetzlicher Feiertage	1 386	2,74
14		Vergütung sonstiger betrieblicher oder tariflicher arbeitsfreier Tage	/	/
15	D.1114	Sachleistungen 4)	(389)	(0,77)
16		dar.: unbare individuelle Leistungen 5)	(313)	(0,62)
17	D.112	Bruttoverdienste der Auszubildenden	450	0,89
18	D.12	Sozialbeiträge der Arbeitgeber	10 543	20,86
19	D.121	Tatsächliche Sozialbeiträge der Arbeitgeber (ohne Auszubildende) 6)	8 557	16,93
20	D.1211	Gesetzliche Arbeitgeberbeiträge zur Sozialversicherung	7 473	14,79
21		Rentenversicherungsbeiträge	3 614	7,15
22		dar.: Aufstockungsbeiträge zur Rentenversicherung im Rahmen der Altersteilzeit	46	0,09
23		Arbeitslosenversicherungsbeiträge	537	1,06
24		Kranken- und Pflegeversicherungsbeiträge	2 782	5,50
25		Beiträge zur gesetzlichen Unfallversicherung	526	1,04
26		Umlage für das Insolvenzgeld	15	0,03
27		Sonstige gesetzliche Aufwendungen 7)	0	0,00
28	D.1212	Aufwendungen für die betriebliche Altersversorgung ohne Entgeltumwandlung	(1 084)	(2,14)
29		Aufwendungen für betriebliche Ruhegeldzusagen	(811)	(1,61)
30		Zuwendungen an Pensionskassen	/	/
31		Zuwendungen an Unterstützungskassen	/	/
32		Beiträge zur Direktversicherung	(80)	(0,16)
33		Beiträge an Pensionsfonds	/	/
34		Beiträge an den Pensions-Sicherungs-Verein VVaG	(47)	(0,09)
35	D.122	Unterstellte Sozialbeiträge der Arbeitgeber (ohne Auszubildende) 8)	1 875	3,71
36	D.1221	Entgeltfortzahlung	1 611	3,19
37		Entgeltfortzahlung im Krankheitsfall	1 504	2,98
38		Arbeitgeberzuschüsse zum Mutterschaftsgeld 9)	107	0,21
39	D.1222	Unterstellte Sozialbeiträge zur Alters- und Gesundheitsvorsorge von Beamten	-	-
40	D.1223	Zahlungen an aus dem Unternehmen ausscheidende Arbeitnehmer	(260)	(0,51)
41		Entlassungsschadigungen	(183)	(0,36)
42		Aufstockungsbeträge zum Bruttoverdienst im Rahmen der Altersteilzeit	(77)	(0,15)
43	D.1224	Sonstige freiwillige Sozialleistungen der Arbeitgeber	/	/
44	D.123	Sozialbeiträge der Arbeitgeber für Auszubildende	110	0,22
45	D.2	Kosten für die berufliche Aus- und Weiterbildung	159	0,31
46	D.3	Sonstige Aufwendungen 10)	(91)	(0,18)
47	D.4	Steuern auf die Lohnsumme oder Beschäftigtenzahl 11)	16	0,03
48		Nachrichtlich:		
49		Aufwendungen der Arbeitnehmer für betriebliche Altersversorgung	374	0,74
50		Lohnnebenkosten 12)	10 808	21,38
51		dar.: gesetzliche Lohnnebenkosten 13)	9 210	18,22
52		Personalnebenkosten insgesamt 14)	21 043	41,63
53		dar.: gesetzliche Personalnebenkosten 15)	10 486	20,75
54		Bruttoarbeitskosten je Vollzeiteinheit einschließlich Auszubildende	48 632	96,22
55		Bruttoarbeitskosten je geleistete Stunde der Beschäftigten (ohne Auszubildende)	30,91	
55		Nettoarbeitskosten je geleistete Stunde der Beschäftigten (einschl. Auszubildende) ..	29,73	

1) Harmonisierter Schlüssel der statistischen Ämter der Europäischen Union nach Verordnung (EG) 1737/2005.- 2) Laufend gezahltes für nicht gearbeitete Tage, Sachleistungen).- 3) Zahlungen, die im Allgemeinen nicht laufend mit jeder Lohn- und Gehaltszahlung
5) Naturalleistungen, Firmenwagen, Personalrabatte, Job-Tickets und Zinersparnisse.- 6) Zahlungen der Arbeitgeber an Versicherungen zur Winterbeschäftigungs-Umlage nach Winterbeschäftigungs-Verordnung.- 8) Sozialleistungen der Arbeitgeber direkt an ihre Arbeit nach Aufwendungsausgleichsgesetz.- 10) Anwerbungskosten, vom Arbeitgeber gestellte Berufskleidung.- 11) Ausgleichsabgabe nach "indirekten Kosten" der Internationalen Arbeitsorganisation (ILO).- 13) Gesetzliche Arbeitgeberbeiträge zur Sozialversicherung, Arbeitgeber für Auszubildende, Steuern auf die Lohnsumme oder Beschäftigtenzahl.- 14) Arbeitskosten insgesamt abzüglich Feiertage, Entgeltfortzahlung, unterstellte Sozialbeiträge zur Alters- und Gesundheitsvorsorge von Beamten, Steuern auf die

Arbeitskosten je Vollzeiteinheit in Unternehmen mit ... Arbeitnehmern												Lfd. Nr.
davon mit ... bis ... Arbeitnehmern										50 und mehr		
10 - 49		50 - 249		250 - 499		500 - 999		1000 und mehr				
EUR	%	EUR	%	EUR	%	EUR	%	EUR	%	EUR	%	
42 611	100,00	44 498	100,00	52 693	100,00	56 384	100,00	60 213	100,00	51 787	100,00	1
42 512	99,77	44 485	99,97	52 683	99,98	56 380	99,99	60 208	99,99	51 778	99,98	2
/	/	/	/	/	/	/	/	4	0,01	/	/	3
42 531	99,81	44 278	99,51	52 334	99,32	56 028	99,37	59 878	99,44	51 492	99,43	4
34 510	80,99	35 356	79,46	41 443	78,65	44 380	78,71	46 073	76,52	40 553	78,31	5
34 182	80,22	34 978	78,61	40 916	77,65	43 869	77,80	45 524	75,61	40 084	77,40	6
26 657	62,56	26 853	60,35	30 514	57,91	32 203	57,11	33 212	55,16	29 945	57,82	7
/	/	(2 688)	(6,04)	(3 659)	(6,94)	(4 785)	8,49	5 366	8,91	3 862	7,46	8
/	/	/	/	/	/	/	/	1 054	1,75	(901)	(1,74)	9
(152)	(0,36)	(158)	(0,36)	(220)	(0,42)	/	/	164	0,27	176	0,34	10
4 883	11,46	4 966	11,16	6 079	11,54	6 270	11,12	6 371	10,58	5 723	11,05	11
3 539	8,30	3 571	8,02	4 439	8,43	4 536	8,04	4 567	7,59	4 128	7,97	12
1 240	2,91	1 269	2,85	1 477	2,80	1 475	2,62	1 547	2,57	1 409	2,72	13
/	/	/	/	/	/	/	/	257	0,43	/	/	14
/	/	(313)	(0,70)	/	/	/	/	411	0,68	(378)	(0,73)	15
/	/	(297)	(0,67)	/	/	/	/	274	0,46	(292)	0,56	16
/	/	(379)	(0,85)	(528)	(1,00)	/	/	549	0,91	469	0,91	17
8 021	18,82	8 922	20,05	10 891	20,67	11 647	20,66	13 805	22,93	10 938	21,12	18
6 572	15,42	7 222	16,23	8 646	16,41	9 434	16,73	11 350	18,85	8 869	17,13	19
6 351	14,90	6 772	15,22	7 901	15,00	8 251	14,63	8 535	14,17	7 650	14,77	20
3 051	7,16	3 212	7,22	3 869	7,34	4 009	7,11	4 196	6,97	3 703	7,15	21
-	-	/	/	/	/	(73)	(0,13)	108	0,18	53	0,10	22
450	1,06	477	1,07	572	1,09	603	1,07	624	1,04	551	1,06	23
2 438	5,72	2 580	5,80	2 862	5,43	3 100	5,50	3 075	5,11	2 835	5,48	24
(399)	(0,94)	490	1,10	583	1,11	(524)	(0,93)	621	1,03	546	1,05	25
(13)	(0,03)	13	0,03	15	0,03	16	0,03	17	0,03	15	0,03	26
/	/	/	/	/	/	/	/	1	0,00	0	0,00	27
/	/	/	/	/	/	/	/	2 816	4,68	(1 219)	(2,35)	28
/	/	/	/	/	/	/	/	2 454	4,08	(927)	(1,79)	29
/	/	/	/	/	/	/	/	66	0,11	/	/	30
/	/	/	/	/	/	/	/	56	0,09	/	/	31
/	/	/	/	/	/	/	/	74	(0,12)	(79)	(0,15)	32
/	/	/	/	/	/	/	/	32	0,05	/	/	33
/	/	/	/	/	/	/	/	133	0,22	(53)	(0,10)	34
(1 369)	(3,21)	1 605	3,61	(2 114)	4,01	(2 090)	3,71	2 322	3,86	1 954	3,77	35
(1 309)	(3,07)	1 468	3,30	(1 863)	(3,54)	1 740	3,09	1 769	2,94	1 658	3,20	36
(1 221)	(2,87)	1 372	3,08	(1 746)	(3,31)	(1 620)	2,87	1 647	2,74	1 548	2,99	37
88	0,21	96	0,22	117	0,22	120	0,21	122	0,20	110	0,21	38
/	/	/	/	/	/	/	/	/	/	/	/	39
/	/	/	/	/	/	/	/	545	0,91	(292)	(0,56)	40
/	/	/	/	/	/	/	/	320	0,53	(203)	(0,39)	41
-	-	/	/	/	/	/	/	225	0,37	(89)	(0,17)	42
/	/	/	/	/	/	/	/	9	0,01	/	/	43
/	/	(95)	(0,21)	(131)	(0,25)	/	/	133	0,22	115	0,22	44
/	/	(112)	(0,25)	/	/	/	/	239	0,40	178	0,34	45
/	/	/	/	/	/	/	/	79	0,13	(100)	(0,19)	46
(12)	(0,03)	16	0,04	17	0,03	17	0,03	16	0,03	16	0,03	47
/	/	(283)	(0,64)	/	/	/	/	549	0,91	392	0,76	48
8 101	19,01	9 141	20,54	11 250	21,35	12 003	21,29	14 140	23,48	11 233	21,69	49
7 751	18,19	8 351	18,77	9 912	18,81	10 132	17,97	10 452	17,36	9 439	18,23	50
15 954	37,44	17 645	39,65	22 179	42,09	24 181	42,89	27 001	44,84	21 842	42,18	51
8 911	20,91	9 525	21,41	11 258	21,37	11 483	20,36	11 866	19,71	10 733	20,73	52
41 184	96,65	42 979	96,59	50 252	95,37	54 324	96,35	57 760	95,93	49 796	96,16	53
25,53	/	27,06	/	32,31	/	35,21	/	37,14	/	31,78	/	54
24,62	/	26,13	/	30,81	/	33,93	/	35,62	/	30,55	/	55

Entgelt für die geleistete Arbeitszeit (Bruttoverdienst abzüglich Sonderzahlungen, vermögenswirksame Leistungen, Vergütung geleistet werden.- 4) Unbare individuelle Leistungen, Aktienoptionsprogramme, Belegschaftsaktien, Belegschaftseinrichtungen.- Träger oder Bildung von Rückstellungen, um ihren Arbeitnehmern Anspruch auf Sozialleistungen zu sichern.- 7) Arbeitgeberbeiträge nehmer, d. h. ohne Zwischenschaltung eines Versicherungsträgers und ohne Rückstellungen zu bilden.- 9) Beiträge zum U2-Verfahren Schwerbehindertenrecht (Teil 2 SGB IX).- 12) Arbeitskosten insg. abzüglich Bruttoverdienste (D.11). Entspricht den Entgeltfortzahlung, unterstellte Sozialbeiträge zur Alters- und Gesundheitsvorsorge von Beamten, Sozialbeiträge der Entgelt für die geleistete Arbeitszeit.- 15) Gesetzliche Arbeitgeberbeiträge zur Sozialversicherung, Vergütung gesetzlicher Lohnsumme oder Beschäftigtenzahl.-

Arbeitskosten je Vollzeiteinheit 2012 nach Kostenarten, Wirtschaftszweigen und Unternehmensgrößenklassen

Früheres Bundesgebiet und Berlin

23 Herstellung von Glas und Glaswaren, Keramik, Verarbeitung von Steinen und Erden

Lfd.Nr.	Schlüssel 1)	Kostenart	10 und mehr	
			EUR	%
1		Bruttoarbeitskosten insgesamt	52 737	100,00
2	D	Nettoarbeitskosten (Bruttoarbeitskosten abzüglich Lohnsubventionen)	52 703	99,94
3	D.5	Lohnsubventionen (dem Arbeitgeber erstattete Lohn- und Gehaltszahlungen)	/	/
4	D.1	Arbeitnehmerentgelt	52 376	99,31
5	D.11	Bruttoverdienste	40 525	76,84
6	D.111	Bruttoverdienste (ohne Auszubildende)	40 101	76,04
7	D.11111	Entgelt für die geleistete Arbeitszeit 2)	29 912	56,72
8	D.11112	Sonderzahlungen insgesamt 3)	3 793	7,19
9		dar.: von persönlichen Leistungen und vom Unternehmenserfolg abhängig	(1 027)	(1,95)
10	D.1112	Leistungen zur Vermögensbildung der Arbeitnehmer	186	0,35
11	D.1113	Vergütung für nicht gearbeitete Tage	5 717	10,84
12		Urlaubsvergütung	4 183	7,93
13		Vergütung gesetzlicher Feiertage	1 429	2,71
14		Vergütung sonstiger betrieblicher oder tariflicher arbeitsfreier Tage	(104)	(0,20)
15	D.1114	Sachleistungen 4)	493	0,93
16		dar.: unbare individuelle Leistungen 5)	(399)	(0,76)
17	D.112	Bruttoverdienste der Auszubildenden	(424)	(0,80)
18	D.12	Sozialbeiträge der Arbeitgeber	11 851	22,47
19	D.121	Tatsächliche Sozialbeiträge der Arbeitgeber (ohne Auszubildende) 6)	9 858	18,69
20	D.1211	Gesetzliche Arbeitgeberbeiträge zur Sozialversicherung	8 079	15,32
21		Rentenversicherungsbeiträge	3 740	7,09
22		dar.: Aufstockungsbeiträge zur Rentenversicherung im Rahmen der Altersteilzeit	(39)	(0,07)
23		Arbeitslosenversicherungsbeiträge	561	1,06
24		Kranken- und Pflegeversicherungsbeiträge	2 902	5,50
25		Beiträge zur gesetzlichen Unfallversicherung	859	1,63
26		Umlage für das Insolvenzgeld	15	0,03
27		Sonstige gesetzliche Aufwendungen 7)	/	/
28	D.1212	Aufwendungen für die betriebliche Altersversorgung ohne Entgeltumwandlung	1 780	3,37
29		Aufwendungen für betriebliche Ruhegeldzusagen	1 396	2,65
30		Zuwendungen an Pensionskassen	/	/
31		Zuwendungen an Unterstützungskassen	/	/
32		Beiträge zur Direktversicherung	/	/
33		Beiträge an Pensionsfonds	/	/
34		Beiträge an den Pensions-Sicherungs-Verein VVaG	/	/
35	D.122	Unterstellte Sozialbeiträge der Arbeitgeber (ohne Auszubildende) 8)	1 889	3,58
36	D.1221	Entgeltfortzahlung	1 624	3,08
37		Entgeltfortzahlung im Krankheitsfall	1 510	2,86
38		Arbeitgeberzuschüsse zum Mutterschaftsgeld 9)	113	0,22
39	D.1222	Unterstellte Sozialbeiträge zur Alters- und Gesundheitsvorsorge von Beamten	-	-
40	D.1223	Zahlungen an aus dem Unternehmen ausscheidende Arbeitnehmer	(262)	(0,50)
41		Entlassungsschadigungen	(189)	(0,36)
42		Aufstockungsbeträge zum Bruttoverdienst im Rahmen der Altersteilzeit	(73)	(0,14)
43	D.1224	Sonstige freiwillige Sozialleistungen der Arbeitgeber	/	/
44	D.123	Sozialbeiträge der Arbeitgeber für Auszubildende	(103)	(0,20)
45	D.2	Kosten für die berufliche Aus- und Weiterbildung	218	0,41
46	D.3	Sonstige Aufwendungen 10)	(126)	(0,24)
47	D.4	Steuern auf die Lohnsumme oder Beschäftigtenzahl 11)	18	0,03
48		Nachrichtlich:		
49		Aufwendungen der Arbeitnehmer für betriebliche Altersversorgung	(325)	(0,62)
50		Lohnnebenkosten 12)	12 213	23,16
51		dar.: gesetzliche Lohnnebenkosten 13)	9 824	18,63
52		Personalnebenkosten insgesamt 14)	22 825	43,28
53		dar.: gesetzliche Personalnebenkosten 15)	11 150	21,14
54		Bruttoarbeitskosten je Vollzeiteinheit einschließlich Auszubildende	50 899	96,51
55		Bruttoarbeitskosten je geleistete Stunde der Beschäftigten (ohne Auszubildende)	32,12	
55		Nettoarbeitskosten je geleistete Stunde der Beschäftigten (einschl. Auszubildende) ..	30,98	

1) Harmonisierter Schlüssel der statistischen Ämter der Europäischen Union nach Verordnung (EG) 1737/2005.- 2) Laufend gezahltes für nicht gearbeitete Tage, Sachleistungen).- 3) Zahlungen, die im Allgemeinen nicht laufend mit jeder Lohn- und Gehaltszahlung
5) Naturalleistungen, Firmenwagen, Personalrabatte, Job-Tickets und Zinersparnisse.- 6) Zahlungen der Arbeitgeber an Versicherungen zur Winterbeschäftigungs-Umlage nach Winterbeschäftigungs-Verordnung.- 8) Sozialleistungen der Arbeitgeber direkt an ihre Arbeit nach Aufwendungsausgleichsgesetz.- 10) Anwerbungskosten, vom Arbeitgeber gestellte Berufskleidung.- 11) Ausgleichsabgabe nach "indirekten Kosten" der Internationalen Arbeitsorganisation (ILO).- 13) Gesetzliche Arbeitgeberbeiträge zur Sozialversicherung, Arbeitgeber für Auszubildende, Steuern auf die Lohnsumme oder Beschäftigtenzahl.- 14) Arbeitskosten insgesamt abzüglich Feiertage, Entgeltfortzahlung, unterstellte Sozialbeiträge zur Alters- und Gesundheitsvorsorge von Beamten, Steuern auf die

Arbeitskosten je Vollzeiteinheit in Unternehmen mit ... Arbeitnehmern												Lfd. Nr.
davon mit ... bis ... Arbeitnehmern										50 und mehr		
10 - 49		50 - 249		250 - 499		500 - 999		1000 und mehr				
EUR	%	EUR	%	EUR	%	EUR	%	EUR	%	EUR	%	
43 808	100,00	48 284	100,00	52 773	100,00	56 086	100,00	65 346	100,00	54 434	100,00	1
43 637	99,61	48 270	99,97	52 763	99,98	56 083	100,00	65 345	100,00	54 426	99,99	2
/	/	/	/	/	/	/	/	0	0,00	/	/	3
43 690	99,73	48 030	99,47	52 476	99,44	55 631	99,19	64 624	98,89	54 026	99,25	4
34 580	78,94	37 805	78,30	41 601	78,83	42 844	76,39	47 635	72,90	41 654	76,52	5
34 304	78,31	37 479	77,62	41 151	77,98	42 244	75,32	47 107	72,09	41 202	75,69	6
27 092	61,84	28 484	58,99	30 446	57,69	30 708	54,75	33 868	51,83	30 448	55,94	7
/	/	(3 008)	(6,23)	(4 125)	(7,82)	(4 658)	8,31	5 817	8,90	4 163	7,65	8
/	/	/	/	/	/	/	/	1 576	2,41	(1 144)	(2,10)	9
/	/	(198)	(0,41)	/	/	(204)	(0,36)	172	0,26	191	0,35	10
4 914	11,22	5 338	11,05	5 927	11,23	6 023	10,74	6 662	10,20	5 869	10,78	11
3 510	8,01	3 883	8,04	4 435	8,40	4 431	7,90	4 901	7,50	4 311	7,92	12
1 281	2,92	1 345	2,79	1 426	2,70	1 500	2,68	1 645	2,52	1 458	2,68	13
/	/	/	/	/	/	/	/	116	0,18	/	/	14
/	/	/	(0,94)	/	/	(651)	(1,16)	587	0,90	531	0,98	15
/	/	/	(0,78)	/	/	/	(0,85)	425	0,65	(419)	0,77	16
/	/	(326)	(0,67)	/	/	/	/	527	0,81	(452)	(0,83)	17
9 110	20,80	10 225	21,18	10 875	20,61	12 788	22,80	16 989	26,00	12 372	22,73	18
7 673	17,51	8 420	17,44	8 779	16,63	10 459	18,65	14 593	22,33	10 274	18,87	19
7 388	16,86	7 729	16,01	8 127	15,40	8 373	14,93	8 992	13,76	8 210	15,08	20
3 295	7,52	3 528	7,31	3 820	7,24	3 963	7,07	4 231	6,47	3 824	7,03	21
/	/	/	/	/	/	/	/	86	0,13	(45)	(0,08)	22
481	1,10	530	1,10	577	1,09	596	1,06	638	0,98	576	1,06	23
2 729	6,23	2 763	5,72	2 881	5,46	3 037	5,42	3 183	4,87	2 935	5,39	24
(863)	(1,97)	(893)	(1,85)	(833)	(1,58)	(760)	(1,36)	922	1,41	859	1,58	25
13	0,03	14	0,03	15	0,03	16	0,03	17	0,03	15	0,03	26
/	/	/	/	/	/	(1)	(0,00)	2	0,00	/	/	27
/	/	/	/	/	/	/	/	5 601	8,57	2 064	3,79	28
/	/	/	/	/	/	/	/	4 993	7,64	1 647	3,03	29
/	/	/	/	/	/	/	/	178	0,27	/	/	30
/	/	/	/	/	/	/	/	33	0,05	/	/	31
/	/	/	/	/	/	/	/	45	0,07	/	/	32
/	/	/	/	/	/	/	/	112	0,17	/	/	33
/	/	/	/	/	/	/	/	241	0,37	/	/	34
(1 370)	(3,13)	1 724	3,57	1 982	3,76	2 185	3,90	2 270	3,47	1 988	3,65	35
(1 316)	(3,00)	1 519	3,15	1 790	3,39	1 809	3,23	1 776	2,72	1 682	3,09	36
(1 218)	(2,78)	1 411	2,92	1 673	3,17	1 689	3,01	1 648	2,52	1 566	2,88	37
(97)	(0,22)	108	0,22	117	0,22	120	0,21	128	0,20	117	0,21	38
-	-	-	-	-	-	-	-	-	-	-	-	39
/	/	/	/	/	/	(372)	(0,66)	484	0,74	(301)	(0,55)	40
/	/	/	/	/	/	/	(0,49)	303	0,46	(214)	(0,39)	41
/	/	/	/	/	/	/	/	181	0,28	(87)	(0,16)	42
/	/	/	/	/	/	/	/	10	0,01	/	/	43
/	/	(80)	(0,17)	/	/	/	/	126	0,19	(110)	(0,20)	44
/	/	/	/	/	/	/	/	531	0,81	249	0,46	45
/	/	/	/	/	/	/	/	172	0,26	(140)	(0,26)	46
(12)	(0,03)	19	0,04	19	0,04	19	0,03	19	0,03	19	0,03	47
/	/	/	/	(358)	(0,68)	(313)	(0,56)	391	0,60	(334)	(0,61)	48
9 228	21,06	10 479	21,70	11 172	21,17	13 242	23,61	17 711	27,10	12 780	23,48	49
8 783	20,05	9 347	19,36	10 051	19,04	10 345	18,44	10 914	16,70	10 021	18,41	50
16 715	38,16	19 800	41,01	22 327	42,31	25 378	45,25	31 477	48,17	23 986	44,06	51
9 996	22,82	10 612	21,98	11 363	21,53	11 702	20,86	12 432	19,03	11 369	20,89	52
42 705	97,48	46 800	96,93	50 666	96,01	53 851	96,02	62 602	95,80	52 438	96,33	53
25,93		29,10		32,37		34,93		40,49		33,34		54
25,17		28,19		31,06		33,54		38,79		32,11		55

Entgelt für die geleistete Arbeitszeit (Bruttoverdienst abzüglich Sonderzahlungen, vermögenswirksame Leistungen, Vergütung geleistet werden.- 4) Unbare individuelle Leistungen, Aktienoptionsprogramme, Belegschaftsaktien, Belegschaftseinrichtungen.- Träger oder Bildung von Rückstellungen, um ihren Arbeitnehmern Anspruch auf Sozialleistungen zu sichern.- 7) Arbeitgeberbeiträgenehmer, d. h. ohne Zwischenschaltung eines Versicherungsträgers und ohne Rückstellungen zu bilden.- 9) Beiträge zum U2-Verfahren Schwerbehindertenrecht (Teil 2 SGB IX).- 12) Arbeitskosten insg. abzüglich Bruttoverdienste (D.11). Entspricht den Entgeltfortzahlung, unterstellte Sozialbeiträge zur Alters- und Gesundheitsvorsorge von Beamten, Sozialbeiträge der Entgelt für die geleistete Arbeitszeit.- 15) Gesetzliche Arbeitgeberbeiträge zur Sozialversicherung, Vergütung gesetzlicher Lohnsumme oder Beschäftigtenzahl.-

Arbeitskosten je Vollzeiteinheit 2012 nach Kostenarten, Wirtschaftszweigen und Unternehmensgrößenklassen

Früheres Bundesgebiet und Berlin

24 Metallherstellung und -bearbeitung

Lfd.Nr.	Schlüssel 1)	Kostenart	10 und mehr	
			EUR	%
1		Bruttoarbeitskosten insgesamt	63 264	100,00
2	D	Nettoarbeitskosten (Bruttoarbeitskosten abzüglich Lohnsubventionen)	63 246	99,97
3	D.5	Lohnsubventionen (dem Arbeitgeber erstattete Lohn- und Gehaltszahlungen)	/	/
4	D.1	Arbeitnehmerentgelt	62 687	99,09
5	D.11	Bruttoverdienste	48 299	76,35
6	D.111	Bruttoverdienste (ohne Auszubildende)	47 787	75,54
7	D.11111	Entgelt für die geleistete Arbeitszeit 2)	34 726	54,89
8	D.11112	Sonderzahlungen insgesamt 3)	5 357	8,47
9		dar.: von persönlichen Leistungen und vom Unternehmenserfolg abhängig	(1 109)	(1,75)
10	D.1112	Leistungen zur Vermögensbildung der Arbeitnehmer	171	0,27
11	D.1113	Vergütung für nicht gearbeitete Tage	7 019	11,10
12		Urlaubsvergütung	5 054	7,99
13		Vergütung gesetzlicher Feiertage	1 656	2,62
14		Vergütung sonstiger betrieblicher oder tariflicher arbeitsfreier Tage	/	/
15	D.1114	Sachleistungen 4)	(514)	(0,81)
16		dar.: unbare individuelle Leistungen 5)	(216)	(0,34)
17	D.112	Bruttoverdienste der Auszubildenden	511	0,81
18	D.12	Sozialbeiträge der Arbeitgeber	14 388	22,74
19	D.121	Tatsächliche Sozialbeiträge der Arbeitgeber (ohne Auszubildende) 6)	11 776	18,61
20	D.1211	Gesetzliche Arbeitgeberbeiträge zur Sozialversicherung	9 780	15,46
21		Rentenversicherungsbeiträge	4 449	7,03
22		dar.: Aufstockungsbeiträge zur Rentenversicherung im Rahmen der Altersteilzeit	124	0,20
23		Arbeitslosenversicherungsbeiträge	650	1,03
24		Kranken- und Pflegeversicherungsbeiträge	3 255	5,14
25		Beiträge zur gesetzlichen Unfallversicherung	1 379	2,18
26		Umlage für das Insolvenzgeld	/	/
27		Sonstige gesetzliche Aufwendungen 7)	-	-
28	D.1212	Aufwendungen für die betriebliche Altersversorgung ohne Entgeltumwandlung	1 996	3,15
29		Aufwendungen für betriebliche Ruhegeldzusagen	(1 690)	2,67
30		Zuwendungen an Pensionskassen	/	/
31		Zuwendungen an Unterstützungskassen	84	0,13
32		Beiträge zur Direktversicherung	/	/
33		Beiträge an Pensionsfonds	(13)	(0,02)
34		Beiträge an den Pensions-Sicherungs-Verein VVaG	(115)	(0,18)
35	D.122	Unterstellte Sozialbeiträge der Arbeitgeber (ohne Auszubildende) 8)	2 485	3,93
36	D.1221	Entgeltfortzahlung	2 061	3,26
37		Entgeltfortzahlung im Krankheitsfall	1 940	3,07
38		Arbeitgeberzuschüsse zum Mutterschaftsgeld 9)	121	0,19
39	D.1222	Unterstellte Sozialbeiträge zur Alters- und Gesundheitsvorsorge von Beamten	-	-
40	D.1223	Zahlungen an aus dem Unternehmen ausscheidende Arbeitnehmer	(413)	(0,65)
41		Entlassungsschadigungen	(243)	(0,38)
42		Aufstockungsbeträge zum Bruttoverdienst im Rahmen der Altersteilzeit	(170)	(0,27)
43	D.1224	Sonstige freiwillige Sozialleistungen der Arbeitgeber	10	0,02
44	D.123	Sozialbeiträge der Arbeitgeber für Auszubildende	128	0,20
45	D.2	Kosten für die berufliche Aus- und Weiterbildung	408	0,64
46	D.3	Sonstige Aufwendungen 10)	/	/
47	D.4	Steuern auf die Lohnsumme oder Beschäftigtenzahl 11)	10	0,02
48		Nachrichtlich:		
48		Aufwendungen der Arbeitnehmer für betriebliche Altersversorgung	406	0,64
49		Lohnnebenkosten 12)	14 965	23,65
50		dar.: gesetzliche Lohnnebenkosten 13)	11 979	18,94
51		Personalnebenkosten insgesamt 14)	28 538	45,11
52		dar.: gesetzliche Personalnebenkosten 15)	13 507	21,35
53		Bruttoarbeitskosten je Vollzeiteinheit einschließlich Auszubildende	60 854	96,19
54		Bruttoarbeitskosten je geleistete Stunde der Beschäftigten (ohne Auszubildende)	41,65	
55		Nettoarbeitskosten je geleistete Stunde der Beschäftigten (einschl. Auszubildende) ..	40,05	

1) Harmonisierter Schlüssel der statistischen Ämter der Europäischen Union nach Verordnung (EG) 1737/2005.- 2) Laufend gezahltes für nicht gearbeitete Tage, Sachleistungen).- 3) Zahlungen, die im Allgemeinen nicht laufend mit jeder Lohn- und Gehaltszahlung 5) Naturalleistungen, Firmenwagen, Personalrabatte, Job-Tickets und Zinersparnisse.- 6) Zahlungen der Arbeitgeber an Versicherungen zur Winterbeschäftigungs-Umlage nach Winterbeschäftigungs-Verordnung.- 8) Sozialleistungen der Arbeitgeber direkt an ihre Arbeit nach Aufwendungsausgleichsgesetz.- 10) Anwerbungskosten, vom Arbeitgeber gestellte Berufskleidung.- 11) Ausgleichsabgabe nach "indirekten Kosten" der Internationalen Arbeitsorganisation (ILO).- 13) Gesetzliche Arbeitgeberbeiträge zur Sozialversicherung, Arbeitgeber für Auszubildende, Steuern auf die Lohnsumme oder Beschäftigtenzahl.- 14) Arbeitskosten insgesamt abzüglich Feiertage, Entgeltfortzahlung, unterstellte Sozialbeiträge zur Alters- und Gesundheitsvorsorge von Beamten, Steuern auf die

Arbeitskosten je Vollzeiteinheit in Unternehmen mit ... Arbeitnehmern												Lfd. Nr.	
davon mit ... bis ... Arbeitnehmern										50 und mehr			
10 - 49		50 - 249		250 - 499		500 - 999		1000 und mehr					
EUR	%	EUR	%	EUR	%	EUR	%	EUR	%	EUR	%		
(52 752)	100,00	53 742	100,00	59 924	100,00	58 562	100,00	70 139	100,00	63 794	100,00	1	
(52 627)	99,76	53 732	99,98	59 886	99,94	58 558	99,99	70 130	99,99	63 782	99,98	2	
/	/	/	/	/	/	/	/	9	0,01	/	/	3	
(52 631)	99,77	53 412	99,39	59 330	99,01	58 066	99,15	69 404	98,95	63 194	99,06	4	
(43 093)	81,69	42 054	78,25	46 785	78,07	45 831	78,26	52 284	74,54	48 561	76,12	5	
(42 849)	81,23	41 644	77,49	46 373	77,39	45 285	77,33	51 694	73,70	48 037	75,30	6	
(32 829)	62,23	31 248	58,14	34 067	56,85	33 136	56,58	36 868	52,56	34 821	54,58	7	
/	/	/	/	/	/	(4 887)	8,34	6 542	9,33	5 482	8,59	8	
/	/	/	/	/	/	/	/	1 433	2,04	(1 138)	(1,78)	9	
(182)	/	(173)	(0,32)	/	/	182	0,31	167	0,24	170	0,27	10	
(6 293)	11,93	6 038	11,24	7 251	12,10	6 603	11,28	7 529	10,73	7 056	11,06	11	
(4 617)	8,75	4 299	8,00	5 005	8,35	4 802	8,20	5 469	7,80	5 076	7,96	12	
(1 553)	2,94	1 491	2,77	1 672	2,79	1 616	2,76	1 735	2,47	1 661	2,60	13	
/	/	/	/	/	/	/	/	325	0,46	/	/	14	
/	/	/	/	/	/	/	/	588	0,84	(507)	(0,80)	15	
/	/	/	/	/	/	/	/	135	0,19	(195)	(0,31)	16	
/	/	/	/	/	/	/	/	590	0,84	525	0,82	17	
9 538	18,08	11 358	21,13	12 545	20,94	12 235	20,89	17 120	24,41	14 633	22,94	18	
(7 771)	14,73	9 340	17,38	10 057	16,78	9 787	16,71	14 122	20,13	11 978	18,78	19	
7 550	14,31	8 438	15,70	9 260	15,45	9 038	15,43	10 859	15,48	9 893	15,51	20	
(3 623)	6,87	3 874	7,21	4 231	7,06	4 336	7,40	4 835	6,89	4 491	7,04	21	
-	-	/	/	/	/	/	/	170	0,24	130	0,20	22	
(524)	0,99	577	1,07	629	1,05	640	1,09	698	0,99	656	1,03	23	
2 812	5,33	3 001	5,58	3 195	5,33	3 240	5,53	3 412	4,86	3 277	5,14	24	
/	/	(971)	(1,81)	/	/	(804)	/	1 893	2,70	1 420	2,23	25	
(15)	(0,03)	15	0,03	/	/	18	0,03	22	0,03	/	/	26	
/	/	/	/	/	/	/	/	-	-	-	-	27	
/	/	/	/	/	/	/	/	3 263	4,65	2 085	3,27	28	
/	/	/	/	/	/	/	/	2 813	4,01	(1 774)	2,78	29	
/	/	/	/	/	/	/	/	66	0,09	/	/	30	
/	/	/	/	/	/	/	/	152	0,22	88	0,14	31	
/	/	/	/	/	/	/	/	23	0,03	/	/	32	
-	-	/	/	-	-	/	/	25	0,04	(14)	(0,02)	33	
/	/	/	/	/	/	/	/	185	0,26	116	0,18	34	
(1 702)	(3,23)	(1 917)	(3,57)	/	/	/	/	(3,95)	2 852	4,07	2 524	3,96	35
(1 685)	(3,19)	(1 671)	(3,11)	(2 066)	/	(1 918)	3,27	2 287	3,26	2 080	3,26	36	
(1 579)	/	(1 558)	(2,90)	(1 947)	/	(1 797)	3,07	2 161	3,08	1 959	3,07	37	
(106)	(0,20)	113	0,21	119	0,20	120	0,21	126	0,18	122	0,19	38	
/	/	/	/	/	/	/	/	-	-	-	-	39	
/	/	/	/	/	/	/	/	548	0,78	(433)	(0,68)	40	
/	/	/	/	/	/	/	/	289	0,41	(255)	(0,40)	41	
-	-	/	/	/	/	/	/	259	0,37	(179)	(0,28)	42	
-	-	/	/	/	/	/	/	17	0,02	10	0,02	43	
/	/	/	/	/	/	/	/	146	0,21	131	0,21	44	
/	/	/	/	/	/	/	/	598	0,85	426	0,67	45	
/	/	/	/	/	/	/	/	127	0,18	/	/	46	
/	/	10	0,02	10	0,02	(11)	(0,02)	10	0,01	10	0,02	47	
/	/	/	/	/	/	(379)	(0,65)	440	0,63	407	0,64	48	
9 658	18,31	11 688	21,75	13 140	21,93	12 731	21,74	17 855	25,46	15 233	23,88	49	
9 304	17,64	10 221	19,02	11 443	19,10	11 103	18,96	13 303	18,97	12 114	18,99	50	
(19 922)	37,77	22 494	41,86	25 857	43,15	25 425	43,42	33 271	47,44	28 973	45,42	51	
10 792	20,46	11 610	21,60	13 008	21,71	12 583	21,49	14 892	21,23	13 644	21,39	52	
(51 412)	97,46	52 071	96,89	58 136	97,02	56 235	96,03	67 095	95,66	61 324	96,13	53	
(31,89)	/	34,17	/	39,99	/	38,74	/	46,98	/	42,19	/	54	
(31,01)	/	33,10	/	38,75	/	37,20	/	44,94	/	40,55	/	55	

Entgelt für die geleistete Arbeitszeit (Bruttoverdienst abzüglich Sonderzahlungen, vermögenswirksame Leistungen, Vergütung geleistet werden.- 4) Unbare individuelle Leistungen, Aktienoptionsprogramme, Belegschaftsaktien, Belegschaftseinrichtungen.- träger oder Bildung von Rückstellungen, um ihren Arbeitnehmern Anspruch auf Sozialleistungen zu sichern.- 7) Arbeitgeberbeiträge nehmer, d. h. ohne Zwischenschaltung eines Versicherungsträgers und ohne Rückstellungen zu bilden.- 9) Beiträge zum U2-Verfahren Schwerbehindertenrecht (Teil 2 SGB IX).- 12) Arbeitskosten insg. abzüglich Bruttoverdienste (D.11). Entspricht den Entgeltfortzahlung, unterstellte Sozialbeiträge zur Alters- und Gesundheitsvorsorge von Beamten, Sozialbeiträge der Entgelt für die geleistete Arbeitszeit.- 15) Gesetzliche Arbeitgeberbeiträge zur Sozialversicherung, Vergütung gesetzlicher Lohnsumme oder Beschäftigtenzahl.-

Arbeitskosten je Vollzeiteinheit 2012 nach Kostenarten, Wirtschaftszweigen und Unternehmensgrößenklassen

Früheres Bundesgebiet und Berlin

25 Herstellung von Metallerzeugnissen

Lfd.Nr.	Schlüssel 1)	Kostenart	10 und mehr	
			EUR	%
1		Bruttoarbeitskosten insgesamt	51 527	100,00
2	D	Nettoarbeitskosten (Bruttoarbeitskosten abzüglich Lohnsubventionen)	51 460	99,87
3	D.5	Lohnsubventionen (dem Arbeitgeber erstattete Lohn- und Gehaltszahlungen)	/	/
4	D.1	Arbeitnehmerentgelt	51 226	99,42
5	D.11	Bruttoverdienste	40 852	79,28
6	D.111	Bruttoverdienste (ohne Auszubildende)	40 301	78,21
7	D.11111	Entgelt für die geleistete Arbeitszeit 2)	30 213	58,64
8	D.11112	Sonderzahlungen insgesamt 3)	3 736	7,25
9		dar.: von persönlichen Leistungen und vom Unternehmenserfolg abhängig	(803)	(1,56)
10	D.1112	Leistungen zur Vermögensbildung der Arbeitnehmer	178	0,35
11	D.1113	Vergütung für nicht gearbeitete Tage	5 801	11,26
12		Urlaubsvergütung	4 192	8,14
13		Vergütung gesetzlicher Feiertage	1 450	2,81
14		Vergütung sonstiger betrieblicher oder tariflicher arbeitsfreier Tage	(158)	(0,31)
15	D.1114	Sachleistungen 4)	(373)	(0,72)
16		dar.: unbare individuelle Leistungen 5)	(324)	(0,63)
17	D.112	Bruttoverdienste der Auszubildenden	551	1,07
18	D.12	Sozialbeiträge der Arbeitgeber	10 374	20,13
19	D.121	Tatsächliche Sozialbeiträge der Arbeitgeber (ohne Auszubildende) 6)	8 372	16,25
20	D.1211	Gesetzliche Arbeitgeberbeiträge zur Sozialversicherung	7 847	15,23
21		Rentenversicherungsbeiträge	3 742	7,26
22		dar.: Aufstockungsbeiträge zur Rentenversicherung im Rahmen der Altersteilzeit	(40)	(0,08)
23		Arbeitslosenversicherungsbeiträge	556	1,08
24		Kranken- und Pflegeversicherungsbeiträge	2 893	5,62
25		Beiträge zur gesetzlichen Unfallversicherung	638	1,24
26		Umlage für das Insolvenzgeld	(17)	(0,03)
27		Sonstige gesetzliche Aufwendungen 7)	1	0,00
28	D.1212	Aufwendungen für die betriebliche Altersversorgung ohne Entgeltumwandlung	(525)	(1,02)
29		Aufwendungen für betriebliche Ruhegeldzusagen	/	/
30		Zuwendungen an Pensionskassen	/	/
31		Zuwendungen an Unterstützungskassen	/	/
32		Beiträge zur Direktversicherung	(85)	(0,16)
33		Beiträge an Pensionsfonds	/	/
34		Beiträge an den Pensions-Sicherungs-Verein VVaG	(27)	(0,05)
35	D.122	Unterstellte Sozialbeiträge der Arbeitgeber (ohne Auszubildende) 8)	1 865	3,62
36	D.1221	Entgeltfortzahlung	1 616	3,14
37		Entgeltfortzahlung im Krankheitsfall	1 507	2,92
38		Arbeitgeberzuschüsse zum Mutterschaftsgeld 9)	109	0,21
39	D.1222	Unterstellte Sozialbeiträge zur Alters- und Gesundheitsvorsorge von Beamten	-	-
40	D.1223	Zahlungen an aus dem Unternehmen ausscheidende Arbeitnehmer	/	/
41		Entlassungsschadigungen	/	/
42		Aufstockungsbeträge zum Bruttoverdienst im Rahmen der Altersteilzeit	(55)	(0,11)
43	D.1224	Sonstige freiwillige Sozialleistungen der Arbeitgeber	/	/
44	D.123	Sozialbeiträge der Arbeitgeber für Auszubildende	138	0,27
45	D.2	Kosten für die berufliche Aus- und Weiterbildung	(160)	(0,31)
46	D.3	Sonstige Aufwendungen 10)	(125)	(0,24)
47	D.4	Steuern auf die Lohnsumme oder Beschäftigtenzahl 11)	16	0,03
48		Nachrichtlich: Aufwendungen der Arbeitnehmer für betriebliche Altersversorgung	363	0,71
49		Lohnnebenkosten 12)	10 675	20,72
50		dar.: gesetzliche Lohnnebenkosten 13)	9 617	18,66
51		Personalnebenkosten insgesamt 14)	21 314	41,36
52		dar.: gesetzliche Personalnebenkosten 15)	10 929	21,21
53		Bruttoarbeitskosten je Vollzeiteinheit einschließlich Auszubildende	49 185	95,46
54		Bruttoarbeitskosten je geleistete Stunde der Beschäftigten (ohne Auszubildende)	31,61	
55		Nettoarbeitskosten je geleistete Stunde der Beschäftigten (einschl. Auszubildende) ..	30,11	

1) Harmonisierter Schlüssel der statistischen Ämter der Europäischen Union nach Verordnung (EG) 1737/2005.- 2) Laufend gezahltes für nicht gearbeitete Tage, Sachleistungen).- 3) Zahlungen, die im Allgemeinen nicht laufend mit jeder Lohn- und Gehaltszahlung 5) Naturalleistungen, Firmenwagen, Personalrabatte, Job-Tickets und Zinersparnisse.- 6) Zahlungen der Arbeitgeber an Versicherungen zur Winterbeschäftigungs-Umlage nach Winterbeschäftigungs-Verordnung.- 8) Sozialleistungen der Arbeitgeber direkt an ihre Arbeit nach Aufwendungsausgleichsgesetz.- 10) Anwerbungskosten, vom Arbeitgeber gestellte Berufskleidung.- 11) Ausgleichsabgabe nach "indirekten Kosten" der Internationalen Arbeitsorganisation (ILO).- 13) Gesetzliche Arbeitgeberbeiträge zur Sozialversicherung, Arbeitgeber für Auszubildende, Steuern auf die Lohnsumme oder Beschäftigtenzahl.- 14) Arbeitskosten insgesamt abzüglich Feiertage, Entgeltfortzahlung, unterstellte Sozialbeiträge zur Alters- und Gesundheitsvorsorge von Beamten, Steuern auf die

Arbeitskosten je Vollzeiteinheit in Unternehmen mit ... Arbeitnehmern												Lfd. Nr.
davon mit ... bis ... Arbeitnehmern										50 und mehr		
10 - 49		50 - 249		250 - 499		500 - 999		1000 und mehr				
EUR	%	EUR	%	EUR	%	EUR	%	EUR	%	EUR	%	
46 553	100,00	48 482	100,00	52 112	100,00	60 500	100,00	63 840	100,00	53 356	100,00	1
46 350	99,56	48 469	99,97	52 074	99,93	60 493	99,99	63 831	99,99	53 339	99,97	2
/	/	/	/	/	/	/	/	9	0,01	/	/	3
46 374	99,62	48 208	99,43	51 808	99,42	59 968	99,12	63 394	99,30	53 011	99,35	4
37 306	80,14	38 426	79,26	41 421	79,49	47 285	78,16	50 207	78,64	42 156	79,01	5
36 751	78,94	37 918	78,21	40 888	78,46	46 609	77,04	49 626	77,74	41 607	77,98	6
28 637	61,51	28 505	58,79	30 372	58,28	34 127	56,41	35 496	55,60	30 793	57,71	7
(2 322)	(4,99)	/	/	(4 086)	(7,84)	(5 061)	(8,37)	6 564	10,28	4 256	7,98	8
/	/	/	/	/	/	/	/	/	/	(914)	(1,71)	9
(158)	(0,34)	182	0,38	(162)	(0,31)	/	/	195	0,31	185	0,35	10
5 213	11,20	5 528	11,40	5 946	11,41	6 786	11,22	6 939	10,87	6 017	11,28	11
3 774	8,11	3 947	8,14	4 307	8,26	4 938	8,16	5 107	8,00	4 346	8,15	12
1 344	2,89	1 370	2,83	1 482	2,84	1 676	2,77	1 703	2,67	1 490	2,79	13
/	/	/	/	/	/	/	/	(129)	(0,20)	/	/	14
/	/	(326)	(0,67)	/	/	/	/	432	0,68	(355)	(0,66)	15
/	/	(310)	(0,64)	/	/	/	/	264	0,41	(294)	(0,55)	16
(555)	(1,19)	(508)	(1,05)	(533)	(1,02)	(676)	/	580	0,91	549	1,03	17
9 068	19,48	9 782	20,18	10 387	19,93	12 683	20,96	13 187	20,66	10 855	20,34	18
7 473	16,05	7 965	16,43	8 355	16,03	9 760	16,13	10 545	16,52	8 702	16,31	19
7 174	15,41	7 602	15,68	7 934	15,22	8 867	14,66	9 149	14,33	8 094	15,17	20
3 343	7,18	3 586	7,40	3 775	7,24	4 339	7,17	4 586	7,18	3 889	7,29	21
/	/	/	/	/	/	/	/	118	0,18	(53)	(0,10)	22
487	1,05	535	1,10	571	1,10	645	1,07	681	1,07	581	1,09	23
2 675	5,75	2 836	5,85	2 938	5,64	3 158	5,22	3 289	5,15	2 974	5,57	24
(650)	(1,40)	630	1,30	(634)	(1,22)	(708)	(1,17)	565	0,89	633	1,19	25
/	/	15	0,03	16	0,03	17	0,03	19	0,03	16	0,03	26
-	-	/	/	-	-	(0)	(0,00)	7	0,01	1	0,00	27
/	/	/	/	/	/	/	/	1 396	2,19	(608)	(1,14)	28
/	/	/	/	/	/	/	/	(1 104)	(1,73)	/	/	29
/	/	/	/	/	/	/	/	27	0,04	/	/	30
/	/	/	/	/	/	/	/	/	/	/	/	31
/	/	/	/	/	/	/	/	80	0,13	(68)	(0,13)	32
/	/	/	/	-	-	/	/	69	0,11	/	/	33
/	/	/	/	/	/	/	/	(81)	(0,13)	(32)	(0,06)	34
1 453	3,12	1 690	3,49	(1 899)	3,64	/	/	2 502	3,92	2 016	3,78	35
1 337	2,87	1 550	3,20	(1 724)	3,31	1 994	3,30	1 982	3,10	1 719	3,22	36
1 237	2,66	1 446	2,98	(1 615)	3,10	1 866	3,08	1 852	2,90	1 606	3,01	37
100	0,21	104	0,21	109	0,21	128	0,21	130	0,20	113	0,21	38
-	-	-	-	-	-	-	-	-	-	-	-	39
/	/	/	/	/	/	/	/	511	0,80	/	/	40
/	/	/	/	/	/	/	/	266	0,42	/	/	41
/	/	/	/	/	/	/	/	245	0,38	(74)	(0,14)	42
/	/	/	/	/	/	/	/	9	0,01	/	/	43
(142)	(0,30)	(126)	(0,26)	(133)	(0,25)	/	/	141	0,22	136	0,26	44
/	/	(130)	(0,27)	/	/	/	/	253	0,40	(192)	(0,36)	45
/	/	(126)	(0,26)	/	/	/	/	174	0,27	(135)	(0,25)	46
(10)	(0,02)	18	0,04	19	0,04	19	0,03	19	0,03	18	0,03	47
/	/	(329)	(0,68)	/	/	(431)	(0,71)	433	0,68	367	0,69	48
9 247	19,86	10 056	20,74	10 691	20,51	13 215	21,84	13 633	21,36	11 200	20,99	49
8 662	18,61	9 297	19,18	9 809	18,82	11 049	18,26	11 290	17,68	9 968	18,68	50
17 916	38,49	19 977	41,21	21 740	41,72	26 373	43,59	28 344	44,40	22 563	42,29	51
9 864	21,19	10 541	21,74	11 159	21,41	12 555	20,75	12 852	20,13	11 321	21,22	52
44 063	94,65	46 423	95,75	49 841	95,64	57 913	95,72	61 267	95,97	51 091	95,76	53
27,90	/	29,50	/	32,47	/	37,27	/	41,54	/	33,01	/	54
26,28	/	28,23	/	31,01	/	35,66	/	39,85	/	31,59	/	55

Entgelt für die geleistete Arbeitszeit (Bruttoverdienst abzüglich Sonderzahlungen, vermögenswirksame Leistungen, Vergütung geleistet werden.- 4) Unbare individuelle Leistungen, Aktienoptionsprogramme, Belegschaftsaktien, Belegschaftseinrichtungen.- träger oder Bildung von Rückstellungen, um ihren Arbeitnehmern Anspruch auf Sozialleistungen zu sichern.- 7) Arbeitgeberbeiträge nehmer, d. h. ohne Zwischenschaltung eines Versicherungsträgers und ohne Rückstellungen zu bilden.- 9) Beiträge zum U2-Verfahren Schwerbehindertenrecht (Teil 2 SGB IX).- 12) Arbeitskosten insg. abzüglich Bruttoverdienste (D.11). Entspricht den Entgeltfortzahlung, unterstellte Sozialbeiträge zur Alters- und Gesundheitsvorsorge von Beamten, Sozialbeiträge der Entgelt für die geleistete Arbeitszeit.- 15) Gesetzliche Arbeitgeberbeiträge zur Sozialversicherung, Vergütung gesetzlicher Lohnsumme oder Beschäftigtenzahl.-

Arbeitskosten je Vollzeiteinheit 2012 nach Kostenarten, Wirtschaftszweigen und Unternehmensgrößenklassen

Früheres Bundesgebiet und Berlin

26 Herstellung von Datenverarbeitungsgeräten, elektronischen und optischen Erzeugnissen

Lfd.Nr.	Schlüssel 1)	Kostenart	10 und mehr	
			EUR	%
1		Bruttoarbeitskosten insgesamt	66 084	100,00
2	D	Nettoarbeitskosten (Bruttoarbeitskosten abzüglich Lohnsubventionen)	66 049	99,95
3	D.5	Lohnsubventionen (dem Arbeitgeber erstattete Lohn- und Gehaltszahlungen)	/	/
4	D.1	Arbeitnehmerentgelt	65 684	99,39
5	D.11	Bruttoverdienste	53 170	80,46
6	D.111	Bruttoverdienste (ohne Auszubildende)	52 669	79,70
7	D.11111	Entgelt für die geleistete Arbeitszeit 2)	38 238	57,86
8	D.11112	Sonderzahlungen insgesamt 3)	6 349	9,61
9		dar.: von persönlichen Leistungen und vom Unternehmenserfolg abhängig	(1 955)	(2,96)
10	D.1112	Leistungen zur Vermögensbildung der Arbeitnehmer	143	0,22
11	D.1113	Vergütung für nicht gearbeitete Tage	7 266	10,99
12		Urlaubsvergütung	5 316	8,04
13		Vergütung gesetzlicher Feiertage	1 835	2,78
14		Vergütung sonstiger betrieblicher oder tariflicher arbeitsfreier Tage	/	/
15	D.1114	Sachleistungen 4)	674	1,02
16		dar.: unbare individuelle Leistungen 5)	(490)	(0,74)
17	D.112	Bruttoverdienste der Auszubildenden	502	(0,76)
18	D.12	Sozialbeiträge der Arbeitgeber	12 514	18,94
19	D.121	Tatsächliche Sozialbeiträge der Arbeitgeber (ohne Auszubildende) 6)	10 045	15,20
20	D.1211	Gesetzliche Arbeitgeberbeiträge zur Sozialversicherung	8 810	13,33
21		Rentenversicherungsbeiträge	4 559	6,90
22		dar.: Aufstockungsbeiträge zur Rentenversicherung im Rahmen der Altersteilzeit	69	0,10
23		Arbeitslosenversicherungsbeiträge	681	1,03
24		Kranken- und Pflegeversicherungsbeiträge	3 135	4,74
25		Beiträge zur gesetzlichen Unfallversicherung	416	0,63
26		Umlage für das Insolvenzgeld	19	0,03
27		Sonstige gesetzliche Aufwendungen 7)	/	/
28	D.1212	Aufwendungen für die betriebliche Altersversorgung ohne Entgeltumwandlung	/	/
29		Aufwendungen für betriebliche Ruhegeldzusagen	/	/
30		Zuwendungen an Pensionskassen	(54)	(0,08)
31		Zuwendungen an Unterstützungskassen	/	/
32		Beiträge zur Direktversicherung	/	/
33		Beiträge an Pensionsfonds	/	/
34		Beiträge an den Pensions-Sicherungs-Verein VVaG	(92)	(0,14)
35	D.122	Unterstellte Sozialbeiträge der Arbeitgeber (ohne Auszubildende) 8)	2 353	3,56
36	D.1221	Entgeltfortzahlung	1 729	2,62
37		Entgeltfortzahlung im Krankheitsfall	1 588	2,40
38		Arbeitgeberzuschüsse zum Mutterschaftsgeld 9)	142	0,21
39	D.1222	Unterstellte Sozialbeiträge zur Alters- und Gesundheitsvorsorge von Beamten	-	-
40	D.1223	Zahlungen an aus dem Unternehmen ausscheidende Arbeitnehmer	/	/
41		Entlassungsschadigungen	/	/
42		Aufstockungsbeträge zum Bruttoverdienst im Rahmen der Altersteilzeit	(138)	(0,21)
43	D.1224	Sonstige freiwillige Sozialleistungen der Arbeitgeber	20	0,03
44	D.123	Sozialbeiträge der Arbeitgeber für Auszubildende	115	(0,17)
45	D.2	Kosten für die berufliche Aus- und Weiterbildung	292	0,44
46	D.3	Sonstige Aufwendungen 10)	(84)	(0,13)
47	D.4	Steuern auf die Lohnsumme oder Beschäftigtenzahl 11)	23	0,04
48		Nachrichtlich: Aufwendungen der Arbeitnehmer für betriebliche Altersversorgung	524	0,79
49		Lohnnebenkosten 12)	12 914	19,54
50		dar.: gesetzliche Lohnnebenkosten 13)	10 678	16,16
51		Personalnebenkosten insgesamt 14)	27 846	42,14
52		dar.: gesetzliche Personalnebenkosten 15)	12 398	18,76
53		Bruttoarbeitskosten je Vollzeiteinheit einschließlich Auszubildende	63 696	96,39
54		Bruttoarbeitskosten je geleistete Stunde der Beschäftigten (ohne Auszubildende)	40,73	
55		Nettoarbeitskosten je geleistete Stunde der Beschäftigten (einschl. Auszubildende) ..	39,24	

1) Harmonisierter Schlüssel der statistischen Ämter der Europäischen Union nach Verordnung (EG) 1737/2005.- 2) Laufend gezahltes für nicht gearbeitete Tage, Sachleistungen).- 3) Zahlungen, die im Allgemeinen nicht laufend mit jeder Lohn- und Gehaltszahlung
5) Naturalleistungen, Firmenwagen, Personalrabatte, Job-Tickets und Zinsersparnisse.- 6) Zahlungen der Arbeitgeber an Versicherungen zur Winterbeschäftigungs-Umlage nach Winterbeschäftigungs-Verordnung.- 8) Sozialleistungen der Arbeitgeber direkt an ihre Arbeit nach Aufwendungsausgleichsgesetz.- 10) Anwerbungskosten, vom Arbeitgeber gestellte Berufskleidung.- 11) Ausgleichsabgabe nach "indirekten Kosten" der Internationalen Arbeitsorganisation (ILO).- 13) Gesetzliche Arbeitgeberbeiträge zur Sozialversicherung, Arbeitgeber für Auszubildende, Steuern auf die Lohnsumme oder Beschäftigtenzahl.- 14) Arbeitskosten insgesamt abzüglich Feiertage, Entgeltfortzahlung, unterstellte Sozialbeiträge zur Alters- und Gesundheitsvorsorge von Beamten, Steuern auf die

Arbeitskosten je Vollzeiteinheit in Unternehmen mit ... Arbeitnehmern												Lfd. Nr.
davon mit ... bis ... Arbeitnehmern										50 und mehr		
10 - 49		50 - 249		250 - 499		500 - 999		1000 und mehr				
EUR	%	EUR	%	EUR	%	EUR	%	EUR	%	EUR	%	
52 725	100,00	57 284	100,00	(59 371)	100,00	68 610	100,00	81 166	100,00	68 159	100,00	1
52 549	99,67	57 266	99,97	(59 356)	99,98	68 591	99,97	81 160	99,99	68 146	99,98	2
/	/	/	/	/	/	/	/	6	0,01	/	/	3
52 537	99,64	56 968	99,45	(58 984)	99,35	68 346	99,62	80 543	99,23	67 727	99,36	4
43 072	81,69	46 255	80,75	(47 100)	79,33	53 955	78,64	65 776	81,04	54 739	80,31	5
42 716	81,02	45 801	79,95	(46 605)	78,50	53 355	77,77	65 213	80,35	54 215	79,54	6
32 744	62,10	33 898	59,18	(33 332)	56,14	38 961	56,79	46 254	56,99	39 091	57,35	7
/	/	(4 624)	(8,07)	(5 870)	(9,89)	(6 160)	(8,98)	9 376	11,55	6 832	10,02	8
/	/	/	/	/	/	/	/	2 345	2,89	(2 021)	(2,96)	9
/	/	(153)	(0,27)	/	/	(178)	(0,26)	127	0,16	146	0,21	10
5 904	11,20	6 469	11,29	(6 595)	11,11	7 402	10,79	8 769	10,80	7 477	10,97	11
4 338	8,23	4 783	8,35	(4 840)	8,15	5 486	8,00	6 330	7,80	5 468	8,02	12
1 521	2,88	1 597	2,79	(1 623)	2,73	1 810	2,64	2 280	2,81	1 884	2,76	13
/	/	/	/	/	/	/	/	159	0,20	/	/	14
/	/	/	/	/	/	/	/	687	0,85	668	0,98	15
/	/	/	/	/	/	/	/	367	0,45	(456)	(0,67)	16
/	/	/	/	/	/	/	/	563	0,69	524	(0,77)	17
9 465	17,95	10 713	18,70	(11 884)	20,02	(14 391)	(20,97)	14 767	18,19	12 987	19,05	18
7 692	14,59	8 719	15,22	(8 849)	14,91	/	(17,19)	11 971	14,75	10 411	15,27	19
7 343	13,93	8 103	14,15	(8 101)	13,65	9 287	13,54	10 159	12,52	9 038	13,26	20
3 675	6,97	4 094	7,15	(4 142)	6,98	4 773	6,96	5 430	6,69	4 696	6,89	21
-	-	/	/	/	/	/	/	128	0,16	80	0,12	22
537	1,02	606	1,06	(627)	1,06	719	1,05	812	1,00	703	1,03	23
2 826	5,36	2 969	5,18	(2 902)	4,89	3 350	4,88	3 428	4,22	3 183	4,67	24
(290)	(0,55)	(417)	(0,73)	(411)	0,69	/	/	467	0,58	436	0,64	25
14	0,03	17	0,03	(18)	(0,03)	20	0,03	22	0,03	19	0,03	26
/	/	/	/	/	/	/	/	-	-	/	/	27
/	/	/	/	/	/	/	/	1 813	2,23	/	/	28
/	/	/	/	/	/	/	/	1 502	1,85	/	/	29
/	/	/	/	/	/	/	/	72	0,09	(55)	(0,08)	30
/	/	/	/	/	/	/	/	30	0,04	/	/	31
/	/	/	/	/	/	/	/	16	0,02	/	/	32
/	/	/	/	/	/	/	/	24	0,03	/	/	33
/	/	/	/	/	/	/	/	168	0,21	(105)	(0,15)	34
/	/	1 890	3,30	/	(4,91)	(2 455)	3,58	2 670	3,29	2 456	3,60	35
(1 273)	(2,41)	1 547	2,70	(1 583)	(2,67)	1 850	(2,70)	2 093	2,58	1 800	2,64	36
(1 155)	(2,19)	1 418	2,48	(1 458)	(2,46)	1 709	(2,49)	1 922	2,37	1 655	2,43	37
117	0,22	129	0,23	(125)	0,21	142	0,21	170	0,21	145	0,21	38
-	-	-	-	-	-	-	-	-	-	-	-	39
/	/	/	/	/	/	/	/	525	0,65	(632)	(0,93)	40
/	/	/	/	/	/	/	/	277	0,34	/	/	41
-	-	/	/	/	/	/	/	248	0,31	(160)	(0,23)	42
/	/	/	/	/	/	/	/	53	0,06	23	0,03	43
/	/	/	/	/	/	/	/	125	0,15	121	(0,18)	44
/	/	/	/	/	/	/	/	506	0,62	320	0,47	45
/	/	/	/	/	/	/	/	93	0,11	(88)	(0,13)	46
/	/	25	0,04	25	(0,04)	27	0,04	24	0,03	25	0,04	47
/	/	(466)	(0,81)	(449)	(0,76)	(489)	(0,71)	679	0,84	544	0,80	48
9 653	18,31	11 029	19,25	(12 271)	20,67	(14 655)	(21,36)	15 390	18,96	13 420	19,69	49
8 713	16,53	9 780	17,07	(9 826)	16,55	11 307	16,48	12 400	15,28	10 983	16,11	50
(19 980)	37,90	23 386	40,82	(26 038)	43,86	(29 649)	43,21	34 911	43,01	29 068	42,65	51
10 152	19,25	11 272	19,68	(11 332)	19,09	12 975	18,91	14 555	17,93	12 747	18,70	52
51 173	97,06	55 204	96,37	(57 003)	96,01	66 200	96,49	78 136	96,27	65 626	96,28	53
31,08		35,02		(36,70)		42,74		51,05		42,31		54
30,05		33,73		(35,22)		41,24		49,14		40,73		55

Entgelt für die geleistete Arbeitszeit (Bruttoverdienst abzüglich Sonderzahlungen, vermögenswirksame Leistungen, Vergütung geleistet werden.- 4) Unbare individuelle Leistungen, Aktienoptionsprogramme, Belegschaftsaktien, Belegschaftseinrichtungen.- Träger oder Bildung von Rückstellungen, um ihren Arbeitnehmern Anspruch auf Sozialleistungen zu sichern.- 7) Arbeitgeberbeiträge nehmer, d. h. ohne Zwischenschaltung eines Versicherungsträgers und ohne Rückstellungen zu bilden.- 9) Beiträge zum U2-Verfahren Schwerbehindertenrecht (Teil 2 SGB IX).- 12) Arbeitskosten insg. abzüglich Bruttoverdienste (D.11). Entspricht den Entgeltfortzahlung, unterstellte Sozialbeiträge zur Alters- und Gesundheitsvorsorge von Beamten, Sozialbeiträge der Entgelt für die geleistete Arbeitszeit.- 15) Gesetzliche Arbeitgeberbeiträge zur Sozialversicherung, Vergütung gesetzlicher Lohnsumme oder Beschäftigtenzahl.-

Arbeitskosten je Vollzeiteinheit 2012 nach Kostenarten, Wirtschaftszweigen und Unternehmensgrößenklassen

Früheres Bundesgebiet und Berlin

27 Herstellung von elektrischen Ausrüstungen

Lfd.Nr.	Schlüssel 1)	Kostenart	10 und mehr	
			EUR	%
1		Bruttoarbeitskosten insgesamt	63 637	100,00
2	D	Nettoarbeitskosten (Bruttoarbeitskosten abzüglich Lohnsubventionen)	63 598	99,94
3	D.5	Lohnsubventionen (dem Arbeitgeber erstattete Lohn- und Gehaltszahlungen)	/	/
4	D.1	Arbeitnehmerentgelt	63 149	99,23
5	D.11	Bruttoverdienste	49 812	78,28
6	D.111	Bruttoverdienste (ohne Auszubildende)	49 220	77,34
7	D.11111	Entgelt für die geleistete Arbeitszeit 2)	35 684	56,07
8	D.11112	Sonderzahlungen insgesamt 3)	5 710	8,97
9		dar.: von persönlichen Leistungen und vom Unternehmenserfolg abhängig	2 069	3,25
10	D.1112	Leistungen zur Vermögensbildung der Arbeitnehmer	170	0,27
11	D.1113	Vergütung für nicht gearbeitete Tage	7 002	11,00
12		Urlaubsvergütung	4 974	7,82
13		Vergütung gesetzlicher Feiertage	1 745	2,74
14		Vergütung sonstiger betrieblicher oder tariflicher arbeitsfreier Tage	(283)	(0,44)
15	D.1114	Sachleistungen 4)	654	1,03
16		dar.: unbare individuelle Leistungen 5)	(454)	(0,71)
17	D.112	Bruttoverdienste der Auszubildenden	592	0,93
18	D.12	Sozialbeiträge der Arbeitgeber	13 337	20,96
19	D.121	Tatsächliche Sozialbeiträge der Arbeitgeber (ohne Auszubildende) 6)	10 751	16,89
20	D.1211	Gesetzliche Arbeitgeberbeiträge zur Sozialversicherung	8 765	13,77
21		Rentenversicherungsbeiträge	4 433	6,97
22		dar.: Aufstockungsbeiträge zur Rentenversicherung im Rahmen der Altersteilzeit	101	0,16
23		Arbeitslosenversicherungsbeiträge	659	1,04
24		Kranken- und Pflegeversicherungsbeiträge	3 187	5,01
25		Beiträge zur gesetzlichen Unfallversicherung	468	0,74
26		Umlage für das Insolvenzgeld	18	0,03
27		Sonstige gesetzliche Aufwendungen 7)	0	0,00
28	D.1212	Aufwendungen für die betriebliche Altersversorgung ohne Entgeltumwandlung	(1 986)	(3,12)
29		Aufwendungen für betriebliche Ruhegeldzusagen	(1 671)	(2,63)
30		Zuwendungen an Pensionskassen	/	/
31		Zuwendungen an Unterstützungskassen	/	/
32		Beiträge zur Direktversicherung	/	/
33		Beiträge an Pensionsfonds	(19)	(0,03)
34		Beiträge an den Pensions-Sicherungs-Verein VVaG	(109)	(0,17)
35	D.122	Unterstellte Sozialbeiträge der Arbeitgeber (ohne Auszubildende) 8)	2 446	3,84
36	D.1221	Entgeltfortzahlung	1 815	2,85
37		Entgeltfortzahlung im Krankheitsfall	1 688	2,65
38		Arbeitgeberzuschüsse zum Mutterschaftsgeld 9)	128	0,20
39	D.1222	Unterstellte Sozialbeiträge zur Alters- und Gesundheitsvorsorge von Beamten	-	-
40	D.1223	Zahlungen an aus dem Unternehmen ausscheidende Arbeitnehmer	(621)	(0,98)
41		Entlassungsschadigungen	(471)	(0,74)
42		Aufstockungsbeträge zum Bruttoverdienst im Rahmen der Altersteilzeit	(149)	(0,23)
43	D.1224	Sonstige freiwillige Sozialleistungen der Arbeitgeber	10	0,02
44	D.123	Sozialbeiträge der Arbeitgeber für Auszubildende	140	0,22
45	D.2	Kosten für die berufliche Aus- und Weiterbildung	357	0,56
46	D.3	Sonstige Aufwendungen 10)	(117)	(0,18)
47	D.4	Steuern auf die Lohnsumme oder Beschäftigtenzahl 11)	14	0,02
48		Nachrichtlich: Aufwendungen der Arbeitnehmer für betriebliche Altersversorgung	438	0,69
49		Lohnnebenkosten 12)	13 825	21,72
50		dar.: gesetzliche Lohnnebenkosten 13)	10 734	16,87
51		Personalnebenkosten insgesamt 14)	27 954	43,93
52		dar.: gesetzliche Personalnebenkosten 15)	12 339	19,39
53		Bruttoarbeitskosten je Vollzeiteinheit einschließlich Auszubildende	60 821	95,57
54		Bruttoarbeitskosten je geleistete Stunde der Beschäftigten (ohne Auszubildende)	40,23	
55		Nettoarbeitskosten je geleistete Stunde der Beschäftigten (einschl. Auszubildende) ..	38,39	

1) Harmonisierter Schlüssel der statistischen Ämter der Europäischen Union nach Verordnung (EG) 1737/2005.- 2) Laufend gezahltes für nicht gearbeitete Tage, Sachleistungen).- 3) Zahlungen, die im Allgemeinen nicht laufend mit jeder Lohn- und Gehaltszahlung
5) Naturalleistungen, Firmenwagen, Personalrabatte, Job-Tickets und Zinsersparnisse.- 6) Zahlungen der Arbeitgeber an Versicherungen zur Winterbeschäftigungs-Umlage nach Winterbeschäftigungs-Verordnung.- 8) Sozialleistungen der Arbeitgeber direkt an ihre Arbeit nach Aufwendungsausgleichsgesetz.- 10) Anwerbungskosten, vom Arbeitgeber gestellte Berufskleidung.- 11) Ausgleichsabgabe nach "indirekten Kosten" der Internationalen Arbeitsorganisation (ILO).- 13) Gesetzliche Arbeitgeberbeiträge zur Sozialversicherung, Arbeitgeber für Auszubildende, Steuern auf die Lohnsumme oder Beschäftigtenzahl.- 14) Arbeitskosten insgesamt abzüglich Feiertage, Entgeltfortzahlung, unterstellte Sozialbeiträge zur Alters- und Gesundheitsvorsorge von Beamten, Steuern auf die

Arbeitskosten je Vollzeiteinheit in Unternehmen mit ... Arbeitnehmern												Lfd. Nr.
davon mit ... bis ... Arbeitnehmern										50 und mehr		
10 - 49		50 - 249		250 - 499		500 - 999		1000 und mehr				
EUR	%	EUR	%	EUR	%	EUR	%	EUR	%	EUR	%	
(48 577)	100,00	50 618	100,00	57 631	100,00	63 313	100,00	76 274	100,00	64 820	100,00	1
(48 453)	99,74	50 528	99,82	57 625	99,99	63 309	99,99	76 257	99,98	64 788	99,95	2
/	/	/	/	/	/	/	/	17	0,02	/	/	3
(48 379)	99,59	50 355	99,48	57 351	99,52	62 950	99,43	75 484	98,96	64 309	99,21	4
(39 407)	81,12	40 551	80,11	45 838	79,54	49 128	77,59	58 795	77,08	50 629	78,11	5
(38 949)	80,18	40 073	79,17	45 088	78,24	48 564	76,70	58 159	76,25	50 026	77,18	6
(30 936)	63,68	30 271	59,80	32 964	57,20	35 351	55,83	40 814	53,51	36 056	55,63	7
/	/	/	(6,83)	/	/	(5 677)	8,97	7 977	10,46	6 011	9,27	8
/	/	/	/	/	/	/	/	3 783	4,96	2 178	3,36	9
/	/	(197)	(0,39)	(172)	(0,30)	/	/	158	0,21	172	0,27	10
(5 582)	11,49	(5 621)	11,10	6 659	11,55	6 956	10,99	8 209	10,76	7 114	10,97	11
(4 093)	8,43	(4 076)	8,05	4 743	8,23	4 968	7,85	5 747	7,53	5 044	7,78	12
(1 460)	3,01	(1 422)	2,81	1 616	2,80	1 768	2,79	2 024	2,65	1 767	2,73	13
/	/	/	/	/	/	/	/	439	0,58	(303)	(0,47)	14
/	/	/	/	/	/	/	/	1 002	1,31	673	1,04	15
/	/	/	/	/	/	/	/	(589)	(0,77)	(458)	(0,71)	16
/	/	/	/	/	/	(564)	(0,89)	636	0,83	603	0,93	17
8 972	18,47	9 804	19,37	(11 514)	19,98	(13 822)	21,83	16 689	21,88	13 680	21,10	18
7 407	(15,25)	7 955	15,72	(9 334)	16,20	(10 977)	(17,34)	13 430	17,61	11 014	16,99	19
6 829	(14,06)	7 539	14,89	8 469	14,70	8 854	13,98	9 910	12,99	8 917	13,76	20
(3 174)	(6,53)	3 704	7,32	4 204	7,29	4 465	7,05	5 158	6,76	4 531	6,99	21
/	/	/	/	/	/	/	/	175	0,23	109	0,17	22
(463)	(0,95)	548	1,08	641	1,11	663	1,05	766	1,00	675	1,04	23
2 800	5,76	2 860	5,65	3 187	5,53	3 212	5,07	3 439	4,51	3 217	4,96	24
(376)	(0,77)	(411)	0,81	(421)	(0,73)	(497)	(0,78)	525	0,69	475	0,73	25
/	/	(16)	(0,03)	17	0,03	17	0,03	21	0,03	18	0,03	26
/	/	/	/	/	/	/	/	0	0,00	0	0,00	27
/	/	/	/	/	/	/	/	3 520	4,62	(2 097)	(3,23)	28
/	/	/	/	/	/	/	/	3 140	4,12	(1 782)	(2,75)	29
/	/	/	/	/	/	/	/	(47)	(0,06)	/	/	30
/	/	/	/	/	/	/	/	18	0,02	/	/	31
/	/	/	/	/	/	/	/	(62)	(0,08)	/	/	32
/	/	/	/	/	/	/	/	41	0,05	(21)	(0,03)	33
/	/	/	/	/	/	/	/	213	0,28	(116)	(0,18)	34
(1 459)	(3,00)	(1 737)	(3,43)	1 998	(3,47)	(2 707)	(4,28)	3 113	4,08	2 524	3,89	35
(1 404)	(2,89)	(1 459)	2,88	(1 764)	(3,06)	(1 981)	(3,13)	2 060	2,70	1 848	2,85	36
/	(2,70)	(1 347)	2,66	(1 633)	(2,83)	(1 856)	(2,93)	1 917	2,51	1 717	2,65	37
(95)	(0,20)	(112)	0,22	130	0,23	125	(0,20)	143	0,19	130	0,20	38
/	/	/	/	/	/	/	/	-	-	-	-	39
/	/	/	/	/	/	/	/	1 030	1,35	(665)	(1,03)	40
/	/	/	/	/	/	/	/	750	0,98	(504)	(0,78)	41
/	/	/	/	/	/	/	/	280	0,37	(161)	(0,25)	42
/	/	/	/	/	/	/	/	22	0,03	11	0,02	43
/	/	/	/	/	/	(139)	(0,22)	146	0,19	142	0,22	44
/	/	/	/	/	/	/	/	648	0,85	381	0,59	45
/	/	/	/	/	/	/	/	128	0,17	(115)	(0,18)	46
/	/	14	0,03	14	0,02	15	(0,02)	14	0,02	14	0,02	47
/	/	(363)	(0,72)	/	/	/	/	535	0,70	451	0,70	48
9 170	18,88	10 066	19,89	11 793	20,46	(14 186)	22,41	17 479	22,92	14 190	21,89	49
8 347	17,18	9 125	18,03	10 429	18,10	10 988	17,36	12 131	15,90	10 921	16,85	50
(17 641)	36,32	20 347	40,20	24 667	42,80	27 962	44,17	35 460	46,49	28 763	44,37	51
9 701	19,97	10 434	20,61	11 863	20,58	12 618	19,93	14 008	18,37	12 546	19,36	52
(46 674)	96,08	48 541	95,90	54 330	94,27	60 571	95,67	73 024	95,74	61 925	95,53	53
(29,48)		31,42		35,68		40,87		49,13		41,11		54
(28,19)		30,04		33,60		39,07		47,03		39,23		55

Entgelt für die geleistete Arbeitszeit (Bruttoverdienst abzüglich Sonderzahlungen, vermögenswirksame Leistungen, Vergütung geleistet werden.- 4) Unbare individuelle Leistungen, Aktienoptionsprogramme, Belegschaftsaktien, Belegschaftseinrichtungen.- träger oder Bildung von Rückstellungen, um ihren Arbeitnehmern Anspruch auf Sozialleistungen zu sichern.- 7) Arbeitgeberbeiträge nehmer, d. h. ohne Zwischenschaltung eines Versicherungsträgers und ohne Rückstellungen zu bilden.- 9) Beiträge zum U2-Verfahren Schwerbehindertenrecht (Teil 2 SGB IX).- 12) Arbeitskosten insg. abzüglich Bruttoverdienste (D.11). Entspricht den Entgeltfortzahlung, unterstellte Sozialbeiträge zur Alters- und Gesundheitsvorsorge von Beamten, Sozialbeiträge der Entgelt für die geleistete Arbeitszeit.- 15) Gesetzliche Arbeitgeberbeiträge zur Sozialversicherung, Vergütung gesetzlicher Lohnsumme oder Beschäftigtenzahl.-

Arbeitskosten je Vollzeiteinheit 2012 nach Kostenarten, Wirtschaftszweigen und Unternehmensgrößenklassen

Früheres Bundesgebiet und Berlin

28 Maschinenbau

Lfd.Nr.	Schlüssel 1)	Kostenart	10 und mehr	
			EUR	%
1		Bruttoarbeitskosten insgesamt	65 063	100,00
2	D	Nettoarbeitskosten (Bruttoarbeitskosten abzüglich Lohnsubventionen)	65 034	99,96
3	D.5	Lohnsubventionen (dem Arbeitgeber erstattete Lohn- und Gehaltszahlungen)	/	/
4	D.1	Arbeitnehmerentgelt	64 583	99,26
5	D.11	Bruttoverdienste	51 207	78,70
6	D.111	Bruttoverdienste (ohne Auszubildende)	50 534	77,67
7	D.11111	Entgelt für die geleistete Arbeitszeit 2)	36 729	56,45
8	D.11112	Sonderzahlungen insgesamt 3)	5 919	9,10
9		dar.: von persönlichen Leistungen und vom Unternehmenserfolg abhängig	1 775	2,73
10	D.1112	Leistungen zur Vermögensbildung der Arbeitnehmer	172	0,26
11	D.1113	Vergütung für nicht gearbeitete Tage	7 131	10,96
12		Urlaubsvergütung	5 113	7,86
13		Vergütung gesetzlicher Feiertage	1 796	2,76
14		Vergütung sonstiger betrieblicher oder tariflicher arbeitsfreier Tage	(221)	(0,34)
15	D.1114	Sachleistungen 4)	584	0,90
16		dar.: unbare individuelle Leistungen 5)	399	0,61
17	D.112	Bruttoverdienste der Auszubildenden	673	1,03
18	D.12	Sozialbeiträge der Arbeitgeber	13 376	20,56
19	D.121	Tatsächliche Sozialbeiträge der Arbeitgeber (ohne Auszubildende) 6)	10 955	16,84
20	D.1211	Gesetzliche Arbeitgeberbeiträge zur Sozialversicherung	9 210	14,16
21		Rentenversicherungsbeiträge	4 640	7,13
22		dar.: Aufstockungsbeiträge zur Rentenversicherung im Rahmen der Altersteilzeit	(101)	(0,15)
23		Arbeitslosenversicherungsbeiträge	691	1,06
24		Kranken- und Pflegeversicherungsbeiträge	3 299	5,07
25		Beiträge zur gesetzlichen Unfallversicherung	560	0,86
26		Umlage für das Insolvenzgeld	19	0,03
27		Sonstige gesetzliche Aufwendungen 7)	(1)	(0,00)
28	D.1212	Aufwendungen für die betriebliche Altersversorgung ohne Entgeltumwandlung	(1 745)	(2,68)
29		Aufwendungen für betriebliche Ruhegeldzusagen	(1 385)	(2,13)
30		Zuwendungen an Pensionskassen	/	/
31		Zuwendungen an Unterstützungskassen	/	/
32		Beiträge zur Direktversicherung	(83)	(0,13)
33		Beiträge an Pensionsfonds	99	0,15
34		Beiträge an den Pensions-Sicherungs-Verein VVaG	75	0,12
35	D.122	Unterstellte Sozialbeiträge der Arbeitgeber (ohne Auszubildende) 8)	2 259	3,47
36	D.1221	Entgeltfortzahlung	1 846	2,84
37		Entgeltfortzahlung im Krankheitsfall	1 717	2,64
38		Arbeitgeberzuschüsse zum Mutterschaftsgeld 9)	129	0,20
39	D.1222	Unterstellte Sozialbeiträge zur Alters- und Gesundheitsvorsorge von Beamten	-	-
40	D.1223	Zahlungen an aus dem Unternehmen ausscheidende Arbeitnehmer	403	0,62
41		Entlassungsschadigungen	(252)	(0,39)
42		Aufstockungsbeträge zum Bruttoverdienst im Rahmen der Altersteilzeit	(151)	(0,23)
43	D.1224	Sonstige freiwillige Sozialleistungen der Arbeitgeber	/	/
44	D.123	Sozialbeiträge der Arbeitgeber für Auszubildende	162	0,25
45	D.2	Kosten für die berufliche Aus- und Weiterbildung	360	0,55
46	D.3	Sonstige Aufwendungen 10)	(105)	(0,16)
47	D.4	Steuern auf die Lohnsumme oder Beschäftigtenzahl 11)	14	0,02
48		Nachrichtlich:		
48		Aufwendungen der Arbeitnehmer für betriebliche Altersversorgung	526	0,81
49		Lohnnebenkosten 12)	13 856	21,30
50		dar.: gesetzliche Lohnnebenkosten 13)	11 232	17,26
51		Personalnebenkosten insgesamt 14)	28 335	43,55
52		dar.: gesetzliche Personalnebenkosten 15)	12 866	19,78
53		Bruttoarbeitskosten je Vollzeiteinheit einschließlich Auszubildende	61 936	95,19
54		Bruttoarbeitskosten je geleistete Stunde der Beschäftigten (ohne Auszubildende)	40,98	
55		Nettoarbeitskosten je geleistete Stunde der Beschäftigten (einschl. Auszubildende) ..	38,98	

1) Harmonisierter Schlüssel der statistischen Ämter der Europäischen Union nach Verordnung (EG) 1737/2005.- 2) Laufend gezahltes für nicht gearbeitete Tage, Sachleistungen).- 3) Zahlungen, die im Allgemeinen nicht laufend mit jeder Lohn- und Gehaltszahlung
5) Naturalleistungen, Firmenwagen, Personalrabatte, Job-Tickets und Zinersparnisse.- 6) Zahlungen der Arbeitgeber an Versicherungen zur Winterbeschäftigungs-Umlage nach Winterbeschäftigungs-Verordnung.- 8) Sozialleistungen der Arbeitgeber direkt an ihre Arbeit nach Aufwendungsausgleichsgesetz.- 10) Anwerbungskosten, vom Arbeitgeber gestellte Berufskleidung.- 11) Ausgleichsabgabe nach "indirekten Kosten" der Internationalen Arbeitsorganisation (ILO).- 13) Gesetzliche Arbeitgeberbeiträge zur Sozialversicherung, Arbeitgeber für Auszubildende, Steuern auf die Lohnsumme oder Beschäftigtenzahl.- 14) Arbeitskosten insgesamt abzüglich Feiertage, Entgeltfortzahlung, unterstellte Sozialbeiträge zur Alters- und Gesundheitsvorsorge von Beamten, Steuern auf die

Arbeitskosten je Vollzeiteinheit in Unternehmen mit ... Arbeitnehmern												Lfd. Nr.
davon mit ... bis ... Arbeitnehmern										50 und mehr		
10 - 49		50 - 249		250 - 499		500 - 999		1000 und mehr				
EUR	%	EUR	%	EUR	%	EUR	%	EUR	%	EUR	%	
50 138	100,00	54 826	100,00	61 654	100,00	67 148	100,00	75 452	100,00	66 477	100,00	1
49 937	99,60	54 797	99,95	61 641	99,98	67 140	99,99	75 448	99,99	66 464	99,98	2
/	/	/	/	/	/	/	/	4	0,01	/	/	3
49 988	99,70	54 480	99,37	61 201	99,27	66 753	99,41	74 782	99,11	65 966	99,23	4
40 295	80,37	43 612	79,55	49 037	79,54	53 522	79,71	58 517	77,56	52 241	78,58	5
39 779	79,34	43 033	78,49	48 307	78,35	52 718	78,51	57 811	76,62	51 553	77,55	6
31 147	62,12	32 824	59,87	35 794	58,06	38 136	56,79	40 347	53,47	37 257	56,05	7
/	/	(3 342)	(6,10)	(5 014)	(8,13)	(6 460)	(9,62)	8 469	11,22	6 240	9,39	8
/	/	/	/	/	/	/	/	3 086	4,09	1 897	2,85	9
/	/	189	0,35	(163)	(0,26)	(189)	(0,28)	165	0,22	174	0,26	10
5 532	11,03	6 302	11,49	6 846	11,10	7 352	10,95	8 046	10,66	7 282	10,95	11
4 024	8,03	4 597	8,38	4 954	8,03	5 290	7,88	5 685	7,53	5 216	7,85	12
1 438	2,87	1 560	2,84	1 713	2,78	1 838	2,74	2 043	2,71	1 830	2,75	13
/	/	/	/	/	/	/	/	318	0,42	(236)	(0,35)	14
/	/	(376)	(0,69)	/	/	/	/	784	1,04	598	0,90	15
/	/	(353)	(0,64)	/	/	/	/	439	0,58	397	0,60	16
/	/	(578)	(1,06)	(730)	(1,18)	(804)	(1,20)	706	0,94	688	1,03	17
9 693	19,33	10 868	19,82	12 164	19,73	13 231	19,70	16 265	21,56	13 725	20,65	18
7 968	15,89	8 890	16,22	9 926	16,10	10 688	15,92	13 376	17,73	11 238	16,90	19
7 367	14,69	8 338	15,21	9 027	14,64	9 522	14,18	10 138	13,44	9 384	14,12	20
3 549	7,08	4 072	7,43	4 493	7,29	4 750	7,07	5 258	6,97	4 743	7,14	21
/	/	/	/	/	/	/	/	162	0,22	(110)	(0,16)	22
517	1,03	607	1,11	675	1,10	712	1,06	782	1,04	708	1,06	23
2 776	5,54	3 109	5,67	3 255	5,28	3 372	5,02	3 528	4,68	3 349	5,04	24
(504)	(1,00)	531	0,97	(586)	(0,95)	/	/	548	0,73	565	0,85	25
/	/	(17)	(0,03)	18	0,03	(18)	(0,03)	20	0,03	19	0,03	26
/	/	/	/	/	/	/	/	2	0,00	(1)	(0,00)	27
/	/	/	/	/	/	/	/	(3 238)	(4,29)	(1 853)	(2,79)	28
/	/	/	/	/	/	/	/	(2 719)	(3,60)	(1 497)	(2,25)	29
/	/	/	/	/	/	/	/	(33)	(0,04)	/	/	30
/	/	/	/	/	/	/	/	/	/	/	/	31
/	/	/	/	/	/	/	/	58	0,08	(74)	(0,11)	32
/	/	/	/	/	/	/	/	234	0,31	107	0,16	33
/	/	/	/	/	/	/	/	141	0,19	81	0,12	34
(1 598)	(3,19)	1 836	3,35	(2 055)	(3,33)	2 345	3,49	2 724	3,61	2 322	3,49	35
(1 520)	(3,03)	1 615	2,95	(1 760)	(2,85)	1 891	2,82	2 082	2,76	1 877	2,82	36
(1 419)	(2,83)	1 491	2,72	(1 628)	(2,64)	1 747	2,60	1 950	2,58	1 745	2,63	37
102	0,20	124	0,23	(132)	0,21	144	0,21	131	0,17	131	0,20	38
/	/	/	/	/	/	/	/	/	/	/	/	39
/	/	/	/	/	/	/	/	627	0,83	434	0,65	40
/	/	/	/	/	/	/	/	376	0,50	(269)	(0,40)	41
/	/	/	/	/	/	/	/	251	0,33	(165)	(0,25)	42
/	/	/	/	/	/	/	/	15	0,02	/	/	43
/	/	(142)	(0,26)	(182)	(0,30)	(198)	(0,29)	165	0,22	166	0,25	44
/	/	/	/	/	/	/	/	570	0,75	388	0,58	45
/	/	/	/	/	/	/	/	85	0,11	(108)	(0,16)	46
/	/	15	0,03	15	0,02	15	0,02	15	0,02	15	0,02	47
/	/	(433)	(0,79)	(394)	(0,64)	(586)	(0,87)	651	0,86	539	0,81	48
9 843	19,63	11 214	20,45	12 617	20,46	13 626	20,29	16 935	22,44	14 236	21,42	49
9 023	18,00	10 110	18,44	10 985	17,82	11 626	17,31	12 399	16,43	11 442	17,21	50
18 991	37,88	22 003	40,13	25 860	41,94	29 012	43,21	35 105	46,53	29 220	43,95	51
10 335	20,61	11 527	21,02	12 516	20,30	13 266	19,76	14 278	18,92	13 106	19,72	52
47 559	94,86	52 246	95,29	58 424	94,76	63 486	94,55	72 107	95,57	63 303	95,23	53
30,07	/	33,28	/	38,56	/	42,38	/	49,33	/	42,07	/	54
28,41	/	31,70	/	36,50	/	40,05	/	47,13	/	40,04	/	55

Entgelt für die geleistete Arbeitszeit (Bruttoverdienst abzüglich Sonderzahlungen, vermögenswirksame Leistungen, Vergütung geleistet werden.- 4) Unbare individuelle Leistungen, Aktienoptionsprogramme, Belegschaftsaktien, Belegschaftseinrichtungen.- Träger oder Bildung von Rückstellungen, um ihren Arbeitnehmern Anspruch auf Sozialleistungen zu sichern.- 7) Arbeitgeberbeiträge nehmer, d. h. ohne Zwischenschaltung eines Versicherungsträgers und ohne Rückstellungen zu bilden.- 9) Beiträge zum U2-Verfahren Schwerbehindertenrecht (Teil 2 SGB IX).- 12) Arbeitskosten insg. abzüglich Bruttoverdienste (D.11). Entspricht den Entgeltfortzahlung, unterstellte Sozialbeiträge zur Alters- und Gesundheitsvorsorge von Beamten, Sozialbeiträge der Entgelt für die geleistete Arbeitszeit.- 15) Gesetzliche Arbeitgeberbeiträge zur Sozialversicherung, Vergütung gesetzlicher Lohnsumme oder Beschäftigtenzahl.-

Arbeitskosten je Vollzeiteinheit 2012 nach Kostenarten, Wirtschaftszweigen und Unternehmensgrößenklassen

Früheres Bundesgebiet und Berlin

29 Herstellung von Kraftwagen und Kraftwagenteilen

Lfd.Nr.	Schlüssel 1)	Kostenart	10 und mehr	
			EUR	%
1		Bruttoarbeitskosten insgesamt	78 507	100,00
2	D	Nettoarbeitskosten (Bruttoarbeitskosten abzüglich Lohnsubventionen)	78 503	99,99
3	D.5	Lohnsubventionen (dem Arbeitgeber erstattete Lohn- und Gehaltszahlungen)	/	/
4	D.1	Arbeitnehmerentgelt	78 024	99,38
5	D.11	Bruttoverdienste	60 716	77,34
6	D.111	Bruttoverdienste (ohne Auszubildende)	60 274	76,78
7	D.11111	Entgelt für die geleistete Arbeitszeit 2)	41 631	53,03
8	D.11112	Sonderzahlungen insgesamt 3)	9 802	12,48
9		dar.: von persönlichen Leistungen und vom Unternehmenserfolg abhängig	3 740	4,76
10	D.1112	Leistungen zur Vermögensbildung der Arbeitnehmer	132	0,17
11	D.1113	Vergütung für nicht gearbeitete Tage	8 032	10,23
12		Urlaubsvergütung	5 821	7,41
13		Vergütung gesetzlicher Feiertage	2 010	2,56
14		Vergütung sonstiger betrieblicher oder tariflicher arbeitsfreier Tage	(202)	(0,26)
15	D.1114	Sachleistungen 4)	678	0,86
16		dar.: unbare individuelle Leistungen 5)	527	0,67
17	D.112	Bruttoverdienste der Auszubildenden	442	0,56
18	D.12	Sozialbeiträge der Arbeitgeber	17 307	22,05
19	D.121	Tatsächliche Sozialbeiträge der Arbeitgeber (ohne Auszubildende) 6)	14 356	18,29
20	D.1211	Gesetzliche Arbeitgeberbeiträge zur Sozialversicherung	9 951	12,68
21		Rentenversicherungsbeiträge	5 264	6,71
22		dar.: Aufstockungsbeiträge zur Rentenversicherung im Rahmen der Altersteilzeit	190	0,24
23		Arbeitslosenversicherungsbeiträge	777	0,99
24		Kranken- und Pflegeversicherungsbeiträge	3 442	4,38
25		Beiträge zur gesetzlichen Unfallversicherung	448	0,57
26		Umlage für das Insolvenzgeld	21	0,03
27		Sonstige gesetzliche Aufwendungen 7)	-	-
28	D.1212	Aufwendungen für die betriebliche Altersversorgung ohne Entgeltumwandlung	4 405	5,61
29		Aufwendungen für betriebliche Ruhegeldzusagen	3 799	4,84
30		Zuwendungen an Pensionskassen	/	/
31		Zuwendungen an Unterstützungskassen	(241)	0,31
32		Beiträge zur Direktversicherung	53	0,07
33		Beiträge an Pensionsfonds	76	0,10
34		Beiträge an den Pensions-Sicherungs-Verein VVaG	215	0,27
35	D.122	Unterstellte Sozialbeiträge der Arbeitgeber (ohne Auszubildende) 8)	2 848	3,63
36	D.1221	Entgeltfortzahlung	2 070	2,64
37		Entgeltfortzahlung im Krankheitsfall	1 944	2,48
38		Arbeitgeberzuschüsse zum Mutterschaftsgeld 9)	126	0,16
39	D.1222	Unterstellte Sozialbeiträge zur Alters- und Gesundheitsvorsorge von Beamten	-	-
40	D.1223	Zahlungen an aus dem Unternehmen ausscheidende Arbeitnehmer	763	0,97
41		Entlassungsschadigungen	402	0,51
42		Aufstockungsbeträge zum Bruttoverdienst im Rahmen der Altersteilzeit	361	0,46
43	D.1224	Sonstige freiwillige Sozialleistungen der Arbeitgeber	15	0,02
44	D.123	Sozialbeiträge der Arbeitgeber für Auszubildende	103	0,13
45	D.2	Kosten für die berufliche Aus- und Weiterbildung	340	0,43
46	D.3	Sonstige Aufwendungen 10)	138	0,18
47	D.4	Steuern auf die Lohnsumme oder Beschäftigtenzahl 11)	5	0,01
48		Nachrichtlich:		
48		Aufwendungen der Arbeitnehmer für betriebliche Altersversorgung	497	0,63
49		Lohnnebenkosten 12)	17 791	22,66
50		dar.: gesetzliche Lohnnebenkosten 13)	12 130	15,45
51		Personalnebenkosten insgesamt 14)	36 876	46,97
52		dar.: gesetzliche Personalnebenkosten 15)	14 036	17,88
53		Bruttoarbeitskosten je Vollzeiteinheit einschließlich Auszubildende	76 071	96,90
54		Bruttoarbeitskosten je geleistete Stunde der Beschäftigten (ohne Auszubildende)	50,07	
55		Nettoarbeitskosten je geleistete Stunde der Beschäftigten (einschl. Auszubildende) ..	48,51	

1) Harmonisierter Schlüssel der statistischen Ämter der Europäischen Union nach Verordnung (EG) 1737/2005.- 2) Laufend gezahltes für nicht gearbeitete Tage, Sachleistungen).- 3) Zahlungen, die im Allgemeinen nicht laufend mit jeder Lohn- und Gehaltszahlung 5) Naturalleistungen, Firmenwagen, Personalrabatte, Job-Tickets und Zinersparnisse.- 6) Zahlungen der Arbeitgeber an Versicherungen zur Winterbeschäftigungs-Umlage nach Winterbeschäftigungs-Verordnung.- 8) Sozialleistungen der Arbeitgeber direkt an ihre Arbeit nach Aufwendungsausgleichsgesetz.- 10) Anwerbungskosten, vom Arbeitgeber gestellte Berufskleidung.- 11) Ausgleichsabgabe nach "indirekten Kosten" der Internationalen Arbeitsorganisation (ILO).- 13) Gesetzliche Arbeitgeberbeiträge zur Sozialversicherung, Arbeitgeber für Auszubildende, Steuern auf die Lohnsumme oder Beschäftigtenzahl.- 14) Arbeitskosten insgesamt abzüglich Feiertage, Entgeltfortzahlung, unterstellte Sozialbeiträge zur Alters- und Gesundheitsvorsorge von Beamten, Steuern auf die

Arbeitskosten je Vollzeiteinheit in Unternehmen mit ... Arbeitnehmern												Lfd. Nr.	
davon mit ... bis ... Arbeitnehmern										50 und mehr			
10 - 49		50 - 249		250 - 499		500 - 999		1000 und mehr					
EUR	%	EUR	%	EUR	%	EUR	%	EUR	%	EUR	%		
40 519	100,00	(47 426)	100,00	(59 555)	100,00	55 927	100,00	84 516	100,00	78 933	100,00	1	
40 428	99,77	(47 416)	99,98	(59 553)	100,00	55 916	99,98	84 514	100,00	78 930	100,00	2	
/	/	/	/	/	/	/	/	2	0,00	/	/	3	
40 336	99,55	(47 164)	99,45	(59 244)	99,48	55 576	99,37	83 989	99,38	78 446	99,38	4	
32 250	79,59	(38 106)	80,35	(47 528)	79,81	44 549	79,66	65 037	76,95	61 035	77,33	5	
31 567	77,91	(37 793)	79,69	(47 212)	79,27	44 141	78,93	64 578	76,41	60 596	76,77	6	
25 602	63,18	27 873	58,77	(33 958)	57,02	32 248	57,66	44 181	52,28	41 811	52,97	7	
/	/	/	/	/	/	(10,00)	(5 006)	8,95	10 986	13,00	9 897	12,54	8
/	/	/	/	/	/	/	/	/	4 286	5,07	3 779	4,79	9
/	/	/	/	(164)	(0,28)	(169)	/	127	0,15	132	0,17	10	
4 463	11,01	5 141	10,84	(6 709)	11,27	6 397	11,44	8 523	10,08	8 072	10,23	11	
3 199	7,90	3 702	7,80	(4 749)	7,97	4 656	8,32	6 185	7,32	5 850	7,41	12	
1 171	2,89	1 336	2,82	(1 695)	2,85	1 610	2,88	2 126	2,52	2 019	2,56	13	
/	/	/	/	/	/	/	/	212	0,25	(203)	(0,26)	14	
/	/	/	/	/	/	/	/	760	0,90	684	0,87	15	
/	/	/	/	/	/	/	/	599	0,71	532	0,67	16	
/	/	/	/	/	/	/	/	460	0,54	439	0,56	17	
8 086	19,96	9 058	19,10	11 716	19,67	11 027	19,72	18 952	22,42	17 411	22,06	18	
6 536	16,13	7 371	15,54	9 172	15,40	8 708	15,57	15 806	18,70	14 444	18,30	19	
6 219	15,35	7 153	15,08	8 523	14,31	8 191	14,65	10 455	12,37	9 993	12,66	20	
2 915	7,19	(3 494)	7,37	4 357	7,32	4 031	7,21	5 593	6,62	5 291	6,70	21	
-	-	/	/	/	/	/	/	226	0,27	193	0,24	22	
446	1,10	(531)	1,12	642	1,08	607	1,09	823	0,97	780	0,99	23	
2 376	5,86	2 719	5,73	3 091	(5,19)	3 034	5,42	3 568	4,22	3 454	4,38	24	
(471)	(1,16)	/	/	(416)	(0,70)	(503)	(0,90)	449	0,53	448	0,57	25	
(11)	(0,03)	13	0,03	/	/	16	0,03	22	0,03	21	0,03	26	
/	/	/	/	/	/	/	/	-	-	-	-	27	
/	/	/	/	/	/	/	/	5 351	6,33	4 451	5,64	28	
/	/	/	/	/	/	/	/	4 655	5,51	3 840	4,86	29	
/	/	/	/	/	/	/	/	16	0,02	/	/	30	
/	/	/	/	/	/	/	(20)	(0,04)	276	0,33	(244)	0,31	31
/	/	/	/	/	/	/	/	50	0,06	53	0,07	32	
-	-	-	-	/	/	(8)	(0,01)	93	0,11	77	0,10	33	
/	/	/	/	/	/	/	/	261	0,31	218	0,28	34	
(1 376)	(3,40)	(1 607)	(3,39)	/	/	(2 220)	(3,97)	3 039	3,60	2 864	3,63	35	
(1 291)	(3,18)	(1 446)	3,05	/	/	(1 923)	(3,44)	2 159	2,55	2 078	2,63	36	
(1 177)	(2,90)	(1 349)	2,84	/	/	(1 800)	(3,22)	2 030	2,40	1 952	2,47	37	
/	/	97	(0,21)	(126)	0,21	123	0,22	129	0,15	126	0,16	38	
/	/	/	/	/	/	/	/	-	-	-	-	39	
/	/	/	/	/	/	/	/	863	1,02	771	0,98	40	
/	/	/	/	/	/	/	/	426	0,50	405	0,51	41	
-	-	/	/	/	/	/	/	437	0,52	365	0,46	42	
-	-	/	/	/	/	/	/	17	0,02	15	0,02	43	
/	/	/	/	/	/	/	/	106	0,13	102	0,13	44	
/	/	/	/	/	/	/	/	381	0,45	343	0,43	45	
/	/	/	/	/	/	/	/	141	0,17	138	0,18	46	
/	/	5	(0,01)	(6)	/	5	0,01	5	0,01	5	0,01	47	
/	/	/	/	/	/	/	/	520	0,62	501	0,63	48	
8 270	20,41	9 320	19,65	(12 027)	20,19	11 378	20,34	19 478	23,05	17 898	22,67	49	
7 687	18,97	8 682	18,31	10 386	(17,44)	10 217	18,27	12 726	15,06	12 179	15,43	50	
14 918	36,82	(19 553)	41,23	(25 597)	42,98	23 679	42,34	40 334	47,72	37 122	47,03	51	
8 684	21,43	9 940	20,96	12 006	20,16	11 729	20,97	14 745	17,45	14 096	17,86	52	
36 825	90,88	(46 036)	97,07	(58 010)	97,41	54 279	97,05	81 917	96,93	76 541	96,97	53	
24,08	(27,64)	(27,64)	/	(37,75)	/	35,99	/	54,33	/	50,39	/	54	
21,86	(26,83)	(26,83)	/	(36,76)	/	34,91	/	52,65	/	48,85	/	55	

Entgelt für die geleistete Arbeitszeit (Bruttoverdienst abzüglich Sonderzahlungen, vermögenswirksame Leistungen, Vergütung geleistet werden.- 4) Unbare individuelle Leistungen, Aktienoptionsprogramme, Belegschaftsaktien, Belegschaftseinrichtungen.- Träger oder Bildung von Rückstellungen, um ihren Arbeitnehmern Anspruch auf Sozialleistungen zu sichern.- 7) Arbeitgeberbeiträge nehmer, d. h. ohne Zwischenschaltung eines Versicherungsträgers und ohne Rückstellungen zu bilden.- 9) Beiträge zum U2-Verfahren Schwerbehindertenrecht (Teil 2 SGB IX).- 12) Arbeitskosten insg. abzüglich Bruttoverdienste (D.11). Entspricht den Entgeltfortzahlung, unterstellte Sozialbeiträge zur Alters- und Gesundheitsvorsorge von Beamten, Sozialbeiträge der Entgelt für die geleistete Arbeitszeit.- 15) Gesetzliche Arbeitgeberbeiträge zur Sozialversicherung, Vergütung gesetzlicher Lohnsumme oder Beschäftigtenzahl.-

Arbeitskosten je Vollzeiteinheit 2012 nach Kostenarten, Wirtschaftszweigen und Unternehmensgrößenklassen

Früheres Bundesgebiet und Berlin

30 Sonstiger Fahrzeugbau

Lfd.Nr.	Schlüssel 1)	Kostenart	10 und mehr	
			EUR	%
1		Bruttoarbeitskosten insgesamt	69 198	100,00
2	D	Nettoarbeitskosten (Bruttoarbeitskosten abzüglich Lohnsubventionen)	69 186	99,98
3	D.5	Lohnsubventionen (dem Arbeitgeber erstattete Lohn- und Gehaltszahlungen)	/	/
4	D.1	Arbeitnehmerentgelt	68 859	99,51
5	D.11	Bruttoverdienste	56 081	81,04
6	D.111	Bruttoverdienste (ohne Auszubildende)	55 542	80,26
7	D.11111	Entgelt für die geleistete Arbeitszeit 2)	41 206	59,55
8	D.11112	Sonderzahlungen insgesamt 3)	6 679	9,65
9		dar.: von persönlichen Leistungen und vom Unternehmenserfolg abhängig	1 155	1,67
10	D.1112	Leistungen zur Vermögensbildung der Arbeitnehmer	157	0,23
11	D.1113	Vergütung für nicht gearbeitete Tage	7 161	10,35
12		Urlaubsvergütung	5 236	7,57
13		Vergütung gesetzlicher Feiertage	1 834	2,65
14		Vergütung sonstiger betrieblicher oder tariflicher arbeitsfreier Tage	90	0,13
15	D.1114	Sachleistungen 4)	339	0,49
16		dar.: unbare individuelle Leistungen 5)	(212)	(0,31)
17	D.112	Bruttoverdienste der Auszubildenden	540	0,78
18	D.12	Sozialbeiträge der Arbeitgeber	12 778	18,47
19	D.121	Tatsächliche Sozialbeiträge der Arbeitgeber (ohne Auszubildende) 6)	9 839	14,22
20	D.1211	Gesetzliche Arbeitgeberbeiträge zur Sozialversicherung	9 765	14,11
21		Rentenversicherungsbeiträge	5 029	7,27
22		dar.: Aufstockungsbeiträge zur Rentenversicherung im Rahmen der Altersteilzeit	152	0,22
23		Arbeitslosenversicherungsbeiträge	742	1,07
24		Kranken- und Pflegeversicherungsbeiträge	3 271	4,73
25		Beiträge zur gesetzlichen Unfallversicherung	703	1,02
26		Umlage für das Insolvenzgeld	20	0,03
27		Sonstige gesetzliche Aufwendungen 7)	-	-
28	D.1212	Aufwendungen für die betriebliche Altersversorgung ohne Entgeltumwandlung	/	/
29		Aufwendungen für betriebliche Ruhegeldzusagen	/	/
30		Zuwendungen an Pensionskassen	(38)	(0,06)
31		Zuwendungen an Unterstützungskassen	/	/
32		Beiträge zur Direktversicherung	/	/
33		Beiträge an Pensionsfonds	1	0,00
34		Beiträge an den Pensions-Sicherungs-Verein VVaG	161	0,23
35	D.122	Unterstellte Sozialbeiträge der Arbeitgeber (ohne Auszubildende) 8)	2 808	4,06
36	D.1221	Entgeltfortzahlung	2 252	3,25
37		Entgeltfortzahlung im Krankheitsfall	2 095	3,03
38		Arbeitgeberzuschüsse zum Mutterschaftsgeld 9)	157	0,23
39	D.1222	Unterstellte Sozialbeiträge zur Alters- und Gesundheitsvorsorge von Beamten	-	-
40	D.1223	Zahlungen an aus dem Unternehmen ausscheidende Arbeitnehmer	547	0,79
41		Entlassungsschadigungen	227	0,33
42		Aufstockungsbeträge zum Bruttoverdienst im Rahmen der Altersteilzeit	(320)	(0,46)
43	D.1224	Sonstige freiwillige Sozialleistungen der Arbeitgeber	8	0,01
44	D.123	Sozialbeiträge der Arbeitgeber für Auszubildende	131	0,19
45	D.2	Kosten für die berufliche Aus- und Weiterbildung	258	0,37
46	D.3	Sonstige Aufwendungen 10)	(70)	(0,10)
47	D.4	Steuern auf die Lohnsumme oder Beschäftigtenzahl 11)	10	0,01
48		Nachrichtlich: Aufwendungen der Arbeitnehmer für betriebliche Altersversorgung	700	1,01
49		Lohnnebenkosten 12)	13 117	18,96
50		dar.: gesetzliche Lohnnebenkosten 13)	12 157	17,57
51		Personalnebenkosten insgesamt 14)	27 992	40,45
52		dar.: gesetzliche Personalnebenkosten 15)	13 861	20,03
53		Bruttoarbeitskosten je Vollzeiteinheit einschließlich Auszubildende	66 535	96,15
54		Bruttoarbeitskosten je geleistete Stunde der Beschäftigten (ohne Auszubildende)	43,46	
55		Nettoarbeitskosten je geleistete Stunde der Beschäftigten (einschl. Auszubildende) ..	41,78	

1) Harmonisierter Schlüssel der statistischen Ämter der Europäischen Union nach Verordnung (EG) 1737/2005.- 2) Laufend gezahltes für nicht gearbeitete Tage, Sachleistungen).- 3) Zahlungen, die im Allgemeinen nicht laufend mit jeder Lohn- und Gehaltszahlung 5) Naturalleistungen, Firmenwagen, Personalrabatte, Job-Tickets und Zinsersparnisse.- 6) Zahlungen der Arbeitgeber an Versicherungen zur Winterbeschäftigungs-Umlage nach Winterbeschäftigungs-Verordnung.- 8) Sozialleistungen der Arbeitgeber direkt an ihre Arbeit nach Aufwendungsausgleichsgesetz.- 10) Anwerbungskosten, vom Arbeitgeber gestellte Berufskleidung.- 11) Ausgleichsabgabe nach "indirekten Kosten" der Internationalen Arbeitsorganisation (ILO).- 13) Gesetzliche Arbeitgeberbeiträge zur Sozialversicherung, Arbeitgeber für Auszubildende, Steuern auf die Lohnsumme oder Beschäftigtenzahl.- 14) Arbeitskosten insgesamt abzüglich Feiertage, Entgeltfortzahlung, unterstellte Sozialbeiträge zur Alters- und Gesundheitsvorsorge von Beamten, Steuern auf die

Arbeitskosten je Vollzeiteinheit in Unternehmen mit ... Arbeitnehmern												Lfd. Nr.
davon mit ... bis ... Arbeitnehmern										50 und mehr		
10 - 49		50 - 249		250 - 499		500 - 999		1000 und mehr				
EUR	%	EUR	%	EUR	%	EUR	%	EUR	%	EUR	%	
(52 092)	100,00	55 755	100,00	67 360	100,00	69 051	100,00	72 381	100,00	69 650	100,00	1
(51 911)	99,65	55 716	99,93	67 356	99,99	69 048	100,00	72 377	100,00	69 642	99,99	2
/	/	/	/	(4)	(0,01)	2	0,00	3	0,00	/	/	3
(51 896)	99,62	55 466	99,48	66 920	99,35	68 753	99,57	72 036	99,52	69 307	99,51	4
/	81,15	44 434	79,69	52 758	78,32	55 130	79,84	59 135	81,70	56 446	81,04	5
/	80,03	43 868	78,68	52 249	77,57	54 627	79,11	58 592	80,95	55 907	80,27	6
(32 781)	62,93	33 954	60,90	39 098	58,04	39 665	57,44	43 224	59,72	41 428	59,48	7
/	/	/	/	(5 361)	(7,96)	6 926	10,03	7 585	10,48	6 789	9,75	8
/	/	/	/	/	/	1 923	2,79	1 112	1,54	1 170	1,68	9
/	/	(142)	/	158	0,24	176	0,25	159	0,22	159	0,23	10
/	11,14	6 264	11,24	7 365	10,93	7 594	11,00	7 282	10,06	7 196	10,33	11
/	8,13	4 582	8,22	5 354	7,95	5 609	8,12	5 322	7,35	5 263	7,56	12
(1 505)	2,89	1 594	2,86	1 699	2,52	1 757	2,54	1 914	2,65	1 843	2,65	13
/	/	/	/	(312)	(0,46)	228	0,33	45	0,06	91	0,13	14
/	/	/	/	(266)	(0,39)	266	0,38	342	0,47	335	0,48	15
/	/	/	/	(147)	(0,22)	127	0,18	191	0,26	(205)	(0,29)	16
/	/	/	/	(510)	(0,76)	503	0,73	542	0,75	539	0,77	17
(9 624)	(18,48)	(11 033)	19,79	14 161	21,02	13 624	19,73	12 902	17,83	12 861	18,47	18
(7 827)	15,03	(8 775)	15,74	11 046	16,40	11 022	15,96	9 786	13,52	9 893	14,20	19
(7 702)	14,79	8 181	14,67	9 919	14,72	10 427	15,10	10 007	13,82	9 819	14,10	20
(3 607)	6,93	4 062	7,29	4 913	7,29	4 985	7,22	5 267	7,28	5 066	7,27	21
-	-	/	/	/	/	89	0,13	181	0,25	156	0,22	22
(536)	1,03	592	1,06	719	1,07	749	1,08	778	1,07	748	1,07	23
2 814	(5,40)	3 021	5,42	3 317	4,92	3 714	5,38	3 269	4,52	3 283	4,71	24
/	/	(489)	(0,88)	(951)	(1,41)	962	1,39	673	0,93	702	1,01	25
(14)	0,03	17	0,03	19	0,03	17	0,02	21	0,03	20	0,03	26
/	/	/	/	/	/	-	-	-	-	-	-	27
/	/	/	/	/	/	595	0,86	/	/	/	/	28
/	/	/	/	/	/	446	0,65	-510	-0,70	/	/	29
/	/	/	/	/	/	3	0,00	41	0,06	(39)	(0,06)	30
/	/	/	/	/	/	-	-	46	0,06	/	/	31
/	/	/	/	/	/	18	0,03	2	0,00	/	/	32
-	-	-	-	/	/	-	-	2	0,00	1	0,00	33
/	/	/	/	/	/	128	0,19	198	0,27	165	0,24	34
/	/	(2 115)	(3,79)	(2 989)	(4,44)	2 480	3,59	2 986	4,13	2 839	4,08	35
/	/	(1 799)	3,23	2 274	3,38	2 098	3,04	2 370	3,27	2 269	3,26	36
/	/	(1 670)	(3,00)	2 137	(3,17)	1 965	2,85	2 200	3,04	2 111	3,03	37
/	(0,20)	129	0,23	138	0,20	133	0,19	170	0,23	159	0,23	38
/	/	/	/	/	/	-	-	-	-	-	-	39
/	/	/	/	/	/	377	0,55	606	0,84	561	0,81	40
/	/	/	/	/	/	165	0,24	240	0,33	232	0,33	41
-	-	/	/	/	/	213	0,31	365	0,50	(329)	(0,47)	42
-	-	/	/	/	/	5	0,01	11	0,02	9	0,01	43
/	/	/	/	(127)	(0,19)	122	0,18	129	0,18	130	0,19	44
/	/	/	/	(284)	(0,42)	186	0,27	291	0,40	263	0,38	45
/	/	/	/	/	/	102	0,15	43	0,06	(69)	(0,10)	46
/	/	10	0,02	10	0,02	10	0,01	10	0,01	10	0,01	47
/	/	/	(0,91)	(538)	(0,80)	422	0,61	797	1,10	705	1,01	48
(9 820)	(18,85)	(11 321)	20,31	14 601	21,68	13 921	20,16	13 246	18,30	13 204	18,96	49
(9 476)	(18,19)	10 131	18,17	12 330	18,31	12 656	18,33	12 516	17,29	12 228	17,56	50
(19 310)	37,07	(21 801)	39,10	28 262	41,96	29 386	42,56	29 156	40,28	28 222	40,52	51
(10 824)	(20,78)	11 584	20,78	13 902	20,64	14 291	20,70	14 301	19,76	13 941	20,02	52
(49 345)	94,73	53 036	95,12	64 691	96,04	66 398	96,16	69 773	96,40	66 996	96,19	53
(31,92)	/	33,55	/	43,00	/	44,34	/	45,62	/	43,78	/	54
(30,14)	/	31,92	/	41,28	/	42,62	/	43,98	/	42,11	/	55

Entgelt für die geleistete Arbeitszeit (Bruttoverdienst abzüglich Sonderzahlungen, vermögenswirksame Leistungen, Vergütung geleistet werden.- 4) Unbare individuelle Leistungen, Aktienoptionsprogramme, Belegschaftsaktien, Belegschaftseinrichtungen.- Träger oder Bildung von Rückstellungen, um ihren Arbeitnehmern Anspruch auf Sozialleistungen zu sichern.- 7) Arbeitgeberbeiträge nehmer, d. h. ohne Zwischenschaltung eines Versicherungsträgers und ohne Rückstellungen zu bilden.- 9) Beiträge zum U2-Verfahren Schwerbehindertenrecht (Teil 2 SGB IX).- 12) Arbeitskosten insg. abzüglich Bruttoverdienste (D.11). Entspricht den Entgeltfortzahlung, unterstellte Sozialbeiträge zur Alters- und Gesundheitsvorsorge von Beamten, Sozialbeiträge der Entgelt für die geleistete Arbeitszeit.- 15) Gesetzliche Arbeitgeberbeiträge zur Sozialversicherung, Vergütung gesetzlicher Lohnsumme oder Beschäftigtenzahl.-

Arbeitskosten je Vollzeiteinheit 2012 nach Kostenarten, Wirtschaftszweigen und Unternehmensgrößenklassen

Früheres Bundesgebiet und Berlin

31 Herstellung von Möbeln

Lfd.Nr.	Schlüssel 1)	Kostenart	10 und mehr	
			EUR	%
1		Bruttoarbeitskosten insgesamt	47 023	100,00
2	D	Nettoarbeitskosten (Bruttoarbeitskosten abzüglich Lohnsubventionen)	46 968	99,88
3	D.5	Lohnsubventionen (dem Arbeitgeber erstattete Lohn- und Gehaltszahlungen)	/	/
4	D.1	Arbeitnehmerentgelt	46 806	99,54
5	D.11	Bruttoverdienste	37 276	79,27
6	D.111	Bruttoverdienste (ohne Auszubildende)	36 780	78,22
7	D.11111	Entgelt für die geleistete Arbeitszeit 2)	28 054	59,66
8	D.11112	Sonderzahlungen insgesamt 3)	2 909	6,19
9		dar.: von persönlichen Leistungen und vom Unternehmenserfolg abhängig	(580)	(1,23)
10	D.1112	Leistungen zur Vermögensbildung der Arbeitnehmer	178	0,38
11	D.1113	Vergütung für nicht gearbeitete Tage	5 323	11,32
12		Urlaubsvergütung	3 821	8,13
13		Vergütung gesetzlicher Feiertage	1 355	2,88
14		Vergütung sonstiger betrieblicher oder tariflicher arbeitsfreier Tage	(147)	(0,31)
15	D.1114	Sachleistungen 4)	(317)	(0,67)
16		dar.: unbare individuelle Leistungen 5)	(280)	(0,60)
17	D.112	Bruttoverdienste der Auszubildenden	497	1,06
18	D.12	Sozialbeiträge der Arbeitgeber	9 530	20,27
19	D.121	Tatsächliche Sozialbeiträge der Arbeitgeber (ohne Auszubildende) 6)	7 861	16,72
20	D.1211	Gesetzliche Arbeitgeberbeiträge zur Sozialversicherung	7 392	15,72
21		Rentenversicherungsbeiträge	3 508	7,46
22		dar.: Aufstockungsbeiträge zur Rentenversicherung im Rahmen der Altersteilzeit	(36)	(0,08)
23		Arbeitslosenversicherungsbeiträge	523	1,11
24		Kranken- und Pflegeversicherungsbeiträge	2 757	5,86
25		Beiträge zur gesetzlichen Unfallversicherung	587	1,25
26		Umlage für das Insolvenzgeld	/	/
27		Sonstige gesetzliche Aufwendungen 7)	/	/
28	D.1212	Aufwendungen für die betriebliche Altersversorgung ohne Entgeltumwandlung	(469)	(1,00)
29		Aufwendungen für betriebliche Ruhegeldzusagen	(313)	(0,67)
30		Zuwendungen an Pensionskassen	/	/
31		Zuwendungen an Unterstützungskassen	/	/
32		Beiträge zur Direktversicherung	/	/
33		Beiträge an Pensionsfonds	/	/
34		Beiträge an den Pensions-Sicherungs-Verein VVaG	(23)	(0,05)
35	D.122	Unterstellte Sozialbeiträge der Arbeitgeber (ohne Auszubildende) 8)	1 547	3,29
36	D.1221	Entgeltfortzahlung	1 407	2,99
37		Entgeltfortzahlung im Krankheitsfall	1 301	2,77
38		Arbeitgeberzuschüsse zum Mutterschaftsgeld 9)	105	0,22
39	D.1222	Unterstellte Sozialbeiträge zur Alters- und Gesundheitsvorsorge von Beamten	-	-
40	D.1223	Zahlungen an aus dem Unternehmen ausscheidende Arbeitnehmer	/	/
41		Entlassungsschadigungen	(129)	(0,27)
42		Aufstockungsbeträge zum Bruttoverdienst im Rahmen der Altersteilzeit	/	/
43	D.1224	Sonstige freiwillige Sozialleistungen der Arbeitgeber	/	/
44	D.123	Sozialbeiträge der Arbeitgeber für Auszubildende	122	0,26
45	D.2	Kosten für die berufliche Aus- und Weiterbildung	(108)	(0,23)
46	D.3	Sonstige Aufwendungen 10)	(95)	(0,20)
47	D.4	Steuern auf die Lohnsumme oder Beschäftigtenzahl 11)	13	0,03
48		Nachrichtlich: Aufwendungen der Arbeitnehmer für betriebliche Altersversorgung	381	0,81
49		Lohnnebenkosten 12)	9 747	20,73
50		dar.: gesetzliche Lohnnebenkosten 13)	8 934	19,00
51		Personalnebenkosten insgesamt 14)	18 969	40,34
52		dar.: gesetzliche Personalnebenkosten 15)	10 167	21,62
53		Bruttoarbeitskosten je Vollzeiteinheit einschließlich Auszubildende	44 817	95,31
54		Bruttoarbeitskosten je geleistete Stunde der Beschäftigten (ohne Auszubildende)	29,33	
55		Nettoarbeitskosten je geleistete Stunde der Beschäftigten (einschl. Auszubildende) ..	27,89	

1) Harmonisierter Schlüssel der statistischen Ämter der Europäischen Union nach Verordnung (EG) 1737/2005.- 2) Laufend gezahltes für nicht gearbeitete Tage, Sachleistungen).- 3) Zahlungen, die im Allgemeinen nicht laufend mit jeder Lohn- und Gehaltszahlung
5) Naturalleistungen, Firmenwagen, Personalrabatte, Job-Tickets und Zinsersparnisse.- 6) Zahlungen der Arbeitgeber an Versicherungen zur Winterbeschäftigungs-Umlage nach Winterbeschäftigungs-Verordnung.- 7) Sozialleistungen der Arbeitgeber direkt an ihre Arbeit nach Aufwendungsausgleichsgesetz.- 8) Anwerbungskosten, vom Arbeitgeber gestellte Berufskleidung.- 9) Ausgleichsabgabe nach "indirekten Kosten" der Internationalen Arbeitsorganisation (ILO).- 10) Gesetzliche Arbeitgeberbeiträge zur Sozialversicherung, Arbeitgeber für Auszubildende, Steuern auf die Lohnsumme oder Beschäftigtenzahl.- 11) Arbeitskosten insgesamt abzüglich Feiertage, Entgeltfortzahlung, unterstellte Sozialbeiträge zur Alters- und Gesundheitsvorsorge von Beamten, Steuern auf die

Arbeitskosten je Vollzeiteinheit in Unternehmen mit ... Arbeitnehmern												Lfd. Nr.
davon mit ... bis ... Arbeitnehmern										50 und mehr		
10 - 49		50 - 249		250 - 499		500 - 999		1000 und mehr				
EUR	%	EUR	%	EUR	%	EUR	%	EUR	%	EUR	%	
41 213	100,00	43 200	100,00	48 445	100,00	1
41 025	99,54	43 171	99,93	48 422	99,95	2
/	/	/	/	/	/	3
41 121	99,78	43 073	99,71	48 197	99,49	4
32 826	79,65	34 402	79,64	38 365	79,19	5
32 119	77,93	34 022	78,75	37 920	78,28	6
25 966	63,00	26 325	60,94	28 565	58,96	7
/	/	(2 285)	(5,29)	3 362	6,94	8
/	/	/	/	(631)	(1,30)	9
(159)	(0,39)	182	0,42	182	0,38	10
4 627	11,23	4 913	11,37	5 493	11,34	11
3 341	8,11	3 470	8,03	3 938	8,13	12
1 223	2,97	1 254	2,90	1 387	2,86	13
/	/	/	/	(168)	(0,35)	14
/	/	(317)	(0,73)	(318)	(0,66)	15
/	/	(303)	(0,70)	(273)	(0,56)	16
/	/	(380)	(0,88)	445	0,92	17
8 295	20,13	8 671	20,07	9 832	20,30	18
6 933	16,82	7 137	16,52	8 088	16,70	19
6 573	15,95	6 865	15,89	7 592	15,67	20
3 039	7,38	3 230	7,48	3 622	7,48	21
-	-	/	/	(45)	(0,09)	22
446	1,08	482	1,12	541	1,12	23
2 531	6,14	2 575	5,96	2 812	5,81	24
530	1,29	562	1,30	601	1,24	25
/	/	13	0,03	15	0,03	26
/	/	/	/	/	/	27
/	/	/	/	(496)	(1,02)	28
/	/	/	/	(358)	(0,74)	29
/	/	/	/	/	/	30
/	/	/	/	/	/	31
/	/	/	/	/	/	32
/	/	/	/	/	/	33
/	/	/	/	(26)	(0,05)	34
(1 188)	(2,88)	1 439	3,33	1 635	3,38	35
1 162	2,82	1 307	3,03	1 466	3,03	36
(1 071)	(2,60)	1 208	2,80	1 357	2,80	37
91	0,22	99	0,23	109	0,23	38
/	/	/	/	-	-	39
/	/	/	/	/	/	40
/	/	/	/	(154)	(0,32)	41
-	-	/	/	/	/	42
/	/	/	/	/	/	43
/	/	(94)	(0,22)	109	0,22	44
/	/	/	/	(127)	(0,26)	45
/	/	/	/	(105)	(0,22)	46
/	/	14	0,03	15	0,03	47
/	/	(366)	(0,85)	396	0,82	48
8 387	20,35	8 798	20,36	10 079	20,81	49
7 917	19,21	8 281	19,17	9 182	18,95	50
15 247	37,00	16 875	39,06	19 880	41,04	51
8 965	21,75	9 441	21,85	10 461	21,59	52
38 060	92,35	41 536	96,15	46 536	96,06	53
24,43		26,87		30,61		54
22,42		25,81		29,38		55

Entgelt für die geleistete Arbeitszeit (Bruttoverdienst abzüglich Sonderzahlungen, vermögenswirksame Leistungen, Vergütung geleistet werden.- 4) Unbare individuelle Leistungen, Aktienoptionsprogramme, Belegschaftsaktien, Belegschaftseinrichtungen.- Träger oder Bildung von Rückstellungen, um ihren Arbeitnehmern Anspruch auf Sozialleistungen zu sichern.- 7) Arbeitgeberbeiträge nehmer, d. h. ohne Zwischenschaltung eines Versicherungsträgers und ohne Rückstellungen zu bilden.- 9) Beiträge zum U2-Verfahren Schwerbehindertenrecht (Teil 2 SGB IX).- 12) Arbeitskosten insg. abzüglich Bruttoverdienste (D.11). Entspricht den Entgeltfortzahlung, unterstellte Sozialbeiträge zur Alters- und Gesundheitsvorsorge von Beamten, Sozialbeiträge der Entgelt für die geleistete Arbeitszeit.- 15) Gesetzliche Arbeitgeberbeiträge zur Sozialversicherung, Vergütung gesetzlicher Lohnsumme oder Beschäftigtenzahl.-

Arbeitskosten je Vollzeiteinheit 2012 nach Kostenarten, Wirtschaftszweigen und Unternehmensgrößenklassen

Früheres Bundesgebiet und Berlin

32 Herstellung von sonstigen Waren

Lfd.Nr.	Schlüssel 1)	Kostenart	10 und mehr	
			EUR	%
1		Bruttoarbeitskosten insgesamt	53 323	100,00
2	D	Nettoarbeitskosten (Bruttoarbeitskosten abzüglich Lohnsubventionen)	53 260	99,88
3	D.5	Lohnsubventionen (dem Arbeitgeber erstattete Lohn- und Gehaltszahlungen)	/	/
4	D.1	Arbeitnehmerentgelt	52 988	99,37
5	D.11	Bruttoverdienste	41 968	78,71
6	D.111	Bruttoverdienste (ohne Auszubildende)	41 491	77,81
7	D.11111	Entgelt für die geleistete Arbeitszeit 2)	30 892	57,93
8	D.11112	Sonderzahlungen insgesamt 3)	3 999	7,50
9		dar.: von persönlichen Leistungen und vom Unternehmenserfolg abhängig	1 256	2,35
10	D.1112	Leistungen zur Vermögensbildung der Arbeitnehmer	159	0,30
11	D.1113	Vergütung für nicht gearbeitete Tage	5 817	10,91
12		Urlaubsvergütung	4 277	8,02
13		Vergütung gesetzlicher Feiertage	1 456	2,73
14		Vergütung sonstiger betrieblicher oder tariflicher arbeitsfreier Tage	(84)	(0,16)
15	D.1114	Sachleistungen 4)	624	1,17
16		dar.: unbare individuelle Leistungen 5)	429	0,81
17	D.112	Bruttoverdienste der Auszubildenden	477	0,90
18	D.12	Sozialbeiträge der Arbeitgeber	11 020	20,67
19	D.121	Tatsächliche Sozialbeiträge der Arbeitgeber (ohne Auszubildende) 6)	8 892	16,68
20	D.1211	Gesetzliche Arbeitgeberbeiträge zur Sozialversicherung	7 598	14,25
21		Rentenversicherungsbeiträge	3 793	7,11
22		dar.: Aufstockungsbeiträge zur Rentenversicherung im Rahmen der Altersteilzeit	(42)	(0,08)
23		Arbeitslosenversicherungsbeiträge	561	1,05
24		Kranken- und Pflegeversicherungsbeiträge	2 863	5,37
25		Beiträge zur gesetzlichen Unfallversicherung	366	0,69
26		Umlage für das Insolvenzgeld	15	0,03
27		Sonstige gesetzliche Aufwendungen 7)	-	-
28	D.1212	Aufwendungen für die betriebliche Altersversorgung ohne Entgeltumwandlung	1 294	2,43
29		Aufwendungen für betriebliche Ruhegeldzusagen	1 020	1,91
30		Zuwendungen an Pensionskassen	/	/
31		Zuwendungen an Unterstützungskassen	/	/
32		Beiträge zur Direktversicherung	/	/
33		Beiträge an Pensionsfonds	/	/
34		Beiträge an den Pensions-Sicherungs-Verein VVaG	59	0,11
35	D.122	Unterstellte Sozialbeiträge der Arbeitgeber (ohne Auszubildende) 8)	2 008	3,77
36	D.1221	Entgeltfortzahlung	1 650	3,09
37		Entgeltfortzahlung im Krankheitsfall	1 537	2,88
38		Arbeitgeberzuschüsse zum Mutterschaftsgeld 9)	113	0,21
39	D.1222	Unterstellte Sozialbeiträge zur Alters- und Gesundheitsvorsorge von Beamten	-	-
40	D.1223	Zahlungen an aus dem Unternehmen ausscheidende Arbeitnehmer	/	(0,66)
41		Entlassungsentschädigungen	/	/
42		Aufstockungsbeträge zum Bruttoverdienst im Rahmen der Altersteilzeit	(76)	(0,14)
43	D.1224	Sonstige freiwillige Sozialleistungen der Arbeitgeber	(5)	(0,01)
44	D.123	Sozialbeiträge der Arbeitgeber für Auszubildende	120	0,23
45	D.2	Kosten für die berufliche Aus- und Weiterbildung	224	0,42
46	D.3	Sonstige Aufwendungen 10)	(95)	(0,18)
47	D.4	Steuern auf die Lohnsumme oder Beschäftigtenzahl 11)	15	0,03
48		Nachrichtlich: Aufwendungen der Arbeitnehmer für betriebliche Altersversorgung	408	0,77
49		Lohnnebenkosten 12)	11 355	21,29
50		dar.: gesetzliche Lohnnebenkosten 13)	9 383	17,60
51		Personalnebenkosten insgesamt 14)	22 431	42,07
52		dar.: gesetzliche Personalnebenkosten 15)	10 718	20,10
53		Bruttoarbeitskosten je Vollzeiteinheit einschließlich Auszubildende	50 818	95,30
54		Bruttoarbeitskosten je geleistete Stunde der Beschäftigten (ohne Auszubildende)	32,89	
55		Nettoarbeitskosten je geleistete Stunde der Beschäftigten (einschl. Auszubildende) ..	31,30	

1) Harmonisierter Schlüssel der statistischen Ämter der Europäischen Union nach Verordnung (EG) 1737/2005.- 2) Laufend gezahltes für nicht gearbeitete Tage, Sachleistungen).- 3) Zahlungen, die im Allgemeinen nicht laufend mit jeder Lohn- und Gehaltszahlung
5) Naturalleistungen, Firmenwagen, Personalrabatte, Job-Tickets und Zinersparnisse.- 6) Zahlungen der Arbeitgeber an Versicherungen zur Winterbeschäftigungs-Umlage nach Winterbeschäftigungs-Verordnung.- 8) Sozialleistungen der Arbeitgeber direkt an ihre Arbeit nach Aufwendungsausgleichsgesetz.- 10) Anwerbungskosten, vom Arbeitgeber gestellte Berufskleidung.- 11) Ausgleichsabgabe nach "indirekten Kosten" der Internationalen Arbeitsorganisation (ILO).- 13) Gesetzliche Arbeitgeberbeiträge zur Sozialversicherung, Arbeitgeber für Auszubildende, Steuern auf die Lohnsumme oder Beschäftigtenzahl.- 14) Arbeitskosten insgesamt abzüglich Feiertage, Entgeltfortzahlung, unterstellte Sozialbeiträge zur Alters- und Gesundheitsvorsorge von Beamten, Steuern auf die

Arbeitskosten je Vollzeiteinheit in Unternehmen mit ... Arbeitnehmern												Lfd. Nr.	
davon mit ... bis ... Arbeitnehmern										50 und mehr			
10 - 49		50 - 249		250 - 499		500 - 999		1000 und mehr					
EUR	%	EUR	%	EUR	%	EUR	%	EUR	%	EUR	%		
39 811	100,00	46 493	100,00	(53 135)	100,00	70 544	100,00	68 113	100,00	57 347	100,00	1	
39 639	99,57	46 444	99,90	(53 117)	99,96	70 541	100,00	68 091	99,97	57 317	99,95	2	
/	/	/	/	/	/	/	/	22	0,03	/	/	3	
39 700	99,72	46 294	99,57	(52 825)	99,42	70 042	99,29	67 452	99,03	56 946	99,30	4	
31 916	80,17	37 162	79,93	(41 944)	78,94	55 070	78,06	52 464	77,03	44 962	78,40	5	
31 379	78,82	36 744	79,03	(41 553)	78,20	54 643	77,46	51 909	76,21	44 503	77,60	6	
24 928	62,62	28 078	60,39	(30 967)	58,28	40 204	56,99	36 462	53,53	32 668	56,97	7	
(1 469)	(3,69)	(2 843)	(6,11)	(4 008)	(7,54)	6 127	8,69	6 997	10,27	4 752	8,29	8	
/	/	/	/	/	/	2 892	4,10	2 158	3,17	(1 546)	2,70	9	
(133)	(0,33)	(153)	(0,33)	/	/	173	0,24	177	0,26	166	0,29	10	
4 371	10,98	5 255	11,30	(5 852)	11,01	7 470	10,59	7 233	10,62	6 248	10,90	11	
3 165	7,95	3 857	8,30	(4 284)	8,06	5 496	7,79	5 379	7,90	4 608	8,04	12	
1 149	2,89	1 338	2,88	(1 451)	2,73	1 810	2,57	1 758	2,58	1 547	2,70	13	
/	/	/	/	/	/	/	/	96	0,14	(92)	(0,16)	14	
/	/	(416)	(0,89)	/	/	/	/	(0,95)	1 040	1,53	668	1,16	15
/	/	(394)	(0,85)	/	/	/	/	437	0,64	(416)	0,73	16	
/	/	(418)	(0,90)	/	/	(427)	(0,61)	556	0,82	459	0,80	17	
7 785	19,55	9 132	19,64	(10 881)	20,48	14 972	21,22	14 988	22,00	11 984	20,90	18	
6 462	16,23	7 288	15,68	(8 895)	16,74	12 271	17,39	11 903	17,48	9 616	16,77	19	
5 929	14,89	6 962	14,97	7 859	14,79	9 855	13,97	8 981	13,19	8 095	14,12	20	
2 850	7,16	3 430	7,38	(3 891)	7,32	4 970	7,05	4 638	6,81	4 073	7,10	21	
/	/	/	/	/	/	/	/	103	0,15	(54)	(0,09)	22	
401	1,01	505	1,09	(589)	1,11	741	1,05	698	1,03	608	1,06	23	
2 365	5,94	2 643	5,69	2 971	5,59	3 677	5,21	3 248	4,77	3 011	5,25	24	
301	0,76	(370)	(0,80)	(392)	(0,74)	/	/	378	0,56	386	0,67	25	
11	0,03	14	0,03	(15)	0,03	17	0,02	18	0,03	16	0,03	26	
/	/	/	/	/	/	/	/	/	/	/	/	27	
/	/	/	/	/	/	(2 415)	(3,42)	2 923	4,29	1 521	2,65	28	
/	/	/	/	/	/	/	/	2 662	3,91	1 247	2,17	29	
/	/	/	/	/	/	/	/	31	0,05	/	/	30	
/	/	/	/	/	/	/	/	11	0,02	/	/	31	
/	/	/	/	/	/	/	/	72	0,11	(67)	(0,12)	32	
/	/	/	/	/	/	/	/	10	0,01	/	/	33	
/	/	/	/	/	/	/	/	136	0,20	(73)	0,13	34	
1 180	2,96	(1 741)	(3,74)	(1 893)	(3,56)	2 598	3,68	2 944	4,32	2 254	3,93	35	
1 105	2,77	1 417	3,05	(1 679)	(3,16)	2 081	2,95	2 273	3,34	1 812	3,16	36	
1 015	2,55	1 314	2,83	(1 561)	(2,94)	1 934	2,74	2 142	3,15	1 693	2,95	37	
(90)	(0,23)	103	0,22	(118)	0,22	147	0,21	131	0,19	120	0,21	38	
/	/	/	/	/	/	/	/	/	/	/	/	39	
/	/	/	/	/	/	(505)	(0,72)	663	0,97	/	/	40	
/	/	/	/	/	/	/	/	447	0,66	/	/	41	
/	/	/	/	/	/	/	/	215	0,32	(99)	(0,17)	42	
/	/	/	/	/	/	/	/	9	0,01	(6)	(0,01)	43	
/	/	(103)	(0,22)	/	/	(103)	(0,15)	140	0,21	114	0,20	44	
/	/	/	/	/	/	/	/	474	0,70	268	0,47	45	
/	/	/	/	/	/	/	/	169	0,25	(116)	(0,20)	46	
/	/	17	0,04	17	(0,03)	18	0,03	18	0,03	18	0,03	47	
/	/	(338)	(0,73)	/	/	473	0,67	518	0,76	425	0,74	48	
7 895	19,83	9 331	20,07	(11 191)	21,06	15 474	21,94	15 649	22,97	12 385	21,60	49	
7 182	18,04	8 500	18,28	9 649	18,16	12 057	17,09	11 412	16,76	10 038	17,50	50	
14 883	37,38	18 415	39,61	(22 168)	41,72	30 340	43,01	31 652	46,47	24 678	43,03	51	
8 188	20,57	9 735	20,94	11 007	20,72	13 764	19,51	13 031	19,13	11 472	20,00	52	
36 988	92,91	44 589	95,90	(51 265)	96,48	68 082	96,51	65 276	95,83	55 076	96,04	53	
23,98	/	28,30	/	(32,89)	/	45,24	/	43,00	/	35,63	/	54	
22,18	/	27,12	/	(31,75)	/	43,66	/	41,19	/	34,20	/	55	

Entgelt für die geleistete Arbeitszeit (Bruttoverdienst abzüglich Sonderzahlungen, vermögenswirksame Leistungen, Vergütung geleistet werden.- 4) Unbare individuelle Leistungen, Aktienoptionsprogramme, Belegschaftsaktien, Belegschaftseinrichtungen.- Träger oder Bildung von Rückstellungen, um ihren Arbeitnehmern Anspruch auf Sozialleistungen zu sichern.- 7) Arbeitgeberbeiträge nehmer, d. h. ohne Zwischenschaltung eines Versicherungsträgers und ohne Rückstellungen zu bilden.- 9) Beiträge zum U2-Verfahren Schwerbehindertenrecht (Teil 2 SGB IX).- 12) Arbeitskosten insg. abzüglich Bruttoverdienste (D.11). Entspricht den Entgeltfortzahlung, unterstellte Sozialbeiträge zur Alters- und Gesundheitsvorsorge von Beamten, Sozialbeiträge der Entgelt für die geleistete Arbeitszeit.- 15) Gesetzliche Arbeitgeberbeiträge zur Sozialversicherung, Vergütung gesetzlicher Lohnsumme oder Beschäftigtenzahl.-

Arbeitskosten je Vollzeiteinheit 2012 nach Kostenarten, Wirtschaftszweigen und Unternehmensgrößenklassen

Früheres Bundesgebiet und Berlin

33 Reparatur und Installation von Maschinen und Ausrüstungen

Lfd.Nr.	Schlüssel 1)	Kostenart	10 und mehr	
			EUR	%
1		Bruttoarbeitskosten insgesamt	65 724	100,00
2	D	Nettoarbeitskosten (Bruttoarbeitskosten abzüglich Lohnsubventionen)	65 684	99,94
3	D.5	Lohnsubventionen (dem Arbeitgeber erstattete Lohn- und Gehaltszahlungen)	/	/
4	D.1	Arbeitnehmerentgelt	65 060	98,99
5	D.11	Bruttoverdienste	51 930	79,01
6	D.111	Bruttoverdienste (ohne Auszubildende)	51 352	78,13
7	D.11111	Entgelt für die geleistete Arbeitszeit 2)	37 290	56,74
8	D.11112	Sonderzahlungen insgesamt 3)	5 956	9,06
9		dar.: von persönlichen Leistungen und vom Unternehmenserfolg abhängig	3 321	5,05
10	D.1112	Leistungen zur Vermögensbildung der Arbeitnehmer	133	0,20
11	D.1113	Vergütung für nicht gearbeitete Tage	7 007	10,66
12		Urlaubsvergütung	5 056	7,69
13		Vergütung gesetzlicher Feiertage	1 740	2,65
14		Vergütung sonstiger betrieblicher oder tariflicher arbeitsfreier Tage	211	0,32
15	D.1114	Sachleistungen 4)	966	1,47
16		dar.: unbare individuelle Leistungen 5)	711	1,08
17	D.112	Bruttoverdienste der Auszubildenden	578	0,88
18	D.12	Sozialbeiträge der Arbeitgeber	13 130	19,98
19	D.121	Tatsächliche Sozialbeiträge der Arbeitgeber (ohne Auszubildende) 6)	10 611	16,14
20	D.1211	Gesetzliche Arbeitgeberbeiträge zur Sozialversicherung	9 168	13,95
21		Rentenversicherungsbeiträge	4 546	6,92
22		dar.: Aufstockungsbeiträge zur Rentenversicherung im Rahmen der Altersteilzeit	90	0,14
23		Arbeitslosenversicherungsbeiträge	676	1,03
24		Kranken- und Pflegeversicherungsbeiträge	3 184	4,84
25		Beiträge zur gesetzlichen Unfallversicherung	740	1,13
26		Umlage für das Insolvenzgeld	19	0,03
27		Sonstige gesetzliche Aufwendungen 7)	/	/
28	D.1212	Aufwendungen für die betriebliche Altersversorgung ohne Entgeltumwandlung	1 443	2,19
29		Aufwendungen für betriebliche Ruhegeldzusagen	1 147	1,75
30		Zuwendungen an Pensionskassen	/	/
31		Zuwendungen an Unterstützungskassen	/	/
32		Beiträge zur Direktversicherung	/	/
33		Beiträge an Pensionsfonds	29	0,04
34		Beiträge an den Pensions-Sicherungs-Verein VVaG	88	0,13
35	D.122	Unterstellte Sozialbeiträge der Arbeitgeber (ohne Auszubildende) 8)	2 387	3,63
36	D.1221	Entgeltfortzahlung	1 903	2,90
37		Entgeltfortzahlung im Krankheitsfall	1 772	2,70
38		Arbeitgeberzuschüsse zum Mutterschaftsgeld 9)	132	0,20
39	D.1222	Unterstellte Sozialbeiträge zur Alters- und Gesundheitsvorsorge von Beamten ...	-	-
40	D.1223	Zahlungen an aus dem Unternehmen ausscheidende Arbeitnehmer	473	0,72
41		Entlassungsschadigungen	325	0,50
42		Aufstockungsbeträge zum Bruttoverdienst im Rahmen der Altersteilzeit	147	0,22
43	D.1224	Sonstige freiwillige Sozialleistungen der Arbeitgeber	11	0,02
44	D.123	Sozialbeiträge der Arbeitgeber für Auszubildende	133	0,20
45	D.2	Kosten für die berufliche Aus- und Weiterbildung	532	0,81
46	D.3	Sonstige Aufwendungen 10)	(108)	(0,16)
47	D.4	Steuern auf die Lohnsumme oder Beschäftigtenzahl 11)	24	0,04
48		Nachrichtlich: Aufwendungen der Arbeitnehmer für betriebliche Altersversorgung	529	0,81
49		Lohnnebenkosten 12)	13 794	20,99
50		dar.: gesetzliche Lohnnebenkosten 13)	11 228	17,08
51		Personalnebenkosten insgesamt 14)	28 434	43,26
52		dar.: gesetzliche Personalnebenkosten 15)	12 835	19,53
53		Bruttoarbeitskosten je Vollzeiteinheit einschließlich Auszubildende	62 719	95,43
54		Bruttoarbeitskosten je geleistete Stunde der Beschäftigten (ohne Auszubildende)	40,43	
55		Nettoarbeitskosten je geleistete Stunde der Beschäftigten (einschl. Auszubildende) ..	38,55	

1) Harmonisierter Schlüssel der statistischen Ämter der Europäischen Union nach Verordnung (EG) 1737/2005.- 2) Laufend gezahltes für nicht gearbeitete Tage, Sachleistungen).- 3) Zahlungen, die im Allgemeinen nicht laufend mit jeder Lohn- und Gehaltszahlung
5) Naturalleistungen, Firmenwagen, Personalrabatte, Job-Tickets und Zinsersparnisse.- 6) Zahlungen der Arbeitgeber an Versicherungs
zur Winterbeschäftigungs-Umlage nach Winterbeschäftigungs-Verordnung.- 8) Sozialleistungen der Arbeitgeber direkt an ihre Arbeit
nach Aufwenausgleichsgesetz.- 10) Anwerbungskosten, vom Arbeitgeber gestellte Berufskleidung.- 11) Ausgleichsabgabe nach
"indirekten Kosten" der Internationalen Arbeitsorganisation (ILO).- 13) Gesetzliche Arbeitgeberbeiträge zur Sozialversicherung,
Arbeitgeber für Auszubildende, Steuern auf die Lohnsumme oder Beschäftigtenzahl.- 14) Arbeitskosten insgesamt abzüglich
Feiertage, Entgeltfortzahlung, unterstellte Sozialbeiträge zur Alters- und Gesundheitsvorsorge von Beamten, Steuern auf die

Arbeitskosten je Vollzeiteinheit in Unternehmen mit ... Arbeitnehmern												Lfd. Nr.
davon mit ... bis ... Arbeitnehmern										50 und mehr		
10 - 49		50 - 249		250 - 499		500 - 999		1000 und mehr				
EUR	%	EUR	%	EUR	%	EUR	%	EUR	%	EUR	%	
48 400	100,00	55 540	100,00	61 593	100,00	64 935	100,00	76 433	100,00	69 362	100,00	1
48 225	99,64	55 506	99,94	61 587	99,99	64 922	99,98	76 428	99,99	69 350	99,98	2
/	/	/	/	/	/	(12)	0,02	4	0,01	/	/	3
48 155	99,49	55 067	99,15	61 113	99,22	64 411	99,19	75 498	98,78	68 610	98,92	4
38 912	80,40	43 952	79,14	49 086	79,70	51 071	78,65	60 122	78,66	54 663	78,81	5
38 461	79,47	43 371	78,09	48 662	79,01	50 622	77,96	59 457	77,79	54 058	77,94	6
30 022	62,03	32 984	59,39	36 522	59,30	37 423	57,63	41 595	54,42	38 816	55,96	7
/	/	(3 439)	6,19	(4 425)	(7,18)	(5 150)	7,93	8 462	11,07	6 669	9,61	8
/	/	/	/	/	/	(1 587)	(2,44)	5 694	7,45	3 850	5,55	9
(140)	(0,29)	(163)	(0,29)	(150)	/	/	/	110	0,14	131	0,19	10
5 291	10,93	6 144	11,06	6 590	10,70	7 140	11,00	7 973	10,43	7 367	10,62	11
3 835	7,92	4 424	7,97	4 770	7,74	5 117	7,88	5 755	7,53	5 312	7,66	12
1 373	2,84	1 500	2,70	1 663	2,70	1 741	2,68	1 972	2,58	1 817	2,62	13
/	/	/	/	/	/	/	/	246	0,32	238	0,34	14
/	/	(642)	(1,16)	/	/	/	/	1 317	1,72	1 076	1,55	15
/	/	(607)	(1,09)	/	/	/	/	896	1,17	772	1,11	16
/	/	/	/	/	/	/	/	665	0,87	605	0,87	17
9 243	19,10	11 115	20,01	12 027	19,53	13 340	20,54	15 376	20,12	13 946	20,11	18
7 677	15,86	9 109	16,40	9 970	16,19	10 839	16,69	12 263	16,04	11 227	16,19	19
7 444	15,38	8 455	15,22	9 287	15,08	9 414	14,50	9 995	13,08	9 530	13,74	20
3 452	7,13	3 972	7,15	4 526	7,35	4 638	7,14	5 141	6,73	4 776	6,89	21
/	/	/	/	/	/	(49)	(0,08)	156	0,20	109	0,16	22
511	1,06	595	1,07	674	1,09	691	1,06	763	1,00	710	1,02	23
2 753	5,69	3 054	5,50	3 196	5,19	3 258	5,02	3 371	4,41	3 274	4,72	24
(710)	(1,47)	818	1,47	/	/	(792)	(1,22)	696	0,91	747	1,08	25
/	/	17	0,03	(19)	0,03	18	0,03	22	0,03	20	0,03	26
/	/	/	/	/	/	/	/	2	0,00	/	/	27
/	/	/	/	/	/	/	/	2 268	2,97	1 697	2,45	28
/	/	/	/	/	/	/	/	1 945	2,55	1 387	2,00	29
/	/	/	/	/	/	/	/	83	0,11	/	/	30
/	/	/	/	/	/	/	/	13	0,02	/	/	31
/	/	/	/	/	/	(32)	(0,05)	18	0,02	/	/	32
/	/	/	/	/	/	/	/	58	0,08	34	0,05	33
/	/	/	/	/	/	/	/	150	0,20	105	0,15	34
1 453	3,00	1 865	3,36	(1 957)	(3,18)	2 388	3,68	2 970	3,89	2 583	3,72	35
1 392	2,88	1 710	3,08	(1 568)	(2,55)	1 963	3,02	2 187	2,86	2 010	2,90	36
1 292	2,67	1 591	2,87	(1 428)	(2,32)	1 825	2,81	2 041	2,67	1 872	2,70	37
100	0,21	119	0,21	140	0,23	138	0,21	145	0,19	138	0,20	38
/	/	/	/	/	/	/	/	/	/	/	/	39
/	/	/	/	/	/	/	/	764	1,00	559	0,81	40
/	/	/	/	/	/	/	/	503	0,66	382	0,55	41
/	/	/	/	/	/	/	/	261	0,34	177	0,26	42
/	/	/	/	(7)	/	/	/	19	0,03	13	0,02	43
/	/	/	/	/	/	/	/	144	0,19	137	0,20	44
/	/	/	/	/	/	/	/	847	1,11	621	0,90	45
/	/	/	/	/	/	(108)	(0,17)	67	0,09	(106)	(0,15)	46
(19)	(0,04)	30	0,05	30	0,05	30	0,05	21	0,03	25	0,04	47
/	/	(403)	(0,73)	/	/	/	/	688	0,90	565	0,81	48
9 488	19,60	11 588	20,86	12 506	20,30	13 864	21,35	16 311	21,34	14 698	21,19	49
8 967	18,53	10 337	18,61	10 985	17,84	11 520	17,74	12 346	16,15	11 702	16,87	50
18 377	37,97	22 556	40,61	(25 071)	40,70	27 512	42,37	34 837	45,58	30 546	44,04	51
10 228	21,13	11 696	21,06	12 548	20,37	13 148	20,25	14 175	18,55	13 382	19,29	52
46 021	95,09	52 379	94,31	59 347	96,35	62 821	96,74	73 097	95,64	66 240	95,50	53
28,96	/	32,86	/	37,08	/	38,67	/	48,68	/	42,93	/	54
27,43	/	30,96	/	35,75	/	37,39	/	46,53	/	40,97	/	55

Entgelt für die geleistete Arbeitszeit (Bruttoverdienst abzüglich Sonderzahlungen, vermögenswirksame Leistungen, Vergütung geleistet werden.- 4) Unbare individuelle Leistungen, Aktienoptionsprogramme, Belegschaftsaktien, Belegschaftseinrichtungen.- Träger oder Bildung von Rückstellungen, um ihren Arbeitnehmern Anspruch auf Sozialleistungen zu sichern.- 7) Arbeitgeberbeiträge nehmer, d. h. ohne Zwischenschaltung eines Versicherungsträgers und ohne Rückstellungen zu bilden.- 9) Beiträge zum U2-Verfahren Schwerbehindertenrecht (Teil 2 SGB IX).- 12) Arbeitskosten insg. abzüglich Bruttoverdienste (D.11). Entspricht den Entgeltfortzahlung, unterstellte Sozialbeiträge zur Alters- und Gesundheitsvorsorge von Beamten, Sozialbeiträge der Entgelt für die geleistete Arbeitszeit.- 15) Gesetzliche Arbeitgeberbeiträge zur Sozialversicherung, Vergütung gesetzlicher Lohnsumme oder Beschäftigtenzahl.-

Arbeitskosten je Vollzeiteinheit 2012 nach Kostenarten, Wirtschaftszweigen und Unternehmensgrößenklassen

Früheres Bundesgebiet und Berlin

D Energieversorgung

Lfd.Nr.	Schlüssel 1)	Kostenart	10 und mehr	
			EUR	%
1		Bruttoarbeitskosten insgesamt	82 206	100,00
2	D	Nettoarbeitskosten (Bruttoarbeitskosten abzüglich Lohnsubventionen)	82 136	99,91
3	D.5	Lohnsubventionen (dem Arbeitgeber erstattete Lohn- und Gehaltszahlungen)	71	(0,09)
4	D.1	Arbeitnehmerentgelt	80 986	98,52
5	D.11	Bruttoverdienste	61 030	74,24
6	D.111	Bruttoverdienste (ohne Auszubildende)	60 212	73,24
7	D.11111	Entgelt für die geleistete Arbeitszeit 2)	41 776	50,82
8	D.11112	Sonderzahlungen insgesamt 3)	8 876	10,80
9		dar.: von persönlichen Leistungen und vom Unternehmenserfolg abhängig	/	/
10	D.1112	Leistungen zur Vermögensbildung der Arbeitnehmer	224	0,27
11	D.1113	Vergütung für nicht gearbeitete Tage	8 053	9,80
12		Urlaubsvergütung	5 883	7,16
13		Vergütung gesetzlicher Feiertage	1 957	2,38
14		Vergütung sonstiger betrieblicher oder tariflicher arbeitsfreier Tage	(213)	(0,26)
15	D.1114	Sachleistungen 4)	(1 282)	(1,56)
16		dar.: unbare individuelle Leistungen 5)	641	0,78
17	D.112	Bruttoverdienste der Auszubildenden	819	1,00
18	D.12	Sozialbeiträge der Arbeitgeber	19 956	24,28
19	D.121	Tatsächliche Sozialbeiträge der Arbeitgeber (ohne Auszubildende) 6)	16 102	19,59
20	D.1211	Gesetzliche Arbeitgeberbeiträge zur Sozialversicherung	10 645	12,95
21		Rentenversicherungsbeiträge	5 551	6,75
22		dar.: Aufstockungsbeiträge zur Rentenversicherung im Rahmen der Altersteilzeit	(266)	(0,32)
23		Arbeitslosenversicherungsbeiträge	805	0,98
24		Kranken- und Pflegeversicherungsbeiträge	3 600	4,38
25		Beiträge zur gesetzlichen Unfallversicherung	668	0,81
26		Umlage für das Insolvenzgeld	21	0,03
27		Sonstige gesetzliche Aufwendungen 7)	-	-
28	D.1212	Aufwendungen für die betriebliche Altersversorgung ohne Entgeltumwandlung	(5 457)	(6,64)
29		Aufwendungen für betriebliche Ruhegeldzusagen	(3 538)	(4,30)
30		Zuwendungen an Pensionskassen	(1 481)	(1,80)
31		Zuwendungen an Unterstützungskassen	/	/
32		Beiträge zur Direktversicherung	/	/
33		Beiträge an Pensionsfonds	1	0,00
34		Beiträge an den Pensions-Sicherungs-Verein VVaG	(333)	0,41
35	D.122	Unterstellte Sozialbeiträge der Arbeitgeber (ohne Auszubildende) 8)	3 652	4,44
36	D.1221	Entgeltfortzahlung	2 327	2,83
37		Entgeltfortzahlung im Krankheitsfall	2 174	2,64
38		Arbeitgeberzuschüsse zum Mutterschaftsgeld 9)	153	0,19
39	D.1222	Unterstellte Sozialbeiträge zur Alters- und Gesundheitsvorsorge von Beamten	-	-
40	D.1223	Zahlungen an aus dem Unternehmen ausscheidende Arbeitnehmer	/	/
41		Entlassungsschadigungen	/	/
42		Aufstockungsbeträge zum Bruttoverdienst im Rahmen der Altersteilzeit	597	0,73
43	D.1224	Sonstige freiwillige Sozialleistungen der Arbeitgeber	(60)	(0,07)
44	D.123	Sozialbeiträge der Arbeitgeber für Auszubildende	201	0,24
45	D.2	Kosten für die berufliche Aus- und Weiterbildung	(1 121)	(1,36)
46	D.3	Sonstige Aufwendungen 10)	/	/
47	D.4	Steuern auf die Lohnsumme oder Beschäftigtenzahl 11)	15	0,02
48		Nachrichtlich:		
48		Aufwendungen der Arbeitnehmer für betriebliche Altersversorgung	642	0,78
49		Lohnnebenkosten 12)	21 176	25,76
50		dar.: gesetzliche Lohnnebenkosten 13)	13 188	16,04
51		Personalnebenkosten insgesamt 14)	40 430	49,18
52		dar.: gesetzliche Personalnebenkosten 15)	14 944	18,18
53		Bruttoarbeitskosten je Vollzeiteinheit einschließlich Auszubildende	77 213	93,93
54		Bruttoarbeitskosten je geleistete Stunde der Beschäftigten (ohne Auszubildende)	51,29	
55		Nettoarbeitskosten je geleistete Stunde der Beschäftigten (einschl. Auszubildende) ..	48,13	

1) Harmonisierter Schlüssel der statistischen Ämter der Europäischen Union nach Verordnung (EG) 1737/2005.- 2) Laufend gezahltes für nicht gearbeitete Tage, Sachleistungen).- 3) Zahlungen, die im Allgemeinen nicht laufend mit jeder Lohn- und Gehaltszahlung
5) Naturalleistungen, Firmenwagen, Personalrabatte, Job-Tickets und Zinersparnisse.- 6) Zahlungen der Arbeitgeber an Versicherungen zur Winterbeschäftigungs-Umlage nach Winterbeschäftigungs-Verordnung.- 8) Sozialleistungen der Arbeitgeber direkt an ihre Arbeit nach Aufwendungsausgleichsgesetz.- 10) Anwerbungskosten, vom Arbeitgeber gestellte Berufskleidung.- 11) Ausgleichsabgabe nach "indirekten Kosten" der Internationalen Arbeitsorganisation (ILO).- 13) Gesetzliche Arbeitgeberbeiträge zur Sozialversicherung, Arbeitgeber für Auszubildende, Steuern auf die Lohnsumme oder Beschäftigtenzahl.- 14) Arbeitskosten insgesamt abzüglich Feiertage, Entgeltfortzahlung, unterstellte Sozialbeiträge zur Alters- und Gesundheitsvorsorge von Beamten, Steuern auf die

Arbeitskosten je Vollzeiteinheit in Unternehmen mit ... Arbeitnehmern												Lfd. Nr.
davon mit ... bis ... Arbeitnehmern										50 und mehr		
10 - 49		50 - 249		250 - 499		500 - 999		1000 und mehr				
EUR	%	EUR	%	EUR	%	EUR	%	EUR	%	EUR	%	
(61 505)	100,00	71 916	100,00	(76 546)	100,00	90 338	100,00	88 143	100,00	83 533	100,00	1
(61 430)	99,88	71 905	99,98	(76 526)	99,97	90 332	99,99	88 000	99,84	83 463	99,92	2
/	/	/	/	/	/	/	/	143	0,16	70	0,08	3
(60 792)	98,84	71 126	98,90	(75 434)	98,55	88 654	98,14	86 823	98,50	82 281	98,50	4
(47 612)	77,41	53 635	74,58	(55 069)	71,94	68 060	75,34	65 166	73,93	61 890	74,09	5
(47 216)	76,77	53 003	73,70	(54 407)	71,08	67 243	74,44	64 148	72,78	61 045	73,08	6
34 986	56,88	38 029	52,88	(38 417)	50,19	44 482	49,24	44 364	50,33	42 211	50,53	7
/	/	/	(9,24)	/	9,47	/	/	9 458	10,73	9 121	10,92	8
/	/	/	/	/	/	/	/	3 335	3,78	/	/	9
/	/	(205)	(0,29)	/	/	/	/	254	0,29	228	0,27	10
(6 712)	10,91	7 243	10,07	(7 461)	9,75	8 439	9,34	8 641	9,80	8 139	9,74	11
4 818	7,83	5 204	7,24	(5 332)	6,97	6 181	6,84	6 396	7,26	5 951	7,12	12
1 646	2,68	1 796	2,50	(1 809)	2,36	2 020	2,24	2 096	2,38	1 977	2,37	13
/	/	/	/	/	/	/	/	149	0,17	(211)	(0,25)	14
/	/	/	/	/	/	/	/	1 432	1,62	(1 344)	1,61	15
/	/	/	/	/	/	(689)	(0,76)	709	0,80	668	0,80	16
/	/	/	/	/	/	/	/	1 017	1,15	846	1,01	17
/	(21,43)	(17 491)	24,32	(20 366)	26,61	20 593	22,80	21 658	24,57	20 390	24,41	18
/	(17,70)	(14 104)	19,61	/	(22,49)	15 812	(17,50)	17 552	19,91	16 437	19,68	19
8 380	13,62	9 607	13,36	9 929	12,97	10 999	12,18	11 526	13,08	10 791	12,92	20
(4 267)	6,94	4 885	6,79	5 175	6,76	5 751	6,37	6 078	6,90	5 634	6,74	21
/	/	/	/	/	/	(248)	(0,27)	321	0,36	(276)	(0,33)	22
(638)	1,04	719	1,00	746	0,97	855	0,95	865	0,98	816	0,98	23
3 154	5,13	3 459	4,81	3 399	4,44	3 664	4,06	3 766	4,27	3 629	4,34	24
(306)	(0,50)	(526)	(0,73)	(590)	(0,77)	705	(0,78)	794	0,90	691	0,83	25
/	/	18	0,03	(19)	(0,03)	24	0,03	23	0,03	22	0,03	26
/	/	/	/	/	/	/	/	/	/	/	/	27
/	/	/	/	/	/	/	/	6 027	6,84	(5 646)	(6,76)	28
/	/	/	/	/	/	/	/	4 237	4,81	(3 703)	(4,43)	29
/	/	/	/	/	/	/	/	1 264	1,43	(1 486)	(1,78)	30
/	/	/	/	/	/	/	/	20	0,02	/	/	31
/	/	/	/	/	/	/	/	3	0,00	/	/	32
-	-	(0)	(0,00)	-	-	-	-	3	0,00	1	0,00	33
/	/	/	/	/	/	/	/	499	0,57	(353)	0,42	34
/	/	/	/	2 983	(3,90)	/	/	3 851	4,37	3 745	4,48	35
(1 673)	(2,72)	(1 894)	(2,63)	(2 204)	(2,88)	2 297	2,54	2 676	3,04	2 369	2,84	36
/	(2,50)	(1 746)	(2,43)	(2 051)	(2,68)	2 124	(2,35)	2 527	2,87	2 215	2,65	37
(132)	0,22	148	0,21	(154)	0,20	173	0,19	149	0,17	154	0,18	38
/	/	/	/	/	/	/	/	/	/	/	/	39
/	/	/	/	/	/	/	/	1 100	1,25	/	/	40
/	/	/	/	/	/	/	/	359	0,41	/	/	41
/	/	/	/	/	/	(708)	(0,78)	741	0,84	621	0,74	42
/	/	/	/	/	/	49	(0,05)	76	0,09	(64)	(0,08)	43
/	/	/	/	/	/	/	/	254	0,29	208	0,25	44
/	/	/	/	/	/	/	/	1 283	1,46	(1 155)	1,38	45
/	/	/	/	/	/	/	/	22	0,03	/	/	46
(12)	(0,02)	14	0,02	14	(0,02)	15	(0,02)	15	0,02	15	0,02	47
/	/	(559)	(0,78)	/	/	/	/	683	0,77	648	0,78	48
/	(22,59)	(18 281)	25,42	/	(28,06)	22 277	24,66	22 977	26,07	21 643	25,91	49
10 161	16,52	11 669	16,23	12 313	16,09	13 505	14,95	14 470	16,42	13 382	16,02	50
(26 519)	43,12	(33 887)	47,12	(38 129)	49,81	(45 855)	50,76	43 779	49,67	41 322	49,47	51
11 711	19,04	13 312	18,51	13 957	18,23	15 331	16,97	16 312	18,51	15 151	18,14	52
(59 413)	96,60	68 321	95,00	(72 750)	95,04	85 047	94,14	81 640	92,62	78 320	93,76	53
(37,75)	/	44,48	/	(47,85)	/	56,10	/	55,43	/	52,17	/	54
(36,41)	/	42,22	/	(45,46)	/	52,80	/	51,27	/	48,87	/	55

Entgelt für die geleistete Arbeitszeit (Bruttoverdienst abzüglich Sonderzahlungen, vermögenswirksame Leistungen, Vergütung geleistet werden.- 4) Unbare individuelle Leistungen, Aktienoptionsprogramme, Belegschaftsaktien, Belegschaftseinrichtungen.- Träger oder Bildung von Rückstellungen, um ihren Arbeitnehmern Anspruch auf Sozialleistungen zu sichern.- 7) Arbeitgeberbeiträge nehmer, d. h. ohne Zwischenschaltung eines Versicherungsträgers und ohne Rückstellungen zu bilden.- 9) Beiträge zum U2-Verfahren Schwerbehindertenrecht (Teil 2 SGB IX).- 12) Arbeitskosten insg. abzüglich Bruttoverdienste (D.11). Entspricht den Entgeltfortzahlung, unterstellte Sozialbeiträge zur Alters- und Gesundheitsvorsorge von Beamten, Sozialbeiträge der Entgelt für die geleistete Arbeitszeit.- 15) Gesetzliche Arbeitgeberbeiträge zur Sozialversicherung, Vergütung gesetzlicher Lohnsumme oder Beschäftigtenzahl.-

Arbeitskosten je Vollzeiteinheit 2012 nach Kostenarten, Wirtschaftszweigen und Unternehmensgrößenklassen

Früheres Bundesgebiet und Berlin

35 Energieversorgung

Lfd.Nr.	Schlüssel 1)	Kostenart	10 und mehr	
			EUR	%
1		Bruttoarbeitskosten insgesamt	82 206	100,00
2	D	Nettoarbeitskosten (Bruttoarbeitskosten abzüglich Lohnsubventionen)	82 136	99,91
3	D.5	Lohnsubventionen (dem Arbeitgeber erstattete Lohn- und Gehaltszahlungen)	71	(0,09)
4	D.1	Arbeitnehmerentgelt	80 986	98,52
5	D.11	Bruttoverdienste	61 030	74,24
6	D.111	Bruttoverdienste (ohne Auszubildende)	60 212	73,24
7	D.11111	Entgelt für die geleistete Arbeitszeit 2)	41 776	50,82
8	D.11112	Sonderzahlungen insgesamt 3)	8 876	10,80
9		dar.: von persönlichen Leistungen und vom Unternehmenserfolg abhängig	/	/
10	D.1112	Leistungen zur Vermögensbildung der Arbeitnehmer	224	0,27
11	D.1113	Vergütung für nicht gearbeitete Tage	8 053	9,80
12		Urlaubsvergütung	5 883	7,16
13		Vergütung gesetzlicher Feiertage	1 957	2,38
14		Vergütung sonstiger betrieblicher oder tariflicher arbeitsfreier Tage	(213)	(0,26)
15	D.1114	Sachleistungen 4)	(1 282)	(1,56)
16		dar.: unbare individuelle Leistungen 5)	641	0,78
17	D.112	Bruttoverdienste der Auszubildenden	819	1,00
18	D.12	Sozialbeiträge der Arbeitgeber	19 956	24,28
19	D.121	Tatsächliche Sozialbeiträge der Arbeitgeber (ohne Auszubildende) 6)	16 102	19,59
20	D.1211	Gesetzliche Arbeitgeberbeiträge zur Sozialversicherung	10 645	12,95
21		Rentenversicherungsbeiträge	5 551	6,75
22		dar.: Aufstockungsbeiträge zur Rentenversicherung im Rahmen der Altersteilzeit	(266)	(0,32)
23		Arbeitslosenversicherungsbeiträge	805	0,98
24		Kranken- und Pflegeversicherungsbeiträge	3 600	4,38
25		Beiträge zur gesetzlichen Unfallversicherung	668	0,81
26		Umlage für das Insolvenzgeld	21	0,03
27		Sonstige gesetzliche Aufwendungen 7)	-	-
28	D.1212	Aufwendungen für die betriebliche Altersversorgung ohne Entgeltumwandlung	(5 457)	(6,64)
29		Aufwendungen für betriebliche Ruhegeldzusagen	(3 538)	(4,30)
30		Zuwendungen an Pensionskassen	(1 481)	(1,80)
31		Zuwendungen an Unterstützungskassen	/	/
32		Beiträge zur Direktversicherung	/	/
33		Beiträge an Pensionsfonds	1	0,00
34		Beiträge an den Pensions-Sicherungs-Verein VVaG	(333)	0,41
35	D.122	Unterstellte Sozialbeiträge der Arbeitgeber (ohne Auszubildende) 8)	3 652	4,44
36	D.1221	Entgeltfortzahlung	2 327	2,83
37		Entgeltfortzahlung im Krankheitsfall	2 174	2,64
38		Arbeitgeberzuschüsse zum Mutterschaftsgeld 9)	153	0,19
39	D.1222	Unterstellte Sozialbeiträge zur Alters- und Gesundheitsvorsorge von Beamten	-	-
40	D.1223	Zahlungen an aus dem Unternehmen ausscheidende Arbeitnehmer	/	/
41		Entlassungsschadigungen	/	/
42		Aufstockungsbeträge zum Bruttoverdienst im Rahmen der Altersteilzeit	597	0,73
43	D.1224	Sonstige freiwillige Sozialleistungen der Arbeitgeber	(60)	(0,07)
44	D.123	Sozialbeiträge der Arbeitgeber für Auszubildende	201	0,24
45	D.2	Kosten für die berufliche Aus- und Weiterbildung	(1 121)	(1,36)
46	D.3	Sonstige Aufwendungen 10)	/	/
47	D.4	Steuern auf die Lohnsumme oder Beschäftigtenzahl 11)	15	0,02
48		Nachrichtlich:		
48		Aufwendungen der Arbeitnehmer für betriebliche Altersversorgung	642	0,78
49		Lohnnebenkosten 12)	21 176	25,76
50		dar.: gesetzliche Lohnnebenkosten 13)	13 188	16,04
51		Personalnebenkosten insgesamt 14)	40 430	49,18
52		dar.: gesetzliche Personalnebenkosten 15)	14 944	18,18
53		Bruttoarbeitskosten je Vollzeiteinheit einschließlich Auszubildende	77 213	93,93
54		Bruttoarbeitskosten je geleistete Stunde der Beschäftigten (ohne Auszubildende)	51,29	
55		Nettoarbeitskosten je geleistete Stunde der Beschäftigten (einschl. Auszubildende) ..	48,13	

1) Harmonisierter Schlüssel der statistischen Ämter der Europäischen Union nach Verordnung (EG) 1737/2005.- 2) Laufend gezahltes für nicht gearbeitete Tage, Sachleistungen).- 3) Zahlungen, die im Allgemeinen nicht laufend mit jeder Lohn- und Gehaltszahlung
5) Naturalleistungen, Firmenwagen, Personalrabatte, Job-Tickets und Zinsersparnisse.- 6) Zahlungen der Arbeitgeber an Versicherungen zur Winterbeschäftigungs-Umlage nach Winterbeschäftigungs-Verordnung.- 8) Sozialleistungen der Arbeitgeber direkt an ihre Arbeit nach Aufwendungsausgleichsgesetz.- 10) Anwerbungskosten, vom Arbeitgeber gestellte Berufskleidung.- 11) Ausgleichsabgabe nach "indirekten Kosten" der Internationalen Arbeitsorganisation (ILO).- 13) Gesetzliche Arbeitgeberbeiträge zur Sozialversicherung, Arbeitgeber für Auszubildende, Steuern auf die Lohnsumme oder Beschäftigtenzahl.- 14) Arbeitskosten insgesamt abzüglich Feiertage, Entgeltfortzahlung, unterstellte Sozialbeiträge zur Alters- und Gesundheitsvorsorge von Beamten, Steuern auf die

Arbeitskosten je Vollzeiteinheit in Unternehmen mit ... Arbeitnehmern												Lfd. Nr.
davon mit ... bis ... Arbeitnehmern										50 und mehr		
10 - 49		50 - 249		250 - 499		500 - 999		1000 und mehr				
EUR	%	EUR	%	EUR	%	EUR	%	EUR	%	EUR	%	
(61 505)	100,00	71 916	100,00	(76 546)	100,00	90 338	100,00	88 143	100,00	83 533	100,00	1
(61 430)	99,88	71 905	99,98	(76 526)	99,97	90 332	99,99	88 000	99,84	83 463	99,92	2
/	/	/	/	/	/	/	/	143	0,16	70	0,08	3
(60 792)	98,84	71 126	98,90	(75 434)	98,55	88 654	98,14	86 823	98,50	82 281	98,50	4
(47 612)	77,41	53 635	74,58	(55 069)	71,94	68 060	75,34	65 166	73,93	61 890	74,09	5
(47 216)	76,77	53 003	73,70	(54 407)	71,08	67 243	74,44	64 148	72,78	61 045	73,08	6
34 986	56,88	38 029	52,88	(38 417)	50,19	44 482	49,24	44 364	50,33	42 211	50,53	7
/	/	/	(9,24)	/	9,47	/	/	9 458	10,73	9 121	10,92	8
/	/	/	/	/	/	/	/	3 335	3,78	/	/	9
/	/	(205)	(0,29)	/	/	/	/	254	0,29	228	0,27	10
(6 712)	10,91	7 243	10,07	(7 461)	9,75	8 439	9,34	8 641	9,80	8 139	9,74	11
4 818	7,83	5 204	7,24	(5 332)	6,97	6 181	6,84	6 396	7,26	5 951	7,12	12
1 646	2,68	1 796	2,50	(1 809)	2,36	2 020	2,24	2 096	2,38	1 977	2,37	13
/	/	/	/	/	/	/	/	149	0,17	(211)	(0,25)	14
/	/	/	/	/	/	/	/	1 432	1,62	(1 344)	1,61	15
/	/	/	/	/	/	(689)	(0,76)	709	0,80	668	0,80	16
/	/	/	/	/	/	/	/	1 017	1,15	846	1,01	17
/	(21,43)	(17 491)	24,32	(20 366)	26,61	20 593	22,80	21 658	24,57	20 390	24,41	18
/	(17,70)	(14 104)	19,61	/	(22,49)	15 812	(17,50)	17 552	19,91	16 437	19,68	19
8 380	13,62	9 607	13,36	9 929	12,97	10 999	12,18	11 526	13,08	10 791	12,92	20
(4 267)	6,94	4 885	6,79	5 175	6,76	5 751	6,37	6 078	6,90	5 634	6,74	21
/	/	/	/	/	/	(248)	(0,27)	321	0,36	(276)	(0,33)	22
(638)	1,04	719	1,00	746	0,97	855	0,95	865	0,98	816	0,98	23
3 154	5,13	3 459	4,81	3 399	4,44	3 664	4,06	3 766	4,27	3 629	4,34	24
(306)	(0,50)	(526)	(0,73)	(590)	(0,77)	705	(0,78)	794	0,90	691	0,83	25
/	/	18	0,03	(19)	(0,03)	24	0,03	23	0,03	22	0,03	26
/	/	/	/	/	/	/	/	/	/	/	/	27
/	/	/	/	/	/	/	/	6 027	6,84	(5 646)	(6,76)	28
/	/	/	/	/	/	/	/	4 237	4,81	(3 703)	(4,43)	29
/	/	/	/	/	/	/	/	1 264	1,43	(1 486)	(1,78)	30
/	/	/	/	/	/	/	/	20	0,02	/	/	31
/	/	/	/	/	/	/	/	3	0,00	/	/	32
-	-	(0)	(0,00)	-	-	-	-	3	0,00	1	0,00	33
/	/	/	/	/	/	/	/	499	0,57	(353)	0,42	34
/	/	/	/	2 983	(3,90)	/	/	3 851	4,37	3 745	4,48	35
(1 673)	(2,72)	(1 894)	(2,63)	(2 204)	(2,88)	2 297	2,54	2 676	3,04	2 369	2,84	36
/	(2,50)	(1 746)	(2,43)	(2 051)	(2,68)	2 124	(2,35)	2 527	2,87	2 215	2,65	37
(132)	0,22	148	0,21	(154)	0,20	173	0,19	149	0,17	154	0,18	38
/	/	/	/	/	/	/	/	/	/	/	/	39
/	/	/	/	/	/	/	/	1 100	1,25	/	/	40
/	/	/	/	/	/	/	/	359	0,41	/	/	41
/	/	/	/	/	/	(708)	(0,78)	741	0,84	621	0,74	42
/	/	/	/	/	/	49	(0,05)	76	0,09	(64)	(0,08)	43
/	/	/	/	/	/	/	/	254	0,29	208	0,25	44
/	/	/	/	/	/	/	/	1 283	1,46	(1 155)	1,38	45
/	/	/	/	/	/	/	/	22	0,03	/	/	46
(12)	(0,02)	14	0,02	14	(0,02)	15	(0,02)	15	0,02	15	0,02	47
/	/	(559)	(0,78)	/	/	/	/	683	0,77	648	0,78	48
/	(22,59)	(18 281)	25,42	/	(28,06)	22 277	24,66	22 977	26,07	21 643	25,91	49
10 161	16,52	11 669	16,23	12 313	16,09	13 505	14,95	14 470	16,42	13 382	16,02	50
(26 519)	43,12	(33 887)	47,12	(38 129)	49,81	(45 855)	50,76	43 779	49,67	41 322	49,47	51
11 711	19,04	13 312	18,51	13 957	18,23	15 331	16,97	16 312	18,51	15 151	18,14	52
(59 413)	96,60	68 321	95,00	(72 750)	95,04	85 047	94,14	81 640	92,62	78 320	93,76	53
(37,75)		44,48		(47,85)		56,10		55,43		52,17		54
(36,41)		42,22		(45,46)		52,80		51,27		48,87		55

Entgelt für die geleistete Arbeitszeit (Bruttoverdienst abzüglich Sonderzahlungen, vermögenswirksame Leistungen, Vergütung geleistet werden.- 4) Unbare individuelle Leistungen, Aktienoptionsprogramme, Belegschaftsaktien, Belegschaftseinrichtungen.- Träger oder Bildung von Rückstellungen, um ihren Arbeitnehmern Anspruch auf Sozialleistungen zu sichern.- 7) Arbeitgeberbeiträge nehmer, d. h. ohne Zwischenschaltung eines Versicherungsträgers und ohne Rückstellungen zu bilden.- 9) Beiträge zum U2-Verfahren Schwerbehindertenrecht (Teil 2 SGB IX).- 12) Arbeitskosten insg. abzüglich Bruttoverdienste (D.11). Entspricht den Entgeltfortzahlung, unterstellte Sozialbeiträge zur Alters- und Gesundheitsvorsorge von Beamten, Sozialbeiträge der Entgelt für die geleistete Arbeitszeit.- 15) Gesetzliche Arbeitgeberbeiträge zur Sozialversicherung, Vergütung gesetzlicher Lohnsumme oder Beschäftigtenzahl.-

Arbeitskosten je Vollzeiteinheit 2012 nach Kostenarten, Wirtschaftszweigen und Unternehmensgrößenklassen

Früheres Bundesgebiet und Berlin

E Wasserversorgung; Abwasser- und Abfallentsorgung und Beseitigung von Umweltverschmutzungen

Lfd.Nr.	Schlüssel 1)	Kostenart	10 und mehr	
			EUR	%
1		Bruttoarbeitskosten insgesamt	49 318	100,00
2	D	Nettoarbeitskosten (Bruttoarbeitskosten abzüglich Lohnsubventionen)	49 258	99,88
3	D.5	Lohnsubventionen (dem Arbeitgeber erstattete Lohn- und Gehaltszahlungen)	/	/
4	D.1	Arbeitnehmerentgelt	48 915	99,18
5	D.11	Bruttoverdienste	37 363	75,76
6	D.111	Bruttoverdienste (ohne Auszubildende)	37 095	75,22
7	D.11111	Entgelt für die geleistete Arbeitszeit 2)	28 310	57,40
8	D.11112	Sonderzahlungen insgesamt 3)	2 988	6,06
9		dar.: von persönlichen Leistungen und vom Unternehmenserfolg abhängig	(644)	(1,31)
10	D.1112	Leistungen zur Vermögensbildung der Arbeitnehmer	97	0,20
11	D.1113	Vergütung für nicht gearbeitete Tage	5 371	10,89
12		Urlaubsvergütung	3 907	7,92
13		Vergütung gesetzlicher Feiertage	1 283	2,60
14		Vergütung sonstiger betrieblicher oder tariflicher arbeitsfreier Tage	180	0,36
15	D.1114	Sachleistungen 4)	(330)	0,67
16		dar.: unbare individuelle Leistungen 5)	(267)	(0,54)
17	D.112	Bruttoverdienste der Auszubildenden	268	0,54
18	D.12	Sozialbeiträge der Arbeitgeber	11 552	23,42
19	D.121	Tatsächliche Sozialbeiträge der Arbeitgeber (ohne Auszubildende) 6)	9 304	18,87
20	D.1211	Gesetzliche Arbeitgeberbeiträge zur Sozialversicherung	7 719	15,65
21		Rentenversicherungsbeiträge	3 699	7,50
22		dar.: Aufstockungsbeiträge zur Rentenversicherung im Rahmen der Altersteilzeit	97	0,20
23		Arbeitslosenversicherungsbeiträge	545	1,11
24		Kranken- und Pflegeversicherungsbeiträge	2 849	5,78
25		Beiträge zur gesetzlichen Unfallversicherung	613	1,24
26		Umlage für das Insolvenzgeld	12	0,02
27		Sonstige gesetzliche Aufwendungen 7)	-	-
28	D.1212	Aufwendungen für die betriebliche Altersversorgung ohne Entgeltumwandlung	1 586	3,22
29		Aufwendungen für betriebliche Ruhegeldzusagen	(469)	(0,95)
30		Zuwendungen an Pensionskassen	1 035	2,10
31		Zuwendungen an Unterstützungskassen	/	/
32		Beiträge zur Direktversicherung	(39)	(0,08)
33		Beiträge an Pensionsfonds	/	/
34		Beiträge an den Pensions-Sicherungs-Verein VVaG	26	0,05
35	D.122	Unterstellte Sozialbeiträge der Arbeitgeber (ohne Auszubildende) 8)	2 175	4,41
36	D.1221	Entgeltfortzahlung	1 875	3,80
37		Entgeltfortzahlung im Krankheitsfall	1 764	3,58
38		Arbeitgeberzuschüsse zum Mutterschaftsgeld 9)	111	0,22
39	D.1222	Unterstellte Sozialbeiträge zur Alters- und Gesundheitsvorsorge von Beamten	-	-
40	D.1223	Zahlungen an aus dem Unternehmen ausscheidende Arbeitnehmer	280	0,57
41		Entlassungsschadigungen	(97)	(0,20)
42		Aufstockungsbeträge zum Bruttoverdienst im Rahmen der Altersteilzeit	184	0,37
43	D.1224	Sonstige freiwillige Sozialleistungen der Arbeitgeber	(20)	(0,04)
44	D.123	Sozialbeiträge der Arbeitgeber für Auszubildende	72	0,15
45	D.2	Kosten für die berufliche Aus- und Weiterbildung	239	0,48
46	D.3	Sonstige Aufwendungen 10)	(147)	0,30
47	D.4	Steuern auf die Lohnsumme oder Beschäftigtenzahl 11)	17	0,04
48		Nachrichtlich:		
48		Aufwendungen der Arbeitnehmer für betriebliche Altersversorgung	324	0,66
49		Lohnnebenkosten 12)	11 955	24,24
50		dar.: gesetzliche Lohnnebenkosten 13)	9 683	19,63
51		Personalnebenkosten insgesamt 14)	21 008	42,60
52		dar.: gesetzliche Personalnebenkosten 15)	10 894	22,09
53		Bruttoarbeitskosten je Vollzeiteinheit einschließlich Auszubildende	48 111	97,55
54		Bruttoarbeitskosten je geleistete Stunde der Beschäftigten (ohne Auszubildende)	29,51	
55		Nettoarbeitskosten je geleistete Stunde der Beschäftigten (einschl. Auszubildende) ..	28,77	

1) Harmonisierter Schlüssel der statistischen Ämter der Europäischen Union nach Verordnung (EG) 1737/2005.- 2) Laufend gezahltes für nicht gearbeitete Tage, Sachleistungen).- 3) Zahlungen, die im Allgemeinen nicht laufend mit jeder Lohn- und Gehaltszahlung
5) Naturalleistungen, Firmenwagen, Personalrabatte, Job-Tickets und Zinersparnisse.- 6) Zahlungen der Arbeitgeber an Versicherungen zur Winterbeschäftigungs-Umlage nach Winterbeschäftigungs-Verordnung.- 8) Sozialleistungen der Arbeitgeber direkt an ihre Arbeit nach Aufwendungsausgleichsgesetz.- 10) Anwerbungskosten, vom Arbeitgeber gestellte Berufskleidung.- 11) Ausgleichsabgabe nach "indirekten Kosten" der Internationalen Arbeitsorganisation (ILO).- 13) Gesetzliche Arbeitgeberbeiträge zur Sozialversicherung, Arbeitgeber für Auszubildende, Steuern auf die Lohnsumme oder Beschäftigtenzahl.- 14) Arbeitskosten insgesamt abzüglich Feiertage, Entgeltfortzahlung, unterstellte Sozialbeiträge zur Alters- und Gesundheitsvorsorge von Beamten, Steuern auf die

Arbeitskosten je Vollzeiteinheit in Unternehmen mit ... Arbeitnehmern												Lfd. Nr.
davon mit ... bis ... Arbeitnehmern										50 und mehr		
10 - 49		50 - 249		250 - 499		500 - 999		1000 und mehr				
EUR	%	EUR	%	EUR	%	EUR	%	EUR	%	EUR	%	
43 995	100,00	45 378	100,00	53 019	100,00	54 506	100,00	57 381	100,00	50 901	100,00	1
43 864	99,70	45 305	99,84	52 993	99,95	54 501	99,99	57 376	99,99	50 862	99,92	2
/	/	/	/	/	/	/	/	5	0,01	/	/	3
43 735	99,41	45 064	99,31	52 559	99,13	54 150	99,35	56 649	98,72	50 456	99,12	4
34 118	77,55	35 130	77,42	39 125	73,80	41 052	75,32	42 039	73,26	38 328	75,30	5
33 949	77,17	34 885	76,88	38 772	73,13	40 711	74,69	41 713	72,69	38 031	74,71	6
26 559	60,37	26 966	59,43	28 764	54,25	30 414	55,80	31 417	54,75	28 831	56,64	7
(2 165)	(4,92)	(2 727)	(6,01)	(3 829)	7,22	3 775	6,93	3 380	5,89	3 232	6,35	8
/	/	/	/	/	/	(597)	(1,09)	(510)	(0,89)	(650)	(1,28)	9
(110)	(0,25)	(102)	(0,22)	/	(0,20)	(82)	(0,15)	72	0,13	93	0,18	10
4 779	10,86	4 778	10,53	5 765	10,87	6 142	11,27	6 453	11,25	5 546	10,90	11
3 464	7,87	3 468	7,64	4 242	8,00	4 519	8,29	4 658	8,12	4 039	7,94	12
1 219	2,77	1 218	2,68	1 361	2,57	1 449	2,66	1 326	2,31	1 302	2,56	13
/	/	/	/	(163)	/	(173)	(0,32)	468	0,82	205	0,40	14
/	/	(313)	(0,69)	/	/	/	/	(391)	(0,68)	(328)	0,64	15
/	/	/	(0,63)	/	/	/	/	(222)	(0,39)	(248)	(0,49)	16
/	/	(245)	(0,54)	(354)	(0,67)	341	0,63	326	0,57	298	0,59	17
9 618	21,86	9 933	21,89	13 434	25,34	13 098	24,03	14 610	25,46	12 127	23,83	18
7 993	18,17	8 094	17,84	10 690	20,16	10 211	18,73	11 586	20,19	9 694	19,05	19
7 018	15,95	7 143	15,74	8 312	15,68	8 580	15,74	8 694	15,15	7 927	15,57	20
3 263	7,42	3 368	7,42	4 008	7,56	4 132	7,58	4 368	7,61	3 829	7,52	21
/	/	(49)	(0,11)	/	(0,21)	118	0,22	231	0,40	114	0,22	22
479	1,09	500	1,10	590	1,11	620	1,14	633	1,10	565	1,11	23
2 604	5,92	2 653	5,85	2 994	5,65	3 157	5,79	3 223	5,62	2 921	5,74	24
661	1,50	(611)	(1,35)	699	1,32	(657)	(1,21)	463	0,81	599	1,18	25
11	0,03	12	0,03	(21)	(0,04)	(13)	(0,02)	7	0,01	12	0,02	26
-	-	-	-	-	-	-	-	-	-	-	-	27
/	/	(951)	(2,10)	(2 379)	(4,49)	(1 631)	(2,99)	2 892	5,04	1 768	3,47	28
/	/	/	/	(968)	(1,83)	/	/	1 285	2,24	553	1,09	29
/	/	/	(1,70)	/	/	(1 422)	(2,61)	1 523	2,65	1 142	2,24	30
/	/	/	/	/	/	21	(0,04)	4	0,01	/	/	31
/	/	/	/	/	/	/	/	16	0,03	/	/	32
/	/	/	/	(3)	(0,01)	(2)	(0,00)	-	-	1	0,00	33
/	/	/	/	(52)	(0,10)	/	/	64	0,11	30	0,06	34
1 582	3,60	1 775	3,91	2 647	4,99	2 794	5,13	2 932	5,11	2 352	4,62	35
1 457	3,31	1 586	3,49	2 261	4,26	2 356	4,32	2 349	4,09	1 999	3,93	36
1 356	3,08	1 487	3,28	2 143	4,04	2 238	4,11	2 215	3,86	1 885	3,70	37
102	0,23	99	0,22	118	0,22	118	0,22	134	0,23	113	0,22	38
-	-	-	-	-	-	-	-	-	-	-	-	39
/	/	/	/	(369)	(0,70)	418	0,77	542	0,94	331	0,65	40
/	/	/	/	/	/	(119)	(0,22)	140	0,24	(113)	(0,22)	41
/	/	(88)	(0,19)	/	/	299	0,55	401	0,70	218	0,43	42
/	/	/	/	/	/	/	/	42	0,07	(22)	(0,04)	43
/	/	(65)	(0,14)	(97)	(0,18)	93	0,17	92	0,16	81	0,16	44
/	/	(153)	(0,34)	/	/	258	0,47	500	0,87	274	0,54	45
/	/	(142)	(0,31)	/	/	/	/	213	0,37	(152)	(0,30)	46
(11)	(0,02)	19	0,04	(20)	(0,04)	18	0,03	19	0,03	19	0,04	47
(266)	(0,60)	(290)	(0,64)	(359)	(0,68)	(289)	(0,53)	453	0,79	341	0,67	48
9 877	22,45	10 248	22,58	13 893	26,20	13 454	24,68	15 342	26,74	12 573	24,70	49
8 530	19,39	8 813	19,42	10 690	20,16	11 048	20,27	11 154	19,44	10 026	19,70	50
17 436	39,63	18 412	40,57	24 254	45,75	24 092	44,20	25 964	45,25	22 070	43,36	51
9 705	22,06	9 966	21,96	11 954	22,55	12 403	22,76	12 389	21,59	11 247	22,10	52
43 318	98,46	44 352	97,74	51 363	96,88	52 842	96,95	55 646	96,98	49 520	97,29	53
25,68	/	26,29	/	31,87	/	33,83	/	36,86	/	30,69	/	54
25,22	/	25,65	/	30,85	/	32,80	/	35,76	/	29,84	/	55

Entgelt für die geleistete Arbeitszeit (Bruttoverdienst abzüglich Sonderzahlungen, vermögenswirksame Leistungen, Vergütung geleistet werden.- 4) Unbare individuelle Leistungen, Aktienoptionsprogramme, Belegschaftsaktien, Belegschaftseinrichtungen.- träger oder Bildung von Rückstellungen, um ihren Arbeitnehmern Anspruch auf Sozialleistungen zu sichern.- 7) Arbeitgeberbeiträge nehmer, d. h. ohne Zwischenschaltung eines Versicherungsträgers und ohne Rückstellungen zu bilden.- 9) Beiträge zum U2-Verfahren Schwerbehindertenrecht (Teil 2 SGB IX).- 12) Arbeitskosten insg. abzüglich Bruttoverdienste (D.11). Entspricht den Entgeltfortzahlung, unterstellte Sozialbeiträge zur Alters- und Gesundheitsvorsorge von Beamten, Sozialbeiträge der Entgelt für die geleistete Arbeitszeit.- 15) Gesetzliche Arbeitgeberbeiträge zur Sozialversicherung, Vergütung gesetzlicher Lohnsumme oder Beschäftigtenzahl.-

Arbeitskosten je Vollzeiteinheit 2012 nach Kostenarten, Wirtschaftszweigen und Unternehmensgrößenklassen

Früheres Bundesgebiet und Berlin

36 Wasserversorgung

Lfd.Nr.	Schlüssel 1)	Kostenart	10 und mehr	
			EUR	%
1		Bruttoarbeitskosten insgesamt	65 281	100,00
2	D	Nettoarbeitskosten (Bruttoarbeitskosten abzüglich Lohnsubventionen)	65 249	99,95
3	D.5	Lohnsubventionen (dem Arbeitgeber erstattete Lohn- und Gehaltszahlungen)	/	/
4	D.1	Arbeitnehmerentgelt	64 622	98,99
5	D.11	Bruttoverdienste	47 481	72,73
6	D.111	Bruttoverdienste (ohne Auszubildende)	47 072	72,11
7	D.11111	Entgelt für die geleistete Arbeitszeit 2)	35 397	54,22
8	D.11112	Sonderzahlungen insgesamt 3)	4 131	6,33
9		dar.: von persönlichen Leistungen und vom Unternehmenserfolg abhängig	(532)	(0,81)
10	D.1112	Leistungen zur Vermögensbildung der Arbeitnehmer	(117)	0,18
11	D.1113	Vergütung für nicht gearbeitete Tage	7 036	10,78
12		Urlaubsvergütung	5 146	7,88
13		Vergütung gesetzlicher Feiertage	1 576	2,41
14		Vergütung sonstiger betrieblicher oder tariflicher arbeitsfreier Tage	(313)	(0,48)
15	D.1114	Sachleistungen 4)	(390)	(0,60)
16		dar.: unbare individuelle Leistungen 5)	/	/
17	D.112	Bruttoverdienste der Auszubildenden	410	0,63
18	D.12	Sozialbeiträge der Arbeitgeber	17 140	26,26
19	D.121	Tatsächliche Sozialbeiträge der Arbeitgeber (ohne Auszubildende) 6)	14 460	22,15
20	D.1211	Gesetzliche Arbeitgeberbeiträge zur Sozialversicherung	9 269	14,20
21		Rentenversicherungsbeiträge	4 692	7,19
22		dar.: Aufstockungsbeiträge zur Rentenversicherung im Rahmen der Altersteilzeit	206	0,32
23		Arbeitslosenversicherungsbeiträge	687	1,05
24		Kranken- und Pflegeversicherungsbeiträge	3 389	5,19
25		Beiträge zur gesetzlichen Unfallversicherung	477	0,73
26		Umlage für das Insolvenzgeld	24	0,04
27		Sonstige gesetzliche Aufwendungen 7)	-	-
28	D.1212	Aufwendungen für die betriebliche Altersversorgung ohne Entgeltumwandlung	5 191	7,95
29		Aufwendungen für betriebliche Ruhegeldzusagen	2 314	3,54
30		Zuwendungen an Pensionskassen	2 685	4,11
31		Zuwendungen an Unterstützungskassen	30	0,05
32		Beiträge zur Direktversicherung	/	/
33		Beiträge an Pensionsfonds	(4)	0,01
34		Beiträge an den Pensions-Sicherungs-Verein VVaG	144	0,22
35	D.122	Unterstellte Sozialbeiträge der Arbeitgeber (ohne Auszubildende) 8)	2 572	3,94
36	D.1221	Entgeltfortzahlung	2 017	3,09
37		Entgeltfortzahlung im Krankheitsfall	1 875	2,87
38		Arbeitgeberzuschüsse zum Mutterschaftsgeld 9)	142	0,22
39	D.1222	Unterstellte Sozialbeiträge zur Alters- und Gesundheitsvorsorge von Beamten	-	-
40	D.1223	Zahlungen an aus dem Unternehmen ausscheidende Arbeitnehmer	486	0,74
41		Entlassungsschadigungen	90	0,14
42		Aufstockungsbeträge zum Bruttoverdienst im Rahmen der Altersteilzeit	396	0,61
43	D.1224	Sonstige freiwillige Sozialleistungen der Arbeitgeber	/	/
44	D.123	Sozialbeiträge der Arbeitgeber für Auszubildende	109	0,17
45	D.2	Kosten für die berufliche Aus- und Weiterbildung	518	0,79
46	D.3	Sonstige Aufwendungen 10)	(131)	(0,20)
47	D.4	Steuern auf die Lohnsumme oder Beschäftigtenzahl 11)	11	0,02
48		Nachrichtlich:		
48		Aufwendungen der Arbeitnehmer für betriebliche Altersversorgung	579	0,89
49		Lohnnebenkosten 12)	17 800	27,27
50		dar.: gesetzliche Lohnnebenkosten 13)	11 405	17,47
51		Personalnebenkosten insgesamt 14)	29 884	45,78
52		dar.: gesetzliche Personalnebenkosten 15)	12 872	19,72
53		Bruttoarbeitskosten je Vollzeiteinheit einschließlich Auszubildende	63 078	96,62
54		Bruttoarbeitskosten je geleistete Stunde der Beschäftigten (ohne Auszubildende)	40,26	
55		Nettoarbeitskosten je geleistete Stunde der Beschäftigten (einschl. Auszubildende) ..	38,89	

1) Harmonisierter Schlüssel der statistischen Ämter der Europäischen Union nach Verordnung (EG) 1737/2005.- 2) Laufend gezahltes für nicht gearbeitete Tage, Sachleistungen).- 3) Zahlungen, die im Allgemeinen nicht laufend mit jeder Lohn- und Gehaltszahlung
5) Naturalleistungen, Firmenwagen, Personalrabatte, Job-Tickets und Zinsersparnisse.- 6) Zahlungen der Arbeitgeber an Versicherungen zur Winterbeschäftigungs-Umlage nach Winterbeschäftigungs-Verordnung.- 8) Sozialleistungen der Arbeitgeber direkt an ihre Arbeit nach Aufwendungsausgleichsgesetz.- 10) Anwerbungskosten, vom Arbeitgeber gestellte Berufskleidung.- 11) Ausgleichsabgabe nach "indirekten Kosten" der Internationalen Arbeitsorganisation (ILO).- 13) Gesetzliche Arbeitgeberbeiträge zur Sozialversicherung, Arbeitgeber für Auszubildende, Steuern auf die Lohnsumme oder Beschäftigtenzahl.- 14) Arbeitskosten insgesamt abzüglich Feiertage, Entgeltfortzahlung, unterstellte Sozialbeiträge zur Alters- und Gesundheitsvorsorge von Beamten, Steuern auf die

Arbeitskosten je Vollzeiteinheit in Unternehmen mit ... Arbeitnehmern												Lfd. Nr.
davon mit ... bis ... Arbeitnehmern										50 und mehr		
10 - 49		50 - 249		250 - 499		500 - 999		1000 und mehr				
EUR	%	EUR	%	EUR	%	EUR	%	EUR	%	EUR	%	
55 305	100,00	57 768	100,00	70 430	100,00	66 040	100,00	78 658	100,00	68 204	100,00	1
55 278	99,95	57 672	99,83	70 420	99,99	66 040	100,00	78 658	100,00	68 171	99,95	2
/	/	/	/	10	0,01	-	-	-	-	/	/	3
54 923	99,31	57 174	98,97	69 693	98,95	65 327	98,92	77 748	98,84	67 463	98,91	4
40 753	73,69	43 229	74,83	48 475	68,83	47 366	71,72	57 603	73,23	49 452	72,51	5
40 369	72,99	42 886	74,24	47 825	67,90	46 888	71,00	57 292	72,84	49 035	71,90	6
30 669	55,45	32 672	56,56	34 669	49,22	34 962	52,94	43 351	55,11	36 782	53,93	7
3 268	5,91	3 547	6,14	5 329	7,57	4 387	6,64	4 631	5,89	4 384	6,43	8
/	/	/	/	560	0,80	/	/	767	0,98	(568)	(0,83)	9
/	/	(145)	(0,25)	165	0,23	40	0,06	90	0,11	115	0,17	10
6 221	11,25	6 134	10,62	7 213	10,24	7 156	10,84	8 559	10,88	7 275	10,67	11
4 547	8,22	4 423	7,66	5 234	7,43	5 228	7,92	6 360	8,09	5 322	7,80	12
1 446	2,62	1 479	2,56	1 650	2,34	1 587	2,40	1 744	2,22	1 614	2,37	13
/	/	/	/	328	0,47	341	0,52	455	0,58	339	0,50	14
/	/	/	/	449	0,64	/	/	661	0,84	(479)	(0,70)	15
/	/	/	/	169	0,24	/	/	166	0,21	/	/	16
/	/	(343)	(0,59)	650	0,92	478	0,72	310	0,39	417	0,61	17
(14 170)	25,62	13 944	24,14	21 218	30,13	17 961	27,20	20 146	25,61	18 010	26,41	18
(11 847)	21,42	11 687	20,23	17 872	25,38	14 247	21,57	17 648	22,44	15 225	22,32	19
8 507	15,38	8 551	14,80	9 459	13,43	9 635	14,59	10 418	13,24	9 492	13,92	20
4 203	7,60	4 316	7,47	4 794	6,81	4 926	7,46	5 354	6,81	4 835	7,09	21
/	/	(141)	(0,24)	268	0,38	206	0,31	270	0,34	218	0,32	22
618	1,12	633	1,10	702	1,00	722	1,09	780	0,99	707	1,04	23
3 221	5,82	3 158	5,47	3 386	4,81	3 503	5,30	3 728	4,74	3 437	5,04	24
457	0,83	432	0,75	482	0,68	470	0,71	544	0,69	483	0,71	25
/	/	(12)	(0,02)	93	0,13	14	0,02	11	0,01	29	0,04	26
-	-	-	-	-	-	-	-	-	-	-	-	27
/	/	3 136	5,43	8 413	11,95	4 612	6,98	7 231	9,19	5 733	8,41	28
/	/	/	/	5 582	7,93	516	0,78	5 045	6,41	2 866	4,20	29
/	(5,13)	2 908	5,03	2 478	3,52	3 909	5,92	1 830	2,33	2 640	3,87	30
/	/	/	/	51	0,07	(137)	/	11	0,01	39	0,06	31
/	/	/	/	23	0,03	/	/	3	0,00	/	/	32
/	/	/	/	-	-	(15)	/	-	-	(3)	(0,00)	33
/	/	/	/	280	0,40	25	0,04	342	0,43	175	0,26	34
(2 224)	4,02	2 162	3,74	3 173	4,50	3 586	5,43	2 417	3,07	2 673	3,92	35
(1 815)	3,28	(1 829)	3,17	2 285	3,24	2 732	4,14	1 866	2,37	2 076	3,04	36
(1 695)	3,06	(1 693)	2,93	2 147	3,05	2 588	3,92	1 695	2,15	1 928	2,83	37
121	0,22	135	0,23	138	0,20	144	0,22	171	0,22	148	0,22	38
-	-	-	-	-	-	-	-	-	-	-	-	39
/	/	/	/	838	1,19	809	1,23	481	0,61	528	0,77	40
/	/	/	/	232	0,33	204	0,31	64	0,08	108	0,16	41
/	/	/	/	606	0,86	605	0,92	416	0,53	421	0,62	42
/	/	/	/	50	0,07	45	0,07	70	0,09	/	/	43
/	/	(96)	(0,17)	173	0,25	128	0,19	81	0,10	112	0,16	44
/	/	/	/	556	0,79	647	0,98	802	1,02	594	0,87	45
/	/	(189)	(0,33)	171	0,24	/	/	95	0,12	(135)	(0,20)	46
/	/	(12)	(0,02)	10	0,01	11	0,02	13	0,02	12	0,02	47
/	/	(572)	(0,99)	693	0,98	613	0,93	643	0,82	626	0,92	48
(14 552)	26,31	14 539	25,17	21 955	31,17	18 674	28,28	21 056	26,77	18 751	27,49	49
10 428	18,86	10 487	18,15	11 927	16,93	12 506	18,94	12 378	15,74	11 692	17,14	50
24 636	44,55	25 096	43,44	35 761	50,78	31 078	47,06	35 307	44,89	31 422	46,07	51
11 775	21,29	11 871	20,55	13 404	19,03	13 965	21,15	14 041	17,85	13 194	19,34	52
53 407	96,57	56 102	97,12	66 743	94,77	63 654	96,39	76 728	97,55	65 913	96,64	53
34,12	/	35,37	/	44,70	/	40,83	/	47,91	/	42,06	/	54
32,95	/	34,28	/	42,31	/	39,36	/	46,77	/	40,63	/	55

Entgelt für die geleistete Arbeitszeit (Bruttoverdienst abzüglich Sonderzahlungen, vermögenswirksame Leistungen, Vergütung geleistet werden.- 4) Unbare individuelle Leistungen, Aktienoptionsprogramme, Belegschaftsaktien, Belegschaftseinrichtungen.- Träger oder Bildung von Rückstellungen, um ihren Arbeitnehmern Anspruch auf Sozialleistungen zu sichern.- 7) Arbeitgeberbeiträge nehmer, d. h. ohne Zwischenschaltung eines Versicherungsträgers und ohne Rückstellungen zu bilden.- 9) Beiträge zum U2-Verfahren Schwerbehindertenrecht (Teil 2 SGB IX).- 12) Arbeitskosten insg. abzüglich Bruttoverdienste (D.11). Entspricht den Entgeltfortzahlung, unterstellte Sozialbeiträge zur Alters- und Gesundheitsvorsorge von Beamten, Sozialbeiträge der Entgelt für die geleistete Arbeitszeit.- 15) Gesetzliche Arbeitgeberbeiträge zur Sozialversicherung, Vergütung gesetzlicher Lohnsumme oder Beschäftigtenzahl.-

Arbeitskosten je Vollzeiteinheit 2012 nach Kostenarten, Wirtschaftszweigen und Unternehmensgrößenklassen

Früheres Bundesgebiet und Berlin

37 Abwasserentsorgung

Lfd.Nr.	Schlüssel 1)	Kostenart	10 und mehr	
			EUR	%
1		Bruttoarbeitskosten insgesamt	57 127	100,00
2	D	Nettoarbeitskosten (Bruttoarbeitskosten abzüglich Lohnsubventionen)	57 070	99,90
3	D.5	Lohnsubventionen (dem Arbeitgeber erstattete Lohn- und Gehaltszahlungen)	/	/
4	D.1	Arbeitnehmerentgelt	56 687	99,23
5	D.11	Bruttoverdienste	43 508	76,16
6	D.111	Bruttoverdienste (ohne Auszubildende)	43 195	75,61
7	D.11111	Entgelt für die geleistete Arbeitszeit 2)	33 143	58,02
8	D.11112	Sonderzahlungen insgesamt 3)	(3 312)	5,80
9		dar.: von persönlichen Leistungen und vom Unternehmenserfolg abhängig	/	/
10	D.1112	Leistungen zur Vermögensbildung der Arbeitnehmer	(64)	(0,11)
11	D.1113	Vergütung für nicht gearbeitete Tage	6 417	11,23
12		Urlaubsvergütung	4 802	8,41
13		Vergütung gesetzlicher Feiertage	1 504	2,63
14		Vergütung sonstiger betrieblicher oder tariflicher arbeitsfreier Tage	111	(0,19)
15	D.1114	Sachleistungen 4)	/	(0,46)
16		dar.: unbare individuelle Leistungen 5)	/	/
17	D.112	Bruttoverdienste der Auszubildenden	(313)	(0,55)
18	D.12	Sozialbeiträge der Arbeitgeber	13 179	23,07
19	D.121	Tatsächliche Sozialbeiträge der Arbeitgeber (ohne Auszubildende) 6)	10 442	18,28
20	D.1211	Gesetzliche Arbeitgeberbeiträge zur Sozialversicherung	8 778	15,37
21		Rentenversicherungsbeiträge	4 367	7,64
22		dar.: Aufstockungsbeiträge zur Rentenversicherung im Rahmen der Altersteilzeit	(206)	0,36
23		Arbeitslosenversicherungsbeiträge	640	1,12
24		Kranken- und Pflegeversicherungsbeiträge	3 205	5,61
25		Beiträge zur gesetzlichen Unfallversicherung	(560)	(0,98)
26		Umlage für das Insolvenzgeld	(6)	(0,01)
27		Sonstige gesetzliche Aufwendungen 7)	-	-
28	D.1212	Aufwendungen für die betriebliche Altersversorgung ohne Entgeltumwandlung	(1 664)	(2,91)
29		Aufwendungen für betriebliche Ruhegeldzusagen	(66)	(0,12)
30		Zuwendungen an Pensionskassen	(1 560)	(2,73)
31		Zuwendungen an Unterstützungskassen	/	/
32		Beiträge zur Direktversicherung	/	/
33		Beiträge an Pensionsfonds	-	-
34		Beiträge an den Pensions-Sicherungs-Verein VVaG	/	/
35	D.122	Unterstellte Sozialbeiträge der Arbeitgeber (ohne Auszubildende) 8)	2 653	4,64
36	D.1221	Entgeltfortzahlung	2 199	3,85
37		Entgeltfortzahlung im Krankheitsfall	2 066	3,62
38		Arbeitgeberzuschüsse zum Mutterschaftsgeld 9)	133	0,23
39	D.1222	Unterstellte Sozialbeiträge zur Alters- und Gesundheitsvorsorge von Beamten	-	-
40	D.1223	Zahlungen an aus dem Unternehmen ausscheidende Arbeitnehmer	(414)	(0,73)
41		Entlassungsschadigungen	(56)	(0,10)
42		Aufstockungsbeträge zum Bruttoverdienst im Rahmen der Altersteilzeit	(358)	(0,63)
43	D.1224	Sonstige freiwillige Sozialleistungen der Arbeitgeber	/	/
44	D.123	Sozialbeiträge der Arbeitgeber für Auszubildende	(84)	(0,15)
45	D.2	Kosten für die berufliche Aus- und Weiterbildung	(319)	(0,56)
46	D.3	Sonstige Aufwendungen 10)	/	/
47	D.4	Steuern auf die Lohnsumme oder Beschäftigtenzahl 11)	(15)	(0,03)
48		Nachrichtlich:		
48		Aufwendungen der Arbeitnehmer für betriebliche Altersversorgung	(374)	0,65
49		Lohnnebenkosten 12)	13 619	23,84
50		dar.: gesetzliche Lohnnebenkosten 13)	11 076	19,39
51		Personalnebenkosten insgesamt 14)	23 984	41,98
52		dar.: gesetzliche Personalnebenkosten 15)	12 497	21,87
53		Bruttoarbeitskosten je Vollzeiteinheit einschließlich Auszubildende	55 544	97,23
54		Bruttoarbeitskosten je geleistete Stunde der Beschäftigten (ohne Auszubildende)	34,84	
55		Nettoarbeitskosten je geleistete Stunde der Beschäftigten (einschl. Auszubildende) ..	33,85	

1) Harmonisierter Schlüssel der statistischen Ämter der Europäischen Union nach Verordnung (EG) 1737/2005.- 2) Laufend gezahltes für nicht gearbeitete Tage, Sachleistungen).- 3) Zahlungen, die im Allgemeinen nicht laufend mit jeder Lohn- und Gehaltszahlung
5) Naturalleistungen, Firmenwagen, Personalrabatte, Job-Tickets und Zinersparnisse.- 6) Zahlungen der Arbeitgeber an Versicherungen zur Winterbeschäftigungs-Umlage nach Winterbeschäftigungs-Verordnung.- 8) Sozialleistungen der Arbeitgeber direkt an ihre Arbeit nach Aufwendungsausgleichsgesetz.- 10) Anwerbungskosten, vom Arbeitgeber gestellte Berufskleidung.- 11) Ausgleichsabgabe nach "indirekten Kosten" der Internationalen Arbeitsorganisation (ILO).- 13) Gesetzliche Arbeitgeberbeiträge zur Sozialversicherung, Arbeitgeber für Auszubildende, Steuern auf die Lohnsumme oder Beschäftigtenzahl.- 14) Arbeitskosten insgesamt abzüglich Feiertage, Entgeltfortzahlung, unterstellte Sozialbeiträge zur Alters- und Gesundheitsvorsorge von Beamten, Steuern auf die

Arbeitskosten je Vollzeiteinheit in Unternehmen mit ... Arbeitnehmern												Lfd. Nr.
davon mit ... bis ... Arbeitnehmern										50 und mehr		
10 - 49		50 - 249		250 - 499		500 - 999		1000 und mehr				
EUR	%	EUR	%	EUR	%	EUR	%	EUR	%	EUR	%	
46 100	100,00	60 404	100,00	1
45 915	99,60	60 385	99,97	2
/	/	/	/	3
45 739	99,22	59 940	99,23	4
35 639	77,31	45 846	75,90	5
35 290	76,55	45 544	75,40	6
28 340	61,48	34 570	57,23	7
/	/	(3 829)	(6,34)	8
/	/	/	/	9
/	/	(52)	0,09	10
5 028	10,91	6 830	11,31	11
3 632	7,88	5 150	8,53	12
1 329	2,88	1 556	2,58	13
/	/	124	(0,20)	14
/	/	/	/	15
/	/	/	/	16
/	/	(302)	(0,50)	17
10 100	21,91	14 094	23,33	18
8 231	17,85	11 099	18,38	19
7 220	15,66	9 241	15,30	20
3 388	7,35	4 658	7,71	21
/	/	(254)	(0,42)	22
494	1,07	684	1,13	23
2 768	6,00	3 335	5,52	24
(562)	(1,22)	(560)	(0,93)	25
(9)	(0,02)	(5)	(0,01)	26
-	-	-	-	27
/	/	(1 858)	(3,08)	28
/	/	(79)	(0,13)	29
/	/	(1 766)	(2,92)	30
/	/	(5)	(0,01)	31
/	/	(3)	(0,00)	32
-	-	-	-	33
/	/	/	/	34
(1 776)	(3,85)	2 914	4,82	35
(1 660)	3,60	2 359	3,91	36
(1 559)	(3,38)	2 217	3,67	37
101	0,22	142	0,24	38
-	-	-	-	39
/	/	(512)	(0,85)	40
/	/	(71)	(0,12)	41
/	/	(441)	(0,73)	42
/	/	(43)	(0,07)	43
/	/	(81)	(0,13)	44
/	/	(366)	(0,61)	45
/	/	/	/	46
/	/	17	(0,03)	47
/	/	(406)	(0,67)	48
10 460	22,69	14 558	24,10	49
8 981	19,48	11 699	19,37	50
17 759	38,52	25 834	42,77	51
10 217	22,16	13 174	21,81	52
44 555	96,65	58 836	97,40	53
27,47		37,10		54
26,45		36,14		55

Entgelt für die geleistete Arbeitszeit (Bruttoverdienst abzüglich Sonderzahlungen, vermögenswirksame Leistungen, Vergütung geleistet werden.- 4) Unbare individuelle Leistungen, Aktienoptionsprogramme, Belegschaftsaktien, Belegschaftseinrichtungen.- Träger oder Bildung von Rückstellungen, um ihren Arbeitnehmern Anspruch auf Sozialleistungen zu sichern.- 7) Arbeitgeberbeiträge nehmer, d. h. ohne Zwischenschaltung eines Versicherungsträgers und ohne Rückstellungen zu bilden.- 9) Beiträge zum U2-Verfahren Schwerbehindertenrecht (Teil 2 SGB IX).- 12) Arbeitskosten insg. abzüglich Bruttoverdienste (D.11). Entspricht den Entgeltfortzahlung, unterstellte Sozialbeiträge zur Alters- und Gesundheitsvorsorge von Beamten, Sozialbeiträge der Entgelt für die geleistete Arbeitszeit.- 15) Gesetzliche Arbeitgeberbeiträge zur Sozialversicherung, Vergütung gesetzlicher Lohnsumme oder Beschäftigtenzahl.-

Arbeitskosten je Vollzeiteinheit 2012 nach Kostenarten, Wirtschaftszweigen und Unternehmensgrößenklassen

Früheres Bundesgebiet und Berlin

38 Sammlung, Behandlung und Beseitigung von Abfällen; Rückgewinnung

Lfd.Nr.	Schlüssel 1)	Kostenart	10 und mehr	
			EUR	%
1		Bruttoarbeitskosten insgesamt	45 387	100,00
2	D	Nettoarbeitskosten (Bruttoarbeitskosten abzüglich Lohnsubventionen)	45 321	99,86
3	D.5	Lohnsubventionen (dem Arbeitgeber erstattete Lohn- und Gehaltszahlungen)	/	/
4	D.1	Arbeitnehmerentgelt	45 030	99,21
5	D.11	Bruttoverdienste	34 649	76,34
6	D.111	Bruttoverdienste (ohne Auszubildende)	34 409	75,81
7	D.11111	Entgelt für die geleistete Arbeitszeit 2)	26 298	57,94
8	D.11112	Sonderzahlungen insgesamt 3)	2 763	6,09
9		dar.: von persönlichen Leistungen und vom Unternehmenserfolg abhängig	(655)	(1,44)
10	D.1112	Leistungen zur Vermögensbildung der Arbeitnehmer	99	0,22
11	D.1113	Vergütung für nicht gearbeitete Tage	4 922	10,84
12		Urlaubsvergütung	3 557	7,84
13		Vergütung gesetzlicher Feiertage	1 198	2,64
14		Vergütung sonstiger betrieblicher oder tariflicher arbeitsfreier Tage	(167)	(0,37)
15	D.1114	Sachleistungen 4)	(327)	(0,72)
16		dar.: unbare individuelle Leistungen 5)	(293)	(0,65)
17	D.112	Bruttoverdienste der Auszubildenden	241	0,53
18	D.12	Sozialbeiträge der Arbeitgeber	10 381	22,87
19	D.121	Tatsächliche Sozialbeiträge der Arbeitgeber (ohne Auszubildende) 6)	8 281	18,25
20	D.1211	Gesetzliche Arbeitgeberbeiträge zur Sozialversicherung	7 289	16,06
21		Rentenversicherungsbeiträge	3 427	7,55
22		dar.: Aufstockungsbeiträge zur Rentenversicherung im Rahmen der Altersteilzeit	(61)	0,14
23		Arbeitslosenversicherungsbeiträge	506	1,12
24		Kranken- und Pflegeversicherungsbeiträge	2 704	5,96
25		Beiträge zur gesetzlichen Unfallversicherung	641	1,41
26		Umlage für das Insolvenzgeld	11	0,02
27		Sonstige gesetzliche Aufwendungen 7)	-	-
28	D.1212	Aufwendungen für die betriebliche Altersversorgung ohne Entgeltumwandlung	(992)	(2,19)
29		Aufwendungen für betriebliche Ruhegeldzusagen	/	/
30		Zuwendungen an Pensionskassen	(689)	(1,52)
31		Zuwendungen an Unterstützungskassen	/	/
32		Beiträge zur Direktversicherung	/	/
33		Beiträge an Pensionsfonds	/	/
34		Beiträge an den Pensions-Sicherungs-Verein VVaG	/	/
35	D.122	Unterstellte Sozialbeiträge der Arbeitgeber (ohne Auszubildende) 8)	2 034	4,48
36	D.1221	Entgeltfortzahlung	1 801	3,97
37		Entgeltfortzahlung im Krankheitsfall	1 699	3,74
38		Arbeitgeberzuschüsse zum Mutterschaftsgeld 9)	102	0,22
39	D.1222	Unterstellte Sozialbeiträge zur Alters- und Gesundheitsvorsorge von Beamten	-	-
40	D.1223	Zahlungen an aus dem Unternehmen ausscheidende Arbeitnehmer	(224)	(0,49)
41		Entlassungsschadigungen	/	/
42		Aufstockungsbeträge zum Bruttoverdienst im Rahmen der Altersteilzeit	(119)	(0,26)
43	D.1224	Sonstige freiwillige Sozialleistungen der Arbeitgeber	/	/
44	D.123	Sozialbeiträge der Arbeitgeber für Auszubildende	65	0,14
45	D.2	Kosten für die berufliche Aus- und Weiterbildung	(181)	(0,40)
46	D.3	Sonstige Aufwendungen 10)	(157)	(0,35)
47	D.4	Steuern auf die Lohnsumme oder Beschäftigtenzahl 11)	19	0,04
48		Nachrichtlich: Aufwendungen der Arbeitnehmer für betriebliche Altersversorgung	275	0,61
49		Lohnnebenkosten 12)	10 737	23,66
50		dar.: gesetzliche Lohnnebenkosten 13)	9 174	20,21
51		Personalnebenkosten insgesamt 14)	19 088	42,06
52		dar.: gesetzliche Personalnebenkosten 15)	10 307	22,71
53		Bruttoarbeitskosten je Vollzeiteinheit einschließlich Auszubildende	44 360	97,74
54		Bruttoarbeitskosten je geleistete Stunde der Beschäftigten (ohne Auszubildende)	26,95	
55		Nettoarbeitskosten je geleistete Stunde der Beschäftigten (einschl. Auszubildende) ..	26,31	

1) Harmonisierter Schlüssel der statistischen Ämter der Europäischen Union nach Verordnung (EG) 1737/2005.- 2) Laufend gezahltes für nicht gearbeitete Tage, Sachleistungen).- 3) Zahlungen, die im Allgemeinen nicht laufend mit jeder Lohn- und Gehaltszahlung
5) Naturalleistungen, Firmenwagen, Personalrabatte, Job-Tickets und Zinsersparnisse.- 6) Zahlungen der Arbeitgeber an Versicherungen zur Winterbeschäftigungs-Umlage nach Winterbeschäftigungs-Verordnung.- 8) Sozialleistungen der Arbeitgeber direkt an ihre Arbeit nach Aufwenausgleichsgesetz.- 10) Anwerbungskosten, vom Arbeitgeber gestellte Berufskleidung.- 11) Ausgleichsabgabe nach "indirekten Kosten" der Internationalen Arbeitsorganisation (ILO).- 13) Gesetzliche Arbeitgeberbeiträge zur Sozialversicherung, Arbeitgeber für Auszubildende, Steuern auf die Lohnsumme oder Beschäftigtenzahl.- 14) Arbeitskosten insgesamt abzüglich Feiertage, Entgeltfortzahlung, unterstellte Sozialbeiträge zur Alters- und Gesundheitsvorsorge von Beamten, Steuern auf die

Arbeitskosten je Vollzeiteinheit in Unternehmen mit ... Arbeitnehmern												Lfd. Nr.
davon mit ... bis ... Arbeitnehmern										50 und mehr		
10 - 49		50 - 249		250 - 499		500 - 999		1000 und mehr				
EUR	%	EUR	%	EUR	%	EUR	%	EUR	%	EUR	%	
41 651	100,00	43 451	100,00	49 108	100,00	46 480	100,00	1
41 510	99,66	43 378	99,83	49 078	99,94	46 437	99,91	2
/	/	/	/	/	/	/	/	3
41 425	99,46	43 164	99,34	48 673	99,11	46 086	99,15	4
32 621	78,32	33 945	78,12	36 701	74,74	35 243	75,82	5
32 517	78,07	33 718	77,60	36 390	74,10	34 963	75,22	6
25 466	61,14	26 112	60,09	26 942	54,86	26 542	57,10	7
/	(4,99)	(2 606)	(6,00)	(3 578)	7,29	2 963	6,38	8
/	/	/	/	/	/	(644)	(1,39)	9
/	/	(101)	(0,23)	/	/	96	0,21	10
4 496	10,79	4 582	10,54	5 462	11,12	5 046	10,86	11
3 256	7,82	3 329	7,66	4 027	8,20	3 644	7,84	12
1 159	2,78	1 177	2,71	1 290	2,63	1 209	2,60	13
/	/	/	/	/	/	193	0,41	14
/	/	/	/	/	/	(315)	(0,68)	15
/	/	/	/	/	/	(273)	(0,59)	16
/	/	(226)	(0,52)	/	/	281	0,60	17
8 804	21,14	9 219	21,22	11 971	24,38	10 842	23,33	18
7 328	17,59	7 516	17,30	9 304	18,95	8 560	18,42	19
6 729	16,16	6 893	15,86	7 998	16,29	7 453	16,04	20
3 087	7,41	3 209	7,39	3 803	7,75	3 527	7,59	21
/	/	/	/	/	/	(74)	0,16	22
453	1,09	477	1,10	557	1,13	522	1,12	23
2 478	5,95	2 562	5,90	2 880	5,87	2 771	5,96	24
(699)	(1,68)	(632)	(1,45)	745	1,52	624	1,34	25
12	0,03	12	0,03	/	/	11	0,02	26
-	-	-	-	-	-	-	-	27
/	/	/	/	/	/	(1 107)	(2,38)	28
/	/	/	/	/	/	/	/	29
/	/	/	/	/	/	(804)	(1,73)	30
/	/	/	/	/	/	/	/	31
/	/	/	/	/	/	/	/	32
/	/	/	/	/	/	(1)	(0,00)	33
/	/	/	/	/	/	/	/	34
(1 450)	(3,48)	1 644	3,78	(2 580)	5,25	2 206	4,75	35
(1 368)	(3,29)	1 483	3,41	(2 310)	(4,70)	1 927	4,15	36
(1 270)	(3,05)	1 390	3,20	(2 199)	(4,48)	1 824	3,92	37
(99)	(0,24)	93	0,21	111	0,23	103	0,22	38
-	-	-	-	-	-	-	-	39
/	/	/	/	/	/	(267)	(0,57)	40
/	/	/	/	/	/	/	/	41
/	/	/	/	/	/	(146)	(0,31)	42
/	/	/	/	/	/	/	/	43
/	/	(59)	(0,13)	/	/	77	0,17	44
/	/	/	/	/	/	(207)	(0,45)	45
/	/	/	/	/	/	(166)	(0,36)	46
(12)	(0,03)	21	0,05	(23)	(0,05)	21	0,05	47
/	/	(259)	(0,60)	(320)	(0,65)	285	0,61	48
9 030	21,68	9 507	21,88	12 406	25,26	11 237	24,18	49
8 136	19,53	8 455	19,46	10 418	21,21	9 478	20,39	50
16 185	38,86	17 339	39,91	22 165	45,14	19 938	42,90	51
9 269	22,25	9 574	22,03	11 620	23,66	10 611	22,83	52
41 274	99,09	42 530	97,88	47 689	97,11	45 247	97,35	53
24,02		24,94		29,03		27,84		54
23,73		24,37		28,16		27,08		55

Entgelt für die geleistete Arbeitszeit (Bruttoverdienst abzüglich Sonderzahlungen, vermögenswirksame Leistungen, Vergütung geleistet werden.- 4) Unbare individuelle Leistungen, Aktienoptionsprogramme, Belegschaftsaktien, Belegschaftseinrichtungen.- Träger oder Bildung von Rückstellungen, um ihren Arbeitnehmern Anspruch auf Sozialleistungen zu sichern.- 7) Arbeitgeberbeiträgenehmer, d. h. ohne Zwischenschaltung eines Versicherungsträgers und ohne Rückstellungen zu bilden.- 9) Beiträge zum U2-Verfahren Schwerbehindertenrecht (Teil 2 SGB IX).- 12) Arbeitskosten insg. abzüglich Bruttoverdienste (D.11). Entspricht den Entgeltfortzahlung, unterstellte Sozialbeiträge zur Alters- und Gesundheitsvorsorge von Beamten, Sozialbeiträge der Entgelt für die geleistete Arbeitszeit.- 15) Gesetzliche Arbeitgeberbeiträge zur Sozialversicherung, Vergütung gesetzlicher Lohnsumme oder Beschäftigtenzahl.-

Arbeitskosten je Vollzeiteinheit 2012 nach Kostenarten, Wirtschaftszweigen und Unternehmensgrößenklassen

Früheres Bundesgebiet und Berlin

39 Beseitigung von Umweltverschmutzungen und sonstige Entsorgung

Lfd.Nr.	Schlüssel 1)	Kostenart	10 und mehr	
			EUR	%
1		Bruttoarbeitskosten insgesamt	46 375	100,00
2	D	Nettoarbeitskosten (Bruttoarbeitskosten abzüglich Lohnsubventionen)	46 348	99,94
3	D.5	Lohnsubventionen (dem Arbeitgeber erstattete Lohn- und Gehaltszahlungen)	(27)	(0,06)
4	D.1	Arbeitnehmerentgelt	46 113	99,43
5	D.11	Bruttoverdienste	36 507	78,72
6	D.111	Bruttoverdienste (ohne Auszubildende)	36 422	78,54
7	D.11111	Entgelt für die geleistete Arbeitszeit 2)	28 798	62,10
8	D.11112	Sonderzahlungen insgesamt 3)	/	/
9		dar.: von persönlichen Leistungen und vom Unternehmenserfolg abhängig	/	/
10	D.1112	Leistungen zur Vermögensbildung der Arbeitnehmer	(84)	0,18
11	D.1113	Vergütung für nicht gearbeitete Tage	5 045	10,88
12		Urlaubsvergütung	(3 521)	7,59
13		Vergütung gesetzlicher Feiertage	1 246	2,69
14		Vergütung sonstiger betrieblicher oder tariflicher arbeitsfreier Tage	(278)	0,60
15	D.1114	Sachleistungen 4)	/	/
16		dar.: unbare individuelle Leistungen 5)	/	/
17	D.112	Bruttoverdienste der Auszubildenden	/	/
18	D.12	Sozialbeiträge der Arbeitgeber	9 606	20,71
19	D.121	Tatsächliche Sozialbeiträge der Arbeitgeber (ohne Auszubildende) 6)	7 708	16,62
20	D.1211	Gesetzliche Arbeitgeberbeiträge zur Sozialversicherung	7 258	15,65
21		Rentenversicherungsbeiträge	3 365	7,26
22		dar.: Aufstockungsbeiträge zur Rentenversicherung im Rahmen der Altersteilzeit	/	/
23		Arbeitslosenversicherungsbeiträge	503	1,08
24		Kranken- und Pflegeversicherungsbeiträge	2 538	5,47
25		Beiträge zur gesetzlichen Unfallversicherung	839	(1,81)
26		Umlage für das Insolvenzgeld	13	0,03
27		Sonstige gesetzliche Aufwendungen 7)	-	-
28	D.1212	Aufwendungen für die betriebliche Altersversorgung ohne Entgeltumwandlung	(450)	/
29		Aufwendungen für betriebliche Ruhegeldzusagen	/	/
30		Zuwendungen an Pensionskassen	/	/
31		Zuwendungen an Unterstützungskassen	/	/
32		Beiträge zur Direktversicherung	315	0,68
33		Beiträge an Pensionsfonds	-	-
34		Beiträge an den Pensions-Sicherungs-Verein VVaG	/	/
35	D.122	Unterstellte Sozialbeiträge der Arbeitgeber (ohne Auszubildende) 8)	1 876	4,04
36	D.1221	Entgeltfortzahlung	1 647	3,55
37		Entgeltfortzahlung im Krankheitsfall	1 544	3,33
38		Arbeitgeberzuschüsse zum Mutterschaftsgeld 9)	103	0,22
39	D.1222	Unterstellte Sozialbeiträge zur Alters- und Gesundheitsvorsorge von Beamten	-	-
40	D.1223	Zahlungen an aus dem Unternehmen ausscheidende Arbeitnehmer	(223)	0,48
41		Entlassungsschadigungen	(70)	(0,15)
42		Aufstockungsbeträge zum Bruttoverdienst im Rahmen der Altersteilzeit	153	0,33
43	D.1224	Sonstige freiwillige Sozialleistungen der Arbeitgeber	/	/
44	D.123	Sozialbeiträge der Arbeitgeber für Auszubildende	/	/
45	D.2	Kosten für die berufliche Aus- und Weiterbildung	(112)	0,24
46	D.3	Sonstige Aufwendungen 10)	(144)	/
47	D.4	Steuern auf die Lohnsumme oder Beschäftigtenzahl 11)	(6)	(0,01)
48		Nachrichtlich:		
49		Aufwendungen der Arbeitnehmer für betriebliche Altersversorgung	/	(0,40)
50		Lohnnebenkosten 12)	9 868	21,28
51		dar.: gesetzliche Lohnnebenkosten 13)	8 933	19,26
52		Personalnebenkosten insgesamt 14)	(17 577)	37,90
53		dar.: gesetzliche Personalnebenkosten 15)	10 157	21,90
54		Bruttoarbeitskosten je Vollzeiteinheit einschließlich Auszubildende	45 897	98,97
55		Bruttoarbeitskosten je geleistete Stunde der Beschäftigten (ohne Auszubildende)	27,51	
55		Nettoarbeitskosten je geleistete Stunde der Beschäftigten (einschl. Auszubildende) ..	27,22	

1) Harmonisierter Schlüssel der statistischen Ämter der Europäischen Union nach Verordnung (EG) 1737/2005.- 2) Laufend gezahltes für nicht gearbeitete Tage, Sachleistungen).- 3) Zahlungen, die im Allgemeinen nicht laufend mit jeder Lohn- und Gehaltszahlung
5) Naturalleistungen, Firmenwagen, Personalrabatte, Job-Tickets und Zinersparnisse.- 6) Zahlungen der Arbeitgeber an Versicherungs
zur Winterbeschäftigungs-Umlage nach Winterbeschäftigungs-Verordnung.- 8) Sozialleistungen der Arbeitgeber direkt an ihre Arbeit
nach Aufwendungsausgleichsgesetz.- 10) Anwerbungskosten, vom Arbeitgeber gestellte Berufskleidung.- 11) Ausgleichsabgabe nach
"indirekten Kosten" der Internationalen Arbeitsorganisation (ILO).- 13) Gesetzliche Arbeitgeberbeiträge zur Sozialversicherung,
Arbeitgeber für Auszubildende, Steuern auf die Lohnsumme oder Beschäftigtenzahl.- 14) Arbeitskosten insgesamt abzüglich
Feiertage, Entgeltfortzahlung, unterstellte Sozialbeiträge zur Alters- und Gesundheitsvorsorge von Beamten, Steuern auf die

Arbeitskosten je Vollzeiteinheit in Unternehmen mit ... Arbeitnehmern												Lfd. Nr.
davon mit ... bis ... Arbeitnehmern										50 und mehr		
10 - 49		50 - 249		250 - 499		500 - 999		1000 und mehr				
EUR	%	EUR	%	EUR	%	EUR	%	EUR	%	EUR	%	
(46 592)	100,00	-	-	46 235	100,00	1
(46 543)	99,90	-	-	46 221	99,97	2
/	(0,10)	.	.	-	-	.	.	-	-	14	0,03	3
(46 454)	99,71	-	-	45 891	99,26	4
/	80,99	-	-	35 710	77,24	5
/	80,78	-	-	35 634	77,07	6
(29 448)	63,21	-	-	28 376	61,37	7
/	/	-	-	1 689	3,65	8
/	/	-	-	(150)	(0,32)	9
/	/	-	-	95	0,20	10
/	10,22	-	-	5 229	11,31	11
/	(7,31)	-	-	3 596	7,78	12
(1 292)	2,77	-	-	1 217	2,63	13
/	/	-	-	416	0,90	14
/	/	-	-	245	0,53	15
/	/	-	-	190	(0,41)	16
/	/	-	-	76	0,16	17
8 719	(18,71)	-	-	10 182	22,02	18
7 363	(15,80)	-	-	7 932	17,16	19
7 181	(15,41)	-	-	7 308	15,81	20
(3 163)	6,79	-	-	3 496	7,56	21
-	-	-	-	/	/	22
(475)	1,02	-	-	521	1,13	23
2 473	(5,31)	-	-	2 580	5,58	24
(1 057)	/	-	-	698	1,51	25
(12)	0,03	-	-	13	0,03	26
/	/	-	-	-	-	27
/	/	-	-	624	1,35	28
/	/	-	-	/	/	29
/	/	-	-	68	0,15	30
/	/	-	-	4	0,01	31
/	/	-	-	507	1,10	32
/	/	-	-	-	-	33
/	/	-	-	/	/	34
1 332	/	-	-	2 228	4,82	35
1 299	/	-	-	1 873	4,05	36
(1 201)	/	-	-	1 766	3,82	37
(97)	0,21	-	-	107	0,23	38
-	-	-	-	-	-	39
(23)	0,05	-	-	353	0,76	40
(23)	0,05	-	-	/	(0,22)	41
/	/	-	-	253	0,55	42
/	/	-	-	(2)	(0,00)	43
/	/	-	-	21	0,05	44
/	/	-	-	152	0,33	45
/	/	-	-	184	0,40	46
/	/	-	-	(7)	(0,01)	47
/	/	-	-	(163)	0,35	48
8 857	(19,01)	-	-	10 525	22,76	49
8 508	(18,26)	-	-	9 209	19,92	50
/	36,79	-	-	17 859	38,63	51
9 776	(20,98)	-	-	10 404	22,50	52
(46 010)	98,75	-	-	45 823	99,11	53
(27,03)	/	-	-	27,83	/	54
(26,69)	/	-	-	27,58	/	55

Entgelt für die geleistete Arbeitszeit (Bruttoverdienst abzüglich Sonderzahlungen, vermögenswirksame Leistungen, Vergütung geleistet werden.- 4) Unbare individuelle Leistungen, Aktienoptionsprogramme, Belegschaftsaktien, Belegschaftseinrichtungen.- Träger oder Bildung von Rückstellungen, um ihren Arbeitnehmern Anspruch auf Sozialleistungen zu sichern.- 7) Arbeitgeberbeiträge nehmer, d. h. ohne Zwischenschaltung eines Versicherungsträgers und ohne Rückstellungen zu bilden.- 9) Beiträge zum U2-Verfahren Schwerbehindertenrecht (Teil 2 SGB IX).- 12) Arbeitskosten insg. abzüglich Bruttoverdienste (D.11). Entspricht den Entgeltfortzahlung, unterstellte Sozialbeiträge zur Alters- und Gesundheitsvorsorge von Beamten, Sozialbeiträge der Entgelt für die geleistete Arbeitszeit.- 15) Gesetzliche Arbeitgeberbeiträge zur Sozialversicherung, Vergütung gesetzlicher Lohnsumme oder Beschäftigtenzahl.-

Arbeitskosten je Vollzeiteinheit 2012 nach Kostenarten, Wirtschaftszweigen und Unternehmensgrößenklassen

Früheres Bundesgebiet und Berlin

F Baugewerbe

Lfd.Nr.	Schlüssel 1)	Kostenart	10 und mehr	
			EUR	%
1		Bruttoarbeitskosten insgesamt	47 949	100,00
2	D	Nettoarbeitskosten (Bruttoarbeitskosten abzüglich Lohnsubventionen)	47 717	99,52
3	D.5	Lohnsubventionen (dem Arbeitgeber erstattete Lohn- und Gehaltszahlungen)	/	/
4	D.1	Arbeitnehmerentgelt	47 681	99,44
5	D.11	Bruttoverdienste	37 275	77,74
6	D.111	Bruttoverdienste (ohne Auszubildende)	36 467	76,05
7	D.11111	Entgelt für die geleistete Arbeitszeit 2)	28 580	59,60
8	D.11112	Sonderzahlungen insgesamt 3)	2 210	4,61
9		dar.: von persönlichen Leistungen und vom Unternehmenserfolg abhängig	(534)	1,11
10	D.1112	Leistungen zur Vermögensbildung der Arbeitnehmer	139	0,29
11	D.1113	Vergütung für nicht gearbeitete Tage	5 077	10,59
12		Urlaubsvergütung	3 623	7,56
13		Vergütung gesetzlicher Feiertage	1 312	2,74
14		Vergütung sonstiger betrieblicher oder tariflicher arbeitsfreier Tage	(142)	(0,30)
15	D.1114	Sachleistungen 4)	462	0,96
16		dar.: unbare individuelle Leistungen 5)	444	0,93
17	D.112	Bruttoverdienste der Auszubildenden	808	1,69
18	D.12	Sozialbeiträge der Arbeitgeber	10 405	21,70
19	D.121	Tatsächliche Sozialbeiträge der Arbeitgeber (ohne Auszubildende) 6)	8 750	18,25
20	D.1211	Gesetzliche Arbeitgeberbeiträge zur Sozialversicherung	8 234	17,17
21		Rentenversicherungsbeiträge	3 437	7,17
22		dar.: Aufstockungsbeiträge zur Rentenversicherung im Rahmen der Altersteilzeit	(12)	(0,02)
23		Arbeitslosenversicherungsbeiträge	506	1,06
24		Kranken- und Pflegeversicherungsbeiträge	2 761	5,76
25		Beiträge zur gesetzlichen Unfallversicherung	1 287	2,68
26		Umlage für das Insolvenzgeld	(17)	(0,03)
27		Sonstige gesetzliche Aufwendungen 7)	227	0,47
28	D.1212	Aufwendungen für die betriebliche Altersversorgung ohne Entgeltumwandlung	517	1,08
29		Aufwendungen für betriebliche Ruhegeldzusagen	(183)	(0,38)
30		Zuwendungen an Pensionskassen	(185)	(0,39)
31		Zuwendungen an Unterstützungskassen	/	/
32		Beiträge zur Direktversicherung	(99)	(0,21)
33		Beiträge an Pensionsfonds	/	/
34		Beiträge an den Pensions-Sicherungs-Verein VVaG	(14)	(0,03)
35	D.122	Unterstellte Sozialbeiträge der Arbeitgeber (ohne Auszubildende) 8)	1 456	3,04
36	D.1221	Entgeltfortzahlung	1 347	2,81
37		Entgeltfortzahlung im Krankheitsfall	1 244	2,60
38		Arbeitgeberzuschüsse zum Mutterschaftsgeld 9)	103	0,21
39	D.1222	Unterstellte Sozialbeiträge zur Alters- und Gesundheitsvorsorge von Beamten	-	-
40	D.1223	Zahlungen an aus dem Unternehmen ausscheidende Arbeitnehmer	(105)	(0,22)
41		Entlassungsschadigungen	/	/
42		Aufstockungsbeträge zum Bruttoverdienst im Rahmen der Altersteilzeit	(17)	(0,04)
43	D.1224	Sonstige freiwillige Sozialleistungen der Arbeitgeber	/	/
44	D.123	Sozialbeiträge der Arbeitgeber für Auszubildende	199	0,41
45	D.2	Kosten für die berufliche Aus- und Weiterbildung	128	0,27
46	D.3	Sonstige Aufwendungen 10)	(116)	(0,24)
47	D.4	Steuern auf die Lohnsumme oder Beschäftigtenzahl 11)	24	0,05
48		Nachrichtlich:		
48		Aufwendungen der Arbeitnehmer für betriebliche Altersversorgung	302	0,63
49		Lohnnebenkosten 12)	10 673	22,26
50		dar.: gesetzliche Lohnnebenkosten 13)	9 803	20,45
51		Personalnebenkosten insgesamt 14)	19 369	40,40
52		dar.: gesetzliche Personalnebenkosten 15)	10 917	22,77
53		Bruttoarbeitskosten je Vollzeiteinheit einschließlich Auszubildende	44 326	92,45
54		Bruttoarbeitskosten je geleistete Stunde der Beschäftigten (ohne Auszubildende)	28,76	
55		Nettoarbeitskosten je geleistete Stunde der Beschäftigten (einschl. Auszubildende) ..	26,47	

1) Harmonisierter Schlüssel der statistischen Ämter der Europäischen Union nach Verordnung (EG) 1737/2005.- 2) Laufend gezahltes für nicht gearbeitete Tage, Sachleistungen).- 3) Zahlungen, die im Allgemeinen nicht laufend mit jeder Lohn- und Gehaltszahlung 5) Naturalleistungen, Firmenwagen, Personalrabatte, Job-Tickets und Zinersparnisse.- 6) Zahlungen der Arbeitgeber an Versicherungen zur Winterbeschäftigungs-Umlage nach Winterbeschäftigungs-Verordnung.- 8) Sozialleistungen der Arbeitgeber direkt an ihre Arbeit nach Aufwendungsausgleichsgesetz.- 10) Anwerbungskosten, vom Arbeitgeber gestellte Berufskleidung.- 11) Ausgleichsabgabe nach "indirekten Kosten" der Internationalen Arbeitsorganisation (ILO).- 13) Gesetzliche Arbeitgeberbeiträge zur Sozialversicherung, Arbeitgeber für Auszubildende, Steuern auf die Lohnsumme oder Beschäftigtenzahl.- 14) Arbeitskosten insgesamt abzüglich Feiertage, Entgeltfortzahlung, unterstellte Sozialbeiträge zur Alters- und Gesundheitsvorsorge von Beamten, Steuern auf die

Arbeitskosten je Vollzeiteinheit in Unternehmen mit ... Arbeitnehmern												Lfd. Nr.
davon mit ... bis ... Arbeitnehmern										50 und mehr		
10 - 49		50 - 249		250 - 499		500 - 999		1000 und mehr				
EUR	%	EUR	%	EUR	%	EUR	%	EUR	%	EUR	%	
44 378	100,00	49 003	100,00	55 188	100,00	59 948	100,00	64 548	100,00	52 647	100,00	1
44 022	99,20	48 912	99,81	55 158	99,95	59 935	99,98	64 525	99,97	52 579	99,87	2
/	/	/	/	/	/	/	/	22	0,03	/	/	3
44 190	99,58	48 654	99,29	54 684	99,09	59 629	99,47	64 139	99,37	52 274	99,29	4
34 581	77,93	38 069	77,69	42 806	77,56	46 345	77,31	49 729	77,04	40 820	77,54	5
33 698	75,94	37 333	76,18	42 078	76,24	45 727	76,28	49 108	76,08	40 110	76,19	6
26 808	60,41	29 219	59,63	31 583	57,23	34 324	57,28	36 943	57,23	30 910	58,71	7
1 697	3,82	2 278	4,65	(3 642)	(6,60)	3 864	6,45	4 692	7,27	2 885	5,48	8
(348)	(0,79)	(546)	(1,11)	/	/	/	/	946	1,47	(779)	(1,48)	9
139	0,31	138	0,28	(158)	/	137	0,23	119	0,18	138	0,26	10
4 715	10,62	5 274	10,76	5 692	10,31	6 286	10,49	6 396	9,91	5 554	10,55	11
3 364	7,58	3 751	7,65	4 058	7,35	4 540	7,57	4 602	7,13	3 964	7,53	12
1 228	2,77	1 347	2,75	1 427	2,59	1 621	2,70	1 683	2,61	1 422	2,70	13
/	/	(177)	(0,36)	/	/	(125)	(0,21)	111	0,17	(168)	(0,32)	14
(339)	(0,76)	423	0,86	/	(1,82)	(1 115)	1,86	957	1,48	623	1,18	15
(331)	(0,75)	412	0,84	/	(1,70)	(1 056)	1,76	883	1,37	593	1,13	16
883	1,99	735	(1,50)	(728)	(1,32)	(619)	(1,03)	621	0,96	710	1,35	17
9 609	21,65	10 585	21,60	11 878	21,52	13 284	22,16	14 410	22,33	11 453	21,76	18
8 117	18,29	8 950	18,26	9 854	17,85	10 898	18,18	11 795	18,27	9 583	18,20	19
7 675	17,29	8 541	17,43	9 158	16,59	9 726	16,22	10 558	16,36	8 969	17,04	20
3 152	7,10	3 551	7,25	4 022	7,29	4 322	7,21	4 637	7,18	3 811	7,24	21
/	/	/	/	/	/	(48)	(0,08)	72	0,11	24	0,05	22
460	1,04	530	1,08	601	1,09	638	1,06	674	1,04	566	1,08	23
2 625	5,92	2 843	5,80	3 015	5,46	3 177	5,30	3 212	4,98	2 940	5,58	24
1 182	2,66	1 383	2,82	(1 329)	(2,41)	(1 335)	(2,23)	1 818	2,82	1 424	2,71	25
/	/	14	0,03	/	/	17	0,03	18	0,03	16	0,03	26
238	0,54	219	0,45	(168)	(0,31)	(238)	(0,40)	199	0,31	212	0,40	27
(443)	(1,00)	(408)	(0,83)	/	/	/	/	1 237	1,92	(614)	(1,17)	28
/	/	/	/	/	/	/	/	984	1,52	(268)	(0,51)	29
(152)	(0,34)	(214)	(0,44)	/	/	/	/	121	0,19	(228)	(0,43)	30
/	/	/	/	/	/	(95)	(0,16)	39	0,06	(34)	(0,06)	31
(127)	(0,29)	(73)	(0,15)	/	/	(35)	(0,06)	(23)	(0,04)	(61)	(0,12)	32
/	/	/	/	/	/	(2)	/	6	0,01	/	/	33
/	/	/	/	/	/	/	/	64	0,10	(21)	(0,04)	34
1 273	2,87	1 456	2,97	(1 849)	(3,35)	(2 234)	3,73	2 464	3,82	1 698	3,22	35
1 238	2,79	1 371	2,80	1 450	(2,63)	(1 864)	3,11	1 919	2,97	1 492	2,83	36
1 144	2,58	1 264	2,58	1 326	(2,40)	(1 734)	2,89	1 778	2,76	1 376	2,61	37
94	0,21	107	0,22	125	0,23	131	0,22	141	0,22	116	0,22	38
-	-	-	-	-	-	-	-	-	-	-	-	39
/	/	/	/	/	/	/	/	539	0,84	/	/	40
/	/	/	/	/	/	/	/	411	0,64	/	/	41
/	/	/	/	/	/	/	/	129	0,20	(32)	(0,06)	42
/	/	/	/	/	/	/	/	5	0,01	/	/	43
219	0,49	(179)	(0,36)	(175)	(0,32)	(152)	(0,25)	151	0,23	173	0,33	44
(73)	(0,16)	(163)	(0,33)	/	(0,60)	/	/	273	0,42	200	0,38	45
/	/	/	/	/	/	/	/	101	0,16	(138)	(0,26)	46
15	0,03	35	0,07	36	0,06	36	0,06	34	0,05	35	0,07	47
301	0,68	269	0,55	(361)	(0,65)	367	0,61	395	0,61	305	0,58	48
9 796	22,07	10 935	22,31	12 382	22,44	13 603	22,69	14 819	22,96	11 827	22,46	49
9 146	20,61	10 127	20,66	10 819	19,60	11 779	19,65	12 663	19,62	10 669	20,27	50
17 569	39,59	19 784	40,37	23 605	42,77	25 624	42,74	27 604	42,77	21 737	41,29	51
10 155	22,88	11 294	23,05	12 071	21,87	13 248	22,10	14 195	21,99	11 919	22,64	52
40 542	91,36	45 821	93,51	51 778	93,82	56 950	95,00	61 655	95,52	49 445	93,92	53
26,75	/	29,29	/	32,54	/	35,46	/	38,59	/	31,38	/	54
24,25	/	27,35	/	30,52	/	33,70	/	36,84	/	29,45	/	55

Entgelt für die geleistete Arbeitszeit (Bruttoverdienst abzüglich Sonderzahlungen, vermögenswirksame Leistungen, Vergütung geleistet werden.- 4) Unbare individuelle Leistungen, Aktienoptionsprogramme, Belegschaftsaktien, Belegschaftseinrichtungen.- Träger oder Bildung von Rückstellungen, um ihren Arbeitnehmern Anspruch auf Sozialleistungen zu sichern.- 7) Arbeitgeberbeiträge nehmer, d. h. ohne Zwischenschaltung eines Versicherungsträgers und ohne Rückstellungen zu bilden.- 9) Beiträge zum U2-Verfahren Schwerbehindertenrecht (Teil 2 SGB IX).- 12) Arbeitskosten insg. abzüglich Bruttoverdienste (D.11). Entspricht den Entgeltfortzahlung, unterstellte Sozialbeiträge zur Alters- und Gesundheitsvorsorge von Beamten, Sozialbeiträge der Entgelt für die geleistete Arbeitszeit.- 15) Gesetzliche Arbeitgeberbeiträge zur Sozialversicherung, Vergütung gesetzlicher Lohnsumme oder Beschäftigtenzahl.-

Arbeitskosten je Vollzeiteinheit 2012 nach Kostenarten, Wirtschaftszweigen und Unternehmensgrößenklassen

Früheres Bundesgebiet und Berlin

41 Hochbau

Lfd.Nr.	Schlüssel 1)	Kostenart	10 und mehr	
			EUR	%
1		Bruttoarbeitskosten insgesamt	51 081	100,00
2	D	Nettoarbeitskosten (Bruttoarbeitskosten abzüglich Lohnsubventionen)	50 898	99,64
3	D.5	Lohnsubventionen (dem Arbeitgeber erstattete Lohn- und Gehaltszahlungen)	/	/
4	D.1	Arbeitnehmerentgelt	50 853	99,55
5	D.11	Bruttoverdienste	39 187	76,72
6	D.111	Bruttoverdienste (ohne Auszubildende)	38 453	75,28
7	D.11111	Entgelt für die geleistete Arbeitszeit 2)	30 077	58,88
8	D.11112	Sonderzahlungen insgesamt 3)	2 359	4,62
9		dar.: von persönlichen Leistungen und vom Unternehmenserfolg abhängig	(636)	(1,24)
10	D.1112	Leistungen zur Vermögensbildung der Arbeitnehmer	123	0,24
11	D.1113	Vergütung für nicht gearbeitete Tage	5 407	10,58
12		Urlaubsvergütung	3 826	7,49
13		Vergütung gesetzlicher Feiertage	1 394	2,73
14		Vergütung sonstiger betrieblicher oder tariflicher arbeitsfreier Tage	/	(0,37)
15	D.1114	Sachleistungen 4)	488	0,95
16		dar.: unbare individuelle Leistungen 5)	475	0,93
17	D.112	Bruttoverdienste der Auszubildenden	734	1,44
18	D.12	Sozialbeiträge der Arbeitgeber	11 666	22,84
19	D.121	Tatsächliche Sozialbeiträge der Arbeitgeber (ohne Auszubildende) 6)	9 935	19,45
20	D.1211	Gesetzliche Arbeitgeberbeiträge zur Sozialversicherung	9 341	18,29
21		Rentenversicherungsbeiträge	3 601	7,05
22		dar.: Aufstockungsbeiträge zur Rentenversicherung im Rahmen der Altersteilzeit	(19)	(0,04)
23		Arbeitslosenversicherungsbeiträge	532	1,04
24		Kranken- und Pflegeversicherungsbeiträge	2 860	5,60
25		Beiträge zur gesetzlichen Unfallversicherung	1 996	3,91
26		Umlage für das Insolvenzgeld	/	/
27		Sonstige gesetzliche Aufwendungen 7)	(334)	(0,65)
28	D.1212	Aufwendungen für die betriebliche Altersversorgung ohne Entgeltumwandlung	(594)	(1,16)
29		Aufwendungen für betriebliche Ruhegeldzusagen	/	/
30		Zuwendungen an Pensionskassen	(329)	(0,64)
31		Zuwendungen an Unterstützungskassen	/	/
32		Beiträge zur Direktversicherung	(67)	(0,13)
33		Beiträge an Pensionsfonds	/	/
34		Beiträge an den Pensions-Sicherungs-Verein VVaG	/	/
35	D.122	Unterstellte Sozialbeiträge der Arbeitgeber (ohne Auszubildende) 8)	1 550	3,03
36	D.1221	Entgeltfortzahlung	1 378	2,70
37		Entgeltfortzahlung im Krankheitsfall	1 268	2,48
38		Arbeitgeberzuschüsse zum Mutterschaftsgeld 9)	110	0,22
39	D.1222	Unterstellte Sozialbeiträge zur Alters- und Gesundheitsvorsorge von Beamten	-	-
40	D.1223	Zahlungen an aus dem Unternehmen ausscheidende Arbeitnehmer	/	/
41		Entlassungsschadigungen	/	/
42		Aufstockungsbeträge zum Bruttoverdienst im Rahmen der Altersteilzeit	/	/
43	D.1224	Sonstige freiwillige Sozialleistungen der Arbeitgeber	/	/
44	D.123	Sozialbeiträge der Arbeitgeber für Auszubildende	181	0,35
45	D.2	Kosten für die berufliche Aus- und Weiterbildung	(116)	(0,23)
46	D.3	Sonstige Aufwendungen 10)	(88)	(0,17)
47	D.4	Steuern auf die Lohnsumme oder Beschäftigtenzahl 11)	24	0,05
48		Nachrichtlich:		
49		Aufwendungen der Arbeitnehmer für betriebliche Altersversorgung	274	0,54
50		Lohnnebenkosten 12)	11 893	23,28
51		dar.: gesetzliche Lohnnebenkosten 13)	10 924	21,39
52		Personalnebenkosten insgesamt 14)	21 004	41,12
53		dar.: gesetzliche Personalnebenkosten 15)	12 137	23,76
54		Bruttoarbeitskosten je Vollzeiteinheit einschließlich Auszubildende	48 313	94,58
55		Bruttoarbeitskosten je geleistete Stunde der Beschäftigten (ohne Auszubildende)	30,95	
55		Nettoarbeitskosten je geleistete Stunde der Beschäftigten (einschl. Auszubildende) ..	29,18	

1) Harmonisierter Schlüssel der statistischen Ämter der Europäischen Union nach Verordnung (EG) 1737/2005.- 2) Laufend gezahltes für nicht gearbeitete Tage, Sachleistungen).- 3) Zahlungen, die im Allgemeinen nicht laufend mit jeder Lohn- und Gehaltszahlung 5) Naturalleistungen, Firmenwagen, Personalrabatte, Job-Tickets und Zinsersparnisse.- 6) Zahlungen der Arbeitgeber an Versicherungen zur Winterbeschäftigungs-Umlage nach Winterbeschäftigungs-Verordnung.- 8) Sozialleistungen der Arbeitgeber direkt an ihre Arbeit nach Aufwendungsausgleichsgesetz.- 10) Anwerbungskosten, vom Arbeitgeber gestellte Berufskleidung.- 11) Ausgleichsabgabe nach "indirekten Kosten" der Internationalen Arbeitsorganisation (ILO).- 13) Gesetzliche Arbeitgeberbeiträge zur Sozialversicherung, Arbeitgeber für Auszubildende, Steuern auf die Lohnsumme oder Beschäftigtenzahl.- 14) Arbeitskosten insgesamt abzüglich Feiertage, Entgeltfortzahlung, unterstellte Sozialbeiträge zur Alters- und Gesundheitsvorsorge von Beamten, Steuern auf die

Arbeitskosten je Vollzeiteinheit in Unternehmen mit ... Arbeitnehmern												Lfd. Nr.
davon mit ... bis ... Arbeitnehmern										50 und mehr		
10 - 49		50 - 249		250 - 499		500 - 999		1000 und mehr				
EUR	%	EUR	%	EUR	%	EUR	%	EUR	%	EUR	%	
45 670	100,00	51 181	100,00	58 181	100,00	74 175	100,00	69 418	100,00	56 235	100,00	1
45 372	99,35	51 084	99,81	58 128	99,91	74 175	100,00	69 402	99,98	56 161	99,87	2
/	/	/	/	/	/	-	-	(16)	(0,02)	/	/	3
45 546	99,73	50 891	99,43	57 735	99,23	73 701	99,36	69 091	99,53	55 908	99,42	4
34 944	76,52	39 377	76,94	44 417	76,34	59 006	79,55	52 175	75,16	43 229	76,87	5
34 175	74,83	38 647	75,51	43 753	75,20	58 134	78,37	51 705	74,48	42 528	75,63	6
27 394	59,98	30 073	58,76	32 487	55,84	44 010	59,33	38 774	55,86	32 632	58,03	7
(1 587)	(3,48)	(2 324)	(4,54)	/	/	(4 789)	(6,46)	5 172	7,45	3 094	5,50	8
/	/	/	/	/	/	(2 096)	(2,83)	(980)	(1,41)	(922)	(1,64)	9
(118)	(0,26)	133	0,26	151	0,26	98	0,13	96	0,14	127	0,23	10
4 789	10,49	5 610	10,96	6 011	10,33	7 716	10,40	6 882	9,91	5 995	10,66	11
3 415	7,48	3 923	7,67	4 224	7,26	5 467	7,37	4 939	7,12	4 217	7,50	12
1 251	2,74	1 401	2,74	1 539	2,64	2 039	2,75	1 869	2,69	1 530	2,72	13
/	/	/	/	/	(0,43)	/	/	74	0,11	/	/	14
/	/	(507)	(0,99)	/	/	1 520	2,05	(782)	1,13	680	1,21	15
/	/	(490)	(0,96)	/	/	1 516	2,04	(763)	1,10	660	1,17	16
(769)	(1,68)	730	1,43	(664)	/	(872)	(1,18)	470	0,68	701	1,25	17
10 602	23,21	11 514	22,50	13 319	22,89	14 695	19,81	16 915	24,37	12 679	22,55	18
9 156	20,05	9 866	19,28	10 618	18,25	12 376	16,69	13 849	19,95	10 677	18,99	19
8 617	18,87	9 296	18,16	9 965	17,13	11 728	15,81	12 815	18,46	10 031	17,84	20
3 232	7,08	3 659	7,15	4 139	7,11	4 940	6,66	4 697	6,77	3 953	7,03	21
/	/	/	/	/	/	/	/	95	0,14	(34)	(0,06)	22
469	1,03	545	1,07	622	1,07	742	1,00	719	1,04	593	1,05	23
2 705	5,92	2 910	5,69	2 991	5,14	3 382	4,56	3 285	4,73	3 007	5,35	24
1 810	3,96	1 879	3,67	1 920	(3,30)	(2 247)	(3,03)	3 871	5,58	2 174	3,87	25
/	/	14	0,03	16	0,03	18	0,02	19	0,03	16	0,03	26
(383)	(0,84)	288	0,56	(277)	(0,48)	398	0,54	(223)	(0,32)	288	0,51	27
/	/	/	/	/	/	(648)	(0,87)	(1 034)	1,49	(646)	(1,15)	28
/	/	/	/	/	/	(243)	(0,33)	(565)	(0,81)	/	/	29
/	/	/	/	/	/	/	/	(341)	0,49	(365)	(0,65)	30
/	/	/	/	/	/	/	/	(43)	(0,06)	/	/	31
/	/	/	/	(32)	(0,05)	/	/	/	/	(40)	(0,07)	32
/	/	/	/	-	-	(10)	(0,01)	(0)	(0,00)	/	/	33
/	/	/	/	/	/	(17)	(0,02)	(51)	(0,07)	(17)	(0,03)	34
1 256	2,75	(1 466)	(2,86)	/	/	2 119	2,86	2 953	4,25	(1 830)	(3,25)	35
1 220	2,67	(1 389)	(2,71)	1 535	2,64	1 874	2,53	2 036	2,93	1 530	2,72	36
1 122	2,46	(1 275)	(2,49)	1 409	2,42	1 730	2,33	1 885	2,72	1 407	2,50	37
98	0,21	114	0,22	126	0,22	143	0,19	151	0,22	122	0,22	38
-	-	-	-	-	-	-	-	-	-	-	-	39
/	/	/	/	/	/	(242)	(0,33)	(913)	(1,32)	/	/	40
/	/	/	/	/	/	(153)	(0,21)	(708)	(1,02)	/	/	41
/	/	/	/	/	/	/	/	(205)	(0,30)	/	/	42
-	-	/	/	(1)	(0,00)	/	/	(3)	(0,00)	/	/	43
(189)	(0,41)	182	0,35	(165)	/	(200)	(0,27)	114	0,16	173	0,31	44
/	/	/	/	/	/	/	/	/	/	(171)	(0,30)	45
/	/	(133)	(0,26)	/	/	/	/	29	0,04	(121)	(0,22)	46
(12)	(0,03)	34	0,07	35	0,06	35	0,05	34	0,05	34	0,06	47
(214)	(0,47)	(252)	(0,49)	(444)	(0,76)	407	0,55	599	0,86	331	0,59	48
10 725	23,48	11 804	23,06	13 764	23,66	15 169	20,45	17 243	24,84	13 006	23,13	49
10 039	21,98	10 901	21,30	11 700	20,11	13 838	18,66	14 999	21,61	11 768	20,93	50
18 275	40,02	21 108	41,24	25 694	44,16	30 165	40,67	30 644	44,14	23 603	41,97	51
11 100	24,31	12 121	23,68	13 073	22,47	15 676	21,13	16 754	24,14	13 125	23,34	52
43 129	94,44	48 362	94,49	55 150	94,79	69 819	94,13	66 814	96,25	53 266	94,72	53
28,07	/	30,89	/	35,43	/	42,38	/	40,08	/	33,62	/	54
26,34	/	29,15	/	33,56	/	39,88	/	38,59	/	31,82	/	55

Entgelt für die geleistete Arbeitszeit (Bruttoverdienst abzüglich Sonderzahlungen, vermögenswirksame Leistungen, Vergütung geleistet werden.- 4) Unbare individuelle Leistungen, Aktienoptionsprogramme, Belegschaftsaktien, Belegschaftseinrichtungen.- Träger oder Bildung von Rückstellungen, um ihren Arbeitnehmern Anspruch auf Sozialleistungen zu sichern.- 7) Arbeitgeberbeiträgenehmer, d. h. ohne Zwischenschaltung eines Versicherungsträgers und ohne Rückstellungen zu bilden.- 9) Beiträge zum U2-Verfahren Schwerbehindertenrecht (Teil 2 SGB IX).- 12) Arbeitskosten insg. abzüglich Bruttoverdienste (D.11). Entspricht den Entgeltfortzahlung, unterstellte Sozialbeiträge zur Alters- und Gesundheitsvorsorge von Beamten, Sozialbeiträge der Entgelt für die geleistete Arbeitszeit.- 15) Gesetzliche Arbeitgeberbeiträge zur Sozialversicherung, Vergütung gesetzlicher Lohnsumme oder Beschäftigtenzahl.-

Arbeitskosten je Vollzeiteinheit 2012 nach Kostenarten, Wirtschaftszweigen und Unternehmensgrößenklassen

Früheres Bundesgebiet und Berlin

42 Tiefbau

Lfd.Nr.	Schlüssel 1)	Kostenart	10 und mehr	
			EUR	%
1		Bruttoarbeitskosten insgesamt	49 910	100,00
2	D	Nettoarbeitskosten (Bruttoarbeitskosten abzüglich Lohnsubventionen)	49 756	99,69
3	D.5	Lohnsubventionen (dem Arbeitgeber erstattete Lohn- und Gehaltszahlungen)	/	/
4	D.1	Arbeitnehmerentgelt	49 589	99,36
5	D.11	Bruttoverdienste	38 634	77,41
6	D.111	Bruttoverdienste (ohne Auszubildende)	38 078	76,29
7	D.11111	Entgelt für die geleistete Arbeitszeit 2)	29 718	59,54
8	D.11112	Sonderzahlungen insgesamt 3)	2 381	4,77
9		dar.: von persönlichen Leistungen und vom Unternehmenserfolg abhängig	(575)	(1,15)
10	D.1112	Leistungen zur Vermögensbildung der Arbeitnehmer	119	0,24
11	D.1113	Vergütung für nicht gearbeitete Tage	5 360	10,74
12		Urlaubsvergütung	3 790	7,59
13		Vergütung gesetzlicher Feiertage	1 363	2,73
14		Vergütung sonstiger betrieblicher oder tariflicher arbeitsfreier Tage	(207)	(0,41)
15	D.1114	Sachleistungen 4)	500	1,00
16		dar.: unbare individuelle Leistungen 5)	487	0,98
17	D.112	Bruttoverdienste der Auszubildenden	556	1,11
18	D.12	Sozialbeiträge der Arbeitgeber	10 955	21,95
19	D.121	Tatsächliche Sozialbeiträge der Arbeitgeber (ohne Auszubildende) 6)	9 290	18,61
20	D.1211	Gesetzliche Arbeitgeberbeiträge zur Sozialversicherung	8 669	17,37
21		Rentenversicherungsbeiträge	3 699	7,41
22		dar.: Aufstockungsbeiträge zur Rentenversicherung im Rahmen der Altersteilzeit	(16)	(0,03)
23		Arbeitslosenversicherungsbeiträge	539	1,08
24		Kranken- und Pflegeversicherungsbeiträge	2 888	5,79
25		Beiträge zur gesetzlichen Unfallversicherung	1 223	2,45
26		Umlage für das Insolvenzgeld	16	0,03
27		Sonstige gesetzliche Aufwendungen 7)	304	0,61
28	D.1212	Aufwendungen für die betriebliche Altersversorgung ohne Entgeltumwandlung	(621)	(1,24)
29		Aufwendungen für betriebliche Ruhegeldzusagen	/	/
30		Zuwendungen an Pensionskassen	(285)	(0,57)
31		Zuwendungen an Unterstützungskassen	/	/
32		Beiträge zur Direktversicherung	(57)	(0,11)
33		Beiträge an Pensionsfonds	/	/
34		Beiträge an den Pensions-Sicherungs-Verein VVaG	/	/
35	D.122	Unterstellte Sozialbeiträge der Arbeitgeber (ohne Auszubildende) 8)	1 529	3,06
36	D.1221	Entgeltfortzahlung	1 393	2,79
37		Entgeltfortzahlung im Krankheitsfall	1 287	2,58
38		Arbeitgeberzuschüsse zum Mutterschaftsgeld 9)	106	0,21
39	D.1222	Unterstellte Sozialbeiträge zur Alters- und Gesundheitsvorsorge von Beamten	-	-
40	D.1223	Zahlungen an aus dem Unternehmen ausscheidende Arbeitnehmer	(130)	(0,26)
41		Entlassungsschadigungen	(116)	(0,23)
42		Aufstockungsbeträge zum Bruttoverdienst im Rahmen der Altersteilzeit	/	/
43	D.1224	Sonstige freiwillige Sozialleistungen der Arbeitgeber	/	/
44	D.123	Sozialbeiträge der Arbeitgeber für Auszubildende	136	0,27
45	D.2	Kosten für die berufliche Aus- und Weiterbildung	(172)	(0,34)
46	D.3	Sonstige Aufwendungen 10)	(116)	(0,23)
47	D.4	Steuern auf die Lohnsumme oder Beschäftigtenzahl 11)	33	0,07
48		Nachrichtlich: Aufwendungen der Arbeitnehmer für betriebliche Altersversorgung	253	0,51
49		Lohnnebenkosten 12)	11 276	22,59
50		dar.: gesetzliche Lohnnebenkosten 13)	10 232	20,50
51		Personalnebenkosten insgesamt 14)	20 191	40,46
52		dar.: gesetzliche Personalnebenkosten 15)	11 458	22,96
53		Bruttoarbeitskosten je Vollzeiteinheit einschließlich Auszubildende	47 812	95,80
54		Bruttoarbeitskosten je geleistete Stunde der Beschäftigten (ohne Auszubildende)	29,84	
55		Nettoarbeitskosten je geleistete Stunde der Beschäftigten (einschl. Auszubildende) ..	28,50	

1) Harmonisierter Schlüssel der statistischen Ämter der Europäischen Union nach Verordnung (EG) 1737/2005.- 2) Laufend gezahltes für nicht gearbeitete Tage, Sachleistungen).- 3) Zahlungen, die im Allgemeinen nicht laufend mit jeder Lohn- und Gehaltszahlung
5) Naturalleistungen, Firmenwagen, Personalrabatte, Job-Tickets und Zinsersparnisse.- 6) Zahlungen der Arbeitgeber an Versicherungs
zur Winterbeschäftigungs-Umlage nach Winterbeschäftigungs-Verordnung.- 8) Sozialleistungen der Arbeitgeber direkt an ihre Arbeit
nach Aufwendungsausgleichsgesetz.- 10) Anwerbungskosten, vom Arbeitgeber gestellte Berufskleidung.- 11) Ausgleichsabgabe nach
"indirekten Kosten" der Internationalen Arbeitsorganisation (ILO).- 13) Gesetzliche Arbeitgeberbeiträge zur Sozialversicherung,
Arbeitgeber für Auszubildende, Steuern auf die Lohnsumme oder Beschäftigtenzahl.- 14) Arbeitskosten insgesamt abzüglich
Feiertage, Entgeltfortzahlung, unterstellte Sozialbeiträge zur Alters- und Gesundheitsvorsorge von Beamten, Steuern auf die

Arbeitskosten je Vollzeiteinheit in Unternehmen mit ... Arbeitnehmern												Lfd. Nr.
davon mit ... bis ... Arbeitnehmern										50 und mehr		
10 - 49		50 - 249		250 - 499		500 - 999		1000 und mehr				
EUR	%	EUR	%	EUR	%	EUR	%	EUR	%	EUR	%	
43 826	100,00	49 765	100,00	54 561	100,00	57 047	100,00	60 076	100,00	52 599	100,00	1
43 475	99,20	49 674	99,82	54 545	99,97	57 042	99,99	60 014	99,90	52 533	99,87	2
/	/	/	/	/	/	/	/	62	0,10	/	/	3
43 625	99,54	49 398	99,26	54 078	99,11	56 766	99,51	59 703	99,38	52 226	99,29	4
34 237	78,12	38 611	77,59	42 377	77,67	43 026	75,42	45 893	76,39	40 578	77,15	5
33 879	77,30	37 995	76,35	41 780	76,57	42 408	74,34	45 042	74,97	39 935	75,92	6
27 132	61,91	29 795	59,87	31 885	58,44	31 747	55,65	34 115	56,79	30 862	58,67	7
/	/	(2 287)	4,60	(3 475)	(6,37)	/	(6,02)	3 733	6,21	2 770	5,27	8
/	/	/	/	/	/	/	/	939	1,56	(642)	(1,22)	9
(111)	(0,25)	125	0,25	/	/	146	0,26	86	0,14	123	0,23	10
4 809	10,97	5 393	10,84	5 557	10,18	(6 110)	10,71	6 205	10,33	5 603	10,65	11
3 367	7,68	3 787	7,61	3 927	7,20	(4 432)	7,77	4 534	7,55	3 977	7,56	12
1 236	2,82	1 368	2,75	1 414	2,59	1 545	2,71	1 551	2,58	1 419	2,70	13
/	/	/	/	/	/	(133)	0,23	120	0,20	/	/	14
/	/	(396)	(0,80)	/	/	(973)	(1,71)	903	1,50	(576)	1,10	15
/	/	(390)	(0,78)	/	/	/	(1,68)	841	1,40	(562)	1,07	16
/	/	(616)	(1,24)	(597)	(1,09)	/	/	852	1,42	643	1,22	17
9 389	21,42	10 787	21,68	11 702	21,45	(13 741)	24,09	13 810	22,99	11 648	22,14	18
8 172	18,65	9 188	18,46	9 975	18,28	(11 042)	19,36	11 300	18,81	9 785	18,60	19
7 702	17,57	8 698	17,48	9 289	17,03	9 691	16,99	10 270	17,10	9 097	17,29	20
3 193	7,29	3 663	7,36	4 057	7,44	4 270	7,49	4 723	7,86	3 923	7,46	21
/	/	/	/	/	/	/	/	30	0,05	(23)	(0,04)	22
465	1,06	544	1,09	610	1,12	616	1,08	623	1,04	572	1,09	23
2 646	6,04	2 911	5,85	3 099	5,68	3 128	5,48	3 164	5,27	2 995	5,69	24
1 042	2,38	1 267	2,55	1 234	2,26	/	/	1 512	2,52	1 303	2,48	25
(15)	(0,04)	16	0,03	/	/	17	0,03	16	0,03	17	0,03	26
/	/	298	0,60	269	0,49	317	0,55	233	0,39	288	0,55	27
/	/	(490)	(0,98)	/	/	/	/	1 030	1,71	(688)	(1,31)	28
/	/	/	/	/	/	/	/	731	1,22	(265)	(0,50)	29
/	/	/	/	/	/	/	/	121	0,20	/	/	30
/	/	/	/	/	/	/	/	87	0,14	/	/	31
/	/	/	/	/	/	/	/	33	0,05	(47)	(0,09)	32
/	/	/	/	/	/	/	/	7	0,01	/	/	33
/	/	/	/	/	/	/	/	51	0,09	/	/	34
1 128	2,57	1 450	2,91	(1 582)	(2,90)	(2 538)	(4,45)	2 302	3,83	1 706	3,24	35
1 110	2,53	1 366	2,74	(1 453)	(2,66)	/	(3,63)	1 813	3,02	1 519	2,89	36
1 024	2,34	1 259	2,53	(1 325)	(2,43)	/	(3,42)	1 680	2,80	1 404	2,67	37
86	0,20	107	0,21	127	0,23	125	0,22	133	0,22	115	0,22	38
-	-	-	-	-	-	-	-	-	-	-	-	39
/	/	/	/	/	/	/	/	484	0,81	(180)	(0,34)	40
/	/	/	/	/	/	/	/	444	0,74	(160)	(0,30)	41
-	-	/	/	/	/	/	/	40	0,07	/	/	42
/	/	/	/	(2)	(0,00)	/	/	5	0,01	/	/	43
/	/	(149)	(0,30)	(145)	(0,27)	/	/	207	0,35	157	0,30	44
/	/	/	/	/	/	/	/	216	0,36	(213)	(0,40)	45
/	/	(127)	(0,25)	/	/	/	/	122	0,20	(124)	(0,23)	46
(23)	(0,05)	37	0,07	38	0,07	38	0,07	36	0,06	37	0,07	47
/	/	(253)	(0,51)	/	/	289	0,51	332	0,55	279	0,53	48
9 589	21,88	11 154	22,41	12 185	22,33	(14 022)	24,58	14 183	23,61	12 021	22,85	49
8 923	20,36	10 250	20,60	10 925	20,02	(11 963)	20,97	12 326	20,52	10 810	20,55	50
16 694	38,09	19 970	40,13	22 676	41,56	(25 300)	44,35	25 961	43,21	21 737	41,33	51
10 071	22,98	11 469	23,05	12 194	22,35	(13 347)	23,40	13 669	22,75	12 071	22,95	52
42 608	97,22	47 497	95,44	51 974	95,26	54 133	94,89	56 542	94,12	50 065	95,18	53
26,15	/	30,00	/	32,04	/	33,98	/	35,52	/	31,47	/	54
25,23	/	28,58	/	30,52	/	(32,33)	/	33,39	/	29,93	/	55

Entgelt für die geleistete Arbeitszeit (Bruttoverdienst abzüglich Sonderzahlungen, vermögenswirksame Leistungen, Vergütung geleistet werden.- 4) Unbare individuelle Leistungen, Aktienoptionsprogramme, Belegschaftsaktien, Belegschaftseinrichtungen.- Träger oder Bildung von Rückstellungen, um ihren Arbeitnehmern Anspruch auf Sozialleistungen zu sichern.- 7) Arbeitgeberbeiträge nehmer, d. h. ohne Zwischenschaltung eines Versicherungsträgers und ohne Rückstellungen zu bilden.- 9) Beiträge zum U2-Verfahren Schwerbehindertenrecht (Teil 2 SGB IX).- 12) Arbeitskosten insg. abzüglich Bruttoverdienste (D.11). Entspricht den Entgeltfortzahlung, unterstellte Sozialbeiträge zur Alters- und Gesundheitsvorsorge von Beamten, Sozialbeiträge der Entgelt für die geleistete Arbeitszeit.- 15) Gesetzliche Arbeitgeberbeiträge zur Sozialversicherung, Vergütung gesetzlicher Lohnsumme oder Beschäftigtenzahl.-

Arbeitskosten je Vollzeiteinheit 2012 nach Kostenarten, Wirtschaftszweigen und Unternehmensgrößenklassen

Früheres Bundesgebiet und Berlin

43 Vorbereitende Baustellenarbeiten, Bauinstallation und sonstiges Ausbaugewerbe

Lfd.Nr.	Schlüssel 1)	Kostenart	10 und mehr	
			EUR	%
1		Bruttoarbeitskosten insgesamt	46 536	100,00
2	D	Nettoarbeitskosten (Bruttoarbeitskosten abzüglich Lohnsubventionen)	46 270	99,43
3	D.5	Lohnsubventionen (dem Arbeitgeber erstattete Lohn- und Gehaltszahlungen)	/	/
4	D.1	Arbeitnehmerentgelt	46 270	99,43
5	D.11	Bruttoverdienste	36 372	78,16
6	D.111	Bruttoverdienste (ohne Auszubildende)	35 477	76,23
7	D.11111	Entgelt für die geleistete Arbeitszeit 2)	27 853	59,85
8	D.11112	Sonderzahlungen insgesamt 3)	2 122	4,56
9		dar.: von persönlichen Leistungen und vom Unternehmenserfolg abhängig	(495)	(1,06)
10	D.1112	Leistungen zur Vermögensbildung der Arbeitnehmer	148	0,32
11	D.1113	Vergütung für nicht gearbeitete Tage	4 909	10,55
12		Urlaubsvergütung	3 521	7,57
13		Vergütung gesetzlicher Feiertage	1 275	2,74
14		Vergütung sonstiger betrieblicher oder tariflicher arbeitsfreier Tage	/	/
15	D.1114	Sachleistungen 4)	(445)	0,96
16		dar.: unbare individuelle Leistungen 5)	(424)	0,91
17	D.112	Bruttoverdienste der Auszubildenden	895	1,92
18	D.12	Sozialbeiträge der Arbeitgeber	9 898	21,27
19	D.121	Tatsächliche Sozialbeiträge der Arbeitgeber (ohne Auszubildende) 6)	8 268	17,77
20	D.1211	Gesetzliche Arbeitgeberbeiträge zur Sozialversicherung	7 801	16,76
21		Rentenversicherungsbeiträge	3 321	7,14
22		dar.: Aufstockungsbeiträge zur Rentenversicherung im Rahmen der Altersteilzeit	/	/
23		Arbeitslosenversicherungsbeiträge	490	1,05
24		Kranken- und Pflegeversicherungsbeiträge	2 700	5,80
25		Beiträge zur gesetzlichen Unfallversicherung	1 097	2,36
26		Umlage für das Insolvenzgeld	(16)	(0,04)
27		Sonstige gesetzliche Aufwendungen 7)	176	0,38
28	D.1212	Aufwendungen für die betriebliche Altersversorgung ohne Entgeltumwandlung	(467)	(1,00)
29		Aufwendungen für betriebliche Ruhegeldzusagen	/	/
30		Zuwendungen an Pensionskassen	/	/
31		Zuwendungen an Unterstützungskassen	/	/
32		Beiträge zur Direktversicherung	(119)	(0,25)
33		Beiträge an Pensionsfonds	/	/
34		Beiträge an den Pensions-Sicherungs-Verein VVaG	(12)	(0,03)
35	D.122	Unterstellte Sozialbeiträge der Arbeitgeber (ohne Auszubildende) 8)	1 410	3,03
36	D.1221	Entgeltfortzahlung	1 327	2,85
37		Entgeltfortzahlung im Krankheitsfall	1 227	2,64
38		Arbeitgeberzuschüsse zum Mutterschaftsgeld 9)	100	0,22
39	D.1222	Unterstellte Sozialbeiträge zur Alters- und Gesundheitsvorsorge von Beamten	-	-
40	D.1223	Zahlungen an aus dem Unternehmen ausscheidende Arbeitnehmer	/	/
41		Entlassungsschadigungen	/	/
42		Aufstockungsbeträge zum Bruttoverdienst im Rahmen der Altersteilzeit	/	/
43	D.1224	Sonstige freiwillige Sozialleistungen der Arbeitgeber	/	/
44	D.123	Sozialbeiträge der Arbeitgeber für Auszubildende	220	0,47
45	D.2	Kosten für die berufliche Aus- und Weiterbildung	(120)	(0,26)
46	D.3	Sonstige Aufwendungen 10)	/	/
47	D.4	Steuern auf die Lohnsumme oder Beschäftigtenzahl 11)	21	0,05
48		Nachrichtlich:		
48		Aufwendungen der Arbeitnehmer für betriebliche Altersversorgung	323	0,70
49		Lohnnebenkosten 12)	10 164	21,84
50		dar.: gesetzliche Lohnnebenkosten 13)	9 368	20,13
51		Personalnebenkosten insgesamt 14)	18 683	40,15
52		dar.: gesetzliche Personalnebenkosten 15)	10 424	22,40
53		Bruttoarbeitskosten je Vollzeiteinheit einschließlich Auszubildende	42 362	91,03
54		Bruttoarbeitskosten je geleistete Stunde der Beschäftigten (ohne Auszubildende)	27,86	
55		Nettoarbeitskosten je geleistete Stunde der Beschäftigten (einschl. Auszubildende) ..	25,23	

1) Harmonisierter Schlüssel der statistischen Ämter der Europäischen Union nach Verordnung (EG) 1737/2005.- 2) Laufend gezahltes für nicht gearbeitete Tage, Sachleistungen).- 3) Zahlungen, die im Allgemeinen nicht laufend mit jeder Lohn- und Gehaltszahlung 5) Naturalleistungen, Firmenwagen, Personalrabatte, Job-Tickets und Zinsersparnisse.- 6) Zahlungen der Arbeitgeber an Versicherungen zur Winterbeschäftigungs-Umlage nach Winterbeschäftigungs-Verordnung.- 8) Sozialleistungen der Arbeitgeber direkt an ihre Arbeit nach Aufwendungsausgleichsgesetz.- 10) Anwerbungskosten, vom Arbeitgeber gestellte Berufskleidung.- 11) Ausgleichsabgabe nach "indirekten Kosten" der Internationalen Arbeitsorganisation (ILO).- 13) Gesetzliche Arbeitgeberbeiträge zur Sozialversicherung, Arbeitgeber für Auszubildende, Steuern auf die Lohnsumme oder Beschäftigtenzahl.- 14) Arbeitskosten insgesamt abzüglich Feiertage, Entgeltfortzahlung, unterstellte Sozialbeiträge zur Alters- und Gesundheitsvorsorge von Beamten, Steuern auf die

Arbeitskosten je Vollzeiteinheit in Unternehmen mit ... Arbeitnehmern												Lfd. Nr.
davon mit ... bis ... Arbeitnehmern										50 und mehr		
10 - 49		50 - 249		250 - 499		500 - 999		1000 und mehr				
EUR	%	EUR	%	EUR	%	EUR	%	EUR	%	EUR	%	
44 166	100,00	47 699	100,00	(54 448)	100,00	55 701	100,00	64 700	100,00	51 111	100,00	1
43 798	99,17	47 609	99,81	(54 418)	99,95	55 677	99,96	64 698	100,00	51 044	99,87	2
/	/	/	/	/	/	/	/	2	0,00	/	/	3
43 967	99,55	47 331	99,23	(53 909)	99,01	55 424	99,50	64 230	99,27	50 718	99,23	4
34 545	78,22	37 244	78,08	(42 459)	77,98	43 153	77,47	50 731	78,41	39 899	78,06	5
33 574	76,02	36 450	76,42	(41 633)	76,46	42 650	76,57	50 169	77,54	39 150	76,60	6
26 644	60,33	28 577	59,91	(31 080)	57,08	31 911	57,29	37 669	58,22	30 186	59,06	7
(1 744)	(3,95)	(2 254)	(4,73)	/	(6,55)	(3 782)	6,79	5 009	7,74	2 853	5,58	8
/	/	/	/	/	/	/	(2,13)	934	1,44	(789)	(1,54)	9
146	0,33	(147)	(0,31)	/	/	148	(0,27)	150	0,23	(152)	(0,30)	10
4 688	10,61	5 073	10,64	5 652	10,38	5 768	10,35	6 263	9,68	5 336	10,44	11
3 353	7,59	3 659	7,67	4 072	7,48	4 199	7,54	4 472	6,91	3 846	7,53	12
1 223	2,77	1 313	2,75	(1 394)	2,56	1 489	2,67	1 666	2,57	1 377	2,69	13
/	/	/	/	/	/	/	/	125	0,19	/	/	14
(352)	(0,80)	(399)	(0,84)	/	/	/	(1,87)	1 077	1,67	(623)	(1,22)	15
(344)	(0,78)	(388)	(0,81)	/	/	/	/	968	1,50	(580)	(1,13)	16
971	2,20	(794)	(1,67)	/	/	/	/	562	0,87	(749)	(1,47)	17
9 422	21,33	10 087	21,15	(11 450)	21,03	(12 271)	22,03	13 499	20,86	10 819	21,17	18
7 888	17,86	8 440	17,69	(9 505)	17,46	10 103	18,14	11 050	17,08	9 002	17,61	19
7 469	16,91	8 140	17,07	(8 787)	16,14	8 833	15,86	9 590	14,82	8 441	16,52	20
3 130	7,09	3 452	7,24	3 960	7,27	4 078	7,32	4 556	7,04	3 691	7,22	21
/	/	/	/	/	/	/	/	85	0,13	(21)	(0,04)	22
458	1,04	517	1,08	588	1,08	609	1,09	682	1,05	552	1,08	23
2 605	5,90	2 782	5,83	2 976	5,47	3 121	5,60	3 202	4,95	2 881	5,64	24
1 064	2,41	/	/	/	/	908	1,63	964	1,49	(1 162)	(2,27)	25
/	/	14	0,03	/	/	16	0,03	18	0,03	16	0,03	26
195	0,44	/	/	/	/	/	/	168	0,26	(140)	(0,27)	27
(419)	(0,95)	/	/	/	/	/	/	1 460	2,26	(561)	(1,10)	28
/	/	/	/	/	/	/	/	1 341	2,07	/	/	29
/	/	/	/	/	/	/	(82)	0,02	/	/	/	30
/	/	/	/	/	/	/	(211)	(0,38)	10	0,02	/	31
(140)	(0,32)	/	/	/	/	/	/	12	0,02	/	/	32
/	/	/	/	-	-	-	-	9	0,01	/	/	33
/	/	/	/	/	/	/	/	78	0,12	/	/	34
1 294	2,93	1 455	3,05	(1 749)	/	(2 046)	(3,67)	2 312	3,57	1 636	3,20	35
1 257	2,85	1 366	2,86	(1 418)	/	(1 694)	3,04	1 923	2,97	1 461	2,86	36
1 163	2,63	1 261	2,64	(1 296)	/	(1 565)	2,81	1 782	2,75	1 348	2,64	37
94	0,21	105	0,22	(122)	0,22	130	0,23	141	0,22	113	0,22	38
-	-	-	-	-	-	-	-	-	-	-	-	39
/	/	/	/	/	/	/	/	383	0,59	/	/	40
/	/	/	/	/	/	/	/	242	0,37	/	/	41
/	/	/	/	/	/	/	/	142	0,22	(31)	(0,06)	42
/	/	/	/	/	/	/	/	6	0,01	/	/	43
240	0,54	(192)	(0,40)	/	/	/	/	136	0,21	(181)	(0,35)	44
(76)	(0,17)	/	/	/	(0,72)	/	/	310	0,48	(207)	(0,40)	45
/	/	/	/	/	/	/	/	126	0,19	/	/	46
(14)	(0,03)	35	0,07	35	(0,06)	34	0,06	34	0,05	35	0,07	47
332	0,75	(284)	(0,60)	(346)	(0,64)	(411)	(0,74)	330	0,51	(307)	0,60	48
9 622	21,78	10 454	21,92	(11 988)	22,02	12 549	22,53	13 969	21,59	11 212	21,94	49
8 980	20,33	9 732	20,40	10 436	19,17	10 685	19,18	11 683	18,06	10 117	19,79	50
17 523	39,67	19 122	40,09	(23 367)	42,92	23 790	42,71	27 031	41,78	20 925	40,94	51
9 963	22,56	10 853	22,75	11 634	21,37	12 051	21,64	13 213	20,42	11 314	22,14	52
39 783	90,08	43 979	92,20	(50 460)	92,68	53 191	95,49	62 101	95,98	47 497	92,93	53
26,54	/	28,27	/	31,80	/	33,31	/	39,64	/	30,37	/	54
23,72	/	26,05	/	(29,47)	/	31,77	/	38,03	/	28,20	/	55

Entgelt für die geleistete Arbeitszeit (Bruttoverdienst abzüglich Sonderzahlungen, vermögenswirksame Leistungen, Vergütung geleistet werden.- 4) Unbare individuelle Leistungen, Aktienoptionsprogramme, Belegschaftsaktien, Belegschaftseinrichtungen.- Träger oder Bildung von Rückstellungen, um ihren Arbeitnehmern Anspruch auf Sozialleistungen zu sichern.- 7) Arbeitgeberbeiträgenehmer, d. h. ohne Zwischenschaltung eines Versicherungsträgers und ohne Rückstellungen zu bilden.- 9) Beiträge zum U2-Verfahren Schwerbehindertenrecht (Teil 2 SGB IX).- 12) Arbeitskosten insg. abzüglich Bruttoverdienste (D.11). Entspricht den Entgeltfortzahlung, unterstellte Sozialbeiträge zur Alters- und Gesundheitsvorsorge von Beamten, Sozialbeiträge der Entgelt für die geleistete Arbeitszeit.- 15) Gesetzliche Arbeitgeberbeiträge zur Sozialversicherung, Vergütung gesetzlicher Lohnsumme oder Beschäftigtenzahl.-

Arbeitskosten je Vollzeiteinheit 2012 nach Kostenarten, Wirtschaftszweigen und Unternehmensgrößenklassen

Früheres Bundesgebiet und Berlin

G-S Dienstleistungsbereich

Lfd.Nr.	Schlüssel 1)	Kostenart	10 und mehr	
			EUR	%
1		Bruttoarbeitskosten insgesamt	52 414	100,00
2	D	Nettoarbeitskosten (Bruttoarbeitskosten abzüglich Lohnsubventionen)	52 320	99,82
3	D.5	Lohnsubventionen (dem Arbeitgeber erstattete Lohn- und Gehaltszahlungen)	94	0,18
4	D.1	Arbeitnehmerentgelt	52 059	99,32
5	D.11	Bruttoverdienste	40 023	76,36
6	D.111	Bruttoverdienste (ohne Auszubildende)	39 427	75,22
7	D.11111	Entgelt für die geleistete Arbeitszeit 2)	30 106	57,44
8	D.11112	Sonderzahlungen insgesamt 3)	3 243	6,19
9		dar.: von persönlichen Leistungen und vom Unternehmenserfolg abhängig	1 092	2,08
10	D.1112	Leistungen zur Vermögensbildung der Arbeitnehmer	93	0,18
11	D.1113	Vergütung für nicht gearbeitete Tage	5 536	10,56
12		Urlaubsvergütung	4 047	7,72
13		Vergütung gesetzlicher Feiertage	1 372	2,62
14		Vergütung sonstiger betrieblicher oder tariflicher arbeitsfreier Tage	118	0,22
15	D.1114	Sachleistungen 4)	450	0,86
16		dar.: unbare individuelle Leistungen 5)	350	0,67
17	D.112	Bruttoverdienste der Auszubildenden	596	1,14
18	D.12	Sozialbeiträge der Arbeitgeber	12 036	22,96
19	D.121	Tatsächliche Sozialbeiträge der Arbeitgeber (ohne Auszubildende) 6)	7 980	15,23
20	D.1211	Gesetzliche Arbeitgeberbeiträge zur Sozialversicherung	6 457	12,32
21		Rentenversicherungsbeiträge	3 218	6,14
22		dar.: Aufstockungsbeiträge zur Rentenversicherung im Rahmen der Altersteilzeit	41	0,08
23		Arbeitslosenversicherungsbeiträge	470	0,90
24		Kranken- und Pflegeversicherungsbeiträge	2 444	4,66
25		Beiträge zur gesetzlichen Unfallversicherung	312	0,60
26		Umlage für das Insolvenzgeld	11	0,02
27		Sonstige gesetzliche Aufwendungen 7)	/	/
28	D.1212	Aufwendungen für die betriebliche Altersversorgung ohne Entgeltumwandlung	1 523	2,91
29		Aufwendungen für betriebliche Ruhegeldzusagen	658	1,25
30		Zuwendungen an Pensionskassen	690	1,32
31		Zuwendungen an Unterstützungskassen	63	0,12
32		Beiträge zur Direktversicherung	62	0,12
33		Beiträge an Pensionsfonds	12	0,02
34		Beiträge an den Pensions-Sicherungs-Verein VVaG	39	0,07
35	D.122	Unterstellte Sozialbeiträge der Arbeitgeber (ohne Auszubildende) 8)	3 881	7,40
36	D.1221	Entgeltfortzahlung	1 654	3,16
37		Entgeltfortzahlung im Krankheitsfall	1 559	2,97
38		Arbeitgeberzuschüsse zum Mutterschaftsgeld 9)	96	0,18
39	D.1222	Unterstellte Sozialbeiträge zur Alters- und Gesundheitsvorsorge von Beamten	1 621	3,09
40	D.1223	Zahlungen an aus dem Unternehmen ausscheidende Arbeitnehmer	336	0,64
41		Entlassungsschadigungen	198	0,38
42		Aufstockungsbeträge zum Bruttoverdienst im Rahmen der Altersteilzeit	139	0,26
43	D.1224	Sonstige freiwillige Sozialleistungen der Arbeitgeber	269	0,51
44	D.123	Sozialbeiträge der Arbeitgeber für Auszubildende	174	0,33
45	D.2	Kosten für die berufliche Aus- und Weiterbildung	243	0,46
46	D.3	Sonstige Aufwendungen 10)	83	0,16
47	D.4	Steuern auf die Lohnsumme oder Beschäftigtenzahl 11)	29	0,06
48		Nachrichtlich:		
48		Aufwendungen der Arbeitnehmer für betriebliche Altersversorgung	338	0,64
49		Lohnnebenkosten 12)	12 391	23,64
50		dar.: gesetzliche Lohnnebenkosten 13)	9 936	18,96
51		Personalnebenkosten insgesamt 14)	22 308	42,56
52		dar.: gesetzliche Personalnebenkosten 15)	11 133	21,24
53		Bruttoarbeitskosten je Vollzeiteinheit einschließlich Auszubildende	49 787	94,99
54		Bruttoarbeitskosten je geleistete Stunde der Beschäftigten (ohne Auszubildende)	31,86	
55		Nettoarbeitskosten je geleistete Stunde der Beschäftigten (einschl. Auszubildende) ..	30,21	

1) Harmonisierter Schlüssel der statistischen Ämter der Europäischen Union nach Verordnung (EG) 1737/2005.- 2) Laufend gezahltes für nicht gearbeitete Tage, Sachleistungen).- 3) Zahlungen, die im Allgemeinen nicht laufend mit jeder Lohn- und Gehaltszahlung 5) Naturalleistungen, Firmenwagen, Personalrabatte, Job-Tickets und Zinersparnisse.- 6) Zahlungen der Arbeitgeber an Versicherungen zur Winterbeschäftigungs-Umlage nach Winterbeschäftigungs-Verordnung.- 8) Sozialleistungen der Arbeitgeber direkt an ihre Arbeit nach Aufwendungsausgleichsgesetz.- 10) Anwerbungskosten, vom Arbeitgeber gestellte Berufskleidung.- 11) Ausgleichsabgabe nach "indirekten Kosten" der Internationalen Arbeitsorganisation (ILO).- 13) Gesetzliche Arbeitgeberbeiträge zur Sozialversicherung, Arbeitgeber für Auszubildende, Steuern auf die Lohnsumme oder Beschäftigtenzahl.- 14) Arbeitskosten insgesamt abzüglich Feiertage, Entgeltfortzahlung, unterstellte Sozialbeiträge zur Alters- und Gesundheitsvorsorge von Beamten, Steuern auf die

Arbeitskosten je Vollzeiteinheit in Unternehmen mit ... Arbeitnehmern												Lfd. Nr.
davon mit ... bis ... Arbeitnehmern										50 und mehr		
10 - 49		50 - 249		250 - 499		500 - 999		1000 und mehr				
EUR	%	EUR	%	EUR	%	EUR	%	EUR	%	EUR	%	
43 850	100,00	46 307	100,00	50 061	100,00	54 764	100,00	58 103	100,00	53 954	100,00	1
43 661	99,57	46 252	99,88	50 003	99,88	54 712	99,90	58 007	99,83	53 876	99,86	2
189	0,43	(55)	(0,12)	/	/	/	/	96	0,17	77	0,14	3
43 661	99,57	46 010	99,36	49 705	99,29	54 355	99,25	57 676	99,26	53 568	99,29	4
35 322	80,55	36 816	79,50	39 515	78,93	42 514	77,63	42 718	73,52	40 868	75,75	5
34 787	79,33	36 310	78,41	39 013	77,93	41 943	76,59	42 038	72,35	40 261	74,62	6
27 373	62,42	27 723	59,87	29 434	58,80	30 958	56,53	32 090	55,23	30 597	56,71	7
2 208	5,03	3 125	6,75	3 622	7,23	4 595	8,39	3 328	5,73	3 429	6,35	8
(895)	(2,04)	(1 256)	(2,71)	(1 308)	(2,61)	/	/	951	1,64	1 127	2,09	9
86	0,20	90	0,19	101	0,20	114	0,21	92	0,16	94	0,17	10
4 678	10,67	4 888	10,56	5 339	10,66	5 761	10,52	6 117	10,53	5 690	10,55	11
3 415	7,79	3 562	7,69	3 901	7,79	4 209	7,69	4 478	7,71	4 160	7,71	12
1 215	2,77	1 242	2,68	1 333	2,66	1 399	2,55	1 486	2,56	1 400	2,59	13
(48)	(0,11)	(84)	(0,18)	(104)	(0,21)	(153)	(0,28)	153	0,26	130	0,24	14
(442)	(1,01)	483	1,04	/	/	(515)	(0,94)	412	0,71	451	0,84	15
422	0,96	414	0,89	/	(0,86)	(394)	(0,72)	272	0,47	336	0,62	16
535	1,22	506	1,09	502	1,00	571	(1,04)	680	1,17	607	1,13	17
8 340	19,02	9 194	19,85	10 190	20,35	11 841	21,62	14 957	25,74	12 700	23,54	18
6 959	15,87	7 522	16,24	8 239	16,46	9 555	17,45	8 203	14,12	8 164	15,13	19
6 550	14,94	6 744	14,56	7 134	14,25	7 499	13,69	5 981	10,29	6 440	11,94	20
3 198	7,29	3 309	7,15	3 548	7,09	3 800	6,94	3 018	5,19	3 222	5,97	21
/	(0,02)	(24)	(0,05)	(40)	(0,08)	(55)	(0,10)	58	0,10	47	0,09	22
457	1,04	478	1,03	518	1,04	559	1,02	446	0,77	472	0,88	23
2 534	5,78	2 572	5,55	2 676	5,35	2 793	5,10	2 250	3,87	2 428	4,50	24
345	0,79	370	0,80	375	0,75	333	0,61	259	0,45	306	0,57	25
14	0,03	14	0,03	(16)	(0,03)	14	0,03	8	0,01	11	0,02	26
/	/	/	/	/	/	0	0,00	0	0,00	/	/	27
(410)	(0,93)	(778)	(1,68)	(1 105)	2,21	/	/	2 222	3,82	1 724	3,19	28
/	/	/	/	/	/	/	/	945	1,63	756	1,40	29
(130)	(0,30)	264	0,57	(534)	(1,07)	(723)	(1,32)	1 096	1,89	791	1,47	30
/	/	/	/	/	/	/	/	79	0,14	69	0,13	31
(129)	(0,29)	84	0,18	/	/	/	/	28	0,05	50	0,09	32
/	/	/	/	/	/	(31)	(0,06)	18	0,03	14	0,03	33
/	/	/	/	(27)	(0,05)	(55)	(0,10)	55	0,10	44	0,08	34
1 249	2,85	1 548	3,34	1 824	3,64	2 141	3,91	6 528	11,24	4 354	8,07	35
1 138	2,60	1 280	2,77	1 463	2,92	1 639	2,99	2 037	3,51	1 747	3,24	36
1 043	2,38	1 182	2,55	1 357	2,71	1 525	2,78	1 948	3,35	1 652	3,06	37
95	0,22	99	0,21	106	0,21	114	0,21	89	0,15	96	0,18	38
-	-	-	-	-	-	-	-	3 502	6,03	1 913	3,54	39
(107)	(0,24)	(256)	(0,55)	(342)	(0,68)	(461)	(0,84)	426	0,73	378	0,70	40
(96)	(0,22)	/	/	/	/	/	/	180	0,31	216	0,40	41
/	/	(39)	(0,08)	(69)	(0,14)	(108)	(0,20)	246	0,42	162	0,30	42
/	/	/	/	/	/	/	/	564	0,97	317	0,59	43
131	0,30	124	0,27	126	0,25	(145)	(0,26)	226	0,39	182	0,34	44
/	/	182	0,39	(224)	(0,45)	(273)	(0,50)	308	0,53	264	0,49	45
(41)	(0,09)	(76)	(0,16)	(95)	(0,19)	(102)	(0,19)	94	0,16	91	0,17	46
19	0,04	39	0,08	37	0,07	33	0,06	26	0,04	31	0,06	47
285	0,65	313	0,68	316	0,63	397	0,73	360	0,62	347	0,64	48
8 528	19,45	9 491	20,50	10 546	21,07	12 250	22,37	15 385	26,48	13 085	24,25	49
7 837	17,87	8 187	17,68	8 760	17,50	9 316	17,01	11 772	20,26	10 313	19,11	50
16 477	37,58	18 584	40,13	20 628	41,20	23 806	43,47	26 013	44,77	23 357	43,29	51
8 922	20,35	9 305	20,09	9 967	19,91	10 570	19,30	13 031	22,43	11 531	21,37	52
41 447	94,52	44 078	95,19	47 831	95,54	52 206	95,33	55 131	94,88	51 295	95,07	53
26,02	/	27,74	/	30,51	/	33,50	/	35,80	/	32,94	/	54
24,49	/	26,37	/	29,11	/	31,91	/	33,91	/	31,28	/	55

Entgelt für die geleistete Arbeitszeit (Bruttoverdienst abzüglich Sonderzahlungen, vermögenswirksame Leistungen, Vergütung geleistet werden.- 4) Unbare individuelle Leistungen, Aktienoptionsprogramme, Belegschaftsaktien, Belegschaftseinrichtungen.- träger oder Bildung von Rückstellungen, um ihren Arbeitnehmern Anspruch auf Sozialleistungen zu sichern.- 7) Arbeitgeberbeiträge nehmer, d. h. ohne Zwischenschaltung eines Versicherungsträgers und ohne Rückstellungen zu bilden.- 9) Beiträge zum U2-Verfahren Schwerbehindertenrecht (Teil 2 SGB IX).- 12) Arbeitskosten insg. abzüglich Bruttoverdienste (D.11). Entspricht den Entgeltfortzahlung, unterstellte Sozialbeiträge zur Alters- und Gesundheitsvorsorge von Beamten, Sozialbeiträge der Entgelt für die geleistete Arbeitszeit.- 15) Gesetzliche Arbeitgeberbeiträge zur Sozialversicherung, Vergütung gesetzlicher Lohnsumme oder Beschäftigtenzahl.-

Arbeitskosten je Vollzeiteinheit 2012 nach Kostenarten, Wirtschaftszweigen und Unternehmensgrößenklassen

Früheres Bundesgebiet und Berlin

G-N Marktbestimmte Dienstleistungen

Lfd.Nr.	Schlüssel 1)	Kostenart	10 und mehr	
			EUR	%
1		Bruttoarbeitskosten insgesamt	51 719	100,00
2	D	Nettoarbeitskosten (Bruttoarbeitskosten abzüglich Lohnsubventionen)	51 610	99,79
3	D.5	Lohnsubventionen (dem Arbeitgeber erstattete Lohn- und Gehaltszahlungen)	110	0,21
4	D.1	Arbeitnehmerentgelt	51 359	99,30
5	D.11	Bruttoverdienste	40 685	78,67
6	D.111	Bruttoverdienste (ohne Auszubildende)	40 185	77,70
7	D.11111	Entgelt für die geleistete Arbeitszeit 2)	29 931	57,87
8	D.11112	Sonderzahlungen insgesamt 3)	4 134	7,99
9		dar.: von persönlichen Leistungen und vom Unternehmenserfolg abhängig	1 679	3,25
10	D.1112	Leistungen zur Vermögensbildung der Arbeitnehmer	112	0,22
11	D.1113	Vergütung für nicht gearbeitete Tage	5 369	10,38
12		Urlaubsvergütung	3 917	7,57
13		Vergütung gesetzlicher Feiertage	1 349	2,61
14		Vergütung sonstiger betrieblicher oder tariflicher arbeitsfreier Tage	103	0,20
15	D.1114	Sachleistungen 4)	639	1,24
16		dar.: unbare individuelle Leistungen 5)	517	1,00
17	D.112	Bruttoverdienste der Auszubildenden	500	0,97
18	D.12	Sozialbeiträge der Arbeitgeber	10 674	20,64
19	D.121	Tatsächliche Sozialbeiträge der Arbeitgeber (ohne Auszubildende) 6)	8 686	16,79
20	D.1211	Gesetzliche Arbeitgeberbeiträge zur Sozialversicherung	7 135	13,79
21		Rentenversicherungsbeiträge	3 566	6,89
22		dar.: Aufstockungsbeiträge zur Rentenversicherung im Rahmen der Altersteilzeit	(40)	(0,08)
23		Arbeitslosenversicherungsbeiträge	518	1,00
24		Kranken- und Pflegeversicherungsbeiträge	2 659	5,14
25		Beiträge zur gesetzlichen Unfallversicherung	376	0,73
26		Umlage für das Insolvenzgeld	15	0,03
27		Sonstige gesetzliche Aufwendungen 7)	/	/
28	D.1212	Aufwendungen für die betriebliche Altersversorgung ohne Entgeltumwandlung	1 552	3,00
29		Aufwendungen für betriebliche Ruhegeldzusagen	1 071	2,07
30		Zuwendungen an Pensionskassen	229	0,44
31		Zuwendungen an Unterstützungskassen	93	0,18
32		Beiträge zur Direktversicherung	77	0,15
33		Beiträge an Pensionsfonds	19	0,04
34		Beiträge an den Pensions-Sicherungs-Verein VVaG	63	0,12
35	D.122	Unterstellte Sozialbeiträge der Arbeitgeber (ohne Auszubildende) 8)	1 867	3,61
36	D.1221	Entgeltfortzahlung	1 382	2,67
37		Entgeltfortzahlung im Krankheitsfall	1 275	2,47
38		Arbeitgeberzuschüsse zum Mutterschaftsgeld 9)	107	0,21
39	D.1222	Unterstellte Sozialbeiträge zur Alters- und Gesundheitsvorsorge von Beamten	65	0,13
40	D.1223	Zahlungen an aus dem Unternehmen ausscheidende Arbeitnehmer	391	0,76
41		Entlassungsschadigungen	301	0,58
42		Aufstockungsbeträge zum Bruttoverdienst im Rahmen der Altersteilzeit	90	0,17
43	D.1224	Sonstige freiwillige Sozialleistungen der Arbeitgeber	(30)	(0,06)
44	D.123	Sozialbeiträge der Arbeitgeber für Auszubildende	120	0,23
45	D.2	Kosten für die berufliche Aus- und Weiterbildung	239	0,46
46	D.3	Sonstige Aufwendungen 10)	82	0,16
47	D.4	Steuern auf die Lohnsumme oder Beschäftigtenzahl 11)	39	0,08
48		Nachrichtlich:		
48		Aufwendungen der Arbeitnehmer für betriebliche Altersversorgung	393	0,76
49		Lohnnebenkosten 12)	11 034	21,33
50		dar.: gesetzliche Lohnnebenkosten 13)	8 741	16,90
51		Personalnebenkosten insgesamt 14)	21 788	42,13
52		dar.: gesetzliche Personalnebenkosten 15)	9 970	19,28
53		Bruttoarbeitskosten je Vollzeiteinheit einschließlich Auszubildende	49 395	95,51
54		Bruttoarbeitskosten je geleistete Stunde der Beschäftigten (ohne Auszubildende)	31,27	
55		Nettoarbeitskosten je geleistete Stunde der Beschäftigten (einschl. Auszubildende) ..	29,80	

1) Harmonisierter Schlüssel der statistischen Ämter der Europäischen Union nach Verordnung (EG) 1737/2005.- 2) Laufend gezahltes für nicht gearbeitete Tage, Sachleistungen).- 3) Zahlungen, die im Allgemeinen nicht laufend mit jeder Lohn- und Gehaltszahlung
5) Naturalleistungen, Firmenwagen, Personalrabatte, Job-Tickets und Zinersparnisse.- 6) Zahlungen der Arbeitgeber an Versicherungen zur Winterbeschäftigungs-Umlage nach Winterbeschäftigungs-Verordnung.- 8) Sozialleistungen der Arbeitgeber direkt an ihre Arbeit nach Aufwendungsausgleichsgesetz.- 10) Anwerbungskosten, vom Arbeitgeber gestellte Berufskleidung.- 11) Ausgleichsabgabe nach "indirekten Kosten" der Internationalen Arbeitsorganisation (ILO).- 13) Gesetzliche Arbeitgeberbeiträge zur Sozialversicherung, Arbeitgeber für Auszubildende, Steuern auf die Lohnsumme oder Beschäftigtenzahl.- 14) Arbeitskosten insgesamt abzüglich Feiertage, Entgeltfortzahlung, unterstellte Sozialbeiträge zur Alters- und Gesundheitsvorsorge von Beamten, Steuern auf die

Arbeitskosten je Vollzeiteinheit in Unternehmen mit ... Arbeitnehmern												Lfd. Nr.
davon mit ... bis ... Arbeitnehmern										50 und mehr		
10 - 49		50 - 249		250 - 499		500 - 999		1000 und mehr				
EUR	%	EUR	%	EUR	%	EUR	%	EUR	%	EUR	%	
45 186	100,00	47 861	100,00	50 784	100,00	56 409	100,00	57 918	100,00	53 352	100,00	1
45 012	99,61	47 835	99,95	50 754	99,94	56 389	99,96	57 726	99,67	53 258	99,82	2
174	0,39	(25)	(0,05)	/	/	/	/	192	0,33	94	0,18	3
44 999	99,59	47 533	99,32	50 374	99,19	55 925	99,14	57 474	99,23	52 948	99,24	4
36 584	80,96	38 280	79,98	40 335	79,43	43 848	77,73	44 423	76,70	41 710	78,18	5
36 057	79,80	37 791	78,96	39 867	78,50	43 383	76,91	43 909	75,81	41 216	77,25	6
28 177	62,36	28 526	59,60	29 599	58,28	31 238	55,38	31 918	55,11	30 370	56,92	7
2 439	5,40	3 552	7,42	(4 139)	8,15	(5 569)	9,87	5 249	9,06	4 558	8,54	8
(1 066)	(2,36)	(1 578)	(3,30)	(1 687)	(3,32)	/	/	1 985	3,43	1 832	3,43	9
91	0,20	104	0,22	122	0,24	145	0,26	118	0,20	117	0,22	10
4 822	10,67	5 022	10,49	5 326	10,49	5 726	10,15	5 907	10,20	5 506	10,32	11
3 521	7,79	3 653	7,63	3 878	7,64	4 182	7,41	4 316	7,45	4 015	7,53	12
1 254	2,78	1 284	2,68	1 347	2,65	1 403	2,49	1 447	2,50	1 373	2,57	13
(46)	(0,10)	(85)	(0,18)	(101)	(0,20)	/	/	144	0,25	117	0,22	14
(529)	1,17	(588)	1,23	/	/	(705)	(1,25)	717	1,24	666	1,25	15
504	1,12	517	1,08	/	(1,12)	(541)	(0,96)	502	0,87	521	0,98	16
527	1,17	489	1,02	(469)	(0,92)	(465)	(0,82)	514	0,89	494	0,93	17
8 415	18,62	9 253	19,33	10 039	19,77	12 077	21,41	13 052	22,54	11 238	21,06	18
7 038	15,58	7 570	15,82	8 118	15,99	9 826	17,42	10 490	18,11	9 098	17,05	19
6 670	14,76	6 854	14,32	7 184	14,15	7 558	13,40	7 518	12,98	7 251	13,59	20
3 262	7,22	3 372	7,05	3 593	7,08	3 859	6,84	3 821	6,60	3 641	6,83	21
/	/	(23)	(0,05)	(39)	(0,08)	(62)	(0,11)	(69)	(0,12)	(49)	(0,09)	22
468	1,04	489	1,02	522	1,03	565	1,00	559	0,96	531	0,99	23
2 564	5,67	2 588	5,41	2 663	5,24	2 776	4,92	2 741	4,73	2 682	5,03	24
357	0,79	388	0,81	388	0,76	344	0,61	382	0,66	381	0,71	25
(15)	(0,03)	(15)	(0,03)	(17)	(0,03)	15	0,03	15	0,03	15	0,03	26
/	/	/	/	/	/	0	0,00	0	0,00	/	/	27
(369)	(0,82)	/	/	(934)	(1,84)	/	/	2 972	5,13	1 847	3,46	28
/	/	/	/	/	/	/	/	2 199	3,80	1 309	2,45	29
/	/	(111)	(0,23)	/	/	(368)	/	395	0,68	269	0,50	30
/	/	/	/	/	/	/	/	163	0,28	108	0,20	31
(136)	(0,30)	(80)	(0,17)	/	/	(57)	/	48	0,08	62	0,12	32
/	/	/	/	/	/	(46)	(0,08)	40	0,07	23	0,04	33
/	/	/	/	(0,07)	/	(80)	(0,14)	127	0,22	76	0,14	34
1 250	2,77	1 567	3,27	1 806	3,56	2 139	3,79	2 438	4,21	2 021	3,79	35
1 126	2,49	1 255	2,62	1 382	2,72	1 497	2,65	1 612	2,78	1 446	2,71	36
1 029	2,28	1 154	2,41	1 275	2,51	1 381	2,45	1 496	2,58	1 336	2,50	37
97	0,21	101	0,21	106	0,21	116	0,21	115	0,20	109	0,21	38
-	-	-	-	-	-	-	-	198	0,34	81	0,15	39
(120)	(0,27)	/	(0,63)	/	(0,81)	/	(1,06)	566	0,98	458	0,86	40
/	/	/	/	/	/	/	/	391	0,67	348	0,65	41
/	/	/	/	(70)	(0,14)	(131)	(0,23)	(175)	(0,30)	110	0,21	42
/	/	/	/	/	/	/	/	62	0,11	(36)	(0,07)	43
126	0,28	117	0,24	(115)	(0,23)	(112)	(0,20)	124	0,21	119	0,22	44
(120)	0,27	199	0,42	(268)	(0,53)	(331)	(0,59)	310	0,53	269	0,50	45
/	/	/	/	(97)	(0,19)	(113)	(0,20)	90	0,16	91	0,17	46
21	0,05	44	0,09	45	0,09	41	0,07	44	0,08	44	0,08	47
(308)	(0,68)	344	0,72	342	0,67	440	0,78	488	0,84	414	0,78	48
8 602	19,04	9 581	20,02	10 449	20,57	12 561	22,27	13 495	23,30	11 642	21,82	49
7 943	17,58	8 270	17,28	8 725	17,18	9 207	16,32	9 496	16,40	8 941	16,76	50
17 008	37,64	19 335	40,40	21 185	41,72	25 171	44,62	26 000	44,89	22 982	43,08	51
9 071	20,08	9 437	19,72	9 958	19,61	10 499	18,61	10 819	18,68	10 195	19,11	52
42 756	94,62	45 645	95,37	48 703	95,90	54 254	96,18	55 514	95,85	51 074	95,73	53
26,69		28,58		30,84		34,21		35,84		32,45		54
25,16		27,24		29,54		32,88		34,24		31,01		55

Entgelt für die geleistete Arbeitszeit (Bruttoverdienst abzüglich Sonderzahlungen, vermögenswirksame Leistungen, Vergütung geleistet werden.- 4) Unbare individuelle Leistungen, Aktienoptionsprogramme, Belegschaftsaktien, Belegschaftseinrichtungen.- Träger oder Bildung von Rückstellungen, um ihren Arbeitnehmern Anspruch auf Sozialleistungen zu sichern.- 7) Arbeitgeberbeiträge nehmer, d. h. ohne Zwischenschaltung eines Versicherungsträgers und ohne Rückstellungen zu bilden.- 9) Beiträge zum U2-Verfahren Schwerbehindertenrecht (Teil 2 SGB IX).- 12) Arbeitskosten insg. abzüglich Bruttoverdienste (D.11). Entspricht den Entgeltfortzahlung, unterstellte Sozialbeiträge zur Alters- und Gesundheitsvorsorge von Beamten, Sozialbeiträge der Entgelt für die geleistete Arbeitszeit.- 15) Gesetzliche Arbeitgeberbeiträge zur Sozialversicherung, Vergütung gesetzlicher Lohnsumme oder Beschäftigtenzahl.-

Arbeitskosten je Vollzeiteinheit 2012 nach Kostenarten, Wirtschaftszweigen und Unternehmensgrößenklassen

Früheres Bundesgebiet und Berlin

G-I Handel, Verkehr, Gastgewerbe

Lfd.Nr.	Schlüssel 1)	Kostenart	10 und mehr	
			EUR	%
1		Bruttoarbeitskosten insgesamt	45 551	100,00
2	D	Nettoarbeitskosten (Bruttoarbeitskosten abzüglich Lohnsubventionen)	45 390	99,65
3	D.5	Lohnsubventionen (dem Arbeitgeber erstattete Lohn- und Gehaltszahlungen)	161	0,35
4	D.1	Arbeitnehmerentgelt	45 257	99,35
5	D.11	Bruttoverdienste	35 964	78,95
6	D.111	Bruttoverdienste (ohne Auszubildende)	35 363	77,63
7	D.11111	Entgelt für die geleistete Arbeitszeit 2)	26 870	58,99
8	D.11112	Sonderzahlungen insgesamt 3)	3 051	6,70
9		dar.: von persönlichen Leistungen und vom Unternehmenserfolg abhängig	976	2,14
10	D.1112	Leistungen zur Vermögensbildung der Arbeitnehmer	96	0,21
11	D.1113	Vergütung für nicht gearbeitete Tage	4 763	10,46
12		Urlaubsvergütung	3 495	7,67
13		Vergütung gesetzlicher Feiertage	1 197	2,63
14		Vergütung sonstiger betrieblicher oder tariflicher arbeitsfreier Tage	70	0,15
15	D.1114	Sachleistungen 4)	583	1,28
16		dar.: unbare individuelle Leistungen 5)	508	1,12
17	D.112	Bruttoverdienste der Auszubildenden	601	1,32
18	D.12	Sozialbeiträge der Arbeitgeber	9 293	20,40
19	D.121	Tatsächliche Sozialbeiträge der Arbeitgeber (ohne Auszubildende) 6)	7 435	16,32
20	D.1211	Gesetzliche Arbeitgeberbeiträge zur Sozialversicherung	6 643	14,58
21		Rentenversicherungsbeiträge	3 243	7,12
22		dar.: Aufstockungsbeiträge zur Rentenversicherung im Rahmen der Altersteilzeit	23	0,05
23		Arbeitslosenversicherungsbeiträge	467	1,03
24		Kranken- und Pflegeversicherungsbeiträge	2 523	5,54
25		Beiträge zur gesetzlichen Unfallversicherung	396	0,87
26		Umlage für das Insolvenzgeld	14	0,03
27		Sonstige gesetzliche Aufwendungen 7)	/	/
28	D.1212	Aufwendungen für die betriebliche Altersversorgung ohne Entgeltumwandlung	793	1,74
29		Aufwendungen für betriebliche Ruhegeldzusagen	459	1,01
30		Zuwendungen an Pensionskassen	163	0,36
31		Zuwendungen an Unterstützungskassen	66	0,15
32		Beiträge zur Direktversicherung	(66)	0,14
33		Beiträge an Pensionsfonds	6	0,01
34		Beiträge an den Pensions-Sicherungs-Verein VVaG	32	0,07
35	D.122	Unterstellte Sozialbeiträge der Arbeitgeber (ohne Auszubildende) 8)	1 713	3,76
36	D.1221	Entgeltfortzahlung	1 281	2,81
37		Entgeltfortzahlung im Krankheitsfall	1 187	2,61
38		Arbeitgeberzuschüsse zum Mutterschaftsgeld 9)	94	0,21
39	D.1222	Unterstellte Sozialbeiträge zur Alters- und Gesundheitsvorsorge von Beamten	126	0,28
40	D.1223	Zahlungen an aus dem Unternehmen ausscheidende Arbeitnehmer	276	0,61
41		Entlassungsschadigungen	(216)	(0,47)
42		Aufstockungsbeträge zum Bruttoverdienst im Rahmen der Altersteilzeit	60	0,13
43	D.1224	Sonstige freiwillige Sozialleistungen der Arbeitgeber	30	0,07
44	D.123	Sozialbeiträge der Arbeitgeber für Auszubildende	146	0,32
45	D.2	Kosten für die berufliche Aus- und Weiterbildung	178	0,39
46	D.3	Sonstige Aufwendungen 10)	83	0,18
47	D.4	Steuern auf die Lohnsumme oder Beschäftigtenzahl 11)	33	0,07
48		Nachrichtlich: Aufwendungen der Arbeitnehmer für betriebliche Altersversorgung	274	0,60
49		Lohnnebenkosten 12)	9 587	21,05
50		dar.: gesetzliche Lohnnebenkosten 13)	8 228	18,06
51		Personalnebenkosten insgesamt 14)	18 681	41,01
52		dar.: gesetzliche Personalnebenkosten 15)	9 280	20,37
53		Bruttoarbeitskosten je Vollzeiteinheit einschließlich Auszubildende	42 987	94,37
54		Bruttoarbeitskosten je geleistete Stunde der Beschäftigten (ohne Auszubildende)	27,37	
55		Nettoarbeitskosten je geleistete Stunde der Beschäftigten (einschl. Auszubildende) ..	25,73	

1) Harmonisierter Schlüssel der statistischen Ämter der Europäischen Union nach Verordnung (EG) 1737/2005.- 2) Laufend gezahltes für nicht gearbeitete Tage, Sachleistungen).- 3) Zahlungen, die im Allgemeinen nicht laufend mit jeder Lohn- und Gehaltszahlung
5) Naturalleistungen, Firmenwagen, Personalrabatte, Job-Tickets und Zinersparnisse.- 6) Zahlungen der Arbeitgeber an Versicherungen zur Winterbeschäftigungs-Umlage nach Winterbeschäftigungs-Verordnung.- 8) Sozialleistungen der Arbeitgeber direkt an ihre Arbeit nach Aufwendungsausgleichsgesetz.- 10) Anwerbungskosten, vom Arbeitgeber gestellte Berufskleidung.- 11) Ausgleichsabgabe nach "indirekten Kosten" der Internationalen Arbeitsorganisation (ILO).- 13) Gesetzliche Arbeitgeberbeiträge zur Sozialversicherung, Arbeitgeber für Auszubildende, Steuern auf die Lohnsumme oder Beschäftigtenzahl.- 14) Arbeitskosten insgesamt abzüglich Feiertage, Entgeltfortzahlung, unterstellte Sozialbeiträge zur Alters- und Gesundheitsvorsorge von Beamten, Steuern auf die

Arbeitskosten je Vollzeiteinheit in Unternehmen mit ... Arbeitnehmern												Lfd. Nr.
davon mit ... bis ... Arbeitnehmern										50 und mehr		
10 - 49		50 - 249		250 - 499		500 - 999		1000 und mehr				
EUR	%	EUR	%	EUR	%	EUR	%	EUR	%	EUR	%	
40 517	100,00	43 217	100,00	47 914	100,00	47 079	100,00	50 453	100,00	47 141	100,00	1
40 351	99,59	43 192	99,94	47 888	99,95	47 055	99,95	50 103	99,31	46 982	99,66	2
(166)	(0,41)	/	/	/	/	/	/	350	0,69	159	0,34	3
40 395	99,70	42 958	99,40	47 597	99,34	46 700	99,19	50 022	99,15	46 793	99,26	4
32 717	80,75	34 551	79,95	38 109	79,54	37 364	79,37	38 761	76,83	36 989	78,47	5
32 172	79,40	33 944	78,54	37 520	78,31	36 746	78,05	38 125	75,57	36 371	77,15	6
25 494	62,92	26 070	60,32	28 180	58,81	27 215	57,81	28 174	55,84	27 304	57,92	7
(1 837)	(4,53)	(2 670)	6,18	/	(7,01)	/	(8,05)	4 063	8,05	3 435	7,29	8
/	(1,72)	/	/	/	/	/	/	1 032	2,05	(1 065)	2,26	9
89	0,22	106	0,25	(115)	(0,24)	(107)	(0,23)	85	0,17	98	0,21	10
4 287	10,58	4 547	10,52	5 024	10,49	4 998	10,62	5 190	10,29	4 913	10,42	11
3 126	7,72	3 333	7,71	3 663	7,65	3 670	7,80	3 834	7,60	3 612	7,66	12
1 124	2,77	1 163	2,69	1 280	2,67	1 204	2,56	1 258	2,49	1 220	2,59	13
/	/	(51)	(0,12)	/	/	/	/	(98)	(0,19)	(81)	(0,17)	14
(465)	(1,15)	(551)	(1,28)	/	/	(634)	(1,35)	613	1,21	620	1,32	15
(443)	(1,09)	(520)	(1,20)	/	/	/	(1,23)	477	0,95	529	1,12	16
545	1,35	608	1,41	(589)	(1,23)	(619)	(1,31)	636	1,26	618	1,31	17
7 678	18,95	8 407	19,45	9 488	19,80	9 335	19,83	11 260	22,32	9 803	20,80	18
6 435	15,88	6 858	15,87	7 654	15,97	7 445	15,81	8 653	17,15	7 751	16,44	19
6 189	15,28	6 497	15,03	6 948	14,50	6 865	14,58	6 978	13,83	6 786	14,39	20
2 970	7,33	3 143	7,27	3 447	7,19	3 403	7,23	3 445	6,83	3 329	7,06	21
/	/	/	/	/	/	/	/	45	0,09	29	0,06	22
419	1,03	451	1,04	498	1,04	499	1,06	502	0,99	482	1,02	23
2 400	5,92	2 477	5,73	2 584	5,39	2 583	5,49	2 626	5,20	2 562	5,43	24
386	0,95	412	0,95	403	0,84	367	0,78	392	0,78	399	0,85	25
(14)	(0,04)	14	0,03	(15)	(0,03)	13	0,03	14	0,03	14	0,03	26
/	/	/	/	(0)	(0,00)	(0)	(0,00)	/	/	/	/	27
(245)	(0,61)	/	/	/	/	/	/	1 674	3,32	965	2,05	28
/	/	/	/	/	/	/	/	1 065	2,11	585	1,24	29
/	/	/	/	/	/	/	/	340	0,67	202	0,43	30
/	/	/	/	/	/	/	/	145	0,29	81	0,17	31
(119)	(0,29)	(63)	(0,14)	/	/	/	/	36	0,07	(49)	(0,10)	32
/	/	/	/	/	/	(2)	(0,00)	18	0,04	8	0,02	33
/	/	/	/	/	/	/	/	70	0,14	40	0,08	34
1 112	2,74	1 402	3,24	(1 688)	3,52	(1 740)	3,70	2 453	4,86	1 902	4,04	35
1 030	2,54	1 183	2,74	1 343	2,80	1 369	2,91	1 522	3,02	1 360	2,88	36
944	2,33	1 089	2,52	1 246	2,60	1 268	2,69	1 424	2,82	1 263	2,68	37
86	0,21	94	0,22	97	0,20	101	0,22	98	0,19	97	0,20	38
-	-	-	-	-	-	-	-	401	0,80	165	0,35	39
/	/	/	/	/	/	/	/	441	0,87	338	0,72	40
/	/	/	/	/	/	/	/	307	0,61	(261)	(0,55)	41
/	/	/	/	/	/	/	/	135	0,27	77	0,16	42
/	/	/	/	/	/	/	/	89	0,18	39	0,08	43
131	0,32	147	0,34	(146)	(0,30)	(150)	(0,32)	155	0,31	150	0,32	44
(66)	(0,16)	(148)	(0,34)	/	/	/	/	285	0,56	213	0,45	45
/	/	/	(0,17)	/	/	/	/	106	0,21	96	0,20	46
17	0,04	37	0,08	37	0,08	38	0,08	41	0,08	39	0,08	47
(265)	(0,65)	268	0,62	(282)	(0,59)	(247)	(0,52)	292	0,58	278	0,59	48
7 800	19,25	8 665	20,05	9 804	20,46	9 715	20,63	11 692	23,17	10 152	21,53	49
7 368	18,18	7 864	18,20	8 474	17,69	8 421	17,89	9 096	18,03	8 500	18,03	50
15 023	37,08	17 146	39,68	19 734	41,19	19 864	42,19	22 279	44,16	19 837	42,08	51
8 360	20,63	8 880	20,55	9 608	20,05	9 476	20,13	10 200	20,22	9 570	20,30	52
38 244	94,39	40 628	94,01	45 336	94,62	44 554	94,64	47 704	94,55	44 485	94,37	53
23,86		25,55		28,61		28,33		31,30		28,50		54
22,43		24,01		27,05		26,78		29,38		26,80		55

Entgelt für die geleistete Arbeitszeit (Bruttoverdienst abzüglich Sonderzahlungen, vermögenswirksame Leistungen, Vergütung geleistet werden.- 4) Unbare individuelle Leistungen, Aktienoptionsprogramme, Belegschaftsaktien, Belegschaftseinrichtungen.- Träger oder Bildung von Rückstellungen, um ihren Arbeitnehmern Anspruch auf Sozialleistungen zu sichern.- 7) Arbeitgeberbeiträge nehmer, d. h. ohne Zwischenschaltung eines Versicherungsträgers und ohne Rückstellungen zu bilden.- 9) Beiträge zum U2-Verfahren Schwerbehindertenrecht (Teil 2 SGB IX).- 12) Arbeitskosten insg. abzüglich Bruttoverdienste (D.11). Entspricht den Entgeltfortzahlung, unterstellte Sozialbeiträge zur Alters- und Gesundheitsvorsorge von Beamten, Sozialbeiträge der Entgelt für die geleistete Arbeitszeit.- 15) Gesetzliche Arbeitgeberbeiträge zur Sozialversicherung, Vergütung gesetzlicher Lohnsumme oder Beschäftigtenzahl.-

Arbeitskosten je Vollzeiteinheit 2012 nach Kostenarten, Wirtschaftszweigen und Unternehmensgrößenklassen

Früheres Bundesgebiet und Berlin

G Handel; Instandhaltung und Reparatur von Kraftfahrzeugen

Lfd.Nr.	Schlüssel 1)	Kostenart	10 und mehr	
			EUR	%
1		Bruttoarbeitskosten insgesamt	47 618	100,00
2	D	Nettoarbeitskosten (Bruttoarbeitskosten abzüglich Lohnsubventionen)	47 560	99,88
3	D.5	Lohnsubventionen (dem Arbeitgeber erstattete Lohn- und Gehaltszahlungen)	(58)	(0,12)
4	D.1	Arbeitnehmerentgelt	47 325	99,39
5	D.11	Bruttoverdienste	38 083	79,98
6	D.111	Bruttoverdienste (ohne Auszubildende)	37 403	78,55
7	D.11111	Entgelt für die geleistete Arbeitszeit 2)	28 046	58,90
8	D.11112	Sonderzahlungen insgesamt 3)	3 556	7,47
9		dar.: von persönlichen Leistungen und vom Unternehmenserfolg abhängig	(1 203)	(2,53)
10	D.1112	Leistungen zur Vermögensbildung der Arbeitnehmer	111	0,23
11	D.1113	Vergütung für nicht gearbeitete Tage	4 988	10,47
12		Urlaubsvergütung	3 666	7,70
13		Vergütung gesetzlicher Feiertage	1 254	2,63
14		Vergütung sonstiger betrieblicher oder tariflicher arbeitsfreier Tage	(68)	(0,14)
15	D.1114	Sachleistungen 4)	(702)	1,47
16		dar.: unbare individuelle Leistungen 5)	622	1,31
17	D.112	Bruttoverdienste der Auszubildenden	679	1,43
18	D.12	Sozialbeiträge der Arbeitgeber	9 242	19,41
19	D.121	Tatsächliche Sozialbeiträge der Arbeitgeber (ohne Auszubildende) 6)	7 509	15,77
20	D.1211	Gesetzliche Arbeitgeberbeiträge zur Sozialversicherung	6 925	14,54
21		Rentenversicherungsbeiträge	3 419	7,18
22		dar.: Aufstockungsbeiträge zur Rentenversicherung im Rahmen der Altersteilzeit	21	0,04
23		Arbeitslosenversicherungsbeiträge	496	1,04
24		Kranken- und Pflegeversicherungsbeiträge	2 632	5,53
25		Beiträge zur gesetzlichen Unfallversicherung	363	0,76
26		Umlage für das Insolvenzgeld	15	0,03
27		Sonstige gesetzliche Aufwendungen 7)	/	/
28	D.1212	Aufwendungen für die betriebliche Altersversorgung ohne Entgeltumwandlung	584	1,23
29		Aufwendungen für betriebliche Ruhegeldzusagen	(368)	(0,77)
30		Zuwendungen an Pensionskassen	(65)	(0,14)
31		Zuwendungen an Unterstützungskassen	/	/
32		Beiträge zur Direktversicherung	(80)	(0,17)
33		Beiträge an Pensionsfonds	(6)	(0,01)
34		Beiträge an den Pensions-Sicherungs-Verein VVaG	(24)	(0,05)
35	D.122	Unterstellte Sozialbeiträge der Arbeitgeber (ohne Auszubildende) 8)	1 569	3,30
36	D.1221	Entgeltfortzahlung	1 261	2,65
37		Entgeltfortzahlung im Krankheitsfall	1 160	2,44
38		Arbeitgeberzuschüsse zum Mutterschaftsgeld 9)	101	0,21
39	D.1222	Unterstellte Sozialbeiträge zur Alters- und Gesundheitsvorsorge von Beamten	-	-
40	D.1223	Zahlungen an aus dem Unternehmen ausscheidende Arbeitnehmer	(304)	(0,64)
41		Entlassungsschadigungen	(265)	(0,56)
42		Aufstockungsbeträge zum Bruttoverdienst im Rahmen der Altersteilzeit	(39)	(0,08)
43	D.1224	Sonstige freiwillige Sozialleistungen der Arbeitgeber	/	/
44	D.123	Sozialbeiträge der Arbeitgeber für Auszubildende	164	0,34
45	D.2	Kosten für die berufliche Aus- und Weiterbildung	174	0,37
46	D.3	Sonstige Aufwendungen 10)	(84)	(0,18)
47	D.4	Steuern auf die Lohnsumme oder Beschäftigtenzahl 11)	35	0,07
48		Nachrichtlich:		
48		Aufwendungen der Arbeitnehmer für betriebliche Altersversorgung	305	0,64
49		Lohnnebenkosten 12)	9 535	20,02
50		dar.: gesetzliche Lohnnebenkosten 13)	8 385	17,61
51		Personalnebenkosten insgesamt 14)	19 572	41,10
52		dar.: gesetzliche Personalnebenkosten 15)	9 474	19,90
53		Bruttoarbeitskosten je Vollzeiteinheit einschließlich Auszubildende	44 634	93,73
54		Bruttoarbeitskosten je geleistete Stunde der Beschäftigten (ohne Auszubildende)	28,71	
55		Nettoarbeitskosten je geleistete Stunde der Beschäftigten (einschl. Auszubildende) ..	26,87	

1) Harmonisierter Schlüssel der statistischen Ämter der Europäischen Union nach Verordnung (EG) 1737/2005.- 2) Laufend gezahltes für nicht gearbeitete Tage, Sachleistungen).- 3) Zahlungen, die im Allgemeinen nicht laufend mit jeder Lohn- und Gehaltszahlung
5) Naturalleistungen, Firmenwagen, Personalrabatte, Job-Tickets und Zinsersparnisse.- 6) Zahlungen der Arbeitgeber an Versicherungen zur Winterbeschäftigungs-Umlage nach Winterbeschäftigungs-Verordnung.- 8) Sozialleistungen der Arbeitgeber direkt an ihre Arbeit nach Aufwendungsausgleichsgesetz.- 10) Anwerbungskosten, vom Arbeitgeber gestellte Berufskleidung.- 11) Ausgleichsabgabe nach "indirekten Kosten" der Internationalen Arbeitsorganisation (ILO).- 13) Gesetzliche Arbeitgeberbeiträge zur Sozialversicherung, Arbeitgeber für Auszubildende, Steuern auf die Lohnsumme oder Beschäftigtenzahl.- 14) Arbeitskosten insgesamt abzüglich Feiertage, Entgeltfortzahlung, unterstellte Sozialbeiträge zur Alters- und Gesundheitsvorsorge von Beamten, Steuern auf die

Arbeitskosten je Vollzeiteinheit in Unternehmen mit ... Arbeitnehmern												Lfd. Nr.
davon mit ... bis ... Arbeitnehmern										50 und mehr		
10 - 49		50 - 249		250 - 499		500 - 999		1000 und mehr				
EUR	%	EUR	%	EUR	%	EUR	%	EUR	%	EUR	%	
44 778	100,00	46 969	100,00	51 558	100,00	50 367	100,00	48 517	100,00	48 512	100,00	1
44 607	99,62	46 946	99,95	51 534	99,95	50 339	99,94	48 499	99,96	48 490	99,95	2
(171)	(0,38)	/	/	/	/	/	/	18	0,04	(22)	(0,05)	3
44 637	99,69	46 674	99,37	51 200	99,31	49 936	99,14	48 162	99,27	48 172	99,30	4
36 366	81,21	37 732	80,33	41 116	79,75	40 392	80,19	38 203	78,74	38 623	79,62	5
35 771	79,89	37 076	78,94	40 490	78,53	39 640	78,70	37 434	77,16	37 918	78,16	6
27 874	62,25	27 940	59,49	29 767	57,74	28 903	57,39	27 492	56,66	28 100	57,92	7
(2 398)	(5,36)	(3 357)	(7,15)	/	(7,94)	/	/	4 265	8,79	3 920	8,08	8
/	/	/	/	/	/	/	/	1 002	2,06	(1 275)	(2,63)	9
109	0,24	125	0,27	(131)	(0,25)	(122)	(0,24)	90	0,19	112	0,23	10
4 779	10,67	4 952	10,54	5 399	10,47	5 332	10,59	4 966	10,23	5 054	10,42	11
3 508	7,83	3 651	7,77	3 938	7,64	3 919	7,78	3 653	7,53	3 716	7,66	12
1 234	2,75	1 251	2,66	1 366	2,65	1 268	2,52	1 231	2,54	1 260	2,60	13
/	/	/	/	/	/	/	/	/	/	(78)	(0,16)	14
(611)	(1,36)	(700)	(1,49)	/	/	/	(1,57)	621	1,28	(731)	(1,51)	15
(578)	(1,29)	(662)	(1,41)	/	/	/	(1,44)	499	1,03	635	1,31	16
(594)	(1,33)	(657)	(1,40)	(626)	(1,21)	/	/	769	1,59	706	1,45	17
8 271	18,47	8 941	19,04	10 084	19,56	9 544	18,95	9 959	20,53	9 548	19,68	18
6 936	15,49	7 268	15,47	8 135	15,78	7 632	15,15	7 964	16,41	7 690	15,85	19
6 629	14,81	6 858	14,60	7 285	14,13	7 147	14,19	7 051	14,53	7 018	14,47	20
3 225	7,20	3 364	7,16	3 665	7,11	3 566	7,08	3 509	7,23	3 480	7,17	21
/	/	/	/	/	/	/	/	39	0,08	26	0,05	22
462	1,03	489	1,04	534	1,04	531	1,05	510	1,05	507	1,05	23
2 582	5,77	2 615	5,57	2 695	5,23	2 667	5,30	2 658	5,48	2 647	5,46	24
346	0,77	375	0,80	(375)	(0,73)	(369)	(0,73)	361	0,74	369	0,76	25
/	/	(15)	(0,03)	/	/	14	0,03	14	0,03	15	0,03	26
/	/	/	/	-	-	(0)	(0,00)	0	0,00	/	/	27
/	/	/	/	/	/	/	/	913	1,88	(671)	1,38	28
/	/	/	/	/	/	/	/	670	1,38	(459)	(0,95)	29
/	/	/	/	/	/	/	/	/	/	(73)	(0,15)	30
/	/	/	/	/	/	/	/	44	0,09	/	/	31
/	/	(75)	(0,16)	/	/	/	/	39	0,08	(58)	(0,12)	32
/	/	/	/	/	/	(3)	(0,01)	16	0,03	7	0,01	33
/	/	/	/	/	/	/	/	(37)	0,08	(29)	(0,06)	34
1 193	2,66	1 516	3,23	(1 795)	(3,48)	(1 731)	(3,44)	1 808	3,73	1 688	3,48	35
1 092	2,44	1 242	2,64	1 382	2,68	1 350	(2,68)	1 352	2,79	1 314	2,71	36
997	2,23	1 139	2,43	1 278	2,48	(1 242)	(2,47)	1 252	2,58	1 212	2,50	37
95	0,21	103	0,22	(104)	0,20	108	0,21	100	0,21	102	0,21	38
/	/	/	/	/	/	/	/	/	/	/	/	39
/	/	/	/	/	/	/	/	447	0,92	(368)	(0,76)	40
/	/	/	/	/	/	/	/	371	0,77	(318)	(0,65)	41
/	/	/	/	/	/	/	/	76	0,16	(50)	(0,10)	42
/	/	/	/	/	/	/	/	8	0,02	/	/	43
(142)	(0,32)	(158)	(0,34)	(154)	(0,30)	/	/	187	0,39	171	0,35	44
(83)	(0,18)	(180)	(0,38)	/	/	/	/	217	0,45	203	0,42	45
/	/	/	/	/	/	/	/	94	0,19	(98)	(0,20)	46
(17)	(0,04)	37	0,08	37	(0,07)	40	0,08	44	0,09	40	0,08	47
/	/	(322)	0,69	/	(0,64)	(266)	(0,53)	260	0,54	294	0,61	48
8 412	18,79	9 237	19,67	10 442	20,25	9 976	19,81	10 314	21,26	9 889	20,38	49
7 881	17,60	8 296	17,66	8 858	17,18	8 717	17,31	8 634	17,80	8 543	17,61	50
16 904	37,75	19 029	40,51	(21 791)	42,26	21 464	42,61	21 026	43,34	20 412	42,08	51
8 972	20,04	9 389	19,99	10 069	19,53	9 805	19,47	9 679	19,95	9 633	19,86	52
42 055	93,92	43 962	93,60	48 601	94,26	47 178	93,67	45 392	93,56	45 444	93,68	53
26,64	/	28,00	/	31,00	/	30,12	/	29,99	/	29,37	/	54
24,92	/	26,19	/	29,20	/	28,18	/	28,05	/	27,50	/	55

Entgelt für die geleistete Arbeitszeit (Bruttoverdienst abzüglich Sonderzahlungen, vermögenswirksame Leistungen, Vergütung geleistet werden.- 4) Unbare individuelle Leistungen, Aktienoptionsprogramme, Belegschaftsaktien, Belegschaftseinrichtungen.- Träger oder Bildung von Rückstellungen, um ihren Arbeitnehmern Anspruch auf Sozialleistungen zu sichern.- 7) Arbeitgeberbeiträgenehmer, d. h. ohne Zwischenschaltung eines Versicherungsträgers und ohne Rückstellungen zu bilden.- 9) Beiträge zum U2-Verfahren Schwerbehindertenrecht (Teil 2 SGB IX).- 12) Arbeitskosten insg. abzüglich Bruttoverdienste (D.11). Entspricht den Entgeltfortzahlung, unterstellte Sozialbeiträge zur Alters- und Gesundheitsvorsorge von Beamten, Sozialbeiträge der Entgelt für die geleistete Arbeitszeit.- 15) Gesetzliche Arbeitgeberbeiträge zur Sozialversicherung, Vergütung gesetzlicher Lohnsumme oder Beschäftigtenzahl.-

Arbeitskosten je Vollzeiteinheit 2012 nach Kostenarten, Wirtschaftszweigen und Unternehmensgrößenklassen

Früheres Bundesgebiet und Berlin

45 Handel mit Kraftfahrzeugen; Instandhaltung und Reparatur von Kraftfahrzeugen

Lfd.Nr.	Schlüssel 1)	Kostenart	10 und mehr	
			EUR	%
1		Bruttoarbeitskosten insgesamt	51 458	100,00
2	D	Nettoarbeitskosten (Bruttoarbeitskosten abzüglich Lohnsubventionen)	51 374	99,84
3	D.5	Lohnsubventionen (dem Arbeitgeber erstattete Lohn- und Gehaltszahlungen)	(85)	(0,16)
4	D.1	Arbeitnehmerentgelt	51 038	99,18
5	D.11	Bruttoverdienste	40 914	79,51
6	D.111	Bruttoverdienste (ohne Auszubildende)	39 852	77,45
7	D.11111	Entgelt für die geleistete Arbeitszeit 2)	30 280	58,84
8	D.11112	Sonderzahlungen insgesamt 3)	3 301	6,42
9		dar.: von persönlichen Leistungen und vom Unternehmenserfolg abhängig	(692)	(1,34)
10	D.1112	Leistungen zur Vermögensbildung der Arbeitnehmer	159	0,31
11	D.1113	Vergütung für nicht gearbeitete Tage	5 484	10,66
12		Urlaubsvergütung	3 997	7,77
13		Vergütung gesetzlicher Feiertage	1 414	2,75
14		Vergütung sonstiger betrieblicher oder tariflicher arbeitsfreier Tage	/	/
15	D.1114	Sachleistungen 4)	628	1,22
16		dar.: unbare individuelle Leistungen 5)	606	1,18
17	D.112	Bruttoverdienste der Auszubildenden	1 062	2,06
18	D.12	Sozialbeiträge der Arbeitgeber	10 125	19,68
19	D.121	Tatsächliche Sozialbeiträge der Arbeitgeber (ohne Auszubildende) 6)	8 223	15,98
20	D.1211	Gesetzliche Arbeitgeberbeiträge zur Sozialversicherung	7 553	14,68
21		Rentenversicherungsbeiträge	3 679	7,15
22		dar.: Aufstockungsbeiträge zur Rentenversicherung im Rahmen der Altersteilzeit	35	0,07
23		Arbeitslosenversicherungsbeiträge	545	1,06
24		Kranken- und Pflegeversicherungsbeiträge	2 836	5,51
25		Beiträge zur gesetzlichen Unfallversicherung	476	0,93
26		Umlage für das Insolvenzgeld	16	0,03
27		Sonstige gesetzliche Aufwendungen 7)	-	-
28	D.1212	Aufwendungen für die betriebliche Altersversorgung ohne Entgeltumwandlung	670	1,30
29		Aufwendungen für betriebliche Ruhegeldzusagen	(490)	(0,95)
30		Zuwendungen an Pensionskassen	/	/
31		Zuwendungen an Unterstützungskassen	/	/
32		Beiträge zur Direktversicherung	(89)	(0,17)
33		Beiträge an Pensionsfonds	6	0,01
34		Beiträge an den Pensions-Sicherungs-Verein VVaG	(22)	(0,04)
35	D.122	Unterstellte Sozialbeiträge der Arbeitgeber (ohne Auszubildende) 8)	1 645	3,20
36	D.1221	Entgeltfortzahlung	1 400	2,72
37		Entgeltfortzahlung im Krankheitsfall	1 296	2,52
38		Arbeitgeberzuschüsse zum Mutterschaftsgeld 9)	104	0,20
39	D.1222	Unterstellte Sozialbeiträge zur Alters- und Gesundheitsvorsorge von Beamten	-	-
40	D.1223	Zahlungen an aus dem Unternehmen ausscheidende Arbeitnehmer	/	/
41		Entlassungsschadigungen	/	/
42		Aufstockungsbeträge zum Bruttoverdienst im Rahmen der Altersteilzeit	(64)	(0,13)
43	D.1224	Sonstige freiwillige Sozialleistungen der Arbeitgeber	/	/
44	D.123	Sozialbeiträge der Arbeitgeber für Auszubildende	257	0,50
45	D.2	Kosten für die berufliche Aus- und Weiterbildung	(292)	(0,57)
46	D.3	Sonstige Aufwendungen 10)	/	/
47	D.4	Steuern auf die Lohnsumme oder Beschäftigtenzahl 11)	24	0,05
48		Nachrichtlich:		
48		Aufwendungen der Arbeitnehmer für betriebliche Altersversorgung	386	0,75
49		Lohnnebenkosten 12)	10 545	20,49
50		dar.: gesetzliche Lohnnebenkosten 13)	9 234	17,94
51		Personalnebenkosten insgesamt 14)	21 179	41,16
52		dar.: gesetzliche Personalnebenkosten 15)	10 390	20,19
53		Bruttoarbeitskosten je Vollzeiteinheit einschließlich Auszubildende	46 139	89,66
54		Bruttoarbeitskosten je geleistete Stunde der Beschäftigten (ohne Auszubildende)	31,13	
55		Nettoarbeitskosten je geleistete Stunde der Beschäftigten (einschl. Auszubildende) ..	27,84	

1) Harmonisierter Schlüssel der statistischen Ämter der Europäischen Union nach Verordnung (EG) 1737/2005.- 2) Laufend gezahltes für nicht gearbeitete Tage, Sachleistungen).- 3) Zahlungen, die im Allgemeinen nicht laufend mit jeder Lohn- und Gehaltszahlung
5) Naturalleistungen, Firmenwagen, Personalrabatte, Job-Tickets und Zinsersparnisse.- 6) Zahlungen der Arbeitgeber an Versicherungen zur Winterbeschäftigungs-Umlage nach Winterbeschäftigungs-Verordnung.- 8) Sozialleistungen der Arbeitgeber direkt an ihre Arbeit nach Aufwendungsausgleichsgesetz.- 10) Anwerbungskosten, vom Arbeitgeber gestellte Berufskleidung.- 11) Ausgleichsabgabe nach "indirekten Kosten" der Internationalen Arbeitsorganisation (ILO).- 13) Gesetzliche Arbeitgeberbeiträge zur Sozialversicherung, Arbeitgeber für Auszubildende, Steuern auf die Lohnsumme oder Beschäftigtenzahl.- 14) Arbeitskosten insgesamt abzüglich Feiertage, Entgeltfortzahlung, unterstellte Sozialbeiträge zur Alters- und Gesundheitsvorsorge von Beamten, Steuern auf die

Arbeitskosten je Vollzeiteinheit in Unternehmen mit ... Arbeitnehmern												Lfd. Nr.
davon mit ... bis ... Arbeitnehmern										50 und mehr		
10 - 49		50 - 249		250 - 499		500 - 999		1000 und mehr				
EUR	%	EUR	%	EUR	%	EUR	%	EUR	%	EUR	%	
44 429	100,00	48 410	100,00	53 093	100,00	(55 722)	100,00	65 938	100,00	54 997	100,00	1
44 210	99,51	48 389	99,96	53 073	99,96	(55 700)	99,96	65 932	99,99	54 980	99,97	2
(219)	(0,49)	/	/	/	/	/	/	6	0,01	/	/	3
44 151	99,37	47 976	99,10	52 550	98,98	54 995	98,70	65 458	99,27	54 506	99,11	4
35 662	80,27	38 753	80,05	41 736	78,61	(44 238)	79,39	51 759	78,50	43 558	79,20	5
34 504	77,66	37 423	77,30	40 585	76,44	(43 371)	77,84	51 268	77,75	42 545	77,36	6
27 534	61,97	28 815	59,52	30 177	56,84	(31 923)	57,29	36 807	55,82	31 662	57,57	7
(1 710)	(3,85)	(2 622)	5,42	/	(6,74)	/	(7,10)	6 706	10,17	4 102	7,46	8
/	/	/	/	/	/	/	/	566	0,86	(740)	(1,35)	9
(143)	(0,32)	165	0,34	/	/	181	(0,32)	155	0,23	167	0,30	10
4 857	10,93	5 174	10,69	(5 634)	10,61	(6 198)	11,12	6 737	10,22	5 800	10,55	11
3 539	7,96	3 799	7,85	(4 098)	7,72	(4 661)	8,37	4 836	7,33	4 228	7,69	12
1 252	2,82	1 302	2,69	(1 404)	2,64	(1 465)	2,63	1 850	2,81	1 495	2,72	13
/	/	/	/	/	/	/	/	50	0,08	/	/	14
/	/	(647)	(1,34)	/	/	(1 111)	(1,99)	863	1,31	813	1,48	15
/	/	(633)	(1,31)	/	/	(1 053)	(1,89)	816	1,24	781	1,42	16
(1 158)	(2,61)	1 330	2,75	(1 151)	/	/	/	491	0,74	1 013	1,84	17
8 490	19,11	9 223	19,05	(10 814)	20,37	10 757	19,30	13 699	20,77	10 948	19,91	18
6 986	15,72	7 544	15,58	8 249	15,54	(8 874)	15,93	11 173	16,94	8 845	16,08	19
6 756	15,21	7 372	15,23	7 764	14,62	8 160	14,64	8 893	13,49	7 953	14,46	20
3 215	7,24	3 519	7,27	3 779	7,12	4 018	7,21	4 561	6,92	3 913	7,11	21
/	/	/	/	/	/	/	/	124	0,19	48	0,09	22
467	1,05	526	1,09	567	1,07	602	1,08	679	1,03	584	1,06	23
2 645	5,95	2 798	5,78	2 872	5,41	2 977	5,34	3 159	4,79	2 932	5,33	24
414	0,93	512	1,06	/	/	(546)	(0,98)	476	0,72	507	0,92	25
/	/	(17)	(0,03)	(16)	0,03	16	0,03	18	0,03	17	0,03	26
/	/	/	/	/	/	/	/	/	/	/	/	27
/	/	/	/	/	/	/	/	2 280	3,46	(892)	1,62	28
/	/	/	/	/	/	/	/	2 004	3,04	(703)	(1,28)	29
/	/	/	/	/	/	/	/	38	0,06	/	/	30
/	/	/	/	/	/	/	/	46	0,07	/	/	31
/	/	/	/	/	/	/	/	93	0,14	/	/	32
/	/	/	/	/	/	/	/	29	0,04	9	0,02	33
/	/	/	/	/	/	/	/	71	0,11	(29)	(0,05)	34
1 220	2,75	1 361	2,81	/	/	1 672	3,00	2 406	3,65	1 859	3,38	35
1 162	2,61	1 248	2,58	(1 490)	(2,81)	1 440	2,58	1 973	2,99	1 520	2,76	36
1 067	2,40	1 145	2,36	(1 371)	(2,58)	1 316	2,36	1 866	2,83	1 411	2,57	37
94	0,21	103	0,21	119	0,22	124	0,22	107	0,16	109	0,20	38
/	/	/	/	/	/	/	/	/	/	/	/	39
/	/	/	/	/	/	/	/	423	0,64	/	/	40
/	/	/	/	/	/	/	/	162	0,25	/	/	41
/	/	/	/	/	/	/	/	261	0,40	(93)	(0,17)	42
/	/	/	/	/	/	/	/	10	0,02	(4)	(0,01)	43
(284)	(0,64)	318	0,66	(277)	/	/	/	120	0,18	244	0,44	44
/	/	(302)	(0,62)	/	/	/	/	413	0,63	(349)	(0,63)	45
/	/	/	/	/	/	/	/	48	0,07	/	/	46
(11)	/	35	0,07	35	0,07	36	0,06	19	0,03	31	0,06	47
(320)	(0,72)	(384)	(0,79)	/	/	/	/	485	0,73	420	0,76	48
8 768	19,73	9 657	19,95	(11 357)	21,39	(11 484)	20,61	14 179	21,50	11 439	20,80	49
8 213	18,49	8 973	18,54	9 566	18,02	9 846	17,67	11 004	16,69	9 748	17,72	50
16 895	38,03	19 596	40,48	22 916	43,16	(23 799)	42,71	29 130	44,18	23 335	42,43	51
9 181	20,66	9 957	20,57	10 693	20,14	11 100	19,92	12 735	19,31	10 999	20,00	52
39 259	88,36	42 174	87,12	47 364	89,21	(51 234)	91,94	63 273	95,96	49 680	90,33	53
26,47	/	28,84	/	32,31	/	(34,21)	/	41,68	/	33,54	/	54
23,27	/	25,12	/	28,77	/	(31,43)	/	39,96	/	30,24	/	55

Entgelt für die geleistete Arbeitszeit (Bruttoverdienst abzüglich Sonderzahlungen, vermögenswirksame Leistungen, Vergütung geleistet werden.- 4) Unbare individuelle Leistungen, Aktienoptionsprogramme, Belegschaftsaktien, Belegschaftseinrichtungen.- Träger oder Bildung von Rückstellungen, um ihren Arbeitnehmern Anspruch auf Sozialleistungen zu sichern.- 7) Arbeitgeberbeiträge nehmer, d. h. ohne Zwischenschaltung eines Versicherungsträgers und ohne Rückstellungen zu bilden.- 9) Beiträge zum U2-Verfahren Schwerbehindertenrecht (Teil 2 SGB IX).- 12) Arbeitskosten insg. abzüglich Bruttoverdienste (D.11). Entspricht den Entgeltfortzahlung, unterstellte Sozialbeiträge zur Alters- und Gesundheitsvorsorge von Beamten, Sozialbeiträge der Entgelt für die geleistete Arbeitszeit.- 15) Gesetzliche Arbeitgeberbeiträge zur Sozialversicherung, Vergütung gesetzlicher Lohnsumme oder Beschäftigtenzahl.-

Arbeitskosten je Vollzeiteinheit 2012 nach Kostenarten, Wirtschaftszweigen und Unternehmensgrößenklassen

Früheres Bundesgebiet und Berlin

46 Großhandel (ohne Handel mit Kraftfahrzeugen)

Lfd.Nr.	Schlüssel 1)	Kostenart	10 und mehr	
			EUR	%
1		Bruttoarbeitskosten insgesamt	57 878	100,00
2	D	Nettoarbeitskosten (Bruttoarbeitskosten abzüglich Lohnsubventionen)	57 822	99,90
3	D.5	Lohnsubventionen (dem Arbeitgeber erstattete Lohn- und Gehaltszahlungen)	/	/
4	D.1	Arbeitnehmerentgelt	57 539	99,41
5	D.11	Bruttoverdienste	46 606	80,52
6	D.111	Bruttoverdienste (ohne Auszubildende)	46 125	79,69
7	D.11111	Entgelt für die geleistete Arbeitszeit 2)	33 446	57,79
8	D.11112	Sonderzahlungen insgesamt 3)	5 264	9,09
9		dar.: von persönlichen Leistungen und vom Unternehmenserfolg abhängig	(2 237)	(3,86)
10	D.1112	Leistungen zur Vermögensbildung der Arbeitnehmer	147	0,25
11	D.1113	Vergütung für nicht gearbeitete Tage	6 118	10,57
12		Urlaubsvergütung	4 483	7,75
13		Vergütung gesetzlicher Feiertage	1 535	2,65
14		Vergütung sonstiger betrieblicher oder tariflicher arbeitsfreier Tage	/	/
15	D.1114	Sachleistungen 4)	(1 150)	(1,99)
16		dar.: unbare individuelle Leistungen 5)	(1 000)	1,73
17	D.112	Bruttoverdienste der Auszubildenden	482	0,83
18	D.12	Sozialbeiträge der Arbeitgeber	10 932	18,89
19	D.121	Tatsächliche Sozialbeiträge der Arbeitgeber (ohne Auszubildende) 6)	8 857	15,30
20	D.1211	Gesetzliche Arbeitgeberbeiträge zur Sozialversicherung	7 908	13,66
21		Rentenversicherungsbeiträge	3 966	6,85
22		dar.: Aufstockungsbeiträge zur Rentenversicherung im Rahmen der Altersteilzeit	(28)	(0,05)
23		Arbeitslosenversicherungsbeiträge	591	1,02
24		Kranken- und Pflegeversicherungsbeiträge	2 924	5,05
25		Beiträge zur gesetzlichen Unfallversicherung	409	0,71
26		Umlage für das Insolvenzgeld	(18)	(0,03)
27		Sonstige gesetzliche Aufwendungen 7)	/	/
28	D.1212	Aufwendungen für die betriebliche Altersversorgung ohne Entgeltumwandlung	(949)	(1,64)
29		Aufwendungen für betriebliche Ruhegeldzusagen	(635)	(1,10)
30		Zuwendungen an Pensionskassen	/	/
31		Zuwendungen an Unterstützungskassen	/	/
32		Beiträge zur Direktversicherung	/	(0,19)
33		Beiträge an Pensionsfonds	9	(0,02)
34		Beiträge an den Pensions-Sicherungs-Verein VVaG	(45)	(0,08)
35	D.122	Unterstellte Sozialbeiträge der Arbeitgeber (ohne Auszubildende) 8)	1 961	3,39
36	D.1221	Entgeltfortzahlung	1 444	2,49
37		Entgeltfortzahlung im Krankheitsfall	1 323	2,29
38		Arbeitgeberzuschüsse zum Mutterschaftsgeld 9)	121	0,21
39	D.1222	Unterstellte Sozialbeiträge zur Alters- und Gesundheitsvorsorge von Beamten	-	-
40	D.1223	Zahlungen an aus dem Unternehmen ausscheidende Arbeitnehmer	(510)	(0,88)
41		Entlassungsentschädigungen	(453)	(0,78)
42		Aufstockungsbeträge zum Bruttoverdienst im Rahmen der Altersteilzeit	/	/
43	D.1224	Sonstige freiwillige Sozialleistungen der Arbeitgeber	/	/
44	D.123	Sozialbeiträge der Arbeitgeber für Auszubildende	115	0,20
45	D.2	Kosten für die berufliche Aus- und Weiterbildung	(217)	(0,37)
46	D.3	Sonstige Aufwendungen 10)	(92)	(0,16)
47	D.4	Steuern auf die Lohnsumme oder Beschäftigtenzahl 11)	30	0,05
48		Nachrichtlich:		
49		Aufwendungen der Arbeitnehmer für betriebliche Altersversorgung	(424)	(0,73)
50		Lohnnebenkosten 12)	11 272	19,48
51		dar.: gesetzliche Lohnnebenkosten 13)	9 497	16,41
52		Personalnebenkosten insgesamt 14)	24 432	42,21
53		dar.: gesetzliche Personalnebenkosten 15)	10 918	18,86
54		Bruttoarbeitskosten je Vollzeiteinheit einschließlich Auszubildende	55 440	95,79
55		Bruttoarbeitskosten je geleistete Stunde der Beschäftigten (ohne Auszubildende)	34,56	
		Nettoarbeitskosten je geleistete Stunde der Beschäftigten (einschl. Auszubildende) ..	33,07	

1) Harmonisierter Schlüssel der statistischen Ämter der Europäischen Union nach Verordnung (EG) 1737/2005.- 2) Laufend gezahltes für nicht gearbeitete Tage, Sachleistungen).- 3) Zahlungen, die im Allgemeinen nicht laufend mit jeder Lohn- und Gehaltszahlung
5) Naturalleistungen, Firmenwagen, Personalrabatte, Job-Tickets und Zinsersparnisse.- 6) Zahlungen der Arbeitgeber an Versicherungen zur Winterbeschäftigungs-Umlage nach Winterbeschäftigungs-Verordnung.- 8) Sozialleistungen der Arbeitgeber direkt an ihre Arbeit nach Aufwendungsausgleichsgesetz.- 10) Anwerbungskosten, vom Arbeitgeber gestellte Berufskleidung.- 11) Ausgleichsabgabe nach "indirekten Kosten" der Internationalen Arbeitsorganisation (ILO).- 13) Gesetzliche Arbeitgeberbeiträge zur Sozialversicherung, Arbeitgeber für Auszubildende, Steuern auf die Lohnsumme oder Beschäftigtenzahl.- 14) Arbeitskosten insgesamt abzüglich Feiertage, Entgeltfortzahlung, unterstellte Sozialbeiträge zur Alters- und Gesundheitsvorsorge von Beamten, Steuern auf die

Arbeitskosten je Vollzeiteinheit in Unternehmen mit ... Arbeitnehmern												Lfd. Nr.
davon mit ... bis ... Arbeitnehmern										50 und mehr		
10 - 49		50 - 249		250 - 499		500 - 999		1000 und mehr				
EUR	%	EUR	%	EUR	%	EUR	%	EUR	%	EUR	%	
51 965	100,00	55 550	100,00	(63 791)	100,00	(59 189)	100,00	67 549	100,00	60 116	100,00	1
51 797	99,68	55 535	99,97	(63 776)	99,98	(59 174)	99,97	67 539	99,98	60 102	99,98	2
/	/	/	/	/	/	/	/	/	/	/	/	3
51 829	99,74	55 222	99,41	(63 406)	99,40	(58 669)	99,12	66 986	99,17	59 700	99,31	4
42 583	81,95	44 820	80,68	(51 445)	80,65	(47 657)	80,52	53 010	78,48	48 129	80,06	5
42 175	81,16	44 317	79,78	(50 995)	79,94	(47 149)	79,66	52 450	77,65	47 619	79,21	6
31 969	61,52	32 335	58,21	(36 052)	56,52	32 964	55,69	36 630	54,23	34 005	56,57	7
(3 507)	(6,75)	(4 888)	(8,80)	/	/	/	/	7 470	11,06	5 929	9,86	8
/	/	/	/	/	/	/	/	2 679	3,97	(2 476)	(4,12)	9
(121)	(0,23)	161	0,29	/	/	/	/	143	0,21	156	0,26	10
5 597	10,77	5 895	10,61	(6 731)	10,55	(6 155)	10,40	6 991	10,35	6 316	10,51	11
4 127	7,94	4 357	7,84	(4 889)	7,66	(4 451)	7,52	5 060	7,49	4 618	7,68	12
1 431	2,75	1 474	2,65	(1 693)	2,65	1 496	2,53	1 745	2,58	1 575	2,62	13
/	/	/	/	/	/	/	/	/	/	/	/	14
/	/	(1 039)	(1,87)	/	/	/	(1,98)	1 215	1,80	(1 213)	(2,02)	15
/	(1,78)	(975)	(1,76)	/	/	/	(1,81)	903	1,34	(1 029)	(1,71)	16
/	/	(503)	(0,91)	/	/	/	/	560	(0,83)	509	0,85	17
9 245	17,79	10 402	18,72	(11 961)	18,75	11 012	18,60	13 976	20,69	11 571	19,25	18
7 820	15,05	8 402	15,12	(9 773)	15,32	8 679	14,66	10 922	16,17	9 249	15,39	19
7 385	14,21	7 714	13,89	8 390	13,15	7 900	13,35	8 826	13,07	8 106	13,48	20
3 637	7,00	3 830	6,89	4 287	6,72	3 990	6,74	4 545	6,73	4 090	6,80	21
/	/	/	/	/	/	/	/	/	(0,10)	(37)	(0,06)	22
535	1,03	569	1,02	642	1,01	608	1,03	683	1,01	612	1,02	23
2 819	5,42	2 879	5,18	3 026	4,74	2 894	(4,89)	3 129	4,63	2 963	4,93	24
375	(0,72)	(417)	0,75	/	/	(392)	(0,66)	450	0,67	421	0,70	25
/	/	(18)	(0,03)	/	/	(16)	(0,03)	19	0,03	(18)	(0,03)	26
/	/	/	/	/	/	/	/	0	0,00	/	/	27
/	/	/	/	/	/	/	/	(2 097)	3,10	(1 143)	(1,90)	28
/	/	/	/	/	/	/	/	(1 647)	(2,44)	(823)	(1,37)	29
/	/	/	/	/	/	/	/	/	/	/	/	30
/	/	/	/	/	/	/	/	56	0,08	/	/	31
/	/	/	/	/	/	/	/	65	0,10	(86)	(0,14)	32
/	/	/	/	/	/	/	/	44	0,07	(12)	(0,02)	33
/	/	/	/	/	/	/	/	(105)	0,15	(56)	(0,09)	34
1 331	2,56	(1 878)	(3,38)	(2 079)	(3,26)	/	(3,73)	2 922	4,33	2 199	3,66	35
1 180	2,27	1 449	2,61	(1 597)	2,50	(1 555)	(2,63)	1 697	2,51	1 544	2,57	36
1 071	2,06	1 327	2,39	(1 478)	(2,32)	(1 433)	(2,42)	1 560	2,31	1 418	2,36	37
109	0,21	122	0,22	(118)	(0,19)	(122)	0,21	137	0,20	125	0,21	38
/	/	/	/	/	/	/	/	/	/	/	/	39
/	/	/	/	/	/	/	/	1 207	1,79	(647)	(1,08)	40
/	/	/	/	/	/	/	/	1 068	1,58	(570)	(0,95)	41
/	/	/	/	/	/	/	/	(139)	(0,21)	/	/	42
/	/	/	/	/	/	/	/	18	0,03	/	/	43
/	/	(122)	(0,22)	/	/	/	/	132	(0,19)	122	0,20	44
/	/	(0,38)	(0,38)	/	/	/	/	(391)	(0,58)	(267)	(0,44)	45
/	/	/	/	/	/	/	/	139	0,21	(115)	(0,19)	46
(21)	(0,04)	34	0,06	34	(0,05)	34	(0,06)	34	0,05	34	0,06	47
/	/	(433)	(0,78)	/	/	/	(0,63)	490	0,73	440	0,73	48
9 382	18,05	10 730	19,32	(12 346)	19,35	(11 532)	19,48	14 539	21,52	11 987	19,94	49
8 681	16,71	9 319	16,78	10 130	15,88	9 611	16,24	10 689	15,82	9 806	16,31	50
19 997	38,48	23 215	41,79	(27 739)	43,48	(26 225)	44,31	30 920	45,77	26 111	43,43	51
10 018	19,28	10 670	19,21	11 714	18,36	10 985	18,56	12 302	18,21	11 258	18,73	52
49 934	96,09	53 058	95,51	(61 539)	96,47	(56 539)	95,52	64 558	95,57	57 514	95,67	53
30,75	/	32,99	/	(38,11)	/	(35,00)	/	41,57	/	36,02	/	54
29,44	/	31,50	/	(36,75)	/	(33,40)	/	39,73	/	34,45	/	55

Entgelt für die geleistete Arbeitszeit (Bruttoverdienst abzüglich Sonderzahlungen, vermögenswirksame Leistungen, Vergütung geleistet werden.- 4) Unbare individuelle Leistungen, Aktienoptionsprogramme, Belegschaftsaktien, Belegschaftseinrichtungen.- Träger oder Bildung von Rückstellungen, um ihren Arbeitnehmern Anspruch auf Sozialleistungen zu sichern.- 7) Arbeitgeberbeiträge nehmer, d. h. ohne Zwischenschaltung eines Versicherungsträgers und ohne Rückstellungen zu bilden.- 9) Beiträge zum U2-Verfahren Schwerbehindertenrecht (Teil 2 SGB IX).- 12) Arbeitskosten insg. abzüglich Bruttoverdienste (D.11). Entspricht den Entgeltfortzahlung, unterstellte Sozialbeiträge zur Alters- und Gesundheitsvorsorge von Beamten, Sozialbeiträge der Entgelt für die geleistete Arbeitszeit.- 15) Gesetzliche Arbeitgeberbeiträge zur Sozialversicherung, Vergütung gesetzlicher Lohnsumme oder Beschäftigtenzahl.-

Arbeitskosten je Vollzeiteinheit 2012 nach Kostenarten, Wirtschaftszweigen und Unternehmensgrößenklassen

Früheres Bundesgebiet und Berlin

47 Einzelhandel (ohne Handel mit Kraftfahrzeugen)

Lfd.Nr.	Schlüssel 1)	Kostenart	10 und mehr	
			EUR	%
1		Bruttoarbeitskosten insgesamt	37 394	100,00
2	D	Nettoarbeitskosten (Bruttoarbeitskosten abzüglich Lohnsubventionen)	37 344	99,86
3	D.5	Lohnsubventionen (dem Arbeitgeber erstattete Lohn- und Gehaltszahlungen)	(51)	(0,14)
4	D.1	Arbeitnehmerentgelt	37 180	99,43
5	D.11	Bruttoverdienste	29 695	79,41
6	D.111	Bruttoverdienste (ohne Auszubildende)	28 952	77,42
7	D.11111	Entgelt für die geleistete Arbeitszeit 2)	22 603	60,45
8	D.11112	Sonderzahlungen insgesamt 3)	2 116	5,66
9		dar.: von persönlichen Leistungen und vom Unternehmenserfolg abhängig	(436)	(1,17)
10	D.1112	Leistungen zur Vermögensbildung der Arbeitnehmer	66	0,18
11	D.1113	Vergütung für nicht gearbeitete Tage	3 840	10,27
12		Urlaubsvergütung	2 845	7,61
13		Vergütung gesetzlicher Feiertage	957	2,56
14		Vergütung sonstiger betrieblicher oder tariflicher arbeitsfreier Tage	(38)	(0,10)
15	D.1114	Sachleistungen 4)	(327)	(0,87)
16		dar.: unbare individuelle Leistungen 5)	(291)	(0,78)
17	D.112	Bruttoverdienste der Auszubildenden	742	1,98
18	D.12	Sozialbeiträge der Arbeitgeber	7 485	20,02
19	D.121	Tatsächliche Sozialbeiträge der Arbeitgeber (ohne Auszubildende) 6)	6 105	16,33
20	D.1211	Gesetzliche Arbeitgeberbeiträge zur Sozialversicherung	5 870	15,70
21		Rentenversicherungsbeiträge	2 857	7,64
22		dar.: Aufstockungsbeiträge zur Rentenversicherung im Rahmen der Altersteilzeit	(10)	(0,03)
23		Arbeitslosenversicherungsbeiträge	399	1,07
24		Kranken- und Pflegeversicherungsbeiträge	2 312	6,18
25		Beiträge zur gesetzlichen Unfallversicherung	290	0,78
26		Umlage für das Insolvenzgeld	11	0,03
27		Sonstige gesetzliche Aufwendungen 7)	/	/
28	D.1212	Aufwendungen für die betriebliche Altersversorgung ohne Entgeltumwandlung	(235)	(0,63)
29		Aufwendungen für betriebliche Ruhegeldzusagen	/	/
30		Zuwendungen an Pensionskassen	/	/
31		Zuwendungen an Unterstützungskassen	(20)	(0,05)
32		Beiträge zur Direktversicherung	(51)	(0,14)
33		Beiträge an Pensionsfonds	/	/
34		Beiträge an den Pensions-Sicherungs-Verein VVaG	/	/
35	D.122	Unterstellte Sozialbeiträge der Arbeitgeber (ohne Auszubildende) 8)	1 200	3,21
36	D.1221	Entgeltfortzahlung	1 058	2,83
37		Entgeltfortzahlung im Krankheitsfall	976	2,61
38		Arbeitgeberzuschüsse zum Mutterschaftsgeld 9)	82	0,22
39	D.1222	Unterstellte Sozialbeiträge zur Alters- und Gesundheitsvorsorge von Beamten	-	-
40	D.1223	Zahlungen an aus dem Unternehmen ausscheidende Arbeitnehmer	(139)	(0,37)
41		Entlassungsschadigungen	(123)	(0,33)
42		Aufstockungsbeträge zum Bruttoverdienst im Rahmen der Altersteilzeit	(16)	(0,04)
43	D.1224	Sonstige freiwillige Sozialleistungen der Arbeitgeber	/	/
44	D.123	Sozialbeiträge der Arbeitgeber für Auszubildende	181	0,48
45	D.2	Kosten für die berufliche Aus- und Weiterbildung	(101)	(0,27)
46	D.3	Sonstige Aufwendungen 10)	/	(0,19)
47	D.4	Steuern auf die Lohnsumme oder Beschäftigtenzahl 11)	42	0,11
48		Nachrichtlich:		
48		Aufwendungen der Arbeitnehmer für betriebliche Altersversorgung	174	0,47
49		Lohnnebenkosten 12)	7 700	20,59
50		dar.: gesetzliche Lohnnebenkosten 13)	7 150	19,12
51		Personalnebenkosten insgesamt 14)	14 791	39,55
52		dar.: gesetzliche Personalnebenkosten 15)	7 926	21,20
53		Bruttoarbeitskosten je Vollzeiteinheit einschließlich Auszubildende	34 853	93,20
54		Bruttoarbeitskosten je geleistete Stunde der Beschäftigten (ohne Auszubildende)	22,72	
55		Nettoarbeitskosten je geleistete Stunde der Beschäftigten (einschl. Auszubildende) ..	21,14	

1) Harmonisierter Schlüssel der statistischen Ämter der Europäischen Union nach Verordnung (EG) 1737/2005.- 2) Laufend gezahltes für nicht gearbeitete Tage, Sachleistungen).- 3) Zahlungen, die im Allgemeinen nicht laufend mit jeder Lohn- und Gehaltszahlung
5) Naturalleistungen, Firmenwagen, Personalrabatte, Job-Tickets und Zinersparnisse.- 6) Zahlungen der Arbeitgeber an Versicherungen zur Winterbeschäftigungs-Umlage nach Winterbeschäftigungs-Verordnung.- 8) Sozialleistungen der Arbeitgeber direkt an ihre Arbeit nach Aufwendungsausgleichsgesetz.- 10) Anwerbungskosten, vom Arbeitgeber gestellte Berufskleidung.- 11) Ausgleichsabgabe nach "indirekten Kosten" der Internationalen Arbeitsorganisation (ILO).- 13) Gesetzliche Arbeitgeberbeiträge zur Sozialversicherung, Arbeitgeber für Auszubildende, Steuern auf die Lohnsumme oder Beschäftigtenzahl.- 14) Arbeitskosten insgesamt abzüglich Feiertage, Entgeltfortzahlung, unterstellte Sozialbeiträge zur Alters- und Gesundheitsvorsorge von Beamten, Steuern auf die

Arbeitskosten je Vollzeiteinheit in Unternehmen mit ... Arbeitnehmern												Lfd. Nr.
davon mit ... bis ... Arbeitnehmern										50 und mehr		
10 - 49		50 - 249		250 - 499		500 - 999		1000 und mehr				
EUR	%	EUR	%	EUR	%	EUR	%	EUR	%	EUR	%	
35 275	100,00	34 502	100,00	(37 258)	100,00	39 678	100,00	39 438	100,00	37 861	100,00	1
35 128	99,58	34 466	99,90	(37 223)	99,91	39 636	99,89	39 415	99,94	37 832	99,92	2
/	/	/	/	/	/	/	/	23	0,06	/	/	3
35 202	99,79	34 304	99,43	(37 005)	99,32	39 409	99,32	39 173	99,33	37 616	99,35	4
28 364	80,41	27 499	79,70	(29 315)	78,68	31 717	79,94	31 139	78,96	29 988	79,20	5
27 824	78,88	26 886	77,93	(28 703)	77,04	30 731	77,45	30 259	76,73	29 201	77,13	6
22 537	63,89	21 503	62,32	(22 573)	60,58	23 857	60,13	23 007	58,34	22 618	59,74	7
/	(3,62)	/	/	/	/	/	/	2 801	7,10	2 301	6,08	8
/	/	/	/	/	/	/	/	461	1,17	/	(1,21)	9
/	/	/	/	/	/	/	/	63	0,16	64	0,17	10
3 634	10,30	3 558	10,31	(3 816)	10,24	4 252	10,72	4 010	10,17	3 885	10,26	11
2 657	7,53	2 613	7,57	(2 810)	7,54	3 180	8,01	2 996	7,60	2 886	7,62	12
957	2,71	922	2,67	(984)	2,64	978	2,46	967	2,45	957	2,53	13
/	/	/	/	/	/	/	/	47	0,12	(42)	(0,11)	14
/	/	/	/	/	/	/	/	(378)	(0,96)	(333)	(0,88)	15
/	/	/	/	/	/	/	/	313	0,79	(292)	(0,77)	16
/	/	/	/	/	/	/	/	880	2,23	787	2,08	17
6 839	19,39	6 805	19,72	(7 690)	20,64	7 692	19,39	8 034	20,37	7 628	20,15	18
5 716	16,21	5 587	16,19	(6 257)	16,79	6 227	15,69	6 487	16,45	6 191	16,35	19
5 541	15,71	5 474	15,87	5 856	15,72	6 108	15,39	6 176	15,66	5 942	15,69	20
2 674	7,58	2 657	7,70	(2 922)	7,84	3 006	7,58	3 000	7,61	2 898	7,65	21
/	/	/	/	/	/	/	/	18	0,05	(13)	(0,03)	22
360	1,02	365	1,06	(400)	1,07	433	1,09	426	1,08	407	1,07	23
2 227	6,31	2 177	6,31	2 253	(6,05)	2 353	5,93	2 424	6,15	2 331	6,16	24
(269)	(0,76)	(264)	(0,77)	(268)	0,72	(303)	(0,76)	315	0,80	295	0,78	25
/	/	(10)	0,03	(11)	0,03	11	(0,03)	12	0,03	11	0,03	26
/	/	/	/	/	/	/	/	/	/	/	/	27
/	/	/	/	/	/	/	/	310	0,79	(249)	(0,66)	28
/	/	/	/	/	/	/	/	(146)	(0,37)	/	/	29
/	/	/	/	/	/	/	/	/	/	/	/	30
/	/	/	/	/	/	/	/	39	0,10	22	0,06	31
/	/	/	/	/	/	/	/	(23)	(0,06)	/	/	32
/	/	/	/	/	/	/	/	4	0,01	2	0,01	33
/	/	/	/	/	/	/	/	(9)	(0,02)	/	/	34
(992)	(2,81)	(1 071)	(3,11)	(1 278)	(3,43)	(1 230)	(3,10)	1 332	3,38	1 245	3,29	35
(935)	(2,65)	(952)	(2,76)	(1 098)	(2,95)	(1 110)	(2,80)	1 148	2,91	1 085	2,87	36
(859)	(2,43)	(877)	(2,54)	(1 017)	/	(1 021)	(2,57)	1 061	2,69	1 002	2,65	37
77	0,22	(75)	0,22	/	(0,22)	89	0,23	86	0,22	83	0,22	38
/	/	/	/	/	/	/	/	/	/	/	/	39
/	/	/	/	/	/	/	/	180	0,46	(157)	(0,41)	40
/	/	/	/	/	/	/	/	150	0,38	(138)	(0,36)	41
/	/	/	/	/	/	/	/	30	0,08	(19)	(0,05)	42
/	/	/	/	/	/	/	/	(5)	(0,01)	/	/	43
/	/	/	/	/	/	/	/	215	0,55	192	0,51	44
/	/	/	/	/	/	/	/	130	0,33	(117)	(0,31)	45
/	/	/	/	/	/	/	/	85	0,21	/	(0,21)	46
/	/	44	0,13	42	(0,11)	47	0,12	51	0,13	47	0,13	47
/	/	/	/	/	/	/	/	149	0,38	149	0,39	48
6 911	19,59	7 003	20,30	(7 943)	21,32	7 961	20,06	8 299	21,04	7 873	20,80	49
6 622	18,77	6 617	19,18	7 150	19,19	7 500	18,90	7 590	19,24	7 266	19,19	50
12 738	36,11	13 000	37,68	(14 685)	39,42	15 821	39,87	16 431	41,66	15 243	40,26	51
7 449	21,12	7 391	21,42	7 980	21,42	8 243	20,77	8 341	21,15	8 031	21,21	52
33 255	94,27	32 311	93,65	(35 022)	94,00	36 561	92,14	36 502	92,56	35 200	92,97	53
21,13	/	20,69	/	(22,47)	/	23,87	/	24,34	/	23,07	/	54
19,82	/	19,34	/	(21,07)	/	21,95	/	22,53	/	21,43	/	55

Entgelt für die geleistete Arbeitszeit (Bruttoverdienst abzüglich Sonderzahlungen, vermögenswirksame Leistungen, Vergütung geleistet werden.- 4) Unbare individuelle Leistungen, Aktienoptionsprogramme, Belegschaftsaktien, Belegschaftseinrichtungen.- Träger oder Bildung von Rückstellungen, um ihren Arbeitnehmern Anspruch auf Sozialleistungen zu sichern.- 7) Arbeitgeberbeiträge nehmer, d. h. ohne Zwischenschaltung eines Versicherungsträgers und ohne Rückstellungen zu bilden.- 9) Beiträge zum U2-Verfahren Schwerbehindertenrecht (Teil 2 SGB IX).- 12) Arbeitskosten insg. abzüglich Bruttoverdienste (D.11). Entspricht den Entgeltfortzahlung, unterstellte Sozialbeiträge zur Alters- und Gesundheitsvorsorge von Beamten, Sozialbeiträge der Entgelt für die geleistete Arbeitszeit.- 15) Gesetzliche Arbeitgeberbeiträge zur Sozialversicherung, Vergütung gesetzlicher Lohnsumme oder Beschäftigtenzahl.-

Arbeitskosten je Vollzeiteinheit 2012 nach Kostenarten, Wirtschaftszweigen und Unternehmensgrößenklassen

Früheres Bundesgebiet und Berlin

H Verkehr und Lagerei

Lfd.Nr.	Schlüssel 1)	Kostenart	10 und mehr	
			EUR	%
1		Bruttoarbeitskosten insgesamt	46 044	100,00
2	D	Nettoarbeitskosten (Bruttoarbeitskosten abzüglich Lohnsubventionen)	45 573	98,98
3	D.5	Lohnsubventionen (dem Arbeitgeber erstattete Lohn- und Gehaltszahlungen)	471	1,02
4	D.1	Arbeitnehmerentgelt	45 699	99,25
5	D.11	Bruttoverdienste	35 064	76,15
6	D.111	Bruttoverdienste (ohne Auszubildende)	34 744	75,46
7	D.11111	Entgelt für die geleistete Arbeitszeit 2)	26 886	58,39
8	D.11112	Sonderzahlungen insgesamt 3)	2 542	5,52
9		dar.: von persönlichen Leistungen und vom Unternehmenserfolg abhängig	663	1,44
10	D.1112	Leistungen zur Vermögensbildung der Arbeitnehmer	76	0,17
11	D.1113	Vergütung für nicht gearbeitete Tage	4 842	10,52
12		Urlaubsvergütung	3 562	7,74
13		Vergütung gesetzlicher Feiertage	1 190	2,58
14		Vergütung sonstiger betrieblicher oder tariflicher arbeitsfreier Tage	91	0,20
15	D.1114	Sachleistungen 4)	398	0,86
16		dar.: unbare individuelle Leistungen 5)	315	0,68
17	D.112	Bruttoverdienste der Auszubildenden	320	0,70
18	D.12	Sozialbeiträge der Arbeitgeber	10 635	23,10
19	D.121	Tatsächliche Sozialbeiträge der Arbeitgeber (ohne Auszubildende) 6)	8 154	17,71
20	D.1211	Gesetzliche Arbeitgeberbeiträge zur Sozialversicherung	6 568	14,26
21		Rentenversicherungsbeiträge	3 137	6,81
22		dar.: Aufstockungsbeiträge zur Rentenversicherung im Rahmen der Altersteilzeit	37	0,08
23		Arbeitslosenversicherungsbeiträge	452	0,98
24		Kranken- und Pflegeversicherungsbeiträge	2 467	5,36
25		Beiträge zur gesetzlichen Unfallversicherung	499	1,08
26		Umlage für das Insolvenzgeld	(14)	(0,03)
27		Sonstige gesetzliche Aufwendungen 7)	0	0,00
28	D.1212	Aufwendungen für die betriebliche Altersversorgung ohne Entgeltumwandlung	1 586	3,44
29		Aufwendungen für betriebliche Ruhegeldzusagen	864	1,88
30		Zuwendungen an Pensionskassen	455	0,99
31		Zuwendungen an Unterstützungskassen	154	0,34
32		Beiträge zur Direktversicherung	(38)	(0,08)
33		Beiträge an Pensionsfonds	10	0,02
34		Beiträge an den Pensions-Sicherungs-Verein VVaG	64	0,14
35	D.122	Unterstellte Sozialbeiträge der Arbeitgeber (ohne Auszubildende) 8)	2 403	5,22
36	D.1221	Entgeltfortzahlung	1 503	3,26
37		Entgeltfortzahlung im Krankheitsfall	1 415	3,07
38		Arbeitgeberzuschüsse zum Mutterschaftsgeld 9)	88	0,19
39	D.1222	Unterstellte Sozialbeiträge zur Alters- und Gesundheitsvorsorge von Beamten	509	1,11
40	D.1223	Zahlungen an aus dem Unternehmen ausscheidende Arbeitnehmer	283	0,61
41		Entlassungsschadigungen	148	0,32
42		Aufstockungsbeträge zum Bruttoverdienst im Rahmen der Altersteilzeit	135	0,29
43	D.1224	Sonstige freiwillige Sozialleistungen der Arbeitgeber	108	0,24
44	D.123	Sozialbeiträge der Arbeitgeber für Auszubildende	78	0,17
45	D.2	Kosten für die berufliche Aus- und Weiterbildung	237	0,52
46	D.3	Sonstige Aufwendungen 10)	79	0,17
47	D.4	Steuern auf die Lohnsumme oder Beschäftigtenzahl 11)	28	0,06
48		Nachrichtlich:		
49		Aufwendungen der Arbeitnehmer für betriebliche Altersversorgung	266	0,58
50		Lohnnebenkosten 12)	10 980	23,85
51		dar.: gesetzliche Lohnnebenkosten 13)	8 687	18,87
52		Personalnebenkosten insgesamt 14)	19 158	41,61
53		dar.: gesetzliche Personalnebenkosten 15)	9 798	21,28
54		Bruttoarbeitskosten je Vollzeiteinheit einschließlich Auszubildende	44 694	97,07
55		Bruttoarbeitskosten je geleistete Stunde der Beschäftigten (ohne Auszubildende)	27,47	
		Nettoarbeitskosten je geleistete Stunde der Beschäftigten (einschl. Auszubildende) ..	26,40	

1) Harmonisierter Schlüssel der statistischen Ämter der Europäischen Union nach Verordnung (EG) 1737/2005.- 2) Laufend gezahltes für nicht gearbeitete Tage, Sachleistungen).- 3) Zahlungen, die im Allgemeinen nicht laufend mit jeder Lohn- und Gehaltszahlung
5) Naturalleistungen, Firmenwagen, Personalrabatte, Job-Tickets und Zinersparnisse.- 6) Zahlungen der Arbeitgeber an Versicherungs
zur Winterbeschäftigungs-Umlage nach Winterbeschäftigungs-Verordnung.- 8) Sozialleistungen der Arbeitgeber direkt an ihre Arbeit
nach Aufwendungsausgleichsgesetz.- 10) Anwerbungskosten, vom Arbeitgeber gestellte Berufskleidung.- 11) Ausgleichsabgabe nach
"indirekten Kosten" der Internationalen Arbeitsorganisation (ILO).- 13) Gesetzliche Arbeitgeberbeiträge zur Sozialversicherung,
Arbeitgeber für Auszubildende, Steuern auf die Lohnsumme oder Beschäftigtenzahl.- 14) Arbeitskosten insgesamt abzüglich
Feiertage, Entgeltfortzahlung, unterstellte Sozialbeiträge zur Alters- und Gesundheitsvorsorge von Beamten, Steuern auf die

Arbeitskosten je Vollzeiteinheit in Unternehmen mit ... Arbeitnehmern												Lfd. Nr.
davon mit ... bis ... Arbeitnehmern										50 und mehr		
10 - 49		50 - 249		250 - 499		500 - 999		1000 und mehr				
EUR	%	EUR	%	EUR	%	EUR	%	EUR	%	EUR	%	
35 790	100,00	38 505	100,00	42 431	100,00	43 147	100,00	56 634	100,00	48 570	100,00	1
35 621 (169)	99,53 (0,47)	38 481 /	99,94 /	42 405 /	99,94 /	43 135 /	99,97 /	55 592 1 042	98,16 1,84	48 025 545	98,88 1,12	2 3
35 699	99,74	38 323	99,53	42 202	99,46	42 866	99,35	56 038	98,95	48 163	99,16	4
28 490	79,60	30 378	78,89	33 570	79,12	33 177	76,89	41 614	73,48	36 684	75,53	5
28 289	79,04	30 054	78,05	33 172	78,18	32 929	76,32	41 242	72,82	36 334	74,81	6
23 228	64,90	24 158	62,74	26 514	62,49	25 310	58,66	30 600	54,03	27 787	57,21	7
(1 022)	(2,86)	(1 448)	3,76	(1 807)	(4,26)	(2 595)	6,01	4 056	7,16	2 916	6,00	8
/	/	/	/	/	/	/	/	1 165	2,06	768	1,58	9
(62)	(0,17)	(77)	(0,20)	(92)	(0,22)	(77)	(0,18)	79	0,14	80	0,16	10
3 781	10,56	4 117	10,69	4 552	10,73	4 625	10,72	5 876	10,38	5 104	10,51	11
2 729	7,63	2 975	7,73	3 349	7,89	3 378	7,83	4 382	7,74	3 767	7,76	12
1 014	2,83	1 072	2,78	1 158	2,73	1 159	2,69	1 356	2,39	1 233	2,54	13
/	/	/	/	/	/	/	/	138	0,24	104	0,21	14
/	/	(254)	(0,66)	/	/	/	(0,74)	631	1,11	448	0,92	15
/	/	(239)	(0,62)	/	/	/	/	451	0,80	345	0,71	16
/	/	(324)	(0,84)	/	/	/	/	372	0,66	350	0,72	17
7 209	20,14	7 945	20,63	8 632	20,34	9 690	22,46	14 424	25,47	11 479	23,63	18
6 063	16,94	6 546	17,00	6 921	16,31	7 655	17,74	10 436	18,43	8 669	17,85	19
5 913	16,52	6 191	16,08	6 572	15,49	6 700	15,53	7 085	12,51	6 729	13,86	20
2 719	7,60	2 896	7,52	3 131	7,38	3 297	7,64	3 456	6,10	3 239	6,67	21
/	/	/	/	/	/	/	/	62	0,11	45	0,09	22
384	1,07	409	1,06	451	1,06	465	1,08	507	0,90	468	0,96	23
2 224	6,21	2 334	6,06	2 443	5,76	2 568	5,95	2 651	4,68	2 527	5,20	24
571	1,59	539	1,40	(530)	(1,25)	(359)	0,83	457	0,81	481	0,99	25
/	/	(13)	(0,03)	/	/	(11)	0,03	14	0,02	13	0,03	26
/	/	/	/	(2)	(0,00)	/	/	/	/	0	0,00	27
/	/	/	/	/	/	/	/	3 351	5,92	1 939	3,99	28
/	/	/	/	/	/	/	/	1 981	3,50	1 072	2,21	29
/	/	/	/	/	/	/	/	818	1,44	554	1,14	30
/	/	/	/	/	/	/	/	355	0,63	190	0,39	31
/	/	/	/	/	/	/	/	28	0,05	(31)	(0,06)	32
/	/	/	/	/	/	/	/	25	0,04	13	0,03	33
/	/	/	/	/	/	/	/	144	0,25	79	0,16	34
1 096	3,06	1 321	3,43	(1 611)	3,80	(1 971)	4,57	3 899	6,88	2 725	5,61	35
1 042	2,91	1 187	3,08	1 383	3,26	1 540	3,57	1 929	3,41	1 616	3,33	36
966	2,70	1 104	2,87	(1 296)	3,06	(1 446)	3,35	1 833	3,24	1 525	3,14	37
76	0,21	83	0,22	87	0,20	94	0,22	97	0,17	91	0,19	38
/	/	/	/	/	/	/	/	1 238	2,19	634	1,31	39
/	/	/	/	/	/	/	(0,96)	473	0,84	339	0,70	40
/	/	/	/	/	/	/	/	208	0,37	173	0,36	41
/	/	/	/	/	/	/	/	265	0,47	166	0,34	42
/	/	/	/	/	/	/	/	258	0,46	135	0,28	43
/	/	(78)	(0,20)	/	/	/	/	90	0,16	85	0,18	44
/	/	(103)	(0,27)	/	/	/	/	442	0,78	286	0,59	45
/	/	(51)	(0,13)	/	/	/	/	121	0,21	90	0,18	46
(16)	(0,05)	29	0,07	33	0,08	28	0,06	34	0,06	31	0,06	47
(146)	(0,41)	(189)	(0,49)	/	(0,47)	/	(0,55)	387	0,68	296	0,61	48
7 300	20,40	8 127	21,11	8 861	20,88	9 970	23,11	15 021	26,52	11 886	24,47	49
7 021	19,62	7 486	19,44	8 088	19,06	8 332	19,31	10 376	18,32	9 097	18,73	50
12 562	35,10	14 347	37,26	15 917	37,51	17 837	41,34	26 034	45,97	20 783	42,79	51
7 985	22,31	8 479	22,02	9 146	21,56	9 427	21,85	11 642	20,56	10 245	21,09	52
35 073	98,00	37 295	96,86	40 924	96,45	42 178	97,75	54 800	96,76	47 036	96,84	53
20,23		22,10		24,76		25,91		35,70		29,38		54
19,75		21,40		23,86		25,31		33,89		28,13		55

Entgelt für die geleistete Arbeitszeit (Bruttoverdienst abzüglich Sonderzahlungen, vermögenswirksame Leistungen, Vergütung geleistet werden.- 4) Unbare individuelle Leistungen, Aktienoptionsprogramme, Belegschaftsaktien, Belegschaftseinrichtungen.- Träger oder Bildung von Rückstellungen, um ihren Arbeitnehmern Anspruch auf Sozialleistungen zu sichern.- 7) Arbeitgeberbeiträge nehmer, d. h. ohne Zwischenschaltung eines Versicherungsträgers und ohne Rückstellungen zu bilden.- 9) Beiträge zum U2-Verfahren Schwerbehindertenrecht (Teil 2 SGB IX).- 12) Arbeitskosten insg. abzüglich Bruttoverdienste (D.11). Entspricht den Entgeltfortzahlung, unterstellte Sozialbeiträge zur Alters- und Gesundheitsvorsorge von Beamten, Sozialbeiträge der Entgelt für die geleistete Arbeitszeit.- 15) Gesetzliche Arbeitgeberbeiträge zur Sozialversicherung, Vergütung gesetzlicher Lohnsumme oder Beschäftigtenzahl.-

Arbeitskosten je Vollzeiteinheit 2012 nach Kostenarten, Wirtschaftszweigen und Unternehmensgrößenklassen

Früheres Bundesgebiet und Berlin

49 Landverkehr und Transport in Rohrfernleitungen

Lfd.Nr.	Schlüssel 1)	Kostenart	10 und mehr	
			EUR	%
1		Bruttoarbeitskosten insgesamt	41 254	100,00
2	D	Nettoarbeitskosten (Bruttoarbeitskosten abzüglich Lohnsubventionen)	40 012	96,99
3	D.5	Lohnsubventionen (dem Arbeitgeber erstattete Lohn- und Gehaltszahlungen)	1 243	3,01
4	D.1	Arbeitnehmerentgelt	40 956	99,28
5	D.11	Bruttoverdienste	30 939	75,00
6	D.111	Bruttoverdienste (ohne Auszubildende)	30 704	74,43
7	D.11111	Entgelt für die geleistete Arbeitszeit 2)	24 484	59,35
8	D.11112	Sonderzahlungen insgesamt 3)	1 552	3,76
9		dar.: von persönlichen Leistungen und vom Unternehmenserfolg abhängig	(294)	(0,71)
10	D.1112	Leistungen zur Vermögensbildung der Arbeitnehmer	72	0,17
11	D.1113	Vergütung für nicht gearbeitete Tage	4 307	10,44
12		Urlaubsvergütung	3 129	7,58
13		Vergütung gesetzlicher Feiertage	1 084	2,63
14		Vergütung sonstiger betrieblicher oder tariflicher arbeitsfreier Tage	(94)	(0,23)
15	D.1114	Sachleistungen 4)	290	0,70
16		dar.: unbare individuelle Leistungen 5)	232	0,56
17	D.112	Bruttoverdienste der Auszubildenden	235	0,57
18	D.12	Sozialbeiträge der Arbeitgeber	10 017	24,28
19	D.121	Tatsächliche Sozialbeiträge der Arbeitgeber (ohne Auszubildende) 6)	6 603	16,01
20	D.1211	Gesetzliche Arbeitgeberbeiträge zur Sozialversicherung	5 781	14,01
21		Rentenversicherungsbeiträge	2 662	6,45
22		dar.: Aufstockungsbeiträge zur Rentenversicherung im Rahmen der Altersteilzeit	(48)	(0,12)
23		Arbeitslosenversicherungsbeiträge	377	0,91
24		Kranken- und Pflegeversicherungsbeiträge	2 151	5,21
25		Beiträge zur gesetzlichen Unfallversicherung	579	1,40
26		Umlage für das Insolvenzgeld	/	/
27		Sonstige gesetzliche Aufwendungen 7)	-	-
28	D.1212	Aufwendungen für die betriebliche Altersversorgung ohne Entgeltumwandlung	(822)	(1,99)
29		Aufwendungen für betriebliche Ruhegeldzusagen	291	0,70
30		Zuwendungen an Pensionskassen	/	(0,97)
31		Zuwendungen an Unterstützungskassen	72	0,18
32		Beiträge zur Direktversicherung	(30)	(0,07)
33		Beiträge an Pensionsfonds	15	0,04
34		Beiträge an den Pensions-Sicherungs-Verein VVaG	(14)	(0,03)
35	D.122	Unterstellte Sozialbeiträge der Arbeitgeber (ohne Auszubildende) 8)	3 357	8,14
36	D.1221	Entgeltfortzahlung	1 333	3,23
37		Entgeltfortzahlung im Krankheitsfall	1 258	3,05
38		Arbeitgeberzuschüsse zum Mutterschaftsgeld 9)	76	0,18
39	D.1222	Unterstellte Sozialbeiträge zur Alters- und Gesundheitsvorsorge von Beamten	1 408	3,41
40	D.1223	Zahlungen an aus dem Unternehmen ausscheidende Arbeitnehmer	(329)	0,80
41		Entlassungsschadigungen	/	/
42		Aufstockungsbeträge zum Bruttoverdienst im Rahmen der Altersteilzeit	250	0,61
43	D.1224	Sonstige freiwillige Sozialleistungen der Arbeitgeber	287	0,69
44	D.123	Sozialbeiträge der Arbeitgeber für Auszubildende	57	0,14
45	D.2	Kosten für die berufliche Aus- und Weiterbildung	213	0,52
46	D.3	Sonstige Aufwendungen 10)	66	0,16
47	D.4	Steuern auf die Lohnsumme oder Beschäftigtenzahl 11)	20	0,05
48		Nachrichtlich:		
49		Aufwendungen der Arbeitnehmer für betriebliche Altersversorgung	203	0,49
50		Lohnnebenkosten 12)	10 316	25,00
51		dar.: gesetzliche Lohnnebenkosten 13)	8 600	20,85
52		Personalnebenkosten insgesamt 14)	16 770	40,65
53		dar.: gesetzliche Personalnebenkosten 15)	9 626	23,33
54		Bruttoarbeitskosten je Vollzeiteinheit einschließlich Auszubildende	40 399	97,93
55		Bruttoarbeitskosten je geleistete Stunde der Beschäftigten (ohne Auszubildende)	24,36	
		Nettoarbeitskosten je geleistete Stunde der Beschäftigten (einschl. Auszubildende) ..	23,15	

1) Harmonisierter Schlüssel der statistischen Ämter der Europäischen Union nach Verordnung (EG) 1737/2005.- 2) Laufend gezahltes für nicht gearbeitete Tage, Sachleistungen).- 3) Zahlungen, die im Allgemeinen nicht laufend mit jeder Lohn- und Gehaltszahlung
5) Naturalleistungen, Firmenwagen, Personalrabatte, Job-Tickets und Zinersparnisse.- 6) Zahlungen der Arbeitgeber an Versicherungen zur Winterbeschäftigungs-Umlage nach Winterbeschäftigungs-Verordnung.- 8) Sozialleistungen der Arbeitgeber direkt an ihre Arbeit nach Aufwendungsausgleichsgesetz.- 10) Anwerbungskosten, vom Arbeitgeber gestellte Berufskleidung.- 11) Ausgleichsabgabe nach "indirekten Kosten" der Internationalen Arbeitsorganisation (ILO).- 13) Gesetzliche Arbeitgeberbeiträge zur Sozialversicherung, Arbeitgeber für Auszubildende, Steuern auf die Lohnsumme oder Beschäftigtenzahl.- 14) Arbeitskosten insgesamt abzüglich Feiertage, Entgeltfortzahlung, unterstellte Sozialbeiträge zur Alters- und Gesundheitsvorsorge von Beamten, Steuern auf die

Arbeitskosten je Vollzeiteinheit in Unternehmen mit ... Arbeitnehmern												Lfd. Nr.
davon mit ... bis ... Arbeitnehmern										50 und mehr		
10 - 49		50 - 249		250 - 499		500 - 999		1000 und mehr				
EUR	%	EUR	%	EUR	%	EUR	%	EUR	%	EUR	%	
31 740	100,00	36 278	100,00	38 428	100,00	44 775	100,00	1
31 544	99,38	36 252	99,93	38 400	99,93	43 145	96,36	2
/	/	/	/	/	/	1 630	3,64	3
31 663	99,76	36 128	99,58	38 265	99,58	44 395	99,15	4
25 050	78,92	28 379	78,23	29 953	77,95	33 118	73,96	5
24 945	78,59	28 141	77,57	29 711	77,32	32 835	73,33	6
21 109	66,51	22 833	62,94	24 076	62,65	25 733	57,47	7
/	/	/	(3,50)	/	/	1 969	4,40	8
/	/	/	/	/	/	(378)	(0,84)	9
(60)	(0,19)	(73)	(0,20)	/	/	76	0,17	10
3 293	10,37	3 799	10,47	3 921	10,20	4 682	10,46	11
2 347	7,40	2 712	7,47	2 823	7,35	3 418	7,63	12
923	2,91	1 025	2,82	1 043	2,71	1 143	2,55	13
/	/	/	/	/	/	(121)	(0,27)	14
/	/	/	/	/	/	375	0,84	15
/	/	/	/	/	/	296	0,66	16
/	/	/	/	/	/	283	0,63	17
6 613	20,84	(7 748)	21,36	8 312	21,63	11 277	25,19	18
5 639	17,77	(6 474)	17,84	6 848	17,82	6 960	15,54	19
5 532	17,43	6 049	16,67	6 409	16,68	5 874	13,12	20
2 467	7,77	2 760	7,61	2 921	7,60	2 735	6,11	21
/	/	/	/	/	/	(66)	(0,15)	22
341	1,07	382	1,05	413	1,07	390	0,87	23
2 074	6,53	2 263	6,24	2 442	6,35	2 180	4,87	24
634	2,00	(633)	1,74	(624)	(1,62)	558	1,25	25
/	/	(11)	0,03	(10)	(0,03)	10	0,02	26
-	-	-	-	-	-	-	-	-	-	-	-	27
/	/	/	/	/	/	(1 086)	(2,43)	28
/	/	/	/	/	/	395	0,88	29
/	/	/	/	/	/	/	(1,19)	30
/	/	/	/	/	/	97	0,22	31
/	/	/	/	/	/	(23)	(0,05)	32
-	-	/	/	/	/	21	0,05	33
/	/	/	/	/	/	(18)	(0,04)	34
946	2,98	(1 218)	(3,36)	(1 404)	(3,65)	4 249	9,49	35
927	2,92	(1 087)	3,00	(1 153)	(3,00)	1 483	3,31	36
858	2,70	(1 007)	2,78	(1 078)	(2,81)	1 406	3,14	37
70	0,22	79	0,22	(75)	(0,20)	78	0,17	38
-	-	-	-	-	-	-	-	-	-	1 929	4,31	39
/	/	/	/	/	/	444	0,99	40
/	/	/	/	/	/	/	/	41
/	/	/	/	/	/	343	0,77	42
/	/	/	/	/	/	393	0,88	43
/	/	/	/	/	/	68	0,15	44
/	/	/	/	/	/	278	0,62	45
/	/	/	/	/	/	79	0,18	46
(11)	(0,03)	22	0,06	23	0,06	23	0,05	47
/	/	(164)	(0,45)	/	/	231	0,52	48
6 690	21,08	(7 899)	21,77	8 475	22,05	11 657	26,04	49
6 498	20,47	7 214	19,89	7 645	19,89	9 377	20,94	50
10 631	33,49	(13 446)	37,06	(14 352)	37,35	19 042	42,53	51
7 394	23,29	8 182	22,55	8 628	22,45	10 452	23,34	52
31 411	98,96	35 431	97,66	37 563	97,75	43 678	97,55	53
17,72		20,61		21,66		27,02		54
17,44		20,12		21,16		25,39		55

Entgelt für die geleistete Arbeitszeit (Bruttoverdienst abzüglich Sonderzahlungen, vermögenswirksame Leistungen, Vergütung geleistet werden.- 4) Unbare individuelle Leistungen, Aktienoptionsprogramme, Belegschaftsaktien, Belegschaftseinrichtungen.- Träger oder Bildung von Rückstellungen, um ihren Arbeitnehmern Anspruch auf Sozialleistungen zu sichern.- 7) Arbeitgeberbeiträgenehmer, d. h. ohne Zwischenschaltung eines Versicherungsträgers und ohne Rückstellungen zu bilden.- 9) Beiträge zum U2-Verfahren Schwerbehindertenrecht (Teil 2 SGB IX).- 12) Arbeitskosten insg. abzüglich Bruttoverdienste (D.11). Entspricht den Entgeltfortzahlung, unterstellte Sozialbeiträge zur Alters- und Gesundheitsvorsorge von Beamten, Sozialbeiträge der Entgelt für die geleistete Arbeitszeit.- 15) Gesetzliche Arbeitgeberbeiträge zur Sozialversicherung, Vergütung gesetzlicher Lohnsumme oder Beschäftigtenzahl.-

Arbeitskosten je Vollzeiteinheit 2012 nach Kostenarten, Wirtschaftszweigen und Unternehmensgrößenklassen

Früheres Bundesgebiet und Berlin

50 Schifffahrt

Lfd.Nr.	Schlüssel 1)	Kostenart	10 und mehr	
			EUR	%
1		Bruttoarbeitskosten insgesamt	62 804	100,00
2	D	Nettoarbeitskosten (Bruttoarbeitskosten abzüglich Lohnsubventionen)	62 752	99,92
3	D.5	Lohnsubventionen (dem Arbeitgeber erstattete Lohn- und Gehaltszahlungen)	/	/
4	D.1	Arbeitnehmerentgelt	62 412	99,38
5	D.11	Bruttoverdienste	50 322	80,12
6	D.111	Bruttoverdienste (ohne Auszubildende)	49 548	78,89
7	D.11111	Entgelt für die geleistete Arbeitszeit 2)	37 065	59,02
8	D.11112	Sonderzahlungen insgesamt 3)	/	(7,47)
9		dar.: von persönlichen Leistungen und vom Unternehmenserfolg abhängig	/	/
10	D.1112	Leistungen zur Vermögensbildung der Arbeitnehmer	(116)	(0,18)
11	D.1113	Vergütung für nicht gearbeitete Tage	7 004	11,15
12		Urlaubsvergütung	5 503	8,76
13		Vergütung gesetzlicher Feiertage	1 429	2,28
14		Vergütung sonstiger betrieblicher oder tariflicher arbeitsfreier Tage	(73)	(0,12)
15	D.1114	Sachleistungen 4)	/	/
16		dar.: unbare individuelle Leistungen 5)	/	/
17	D.112	Bruttoverdienste der Auszubildenden	/	(1,23)
18	D.12	Sozialbeiträge der Arbeitgeber	12 090	19,25
19	D.121	Tatsächliche Sozialbeiträge der Arbeitgeber (ohne Auszubildende) 6)	10 418	16,59
20	D.1211	Gesetzliche Arbeitgeberbeiträge zur Sozialversicherung	8 777	13,97
21		Rentenversicherungsbeiträge	4 313	6,87
22		dar.: Aufstockungsbeiträge zur Rentenversicherung im Rahmen der Altersteilzeit	/	/
23		Arbeitslosenversicherungsbeiträge	644	1,03
24		Kranken- und Pflegeversicherungsbeiträge	2 929	4,66
25		Beiträge zur gesetzlichen Unfallversicherung	(866)	(1,38)
26		Umlage für das Insolvenzgeld	/	/
27		Sonstige gesetzliche Aufwendungen 7)	-	-
28	D.1212	Aufwendungen für die betriebliche Altersversorgung ohne Entgeltumwandlung	(1 641)	(2,61)
29		Aufwendungen für betriebliche Ruhegeldzusagen	(1 242)	(1,98)
30		Zuwendungen an Pensionskassen	/	/
31		Zuwendungen an Unterstützungskassen	/	/
32		Beiträge zur Direktversicherung	/	/
33		Beiträge an Pensionsfonds	(1)	0,00
34		Beiträge an den Pensions-Sicherungs-Verein VVaG	/	/
35	D.122	Unterstellte Sozialbeiträge der Arbeitgeber (ohne Auszubildende) 8)	1 499	2,39
36	D.1221	Entgeltfortzahlung	(1 272)	2,02
37		Entgeltfortzahlung im Krankheitsfall	(1 161)	1,85
38		Arbeitgeberzuschüsse zum Mutterschaftsgeld 9)	(111)	(0,18)
39	D.1222	Unterstellte Sozialbeiträge zur Alters- und Gesundheitsvorsorge von Beamten	-	-
40	D.1223	Zahlungen an aus dem Unternehmen ausscheidende Arbeitnehmer	(222)	(0,35)
41		Entlassungsschadigungen	(148)	(0,24)
42		Aufstockungsbeträge zum Bruttoverdienst im Rahmen der Altersteilzeit	/	/
43	D.1224	Sonstige freiwillige Sozialleistungen der Arbeitgeber	(6)	(0,01)
44	D.123	Sozialbeiträge der Arbeitgeber für Auszubildende	(174)	(0,28)
45	D.2	Kosten für die berufliche Aus- und Weiterbildung	(247)	(0,39)
46	D.3	Sonstige Aufwendungen 10)	/	/
47	D.4	Steuern auf die Lohnsumme oder Beschäftigtenzahl 11)	59	(0,09)
48		Nachrichtlich: Aufwendungen der Arbeitnehmer für betriebliche Altersversorgung	(380)	(0,60)
49		Lohnnebenkosten 12)	12 482	19,88
50		dar.: gesetzliche Lohnnebenkosten 13)	10 281	16,37
51		Personalnebenkosten insgesamt 14)	25 739	40,98
52		dar.: gesetzliche Personalnebenkosten 15)	11 536	18,37
53		Bruttoarbeitskosten je Vollzeiteinheit einschließlich Auszubildende	58 715	93,49
54		Bruttoarbeitskosten je geleistete Stunde der Beschäftigten (ohne Auszubildende)	36,58	
55		Nettoarbeitskosten je geleistete Stunde der Beschäftigten (einschl. Auszubildende) ..	34,18	

1) Harmonisierter Schlüssel der statistischen Ämter der Europäischen Union nach Verordnung (EG) 1737/2005.- 2) Laufend gezahltes für nicht gearbeitete Tage, Sachleistungen).- 3) Zahlungen, die im Allgemeinen nicht laufend mit jeder Lohn- und Gehaltszahlung
5) Naturalleistungen, Firmenwagen, Personalrabatte, Job-Tickets und Zinsersparnisse.- 6) Zahlungen der Arbeitgeber an Versicherungs
zur Winterbeschäftigungs-Umlage nach Winterbeschäftigungs-Verordnung.- 8) Sozialleistungen der Arbeitgeber direkt an ihre Arbeit
nach Aufwendungsausgleichsgesetz.- 10) Anwerbungskosten, vom Arbeitgeber gestellte Berufskleidung.- 11) Ausgleichsabgabe nach
"indirekten Kosten" der Internationalen Arbeitsorganisation (ILO).- 13) Gesetzliche Arbeitgeberbeiträge zur Sozialversicherung,
Arbeitgeber für Auszubildende, Steuern auf die Lohnsumme oder Beschäftigtenzahl.- 14) Arbeitskosten insgesamt abzüglich
Feiertage, Entgeltfortzahlung, unterstellte Sozialbeiträge zur Alters- und Gesundheitsvorsorge von Beamten, Steuern auf die

Arbeitskosten je Vollzeiteinheit in Unternehmen mit ... Arbeitnehmern												Lfd. Nr.
davon mit ... bis ... Arbeitnehmern										50 und mehr		
10 - 49		50 - 249		250 - 499		500 - 999		1000 und mehr				
EUR	%	EUR	%	EUR	%	EUR	%	EUR	%	EUR	%	
(65 462)	100,00	.	.	56 441	100,00	(74 444)	100,00	.	.	61 571	100,00	1
(65 322)	99,79	.	.	56 439	100,00	(74 444)	100,00	.	.	61 559	99,98	2
/	/	.	.	/	/	-	-	-	-	/	/	3
(65 357)	99,84	.	.	56 268	99,69	(73 659)	98,95	.	.	61 045	99,15	4
(53 533)	81,78	.	.	45 709	80,99	(60 232)	80,91	.	.	48 831	79,31	5
(52 639)	80,41	.	.	45 190	80,07	(59 985)	80,58	.	.	48 114	78,14	6
(39 268)	59,99	.	.	33 743	59,78	(40 022)	53,76	.	.	36 042	58,54	7
/	/	.	.	3 980	7,05	/	(15,73)	.	.	(4 730)	7,68	8
/	/	.	.	(1 049)	(1,86)	/	/	.	.	(1 228)	(1,99)	9
/	/	.	.	(113)	(0,20)	(164)	0,22	.	.	(131)	(0,21)	10
(7 742)	(11,83)	.	.	6 979	12,36	7 321	9,83	.	.	6 662	10,82	11
(6 163)	(9,41)	.	.	5 634	9,98	5 477	7,36	.	.	5 196	8,44	12
(1 538)	2,35	.	.	1 303	2,31	1 641	(2,20)	.	.	1 378	2,24	13
/	/	.	.	/	/	/	/	.	.	/	/	14
/	/	.	.	(376)	0,67	/	(1,03)	.	.	(548)	(0,89)	15
/	/	.	.	353	0,63	/	/	.	.	/	(0,85)	16
/	/	.	.	(519)	0,92	/	/	.	.	(717)	1,17	17
(11 824)	18,06	.	.	10 558	18,71	13 426	(18,04)	.	.	12 214	19,84	18
(10 346)	15,81	.	.	8 687	15,39	10 925	(14,68)	.	.	10 451	16,97	19
(9 356)	14,29	.	.	8 353	14,80	9 454	12,70	.	.	8 508	13,82	20
(4 428)	6,76	.	.	4 150	7,35	4 940	6,64	.	.	4 259	6,92	21
/	/	.	.	(102)	0,18	/	/	.	.	(59)	(0,10)	22
(660)	1,01	.	.	625	1,11	741	1,00	.	.	636	1,03	23
/	(4,65)	.	.	2 714	4,81	3 433	4,61	.	.	2 875	4,67	24
/	/	.	.	849	1,50	/	/	.	.	(710)	/	25
(18)	0,03	.	.	15	0,03	20	0,03	.	.	/	/	26
/	/	.	.	-	-	-	-	.	.	-	-	27
/	/	.	.	(334)	0,59	/	/	.	.	(1 943)	(3,16)	28
/	/	.	.	(24)	0,04	/	/	.	.	(1 586)	(2,58)	29
/	/	.	.	(24)	0,04	/	/	.	.	/	/	30
/	/	.	.	(2)	0,00	/	/	.	.	/	/	31
/	/	.	.	(282)	0,50	/	/	.	.	(82)	(0,13)	32
/	/	.	.	-	-	-	-	.	.	(2)	(0,00)	33
/	/	.	.	(2)	0,00	/	/	.	.	/	/	34
/	(1,95)	.	.	1 748	3,10	2 442	/	.	.	(1 602)	2,60	35
/	(1,84)	.	.	1 454	2,58	2 096	(2,82)	.	.	(1 302)	2,12	36
/	/	.	.	1 374	2,43	1 940	/	.	.	(1 193)	1,94	37
(114)	0,17	.	.	80	0,14	156	0,21	.	.	(109)	(0,18)	38
/	/	.	.	-	-	-	-	.	.	-	-	39
/	/	.	.	(294)	0,52	(330)	/	.	.	/	/	40
/	/	.	.	16	0,03	(160)	0,21	.	.	(198)	(0,32)	41
/	/	.	.	(278)	0,49	/	/	.	.	/	/	42
/	/	.	.	-	-	/	/	.	.	(8)	(0,01)	43
/	/	.	.	(124)	0,22	/	/	.	.	(161)	(0,26)	44
/	/	.	.	(44)	(0,08)	/	(0,85)	.	.	(342)	(0,55)	45
/	/	.	.	/	/	/	/	.	.	/	/	46
/	/	.	.	68	0,12	/	/	.	.	68	0,11	47
/	/	.	.	298	0,53	624	0,84	.	.	(395)	0,64	48
(11 929)	18,22	.	.	10 732	19,01	14 211	(19,09)	.	.	12 739	20,69	49
(10 802)	16,50	.	.	9 999	17,72	11 664	15,67	.	.	10 039	16,31	50
/	40,01	.	.	22 699	40,22	(34 422)	46,24	.	.	25 528	41,46	51
(12 139)	18,54	.	.	11 178	19,81	13 247	17,79	.	.	11 256	18,28	52
(60 200)	91,96	.	.	54 542	96,64	72 941	97,98	.	.	58 009	94,22	53
(38,23)	/	.	.	33,17	/	44,22	/	.	.	35,82	/	54
(35,10)	/	.	.	31,96	/	43,30	/	.	.	33,75	/	55

Entgelt für die geleistete Arbeitszeit (Bruttoverdienst abzüglich Sonderzahlungen, vermögenswirksame Leistungen, Vergütung geleistet werden.- 4) Unbare individuelle Leistungen, Aktienoptionsprogramme, Belegschaftsaktien, Belegschaftseinrichtungen.- Träger oder Bildung von Rückstellungen, um ihren Arbeitnehmern Anspruch auf Sozialleistungen zu sichern.- 7) Arbeitgeberbeiträge nehmer, d. h. ohne Zwischenschaltung eines Versicherungsträgers und ohne Rückstellungen zu bilden.- 9) Beiträge zum U2-Verfahren Schwerbehindertenrecht (Teil 2 SGB IX).- 12) Arbeitskosten insg. abzüglich Bruttoverdienste (D.11). Entspricht den Entgeltfortzahlung, unterstellte Sozialbeiträge zur Alters- und Gesundheitsvorsorge von Beamten, Sozialbeiträge der Entgelt für die geleistete Arbeitszeit.- 15) Gesetzliche Arbeitgeberbeiträge zur Sozialversicherung, Vergütung gesetzlicher Lohnsumme oder Beschäftigtenzahl.-

Arbeitskosten je Vollzeiteinheit 2012 nach Kostenarten, Wirtschaftszweigen und Unternehmensgrößenklassen

Früheres Bundesgebiet und Berlin

51 Luftfahrt

Lfd.Nr.	Schlüssel 1)	Kostenart	10 und mehr	
			EUR	%
1		Bruttoarbeitskosten insgesamt	90 982	100,00
2	D	Nettoarbeitskosten (Bruttoarbeitskosten abzüglich Lohnsubventionen)	90 965	99,98
3	D.5	Lohnsubventionen (dem Arbeitgeber erstattete Lohn- und Gehaltszahlungen)	/	/
4	D.1	Arbeitnehmerentgelt	89 144	97,98
5	D.11	Bruttoverdienste	63 328	69,61
6	D.111	Bruttoverdienste (ohne Auszubildende)	63 212	69,48
7	D.11111	Entgelt für die geleistete Arbeitszeit 2)	46 847	51,49
8	D.11112	Sonderzahlungen insgesamt 3)	5 877	6,46
9		dar.: von persönlichen Leistungen und vom Unternehmenserfolg abhängig	212	0,23
10	D.1112	Leistungen zur Vermögensbildung der Arbeitnehmer	33	0,04
11	D.1113	Vergütung für nicht gearbeitete Tage	9 698	10,66
12		Urlaubsvergütung	7 458	8,20
13		Vergütung gesetzlicher Feiertage	2 089	2,30
14		Vergütung sonstiger betrieblicher oder tariflicher arbeitsfreier Tage	151	0,17
15	D.1114	Sachleistungen 4)	756	0,83
16		dar.: unbare individuelle Leistungen 5)	481	0,53
17	D.112	Bruttoverdienste der Auszubildenden	(117)	(0,13)
18	D.12	Sozialbeiträge der Arbeitgeber	25 816	28,37
19	D.121	Tatsächliche Sozialbeiträge der Arbeitgeber (ohne Auszubildende) 6)	21 515	23,65
20	D.1211	Gesetzliche Arbeitgeberbeiträge zur Sozialversicherung	9 538	10,48
21		Rentenversicherungsbeiträge	5 005	5,50
22		dar.: Aufstockungsbeiträge zur Rentenversicherung im Rahmen der Altersteilzeit	63	0,07
23		Arbeitslosenversicherungsbeiträge	753	0,83
24		Kranken- und Pflegeversicherungsbeiträge	3 415	3,75
25		Beiträge zur gesetzlichen Unfallversicherung	344	0,38
26		Umlage für das Insolvenzgeld	20	0,02
27		Sonstige gesetzliche Aufwendungen 7)	-	-
28	D.1212	Aufwendungen für die betriebliche Altersversorgung ohne Entgeltumwandlung	11 977	13,16
29		Aufwendungen für betriebliche Ruhegeldzusagen	11 101	12,20
30		Zuwendungen an Pensionskassen	69	0,08
31		Zuwendungen an Unterstützungskassen	49	0,05
32		Beiträge zur Direktversicherung	(111)	(0,12)
33		Beiträge an Pensionsfonds	1	0,00
34		Beiträge an den Pensions-Sicherungs-Verein VVaG	647	0,71
35	D.122	Unterstellte Sozialbeiträge der Arbeitgeber (ohne Auszubildende) 8)	4 273	4,70
36	D.1221	Entgeltfortzahlung	3 853	4,23
37		Entgeltfortzahlung im Krankheitsfall	3 691	4,06
38		Arbeitgeberzuschüsse zum Mutterschaftsgeld 9)	162	0,18
39	D.1222	Unterstellte Sozialbeiträge zur Alters- und Gesundheitsvorsorge von Beamten	-	-
40	D.1223	Zahlungen an aus dem Unternehmen ausscheidende Arbeitnehmer	395	0,43
41		Entlassungsschadigungen	248	0,27
42		Aufstockungsbeträge zum Bruttoverdienst im Rahmen der Altersteilzeit	147	0,16
43	D.1224	Sonstige freiwillige Sozialleistungen der Arbeitgeber	25	0,03
44	D.123	Sozialbeiträge der Arbeitgeber für Auszubildende	(28)	(0,03)
45	D.2	Kosten für die berufliche Aus- und Weiterbildung	1 620	1,78
46	D.3	Sonstige Aufwendungen 10)	94	0,10
47	D.4	Steuern auf die Lohnsumme oder Beschäftigtenzahl 11)	124	0,14
48		Nachrichtlich: Aufwendungen der Arbeitnehmer für betriebliche Altersversorgung	1 003	1,10
49		Lohnnebenkosten 12)	27 653	30,39
50		dar.: gesetzliche Lohnnebenkosten 13)	13 543	14,89
51		Personalnebenkosten insgesamt 14)	44 135	48,51
52		dar.: gesetzliche Personalnebenkosten 15)	15 604	17,15
53		Bruttoarbeitskosten je Vollzeiteinheit einschließlich Auszubildende	90 096	99,03
54		Bruttoarbeitskosten je geleistete Stunde der Beschäftigten (ohne Auszubildende)	59,45	
55		Nettoarbeitskosten je geleistete Stunde der Beschäftigten (einschl. Auszubildende) ..	58,85	

1) Harmonisierter Schlüssel der statistischen Ämter der Europäischen Union nach Verordnung (EG) 1737/2005.- 2) Laufend gezahltes für nicht gearbeitete Tage, Sachleistungen).- 3) Zahlungen, die im Allgemeinen nicht laufend mit jeder Lohn- und Gehaltszahlung
5) Naturalleistungen, Firmenwagen, Personalrabatte, Job-Tickets und Zinersparnisse.- 6) Zahlungen der Arbeitgeber an Versicherungen zur Winterbeschäftigungs-Umlage nach Winterbeschäftigungs-Verordnung.- 8) Sozialleistungen der Arbeitgeber direkt an ihre Arbeit nach Aufwendungsausgleichsgesetz.- 10) Anwerbungskosten, vom Arbeitgeber gestellte Berufskleidung.- 11) Ausgleichsabgabe nach "indirekten Kosten" der Internationalen Arbeitsorganisation (ILO).- 13) Gesetzliche Arbeitgeberbeiträge zur Sozialversicherung, Arbeitgeber für Auszubildende, Steuern auf die Lohnsumme oder Beschäftigtenzahl.- 14) Arbeitskosten insgesamt abzüglich Feiertage, Entgeltfortzahlung, unterstellte Sozialbeiträge zur Alters- und Gesundheitsvorsorge von Beamten, Steuern auf die

Arbeitskosten je Vollzeiteinheit in Unternehmen mit ... Arbeitnehmern												Lfd. Nr.
davon mit ... bis ... Arbeitnehmern										50 und mehr		
10 - 49		50 - 249		250 - 499		500 - 999		1000 und mehr				
EUR	%	EUR	%	EUR	%	EUR	%	EUR	%	EUR	%	
(52 661)	100,00	.	.	59 834	100,00	.	.	97 864	100,00	92 124	100,00	1
(52 474)	99,65	.	.	59 813	99,96	.	.	97 853	99,99	92 113	99,99	2
/	/	.	.	22	0,04	-	-	12	0,01	11	0,01	3
(52 486)	99,67	.	.	58 102	97,11	.	.	95 822	97,91	90 237	97,95	4
/	81,67	.	.	47 587	79,53	.	.	66 943	68,40	63 934	69,40	5
/	81,14	.	.	47 498	79,38	.	.	66 845	68,30	63 822	69,28	6
(32 990)	(62,65)	.	.	37 843	63,25	.	.	49 070	50,14	47 260	51,30	7
/	/	.	.	2 948	4,93	.	.	6 496	6,64	5 959	6,47	8
/	/	.	.	633	1,06	-	-	214	0,22	212	0,23	9
/	/	.	.	32	0,05	.	.	33	0,03	33	0,04	10
5 937	(11,27)	.	.	6 263	10,47	.	.	10 414	10,64	9 810	10,65	11
4 442	(8,44)	.	.	4 541	7,59	.	.	8 050	8,23	7 548	8,19	12
(1 459)	(2,77)	.	.	1 703	2,85	.	.	2 188	2,24	2 108	2,29	13
/	/	.	.	19	0,03	-	-	176	0,18	155	0,17	14
/	/	.	.	412	0,69	.	.	831	0,85	760	0,82	15
/	/	.	.	262	0,44	.	.	511	0,52	476	0,52	16
/	/	.	.	89	0,15	-	-	98	0,10	(112)	(0,12)	17
(9 476)	18,00	.	.	10 515	17,57	.	.	28 878	29,51	26 303	28,55	18
(7 999)	15,19	.	.	8 164	13,64	.	.	24 115	24,64	21 918	23,79	19
7 600	(14,43)	.	.	7 873	13,16	.	.	9 927	10,14	9 596	10,42	20
(3 882)	7,37	.	.	4 130	6,90	.	.	5 227	5,34	5 039	5,47	21
/	/	-	-	1	0,00	-	-	74	0,08	64	0,07	22
(568)	1,08	.	.	633	1,06	.	.	786	0,80	759	0,82	23
2 918	(5,54)	.	.	2 741	4,58	.	.	3 534	3,61	3 430	3,72	24
/	/	.	.	352	0,59	.	.	359	0,37	348	0,38	25
(16)	0,03	.	.	16	0,03	.	.	21	0,02	20	0,02	26
/	/	-	-	-	-	-	-	-	-	-	-	27
/	/	.	.	291	0,49	.	.	14 188	14,50	12 322	13,38	28
/	/	.	.	-1	0,00	.	.	13 184	13,47	11 432	12,41	29
/	/	.	.	100	0,17	.	.	73	0,07	71	0,08	30
-	-	.	.	11	0,02	-	-	57	0,06	50	0,05	31
/	/	.	.	180	0,30	-	-	104	0,11	103	0,11	32
-	-	-	-	-	-	-	-	1	0,00	1	0,00	33
/	/	.	.	0	0,00	.	.	768	0,78	666	0,72	34
/	/	.	.	2 325	3,89	.	.	4 739	4,84	4 358	4,73	35
/	/	.	.	2 172	3,63	.	.	4 274	4,37	3 931	4,27	36
/	/	.	.	2 035	3,40	.	.	4 106	4,20	3 768	4,09	37
130	(0,25)	.	.	137	0,23	.	.	168	0,17	163	0,18	38
/	/	-	-	-	-	-	-	-	-	-	-	39
/	/	.	.	153	0,26	.	.	436	0,45	402	0,44	40
/	/	.	.	148	0,25	.	.	261	0,27	251	0,27	41
/	/	-	-	5	0,01	-	-	174	0,18	151	0,16	42
-	-	-	-	-	-	-	-	29	0,03	25	0,03	43
/	/	.	.	27	0,04	-	-	24	0,02	(27)	(0,03)	44
/	/	.	.	1 562	2,61	.	.	1 806	1,85	1 665	1,81	45
/	/	.	.	59	0,10	-	-	107	0,11	96	0,10	46
/	/	.	.	111	0,19	.	.	129	0,13	126	0,14	47
/	/	.	.	216	0,36	.	.	1 159	1,18	1 027	1,12	48
(9 651)	18,33	.	.	12 247	20,47	.	.	30 921	31,60	28 190	30,60	49
8 979	(17,05)	.	.	10 183	17,02	.	.	14 355	14,67	13 679	14,85	50
/	(37,35)	.	.	21 991	36,75	.	.	48 794	49,86	44 864	48,70	51
10 369	(19,69)	.	.	11 860	19,82	.	.	16 519	16,88	15 760	17,11	52
/	97,73	.	.	59 443	99,35	.	.	97 103	99,22	91 264	99,07	53
(32,77)	.	.	.	36,00	.	.	.	65,17	.	60,28	.	54
(31,92)	.	.	.	35,75	.	.	.	64,66	.	59,71	.	55

Entgelt für die geleistete Arbeitszeit (Bruttoverdienst abzüglich Sonderzahlungen, vermögenswirksame Leistungen, Vergütung geleistet werden.- 4) Unbare individuelle Leistungen, Aktienoptionsprogramme, Belegschaftsaktien, Belegschaftseinrichtungen.- Träger oder Bildung von Rückstellungen, um ihren Arbeitnehmern Anspruch auf Sozialleistungen zu sichern.- 7) Arbeitgeberbeiträge nehmer, d. h. ohne Zwischenschaltung eines Versicherungsträgers und ohne Rückstellungen zu bilden.- 9) Beiträge zum U2-Verfahren Schwerbehindertenrecht (Teil 2 SGB IX).- 12) Arbeitskosten insg. abzüglich Bruttoverdienste (D.11). Entspricht den Entgeltfortzahlung, unterstellte Sozialbeiträge zur Alters- und Gesundheitsvorsorge von Beamten, Sozialbeiträge der Entgelt für die geleistete Arbeitszeit.- 15) Gesetzliche Arbeitgeberbeiträge zur Sozialversicherung, Vergütung gesetzlicher Lohnsumme oder Beschäftigtenzahl.-

Arbeitskosten je Vollzeiteinheit 2012 nach Kostenarten, Wirtschaftszweigen und Unternehmensgrößenklassen

Früheres Bundesgebiet und Berlin

52 Lagerei sowie Erbringung von sonstigen Dienstleistungen für den Verkehr

Lfd.Nr.	Schlüssel 1)	Kostenart	10 und mehr	
			EUR	%
1		Bruttoarbeitskosten insgesamt	46 049	100,00
2	D	Nettoarbeitskosten (Bruttoarbeitskosten abzüglich Lohnsubventionen)	46 004	99,90
3	D.5	Lohnsubventionen (dem Arbeitgeber erstattete Lohn- und Gehaltszahlungen)	/	/
4	D.1	Arbeitnehmerentgelt	45 775	99,41
5	D.11	Bruttoverdienste	36 057	78,30
6	D.111	Bruttoverdienste (ohne Auszubildende)	35 614	77,34
7	D.11111	Entgelt für die geleistete Arbeitszeit 2)	27 540	59,81
8	D.11112	Sonderzahlungen insgesamt 3)	2 558	5,55
9		dar.: von persönlichen Leistungen und vom Unternehmenserfolg abhängig	(620)	(1,35)
10	D.1112	Leistungen zur Vermögensbildung der Arbeitnehmer	93	0,20
11	D.1113	Vergütung für nicht gearbeitete Tage	4 963	10,78
12		Urlaubsvergütung	3 655	7,94
13		Vergütung gesetzlicher Feiertage	1 215	2,64
14		Vergütung sonstiger betrieblicher oder tariflicher arbeitsfreier Tage	(93)	(0,20)
15	D.1114	Sachleistungen 4)	461	1,00
16		dar.: unbare individuelle Leistungen 5)	368	0,80
17	D.112	Bruttoverdienste der Auszubildenden	442	0,96
18	D.12	Sozialbeiträge der Arbeitgeber	9 719	21,10
19	D.121	Tatsächliche Sozialbeiträge der Arbeitgeber (ohne Auszubildende) 6)	7 942	17,25
20	D.1211	Gesetzliche Arbeitgeberbeiträge zur Sozialversicherung	6 929	15,05
21		Rentenversicherungsbeiträge	3 326	7,22
22		dar.: Aufstockungsbeiträge zur Rentenversicherung im Rahmen der Altersteilzeit	(27)	(0,06)
23		Arbeitslosenversicherungsbeiträge	489	1,06
24		Kranken- und Pflegeversicherungsbeiträge	2 614	5,68
25		Beiträge zur gesetzlichen Unfallversicherung	485	1,05
26		Umlage für das Insolvenzgeld	15	0,03
27		Sonstige gesetzliche Aufwendungen 7)	0	0,00
28	D.1212	Aufwendungen für die betriebliche Altersversorgung ohne Entgeltumwandlung	1 013	2,20
29		Aufwendungen für betriebliche Ruhegeldzusagen	633	1,37
30		Zuwendungen an Pensionskassen	(246)	(0,53)
31		Zuwendungen an Unterstützungskassen	/	/
32		Beiträge zur Direktversicherung	(40)	(0,09)
33		Beiträge an Pensionsfonds	11	0,02
34		Beiträge an den Pensions-Sicherungs-Verein VVaG	37	0,08
35	D.122	Unterstellte Sozialbeiträge der Arbeitgeber (ohne Auszubildende) 8)	1 669	3,63
36	D.1221	Entgeltfortzahlung	1 439	3,13
37		Entgeltfortzahlung im Krankheitsfall	1 344	2,92
38		Arbeitgeberzuschüsse zum Mutterschaftsgeld 9)	95	0,21
39	D.1222	Unterstellte Sozialbeiträge zur Alters- und Gesundheitsvorsorge von Beamten	-	-
40	D.1223	Zahlungen an aus dem Unternehmen ausscheidende Arbeitnehmer	(224)	(0,49)
41		Entlassungsschadigungen	(165)	(0,36)
42		Aufstockungsbeträge zum Bruttoverdienst im Rahmen der Altersteilzeit	(59)	(0,13)
43	D.1224	Sonstige freiwillige Sozialleistungen der Arbeitgeber	(6)	(0,01)
44	D.123	Sozialbeiträge der Arbeitgeber für Auszubildende	107	0,23
45	D.2	Kosten für die berufliche Aus- und Weiterbildung	154	0,34
46	D.3	Sonstige Aufwendungen 10)	87	0,19
47	D.4	Steuern auf die Lohnsumme oder Beschäftigtenzahl 11)	32	0,07
48		Nachrichtlich: Aufwendungen der Arbeitnehmer für betriebliche Altersversorgung	252	0,55
49		Lohnnebenkosten 12)	9 992	21,70
50		dar.: gesetzliche Lohnnebenkosten 13)	8 507	18,47
51		Personalnebenkosten insgesamt 14)	18 509	40,19
52		dar.: gesetzliche Personalnebenkosten 15)	9 615	20,88
53		Bruttoarbeitskosten je Vollzeiteinheit einschließlich Auszubildende	44 186	95,96
54		Bruttoarbeitskosten je geleistete Stunde der Beschäftigten (ohne Auszubildende)	27,12	
55		Nettoarbeitskosten je geleistete Stunde der Beschäftigten (einschl. Auszubildende) ..	26,01	

1) Harmonisierter Schlüssel der statistischen Ämter der Europäischen Union nach Verordnung (EG) 1737/2005.- 2) Laufend gezahltes für nicht gearbeitete Tage, Sachleistungen).- 3) Zahlungen, die im Allgemeinen nicht laufend mit jeder Lohn- und Gehaltszahlung
5) Naturalleistungen, Firmenwagen, Personalrabatte, Job-Tickets und Zinsersparnisse.- 6) Zahlungen der Arbeitgeber an Versicherungen zur Winterbeschäftigungs-Umlage nach Winterbeschäftigungs-Verordnung.- 8) Sozialleistungen der Arbeitgeber direkt an ihre Arbeit nach Aufwendungsausgleichsgesetz.- 10) Anwerbungskosten, vom Arbeitgeber gestellte Berufskleidung.- 11) Ausgleichsabgabe nach "indirekten Kosten" der Internationalen Arbeitsorganisation (ILO).- 13) Gesetzliche Arbeitgeberbeiträge zur Sozialversicherung, Arbeitgeber für Auszubildende, Steuern auf die Lohnsumme oder Beschäftigtenzahl.- 14) Arbeitskosten insgesamt abzüglich Feiertage, Entgeltfortzahlung, unterstellte Sozialbeiträge zur Alters- und Gesundheitsvorsorge von Beamten, Steuern auf die

Arbeitskosten je Vollzeiteinheit in Unternehmen mit ... Arbeitnehmern												Lfd. Nr.
davon mit ... bis ... Arbeitnehmern										50 und mehr		
10 - 49		50 - 249		250 - 499		500 - 999		1000 und mehr				
EUR	%	EUR	%	EUR	%	EUR	%	EUR	%	EUR	%	
38 734	100,00	40 824	100,00	44 689	100,00	44 070	100,00	55 710	100,00	47 965	100,00	1
38 592	99,63	40 798	99,94	44 663	99,94	44 052	99,96	55 700	99,98	47 947	99,96	2
/	/	/	/	/	/	/	/	11	0,02	/	/	3
38 627	99,72	40 616	99,49	44 468	99,50	43 791	99,37	55 264	99,20	47 648	99,34	4
30 980	79,98	32 352	79,25	(35 524)	79,49	34 522	78,34	42 718	76,68	37 387	77,95	5
30 707	79,27	31 934	78,22	(35 024)	78,37	34 189	77,58	42 144	75,65	36 900	76,93	6
24 754	63,91	25 443	62,32	(27 858)	62,34	26 210	59,47	31 153	55,92	28 270	58,94	7
/	/	(1 585)	(3,88)	(1 955)	(4,37)	(2 674)	6,07	4 177	7,50	2 839	5,92	8
/	/	/	/	/	/	/	/	974	1,75	(687)	1,43	9
/	/	(86)	(0,21)	/	/	(103)	(0,23)	106	0,19	100	0,21	10
4 103	10,59	4 475	10,96	(4 893)	10,95	4 869	11,05	5 934	10,65	5 189	10,82	11
2 962	7,65	3 264	8,00	(3 622)	8,10	3 574	8,11	4 429	7,95	3 837	8,00	12
1 085	2,80	1 134	2,78	1 228	2,75	1 228	2,79	1 353	2,43	1 249	2,60	13
/	/	/	/	/	/	/	/	152	0,27	(102)	(0,21)	14
/	/	/	(0,85)	/	/	/	/	774	1,39	503	1,05	15
/	/	/	(0,78)	/	/	/	/	530	0,95	386	0,80	16
/	/	(418)	(1,02)	/	/	/	/	574	1,03	487	1,01	17
7 647	19,74	8 263	20,24	8 943	20,01	(9 269)	21,03	12 546	22,52	10 261	21,39	18
6 322	16,32	6 716	16,45	7 070	15,82	(7 325)	16,62	10 384	18,64	8 367	17,44	19
6 171	15,93	6 408	15,70	6 732	15,06	6 689	15,18	7 942	14,26	7 127	14,86	20
2 909	7,51	3 034	7,43	3 241	7,25	3 299	7,49	3 853	6,92	3 435	7,16	21
/	/	/	/	/	/	/	/	46	0,08	(32)	(0,07)	22
419	1,08	443	1,08	481	1,08	489	1,11	573	1,03	508	1,06	23
2 353	6,08	2 437	5,97	2 484	5,56	2 589	5,87	2 968	5,33	2 682	5,59	24
(476)	(1,23)	479	1,17	(507)	(1,13)	(300)	(0,68)	534	0,96	487	1,02	25
(14)	(0,03)	/	/	/	/	12	0,03	15	0,03	(15)	(0,03)	26
/	/	/	/	(3)	(0,01)	-	-	-	-	0	0,00	27
/	/	/	/	/	/	/	/	2 442	4,38	1 239	2,58	28
/	/	/	/	/	/	/	/	1 733	3,11	797	1,66	29
/	/	/	/	/	/	/	/	466	0,84	(297)	(0,62)	30
/	/	/	/	/	/	/	/	95	0,17	/	/	31
/	/	/	/	/	/	/	/	18	0,03	/	/	32
/	/	/	/	/	/	/	/	34	0,06	14	0,03	33
/	/	/	/	/	/	/	/	96	0,17	47	0,10	34
(1 259)	3,25	1 445	3,54	(1 747)	(3,91)	(1 859)	4,22	2 026	3,64	1 777	3,70	35
1 168	3,02	1 310	3,21	(1 515)	(3,39)	(1 483)	3,37	1 672	3,00	1 510	3,15	36
1 087	2,81	1 221	2,99	(1 420)	(3,18)	(1 381)	(3,13)	1 565	2,81	1 411	2,94	37
81	0,21	89	0,22	(95)	0,21	102	0,23	108	0,19	99	0,21	38
-	-	-	-	-	-	-	-	-	-	-	-	39
/	/	/	/	/	/	(372)	(0,84)	339	0,61	(259)	(0,54)	40
/	/	/	/	/	/	(304)	(0,69)	233	0,42	(190)	(0,40)	41
/	/	/	/	/	/	/	/	106	0,19	(69)	(0,14)	42
-	-	/	/	/	/	/	/	15	0,03	(8)	(0,02)	43
/	/	(102)	(0,25)	/	/	/	/	135	0,24	118	0,25	44
/	/	/	(0,27)	/	/	/	/	273	0,49	183	0,38	45
/	/	/	/	/	/	/	/	139	0,25	99	0,21	46
(21)	(0,05)	34	0,08	35	0,08	35	0,08	35	0,06	35	0,07	47
/	/	(225)	(0,55)	/	/	/	/	343	0,61	278	0,58	48
7 754	20,02	8 471	20,75	9 165	20,51	(9 547)	21,66	12 993	23,32	10 578	22,05	49
7 427	19,17	7 853	19,24	8 409	18,82	8 292	18,82	9 785	17,56	8 790	18,32	50
13 980	36,09	15 381	37,68	(16 831)	37,66	17 860	40,53	24 558	44,08	19 696	41,06	51
8 445	21,80	8 884	21,76	9 510	21,28	9 436	21,41	11 002	19,75	9 921	20,68	52
37 668	97,25	39 179	95,97	42 709	95,57	42 772	97,06	52 933	95,02	45 866	95,62	53
22,06	/	23,54	/	26,38	/	25,96	/	34,08	/	28,50	/	54
21,41	/	22,58	/	25,18	/	25,17	/	32,36	/	27,24	/	55

Entgelt für die geleistete Arbeitszeit (Bruttoverdienst abzüglich Sonderzahlungen, vermögenswirksame Leistungen, Vergütung geleistet werden.- 4) Unbare individuelle Leistungen, Aktienoptionsprogramme, Belegschaftsaktien, Belegschaftseinrichtungen.- Träger oder Bildung von Rückstellungen, um ihren Arbeitnehmern Anspruch auf Sozialleistungen zu sichern.- 7) Arbeitgeberbeiträge nehmer, d. h. ohne Zwischenschaltung eines Versicherungsträgers und ohne Rückstellungen zu bilden.- 9) Beiträge zum U2-Verfahren Schwerbehindertenrecht (Teil 2 SGB IX).- 12) Arbeitskosten insg. abzüglich Bruttoverdienste (D.11). Entspricht den Entgeltfortzahlung, unterstellte Sozialbeiträge zur Alters- und Gesundheitsvorsorge von Beamten, Sozialbeiträge der Entgelt für die geleistete Arbeitszeit.- 15) Gesetzliche Arbeitgeberbeiträge zur Sozialversicherung, Vergütung gesetzlicher Lohnsumme oder Beschäftigtenzahl.-

Arbeitskosten je Vollzeiteinheit 2012 nach Kostenarten, Wirtschaftszweigen und Unternehmensgrößenklassen

Früheres Bundesgebiet und Berlin

53 Post-, Kurier- und Expressdienste

Lfd.Nr.	Schlüssel 1)	Kostenart	10 und mehr	
			EUR	%
1		Bruttoarbeitskosten insgesamt	42 807	100,00
2	D	Nettoarbeitskosten (Bruttoarbeitskosten abzüglich Lohnsubventionen)	42 799	99,98
3	D.5	Lohnsubventionen (dem Arbeitgeber erstattete Lohn- und Gehaltszahlungen)	/	/
4	D.1	Arbeitnehmerentgelt	42 589	99,49
5	D.11	Bruttoverdienste	32 449	75,80
6	D.111	Bruttoverdienste (ohne Auszubildende)	32 253	75,35
7	D.11111	Entgelt für die geleistete Arbeitszeit 2)	24 007	56,08
8	D.11112	Sonderzahlungen insgesamt 3)	3 687	8,61
9		dar.: von persönlichen Leistungen und vom Unternehmenserfolg abhängig	1 737	4,06
10	D.1112	Leistungen zur Vermögensbildung der Arbeitnehmer	48	0,11
11	D.1113	Vergütung für nicht gearbeitete Tage	4 162	9,72
12		Urlaubsvergütung	3 014	7,04
13		Vergütung gesetzlicher Feiertage	1 087	2,54
14		Vergütung sonstiger betrieblicher oder tariflicher arbeitsfreier Tage	(61)	0,14
15	D.1114	Sachleistungen 4)	349	0,82
16		dar.: unbare individuelle Leistungen 5)	284	0,66
17	D.112	Bruttoverdienste der Auszubildenden	196	0,46
18	D.12	Sozialbeiträge der Arbeitgeber	10 139	23,69
19	D.121	Tatsächliche Sozialbeiträge der Arbeitgeber (ohne Auszubildende) 6)	8 347	19,50
20	D.1211	Gesetzliche Arbeitgeberbeiträge zur Sozialversicherung	6 354	14,84
21		Rentenversicherungsbeiträge	3 079	7,19
22		dar.: Aufstockungsbeiträge zur Rentenversicherung im Rahmen der Altersteilzeit	33	0,08
23		Arbeitslosenversicherungsbeiträge	417	0,98
24		Kranken- und Pflegeversicherungsbeiträge	2 486	5,81
25		Beiträge zur gesetzlichen Unfallversicherung	359	0,84
26		Umlage für das Insolvenzgeld	12	0,03
27		Sonstige gesetzliche Aufwendungen 7)	/	/
28	D.1212	Aufwendungen für die betriebliche Altersversorgung ohne Entgeltumwandlung	1 993	4,66
29		Aufwendungen für betriebliche Ruhegeldzusagen	-133	-0,31
30		Zuwendungen an Pensionskassen	1 317	3,08
31		Zuwendungen an Unterstützungskassen	696	1,63
32		Beiträge zur Direktversicherung	24	0,06
33		Beiträge an Pensionsfonds	0	0,00
34		Beiträge an den Pensions-Sicherungs-Verein VVaG	89	0,21
35	D.122	Unterstellte Sozialbeiträge der Arbeitgeber (ohne Auszubildende) 8)	1 739	4,06
36	D.1221	Entgeltfortzahlung	1 424	3,33
37		Entgeltfortzahlung im Krankheitsfall	1 348	3,15
38		Arbeitgeberzuschüsse zum Mutterschaftsgeld 9)	75	0,18
39	D.1222	Unterstellte Sozialbeiträge zur Alters- und Gesundheitsvorsorge von Beamten	-	-
40	D.1223	Zahlungen an aus dem Unternehmen ausscheidende Arbeitnehmer	311	0,73
41		Entlassungsschadigungen	233	0,54
42		Aufstockungsbeträge zum Bruttoverdienst im Rahmen der Altersteilzeit	77	0,18
43	D.1224	Sonstige freiwillige Sozialleistungen der Arbeitgeber	5	0,01
44	D.123	Sozialbeiträge der Arbeitgeber für Auszubildende	53	0,12
45	D.2	Kosten für die berufliche Aus- und Weiterbildung	128	0,30
46	D.3	Sonstige Aufwendungen 10)	81	0,19
47	D.4	Steuern auf die Lohnsumme oder Beschäftigtenzahl 11)	10	0,02
48		Nachrichtlich:		
49		Aufwendungen der Arbeitnehmer für betriebliche Altersversorgung	232	0,54
50		Lohnnebenkosten 12)	10 357	24,20
51		dar.: gesetzliche Lohnnebenkosten 13)	7 840	18,31
52		Personalnebenkosten insgesamt 14)	18 800	43,92
53		dar.: gesetzliche Personalnebenkosten 15)	8 874	20,73
54		Bruttoarbeitskosten je Vollzeiteinheit einschließlich Auszubildende	41 956	98,01
55		Bruttoarbeitskosten je geleistete Stunde der Beschäftigten (ohne Auszubildende)	26,57	
		Nettoarbeitskosten je geleistete Stunde der Beschäftigten (einschl. Auszubildende) ..	26,05	

1) Harmonisierter Schlüssel der statistischen Ämter der Europäischen Union nach Verordnung (EG) 1737/2005.- 2) Laufend gezahltes für nicht gearbeitete Tage, Sachleistungen).- 3) Zahlungen, die im Allgemeinen nicht laufend mit jeder Lohn- und Gehaltszahlung
5) Naturalleistungen, Firmenwagen, Personalrabatte, Job-Tickets und Zinersparnisse.- 6) Zahlungen der Arbeitgeber an Versicherungen zur Winterbeschäftigungs-Umlage nach Winterbeschäftigungs-Verordnung.- 8) Sozialleistungen der Arbeitgeber direkt an ihre Arbeit nach Aufwendungsausgleichsgesetz.- 10) Anwerbungskosten, vom Arbeitgeber gestellte Berufskleidung.- 11) Ausgleichsabgabe nach "indirekten Kosten" der Internationalen Arbeitsorganisation (ILO).- 13) Gesetzliche Arbeitgeberbeiträge zur Sozialversicherung, Arbeitgeber für Auszubildende, Steuern auf die Lohnsumme oder Beschäftigtenzahl.- 14) Arbeitskosten insgesamt abzüglich Feiertage, Entgeltfortzahlung, unterstellte Sozialbeiträge zur Alters- und Gesundheitsvorsorge von Beamten, Steuern auf die

Arbeitskosten je Vollzeiteinheit in Unternehmen mit ... Arbeitnehmern												Lfd. Nr.
davon mit ... bis ... Arbeitnehmern										50 und mehr		
10 - 49		50 - 249		250 - 499		500 - 999		1000 und mehr				
EUR	%	EUR	%	EUR	%	EUR	%	EUR	%	EUR	%	
(32 131)	100,00	(27 818)	100,00	(23 196)	100,00	(19 151)	100,00	47 984	100,00	43 190	100,00	1
(31 969)	99,50	(27 800)	99,93	(23 189)	99,97	(19 150)	99,99	47 984	100,00	43 188	99,99	2
/	/	/	/	/	/	/	/	/	/	/	/	3
(32 059)	99,78	(27 750)	99,76	(23 136)	99,74	(19 105)	99,76	47 719	99,45	42 967	99,48	4
(25 646)	79,82	(21 996)	79,07	(18 113)	78,08	(14 944)	78,03	36 139	75,31	32 694	75,70	5
(25 494)	79,34	(21 898)	78,72	(18 088)	77,98	(14 928)	77,95	35 906	74,83	32 496	75,24	6
(20 899)	65,04	(18 300)	65,79	(15 354)	66,19	(13 011)	67,94	26 144	54,49	24 119	55,84	7
/	/	/	/	/	/	/	/	4 613	9,61	3 790	8,78	8
/	/	/	/	/	/	/	/	2 229	4,64	1 796	4,16	9
/	/	/	/	/	/	/	/	53	0,11	49	0,11	10
(3 552)	11,05	(2 723)	9,79	(2 049)	8,84	(1 557)	(8,13)	4 677	9,75	4 184	9,69	11
/	8,01	(1 886)	6,78	/	(6,02)	(1 037)	/	3 409	7,10	3 030	7,02	12
(952)	2,96	(771)	2,77	(615)	2,65	(508)	2,65	1 201	2,50	1 092	2,53	13
/	/	/	/	/	/	/	/	67	0,14	(62)	(0,14)	14
/	/	/	/	/	/	/	/	419	0,87	354	0,82	15
/	/	/	/	/	/	/	/	335	0,70	287	0,66	16
/	/	/	/	/	/	/	/	233	0,49	198	0,46	17
(6 413)	19,96	(5 754)	20,68	(5 024)	21,66	(4 161)	21,73	11 580	24,13	10 273	23,79	18
(5 490)	17,09	4 742	17,05	(4 355)	18,78	/	18,87	9 500	19,80	8 450	19,56	19
(5 301)	16,50	4 696	16,88	(4 288)	18,49	/	18,85	6 928	14,44	6 392	14,80	20
(2 476)	7,71	(2 274)	8,18	(2 097)	9,04	(1 825)	9,53	3 354	6,99	3 100	7,18	21
/	/	/	/	-	-	/	/	42	0,09	34	0,08	22
/	1,02	(255)	0,92	(155)	0,67	/	/	478	1,00	421	0,97	23
(1 949)	6,07	1 869	6,72	(1 734)	7,48	/	(7,64)	2 705	5,64	2 505	5,80	24
/	/	(291)	/	(297)	(1,28)	(201)	1,05	376	0,78	353	0,82	25
/	(0,03)	(7)	0,02	/	(0,02)	/	/	14	0,03	13	0,03	26
-	-	-	-	-	-	-	-	/	/	/	/	27
/	/	/	/	/	/	/	/	2 572	5,36	2 058	4,77	28
/	/	/	/	/	/	/	/	-183	-0,38	-143	-0,33	29
/	/	/	/	/	/	/	/	1 709	3,56	1 364	3,16	30
-	-	/	/	-	-	-	-	904	1,88	721	1,67	31
/	/	/	/	/	/	/	/	26	0,05	23	0,05	32
-	-	-	-	/	/	-	-	0	0,00	0	0,00	33
/	/	/	/	/	/	/	/	115	0,24	92	0,21	34
/	/	/	(3,55)	/	/	/	/	2 017	4,20	1 770	4,10	35
/	/	/	(3,28)	/	/	/	/	1 623	3,38	1 444	3,34	36
/	/	/	(3,10)	/	/	/	/	1 538	3,20	1 369	3,17	37
/	(0,22)	(51)	(0,18)	/	(0,14)	/	/	85	0,18	76	0,18	38
-	-	-	-	-	-	-	-	-	-	-	-	39
/	/	/	/	/	/	/	/	389	0,81	321	0,74	40
/	/	/	/	/	/	/	/	289	0,60	241	0,56	41
/	/	/	/	/	/	/	/	100	0,21	80	0,18	42
-	-	/	/	/	/	/	/	6	0,01	5	0,01	43
/	/	/	/	/	/	/	/	63	0,13	53	0,12	44
/	/	/	/	/	/	/	/	158	0,33	130	0,30	45
/	/	/	/	/	/	/	/	97	0,20	83	0,19	46
/	/	7	(0,03)	/	(0,02)	/	/	11	0,02	10	0,02	47
/	/	/	/	/	/	/	/	279	0,58	232	0,54	48
(6 485)	20,18	(5 822)	20,93	(5 083)	21,92	(4 207)	21,97	11 845	24,69	10 496	24,30	49
(6 197)	19,29	(5 640)	20,27	(4 908)	21,16	(4 149)	21,66	8 624	17,97	7 899	18,29	50
/	34,96	(9 518)	34,21	(7 842)	33,81	(6 140)	32,06	21 840	45,51	19 072	44,16	51
(7 109)	22,12	(6 388)	22,96	(5 515)	23,78	(4 652)	24,29	9 762	20,34	8 938	20,69	52
(31 625)	98,43	(27 538)	98,99	(23 124)	99,69	(19 114)	99,81	46 860	97,66	42 325	98,00	53
(19,03)	/	(16,41)	/	(13,83)	/	(11,71)	/	30,14	/	26,85	/	54
(18,65)	/	(16,24)	/	(13,79)	/	(11,69)	/	29,44	/	26,32	/	55

Entgelt für die geleistete Arbeitszeit (Bruttoverdienst abzüglich Sonderzahlungen, vermögenswirksame Leistungen, Vergütung geleistet werden.- 4) Unbare individuelle Leistungen, Aktienoptionsprogramme, Belegschaftsaktien, Belegschaftseinrichtungen.- Träger oder Bildung von Rückstellungen, um ihren Arbeitnehmern Anspruch auf Sozialleistungen zu sichern.- 7) Arbeitgeberbeiträgenehmer, d. h. ohne Zwischenschaltung eines Versicherungsträgers und ohne Rückstellungen zu bilden.- 9) Beiträge zum U2-Verfahren Schwerbehindertenrecht (Teil 2 SGB IX).- 12) Arbeitskosten insg. abzüglich Bruttoverdienste (D.11). Entspricht den Entgeltfortzahlung, unterstellte Sozialbeiträge zur Alters- und Gesundheitsvorsorge von Beamten, Sozialbeiträge der Entgelt für die geleistete Arbeitszeit.- 15) Gesetzliche Arbeitgeberbeiträge zur Sozialversicherung, Vergütung gesetzlicher Lohnsumme oder Beschäftigtenzahl.-

Arbeitskosten je Vollzeiteinheit 2012 nach Kostenarten, Wirtschaftszweigen und Unternehmensgrößenklassen

Früheres Bundesgebiet und Berlin

I Gastgewerbe

Lfd.Nr.	Schlüssel 1)	Kostenart	10 und mehr	
			EUR	%
1		Bruttoarbeitskosten insgesamt	29 856	100,00
2	D	Nettoarbeitskosten (Bruttoarbeitskosten abzüglich Lohnsubventionen)	29 788	99,77
3	D.5	Lohnsubventionen (dem Arbeitgeber erstattete Lohn- und Gehaltszahlungen)	(68)	(0,23)
4	D.1	Arbeitnehmerentgelt	29 687	99,43
5	D.11	Bruttoverdienste	23 545	78,86
6	D.111	Bruttoverdienste (ohne Auszubildende)	22 759	76,23
7	D.11111	Entgelt für die geleistete Arbeitszeit 2)	18 629	62,40
8	D.11112	Sonderzahlungen insgesamt 3)	(866)	(2,90)
9		dar.: von persönlichen Leistungen und vom Unternehmenserfolg abhängig	(217)	(0,73)
10	D.1112	Leistungen zur Vermögensbildung der Arbeitnehmer	(42)	(0,14)
11	D.1113	Vergütung für nicht gearbeitete Tage	2 986	10,00
12		Urlaubsvergütung	2 131	7,14
13		Vergütung gesetzlicher Feiertage	824	2,76
14		Vergütung sonstiger betrieblicher oder tariflicher arbeitsfreier Tage	/	/
15	D.1114	Sachleistungen 4)	234	0,78
16		dar.: unbare individuelle Leistungen 5)	224	0,75
17	D.112	Bruttoverdienste der Auszubildenden	787	2,64
18	D.12	Sozialbeiträge der Arbeitgeber	6 141	20,57
19	D.121	Tatsächliche Sozialbeiträge der Arbeitgeber (ohne Auszubildende) 6)	5 040	16,88
20	D.1211	Gesetzliche Arbeitgeberbeiträge zur Sozialversicherung	4 868	16,30
21		Rentenversicherungsbeiträge	2 297	7,69
22		dar.: Aufstockungsbeiträge zur Rentenversicherung im Rahmen der Altersteilzeit	/	/
23		Arbeitslosenversicherungsbeiträge	302	1,01
24		Kranken- und Pflegeversicherungsbeiträge	1 910	6,40
25		Beiträge zur gesetzlichen Unfallversicherung	350	1,17
26		Umlage für das Insolvenzgeld	9	0,03
27		Sonstige gesetzliche Aufwendungen 7)	/	/
28	D.1212	Aufwendungen für die betriebliche Altersversorgung ohne Entgeltumwandlung	(173)	(0,58)
29		Aufwendungen für betriebliche Ruhegeldzusagen	/	/
30		Zuwendungen an Pensionskassen	/	/
31		Zuwendungen an Unterstützungskassen	/	/
32		Beiträge zur Direktversicherung	(43)	(0,14)
33		Beiträge an Pensionsfonds	/	/
34		Beiträge an den Pensions-Sicherungs-Verein VVaG	/	/
35	D.122	Unterstellte Sozialbeiträge der Arbeitgeber (ohne Auszubildende) 8)	908	3,04
36	D.1221	Entgeltfortzahlung	838	2,81
37		Entgeltfortzahlung im Krankheitsfall	774	2,59
38		Arbeitgeberzuschüsse zum Mutterschaftsgeld 9)	63	0,21
39	D.1222	Unterstellte Sozialbeiträge zur Alters- und Gesundheitsvorsorge von Beamten	-	-
40	D.1223	Zahlungen an aus dem Unternehmen ausscheidende Arbeitnehmer	-	-
41		Entlassungsschadigungen	/	/
42		Aufstockungsbeträge zum Bruttoverdienst im Rahmen der Altersteilzeit	/	/
43	D.1224	Sonstige freiwillige Sozialleistungen der Arbeitgeber	/	/
44	D.123	Sozialbeiträge der Arbeitgeber für Auszubildende	193	0,65
45	D.2	Kosten für die berufliche Aus- und Weiterbildung	(50)	(0,17)
46	D.3	Sonstige Aufwendungen 10)	(82)	(0,27)
47	D.4	Steuern auf die Lohnsumme oder Beschäftigtenzahl 11)	37	0,13
48		Nachrichtlich:		
49		Aufwendungen der Arbeitnehmer für betriebliche Altersversorgung	(87)	(0,29)
50		Lohnnebenkosten 12)	6 311	21,14
51		dar.: gesetzliche Lohnnebenkosten 13)	5 936	19,88
52		Personalnebenkosten insgesamt 14)	11 227	37,60
53		dar.: gesetzliche Personalnebenkosten 15)	6 567	21,99
54		Bruttoarbeitskosten je Vollzeiteinheit einschließlich Auszubildende	27 486	92,06
55		Bruttoarbeitskosten je geleistete Stunde der Beschäftigten (ohne Auszubildende)	17,83	
		Nettoarbeitskosten je geleistete Stunde der Beschäftigten (einschl. Auszubildende) ..	16,37	

1) Harmonisierter Schlüssel der statistischen Ämter der Europäischen Union nach Verordnung (EG) 1737/2005.- 2) Laufend gezahltes für nicht gearbeitete Tage, Sachleistungen).- 3) Zahlungen, die im Allgemeinen nicht laufend mit jeder Lohn- und Gehaltszahlung 5) Naturalleistungen, Firmenwagen, Personalrabatte, Job-Tickets und Zinsersparnisse.- 6) Zahlungen der Arbeitgeber an Versicherungen zur Winterbeschäftigungs-Umlage nach Winterbeschäftigungs-Verordnung.- 8) Sozialleistungen der Arbeitgeber direkt an ihre Arbeit nach Aufwendungsausgleichsgesetz.- 10) Anwerbungskosten, vom Arbeitgeber gestellte Berufskleidung.- 11) Ausgleichsabgabe nach "indirekten Kosten" der Internationalen Arbeitsorganisation (ILO).- 13) Gesetzliche Arbeitgeberbeiträge zur Sozialversicherung, Arbeitgeber für Auszubildende, Steuern auf die Lohnsumme oder Beschäftigtenzahl.- 14) Arbeitskosten insgesamt abzüglich Feiertage, Entgeltfortzahlung, unterstellte Sozialbeiträge zur Alters- und Gesundheitsvorsorge von Beamten, Steuern auf die

Arbeitskosten je Vollzeiteinheit in Unternehmen mit ... Arbeitnehmern												Lfd. Nr.
davon mit ... bis ... Arbeitnehmern										50 und mehr		
10 - 49		50 - 249		250 - 499		500 - 999		1000 und mehr				
EUR	%	EUR	%	EUR	%	EUR	%	EUR	%	EUR	%	
27 343	100,00	29 447	100,00	30 699	100,00	31 000	100,00	35 034	100,00	31 237	100,00	1
27 203	99,49	29 410	99,88	30 659	99,87	30 974	99,92	35 025	99,98	31 209	99,91	2
(140)	(0,51)	/	/	/	/	/	/	/	/	/	/	3
27 265	99,71	29 269	99,39	30 515	99,40	30 773	99,27	34 720	99,11	31 018	99,30	4
21 696	79,35	23 229	78,88	23 942	77,99	24 137	77,86	27 586	78,74	24 562	78,63	5
20 883	76,37	22 369	75,97	23 181	75,51	23 581	76,07	26 896	76,77	23 790	76,16	6
17 591	64,33	18 362	62,36	18 864	61,45	18 644	60,14	21 183	60,47	19 200	61,47	7
/	/	(842)	(2,86)	/	(3,27)	(1 384)	4,46	(1 661)	(4,74)	(1 132)	(3,63)	8
/	/	/	/	/	/	/	/	564	1,61	(300)	(0,96)	9
/	/	(43)	(0,15)	/	/	/	/	61	(0,17)	(49)	(0,16)	10
2 706	9,90	2 906	9,87	(3 021)	9,84	3 290	10,61	3 595	10,26	3 141	10,05	11
1 907	6,97	2 082	7,07	(2 119)	6,90	2 438	7,87	2 580	7,37	2 254	7,22	12
771	2,82	801	2,72	856	2,79	810	2,61	966	2,76	853	2,73	13
/	/	/	/	/	/	/	/	/	/	/	/	14
/	/	(217)	(0,74)	/	/	/	/	397	1,13	268	0,86	15
/	/	(200)	(0,68)	/	/	/	/	378	1,08	253	0,81	16
(814)	(2,98)	859	2,92	/	/	/	/	/	(1,97)	772	2,47	17
5 569	20,37	6 040	20,51	6 573	21,41	6 636	21,41	7 134	20,36	6 456	20,67	18
4 616	16,88	4 966	16,86	5 401	17,59	5 327	17,18	5 785	16,51	5 273	16,88	19
4 521	16,53	4 887	16,59	5 034	16,40	5 006	16,15	5 420	15,47	5 058	16,19	20
2 135	7,81	2 277	7,73	2 393	7,80	2 363	7,62	2 601	7,42	2 386	7,64	21
/	/	/	/	/	/	/	/	/	/	/	/	22
270	0,99	297	1,01	(310)	1,01	324	1,05	367	1,05	320	1,02	23
1 801	6,59	1 911	6,49	2 000	6,52	1 929	6,22	2 083	5,95	1 969	6,30	24
306	1,12	(393)	(1,33)	(321)	(1,05)	/	/	360	1,03	(374)	(1,20)	25
(8)	(0,03)	(9)	(0,03)	(8)	(0,02)	9	0,03	9	0,03	9	0,03	26
/	/	/	/	/	/	/	/	-	-	/	/	27
/	/	/	/	/	/	/	/	365	1,04	(215)	(0,69)	28
/	/	/	/	/	/	/	/	98	0,28	/	/	29
/	/	/	/	/	/	/	/	(161)	(0,46)	/	/	30
/	/	/	/	/	/	/	/	(45)	(0,13)	/	/	31
/	/	/	/	/	/	/	/	/	/	/	/	32
/	/	/	/	/	/	/	/	/	/	/	/	33
/	/	/	/	/	/	/	/	(7)	(0,02)	/	/	34
753	2,75	864	2,93	(980)	3,19	(1 172)	3,78	(1 181)	3,37	993	3,18	35
717	2,62	819	2,78	(909)	2,96	(1 050)	3,39	(1 011)	(2,89)	904	2,89	36
661	2,42	756	2,57	(843)	2,75	(983)	3,17	(935)	(2,67)	837	2,68	37
56	0,21	62	0,21	(66)	0,21	67	0,22	76	0,22	67	0,21	38
-	-	-	-	-	-	-	-	-	-	-	-	39
/	/	/	/	/	/	/	/	167	(0,48)	(86)	(0,27)	40
/	/	/	/	/	/	/	/	(149)	(0,42)	(75)	(0,24)	41
/	/	/	/	/	/	/	/	/	/	/	/	42
/	/	/	/	/	/	/	/	/	/	/	/	43
(199)	(0,73)	211	0,72	/	/	/	/	/	(0,48)	190	0,61	44
/	/	/	(0,14)	/	/	/	/	/	/	111	(0,32)	45
/	/	/	/	/	/	/	/	151	0,43	(107)	(0,34)	46
(18)	(0,07)	48	0,16	(45)	(0,15)	(47)	(0,15)	51	0,15	48	0,15	47
/	(0,32)	(86)	(0,29)	/	/	/	/	/	/	(88)	(0,28)	48
5 647	20,65	6 218	21,12	6 757	22,01	6 863	22,14	7 448	21,26	6 675	21,37	49
5 456	19,95	5 964	20,25	6 179	20,13	6 241	20,13	6 650	18,98	6 200	19,85	50
9 753	35,67	11 085	37,64	(11 835)	38,55	12 356	39,86	13 850	39,53	12 037	38,53	51
6 027	22,04	6 554	22,26	6 843	22,29	6 914	22,30	7 448	21,26	6 863	21,97	52
25 057	91,64	26 872	91,26	28 597	93,15	29 230	94,29	32 647	93,19	28 830	92,29	53
16,30	/	17,54	/	18,34	/	19,85	/	20,57	/	18,67	/	54
14,86	/	15,98	/	17,08	/	18,65	/	19,20	/	17,21	/	55

Entgelt für die geleistete Arbeitszeit (Bruttoverdienst abzüglich Sonderzahlungen, vermögenswirksame Leistungen, Vergütung geleistet werden.- 4) Unbare individuelle Leistungen, Aktienoptionsprogramme, Belegschaftsaktien, Belegschaftseinrichtungen.- Träger oder Bildung von Rückstellungen, um ihren Arbeitnehmern Anspruch auf Sozialleistungen zu sichern.- 7) Arbeitgeberbeiträge nehmer, d. h. ohne Zwischenschaltung eines Versicherungsträgers und ohne Rückstellungen zu bilden.- 9) Beiträge zum U2-Verfahren Schwerbehindertenrecht (Teil 2 SGB IX).- 12) Arbeitskosten insg. abzüglich Bruttoverdienste (D.11). Entspricht den Entgeltfortzahlung, unterstellte Sozialbeiträge zur Alters- und Gesundheitsvorsorge von Beamten, Sozialbeiträge der Entgelt für die geleistete Arbeitszeit.- 15) Gesetzliche Arbeitgeberbeiträge zur Sozialversicherung, Vergütung gesetzlicher Lohnsumme oder Beschäftigtenzahl.-

Arbeitskosten je Vollzeiteinheit 2012 nach Kostenarten, Wirtschaftszweigen und Unternehmensgrößenklassen

Früheres Bundesgebiet und Berlin

55 Beherbergung

Lfd.Nr.	Schlüssel 1)	Kostenart	10 und mehr	
			EUR	%
1		Bruttoarbeitskosten insgesamt	32 042	100,00
2	D	Nettoarbeitskosten (Bruttoarbeitskosten abzüglich Lohnsubventionen)	31 966	99,76
3	D.5	Lohnsubventionen (dem Arbeitgeber erstattete Lohn- und Gehaltszahlungen)	(76)	(0,24)
4	D.1	Arbeitnehmerentgelt	31 857	99,42
5	D.11	Bruttoverdienste	25 233	78,75
6	D.111	Bruttoverdienste (ohne Auszubildende)	23 873	74,51
7	D.11111	Entgelt für die geleistete Arbeitszeit 2)	19 370	60,45
8	D.11112	Sonderzahlungen insgesamt 3)	939	2,93
9		dar.: von persönlichen Leistungen und vom Unternehmenserfolg abhängig	(261)	(0,81)
10	D.1112	Leistungen zur Vermögensbildung der Arbeitnehmer	(46)	(0,14)
11	D.1113	Vergütung für nicht gearbeitete Tage	3 230	10,08
12		Urlaubsvergütung	2 331	7,27
13		Vergütung gesetzlicher Feiertage	864	2,70
14		Vergütung sonstiger betrieblicher oder tariflicher arbeitsfreier Tage	/	/
15	D.1114	Sachleistungen 4)	(288)	(0,90)
16		dar.: unbare individuelle Leistungen 5)	(276)	(0,86)
17	D.112	Bruttoverdienste der Auszubildenden	1 360	4,25
18	D.12	Sozialbeiträge der Arbeitgeber	6 624	20,67
19	D.121	Tatsächliche Sozialbeiträge der Arbeitgeber (ohne Auszubildende) 6)	5 314	16,59
20	D.1211	Gesetzliche Arbeitgeberbeiträge zur Sozialversicherung	5 085	15,87
21		Rentenversicherungsbeiträge	2 386	7,45
22		dar.: Aufstockungsbeiträge zur Rentenversicherung im Rahmen der Altersteilzeit	/	/
23		Arbeitslosenversicherungsbeiträge	329	1,03
24		Kranken- und Pflegeversicherungsbeiträge	1 981	6,18
25		Beiträge zur gesetzlichen Unfallversicherung	(379)	(1,18)
26		Umlage für das Insolvenzgeld	(10)	(0,03)
27		Sonstige gesetzliche Aufwendungen 7)	/	/
28	D.1212	Aufwendungen für die betriebliche Altersversorgung ohne Entgeltumwandlung	(230)	(0,72)
29		Aufwendungen für betriebliche Ruhegeldzusagen	/	/
30		Zuwendungen an Pensionskassen	(109)	(0,34)
31		Zuwendungen an Unterstützungskassen	/	/
32		Beiträge zur Direktversicherung	(56)	(0,17)
33		Beiträge an Pensionsfonds	/	/
34		Beiträge an den Pensions-Sicherungs-Verein VVaG	/	/
35	D.122	Unterstellte Sozialbeiträge der Arbeitgeber (ohne Auszubildende) 8)	976	3,04
36	D.1221	Entgeltfortzahlung	898	2,80
37		Entgeltfortzahlung im Krankheitsfall	828	2,59
38		Arbeitgeberzuschüsse zum Mutterschaftsgeld 9)	69	0,22
39	D.1222	Unterstellte Sozialbeiträge zur Alters- und Gesundheitsvorsorge von Beamten	-	-
40	D.1223	Zahlungen an aus dem Unternehmen ausscheidende Arbeitnehmer	-	-
41		Entlassungsschadigungen	/	/
42		Aufstockungsbeträge zum Bruttoverdienst im Rahmen der Altersteilzeit	/	/
43	D.1224	Sonstige freiwillige Sozialleistungen der Arbeitgeber	/	/
44	D.123	Sozialbeiträge der Arbeitgeber für Auszubildende	334	1,04
45	D.2	Kosten für die berufliche Aus- und Weiterbildung	(69)	(0,21)
46	D.3	Sonstige Aufwendungen 10)	/	/
47	D.4	Steuern auf die Lohnsumme oder Beschäftigtenzahl 11)	40	0,12
48		Nachrichtlich:		
49		Aufwendungen der Arbeitnehmer für betriebliche Altersversorgung	(123)	(0,38)
50		Lohnnebenkosten 12)	6 808	21,25
51		dar.: gesetzliche Lohnnebenkosten 13)	6 356	19,84
52		Personalnebenkosten insgesamt 14)	12 671	39,55
53		dar.: gesetzliche Personalnebenkosten 15)	6 886	21,49
54		Bruttoarbeitskosten je Vollzeiteinheit einschließlich Auszubildende	27 879	87,01
55		Bruttoarbeitskosten je geleistete Stunde der Beschäftigten (ohne Auszubildende)	19,13	
		Nettoarbeitskosten je geleistete Stunde der Beschäftigten (einschl. Auszubildende) ..	16,60	

1) Harmonisierter Schlüssel der statistischen Ämter der Europäischen Union nach Verordnung (EG) 1737/2005.- 2) Laufend gezahltes für nicht gearbeitete Tage, Sachleistungen).- 3) Zahlungen, die im Allgemeinen nicht laufend mit jeder Lohn- und Gehaltszahlung 5) Naturalleistungen, Firmenwagen, Personalrabatte, Job-Tickets und Zinsersparnisse.- 6) Zahlungen der Arbeitgeber an Versicherungen zur Winterbeschäftigungs-Umlage nach Winterbeschäftigungs-Verordnung.- 8) Sozialleistungen der Arbeitgeber direkt an ihre Arbeit nach Aufwendungsausgleichsgesetz.- 10) Anwerbungskosten, vom Arbeitgeber gestellte Berufskleidung.- 11) Ausgleichsabgabe nach "indirekten Kosten" der Internationalen Arbeitsorganisation (ILO).- 13) Gesetzliche Arbeitgeberbeiträge zur Sozialversicherung, Arbeitgeber für Auszubildende, Steuern auf die Lohnsumme oder Beschäftigtenzahl.- 14) Arbeitskosten insgesamt abzüglich Feiertage, Entgeltfortzahlung, unterstellte Sozialbeiträge zur Alters- und Gesundheitsvorsorge von Beamten, Steuern auf die

Arbeitskosten je Vollzeiteinheit in Unternehmen mit ... Arbeitnehmern												Lfd. Nr.
davon mit ... bis ... Arbeitnehmern										50 und mehr		
10 - 49		50 - 249		250 - 499		500 - 999		1000 und mehr				
EUR	%	EUR	%	EUR	%	EUR	%	EUR	%	EUR	%	
29 381	100,00	32 047	100,00	33 765	100,00	33 372	100,00	40 270	100,00	33 941	100,00	1
29 260	99,59	31 995	99,84	33 712	99,84	33 341	99,91	40 251	99,95	33 898	99,87	2
/	/	/	/	/	/	/	/	20	0,05	/	/	3
29 266	99,61	31 849	99,38	33 554	99,38	33 097	99,18	39 931	99,16	33 707	99,31	4
23 285	79,25	25 233	78,74	26 400	78,19	25 804	77,32	31 602	78,47	26 625	78,44	5
22 113	75,26	23 768	74,17	24 776	73,38	25 049	75,06	29 609	73,52	25 130	74,04	6
18 433	62,74	19 412	60,58	19 738	58,46	19 579	58,67	22 469	55,79	20 039	59,04	7
/	/	(919)	(2,87)	/	/	/	(4,61)	2 174	5,40	1 257	3,70	8
/	/	/	/	/	/	/	/	1 028	2,55	(407)	(1,20)	9
/	/	(41)	(0,13)	/	/	/	/	81	0,20	(53)	(0,15)	10
2 971	10,11	3 132	9,77	3 418	10,12	3 611	10,82	4 156	10,32	3 415	10,06	11
2 106	7,17	2 259	7,05	2 487	7,36	2 753	8,25	3 039	7,55	2 491	7,34	12
828	2,82	851	2,66	887	2,63	831	2,49	1 046	2,60	889	2,62	13
/	/	/	/	/	/	/	/	71	0,18	(34)	(0,10)	14
/	/	(264)	(0,82)	/	/	/	/	729	1,81	(366)	(1,08)	15
/	/	(237)	(0,74)	/	/	/	/	725	1,80	(349)	(1,03)	16
(1 172)	(3,99)	1 465	4,57	/	/	/	/	1 993	4,95	1 495	4,40	17
5 982	20,36	6 616	20,65	7 154	21,19	7 294	21,86	8 329	20,68	7 082	20,86	18
4 859	16,54	5 301	16,54	5 550	16,44	5 860	17,56	6 593	16,37	5 639	16,62	19
4 729	16,10	5 170	16,13	5 224	15,47	5 249	15,73	5 992	14,88	5 339	15,73	20
2 228	7,58	2 379	7,42	2 449	7,25	2 523	7,56	2 884	7,16	2 499	7,36	21
/	/	/	/	/	/	/	/	23	0,06	/	/	22
296	1,01	330	1,03	350	1,04	347	1,04	429	1,06	353	1,04	23
1 888	6,43	1 980	6,18	2 053	6,08	2 057	6,16	2 245	5,58	2 047	6,03	24
309	1,05	/	/	(363)	1,07	/	(0,94)	423	1,05	/	/	25
(9)	(0,03)	/	/	(10)	0,03	9	0,03	11	0,03	(11)	(0,03)	26
/	/	/	/	/	/	/	/	-	-	/	/	27
/	/	/	/	/	/	/	/	601	1,49	(301)	(0,89)	28
/	/	/	/	/	/	/	/	41	0,10	/	/	29
/	/	/	/	/	/	/	/	389	0,97	(158)	(0,46)	30
/	/	/	/	/	/	/	/	110	0,27	/	/	31
/	/	/	/	/	/	/	/	39	0,10	(53)	(0,16)	32
/	/	/	/	/	/	/	/	12	0,03	/	/	33
/	/	/	/	/	/	/	/	9	0,02	(5)	(0,02)	34
836	2,85	956	2,98	1 198	3,55	1 249	3,74	1 249	3,10	1 075	3,17	35
786	2,67	908	2,83	1 107	3,28	1 038	3,11	1 069	2,66	977	2,88	36
725	2,47	836	2,61	1 036	3,07	961	2,88	981	2,43	902	2,66	37
61	0,21	71	0,22	70	0,21	(77)	0,23	89	0,22	75	0,22	38
-	-	-	-	-	-	-	-	-	-	-	-	39
/	/	/	/	/	/	/	/	174	0,43	(92)	(0,27)	40
/	/	/	/	/	/	/	/	120	0,30	(74)	(0,22)	41
/	/	/	/	/	/	/	/	53	0,13	/	/	42
/	/	/	/	/	/	/	/	6	0,02	/	/	43
(287)	(0,98)	359	1,12	/	(1,21)	/	/	487	1,21	367	1,08	44
/	/	/	/	/	/	/	/	165	0,41	(89)	(0,26)	45
/	/	/	/	/	/	(118)	/	122	0,30	(94)	(0,28)	46
/	/	53	0,17	53	0,16	/	/	52	0,13	52	0,15	47
/	/	/	/	/	/	(179)	(0,54)	156	0,39	(130)	(0,38)	48
6 096	20,75	6 814	21,26	7 365	21,81	7 569	22,68	8 669	21,53	7 317	21,56	49
5 824	19,82	6 490	20,25	6 790	20,11	6 516	19,53	7 600	18,87	6 735	19,84	50
10 948	37,26	12 634	39,42	14 027	41,54	13 794	41,33	17 802	44,21	13 902	40,96	51
6 365	21,66	6 983	21,79	7 271	21,53	7 163	21,46	8 159	20,26	7 257	21,38	52
26 051	88,67	27 509	85,84	29 222	86,55	30 625	91,77	33 035	82,03	29 144	85,87	53
17,47	/	18,83	/	20,57	/	20,90	/	24,54	/	20,32	/	54
15,43	/	16,13	/	17,78	/	19,13	/	20,12	/	17,41	/	55

Entgelt für die geleistete Arbeitszeit (Bruttoverdienst abzüglich Sonderzahlungen, vermögenswirksame Leistungen, Vergütung geleistet werden.- 4) Unbare individuelle Leistungen, Aktienoptionsprogramme, Belegschaftsaktien, Belegschaftseinrichtungen.- Träger oder Bildung von Rückstellungen, um ihren Arbeitnehmern Anspruch auf Sozialleistungen zu sichern.- 7) Arbeitgeberbeiträge nehmer, d. h. ohne Zwischenschaltung eines Versicherungsträgers und ohne Rückstellungen zu bilden.- 9) Beiträge zum U2-Verfahren Schwerbehindertenrecht (Teil 2 SGB IX).- 12) Arbeitskosten insg. abzüglich Bruttoverdienste (D.11). Entspricht den Entgeltfortzahlung, unterstellte Sozialbeiträge zur Alters- und Gesundheitsvorsorge von Beamten, Sozialbeiträge der Entgelt für die geleistete Arbeitszeit.- 15) Gesetzliche Arbeitgeberbeiträge zur Sozialversicherung, Vergütung gesetzlicher Lohnsumme oder Beschäftigtenzahl.-

Arbeitskosten je Vollzeiteinheit 2012 nach Kostenarten, Wirtschaftszweigen und Unternehmensgrößenklassen

Früheres Bundesgebiet und Berlin

56 Gastronomie

Lfd.Nr.	Schlüssel 1)	Kostenart	10 und mehr	
			EUR	%
1		Bruttoarbeitskosten insgesamt	28 250	100,00
2	D	Nettoarbeitskosten (Bruttoarbeitskosten abzüglich Lohnsubventionen)	28 188	99,78
3	D.5	Lohnsubventionen (dem Arbeitgeber erstattete Lohn- und Gehaltszahlungen)	/	/
4	D.1	Arbeitnehmerentgelt	28 092	99,44
5	D.11	Bruttoverdienste	22 305	78,96
6	D.111	Bruttoverdienste (ohne Auszubildende)	21 940	77,66
7	D.11111	Entgelt für die geleistete Arbeitszeit 2)	18 085	64,02
8	D.11112	Sonderzahlungen insgesamt 3)	/	(2,88)
9		dar.: von persönlichen Leistungen und vom Unternehmenserfolg abhängig	/	/
10	D.1112	Leistungen zur Vermögensbildung der Arbeitnehmer	/	/
11	D.1113	Vergütung für nicht gearbeitete Tage	2 808	9,94
12		Urlaubsvergütung	1 984	7,02
13		Vergütung gesetzlicher Feiertage	794	2,81
14		Vergütung sonstiger betrieblicher oder tariflicher arbeitsfreier Tage	/	/
15	D.1114	Sachleistungen 4)	(195)	(0,69)
16		dar.: unbare individuelle Leistungen 5)	(185)	(0,65)
17	D.112	Bruttoverdienste der Auszubildenden	(365)	(1,29)
18	D.12	Sozialbeiträge der Arbeitgeber	5 787	20,48
19	D.121	Tatsächliche Sozialbeiträge der Arbeitgeber (ohne Auszubildende) 6)	4 839	17,13
20	D.1211	Gesetzliche Arbeitgeberbeiträge zur Sozialversicherung	4 708	16,67
21		Rentenversicherungsbeiträge	2 231	7,90
22		dar.: Aufstockungsbeiträge zur Rentenversicherung im Rahmen der Altersteilzeit	/	/
23		Arbeitslosenversicherungsbeiträge	283	1,00
24		Kranken- und Pflegeversicherungsbeiträge	1 858	6,58
25		Beiträge zur gesetzlichen Unfallversicherung	328	1,16
26		Umlage für das Insolvenzgeld	(8)	(0,03)
27		Sonstige gesetzliche Aufwendungen 7)	/	/
28	D.1212	Aufwendungen für die betriebliche Altersversorgung ohne Entgeltumwandlung	/	/
29		Aufwendungen für betriebliche Ruhegeldzusagen	/	/
30		Zuwendungen an Pensionskassen	/	/
31		Zuwendungen an Unterstützungskassen	/	/
32		Beiträge zur Direktversicherung	/	/
33		Beiträge an Pensionsfonds	(0)	(0,00)
34		Beiträge an den Pensions-Sicherungs-Verein VVaG	/	/
35	D.122	Unterstellte Sozialbeiträge der Arbeitgeber (ohne Auszubildende) 8)	858	3,04
36	D.1221	Entgeltfortzahlung	794	2,81
37		Entgeltfortzahlung im Krankheitsfall	735	2,60
38		Arbeitgeberzuschüsse zum Mutterschaftsgeld 9)	59	0,21
39	D.1222	Unterstellte Sozialbeiträge zur Alters- und Gesundheitsvorsorge von Beamten	-	-
40	D.1223	Zahlungen an aus dem Unternehmen ausscheidende Arbeitnehmer	/	/
41		Entlassungsschadigungen	/	/
42		Aufstockungsbeträge zum Bruttoverdienst im Rahmen der Altersteilzeit	/	/
43	D.1224	Sonstige freiwillige Sozialleistungen der Arbeitgeber	/	/
44	D.123	Sozialbeiträge der Arbeitgeber für Auszubildende	(90)	(0,32)
45	D.2	Kosten für die berufliche Aus- und Weiterbildung	/	/
46	D.3	Sonstige Aufwendungen 10)	/	/
47	D.4	Steuern auf die Lohnsumme oder Beschäftigtenzahl 11)	36	0,13
48		Nachrichtlich:		
49		Aufwendungen der Arbeitnehmer für betriebliche Altersversorgung	(61)	(0,22)
50		Lohnnebenkosten 12)	5 945	21,04
51		dar.: gesetzliche Lohnnebenkosten 13)	5 627	19,92
52		Personalnebenkosten insgesamt 14)	10 166	35,98
53		dar.: gesetzliche Personalnebenkosten 15)	6 332	22,41
54		Bruttoarbeitskosten je Vollzeiteinheit einschließlich Auszubildende	27 166	96,16
55		Bruttoarbeitskosten je geleistete Stunde der Beschäftigten (ohne Auszubildende)	16,88	
55		Nettoarbeitskosten je geleistete Stunde der Beschäftigten (einschl. Auszubildende) ..	16,19	

1) Harmonisierter Schlüssel der statistischen Ämter der Europäischen Union nach Verordnung (EG) 1737/2005.- 2) Laufend gezahltes für nicht gearbeitete Tage, Sachleistungen).- 3) Zahlungen, die im Allgemeinen nicht laufend mit jeder Lohn- und Gehaltszahlung
5) Naturalleistungen, Firmenwagen, Personalrabatte, Job-Tickets und Zinersparnisse.- 6) Zahlungen der Arbeitgeber an Versicherungen zur Winterbeschäftigungs-Umlage nach Winterbeschäftigungs-Verordnung.- 8) Sozialleistungen der Arbeitgeber direkt an ihre Arbeit nach Aufwendungsausgleichsgesetz.- 10) Anwerbungskosten, vom Arbeitgeber gestellte Berufskleidung.- 11) Ausgleichsabgabe nach "indirekten Kosten" der Internationalen Arbeitsorganisation (ILO).- 13) Gesetzliche Arbeitgeberbeiträge zur Sozialversicherung, Arbeitgeber für Auszubildende, Steuern auf die Lohnsumme oder Beschäftigtenzahl.- 14) Arbeitskosten insgesamt abzüglich Feiertage, Entgeltfortzahlung, unterstellte Sozialbeiträge zur Alters- und Gesundheitsvorsorge von Beamten, Steuern auf die

Arbeitskosten je Vollzeiteinheit in Unternehmen mit ... Arbeitnehmern												Lfd. Nr.
davon mit ... bis ... Arbeitnehmern										50 und mehr		
10 - 49		50 - 249		250 - 499		500 - 999		1000 und mehr				
EUR	%	EUR	%	EUR	%	EUR	%	EUR	%	EUR	%	
25 326	100,00	27 485	100,00	(28 997)	100,00	(28 820)	100,00	33 108	100,00	29 559	100,00	1
25 167	99,37	27 461	99,91	(28 964)	99,89	(28 799)	99,93	33 104	99,99	29 540	99,94	2
/	/	/	/	/	/	/	/	/	/	/	/	3
25 284	99,83	27 321	99,40	(28 827)	99,42	(28 638)	99,37	32 804	99,08	29 349	99,29	4
20 124	79,46	21 717	79,01	(22 577)	77,86	(22 606)	78,44	26 109	78,86	23 282	78,76	5
19 665	77,65	21 315	77,55	(22 295)	76,89	(22 231)	77,14	25 899	78,23	22 958	77,67	6
16 756	66,16	17 569	63,92	18 379	63,38	(17 785)	61,71	20 711	62,56	18 679	63,19	7
/	/	/	/	/	/	(1 241)	(4,30)	/	/	(1 055)	(3,57)	8
/	/	/	/	/	/	/	/	/	/	/	/	9
/	/	/	/	/	/	/	/	/	/	(46)	(0,16)	10
2 443	9,65	2 736	9,95	(2 801)	9,66	(2 995)	10,39	3 389	10,23	2 971	10,05	11
1 710	6,75	1 949	7,09	/	(6,61)	(2 149)	7,46	2 412	7,28	2 107	7,13	12
716	2,83	763	2,78	(838)	2,89	(791)	2,74	937	2,83	830	2,81	13
/	/	/	/	/	/	/	/	/	/	/	/	14
/	/	/	/	/	/	/	/	(274)	(0,83)	(206)	(0,70)	15
/	/	/	/	/	/	/	/	/	/	(194)	(0,66)	16
/	/	(402)	(1,46)	/	/	/	/	250	(0,76)	(324)	(1,10)	17
5 160	20,37	5 605	20,39	(6 250)	21,55	(6 032)	20,93	6 695	20,22	6 067	20,53	18
4 376	17,28	4 712	17,15	(5 318)	18,34	4 836	16,78	5 488	16,58	5 046	17,07	19
4 315	17,04	4 673	17,00	4 928	17,00	4 783	16,59	5 210	15,74	4 884	16,52	20
2 043	8,07	2 200	8,00	2 363	8,15	(2 216)	7,69	2 497	7,54	2 316	7,83	21
/	/	/	/	/	/	/	(0,02)	/	/	/	/	22
245	0,97	273	0,99	/	(1,00)	(303)	1,05	344	1,04	300	1,01	23
1 716	6,78	1 859	6,76	1 971	6,80	(1 812)	6,29	2 023	6,11	1 921	6,50	24
303	1,19	334	1,22	/	(1,03)	/	/	336	1,02	339	1,15	25
/	/	7	0,03	/	/	(8)	0,03	9	0,03	8	0,03	26
/	/	/	/	/	/	/	/	/	/	/	/	27
/	/	/	/	/	/	/	/	(278)	/	/	/	28
/	/	/	/	/	/	/	/	(119)	0,36	/	/	29
/	/	/	/	/	/	/	/	76	0,23	/	/	30
/	/	/	/	/	/	/	/	/	/	/	/	31
/	/	/	/	/	/	(19)	(0,07)	/	/	/	/	32
/	/	/	/	/	/	/	/	/	/	(1)	(0,00)	33
/	/	/	/	/	/	/	/	/	/	/	/	34
671	2,65	(794)	2,89	/	(2,96)	(1 101)	3,82	(1 157)	(3,49)	942	3,19	35
649	2,56	(751)	2,73	/	(2,75)	(1 062)	3,68	/	(2,99)	858	2,90	36
597	2,36	(696)	2,53	/	(2,54)	(1 004)	3,48	/	/	796	2,69	37
52	0,21	56	0,20	/	(0,22)	(58)	0,20	71	0,21	62	0,21	38
/	/	/	/	/	/	/	/	/	/	/	/	39
/	/	/	/	/	/	/	(0,12)	(165)	(0,50)	/	/	40
/	/	/	/	/	/	/	/	(159)	/	/	/	41
/	/	/	/	/	/	/	/	/	/	/	/	42
/	/	/	/	/	/	/	/	/	/	/	/	43
/	/	(99)	(0,36)	/	/	/	/	51	0,15	(80)	(0,27)	44
/	/	/	/	/	/	/	/	/	/	/	/	45
/	/	/	/	/	/	/	/	162	0,49	/	/	46
/	/	43	0,16	/	/	49	0,17	51	0,15	46	0,15	47
/	/	/	/	/	/	/	/	/	/	/	/	48
5 203	20,54	5 769	20,99	(6 419)	22,14	(6 214)	21,56	6 999	21,14	6 278	21,24	49
5 091	20,10	5 566	20,25	5 839	20,14	(5 989)	20,78	6 301	19,03	5 868	19,85	50
8 570	33,84	9 916	36,08	(10 618)	36,62	(11 035)	38,29	12 397	37,44	10 880	36,81	51
5 693	22,48	6 231	22,67	6 605	22,78	(6 685)	23,19	7 187	21,71	6 618	22,39	52
24 005	94,78	26 336	95,82	(28 207)	97,28	(27 878)	96,73	32 476	98,09	28 610	96,79	53
15,14	/	16,55	/	(17,14)	/	18,84	/	19,18	/	17,65	/	54
14,26	/	15,84	/	(16,65)	/	18,16	/	18,82	/	17,07	/	55

Entgelt für die geleistete Arbeitszeit (Bruttoverdienst abzüglich Sonderzahlungen, vermögenswirksame Leistungen, Vergütung geleistet werden.- 4) Unbare individuelle Leistungen, Aktienoptionsprogramme, Belegschaftsaktien, Belegschaftseinrichtungen.- Träger oder Bildung von Rückstellungen, um ihren Arbeitnehmern Anspruch auf Sozialleistungen zu sichern.- 7) Arbeitgeberbeiträge nehmer, d. h. ohne Zwischenschaltung eines Versicherungsträgers und ohne Rückstellungen zu bilden.- 9) Beiträge zum U2-Verfahren Schwerbehindertenrecht (Teil 2 SGB IX).- 12) Arbeitskosten insg. abzüglich Bruttoverdienste (D.11). Entspricht den Entgeltfortzahlung, unterstellte Sozialbeiträge zur Alters- und Gesundheitsvorsorge von Beamten, Sozialbeiträge der Entgelt für die geleistete Arbeitszeit.- 15) Gesetzliche Arbeitgeberbeiträge zur Sozialversicherung, Vergütung gesetzlicher Lohnsumme oder Beschäftigtenzahl.-

Arbeitskosten je Vollzeiteinheit 2012 nach Kostenarten, Wirtschaftszweigen und Unternehmensgrößenklassen

Früheres Bundesgebiet und Berlin

J Information und Kommunikation

Lfd.Nr.	Schlüssel 1)	Kostenart	10 und mehr	
			EUR	%
1		Bruttoarbeitskosten insgesamt	72 227	100,00
2	D	Nettoarbeitskosten (Bruttoarbeitskosten abzüglich Lohnsubventionen)	72 184	99,94
3	D.5	Lohnsubventionen (dem Arbeitgeber erstattete Lohn- und Gehaltszahlungen)	(43)	(0,06)
4	D.1	Arbeitnehmerentgelt	71 737	99,32
5	D.11	Bruttoverdienste	57 562	79,70
6	D.111	Bruttoverdienste (ohne Auszubildende)	57 177	79,16
7	D.11111	Entgelt für die geleistete Arbeitszeit 2)	41 428	57,36
8	D.11112	Sonderzahlungen insgesamt 3)	6 773	9,38
9		dar.: von persönlichen Leistungen und vom Unternehmenserfolg abhängig	3 707	5,13
10	D.1112	Leistungen zur Vermögensbildung der Arbeitnehmer	112	0,16
11	D.1113	Vergütung für nicht gearbeitete Tage	7 674	10,63
12		Urlaubsvergütung	5 612	7,77
13		Vergütung gesetzlicher Feiertage	1 916	2,65
14		Vergütung sonstiger betrieblicher oder tariflicher arbeitsfreier Tage	145	0,20
15	D.1114	Sachleistungen 4)	1 190	1,65
16		dar.: unbare individuelle Leistungen 5)	891	1,23
17	D.112	Bruttoverdienste der Auszubildenden	384	0,53
18	D.12	Sozialbeiträge der Arbeitgeber	14 176	19,63
19	D.121	Tatsächliche Sozialbeiträge der Arbeitgeber (ohne Auszubildende) 6)	11 598	16,06
20	D.1211	Gesetzliche Arbeitgeberbeiträge zur Sozialversicherung	8 964	12,41
21		Rentenversicherungsbeiträge	4 741	6,56
22		dar.: Aufstockungsbeiträge zur Rentenversicherung im Rahmen der Altersteilzeit	59	0,08
23		Arbeitslosenversicherungsbeiträge	706	0,98
24		Kranken- und Pflegeversicherungsbeiträge	3 216	4,45
25		Beiträge zur gesetzlichen Unfallversicherung	282	0,39
26		Umlage für das Insolvenzgeld	19	0,03
27		Sonstige gesetzliche Aufwendungen 7)	/	/
28	D.1212	Aufwendungen für die betriebliche Altersversorgung ohne Entgeltumwandlung	2 634	3,65
29		Aufwendungen für betriebliche Ruhegeldzusagen	1 973	2,73
30		Zuwendungen an Pensionskassen	187	0,26
31		Zuwendungen an Unterstützungskassen	162	0,22
32		Beiträge zur Direktversicherung	(121)	(0,17)
33		Beiträge an Pensionsfonds	77	0,11
34		Beiträge an den Pensions-Sicherungs-Verein VVaG	115	0,16
35	D.122	Unterstellte Sozialbeiträge der Arbeitgeber (ohne Auszubildende) 8)	2 488	3,44
36	D.1221	Entgeltfortzahlung	1 700	2,35
37		Entgeltfortzahlung im Krankheitsfall	1 536	2,13
38		Arbeitgeberzuschüsse zum Mutterschaftsgeld 9)	165	0,23
39	D.1222	Unterstellte Sozialbeiträge zur Alters- und Gesundheitsvorsorge von Beamten	-	-
40	D.1223	Zahlungen an aus dem Unternehmen ausscheidende Arbeitnehmer	765	1,06
41		Entlassungsschadigungen	611	0,85
42		Aufstockungsbeträge zum Bruttoverdienst im Rahmen der Altersteilzeit	154	0,21
43	D.1224	Sonstige freiwillige Sozialleistungen der Arbeitgeber	/	/
44	D.123	Sozialbeiträge der Arbeitgeber für Auszubildende	89	0,12
45	D.2	Kosten für die berufliche Aus- und Weiterbildung	362	0,50
46	D.3	Sonstige Aufwendungen 10)	(84)	(0,12)
47	D.4	Steuern auf die Lohnsumme oder Beschäftigtenzahl 11)	44	0,06
48		Nachrichtlich: Aufwendungen der Arbeitnehmer für betriebliche Altersversorgung	666	0,92
49		Lohnnebenkosten 12)	14 665	20,30
50		dar.: gesetzliche Lohnnebenkosten 13)	10 798	14,95
51		Personalnebenkosten insgesamt 14)	30 799	42,64
52		dar.: gesetzliche Personalnebenkosten 15)	12 625	17,48
53		Bruttoarbeitskosten je Vollzeiteinheit einschließlich Auszubildende	69 993	96,91
54		Bruttoarbeitskosten je geleistete Stunde der Beschäftigten (ohne Auszubildende)	43,48	
55		Nettoarbeitskosten je geleistete Stunde der Beschäftigten (einschl. Auszubildende) ..	42,11	

1) Harmonisierter Schlüssel der statistischen Ämter der Europäischen Union nach Verordnung (EG) 1737/2005.- 2) Laufend gezahltes für nicht gearbeitete Tage, Sachleistungen).- 3) Zahlungen, die im Allgemeinen nicht laufend mit jeder Lohn- und Gehaltszahlung 5) Naturalleistungen, Firmenwagen, Personalrabatte, Job-Tickets und Zinersparnisse.- 6) Zahlungen der Arbeitgeber an Versicherungen zur Winterbeschäftigungs-Umlage nach Winterbeschäftigungs-Verordnung.- 8) Sozialleistungen der Arbeitgeber direkt an ihre Arbeit nach Aufwendungsausgleichsgesetz.- 10) Anwerbungskosten, vom Arbeitgeber gestellte Berufskleidung.- 11) Ausgleichsabgabe nach "indirekten Kosten" der Internationalen Arbeitsorganisation (ILO).- 13) Gesetzliche Arbeitgeberbeiträge zur Sozialversicherung, Arbeitgeber für Auszubildende, Steuern auf die Lohnsumme oder Beschäftigtenzahl.- 14) Arbeitskosten insgesamt abzüglich Feiertage, Entgeltfortzahlung, unterstellte Sozialbeiträge zur Alters- und Gesundheitsvorsorge von Beamten, Steuern auf die

Arbeitskosten je Vollzeiteinheit in Unternehmen mit ... Arbeitnehmern												Lfd. Nr.
davon mit ... bis ... Arbeitnehmern										50 und mehr		
10 - 49		50 - 249		250 - 499		500 - 999		1000 und mehr				
EUR	%	EUR	%	EUR	%	EUR	%	EUR	%	EUR	%	
59 156	100,00	63 973	100,00	70 436	100,00	69 476	100,00	88 461	100,00	75 048	100,00	1
59 006	99,75	63 957	99,97	70 401	99,95	69 465	99,98	88 440	99,98	75 028	99,97	2
/	/	/	/	(35)	(0,05)	/	/	21	0,02	(20)	(0,03)	3
58 854	99,49	63 528	99,30	69 779	99,07	68 947	99,24	87 895	99,36	74 518	99,29	4
48 674	82,28	52 213	81,62	56 942	80,84	56 263	80,98	67 974	76,84	59 480	79,26	5
48 190	81,46	51 750	80,89	56 668	80,45	55 935	80,51	67 661	76,49	59 117	78,77	6
37 309	63,07	38 142	59,62	41 494	58,91	40 642	58,50	46 936	53,06	42 317	56,39	7
/	(5,70)	(5 699)	8,91	(6 765)	(9,60)	(6 859)	(9,87)	9 603	10,86	7 507	10,00	8
/	/	(3 191)	(4,99)	/	/	/	/	5 796	6,55	4 086	5,44	9
/	(0,15)	(113)	(0,18)	/	/	/	/	124	0,14	117	0,16	10
6 480	10,95	6 869	10,74	7 531	10,69	7 484	10,77	9 176	10,37	7 932	10,57	11
4 751	8,03	5 031	7,86	5 546	7,87	5 562	8,01	6 655	7,52	5 798	7,73	12
1 684	2,85	1 736	2,71	1 858	2,64	1 825	2,63	2 259	2,55	1 967	2,62	13
/	/	/	/	/	/	/	/	2 262	0,30	1 670	2,22	14
/	(1,59)	(927)	(1,45)	/	/	/	/	1 823	2,06	1 243	1,66	15
(864)	(1,46)	(838)	(1,31)	/	/	/	/	1 119	1,27	897	1,20	16
/	/	(463)	/	/	/	/	/	312	0,35	(363)	(0,48)	17
10 180	17,21	11 315	17,69	12 837	18,23	12 684	18,26	19 921	22,52	15 038	20,04	18
8 445	14,28	9 255	14,47	10 300	14,62	10 123	14,57	16 390	18,53	12 279	16,36	19
8 062	13,63	8 559	13,38	9 252	13,14	8 757	12,60	9 811	11,09	9 159	12,20	20
4 164	7,04	4 430	6,93	4 845	6,88	4 668	6,72	5 336	6,03	4 866	6,48	21
/	/	/	/	/	/	/	/	127	0,14	71	0,09	22
618	1,04	660	1,03	728	1,03	696	1,00	792	0,89	725	0,97	23
3 045	5,15	3 199	5,00	3 358	4,77	3 068	4,42	3 333	3,77	3 253	4,34	24
218	0,37	252	0,39	(300)	0,43	308	(0,44)	330	0,37	296	0,39	25
17	0,03	17	0,03	20	0,03	17	0,02	20	0,02	19	0,03	26
/	/	/	/	-	-	-	-	-	-	-	-	27
/	/	/	/	(1 047)	(1,49)	/	/	6 579	7,44	3 120	4,16	28
/	/	/	/	/	/	/	/	5 247	5,93	2 385	3,18	29
/	/	/	/	/	/	/	/	340	0,38	211	0,28	30
/	/	/	/	/	/	/	/	366	0,41	185	0,25	31
/	/	/	/	/	/	/	/	90	0,10	(109)	(0,15)	32
/	/	/	/	/	/	/	/	238	0,27	93	0,12	33
/	/	/	/	/	/	/	/	297	0,34	137	0,18	34
1 622	2,74	1 951	3,05	(2 470)	(3,51)	(2 484)	(3,58)	3 462	3,91	2 675	3,56	35
1 345	2,27	1 453	2,27	1 694	2,41	1 709	2,46	2 119	2,40	1 777	2,37	36
1 214	2,05	1 313	2,05	1 534	2,18	(1 530)	2,20	1 918	2,17	1 605	2,14	37
130	0,22	140	0,22	160	0,23	/	/	202	0,23	172	0,23	38
-	-	-	-	-	-	-	-	-	-	-	-	39
/	/	/	/	/	/	/	/	1 296	1,46	872	1,16	40
/	/	/	/	/	/	/	/	937	1,06	688	0,92	41
/	/	/	/	/	/	/	/	359	0,41	185	0,25	42
/	/	/	/	/	/	/	/	46	0,05	/	/	43
/	/	/	/	/	/	/	/	70	0,08	(84)	(0,11)	44
/	/	(290)	(0,45)	/	/	/	/	453	0,51	393	0,52	45
/	/	/	/	/	/	/	/	(69)	(0,08)	(90)	(0,12)	46
(31)	(0,05)	51	0,08	49	0,07	45	0,07	43	0,05	47	0,06	47
(408)	(0,69)	(499)	0,78	(528)	(0,75)	(510)	(0,73)	1 057	1,20	721	0,96	48
10 482	17,72	11 761	18,38	13 494	19,16	13 213	19,02	20 487	23,16	15 568	20,74	49
9 550	16,14	10 172	15,90	11 064	15,71	10 589	15,24	12 044	13,61	11 067	14,75	50
21 847	36,93	25 832	40,38	28 942	41,09	28 834	41,50	41 525	46,94	32 730	43,61	51
11 122	18,80	11 799	18,44	12 853	18,25	12 337	17,76	14 233	16,09	12 950	17,26	52
56 520	95,54	61 538	96,19	68 910	97,83	67 934	97,78	86 461	97,74	72 951	97,21	53
34,96	/	38,17	/	42,48	/	41,95	/	54,15	/	45,36	/	54
33,32	/	36,71	/	41,56	/	41,03	/	52,93	/	44,09	/	55

Entgelt für die geleistete Arbeitszeit (Bruttoverdienst abzüglich Sonderzahlungen, vermögenswirksame Leistungen, Vergütung geleistet werden.- 4) Unbare individuelle Leistungen, Aktienoptionsprogramme, Belegschaftsaktien, Belegschaftseinrichtungen.- Träger oder Bildung von Rückstellungen, um ihren Arbeitnehmern Anspruch auf Sozialleistungen zu sichern.- 7) Arbeitgeberbeiträge nehmer, d. h. ohne Zwischenschaltung eines Versicherungsträgers und ohne Rückstellungen zu bilden.- 9) Beiträge zum U2-Verfahren Schwerbehindertenrecht (Teil 2 SGB IX).- 12) Arbeitskosten insg. abzüglich Bruttoverdienste (D.11). Entspricht den Entgeltfortzahlung, unterstellte Sozialbeiträge zur Alters- und Gesundheitsvorsorge von Beamten, Sozialbeiträge der Entgelt für die geleistete Arbeitszeit.- 15) Gesetzliche Arbeitgeberbeiträge zur Sozialversicherung, Vergütung gesetzlicher Lohnsumme oder Beschäftigtenzahl.-

Arbeitskosten je Vollzeiteinheit 2012 nach Kostenarten, Wirtschaftszweigen und Unternehmensgrößenklassen

Früheres Bundesgebiet und Berlin

58 Verlagswesen

Lfd.Nr.	Schlüssel 1)	Kostenart	10 und mehr	
			EUR	%
1		Bruttoarbeitskosten insgesamt	57 316	100,00
2	D	Nettoarbeitskosten (Bruttoarbeitskosten abzüglich Lohnsubventionen)	57 282	99,94
3	D.5	Lohnsubventionen (dem Arbeitgeber erstattete Lohn- und Gehaltszahlungen)	/	/
4	D.1	Arbeitnehmerentgelt	57 009	99,47
5	D.11	Bruttoverdienste	45 762	79,84
6	D.111	Bruttoverdienste (ohne Auszubildende)	45 212	78,88
7	D.11111	Entgelt für die geleistete Arbeitszeit 2)	33 710	58,81
8	D.11112	Sonderzahlungen insgesamt 3)	(4 770)	8,32
9		dar.: von persönlichen Leistungen und vom Unternehmenserfolg abhängig	/	/
10	D.1112	Leistungen zur Vermögensbildung der Arbeitnehmer	(148)	(0,26)
11	D.1113	Vergütung für nicht gearbeitete Tage	6 120	10,68
12		Urlaubsvergütung	4 497	7,85
13		Vergütung gesetzlicher Feiertage	1 535	2,68
14		Vergütung sonstiger betrieblicher oder tariflicher arbeitsfreier Tage	/	/
15	D.1114	Sachleistungen 4)	(464)	(0,81)
16		dar.: unbare individuelle Leistungen 5)	(357)	(0,62)
17	D.112	Bruttoverdienste der Auszubildenden	/	/
18	D.12	Sozialbeiträge der Arbeitgeber	11 247	19,62
19	D.121	Tatsächliche Sozialbeiträge der Arbeitgeber (ohne Auszubildende) 6)	9 182	16,02
20	D.1211	Gesetzliche Arbeitgeberbeiträge zur Sozialversicherung	8 135	14,19
21		Rentenversicherungsbeiträge	4 140	7,22
22		dar.: Aufstockungsbeiträge zur Rentenversicherung im Rahmen der Altersteilzeit	/	/
23		Arbeitslosenversicherungsbeiträge	592	1,03
24		Kranken- und Pflegeversicherungsbeiträge	3 084	5,38
25		Beiträge zur gesetzlichen Unfallversicherung	303	0,53
26		Umlage für das Insolvenzgeld	16	0,03
27		Sonstige gesetzliche Aufwendungen 7)	-	-
28	D.1212	Aufwendungen für die betriebliche Altersversorgung ohne Entgeltumwandlung	/	/
29		Aufwendungen für betriebliche Ruhegeldzusagen	/	/
30		Zuwendungen an Pensionskassen	/	/
31		Zuwendungen an Unterstützungskassen	/	/
32		Beiträge zur Direktversicherung	/	/
33		Beiträge an Pensionsfonds	/	/
34		Beiträge an den Pensions-Sicherungs-Verein VVaG	/	/
35	D.122	Unterstellte Sozialbeiträge der Arbeitgeber (ohne Auszubildende) 8)	(1 936)	(3,38)
36	D.1221	Entgeltfortzahlung	1 377	2,40
37		Entgeltfortzahlung im Krankheitsfall	1 254	2,19
38		Arbeitgeberzuschüsse zum Mutterschaftsgeld 9)	123	0,22
39	D.1222	Unterstellte Sozialbeiträge zur Alters- und Gesundheitsvorsorge von Beamten	-	-
40	D.1223	Zahlungen an aus dem Unternehmen ausscheidende Arbeitnehmer	/	/
41		Entlassungsschadigungen	/	/
42		Aufstockungsbeträge zum Bruttoverdienst im Rahmen der Altersteilzeit	/	/
43	D.1224	Sonstige freiwillige Sozialleistungen der Arbeitgeber	(10)	(0,02)
44	D.123	Sozialbeiträge der Arbeitgeber für Auszubildende	/	/
45	D.2	Kosten für die berufliche Aus- und Weiterbildung	/	/
46	D.3	Sonstige Aufwendungen 10)	/	/
47	D.4	Steuern auf die Lohnsumme oder Beschäftigtenzahl 11)	33	0,06
48		Nachrichtlich:		
49		Aufwendungen der Arbeitnehmer für betriebliche Altersversorgung	(449)	(0,78)
50		Lohnnebenkosten 12)	11 553	20,16
51		dar.: gesetzliche Lohnnebenkosten 13)	9 673	16,88
52		Personalnebenkosten insgesamt 14)	23 606	41,19
53		dar.: gesetzliche Personalnebenkosten 15)	11 080	19,33
54		Bruttoarbeitskosten je Vollzeiteinheit einschließlich Auszubildende	55 314	96,51
55		Bruttoarbeitskosten je geleistete Stunde der Beschäftigten (ohne Auszubildende)	35,79	
55		Nettoarbeitskosten je geleistete Stunde der Beschäftigten (einschl. Auszubildende) ..	34,53	

1) Harmonisierter Schlüssel der statistischen Ämter der Europäischen Union nach Verordnung (EG) 1737/2005.- 2) Laufend gezahltes für nicht gearbeitete Tage, Sachleistungen).- 3) Zahlungen, die im Allgemeinen nicht laufend mit jeder Lohn- und Gehaltszahlung 5) Naturalleistungen, Firmenwagen, Personalrabatte, Job-Tickets und Zinsersparnisse.- 6) Zahlungen der Arbeitgeber an Versicherungen zur Winterbeschäftigungs-Umlage nach Winterbeschäftigungs-Verordnung.- 8) Sozialleistungen der Arbeitgeber direkt an ihre Arbeit nach Aufwendungsausgleichsgesetz.- 10) Anwerbungskosten, vom Arbeitgeber gestellte Berufskleidung.- 11) Ausgleichsabgabe nach "indirekten Kosten" der Internationalen Arbeitsorganisation (ILO).- 13) Gesetzliche Arbeitgeberbeiträge zur Sozialversicherung, Arbeitgeber für Auszubildende, Steuern auf die Lohnsumme oder Beschäftigtenzahl.- 14) Arbeitskosten insgesamt abzüglich Feiertage, Entgeltfortzahlung, unterstellte Sozialbeiträge zur Alters- und Gesundheitsvorsorge von Beamten, Steuern auf die

Arbeitskosten je Vollzeiteinheit in Unternehmen mit ... Arbeitnehmern												Lfd. Nr.
davon mit ... bis ... Arbeitnehmern										50 und mehr		
10 - 49		50 - 249		250 - 499		500 - 999		1000 und mehr				
EUR	%	EUR	%	EUR	%	EUR	%	EUR	%	EUR	%	
54 286	100,00	58 806	100,00	63 576	100,00	62 343	100,00	39 738	100,00	57 927	100,00	1
54 122	99,70	58 797	99,99	63 564	99,98	62 336	99,99	39 736	100,00	57 919	99,99	2
/	/	/	/	/	/	/	/	(2)	0,00	/	/	3
54 193	99,83	58 563	99,59	63 037	99,15	61 760	99,07	39 672	99,83	57 577	99,40	4
44 157	81,34	47 275	80,39	49 978	78,61	49 199	78,92	31 323	78,82	46 086	79,56	5
43 523	80,17	46 725	79,46	49 339	77,61	48 695	78,11	30 909	77,78	45 553	78,64	6
34 457	63,47	34 728	59,06	36 107	56,79	34 901	55,98	23 832	59,97	33 559	57,93	7
/	/	/	(8,61)	(5 837)	(9,18)	(6 336)	10,16	3 133	7,88	(5 248)	9,06	8
/	/	/	/	/	/	/	/	329	0,83	/	/	9
/	/	/	/	(191)	(0,30)	(167)	(0,27)	106	0,27	(151)	(0,26)	10
6 069	11,18	6 408	10,90	6 658	10,47	(6 545)	10,50	3 720	9,36	6 130	10,58	11
(4 481)	8,25	4 699	7,99	4 991	7,85	(4 805)	7,71	2 628	6,61	4 500	7,77	12
1 546	2,85	1 614	2,74	1 559	2,45	1 619	2,60	1 046	2,63	1 533	2,65	13
/	/	/	/	/	/	/	/	46	0,12	/	/	14
/	/	/	/	/	/	/	/	119	0,30	(465)	(0,80)	15
/	/	/	/	/	/	/	/	82	0,21	(338)	(0,58)	16
/	/	/	/	/	/	/	/	414	1,04	/	/	17
10 036	18,49	11 289	19,20	13 059	20,54	(12 562)	20,15	8 349	21,01	11 491	19,84	18
8 402	15,48	(9 384)	15,96	10 426	16,40	(9 947)	15,96	6 758	17,01	9 340	16,12	19
7 971	14,68	(8 440)	14,35	8 791	13,83	8 346	13,39	6 130	15,43	8 168	14,10	20
4 001	7,37	4 205	7,15	4 608	7,25	4 399	7,06	3 083	7,76	4 168	7,20	21
/	/	/	/	/	/	/	/	84	0,21	/	/	22
591	1,09	620	1,05	653	1,03	(622)	1,00	364	0,92	592	1,02	23
3 079	5,67	/	(5,68)	3 184	5,01	2 962	4,75	2 300	5,79	(3 085)	5,33	24
(285)	(0,52)	261	(0,44)	330	0,52	(346)	(0,56)	371	0,93	307	0,53	25
15	0,03	16	0,03	17	0,03	(17)	0,03	12	0,03	16	0,03	26
/	/	/	/	/	/	/	/	/	/	/	/	27
/	/	/	/	/	/	/	/	628	1,58	/	/	28
/	/	/	/	/	/	/	/	538	1,35	/	/	29
/	/	/	/	/	/	/	/	/	/	/	/	30
/	/	/	/	/	/	/	/	/	/	/	/	31
/	/	/	/	/	/	/	/	1	0,00	/	/	32
/	/	/	/	/	/	/	/	1	0,00	/	/	33
/	/	/	/	/	/	/	/	64	0,16	/	/	34
(1 491)	(2,75)	/	/	(2 480)	3,90	/	(4,00)	1 490	3,75	(2 025)	(3,50)	35
(1 370)	(2,52)	(1 293)	(2,20)	(1 764)	2,78	(1 517)	(2,43)	973	2,45	1 378	2,38	36
(1 247)	(2,30)	(1 162)	/	(1 627)	2,56	(1 389)	(2,23)	904	2,27	1 255	(2,17)	37
124	0,23	131	0,22	137	0,22	(128)	0,21	69	0,17	123	0,21	38
/	/	/	/	/	/	/	/	/	/	/	/	39
/	/	/	/	/	/	/	/	499	1,26	/	/	40
/	/	/	/	/	/	/	/	346	0,87	/	/	41
/	/	/	/	/	/	/	/	153	0,38	/	/	42
/	/	/	/	/	/	/	/	18	0,05	(12)	(0,02)	43
/	/	/	/	/	/	/	/	101	0,25	/	/	44
/	/	/	/	/	/	/	/	/	(0,07)	/	/	45
/	/	/	/	/	/	/	/	10	0,03	/	/	46
/	/	38	0,06	35	0,06	35	0,06	28	0,07	35	0,06	47
/	/	/	/	(571)	(0,90)	(495)	0,79	323	0,81	(471)	(0,81)	48
10 129	18,66	11 531	19,61	13 598	21,39	(13 144)	21,08	8 416	21,18	11 841	20,44	49
9 504	17,51	9 899	16,83	10 744	16,90	10 017	16,07	7 231	18,20	9 708	16,76	50
19 829	36,53	24 078	40,94	27 470	43,21	(27 442)	44,02	15 907	40,03	24 368	42,07	51
10 908	20,09	11 385	19,36	12 150	19,11	11 517	18,47	8 177	20,58	11 115	19,19	52
51 684	95,21	56 731	96,47	61 601	96,89	60 480	97,01	38 656	97,28	56 058	96,77	53
32,96	/	36,38	/	40,39	/	39,72	/	25,29	/	36,38	/	54
31,28	/	35,13	/	39,15	/	38,51	/	24,62	/	35,22	/	55

Entgelt für die geleistete Arbeitszeit (Bruttoverdienst abzüglich Sonderzahlungen, vermögenswirksame Leistungen, Vergütung geleistet werden.- 4) Unbare individuelle Leistungen, Aktienoptionsprogramme, Belegschaftsaktien, Belegschaftseinrichtungen.- Träger oder Bildung von Rückstellungen, um ihren Arbeitnehmern Anspruch auf Sozialleistungen zu sichern.- 7) Arbeitgeberbeiträge nehmer, d. h. ohne Zwischenschaltung eines Versicherungsträgers und ohne Rückstellungen zu bilden.- 9) Beiträge zum U2-Verfahren Schwerbehindertenrecht (Teil 2 SGB IX).- 12) Arbeitskosten insg. abzüglich Bruttoverdienste (D.11). Entspricht den Entgeltfortzahlung, unterstellte Sozialbeiträge zur Alters- und Gesundheitsvorsorge von Beamten, Sozialbeiträge der Entgelt für die geleistete Arbeitszeit.- 15) Gesetzliche Arbeitgeberbeiträge zur Sozialversicherung, Vergütung gesetzlicher Lohnsumme oder Beschäftigtenzahl.-

Arbeitskosten je Vollzeiteinheit 2012 nach Kostenarten, Wirtschaftszweigen und Unternehmensgrößenklassen

Früheres Bundesgebiet und Berlin

59 Herstellung, Verleih und Vertrieb von Filmen und Fernsehprogrammen; Kinos; Tonstudios und Verlegen von Musik

Lfd.Nr.	Schlüssel 1)	Kostenart	10 und mehr	
			EUR	%
1		Bruttoarbeitskosten insgesamt	52 113	100,00
2	D	Nettoarbeitskosten (Bruttoarbeitskosten abzüglich Lohnsubventionen)	52 001	99,79
3	D.5	Lohnsubventionen (dem Arbeitgeber erstattete Lohn- und Gehaltszahlungen)	/	/
4	D.1	Arbeitnehmerentgelt	51 940	99,67
5	D.11	Bruttoverdienste	42 105	80,80
6	D.111	Bruttoverdienste (ohne Auszubildende)	41 816	80,24
7	D.11111	Entgelt für die geleistete Arbeitszeit 2)	32 350	62,08
8	D.11112	Sonderzahlungen insgesamt 3)	/	/
9		dar.: von persönlichen Leistungen und vom Unternehmenserfolg abhängig	/	/
10	D.1112	Leistungen zur Vermögensbildung der Arbeitnehmer	(54)	(0,10)
11	D.1113	Vergütung für nicht gearbeitete Tage	5 466	10,49
12		Urlaubsvergütung	3 989	7,65
13		Vergütung gesetzlicher Feiertage	1 417	2,72
14		Vergütung sonstiger betrieblicher oder tariflicher arbeitsfreier Tage	(61)	(0,12)
15	D.1114	Sachleistungen 4)	(323)	(0,62)
16		dar.: unbare individuelle Leistungen 5)	(289)	(0,55)
17	D.112	Bruttoverdienste der Auszubildenden	/	/
18	D.12	Sozialbeiträge der Arbeitgeber	9 835	18,87
19	D.121	Tatsächliche Sozialbeiträge der Arbeitgeber (ohne Auszubildende) 6)	7 983	15,32
20	D.1211	Gesetzliche Arbeitgeberbeiträge zur Sozialversicherung	7 307	14,02
21		Rentenversicherungsbeiträge	3 703	7,11
22		dar.: Aufstockungsbeiträge zur Rentenversicherung im Rahmen der Altersteilzeit	(11)	(0,02)
23		Arbeitslosenversicherungsbeiträge	529	1,01
24		Kranken- und Pflegeversicherungsbeiträge	2 778	5,33
25		Beiträge zur gesetzlichen Unfallversicherung	284	0,54
26		Umlage für das Insolvenzgeld	13	0,03
27		Sonstige gesetzliche Aufwendungen 7)	-	-
28	D.1212	Aufwendungen für die betriebliche Altersversorgung ohne Entgeltumwandlung	(675)	(1,30)
29		Aufwendungen für betriebliche Ruhegeldzusagen	(543)	(1,04)
30		Zuwendungen an Pensionskassen	/	/
31		Zuwendungen an Unterstützungskassen	/	/
32		Beiträge zur Direktversicherung	/	/
33		Beiträge an Pensionsfonds	-	-
34		Beiträge an den Pensions-Sicherungs-Verein VVaG	(26)	(0,05)
35	D.122	Unterstellte Sozialbeiträge der Arbeitgeber (ohne Auszubildende) 8)	(1 783)	(3,42)
36	D.1221	Entgeltfortzahlung	1 202	2,31
37		Entgeltfortzahlung im Krankheitsfall	1 094	2,10
38		Arbeitgeberzuschüsse zum Mutterschaftsgeld 9)	108	0,21
39	D.1222	Unterstellte Sozialbeiträge zur Alters- und Gesundheitsvorsorge von Beamten	-	-
40	D.1223	Zahlungen an aus dem Unternehmen ausscheidende Arbeitnehmer	/	/
41		Entlassungsschadigungen	/	/
42		Aufstockungsbeträge zum Bruttoverdienst im Rahmen der Altersteilzeit	(26)	(0,05)
43	D.1224	Sonstige freiwillige Sozialleistungen der Arbeitgeber	(1)	(0,00)
44	D.123	Sozialbeiträge der Arbeitgeber für Auszubildende	/	/
45	D.2	Kosten für die berufliche Aus- und Weiterbildung	(88)	(0,17)
46	D.3	Sonstige Aufwendungen 10)	(23)	(0,04)
47	D.4	Steuern auf die Lohnsumme oder Beschäftigtenzahl 11)	62	0,12
48		Nachrichtlich: Aufwendungen der Arbeitnehmer für betriebliche Altersversorgung	(240)	(0,46)
49		Lohnnebenkosten 12)	10 008	19,20
50		dar.: gesetzliche Lohnnebenkosten 13)	8 640	16,58
51		Personalnebenkosten insgesamt 14)	19 763	37,92
52		dar.: gesetzliche Personalnebenkosten 15)	9 987	19,17
53		Bruttoarbeitskosten je Vollzeiteinheit einschließlich Auszubildende	50 701	97,29
54		Bruttoarbeitskosten je geleistete Stunde der Beschäftigten (ohne Auszubildende)	30,38	
55		Nettoarbeitskosten je geleistete Stunde der Beschäftigten (einschl. Auszubildende) ..	29,49	

1) Harmonisierter Schlüssel der statistischen Ämter der Europäischen Union nach Verordnung (EG) 1737/2005.- 2) Laufend gezahltes für nicht gearbeitete Tage, Sachleistungen).- 3) Zahlungen, die im Allgemeinen nicht laufend mit jeder Lohn- und Gehaltszahlung
5) Naturalleistungen, Firmenwagen, Personalrabatte, Job-Tickets und Zinsersparnisse.- 6) Zahlungen der Arbeitgeber an Versicherungen zur Winterbeschäftigungs-Umlage nach Winterbeschäftigungs-Verordnung.- 8) Sozialleistungen der Arbeitgeber direkt an ihre Arbeit nach Aufwendungsausgleichsgesetz.- 10) Anwerbungskosten, vom Arbeitgeber gestellte Berufskleidung.- 11) Ausgleichsabgabe nach "indirekten Kosten" der Internationalen Arbeitsorganisation (ILO).- 13) Gesetzliche Arbeitgeberbeiträge zur Sozialversicherung, Arbeitgeber für Auszubildende, Steuern auf die Lohnsumme oder Beschäftigtenzahl.- 14) Arbeitskosten insgesamt abzüglich Feiertage, Entgeltfortzahlung, unterstellte Sozialbeiträge zur Alters- und Gesundheitsvorsorge von Beamten, Steuern auf die

Arbeitskosten je Vollzeiteinheit in Unternehmen mit ... Arbeitnehmern												Lfd. Nr.
davon mit ... bis ... Arbeitnehmern										50 und mehr		
10 - 49		50 - 249		250 - 499		500 - 999		1000 und mehr				
EUR	%	EUR	%	EUR	%	EUR	%	EUR	%	EUR	%	
52 350	100,00	.	.	(46 920)	100,00	.	.	50 725	100,00	52 006	100,00	1
52 044	99,42	.	.	(46 911)	99,98	.	.	50 693	99,94	51 981	99,95	2
/	/	.	.	/	/	.	.	(32)	(0,06)	/	/	3
52 285	99,88	.	.	(46 754)	99,65	.	.	50 053	98,67	51 784	99,57	4
43 501	83,10	.	.	(37 391)	79,69	.	.	35 663	70,31	41 476	79,75	5
43 208	82,54	.	.	(37 296)	79,49	.	.	35 493	69,97	41 189	79,20	6
34 365	65,64	.	.	(27 452)	58,51	.	.	26 855	52,94	31 443	60,46	7
/	/	.	.	/	/	.	.	2 940	5,80	/	/	8
/	/	.	.	/	(3,22)	.	.	870	1,71	/	/	9
/	/	.	.	(76)	0,16	.	.	140	0,28	(66)	(0,13)	10
5 473	10,45	.	.	(4 655)	9,92	.	.	5 397	10,64	5 463	10,50	11
3 956	7,56	.	.	(3 399)	7,25	.	.	4 136	8,15	4 004	7,70	12
1 484	2,83	.	.	(1 209)	2,58	.	.	1 089	2,15	1 386	2,67	13
/	/	.	.	/	/	.	.	172	0,34	/	/	14
/	/	.	.	/	(0,87)	.	.	161	0,32	(325)	(0,62)	15
/	/	.	.	/	(0,87)	.	.	73	0,14	(276)	(0,53)	16
/	/	.	.	/	/	.	.	170	0,33	/	/	17
8 784	16,78	.	.	(9 363)	19,96	.	.	14 390	28,37	10 308	19,82	18
7 532	14,39	.	.	(7 047)	15,02	.	.	11 291	22,26	8 185	15,74	19
7 201	13,76	.	.	(6 758)	14,40	.	.	6 329	12,48	7 355	14,14	20
3 651	6,97	.	.	3 308	7,05	.	.	3 329	6,56	3 726	7,17	21
/	/	.	.	/	(0,07)	.	.	30	0,06	(14)	(0,03)	22
(527)	1,01	.	.	(443)	0,94	.	.	466	0,92	530	1,02	23
2 724	5,20	.	.	(2 753)	5,87	.	.	2 350	4,63	2 803	5,39	24
/	(0,55)	.	.	(243)	0,52	.	.	173	0,34	283	0,54	25
13	0,02	.	.	11	0,02	.	.	11	0,02	13	0,03	26
/	/	.	.	/	/	.	.	/	/	/	/	27
/	/	.	.	/	(0,62)	.	.	4 962	9,78	(830)	(1,60)	28
/	/	.	.	/	(0,41)	.	.	4 685	9,24	(730)	(1,40)	29
/	/	.	.	/	/	.	.	35	0,07	(19)	(0,04)	30
/	/	.	.	/	(0,16)	.	.	13	0,03	/	/	31
/	/	.	.	/	/	.	.	8	0,02	/	(0,03)	32
/	/	.	.	/	/	.	.	/	/	/	/	33
/	/	.	.	/	(0,00)	.	.	221	0,44	(34)	(0,07)	34
(1 181)	(2,26)	.	.	(4,89)	/	.	.	3 054	6,02	/	(3,95)	35
(1 100)	2,10	.	.	(1 124)	2,40	.	.	1 769	3,49	1 248	2,40	36
(994)	(1,90)	.	.	(1 036)	2,21	.	.	1 673	3,30	1 138	2,19	37
106	0,20	.	.	89	0,19	.	.	95	0,19	109	0,21	38
/	/	.	.	/	/	.	.	/	/	/	/	39
/	/	.	.	/	(2,49)	.	.	1 285	2,53	/	/	40
/	/	.	.	/	(2,25)	.	.	1 222	2,41	/	/	41
/	/	.	.	/	(0,24)	.	.	63	0,12	(34)	(0,06)	42
(1)	(0,00)	.	.	/	(0,00)	.	.	0	0,00	/	/	43
/	/	.	.	(23)	/	.	.	44	0,09	/	/	44
/	/	.	.	/	/	.	.	457	0,90	(118)	(0,23)	45
/	/	.	.	/	(0,11)	.	.	139	0,27	(31)	(0,06)	46
/	/	.	.	(73)	/	.	.	76	0,15	73	0,14	47
/	/	.	.	(139)	(0,30)	.	.	203	0,40	(219)	(0,42)	48
8 848	16,90	.	.	(9 529)	20,31	.	.	15 063	29,69	10 530	20,25	49
8 408	16,06	.	.	(7 979)	17,00	.	.	8 218	16,20	8 745	16,81	50
(17 985)	34,36	.	.	19 467	41,49	.	.	23 870	47,06	(20 563)	39,54	51
9 821	18,76	.	.	(9 164)	19,53	.	.	9 262	18,26	10 062	19,35	52
50 880	97,19	.	.	(46 451)	99,00	.	.	49 834	98,24	50 621	97,34	53
30,58	/	.	.	28,22	/	.	.	31,96	/	30,29	/	54
29,55	/	.	.	27,94	/	.	.	31,38	/	29,47	/	55

Entgelt für die geleistete Arbeitszeit (Bruttoverdienst abzüglich Sonderzahlungen, vermögenswirksame Leistungen, Vergütung geleistet werden.- 4) Unbare individuelle Leistungen, Aktienoptionsprogramme, Belegschaftsaktien, Belegschaftseinrichtungen.- Träger oder Bildung von Rückstellungen, um ihren Arbeitnehmern Anspruch auf Sozialleistungen zu sichern.- 7) Arbeitgeberbeiträge nehmer, d. h. ohne Zwischenschaltung eines Versicherungsträgers und ohne Rückstellungen zu bilden.- 9) Beiträge zum U2-Verfahren Schwerbehindertenrecht (Teil 2 SGB IX).- 12) Arbeitskosten insg. abzüglich Bruttoverdienste (D.11). Entspricht den Entgeltfortzahlung, unterstellte Sozialbeiträge zur Alters- und Gesundheitsvorsorge von Beamten, Sozialbeiträge der Entgelt für die geleistete Arbeitszeit.- 15) Gesetzliche Arbeitgeberbeiträge zur Sozialversicherung, Vergütung gesetzlicher Lohnsumme oder Beschäftigtenzahl.-

Arbeitskosten je Vollzeiteinheit 2012 nach Kostenarten, Wirtschaftszweigen und Unternehmensgrößenklassen

Früheres Bundesgebiet und Berlin

60 Rundfunkveranstalter

Lfd.Nr.	Schlüssel 1)	Kostenart	10 und mehr	
			EUR	%
1		Bruttoarbeitskosten insgesamt	102 955	100,00
2	D	Nettoarbeitskosten (Bruttoarbeitskosten abzüglich Lohnsubventionen)	102 919	99,96
3	D.5	Lohnsubventionen (dem Arbeitgeber erstattete Lohn- und Gehaltszahlungen)	(37)	(0,04)
4	D.1	Arbeitnehmerentgelt	102 439	99,50
5	D.11	Bruttoverdienste	70 743	68,71
6	D.111	Bruttoverdienste (ohne Auszubildende)	70 193	68,18
7	D.11111	Entgelt für die geleistete Arbeitszeit 2)	53 373	51,84
8	D.11112	Sonderzahlungen insgesamt 3)	4 801	4,66
9		dar.: von persönlichen Leistungen und vom Unternehmenserfolg abhängig	(1 181)	(1,15)
10	D.1112	Leistungen zur Vermögensbildung der Arbeitnehmer	/	/
11	D.1113	Vergütung für nicht gearbeitete Tage	10 973	10,66
12		Urlaubsvergütung	7 666	7,45
13		Vergütung gesetzlicher Feiertage	2 509	2,44
14		Vergütung sonstiger betrieblicher oder tariflicher arbeitsfreier Tage	798	0,78
15	D.1114	Sachleistungen 4)	1 006	0,98
16		dar.: unbare individuelle Leistungen 5)	322	0,31
17	D.112	Bruttoverdienste der Auszubildenden	551	0,54
18	D.12	Sozialbeiträge der Arbeitgeber	31 696	30,79
19	D.121	Tatsächliche Sozialbeiträge der Arbeitgeber (ohne Auszubildende) 6)	28 009	27,21
20	D.1211	Gesetzliche Arbeitgeberbeiträge zur Sozialversicherung	9 886	9,60
21		Rentenversicherungsbeiträge	5 391	5,24
22		dar.: Aufstockungsbeiträge zur Rentenversicherung im Rahmen der Altersteilzeit	87	0,08
23		Arbeitslosenversicherungsbeiträge	808	0,78
24		Kranken- und Pflegeversicherungsbeiträge	3 431	3,33
25		Beiträge zur gesetzlichen Unfallversicherung	245	0,24
26		Umlage für das Insolvenzgeld	11	0,01
27		Sonstige gesetzliche Aufwendungen 7)	-	-
28	D.1212	Aufwendungen für die betriebliche Altersversorgung ohne Entgeltumwandlung	18 124	17,60
29		Aufwendungen für betriebliche Ruhegeldzusagen	16 411	15,94
30		Zuwendungen an Pensionskassen	823	0,80
31		Zuwendungen an Unterstützungskassen	/	/
32		Beiträge zur Direktversicherung	122	0,12
33		Beiträge an Pensionsfonds	-	-
34		Beiträge an den Pensions-Sicherungs-Verein VVaG	764	0,74
35	D.122	Unterstellte Sozialbeiträge der Arbeitgeber (ohne Auszubildende) 8)	3 558	3,46
36	D.1221	Entgeltfortzahlung	2 916	2,83
37		Entgeltfortzahlung im Krankheitsfall	2 538	2,47
38		Arbeitgeberzuschüsse zum Mutterschaftsgeld 9)	377	0,37
39	D.1222	Unterstellte Sozialbeiträge zur Alters- und Gesundheitsvorsorge von Beamten	-	-
40	D.1223	Zahlungen an aus dem Unternehmen ausscheidende Arbeitnehmer	521	0,51
41		Entlassungsschadigungen	285	0,28
42		Aufstockungsbeträge zum Bruttoverdienst im Rahmen der Altersteilzeit	236	0,23
43	D.1224	Sonstige freiwillige Sozialleistungen der Arbeitgeber	121	0,12
44	D.123	Sozialbeiträge der Arbeitgeber für Auszubildende	129	0,12
45	D.2	Kosten für die berufliche Aus- und Weiterbildung	452	0,44
46	D.3	Sonstige Aufwendungen 10)	/	/
47	D.4	Steuern auf die Lohnsumme oder Beschäftigtenzahl 11)	24	0,02
48		Nachrichtlich:		
49		Aufwendungen der Arbeitnehmer für betriebliche Altersversorgung	710	0,69
50		Lohnnebenkosten 12)	32 212	31,29
51		dar.: gesetzliche Lohnnebenkosten 13)	12 954	12,58
52		Personalnebenkosten insgesamt 14)	49 583	48,16
53		dar.: gesetzliche Personalnebenkosten 15)	15 335	14,89
54		Bruttoarbeitskosten je Vollzeiteinheit einschließlich Auszubildende	98 835	96,00
55		Bruttoarbeitskosten je geleistete Stunde der Beschäftigten (ohne Auszubildende)	63,19	
55		Nettoarbeitskosten je geleistete Stunde der Beschäftigten (einschl. Auszubildende) ..	60,66	

1) Harmonisierter Schlüssel der statistischen Ämter der Europäischen Union nach Verordnung (EG) 1737/2005.- 2) Laufend gezahltes für nicht gearbeitete Tage, Sachleistungen).- 3) Zahlungen, die im Allgemeinen nicht laufend mit jeder Lohn- und Gehaltszahlung 5) Naturalleistungen, Firmenwagen, Personalrabatte, Job-Tickets und Zinersparnisse.- 6) Zahlungen der Arbeitgeber an Versicherungen zur Winterbeschäftigungs-Umlage nach Winterbeschäftigungs-Verordnung.- 8) Sozialleistungen der Arbeitgeber direkt an ihre Arbeit nach Aufwendungsausgleichsgesetz.- 10) Anwerbungskosten, vom Arbeitgeber gestellte Berufskleidung.- 11) Ausgleichsabgabe nach "indirekten Kosten" der Internationalen Arbeitsorganisation (ILO).- 13) Gesetzliche Arbeitgeberbeiträge zur Sozialversicherung, Arbeitgeber für Auszubildende, Steuern auf die Lohnsumme oder Beschäftigtenzahl.- 14) Arbeitskosten insgesamt abzüglich Feiertage, Entgeltfortzahlung, unterstellte Sozialbeiträge zur Alters- und Gesundheitsvorsorge von Beamten, Steuern auf die

Arbeitskosten je Vollzeiteinheit in Unternehmen mit ... Arbeitnehmern												Lfd. Nr.
davon mit ... bis ... Arbeitnehmern										50 und mehr		
10 - 49		50 - 249		250 - 499		500 - 999		1000 und mehr				
EUR	%	EUR	%	EUR	%	EUR	%	EUR	%	EUR	%	
/	100,00	.	.	76 134	100,00	.	.	114 377	100,00	105 353	100,00	1
/	99,84	.	.	76 092	99,95	.	.	114 349	99,98	105 319	99,97	2
/	/	.	.	42	0,05	.	.	28	0,02	(33)	(0,03)	3
/	99,72	.	.	76 006	99,83	.	.	113 782	99,48	104 817	99,49	4
/	83,44	.	.	63 439	83,33	.	.	75 339	65,87	71 906	68,25	5
/	81,33	.	.	63 058	82,82	.	.	74 772	65,37	71 394	67,77	6
/	62,68	.	.	44 876	58,94	.	.	57 448	50,23	54 259	51,50	7
/	/	.	.	9 325	12,25	.	.	3 992	3,49	4 825	4,58	8
/	/	.	.	4 243	5,57	.	.	686	0,60	(1 095)	(1,04)	9
/	/	.	.	113	0,15	.	.	14	0,01	/	/	10
/	10,39	.	.	7 772	10,21	.	.	12 127	10,60	11 237	10,67	11
/	7,31	.	.	5 639	7,41	.	.	8 376	7,32	7 848	7,45	12
/	2,90	.	.	1 899	2,49	.	.	2 710	2,37	2 553	2,42	13
/	/	.	.	234	0,31	.	.	1 040	0,91	837	0,79	14
/	/	.	.	972	1,28	.	.	1 191	1,04	1 032	0,98	15
/	/	.	.	368	0,48	.	.	285	0,25	310	0,29	16
/	/	.	.	382	0,50	.	.	567	0,50	512	0,49	17
(9 698)	(16,28)	.	.	12 566	16,51	.	.	38 443	33,61	32 911	31,24	18
(7 816)	(13,12)	.	.	9 041	11,88	.	.	34 341	30,02	29 125	27,65	19
(7 405)	(12,43)	.	.	9 202	12,09	.	.	10 071	8,80	10 023	9,51	20
(3 852)	(6,47)	.	.	5 007	6,58	.	.	5 554	4,86	5 476	5,20	21
/	/	.	.	110	0,15	.	.	100	0,09	91	0,09	22
(569)	(0,96)	.	.	735	0,96	.	.	836	0,73	821	0,78	23
2 743	/	.	.	3 215	4,22	.	.	3 439	3,01	3 469	3,29	24
/	/	.	.	229	0,30	.	.	233	0,20	246	0,23	25
/	(0,03)	.	.	16	0,02	.	.	9	0,01	11	0,01	26
-	-	.	.	-	-	.	.	-	-	-	-	27
(410)	(0,69)	.	.	/	/	.	.	24 270	21,22	19 103	18,13	28
(299)	/	.	.	(-1 024)	(-1,35)	.	.	22 146	19,36	17 301	16,42	29
/	/	.	.	297	0,39	.	.	982	0,86	865	0,82	30
/	/	.	.	48	0,06	.	.	-	-	/	/	31
/	/	.	.	107	0,14	.	.	139	0,12	127	0,12	32
-	-	.	.	-	-	.	.	-	-	-	-	33
(20)	(0,03)	.	.	411	0,54	.	.	1 003	0,88	805	0,76	34
(1 582)	/	.	.	3 438	4,52	.	.	3 970	3,47	3 667	3,48	35
(1 343)	/	.	.	1 527	2,01	.	.	3 382	2,96	3 002	2,85	36
(1 219)	/	.	.	1 362	1,79	.	.	2 919	2,55	2 611	2,48	37
(124)	(0,21)	.	.	164	0,22	.	.	463	0,40	391	0,37	38
-	-	.	.	-	-	.	.	-	-	-	-	39
/	/	.	.	1 896	2,49	.	.	426	0,37	537	0,51	40
/	/	.	.	1 609	2,11	.	.	148	0,13	290	0,27	41
/	/	.	.	286	0,38	.	.	278	0,24	247	0,23	42
(4)	/	.	.	16	0,02	.	.	161	0,14	127	0,12	43
/	/	.	.	87	0,11	.	.	133	0,12	119	0,11	44
/	/	.	.	102	0,13	.	.	545	0,48	468	0,44	45
/	/	.	.	3	0,00	.	.	26	0,02	/	/	46
/	/	.	.	23	0,03	.	.	24	0,02	25	0,02	47
/	/	.	.	499	0,66	.	.	720	0,63	732	0,70	48
(9 864)	(16,56)	.	.	12 694	16,67	.	.	39 038	34,13	33 447	31,75	49
9 059	(15,21)	.	.	10 839	14,24	.	.	13 610	11,90	13 169	12,50	50
/	(37,32)	.	.	31 258	41,06	.	.	56 929	49,77	51 094	48,50	51
(10 484)	(17,60)	.	.	12 651	16,62	.	.	16 187	14,15	15 603	14,81	52
/	92,05	.	.	74 079	97,30	.	.	109 614	95,84	101 377	96,23	53
/	/	.	.	44,37	/	.	.	70,90	/	64,84	/	54
/	/	.	.	43,16	/	.	.	67,97	/	62,40	/	55

Entgelt für die geleistete Arbeitszeit (Bruttoverdienst abzüglich Sonderzahlungen, vermögenswirksame Leistungen, Vergütung geleistet werden.- 4) Unbare individuelle Leistungen, Aktienoptionsprogramme, Belegschaftsaktien, Belegschaftseinrichtungen.- Träger oder Bildung von Rückstellungen, um ihren Arbeitnehmern Anspruch auf Sozialleistungen zu sichern.- 7) Arbeitgeberbeiträgenehmer, d. h. ohne Zwischenschaltung eines Versicherungsträgers und ohne Rückstellungen zu bilden.- 9) Beiträge zum U2-Verfahren Schwerbehindertenrecht (Teil 2 SGB IX).- 12) Arbeitskosten insg. abzüglich Bruttoverdienste (D.11). Entspricht den Entgeltfortzahlung, unterstellte Sozialbeiträge zur Alters- und Gesundheitsvorsorge von Beamten, Sozialbeiträge der Entgelt für die geleistete Arbeitszeit.- 15) Gesetzliche Arbeitgeberbeiträge zur Sozialversicherung, Vergütung gesetzlicher Lohnsumme oder Beschäftigtenzahl.-

Arbeitskosten je Vollzeiteinheit 2012 nach Kostenarten, Wirtschaftszweigen und Unternehmensgrößenklassen

Früheres Bundesgebiet und Berlin

61 Telekommunikation

Lfd.Nr.	Schlüssel 1)	Kostenart	10 und mehr	
			EUR	%
1		Bruttoarbeitskosten insgesamt	71 616	100,00
2	D	Nettoarbeitskosten (Bruttoarbeitskosten abzüglich Lohnsubventionen)	71 601	99,98
3	D.5	Lohnsubventionen (dem Arbeitgeber erstattete Lohn- und Gehaltszahlungen)	/	/
4	D.1	Arbeitnehmerentgelt	71 371	99,66
5	D.11	Bruttoverdienste	56 937	79,50
6	D.111	Bruttoverdienste (ohne Auszubildende)	56 661	79,12
7	D.11111	Entgelt für die geleistete Arbeitszeit 2)	40 069	55,95
8	D.11112	Sonderzahlungen insgesamt 3)	7 523	10,50
9		dar.: von persönlichen Leistungen und vom Unternehmenserfolg abhängig	(3 686)	(5,15)
10	D.1112	Leistungen zur Vermögensbildung der Arbeitnehmer	(103)	(0,14)
11	D.1113	Vergütung für nicht gearbeitete Tage	7 522	10,50
12		Urlaubsvergütung	5 616	7,84
13		Vergütung gesetzlicher Feiertage	1 862	2,60
14		Vergütung sonstiger betrieblicher oder tariflicher arbeitsfreier Tage	/	/
15	D.1114	Sachleistungen 4)	1 444	2,02
16		dar.: unbare individuelle Leistungen 5)	1 333	1,86
17	D.112	Bruttoverdienste der Auszubildenden	(276)	(0,39)
18	D.12	Sozialbeiträge der Arbeitgeber	14 434	20,15
19	D.121	Tatsächliche Sozialbeiträge der Arbeitgeber (ohne Auszubildende) 6)	10 432	14,57
20	D.1211	Gesetzliche Arbeitgeberbeiträge zur Sozialversicherung	9 007	12,58
21		Rentenversicherungsbeiträge	4 747	6,63
22		dar.: Aufstockungsbeiträge zur Rentenversicherung im Rahmen der Altersteilzeit	122	(0,17)
23		Arbeitslosenversicherungsbeiträge	708	0,99
24		Kranken- und Pflegeversicherungsbeiträge	3 242	4,53
25		Beiträge zur gesetzlichen Unfallversicherung	289	0,40
26		Umlage für das Insolvenzgeld	21	0,03
27		Sonstige gesetzliche Aufwendungen 7)	-	-
28	D.1212	Aufwendungen für die betriebliche Altersversorgung ohne Entgeltumwandlung	(1 425)	(1,99)
29		Aufwendungen für betriebliche Ruhegeldzusagen	(910)	(1,27)
30		Zuwendungen an Pensionskassen	(57)	(0,08)
31		Zuwendungen an Unterstützungskassen	/	/
32		Beiträge zur Direktversicherung	/	/
33		Beiträge an Pensionsfonds	(246)	(0,34)
34		Beiträge an den Pensions-Sicherungs-Verein VVaG	(78)	(0,11)
35	D.122	Unterstellte Sozialbeiträge der Arbeitgeber (ohne Auszubildende) 8)	3 939	5,50
36	D.1221	Entgeltfortzahlung	2 016	2,81
37		Entgeltfortzahlung im Krankheitsfall	1 875	2,62
38		Arbeitgeberzuschüsse zum Mutterschaftsgeld 9)	141	0,20
39	D.1222	Unterstellte Sozialbeiträge zur Alters- und Gesundheitsvorsorge von Beamten	-	-
40	D.1223	Zahlungen an aus dem Unternehmen ausscheidende Arbeitnehmer	(1 915)	(2,67)
41		Entlassungsschadigungen	(1 641)	(2,29)
42		Aufstockungsbeträge zum Bruttoverdienst im Rahmen der Altersteilzeit	274	(0,38)
43	D.1224	Sonstige freiwillige Sozialleistungen der Arbeitgeber	(8)	(0,01)
44	D.123	Sozialbeiträge der Arbeitgeber für Auszubildende	(63)	(0,09)
45	D.2	Kosten für die berufliche Aus- und Weiterbildung	/	/
46	D.3	Sonstige Aufwendungen 10)	/	/
47	D.4	Steuern auf die Lohnsumme oder Beschäftigtenzahl 11)	28	0,04
48		Nachrichtlich:		
49		Aufwendungen der Arbeitnehmer für betriebliche Altersversorgung	679	0,95
50		Lohnnebenkosten 12)	14 679	20,50
51		dar.: gesetzliche Lohnnebenkosten 13)	11 114	15,52
52		Personalnebenkosten insgesamt 14)	31 547	44,05
53		dar.: gesetzliche Personalnebenkosten 15)	12 912	18,03
54		Bruttoarbeitskosten je Vollzeiteinheit einschließlich Auszubildende	70 036	97,79
55		Bruttoarbeitskosten je geleistete Stunde der Beschäftigten (ohne Auszubildende)	43,22	
		Nettoarbeitskosten je geleistete Stunde der Beschäftigten (einschl. Auszubildende) ..	42,28	

1) Harmonisierter Schlüssel der statistischen Ämter der Europäischen Union nach Verordnung (EG) 1737/2005.- 2) Laufend gezahltes für nicht gearbeitete Tage, Sachleistungen).- 3) Zahlungen, die im Allgemeinen nicht laufend mit jeder Lohn- und Gehaltszahlung 5) Naturalleistungen, Firmenwagen, Personalrabatte, Job-Tickets und Zinersparnisse.- 6) Zahlungen der Arbeitgeber an Versicherungen zur Winterbeschäftigungs-Umlage nach Winterbeschäftigungs-Verordnung.- 8) Sozialleistungen der Arbeitgeber direkt an ihre Arbeit nach Aufwendungsausgleichsgesetz.- 10) Anwerbungskosten, vom Arbeitgeber gestellte Berufskleidung.- 11) Ausgleichsabgabe nach "indirekten Kosten" der Internationalen Arbeitsorganisation (ILO).- 13) Gesetzliche Arbeitgeberbeiträge zur Sozialversicherung, Arbeitgeber für Auszubildende, Steuern auf die Lohnsumme oder Beschäftigtenzahl.- 14) Arbeitskosten insgesamt abzüglich Feiertage, Entgeltfortzahlung, unterstellte Sozialbeiträge zur Alters- und Gesundheitsvorsorge von Beamten, Steuern auf die

Arbeitskosten je Vollzeiteinheit in Unternehmen mit ... Arbeitnehmern												Lfd. Nr.
davon mit ... bis ... Arbeitnehmern										50 und mehr		
10 - 49		50 - 249		250 - 499		500 - 999		1000 und mehr				
EUR	%	EUR	%	EUR	%	EUR	%	EUR	%	EUR	%	
(60 529)	100,00	(57 221)	100,00	68 042	100,00	75 365	100,00	75 435	100,00	72 522	100,00	1
(60 462)	99,89	(57 197)	99,96	68 010	99,95	75 361	99,99	75 427	99,99	72 511	99,98	2
/	/	/	/	/	/	/	/	8	0,01	/	/	3
(60 213)	99,48	(56 691)	99,07	67 495	99,20	74 626	99,02	75 360	99,90	72 283	99,67	4
(50 022)	82,64	(46 235)	80,80	53 470	78,58	63 292	83,98	59 077	78,31	57 502	79,29	5
(49 759)	82,21	(45 965)	80,33	53 231	78,23	63 191	83,85	58 766	77,90	57 225	78,91	6
(36 290)	59,96	(34 526)	60,34	38 008	55,86	43 917	58,27	41 126	54,52	40 378	55,68	7
/	/	/	(7,55)	7 431	10,92	/	/	8 029	10,64	7 627	10,52	8
/	/	/	/	(4 498)	6,61	/	/	3 903	5,17	(3 809)	(5,25)	9
/	/	/	/	/	/	/	/	111	0,15	(103)	(0,14)	10
/	(10,57)	(6 099)	10,66	(6 685)	9,82	7 983	10,59	7 921	10,50	7 614	10,50	11
/	/	(4 450)	7,78	(5 070)	7,45	5 971	7,92	5 928	7,86	5 685	7,84	12
(1 587)	2,62	(1 547)	2,70	1 486	2,18	1 949	2,59	1 969	2,61	1 884	2,60	13
/	/	/	/	/	/	/	/	24	0,03	/	/	14
/	/	/	/	988	1,45	(1 973)	(2,62)	1 579	2,09	1 504	2,07	15
/	/	/	/	(869)	1,28	/	/	1 465	1,94	1 387	1,91	16
/	/	/	/	/	/	/	/	311	0,41	(277)	(0,38)	17
(10 191)	16,84	(10 456)	18,27	14 024	20,61	/	/	16 283	21,58	14 780	20,38	18
(8 359)	13,81	(8 300)	14,51	10 789	15,86	/	/	11 329	15,02	10 601	14,62	19
(7 970)	13,17	(7 780)	13,60	8 849	13,01	(8 470)	(11,24)	9 477	12,56	9 092	12,54	20
(4 095)	6,77	(3 980)	6,95	4 458	6,55	4 835	6,42	4 984	6,61	4 800	6,62	21
-	-	/	/	/	/	/	/	184	0,24	(132)	(0,18)	22
(608)	1,00	(595)	1,04	674	0,99	738	0,98	740	0,98	716	0,99	23
(3 008)	(4,97)	2 910	5,09	(3 368)	4,95	/	/	3 460	4,59	3 261	4,50	24
/	/	/	(0,49)	/	/	(429)	(0,57)	270	0,36	293	0,40	25
(15)	(0,03)	(16)	0,03	(15)	(0,02)	/	/	24	0,03	21	(0,03)	26
/	/	/	/	/	/	/	/	-	-	-	-	27
/	/	/	/	/	/	/	/	1 852	2,46	(1 509)	(2,08)	28
/	/	/	/	/	/	/	/	1 280	1,70	(968)	(1,34)	29
/	/	/	/	/	/	/	/	26	0,03	(59)	(0,08)	30
/	/	/	/	/	/	/	/	0	0,00	/	/	31
/	/	/	/	/	/	/	/	54	0,07	/	/	32
/	/	/	/	-	-	-	-	380	0,50	(265)	(0,36)	33
/	/	/	/	/	/	/	/	112	0,15	(83)	(0,11)	34
/	/	/	(3,66)	(3 176)	/	/	/	4 882	6,47	4 116	5,68	35
/	/	/	(2,48)	/	/	/	/	2 299	3,05	2 060	2,84	36
/	/	/	/	/	/	/	/	2 157	2,86	1 918	2,64	37
(128)	0,21	(126)	0,22	(122)	(0,18)	169	0,22	142	0,19	142	0,20	38
/	/	/	/	/	/	/	/	-	-	-	-	39
/	/	/	/	(1 240)	(1,82)	/	/	2 572	3,41	(2 047)	(2,82)	40
/	/	/	/	(1 184)	(1,74)	/	/	2 154	2,86	(1 751)	(2,41)	41
-	-	/	/	/	(0,08)	/	/	419	0,56	(296)	(0,41)	42
-	-	/	/	/	/	/	/	11	0,01	(9)	(0,01)	43
/	/	/	/	/	/	/	/	71	0,09	(63)	(0,09)	44
/	/	/	/	/	/	/	/	44	0,06	/	/	45
/	/	/	/	(102)	(0,15)	/	/	(2)	0,00	/	/	46
/	/	25	(0,04)	25	0,04	(28)	(0,04)	30	0,04	29	0,04	47
/	/	/	/	423	0,62	/	/	889	1,18	710	0,98	48
(10 507)	17,36	(10 986)	19,20	14 572	21,42	/	/	16 358	21,69	15 020	20,71	49
(9 522)	15,73	(9 287)	16,23	10 861	15,96	(9 979)	/	11 877	15,74	11 244	15,50	50
/	(40,04)	(22 695)	39,66	30 034	44,14	31 448	41,73	34 309	45,48	32 144	44,32	51
(11 049)	18,25	(10 773)	18,83	12 287	18,06	(11 903)	(15,79)	13 775	18,26	13 064	18,01	52
(58 783)	97,11	(55 742)	97,42	66 478	97,70	74 499	98,85	73 761	97,78	70 963	97,85	53
(36,00)	/	(33,62)	/	40,53	/	43,87	/	46,18	/	43,81	/	54
(34,91)	/	(32,73)	/	39,59	/	43,41	/	45,18	/	42,89	/	55

Entgelt für die geleistete Arbeitszeit (Bruttoverdienst abzüglich Sonderzahlungen, vermögenswirksame Leistungen, Vergütung geleistet werden.- 4) Unbare individuelle Leistungen, Aktienoptionsprogramme, Belegschaftsaktien, Belegschaftseinrichtungen.- Träger oder Bildung von Rückstellungen, um ihren Arbeitnehmern Anspruch auf Sozialleistungen zu sichern.- 7) Arbeitgeberbeiträge nehmer, d. h. ohne Zwischenschaltung eines Versicherungsträgers und ohne Rückstellungen zu bilden.- 9) Beiträge zum U2-Verfahren Schwerbehindertenrecht (Teil 2 SGB IX).- 12) Arbeitskosten insg. abzüglich Bruttoverdienste (D.11). Entspricht den Entgeltfortzahlung, unterstellte Sozialbeiträge zur Alters- und Gesundheitsvorsorge von Beamten, Sozialbeiträge der Entgelt für die geleistete Arbeitszeit.- 15) Gesetzliche Arbeitgeberbeiträge zur Sozialversicherung, Vergütung gesetzlicher Lohnsumme oder Beschäftigtenzahl.-

Arbeitskosten je Vollzeiteinheit 2012 nach Kostenarten, Wirtschaftszweigen und Unternehmensgrößenklassen

Früheres Bundesgebiet und Berlin

62 Erbringung von Dienstleistungen der Informationstechnologie

Lfd.Nr.	Schlüssel 1)	Kostenart	10 und mehr	
			EUR	%
1		Bruttoarbeitskosten insgesamt	75 484	100,00
2	D	Nettoarbeitskosten (Bruttoarbeitskosten abzüglich Lohnsubventionen)	75 441	99,94
3	D.5	Lohnsubventionen (dem Arbeitgeber erstattete Lohn- und Gehaltszahlungen)	(43)	(0,06)
4	D.1	Arbeitnehmerentgelt	74 882	99,20
5	D.11	Bruttoverdienste	61 202	81,08
6	D.111	Bruttoverdienste (ohne Auszubildende)	60 865	80,63
7	D.11111	Entgelt für die geleistete Arbeitszeit 2)	43 602	57,76
8	D.11112	Sonderzahlungen insgesamt 3)	7 618	10,09
9		dar.: von persönlichen Leistungen und vom Unternehmenserfolg abhängig	4 820	6,38
10	D.1112	Leistungen zur Vermögensbildung der Arbeitnehmer	(116)	(0,15)
11	D.1113	Vergütung für nicht gearbeitete Tage	8 060	10,68
12		Urlaubsvergütung	5 903	7,82
13		Vergütung gesetzlicher Feiertage	2 031	2,69
14		Vergütung sonstiger betrieblicher oder tariflicher arbeitsfreier Tage	(126)	(0,17)
15	D.1114	Sachleistungen 4)	1 469	1,95
16		dar.: unbare individuelle Leistungen 5)	1 082	1,43
17	D.112	Bruttoverdienste der Auszubildenden	(337)	(0,45)
18	D.12	Sozialbeiträge der Arbeitgeber	13 680	18,12
19	D.121	Tatsächliche Sozialbeiträge der Arbeitgeber (ohne Auszubildende) 6)	11 241	14,89
20	D.1211	Gesetzliche Arbeitgeberbeiträge zur Sozialversicherung	9 302	12,32
21		Rentenversicherungsbeiträge	4 959	6,57
22		dar.: Aufstockungsbeiträge zur Rentenversicherung im Rahmen der Altersteilzeit	52	0,07
23		Arbeitslosenversicherungsbeiträge	747	0,99
24		Kranken- und Pflegeversicherungsbeiträge	3 295	4,36
25		Beiträge zur gesetzlichen Unfallversicherung	281	0,37
26		Umlage für das Insolvenzgeld	20	0,03
27		Sonstige gesetzliche Aufwendungen 7)	-	-
28	D.1212	Aufwendungen für die betriebliche Altersversorgung ohne Entgeltumwandlung	1 939	2,57
29		Aufwendungen für betriebliche Ruhegeldzusagen	1 214	1,61
30		Zuwendungen an Pensionskassen	(180)	(0,24)
31		Zuwendungen an Unterstützungskassen	238	0,32
32		Beiträge zur Direktversicherung	(141)	(0,19)
33		Beiträge an Pensionsfonds	82	0,11
34		Beiträge an den Pensions-Sicherungs-Verein VVaG	85	0,11
35	D.122	Unterstellte Sozialbeiträge der Arbeitgeber (ohne Auszubildende) 8)	2 362	3,13
36	D.1221	Entgeltfortzahlung	1 665	2,21
37		Entgeltfortzahlung im Krankheitsfall	1 498	1,98
38		Arbeitgeberzuschüsse zum Mutterschaftsgeld 9)	167	0,22
39	D.1222	Unterstellte Sozialbeiträge zur Alters- und Gesundheitsvorsorge von Beamten	-	-
40	D.1223	Zahlungen an aus dem Unternehmen ausscheidende Arbeitnehmer	(674)	(0,89)
41		Entlassungsschadigungen	(525)	(0,70)
42		Aufstockungsbeträge zum Bruttoverdienst im Rahmen der Altersteilzeit	149	0,20
43	D.1224	Sonstige freiwillige Sozialleistungen der Arbeitgeber	/	/
44	D.123	Sozialbeiträge der Arbeitgeber für Auszubildende	(77)	(0,10)
45	D.2	Kosten für die berufliche Aus- und Weiterbildung	(445)	(0,59)
46	D.3	Sonstige Aufwendungen 10)	(108)	(0,14)
47	D.4	Steuern auf die Lohnsumme oder Beschäftigtenzahl 11)	50	0,07
48		Nachrichtlich:		
48		Aufwendungen der Arbeitnehmer für betriebliche Altersversorgung	743	0,98
49		Lohnnebenkosten 12)	14 282	18,92
50		dar.: gesetzliche Lohnnebenkosten 13)	11 093	14,70
51		Personalnebenkosten insgesamt 14)	31 882	42,24
52		dar.: gesetzliche Personalnebenkosten 15)	13 048	17,29
53		Bruttoarbeitskosten je Vollzeiteinheit einschließlich Auszubildende	73 218	97,00
54		Bruttoarbeitskosten je geleistete Stunde der Beschäftigten (ohne Auszubildende)	44,98	
55		Nettoarbeitskosten je geleistete Stunde der Beschäftigten (einschl. Auszubildende) ..	43,60	

1) Harmonisierter Schlüssel der statistischen Ämter der Europäischen Union nach Verordnung (EG) 1737/2005.- 2) Laufend gezahltes für nicht gearbeitete Tage, Sachleistungen).- 3) Zahlungen, die im Allgemeinen nicht laufend mit jeder Lohn- und Gehaltszahlung
5) Naturalleistungen, Firmenwagen, Personalrabatte, Job-Tickets und Zinersparnisse.- 6) Zahlungen der Arbeitgeber an Versicherungen zur Winterbeschäftigungs-Umlage nach Winterbeschäftigungs-Verordnung.- 8) Sozialleistungen der Arbeitgeber direkt an ihre Arbeit nach Aufwendungsausgleichsgesetz.- 10) Anwerbungskosten, vom Arbeitgeber gestellte Berufskleidung.- 11) Ausgleichsabgabe nach "indirekten Kosten" der Internationalen Arbeitsorganisation (ILO).- 13) Gesetzliche Arbeitgeberbeiträge zur Sozialversicherung, Arbeitgeber für Auszubildende, Steuern auf die Lohnsumme oder Beschäftigtenzahl.- 14) Arbeitskosten insgesamt abzüglich Feiertage, Entgeltfortzahlung, unterstellte Sozialbeiträge zur Alters- und Gesundheitsvorsorge von Beamten, Steuern auf die

Arbeitskosten je Vollzeiteinheit in Unternehmen mit ... Arbeitnehmern												Lfd. Nr.
davon mit ... bis ... Arbeitnehmern										50 und mehr		
10 - 49		50 - 249		250 - 499		500 - 999		1000 und mehr				
EUR	%	EUR	%	EUR	%	EUR	%	EUR	%	EUR	%	
61 092	100,00	67 269	100,00	74 719	100,00	74 927	100,00	92 583	100,00	79 145	100,00	1
60 954	99,77	67 253	99,98	74 709	99,99	74 918	99,99	92 556	99,97	79 127	99,98	2
/	/	/	/	/	/	/	/	(26)	(0,03)	(19)	(0,02)	3
60 705	99,37	66 739	99,21	73 922	98,93	74 386	99,28	91 823	99,18	78 488	99,17	4
50 311	82,35	55 122	81,94	61 159	81,85	61 748	82,41	73 590	79,49	63 973	80,83	5
49 838	81,58	54 689	81,30	61 022	81,67	61 514	82,10	73 335	79,21	63 670	80,45	6
38 445	62,93	40 104	59,62	44 894	60,08	(45 646)	60,92	49 146	53,08	44 914	56,75	7
/	/	(5 990)	(8,90)	/	(9,39)	/	/	12 207	13,19	8 685	10,97	8
/	/	/	/	/	/	/	/	8 311	8,98	5 456	6,89	9
/	/	/	/	/	/	/	/	155	0,17	(124)	(0,16)	10
6 710	10,98	7 242	10,77	8 185	10,95	8 229	10,98	9 585	10,35	8 403	10,62	11
4 915	8,05	5 319	7,91	5 980	8,00	6 153	8,21	6 977	7,54	6 154	7,78	12
1 749	2,86	1 820	2,71	(2 068)	2,77	2 008	2,68	2 400	2,59	2 103	2,66	13
/	/	/	/	/	/	/	/	209	0,23	(146)	(0,18)	14
/	/	/	/	/	/	/	/	2 242	2,42	1 543	1,95	15
/	(1,75)	(1 117)	(1,66)	/	/	/	/	1 278	1,38	1 086	1,37	16
/	/	/	/	/	/	/	/	255	0,28	(303)	(0,38)	17
10 394	17,01	11 617	17,27	12 764	17,08	12 639	16,87	18 233	19,69	14 516	18,34	18
8 598	14,07	9 477	14,09	10 507	14,06	10 062	13,43	15 089	16,30	11 913	15,05	19
8 211	13,44	8 827	13,12	9 782	13,09	9 221	12,31	10 298	11,12	9 579	12,10	20
4 275	7,00	4 636	6,89	5 118	6,85	4 887	6,52	5 657	6,11	5 132	6,48	21
/	/	/	/	/	/	/	/	120	0,13	64	0,08	22
636	1,04	696	1,04	786	1,05	749	1,00	850	0,92	775	0,98	23
3 087	5,05	3 239	4,81	3 549	4,75	3 308	4,41	3 393	3,66	3 348	4,23	24
195	0,32	237	0,35	(304)	(0,41)	(258)	(0,34)	376	0,41	303	0,38	25
(18)	(0,03)	19	0,03	(23)	0,03	19	0,03	23	0,02	21	0,03	26
/	/	/	/	/	/	/	/	/	/	/	/	27
/	/	/	/	/	/	/	/	4 791	5,17	2 334	2,95	28
/	/	/	/	/	/	/	/	3 227	3,49	1 507	1,90	29
/	/	/	/	/	/	/	/	350	0,38	(207)	(0,26)	30
/	/	/	/	/	/	/	/	629	0,68	285	0,36	31
/	/	/	/	/	/	/	/	103	0,11	(129)	(0,16)	32
/	/	/	/	/	/	/	/	257	0,28	103	0,13	33
/	/	/	/	/	/	/	/	224	0,24	103	0,13	34
(1 686)	(2,76)	(2 038)	(3,03)	/	/	(2 523)	(3,37)	3 091	3,34	2 534	3,20	35
(1 359)	(2,22)	1 557	2,31	(1 693)	(2,27)	(1 832)	(2,45)	1 905	2,06	1 743	2,20	36
(1 224)	(2,00)	1 408	2,09	(1 515)	(2,03)	(1 602)	(2,14)	1 723	1,86	1 568	1,98	37
135	0,22	149	0,22	178	0,24	/	/	183	0,20	175	0,22	38
/	/	/	/	/	/	/	/	/	/	/	/	39
/	/	/	/	/	/	/	/	1 147	1,24	(767)	(0,97)	40
/	/	/	/	/	/	/	/	771	0,83	(583)	(0,74)	41
/	/	/	/	/	/	/	/	376	0,41	184	0,23	42
/	/	/	/	/	/	/	/	38	0,04	/	/	43
/	/	/	/	/	/	/	/	54	0,06	(69)	(0,09)	44
/	/	/	/	/	/	/	/	599	0,65	(486)	(0,61)	45
/	/	/	/	/	/	/	/	(107)	(0,12)	(117)	(0,15)	46
(33)	(0,05)	55	0,08	53	0,07	53	0,07	54	0,06	54	0,07	47
(450)	(0,74)	(549)	0,82	/	/	/	/	1 232	1,33	818	1,03	48
10 781	17,65	12 147	18,06	13 561	18,15	13 180	17,59	18 993	20,51	15 173	19,17	49
9 714	15,90	10 541	15,67	11 558	15,47	11 161	14,90	12 311	13,30	11 444	14,46	50
22 647	37,07	27 165	40,38	(29 825)	39,92	29 281	39,08	43 437	46,92	34 232	43,25	51
11 352	18,58	12 260	18,22	13 597	18,20	13 115	17,50	14 657	15,83	13 479	17,03	52
58 243	95,34	64 578	96,00	73 853	98,84	73 478	98,07	90 872	98,15	77 110	97,43	53
35,90	/	39,80	/	44,43	/	43,89	/	56,33	/	47,33	/	54
34,16	/	38,20	/	43,91	/	43,06	/	55,28	/	46,10	/	55

Entgelt für die geleistete Arbeitszeit (Bruttoverdienst abzüglich Sonderzahlungen, vermögenswirksame Leistungen, Vergütung geleistet werden.- 4) Unbare individuelle Leistungen, Aktienoptionsprogramme, Belegschaftsaktien, Belegschaftseinrichtungen.- Träger oder Bildung von Rückstellungen, um ihren Arbeitnehmern Anspruch auf Sozialleistungen zu sichern.- 7) Arbeitgeberbeiträgenehmer, d. h. ohne Zwischenschaltung eines Versicherungsträgers und ohne Rückstellungen zu bilden.- 9) Beiträge zum U2-Verfahren Schwerbehindertenrecht (Teil 2 SGB IX).- 12) Arbeitskosten insg. abzüglich Bruttoverdienste (D.11). Entspricht den Entgeltfortzahlung, unterstellte Sozialbeiträge zur Alters- und Gesundheitsvorsorge von Beamten, Sozialbeiträge der Entgelt für die geleistete Arbeitszeit.- 15) Gesetzliche Arbeitgeberbeiträge zur Sozialversicherung, Vergütung gesetzlicher Lohnsumme oder Beschäftigtenzahl.-

Arbeitskosten je Vollzeiteinheit 2012 nach Kostenarten, Wirtschaftszweigen und Unternehmensgrößenklassen

Früheres Bundesgebiet und Berlin

63 Informationsdienstleistungen

Lfd.Nr.	Schlüssel 1)	Kostenart	10 und mehr	
			EUR	%
1		Bruttoarbeitskosten insgesamt	64 242	100,00
2	D	Nettoarbeitskosten (Bruttoarbeitskosten abzüglich Lohnsubventionen)	64 166	99,88
3	D.5	Lohnsubventionen (dem Arbeitgeber erstattete Lohn- und Gehaltszahlungen)	/	/
4	D.1	Arbeitnehmerentgelt	63 814	99,33
5	D.11	Bruttoverdienste	51 342	79,92
6	D.111	Bruttoverdienste (ohne Auszubildende)	50 882	79,20
7	D.11111	Entgelt für die geleistete Arbeitszeit 2)	37 294	58,05
8	D.11112	Sonderzahlungen insgesamt 3)	(6 228)	(9,69)
9		dar.: von persönlichen Leistungen und vom Unternehmenserfolg abhängig	/	/
10	D.1112	Leistungen zur Vermögensbildung der Arbeitnehmer	(97)	(0,15)
11	D.1113	Vergütung für nicht gearbeitete Tage	6 566	10,22
12		Urlaubsvergütung	4 816	7,50
13		Vergütung gesetzlicher Feiertage	1 654	2,57
14		Vergütung sonstiger betrieblicher oder tariflicher arbeitsfreier Tage	/	/
15	D.1114	Sachleistungen 4)	(698)	(1,09)
16		dar.: unbare individuelle Leistungen 5)	(628)	(0,98)
17	D.112	Bruttoverdienste der Auszubildenden	/	/
18	D.12	Sozialbeiträge der Arbeitgeber	12 472	19,41
19	D.121	Tatsächliche Sozialbeiträge der Arbeitgeber (ohne Auszubildende) 6)	10 147	15,80
20	D.1211	Gesetzliche Arbeitgeberbeiträge zur Sozialversicherung	8 003	12,46
21		Rentenversicherungsbeiträge	4 244	6,61
22		dar.: Aufstockungsbeiträge zur Rentenversicherung im Rahmen der Altersteilzeit	(48)	(0,07)
23		Arbeitslosenversicherungsbeiträge	618	0,96
24		Kranken- und Pflegeversicherungsbeiträge	2 863	4,46
25		Beiträge zur gesetzlichen Unfallversicherung	259	0,40
26		Umlage für das Insolvenzgeld	17	0,03
27		Sonstige gesetzliche Aufwendungen 7)	/	/
28	D.1212	Aufwendungen für die betriebliche Altersversorgung ohne Entgeltumwandlung	2 144	3,34
29		Aufwendungen für betriebliche Ruhegeldzusagen	(1 619)	(2,52)
30		Zuwendungen an Pensionskassen	/	/
31		Zuwendungen an Unterstützungskassen	/	/
32		Beiträge zur Direktversicherung	(67)	(0,10)
33		Beiträge an Pensionsfonds	59	(0,09)
34		Beiträge an den Pensions-Sicherungs-Verein VVaG	(83)	(0,13)
35	D.122	Unterstellte Sozialbeiträge der Arbeitgeber (ohne Auszubildende) 8)	2 210	3,44
36	D.1221	Entgeltfortzahlung	1 533	2,39
37		Entgeltfortzahlung im Krankheitsfall	1 403	2,18
38		Arbeitgeberzuschüsse zum Mutterschaftsgeld 9)	129	0,20
39	D.1222	Unterstellte Sozialbeiträge zur Alters- und Gesundheitsvorsorge von Beamten	-	-
40	D.1223	Zahlungen an aus dem Unternehmen ausscheidende Arbeitnehmer	(668)	(1,04)
41		Entlassungsschadigungen	(525)	(0,82)
42		Aufstockungsbeträge zum Bruttoverdienst im Rahmen der Altersteilzeit	(143)	(0,22)
43	D.1224	Sonstige freiwillige Sozialleistungen der Arbeitgeber	/	/
44	D.123	Sozialbeiträge der Arbeitgeber für Auszubildende	/	/
45	D.2	Kosten für die berufliche Aus- und Weiterbildung	(302)	(0,47)
46	D.3	Sonstige Aufwendungen 10)	/	/
47	D.4	Steuern auf die Lohnsumme oder Beschäftigtenzahl 11)	52	0,08
48		Nachrichtlich: Aufwendungen der Arbeitnehmer für betriebliche Altersversorgung	648	1,01
49		Lohnnebenkosten 12)	12 900	20,08
50		dar.: gesetzliche Lohnnebenkosten 13)	9 702	15,10
51		Personalnebenkosten insgesamt 14)	26 948	41,95
52		dar.: gesetzliche Personalnebenkosten 15)	11 241	17,50
53		Bruttoarbeitskosten je Vollzeiteinheit einschließlich Auszubildende	61 935	96,41
54		Bruttoarbeitskosten je geleistete Stunde der Beschäftigten (ohne Auszubildende)	38,62	
55		Nettoarbeitskosten je geleistete Stunde der Beschäftigten (einschl. Auszubildende) ..	37,20	

1) Harmonisierter Schlüssel der statistischen Ämter der Europäischen Union nach Verordnung (EG) 1737/2005.- 2) Laufend gezahltes für nicht gearbeitete Tage, Sachleistungen).- 3) Zahlungen, die im Allgemeinen nicht laufend mit jeder Lohn- und Gehaltszahlung
5) Naturalleistungen, Firmenwagen, Personalrabatte, Job-Tickets und Zinsersparnisse.- 6) Zahlungen der Arbeitgeber an Versicherungen zur Winterbeschäftigungs-Umlage nach Winterbeschäftigungs-Verordnung.- 7) Sozialleistungen der Arbeitgeber direkt an ihre Arbeit nach Aufwendungsausgleichsgesetz.- 8) Anwerbungskosten, vom Arbeitgeber gestellte Berufskleidung.- 9) Ausgleichsabgabe nach "indirekten Kosten" der Internationalen Arbeitsorganisation (ILO).- 10) Gesetzliche Arbeitgeberbeiträge zur Sozialversicherung, Arbeitgeber für Auszubildende, Steuern auf die Lohnsumme oder Beschäftigtenzahl.- 11) Arbeitskosten insgesamt abzüglich Feiertage, Entgeltfortzahlung, unterstellte Sozialbeiträge zur Alters- und Gesundheitsvorsorge von Beamten, Steuern auf die

Arbeitskosten je Vollzeiteinheit in Unternehmen mit ... Arbeitnehmern												Lfd. Nr.
davon mit ... bis ... Arbeitnehmern										50 und mehr		
10 - 49		50 - 249		250 - 499		500 - 999		1000 und mehr				
EUR	%	EUR	%	EUR	%	EUR	%	EUR	%	EUR	%	
55 595	100,00	(62 689)	100,00	65 689	100,00	55 099	100,00	85 901	100,00	66 059	100,00	1
55 425	99,69	(62 661)	99,96	65 501	99,71	55 096	99,99	85 894	99,99	66 004	99,92	2
/	/	/	/	(189)	(0,29)	4	(0,01)	/	/	(55)	(0,08)	3
55 445	99,73	(62 172)	99,18	65 274	99,37	54 894	99,63	85 120	99,09	65 572	99,26	4
45 786	82,35	(51 578)	82,28	52 096	79,31	43 961	79,78	63 857	74,34	52 509	79,49	5
45 417	81,69	(50 981)	81,32	51 713	78,72	43 416	78,80	63 619	74,06	52 031	78,76	6
35 525	63,90	(37 176)	59,30	37 451	57,01	30 267	54,93	46 506	54,14	37 666	57,02	7
/	/	/	/	(6 745)	10,27	7 172	13,02	7 174	8,35	(6 848)	(10,37)	8
/	/	/	/	/	/	2 304	4,18	2 746	3,20	/	/	9
/	/	/	(0,14)	(125)	(0,19)	(107)	(0,19)	94	0,11	101	0,15	10
(6 078)	10,93	(6 492)	10,36	6 674	10,16	5 520	10,02	8 242	9,59	6 668	10,09	11
(4 472)	8,04	(4 684)	7,47	4 969	7,56	4 098	7,44	6 086	7,08	4 888	7,40	12
1 565	2,81	(1 682)	2,68	1 590	2,42	1 284	2,33	2 139	2,49	1 672	2,53	13
/	/	/	/	/	/	138	0,25	(17)	(0,02)	/	/	14
/	/	/	/	(717)	(1,09)	350	0,64	1 603	1,87	(748)	(1,13)	15
/	/	/	/	/	/	272	0,49	1 451	1,69	(664)	(1,01)	16
/	/	/	/	/	/	545	0,99	237	0,28	/	/	17
9 659	17,37	10 594	(16,90)	13 179	20,06	10 933	19,84	21 264	24,75	13 063	19,77	18
8 011	14,41	8 677	(13,84)	9 859	15,01	8 569	15,55	18 390	21,41	10 596	16,04	19
7 730	13,90	7 763	12,38	8 167	12,43	7 436	13,50	9 295	10,82	8 060	12,20	20
3 968	7,14	4 063	6,48	4 362	6,64	3 885	7,05	5 245	6,11	4 302	6,51	21
/	/	/	/	/	/	/	/	130	0,15	(53)	(0,08)	22
589	1,06	599	0,96	651	0,99	581	1,05	700	0,81	625	0,95	23
2 921	5,25	2 808	(4,48)	2 888	4,40	2 666	4,84	3 098	3,61	2 851	4,32	24
(225)	(0,40)	/	(0,44)	250	0,38	290	0,53	232	0,27	266	0,40	25
/	/	(15)	0,02	17	0,03	15	0,03	20	0,02	16	0,02	26
/	/	/	/	-	-	-	-	-	-	-	-	27
/	/	/	/	(1 692)	(2,58)	/	/	9 095	10,59	2 536	(3,84)	28
/	/	/	/	/	/	/	/	7 982	9,29	(1 953)	(2,96)	29
/	/	/	/	(156)	(0,24)	225	0,41	204	0,24	/	/	30
/	/	/	/	/	/	/	/	37	0,04	/	/	31
/	/	/	/	(75)	(0,11)	(79)	(0,14)	65	0,08	(68)	(0,10)	32
/	/	/	/	-	-	0	0,00	411	0,48	(71)	(0,11)	33
/	/	/	/	/	/	/	/	397	0,46	(100)	(0,15)	34
(1 566)	(2,82)	(1 773)	(2,83)	3 199	4,87	2 230	4,05	2 820	3,28	2 345	3,55	35
(1 270)	(2,28)	(1 345)	/	1 655	2,52	1 756	3,19	1 948	2,27	1 588	2,40	36
(1 144)	(2,06)	(1 222)	/	1 512	2,30	1 639	2,98	1 806	2,10	1 458	2,21	37
(125)	(0,23)	(124)	(0,20)	143	0,22	117	0,21	143	0,17	130	0,20	38
/	/	/	/	-	-	-	-	-	-	-	-	39
/	/	/	/	(1 529)	(2,33)	(467)	(0,85)	856	1,00	(748)	(1,13)	40
/	/	/	/	(1 334)	(2,03)	(406)	(0,74)	425	0,49	(582)	(0,88)	41
/	/	/	/	/	/	/	/	431	0,50	(166)	(0,25)	42
/	/	/	/	/	/	/	/	7	0,01	(9)	/	43
/	/	/	/	/	/	/	/	134	0,24	54	0,06	44
/	/	/	/	/	/	/	/	130	0,24	693	0,81	45
/	/	/	/	/	/	(21)	(0,04)	52	0,06	/	/	46
(42)	(0,08)	58	(0,09)	59	0,09	55	0,10	36	0,04	54	0,08	47
/	/	/	(0,75)	(603)	0,92	409	0,74	1 747	2,03	710	1,07	48
9 810	17,65	11 111	(17,72)	13 593	20,69	11 139	20,22	22 044	25,66	13 549	20,51	49
9 124	16,41	9 311	(14,85)	10 002	15,23	9 381	17,03	11 333	13,19	9 824	14,87	50
(20 070)	36,10	(25 513)	40,70	28 238	42,99	24 833	45,07	39 394	45,86	28 393	42,98	51
10 607	19,08	10 848	17,30	11 471	17,46	10 531	19,11	13 418	15,62	11 375	17,22	52
53 889	96,93	(60 195)	96,02	62 217	94,71	53 508	97,11	84 435	98,29	63 615	96,30	53
33,00		(37,36)		39,56		34,08		52,03		39,82		54
31,86		(35,86)		37,46		33,09		51,16		38,34		55

Entgelt für die geleistete Arbeitszeit (Bruttoverdienst abzüglich Sonderzahlungen, vermögenswirksame Leistungen, Vergütung geleistet werden.- 4) Unbare individuelle Leistungen, Aktienoptionsprogramme, Belegschaftsaktien, Belegschaftseinrichtungen.- Träger oder Bildung von Rückstellungen, um ihren Arbeitnehmern Anspruch auf Sozialleistungen zu sichern.- 7) Arbeitgeberbeiträge nehmer, d. h. ohne Zwischenschaltung eines Versicherungsträgers und ohne Rückstellungen zu bilden.- 9) Beiträge zum U2-Verfahren Schwerbehindertenrecht (Teil 2 SGB IX).- 12) Arbeitskosten insg. abzüglich Bruttoverdienste (D.11). Entspricht den Entgeltfortzahlung, unterstellte Sozialbeiträge zur Alters- und Gesundheitsvorsorge von Beamten, Sozialbeiträge der Entgelt für die geleistete Arbeitszeit.- 15) Gesetzliche Arbeitgeberbeiträge zur Sozialversicherung, Vergütung gesetzlicher Lohnsumme oder Beschäftigtenzahl.-

Arbeitskosten je Vollzeiteinheit 2012 nach Kostenarten, Wirtschaftszweigen und Unternehmensgrößenklassen

Früheres Bundesgebiet und Berlin

K Erbringung von Finanz- und Versicherungsdienstleistungen

Lfd.Nr.	Schlüssel 1)	Kostenart	10 und mehr	
			EUR	%
1		Bruttoarbeitskosten insgesamt	82 017	100,00
2	D	Nettoarbeitskosten (Bruttoarbeitskosten abzüglich Lohnsubventionen)	81 991	99,97
3	D.5	Lohnsubventionen (dem Arbeitgeber erstattete Lohn- und Gehaltszahlungen)	(25)	(0,03)
4	D.1	Arbeitnehmerentgelt	81 317	99,15
5	D.11	Bruttoverdienste	61 785	75,33
6	D.111	Bruttoverdienste (ohne Auszubildende)	61 034	74,42
7	D.11111	Entgelt für die geleistete Arbeitszeit 2)	41 965	51,17
8	D.11112	Sonderzahlungen insgesamt 3)	9 506	11,59
9		dar.: von persönlichen Leistungen und vom Unternehmenserfolg abhängig	(3 994)	(4,87)
10	D.1112	Leistungen zur Vermögensbildung der Arbeitnehmer	379	0,46
11	D.1113	Vergütung für nicht gearbeitete Tage	8 058	9,83
12		Urlaubsvergütung	5 917	7,21
13		Vergütung gesetzlicher Feiertage	1 932	2,36
14		Vergütung sonstiger betrieblicher oder tariflicher arbeitsfreier Tage	210	0,26
15	D.1114	Sachleistungen 4)	(1 125)	(1,37)
16		dar.: unbare individuelle Leistungen 5)	(671)	0,82
17	D.112	Bruttoverdienste der Auszubildenden	751	0,92
18	D.12	Sozialbeiträge der Arbeitgeber	19 532	23,82
19	D.121	Tatsächliche Sozialbeiträge der Arbeitgeber (ohne Auszubildende) 6)	16 177	19,72
20	D.1211	Gesetzliche Arbeitgeberbeiträge zur Sozialversicherung	9 680	11,80
21		Rentenversicherungsbeiträge	5 181	6,32
22		dar.: Aufstockungsbeiträge zur Rentenversicherung im Rahmen der Altersteilzeit	144	0,18
23		Arbeitslosenversicherungsbeiträge	769	0,94
24		Kranken- und Pflegeversicherungsbeiträge	3 456	4,21
25		Beiträge zur gesetzlichen Unfallversicherung	252	0,31
26		Umlage für das Insolvenzgeld	(22)	(0,03)
27		Sonstige gesetzliche Aufwendungen 7)	-	-
28	D.1212	Aufwendungen für die betriebliche Altersversorgung ohne Entgeltumwandlung	(6 497)	7,92
29		Aufwendungen für betriebliche Ruhegeldzusagen	(4 805)	(5,86)
30		Zuwendungen an Pensionskassen	848	(1,03)
31		Zuwendungen an Unterstützungskassen	(360)	(0,44)
32		Beiträge zur Direktversicherung	(165)	(0,20)
33		Beiträge an Pensionsfonds	/	/
34		Beiträge an den Pensions-Sicherungs-Verein VVaG	268	0,33
35	D.122	Unterstellte Sozialbeiträge der Arbeitgeber (ohne Auszubildende) 8)	3 173	3,87
36	D.1221	Entgeltfortzahlung	2 044	2,49
37		Entgeltfortzahlung im Krankheitsfall	1 893	2,31
38		Arbeitgeberzuschüsse zum Mutterschaftsgeld 9)	152	0,18
39	D.1222	Unterstellte Sozialbeiträge zur Alters- und Gesundheitsvorsorge von Beamten	-	-
40	D.1223	Zahlungen an aus dem Unternehmen ausscheidende Arbeitnehmer	(1 035)	(1,26)
41		Entlassungsschadigungen	(771)	(0,94)
42		Aufstockungsbeträge zum Bruttoverdienst im Rahmen der Altersteilzeit	264	0,32
43	D.1224	Sonstige freiwillige Sozialleistungen der Arbeitgeber	/	/
44	D.123	Sozialbeiträge der Arbeitgeber für Auszubildende	182	0,22
45	D.2	Kosten für die berufliche Aus- und Weiterbildung	614	0,75
46	D.3	Sonstige Aufwendungen 10)	(65)	(0,08)
47	D.4	Steuern auf die Lohnsumme oder Beschäftigtenzahl 11)	21	0,03
48		Nachrichtlich:		
49		Aufwendungen der Arbeitnehmer für betriebliche Altersversorgung	1 117	1,36
50		Lohnnebenkosten 12)	20 232	24,67
51		dar.: gesetzliche Lohnnebenkosten 13)	11 928	14,54
52		Personalnebenkosten insgesamt 14)	40 051	48,83
53		dar.: gesetzliche Personalnebenkosten 15)	13 678	16,68
54		Bruttoarbeitskosten je Vollzeiteinheit einschließlich Auszubildende	77 732	94,78
55		Bruttoarbeitskosten je geleistete Stunde der Beschäftigten (ohne Auszubildende)	50,61	
55		Nettoarbeitskosten je geleistete Stunde der Beschäftigten (einschl. Auszubildende) ..	47,96	

1) Harmonisierter Schlüssel der statistischen Ämter der Europäischen Union nach Verordnung (EG) 1737/2005.- 2) Laufend gezahltes für nicht gearbeitete Tage, Sachleistungen).- 3) Zahlungen, die im Allgemeinen nicht laufend mit jeder Lohn- und Gehaltszahlung 5) Naturalleistungen, Firmenwagen, Personalrabatte, Job-Tickets und Zinsersparnisse.- 6) Zahlungen der Arbeitgeber an Versicherungen zur Winterbeschäftigungs-Umlage nach Winterbeschäftigungs-Verordnung.- 8) Sozialleistungen der Arbeitgeber direkt an ihre Arbeit nach Aufwendungsausgleichsgesetz.- 10) Anwerbungskosten, vom Arbeitgeber gestellte Berufskleidung.- 11) Ausgleichsabgabe nach "indirekten Kosten" der Internationalen Arbeitsorganisation (ILO).- 13) Gesetzliche Arbeitgeberbeiträge zur Sozialversicherung, Arbeitgeber für Auszubildende, Steuern auf die Lohnsumme oder Beschäftigtenzahl.- 14) Arbeitskosten insgesamt abzüglich Feiertage, Entgeltfortzahlung, unterstellte Sozialbeiträge zur Alters- und Gesundheitsvorsorge von Beamten, Steuern auf die

Arbeitskosten je Vollzeiteinheit in Unternehmen mit ... Arbeitnehmern												Lfd. Nr.
davon mit ... bis ... Arbeitnehmern										50 und mehr		
10 - 49		50 - 249		250 - 499		500 - 999		1000 und mehr				
EUR	%	EUR	%	EUR	%	EUR	%	EUR	%			
(71 056)	100,00	(76 019)	100,00	72 835	100,00	(83 632)	100,00	86 809	100,00	82 510	100,00	1
(70 906)	99,79	(75 988)	99,96	72 802	99,96	(83 620)	99,99	86 793	99,98	82 490	99,98	2
/	/	/	/	/	/	/	/	16	0,02	(20)	(0,02)	3
(70 489)	99,20	(75 277)	99,02	71 928	98,75	(82 828)	99,04	86 200	99,30	81 804	99,14	4
(57 518)	80,95	(59 562)	78,35	56 110	77,04	61 489	73,52	64 447	74,24	61 976	75,11	5
(56 849)	80,01	(58 786)	77,33	55 301	75,93	60 848	72,76	63 673	73,35	61 222	74,20	6
39 816	56,03	(40 658)	53,48	37 934	52,08	40 958	48,97	43 964	50,65	42 062	50,98	7
/	/	/	(11,47)	(8 663)	(11,89)	/	/	9 756	11,24	9 543	11,57	8
/	/	/	/	/	/	/	/	3 619	4,17	(3 939)	(4,77)	9
(250)	/	360	(0,47)	396	0,54	394	(0,47)	387	0,45	384	0,47	10
7 407	10,42	7 802	10,26	7 471	10,26	7 892	9,44	8 411	9,69	8 088	9,80	11
5 528	7,78	5 718	7,52	5 518	7,58	5 748	6,87	6 179	7,12	5 934	7,19	12
1 795	2,53	(1 865)	2,45	1 778	2,44	1 897	2,27	2 019	2,33	1 938	2,35	13
/	/	/	/	/	/	/	/	213	0,24	215	0,26	14
/	/	/	/	/	/	/	/	1 156	1,33	(1 145)	(1,39)	15
/	/	/	/	/	/	/	/	655	0,75	(671)	(0,81)	16
/	/	(777)	/	(809)	/	(641)	/	774	0,89	754	0,91	17
(12 971)	18,26	(15 715)	20,67	15 819	21,72	/	(25,51)	21 753	25,06	19 827	24,03	18
(10 731)	15,10	(12 665)	16,66	12 917	17,73	/	(21,19)	18 170	20,93	16 422	19,90	19
8 769	12,34	9 507	12,51	9 322	12,80	9 639	11,53	9 925	11,43	9 721	11,78	20
4 607	6,48	4 994	6,57	4 911	6,74	5 182	6,20	5 365	6,18	5 207	6,31	21
/	/	/	/	(167)	(0,23)	/	/	130	0,15	147	0,18	22
678	0,95	739	0,97	724	0,99	769	0,92	798	0,92	773	0,94	23
3 200	4,50	(3 499)	4,60	3 459	4,75	3 425	4,09	3 474	4,00	3 468	4,20	24
(267)	(0,38)	(257)	0,34	194	0,27	(243)	(0,29)	267	0,31	252	0,30	25
17	0,02	19	(0,03)	/	/	20	0,02	21	0,02	(22)	(0,03)	26
-	-	-	-	-	-	-	-	-	-	-	-	27
/	/	/	/	(3 595)	(4,94)	/	/	8 245	9,50	(6 701)	8,12	28
/	/	/	/	/	/	/	/	6 467	7,45	(4 971)	(6,02)	29
/	/	/	/	/	/	/	/	890	1,02	879	(1,06)	30
/	/	/	/	/	/	/	/	397	0,46	(368)	(0,45)	31
/	/	/	/	/	/	/	/	123	0,14	(153)	(0,19)	32
/	/	/	/	/	/	222	(0,27)	7	0,01	/	/	33
/	/	/	/	/	/	/	/	363	0,42	277	0,34	34
(2 084)	(2,93)	/	(3,76)	(2 706)	3,71	/	(4,14)	3 393	3,91	3 222	3,90	35
(1 527)	(2,15)	(1 836)	2,42	1 804	2,48	2 017	(2,41)	2 234	2,57	2 068	2,51	36
(1 399)	(1,97)	(1 694)	2,23	1 660	2,28	1 864	(2,23)	2 075	2,39	1 915	2,32	37
128	0,18	142	(0,19)	144	0,20	152	0,18	159	0,18	153	0,18	38
-	-	-	-	-	-	-	-	-	-	-	-	39
/	/	/	/	/	/	/	/	1 081	1,24	(1 059)	(1,28)	40
/	/	/	/	/	/	/	/	790	0,91	(790)	(0,96)	41
/	/	/	/	/	/	/	/	291	0,33	269	0,33	42
/	/	/	/	/	/	/	/	79	0,09	/	/	43
/	/	(188)	/	(196)	/	(154)	/	190	0,22	184	0,22	44
/	/	/	(0,90)	(775)	(1,06)	/	/	529	0,61	620	0,75	45
/	/	/	/	/	/	/	/	60	0,07	(65)	(0,08)	46
(17)	/	22	(0,03)	22	0,03	20	(0,02)	20	0,02	21	0,03	47
(873)	(1,23)	/	/	(902)	(1,24)	(1 101)	(1,32)	1 139	1,31	1 128	1,37	48
(13 538)	19,05	(16 456)	21,65	16 725	22,96	(22 142)	(26,48)	22 362	25,76	20 533	24,89	49
10 470	14,73	11 553	15,20	11 344	15,57	11 830	14,15	12 368	14,25	11 993	14,54	50
(31 240)	43,97	(35 361)	46,52	34 901	47,92	(42 673)	51,03	42 844	49,35	40 448	49,02	51
12 109	17,04	13 230	17,40	12 926	17,75	13 573	16,23	14 197	16,35	13 748	16,66	52
(67 564)	95,09	(71 656)	94,26	68 597	94,18	(79 808)	95,43	82 338	94,85	78 187	94,76	53
(43,15)	/	(46,32)	/	45,16	/	51,69	/	53,80	/	50,95	/	54
(40,94)	/	(43,65)	/	42,53	/	(49,33)	/	51,02	/	48,28	/	55

Entgelt für die geleistete Arbeitszeit (Bruttoverdienst abzüglich Sonderzahlungen, vermögenswirksame Leistungen, Vergütung geleistet werden.- 4) Unbare individuelle Leistungen, Aktienoptionsprogramme, Belegschaftsaktien, Belegschaftseinrichtungen.- Träger oder Bildung von Rückstellungen, um ihren Arbeitnehmern Anspruch auf Sozialleistungen zu sichern.- 7) Arbeitgeberbeiträge nehmer, d. h. ohne Zwischenschaltung eines Versicherungsträgers und ohne Rückstellungen zu bilden.- 9) Beiträge zum U2-Verfahren Schwerbehindertenrecht (Teil 2 SGB IX).- 12) Arbeitskosten insg. abzüglich Bruttoverdienste (D.11). Entspricht den Entgeltfortzahlung, unterstellte Sozialbeiträge zur Alters- und Gesundheitsvorsorge von Beamten, Sozialbeiträge der Entgelt für die geleistete Arbeitszeit.- 15) Gesetzliche Arbeitgeberbeiträge zur Sozialversicherung, Vergütung gesetzlicher Lohnsumme oder Beschäftigtenzahl.-

Arbeitskosten je Vollzeiteinheit 2012 nach Kostenarten, Wirtschaftszweigen und Unternehmensgrößenklassen

Früheres Bundesgebiet und Berlin

64 Erbringung von Finanzdienstleistungen

Lfd.Nr.	Schlüssel 1)	Kostenart	10 und mehr	
			EUR	%
1		Bruttoarbeitskosten insgesamt	82 832	100,00
2	D	Nettoarbeitskosten (Bruttoarbeitskosten abzüglich Lohnsubventionen)	82 805	99,97
3	D.5	Lohnsubventionen (dem Arbeitgeber erstattete Lohn- und Gehaltszahlungen)	/	/
4	D.1	Arbeitnehmerentgelt	82 061	99,07
5	D.11	Bruttoverdienste	61 685	74,47
6	D.111	Bruttoverdienste (ohne Auszubildende)	60 885	73,50
7	D.11111	Entgelt für die geleistete Arbeitszeit 2)	42 140	50,87
8	D.11112	Sonderzahlungen insgesamt 3)	9 013	10,88
9		dar.: von persönlichen Leistungen und vom Unternehmenserfolg abhängig	(4 430)	(5,35)
10	D.1112	Leistungen zur Vermögensbildung der Arbeitnehmer	393	0,48
11	D.1113	Vergütung für nicht gearbeitete Tage	8 112	9,79
12		Urlaubsvergütung	5 971	7,21
13		Vergütung gesetzlicher Feiertage	1 927	2,33
14		Vergütung sonstiger betrieblicher oder tariflicher arbeitsfreier Tage	(214)	(0,26)
15	D.1114	Sachleistungen 4)	(1 227)	(1,48)
16		dar.: unbare individuelle Leistungen 5)	(758)	(0,91)
17	D.112	Bruttoverdienste der Auszubildenden	800	0,97
18	D.12	Sozialbeiträge der Arbeitgeber	20 376	24,60
19	D.121	Tatsächliche Sozialbeiträge der Arbeitgeber (ohne Auszubildende) 6)	16 987	20,51
20	D.1211	Gesetzliche Arbeitgeberbeiträge zur Sozialversicherung	9 639	11,64
21		Rentenversicherungsbeiträge	5 174	6,25
22		dar.: Aufstockungsbeiträge zur Rentenversicherung im Rahmen der Altersteilzeit	154	(0,19)
23		Arbeitslosenversicherungsbeiträge	764	0,92
24		Kranken- und Pflegeversicherungsbeiträge	3 457	4,17
25		Beiträge zur gesetzlichen Unfallversicherung	223	0,27
26		Umlage für das Insolvenzgeld	20	0,02
27		Sonstige gesetzliche Aufwendungen 7)	-	-
28	D.1212	Aufwendungen für die betriebliche Altersversorgung ohne Entgeltumwandlung	(7 348)	(8,87)
29		Aufwendungen für betriebliche Ruhegeldzusagen	(5 403)	(6,52)
30		Zuwendungen an Pensionskassen	(1 039)	(1,25)
31		Zuwendungen an Unterstützungskassen	(417)	(0,50)
32		Beiträge zur Direktversicherung	/	/
33		Beiträge an Pensionsfonds	/	/
34		Beiträge an den Pensions-Sicherungs-Verein VVaG	292	0,35
35	D.122	Unterstellte Sozialbeiträge der Arbeitgeber (ohne Auszubildende) 8)	3 195	3,86
36	D.1221	Entgeltfortzahlung	2 023	2,44
37		Entgeltfortzahlung im Krankheitsfall	1 872	2,26
38		Arbeitgeberzuschüsse zum Mutterschaftsgeld 9)	151	0,18
39	D.1222	Unterstellte Sozialbeiträge zur Alters- und Gesundheitsvorsorge von Beamten	-	-
40	D.1223	Zahlungen an aus dem Unternehmen ausscheidende Arbeitnehmer	(1 057)	(1,28)
41		Entlassungsschadigungen	/	/
42		Aufstockungsbeträge zum Bruttoverdienst im Rahmen der Altersteilzeit	(237)	(0,29)
43	D.1224	Sonstige freiwillige Sozialleistungen der Arbeitgeber	/	/
44	D.123	Sozialbeiträge der Arbeitgeber für Auszubildende	194	0,23
45	D.2	Kosten für die berufliche Aus- und Weiterbildung	679	0,82
46	D.3	Sonstige Aufwendungen 10)	(73)	(0,09)
47	D.4	Steuern auf die Lohnsumme oder Beschäftigtenzahl 11)	20	0,02
48		Nachrichtlich:		
48		Aufwendungen der Arbeitnehmer für betriebliche Altersversorgung	1 145	1,38
49		Lohnnebenkosten 12)	21 147	25,53
50		dar.: gesetzliche Lohnnebenkosten 13)	11 876	14,34
51		Personalnebenkosten insgesamt 14)	40 692	49,13
52		dar.: gesetzliche Personalnebenkosten 15)	13 609	16,43
53		Bruttoarbeitskosten je Vollzeiteinheit einschließlich Auszubildende	78 085	94,27
54		Bruttoarbeitskosten je geleistete Stunde der Beschäftigten (ohne Auszubildende)	50,84	
55		Nettoarbeitskosten je geleistete Stunde der Beschäftigten (einschl. Auszubildende) ..	47,93	

1) Harmonisierter Schlüssel der statistischen Ämter der Europäischen Union nach Verordnung (EG) 1737/2005.- 2) Laufend gezahltes für nicht gearbeitete Tage, Sachleistungen).- 3) Zahlungen, die im Allgemeinen nicht laufend mit jeder Lohn- und Gehaltszahlung
5) Naturalleistungen, Firmenwagen, Personalrabatte, Job-Tickets und Zinersparnisse.- 6) Zahlungen der Arbeitgeber an Versicherungen zur Winterbeschäftigungs-Umlage nach Winterbeschäftigungs-Verordnung.- 8) Sozialleistungen der Arbeitgeber direkt an ihre Arbeit nach Aufwendungsausgleichsgesetz.- 10) Anwerbungskosten, vom Arbeitgeber gestellte Berufskleidung.- 11) Ausgleichsabgabe nach "indirekten Kosten" der Internationalen Arbeitsorganisation (ILO).- 13) Gesetzliche Arbeitgeberbeiträge zur Sozialversicherung, Arbeitgeber für Auszubildende, Steuern auf die Lohnsumme oder Beschäftigtenzahl.- 14) Arbeitskosten insgesamt abzüglich Feiertage, Entgeltfortzahlung, unterstellte Sozialbeiträge zur Alters- und Gesundheitsvorsorge von Beamten, Steuern auf die

Arbeitskosten je Vollzeiteinheit in Unternehmen mit ... Arbeitnehmern												Lfd. Nr.
davon mit ... bis ... Arbeitnehmern										50 und mehr		
10 - 49		50 - 249		250 - 499		500 - 999		1000 und mehr				
EUR	%	EUR	%	EUR	%	EUR	%	EUR	%	EUR	%	
(60 114)	100,00	(76 389)	100,00	73 086	100,00	(83 823)	100,00	89 856	100,00	83 493	100,00	1
(59 977)	99,77	(76 358)	99,96	73 049	99,95	(83 810)	99,98	89 833	99,98	83 469	99,97	2
/	/	/	/	/	/	/	/	22	0,02	(24)	/	3
(59 192)	98,47	(75 578)	98,94	72 098	98,65	(82 961)	98,97	89 220	99,29	82 726	99,08	4
47 349	78,77	(59 640)	78,07	56 038	76,67	(60 703)	72,42	65 750	73,17	62 102	74,38	5
46 503	77,36	(58 749)	76,91	55 109	75,40	(59 995)	71,57	64 994	72,33	61 303	73,42	6
34 379	57,19	(40 590)	53,14	37 802	51,72	(40 546)	48,37	45 409	50,54	42 366	50,74	7
/	(8,07)	/	(11,63)	(8 467)	(11,59)	/	/	9 066	10,09	9 134	10,94	8
/	/	/	/	/	/	/	/	4 570	5,09	(4 512)	(5,40)	9
/	(0,58)	395	(0,52)	426	(0,58)	399	(0,48)	383	0,43	395	0,47	10
6 536	10,87	(7 815)	10,23	7 550	10,33	7 796	9,30	8 662	9,64	8 157	9,77	11
4 887	8,13	(5 745)	7,52	5 581	7,64	5 683	6,78	6 391	7,11	6 002	7,19	12
1 595	2,65	(1 866)	2,44	1 798	2,46	(1 875)	2,24	2 038	2,27	1 936	2,32	13
/	/	/	/	/	/	/	/	232	0,26	(219)	(0,26)	14
/	/	/	/	/	/	/	/	1 474	1,64	(1 251)	(1,50)	15
/	/	/	/	/	/	/	/	825	0,92	(769)	(0,92)	16
/	/	(891)	/	(929)	/	(709)	/	756	0,84	799	0,96	17
(11 843)	19,70	/	20,86	16 060	21,97	/	(26,55)	23 470	26,12	20 624	24,70	18
(9 661)	16,07	/	(16,83)	13 295	18,19	/	(22,16)	19 798	22,03	17 200	20,60	19
8 168	13,59	(9 642)	12,62	9 353	12,80	9 442	(11,26)	9 909	11,03	9 682	11,60	20
4 251	7,07	5 070	6,64	4 929	6,74	5 098	6,08	5 391	6,00	5 201	6,23	21
/	/	/	/	(191)	(0,26)	/	/	119	0,13	154	(0,18)	22
622	1,03	(747)	0,98	721	0,99	754	0,90	799	0,89	768	0,92	23
(3 052)	5,08	(3 555)	4,65	(3 494)	4,78	3 354	(4,00)	3 473	3,86	3 469	4,15	24
/	/	(251)	0,33	(187)	0,26	(215)	(0,26)	224	0,25	223	0,27	25
17	0,03	19	(0,02)	/	/	20	0,02	21	0,02	20	0,02	26
/	/	/	/	/	/	/	/	/	/	/	/	27
/	/	/	/	/	(5,39)	/	/	9 890	11,01	(7 518)	(9,00)	28
/	/	/	/	/	/	/	/	7 719	8,59	(5 542)	(6,64)	29
/	/	/	/	/	/	/	/	1 124	1,25	(1 067)	(1,28)	30
/	/	/	/	/	/	/	/	541	0,60	(421)	(0,50)	31
/	/	/	/	/	/	/	/	66	0,07	/	/	32
/	/	/	/	/	/	289	(0,35)	7	0,01	/	/	33
/	/	/	/	/	/	/	/	433	0,48	300	0,36	34
/	/	/	(3,76)	(2 540)	3,48	/	/	3 488	3,88	3 230	3,87	35
/	/	(1 824)	(2,39)	(1 780)	(2,44)	2 028	(2,42)	2 227	2,48	2 041	2,44	36
/	/	(1 683)	(2,20)	(1 638)	(2,24)	1 878	(2,24)	2 066	2,30	1 889	2,26	37
119	0,20	141	(0,18)	142	0,19	150	0,18	160	0,18	152	0,18	38
/	/	/	/	/	/	/	/	/	/	/	/	39
/	/	/	/	/	/	/	/	1 167	1,30	(1 074)	(1,29)	40
/	/	/	/	/	/	/	/	935	1,04	/	/	41
/	/	/	/	/	/	/	/	233	0,26	(240)	(0,29)	42
/	/	/	/	/	/	/	/	94	0,11	/	/	43
/	/	(216)	/	(224)	/	(171)	/	184	0,20	193	0,23	44
/	/	/	/	(855)	/	/	/	531	0,59	673	0,81	45
/	/	/	/	/	/	/	/	84	0,09	(74)	(0,09)	46
(17)	/	20	(0,03)	21	0,03	21	(0,02)	21	0,02	21	0,02	47
/	/	/	/	(922)	(1,26)	(1 150)	(1,37)	1 121	1,25	1 152	1,38	48
(12 765)	21,23	/	21,93	17 048	23,33	/	(27,58)	24 106	26,83	21 391	25,62	49
(9 806)	16,31	(11 702)	15,32	11 379	15,57	11 661	(13,91)	12 339	13,73	11 936	14,30	50
(25 735)	42,81	(35 798)	46,86	35 284	48,28	(43 277)	51,63	44 446	49,46	41 127	49,26	51
11 201	18,63	(13 352)	17,48	12 952	17,72	13 366	15,95	14 194	15,80	13 679	16,38	52
(56 864)	94,59	(71 457)	93,54	68 224	93,35	(79 554)	94,91	85 001	94,60	78 700	94,26	53
(36,51)	/	(46,48)	/	45,45	/	(51,57)	/	55,12	/	51,26	/	54
(34,44)	/	(43,47)	/	42,42	/	(48,95)	/	52,15	/	48,32	/	55

Entgelt für die geleistete Arbeitszeit (Bruttoverdienst abzüglich Sonderzahlungen, vermögenswirksame Leistungen, Vergütung geleistet werden.- 4) Unbare individuelle Leistungen, Aktienoptionsprogramme, Belegschaftsaktien, Belegschaftseinrichtungen.- Träger oder Bildung von Rückstellungen, um ihren Arbeitnehmern Anspruch auf Sozialleistungen zu sichern.- 7) Arbeitgeberbeiträge nehmer, d. h. ohne Zwischenschaltung eines Versicherungsträgers und ohne Rückstellungen zu bilden.- 9) Beiträge zum U2-Verfahren Schwerbehindertenrecht (Teil 2 SGB IX).- 12) Arbeitskosten insg. abzüglich Bruttoverdienste (D.11). Entspricht den Entgeltfortzahlung, unterstellte Sozialbeiträge zur Alters- und Gesundheitsvorsorge von Beamten, Sozialbeiträge der Entgelt für die geleistete Arbeitszeit.- 15) Gesetzliche Arbeitgeberbeiträge zur Sozialversicherung, Vergütung gesetzlicher Lohnsumme oder Beschäftigtenzahl.-

Arbeitskosten je Vollzeiteinheit 2012 nach Kostenarten, Wirtschaftszweigen und Unternehmensgrößenklassen

Früheres Bundesgebiet und Berlin

65 Versicherungen, Rückversicherungen und Pensionskassen (ohne Sozialversicherung)

Lfd.Nr.	Schlüssel 1)	Kostenart	10 und mehr	
			EUR	%
1		Bruttoarbeitskosten insgesamt	79 265	100,00
2	D	Nettoarbeitskosten (Bruttoarbeitskosten abzüglich Lohnsubventionen)	79 255	99,99
3	D.5	Lohnsubventionen (dem Arbeitgeber erstattete Lohn- und Gehaltszahlungen)	/	/
4	D.1	Arbeitnehmerentgelt	78 714	99,30
5	D.11	Bruttoverdienste	60 752	76,64
6	D.111	Bruttoverdienste (ohne Auszubildende)	60 059	75,77
7	D.11111	Entgelt für die geleistete Arbeitszeit 2)	40 725	51,38
8	D.11112	Sonderzahlungen insgesamt 3)	10 212	12,88
9		dar.: von persönlichen Leistungen und vom Unternehmenserfolg abhängig	(2 176)	(2,75)
10	D.1112	Leistungen zur Vermögensbildung der Arbeitnehmer	381	0,48
11	D.1113	Vergütung für nicht gearbeitete Tage	7 875	9,94
12		Urlaubsvergütung	5 721	7,22
13		Vergütung gesetzlicher Feiertage	1 924	2,43
14		Vergütung sonstiger betrieblicher oder tariflicher arbeitsfreier Tage	(230)	(0,29)
15	D.1114	Sachleistungen 4)	/	/
16		dar.: unbare individuelle Leistungen 5)	(357)	0,45
17	D.112	Bruttoverdienste der Auszubildenden	693	0,87
18	D.12	Sozialbeiträge der Arbeitgeber	17 962	22,66
19	D.121	Tatsächliche Sozialbeiträge der Arbeitgeber (ohne Auszubildende) 6)	14 681	18,52
20	D.1211	Gesetzliche Arbeitgeberbeiträge zur Sozialversicherung	9 762	12,32
21		Rentenversicherungsbeiträge	5 213	6,58
22		dar.: Aufstockungsbeiträge zur Rentenversicherung im Rahmen der Altersteilzeit	147	0,19
23		Arbeitslosenversicherungsbeiträge	781	0,98
24		Kranken- und Pflegeversicherungsbeiträge	3 451	4,35
25		Beiträge zur gesetzlichen Unfallversicherung	296	0,37
26		Umlage für das Insolvenzgeld	20	0,03
27		Sonstige gesetzliche Aufwendungen 7)	-	-
28	D.1212	Aufwendungen für die betriebliche Altersversorgung ohne Entgeltumwandlung	4 920	6,21
29		Aufwendungen für betriebliche Ruhegeldzusagen	(3 713)	4,68
30		Zuwendungen an Pensionskassen	(447)	(0,56)
31		Zuwendungen an Unterstützungskassen	/	/
32		Beiträge zur Direktversicherung	(278)	(0,35)
33		Beiträge an Pensionsfonds	5	0,01
34		Beiträge an den Pensions-Sicherungs-Verein VVaG	(240)	(0,30)
35	D.122	Unterstellte Sozialbeiträge der Arbeitgeber (ohne Auszubildende) 8)	3 108	3,92
36	D.1221	Entgeltfortzahlung	2 149	2,71
37		Entgeltfortzahlung im Krankheitsfall	1 996	2,52
38		Arbeitgeberzuschüsse zum Mutterschaftsgeld 9)	154	0,19
39	D.1222	Unterstellte Sozialbeiträge zur Alters- und Gesundheitsvorsorge von Beamten	-	-
40	D.1223	Zahlungen an aus dem Unternehmen ausscheidende Arbeitnehmer	(903)	(1,14)
41		Entlassungsschadigungen	(524)	(0,66)
42		Aufstockungsbeträge zum Bruttoverdienst im Rahmen der Altersteilzeit	378	0,48
43	D.1224	Sonstige freiwillige Sozialleistungen der Arbeitgeber	(56)	(0,07)
44	D.123	Sozialbeiträge der Arbeitgeber für Auszubildende	172	0,22
45	D.2	Kosten für die berufliche Aus- und Weiterbildung	494	0,62
46	D.3	Sonstige Aufwendungen 10)	/	/
47	D.4	Steuern auf die Lohnsumme oder Beschäftigtenzahl 11)	18	0,02
48		Nachrichtlich: Aufwendungen der Arbeitnehmer für betriebliche Altersversorgung	1 065	1,34
49		Lohnnebenkosten 12)	18 513	23,36
50		dar.: gesetzliche Lohnnebenkosten 13)	12 100	15,27
51		Personalnebenkosten insgesamt 14)	38 540	48,62
52		dar.: gesetzliche Personalnebenkosten 15)	13 852	17,48
53		Bruttoarbeitskosten je Vollzeiteinheit einschließlich Auszubildende	75 960	95,83
54		Bruttoarbeitskosten je geleistete Stunde der Beschäftigten (ohne Auszubildende)	50,03	
55		Nettoarbeitskosten je geleistete Stunde der Beschäftigten (einschl. Auszubildende) ..	47,93	

1) Harmonisierter Schlüssel der statistischen Ämter der Europäischen Union nach Verordnung (EG) 1737/2005.- 2) Laufend gezahltes für nicht gearbeitete Tage, Sachleistungen).- 3) Zahlungen, die im Allgemeinen nicht laufend mit jeder Lohn- und Gehaltszahlung
5) Naturalleistungen, Firmenwagen, Personalrabatte, Job-Tickets und Zinsersparnisse.- 6) Zahlungen der Arbeitgeber an Versicherungen zur Winterbeschäftigungs-Umlage nach Winterbeschäftigungs-Verordnung.- 8) Sozialleistungen der Arbeitgeber direkt an ihre Arbeit nach Aufwendungsausgleichsgesetz.- 10) Anwerbungskosten, vom Arbeitgeber gestellte Berufskleidung.- 11) Ausgleichsabgabe nach "indirekten Kosten" der Internationalen Arbeitsorganisation (ILO).- 13) Gesetzliche Arbeitgeberbeiträge zur Sozialversicherung, Arbeitgeber für Auszubildende, Steuern auf die Lohnsumme oder Beschäftigtenzahl.- 14) Arbeitskosten insgesamt abzüglich Feiertage, Entgeltfortzahlung, unterstellte Sozialbeiträge zur Alters- und Gesundheitsvorsorge von Beamten, Steuern auf die

Arbeitskosten je Vollzeiteinheit in Unternehmen mit ... Arbeitnehmern												Lfd. Nr.
davon mit ... bis ... Arbeitnehmern										50 und mehr		
10 - 49		50 - 249		250 - 499		500 - 999		1000 und mehr				
EUR	%	EUR	%	EUR	%	EUR	%	EUR	%	EUR	%	
(83 540)	100,00	(79 280)	100,00	78 967	100,00	79 183	100,00	1
(83 317)	99,73	(79 267)	99,98	78 962	99,99	79 178	99,99	2
/	/	/	/	-	-	.	.	5	0,01	/	/	3
(83 220)	99,62	(78 759)	99,34	78 404	99,29	78 628	99,30	4
/	78,92	/	79,25	60 105	76,11	60 653	76,60	5
/	78,75	/	78,79	59 275	75,06	59 950	75,71	6
(46 024)	55,09	(42 249)	53,29	40 384	51,14	40 624	51,30	7
/	(11,87)	/	(10,77)	10 151	12,85	10 218	12,90	8
/	/	/	/	1 647	2,09	(2 117)	(2,67)	9
/	/	(325)	(0,41)	397	0,50	384	0,49	10
/	10,75	(8 311)	10,48	7 803	9,88	7 854	9,92	11
/	(8,03)	(5 966)	7,52	5 676	7,19	5 702	7,20	12
/	2,44	(1 967)	2,48	1 929	2,44	1 922	2,43	13
/	/	/	/	198	0,25	(230)	(0,29)	14
/	/	/	/	540	0,68	/	/	15
/	/	/	/	319	0,40	(355)	0,45	16
/	/	/	/	830	1,05	703	0,89	17
(17 289)	(20,70)	(15 933)	(20,10)	18 299	23,17	17 975	22,70	18
(14 981)	(17,93)	(12 910)	(16,28)	14 982	18,97	14 676	18,53	19
9 418	(11,27)	9 152	(11,54)	9 794	12,40	9 768	12,34	20
5 056	(6,05)	4 904	(6,19)	5 247	6,64	5 216	6,59	21
/	/	/	/	155	0,20	148	0,19	22
763	(0,91)	741	(0,94)	783	0,99	781	0,99	23
3 332	(3,99)	3 253	(4,10)	3 437	4,35	3 453	4,36	24
/	/	(234)	(0,30)	307	0,39	297	0,38	25
/	/	20	(0,02)	20	0,03	20	0,03	26
/	/	/	/	-	-	-	-	27
/	/	/	/	5 188	6,57	4 908	6,20	28
/	/	/	/	4 096	5,19	(3 713)	(4,69)	29
/	/	/	/	456	0,58	(444)	(0,56)	30
/	/	/	/	158	0,20	/	/	31
/	/	/	/	243	0,31	(275)	(0,35)	32
/	/	/	/	7	0,01	5	0,01	33
/	/	/	/	228	0,29	(238)	(0,30)	34
/	/	(2 939)	(3,71)	3 109	3,94	3 124	3,95	35
/	/	(1 978)	(2,50)	2 223	2,81	2 154	2,72	36
/	/	(1 821)	/	2 070	2,62	2 000	2,53	37
157	(0,19)	158	(0,20)	152	0,19	153	0,19	38
/	/	/	/	-	-	-	-	39
/	/	/	/	830	1,05	(915)	(1,16)	40
/	/	/	/	433	0,55	(533)	(0,67)	41
/	/	/	/	397	0,50	382	0,48	42
(102)	(0,12)	/	/	57	0,07	(56)	(0,07)	43
/	/	/	/	207	0,26	175	0,22	44
/	/	/	/	524	0,66	499	0,63	45
/	/	/	/	22	0,03	/	/	46
/	/	16	(0,02)	18	0,02	18	0,02	47
/	/	/	/	1 110	1,41	1 063	1,34	48
(17 609)	(21,08)	(16 454)	(20,75)	18 862	23,89	18 531	23,40	49
11 372	(13,61)	11 231	(14,17)	12 242	15,50	12 114	15,30	50
(37 516)	44,91	/	46,71	38 583	48,86	38 559	48,70	51
(13 374)	16,01	13 114	(16,54)	13 963	17,68	13 861	17,51	52
(82 665)	98,95	(77 136)	97,30	75 167	95,19	75 836	95,77	53
/	/	(50,24)	/	49,93	/	50,00	/	54
(50,48)	/	(48,87)	/	47,51	/	47,88	/	55

Entgelt für die geleistete Arbeitszeit (Bruttoverdienst abzüglich Sonderzahlungen, vermögenswirksame Leistungen, Vergütung geleistet werden.- 4) Unbare individuelle Leistungen, Aktienoptionsprogramme, Belegschaftsaktien, Belegschaftseinrichtungen.- Träger oder Bildung von Rückstellungen, um ihren Arbeitnehmern Anspruch auf Sozialleistungen zu sichern.- 7) Arbeitgeberbeiträge nehmer, d. h. ohne Zwischenschaltung eines Versicherungsträgers und ohne Rückstellungen zu bilden.- 9) Beiträge zum U2-Verfahren Schwerbehindertenrecht (Teil 2 SGB IX).- 12) Arbeitskosten insg. abzüglich Bruttoverdienste (D.11). Entspricht den Entgeltfortzahlung, unterstellte Sozialbeiträge zur Alters- und Gesundheitsvorsorge von Beamten, Sozialbeiträge der Entgelt für die geleistete Arbeitszeit.- 15) Gesetzliche Arbeitgeberbeiträge zur Sozialversicherung, Vergütung gesetzlicher Lohnsumme oder Beschäftigtenzahl.-

Arbeitskosten je Vollzeiteinheit 2012 nach Kostenarten, Wirtschaftszweigen und Unternehmensgrößenklassen

Früheres Bundesgebiet und Berlin

66 Mit Finanz- und Versicherungsdienstleistungen verbundene Tätigkeiten

Lfd.Nr.	Schlüssel 1)	Kostenart	10 und mehr	
			EUR	%
1		Bruttoarbeitskosten insgesamt	82 648	100,00
2	D	Nettoarbeitskosten (Bruttoarbeitskosten abzüglich Lohnsubventionen)	82 597	99,94
3	D.5	Lohnsubventionen (dem Arbeitgeber erstattete Lohn- und Gehaltszahlungen)	/	/
4	D.1	Arbeitnehmerentgelt	82 154	99,40
5	D.11	Bruttoverdienste	65 505	79,26
6	D.111	Bruttoverdienste (ohne Auszubildende)	65 021	78,67
7	D.11111	Entgelt für die geleistete Arbeitszeit 2)	43 908	53,13
8	D.11112	Sonderzahlungen insgesamt 3)	(11 789)	(14,26)
9		dar.: von persönlichen Leistungen und vom Unternehmenserfolg abhängig	/	/
10	D.1112	Leistungen zur Vermögensbildung der Arbeitnehmer	243	0,29
11	D.1113	Vergütung für nicht gearbeitete Tage	8 111	9,81
12		Urlaubsvergütung	5 992	7,25
13		Vergütung gesetzlicher Feiertage	2 003	2,42
14		Vergütung sonstiger betrieblicher oder tariflicher arbeitsfreier Tage	/	/
15	D.1114	Sachleistungen 4)	(970)	(1,17)
16		dar.: unbare individuelle Leistungen 5)	(794)	(0,96)
17	D.112	Bruttoverdienste der Auszubildenden	(485)	(0,59)
18	D.12	Sozialbeiträge der Arbeitgeber	16 649	20,14
19	D.121	Tatsächliche Sozialbeiträge der Arbeitgeber (ohne Auszubildende) 6)	13 370	16,18
20	D.1211	Gesetzliche Arbeitgeberbeiträge zur Sozialversicherung	9 810	11,87
21		Rentenversicherungsbeiträge	5 151	6,23
22		dar.: Aufstockungsbeiträge zur Rentenversicherung im Rahmen der Altersteilzeit	(56)	(0,07)
23		Arbeitslosenversicherungsbeiträge	775	0,94
24		Kranken- und Pflegeversicherungsbeiträge	3 462	4,19
25		Beiträge zur gesetzlichen Unfallversicherung	382	0,46
26		Umlage für das Insolvenzgeld	/	/
27		Sonstige gesetzliche Aufwendungen 7)	-	-
28	D.1212	Aufwendungen für die betriebliche Altersversorgung ohne Entgeltumwandlung	(3 560)	(4,31)
29		Aufwendungen für betriebliche Ruhegeldzusagen	(2 693)	(3,26)
30		Zuwendungen an Pensionskassen	/	/
31		Zuwendungen an Unterstützungskassen	/	/
32		Beiträge zur Direktversicherung	/	/
33		Beiträge an Pensionsfonds	/	/
34		Beiträge an den Pensions-Sicherungs-Verein VVaG	(145)	(0,18)
35	D.122	Unterstellte Sozialbeiträge der Arbeitgeber (ohne Auszubildende) 8)	3 165	3,83
36	D.1221	Entgeltfortzahlung	1 936	2,34
37		Entgeltfortzahlung im Krankheitsfall	1 783	2,16
38		Arbeitgeberzuschüsse zum Mutterschaftsgeld 9)	153	0,19
39	D.1222	Unterstellte Sozialbeiträge zur Alters- und Gesundheitsvorsorge von Beamten	-	-
40	D.1223	Zahlungen an aus dem Unternehmen ausscheidende Arbeitnehmer	(1 213)	(1,47)
41		Entlassungsschadigungen	/	(1,25)
42		Aufstockungsbeträge zum Bruttoverdienst im Rahmen der Altersteilzeit	/	/
43	D.1224	Sonstige freiwillige Sozialleistungen der Arbeitgeber	/	/
44	D.123	Sozialbeiträge der Arbeitgeber für Auszubildende	(114)	(0,14)
45	D.2	Kosten für die berufliche Aus- und Weiterbildung	/	/
46	D.3	Sonstige Aufwendungen 10)	/	/
47	D.4	Steuern auf die Lohnsumme oder Beschäftigtenzahl 11)	30	0,04
48		Nachrichtlich: Aufwendungen der Arbeitnehmer für betriebliche Altersversorgung	(1 021)	1,24
49		Lohnnebenkosten 12)	17 143	20,74
50		dar.: gesetzliche Lohnnebenkosten 13)	11 891	14,39
51		Personalnebenkosten insgesamt 14)	38 741	46,87
52		dar.: gesetzliche Personalnebenkosten 15)	13 779	16,67
53		Bruttoarbeitskosten je Vollzeiteinheit einschließlich Auszubildende	79 577	96,28
54		Bruttoarbeitskosten je geleistete Stunde der Beschäftigten (ohne Auszubildende)	50,19	
55		Nettoarbeitskosten je geleistete Stunde der Beschäftigten (einschl. Auszubildende) ..	48,31	

1) Harmonisierter Schlüssel der statistischen Ämter der Europäischen Union nach Verordnung (EG) 1737/2005.- 2) Laufend gezahltes für nicht gearbeitete Tage, Sachleistungen).- 3) Zahlungen, die im Allgemeinen nicht laufend mit jeder Lohn- und Gehaltszahlung
5) Naturalleistungen, Firmenwagen, Personalrabatte, Job-Tickets und Zinsersparnisse.- 6) Zahlungen der Arbeitgeber an Versicherungen zur Winterbeschäftigungs-Umlage nach Winterbeschäftigungs-Verordnung.- 8) Sozialleistungen der Arbeitgeber direkt an ihre Arbeit nach Aufwenausgleichsgesetz.- 10) Anwerbungskosten, vom Arbeitgeber gestellte Berufskleidung.- 11) Ausgleichsabgabe nach "indirekten Kosten" der Internationalen Arbeitsorganisation (ILO).- 13) Gesetzliche Arbeitgeberbeiträge zur Sozialversicherung, Arbeitgeber für Auszubildende, Steuern auf die Lohnsumme oder Beschäftigtenzahl.- 14) Arbeitskosten insgesamt abzüglich Feiertage, Entgeltfortzahlung, unterstellte Sozialbeiträge zur Alters- und Gesundheitsvorsorge von Beamten, Steuern auf die

Arbeitskosten je Vollzeiteinheit in Unternehmen mit ... Arbeitnehmern												Lfd. Nr.
davon mit ... bis ... Arbeitnehmern										50 und mehr		
10 - 49		50 - 249		250 - 499		500 - 999		1000 und mehr				
EUR	%	EUR	%	EUR	%	EUR	%	EUR	%	EUR	%	
(79 509)	100,00	(70 681)	100,00	98 499	100,00	83 625	100,00	1
(79 363)	99,82	(70 629)	99,93	98 499	100,00	83 604	99,97	2
/	/	/	/	0	0,00	/	/	3
(79 251)	99,68	(70 195)	99,31	97 932	99,42	83 058	99,32	4
(66 073)	83,10	(56 135)	79,42	75 636	76,79	65 329	78,12	5
(65 471)	82,34	(55 735)	78,85	74 997	76,14	64 881	77,58	6
(44 015)	55,36	(39 678)	56,14	48 642	49,38	43 874	52,46	7
/	/	/	(11,04)	15 748	15,99	11 611	13,88	8
/	/	/	/	/	/	(4 168)	(4,98)	9
/	/	/	/	370	0,38	272	0,32	10
(7 953)	10,00	(7 260)	10,27	9 134	9,27	8 160	9,76	11
(5 925)	7,45	(5 324)	7,53	6 738	6,84	6 014	7,19	12
(1 947)	2,45	(1 763)	2,49	2 336	2,37	2 020	2,42	13
/	/	/	/	/	/	/	/	14
/	/	/	/	/	/	(963)	(1,15)	15
/	/	/	/	(668)	(0,68)	(734)	(0,88)	16
/	/	/	/	639	0,65	(448)	(0,54)	17
(13 178)	(16,57)	(14 060)	19,89	22 296	22,64	17 729	21,20	18
/	(13,70)	(11 212)	15,86	18 143	18,42	14 140	16,91	19
(9 242)	11,62	8 945	12,66	10 942	11,11	9 987	11,94	20
(4 872)	6,13	4 574	6,47	5 777	5,86	5 237	6,26	21
/	/	/	/	103	0,10	(65)	(0,08)	22
(717)	0,90	685	0,97	882	0,90	794	0,95	23
(3 323)	(4,18)	(3 349)	4,74	3 727	3,78	3 506	4,19	24
(313)	(0,39)	(313)	(0,44)	534	0,54	404	0,48	25
17	(0,02)	/	/	23	0,02	/	/	26
-	-	-	-	-	-	-	-	27
/	/	/	/	7 202	7,31	(4 153)	(4,97)	28
/	/	/	/	5 940	6,03	(3 214)	(3,84)	29
/	/	/	/	/	/	/	/	30
/	/	/	/	117	0,12	/	/	31
/	/	/	/	75	(0,08)	/	/	32
/	/	-	-	-	-	-	-	33
/	/	/	/	338	0,34	(176)	(0,21)	34
(2 146)	(2,70)	(2 749)	(3,89)	4 002	4,06	3 482	4,16	35
(1 552)	(1,95)	1 789	(2,53)	2 391	2,43	2 056	2,46	36
(1 422)	/	1 650	(2,33)	2 212	2,25	1 896	2,27	37
131	(0,16)	139	0,20	179	0,18	160	0,19	38
-	-	-	-	-	-	-	-	39
/	/	/	/	1 584	1,61	(1 410)	(1,69)	40
/	/	/	/	1 252	1,27	/	/	41
/	/	/	/	332	0,34	(193)	(0,23)	42
/	/	/	/	27	0,03	(16)	(0,02)	43
/	/	/	/	151	0,15	(107)	(0,13)	44
/	/	/	/	/	/	/	/	45
/	/	/	/	/	/	/	/	46
/	/	35	(0,05)	32	0,03	34	0,04	47
(783)	/	/	/	1 543	1,57	(1 096)	(1,31)	48
(13 436)	(16,90)	(14 546)	20,58	22 863	23,21	18 297	21,88	49
(10 950)	13,77	10 868	15,38	13 515	13,72	12 184	14,57	50
/	44,64	(31 003)	43,86	49 857	50,62	39 751	47,54	51
(12 759)	16,05	12 532	17,73	15 700	15,94	14 097	16,86	52
(75 359)	94,78	(68 142)	96,41	94 433	95,87	80 917	96,76	53
(48,19)	/	(42,00)	/	61,15	/	50,81	/	54
(45,61)	/	(40,49)	/	58,66	/	49,17	/	55

Entgelt für die geleistete Arbeitszeit (Bruttoverdienst abzüglich Sonderzahlungen, vermögenswirksame Leistungen, Vergütung geleistet werden.- 4) Unbare individuelle Leistungen, Aktienoptionsprogramme, Belegschaftsaktien, Belegschaftseinrichtungen.- Träger oder Bildung von Rückstellungen, um ihren Arbeitnehmern Anspruch auf Sozialleistungen zu sichern.- 7) Arbeitgeberbeiträge nehmer, d. h. ohne Zwischenschaltung eines Versicherungsträgers und ohne Rückstellungen zu bilden.- 9) Beiträge zum U2-Verfahren Schwerbehindertenrecht (Teil 2 SGB IX).- 12) Arbeitskosten insg. abzüglich Bruttoverdienste (D.11). Entspricht den Entgeltfortzahlung, unterstellte Sozialbeiträge zur Alters- und Gesundheitsvorsorge von Beamten, Sozialbeiträge der Entgelt für die geleistete Arbeitszeit.- 15) Gesetzliche Arbeitgeberbeiträge zur Sozialversicherung, Vergütung gesetzlicher Lohnsumme oder Beschäftigtenzahl.-

Arbeitskosten je Vollzeiteinheit 2012 nach Kostenarten, Wirtschaftszweigen und Unternehmensgrößenklassen

Früheres Bundesgebiet und Berlin

L Grundstücks- und Wohnungswesen

Lfd.Nr.	Schlüssel 1)	Kostenart	10 und mehr	
			EUR	%
1		Bruttoarbeitskosten insgesamt	60 002	100,00
2	D	Nettoarbeitskosten (Bruttoarbeitskosten abzüglich Lohnsubventionen)	59 723	99,54
3	D.5	Lohnsubventionen (dem Arbeitgeber erstattete Lohn- und Gehaltszahlungen)	/	/
4	D.1	Arbeitnehmerentgelt	59 576	99,29
5	D.11	Bruttoverdienste	46 790	77,98
6	D.111	Bruttoverdienste (ohne Auszubildende)	46 297	77,16
7	D.11111	Entgelt für die geleistete Arbeitszeit 2)	34 075	56,79
8	D.11112	Sonderzahlungen insgesamt 3)	5 064	8,44
9		dar.: von persönlichen Leistungen und vom Unternehmenserfolg abhängig	/	/
10	D.1112	Leistungen zur Vermögensbildung der Arbeitnehmer	139	0,23
11	D.1113	Vergütung für nicht gearbeitete Tage	6 314	10,52
12		Urlaubsvergütung	4 676	7,79
13		Vergütung gesetzlicher Feiertage	1 518	2,53
14		Vergütung sonstiger betrieblicher oder tariflicher arbeitsfreier Tage	/	(0,20)
15	D.1114	Sachleistungen 4)	(704)	(1,17)
16		dar.: unbare individuelle Leistungen 5)	(662)	(1,10)
17	D.112	Bruttoverdienste der Auszubildenden	(493)	(0,82)
18	D.12	Sozialbeiträge der Arbeitgeber	12 786	21,31
19	D.121	Tatsächliche Sozialbeiträge der Arbeitgeber (ohne Auszubildende) 6)	10 398	17,33
20	D.1211	Gesetzliche Arbeitgeberbeiträge zur Sozialversicherung	8 083	13,47
21		Rentenversicherungsbeiträge	4 132	6,89
22		dar.: Aufstockungsbeiträge zur Rentenversicherung im Rahmen der Altersteilzeit	/	/
23		Arbeitslosenversicherungsbeiträge	610	1,02
24		Kranken- und Pflegeversicherungsbeiträge	3 051	5,08
25		Beiträge zur gesetzlichen Unfallversicherung	272	0,45
26		Umlage für das Insolvenzgeld	(17)	(0,03)
27		Sonstige gesetzliche Aufwendungen 7)	/	/
28	D.1212	Aufwendungen für die betriebliche Altersversorgung ohne Entgeltumwandlung	/	/
29		Aufwendungen für betriebliche Ruhegeldzusagen	/	/
30		Zuwendungen an Pensionskassen	/	/
31		Zuwendungen an Unterstützungskassen	/	/
32		Beiträge zur Direktversicherung	/	/
33		Beiträge an Pensionsfonds	/	/
34		Beiträge an den Pensions-Sicherungs-Verein VVaG	/	/
35	D.122	Unterstellte Sozialbeiträge der Arbeitgeber (ohne Auszubildende) 8)	2 263	3,77
36	D.1221	Entgeltfortzahlung	1 723	2,87
37		Entgeltfortzahlung im Krankheitsfall	1 599	2,67
38		Arbeitgeberzuschüsse zum Mutterschaftsgeld 9)	124	0,21
39	D.1222	Unterstellte Sozialbeiträge zur Alters- und Gesundheitsvorsorge von Beamten	-	-
40	D.1223	Zahlungen an aus dem Unternehmen ausscheidende Arbeitnehmer	/	/
41		Entlassungsschadigungen	/	/
42		Aufstockungsbeträge zum Bruttoverdienst im Rahmen der Altersteilzeit	/	/
43	D.1224	Sonstige freiwillige Sozialleistungen der Arbeitgeber	/	/
44	D.123	Sozialbeiträge der Arbeitgeber für Auszubildende	(125)	(0,21)
45	D.2	Kosten für die berufliche Aus- und Weiterbildung	(345)	(0,58)
46	D.3	Sonstige Aufwendungen 10)	/	/
47	D.4	Steuern auf die Lohnsumme oder Beschäftigtenzahl 11)	21	0,04
48		Nachrichtlich: Aufwendungen der Arbeitnehmer für betriebliche Altersversorgung	421	0,70
49		Lohnnebenkosten 12)	13 212	22,02
50		dar.: gesetzliche Lohnnebenkosten 13)	9 952	16,59
51		Personalnebenkosten insgesamt 14)	25 927	43,21
52		dar.: gesetzliche Personalnebenkosten 15)	11 345	18,91
53		Bruttoarbeitskosten je Vollzeiteinheit einschließlich Auszubildende	57 521	95,87
54		Bruttoarbeitskosten je geleistete Stunde der Beschäftigten (ohne Auszubildende)	36,76	
55		Nettoarbeitskosten je geleistete Stunde der Beschäftigten (einschl. Auszubildende) ..	35,07	

1) Harmonisierter Schlüssel der statistischen Ämter der Europäischen Union nach Verordnung (EG) 1737/2005.- 2) Laufend gezahltes für nicht gearbeitete Tage, Sachleistungen).- 3) Zahlungen, die im Allgemeinen nicht laufend mit jeder Lohn- und Gehaltszahlung
5) Naturalleistungen, Firmenwagen, Personalrabatte, Job-Tickets und Zinsersparnisse.- 6) Zahlungen der Arbeitgeber an Versicherungen zur Winterbeschäftigungs-Umlage nach Winterbeschäftigungs-Verordnung.- 8) Sozialleistungen der Arbeitgeber direkt an ihre Arbeit nach Aufwenausgleichsgesetz.- 10) Anwerbungskosten, vom Arbeitgeber gestellte Berufskleidung.- 11) Ausgleichsabgabe nach "indirekten Kosten" der Internationalen Arbeitsorganisation (ILO).- 13) Gesetzliche Arbeitgeberbeiträge zur Sozialversicherung, Arbeitgeber für Auszubildende, Steuern auf die Lohnsumme oder Beschäftigtenzahl.- 14) Arbeitskosten insgesamt abzüglich Feiertage, Entgeltfortzahlung, unterstellte Sozialbeiträge zur Alters- und Gesundheitsvorsorge von Beamten, Steuern auf die

Arbeitskosten je Vollzeiteinheit in Unternehmen mit ... Arbeitnehmern												Lfd. Nr.
davon mit ... bis ... Arbeitnehmern										50 und mehr		
10 - 49		50 - 249		250 - 499		500 - 999		1000 und mehr				
EUR	%	EUR	%	EUR	%	EUR	%	EUR	%	EUR	%	
53 519	100,00	59 635	100,00	(66 005)	100,00	72 437	100,00	(63 978)	100,00	62 925	100,00	1
53 314	99,62	59 591	99,93	(65 989)	99,98	72 418	99,97	(62 974)	98,43	62 612	99,50	2
/	/	/	/	/	/	/	/	/	/	/	/	3
53 310	99,61	59 199	99,27	(65 145)	98,70	72 021	99,43	(63 439)	99,16	62 401	99,17	4
43 004	80,35	46 275	77,60	(52 144)	79,00	55 680	76,87	48 190	75,32	48 497	77,07	5
42 589	79,58	45 722	76,67	(51 603)	78,18	55 348	76,41	47 648	74,48	47 968	76,23	6
31 891	59,59	33 285	55,81	36 275	54,96	39 562	54,62	36 046	56,34	35 060	55,72	7
(4 010)	(7,49)	(5 581)	9,36	/	/	(7 744)	(10,69)	/	/	(5 539)	8,80	8
/	/	/	/	/	/	/	/	/	/	/	/	9
(157)	(0,29)	(138)	(0,23)	/	/	/	/	/	/	(132)	(0,21)	10
5 727	10,70	6 087	10,21	(7 270)	11,01	7 260	10,02	6 851	10,71	6 579	10,46	11
4 233	7,91	4 474	7,50	(5 324)	8,07	5 498	7,59	5 135	8,03	4 876	7,75	12
1 419	2,65	1 478	2,48	(1 688)	2,56	1 729	2,39	1 591	2,49	1 562	2,48	13
/	/	/	/	/	/	/	/	/	/	/	/	14
/	/	/	/	/	/	/	/	/	/	/	(1,05)	15
/	/	/	/	/	/	/	/	/	/	/	/	16
/	/	/	/	/	/	/	/	542	0,85	(529)	(0,84)	17
10 306	19,26	12 924	21,67	13 001	19,70	(16 341)	22,56	/	(23,83)	13 904	22,10	18
8 633	16,13	10 711	17,96	10 210	15,47	(13 056)	18,02	/	(18,64)	11 195	17,79	19
7 481	13,98	8 183	13,72	8 251	12,50	9 876	13,63	8 223	12,85	8 354	13,28	20
3 800	7,10	4 200	7,04	4 155	6,29	5 191	7,17	4 200	6,56	4 281	6,80	21
/	/	/	/	/	/	(141)	0,19	/	/	/	/	22
549	1,02	618	1,04	640	0,97	781	1,08	(628)	0,98	638	1,01	23
2 842	5,31	3 061	5,13	3 134	4,75	3 655	5,05	3 134	(4,90)	3 145	5,00	24
(274)	(0,51)	(289)	0,48	(303)	(0,46)	/	/	/	(0,37)	271	0,43	25
15	0,03	16	0,03	(18)	0,03	19	0,03	/	/	(18)	(0,03)	26
/	/	/	/	/	/	/	/	/	/	(1)	(0,00)	27
/	/	/	/	/	/	/	/	/	/	/	/	28
/	/	/	/	/	/	/	/	/	/	/	/	29
/	/	/	/	/	/	/	/	/	/	/	/	30
/	/	/	/	/	/	/	/	/	/	/	/	31
/	/	/	/	/	/	/	/	/	/	/	/	32
/	/	/	/	/	/	/	/	/	/	/	/	33
/	/	/	/	/	/	/	/	/	/	/	/	34
(1 570)	(2,93)	2 078	3,48	(2 651)	(4,02)	(3 203)	(4,42)	(3 181)	(4,97)	2 575	4,09	35
(1 415)	(2,64)	1 625	2,73	(1 862)	(2,82)	2 090	2,89	(2 191)	(3,42)	1 862	2,96	36
(1 302)	(2,43)	1 492	2,50	(1 725)	/	1 943	2,68	(2 079)	(3,25)	1 733	2,75	37
112	0,21	133	0,22	136	0,21	147	0,20	(112)	(0,17)	129	0,20	38
/	/	/	/	/	/	/	/	/	/	/	/	39
/	/	/	/	/	/	/	/	/	/	/	/	40
/	/	/	/	/	/	/	/	/	/	/	/	41
/	/	/	/	/	/	(305)	(0,42)	/	/	/	/	42
/	/	/	/	/	/	/	/	(28)	/	/	/	43
/	/	/	/	/	/	/	/	144	0,22	(134)	(0,21)	44
/	/	/	(0,57)	/	/	/	/	/	/	/	/	45
/	/	/	/	/	/	/	/	/	/	/	/	46
/	/	25	0,04	29	(0,04)	27	(0,04)	26	0,04	26	0,04	47
(399)	(0,74)	(400)	(0,67)	/	/	/	/	(436)	/	(431)	(0,69)	48
10 514	19,65	13 360	22,40	13 861	21,00	(16 757)	23,13	/	(24,68)	14 428	22,93	49
9 008	16,83	9 970	16,72	10 282	15,58	12 075	16,67	10 583	16,54	10 377	16,49	50
21 628	40,41	26 350	44,19	(29 730)	45,04	32 875	45,38	(27 933)	(43,66)	27 865	44,28	51
10 324	19,29	11 311	18,97	11 829	17,92	13 722	18,94	12 030	18,80	11 805	18,76	52
51 564	96,35	56 900	95,41	(62 977)	95,41	70 600	97,46	61 173	95,62	60 188	95,65	53
32,45	/	36,43	/	(40,27)	/	45,14	/	(39,93)	/	38,74	/	54
31,14	/	34,69	/	(38,46)	/	43,98	/	(37,58)	/	36,85	/	55

Entgelt für die geleistete Arbeitszeit (Bruttoverdienst abzüglich Sonderzahlungen, vermögenswirksame Leistungen, Vergütung geleistet werden.- 4) Unbare individuelle Leistungen, Aktienoptionsprogramme, Belegschaftsaktien, Belegschaftseinrichtungen.- Träger oder Bildung von Rückstellungen, um ihren Arbeitnehmern Anspruch auf Sozialleistungen zu sichern.- 7) Arbeitgeberbeiträge nehmer, d. h. ohne Zwischenschaltung eines Versicherungsträgers und ohne Rückstellungen zu bilden.- 9) Beiträge zum U2-Verfahren Schwerbehindertenrecht (Teil 2 SGB IX).- 12) Arbeitskosten insg. abzüglich Bruttoverdienste (D.11). Entspricht den Entgeltfortzahlung, unterstellte Sozialbeiträge zur Alters- und Gesundheitsvorsorge von Beamten, Sozialbeiträge der Entgelt für die geleistete Arbeitszeit.- 15) Gesetzliche Arbeitgeberbeiträge zur Sozialversicherung, Vergütung gesetzlicher Lohnsumme oder Beschäftigtenzahl.-

Arbeitskosten je Vollzeiteinheit 2012 nach Kostenarten, Wirtschaftszweigen und Unternehmensgrößenklassen

Früheres Bundesgebiet und Berlin

68 Grundstücks- und Wohnungswesen

Lfd.Nr.	Schlüssel 1)	Kostenart	10 und mehr	
			EUR	%
1		Bruttoarbeitskosten insgesamt	60 002	100,00
2	D	Nettoarbeitskosten (Bruttoarbeitskosten abzüglich Lohnsubventionen)	59 723	99,54
3	D.5	Lohnsubventionen (dem Arbeitgeber erstattete Lohn- und Gehaltszahlungen)	/	/
4	D.1	Arbeitnehmerentgelt	59 576	99,29
5	D.11	Bruttoverdienste	46 790	77,98
6	D.111	Bruttoverdienste (ohne Auszubildende)	46 297	77,16
7	D.11111	Entgelt für die geleistete Arbeitszeit 2)	34 075	56,79
8	D.11112	Sonderzahlungen insgesamt 3)	5 064	8,44
9		dar.: von persönlichen Leistungen und vom Unternehmenserfolg abhängig	/	/
10	D.1112	Leistungen zur Vermögensbildung der Arbeitnehmer	139	0,23
11	D.1113	Vergütung für nicht gearbeitete Tage	6 314	10,52
12		Urlaubsvergütung	4 676	7,79
13		Vergütung gesetzlicher Feiertage	1 518	2,53
14		Vergütung sonstiger betrieblicher oder tariflicher arbeitsfreier Tage	/	(0,20)
15	D.1114	Sachleistungen 4)	(704)	(1,17)
16		dar.: unbare individuelle Leistungen 5)	(662)	(1,10)
17	D.112	Bruttoverdienste der Auszubildenden	(493)	(0,82)
18	D.12	Sozialbeiträge der Arbeitgeber	12 786	21,31
19	D.121	Tatsächliche Sozialbeiträge der Arbeitgeber (ohne Auszubildende) 6)	10 398	17,33
20	D.1211	Gesetzliche Arbeitgeberbeiträge zur Sozialversicherung	8 083	13,47
21		Rentenversicherungsbeiträge	4 132	6,89
22		dar.: Aufstockungsbeiträge zur Rentenversicherung im Rahmen der Altersteilzeit	/	/
23		Arbeitslosenversicherungsbeiträge	610	1,02
24		Kranken- und Pflegeversicherungsbeiträge	3 051	5,08
25		Beiträge zur gesetzlichen Unfallversicherung	272	0,45
26		Umlage für das Insolvenzgeld	(17)	(0,03)
27		Sonstige gesetzliche Aufwendungen 7)	/	/
28	D.1212	Aufwendungen für die betriebliche Altersversorgung ohne Entgeltumwandlung	/	/
29		Aufwendungen für betriebliche Ruhegeldzusagen	/	/
30		Zuwendungen an Pensionskassen	/	/
31		Zuwendungen an Unterstützungskassen	/	/
32		Beiträge zur Direktversicherung	/	/
33		Beiträge an Pensionsfonds	/	/
34		Beiträge an den Pensions-Sicherungs-Verein VVaG	/	/
35	D.122	Unterstellte Sozialbeiträge der Arbeitgeber (ohne Auszubildende) 8)	2 263	3,77
36	D.1221	Entgeltfortzahlung	1 723	2,87
37		Entgeltfortzahlung im Krankheitsfall	1 599	2,67
38		Arbeitgeberzuschüsse zum Mutterschaftsgeld 9)	124	0,21
39	D.1222	Unterstellte Sozialbeiträge zur Alters- und Gesundheitsvorsorge von Beamten	-	-
40	D.1223	Zahlungen an aus dem Unternehmen ausscheidende Arbeitnehmer	/	/
41		Entlassungsschadigungen	/	/
42		Aufstockungsbeträge zum Bruttoverdienst im Rahmen der Altersteilzeit	/	/
43	D.1224	Sonstige freiwillige Sozialleistungen der Arbeitgeber	/	/
44	D.123	Sozialbeiträge der Arbeitgeber für Auszubildende	(125)	(0,21)
45	D.2	Kosten für die berufliche Aus- und Weiterbildung	(345)	(0,58)
46	D.3	Sonstige Aufwendungen 10)	/	/
47	D.4	Steuern auf die Lohnsumme oder Beschäftigtenzahl 11)	21	0,04
48		Nachrichtlich: Aufwendungen der Arbeitnehmer für betriebliche Altersversorgung	421	0,70
49		Lohnnebenkosten 12)	13 212	22,02
50		dar.: gesetzliche Lohnnebenkosten 13)	9 952	16,59
51		Personalnebenkosten insgesamt 14)	25 927	43,21
52		dar.: gesetzliche Personalnebenkosten 15)	11 345	18,91
53		Bruttoarbeitskosten je Vollzeiteinheit einschließlich Auszubildende	57 521	95,87
54		Bruttoarbeitskosten je geleistete Stunde der Beschäftigten (ohne Auszubildende)	36,76	
55		Nettoarbeitskosten je geleistete Stunde der Beschäftigten (einschl. Auszubildende) ..	35,07	

1) Harmonisierter Schlüssel der statistischen Ämter der Europäischen Union nach Verordnung (EG) 1737/2005.- 2) Laufend gezahltes für nicht gearbeitete Tage, Sachleistungen).- 3) Zahlungen, die im Allgemeinen nicht laufend mit jeder Lohn- und Gehaltszahlung
5) Naturalleistungen, Firmenwagen, Personalrabatte, Job-Tickets und Zinsersparnisse.- 6) Zahlungen der Arbeitgeber an Versicherungen zur Winterbeschäftigungs-Umlage nach Winterbeschäftigungs-Verordnung.- 8) Sozialleistungen der Arbeitgeber direkt an ihre Arbeit nach Aufwendungsausgleichsgesetz.- 10) Anwerbungskosten, vom Arbeitgeber gestellte Berufskleidung.- 11) Ausgleichsabgabe nach "indirekten Kosten" der Internationalen Arbeitsorganisation (ILO).- 13) Gesetzliche Arbeitgeberbeiträge zur Sozialversicherung, Arbeitgeber für Auszubildende, Steuern auf die Lohnsumme oder Beschäftigtenzahl.- 14) Arbeitskosten insgesamt abzüglich Feiertage, Entgeltfortzahlung, unterstellte Sozialbeiträge zur Alters- und Gesundheitsvorsorge von Beamten, Steuern auf die

Arbeitskosten je Vollzeiteinheit in Unternehmen mit ... Arbeitnehmern												Lfd. Nr.
davon mit ... bis ... Arbeitnehmern										50 und mehr		
10 - 49		50 - 249		250 - 499		500 - 999		1000 und mehr				
EUR	%	EUR	%	EUR	%	EUR	%	EUR	%	EUR	%	
53 519	100,00	59 635	100,00	(66 005)	100,00	72 437	100,00	(63 978)	100,00	62 925	100,00	1
53 314	99,62	59 591	99,93	(65 989)	99,98	72 418	99,97	(62 974)	98,43	62 612	99,50	2
/	/	/	/	/	/	/	/	/	/	/	/	3
53 310	99,61	59 199	99,27	(65 145)	98,70	72 021	99,43	(63 439)	99,16	62 401	99,17	4
43 004	80,35	46 275	77,60	(52 144)	79,00	55 680	76,87	48 190	75,32	48 497	77,07	5
42 589	79,58	45 722	76,67	(51 603)	78,18	55 348	76,41	47 648	74,48	47 968	76,23	6
31 891	59,59	33 285	55,81	36 275	54,96	39 562	54,62	36 046	56,34	35 060	55,72	7
(4 010)	(7,49)	(5 581)	9,36	/	/	(7 744)	(10,69)	/	/	(5 539)	8,80	8
/	/	/	/	/	/	/	/	/	/	/	/	9
(157)	(0,29)	(138)	(0,23)	/	/	/	/	/	/	(132)	(0,21)	10
5 727	10,70	6 087	10,21	(7 270)	11,01	7 260	10,02	6 851	10,71	6 579	10,46	11
4 233	7,91	4 474	7,50	(5 324)	8,07	5 498	7,59	5 135	8,03	4 876	7,75	12
1 419	2,65	1 478	2,48	(1 688)	2,56	1 729	2,39	1 591	2,49	1 562	2,48	13
/	/	/	/	/	/	/	/	/	/	/	/	14
/	/	/	/	/	/	/	/	/	/	/	(1,05)	15
/	/	/	/	/	/	/	/	/	/	/	/	16
/	/	/	/	/	/	/	/	542	0,85	(529)	(0,84)	17
10 306	19,26	12 924	21,67	13 001	19,70	(16 341)	22,56	/	(23,83)	13 904	22,10	18
8 633	16,13	10 711	17,96	10 210	15,47	(13 056)	18,02	/	(18,64)	11 195	17,79	19
7 481	13,98	8 183	13,72	8 251	12,50	9 876	13,63	8 223	12,85	8 354	13,28	20
3 800	7,10	4 200	7,04	4 155	6,29	5 191	7,17	4 200	6,56	4 281	6,80	21
/	/	/	/	/	/	(141)	0,19	/	/	/	/	22
549	1,02	618	1,04	640	0,97	781	1,08	(628)	0,98	638	1,01	23
2 842	5,31	3 061	5,13	3 134	4,75	3 655	5,05	3 134	(4,90)	3 145	5,00	24
(274)	(0,51)	(289)	0,48	(303)	(0,46)	/	/	/	(0,37)	271	0,43	25
15	0,03	16	0,03	(18)	0,03	19	0,03	/	/	(18)	(0,03)	26
/	/	/	/	/	/	/	/	/	/	(1)	(0,00)	27
/	/	/	/	/	/	/	/	/	/	/	/	28
/	/	/	/	/	/	/	/	/	/	/	/	29
/	/	/	/	/	/	/	/	/	/	/	/	30
/	/	/	/	/	/	/	/	/	/	/	/	31
/	/	/	/	/	/	/	/	/	/	/	/	32
/	/	/	/	/	/	/	/	/	/	/	/	33
/	/	/	/	/	/	/	/	/	/	/	/	34
(1 570)	(2,93)	2 078	3,48	(2 651)	(4,02)	(3 203)	(4,42)	(3 181)	(4,97)	2 575	4,09	35
(1 415)	(2,64)	1 625	2,73	(1 862)	(2,82)	2 090	2,89	(2 191)	(3,42)	1 862	2,96	36
(1 302)	(2,43)	1 492	2,50	(1 725)	/	1 943	2,68	(2 079)	(3,25)	1 733	2,75	37
112	0,21	133	0,22	136	0,21	147	0,20	(112)	(0,17)	129	0,20	38
/	/	/	/	/	/	/	/	/	/	/	/	39
/	/	/	/	/	/	/	/	/	/	/	/	40
/	/	/	/	/	/	/	/	/	/	/	/	41
/	/	/	/	/	/	(305)	(0,42)	/	/	/	/	42
/	/	/	/	/	/	/	/	(28)	/	/	/	43
/	/	/	/	/	/	/	/	144	0,22	(134)	(0,21)	44
/	/	/	(0,57)	/	/	/	/	/	/	/	/	45
/	/	/	/	/	/	/	/	/	/	/	/	46
/	/	25	0,04	29	(0,04)	27	(0,04)	26	0,04	26	0,04	47
(399)	(0,74)	(400)	(0,67)	/	/	/	/	(436)	/	(431)	(0,69)	48
10 514	19,65	13 360	22,40	13 861	21,00	(16 757)	23,13	/	(24,68)	14 428	22,93	49
9 008	16,83	9 970	16,72	10 282	15,58	12 075	16,67	10 583	16,54	10 377	16,49	50
21 628	40,41	26 350	44,19	(29 730)	45,04	32 875	45,38	(27 933)	(43,66)	27 865	44,28	51
10 324	19,29	11 311	18,97	11 829	17,92	13 722	18,94	12 030	18,80	11 805	18,76	52
51 564	96,35	56 900	95,41	(62 977)	95,41	70 600	97,46	61 173	95,62	60 188	95,65	53
32,45	/	36,43	/	(40,27)	/	45,14	/	(39,93)	/	38,74	/	54
31,14	/	34,69	/	(38,46)	/	43,98	/	(37,58)	/	36,85	/	55

Entgelt für die geleistete Arbeitszeit (Bruttoverdienst abzüglich Sonderzahlungen, vermögenswirksame Leistungen, Vergütung geleistet werden.- 4) Unbare individuelle Leistungen, Aktienoptionsprogramme, Belegschaftsaktien, Belegschaftseinrichtungen.- Träger oder Bildung von Rückstellungen, um ihren Arbeitnehmern Anspruch auf Sozialleistungen zu sichern.- 7) Arbeitgeberbeiträge nehmer, d. h. ohne Zwischenschaltung eines Versicherungsträgers und ohne Rückstellungen zu bilden.- 9) Beiträge zum U2-Verfahren Schwerbehindertenrecht (Teil 2 SGB IX).- 12) Arbeitskosten insg. abzüglich Bruttoverdienste (D.11). Entspricht den Entgeltfortzahlung, unterstellte Sozialbeiträge zur Alters- und Gesundheitsvorsorge von Beamten, Sozialbeiträge der Entgelt für die geleistete Arbeitszeit.- 15) Gesetzliche Arbeitgeberbeiträge zur Sozialversicherung, Vergütung gesetzlicher Lohnsumme oder Beschäftigtenzahl.-

Arbeitskosten je Vollzeiteinheit 2012 nach Kostenarten, Wirtschaftszweigen und Unternehmensgrößenklassen

Früheres Bundesgebiet und Berlin

M-N Unternehmensdienstleister

Lfd.Nr.	Schlüssel 1)	Kostenart	10 und mehr	
			EUR	%
1		Bruttoarbeitskosten insgesamt	46 810	100,00
2	D	Nettoarbeitskosten (Bruttoarbeitskosten abzüglich Lohnsubventionen)	46 752	99,87
3	D.5	Lohnsubventionen (dem Arbeitgeber erstattete Lohn- und Gehaltszahlungen)	59	0,13
4	D.1	Arbeitnehmerentgelt	46 480	99,29
5	D.11	Bruttoverdienste	37 271	79,62
6	D.111	Bruttoverdienste (ohne Auszubildende)	36 994	79,03
7	D.11111	Entgelt für die geleistete Arbeitszeit 2)	28 078	59,98
8	D.11112	Sonderzahlungen insgesamt 3)	3 547	7,58
9		dar.: von persönlichen Leistungen und vom Unternehmenserfolg abhängig	1 604	3,43
10	D.1112	Leistungen zur Vermögensbildung der Arbeitnehmer	53	0,11
11	D.1113	Vergütung für nicht gearbeitete Tage	4 891	10,45
12		Urlaubsvergütung	3 512	7,50
13		Vergütung gesetzlicher Feiertage	1 264	2,70
14		Vergütung sonstiger betrieblicher oder tariflicher arbeitsfreier Tage	114	0,24
15	D.1114	Sachleistungen 4)	426	0,91
16		dar.: unbare individuelle Leistungen 5)	374	0,80
17	D.112	Bruttoverdienste der Auszubildenden	277	0,59
18	D.12	Sozialbeiträge der Arbeitgeber	9 208	19,67
19	D.121	Tatsächliche Sozialbeiträge der Arbeitgeber (ohne Auszubildende) 6)	7 611	16,26
20	D.1211	Gesetzliche Arbeitgeberbeiträge zur Sozialversicherung	6 635	14,17
21		Rentenversicherungsbeiträge	3 264	6,97
22		dar.: Aufstockungsbeiträge zur Rentenversicherung im Rahmen der Altersteilzeit	/	/
23		Arbeitslosenversicherungsbeiträge	471	1,01
24		Kranken- und Pflegeversicherungsbeiträge	2 470	5,28
25		Beiträge zur gesetzlichen Unfallversicherung	411	0,88
26		Umlage für das Insolvenzgeld	(14)	(0,03)
27		Sonstige gesetzliche Aufwendungen 7)	/	/
28	D.1212	Aufwendungen für die betriebliche Altersversorgung ohne Entgeltumwandlung	(976)	(2,09)
29		Aufwendungen für betriebliche Ruhegeldzusagen	(691)	(1,48)
30		Zuwendungen an Pensionskassen	145	0,31
31		Zuwendungen an Unterstützungskassen	/	/
32		Beiträge zur Direktversicherung	53	0,11
33		Beiträge an Pensionsfonds	/	/
34		Beiträge an den Pensions-Sicherungs-Verein VVaG	(38)	(0,08)
35	D.122	Unterstellte Sozialbeiträge der Arbeitgeber (ohne Auszubildende) 8)	1 532	3,27
36	D.1221	Entgeltfortzahlung	1 245	2,66
37		Entgeltfortzahlung im Krankheitsfall	1 147	2,45
38		Arbeitgeberzuschüsse zum Mutterschaftsgeld 9)	98	0,21
39	D.1222	Unterstellte Sozialbeiträge zur Alters- und Gesundheitsvorsorge von Beamten	-	-
40	D.1223	Zahlungen an aus dem Unternehmen ausscheidende Arbeitnehmer	(277)	(0,59)
41		Entlassungsschadigungen	(212)	(0,45)
42		Aufstockungsbeträge zum Bruttoverdienst im Rahmen der Altersteilzeit	/	/
43	D.1224	Sonstige freiwillige Sozialleistungen der Arbeitgeber	/	/
44	D.123	Sozialbeiträge der Arbeitgeber für Auszubildende	65	0,14
45	D.2	Kosten für die berufliche Aus- und Weiterbildung	188	0,40
46	D.3	Sonstige Aufwendungen 10)	/	/
47	D.4	Steuern auf die Lohnsumme oder Beschäftigtenzahl 11)	55	0,12
48		Nachrichtlich:		
48		Aufwendungen der Arbeitnehmer für betriebliche Altersversorgung	292	0,62
49		Lohnnebenkosten 12)	9 539	20,38
50		dar.: gesetzliche Lohnnebenkosten 13)	8 000	17,09
51		Personalnebenkosten insgesamt 14)	18 733	40,02
52		dar.: gesetzliche Personalnebenkosten 15)	9 200	19,65
53		Bruttoarbeitskosten je Vollzeiteinheit einschließlich Auszubildende	45 587	97,39
54		Bruttoarbeitskosten je geleistete Stunde der Beschäftigten (ohne Auszubildende)	28,47	
55		Nettoarbeitskosten je geleistete Stunde der Beschäftigten (einschl. Auszubildende) ..	27,68	

1) Harmonisierter Schlüssel der statistischen Ämter der Europäischen Union nach Verordnung (EG) 1737/2005.- 2) Laufend gezahltes für nicht gearbeitete Tage, Sachleistungen).- 3) Zahlungen, die im Allgemeinen nicht laufend mit jeder Lohn- und Gehaltszahlung 5) Naturalleistungen, Firmenwagen, Personalrabatte, Job-Tickets und Zinersparnisse.- 6) Zahlungen der Arbeitgeber an Versicherungen zur Winterbeschäftigungs-Umlage nach Winterbeschäftigungs-Verordnung.- 8) Sozialleistungen der Arbeitgeber direkt an ihre Arbeit nach Aufwendungsausgleichsgesetz.- 10) Anwerbungskosten, vom Arbeitgeber gestellte Berufskleidung.- 11) Ausgleichsabgabe nach "indirekten Kosten" der Internationalen Arbeitsorganisation (ILO).- 13) Gesetzliche Arbeitgeberbeiträge zur Sozialversicherung, Arbeitgeber für Auszubildende, Steuern auf die Lohnsumme oder Beschäftigtenzahl.- 14) Arbeitskosten insgesamt abzüglich Feiertage, Entgeltfortzahlung, unterstellte Sozialbeiträge zur Alters- und Gesundheitsvorsorge von Beamten, Steuern auf die

Arbeitskosten je Vollzeiteinheit 2012 nach Kostenarten, Wirtschaftszweigen und Unternehmensgrößenklassen

Früheres Bundesgebiet und Berlin

M Erbringung von freiberuflichen, wissenschaftlichen und technischen Dienstleistungen

Lfd.Nr.	Schlüssel 1)	Kostenart	10 und mehr	
			EUR	%
1		Bruttoarbeitskosten insgesamt	69 214	100,00
2	D	Nettoarbeitskosten (Bruttoarbeitskosten abzüglich Lohnsubventionen)	69 133	99,88
3	D.5	Lohnsubventionen (dem Arbeitgeber erstattete Lohn- und Gehaltszahlungen)	81	(0,12)
4	D.1	Arbeitnehmerentgelt	68 677	99,22
5	D.11	Bruttoverdienste	55 609	80,34
6	D.111	Bruttoverdienste (ohne Auszubildende)	55 125	79,64
7	D.11111	Entgelt für die geleistete Arbeitszeit 2)	40 102	57,94
8	D.11112	Sonderzahlungen insgesamt 3)	6 995	10,11
9		dar.: von persönlichen Leistungen und vom Unternehmenserfolg abhängig	(3 330)	4,81
10	D.1112	Leistungen zur Vermögensbildung der Arbeitnehmer	87	0,13
11	D.1113	Vergütung für nicht gearbeitete Tage	7 193	10,39
12		Urlaubsvergütung	5 208	7,52
13		Vergütung gesetzlicher Feiertage	1 816	2,62
14		Vergütung sonstiger betrieblicher oder tariflicher arbeitsfreier Tage	(169)	(0,24)
15	D.1114	Sachleistungen 4)	748	1,08
16		dar.: unbare individuelle Leistungen 5)	652	0,94
17	D.112	Bruttoverdienste der Auszubildenden	484	0,70
18	D.12	Sozialbeiträge der Arbeitgeber	13 068	18,88
19	D.121	Tatsächliche Sozialbeiträge der Arbeitgeber (ohne Auszubildende) 6)	10 872	15,71
20	D.1211	Gesetzliche Arbeitgeberbeiträge zur Sozialversicherung	8 737	12,62
21		Rentenversicherungsbeiträge	4 517	6,53
22		dar.: Aufstockungsbeiträge zur Rentenversicherung im Rahmen der Altersteilzeit	48	0,07
23		Arbeitslosenversicherungsbeiträge	672	0,97
24		Kranken- und Pflegeversicherungsbeiträge	3 216	4,65
25		Beiträge zur gesetzlichen Unfallversicherung	312	0,45
26		Umlage für das Insolvenzgeld	(20)	(0,03)
27		Sonstige gesetzliche Aufwendungen 7)	/	/
28	D.1212	Aufwendungen für die betriebliche Altersversorgung ohne Entgeltumwandlung	(2 134)	(3,08)
29		Aufwendungen für betriebliche Ruhegeldzusagen	(1 561)	(2,26)
30		Zuwendungen an Pensionskassen	289	0,42
31		Zuwendungen an Unterstützungskassen	/	/
32		Beiträge zur Direktversicherung	98	0,14
33		Beiträge an Pensionsfonds	/	/
34		Beiträge an den Pensions-Sicherungs-Verein VVaG	(83)	(0,12)
35	D.122	Unterstellte Sozialbeiträge der Arbeitgeber (ohne Auszubildende) 8)	2 084	3,01
36	D.1221	Entgeltfortzahlung	1 578	2,28
37		Entgeltfortzahlung im Krankheitsfall	1 437	2,08
38		Arbeitgeberzuschüsse zum Mutterschaftsgeld 9)	140	0,20
39	D.1222	Unterstellte Sozialbeiträge zur Alters- und Gesundheitsvorsorge von Beamten	-	-
40	D.1223	Zahlungen an aus dem Unternehmen ausscheidende Arbeitnehmer	(485)	(0,70)
41		Entlassungsschadigungen	/	/
42		Aufstockungsbeträge zum Bruttoverdienst im Rahmen der Altersteilzeit	(105)	(0,15)
43	D.1224	Sonstige freiwillige Sozialleistungen der Arbeitgeber	/	/
44	D.123	Sozialbeiträge der Arbeitgeber für Auszubildende	112	0,16
45	D.2	Kosten für die berufliche Aus- und Weiterbildung	377	0,54
46	D.3	Sonstige Aufwendungen 10)	(121)	(0,17)
47	D.4	Steuern auf die Lohnsumme oder Beschäftigtenzahl 11)	39	0,06
48		Nachrichtlich:		
48		Aufwendungen der Arbeitnehmer für betriebliche Altersversorgung	586	0,85
49		Lohnnebenkosten 12)	13 605	19,66
50		dar.: gesetzliche Lohnnebenkosten 13)	10 466	15,12
51		Personalnebenkosten insgesamt 14)	29 112	42,06
52		dar.: gesetzliche Personalnebenkosten 15)	12 171	17,58
53		Bruttoarbeitskosten je Vollzeiteinheit einschließlich Auszubildende	66 178	95,61
54		Bruttoarbeitskosten je geleistete Stunde der Beschäftigten (ohne Auszubildende)	41,48	
55		Nettoarbeitskosten je geleistete Stunde der Beschäftigten (einschl. Auszubildende) ..	39,62	

1) Harmonisierter Schlüssel der statistischen Ämter der Europäischen Union nach Verordnung (EG) 1737/2005.- 2) Laufend gezahltes für nicht gearbeitete Tage, Sachleistungen).- 3) Zahlungen, die im Allgemeinen nicht laufend mit jeder Lohn- und Gehaltszahlung
5) Naturalleistungen, Firmenwagen, Personalrabatte, Job-Tickets und Zinsersparnisse.- 6) Zahlungen der Arbeitgeber an Versicherungen zur Winterbeschäftigungs-Umlage nach Winterbeschäftigungs-Verordnung.- 8) Sozialleistungen der Arbeitgeber direkt an ihre Arbeit nach Aufwendungsausgleichsgesetz.- 10) Anwerbungskosten, vom Arbeitgeber gestellte Berufskleidung.- 11) Ausgleichsabgabe nach "indirekten Kosten" der Internationalen Arbeitsorganisation (ILO).- 13) Gesetzliche Arbeitgeberbeiträge zur Sozialversicherung, Arbeitgeber für Auszubildende, Steuern auf die Lohnsumme oder Beschäftigtenzahl.- 14) Arbeitskosten insgesamt abzüglich Feiertage, Entgeltfortzahlung, unterstellte Sozialbeiträge zur Alters- und Gesundheitsvorsorge von Beamten, Steuern auf die

Arbeitskosten je Vollzeiteinheit 2012 nach Kostenarten, Wirtschaftszweigen und Unternehmensgrößenklassen

Früheres Bundesgebiet und Berlin

69 Rechts- und Steuerberatung, Wirtschaftsprüfung

Lfd.Nr.	Schlüssel 1)	Kostenart	10 und mehr	
			EUR	%
1		Bruttoarbeitskosten insgesamt	63 694	100,00
2	D	Nettoarbeitskosten (Bruttoarbeitskosten abzüglich Lohnsubventionen)	63 537	99,75
3	D.5	Lohnsubventionen (dem Arbeitgeber erstattete Lohn- und Gehaltszahlungen)	(157)	(0,25)
4	D.1	Arbeitnehmerentgelt	63 027	98,95
5	D.11	Bruttoverdienste	51 519	80,89
6	D.111	Bruttoverdienste (ohne Auszubildende)	50 837	79,81
7	D.11111	Entgelt für die geleistete Arbeitszeit 2)	37 754	59,27
8	D.11112	Sonderzahlungen insgesamt 3)	5 812	9,13
9		dar.: von persönlichen Leistungen und vom Unternehmenserfolg abhängig	(2 624)	(4,12)
10	D.1112	Leistungen zur Vermögensbildung der Arbeitnehmer	(80)	(0,13)
11	D.1113	Vergütung für nicht gearbeitete Tage	6 734	10,57
12		Urlaubsvergütung	4 764	7,48
13		Vergütung gesetzlicher Feiertage	1 681	2,64
14		Vergütung sonstiger betrieblicher oder tariflicher arbeitsfreier Tage	289	0,45
15	D.1114	Sachleistungen 4)	(457)	(0,72)
16		dar.: unbare individuelle Leistungen 5)	(426)	(0,67)
17	D.112	Bruttoverdienste der Auszubildenden	682	(1,07)
18	D.12	Sozialbeiträge der Arbeitgeber	11 508	18,07
19	D.121	Tatsächliche Sozialbeiträge der Arbeitgeber (ohne Auszubildende) 6)	9 813	15,41
20	D.1211	Gesetzliche Arbeitgeberbeiträge zur Sozialversicherung	8 046	12,63
21		Rentenversicherungsbeiträge	4 113	6,46
22		dar.: Aufstockungsbeiträge zur Rentenversicherung im Rahmen der Altersteilzeit	/	/
23		Arbeitslosenversicherungsbeiträge	616	0,97
24		Kranken- und Pflegeversicherungsbeiträge	3 094	4,86
25		Beiträge zur gesetzlichen Unfallversicherung	206	0,32
26		Umlage für das Insolvenzgeld	(17)	(0,03)
27		Sonstige gesetzliche Aufwendungen 7)	/	/
28	D.1212	Aufwendungen für die betriebliche Altersversorgung ohne Entgeltumwandlung	1 767	2,77
29		Aufwendungen für betriebliche Ruhegeldzusagen	1 483	2,33
30		Zuwendungen an Pensionskassen	/	/
31		Zuwendungen an Unterstützungskassen	/	/
32		Beiträge zur Direktversicherung	(138)	(0,22)
33		Beiträge an Pensionsfonds	/	/
34		Beiträge an den Pensions-Sicherungs-Verein VVaG	76	0,12
35	D.122	Unterstellte Sozialbeiträge der Arbeitgeber (ohne Auszubildende) 8)	1 533	2,41
36	D.1221	Entgeltfortzahlung	1 341	2,11
37		Entgeltfortzahlung im Krankheitsfall	1 207	1,90
38		Arbeitgeberzuschüsse zum Mutterschaftsgeld 9)	134	0,21
39	D.1222	Unterstellte Sozialbeiträge zur Alters- und Gesundheitsvorsorge von Beamten	-	-
40	D.1223	Zahlungen an aus dem Unternehmen ausscheidende Arbeitnehmer	/	/
41		Entlassungsschadigungen	/	/
42		Aufstockungsbeträge zum Bruttoverdienst im Rahmen der Altersteilzeit	/	/
43	D.1224	Sonstige freiwillige Sozialleistungen der Arbeitgeber	/	/
44	D.123	Sozialbeiträge der Arbeitgeber für Auszubildende	162	(0,25)
45	D.2	Kosten für die berufliche Aus- und Weiterbildung	530	0,83
46	D.3	Sonstige Aufwendungen 10)	(89)	(0,14)
47	D.4	Steuern auf die Lohnsumme oder Beschäftigtenzahl 11)	48	0,07
48		Nachrichtlich: Aufwendungen der Arbeitnehmer für betriebliche Altersversorgung	482	0,76
49		Lohnnebenkosten 12)	12 175	19,11
50		dar.: gesetzliche Lohnnebenkosten 13)	9 596	15,07
51		Personalnebenkosten insgesamt 14)	25 940	40,73
52		dar.: gesetzliche Personalnebenkosten 15)	11 115	17,45
53		Bruttoarbeitskosten je Vollzeiteinheit einschließlich Auszubildende	59 342	93,17
54		Bruttoarbeitskosten je geleistete Stunde der Beschäftigten (ohne Auszubildende)	37,99	
55		Nettoarbeitskosten je geleistete Stunde der Beschäftigten (einschl. Auszubildende) ..	35,32	

1) Harmonisierter Schlüssel der statistischen Ämter der Europäischen Union nach Verordnung (EG) 1737/2005.- 2) Laufend gezahltes für nicht gearbeitete Tage, Sachleistungen).- 3) Zahlungen, die im Allgemeinen nicht laufend mit jeder Lohn- und Gehaltszahlung 5) Naturalleistungen, Firmenwagen, Personalrabatte, Job-Tickets und Zinsersparnisse.- 6) Zahlungen der Arbeitgeber an Versicherungen zur Winterbeschäftigungs-Umlage nach Winterbeschäftigungs-Verordnung.- 8) Sozialleistungen der Arbeitgeber direkt an ihre Arbeit nach Aufwendungsausgleichsgesetz.- 10) Anwerbungskosten, vom Arbeitgeber gestellte Berufskleidung.- 11) Ausgleichsabgabe nach "indirekten Kosten" der Internationalen Arbeitsorganisation (ILO).- 13) Gesetzliche Arbeitgeberbeiträge zur Sozialversicherung, Arbeitgeber für Auszubildende, Steuern auf die Lohnsumme oder Beschäftigtenzahl.- 14) Arbeitskosten insgesamt abzüglich Feiertage, Entgeltfortzahlung, unterstellte Sozialbeiträge zur Alters- und Gesundheitsvorsorge von Beamten, Steuern auf die

Arbeitskosten je Vollzeiteinheit in Unternehmen mit ... Arbeitnehmern												Lfd. Nr.
davon mit ... bis ... Arbeitnehmern										50 und mehr		
10 - 49		50 - 249		250 - 499		500 - 999		1000 und mehr				
EUR	%	EUR	%	EUR	%	EUR	%	EUR	%	EUR	%	
48 331	100,00	60 634	100,00	71 695	100,00	74 518	100,00	101 880	100,00	80 099	100,00	1
48 085	99,49	60 591	99,93	71 650	99,94	74 442	99,90	101 799	99,92	80 037	99,92	2
(246)	(0,51)	/	/	/	/	/	/	(81)	(0,08)	(62)	(0,08)	3
47 951	99,21	59 961	98,89	70 768	98,71	73 156	98,17	100 726	98,87	79 126	98,79	4
39 063	80,82	49 849	82,21	60 064	83,78	60 886	81,71	80 942	79,45	64 821	80,93	5
38 175	78,99	49 303	81,31	59 462	82,94	60 444	81,11	80 591	79,10	64 358	80,35	6
29 809	61,68	37 056	61,11	43 089	60,10	44 681	59,96	55 967	54,93	46 239	57,73	7
(2 465)	(5,10)	/	(8,28)	/	/	7 339	9,85	14 261	14,00	9 386	11,72	8
/	/	/	/	/	/	/	/	7 241	7,11	(4 584)	(5,72)	9
(110)	(0,23)	/	/	/	/	(67)	/	/	/	(49)	(0,06)	10
5 374	11,12	6 582	10,86	7 294	10,17	7 811	10,48	10 018	9,83	8 185	10,22	11
3 930	8,13	4 797	7,91	5 125	7,15	5 552	7,45	6 623	6,50	5 654	7,06	12
1 355	2,80	1 661	2,74	1 946	2,71	2 015	2,70	2 391	2,35	2 028	2,53	13
(418)	(0,86)	/	/	/	/	(546)	/	(1 004)	(0,99)	503	0,63	14
(407)	(0,84)	/	/	/	/	/	/	318	0,31	(498)	(0,62)	15
887	(1,84)	/	/	/	/	(442)	(0,59)	268	0,26	(446)	(0,56)	16
8 888	18,39	10 112	16,68	10 704	14,93	12 270	16,47	19 784	19,42	14 305	17,86	18
7 483	15,48	8 595	14,17	8 944	12,48	10 247	13,75	17 266	16,95	12 300	15,36	19
7 192	14,88	8 200	13,52	8 665	12,09	(9 440)	12,67	9 602	9,43	8 957	11,18	20
3 595	7,44	4 208	6,94	4 404	6,14	4 736	6,35	5 143	5,05	4 665	5,82	21
/	/	/	/	/	/	/	(0,05)	/	/	/	/	22
524	1,08	620	1,02	670	0,93	(720)	0,97	810	0,80	714	0,89	23
2 890	5,98	3 125	5,15	3 305	4,61	(3 695)	4,96	3 382	3,32	3 313	4,14	24
168	0,35	232	0,38	270	0,38	271	0,36	248	0,24	247	0,31	25
/	/	16	0,03	16	0,02	(18)	(0,02)	20	0,02	18	0,02	26
/	/	/	/	/	/	/	/	/	/	/	/	27
/	/	/	/	/	/	(807)	(1,08)	(7 663)	7,52	3 343	4,17	28
/	/	/	/	/	/	(521)	/	(7 178)	7,05	3 002	3,75	29
/	/	/	/	/	/	(210)	(0,28)	/	/	/	/	30
/	/	/	/	/	/	/	/	(22)	(0,02)	/	/	31
(172)	(0,36)	/	/	/	/	(25)	/	/	/	/	/	32
/	/	/	/	/	/	/	/	/	/	/	/	33
/	/	/	/	/	/	(48)	/	(354)	0,35	151	0,19	34
1 188	2,46	(1 396)	2,30	(1 616)	(2,25)	(1 924)	2,58	(2 444)	(2,40)	1 902	2,37	35
1 147	2,37	(1 292)	2,13	(1 401)	(1,95)	(1 634)	(2,19)	1 804	1,77	1 549	1,93	36
1 040	2,15	(1 165)	(1,92)	(1 251)	(1,75)	(1 488)	(2,00)	1 601	1,57	1 386	1,73	37
107	0,22	128	0,21	150	0,21	146	0,20	203	0,20	163	0,20	38
/	/	/	/	/	/	/	/	/	/	/	/	39
/	/	/	/	/	/	/	/	/	/	/	/	40
/	/	/	/	/	/	/	/	/	/	/	/	41
/	/	/	/	/	/	(74)	(0,10)	/	/	/	/	42
/	/	/	/	/	/	(6)	(0,01)	(16)	(0,02)	/	/	43
217	(0,45)	/	/	/	/	(100)	(0,13)	(73)	0,07	/	/	44
(332)	(0,69)	(519)	(0,86)	/	/	/	/	(883)	(0,87)	742	0,93	45
/	/	/	/	/	/	/	/	(205)	(0,20)	(162)	(0,20)	46
(27)	(0,06)	72	0,12	70	0,10	73	0,10	65	0,06	69	0,09	47
(335)	(0,69)	(410)	(0,68)	/	/	378	(0,51)	975	0,96	639	0,80	48
9 269	19,18	10 785	17,79	11 631	16,22	13 632	18,29	20 938	20,55	15 278	19,07	49
8 583	17,76	9 687	15,98	10 280	14,34	(11 247)	15,09	11 545	11,33	10 678	13,33	50
18 522	38,32	23 578	38,89	(28 606)	39,90	29 838	40,04	45 913	45,07	33 860	42,27	51
9 721	20,11	11 226	18,51	12 083	16,85	13 162	17,66	13 863	13,61	12 603	15,73	52
43 800	90,62	57 238	94,40	68 678	95,79	71 664	96,17	99 467	97,63	76 931	96,04	53
29,01	/	35,46	/	41,79	/	43,49	/	61,69	/	47,46	/	54
26,16	/	33,44	/	40,07	/	41,79	/	60,17	/	45,54	/	55

Entgelt für die geleistete Arbeitszeit (Bruttoverdienst abzüglich Sonderzahlungen, vermögenswirksame Leistungen, Vergütung geleistet werden.- 4) Unbare individuelle Leistungen, Aktienoptionsprogramme, Belegschaftsaktien, Belegschaftseinrichtungen.- Träger oder Bildung von Rückstellungen, um ihren Arbeitnehmern Anspruch auf Sozialleistungen zu sichern.- 7) Arbeitgeberbeiträgenehmer, d. h. ohne Zwischenschaltung eines Versicherungsträgers und ohne Rückstellungen zu bilden.- 9) Beiträge zum U2-Verfahren Schwerbehindertenrecht (Teil 2 SGB IX).- 12) Arbeitskosten insg. abzüglich Bruttoverdienste (D.11). Entspricht den Entgeltfortzahlung, unterstellte Sozialbeiträge zur Alters- und Gesundheitsvorsorge von Beamten, Sozialbeiträge der Entgelt für die geleistete Arbeitszeit.- 15) Gesetzliche Arbeitgeberbeiträge zur Sozialversicherung, Vergütung gesetzlicher Lohnsumme oder Beschäftigtenzahl.-

Arbeitskosten je Vollzeiteinheit 2012 nach Kostenarten, Wirtschaftszweigen und Unternehmensgrößenklassen

Früheres Bundesgebiet und Berlin

70 Verwaltung und Führung von Unternehmen und Betrieben; Unternehmensberatung

Lfd.Nr.	Schlüssel 1)	Kostenart	10 und mehr	
			EUR	%
1		Bruttoarbeitskosten insgesamt	85 098	100,00
2	D	Nettoarbeitskosten (Bruttoarbeitskosten abzüglich Lohnsubventionen)	85 054	99,95
3	D.5	Lohnsubventionen (dem Arbeitgeber erstattete Lohn- und Gehaltszahlungen)	/	/
4	D.1	Arbeitnehmerentgelt	84 261	99,02
5	D.11	Bruttoverdienste	68 151	80,09
6	D.111	Bruttoverdienste (ohne Auszubildende)	67 537	79,36
7	D.11111	Entgelt für die geleistete Arbeitszeit 2)	46 383	54,50
8	D.11112	Sonderzahlungen insgesamt 3)	(11 400)	13,40
9		dar.: von persönlichen Leistungen und vom Unternehmenserfolg abhängig	(6 836)	(8,03)
10	D.1112	Leistungen zur Vermögensbildung der Arbeitnehmer	84	(0,10)
11	D.1113	Vergütung für nicht gearbeitete Tage	8 413	9,89
12		Urlaubsvergütung	6 142	7,22
13		Vergütung gesetzlicher Feiertage	2 100	2,47
14		Vergütung sonstiger betrieblicher oder tariflicher arbeitsfreier Tage	(171)	(0,20)
15	D.1114	Sachleistungen 4)	(1 257)	(1,48)
16		dar.: unbare individuelle Leistungen 5)	(1 071)	(1,26)
17	D.112	Bruttoverdienste der Auszubildenden	(614)	(0,72)
18	D.12	Sozialbeiträge der Arbeitgeber	16 111	18,93
19	D.121	Tatsächliche Sozialbeiträge der Arbeitgeber (ohne Auszubildende) 6)	13 170	15,48
20	D.1211	Gesetzliche Arbeitgeberbeiträge zur Sozialversicherung	9 563	11,24
21		Rentenversicherungsbeiträge	4 996	5,87
22		dar.: Aufstockungsbeiträge zur Rentenversicherung im Rahmen der Altersteilzeit	(73)	(0,09)
23		Arbeitslosenversicherungsbeiträge	751	0,88
24		Kranken- und Pflegeversicherungsbeiträge	3 429	4,03
25		Beiträge zur gesetzlichen Unfallversicherung	360	0,42
26		Umlage für das Insolvenzgeld	/	/
27		Sonstige gesetzliche Aufwendungen 7)	/	/
28	D.1212	Aufwendungen für die betriebliche Altersversorgung ohne Entgeltumwandlung	/	/
29		Aufwendungen für betriebliche Ruhegeldzusagen	/	/
30		Zuwendungen an Pensionskassen	/	/
31		Zuwendungen an Unterstützungskassen	/	/
32		Beiträge zur Direktversicherung	/	/
33		Beiträge an Pensionsfonds	34	0,04
34		Beiträge an den Pensions-Sicherungs-Verein VVaG	/	/
35	D.122	Unterstellte Sozialbeiträge der Arbeitgeber (ohne Auszubildende) 8)	2 799	3,29
36	D.1221	Entgeltfortzahlung	1 847	2,17
37		Entgeltfortzahlung im Krankheitsfall	1 699	2,00
38		Arbeitgeberzuschüsse zum Mutterschaftsgeld 9)	148	0,17
39	D.1222	Unterstellte Sozialbeiträge zur Alters- und Gesundheitsvorsorge von Beamten	-	-
40	D.1223	Zahlungen an aus dem Unternehmen ausscheidende Arbeitnehmer	/	/
41		Entlassungsschadigungen	/	/
42		Aufstockungsbeträge zum Bruttoverdienst im Rahmen der Altersteilzeit	/	(0,22)
43	D.1224	Sonstige freiwillige Sozialleistungen der Arbeitgeber	/	/
44	D.123	Sozialbeiträge der Arbeitgeber für Auszubildende	(141)	(0,17)
45	D.2	Kosten für die berufliche Aus- und Weiterbildung	(606)	(0,71)
46	D.3	Sonstige Aufwendungen 10)	/	/
47	D.4	Steuern auf die Lohnsumme oder Beschäftigtenzahl 11)	29	0,03
48		Nachrichtlich:		
48		Aufwendungen der Arbeitnehmer für betriebliche Altersversorgung	(747)	0,88
49		Lohnnebenkosten 12)	16 947	19,91
50		dar.: gesetzliche Lohnnebenkosten 13)	11 580	13,61
51		Personalnebenkosten insgesamt 14)	38 715	45,50
52		dar.: gesetzliche Personalnebenkosten 15)	13 538	15,91
53		Bruttoarbeitskosten je Vollzeiteinheit einschließlich Auszubildende	80 960	95,14
54		Bruttoarbeitskosten je geleistete Stunde der Beschäftigten (ohne Auszubildende)	51,89	
55		Nettoarbeitskosten je geleistete Stunde der Beschäftigten (einschl. Auszubildende) ..	49,35	

1) Harmonisierter Schlüssel der statistischen Ämter der Europäischen Union nach Verordnung (EG) 1737/2005.- 2) Laufend gezahltes für nicht gearbeitete Tage, Sachleistungen).- 3) Zahlungen, die im Allgemeinen nicht laufend mit jeder Lohn- und Gehaltszahlung
5) Naturalleistungen, Firmenwagen, Personalrabatte, Job-Tickets und Zinsersparnisse.- 6) Zahlungen der Arbeitgeber an Versicherungen zur Winterbeschäftigungs-Umlage nach Winterbeschäftigungs-Verordnung.- 8) Sozialleistungen der Arbeitgeber direkt an ihre Arbeit nach Aufwendungsausgleichsgesetz.- 10) Anwerbungskosten, vom Arbeitgeber gestellte Berufskleidung.- 11) Ausgleichsabgabe nach "indirekten Kosten" der Internationalen Arbeitsorganisation (ILO).- 13) Gesetzliche Arbeitgeberbeiträge zur Sozialversicherung, Arbeitgeber für Auszubildende, Steuern auf die Lohnsumme oder Beschäftigtenzahl.- 14) Arbeitskosten insgesamt abzüglich Feiertage, Entgeltfortzahlung, unterstellte Sozialbeiträge zur Alters- und Gesundheitsvorsorge von Beamten, Steuern auf die

Arbeitskosten je Vollzeiteinheit in Unternehmen mit ... Arbeitnehmern												Lfd. Nr.
davon mit ... bis ... Arbeitnehmern										50 und mehr		
10 - 49		50 - 249		250 - 499		500 - 999		1000 und mehr				
EUR	%	EUR	%	EUR	%	EUR	%	EUR	%	EUR	%	
72 961	100,00	(83 351)	100,00	82 298	100,00	(112 484)	100,00	86 415	100,00	88 090	100,00	1
72 881	99,89	(83 333)	99,98	82 256	99,95	(112 469)	99,99	86 360	99,94	88 055	99,96	2
/	/	/	/	/	/	/	/	(55)	(0,06)	/	/	3
72 404	99,24	(82 614)	99,12	81 325	98,82	(110 917)	98,61	85 592	99,05	87 185	98,97	4
(59 954)	82,17	(67 181)	80,60	66 817	81,19	(86 730)	77,10	68 619	79,41	70 172	79,66	5
(59 485)	81,53	(66 592)	79,89	(65 649)	79,77	(86 084)	76,53	68 082	78,79	69 522	78,92	6
42 837	58,71	(46 509)	55,80	44 159	53,66	53 414	47,49	46 942	54,32	47 257	53,65	7
/	/	/	/	/	/	/	/	11 566	13,38	(12 348)	14,02	8
/	/	/	/	/	/	/	/	7 173	8,30	(7 401)	(8,40)	9
/	/	/	/	/	/	/	/	70	0,08	(85)	(0,10)	10
7 748	10,62	8 412	10,09	8 004	9,73	10 010	(8,90)	8 444	9,77	8 576	9,74	11
(5 736)	7,86	6 167	7,40	5 798	7,05	7 083	(6,30)	6 180	7,15	6 242	7,09	12
1 928	2,64	(2 132)	2,56	2 023	2,46	(2 492)	(2,22)	2 074	2,40	2 142	2,43	13
/	/	/	/	/	/	/	/	190	0,22	/	/	14
/	/	/	/	/	/	/	/	1 061	1,23	(1 255)	(1,42)	15
/	/	/	/	/	/	/	/	828	0,96	(1 038)	(1,18)	16
/	/	/	/	/	/	/	/	537	0,62	/	/	17
12 451	17,06	/	(18,52)	(14 508)	(17,63)	/	(21,50)	16 972	19,64	17 013	19,31	18
(10 400)	14,25	/	(15,29)	11 079	13,46	/	(17,70)	13 818	15,99	(13 853)	15,73	19
9 173	12,57	9 042	10,85	9 246	11,23	(12 203)	(10,85)	9 540	11,04	9 659	10,96	20
4 710	6,45	4 670	5,60	4 815	5,85	(6 523)	5,80	5 049	5,84	5 067	5,75	21
/	/	/	/	/	/	/	/	102	0,12	(86)	(0,10)	22
706	0,97	706	0,85	710	0,86	(986)	(0,88)	758	0,88	762	0,86	23
3 405	4,67	3 301	(3,96)	3 243	(3,94)	/	(3,85)	3 327	3,85	3 435	3,90	24
(336)	(0,46)	(323)	(0,39)	/	/	(334)	(0,30)	386	0,45	366	0,42	25
17	0,02	/	/	19	0,02	/	/	21	0,02	/	/	26
-	-	/	/	/	/	/	/	-	-	/	/	27
/	/	/	/	/	/	/	/	4 278	4,95	/	/	28
/	/	/	/	/	/	/	/	3 462	4,01	/	/	29
/	/	/	/	/	/	/	/	446	0,52	(275)	(0,31)	30
/	/	/	/	/	/	/	/	34	0,04	/	/	31
/	/	/	/	/	/	/	/	32	0,04	/	/	32
/	/	/	/	/	/	/	/	110	0,13	42	0,05	33
/	/	/	/	/	/	/	/	194	0,22	/	/	34
(1 946)	(2,67)	(2 558)	(3,07)	/	/	/	(3,67)	3 019	3,49	3 009	3,42	35
(1 542)	(2,11)	1 665	(2,00)	1 855	2,25	(1 892)	(1,68)	2 206	2,55	1 922	2,18	36
(1 401)	(1,92)	1 525	(1,83)	1 707	(2,07)	1 736	(1,54)	2 050	2,37	1 772	2,01	37
142	0,19	140	(0,17)	148	0,18	(155)	/	156	0,18	149	0,17	38
/	/	/	/	/	/	/	/	/	/	/	/	39
/	/	/	/	/	/	/	/	783	0,91	/	/	40
/	/	/	/	/	/	/	/	534	0,62	/	/	41
/	/	/	/	/	/	/	/	249	0,29	/	(0,25)	42
/	/	/	/	/	/	/	/	31	0,04	/	/	43
/	/	/	/	/	/	/	/	135	0,16	(151)	/	44
/	/	/	/	/	/	/	/	592	0,68	(647)	(0,73)	45
/	/	/	/	/	/	/	/	200	0,23	/	/	46
(19)	(0,03)	31	(0,04)	32	0,04	31	(0,03)	31	0,04	31	0,04	47
/	/	(595)	(0,71)	/	(0,75)	/	/	845	0,98	(775)	0,88	48
13 007	17,83	(16 170)	(19,40)	(15 481)	(18,81)	/	(22,90)	17 796	20,59	17 918	20,34	49
10 839	14,86	10 869	13,04	11 399	13,85	(14 266)	(12,68)	11 912	13,79	11 762	13,35	50
(30 124)	41,29	(36 842)	44,20	(38 139)	46,34	/	52,51	39 473	45,68	40 833	46,35	51
12 662	17,35	12 870	15,44	13 156	15,99	(16 617)	14,77	13 851	16,03	13 754	15,61	52
(69 636)	95,44	(79 322)	95,17	(75 020)	91,16	(107 230)	95,33	83 175	96,25	83 740	95,06	53
43,38	/	(50,02)	/	50,57	/	(69,63)	/	54,05	/	54,06	/	54
(41,34)	/	(47,63)	/	(46,09)	/	(66,30)	/	52,00	/	51,38	/	55

Entgelt für die geleistete Arbeitszeit (Bruttoverdienst abzüglich Sonderzahlungen, vermögenswirksame Leistungen, Vergütung geleistet werden.- 4) Unbare individuelle Leistungen, Aktienoptionsprogramme, Belegschaftsaktien, Belegschaftseinrichtungen.- Träger oder Bildung von Rückstellungen, um ihren Arbeitnehmern Anspruch auf Sozialleistungen zu sichern.- 7) Arbeitgeberbeiträge nehmer, d. h. ohne Zwischenschaltung eines Versicherungsträgers und ohne Rückstellungen zu bilden.- 9) Beiträge zum U2-Verfahren Schwerbehindertenrecht (Teil 2 SGB IX).- 12) Arbeitskosten insg. abzüglich Bruttoverdienste (D.11). Entspricht den Entgeltfortzahlung, unterstellte Sozialbeiträge zur Alters- und Gesundheitsvorsorge von Beamten, Sozialbeiträge der Entgelt für die geleistete Arbeitszeit.- 15) Gesetzliche Arbeitgeberbeiträge zur Sozialversicherung, Vergütung gesetzlicher Lohnsumme oder Beschäftigtenzahl.-

Arbeitskosten je Vollzeiteinheit 2012 nach Kostenarten, Wirtschaftszweigen und Unternehmensgrößenklassen

Früheres Bundesgebiet und Berlin

71 Architektur- und Ingenieurbüros; technische, physikalische und chemische Untersuchung

Lfd.Nr.	Schlüssel 1)	Kostenart	10 und mehr	
			EUR	%
1		Bruttoarbeitskosten insgesamt	64 584	100,00
2	D	Nettoarbeitskosten (Bruttoarbeitskosten abzüglich Lohnsubventionen)	64 516	99,89
3	D.5	Lohnsubventionen (dem Arbeitgeber erstattete Lohn- und Gehaltszahlungen)	/	/
4	D.1	Arbeitnehmerentgelt	64 256	99,49
5	D.11	Bruttoverdienste	51 911	80,38
6	D.111	Bruttoverdienste (ohne Auszubildende)	51 625	79,94
7	D.11111	Entgelt für die geleistete Arbeitszeit 2)	38 985	60,36
8	D.11112	Sonderzahlungen insgesamt 3)	4 840	7,49
9		dar.: von persönlichen Leistungen und vom Unternehmenserfolg abhängig	1 789	2,77
10	D.1112	Leistungen zur Vermögensbildung der Arbeitnehmer	106	0,16
11	D.1113	Vergütung für nicht gearbeitete Tage	7 006	10,85
12		Urlaubsvergütung	5 101	7,90
13		Vergütung gesetzlicher Feiertage	1 788	2,77
14		Vergütung sonstiger betrieblicher oder tariflicher arbeitsfreier Tage	(117)	(0,18)
15	D.1114	Sachleistungen 4)	688	1,07
16		dar.: unbare individuelle Leistungen 5)	(628)	(0,97)
17	D.112	Bruttoverdienste der Auszubildenden	(285)	(0,44)
18	D.12	Sozialbeiträge der Arbeitgeber	12 346	19,12
19	D.121	Tatsächliche Sozialbeiträge der Arbeitgeber (ohne Auszubildende) 6)	10 498	16,25
20	D.1211	Gesetzliche Arbeitgeberbeiträge zur Sozialversicherung	8 947	13,85
21		Rentenversicherungsbeiträge	4 589	7,11
22		dar.: Aufstockungsbeiträge zur Rentenversicherung im Rahmen der Altersteilzeit	(38)	(0,06)
23		Arbeitslosenversicherungsbeiträge	683	1,06
24		Kranken- und Pflegeversicherungsbeiträge	3 276	5,07
25		Beiträge zur gesetzlichen Unfallversicherung	379	0,59
26		Umlage für das Insolvenzgeld	18	0,03
27		Sonstige gesetzliche Aufwendungen 7)	/	/
28	D.1212	Aufwendungen für die betriebliche Altersversorgung ohne Entgeltumwandlung	1 551	2,40
29		Aufwendungen für betriebliche Ruhegeldzusagen	(1 087)	(1,68)
30		Zuwendungen an Pensionskassen	/	/
31		Zuwendungen an Unterstützungskassen	(51)	(0,08)
32		Beiträge zur Direktversicherung	(100)	(0,15)
33		Beiträge an Pensionsfonds	49	0,08
34		Beiträge an den Pensions-Sicherungs-Verein VVaG	(53)	(0,08)
35	D.122	Unterstellte Sozialbeiträge der Arbeitgeber (ohne Auszubildende) 8)	1 784	2,76
36	D.1221	Entgeltfortzahlung	1 538	2,38
37		Entgeltfortzahlung im Krankheitsfall	1 393	2,16
38		Arbeitgeberzuschüsse zum Mutterschaftsgeld 9)	145	0,22
39	D.1222	Unterstellte Sozialbeiträge zur Alters- und Gesundheitsvorsorge von Beamten	-	-
40	D.1223	Zahlungen an aus dem Unternehmen ausscheidende Arbeitnehmer	(233)	(0,36)
41		Entlassungsschadigungen	(158)	(0,24)
42		Aufstockungsbeträge zum Bruttoverdienst im Rahmen der Altersteilzeit	(75)	(0,12)
43	D.1224	Sonstige freiwillige Sozialleistungen der Arbeitgeber	/	/
44	D.123	Sozialbeiträge der Arbeitgeber für Auszubildende	(64)	(0,10)
45	D.2	Kosten für die berufliche Aus- und Weiterbildung	(197)	0,31
46	D.3	Sonstige Aufwendungen 10)	/	/
47	D.4	Steuern auf die Lohnsumme oder Beschäftigtenzahl 11)	41	0,06
48		Nachrichtlich: Aufwendungen der Arbeitnehmer für betriebliche Altersversorgung	541	0,84
49		Lohnnebenkosten 12)	12 674	19,62
50		dar.: gesetzliche Lohnnebenkosten 13)	10 590	16,40
51		Personalnebenkosten insgesamt 14)	25 599	39,64
52		dar.: gesetzliche Personalnebenkosten 15)	12 314	19,07
53		Bruttoarbeitskosten je Vollzeiteinheit einschließlich Auszubildende	62 934	97,45
54		Bruttoarbeitskosten je geleistete Stunde der Beschäftigten (ohne Auszubildende)	38,16	
55		Nettoarbeitskosten je geleistete Stunde der Beschäftigten (einschl. Auszubildende) ..	37,15	

1) Harmonisierter Schlüssel der statistischen Ämter der Europäischen Union nach Verordnung (EG) 1737/2005.- 2) Laufend gezahltes für nicht gearbeitete Tage, Sachleistungen).- 3) Zahlungen, die im Allgemeinen nicht laufend mit jeder Lohn- und Gehaltszahlung
5) Naturalleistungen, Firmenwagen, Personalrabatte, Job-Tickets und Zinsersparnisse.- 6) Zahlungen der Arbeitgeber an Versicherungen zur Winterbeschäftigungs-Umlage nach Winterbeschäftigungs-Verordnung.- 8) Sozialleistungen der Arbeitgeber direkt an ihre Arbeit nach Aufwendungsausgleichsgesetz.- 10) Anwerbungskosten, vom Arbeitgeber gestellte Berufskleidung.- 11) Ausgleichsabgabe nach "indirekten Kosten" der Internationalen Arbeitsorganisation (ILO).- 13) Gesetzliche Arbeitgeberbeiträge zur Sozialversicherung, Arbeitgeber für Auszubildende, Steuern auf die Lohnsumme oder Beschäftigtenzahl.- 14) Arbeitskosten insgesamt abzüglich Feiertage, Entgeltfortzahlung, unterstellte Sozialbeiträge zur Alters- und Gesundheitsvorsorge von Beamten, Steuern auf die

Arbeitskosten je Vollzeiteinheit 2012 nach Kostenarten, Wirtschaftszweigen und Unternehmensgrößenklassen

Früheres Bundesgebiet und Berlin

72 Forschung und Entwicklung

Lfd.Nr.	Schlüssel 1)	Kostenart	10 und mehr	
			EUR	%
1		Bruttoarbeitskosten insgesamt	66 794	100,00
2	D	Nettoarbeitskosten (Bruttoarbeitskosten abzüglich Lohnsubventionen)	66 734	99,91
3	D.5	Lohnsubventionen (dem Arbeitgeber erstattete Lohn- und Gehaltszahlungen)	/	/
4	D.1	Arbeitnehmerentgelt	66 420	99,44
5	D.11	Bruttoverdienste	53 078	79,47
6	D.111	Bruttoverdienste (ohne Auszubildende)	52 745	78,97
7	D.11111	Entgelt für die geleistete Arbeitszeit 2)	38 982	58,36
8	D.11112	Sonderzahlungen insgesamt 3)	/	/
9		dar.: von persönlichen Leistungen und vom Unternehmenserfolg abhängig	/	(2,00)
10	D.1112	Leistungen zur Vermögensbildung der Arbeitnehmer	(78)	(0,12)
11	D.1113	Vergütung für nicht gearbeitete Tage	6 974	10,44
12		Urlaubsvergütung	5 077	7,60
13		Vergütung gesetzlicher Feiertage	1 791	2,68
14		Vergütung sonstiger betrieblicher oder tariflicher arbeitsfreier Tage	(107)	(0,16)
15	D.1114	Sachleistungen 4)	(271)	(0,41)
16		dar.: unbare individuelle Leistungen 5)	/	/
17	D.112	Bruttoverdienste der Auszubildenden	(333)	(0,50)
18	D.12	Sozialbeiträge der Arbeitgeber	13 342	19,98
19	D.121	Tatsächliche Sozialbeiträge der Arbeitgeber (ohne Auszubildende) 6)	10 813	16,19
20	D.1211	Gesetzliche Arbeitgeberbeiträge zur Sozialversicherung	8 749	13,10
21		Rentenversicherungsbeiträge	4 605	6,89
22		dar.: Aufstockungsbeiträge zur Rentenversicherung im Rahmen der Altersteilzeit	(58)	(0,09)
23		Arbeitslosenversicherungsbeiträge	683	1,02
24		Kranken- und Pflegeversicherungsbeiträge	3 170	4,75
25		Beiträge zur gesetzlichen Unfallversicherung	273	0,41
26		Umlage für das Insolvenzgeld	18	0,03
27		Sonstige gesetzliche Aufwendungen 7)	-	-
28	D.1212	Aufwendungen für die betriebliche Altersversorgung ohne Entgeltumwandlung	/	/
29		Aufwendungen für betriebliche Ruhegeldzusagen	/	/
30		Zuwendungen an Pensionskassen	1 103	(1,65)
31		Zuwendungen an Unterstützungskassen	/	/
32		Beiträge zur Direktversicherung	/	/
33		Beiträge an Pensionsfonds	/	/
34		Beiträge an den Pensions-Sicherungs-Verein VVaG	/	/
35	D.122	Unterstellte Sozialbeiträge der Arbeitgeber (ohne Auszubildende) 8)	/	/
36	D.1221	Entgeltfortzahlung	1 711	2,56
37		Entgeltfortzahlung im Krankheitsfall	1 560	2,33
38		Arbeitgeberzuschüsse zum Mutterschaftsgeld 9)	152	0,23
39	D.1222	Unterstellte Sozialbeiträge zur Alters- und Gesundheitsvorsorge von Beamten	-	-
40	D.1223	Zahlungen an aus dem Unternehmen ausscheidende Arbeitnehmer	/	/
41		Entlassungsschadigungen	/	/
42		Aufstockungsbeträge zum Bruttoverdienst im Rahmen der Altersteilzeit	(127)	(0,19)
43	D.1224	Sonstige freiwillige Sozialleistungen der Arbeitgeber	(21)	(0,03)
44	D.123	Sozialbeiträge der Arbeitgeber für Auszubildende	(75)	(0,11)
45	D.2	Kosten für die berufliche Aus- und Weiterbildung	(220)	(0,33)
46	D.3	Sonstige Aufwendungen 10)	/	/
47	D.4	Steuern auf die Lohnsumme oder Beschäftigtenzahl 11)	42	0,06
48		Nachrichtlich:		
49		Aufwendungen der Arbeitnehmer für betriebliche Altersversorgung	670	1,00
50		Lohnnebenkosten 12)	13 716	20,53
51		dar.: gesetzliche Lohnnebenkosten 13)	10 577	15,84
52		Personalnebenkosten insgesamt 14)	(27 812)	(41,64)
53		dar.: gesetzliche Personalnebenkosten 15)	12 293	18,40
54		Bruttoarbeitskosten je Vollzeiteinheit einschließlich Auszubildende	64 955	97,25
55		Bruttoarbeitskosten je geleistete Stunde der Beschäftigten (ohne Auszubildende)	40,35	
		Nettoarbeitskosten je geleistete Stunde der Beschäftigten (einschl. Auszubildende) ..	39,21	

1) Harmonisierter Schlüssel der statistischen Ämter der Europäischen Union nach Verordnung (EG) 1737/2005.- 2) Laufend gezahltes für nicht gearbeitete Tage, Sachleistungen).- 3) Zahlungen, die im Allgemeinen nicht laufend mit jeder Lohn- und Gehaltszahlung 5) Naturalleistungen, Firmenwagen, Personalrabatte, Job-Tickets und Zinersparnisse.- 6) Zahlungen der Arbeitgeber an Versicherungen zur Winterbeschäftigungs-Umlage nach Winterbeschäftigungs-Verordnung.- 8) Sozialleistungen der Arbeitgeber direkt an ihre Arbeit nach Aufwendungsausgleichsgesetz.- 10) Anwerbungskosten, vom Arbeitgeber gestellte Berufskleidung.- 11) Ausgleichsabgabe nach "indirekten Kosten" der Internationalen Arbeitsorganisation (ILO).- 13) Gesetzliche Arbeitgeberbeiträge zur Sozialversicherung, Arbeitgeber für Auszubildende, Steuern auf die Lohnsumme oder Beschäftigtenzahl.- 14) Arbeitskosten insgesamt abzüglich Feiertage, Entgeltfortzahlung, unterstellte Sozialbeiträge zur Alters- und Gesundheitsvorsorge von Beamten, Steuern auf die

Arbeitskosten je Vollzeiteinheit in Unternehmen mit ... Arbeitnehmern												Lfd. Nr.
davon mit ... bis ... Arbeitnehmern										50 und mehr		
10 - 49		50 - 249		250 - 499		500 - 999		1000 und mehr				
EUR	%	EUR	%	EUR	%	EUR	%	EUR	%	EUR	%	
62 530	100,00	/	100,00	65 852	100,00	(64 333)	100,00	63 391	100,00	67 142	100,00	1
62 086	99,29	/	99,93	65 848	99,99	(64 321)	99,98	63 365	99,96	67 113	99,96	2
/	/	/	/	/	/	/	/	26	0,04	/	/	3
62 265	99,58	/	99,49	65 319	99,19	(64 032)	99,53	63 036	99,44	66 759	99,43	4
50 360	80,54	/	79,97	53 334	80,99	(51 331)	79,79	49 730	78,45	53 300	79,38	5
50 135	80,18	/	79,74	53 080	80,60	(51 025)	79,31	49 267	77,72	52 958	78,88	6
39 047	62,44	40 104	(52,88)	39 939	60,65	(38 099)	59,22	38 276	60,38	38 977	58,05	7
/	/	/	/	/	/	/	(8,74)	3 905	6,16	/	/	8
/	/	/	/	/	/	/	/	680	1,07	/	/	9
/	/	/	/	/	/	(234)	/	40	0,06	(79)	(0,12)	10
6 698	10,71	7 060	(9,31)	7 338	11,14	(6 771)	10,53	6 912	10,90	6 997	10,42	11
4 844	7,75	5 162	/	5 357	8,13	(4 953)	7,70	5 015	7,91	5 096	7,59	12
1 769	2,83	1 823	(2,40)	1 846	2,80	(1 729)	2,69	1 774	2,80	1 793	2,67	13
/	/	/	/	/	/	/	/	123	0,19	(109)	(0,16)	14
/	/	/	/	/	/	/	/	135	0,21	(266)	(0,40)	15
/	/	/	/	/	/	/	/	58	0,09	/	/	16
/	/	/	/	/	/	/	/	464	0,73	(341)	(0,51)	17
(11 905)	19,04	/	/	11 985	18,20	(12 700)	19,74	13 305	20,99	(13 460)	20,05	18
(9 945)	15,91	/	/	9 778	14,85	(10 605)	16,48	10 984	17,33	10 884	16,21	19
8 483	13,57	8 711	(11,49)	8 960	13,61	(9 184)	14,28	8 667	13,67	8 771	13,06	20
4 400	7,04	4 523	(5,96)	4 719	7,17	(4 856)	7,55	4 600	7,26	4 622	6,88	21
/	/	/	/	/	/	/	/	80	0,13	(62)	(0,09)	22
636	1,02	674	(0,89)	710	1,08	(711)	1,11	683	1,08	687	1,02	23
3 178	5,08	3 195	/	3 193	4,85	3 267	5,08	3 130	4,94	3 170	4,72	24
(247)	(0,40)	(301)	/	/	/	337	0,52	236	0,37	275	0,41	25
/	/	(19)	/	(19)	0,03	/	/	17	0,03	17	0,03	26
/	/	/	/	/	/	/	/	/	/	/	/	27
/	/	/	/	/	/	/	/	2 317	3,66	/	/	28
/	/	/	/	/	/	/	/	395	0,62	/	/	29
/	/	/	/	/	/	/	/	1 887	2,98	1 176	(1,75)	30
/	/	/	/	/	/	/	/	3	0,01	/	/	31
/	/	/	/	/	/	/	/	5	0,01	/	/	32
/	/	/	/	/	/	/	/	0	0,00	/	/	33
/	/	/	/	/	/	/	/	27	0,04	/	/	34
/	(3,05)	/	/	(2 145)	(3,26)	(2 023)	(3,15)	2 216	3,50	/	/	35
(1 518)	(2,43)	(1 500)	/	(1 782)	(2,71)	1 411	(2,19)	1 898	2,99	1 727	2,57	36
(1 376)	(2,20)	(1 353)	/	(1 625)	(2,47)	(1 250)	(1,94)	1 745	2,75	1 575	2,35	37
(142)	(0,23)	147	/	157	0,24	(162)	0,25	152	0,24	153	0,23	38
/	/	/	/	/	/	/	/	/	/	/	/	39
/	/	/	/	/	/	/	/	287	0,45	/	/	40
/	/	/	/	/	/	/	/	120	0,19	/	/	41
/	/	/	/	/	/	/	/	167	0,26	(137)	(0,20)	42
/	/	/	/	/	/	/	/	32	0,05	(23)	(0,03)	43
/	/	/	/	/	/	/	/	105	0,17	(77)	(0,11)	44
/	/	/	/	/	/	/	/	237	0,37	(229)	(0,34)	45
/	/	/	/	/	/	/	/	78	0,12	/	/	46
/	/	46	/	46	0,07	47	(0,07)	41	0,07	44	0,07	47
/	/	(523)	/	/	/	/	/	911	1,44	690	1,03	48
(12 170)	19,46	/	/	12 517	19,01	(13 001)	20,21	13 661	21,55	13 842	20,62	49
10 072	16,11	10 291	/	10 849	16,47	10 715	16,66	10 711	16,90	10 619	15,82	50
(23 483)	37,56	/	/	25 913	39,35	(26 234)	40,78	25 116	39,62	(28 165)	41,95	51
11 790	18,85	12 080	/	12 634	19,19	12 371	19,23	12 380	19,53	12 335	18,37	52
61 315	98,06	/	98,42	64 358	97,73	(62 608)	97,32	61 074	96,34	65 249	97,18	53
36,96	/	/	/	39,19	/	38,76	/	38,48	/	40,63	/	54
35,99	/	/	/	38,31	/	(37,74)	/	37,05	/	39,47	/	55

Entgelt für die geleistete Arbeitszeit (Bruttoverdienst abzüglich Sonderzahlungen, vermögenswirksame Leistungen, Vergütung geleistet werden.- 4) Unbare individuelle Leistungen, Aktienoptionsprogramme, Belegschaftsaktien, Belegschaftseinrichtungen.- Träger oder Bildung von Rückstellungen, um ihren Arbeitnehmern Anspruch auf Sozialleistungen zu sichern.- 7) Arbeitgeberbeiträgenehmer, d. h. ohne Zwischenschaltung eines Versicherungsträgers und ohne Rückstellungen zu bilden.- 9) Beiträge zum U2-Verfahren Schwerbehindertenrecht (Teil 2 SGB IX).- 12) Arbeitskosten insg. abzüglich Bruttoverdienste (D.11). Entspricht den Entgeltfortzahlung, unterstellte Sozialbeiträge zur Alters- und Gesundheitsvorsorge von Beamten, Sozialbeiträge der Entgelt für die geleistete Arbeitszeit.- 15) Gesetzliche Arbeitgeberbeiträge zur Sozialversicherung, Vergütung gesetzlicher Lohnsumme oder Beschäftigtenzahl.-

Arbeitskosten je Vollzeiteinheit 2012 nach Kostenarten, Wirtschaftszweigen und Unternehmensgrößenklassen

Früheres Bundesgebiet und Berlin

73 Werbung und Marktforschung

Lfd.Nr.	Schlüssel 1)	Kostenart	10 und mehr	
			EUR	%
1		Bruttoarbeitskosten insgesamt	50 944	100,00
2	D	Nettoarbeitskosten (Bruttoarbeitskosten abzüglich Lohnsubventionen)	50 869	99,85
3	D.5	Lohnsubventionen (dem Arbeitgeber erstattete Lohn- und Gehaltszahlungen)	/	/
4	D.1	Arbeitnehmerentgelt	50 731	99,58
5	D.11	Bruttoverdienste	41 564	81,59
6	D.111	Bruttoverdienste (ohne Auszubildende)	41 163	80,80
7	D.11111	Entgelt für die geleistete Arbeitszeit 2)	31 465	61,76
8	D.11112	Sonderzahlungen insgesamt 3)	(3 566)	(7,00)
9		dar.: von persönlichen Leistungen und vom Unternehmenserfolg abhängig	/	(2,94)
10	D.1112	Leistungen zur Vermögensbildung der Arbeitnehmer	(57)	(0,11)
11	D.1113	Vergütung für nicht gearbeitete Tage	5 460	10,72
12		Urlaubsvergütung	3 882	7,62
13		Vergütung gesetzlicher Feiertage	1 393	2,73
14		Vergütung sonstiger betrieblicher oder tariflicher arbeitsfreier Tage	/	/
15	D.1114	Sachleistungen 4)	(614)	(1,20)
16		dar.: unbare individuelle Leistungen 5)	(547)	(1,07)
17	D.112	Bruttoverdienste der Auszubildenden	(401)	(0,79)
18	D.12	Sozialbeiträge der Arbeitgeber	9 167	17,99
19	D.121	Tatsächliche Sozialbeiträge der Arbeitgeber (ohne Auszubildende) 6)	7 529	14,78
20	D.1211	Gesetzliche Arbeitgeberbeiträge zur Sozialversicherung	7 124	13,98
21		Rentenversicherungsbeiträge	3 659	7,18
22		dar.: Aufstockungsbeiträge zur Rentenversicherung im Rahmen der Altersteilzeit	/	/
23		Arbeitslosenversicherungsbeiträge	515	1,01
24		Kranken- und Pflegeversicherungsbeiträge	2 754	5,41
25		Beiträge zur gesetzlichen Unfallversicherung	182	0,36
26		Umlage für das Insolvenzgeld	14	0,03
27		Sonstige gesetzliche Aufwendungen 7)	/	/
28	D.1212	Aufwendungen für die betriebliche Altersversorgung ohne Entgeltumwandlung	/	/
29		Aufwendungen für betriebliche Ruhegeldzusagen	/	/
30		Zuwendungen an Pensionskassen	/	/
31		Zuwendungen an Unterstützungskassen	/	/
32		Beiträge zur Direktversicherung	/	/
33		Beiträge an Pensionsfonds	/	/
34		Beiträge an den Pensions-Sicherungs-Verein VVaG	/	/
35	D.122	Unterstellte Sozialbeiträge der Arbeitgeber (ohne Auszubildende) 8)	1 546	3,03
36	D.1221	Entgeltfortzahlung	1 223	2,40
37		Entgeltfortzahlung im Krankheitsfall	1 116	2,19
38		Arbeitgeberzuschüsse zum Mutterschaftsgeld 9)	106	0,21
39	D.1222	Unterstellte Sozialbeiträge zur Alters- und Gesundheitsvorsorge von Beamten	-	-
40	D.1223	Zahlungen an aus dem Unternehmen ausscheidende Arbeitnehmer	/	/
41		Entlassungsschadigungen	/	/
42		Aufstockungsbeträge zum Bruttoverdienst im Rahmen der Altersteilzeit	/	/
43	D.1224	Sonstige freiwillige Sozialleistungen der Arbeitgeber	/	/
44	D.123	Sozialbeiträge der Arbeitgeber für Auszubildende	(92)	(0,18)
45	D.2	Kosten für die berufliche Aus- und Weiterbildung	/	/
46	D.3	Sonstige Aufwendungen 10)	/	/
47	D.4	Steuern auf die Lohnsumme oder Beschäftigtenzahl 11)	49	0,10
48		Nachrichtlich:		
49		Aufwendungen der Arbeitnehmer für betriebliche Altersversorgung	(328)	(0,64)
50		Lohnnebenkosten 12)	9 380	18,41
51		dar.: gesetzliche Lohnnebenkosten 13)	8 488	16,66
52		Personalnebenkosten insgesamt 14)	19 478	38,24
53		dar.: gesetzliche Personalnebenkosten 15)	9 789	19,22
54		Bruttoarbeitskosten je Vollzeiteinheit einschließlich Auszubildende	48 661	95,52
55		Bruttoarbeitskosten je geleistete Stunde der Beschäftigten (ohne Auszubildende)	30,29	
		Nettoarbeitskosten je geleistete Stunde der Beschäftigten (einschl. Auszubildende) ..	28,89	

1) Harmonisierter Schlüssel der statistischen Ämter der Europäischen Union nach Verordnung (EG) 1737/2005.- 2) Laufend gezahltes für nicht gearbeitete Tage, Sachleistungen).- 3) Zahlungen, die im Allgemeinen nicht laufend mit jeder Lohn- und Gehaltszahlung 5) Naturalleistungen, Firmenwagen, Personalrabatte, Job-Tickets und Zinsersparnisse.- 6) Zahlungen der Arbeitgeber an Versicherungen zur Winterbeschäftigungs-Umlage nach Winterbeschäftigungs-Verordnung.- 8) Sozialleistungen der Arbeitgeber direkt an ihre Arbeit nach Aufwendungsausgleichsgesetz.- 10) Anwerbungskosten, vom Arbeitgeber gestellte Berufskleidung.- 11) Ausgleichsabgabe nach "indirekten Kosten" der Internationalen Arbeitsorganisation (ILO).- 13) Gesetzliche Arbeitgeberbeiträge zur Sozialversicherung, Arbeitgeber für Auszubildende, Steuern auf die Lohnsumme oder Beschäftigtenzahl.- 14) Arbeitskosten insgesamt abzüglich Feiertage, Entgeltfortzahlung, unterstellte Sozialbeiträge zur Alters- und Gesundheitsvorsorge von Beamten, Steuern auf die

Arbeitskosten je Vollzeiteinheit in Unternehmen mit ... Arbeitnehmern												Lfd. Nr.
davon mit ... bis ... Arbeitnehmern										50 und mehr		
10 - 49		50 - 249		250 - 499		500 - 999		1000 und mehr				
EUR	%	EUR	%	EUR	%	EUR	%	EUR	%	EUR	%	
51 570	100,00	50 572	100,00	1
51 398	99,67	50 556	99,97	2
/	/	/	/	3
51 432	99,73	50 314	99,49	4
42 219	81,87	41 175	81,42	5
41 602	80,67	40 902	80,88	6
32 710	63,43	30 726	60,76	7
/	/	(4 122)	(8,15)	8
/	/	/	/	9
/	/	/	/	10
5 582	10,82	5 387	10,65	11
4 076	7,90	3 766	7,45	12
1 461	2,83	1 352	2,67	13
/	/	/	/	14
/	/	(618)	(1,22)	15
/	/	(517)	(1,02)	16
/	/	/	/	17
9 214	17,87	9 139	18,07	18
7 524	14,59	7 533	14,90	19
7 106	13,78	7 135	14,11	20
3 630	7,04	3 676	7,27	21
/	/	/	/	22
532	1,03	506	1,00	23
2 737	5,31	2 764	5,47	24
(190)	(0,37)	176	0,35	25
(15)	(0,03)	13	0,03	26
/	/	/	/	27
/	/	/	/	28
/	/	/	/	29
/	/	/	/	30
/	/	/	/	31
/	/	/	/	32
/	/	(0)	(0,00)	33
/	/	/	/	34
(1 546)	(3,00)	1 545	3,06	35
(1 285)	2,49	(1 185)	2,34	36
(1 176)	(2,28)	(1 081)	2,14	37
109	0,21	104	0,21	38
-	-	-	-	39
/	/	/	/	40
/	/	/	/	41
/	/	/	/	42
/	/	/	/	43
/	/	/	/	44
/	/	/	/	45
/	/	/	/	46
(37)	(0,07)	56	0,11	47
(323)	(0,63)	(331)	(0,65)	48
9 351	18,13	9 397	18,58	49
8 572	16,62	8 438	16,69	50
18 860	36,57	19 845	39,24	51
9 889	19,18	9 730	19,24	52
47 792	92,67	49 203	97,29	53
30,10		30,41		54
27,83		29,58		55

Entgelt für die geleistete Arbeitszeit (Bruttoverdienst abzüglich Sonderzahlungen, vermögenswirksame Leistungen, Vergütung geleistet werden.- 4) Unbare individuelle Leistungen, Aktienoptionsprogramme, Belegschaftsaktien, Belegschaftseinrichtungen.- träger oder Bildung von Rückstellungen, um ihren Arbeitnehmern Anspruch auf Sozialleistungen zu sichern.- 7) Arbeitgeberbeiträge nehmer, d. h. ohne Zwischenschaltung eines Versicherungsträgers und ohne Rückstellungen zu bilden.- 9) Beiträge zum U2-Verfahren Schwerbehindertenrecht (Teil 2 SGB IX).- 12) Arbeitskosten insg. abzüglich Bruttoverdienste (D.11). Entspricht den Entgeltfortzahlung, unterstellte Sozialbeiträge zur Alters- und Gesundheitsvorsorge von Beamten, Sozialbeiträge der Entgelt für die geleistete Arbeitszeit.- 15) Gesetzliche Arbeitgeberbeiträge zur Sozialversicherung, Vergütung gesetzlicher Lohnsumme oder Beschäftigtenzahl.-

Arbeitskosten je Vollzeiteinheit 2012 nach Kostenarten, Wirtschaftszweigen und Unternehmensgrößenklassen

Früheres Bundesgebiet und Berlin

74 Sonstige freiberufliche, wissenschaftliche und technische Tätigkeiten

Lfd.Nr.	Schlüssel 1)	Kostenart	10 und mehr	
			EUR	%
1		Bruttoarbeitskosten insgesamt	56 513	100,00
2	D	Nettoarbeitskosten (Bruttoarbeitskosten abzüglich Lohnsubventionen)	56 431	99,86
3	D.5	Lohnsubventionen (dem Arbeitgeber erstattete Lohn- und Gehaltszahlungen)	/	/
4	D.1	Arbeitnehmerentgelt	56 222	99,49
5	D.11	Bruttoverdienste	46 094	81,56
6	D.111	Bruttoverdienste (ohne Auszubildende)	45 633	80,75
7	D.11111	Entgelt für die geleistete Arbeitszeit 2)	34 500	61,05
8	D.11112	Sonderzahlungen insgesamt 3)	(4 395)	(7,78)
9		dar.: von persönlichen Leistungen und vom Unternehmenserfolg abhängig	/	/
10	D.1112	Leistungen zur Vermögensbildung der Arbeitnehmer	(105)	(0,19)
11	D.1113	Vergütung für nicht gearbeitete Tage	5 965	10,55
12		Urlaubsvergütung	4 342	7,68
13		Vergütung gesetzlicher Feiertage	1 554	2,75
14		Vergütung sonstiger betrieblicher oder tariflicher arbeitsfreier Tage	(69)	(0,12)
15	D.1114	Sachleistungen 4)	(669)	(1,18)
16		dar.: unbare individuelle Leistungen 5)	(562)	(1,00)
17	D.112	Bruttoverdienste der Auszubildenden	(460)	(0,81)
18	D.12	Sozialbeiträge der Arbeitgeber	10 128	17,92
19	D.121	Tatsächliche Sozialbeiträge der Arbeitgeber (ohne Auszubildende) 6)	8 394	14,85
20	D.1211	Gesetzliche Arbeitgeberbeiträge zur Sozialversicherung	7 691	13,61
21		Rentenversicherungsbeiträge	3 935	6,96
22		dar.: Aufstockungsbeiträge zur Rentenversicherung im Rahmen der Altersteilzeit	/	/
23		Arbeitslosenversicherungsbeiträge	585	1,04
24		Kranken- und Pflegeversicherungsbeiträge	2 867	5,07
25		Beiträge zur gesetzlichen Unfallversicherung	290	0,51
26		Umlage für das Insolvenzgeld	15	0,03
27		Sonstige gesetzliche Aufwendungen 7)	/	/
28	D.1212	Aufwendungen für die betriebliche Altersversorgung ohne Entgeltumwandlung	(703)	(1,24)
29		Aufwendungen für betriebliche Ruhegeldzusagen	/	/
30		Zuwendungen an Pensionskassen	/	/
31		Zuwendungen an Unterstützungskassen	/	/
32		Beiträge zur Direktversicherung	/	/
33		Beiträge an Pensionsfonds	/	/
34		Beiträge an den Pensions-Sicherungs-Verein VVaG	(32)	(0,06)
35	D.122	Unterstellte Sozialbeiträge der Arbeitgeber (ohne Auszubildende) 8)	1 628	2,88
36	D.1221	Entgeltfortzahlung	1 341	2,37
37		Entgeltfortzahlung im Krankheitsfall	1 222	2,16
38		Arbeitgeberzuschüsse zum Mutterschaftsgeld 9)	119	0,21
39	D.1222	Unterstellte Sozialbeiträge zur Alters- und Gesundheitsvorsorge von Beamten	-	-
40	D.1223	Zahlungen an aus dem Unternehmen ausscheidende Arbeitnehmer	/	/
41		Entlassungsschadigungen	/	/
42		Aufstockungsbeträge zum Bruttoverdienst im Rahmen der Altersteilzeit	/	/
43	D.1224	Sonstige freiwillige Sozialleistungen der Arbeitgeber	/	/
44	D.123	Sozialbeiträge der Arbeitgeber für Auszubildende	(106)	(0,19)
45	D.2	Kosten für die berufliche Aus- und Weiterbildung	/	(0,32)
46	D.3	Sonstige Aufwendungen 10)	/	/
47	D.4	Steuern auf die Lohnsumme oder Beschäftigtenzahl 11)	42	0,07
48		Nachrichtlich: Aufwendungen der Arbeitnehmer für betriebliche Altersversorgung	538	0,95
49		Lohnnebenkosten 12)	10 419	18,44
50		dar.: gesetzliche Lohnnebenkosten 13)	9 180	16,24
51		Personalnebenkosten insgesamt 14)	22 013	38,95
52		dar.: gesetzliche Personalnebenkosten 15)	10 629	18,81
53		Bruttoarbeitskosten je Vollzeiteinheit einschließlich Auszubildende	54 045	95,63
54		Bruttoarbeitskosten je geleistete Stunde der Beschäftigten (ohne Auszubildende)	33,45	
55		Nettoarbeitskosten je geleistete Stunde der Beschäftigten (einschl. Auszubildende) ..	31,96	

1) Harmonisierter Schlüssel der statistischen Ämter der Europäischen Union nach Verordnung (EG) 1737/2005.- 2) Laufend gezahltes für nicht gearbeitete Tage, Sachleistungen).- 3) Zahlungen, die im Allgemeinen nicht laufend mit jeder Lohn- und Gehaltszahlung
5) Naturalleistungen, Firmenwagen, Personalrabatte, Job-Tickets und Zinsersparnisse.- 6) Zahlungen der Arbeitgeber an Versicherungen zur Winterbeschäftigungs-Umlage nach Winterbeschäftigungs-Verordnung.- 8) Sozialleistungen der Arbeitgeber direkt an ihre Arbeit nach Aufwendungsausgleichsgesetz.- 10) Anwerbungskosten, vom Arbeitgeber gestellte Berufskleidung.- 11) Ausgleichsabgabe nach "indirekten Kosten" der Internationalen Arbeitsorganisation (ILO).- 13) Gesetzliche Arbeitgeberbeiträge zur Sozialversicherung, Arbeitgeber für Auszubildende, Steuern auf die Lohnsumme oder Beschäftigtenzahl.- 14) Arbeitskosten insgesamt abzüglich Feiertage, Entgeltfortzahlung, unterstellte Sozialbeiträge zur Alters- und Gesundheitsvorsorge von Beamten, Steuern auf die

Arbeitskosten je Vollzeiteinheit in Unternehmen mit ... Arbeitnehmern												Lfd. Nr.
davon mit ... bis ... Arbeitnehmern										50 und mehr		
10 - 49		50 - 249		250 - 499		500 - 999		1000 und mehr				
EUR	%	EUR	%	EUR	%	EUR	%	EUR	%	EUR	%	
(55 975)	100,00	.	.	52 190	100,00	56 787	100,00	1
(55 760)	99,62	.	.	52 189	100,00	56 773	99,98	2
/	/	.	.	/	/	/	/	3
(55 775)	99,64	.	.	51 962	99,56	56 449	99,41	4
(46 439)	82,96	.	.	43 179	82,73	45 918	80,86	5
(46 020)	82,21	.	.	42 632	81,69	45 437	80,01	6
(36 054)	64,41	.	.	/	/	33 708	59,36	7
/	/	.	.	/	/	(5 080)	(8,95)	8
/	/	.	.	/	/	(1 513)	(2,66)	9
/	/	.	.	(115)	(0,22)	(137)	(0,24)	10
(6 126)	10,94	.	.	/	/	5 883	10,36	11
(4 483)	(8,01)	.	.	/	/	4 270	7,52	12
(1 606)	2,87	.	.	/	/	1 528	2,69	13
/	/	.	.	/	/	(85)	(0,15)	14
/	/	.	.	/	/	(629)	(1,11)	15
/	/	.	.	/	/	/	/	16
/	/	.	.	/	/	(481)	(0,85)	17
9 337	16,68	.	.	8 783	16,83	10 531	18,55	18
7 704	13,76	.	.	7 672	14,70	8 746	15,40	19
7 482	13,37	.	.	7 344	14,07	7 798	13,73	20
3 790	6,77	.	.	3 814	7,31	4 009	7,06	21
/	/	.	.	/	/	(26)	(0,05)	22
563	1,01	.	.	561	1,07	597	1,05	23
2 901	5,18	.	.	2 704	5,18	2 849	5,02	24
(214)	(0,38)	.	.	255	0,49	(328)	0,58	25
15	0,03	.	.	/	/	15	0,03	26
-	-	.	.	-	-	/	/	27
/	/	.	.	/	/	(948)	(1,67)	28
/	/	.	.	/	/	/	/	29
/	/	.	.	/	/	/	/	30
/	/	.	.	/	/	/	/	31
/	/	.	.	/	/	/	/	32
/	/	.	.	-	-	/	/	33
/	/	.	.	/	/	(47)	(0,08)	34
/	(2,74)	.	.	(983)	/	1 674	2,95	35
(1 347)	(2,41)	.	.	/	/	1 337	2,36	36
/	(2,19)	.	.	/	/	1 219	2,15	37
(120)	0,21	.	.	(88)	(0,17)	118	0,21	38
-	-	.	.	-	-	-	-	39
/	/	.	.	/	/	(324)	(0,57)	40
/	/	.	.	/	/	/	(0,47)	41
/	/	.	.	/	/	(57)	(0,10)	42
-	-	.	.	/	/	/	/	43
/	/	.	.	/	/	(110)	(0,19)	44
/	/	.	.	/	/	/	/	45
/	/	.	.	/	/	/	/	46
/	/	.	.	49	0,09	50	0,09	47
/	/	.	.	/	/	623	1,10	48
9 536	17,04	.	.	9 012	17,27	10 869	19,14	49
8 952	15,99	.	.	8 338	15,98	9 296	16,37	50
(19 921)	35,59	.	.	/	/	23 079	40,64	51
10 460	18,69	.	.	9 451	18,11	10 714	18,87	52
(53 384)	95,37	.	.	49 298	94,46	54 383	95,77	53
(32,88)	/	.	.	30,89	/	33,74	/	54
(31,28)	/	.	.	28,96	/	32,31	/	55

Entgelt für die geleistete Arbeitszeit (Bruttoverdienst abzüglich Sonderzahlungen, vermögenswirksame Leistungen, Vergütung geleistet werden.- 4) Unbare individuelle Leistungen, Aktienoptionsprogramme, Belegschaftsaktien, Belegschaftseinrichtungen.- Träger oder Bildung von Rückstellungen, um ihren Arbeitnehmern Anspruch auf Sozialleistungen zu sichern.- 7) Arbeitgeberbeiträgenehmer, d. h. ohne Zwischenschaltung eines Versicherungsträgers und ohne Rückstellungen zu bilden.- 9) Beiträge zum U2-Verfahren Schwerbehindertenrecht (Teil 2 SGB IX).- 12) Arbeitskosten insg. abzüglich Bruttoverdienste (D.11). Entspricht den Entgeltfortzahlung, unterstellte Sozialbeiträge zur Alters- und Gesundheitsvorsorge von Beamten, Sozialbeiträge der Entgelt für die geleistete Arbeitszeit.- 15) Gesetzliche Arbeitgeberbeiträge zur Sozialversicherung, Vergütung gesetzlicher Lohnsumme oder Beschäftigtenzahl.-

Arbeitskosten je Vollzeiteinheit 2012 nach Kostenarten, Wirtschaftszweigen und Unternehmensgrößenklassen

Früheres Bundesgebiet und Berlin

75 Veterinärwesen

Lfd.Nr.	Schlüssel 1)	Kostenart	10 und mehr	
			EUR	%
1		Bruttoarbeitskosten insgesamt	44 082	100,00
2	D	Nettoarbeitskosten (Bruttoarbeitskosten abzüglich Lohnsubventionen)	43 548	98,79
3	D.5	Lohnsubventionen (dem Arbeitgeber erstattete Lohn- und Gehaltszahlungen)	/	/
4	D.1	Arbeitnehmerentgelt	43 833	99,44
5	D.11	Bruttoverdienste	34 316	77,85
6	D.111	Bruttoverdienste (ohne Auszubildende)	32 949	74,75
7	D.11111	Entgelt für die geleistete Arbeitszeit 2)	26 286	59,63
8	D.11112	Sonderzahlungen insgesamt 3)	(1 791)	(4,06)
9		dar.: von persönlichen Leistungen und vom Unternehmenserfolg abhängig	/	/
10	D.1112	Leistungen zur Vermögensbildung der Arbeitnehmer	(116)	(0,26)
11	D.1113	Vergütung für nicht gearbeitete Tage	4 596	10,43
12		Urlaubsvergütung	3 416	7,75
13		Vergütung gesetzlicher Feiertage	1 139	2,58
14		Vergütung sonstiger betrieblicher oder tariflicher arbeitsfreier Tage	(41)	(0,09)
15	D.1114	Sachleistungen 4)	/	/
16		dar.: unbare individuelle Leistungen 5)	/	/
17	D.112	Bruttoverdienste der Auszubildenden	(1 366)	(3,10)
18	D.12	Sozialbeiträge der Arbeitgeber	9 517	21,59
19	D.121	Tatsächliche Sozialbeiträge der Arbeitgeber (ohne Auszubildende) 6)	7 840	17,78
20	D.1211	Gesetzliche Arbeitgeberbeiträge zur Sozialversicherung	7 059	16,01
21		Rentenversicherungsbeiträge	3 138	7,12
22		dar.: Aufstockungsbeiträge zur Rentenversicherung im Rahmen der Altersteilzeit	/	/
23		Arbeitslosenversicherungsbeiträge	458	1,04
24		Kranken- und Pflegeversicherungsbeiträge	2 531	5,74
25		Beiträge zur gesetzlichen Unfallversicherung	(920)	(2,09)
26		Umlage für das Insolvenzgeld	11	0,03
27		Sonstige gesetzliche Aufwendungen 7)	-	-
28	D.1212	Aufwendungen für die betriebliche Altersversorgung ohne Entgeltumwandlung	(781)	(1,77)
29		Aufwendungen für betriebliche Ruhegeldzusagen	(219)	(0,50)
30		Zuwendungen an Pensionskassen	(444)	(1,01)
31		Zuwendungen an Unterstützungskassen	/	/
32		Beiträge zur Direktversicherung	/	/
33		Beiträge an Pensionsfonds	(1)	(0,00)
34		Beiträge an den Pensions-Sicherungs-Verein VVaG	(4)	(0,01)
35	D.122	Unterstellte Sozialbeiträge der Arbeitgeber (ohne Auszubildende) 8)	1 332	(3,02)
36	D.1221	Entgeltfortzahlung	(1 192)	(2,70)
37		Entgeltfortzahlung im Krankheitsfall	(1 098)	(2,49)
38		Arbeitgeberzuschüsse zum Mutterschaftsgeld 9)	94	0,21
39	D.1222	Unterstellte Sozialbeiträge zur Alters- und Gesundheitsvorsorge von Beamten	-	-
40	D.1223	Zahlungen an aus dem Unternehmen ausscheidende Arbeitnehmer	/	/
41		Entlassungsschadigungen	/	/
42		Aufstockungsbeträge zum Bruttoverdienst im Rahmen der Altersteilzeit	/	/
43	D.1224	Sonstige freiwillige Sozialleistungen der Arbeitgeber	/	/
44	D.123	Sozialbeiträge der Arbeitgeber für Auszubildende	(346)	(0,78)
45	D.2	Kosten für die berufliche Aus- und Weiterbildung	(205)	(0,46)
46	D.3	Sonstige Aufwendungen 10)	/	/
47	D.4	Steuern auf die Lohnsumme oder Beschäftigtenzahl 11)	(21)	(0,05)
48		Nachrichtlich:		
49		Aufwendungen der Arbeitnehmer für betriebliche Altersversorgung	/	/
50		Lohnnebenkosten 12)	9 766	22,15
51		dar.: gesetzliche Lohnnebenkosten 13)	8 618	19,55
52		Personalnebenkosten insgesamt 14)	17 796	40,37
53		dar.: gesetzliche Personalnebenkosten 15)	9 411	21,35
54		Bruttoarbeitskosten je Vollzeiteinheit einschließlich Auszubildende	37 770	85,68
55		Bruttoarbeitskosten je geleistete Stunde der Beschäftigten (ohne Auszubildende)	26,02	
		Nettoarbeitskosten je geleistete Stunde der Beschäftigten (einschl. Auszubildende) ..	22,03	

1) Harmonisierter Schlüssel der statistischen Ämter der Europäischen Union nach Verordnung (EG) 1737/2005.- 2) Laufend gezahltes für nicht gearbeitete Tage, Sachleistungen).- 3) Zahlungen, die im Allgemeinen nicht laufend mit jeder Lohn- und Gehaltszahlung
5) Naturalleistungen, Firmenwagen, Personalrabatte, Job-Tickets und Zinsersparnisse.- 6) Zahlungen der Arbeitgeber an Versicherungen zur Winterbeschäftigungs-Umlage nach Winterbeschäftigungs-Verordnung.- 8) Sozialleistungen der Arbeitgeber direkt an ihre Arbeit nach Aufwendungsausgleichsgesetz.- 10) Anwerbungskosten, vom Arbeitgeber gestellte Berufskleidung.- 11) Ausgleichsabgabe nach "indirekten Kosten" der Internationalen Arbeitsorganisation (ILO).- 13) Gesetzliche Arbeitgeberbeiträge zur Sozialversicherung, Arbeitgeber für Auszubildende, Steuern auf die Lohnsumme oder Beschäftigtenzahl.- 14) Arbeitskosten insgesamt abzüglich Feiertage, Entgeltfortzahlung, unterstellte Sozialbeiträge zur Alters- und Gesundheitsvorsorge von Beamten, Steuern auf die

Arbeitskosten je Vollzeiteinheit in Unternehmen mit ... Arbeitnehmern												Lfd. Nr.
davon mit ... bis ... Arbeitnehmern										50 und mehr		
10 - 49		50 - 249		250 - 499		500 - 999		1000 und mehr				
EUR	%	EUR	%	EUR	%	EUR	%	EUR	%	EUR	%	
42 033	100,00	-	-	-	-	50 264	100,00	1
41 347	98,37	-	-	-	-	50 192	99,86	2
/	/	.	.	-	-	-	-	-	-	/	/	3
41 800	99,45	-	-	-	-	49 966	99,41	4
33 118	78,79	-	-	-	-	37 929	75,46	5
31 620	75,23	-	-	-	-	(36 960)	73,53	6
25 347	60,30	-	-	-	-	(29 117)	57,93	7
/	/	-	-	-	-	/	(4,15)	8
/	/	-	-	-	-	/	/	9
(83)	(0,20)	-	-	-	-	/	/	10
4 310	10,25	-	-	-	-	5 457	10,86	11
3 192	7,59	-	-	-	-	4 093	8,14	12
1 091	2,60	-	-	-	-	(1 284)	2,55	13
/	/	-	-	-	-	/	/	14
/	/	-	-	-	-	/	/	15
/	/	-	-	-	-	/	/	16
(1 498)	(3,56)	-	-	-	-	/	/	17
8 682	20,66	-	-	-	-	(12 036)	23,95	18
7 072	16,83	-	-	-	-	(10 154)	20,20	19
6 802	16,18	-	-	-	-	(7 833)	15,58	20
2 972	7,07	-	-	-	-	(3 638)	7,24	21
/	/	-	-	-	-	/	/	22
432	1,03	-	-	-	-	(537)	1,07	23
2 440	5,80	-	-	-	-	(2 808)	5,59	24
947	2,25	-	-	-	-	/	/	25
11	0,03	-	-	-	-	10	(0,02)	26
/	/	-	-	-	-	/	/	27
/	/	-	-	-	-	/	/	28
/	/	-	-	-	-	/	/	29
/	/	-	-	-	-	/	/	30
/	/	-	-	-	-	/	/	31
/	/	-	-	-	-	/	/	32
(1)	(0,00)	-	-	-	-	/	/	33
/	/	-	-	-	-	/	/	34
1 232	2,93	-	-	-	-	(1 632)	/	35
1 155	2,75	-	-	-	-	/	/	36
1 063	2,53	-	-	-	-	/	/	37
92	0,22	-	-	-	-	99	0,20	38
/	/	-	-	-	-	/	/	39
/	/	-	-	-	-	/	/	40
/	/	-	-	-	-	/	/	41
/	/	-	-	-	-	/	/	42
/	/	-	-	-	-	/	/	43
(378)	(0,90)	-	-	-	-	/	/	44
/	/	-	-	-	-	239	(0,48)	45
/	/	-	-	-	-	/	/	46
/	/	-	-	-	-	44	0,09	47
/	/	-	-	-	-	(287)	(0,57)	48
8 915	21,21	-	-	-	-	(12 335)	24,54	49
8 348	19,86	-	-	-	-	9 433	18,77	50
16 685	39,70	-	-	-	-	21 147	42,07	51
9 061	21,56	-	-	-	-	10 467	20,82	52
35 606	84,71	-	-	-	-	(44 612)	88,75	53
24,68		-	-	-	-	30,13		54
20,57		-	-	-	-	(26,72)		55

Entgelt für die geleistete Arbeitszeit (Bruttoverdienst abzüglich Sonderzahlungen, vermögenswirksame Leistungen, Vergütung geleistet werden.- 4) Unbare individuelle Leistungen, Aktienoptionsprogramme, Belegschaftsaktien, Belegschaftseinrichtungen.- Träger oder Bildung von Rückstellungen, um ihren Arbeitnehmern Anspruch auf Sozialleistungen zu sichern.- 7) Arbeitgeberbeiträge nehmer, d. h. ohne Zwischenschaltung eines Versicherungsträgers und ohne Rückstellungen zu bilden.- 9) Beiträge zum U2-Verfahren Schwerbehindertenrecht (Teil 2 SGB IX).- 12) Arbeitskosten insg. abzüglich Bruttoverdienste (D.11). Entspricht den Entgeltfortzahlung, unterstellte Sozialbeiträge zur Alters- und Gesundheitsvorsorge von Beamten, Sozialbeiträge der Entgelt für die geleistete Arbeitszeit.- 15) Gesetzliche Arbeitgeberbeiträge zur Sozialversicherung, Vergütung gesetzlicher Lohnsumme oder Beschäftigtenzahl.-

Arbeitskosten je Vollzeiteinheit 2012 nach Kostenarten, Wirtschaftszweigen und Unternehmensgrößenklassen

Früheres Bundesgebiet und Berlin

N Erbringung von sonstigen wirtschaftlichen Dienstleistungen

Lfd.Nr.	Schlüssel 1)	Kostenart	10 und mehr	
			EUR	%
1		Bruttoarbeitskosten insgesamt	31 573	100,00
2	D	Nettoarbeitskosten (Bruttoarbeitskosten abzüglich Lohnsubventionen)	31 530	99,86
3	D.5	Lohnsubventionen (dem Arbeitgeber erstattete Lohn- und Gehaltszahlungen)	(44)	(0,14)
4	D.1	Arbeitnehmerentgelt	31 383	99,40
5	D.11	Bruttoverdienste	24 799	78,55
6	D.111	Bruttoverdienste (ohne Auszubildende)	24 663	78,11
7	D.11111	Entgelt für die geleistete Arbeitszeit 2)	19 900	63,03
8	D.11112	Sonderzahlungen insgesamt 3)	(1 202)	3,81
9		dar.: von persönlichen Leistungen und vom Unternehmenserfolg abhängig	/	/
10	D.1112	Leistungen zur Vermögensbildung der Arbeitnehmer	(30)	(0,10)
11	D.1113	Vergütung für nicht gearbeitete Tage	3 324	10,53
12		Urlaubsvergütung	2 358	7,47
13		Vergütung gesetzlicher Feiertage	889	2,82
14		Vergütung sonstiger betrieblicher oder tariflicher arbeitsfreier Tage	(77)	(0,24)
15	D.1114	Sachleistungen 4)	207	0,65
16		dar.: unbare individuelle Leistungen 5)	185	0,59
17	D.112	Bruttoverdienste der Auszubildenden	137	0,43
18	D.12	Sozialbeiträge der Arbeitgeber	6 583	20,85
19	D.121	Tatsächliche Sozialbeiträge der Arbeitgeber (ohne Auszubildende) 6)	5 394	17,08
20	D.1211	Gesetzliche Arbeitgeberbeiträge zur Sozialversicherung	5 205	16,49
21		Rentenversicherungsbeiträge	2 413	7,64
22		dar.: Aufstockungsbeiträge zur Rentenversicherung im Rahmen der Altersteilzeit	/	/
23		Arbeitslosenversicherungsbeiträge	334	1,06
24		Kranken- und Pflegeversicherungsbeiträge	1 963	6,22
25		Beiträge zur gesetzlichen Unfallversicherung	479	1,52
26		Umlage für das Insolvenzgeld	10	0,03
27		Sonstige gesetzliche Aufwendungen 7)	/	/
28	D.1212	Aufwendungen für die betriebliche Altersversorgung ohne Entgeltumwandlung	(189)	(0,60)
29		Aufwendungen für betriebliche Ruhegeldzusagen	(100)	(0,32)
30		Zuwendungen an Pensionskassen	/	/
31		Zuwendungen an Unterstützungskassen	/	/
32		Beiträge zur Direktversicherung	(22)	(0,07)
33		Beiträge an Pensionsfonds	(2)	(0,01)
34		Beiträge an den Pensions-Sicherungs-Verein VVaG	(7)	(0,02)
35	D.122	Unterstellte Sozialbeiträge der Arbeitgeber (ohne Auszubildende) 8)	1 156	3,66
36	D.1221	Entgeltfortzahlung	1 018	3,23
37		Entgeltfortzahlung im Krankheitsfall	949	3,00
38		Arbeitgeberzuschüsse zum Mutterschaftsgeld 9)	70	0,22
39	D.1222	Unterstellte Sozialbeiträge zur Alters- und Gesundheitsvorsorge von Beamten	-	-
40	D.1223	Zahlungen an aus dem Unternehmen ausscheidende Arbeitnehmer	/	/
41		Entlassungsschadigungen	(98)	(0,31)
42		Aufstockungsbeträge zum Bruttoverdienst im Rahmen der Altersteilzeit	/	/
43	D.1224	Sonstige freiwillige Sozialleistungen der Arbeitgeber	/	/
44	D.123	Sozialbeiträge der Arbeitgeber für Auszubildende	33	0,11
45	D.2	Kosten für die berufliche Aus- und Weiterbildung	59	0,19
46	D.3	Sonstige Aufwendungen 10)	/	/
47	D.4	Steuern auf die Lohnsumme oder Beschäftigtenzahl 11)	66	0,21
48		Nachrichtlich: Aufwendungen der Arbeitnehmer für betriebliche Altersversorgung	(93)	0,29
49		Lohnnebenkosten 12)	6 774	21,45
50		dar.: gesetzliche Lohnnebenkosten 13)	6 323	20,03
51		Personalnebenkosten insgesamt 14)	11 673	36,97
52		dar.: gesetzliche Personalnebenkosten 15)	7 179	22,74
53		Bruttoarbeitskosten je Vollzeiteinheit einschließlich Auszubildende	31 141	98,63
54		Bruttoarbeitskosten je geleistete Stunde der Beschäftigten (ohne Auszubildende)	19,40	
55		Nettoarbeitskosten je geleistete Stunde der Beschäftigten (einschl. Auszubildende) ..	19,10	

1) Harmonisierter Schlüssel der statistischen Ämter der Europäischen Union nach Verordnung (EG) 1737/2005.- 2) Laufend gezahltes für nicht gearbeitete Tage, Sachleistungen).- 3) Zahlungen, die im Allgemeinen nicht laufend mit jeder Lohn- und Gehaltszahlung
5) Naturalleistungen, Firmenwagen, Personalrabatte, Job-Tickets und Zinsersparnisse.- 6) Zahlungen der Arbeitgeber an Versicherungen zur Winterbeschäftigungs-Umlage nach Winterbeschäftigungs-Verordnung.- 8) Sozialleistungen der Arbeitgeber direkt an ihre Arbeit nach Aufwendungsausgleichsgesetz.- 10) Anwerbungskosten, vom Arbeitgeber gestellte Berufskleidung.- 11) Ausgleichsabgabe nach "indirekten Kosten" der Internationalen Arbeitsorganisation (ILO).- 13) Gesetzliche Arbeitgeberbeiträge zur Sozialversicherung, Arbeitgeber für Auszubildende, Steuern auf die Lohnsumme oder Beschäftigtenzahl.- 14) Arbeitskosten insgesamt abzüglich Feiertage, Entgeltfortzahlung, unterstellte Sozialbeiträge zur Alters- und Gesundheitsvorsorge von Beamten, Steuern auf die

Arbeitskosten je Vollzeiteinheit in Unternehmen mit ... Arbeitnehmern												Lfd. Nr.	
davon mit ... bis ... Arbeitnehmern										50 und mehr			
10 - 49		50 - 249		250 - 499		500 - 999		1000 und mehr					
EUR	%	EUR	%	EUR	%	EUR	%	EUR	%	EUR	%		
36 215	100,00	30 637	100,00	31 157	100,00	31 153	100,00	31 325	100,00	31 049	100,00	1	
36 018	99,46	30 610	99,91	31 118	99,87	31 130	99,93	31 303	99,93	31 023	99,92	2	
/	/	/	/	/	/	/	/	/	/	(26)	(0,08)	3	
36 067	99,59	30 431	99,33	30 987	99,45	30 948	99,34	31 131	99,38	30 854	99,37	4	
28 670	79,17	24 160	78,86	24 474	78,55	24 265	77,89	24 521	78,28	24 362	78,46	5	
28 375	78,35	24 032	78,44	24 363	78,20	24 161	77,56	24 403	77,90	24 244	78,08	6	
22 872	63,15	19 567	63,87	19 787	63,51	19 306	61,97	19 551	62,41	19 564	63,01	7	
/	/	/	/	(1 086)	(3,49)	(1 399)	(4,49)	(1 260)	4,02	(1 177)	3,79	8	
/	/	/	/	/	/	/	/	(405)	1,29	/	/	9	
/	/	(27)	(0,09)	/	/	/	/	/	/	(27)	(0,09)	10	
3 771	10,41	3 215	10,49	3 293	10,57	3 229	10,36	3 332	10,64	3 274	10,54	11	
2 690	7,43	2 237	7,30	2 346	7,53	2 350	7,54	2 373	7,58	2 321	7,48	12	
1 027	2,83	881	2,88	885	2,84	834	2,68	875	2,79	873	2,81	13	
/	/	/	/	/	/	/	/	(84)	(0,27)	(80)	(0,26)	14	
/	/	/	/	/	/	(192)	(0,62)	234	0,75	201	0,65	15	
/	/	/	/	/	/	(143)	(0,46)	202	0,64	178	0,57	16	
/	/	(129)	(0,42)	/	/	(104)	(0,33)	119	0,38	119	0,38	17	
7 398	20,43	6 271	20,47	6 513	20,90	6 683	21,45	6 609	21,10	6 491	20,91	18	
6 110	16,87	5 162	16,85	5 301	17,02	5 427	17,42	5 410	17,27	5 313	17,11	19	
5 857	16,17	5 053	16,49	5 196	16,68	5 054	16,22	5 198	16,59	5 131	16,53	20	
2 715	7,50	2 319	7,57	2 406	7,72	2 392	7,68	2 414	7,70	2 379	7,66	21	
/	/	/	/	/	/	/	/	/	/	/	/	22	
384	1,06	323	1,05	332	1,06	329	1,06	332	1,06	329	1,06	23	
2 200	6,07	1 920	6,27	1 957	6,28	1 929	6,19	1 944	6,21	1 937	6,24	24	
(501)	(1,38)	477	1,56	(489)	(1,57)	393	(1,26)	497	1,59	476	1,53	25	
(12)	(0,03)	9	0,03	(12)	(0,04)	/	/	(10)	0,03	10	0,03	26	
/	/	/	/	/	/	/	/	0	(0,00)	/	/	27	
/	/	/	/	/	/	/	/	213	0,68	181	0,58	28	
/	/	/	/	/	/	/	/	155	0,50	(103)	(0,33)	29	
/	/	/	/	/	/	/	/	26	0,08	(40)	(0,13)	30	
/	/	/	/	/	/	/	/	/	/	/	/	31	
/	/	/	/	/	/	/	/	9	(0,03)	(18)	(0,06)	32	
/	/	/	/	/	/	(2)	(0,01)	5	0,02	2	0,01	33	
/	/	/	/	/	/	/	/	10	0,03	(7)	(0,02)	34	
1 216	3,36	1 077	3,52	(1 184)	3,80	1 230	3,95	(1 171)	3,74	1 150	3,70	35	
1 100	3,04	1 005	3,28	(1 053)	3,38	1 064	3,42	976	3,12	1 009	3,25	36	
1 015	2,80	939	3,06	(985)	3,16	998	3,20	906	2,89	941	3,03	37	
85	0,24	66	0,22	69	0,22	67	0,21	(70)	0,22	68	0,22	38	
/	/	/	/	/	/	/	/	/	/	/	/	39	
/	/	/	/	/	/	/	/	/	/	/	/	40	
/	/	/	/	/	/	/	/	(0,40)	(109)	0,35	(97)	(0,31)	41
/	/	/	/	/	/	/	/	/	/	/	/	42	
/	/	/	/	/	/	/	/	(2)	(0,01)	/	/	43	
/	/	(31)	(0,10)	/	/	(26)	(0,08)	28	0,09	29	0,09	44	
/	/	/	/	/	/	(86)	(0,27)	66	0,21	59	0,19	45	
/	/	/	/	/	/	(61)	(0,19)	55	(0,17)	/	/	46	
(36)	(0,10)	70	0,23	68	0,22	(59)	(0,19)	74	0,24	70	0,22	47	
/	/	/	/	/	/	(72)	(0,23)	(74)	(0,24)	(84)	(0,27)	48	
7 545	20,83	6 476	21,14	6 683	21,45	6 888	22,11	6 804	21,72	6 687	21,54	49	
7 065	19,51	6 159	20,10	6 346	20,37	6 202	19,91	6 276	20,03	6 239	20,10	50	
13 343	36,85	11 070	36,13	11 369	36,49	11 846	38,03	11 774	37,59	11 485	36,99	51	
8 020	22,14	7 008	22,88	7 202	23,12	7 010	22,50	7 122	22,74	7 084	22,81	52	
35 085	96,88	30 232	98,68	30 785	98,81	30 843	99,01	30 986	98,92	30 686	98,83	53	
21,55	18,75	19,51	19,51	19,51	18,90	19,42	19,42	19,42	19,15	19,15	19,15	54	
20,76	18,48	19,24	19,24	19,24	18,70	19,20	19,20	19,20	18,90	18,90	18,90	55	

Entgelt für die geleistete Arbeitszeit (Bruttoverdienst abzüglich Sonderzahlungen, vermögenswirksame Leistungen, Vergütung geleistet werden.- 4) Unbare individuelle Leistungen, Aktienoptionsprogramme, Belegschaftsaktien, Belegschaftseinrichtungen.- Träger oder Bildung von Rückstellungen, um ihren Arbeitnehmern Anspruch auf Sozialleistungen zu sichern.- 7) Arbeitgeberbeiträge nehmer, d. h. ohne Zwischenschaltung eines Versicherungsträgers und ohne Rückstellungen zu bilden.- 9) Beiträge zum U2-Verfahren Schwerbehindertenrecht (Teil 2 SGB IX).- 12) Arbeitskosten insg. abzüglich Bruttoverdienste (D.11). Entspricht den Entgeltfortzahlung, unterstellte Sozialbeiträge zur Alters- und Gesundheitsvorsorge von Beamten, Sozialbeiträge der Entgelt für die geleistete Arbeitszeit.- 15) Gesetzliche Arbeitgeberbeiträge zur Sozialversicherung, Vergütung gesetzlicher Lohnsumme oder Beschäftigtenzahl.-

Arbeitskosten je Vollzeiteinheit 2012 nach Kostenarten, Wirtschaftszweigen und Unternehmensgrößenklassen

Früheres Bundesgebiet und Berlin

77 Vermietung von beweglichen Sachen

Lfd.Nr.	Schlüssel 1)	Kostenart	10 und mehr	
			EUR	%
1		Bruttoarbeitskosten insgesamt	47 023	100,00
2	D	Nettoarbeitskosten (Bruttoarbeitskosten abzüglich Lohnsubventionen)	46 959	99,86
3	D.5	Lohnsubventionen (dem Arbeitgeber erstattete Lohn- und Gehaltszahlungen)	/	/
4	D.1	Arbeitnehmerentgelt	46 699	99,31
5	D.11	Bruttoverdienste	37 515	79,78
6	D.111	Bruttoverdienste (ohne Auszubildende)	37 205	79,12
7	D.11111	Entgelt für die geleistete Arbeitszeit 2)	28 218	60,01
8	D.11112	Sonderzahlungen insgesamt 3)	(3 381)	7,19
9		dar.: von persönlichen Leistungen und vom Unternehmenserfolg abhängig	/	(3,68)
10	D.1112	Leistungen zur Vermögensbildung der Arbeitnehmer	(98)	(0,21)
11	D.1113	Vergütung für nicht gearbeitete Tage	4 846	10,31
12		Urlaubsvergütung	3 543	7,54
13		Vergütung gesetzlicher Feiertage	1 244	2,65
14		Vergütung sonstiger betrieblicher oder tariflicher arbeitsfreier Tage	(59)	(0,13)
15	D.1114	Sachleistungen 4)	(661)	1,41
16		dar.: unbare individuelle Leistungen 5)	(627)	1,33
17	D.112	Bruttoverdienste der Auszubildenden	(310)	(0,66)
18	D.12	Sozialbeiträge der Arbeitgeber	9 185	19,53
19	D.121	Tatsächliche Sozialbeiträge der Arbeitgeber (ohne Auszubildende) 6)	7 456	15,86
20	D.1211	Gesetzliche Arbeitgeberbeiträge zur Sozialversicherung	7 001	14,89
21		Rentenversicherungsbeiträge	3 404	7,24
22		dar.: Aufstockungsbeiträge zur Rentenversicherung im Rahmen der Altersteilzeit	/	/
23		Arbeitslosenversicherungsbeiträge	497	1,06
24		Kranken- und Pflegeversicherungsbeiträge	2 621	5,57
25		Beiträge zur gesetzlichen Unfallversicherung	(464)	0,99
26		Umlage für das Insolvenzgeld	14	0,03
27		Sonstige gesetzliche Aufwendungen 7)	/	/
28	D.1212	Aufwendungen für die betriebliche Altersversorgung ohne Entgeltumwandlung	/	/
29		Aufwendungen für betriebliche Ruhegeldzusagen	/	/
30		Zuwendungen an Pensionskassen	/	/
31		Zuwendungen an Unterstützungskassen	/	/
32		Beiträge zur Direktversicherung	/	/
33		Beiträge an Pensionsfonds	/	/
34		Beiträge an den Pensions-Sicherungs-Verein VVaG	/	/
35	D.122	Unterstellte Sozialbeiträge der Arbeitgeber (ohne Auszubildende) 8)	1 652	3,51
36	D.1221	Entgeltfortzahlung	1 346	2,86
37		Entgeltfortzahlung im Krankheitsfall	1 239	2,63
38		Arbeitgeberzuschüsse zum Mutterschaftsgeld 9)	107	0,23
39	D.1222	Unterstellte Sozialbeiträge zur Alters- und Gesundheitsvorsorge von Beamten	-	-
40	D.1223	Zahlungen an aus dem Unternehmen ausscheidende Arbeitnehmer	/	/
41		Entlassungsschadigungen	/	/
42		Aufstockungsbeträge zum Bruttoverdienst im Rahmen der Altersteilzeit	/	/
43	D.1224	Sonstige freiwillige Sozialleistungen der Arbeitgeber	/	/
44	D.123	Sozialbeiträge der Arbeitgeber für Auszubildende	(77)	(0,16)
45	D.2	Kosten für die berufliche Aus- und Weiterbildung	174	0,37
46	D.3	Sonstige Aufwendungen 10)	/	/
47	D.4	Steuern auf die Lohnsumme oder Beschäftigtenzahl 11)	38	0,08
48		Nachrichtlich:		
49		Aufwendungen der Arbeitnehmer für betriebliche Altersversorgung	(234)	(0,50)
50		Lohnnebenkosten 12)	9 508	20,22
51		dar.: gesetzliche Lohnnebenkosten 13)	8 460	17,99
52		Personalnebenkosten insgesamt 14)	18 805	39,99
53		dar.: gesetzliche Personalnebenkosten 15)	9 628	20,48
54		Bruttoarbeitskosten je Vollzeiteinheit einschließlich Auszubildende	45 602	96,98
55		Bruttoarbeitskosten je geleistete Stunde der Beschäftigten (ohne Auszubildende)	27,34	
		Nettoarbeitskosten je geleistete Stunde der Beschäftigten (einschl. Auszubildende) ..	26,47	

1) Harmonisierter Schlüssel der statistischen Ämter der Europäischen Union nach Verordnung (EG) 1737/2005.- 2) Laufend gezahltes für nicht gearbeitete Tage, Sachleistungen).- 3) Zahlungen, die im Allgemeinen nicht laufend mit jeder Lohn- und Gehaltszahlung 5) Naturalleistungen, Firmenwagen, Personalrabatte, Job-Tickets und Zinsersparnisse.- 6) Zahlungen der Arbeitgeber an Versicherungen zur Winterbeschäftigungs-Umlage nach Winterbeschäftigungs-Verordnung.- 8) Sozialleistungen der Arbeitgeber direkt an ihre Arbeit nach Aufwendungsausgleichsgesetz.- 10) Anwerbungskosten, vom Arbeitgeber gestellte Berufskleidung.- 11) Ausgleichsabgabe nach "indirekten Kosten" der Internationalen Arbeitsorganisation (ILO).- 13) Gesetzliche Arbeitgeberbeiträge zur Sozialversicherung, Arbeitgeber für Auszubildende, Steuern auf die Lohnsumme oder Beschäftigtenzahl.- 14) Arbeitskosten insgesamt abzüglich Feiertage, Entgeltfortzahlung, unterstellte Sozialbeiträge zur Alters- und Gesundheitsvorsorge von Beamten, Steuern auf die

Arbeitskosten je Vollzeiteinheit in Unternehmen mit ... Arbeitnehmern												Lfd. Nr.
davon mit ... bis ... Arbeitnehmern										50 und mehr		
10 - 49		50 - 249		250 - 499		500 - 999		1000 und mehr				
EUR	%	EUR	%	EUR	%	EUR	%	EUR	%	EUR	%	
(46 021)	100,00	45 919	100,00	48 840	100,00	47 359	100,00	1
(45 831)	99,59	45 872	99,90	48 837	99,99	47 337	99,95	2
/	/	/	/	/	/	/	/	3
(45 823)	99,57	45 675	99,47	48 220	98,73	46 993	99,23	4
(36 984)	80,36	37 056	80,70	38 666	79,17	37 693	79,59	5
(36 657)	79,65	36 680	79,88	38 393	78,61	37 389	78,95	6
28 841	62,67	27 963	60,90	28 093	57,52	28 009	59,14	7
/	/	(3 348)	(7,29)	4 242	8,69	3 648	7,70	8
/	/	/	/	2 171	4,44	(1 849)	3,91	9
/	/	/	/	/	/	(105)	(0,22)	10
4 770	10,36	(4 730)	10,30	4 925	10,08	4 872	10,29	11
(3 420)	7,43	(3 432)	7,47	3 731	7,64	3 585	7,57	12
1 316	2,86	1 225	2,67	1 164	2,38	1 220	2,58	13
/	/	/	/	31	0,06	(67)	(0,14)	14
/	/	/	(1,14)	1 014	2,08	754	1,59	15
/	/	/	(1,09)	933	1,91	(708)	1,50	16
/	/	/	/	/	/	/	(0,64)	17
8 839	19,21	8 620	18,77	9 554	19,56	9 300	19,64	18
(7 328)	15,92	6 934	15,10	7 760	15,89	7 498	15,83	19
6 873	14,94	6 763	14,73	7 237	14,82	7 043	14,87	20
3 256	7,08	3 331	7,25	3 545	7,26	3 454	7,29	21
/	/	/	/	/	/	(10)	(0,02)	22
473	1,03	480	1,05	524	1,07	505	1,07	23
2 576	5,60	2 562	5,58	2 655	5,44	2 636	5,57	24
/	/	(375)	(0,82)	(498)	(1,02)	434	0,92	25
(14)	(0,03)	13	0,03	14	0,03	14	0,03	26
/	/	/	/	-	-	/	/	27
/	/	/	/	/	/	(455)	(0,96)	28
/	/	/	/	/	/	/	/	29
/	/	/	/	/	/	/	/	30
/	/	/	/	/	/	/	/	31
/	/	/	/	/	/	(86)	(0,18)	32
/	/	/	/	/	/	/	/	33
/	/	/	/	/	/	/	/	34
(1 429)	(3,10)	(1 590)	(3,46)	1 731	3,54	1 727	3,65	35
(1 275)	(2,77)	(1 289)	2,81	1 345	2,75	1 369	2,89	36
(1 168)	(2,54)	(1 192)	2,60	1 227	2,51	1 262	2,67	37
(107)	0,23	(98)	0,21	118	0,24	107	0,23	38
/	/	/	/	-	-	-	-	39
/	/	/	/	384	(0,79)	(354)	(0,75)	40
/	/	/	/	350	(0,72)	(331)	(0,70)	41
/	/	/	/	/	/	/	/	42
/	/	/	/	/	/	/	/	43
/	/	/	/	/	/	(75)	(0,16)	44
/	/	/	/	362	(0,74)	200	0,42	45
/	/	/	/	/	(0,44)	/	/	46
/	/	42	0,09	44	0,09	43	0,09	47
/	/	/	/	/	(0,41)	(249)	(0,53)	48
9 036	19,64	8 864	19,30	10 173	20,83	9 666	20,41	49
8 250	17,93	8 190	17,84	8 690	17,79	8 531	18,01	50
(17 180)	37,33	(17 956)	39,10	20 746	42,48	19 350	40,86	51
9 484	20,61	9 320	20,30	9 790	20,05	9 676	20,43	52
(44 495)	96,68	44 308	96,49	47 551	97,36	45 975	97,08	53
(26,34)		26,29		28,93		27,68		54
(25,36)		25,35		28,16		26,85		55

Entgelt für die geleistete Arbeitszeit (Bruttoverdienst abzüglich Sonderzahlungen, vermögenswirksame Leistungen, Vergütung geleistet werden.- 4) Unbare individuelle Leistungen, Aktienoptionsprogramme, Belegschaftsaktien, Belegschaftseinrichtungen.- Träger oder Bildung von Rückstellungen, um ihren Arbeitnehmern Anspruch auf Sozialleistungen zu sichern.- 7) Arbeitgeberbeiträge nehmer, d. h. ohne Zwischenschaltung eines Versicherungsträgers und ohne Rückstellungen zu bilden.- 9) Beiträge zum U2-Verfahren Schwerbehindertenrecht (Teil 2 SGB IX).- 12) Arbeitskosten insg. abzüglich Bruttoverdienste (D.11). Entspricht den Entgeltfortzahlung, unterstellte Sozialbeiträge zur Alters- und Gesundheitsvorsorge von Beamten, Sozialbeiträge der Entgelt für die geleistete Arbeitszeit.- 15) Gesetzliche Arbeitgeberbeiträge zur Sozialversicherung, Vergütung gesetzlicher Lohnsumme oder Beschäftigtenzahl.-

Arbeitskosten je Vollzeiteinheit 2012 nach Kostenarten, Wirtschaftszweigen und Unternehmensgrößenklassen

Früheres Bundesgebiet und Berlin

78 Vermittlung und Überlassung von Arbeitskräften

Lfd.Nr.	Schlüssel 1)	Kostenart	10 und mehr	
			EUR	%
1		Bruttoarbeitskosten insgesamt	28 447	100,00
2	D	Nettoarbeitskosten (Bruttoarbeitskosten abzüglich Lohnsubventionen)	28 415	99,89
3	D.5	Lohnsubventionen (dem Arbeitgeber erstattete Lohn- und Gehaltszahlungen)	/	/
4	D.1	Arbeitnehmerentgelt	28 278	99,41
5	D.11	Bruttoverdienste	22 333	78,51
6	D.111	Bruttoverdienste (ohne Auszubildende)	22 276	78,31
7	D.11111	Entgelt für die geleistete Arbeitszeit 2)	18 249	64,15
8	D.11112	Sonderzahlungen insgesamt 3)	(846)	(2,97)
9		dar.: von persönlichen Leistungen und vom Unternehmenserfolg abhängig	/	/
10	D.1112	Leistungen zur Vermögensbildung der Arbeitnehmer	/	/
11	D.1113	Vergütung für nicht gearbeitete Tage	3 041	10,69
12		Urlaubsvergütung	2 101	7,38
13		Vergütung gesetzlicher Feiertage	829	2,91
14		Vergütung sonstiger betrieblicher oder tariflicher arbeitsfreier Tage	(111)	(0,39)
15	D.1114	Sachleistungen 4)	(120)	(0,42)
16		dar.: unbare individuelle Leistungen 5)	(113)	(0,40)
17	D.112	Bruttoverdienste der Auszubildenden	(57)	(0,20)
18	D.12	Sozialbeiträge der Arbeitgeber	5 945	20,90
19	D.121	Tatsächliche Sozialbeiträge der Arbeitgeber (ohne Auszubildende) 6)	4 875	17,14
20	D.1211	Gesetzliche Arbeitgeberbeiträge zur Sozialversicherung	4 839	17,01
21		Rentenversicherungsbeiträge	2 160	7,59
22		dar.: Aufstockungsbeiträge zur Rentenversicherung im Rahmen der Altersteilzeit	/	/
23		Arbeitslosenversicherungsbeiträge	319	1,12
24		Kranken- und Pflegeversicherungsbeiträge	1 769	6,22
25		Beiträge zur gesetzlichen Unfallversicherung	580	2,04
26		Umlage für das Insolvenzgeld	(11)	(0,04)
27		Sonstige gesetzliche Aufwendungen 7)	/	/
28	D.1212	Aufwendungen für die betriebliche Altersversorgung ohne Entgeltumwandlung	/	/
29		Aufwendungen für betriebliche Ruhegeldzusagen	/	/
30		Zuwendungen an Pensionskassen	/	/
31		Zuwendungen an Unterstützungskassen	/	/
32		Beiträge zur Direktversicherung	/	/
33		Beiträge an Pensionsfonds	/	/
34		Beiträge an den Pensions-Sicherungs-Verein VVaG	/	/
35	D.122	Unterstellte Sozialbeiträge der Arbeitgeber (ohne Auszubildende) 8)	(1 056)	3,71
36	D.1221	Entgeltfortzahlung	943	3,32
37		Entgeltfortzahlung im Krankheitsfall	877	3,08
38		Arbeitgeberzuschüsse zum Mutterschaftsgeld 9)	67	0,23
39	D.1222	Unterstellte Sozialbeiträge zur Alters- und Gesundheitsvorsorge von Beamten ...	-	-
40	D.1223	Zahlungen an aus dem Unternehmen ausscheidende Arbeitnehmer	/	/
41		Entlassungsschadigungen	/	/
42		Aufstockungsbeträge zum Bruttoverdienst im Rahmen der Altersteilzeit	/	/
43	D.1224	Sonstige freiwillige Sozialleistungen der Arbeitgeber	/	/
44	D.123	Sozialbeiträge der Arbeitgeber für Auszubildende	(14)	(0,05)
45	D.2	Kosten für die berufliche Aus- und Weiterbildung	(32)	(0,11)
46	D.3	Sonstige Aufwendungen 10)	(37)	(0,13)
47	D.4	Steuern auf die Lohnsumme oder Beschäftigtenzahl 11)	100	0,35
48		Nachrichtlich:		
49		Aufwendungen der Arbeitnehmer für betriebliche Altersversorgung	/	/
50		Lohnnebenkosten 12)	6 114	21,49
51		dar.: gesetzliche Lohnnebenkosten 13)	5 897	20,73
52		Personalnebenkosten insgesamt 14)	10 198	35,85
53		dar.: gesetzliche Personalnebenkosten 15)	6 712	23,59
54		Bruttoarbeitskosten je Vollzeiteinheit einschließlich Auszubildende	28 277	99,40
55		Bruttoarbeitskosten je geleistete Stunde der Beschäftigten (ohne Auszubildende)	18,27	
		Nettoarbeitskosten je geleistete Stunde der Beschäftigten (einschl. Auszubildende) ..	18,13	

1) Harmonisierter Schlüssel der statistischen Ämter der Europäischen Union nach Verordnung (EG) 1737/2005.- 2) Laufend gezahltes für nicht gearbeitete Tage, Sachleistungen).- 3) Zahlungen, die im Allgemeinen nicht laufend mit jeder Lohn- und Gehaltszahlung
5) Naturalleistungen, Firmenwagen, Personalrabatte, Job-Tickets und Zinsersparnisse.- 6) Zahlungen der Arbeitgeber an Versicherungen zur Winterbeschäftigungs-Umlage nach Winterbeschäftigungs-Verordnung.- 8) Sozialleistungen der Arbeitgeber direkt an ihre Arbeit nach Aufwenausgleichsgesetz.- 10) Anwerbungskosten, vom Arbeitgeber gestellte Berufskleidung.- 11) Ausgleichsabgabe nach "indirekten Kosten" der Internationalen Arbeitsorganisation (ILO).- 13) Gesetzliche Arbeitgeberbeiträge zur Sozialversicherung, Arbeitgeber für Auszubildende, Steuern auf die Lohnsumme oder Beschäftigtenzahl.- 14) Arbeitskosten insgesamt abzüglich Feiertage, Entgeltfortzahlung, unterstellte Sozialbeiträge zur Alters- und Gesundheitsvorsorge von Beamten, Steuern auf die

Arbeitskosten je Vollzeiteinheit in Unternehmen mit ... Arbeitnehmern												Lfd. Nr.	
davon mit ... bis ... Arbeitnehmern										50 und mehr			
10 - 49		50 - 249		250 - 499		500 - 999		1000 und mehr					
EUR	%	EUR	%	EUR	%	EUR	%	EUR	%	EUR	%		
(30 314)	100,00	27 140	100,00	28 078	100,00	(26 969)	100,00	(29 620)	100,00	28 333	100,00	1	
(30 248)	99,78	27 118	99,92	28 021	99,80	(26 944)	99,91	(29 592)	99,91	28 303	99,89	2	
/	/	/	/	/	/	/	/	/	/	/	/	3	
(30 190)	99,59	26 978	99,40	27 914	99,41	(26 787)	99,33	(29 441)	99,40	28 162	99,40	4	
(23 972)	79,08	21 272	78,38	(22 018)	78,42	(21 132)	78,36	(23 274)	78,58	22 234	78,47	5	
(23 935)	78,96	21 224	78,20	(21 971)	78,25	(21 108)	78,27	(23 197)	78,32	22 175	78,26	6	
(19 201)	63,34	17 688	65,17	(18 181)	64,75	(17 389)	64,48	(18 742)	63,28	18 191	64,20	7	
/	/	/	/	/	/	/	/	/	3,57	(806)	(2,84)	8	
/	/	/	/	/	/	/	/	/	319	1,08	(211)	(0,74)	9
/	/	/	/	/	/	/	/	/	/	/	/	10	
(2 980)	9,83	2 877	10,60	(2 990)	10,65	(2 868)	10,63	(3 229)	10,90	3 044	10,74	11	
(2 064)	6,81	1 930	7,11	(2 095)	7,46	(2 005)	7,43	(2 259)	7,63	2 103	7,42	12	
(867)	2,86	804	2,96	(816)	2,91	(781)	2,89	(858)	2,90	827	2,92	13	
/	/	/	/	/	/	/	/	(112)	/	(115)	(0,41)	14	
/	/	/	/	/	/	/	/	148	(0,50)	115	(0,40)	15	
/	/	/	/	/	/	/	/	131	(0,44)	106	(0,38)	16	
/	/	/	/	/	/	/	/	77	(0,26)	(59)	(0,21)	17	
6 218	20,51	5 705	21,02	5 896	21,00	(5 655)	20,97	(6 167)	20,82	5 928	20,92	18	
5 316	17,54	4 689	17,28	4 838	17,23	(4 546)	16,86	(5 034)	17,00	4 848	17,11	19	
5 265	17,37	4 659	17,17	4 825	17,18	(4 513)	16,74	(4 987)	16,84	4 813	16,99	20	
(2 290)	7,55	2 048	7,55	2 125	7,57	(2 026)	7,51	(2 266)	7,65	2 152	7,59	21	
/	/	/	/	/	/	/	/	/	/	/	/	22	
(333)	1,10	305	1,12	315	1,12	(298)	1,11	(333)	1,12	318	1,12	23	
(1 887)	6,22	1 713	6,31	1 746	6,22	(1 686)	6,25	(1 822)	6,15	1 762	6,22	24	
/	/	583	2,15	(627)	(2,23)	(490)	(1,82)	555	1,87	570	2,01	25	
/	/	(9)	(0,03)	/	/	/	/	/	0,03	(11)	(0,04)	26	
-	-	/	/	-	-	-	-	-	-	/	/	27	
/	/	/	/	/	/	/	/	(48)	(0,16)	/	/	28	
/	/	/	/	/	/	/	/	23	(0,08)	/	/	29	
/	/	/	/	/	/	/	/	5	(0,02)	/	/	30	
/	/	/	/	/	/	/	/	/	/	/	/	31	
/	/	/	/	/	/	/	/	(4)	/	/	/	32	
/	/	/	/	-	-	/	/	2	(0,01)	1	0,00	33	
/	/	/	/	/	/	/	/	1	(0,00)	/	/	34	
(894)	(2,95)	(1 005)	3,70	(1 046)	(3,73)	/	(4,09)	/	(3,76)	(1 066)	3,76	35	
(828)	(2,73)	(970)	3,58	(956)	(3,40)	(1 023)	(3,79)	(919)	3,10	951	3,35	36	
(755)	/	(907)	(3,34)	(890)	(3,17)	/	(3,57)	(849)	2,86	884	3,12	37	
(72)	(0,24)	63	0,23	(65)	0,23	(59)	0,22	/	0,24	(66)	0,23	38	
-	-	-	-	-	-	-	-	-	-	-	-	39	
/	/	/	/	/	/	/	/	/	/	/	/	40	
/	/	/	/	/	/	/	/	/	(0,28)	/	/	41	
/	/	/	/	/	/	/	/	/	/	/	/	42	
-	-	/	/	/	/	/	/	/	/	/	/	43	
/	/	/	/	/	/	/	/	19	(0,06)	(14)	(0,05)	44	
/	/	/	/	/	/	/	/	43	(0,15)	(33)	(0,12)	45	
/	/	/	/	/	/	/	/	34	(0,11)	(37)	/	46	
(85)	(0,28)	101	0,37	101	0,36	101	(0,37)	102	(0,34)	101	0,36	47	
/	/	/	/	/	/	/	/	/	/	/	/	48	
6 342	20,92	5 868	21,62	6 060	21,58	(5 837)	21,64	(6 345)	21,42	6 100	21,53	49	
6 186	20,41	5 742	21,16	5 893	20,99	(5 643)	20,93	(6 026)	20,34	5 879	20,75	50	
(11 113)	36,66	9 452	34,83	9 898	35,25	(9 580)	35,52	(10 878)	36,72	10 142	35,80	51	
7 044	23,24	6 534	24,07	6 697	23,85	(6 418)	23,80	(6 865)	23,18	6 692	23,62	52	
(30 184)	99,57	26 993	99,46	27 886	99,32	(26 896)	99,73	(29 412)	99,30	28 161	99,39	53	
(18,79)	/	17,18	/	(18,71)	/	(17,18)	/	(19,11)	/	18,24	/	54	
(18,67)	/	17,07	/	(18,54)	/	(17,12)	/	(18,95)	/	18,10	/	55	

Entgelt für die geleistete Arbeitszeit (Bruttoverdienst abzüglich Sonderzahlungen, vermögenswirksame Leistungen, Vergütung geleistet werden.- 4) Unbare individuelle Leistungen, Aktienoptionsprogramme, Belegschaftsaktien, Belegschaftseinrichtungen.- Träger oder Bildung von Rückstellungen, um ihren Arbeitnehmern Anspruch auf Sozialleistungen zu sichern.- 7) Arbeitgeberbeiträge nehmer, d. h. ohne Zwischenschaltung eines Versicherungsträgers und ohne Rückstellungen zu bilden.- 9) Beiträge zum U2-Verfahren Schwerbehindertenrecht (Teil 2 SGB IX).- 12) Arbeitskosten insg. abzüglich Bruttoverdienste (D.11). Entspricht den Entgeltfortzahlung, unterstellte Sozialbeiträge zur Alters- und Gesundheitsvorsorge von Beamten, Sozialbeiträge der Entgelt für die geleistete Arbeitszeit.- 15) Gesetzliche Arbeitgeberbeiträge zur Sozialversicherung, Vergütung gesetzlicher Lohnsumme oder Beschäftigtenzahl.-

Arbeitskosten je Vollzeiteinheit 2012 nach Kostenarten, Wirtschaftszweigen und Unternehmensgrößenklassen

Früheres Bundesgebiet und Berlin

79 Reisebüros, Reiseveranstalter und Erbringung sonstiger Reservierungsdienstleistungen

Lfd.Nr.	Schlüssel 1)	Kostenart	10 und mehr	
			EUR	%
1		Bruttoarbeitskosten insgesamt	48 600	100,00
2	D	Nettoarbeitskosten (Bruttoarbeitskosten abzüglich Lohnsubventionen)	48 537	99,87
3	D.5	Lohnsubventionen (dem Arbeitgeber erstattete Lohn- und Gehaltszahlungen)	/	/
4	D.1	Arbeitnehmerentgelt	48 319	99,42
5	D.11	Bruttoverdienste	38 548	79,32
6	D.111	Bruttoverdienste (ohne Auszubildende)	37 720	77,61
7	D.11111	Entgelt für die geleistete Arbeitszeit 2)	27 790	57,18
8	D.11112	Sonderzahlungen insgesamt 3)	4 339	8,93
9		dar.: von persönlichen Leistungen und vom Unternehmenserfolg abhängig	(1 380)	(2,84)
10	D.1112	Leistungen zur Vermögensbildung der Arbeitnehmer	122	0,25
11	D.1113	Vergütung für nicht gearbeitete Tage	4 905	10,09
12		Urlaubsvergütung	3 657	7,53
13		Vergütung gesetzlicher Feiertage	1 215	2,50
14		Vergütung sonstiger betrieblicher oder tariflicher arbeitsfreier Tage	/	/
15	D.1114	Sachleistungen 4)	564	1,16
16		dar.: unbare individuelle Leistungen 5)	484	1,00
17	D.112	Bruttoverdienste der Auszubildenden	828	1,70
18	D.12	Sozialbeiträge der Arbeitgeber	9 772	20,11
19	D.121	Tatsächliche Sozialbeiträge der Arbeitgeber (ohne Auszubildende) 6)	7 797	16,04
20	D.1211	Gesetzliche Arbeitgeberbeiträge zur Sozialversicherung	7 037	14,48
21		Rentenversicherungsbeiträge	3 496	7,19
22		dar.: Aufstockungsbeiträge zur Rentenversicherung im Rahmen der Altersteilzeit	(42)	(0,09)
23		Arbeitslosenversicherungsbeiträge	517	1,06
24		Kranken- und Pflegeversicherungsbeiträge	2 731	5,62
25		Beiträge zur gesetzlichen Unfallversicherung	279	0,58
26		Umlage für das Insolvenzgeld	13	0,03
27		Sonstige gesetzliche Aufwendungen 7)	-	-
28	D.1212	Aufwendungen für die betriebliche Altersversorgung ohne Entgeltumwandlung	/	/
29		Aufwendungen für betriebliche Ruhegeldzusagen	/	/
30		Zuwendungen an Pensionskassen	250	0,52
31		Zuwendungen an Unterstützungskassen	/	/
32		Beiträge zur Direktversicherung	/	/
33		Beiträge an Pensionsfonds	14	0,03
34		Beiträge an den Pensions-Sicherungs-Verein VVaG	/	/
35	D.122	Unterstellte Sozialbeiträge der Arbeitgeber (ohne Auszubildende) 8)	(1 782)	3,67
36	D.1221	Entgeltfortzahlung	1 220	2,51
37		Entgeltfortzahlung im Krankheitsfall	1 115	2,29
38		Arbeitgeberzuschüsse zum Mutterschaftsgeld 9)	105	0,22
39	D.1222	Unterstellte Sozialbeiträge zur Alters- und Gesundheitsvorsorge von Beamten	-	-
40	D.1223	Zahlungen an aus dem Unternehmen ausscheidende Arbeitnehmer	/	/
41		Entlassungsschadigungen	/	/
42		Aufstockungsbeträge zum Bruttoverdienst im Rahmen der Altersteilzeit	(45)	/
43	D.1224	Sonstige freiwillige Sozialleistungen der Arbeitgeber	6	0,01
44	D.123	Sozialbeiträge der Arbeitgeber für Auszubildende	192	0,39
45	D.2	Kosten für die berufliche Aus- und Weiterbildung	(186)	(0,38)
46	D.3	Sonstige Aufwendungen 10)	(55)	(0,11)
47	D.4	Steuern auf die Lohnsumme oder Beschäftigtenzahl 11)	40	0,08
48		Nachrichtlich: Aufwendungen der Arbeitnehmer für betriebliche Altersversorgung	365	0,75
49		Lohnnebenkosten 12)	10 053	20,68
50		dar.: gesetzliche Lohnnebenkosten 13)	8 488	17,47
51		Personalnebenkosten insgesamt 14)	20 811	42,82
52		dar.: gesetzliche Personalnebenkosten 15)	9 511	19,57
53		Bruttoarbeitskosten je Vollzeiteinheit einschließlich Auszubildende	44 975	92,54
54		Bruttoarbeitskosten je geleistete Stunde der Beschäftigten (ohne Auszubildende)	27,41	
55		Nettoarbeitskosten je geleistete Stunde der Beschäftigten (einschl. Auszubildende) ..	25,45	

1) Harmonisierter Schlüssel der statistischen Ämter der Europäischen Union nach Verordnung (EG) 1737/2005.- 2) Laufend gezahltes für nicht gearbeitete Tage, Sachleistungen).- 3) Zahlungen, die im Allgemeinen nicht laufend mit jeder Lohn- und Gehaltszahlung
5) Naturalleistungen, Firmenwagen, Personalrabatte, Job-Tickets und Zinsersparnisse.- 6) Zahlungen der Arbeitgeber an Versicherungen zur Winterbeschäftigungs-Umlage nach Winterbeschäftigungs-Verordnung.- 8) Sozialleistungen der Arbeitgeber direkt an ihre Arbeit nach Aufwendungsausgleichsgesetz.- 10) Anwerbungskosten, vom Arbeitgeber gestellte Berufskleidung.- 11) Ausgleichsabgabe nach "indirekten Kosten" der Internationalen Arbeitsorganisation (ILO).- 13) Gesetzliche Arbeitgeberbeiträge zur Sozialversicherung, Arbeitgeber für Auszubildende, Steuern auf die Lohnsumme oder Beschäftigtenzahl.- 14) Arbeitskosten insgesamt abzüglich Feiertage, Entgeltfortzahlung, unterstellte Sozialbeiträge zur Alters- und Gesundheitsvorsorge von Beamten, Steuern auf die

Arbeitskosten je Vollzeiteinheit in Unternehmen mit ... Arbeitnehmern												Lfd. Nr.
davon mit ... bis ... Arbeitnehmern										50 und mehr		
10 - 49		50 - 249		250 - 499		500 - 999		1000 und mehr				
EUR	%	EUR	%	EUR	%	EUR	%	EUR	%	EUR	%	
(44 861)	100,00	41 106	100,00	55 654	100,00	49 792	100,00	1
(44 705)	99,65	41 053	99,87	55 634	99,96	49 758	99,93	2
/	/	/	/	20	0,04	/	/	3
(44 694)	99,63	40 925	99,56	55 274	99,32	49 475	99,36	4
(35 525)	79,19	32 981	80,23	43 151	77,53	39 511	79,35	5
(34 557)	77,03	32 305	78,59	41 972	75,42	38 728	77,78	6
26 752	59,63	24 737	60,18	29 267	52,59	28 121	56,48	7
/	/	/	/	6 138	11,03	4 865	9,77	8
/	/	/	/	1 544	2,77	(1 484)	(2,98)	9
/	/	/	/	190	0,34	130	0,26	10
(4 739)	10,56	4 250	10,34	5 181	9,31	4 958	9,96	11
(3 520)	7,85	3 137	7,63	3 908	7,02	3 701	7,43	12
1 176	2,62	1 091	2,65	1 247	2,24	1 227	2,46	13
/	/	/	/	26	0,05	(30)	(0,06)	14
/	/	/	/	1 195	2,15	654	1,31	15
/	/	/	/	965	1,73	551	1,11	16
/	/	(676)	(1,65)	1 180	2,12	783	1,57	17
(9 169)	20,44	7 943	19,32	12 122	21,78	9 963	20,01	18
(7 324)	16,33	6 514	15,85	9 536	17,13	7 948	15,96	19
6 513	14,52	6 200	15,08	7 980	14,34	7 204	14,47	20
3 245	7,23	3 033	7,38	3 881	6,97	3 576	7,18	21
/	/	/	/	92	0,16	48	0,10	22
(463)	1,03	452	1,10	575	1,03	534	1,07	23
2 585	5,76	2 491	6,06	3 031	5,45	2 778	5,58	24
(208)	(0,46)	213	0,52	477	0,86	302	0,61	25
12	0,03	12	0,03	15	0,03	14	0,03	26
/	/	/	/	-	-	-	-	27
/	/	/	/	1 556	2,80	744	1,49	28
/	/	/	/	769	1,38	325	0,65	29
/	/	/	/	688	1,24	308	0,62	30
/	/	/	/	-	-	/	/	31
/	/	/	/	27	0,05	/	/	32
/	/	/	/	56	0,10	18	0,04	33
/	/	/	/	17	0,03	(12)	(0,03)	34
/	/	/	/	2 323	4,17	1 835	3,69	35
(1 095)	(2,44)	(972)	2,36	1 283	2,31	1 260	2,53	36
(1 004)	(2,24)	(875)	(2,13)	1 168	2,10	1 150	2,31	37
92	0,20	96	0,23	115	0,21	109	0,22	38
/	/	/	/	-	-	-	-	39
/	/	/	/	1 020	1,83	(568)	(1,14)	40
/	/	/	/	918	1,65	(511)	(1,03)	41
/	/	/	/	102	0,18	57	0,11	42
/	/	/	/	20	0,04	8	0,02	43
/	(0,51)	(159)	(0,39)	263	0,47	180	0,36	44
/	/	/	/	215	0,39	203	0,41	45
/	/	/	/	116	0,21	(67)	(0,14)	46
/	/	46	0,11	49	0,09	48	0,10	47
/	/	/	/	539	0,97	365	0,73	48
(9 336)	20,81	8 125	19,77	12 503	22,47	10 281	20,65	49
7 852	17,50	7 376	17,94	9 575	17,20	8 691	17,45	50
(18 109)	40,37	16 369	39,82	26 387	47,41	21 672	43,52	51
8 798	19,61	8 309	20,21	10 559	18,97	9 738	19,56	52
(40 684)	90,69	38 280	93,13	50 348	90,47	46 379	93,15	53
(26,63)		24,10		27,21		27,64		54
(24,09)		22,43		25,08		25,87		55

Entgelt für die geleistete Arbeitszeit (Bruttoverdienst abzüglich Sonderzahlungen, vermögenswirksame Leistungen, Vergütung geleistet werden.- 4) Unbare individuelle Leistungen, Aktienoptionsprogramme, Belegschaftsaktien, Belegschaftseinrichtungen.- Träger oder Bildung von Rückstellungen, um ihren Arbeitnehmern Anspruch auf Sozialleistungen zu sichern.- 7) Arbeitgeberbeiträge nehmer, d. h. ohne Zwischenschaltung eines Versicherungsträgers und ohne Rückstellungen zu bilden.- 9) Beiträge zum U2-Verfahren Schwerbehindertenrecht (Teil 2 SGB IX).- 12) Arbeitskosten insg. abzüglich Bruttoverdienste (D.11). Entspricht den Entgeltfortzahlung, unterstellte Sozialbeiträge zur Alters- und Gesundheitsvorsorge von Beamten, Sozialbeiträge der Entgelt für die geleistete Arbeitszeit.- 15) Gesetzliche Arbeitgeberbeiträge zur Sozialversicherung, Vergütung gesetzlicher Lohnsumme oder Beschäftigtenzahl.-

Arbeitskosten je Vollzeiteinheit 2012 nach Kostenarten, Wirtschaftszweigen und Unternehmensgrößenklassen

Früheres Bundesgebiet und Berlin

80 Wach- und Sicherheitsdienste sowie Detekteien

Lfd.Nr.	Schlüssel 1)	Kostenart	10 und mehr	
			EUR	%
1		Bruttoarbeitskosten insgesamt	31 516	100,00
2	D	Nettoarbeitskosten (Bruttoarbeitskosten abzüglich Lohnsubventionen)	31 466	99,84
3	D.5	Lohnsubventionen (dem Arbeitgeber erstattete Lohn- und Gehaltszahlungen)	/	/
4	D.1	Arbeitnehmerentgelt	31 299	99,31
5	D.11	Bruttoverdienste	24 780	78,63
6	D.111	Bruttoverdienste (ohne Auszubildende)	24 668	78,27
7	D.11111	Entgelt für die geleistete Arbeitszeit 2)	20 608	65,39
8	D.11112	Sonderzahlungen insgesamt 3)	(611)	(1,94)
9		dar.: von persönlichen Leistungen und vom Unternehmenserfolg abhängig	/	/
10	D.1112	Leistungen zur Vermögensbildung der Arbeitnehmer	/	/
11	D.1113	Vergütung für nicht gearbeitete Tage	3 271	10,38
12		Urlaubsvergütung	2 428	7,70
13		Vergütung gesetzlicher Feiertage	822	2,61
14		Vergütung sonstiger betrieblicher oder tariflicher arbeitsfreier Tage	/	/
15	D.1114	Sachleistungen 4)	(164)	(0,52)
16		dar.: unbare individuelle Leistungen 5)	(147)	(0,47)
17	D.112	Bruttoverdienste der Auszubildenden	/	/
18	D.12	Sozialbeiträge der Arbeitgeber	6 519	20,69
19	D.121	Tatsächliche Sozialbeiträge der Arbeitgeber (ohne Auszubildende) 6)	5 306	16,84
20	D.1211	Gesetzliche Arbeitgeberbeiträge zur Sozialversicherung	5 229	16,59
21		Rentenversicherungsbeiträge	2 397	7,61
22		dar.: Aufstockungsbeiträge zur Rentenversicherung im Rahmen der Altersteilzeit	/	/
23		Arbeitslosenversicherungsbeiträge	340	1,08
24		Kranken- und Pflegeversicherungsbeiträge	1 997	6,34
25		Beiträge zur gesetzlichen Unfallversicherung	485	1,54
26		Umlage für das Insolvenzgeld	10	0,03
27		Sonstige gesetzliche Aufwendungen 7)	-	-
28	D.1212	Aufwendungen für die betriebliche Altersversorgung ohne Entgeltumwandlung	/	/
29		Aufwendungen für betriebliche Ruhegeldzusagen	(23)	(0,07)
30		Zuwendungen an Pensionskassen	/	/
31		Zuwendungen an Unterstützungskassen	/	/
32		Beiträge zur Direktversicherung	/	/
33		Beiträge an Pensionsfonds	/	/
34		Beiträge an den Pensions-Sicherungs-Verein VVaG	/	/
35	D.122	Unterstellte Sozialbeiträge der Arbeitgeber (ohne Auszubildende) 8)	1 186	3,76
36	D.1221	Entgeltfortzahlung	1 124	3,56
37		Entgeltfortzahlung im Krankheitsfall	1 053	3,34
38		Arbeitgeberzuschüsse zum Mutterschaftsgeld 9)	71	0,22
39	D.1222	Unterstellte Sozialbeiträge zur Alters- und Gesundheitsvorsorge von Beamten	-	-
40	D.1223	Zahlungen an aus dem Unternehmen ausscheidende Arbeitnehmer	/	/
41		Entlassungsschadigungen	(49)	(0,16)
42		Aufstockungsbeträge zum Bruttoverdienst im Rahmen der Altersteilzeit	/	/
43	D.1224	Sonstige freiwillige Sozialleistungen der Arbeitgeber	/	/
44	D.123	Sozialbeiträge der Arbeitgeber für Auszubildende	/	/
45	D.2	Kosten für die berufliche Aus- und Weiterbildung	89	0,28
46	D.3	Sonstige Aufwendungen 10)	(107)	(0,34)
47	D.4	Steuern auf die Lohnsumme oder Beschäftigtenzahl 11)	20	0,06
48		Nachrichtlich:		
49		Aufwendungen der Arbeitnehmer für betriebliche Altersversorgung	/	/
50		Lohnnebenkosten 12)	6 736	21,37
51		dar.: gesetzliche Lohnnebenkosten 13)	6 399	20,31
52		Personalnebenkosten insgesamt 14)	10 908	34,61
53		dar.: gesetzliche Personalnebenkosten 15)	7 194	22,83
54		Bruttoarbeitskosten je Vollzeiteinheit einschließlich Auszubildende	31 143	98,82
55		Bruttoarbeitskosten je geleistete Stunde der Beschäftigten (ohne Auszubildende)	17,42	
		Nettoarbeitskosten je geleistete Stunde der Beschäftigten (einschl. Auszubildende) ..	17,18	

1) Harmonisierter Schlüssel der statistischen Ämter der Europäischen Union nach Verordnung (EG) 1737/2005.- 2) Laufend gezahltes für nicht gearbeitete Tage, Sachleistungen).- 3) Zahlungen, die im Allgemeinen nicht laufend mit jeder Lohn- und Gehaltszahlung 5) Naturalleistungen, Firmenwagen, Personalrabatte, Job-Tickets und Zinsersparnisse.- 6) Zahlungen der Arbeitgeber an Versicherungen zur Winterbeschäftigungs-Umlage nach Winterbeschäftigungs-Verordnung.- 8) Sozialleistungen der Arbeitgeber direkt an ihre Arbeit nach Aufwendungsausgleichsgesetz.- 10) Anwerbungskosten, vom Arbeitgeber gestellte Berufskleidung.- 11) Ausgleichsabgabe nach "indirekten Kosten" der Internationalen Arbeitsorganisation (ILO).- 13) Gesetzliche Arbeitgeberbeiträge zur Sozialversicherung, Arbeitgeber für Auszubildende, Steuern auf die Lohnsumme oder Beschäftigtenzahl.- 14) Arbeitskosten insgesamt abzüglich Feiertage, Entgeltfortzahlung, unterstellte Sozialbeiträge zur Alters- und Gesundheitsvorsorge von Beamten, Steuern auf die

Arbeitskosten je Vollzeiteinheit in Unternehmen mit ... Arbeitnehmern												Lfd. Nr.
davon mit ... bis ... Arbeitnehmern										50 und mehr		
10 - 49		50 - 249		250 - 499		500 - 999		1000 und mehr				
EUR	%	EUR	%	EUR	%	EUR	%	EUR	%	EUR	%	
(33 585)	100,00	30 935	100,00	30 910	100,00	30 103	100,00	32 737	100,00	31 383	100,00	1
(33 223)	98,92	30 899	99,88	30 900	99,97	30 066	99,87	32 710	99,92	31 354	99,90	2
/	/	/	/	/	/	/	/	26	0,08	/	/	3
(33 406)	99,47	30 793	99,54	30 742	99,46	29 873	99,23	32 453	99,13	31 164	99,30	4
(26 709)	79,53	24 333	78,66	24 336	78,73	23 497	78,06	25 788	78,77	24 657	78,57	5
(26 524)	78,97	24 214	78,27	24 166	78,18	23 400	77,73	25 702	78,51	24 550	78,22	6
(21 865)	65,10	20 521	66,34	20 277	65,60	19 479	64,71	21 327	65,15	20 528	65,41	7
/	/	/	/	/	/	/	/	753	2,30	(574)	(1,83)	8
/	/	/	/	/	/	/	/	139	0,43	(108)	(0,34)	9
/	/	/	/	/	/	/	/	14	0,04	/	/	10
(3 230)	9,62	3 062	9,90	(3 296)	10,66	3 339	11,09	3 377	10,31	3 273	10,43	11
(2 300)	6,85	2 187	7,07	(2 407)	7,79	2 564	8,52	2 542	7,76	2 436	7,76	12
(895)	2,66	854	2,76	(877)	2,84	758	2,52	813	2,48	817	2,60	13
/	/	/	/	/	/	(17)	(0,06)	22	0,07	/	/	14
/	/	/	/	/	/	(0,41)	(0,13)	232	0,71	(160)	(0,51)	15
/	/	/	/	/	/	(105)	(0,35)	201	0,61	(142)	(0,45)	16
/	/	/	/	/	/	/	/	86	0,26	(107)	(0,34)	17
(6 697)	19,94	6 460	20,88	6 406	20,72	6 376	21,18	6 665	20,36	6 508	20,74	18
(5 447)	16,22	5 393	17,43	5 283	17,09	5 075	16,86	5 383	16,44	5 297	16,88	19
(5 379)	16,01	5 261	17,01	5 224	16,90	5 063	16,82	5 295	16,17	5 219	16,63	20
(2 535)	7,55	2 416	7,81	2 369	7,66	2 296	7,63	2 437	7,45	2 388	7,61	21
-	-	/	/	/	/	/	/	1	0,00	/	/	22
(344)	1,02	325	1,05	(332)	1,08	329	1,09	361	1,10	340	1,08	23
2 041	(6,08)	2 039	6,59	2 007	6,49	1 897	6,30	2 023	6,18	1 994	6,35	24
(450)	(1,34)	(472)	(1,53)	(502)	(1,62)	532	1,77	464	1,42	487	1,55	25
9	0,03	9	0,03	/	/	9	0,03	10	0,03	10	0,03	26
/	/	/	/	/	/	/	/	-	-	-	-	27
/	/	/	/	/	/	/	/	89	0,27	/	/	28
/	/	/	/	/	/	/	/	57	0,18	(25)	(0,08)	29
/	/	/	/	/	/	/	/	14	0,04	/	/	30
/	/	/	/	/	/	/	/	0	0,00	/	/	31
/	/	/	/	/	/	/	/	8	0,02	/	/	32
/	/	/	/	/	/	/	/	8	0,03	/	/	33
/	/	/	/	/	/	/	/	1	0,00	/	/	34
/	(3,59)	(1 038)	(3,36)	(1 079)	(3,49)	1 276	4,24	1 262	3,86	1 185	3,77	35
/	(3,50)	(964)	3,12	(991)	(3,20)	1 234	4,10	1 196	3,65	1 120	3,57	36
/	(3,28)	(898)	2,90	(920)	(2,98)	1 167	3,88	1 121	3,42	1 050	3,34	37
(75)	(0,22)	66	0,21	(71)	0,23	68	0,23	75	0,23	70	0,22	38
/	/	/	/	/	/	/	/	-	-	-	-	39
/	/	/	/	/	/	/	/	64	0,20	/	/	40
/	/	/	/	/	/	/	/	60	0,18	/	(0,16)	41
/	/	/	/	/	/	/	/	4	0,01	/	/	42
/	/	/	/	/	/	/	/	2	0,01	/	/	43
/	/	/	/	/	/	/	/	20	0,06	(26)	(0,08)	44
/	/	/	/	/	/	/	/	121	0,37	92	0,29	45
/	/	/	/	/	/	/	/	140	0,43	(107)	(0,34)	46
/	/	18	0,06	21	0,07	20	0,07	22	0,07	21	0,07	47
/	/	/	/	/	/	(42)	(0,14)	84	0,26	/	/	48
(6 876)	20,47	6 602	21,34	6 574	21,27	6 606	21,94	6 948	21,23	6 727	21,43	49
(6 609)	19,68	6 273	20,28	6 280	20,32	6 342	21,07	6 532	19,95	6 386	20,35	50
(11 720)	34,90	(10 413)	33,66	(10 633)	34,40	10 624	35,29	11 409	34,85	10 856	34,59	51
(7 460)	22,21	7 097	22,94	7 113	23,01	7 076	23,51	7 326	22,38	7 177	22,87	52
(32 903)	97,97	30 527	98,68	30 352	98,20	29 773	98,90	32 475	99,20	31 029	98,87	53
(18,35)	/	16,74	/	16,25	/	17,05	/	18,40	/	17,36	/	54
(17,72)	/	(16,51)	/	15,94	/	16,84	/	18,24	/	17,14	/	55

Entgelt für die geleistete Arbeitszeit (Bruttoverdienst abzüglich Sonderzahlungen, vermögenswirksame Leistungen, Vergütung geleistet werden.- 4) Unbare individuelle Leistungen, Aktienoptionsprogramme, Belegschaftsaktien, Belegschaftseinrichtungen.- Träger oder Bildung von Rückstellungen, um ihren Arbeitnehmern Anspruch auf Sozialleistungen zu sichern.- 7) Arbeitgeberbeiträgenehmer, d. h. ohne Zwischenschaltung eines Versicherungsträgers und ohne Rückstellungen zu bilden.- 9) Beiträge zum U2-Verfahren Schwerbehindertenrecht (Teil 2 SGB IX).- 12) Arbeitskosten insg. abzüglich Bruttoverdienste (D.11). Entspricht den Entgeltfortzahlung, unterstellte Sozialbeiträge zur Alters- und Gesundheitsvorsorge von Beamten, Sozialbeiträge der Entgelt für die geleistete Arbeitszeit.- 15) Gesetzliche Arbeitgeberbeiträge zur Sozialversicherung, Vergütung gesetzlicher Lohnsumme oder Beschäftigtenzahl.-

Arbeitskosten je Vollzeiteinheit 2012 nach Kostenarten, Wirtschaftszweigen und Unternehmensgrößenklassen

Früheres Bundesgebiet und Berlin

81 Gebäudebetreuung; Garten- und Landschaftsbau

Lfd.Nr.	Schlüssel 1)	Kostenart	10 und mehr	
			EUR	%
1		Bruttoarbeitskosten insgesamt	29 125	100,00
2	D	Nettoarbeitskosten (Bruttoarbeitskosten abzüglich Lohnsubventionen)	29 065	99,79
3	D.5	Lohnsubventionen (dem Arbeitgeber erstattete Lohn- und Gehaltszahlungen)	/	/
4	D.1	Arbeitnehmerentgelt	29 011	99,61
5	D.11	Bruttoverdienste	22 755	78,13
6	D.111	Bruttoverdienste (ohne Auszubildende)	22 601	77,60
7	D.11111	Entgelt für die geleistete Arbeitszeit 2)	18 741	64,35
8	D.11112	Sonderzahlungen insgesamt 3)	(557)	(1,91)
9		dar.: von persönlichen Leistungen und vom Unternehmenserfolg abhängig	/	/
10	D.1112	Leistungen zur Vermögensbildung der Arbeitnehmer	/	/
11	D.1113	Vergütung für nicht gearbeitete Tage	3 090	10,61
12		Urlaubsvergütung	2 217	7,61
13		Vergütung gesetzlicher Feiertage	837	2,87
14		Vergütung sonstiger betrieblicher oder tariflicher arbeitsfreier Tage	/	/
15	D.1114	Sachleistungen 4)	(193)	(0,66)
16		dar.: unbare individuelle Leistungen 5)	(181)	(0,62)
17	D.112	Bruttoverdienste der Auszubildenden	(155)	(0,53)
18	D.12	Sozialbeiträge der Arbeitgeber	6 256	21,48
19	D.121	Tatsächliche Sozialbeiträge der Arbeitgeber (ohne Auszubildende) 6)	5 238	17,98
20	D.1211	Gesetzliche Arbeitgeberbeiträge zur Sozialversicherung	5 118	17,57
21		Rentenversicherungsbeiträge	2 386	8,19
22		dar.: Aufstockungsbeiträge zur Rentenversicherung im Rahmen der Altersteilzeit	/	/
23		Arbeitslosenversicherungsbeiträge	279	0,96
24		Kranken- und Pflegeversicherungsbeiträge	2 002	6,88
25		Beiträge zur gesetzlichen Unfallversicherung	420	1,44
26		Umlage für das Insolvenzgeld	8	0,03
27		Sonstige gesetzliche Aufwendungen 7)	/	/
28	D.1212	Aufwendungen für die betriebliche Altersversorgung ohne Entgeltumwandlung	/	/
29		Aufwendungen für betriebliche Ruhegeldzusagen	/	/
30		Zuwendungen an Pensionskassen	/	/
31		Zuwendungen an Unterstützungskassen	/	/
32		Beiträge zur Direktversicherung	/	/
33		Beiträge an Pensionsfonds	2	0,01
34		Beiträge an den Pensions-Sicherungs-Verein VVaG	/	/
35	D.122	Unterstellte Sozialbeiträge der Arbeitgeber (ohne Auszubildende) 8)	980	3,36
36	D.1221	Entgeltfortzahlung	888	3,05
37		Entgeltfortzahlung im Krankheitsfall	831	2,85
38		Arbeitgeberzuschüsse zum Mutterschaftsgeld 9)	57	0,20
39	D.1222	Unterstellte Sozialbeiträge zur Alters- und Gesundheitsvorsorge von Beamten	-	-
40	D.1223	Zahlungen an aus dem Unternehmen ausscheidende Arbeitnehmer	/	/
41		Entlassungsschadigungen	/	/
42		Aufstockungsbeträge zum Bruttoverdienst im Rahmen der Altersteilzeit	/	/
43	D.1224	Sonstige freiwillige Sozialleistungen der Arbeitgeber	/	/
44	D.123	Sozialbeiträge der Arbeitgeber für Auszubildende	(38)	(0,13)
45	D.2	Kosten für die berufliche Aus- und Weiterbildung	(30)	(0,10)
46	D.3	Sonstige Aufwendungen 10)	/	/
47	D.4	Steuern auf die Lohnsumme oder Beschäftigtenzahl 11)	34	0,12
48		Nachrichtlich:		
49		Aufwendungen der Arbeitnehmer für betriebliche Altersversorgung	(69)	(0,24)
50		Lohnnebenkosten 12)	6 370	21,87
51		dar.: gesetzliche Lohnnebenkosten 13)	6 079	20,87
52		Personalnebenkosten insgesamt 14)	10 384	35,65
53		dar.: gesetzliche Personalnebenkosten 15)	6 878	23,61
54		Bruttoarbeitskosten je Vollzeiteinheit einschließlich Auszubildende	28 656	98,39
55		Bruttoarbeitskosten je geleistete Stunde der Beschäftigten (ohne Auszubildende)	17,36	
		Nettoarbeitskosten je geleistete Stunde der Beschäftigten (einschl. Auszubildende) ..	17,04	

1) Harmonisierter Schlüssel der statistischen Ämter der Europäischen Union nach Verordnung (EG) 1737/2005.- 2) Laufend gezahltes für nicht gearbeitete Tage, Sachleistungen).- 3) Zahlungen, die im Allgemeinen nicht laufend mit jeder Lohn- und Gehaltszahlung
5) Naturalleistungen, Firmenwagen, Personalrabatte, Job-Tickets und Zinsersparnisse.- 6) Zahlungen der Arbeitgeber an Versicherungen zur Winterbeschäftigungs-Umlage nach Winterbeschäftigungs-Verordnung.- 8) Sozialleistungen der Arbeitgeber direkt an ihre Arbeit nach Aufwendungsausgleichsgesetz.- 10) Anwerbungskosten, vom Arbeitgeber gestellte Berufskleidung.- 11) Ausgleichsabgabe nach "indirekten Kosten" der Internationalen Arbeitsorganisation (ILO).- 13) Gesetzliche Arbeitgeberbeiträge zur Sozialversicherung, Arbeitgeber für Auszubildende, Steuern auf die Lohnsumme oder Beschäftigtenzahl.- 14) Arbeitskosten insgesamt abzüglich Feiertage, Entgeltfortzahlung, unterstellte Sozialbeiträge zur Alters- und Gesundheitsvorsorge von Beamten, Steuern auf die

Arbeitskosten je Vollzeiteinheit in Unternehmen mit ... Arbeitnehmern												Lfd. Nr.
davon mit ... bis ... Arbeitnehmern										50 und mehr		
10 - 49		50 - 249		250 - 499		500 - 999		1000 und mehr				
EUR	%	EUR	%	EUR	%	EUR	%	EUR	%	EUR	%	
32 959	100,00	29 365	100,00	29 334	100,00	26 937	100,00	27 875	100,00	28 481	100,00	1
32 653	99,07	29 339	99,91	29 312	99,92	26 927	99,97	27 862	99,95	28 463	99,94	2
/	/	/	/	/	/	/	/	/	/	/	/	3
32 854	99,68	29 250	99,61	29 250	99,71	26 827	99,59	27 741	99,52	28 366	99,59	4
25 710	78,00	23 049	78,49	22 967	78,29	21 045	78,13	21 683	77,79	22 259	78,15	5
25 346	76,90	22 893	77,96	22 863	77,94	20 957	77,80	21 574	77,40	22 140	77,73	6
21 074	63,94	19 006	64,72	18 931	64,54	17 642	65,50	17 760	63,71	18 350	64,43	7
/	/	/	/	/	/	/	(1,36)	608	2,18	(564)	(1,98)	8
/	/	/	/	/	/	/	/	(184)	(0,66)	/	/	9
/	/	/	/	/	/	/	/	(7)	(0,03)	/	/	10
3 521	10,68	3 141	10,70	(3 053)	10,41	2 824	10,49	2 968	10,65	3 018	10,60	11
2 508	7,61	2 225	7,58	(2 192)	7,47	2 043	7,59	2 156	7,74	2 169	7,61	12
945	2,87	858	2,92	844	2,88	766	2,84	794	2,85	819	2,88	13
/	/	/	/	/	/	/	/	18	0,06	/	/	14
/	/	/	/	/	/	/	/	230	0,83	(195)	(0,68)	15
/	/	/	/	/	/	/	/	212	0,76	(182)	(0,64)	16
/	/	/	/	/	/	/	/	109	0,39	(119)	(0,42)	17
7 144	21,68	6 200	21,12	6 284	21,42	5 782	21,47	6 058	21,73	6 107	21,44	18
5 939	18,02	5 210	17,74	5 235	17,85	4 868	18,07	5 079	18,22	5 120	17,98	19
5 646	17,13	5 115	17,42	5 132	17,49	4 797	17,81	4 991	17,90	5 029	17,66	20
2 569	7,80	2 398	8,17	2 417	8,24	2 273	8,44	2 318	8,32	2 355	8,27	21
-	-	/	/	/	/	/	/	3	0,01	/	/	22
348	1,06	278	0,95	(275)	0,94	263	0,97	258	0,93	268	0,94	23
2 126	6,45	2 031	6,92	2 021	6,89	1 883	6,99	1 957	7,02	1 982	6,96	24
(468)	1,42	(387)	1,32	(407)	(1,39)	(371)	(1,38)	450	1,61	412	1,44	25
(9)	0,03	8	0,03	(8)	(0,03)	(8)	(0,03)	8	0,03	8	0,03	26
/	/	/	/	/	/	/	/	(0)	(0,00)	/	/	27
/	/	/	/	/	/	/	/	88	0,32	/	/	28
/	/	/	/	/	/	/	/	61	0,22	/	/	29
/	/	/	/	/	/	/	/	(13)	(0,05)	/	/	30
/	/	/	/	/	/	/	/	/	/	/	/	31
/	/	/	/	/	/	/	/	/	/	/	/	32
/	/	/	/	/	/	/	/	(7)	(0,02)	2	(0,01)	33
/	/	/	/	/	/	/	/	/	/	/	/	34
(1 116)	(3,38)	(952)	(3,24)	/	/	(893)	(3,32)	953	3,42	957	3,36	35
(1 073)	(3,25)	(902)	(3,07)	/	(2,91)	(732)	(2,72)	869	3,12	857	3,01	36
(999)	(3,03)	(847)	(2,88)	/	(2,72)	(681)	(2,53)	815	2,92	803	2,82	37
(74)	0,22	55	0,19	(56)	0,19	(51)	(0,19)	54	0,19	54	0,19	38
/	/	/	/	/	/	/	/	/	/	/	/	39
/	/	/	/	/	/	/	(0,59)	83	0,30	/	/	40
/	/	/	/	/	/	/	(0,55)	78	0,28	/	/	41
/	/	/	/	/	/	/	/	5	0,02	/	/	42
/	/	/	/	/	/	/	/	1	0,00	/	/	43
/	/	/	/	/	/	/	/	27	0,10	(30)	(0,10)	44
/	/	/	/	/	/	/	/	39	0,14	(32)	(0,11)	45
/	/	/	/	/	/	/	/	57	0,20	/	/	46
/	/	36	0,12	35	(0,12)	42	0,16	38	0,14	38	0,13	47
/	/	/	/	/	/	/	/	40	0,14	(57)	(0,20)	48
7 250	22,00	6 316	21,51	6 368	21,71	5 892	21,87	6 192	22,21	6 222	21,85	49
6 824	20,70	6 092	20,74	6 049	20,62	5 592	20,76	5 924	21,25	5 954	20,90	50
11 886	36,06	10 359	35,28	(10 403)	35,46	9 294	34,50	10 115	36,29	10 132	35,57	51
7 679	23,30	6 911	23,53	6 865	23,40	6 337	23,53	6 692	24,01	6 743	23,68	52
31 679	96,12	28 922	98,49	28 995	98,85	26 680	99,05	27 568	98,90	28 135	98,78	53
19,40		17,54		17,47		15,96		16,72		17,01		54
18,47		17,25		17,26		15,81		16,53		16,79		55

Entgelt für die geleistete Arbeitszeit (Bruttoverdienst abzüglich Sonderzahlungen, vermögenswirksame Leistungen, Vergütung geleistet werden.- 4) Unbare individuelle Leistungen, Aktienoptionsprogramme, Belegschaftsaktien, Belegschaftseinrichtungen.- Träger oder Bildung von Rückstellungen, um ihren Arbeitnehmern Anspruch auf Sozialleistungen zu sichern.- 7) Arbeitgeberbeiträge nehmer, d. h. ohne Zwischenschaltung eines Versicherungsträgers und ohne Rückstellungen zu bilden.- 9) Beiträge zum U2-Verfahren Schwerbehindertenrecht (Teil 2 SGB IX).- 12) Arbeitskosten insg. abzüglich Bruttoverdienste (D.11). Entspricht den Entgeltfortzahlung, unterstellte Sozialbeiträge zur Alters- und Gesundheitsvorsorge von Beamten, Sozialbeiträge der Entgelt für die geleistete Arbeitszeit.- 15) Gesetzliche Arbeitgeberbeiträge zur Sozialversicherung, Vergütung gesetzlicher Lohnsumme oder Beschäftigtenzahl.-

Arbeitskosten je Vollzeiteinheit 2012 nach Kostenarten, Wirtschaftszweigen und Unternehmensgrößenklassen

Früheres Bundesgebiet und Berlin

82 Erbringung von wirtschaftlichen Dienstleistungen für Unternehmen und Privatpersonen a.n.g.

Lfd.Nr.	Schlüssel 1)	Kostenart	10 und mehr	
			EUR	%
1		Bruttoarbeitskosten insgesamt	41 793	100,00
2	D	Nettoarbeitskosten (Bruttoarbeitskosten abzüglich Lohnsubventionen)	41 750	99,90
3	D.5	Lohnsubventionen (dem Arbeitgeber erstattete Lohn- und Gehaltszahlungen)	/	/
4	D.1	Arbeitnehmerentgelt	41 424	99,12
5	D.11	Bruttoverdienste	32 885	78,68
6	D.111	Bruttoverdienste (ohne Auszubildende)	32 644	78,11
7	D.11111	Entgelt für die geleistete Arbeitszeit 2)	24 785	59,30
8	D.11112	Sonderzahlungen insgesamt 3)	/	/
9		dar.: von persönlichen Leistungen und vom Unternehmenserfolg abhängig	/	/
10	D.1112	Leistungen zur Vermögensbildung der Arbeitnehmer	(68)	(0,16)
11	D.1113	Vergütung für nicht gearbeitete Tage	4 269	10,21
12		Urlaubsvergütung	3 076	7,36
13		Vergütung gesetzlicher Feiertage	1 118	2,68
14		Vergütung sonstiger betrieblicher oder tariflicher arbeitsfreier Tage	/	/
15	D.1114	Sachleistungen 4)	/	(1,00)
16		dar.: unbare individuelle Leistungen 5)	/	/
17	D.112	Bruttoverdienste der Auszubildenden	(241)	(0,58)
18	D.12	Sozialbeiträge der Arbeitgeber	8 539	20,43
19	D.121	Tatsächliche Sozialbeiträge der Arbeitgeber (ohne Auszubildende) 6)	6 829	16,34
20	D.1211	Gesetzliche Arbeitgeberbeiträge zur Sozialversicherung	6 012	14,39
21		Rentenversicherungsbeiträge	3 018	7,22
22		dar.: Aufstockungsbeiträge zur Rentenversicherung im Rahmen der Altersteilzeit	(26)	(0,06)
23		Arbeitslosenversicherungsbeiträge	428	1,03
24		Kranken- und Pflegeversicherungsbeiträge	2 315	5,54
25		Beiträge zur gesetzlichen Unfallversicherung	(238)	(0,57)
26		Umlage für das Insolvenzgeld	12	0,03
27		Sonstige gesetzliche Aufwendungen 7)	0	(0,00)
28	D.1212	Aufwendungen für die betriebliche Altersversorgung ohne Entgeltumwandlung	(817)	(1,95)
29		Aufwendungen für betriebliche Ruhegeldzusagen	(529)	(1,27)
30		Zuwendungen an Pensionskassen	/	/
31		Zuwendungen an Unterstützungskassen	/	/
32		Beiträge zur Direktversicherung	/	/
33		Beiträge an Pensionsfonds	3	(0,01)
34		Beiträge an den Pensions-Sicherungs-Verein VVaG	(34)	(0,08)
35	D.122	Unterstellte Sozialbeiträge der Arbeitgeber (ohne Auszubildende) 8)	1 651	3,95
36	D.1221	Entgeltfortzahlung	1 403	3,36
37		Entgeltfortzahlung im Krankheitsfall	1 311	3,14
38		Arbeitgeberzuschüsse zum Mutterschaftsgeld 9)	92	0,22
39	D.1222	Unterstellte Sozialbeiträge zur Alters- und Gesundheitsvorsorge von Beamten	-	-
40	D.1223	Zahlungen an aus dem Unternehmen ausscheidende Arbeitnehmer	/	(0,58)
41		Entlassungsschadigungen	/	/
42		Aufstockungsbeträge zum Bruttoverdienst im Rahmen der Altersteilzeit	/	(0,17)
43	D.1224	Sonstige freiwillige Sozialleistungen der Arbeitgeber	(5)	(0,01)
44	D.123	Sozialbeiträge der Arbeitgeber für Auszubildende	(59)	(0,14)
45	D.2	Kosten für die berufliche Aus- und Weiterbildung	/	(0,37)
46	D.3	Sonstige Aufwendungen 10)	/	/
47	D.4	Steuern auf die Lohnsumme oder Beschäftigtenzahl 11)	36	0,09
48		Nachrichtlich: Aufwendungen der Arbeitnehmer für betriebliche Altersversorgung	/	(0,64)
49		Lohnnebenkosten 12)	8 908	21,32
50		dar.: gesetzliche Lohnnebenkosten 13)	7 510	17,97
51		Personalnebenkosten insgesamt 14)	(17 009)	40,70
52		dar.: gesetzliche Personalnebenkosten 15)	8 570	20,50
53		Bruttoarbeitskosten je Vollzeiteinheit einschließlich Auszubildende	40 856	97,76
54		Bruttoarbeitskosten je geleistete Stunde der Beschäftigten (ohne Auszubildende)	25,39	
55		Nettoarbeitskosten je geleistete Stunde der Beschäftigten (einschl. Auszubildende) ..	24,79	

1) Harmonisierter Schlüssel der statistischen Ämter der Europäischen Union nach Verordnung (EG) 1737/2005.- 2) Laufend gezahltes für nicht gearbeitete Tage, Sachleistungen).- 3) Zahlungen, die im Allgemeinen nicht laufend mit jeder Lohn- und Gehaltszahlung
5) Naturalleistungen, Firmenwagen, Personalrabatte, Job-Tickets und Zinsersparnisse.- 6) Zahlungen der Arbeitgeber an Versicherungen zur Winterbeschäftigungs-Umlage nach Winterbeschäftigungs-Verordnung.- 8) Sozialleistungen der Arbeitgeber direkt an ihre Arbeit nach Aufwendungsausgleichsgesetz.- 10) Anwerbungskosten, vom Arbeitgeber gestellte Berufskleidung.- 11) Ausgleichsabgabe nach "indirekten Kosten" der Internationalen Arbeitsorganisation (ILO).- 13) Gesetzliche Arbeitgeberbeiträge zur Sozialversicherung, Arbeitgeber für Auszubildende, Steuern auf die Lohnsumme oder Beschäftigtenzahl.- 14) Arbeitskosten insgesamt abzüglich Feiertage, Entgeltfortzahlung, unterstellte Sozialbeiträge zur Alters- und Gesundheitsvorsorge von Beamten, Steuern auf die

Arbeitskosten je Vollzeiteinheit in Unternehmen mit ... Arbeitnehmern												Lfd. Nr.
davon mit ... bis ... Arbeitnehmern										50 und mehr		
10 - 49		50 - 249		250 - 499		500 - 999		1000 und mehr				
EUR	%	EUR	%	EUR	%	EUR	%	EUR	%	EUR	%	
45 468	100,00	(41 510)	100,00	(40 031)	100,00	39 085	100,00	(43 217)	100,00	41 153	100,00	1
45 310	99,65	(41 477)	99,92	(40 002)	99,93	39 063	99,94	(43 213)	99,99	41 130	99,94	2
/	/	/	/	/	/	/	/	/	/	/	/	3
45 234	99,49	(40 963)	98,68	(39 693)	99,16	38 772	99,20	(42 965)	99,42	40 760	99,04	4
36 545	80,38	(33 198)	79,98	(31 465)	78,60	29 825	76,31	(33 384)	77,25	32 247	78,36	5
36 209	79,64	(32 941)	79,36	(31 242)	78,05	29 623	75,79	(33 191)	76,80	32 022	77,81	6
28 597	62,90	(24 888)	59,96	(23 920)	59,75	21 848	55,90	(24 985)	57,81	24 120	58,61	7
/	/	/	/	/	/	/	/	/	(7,77)	/	/	8
/	/	/	/	/	/	/	/	/	/	/	/	9
/	/	/	/	/	/	/	/	/	(0,13)	(66)	(0,16)	10
(4 879)	10,73	(4 254)	10,25	(4 197)	10,49	3 760	9,62	/	10,03	4 163	10,11	11
(3 525)	7,75	(3 085)	7,43	(3 036)	7,58	2 770	7,09	/	7,00	2 998	7,28	12
1 299	2,86	(1 131)	2,73	(1 061)	2,65	949	2,43	(1 154)	2,67	1 087	2,64	13
/	/	/	/	/	/	(40)	(0,10)	/	/	/	/	14
/	/	/	/	/	/	/	/	/	1,06	/	(1,03)	15
/	/	/	/	/	/	/	/	/	(0,75)	/	/	16
/	/	/	/	/	/	/	(0,43)	/	(0,52)	(194)	(0,45)	17
8 689	19,11	(7 766)	18,71	(8 228)	20,56	(8 947)	22,89	(9 580)	22,17	8 513	20,69	18
6 919	15,22	6 244	(15,04)	(6 317)	15,78	(7 238)	18,52	(7 759)	17,95	6 814	16,56	19
6 667	14,66	5 863	(14,12)	(5 942)	14,84	5 654	14,47	(6 134)	14,19	5 898	14,33	20
3 303	7,27	2 881	(6,94)	(3 017)	7,54	2 867	7,34	(3 165)	7,32	2 969	7,21	21
/	/	/	/	/	/	/	/	/	(0,15)	(30)	(0,07)	22
482	1,06	415	(1,00)	(438)	1,09	410	1,05	/	0,97	419	1,02	23
2 581	5,68	2 267	(5,46)	2 302	5,75	2 191	5,61	(2 315)	5,36	2 269	5,51	24
(288)	(0,63)	/	/	/	/	(175)	(0,45)	/	0,52	(229)	(0,56)	25
14	0,03	(12)	(0,03)	/	(0,04)	11	0,03	/	0,02	12	0,03	26
-	-	-	-	-	-	-	-	/	/	0	(0,00)	27
/	/	/	/	/	/	/	/	/	/	(916)	(2,22)	28
/	/	/	/	/	/	/	/	/	/	(607)	(1,48)	29
/	/	/	/	/	/	/	/	/	/	/	/	30
/	/	/	/	/	/	/	/	/	/	/	/	31
/	/	/	/	/	/	/	/	/	/	/	/	32
-	-	/	/	-	-	/	(0,02)	/	/	3	(0,01)	33
/	/	/	/	/	/	/	/	/	/	(39)	(0,09)	34
(1 688)	(3,71)	/	3,52	/	/	(1 659)	(4,24)	/	4,10	(1 644)	4,00	35
(1 487)	(3,27)	(1 281)	3,09	/	/	(1 339)	3,43	(1 367)	3,16	1 388	3,37	36
/	/	(1 195)	2,88	/	/	(1 251)	3,20	(1 283)	2,97	1 301	3,16	37
/	/	(86)	(0,21)	(91)	0,23	(88)	0,23	/	0,20	87	0,21	38
-	-	-	-	-	-	-	-	-	-	-	-	39
/	/	/	/	/	/	/	/	/	(0,91)	/	(0,61)	40
/	/	/	/	/	/	/	/	/	(0,45)	/	/	41
/	/	/	/	/	/	/	/	/	(0,45)	/	(0,20)	42
/	/	/	/	/	/	/	/	/	/	(6)	/	43
/	/	/	/	/	/	/	(0,13)	(48)	(0,11)	(55)	(0,13)	44
/	/	/	/	/	/	/	/	/	/	/	(0,37)	45
/	/	/	/	/	/	/	/	/	/	/	/	46
/	/	41	(0,10)	43	(0,11)	41	(0,10)	(31)	0,07	39	0,09	47
/	/	/	/	/	/	/	/	/	(0,81)	/	(0,66)	48
8 922	19,62	(8 312)	20,02	(8 566)	21,40	(9 260)	23,69	(9 833)	22,75	8 906	21,64	49
8 257	18,16	7 246	(17,46)	7 742	19,34	7 084	18,13	(7 580)	17,54	7 380	17,93	50
16 870	37,10	/	40,04	(16 111)	40,25	(17 237)	44,10	/	42,19	(17 033)	41,39	51
9 474	20,84	8 316	(20,03)	(8 749)	21,85	7 984	20,43	(8 686)	20,10	8 412	20,44	52
43 879	96,51	(40 448)	97,44	(39 245)	98,04	38 448	98,37	(42 565)	98,49	40 322	97,98	53
27,02	/	(25,19)	/	(24,65)	/	23,90	/	(26,35)	/	25,10	/	54
25,98	/	(24,53)	/	(24,11)	/	23,50	/	(25,95)	/	24,58	/	55

Entgelt für die geleistete Arbeitszeit (Bruttoverdienst abzüglich Sonderzahlungen, vermögenswirksame Leistungen, Vergütung geleistet werden.- 4) Unbare individuelle Leistungen, Aktienoptionsprogramme, Belegschaftsaktien, Belegschaftseinrichtungen.- Träger oder Bildung von Rückstellungen, um ihren Arbeitnehmern Anspruch auf Sozialleistungen zu sichern.- 7) Arbeitgeberbeiträge nehmer, d. h. ohne Zwischenschaltung eines Versicherungsträgers und ohne Rückstellungen zu bilden.- 9) Beiträge zum U2-Verfahren Schwerbehindertenrecht (Teil 2 SGB IX).- 12) Arbeitskosten insg. abzüglich Bruttoverdienste (D.11). Entspricht den Entgeltfortzahlung, unterstellte Sozialbeiträge zur Alters- und Gesundheitsvorsorge von Beamten, Sozialbeiträge der Entgelt für die geleistete Arbeitszeit.- 15) Gesetzliche Arbeitgeberbeiträge zur Sozialversicherung, Vergütung gesetzlicher Lohnsumme oder Beschäftigtenzahl.-

Arbeitskosten je Vollzeiteinheit 2012 nach Kostenarten, Wirtschaftszweigen und Unternehmensgrößenklassen

Früheres Bundesgebiet und Berlin

O-S Nicht marktbestimmte Dienstleistungen

Lfd.Nr.	Schlüssel 1)	Kostenart	10 und mehr	
			EUR	%
1		Bruttoarbeitskosten insgesamt	53 449	100,00
2	D	Nettoarbeitskosten (Bruttoarbeitskosten abzüglich Lohnsubventionen)	53 378	99,87
3	D.5	Lohnsubventionen (dem Arbeitgeber erstattete Lohn- und Gehaltszahlungen)	(72)	(0,13)
4	D.1	Arbeitnehmerentgelt	53 102	99,35
5	D.11	Bruttoverdienste	39 038	73,04
6	D.111	Bruttoverdienste (ohne Auszubildende)	38 299	71,66
7	D.11111	Entgelt für die geleistete Arbeitszeit 2)	30 366	56,81
8	D.11112	Sonderzahlungen insgesamt 3)	1 916	3,58
9		dar.: von persönlichen Leistungen und vom Unternehmenserfolg abhängig	218	0,41
10	D.1112	Leistungen zur Vermögensbildung der Arbeitnehmer	65	0,12
11	D.1113	Vergütung für nicht gearbeitete Tage	5 785	10,82
12		Urlaubsvergütung	4 240	7,93
13		Vergütung gesetzlicher Feiertage	1 405	2,63
14		Vergütung sonstiger betrieblicher oder tariflicher arbeitsfreier Tage	139	0,26
15	D.1114	Sachleistungen 4)	168	0,31
16		dar.: unbare individuelle Leistungen 5)	99	0,19
17	D.112	Bruttoverdienste der Auszubildenden	739	1,38
18	D.12	Sozialbeiträge der Arbeitgeber	14 064	26,31
19	D.121	Tatsächliche Sozialbeiträge der Arbeitgeber (ohne Auszubildende) 6)	6 930	12,96
20	D.1211	Gesetzliche Arbeitgeberbeiträge zur Sozialversicherung	5 448	10,19
21		Rentenversicherungsbeiträge	2 701	5,05
22		dar.: Aufstockungsbeiträge zur Rentenversicherung im Rahmen der Altersteilzeit	42	0,08
23		Arbeitslosenversicherungsbeiträge	399	0,75
24		Kranken- und Pflegeversicherungsbeiträge	2 125	3,98
25		Beiträge zur gesetzlichen Unfallversicherung	218	0,41
26		Umlage für das Insolvenzgeld	6	0,01
27		Sonstige gesetzliche Aufwendungen 7)	/	/
28	D.1212	Aufwendungen für die betriebliche Altersversorgung ohne Entgeltumwandlung	1 482	2,77
29		Aufwendungen für betriebliche Ruhegeldzusagen	/	/
30		Zuwendungen an Pensionskassen	1 377	2,58
31		Zuwendungen an Unterstützungskassen	(18)	(0,03)
32		Beiträge zur Direktversicherung	(40)	(0,07)
33		Beiträge an Pensionsfonds	1	0,00
34		Beiträge an den Pensions-Sicherungs-Verein VVaG	/	/
35	D.122	Unterstellte Sozialbeiträge der Arbeitgeber (ohne Auszubildende) 8)	6 880	12,87
36	D.1221	Entgeltfortzahlung	2 060	3,85
37		Entgeltfortzahlung im Krankheitsfall	1 982	3,71
38		Arbeitgeberzuschüsse zum Mutterschaftsgeld 9)	79	0,15
39	D.1222	Unterstellte Sozialbeiträge zur Alters- und Gesundheitsvorsorge von Beamten	3 938	7,37
40	D.1223	Zahlungen an aus dem Unternehmen ausscheidende Arbeitnehmer	255	0,48
41		Entlassungsschadigungen	(44)	(0,08)
42		Aufstockungsbeträge zum Bruttoverdienst im Rahmen der Altersteilzeit	211	0,40
43	D.1224	Sonstige freiwillige Sozialleistungen der Arbeitgeber	626	1,17
44	D.123	Sozialbeiträge der Arbeitgeber für Auszubildende	254	0,48
45	D.2	Kosten für die berufliche Aus- und Weiterbildung	250	0,47
46	D.3	Sonstige Aufwendungen 10)	84	0,16
47	D.4	Steuern auf die Lohnsumme oder Beschäftigtenzahl 11)	14	0,03
48		Nachrichtlich:		
48		Aufwendungen der Arbeitnehmer für betriebliche Altersversorgung	255	0,48
49		Lohnnebenkosten 12)	14 411	26,96
50		dar.: gesetzliche Lohnnebenkosten 13)	11 714	21,92
51		Personalnebenkosten insgesamt 14)	23 083	43,19
52		dar.: gesetzliche Personalnebenkosten 15)	12 866	24,07
53		Bruttoarbeitskosten je Vollzeiteinheit einschließlich Auszubildende	50 363	94,23
54		Bruttoarbeitskosten je geleistete Stunde der Beschäftigten (ohne Auszubildende)	32,75	
55		Nettoarbeitskosten je geleistete Stunde der Beschäftigten (einschl. Auszubildende) ..	30,82	

1) Harmonisierter Schlüssel der statistischen Ämter der Europäischen Union nach Verordnung (EG) 1737/2005.- 2) Laufend gezahltes für nicht gearbeitete Tage, Sachleistungen).- 3) Zahlungen, die im Allgemeinen nicht laufend mit jeder Lohn- und Gehaltszahlung
5) Naturalleistungen, Firmenwagen, Personalrabatte, Job-Tickets und Zinersparnisse.- 6) Zahlungen der Arbeitgeber an Versicherungen zur Winterbeschäftigungs-Umlage nach Winterbeschäftigungs-Verordnung.- 8) Sozialleistungen der Arbeitgeber direkt an ihre Arbeit nach Aufwendungsausgleichsgesetz.- 10) Anwerbungskosten, vom Arbeitgeber gestellte Berufskleidung.- 11) Ausgleichsabgabe nach "indirekten Kosten" der Internationalen Arbeitsorganisation (ILO).- 13) Gesetzliche Arbeitgeberbeiträge zur Sozialversicherung, Arbeitgeber für Auszubildende, Steuern auf die Lohnsumme oder Beschäftigtenzahl.- 14) Arbeitskosten insgesamt abzüglich Feiertage, Entgeltfortzahlung, unterstellte Sozialbeiträge zur Alters- und Gesundheitsvorsorge von Beamten, Steuern auf die

Arbeitskosten je Vollzeiteinheit in Unternehmen mit ... Arbeitnehmern													Lfd. Nr.
davon mit ... bis ... Arbeitnehmern											50 und mehr		
10 - 49		50 - 249		250 - 499		500 - 999		1000 und mehr					
EUR	%	EUR	%	EUR	%	EUR	%	EUR	%	EUR			
38 970	100,00	41 321	100,00	48 207	100,00	51 258	100,00	58 239	100,00	54 734	100,00	1	
38 726	99,37	41 171	99,64	48 075	99,73	51 137	99,76	58 214	99,96	54 678	99,90	2	
/	/	/	/	/	/	/	/	(25)	(0,04)	(56)	(0,10)	3	
38 774	99,50	41 122	99,52	47 985	99,54	51 009	99,52	57 823	99,29	54 373	99,34	4	
30 710	78,80	32 118	77,73	37 409	77,60	39 671	77,40	41 470	71,21	39 777	72,67	5	
30 146	77,36	31 556	76,37	36 820	76,38	38 876	75,84	40 668	69,83	39 023	71,30	6	
24 436	62,70	25 147	60,86	29 008	60,17	30 361	59,23	32 216	55,32	30 892	56,44	7	
(1 363)	(3,50)	1 755	4,25	(2 295)	(4,76)	2 520	4,92	1 920	3,30	1 965	3,59	8	
/	/	/	/	/	/	/	/	193	0,33	214	0,39	9	
(68)	(0,17)	45	0,11	(46)	(0,09)	/	/	72	0,12	65	0,12	10	
4 156	10,66	4 459	10,79	5 372	11,14	5 837	11,39	6 271	10,77	5 930	10,83	11	
3 026	7,77	3 271	7,92	3 963	8,22	4 267	8,32	4 597	7,89	4 348	7,94	12	
1 073	2,75	1 109	2,68	1 296	2,69	1 389	2,71	1 515	2,60	1 435	2,62	13	
/	(0,15)	(80)	(0,19)	/	/	/	/	159	0,27	147	0,27	14	
/	/	/	/	/	/	/	/	188	0,32	171	0,31	15	
/	/	(85)	(0,21)	/	/	/	/	103	0,18	97	0,18	16	
(564)	(1,45)	562	1,36	(589)	(1,22)	(795)	(1,55)	802	1,38	754	1,38	17	
8 064	20,69	9 004	21,79	10 576	21,94	11 338	22,12	16 353	28,08	14 596	26,67	18	
6 671	17,12	7 370	17,84	8 549	17,73	8 976	17,51	6 528	11,21	6 953	12,70	19	
6 111	15,68	6 392	15,47	7 005	14,53	7 372	14,38	4 855	8,34	5 389	9,85	20	
2 960	7,60	3 106	7,52	3 433	7,12	3 676	7,17	2 430	4,17	2 678	4,89	21	
/	/	(27)	(0,06)	/	/	/	(0,08)	50	0,09	45	0,08	22	
416	1,07	443	1,07	508	1,05	544	1,06	364	0,62	397	0,73	23	
2 423	6,22	2 520	6,10	2 709	5,62	2 829	5,52	1 891	3,25	2 099	3,83	24	
301	0,77	312	0,76	342	0,71	310	0,61	169	0,29	210	0,38	25	
11	0,03	11	0,03	(14)	(0,03)	13	0,03	3	0,00	5	0,01	26	
/	/	/	/	/	/	/	/	0	0,00	0	0,00	27	
(561)	(1,44)	979	2,37	(1 544)	(3,20)	(1 604)	3,13	1 673	2,87	1 563	2,86	28	
/	/	/	/	/	/	/	/	(27)	(0,05)	/	(0,07)	29	
(359)	(0,92)	(755)	1,83	(1 381)	(2,86)	(1 479)	(2,88)	1 610	2,76	1 467	2,68	30	
/	/	/	/	/	/	/	/	18	0,03	(18)	(0,03)	31	
/	/	/	/	/	/	/	/	14	0,02	(34)	(0,06)	32	
/	/	/	/	/	/	/	/	1	0,00	1	0,00	33	
/	/	/	/	/	/	/	/	3	0,00	(3)	(0,01)	34	
1 245	3,19	1 489	3,60	1 870	3,88	2 146	4,19	9 524	16,35	7 380	13,48	35	
1 182	3,03	1 361	3,29	1 670	3,46	1 941	3,79	2 349	4,03	2 138	3,91	36	
1 096	2,81	1 269	3,07	1 566	3,25	1 831	3,57	2 279	3,91	2 060	3,76	37	
86	0,22	92	0,22	104	0,22	110	0,21	70	0,12	78	0,14	38	
/	/	/	/	/	/	/	/	5 921	10,17	4 288	7,83	39	
/	/	(113)	(0,27)	/	/	/	/	323	0,55	273	0,50	40	
/	/	/	/	/	/	/	/	(25)	(0,04)	(44)	(0,08)	41	
/	/	/	/	/	/	/	/	298	0,51	229	0,42	42	
/	/	(15)	(0,04)	/	/	/	/	931	1,60	681	1,24	43	
(147)	(0,38)	145	0,35	(156)	(0,32)	(216)	(0,42)	301	0,52	264	0,48	44	
/	/	(128)	(0,31)	/	/	(151)	(0,29)	306	0,53	258	0,47	45	
/	/	(51)	(0,12)	/	/	/	/	98	0,17	89	0,16	46	
10	0,03	20	0,05	18	0,04	17	0,03	12	0,02	14	0,03	47	
(199)	(0,51)	213	0,51	(251)	(0,52)	(306)	(0,60)	266	0,46	260	0,48	48	
8 260	21,20	9 203	22,27	10 797	22,40	11 587	22,60	16 769	28,79	14 957	27,33	49	
7 451	19,12	7 918	19,16	8 850	18,36	9 547	18,62	13 438	23,07	12 093	22,09	50	
14 535	37,30	16 174	39,14	19 198	39,83	20 896	40,77	26 023	44,68	23 842	43,56	51	
8 376	21,49	8 881	21,49	9 990	20,72	10 720	20,91	14 652	25,16	13 264	24,23	52	
36 691	94,15	39 090	94,60	45 621	94,64	47 959	93,56	54 855	94,19	51 577	94,23	53	
23,51	/	25,01	/	29,65	/	31,94	/	35,77	/	33,59	/	54	
22,01	/	23,57	/	27,98	/	29,84	/	33,68	/	31,62	/	55	

Entgelt für die geleistete Arbeitszeit (Bruttoverdienst abzüglich Sonderzahlungen, vermögenswirksame Leistungen, Vergütung geleistet werden.- 4) Unbare individuelle Leistungen, Aktienoptionsprogramme, Belegschaftsaktien, Belegschaftseinrichtungen.- Träger oder Bildung von Rückstellungen, um ihren Arbeitnehmern Anspruch auf Sozialleistungen zu sichern.- 7) Arbeitgeberbeiträge nehmer, d. h. ohne Zwischenschaltung eines Versicherungsträgers und ohne Rückstellungen zu bilden.- 9) Beiträge zum U2-Verfahren Schwerbehindertenrecht (Teil 2 SGB IX).- 12) Arbeitskosten insg. abzüglich Bruttoverdienste (D.11). Entspricht den Entgeltfortzahlung, unterstellte Sozialbeiträge zur Alters- und Gesundheitsvorsorge von Beamten, Sozialbeiträge der Entgelt für die geleistete Arbeitszeit.- 15) Gesetzliche Arbeitgeberbeiträge zur Sozialversicherung, Vergütung gesetzlicher Lohnsumme oder Beschäftigtenzahl.-

Arbeitskosten je Vollzeiteinheit 2012 nach Kostenarten, Wirtschaftszweigen und Unternehmensgrößenklassen

Früheres Bundesgebiet und Berlin

O-Q Öffentliche Dienstleister, Erziehung, Gesundheit

Lfd.Nr.	Schlüssel 1)	Kostenart	10 und mehr	
			EUR	%
1		Bruttoarbeitskosten insgesamt	54 034	100,00
2	D	Nettoarbeitskosten (Bruttoarbeitskosten abzüglich Lohnsubventionen)	53 966	99,87
3	D.5	Lohnsubventionen (dem Arbeitgeber erstattete Lohn- und Gehaltszahlungen)	(68)	(0,13)
4	D.1	Arbeitnehmerentgelt	53 678	99,34
5	D.11	Bruttoverdienste	39 247	72,63
6	D.111	Bruttoverdienste (ohne Auszubildende)	38 472	71,20
7	D.11111	Entgelt für die geleistete Arbeitszeit 2)	30 539	56,52
8	D.11112	Sonderzahlungen insgesamt 3)	1 855	3,43
9		dar.: von persönlichen Leistungen und vom Unternehmenserfolg abhängig	181	0,33
10	D.1112	Leistungen zur Vermögensbildung der Arbeitnehmer	65	0,12
11	D.1113	Vergütung für nicht gearbeitete Tage	5 850	10,83
12		Urlaubsvergütung	4 289	7,94
13		Vergütung gesetzlicher Feiertage	1 418	2,62
14		Vergütung sonstiger betrieblicher oder tariflicher arbeitsfreier Tage	142	0,26
15	D.1114	Sachleistungen 4)	163	0,30
16		dar.: unbare individuelle Leistungen 5)	91	0,17
17	D.112	Bruttoverdienste der Auszubildenden	775	1,43
18	D.12	Sozialbeiträge der Arbeitgeber	14 431	26,71
19	D.121	Tatsächliche Sozialbeiträge der Arbeitgeber (ohne Auszubildende) 6)	6 774	12,54
20	D.1211	Gesetzliche Arbeitgeberbeiträge zur Sozialversicherung	5 284	9,78
21		Rentenversicherungsbeiträge	2 624	4,86
22		dar.: Aufstockungsbeiträge zur Rentenversicherung im Rahmen der Altersteilzeit	41	0,08
23		Arbeitslosenversicherungsbeiträge	389	0,72
24		Kranken- und Pflegeversicherungsbeiträge	2 068	3,83
25		Beiträge zur gesetzlichen Unfallversicherung	198	0,37
26		Umlage für das Insolvenzgeld	5	0,01
27		Sonstige gesetzliche Aufwendungen 7)	-	-
28	D.1212	Aufwendungen für die betriebliche Altersversorgung ohne Entgeltumwandlung	1 490	2,76
29		Aufwendungen für betriebliche Ruhegeldzusagen	(14)	(0,03)
30		Zuwendungen an Pensionskassen	1 428	2,64
31		Zuwendungen an Unterstützungskassen	(10)	(0,02)
32		Beiträge zur Direktversicherung	(36)	(0,07)
33		Beiträge an Pensionsfonds	1	0,00
34		Beiträge an den Pensions-Sicherungs-Verein VVaG	(1)	(0,00)
35	D.122	Unterstellte Sozialbeiträge der Arbeitgeber (ohne Auszubildende) 8)	7 387	13,67
36	D.1221	Entgeltfortzahlung	2 121	3,93
37		Entgeltfortzahlung im Krankheitsfall	2 045	3,78
38		Arbeitgeberzuschüsse zum Mutterschaftsgeld 9)	76	0,14
39	D.1222	Unterstellte Sozialbeiträge zur Alters- und Gesundheitsvorsorge von Beamten	4 326	8,01
40	D.1223	Zahlungen an aus dem Unternehmen ausscheidende Arbeitnehmer	255	0,47
41		Entlassungsschadigungen	(33)	(0,06)
42		Aufstockungsbeträge zum Bruttoverdienst im Rahmen der Altersteilzeit	222	0,41
43	D.1224	Sonstige freiwillige Sozialleistungen der Arbeitgeber	686	1,27
44	D.123	Sozialbeiträge der Arbeitgeber für Auszubildende	270	0,50
45	D.2	Kosten für die berufliche Aus- und Weiterbildung	255	0,47
46	D.3	Sonstige Aufwendungen 10)	88	0,16
47	D.4	Steuern auf die Lohnsumme oder Beschäftigtenzahl 11)	12	0,02
48		Nachrichtlich:		
48		Aufwendungen der Arbeitnehmer für betriebliche Altersversorgung	248	0,46
49		Lohnnebenkosten 12)	14 786	27,37
50		dar.: gesetzliche Lohnnebenkosten 13)	12 012	22,23
51		Personalnebenkosten insgesamt 14)	23 494	43,48
52		dar.: gesetzliche Personalnebenkosten 15)	13 160	24,36
53		Bruttoarbeitskosten je Vollzeiteinheit einschließlich Auszubildende	50 822	94,06
54		Bruttoarbeitskosten je geleistete Stunde der Beschäftigten (ohne Auszubildende)	33,15	
55		Nettoarbeitskosten je geleistete Stunde der Beschäftigten (einschl. Auszubildende) ..	31,14	

1) Harmonisierter Schlüssel der statistischen Ämter der Europäischen Union nach Verordnung (EG) 1737/2005.- 2) Laufend gezahltes für nicht gearbeitete Tage, Sachleistungen).- 3) Zahlungen, die im Allgemeinen nicht laufend mit jeder Lohn- und Gehaltszahlung
5) Naturalleistungen, Firmenwagen, Personalrabatte, Job-Tickets und Zinsersparnisse.- 6) Zahlungen der Arbeitgeber an Versicherungen zur Winterbeschäftigungs-Umlage nach Winterbeschäftigungs-Verordnung.- 8) Sozialleistungen der Arbeitgeber direkt an ihre Arbeit nach Aufwendungsausgleichsgesetz.- 10) Anwerbungskosten, vom Arbeitgeber gestellte Berufskleidung.- 11) Ausgleichsabgabe nach "indirekten Kosten" der Internationalen Arbeitsorganisation (ILO).- 13) Gesetzliche Arbeitgeberbeiträge zur Sozialversicherung, Arbeitgeber für Auszubildende, Steuern auf die Lohnsumme oder Beschäftigtenzahl.- 14) Arbeitskosten insgesamt abzüglich Feiertage, Entgeltfortzahlung, unterstellte Sozialbeiträge zur Alters- und Gesundheitsvorsorge von Beamten, Steuern auf die

Arbeitskosten je Vollzeiteinheit in Unternehmen mit ... Arbeitnehmern												Lfd. Nr.
davon mit ... bis ... Arbeitnehmern										50 und mehr		
10 - 49		50 - 249		250 - 499		500 - 999		1000 und mehr				
EUR	%	EUR	%	EUR	%	EUR	%	EUR	%	EUR	%	
37 753	100,00	40 552	100,00	48 164	100,00	50 165	100,00	58 273	100,00	55 133	100,00	1
37 485	99,29	40 376	99,56	48 044	99,75	50 034	99,74	58 249	99,96	55 079	99,90	2
/	/	/	/	/	/	/	/	(24)	(0,04)	(54)	(0,10)	3
37 614	99,63	40 351	99,50	47 951	99,56	49 915	99,50	57 855	99,28	54 762	99,33	4
29 852	79,07	31 541	77,78	37 341	77,53	38 745	77,23	41 424	71,08	39 881	72,34	5
29 219	77,39	30 910	76,22	36 718	76,23	37 865	75,48	40 612	69,69	39 097	70,91	6
23 787	63,01	24 691	60,89	29 104	60,43	29 677	59,16	32 197	55,25	30 995	56,22	7
(1 243)	(3,29)	1 677	4,13	(2 086)	(4,33)	2 297	4,58	1 881	3,23	1 896	3,44	8
/	/	/	/	/	/	/	/	186	0,32	181	0,33	9
/	/	(40)	(0,10)	/	(0,09)	(35)	(0,07)	72	0,12	64	0,12	10
4 022	10,65	4 367	10,77	5 409	11,23	5 776	11,51	6 274	10,77	5 973	10,83	11
2 929	7,76	3 207	7,91	3 983	8,27	4 219	8,41	4 602	7,90	4 381	7,95	12
1 040	2,75	1 083	2,67	1 306	2,71	1 367	2,72	1 514	2,60	1 443	2,62	13
/	/	(77)	(0,19)	/	/	/	/	158	0,27	148	0,27	14
/	/	/	/	/	/	/	/	188	0,32	168	0,31	15
/	/	(62)	(0,15)	/	/	/	/	102	0,18	91	0,17	16
(633)	(1,68)	630	1,55	(623)	(1,29)	(880)	(1,75)	812	1,39	784	1,42	17
7 762	20,56	8 810	21,73	10 610	22,03	11 170	22,27	16 432	28,20	14 881	26,99	18
6 385	16,91	7 168	17,68	8 588	17,83	8 826	17,59	6 437	11,05	6 800	12,33	19
5 961	15,79	6 279	15,48	7 006	14,55	7 160	14,27	4 784	8,21	5 238	9,50	20
2 895	7,67	3 055	7,53	3 445	7,15	3 578	7,13	2 392	4,10	2 606	4,73	21
/	/	(24)	(0,06)	/	/	/	(0,06)	48	0,08	44	0,08	22
405	1,07	437	1,08	513	1,06	531	1,06	359	0,62	388	0,70	23
2 394	6,34	2 499	6,16	2 723	5,65	2 753	5,49	1 867	3,20	2 046	3,71	24
257	0,68	277	0,68	312	0,65	283	0,56	164	0,28	194	0,35	25
11	0,03	11	0,03	(14)	(0,03)	14	0,03	2	0,00	5	0,01	26
-	-	-	-	-	-	-	-	-	-	-	-	27
(424)	(1,12)	889	2,19	(1 582)	(3,28)	(1 666)	(3,32)	1 652	2,84	1 562	2,83	28
/	/	/	/	/	/	/	/	12	0,02	(15)	(0,03)	29
/	/	(745)	(1,84)	(1 441)	(2,99)	(1 560)	(3,11)	1 617	2,77	1 503	2,73	30
/	/	/	/	/	/	/	/	8	0,01	(10)	(0,02)	31
/	/	/	/	/	/	/	/	14	0,02	(32)	(0,06)	32
/	/	/	/	/	/	/	/	1	0,00	1	0,00	33
/	/	/	/	/	/	/	/	1	0,00	(1)	(0,00)	34
1 212	3,21	1 479	3,65	1 856	3,85	(2 104)	4,20	9 690	16,63	7 804	14,16	35
1 178	3,12	1 372	3,38	1 692	3,51	(1 959)	3,91	2 363	4,06	2 185	3,96	36
1 093	2,89	1 282	3,16	1 588	3,30	(1 852)	3,69	2 295	3,94	2 109	3,82	37
85	0,23	90	0,22	105	0,22	107	0,21	69	0,12	76	0,14	38
-	-	-	-	-	-	-	-	6 054	10,39	4 618	8,38	39
/	/	/	/	/	/	/	/	321	0,55	271	0,49	40
/	/	/	/	/	/	/	/	(22)	(0,04)	(34)	(0,06)	41
/	/	/	/	/	/	/	/	299	0,51	236	0,43	42
/	/	(15)	(0,04)	/	/	/	/	951	1,63	731	1,33	43
(165)	(0,44)	163	0,40	(166)	(0,34)	(239)	(0,48)	306	0,52	277	0,50	44
/	/	/	(0,33)	/	/	/	(0,31)	308	0,53	266	0,48	45
/	/	/	/	/	/	/	/	99	0,17	92	0,17	46
(8)	(0,02)	18	0,04	16	0,03	15	0,03	12	0,02	13	0,02	47
(189)	(0,50)	(191)	(0,47)	(232)	(0,48)	(295)	(0,59)	260	0,45	252	0,46	48
7 901	20,93	9 012	22,22	10 823	22,47	11 420	22,77	16 850	28,92	15 251	27,66	49
7 312	19,37	7 832	19,31	8 881	18,44	9 374	18,69	13 518	23,20	12 330	22,36	50
13 966	36,99	15 861	39,11	19 060	39,57	20 488	40,84	26 077	44,75	24 138	43,78	51
8 187	21,69	8 753	21,58	10 021	20,81	10 501	20,93	14 727	25,27	13 496	24,48	52
35 411	93,80	38 147	94,07	45 460	94,39	46 629	92,95	54 861	94,15	51 865	94,07	53
22,83		24,53		29,70		31,38		35,79		33,85		54
21,28		22,97		27,95		29,11		33,69		31,82		55

Entgelt für die geleistete Arbeitszeit (Bruttoverdienst abzüglich Sonderzahlungen, vermögenswirksame Leistungen, Vergütung geleistet werden.- 4) Unbare individuelle Leistungen, Aktienoptionsprogramme, Belegschaftsaktien, Belegschaftseinrichtungen.- träger oder Bildung von Rückstellungen, um ihren Arbeitnehmern Anspruch auf Sozialleistungen zu sichern.- 7) Arbeitgeberbeiträge nehmer, d. h. ohne Zwischenschaltung eines Versicherungsträgers und ohne Rückstellungen zu bilden.- 9) Beiträge zum U2-Verfahren Schwerbehindertenrecht (Teil 2 SGB IX).- 12) Arbeitskosten insg. abzüglich Bruttoverdienste (D.11). Entspricht den Entgeltfortzahlung, unterstellte Sozialbeiträge zur Alters- und Gesundheitsvorsorge von Beamten, Sozialbeiträge der Entgelt für die geleistete Arbeitszeit.- 15) Gesetzliche Arbeitgeberbeiträge zur Sozialversicherung, Vergütung gesetzlicher Lohnsumme oder Beschäftigtenzahl.-

Arbeitskosten je Vollzeiteinheit 2012 nach Kostenarten, Wirtschaftszweigen und Unternehmensgrößenklassen

Früheres Bundesgebiet und Berlin

O Öffentliche Verwaltung, Verteidigung; Sozialversicherung

Lfd.Nr.	Schlüssel 1)	Kostenart	10 und mehr	
			EUR	%
1		Bruttoarbeitskosten insgesamt	56 490	100,00
2	D	Nettoarbeitskosten (Bruttoarbeitskosten abzüglich Lohnsubventionen)	56 490	100,00
3	D.5	Lohnsubventionen (dem Arbeitgeber erstattete Lohn- und Gehaltszahlungen)	-	-
4	D.1	Arbeitnehmerentgelt	55 962	99,06
5	D.11	Bruttoverdienste	38 888	68,84
6	D.111	Bruttoverdienste (ohne Auszubildende)	38 271	67,75
7	D.11111	Entgelt für die geleistete Arbeitszeit 2)	30 337	53,70
8	D.11112	Sonderzahlungen insgesamt 3)	1 677	2,97
9		dar.: von persönlichen Leistungen und vom Unternehmenserfolg abhängig	185	0,33
10	D.1112	Leistungen zur Vermögensbildung der Arbeitnehmer	80	0,14
11	D.1113	Vergütung für nicht gearbeitete Tage	5 975	10,58
12		Urlaubsvergütung	4 390	7,77
13		Vergütung gesetzlicher Feiertage	1 436	2,54
14		Vergütung sonstiger betrieblicher oder tariflicher arbeitsfreier Tage	148	0,26
15	D.1114	Sachleistungen 4)	/	/
16		dar.: unbare individuelle Leistungen 5)	/	/
17	D.112	Bruttoverdienste der Auszubildenden	617	1,09
18	D.12	Sozialbeiträge der Arbeitgeber	17 074	30,22
19	D.121	Tatsächliche Sozialbeiträge der Arbeitgeber (ohne Auszubildende) 6)	5 792	10,25
20	D.1211	Gesetzliche Arbeitgeberbeiträge zur Sozialversicherung	4 184	7,41
21		Rentenversicherungsbeiträge	2 095	3,71
22		dar.: Aufstockungsbeiträge zur Rentenversicherung im Rahmen der Altersteilzeit	55	0,10
23		Arbeitslosenversicherungsbeiträge	312	0,55
24		Kranken- und Pflegeversicherungsbeiträge	1 637	2,90
25		Beiträge zur gesetzlichen Unfallversicherung	140	0,25
26		Umlage für das Insolvenzgeld	-	-
27		Sonstige gesetzliche Aufwendungen 7)	-	-
28	D.1212	Aufwendungen für die betriebliche Altersversorgung ohne Entgeltumwandlung	1 607	2,85
29		Aufwendungen für betriebliche Ruhegeldzusagen	-	-
30		Zuwendungen an Pensionskassen	1 607	2,85
31		Zuwendungen an Unterstützungskassen	-	-
32		Beiträge zur Direktversicherung	-	-
33		Beiträge an Pensionsfonds	-	-
34		Beiträge an den Pensions-Sicherungs-Verein VVaG	-	-
35	D.122	Unterstellte Sozialbeiträge der Arbeitgeber (ohne Auszubildende) 8)	11 023	19,51
36	D.1221	Entgeltfortzahlung	2 637	4,67
37		Entgeltfortzahlung im Krankheitsfall	2 580	4,57
38		Arbeitgeberzuschüsse zum Mutterschaftsgeld 9)	/	/
39	D.1222	Unterstellte Sozialbeiträge zur Alters- und Gesundheitsvorsorge von Beamten	6 850	12,13
40	D.1223	Zahlungen an aus dem Unternehmen ausscheidende Arbeitnehmer	308	0,55
41		Entlassungsschadigungen	-	-
42		Aufstockungsbeträge zum Bruttoverdienst im Rahmen der Altersteilzeit	308	0,55
43	D.1224	Sonstige freiwillige Sozialleistungen der Arbeitgeber	1 228	2,17
44	D.123	Sozialbeiträge der Arbeitgeber für Auszubildende	259	0,46
45	D.2	Kosten für die berufliche Aus- und Weiterbildung	427	0,76
46	D.3	Sonstige Aufwendungen 10)	/	/
47	D.4	Steuern auf die Lohnsumme oder Beschäftigtenzahl 11)	3	0,01
48		Nachrichtlich: Aufwendungen der Arbeitnehmer für betriebliche Altersversorgung	229	0,41
49		Lohnnebenkosten 12)	17 602	31,16
50		dar.: gesetzliche Lohnnebenkosten 13)	13 933	24,66
51		Personalnebenkosten insgesamt 14)	26 153	46,30
52		dar.: gesetzliche Personalnebenkosten 15)	15 110	26,75
53		Bruttoarbeitskosten je Vollzeiteinheit einschließlich Auszubildende	53 803	95,24
54		Bruttoarbeitskosten je geleistete Stunde der Beschäftigten (ohne Auszubildende)	34,93	
55		Nettoarbeitskosten je geleistete Stunde der Beschäftigten (einschl. Auszubildende) ..	33,27	

1) Harmonisierter Schlüssel der statistischen Ämter der Europäischen Union nach Verordnung (EG) 1737/2005.- 2) Laufend gezahltes für nicht gearbeitete Tage, Sachleistungen).- 3) Zahlungen, die im Allgemeinen nicht laufend mit jeder Lohn- und Gehaltszahlung
5) Naturalleistungen, Firmenwagen, Personalrabatte, Job-Tickets und Zinsersparnisse.- 6) Zahlungen der Arbeitgeber an Versicherungen zur Winterbeschäftigungs-Umlage nach Winterbeschäftigungs-Verordnung.- 8) Sozialleistungen der Arbeitgeber direkt an ihre Arbeit nach Aufwendungsausgleichsgesetz.- 10) Anwerbungskosten, vom Arbeitgeber gestellte Berufskleidung.- 11) Ausgleichsabgabe nach "indirekten Kosten" der Internationalen Arbeitsorganisation (ILO).- 13) Gesetzliche Arbeitgeberbeiträge zur Sozialversicherung, Arbeitgeber für Auszubildende, Steuern auf die Lohnsumme oder Beschäftigtenzahl.- 14) Arbeitskosten insgesamt abzüglich Feiertage, Entgeltfortzahlung, unterstellte Sozialbeiträge zur Alters- und Gesundheitsvorsorge von Beamten, Steuern auf die

Arbeitskosten je Vollzeiteinheit in Unternehmen mit ... Arbeitnehmern													Lfd. Nr.
davon mit ... bis ... Arbeitnehmern										50 und mehr			
10 - 49		50 - 249		250 - 499		500 - 999		1000 und mehr					
EUR	%	EUR	%	EUR	%	EUR	%	EUR	%	EUR	%		
-	-	-	-	-	-	-	-	56 490	100,00	56 490	100,00	1	
-	-	-	-	-	-	-	-	56 490	100,00	56 490	100,00	2	
-	-	-	-	-	-	-	-	-	-	-	-	3	
-	-	-	-	-	-	-	-	55 962	99,06	55 962	99,06	4	
-	-	-	-	-	-	-	-	38 888	68,84	38 888	68,84	5	
-	-	-	-	-	-	-	-	38 271	67,75	38 271	67,75	6	
-	-	-	-	-	-	-	-	30 337	53,70	30 337	53,70	7	
-	-	-	-	-	-	-	-	1 677	2,97	1 677	2,97	8	
-	-	-	-	-	-	-	-	185	0,33	185	0,33	9	
-	-	-	-	-	-	-	-	80	0,14	80	0,14	10	
-	-	-	-	-	-	-	-	5 975	10,58	5 975	10,58	11	
-	-	-	-	-	-	-	-	4 390	7,77	4 390	7,77	12	
-	-	-	-	-	-	-	-	1 436	2,54	1 436	2,54	13	
-	-	-	-	-	-	-	-	148	0,26	148	0,26	14	
-	-	-	-	-	-	-	-	/	/	/	/	15	
-	-	-	-	-	-	-	-	/	/	/	/	16	
-	-	-	-	-	-	-	-	617	1,09	617	1,09	17	
-	-	-	-	-	-	-	-	17 074	30,22	17 074	30,22	18	
-	-	-	-	-	-	-	-	5 792	10,25	5 792	10,25	19	
-	-	-	-	-	-	-	-	4 184	7,41	4 184	7,41	20	
-	-	-	-	-	-	-	-	2 095	3,71	2 095	3,71	21	
-	-	-	-	-	-	-	-	55	0,10	55	0,10	22	
-	-	-	-	-	-	-	-	312	0,55	312	0,55	23	
-	-	-	-	-	-	-	-	1 637	2,90	1 637	2,90	24	
-	-	-	-	-	-	-	-	140	0,25	140	0,25	25	
-	-	-	-	-	-	-	-	-	-	-	-	26	
-	-	-	-	-	-	-	-	-	-	-	-	27	
-	-	-	-	-	-	-	-	1 607	2,85	1 607	2,85	28	
-	-	-	-	-	-	-	-	-	-	-	-	29	
-	-	-	-	-	-	-	-	1 607	2,85	1 607	2,85	30	
-	-	-	-	-	-	-	-	-	-	-	-	31	
-	-	-	-	-	-	-	-	-	-	-	-	32	
-	-	-	-	-	-	-	-	-	-	-	-	33	
-	-	-	-	-	-	-	-	-	-	-	-	34	
-	-	-	-	-	-	-	-	11 023	19,51	11 023	19,51	35	
-	-	-	-	-	-	-	-	2 637	4,67	2 637	4,67	36	
-	-	-	-	-	-	-	-	2 580	4,57	2 580	4,57	37	
-	-	-	-	-	-	-	-	/	/	/	/	38	
-	-	-	-	-	-	-	-	6 850	12,13	6 850	12,13	39	
-	-	-	-	-	-	-	-	308	0,55	308	0,55	40	
-	-	-	-	-	-	-	-	-	-	-	-	41	
-	-	-	-	-	-	-	-	308	0,55	308	0,55	42	
-	-	-	-	-	-	-	-	1 228	2,17	1 228	2,17	43	
-	-	-	-	-	-	-	-	259	0,46	259	0,46	44	
-	-	-	-	-	-	-	-	427	0,76	427	0,76	45	
-	-	-	-	-	-	-	-	/	/	/	/	46	
-	-	-	-	-	-	-	-	3	0,01	3	0,01	47	
-	-	-	-	-	-	-	-	229	0,41	229	0,41	48	
-	-	-	-	-	-	-	-	17 602	31,16	17 602	31,16	49	
-	-	-	-	-	-	-	-	13 933	24,66	13 933	24,66	50	
-	-	-	-	-	-	-	-	26 153	46,30	26 153	46,30	51	
-	-	-	-	-	-	-	-	15 110	26,75	15 110	26,75	52	
-	-	-	-	-	-	-	-	53 803	95,24	53 803	95,24	53	
-	-	-	-	-	-	-	-	34,93		34,93		54	
-	-	-	-	-	-	-	-	33,27		33,27		55	

Entgelt für die geleistete Arbeitszeit (Bruttoverdienst abzüglich Sonderzahlungen, vermögenswirksame Leistungen, Vergütung geleistet werden.- 4) Unbare individuelle Leistungen, Aktienoptionsprogramme, Belegschaftsaktien, Belegschaftseinrichtungen.- Träger oder Bildung von Rückstellungen, um ihren Arbeitnehmern Anspruch auf Sozialleistungen zu sichern.- 7) Arbeitgeberbeiträge nehmer, d. h. ohne Zwischenschaltung eines Versicherungsträgers und ohne Rückstellungen zu bilden.- 9) Beiträge zum U2-Verfahren Schwerbehindertenrecht (Teil 2 SGB IX).- 12) Arbeitskosten insg. abzüglich Bruttoverdienste (D.11). Entspricht den Entgeltfortzahlung, unterstellte Sozialbeiträge zur Alters- und Gesundheitsvorsorge von Beamten, Sozialbeiträge der Entgelt für die geleistete Arbeitszeit.- 15) Gesetzliche Arbeitgeberbeiträge zur Sozialversicherung, Vergütung gesetzlicher Lohnsumme oder Beschäftigtenzahl.-

Arbeitskosten je Vollzeiteinheit 2012 nach Kostenarten, Wirtschaftszweigen und Unternehmensgrößenklassen

Früheres Bundesgebiet und Berlin

84 Öffentliche Verwaltung, Verteidigung; Sozialversicherung

Lfd.Nr.	Schlüssel 1)	Kostenart	10 und mehr	
			EUR	%
1		Bruttoarbeitskosten insgesamt	56 490	100,00
2	D	Nettoarbeitskosten (Bruttoarbeitskosten abzüglich Lohnsubventionen)	56 490	100,00
3	D.5	Lohnsubventionen (dem Arbeitgeber erstattete Lohn- und Gehaltszahlungen)	-	-
4	D.1	Arbeitnehmerentgelt	55 962	99,06
5	D.11	Bruttoverdienste	38 888	68,84
6	D.111	Bruttoverdienste (ohne Auszubildende)	38 271	67,75
7	D.11111	Entgelt für die geleistete Arbeitszeit 2)	30 337	53,70
8	D.11112	Sonderzahlungen insgesamt 3)	1 677	2,97
9		dar.: von persönlichen Leistungen und vom Unternehmenserfolg abhängig	185	0,33
10	D.1112	Leistungen zur Vermögensbildung der Arbeitnehmer	80	0,14
11	D.1113	Vergütung für nicht gearbeitete Tage	5 975	10,58
12		Urlaubsvergütung	4 390	7,77
13		Vergütung gesetzlicher Feiertage	1 436	2,54
14		Vergütung sonstiger betrieblicher oder tariflicher arbeitsfreier Tage	148	0,26
15	D.1114	Sachleistungen 4)	/	/
16		dar.: unbare individuelle Leistungen 5)	/	/
17	D.112	Bruttoverdienste der Auszubildenden	617	1,09
18	D.12	Sozialbeiträge der Arbeitgeber	17 074	30,22
19	D.121	Tatsächliche Sozialbeiträge der Arbeitgeber (ohne Auszubildende) 6)	5 792	10,25
20	D.1211	Gesetzliche Arbeitgeberbeiträge zur Sozialversicherung	4 184	7,41
21		Rentenversicherungsbeiträge	2 095	3,71
22		dar.: Aufstockungsbeiträge zur Rentenversicherung im Rahmen der Altersteilzeit	55	0,10
23		Arbeitslosenversicherungsbeiträge	312	0,55
24		Kranken- und Pflegeversicherungsbeiträge	1 637	2,90
25		Beiträge zur gesetzlichen Unfallversicherung	140	0,25
26		Umlage für das Insolvenzgeld	-	-
27		Sonstige gesetzliche Aufwendungen 7)	-	-
28	D.1212	Aufwendungen für die betriebliche Altersversorgung ohne Entgeltumwandlung	1 607	2,85
29		Aufwendungen für betriebliche Ruhegeldzusagen	-	-
30		Zuwendungen an Pensionskassen	1 607	2,85
31		Zuwendungen an Unterstützungskassen	-	-
32		Beiträge zur Direktversicherung	-	-
33		Beiträge an Pensionsfonds	-	-
34		Beiträge an den Pensions-Sicherungs-Verein VVaG	-	-
35	D.122	Unterstellte Sozialbeiträge der Arbeitgeber (ohne Auszubildende) 8)	11 023	19,51
36	D.1221	Entgeltfortzahlung	2 637	4,67
37		Entgeltfortzahlung im Krankheitsfall	2 580	4,57
38		Arbeitgeberzuschüsse zum Mutterschaftsgeld 9)	/	/
39	D.1222	Unterstellte Sozialbeiträge zur Alters- und Gesundheitsvorsorge von Beamten	6 850	12,13
40	D.1223	Zahlungen an aus dem Unternehmen ausscheidende Arbeitnehmer	308	0,55
41		Entlassungsschadigungen	-	-
42		Aufstockungsbeträge zum Bruttoverdienst im Rahmen der Altersteilzeit	308	0,55
43	D.1224	Sonstige freiwillige Sozialleistungen der Arbeitgeber	1 228	2,17
44	D.123	Sozialbeiträge der Arbeitgeber für Auszubildende	259	0,46
45	D.2	Kosten für die berufliche Aus- und Weiterbildung	427	0,76
46	D.3	Sonstige Aufwendungen 10)	/	/
47	D.4	Steuern auf die Lohnsumme oder Beschäftigtenzahl 11)	3	0,01
48		Nachrichtlich: Aufwendungen der Arbeitnehmer für betriebliche Altersversorgung	229	0,41
49		Lohnnebenkosten 12)	17 602	31,16
50		dar.: gesetzliche Lohnnebenkosten 13)	13 933	24,66
51		Personalnebenkosten insgesamt 14)	26 153	46,30
52		dar.: gesetzliche Personalnebenkosten 15)	15 110	26,75
53		Bruttoarbeitskosten je Vollzeiteinheit einschließlich Auszubildende	53 803	95,24
54		Bruttoarbeitskosten je geleistete Stunde der Beschäftigten (ohne Auszubildende)	34,93	
55		Nettoarbeitskosten je geleistete Stunde der Beschäftigten (einschl. Auszubildende) ..	33,27	

1) Harmonisierter Schlüssel der statistischen Ämter der Europäischen Union nach Verordnung (EG) 1737/2005.- 2) Laufend gezahltes für nicht gearbeitete Tage, Sachleistungen).- 3) Zahlungen, die im Allgemeinen nicht laufend mit jeder Lohn- und Gehaltszahlung
5) Naturalleistungen, Firmenwagen, Personalrabatte, Job-Tickets und Zinsersparnisse.- 6) Zahlungen der Arbeitgeber an Versicherungs
zur Winterbeschäftigungs-Umlage nach Winterbeschäftigungs-Verordnung.- 8) Sozialleistungen der Arbeitgeber direkt an ihre Arbeit
nach Aufwendungsausgleichsgesetz.- 10) Anwerbungskosten, vom Arbeitgeber gestellte Berufskleidung.- 11) Ausgleichsabgabe nach
"indirekten Kosten" der Internationalen Arbeitsorganisation (ILO).- 13) Gesetzliche Arbeitgeberbeiträge zur Sozialversicherung,
Arbeitgeber für Auszubildende, Steuern auf die Lohnsumme oder Beschäftigtenzahl.- 14) Arbeitskosten insgesamt abzüglich
Feiertage, Entgeltfortzahlung, unterstellte Sozialbeiträge zur Alters- und Gesundheitsvorsorge von Beamten, Steuern auf die

Arbeitskosten je Vollzeiteinheit in Unternehmen mit ... Arbeitnehmern													Lfd. Nr.
davon mit ... bis ... Arbeitnehmern										50 und mehr			
10 - 49		50 - 249		250 - 499		500 - 999		1000 und mehr					
EUR	%	EUR	%	EUR	%	EUR	%	EUR	%	EUR	%		
-	-	-	-	-	-	-	-	56 490	100,00	56 490	100,00	1	
-	-	-	-	-	-	-	-	56 490	100,00	56 490	100,00	2	
-	-	-	-	-	-	-	-	-	-	-	-	3	
-	-	-	-	-	-	-	-	55 962	99,06	55 962	99,06	4	
-	-	-	-	-	-	-	-	38 888	68,84	38 888	68,84	5	
-	-	-	-	-	-	-	-	38 271	67,75	38 271	67,75	6	
-	-	-	-	-	-	-	-	30 337	53,70	30 337	53,70	7	
-	-	-	-	-	-	-	-	1 677	2,97	1 677	2,97	8	
-	-	-	-	-	-	-	-	185	0,33	185	0,33	9	
-	-	-	-	-	-	-	-	80	0,14	80	0,14	10	
-	-	-	-	-	-	-	-	5 975	10,58	5 975	10,58	11	
-	-	-	-	-	-	-	-	4 390	7,77	4 390	7,77	12	
-	-	-	-	-	-	-	-	1 436	2,54	1 436	2,54	13	
-	-	-	-	-	-	-	-	148	0,26	148	0,26	14	
-	-	-	-	-	-	-	-	/	/	/	/	15	
-	-	-	-	-	-	-	-	/	/	/	/	16	
-	-	-	-	-	-	-	-	617	1,09	617	1,09	17	
-	-	-	-	-	-	-	-	17 074	30,22	17 074	30,22	18	
-	-	-	-	-	-	-	-	5 792	10,25	5 792	10,25	19	
-	-	-	-	-	-	-	-	4 184	7,41	4 184	7,41	20	
-	-	-	-	-	-	-	-	2 095	3,71	2 095	3,71	21	
-	-	-	-	-	-	-	-	55	0,10	55	0,10	22	
-	-	-	-	-	-	-	-	312	0,55	312	0,55	23	
-	-	-	-	-	-	-	-	1 637	2,90	1 637	2,90	24	
-	-	-	-	-	-	-	-	140	0,25	140	0,25	25	
-	-	-	-	-	-	-	-	-	-	-	-	26	
-	-	-	-	-	-	-	-	-	-	-	-	27	
-	-	-	-	-	-	-	-	1 607	2,85	1 607	2,85	28	
-	-	-	-	-	-	-	-	-	-	-	-	29	
-	-	-	-	-	-	-	-	1 607	2,85	1 607	2,85	30	
-	-	-	-	-	-	-	-	-	-	-	-	31	
-	-	-	-	-	-	-	-	-	-	-	-	32	
-	-	-	-	-	-	-	-	-	-	-	-	33	
-	-	-	-	-	-	-	-	-	-	-	-	34	
-	-	-	-	-	-	-	-	11 023	19,51	11 023	19,51	35	
-	-	-	-	-	-	-	-	2 637	4,67	2 637	4,67	36	
-	-	-	-	-	-	-	-	2 580	4,57	2 580	4,57	37	
-	-	-	-	-	-	-	-	/	/	/	/	38	
-	-	-	-	-	-	-	-	6 850	12,13	6 850	12,13	39	
-	-	-	-	-	-	-	-	308	0,55	308	0,55	40	
-	-	-	-	-	-	-	-	-	-	-	-	41	
-	-	-	-	-	-	-	-	308	0,55	308	0,55	42	
-	-	-	-	-	-	-	-	1 228	2,17	1 228	2,17	43	
-	-	-	-	-	-	-	-	259	0,46	259	0,46	44	
-	-	-	-	-	-	-	-	427	0,76	427	0,76	45	
-	-	-	-	-	-	-	-	/	/	/	/	46	
-	-	-	-	-	-	-	-	3	0,01	3	0,01	47	
-	-	-	-	-	-	-	-	229	0,41	229	0,41	48	
-	-	-	-	-	-	-	-	17 602	31,16	17 602	31,16	49	
-	-	-	-	-	-	-	-	13 933	24,66	13 933	24,66	50	
-	-	-	-	-	-	-	-	26 153	46,30	26 153	46,30	51	
-	-	-	-	-	-	-	-	15 110	26,75	15 110	26,75	52	
-	-	-	-	-	-	-	-	53 803	95,24	53 803	95,24	53	
-	-	-	-	-	-	-	-	34,93		34,93		54	
-	-	-	-	-	-	-	-	33,27		33,27		55	

Entgelt für die geleistete Arbeitszeit (Bruttoverdienst abzüglich Sonderzahlungen, vermögenswirksame Leistungen, Vergütung geleistet werden.- 4) Unbare individuelle Leistungen, Aktienoptionsprogramme, Belegschaftsaktien, Belegschaftseinrichtungen.- träger oder Bildung von Rückstellungen, um ihren Arbeitnehmern Anspruch auf Sozialleistungen zu sichern.- 7) Arbeitgeberbeiträge nehmer, d. h. ohne Zwischenschaltung eines Versicherungsträgers und ohne Rückstellungen zu bilden.- 9) Beiträge zum U2-Verfahren Schwerbehindertenrecht (Teil 2 SGB IX).- 12) Arbeitskosten insg. abzüglich Bruttoverdienste (D.11). Entspricht den Entgeltfortzahlung, unterstellte Sozialbeiträge zur Alters- und Gesundheitsvorsorge von Beamten, Sozialbeiträge der Entgelt für die geleistete Arbeitszeit.- 15) Gesetzliche Arbeitgeberbeiträge zur Sozialversicherung, Vergütung gesetzlicher Lohnsumme oder Beschäftigtenzahl.-

Arbeitskosten je Vollzeiteinheit 2012 nach Kostenarten, Wirtschaftszweigen und Unternehmensgrößenklassen

Früheres Bundesgebiet und Berlin

P Erziehung und Unterricht

Lfd.Nr.	Schlüssel 1)	Kostenart	10 und mehr	
			EUR	%
1		Bruttoarbeitskosten insgesamt	62 858	100,00
2	D	Nettoarbeitskosten (Bruttoarbeitskosten abzüglich Lohnsubventionen)	62 828	99,95
3	D.5	Lohnsubventionen (dem Arbeitgeber erstattete Lohn- und Gehaltszahlungen)	/	/
4	D.1	Arbeitnehmerentgelt	62 548	99,51
5	D.11	Bruttoverdienste	44 527	70,84
6	D.111	Bruttoverdienste (ohne Auszubildende)	43 499	69,20
7	D.11111	Entgelt für die geleistete Arbeitszeit 2)	34 957	55,61
8	D.11112	Sonderzahlungen insgesamt 3)	1 585	2,52
9		dar.: von persönlichen Leistungen und vom Unternehmenserfolg abhängig	118	0,19
10	D.1112	Leistungen zur Vermögensbildung der Arbeitnehmer	76	0,12
11	D.1113	Vergütung für nicht gearbeitete Tage	6 684	10,63
12		Urlaubsvergütung	4 894	7,79
13		Vergütung gesetzlicher Feiertage	1 625	2,59
14		Vergütung sonstiger betrieblicher oder tariflicher arbeitsfreier Tage	165	0,26
15	D.1114	Sachleistungen 4)	/	/
16		dar.: unbare individuelle Leistungen 5)	/	/
17	D.112	Bruttoverdienste der Auszubildenden	1 029	1,64
18	D.12	Sozialbeiträge der Arbeitgeber	18 021	28,67
19	D.121	Tatsächliche Sozialbeiträge der Arbeitgeber (ohne Auszubildende) 6)	5 278	8,40
20	D.1211	Gesetzliche Arbeitgeberbeiträge zur Sozialversicherung	3 931	6,25
21		Rentenversicherungsbeiträge	1 950	3,10
22		dar.: Aufstockungsbeiträge zur Rentenversicherung im Rahmen der Altersteilzeit	27	0,04
23		Arbeitslosenversicherungsbeiträge	288	0,46
24		Kranken- und Pflegeversicherungsbeiträge	1 545	2,46
25		Beiträge zur gesetzlichen Unfallversicherung	148	0,24
26		Umlage für das Insolvenzgeld	(1)	(0,00)
27		Sonstige gesetzliche Aufwendungen 7)	-	-
28	D.1212	Aufwendungen für die betriebliche Altersversorgung ohne Entgeltumwandlung	1 347	2,14
29		Aufwendungen für betriebliche Ruhegeldzusagen	/	/
30		Zuwendungen an Pensionskassen	1 316	2,09
31		Zuwendungen an Unterstützungskassen	/	/
32		Beiträge zur Direktversicherung	/	/
33		Beiträge an Pensionsfonds	(0)	(0,00)
34		Beiträge an den Pensions-Sicherungs-Verein VVaG	/	/
35	D.122	Unterstellte Sozialbeiträge der Arbeitgeber (ohne Auszubildende) 8)	12 327	19,61
36	D.1221	Entgeltfortzahlung	2 036	3,24
37		Entgeltfortzahlung im Krankheitsfall	1 983	3,16
38		Arbeitgeberzuschüsse zum Mutterschaftsgeld 9)	/	/
39	D.1222	Unterstellte Sozialbeiträge zur Alters- und Gesundheitsvorsorge von Beamten	8 759	13,94
40	D.1223	Zahlungen an aus dem Unternehmen ausscheidende Arbeitnehmer	420	0,67
41		Entlassungsschadigungen	/	/
42		Aufstockungsbeträge zum Bruttoverdienst im Rahmen der Altersteilzeit	408	0,65
43	D.1224	Sonstige freiwillige Sozialleistungen der Arbeitgeber	1 112	1,77
44	D.123	Sozialbeiträge der Arbeitgeber für Auszubildende	416	0,66
45	D.2	Kosten für die berufliche Aus- und Weiterbildung	195	0,31
46	D.3	Sonstige Aufwendungen 10)	/	/
47	D.4	Steuern auf die Lohnsumme oder Beschäftigtenzahl 11)	24	0,04
48		Nachrichtlich:		
48		Aufwendungen der Arbeitnehmer für betriebliche Altersversorgung	218	0,35
49		Lohnnebenkosten 12)	18 330	29,16
50		dar.: gesetzliche Lohnnebenkosten 13)	15 167	24,13
51		Personalnebenkosten insgesamt 14)	27 900	44,39
52		dar.: gesetzliche Personalnebenkosten 15)	16 376	26,05
53		Bruttoarbeitskosten je Vollzeiteinheit einschließlich Auszubildende	58 357	92,84
54		Bruttoarbeitskosten je geleistete Stunde der Beschäftigten (ohne Auszubildende)	37,88	
55		Nettoarbeitskosten je geleistete Stunde der Beschäftigten (einschl. Auszubildende) ..	35,16	

1) Harmonisierter Schlüssel der statistischen Ämter der Europäischen Union nach Verordnung (EG) 1737/2005.- 2) Laufend gezahltes für nicht gearbeitete Tage, Sachleistungen).- 3) Zahlungen, die im Allgemeinen nicht laufend mit jeder Lohn- und Gehaltszahlung
5) Naturalleistungen, Firmenwagen, Personalrabatte, Job-Tickets und Zinersparnisse.- 6) Zahlungen der Arbeitgeber an Versicherungs
zur Winterbeschäftigungs-Umlage nach Winterbeschäftigungs-Verordnung.- 8) Sozialleistungen der Arbeitgeber direkt an ihre Arbeit
nach Aufwendungsausgleichsgesetz.- 10) Anwerbungskosten, vom Arbeitgeber gestellte Berufskleidung.- 11) Ausgleichsabgabe nach
"indirekten Kosten" der Internationalen Arbeitsorganisation (ILO).- 13) Gesetzliche Arbeitgeberbeiträge zur Sozialversicherung,
Arbeitgeber für Auszubildende, Steuern auf die Lohnsumme oder Beschäftigtenzahl.- 14) Arbeitskosten insgesamt abzüglich
Feiertage, Entgeltfortzahlung, unterstellte Sozialbeiträge zur Alters- und Gesundheitsvorsorge von Beamten, Steuern auf die

Arbeitskosten je Vollzeiteinheit in Unternehmen mit ... Arbeitnehmern												Lfd. Nr.
davon mit ... bis ... Arbeitnehmern										50 und mehr		
10 - 49		50 - 249		250 - 499		500 - 999		1000 und mehr				
EUR	%	EUR	%	EUR	%	EUR	%	EUR	%	EUR	%	
45 601	100,00	43 963	100,00	/	100,00	/	100,00	64 288	100,00	63 181	100,00	1
44 950	98,57	43 597	99,17	/	99,82	/	99,88	64 281	99,99	63 163	99,97	2
/	/	/	/	/	/	/	/	7	0,01	/	/	3
45 382	99,52	43 768	99,56	/	99,60	/	100,05	63 967	99,50	62 870	99,51	4
36 108	79,18	34 033	77,41	/	77,55	/	77,38	45 307	70,47	44 685	70,73	5
35 682	78,25	32 987	75,03	/	75,90	/	76,34	44 254	68,84	43 645	69,08	6
28 426	62,34	25 989	59,12	/	60,89	/	61,17	35 586	55,35	35 080	55,52	7
/	(4,39)	(2 045)	(4,65)	/	/	/	/	1 564	2,43	1 577	2,50	8
/	/	/	/	/	/	/	/	102	0,16	110	0,17	9
/	/	/	/	/	/	/	/	79	0,12	77	0,12	10
5 036	11,04	4 705	10,70	/	10,99	/	11,03	6 827	10,62	6 715	10,63	11
3 666	8,04	3 439	7,82	/	7,74	/	8,02	5 001	7,78	4 917	7,78	12
1 280	2,81	1 172	2,67	/	2,55	/	(2,68)	1 659	2,58	1 632	2,58	13
/	/	/	/	/	/	/	/	167	0,26	166	0,26	14
/	/	/	/	/	/	/	/	/	/	/	/	15
/	/	/	/	/	/	/	/	/	/	/	/	16
/	/	/	/	/	/	/	/	1 052	1,64	1 040	1,65	17
9 274	20,34	9 735	22,14	/	22,05	/	22,68	18 660	29,03	18 185	28,78	18
7 824	17,16	7 850	17,86	/	17,46	/	19,01	5 087	7,91	5 230	8,28	19
6 897	15,12	6 733	15,32	/	15,51	/	16,20	3 717	5,78	3 876	6,13	20
3 388	7,43	3 300	7,51	/	7,63	/	7,76	1 847	2,87	1 923	3,04	21
/	/	/	/	/	/	/	/	26	0,04	27	0,04	22
484	1,06	475	1,08	/	1,13	/	1,16	273	0,42	284	0,45	23
2 642	5,79	2 615	5,95	/	6,06	/	6,30	1 464	2,28	1 525	2,41	24
(373)	(0,82)	(332)	(0,75)	(264)	/	/	/	133	0,21	144	0,23	25
(10)	(0,02)	(11)	(0,02)	/	/	/	(10)	(0)	(0,00)	(1)	(0,00)	26
-	-	-	-	-	-	-	-	-	-	-	-	27
/	/	/	/	/	/	/	/	1 370	2,13	1 355	2,14	28
/	/	/	/	/	/	/	/	(8)	(0,01)	/	/	29
/	/	/	/	/	/	/	/	1 358	2,11	1 326	2,10	30
/	/	/	/	/	/	/	/	1	0,00	/	/	31
/	/	/	/	/	/	/	/	2	0,00	/	/	32
/	/	/	/	-	-	/	/	0	0,00	0	0,00	33
/	/	/	/	/	/	/	/	1	0,00	/	/	34
(1 323)	(2,90)	1 586	3,61	(1 618)	/	/	/	13 142	20,44	12 533	19,84	35
(1 172)	(2,57)	1 405	3,20	(1 490)	/	/	/	2 088	3,25	2 052	3,25	36
(1 072)	(2,35)	1 303	2,96	(1 394)	/	/	/	2 038	3,17	2 000	3,17	37
/	/	/	/	/	/	/	/	/	/	/	/	38
-	-	-	-	-	-	-	-	9 419	14,65	8 923	14,12	39
/	/	/	/	/	/	/	/	441	0,69	425	0,67	40
/	/	/	/	/	/	/	/	/	/	/	/	41
/	/	/	/	/	/	/	/	436	0,68	415	0,66	42
/	/	/	/	/	/	/	/	1 195	1,86	1 132	1,79	43
/	/	/	/	/	/	/	/	431	0,67	421	0,67	44
/	/	/	/	/	/	/	/	201	0,31	195	0,31	45
/	/	/	/	/	/	/	/	/	/	/	/	46
(14)	/	23	0,05	20	(0,05)	(17)	(0,04)	25	0,04	24	0,04	47
/	/	/	/	/	/	(398)	/	214	0,33	217	0,34	48
9 493	20,82	9 929	22,59	/	22,45	/	22,62	18 981	29,53	18 496	29,27	49
8 209	18,00	8 460	19,24	(7 866)	19,83	/	19,60	15 679	24,39	15 297	24,21	50
17 175	37,66	17 974	40,88	/	39,11	/	38,83	28 702	44,65	28 101	44,48	51
9 363	20,53	9 333	21,23	(8 676)	21,87	/	21,93	16 907	26,30	16 508	26,13	52
43 452	95,29	38 307	87,14	/	87,25	/	90,19	59 842	93,08	58 628	92,79	53
27,45	/	26,92	/	/	/	/	/	38,65	/	38,07	/	54
25,77	/	23,29	/	(22,85)	/	/	/	35,99	/	35,34	/	55

Entgelt für die geleistete Arbeitszeit (Bruttoverdienst abzüglich Sonderzahlungen, vermögenswirksame Leistungen, Vergütung geleistet werden.- 4) Unbare individuelle Leistungen, Aktienoptionsprogramme, Belegschaftsaktien, Belegschaftseinrichtungen.- Träger oder Bildung von Rückstellungen, um ihren Arbeitnehmern Anspruch auf Sozialleistungen zu sichern.- 7) Arbeitgeberbeiträgenehmer, d. h. ohne Zwischenschaltung eines Versicherungsträgers und ohne Rückstellungen zu bilden.- 9) Beiträge zum U2-Verfahren Schwerbehindertenrecht (Teil 2 SGB IX).- 12) Arbeitskosten insg. abzüglich Bruttoverdienste (D.11). Entspricht den Entgeltfortzahlung, unterstellte Sozialbeiträge zur Alters- und Gesundheitsvorsorge von Beamten, Sozialbeiträge der Entgelt für die geleistete Arbeitszeit.- 15) Gesetzliche Arbeitgeberbeiträge zur Sozialversicherung, Vergütung gesetzlicher Lohnsumme oder Beschäftigtenzahl.-

Arbeitskosten je Vollzeiteinheit 2012 nach Kostenarten, Wirtschaftszweigen und Unternehmensgrößenklassen

Früheres Bundesgebiet und Berlin

85 Erziehung und Unterricht

Lfd.Nr.	Schlüssel 1)	Kostenart	10 und mehr	
			EUR	%
1		Bruttoarbeitskosten insgesamt	62 858	100,00
2	D	Nettoarbeitskosten (Bruttoarbeitskosten abzüglich Lohnsubventionen)	62 828	99,95
3	D.5	Lohnsubventionen (dem Arbeitgeber erstattete Lohn- und Gehaltszahlungen)	/	/
4	D.1	Arbeitnehmerentgelt	62 548	99,51
5	D.11	Bruttoverdienste	44 527	70,84
6	D.111	Bruttoverdienste (ohne Auszubildende)	43 499	69,20
7	D.11111	Entgelt für die geleistete Arbeitszeit 2)	34 957	55,61
8	D.11112	Sonderzahlungen insgesamt 3)	1 585	2,52
9		dar.: von persönlichen Leistungen und vom Unternehmenserfolg abhängig	118	0,19
10	D.1112	Leistungen zur Vermögensbildung der Arbeitnehmer	76	0,12
11	D.1113	Vergütung für nicht gearbeitete Tage	6 684	10,63
12		Urlaubsvergütung	4 894	7,79
13		Vergütung gesetzlicher Feiertage	1 625	2,59
14		Vergütung sonstiger betrieblicher oder tariflicher arbeitsfreier Tage	165	0,26
15	D.1114	Sachleistungen 4)	/	/
16		dar.: unbare individuelle Leistungen 5)	/	/
17	D.112	Bruttoverdienste der Auszubildenden	1 029	1,64
18	D.12	Sozialbeiträge der Arbeitgeber	18 021	28,67
19	D.121	Tatsächliche Sozialbeiträge der Arbeitgeber (ohne Auszubildende) 6)	5 278	8,40
20	D.1211	Gesetzliche Arbeitgeberbeiträge zur Sozialversicherung	3 931	6,25
21		Rentenversicherungsbeiträge	1 950	3,10
22		dar.: Aufstockungsbeiträge zur Rentenversicherung im Rahmen der Altersteilzeit	27	0,04
23		Arbeitslosenversicherungsbeiträge	288	0,46
24		Kranken- und Pflegeversicherungsbeiträge	1 545	2,46
25		Beiträge zur gesetzlichen Unfallversicherung	148	0,24
26		Umlage für das Insolvenzgeld	(1)	(0,00)
27		Sonstige gesetzliche Aufwendungen 7)	-	-
28	D.1212	Aufwendungen für die betriebliche Altersversorgung ohne Entgeltumwandlung	1 347	2,14
29		Aufwendungen für betriebliche Ruhegeldzusagen	/	/
30		Zuwendungen an Pensionskassen	1 316	2,09
31		Zuwendungen an Unterstützungskassen	/	/
32		Beiträge zur Direktversicherung	/	/
33		Beiträge an Pensionsfonds	(0)	(0,00)
34		Beiträge an den Pensions-Sicherungs-Verein VVaG	/	/
35	D.122	Unterstellte Sozialbeiträge der Arbeitgeber (ohne Auszubildende) 8)	12 327	19,61
36	D.1221	Entgeltfortzahlung	2 036	3,24
37		Entgeltfortzahlung im Krankheitsfall	1 983	3,16
38		Arbeitgeberzuschüsse zum Mutterschaftsgeld 9)	/	/
39	D.1222	Unterstellte Sozialbeiträge zur Alters- und Gesundheitsvorsorge von Beamten	8 759	13,94
40	D.1223	Zahlungen an aus dem Unternehmen ausscheidende Arbeitnehmer	420	0,67
41		Entlassungsschadigungen	/	/
42		Aufstockungsbeträge zum Bruttoverdienst im Rahmen der Altersteilzeit	408	0,65
43	D.1224	Sonstige freiwillige Sozialleistungen der Arbeitgeber	1 112	1,77
44	D.123	Sozialbeiträge der Arbeitgeber für Auszubildende	416	0,66
45	D.2	Kosten für die berufliche Aus- und Weiterbildung	195	0,31
46	D.3	Sonstige Aufwendungen 10)	/	/
47	D.4	Steuern auf die Lohnsumme oder Beschäftigtenzahl 11)	24	0,04
48		Nachrichtlich:		
48		Aufwendungen der Arbeitnehmer für betriebliche Altersversorgung	218	0,35
49		Lohnnebenkosten 12)	18 330	29,16
50		dar.: gesetzliche Lohnnebenkosten 13)	15 167	24,13
51		Personalnebenkosten insgesamt 14)	27 900	44,39
52		dar.: gesetzliche Personalnebenkosten 15)	16 376	26,05
53		Bruttoarbeitskosten je Vollzeiteinheit einschließlich Auszubildende	58 357	92,84
54		Bruttoarbeitskosten je geleistete Stunde der Beschäftigten (ohne Auszubildende)	37,88	
55		Nettoarbeitskosten je geleistete Stunde der Beschäftigten (einschl. Auszubildende) ..	35,16	

1) Harmonisierter Schlüssel der statistischen Ämter der Europäischen Union nach Verordnung (EG) 1737/2005.- 2) Laufend gezahltes für nicht gearbeitete Tage, Sachleistungen).- 3) Zahlungen, die im Allgemeinen nicht laufend mit jeder Lohn- und Gehaltszahlung
5) Naturalleistungen, Firmenwagen, Personalrabatte, Job-Tickets und Zinersparnisse.- 6) Zahlungen der Arbeitgeber an Versicherungs
zur Winterbeschäftigungs-Umlage nach Winterbeschäftigungs-Verordnung.- 8) Sozialleistungen der Arbeitgeber direkt an ihre Arbeit
nach Aufwendungsausgleichsgesetz.- 10) Anwerbungskosten, vom Arbeitgeber gestellte Berufskleidung.- 11) Ausgleichsabgabe nach
"indirekten Kosten" der Internationalen Arbeitsorganisation (ILO).- 13) Gesetzliche Arbeitgeberbeiträge zur Sozialversicherung,
Arbeitgeber für Auszubildende, Steuern auf die Lohnsumme oder Beschäftigtenzahl.- 14) Arbeitskosten insgesamt abzüglich
Feiertage, Entgeltfortzahlung, unterstellte Sozialbeiträge zur Alters- und Gesundheitsvorsorge von Beamten, Steuern auf die

Arbeitskosten je Vollzeiteinheit in Unternehmen mit ... Arbeitnehmern												Lfd. Nr.
davon mit ... bis ... Arbeitnehmern										50 und mehr		
10 - 49		50 - 249		250 - 499		500 - 999		1000 und mehr				
EUR	%	EUR	%	EUR	%	EUR	%	EUR	%	EUR	%	
45 601	100,00	43 963	100,00	/	100,00	/	100,00	64 288	100,00	63 181	100,00	1
44 950	98,57	43 597	99,17	/	99,82	/	99,88	64 281	99,99	63 163	99,97	2
/	/	/	/	/	/	/	/	7	0,01	/	/	3
45 382	99,52	43 768	99,56	/	99,60	/	100,05	63 967	99,50	62 870	99,51	4
36 108	79,18	34 033	77,41	/	77,55	/	77,38	45 307	70,47	44 685	70,73	5
35 682	78,25	32 987	75,03	/	75,90	/	76,34	44 254	68,84	43 645	69,08	6
28 426	62,34	25 989	59,12	/	60,89	/	61,17	35 586	55,35	35 080	55,52	7
/	(4,39)	(2 045)	(4,65)	/	/	/	/	1 564	2,43	1 577	2,50	8
/	/	/	/	/	/	/	/	102	0,16	110	0,17	9
/	/	/	/	/	/	/	/	79	0,12	77	0,12	10
5 036	11,04	4 705	10,70	/	10,99	/	11,03	6 827	10,62	6 715	10,63	11
3 666	8,04	3 439	7,82	/	7,74	/	8,02	5 001	7,78	4 917	7,78	12
1 280	2,81	1 172	2,67	/	2,55	/	(2,68)	1 659	2,58	1 632	2,58	13
/	/	/	/	/	/	/	/	167	0,26	166	0,26	14
/	/	/	/	/	/	/	/	/	/	/	/	15
/	/	/	/	/	/	/	/	/	/	/	/	16
/	/	/	/	/	/	/	/	1 052	1,64	1 040	1,65	17
9 274	20,34	9 735	22,14	/	22,05	/	22,68	18 660	29,03	18 185	28,78	18
7 824	17,16	7 850	17,86	/	17,46	/	19,01	5 087	7,91	5 230	8,28	19
6 897	15,12	6 733	15,32	/	15,51	/	16,20	3 717	5,78	3 876	6,13	20
3 388	7,43	3 300	7,51	/	7,63	/	7,76	1 847	2,87	1 923	3,04	21
/	/	/	/	/	/	/	/	26	0,04	27	0,04	22
484	1,06	475	1,08	/	1,13	/	1,16	273	0,42	284	0,45	23
2 642	5,79	2 615	5,95	/	6,06	/	6,30	1 464	2,28	1 525	2,41	24
(373)	(0,82)	(332)	(0,75)	(264)	/	/	/	133	0,21	144	0,23	25
(10)	(0,02)	(11)	(0,02)	/	/	/	(10)	(0)	(0,00)	(1)	(0,00)	26
-	-	-	-	-	-	-	-	-	-	-	-	27
/	/	/	/	/	/	/	/	1 370	2,13	1 355	2,14	28
/	/	/	/	/	/	/	/	(8)	(0,01)	/	/	29
/	/	/	/	/	/	/	/	1 358	2,11	1 326	2,10	30
/	/	/	/	/	/	/	/	1	0,00	/	/	31
/	/	/	/	/	/	/	/	2	0,00	/	/	32
/	/	/	/	-	-	/	/	0	0,00	0	0,00	33
/	/	/	/	/	/	/	/	1	0,00	/	/	34
(1 323)	(2,90)	1 586	3,61	(1 618)	/	/	/	13 142	20,44	12 533	19,84	35
(1 172)	(2,57)	1 405	3,20	(1 490)	/	/	/	2 088	3,25	2 052	3,25	36
(1 072)	(2,35)	1 303	2,96	(1 394)	/	/	/	2 038	3,17	2 000	3,17	37
/	/	/	/	/	/	/	/	/	/	/	/	38
-	-	-	-	-	-	-	-	9 419	14,65	8 923	14,12	39
/	/	/	/	/	/	/	/	441	0,69	425	0,67	40
/	/	/	/	/	/	/	/	/	/	/	/	41
/	/	/	/	/	/	/	/	436	0,68	415	0,66	42
/	/	/	/	/	/	/	/	1 195	1,86	1 132	1,79	43
/	/	/	/	/	/	/	/	431	0,67	421	0,67	44
/	/	/	/	/	/	/	/	201	0,31	195	0,31	45
/	/	/	/	/	/	/	/	/	/	/	/	46
(14)	/	23	0,05	20	(0,05)	(17)	(0,04)	25	0,04	24	0,04	47
/	/	/	/	/	/	(398)	/	214	0,33	217	0,34	48
9 493	20,82	9 929	22,59	/	22,45	/	22,62	18 981	29,53	18 496	29,27	49
8 209	18,00	8 460	19,24	(7 866)	19,83	/	19,60	15 679	24,39	15 297	24,21	50
17 175	37,66	17 974	40,88	/	39,11	/	38,83	28 702	44,65	28 101	44,48	51
9 363	20,53	9 333	21,23	(8 676)	21,87	/	21,93	16 907	26,30	16 508	26,13	52
43 452	95,29	38 307	87,14	/	87,25	/	90,19	59 842	93,08	58 628	92,79	53
27,45	/	26,92	/	/	/	/	/	38,65	/	38,07	/	54
25,77	/	23,29	/	(22,85)	/	/	/	35,99	/	35,34	/	55

Entgelt für die geleistete Arbeitszeit (Bruttoverdienst abzüglich Sonderzahlungen, vermögenswirksame Leistungen, Vergütung geleistet werden.- 4) Unbare individuelle Leistungen, Aktienoptionsprogramme, Belegschaftsaktien, Belegschaftseinrichtungen.- träger oder Bildung von Rückstellungen, um ihren Arbeitnehmern Anspruch auf Sozialleistungen zu sichern.- 7) Arbeitgeberbeiträge nehmer, d. h. ohne Zwischenschaltung eines Versicherungsträgers und ohne Rückstellungen zu bilden.- 9) Beiträge zum U2-Verfahren Schwerbehindertenrecht (Teil 2 SGB IX).- 12) Arbeitskosten insg. abzüglich Bruttoverdienste (D.11). Entspricht den Entgeltfortzahlung, unterstellte Sozialbeiträge zur Alters- und Gesundheitsvorsorge von Beamten, Sozialbeiträge der Entgelt für die geleistete Arbeitszeit.- 15) Gesetzliche Arbeitgeberbeiträge zur Sozialversicherung, Vergütung gesetzlicher Lohnsumme oder Beschäftigtenzahl.-

Arbeitskosten je Vollzeiteinheit 2012 nach Kostenarten, Wirtschaftszweigen und Unternehmensgrößenklassen

Früheres Bundesgebiet und Berlin

Q Gesundheits- und Sozialwesen

Lfd.Nr.	Schlüssel 1)	Kostenart	10 und mehr	
			EUR	%
1		Bruttoarbeitskosten insgesamt	47 499	100,00
2	D	Nettoarbeitskosten (Bruttoarbeitskosten abzüglich Lohnsubventionen)	47 357	99,70
3	D.5	Lohnsubventionen (dem Arbeitgeber erstattete Lohn- und Gehaltszahlungen)	(142)	(0,30)
4	D.1	Arbeitnehmerentgelt	47 258	99,49
5	D.11	Bruttoverdienste	36 810	77,50
6	D.111	Bruttoverdienste (ohne Auszubildende)	36 039	75,87
7	D.11111	Entgelt für die geleistete Arbeitszeit 2)	28 421	59,83
8	D.11112	Sonderzahlungen insgesamt 3)	2 138	4,50
9		dar.: von persönlichen Leistungen und vom Unternehmenserfolg abhängig	(210)	(0,44)
10	D.1112	Leistungen zur Vermögensbildung der Arbeitnehmer	47	0,10
11	D.1113	Vergütung für nicht gearbeitete Tage	5 318	11,20
12		Urlaubsvergütung	3 896	8,20
13		Vergütung gesetzlicher Feiertage	1 296	2,73
14		Vergütung sonstiger betrieblicher oder tariflicher arbeitsfreier Tage	126	0,27
15	D.1114	Sachleistungen 4)	/	/
16		dar.: unbare individuelle Leistungen 5)	(56)	(0,12)
17	D.112	Bruttoverdienste der Auszubildenden	771	1,62
18	D.12	Sozialbeiträge der Arbeitgeber	10 449	22,00
19	D.121	Tatsächliche Sozialbeiträge der Arbeitgeber (ohne Auszubildende) 6)	8 337	17,55
20	D.1211	Gesetzliche Arbeitgeberbeiträge zur Sozialversicherung	6 867	14,46
21		Rentenversicherungsbeiträge	3 398	7,15
22		dar.: Aufstockungsbeiträge zur Rentenversicherung im Rahmen der Altersteilzeit	37	0,08
23		Arbeitslosenversicherungsbeiträge	503	1,06
24		Kranken- und Pflegeversicherungsbeiträge	2 685	5,65
25		Beiträge zur gesetzlichen Unfallversicherung	269	0,57
26		Umlage für das Insolvenzgeld	12	0,02
27		Sonstige gesetzliche Aufwendungen 7)	-	-
28	D.1212	Aufwendungen für die betriebliche Altersversorgung ohne Entgeltumwandlung	1 469	3,09
29		Aufwendungen für betriebliche Ruhegeldzusagen	/	/
30		Zuwendungen an Pensionskassen	1 341	2,82
31		Zuwendungen an Unterstützungskassen	(21)	(0,05)
32		Beiträge zur Direktversicherung	(78)	(0,16)
33		Beiträge an Pensionsfonds	2	0,00
34		Beiträge an den Pensions-Sicherungs-Verein VVaG	(2)	(0,00)
35	D.122	Unterstellte Sozialbeiträge der Arbeitgeber (ohne Auszubildende) 8)	1 909	4,02
36	D.1221	Entgeltfortzahlung	1 749	3,68
37		Entgeltfortzahlung im Krankheitsfall	1 645	3,46
38		Arbeitgeberzuschüsse zum Mutterschaftsgeld 9)	104	0,22
39	D.1222	Unterstellte Sozialbeiträge zur Alters- und Gesundheitsvorsorge von Beamten	4	0,01
40	D.1223	Zahlungen an aus dem Unternehmen ausscheidende Arbeitnehmer	(127)	(0,27)
41		Entlassungsschadigungen	(72)	(0,15)
42		Aufstockungsbeträge zum Bruttoverdienst im Rahmen der Altersteilzeit	(56)	(0,12)
43	D.1224	Sonstige freiwillige Sozialleistungen der Arbeitgeber	29	0,06
44	D.123	Sozialbeiträge der Arbeitgeber für Auszubildende	203	0,43
45	D.2	Kosten für die berufliche Aus- und Weiterbildung	(148)	(0,31)
46	D.3	Sonstige Aufwendungen 10)	(78)	(0,16)
47	D.4	Steuern auf die Lohnsumme oder Beschäftigtenzahl 11)	14	0,03
48		Nachrichtlich:		
49		Aufwendungen der Arbeitnehmer für betriebliche Altersversorgung	280	0,59
50		Lohnnebenkosten 12)	10 689	22,50
51		dar.: gesetzliche Lohnnebenkosten 13)	8 837	18,61
52		Personalnebenkosten insgesamt 14)	19 078	40,17
53		dar.: gesetzliche Personalnebenkosten 15)	9 930	20,91
54		Bruttoarbeitskosten je Vollzeiteinheit einschließlich Auszubildende	44 530	93,75
55		Bruttoarbeitskosten je geleistete Stunde der Beschäftigten (ohne Auszubildende)	29,22	
55		Nettoarbeitskosten je geleistete Stunde der Beschäftigten (einschl. Auszubildende) ..	27,32	

1) Harmonisierter Schlüssel der statistischen Ämter der Europäischen Union nach Verordnung (EG) 1737/2005.- 2) Laufend gezahltes für nicht gearbeitete Tage, Sachleistungen).- 3) Zahlungen, die im Allgemeinen nicht laufend mit jeder Lohn- und Gehaltszahlung
5) Naturalleistungen, Firmenwagen, Personalrabatte, Job-Tickets und Zinersparnisse.- 6) Zahlungen der Arbeitgeber an Versicherungen zur Winterbeschäftigungs-Umlage nach Winterbeschäftigungs-Verordnung.- 8) Sozialleistungen der Arbeitgeber direkt an ihre Arbeit nach Aufwendungsausgleichsgesetz.- 10) Anwerbungskosten, vom Arbeitgeber gestellte Berufskleidung.- 11) Ausgleichsabgabe nach "indirekten Kosten" der Internationalen Arbeitsorganisation (ILO).- 13) Gesetzliche Arbeitgeberbeiträge zur Sozialversicherung, Arbeitgeber für Auszubildende, Steuern auf die Lohnsumme oder Beschäftigtenzahl.- 14) Arbeitskosten insgesamt abzüglich Feiertage, Entgeltfortzahlung, unterstellte Sozialbeiträge zur Alters- und Gesundheitsvorsorge von Beamten, Steuern auf die

Arbeitskosten je Vollzeiteinheit in Unternehmen mit ... Arbeitnehmern												Lfd. Nr.
davon mit ... bis ... Arbeitnehmern										50 und mehr		
10 - 49		50 - 249		250 - 499		500 - 999		1000 und mehr				
EUR	%	EUR	%	EUR	%	EUR	%	EUR	%	EUR	%	
37 211	100,00	40 351	100,00	48 615	100,00	50 394	100,00	54 384	100,00	49 137	100,00	1
36 970	99,35	40 185	99,59	48 492	99,75	50 259	99,73	54 285	99,82	49 011	99,74	2
/	/	/	/	/	/	/	/	(99)	(0,18)	(126)	(0,26)	3
37 078	99,64	40 149	99,50	48 400	99,56	50 130	99,48	54 080	99,44	48 879	99,48	4
29 420	79,06	31 393	77,80	37 690	77,53	38 919	77,23	41 896	77,04	37 986	77,31	5
28 772	77,32	30 788	76,30	37 069	76,25	38 019	75,44	40 973	75,34	37 196	75,70	6
23 467	63,06	24 615	61,00	29 367	60,41	29 768	59,07	31 848	58,56	29 209	59,45	7
(1 191)	(3,20)	1 655	4,10	(2 120)	(4,36)	2 326	4,62	2 729	5,02	2 289	4,66	8
/	/	/	/	/	/	/	/	(294)	(0,54)	(219)	(0,45)	9
/	/	(39)	(0,10)	/	/	(36)	(0,07)	(45)	(0,08)	42	0,09	10
3 952	10,62	4 347	10,77	5 465	11,24	5 813	11,53	6 207	11,41	5 535	11,27	11
2 878	7,73	3 193	7,91	4 031	8,29	4 247	8,43	4 544	8,35	4 058	8,26	12
1 023	2,75	1 078	2,67	1 322	2,72	1 374	2,73	1 496	2,75	1 339	2,73	13
/	/	/	(0,19)	/	/	/	/	167	0,31	138	0,28	14
/	/	/	/	/	/	/	/	(144)	(0,27)	/	/	15
/	/	/	/	/	/	/	/	(50)	(0,09)	52	(0,11)	16
(648)	(1,74)	(606)	(1,50)	(622)	(1,28)	(900)	(1,79)	923	1,70	790	1,61	17
7 657	20,58	8 756	21,70	10 709	22,03	11 212	22,25	12 184	22,40	10 893	22,17	18
6 286	16,89	7 128	17,67	8 677	17,85	8 835	17,53	9 562	17,58	8 663	17,63	19
5 896	15,85	6 253	15,50	7 052	14,51	7 151	14,19	7 450	13,70	7 022	14,29	20
2 861	7,69	3 041	7,54	3 467	7,13	3 581	7,11	3 733	6,86	3 484	7,09	21
/	/	/	/	/	/	/	/	(61)	(0,11)	43	0,09	22
400	1,07	434	1,08	516	1,06	532	1,06	570	1,05	519	1,06	23
2 376	6,39	2 492	6,18	2 740	5,64	2 748	5,45	2 880	5,30	2 734	5,56	24
249	0,67	274	0,68	314	0,65	276	0,55	257	0,47	273	0,55	25
11	0,03	11	0,03	(15)	(0,03)	14	0,03	11	0,02	12	0,02	26
-	-	-	-	-	-	-	-	-	-	-	-	27
/	/	(876)	2,17	(1 625)	(3,34)	(1 685)	(3,34)	2 113	3,88	1 641	3,34	28
/	/	/	/	/	/	/	/	42	0,08	/	/	29
/	/	(748)	(1,85)	(1 481)	(3,05)	(1 592)	(3,16)	1 969	3,62	1 510	3,07	30
/	/	/	/	/	/	/	/	33	0,06	(24)	(0,05)	31
/	/	/	/	/	/	/	/	(60)	(0,11)	(74)	(0,15)	32
-	-	/	/	/	/	/	/	5	0,01	2	0,00	33
/	/	/	/	/	/	/	/	(4)	0,01	(2)	(0,00)	34
1 204	3,24	1 473	3,65	1 868	3,84	2 133	4,23	2 377	4,37	2 021	4,11	35
1 178	3,17	1 370	3,40	1 703	3,50	1 988	3,94	2 129	3,91	1 840	3,75	36
1 094	2,94	1 281	3,17	1 598	3,29	(1 879)	3,73	2 010	3,70	1 733	3,53	37
84	0,23	90	0,22	105	0,22	109	0,22	118	0,22	107	0,22	38
-	-	-	-	-	-	-	-	9	0,02	4	0,01	39
/	/	/	/	/	/	/	/	(195)	0,36	(144)	(0,29)	40
/	/	/	/	/	/	/	/	92	0,17	(80)	(0,16)	41
/	/	/	/	/	/	/	/	(103)	(0,19)	(64)	(0,13)	42
/	/	(15)	(0,04)	/	/	/	/	43	0,08	33	0,07	43
(167)	(0,45)	155	0,38	(164)	(0,34)	(243)	(0,48)	245	0,45	209	0,42	44
/	/	/	/	/	/	(163)	(0,32)	188	0,35	(157)	(0,32)	45
/	/	/	/	/	/	/	/	/	/	(86)	(0,17)	46
(8)	(0,02)	18	0,04	16	0,03	15	0,03	13	0,02	15	0,03	47
(184)	(0,50)	(188)	(0,47)	/	(0,48)	(291)	(0,58)	384	0,71	295	0,60	48
7 791	20,94	8 958	22,20	10 925	22,47	11 475	22,77	12 488	22,96	11 151	22,69	49
7 250	19,48	7 795	19,32	8 935	18,38	9 397	18,65	9 846	18,10	9 090	18,50	50
13 744	36,94	15 736	39,00	19 248	39,59	20 625	40,93	22 537	41,44	19 927	40,55	51
8 106	21,78	8 718	21,61	10 093	20,76	10 527	20,89	11 098	20,41	10 221	20,80	52
34 865	93,69	38 137	94,51	46 086	94,80	46 911	93,09	50 681	93,19	46 069	93,76	53
22,51	/	24,39	/	29,85	/	31,52	/	33,87	/	30,31	/	54
20,97	/	22,95	/	28,23	/	29,28	/	31,52	/	28,35	/	55

Entgelt für die geleistete Arbeitszeit (Bruttoverdienst abzüglich Sonderzahlungen, vermögenswirksame Leistungen, Vergütung geleistet werden.- 4) Unbare individuelle Leistungen, Aktienoptionsprogramme, Belegschaftsaktien, Belegschaftseinrichtungen.- Träger oder Bildung von Rückstellungen, um ihren Arbeitnehmern Anspruch auf Sozialleistungen zu sichern.- 7) Arbeitgeberbeiträge nehmer, d. h. ohne Zwischenschaltung eines Versicherungsträgers und ohne Rückstellungen zu bilden.- 9) Beiträge zum U2-Verfahren Schwerbehindertenrecht (Teil 2 SGB IX).- 12) Arbeitskosten insg. abzüglich Bruttoverdienste (D.11). Entspricht den Entgeltfortzahlung, unterstellte Sozialbeiträge zur Alters- und Gesundheitsvorsorge von Beamten, Sozialbeiträge der Entgelt für die geleistete Arbeitszeit.- 15) Gesetzliche Arbeitgeberbeiträge zur Sozialversicherung, Vergütung gesetzlicher Lohnsumme oder Beschäftigtenzahl.-

Arbeitskosten je Vollzeiteinheit 2012 nach Kostenarten, Wirtschaftszweigen und Unternehmensgrößenklassen

Früheres Bundesgebiet und Berlin

86 Gesundheitswesen

Lfd.Nr.	Schlüssel 1)	Kostenart	10 und mehr	
			EUR	%
1		Bruttoarbeitskosten insgesamt	53 499	100,00
2	D	Nettoarbeitskosten (Bruttoarbeitskosten abzüglich Lohnsubventionen)	53 397	99,81
3	D.5	Lohnsubventionen (dem Arbeitgeber erstattete Lohn- und Gehaltszahlungen)	(102)	(0,19)
4	D.1	Arbeitnehmerentgelt	53 216	99,47
5	D.11	Bruttoverdienste	41 583	77,73
6	D.111	Bruttoverdienste (ohne Auszubildende)	40 739	76,15
7	D.11111	Entgelt für die geleistete Arbeitszeit 2)	31 816	59,47
8	D.11112	Sonderzahlungen insgesamt 3)	2 573	4,81
9		dar.: von persönlichen Leistungen und vom Unternehmenserfolg abhängig	(317)	(0,59)
10	D.1112	Leistungen zur Vermögensbildung der Arbeitnehmer	(57)	(0,11)
11	D.1113	Vergütung für nicht gearbeitete Tage	6 152	11,50
12		Urlaubsvergütung	4 510	8,43
13		Vergütung gesetzlicher Feiertage	1 477	2,76
14		Vergütung sonstiger betrieblicher oder tariflicher arbeitsfreier Tage	164	0,31
15	D.1114	Sachleistungen 4)	/	/
16		dar.: unbare individuelle Leistungen 5)	(55)	(0,10)
17	D.112	Bruttoverdienste der Auszubildenden	844	1,58
18	D.12	Sozialbeiträge der Arbeitgeber	11 633	21,74
19	D.121	Tatsächliche Sozialbeiträge der Arbeitgeber (ohne Auszubildende) 6)	9 174	17,15
20	D.1211	Gesetzliche Arbeitgeberbeiträge zur Sozialversicherung	7 325	13,69
21		Rentenversicherungsbeiträge	3 675	6,87
22		dar.: Aufstockungsbeiträge zur Rentenversicherung im Rahmen der Altersteilzeit	(45)	(0,08)
23		Arbeitslosenversicherungsbeiträge	557	1,04
24		Kranken- und Pflegeversicherungsbeiträge	2 829	5,29
25		Beiträge zur gesetzlichen Unfallversicherung	252	0,47
26		Umlage für das Insolvenzgeld	12	0,02
27		Sonstige gesetzliche Aufwendungen 7)	-	-
28	D.1212	Aufwendungen für die betriebliche Altersversorgung ohne Entgeltumwandlung	1 849	3,46
29		Aufwendungen für betriebliche Ruhegeldzusagen	/	/
30		Zuwendungen an Pensionskassen	1 714	3,20
31		Zuwendungen an Unterstützungskassen	(28)	(0,05)
32		Beiträge zur Direktversicherung	(62)	(0,12)
33		Beiträge an Pensionsfonds	2	0,00
34		Beiträge an den Pensions-Sicherungs-Verein VVaG	(3)	(0,01)
35	D.122	Unterstellte Sozialbeiträge der Arbeitgeber (ohne Auszubildende) 8)	2 235	4,18
36	D.1221	Entgeltfortzahlung	2 024	3,78
37		Entgeltfortzahlung im Krankheitsfall	1 908	3,57
38		Arbeitgeberzuschüsse zum Mutterschaftsgeld 9)	115	0,22
39	D.1222	Unterstellte Sozialbeiträge zur Alters- und Gesundheitsvorsorge von Beamten	6	0,01
40	D.1223	Zahlungen an aus dem Unternehmen ausscheidende Arbeitnehmer	(169)	(0,32)
41		Entlassungsschadigungen	/	/
42		Aufstockungsbeträge zum Bruttoverdienst im Rahmen der Altersteilzeit	(81)	(0,15)
43	D.1224	Sonstige freiwillige Sozialleistungen der Arbeitgeber	(36)	(0,07)
44	D.123	Sozialbeiträge der Arbeitgeber für Auszubildende	224	0,42
45	D.2	Kosten für die berufliche Aus- und Weiterbildung	/	/
46	D.3	Sonstige Aufwendungen 10)	(111)	(0,21)
47	D.4	Steuern auf die Lohnsumme oder Beschäftigtenzahl 11)	11	0,02
48		Nachrichtlich: Aufwendungen der Arbeitnehmer für betriebliche Altersversorgung	367	0,69
49		Lohnnebenkosten 12)	11 916	22,27
50		dar.: gesetzliche Lohnnebenkosten 13)	9 590	17,93
51		Personalnebenkosten insgesamt 14)	21 683	40,53
52		dar.: gesetzliche Personalnebenkosten 15)	10 843	20,27
53		Bruttoarbeitskosten je Vollzeiteinheit einschließlich Auszubildende	49 980	93,42
54		Bruttoarbeitskosten je geleistete Stunde der Beschäftigten (ohne Auszubildende)	33,09	
55		Nettoarbeitskosten je geleistete Stunde der Beschäftigten (einschl. Auszubildende) ..	30,88	

1) Harmonisierter Schlüssel der statistischen Ämter der Europäischen Union nach Verordnung (EG) 1737/2005.- 2) Laufend gezahltes für nicht gearbeitete Tage, Sachleistungen).- 3) Zahlungen, die im Allgemeinen nicht laufend mit jeder Lohn- und Gehaltszahlung 5) Naturalleistungen, Firmenwagen, Personalrabatte, Job-Tickets und Zinersparnisse.- 6) Zahlungen der Arbeitgeber an Versicherungen zur Winterbeschäftigungs-Umlage nach Winterbeschäftigungs-Verordnung.- 8) Sozialleistungen der Arbeitgeber direkt an ihre Arbeit nach Aufwendungsausgleichsgesetz.- 10) Anwerbungskosten, vom Arbeitgeber gestellte Berufskleidung.- 11) Ausgleichsabgabe nach "indirekten Kosten" der Internationalen Arbeitsorganisation (ILO).- 13) Gesetzliche Arbeitgeberbeiträge zur Sozialversicherung, Arbeitgeber für Auszubildende, Steuern auf die Lohnsumme oder Beschäftigtenzahl.- 14) Arbeitskosten insgesamt abzüglich Feiertage, Entgeltfortzahlung, unterstellte Sozialbeiträge zur Alters- und Gesundheitsvorsorge von Beamten, Steuern auf die

Arbeitskosten je Vollzeiteinheit in Unternehmen mit ... Arbeitnehmern												Lfd. Nr.
davon mit ... bis ... Arbeitnehmern										50 und mehr		
10 - 49		50 - 249		250 - 499		500 - 999		1000 und mehr				
EUR	%	EUR	%	EUR	%	EUR	%	EUR	%	EUR	%	
36 683	100,00	43 282	100,00	54 206	100,00	55 659	100,00	58 899	100,00	56 002	100,00	1
36 479	99,44	43 203	99,82	54 160	99,91	55 581	99,86	58 799	99,83	55 915	99,84	2
/	/	/	/	/	/	/	/	(100)	(0,17)	(87)	(0,16)	3
36 552	99,64	43 044	99,45	53 987	99,60	55 357	99,46	58 562	99,43	55 696	99,45	4
29 268	79,79	34 044	78,66	42 546	78,49	43 239	77,69	45 436	77,14	43 416	77,53	5
28 508	77,71	33 773	78,03	41 901	77,30	42 224	75,86	44 472	75,51	42 560	76,00	6
23 131	63,06	26 551	61,35	33 097	61,06	32 879	59,07	34 432	58,46	33 109	59,12	7
/	/	/	(4,69)	/	/	(2 629)	4,72	3 018	5,12	2 762	4,93	8
/	/	/	/	/	/	/	/	(367)	(0,62)	(335)	(0,60)	9
/	/	/	/	/	/	/	/	(50)	(0,08)	(50)	(0,09)	10
3 903	10,64	4 888	11,29	6 284	11,59	6 586	11,83	6 803	11,55	6 487	11,58	11
2 827	7,71	3 568	8,24	4 656	8,59	4 833	8,68	4 988	8,47	4 761	8,50	12
1 036	2,82	1 207	2,79	1 519	2,80	1 521	2,73	1 619	2,75	1 543	2,76	13
/	/	/	/	/	/	/	/	196	0,33	183	0,33	14
/	/	/	/	/	/	/	/	(169)	(0,29)	/	/	15
/	/	/	/	/	/	/	/	48	0,08	(53)	(0,10)	16
/	/	/	/	/	/	(1 015)	(1,82)	963	1,64	857	1,53	17
7 285	19,86	8 999	20,79	11 440	21,11	12 118	21,77	13 126	22,29	12 280	21,93	18
5 975	16,29	7 302	16,87	9 236	17,04	9 498	17,06	10 228	17,36	9 650	17,23	19
5 786	15,77	6 486	14,99	7 212	13,30	7 550	13,56	7 829	13,29	7 554	13,49	20
2 832	7,72	3 178	7,34	3 627	6,69	3 834	6,89	3 945	6,70	3 801	6,79	21
/	/	/	/	/	/	/	/	(68)	(0,11)	(51)	(0,09)	22
397	1,08	468	1,08	556	1,03	576	1,03	609	1,03	581	1,04	23
2 334	6,36	2 576	5,95	2 759	5,09	2 854	5,13	3 009	5,11	2 903	5,18	24
(212)	(0,58)	(254)	(0,59)	(256)	(0,47)	(272)	(0,49)	254	0,43	258	0,46	25
11	0,03	(11)	(0,03)	15	0,03	14	0,03	11	0,02	12	0,02	26
/	/	/	/	/	/	/	/	/	/	/	/	27
/	/	/	/	/	(3,73)	(1 947)	(3,50)	2 399	4,07	2 095	3,74	28
/	/	/	/	/	/	/	/	55	0,09	/	/	29
/	/	/	/	/	(3,61)	(1 841)	(3,31)	2 230	3,79	1 956	3,49	30
/	/	/	/	/	/	/	/	43	0,07	(32)	(0,06)	31
/	/	/	/	/	/	/	/	(62)	(0,11)	(54)	(0,10)	32
/	/	/	/	/	/	/	/	3	0,01	2	0,00	33
/	/	/	/	/	/	/	/	(5)	0,01	(4)	(0,01)	34
(1 111)	3,03	(1 629)	(3,76)	(2 041)	(3,77)	(2 346)	(4,22)	2 640	4,48	2 402	4,29	35
(1 099)	2,99	(1 503)	(3,47)	(1 819)	(3,36)	(2 173)	(3,90)	2 353	3,99	2 161	3,86	36
(1 014)	(2,76)	(1 408)	(3,25)	(1 704)	(3,14)	(2 055)	(3,69)	2 226	3,78	2 041	3,64	37
84	0,23	94	0,22	115	0,21	118	0,21	126	0,21	120	0,21	38
/	/	/	/	/	/	/	/	13	0,02	7	0,01	39
/	/	/	/	/	/	/	/	(227)	(0,39)	(192)	(0,34)	40
/	/	/	/	/	/	/	/	102	0,17	/	/	41
/	/	/	/	/	/	/	/	(125)	(0,21)	(93)	(0,17)	42
/	/	/	/	/	/	/	/	(48)	(0,08)	(41)	(0,07)	43
/	/	/	/	/	/	/	/	258	0,44	228	0,41	44
/	/	/	/	/	/	/	/	201	0,34	/	/	45
/	/	/	/	/	/	/	/	/	/	/	/	46
/	/	11	(0,03)	12	0,02	(13)	(0,02)	12	0,02	12	0,02	47
/	/	/	/	/	/	/	/	457	0,78	391	0,70	48
7 415	20,21	9 237	21,34	11 660	21,51	12 420	22,31	13 463	22,86	12 586	22,47	49
7 087	19,32	8 069	18,64	9 206	16,98	10 010	17,99	10 464	17,77	9 963	17,79	50
13 552	36,94	(16 730)	38,65	21 109	38,94	22 780	40,93	24 466	41,54	22 893	40,88	51
7 924	21,60	9 207	21,27	10 561	19,48	11 257	20,22	11 825	20,08	11 278	20,14	52
33 812	92,17	42 231	97,57	51 285	94,61	51 488	92,51	54 791	93,03	52 424	93,61	53
22,05		25,87		33,22		35,07		36,82		34,79		54
20,24		25,21		31,40		32,42		34,20		32,54		55

Entgelt für die geleistete Arbeitszeit (Bruttoverdienst abzüglich Sonderzahlungen, vermögenswirksame Leistungen, Vergütung geleistet werden.- 4) Unbare individuelle Leistungen, Aktienoptionsprogramme, Belegschaftsaktien, Belegschaftseinrichtungen.- Träger oder Bildung von Rückstellungen, um ihren Arbeitnehmern Anspruch auf Sozialleistungen zu sichern.- 7) Arbeitgeberbeiträge nehmer, d. h. ohne Zwischenschaltung eines Versicherungsträgers und ohne Rückstellungen zu bilden.- 9) Beiträge zum U2-Verfahren Schwerbehindertenrecht (Teil 2 SGB IX).- 12) Arbeitskosten insg. abzüglich Bruttoverdienste (D.11). Entspricht den Entgeltfortzahlung, unterstellte Sozialbeiträge zur Alters- und Gesundheitsvorsorge von Beamten, Sozialbeiträge der Entgelt für die geleistete Arbeitszeit.- 15) Gesetzliche Arbeitgeberbeiträge zur Sozialversicherung, Vergütung gesetzlicher Lohnsumme oder Beschäftigtenzahl.-

Arbeitskosten je Vollzeiteinheit 2012 nach Kostenarten, Wirtschaftszweigen und Unternehmensgrößenklassen

Früheres Bundesgebiet und Berlin

87 Heime (ohne Erholungs- und Ferienheime)

Lfd.Nr.	Schlüssel 1)	Kostenart	10 und mehr	
			EUR	%
1		Bruttoarbeitskosten insgesamt	39 782	100,00
2	D	Nettoarbeitskosten (Bruttoarbeitskosten abzüglich Lohnsubventionen)	39 638	99,64
3	D.5	Lohnsubventionen (dem Arbeitgeber erstattete Lohn- und Gehaltszahlungen)	/	/
4	D.1	Arbeitnehmerentgelt	39 596	99,53
5	D.11	Bruttoverdienste	30 622	76,98
6	D.111	Bruttoverdienste (ohne Auszubildende)	29 794	74,89
7	D.11111	Entgelt für die geleistete Arbeitszeit 2)	23 849	59,95
8	D.11112	Sonderzahlungen insgesamt 3)	1 631	4,10
9		dar.: von persönlichen Leistungen und vom Unternehmenserfolg abhängig	/	/
10	D.1112	Leistungen zur Vermögensbildung der Arbeitnehmer	34	0,09
11	D.1113	Vergütung für nicht gearbeitete Tage	4 225	10,62
12		Urlaubsvergütung	3 101	7,79
13		Vergütung gesetzlicher Feiertage	1 053	2,65
14		Vergütung sonstiger betrieblicher oder tariflicher arbeitsfreier Tage	(71)	(0,18)
15	D.1114	Sachleistungen 4)	(55)	(0,14)
16		dar.: unbare individuelle Leistungen 5)	(44)	(0,11)
17	D.112	Bruttoverdienste der Auszubildenden	828	2,08
18	D.12	Sozialbeiträge der Arbeitgeber	8 974	22,56
19	D.121	Tatsächliche Sozialbeiträge der Arbeitgeber (ohne Auszubildende) 6)	7 221	18,15
20	D.1211	Gesetzliche Arbeitgeberbeiträge zur Sozialversicherung	6 204	15,60
21		Rentenversicherungsbeiträge	3 011	7,57
22		dar.: Aufstockungsbeiträge zur Rentenversicherung im Rahmen der Altersteilzeit	(30)	(0,07)
23		Arbeitslosenversicherungsbeiträge	436	1,10
24		Kranken- und Pflegeversicherungsbeiträge	2 476	6,22
25		Beiträge zur gesetzlichen Unfallversicherung	270	0,68
26		Umlage für das Insolvenzgeld	12	0,03
27		Sonstige gesetzliche Aufwendungen 7)	-	-
28	D.1212	Aufwendungen für die betriebliche Altersversorgung ohne Entgeltumwandlung	1 017	2,56
29		Aufwendungen für betriebliche Ruhegeldzusagen	/	/
30		Zuwendungen an Pensionskassen	902	2,27
31		Zuwendungen an Unterstützungskassen	/	/
32		Beiträge zur Direktversicherung	/	/
33		Beiträge an Pensionsfonds	1	0,00
34		Beiträge an den Pensions-Sicherungs-Verein VVaG	/	/
35	D.122	Unterstellte Sozialbeiträge der Arbeitgeber (ohne Auszubildende) 8)	1 539	3,87
36	D.1221	Entgeltfortzahlung	1 437	3,61
37		Entgeltfortzahlung im Krankheitsfall	1 348	3,39
38		Arbeitgeberzuschüsse zum Mutterschaftsgeld 9)	89	0,22
39	D.1222	Unterstellte Sozialbeiträge zur Alters- und Gesundheitsvorsorge von Beamten	-	-
40	D.1223	Zahlungen an aus dem Unternehmen ausscheidende Arbeitnehmer	(80)	(0,20)
41		Entlassungsschadigungen	/	/
42		Aufstockungsbeträge zum Bruttoverdienst im Rahmen der Altersteilzeit	/	/
43	D.1224	Sonstige freiwillige Sozialleistungen der Arbeitgeber	(22)	(0,06)
44	D.123	Sozialbeiträge der Arbeitgeber für Auszubildende	214	0,54
45	D.2	Kosten für die berufliche Aus- und Weiterbildung	126	0,32
46	D.3	Sonstige Aufwendungen 10)	(40)	(0,10)
47	D.4	Steuern auf die Lohnsumme oder Beschäftigtenzahl 11)	19	0,05
48		Nachrichtlich:		
48		Aufwendungen der Arbeitnehmer für betriebliche Altersversorgung	166	0,42
49		Lohnnebenkosten 12)	9 160	23,02
50		dar.: gesetzliche Lohnnebenkosten 13)	7 875	19,79
51		Personalnebenkosten insgesamt 14)	15 933	40,05
52		dar.: gesetzliche Personalnebenkosten 15)	8 713	21,90
53		Bruttoarbeitskosten je Vollzeiteinheit einschließlich Auszubildende	37 127	93,33
54		Bruttoarbeitskosten je geleistete Stunde der Beschäftigten (ohne Auszubildende)	24,38	
55		Nettoarbeitskosten je geleistete Stunde der Beschäftigten (einschl. Auszubildende) ..	22,66	

1) Harmonisierter Schlüssel der statistischen Ämter der Europäischen Union nach Verordnung (EG) 1737/2005.- 2) Laufend gezahltes für nicht gearbeitete Tage, Sachleistungen).- 3) Zahlungen, die im Allgemeinen nicht laufend mit jeder Lohn- und Gehaltszahlung 5) Naturalleistungen, Firmenwagen, Personalrabatte, Job-Tickets und Zinersparnisse.- 6) Zahlungen der Arbeitgeber an Versicherungen zur Winterbeschäftigungs-Umlage nach Winterbeschäftigungs-Verordnung.- 8) Sozialleistungen der Arbeitgeber direkt an ihre Arbeit nach Aufwendungsausgleichsgesetz.- 10) Anwerbungskosten, vom Arbeitgeber gestellte Berufskleidung.- 11) Ausgleichsabgabe nach "indirekten Kosten" der Internationalen Arbeitsorganisation (ILO).- 13) Gesetzliche Arbeitgeberbeiträge zur Sozialversicherung, Arbeitgeber für Auszubildende, Steuern auf die Lohnsumme oder Beschäftigtenzahl.- 14) Arbeitskosten insgesamt abzüglich Feiertage, Entgeltfortzahlung, unterstellte Sozialbeiträge zur Alters- und Gesundheitsvorsorge von Beamten, Steuern auf die

Arbeitskosten je Vollzeiteinheit in Unternehmen mit ... Arbeitnehmern												Lfd. Nr.
davon mit ... bis ... Arbeitnehmern										50 und mehr		
10 - 49		50 - 249		250 - 499		500 - 999		1000 und mehr				
EUR	%	EUR	%	EUR	%	EUR	%	EUR	%	EUR	%	
36 405	100,00	38 735	100,00	44 210	100,00	41 307	100,00	40 189	100,00	40 174	100,00	1
36 199	99,43	38 561	99,55	44 082	99,71	41 199	99,74	40 100	99,78	40 037	99,66	2
/	/	/	/	/	/	/	/	/	/	/	/	3
36 238	99,54	38 556	99,54	43 980	99,48	41 127	99,57	40 007	99,55	39 987	99,53	4
28 351	77,87	29 950	77,32	33 847	76,56	31 469	76,18	30 790	76,61	30 886	76,88	5
27 626	75,89	29 117	75,17	32 978	74,59	30 656	74,22	29 941	74,50	30 046	74,79	6
22 769	62,54	23 407	60,43	26 209	59,28	24 294	58,81	23 712	59,00	23 974	59,68	7
/	/	1 555	4,01	(1 945)	(4,40)	(1 886)	4,57	/	(4,44)	1 709	4,25	8
/	/	/	/	/	/	/	/	/	/	/	/	9
/	/	31	0,08	/	/	(32)	0,08	/	(0,08)	(33)	0,08	10
3 809	10,46	4 076	10,52	4 708	10,65	4 402	10,66	4 344	10,81	4 274	10,64	11
2 810	7,72	3 007	7,76	3 478	7,87	3 186	7,71	3 161	7,86	3 135	7,80	12
953	2,62	1 006	2,60	1 149	2,60	1 105	2,68	1 106	2,75	1 065	2,65	13
/	/	/	/	/	/	/	/	/	/	(74)	(0,18)	14
/	/	/	/	/	/	/	/	/	/	(56)	(0,14)	15
/	/	/	/	/	/	/	/	/	/	(44)	(0,11)	16
/	/	(833)	(2,15)	/	/	(813)	(1,97)	(849)	2,11	840	2,09	17
7 887	21,67	8 606	22,22	10 133	22,92	9 659	23,38	9 217	22,93	9 101	22,65	18
6 363	17,48	6 929	17,89	8 254	18,67	7 659	18,54	7 394	18,40	7 321	18,22	19
5 693	15,64	6 055	15,63	6 907	15,62	6 435	15,58	6 235	15,51	6 263	15,59	20
2 735	7,51	2 935	7,58	3 325	7,52	3 136	7,59	3 051	7,59	3 043	7,57	21
/	/	/	/	/	/	/	/	/	(0,10)	(32)	(0,08)	22
393	1,08	421	1,09	485	1,10	459	1,11	445	1,11	441	1,10	23
2 305	6,33	2 426	6,26	2 738	6,19	2 560	6,20	2 469	6,14	2 495	6,21	24
(250)	(0,69)	261	0,67	(344)	(0,78)	266	0,64	258	0,64	272	0,68	25
10	0,03	11	0,03	/	/	/	/	11	0,03	12	0,03	26
-	-	-	-	-	-	-	-	-	-	-	-	27
/	/	(875)	2,26	(1 346)	(3,05)	/	(2,96)	/	(2,88)	1 057	2,63	28
/	/	/	/	/	/	/	/	/	/	/	/	29
/	/	(732)	(1,89)	/	/	/	(2,82)	/	(2,78)	(945)	2,35	30
/	/	/	/	/	/	/	/	/	/	/	/	31
/	/	/	/	/	/	/	/	/	/	/	/	32
-	-	/	/	-	-	-	-	/	/	2	0,00	33
/	/	/	/	/	/	/	/	/	/	/	/	34
(1 341)	3,68	1 465	3,78	(1 637)	(3,70)	(1 788)	(4,33)	1 606	4,00	1 562	3,89	35
(1 293)	(3,55)	1 365	3,52	(1 532)	(3,47)	(1 679)	(4,06)	1 481	3,68	1 454	3,62	36
(1 211)	(3,33)	1 280	3,30	(1 438)	(3,25)	(1 586)	(3,84)	1 388	3,45	1 364	3,40	37
82	0,22	85	0,22	94	0,21	93	0,23	93	0,23	90	0,22	38
-	-	-	-	-	-	-	-	-	-	-	-	39
/	/	/	/	/	/	/	/	(94)	(0,23)	(85)	(0,21)	40
/	/	/	/	/	/	/	/	/	/	/	/	41
/	/	/	/	/	/	/	/	/	/	/	(0,06)	42
/	/	(17)	(0,04)	/	/	/	/	/	(0,08)	(23)	(0,06)	43
/	/	(212)	(0,55)	/	/	(212)	(0,51)	(217)	0,54	218	0,54	44
/	/	(114)	(0,29)	/	/	/	/	/	(0,33)	(127)	0,32	45
/	/	/	/	/	/	/	/	/	/	(41)	(0,10)	46
17	0,05	20	0,05	20	0,05	21	0,05	18	0,04	20	0,05	47
/	/	(155)	(0,40)	/	/	/	/	(169)	0,42	170	0,42	48
8 055	22,13	8 785	22,68	10 363	23,44	9 838	23,82	9 399	23,39	9 288	23,12	49
7 187	19,74	7 652	19,75	8 703	19,68	8 346	20,21	7 951	19,78	7 955	19,80	50
13 637	37,46	15 328	39,57	18 001	40,72	17 013	41,19	16 478	41,00	16 200	40,32	51
7 956	21,85	8 446	21,80	9 609	21,73	9 239	22,37	8 839	21,99	8 801	21,91	52
34 272	94,14	36 144	93,31	41 082	92,93	38 486	93,17	37 488	93,28	37 456	93,23	53
22,14	/	23,55	/	27,09	/	25,45	/	24,99	/	24,64	/	54
20,72	/	21,86	/	25,12	/	23,65	/	23,25	/	22,89	/	55

Entgelt für die geleistete Arbeitszeit (Bruttoverdienst abzüglich Sonderzahlungen, vermögenswirksame Leistungen, Vergütung geleistet werden.- 4) Unbare individuelle Leistungen, Aktienoptionsprogramme, Belegschaftsaktien, Belegschaftseinrichtungen.- Träger oder Bildung von Rückstellungen, um ihren Arbeitnehmern Anspruch auf Sozialleistungen zu sichern.- 7) Arbeitgeberbeiträge nehmer, d. h. ohne Zwischenschaltung eines Versicherungsträgers und ohne Rückstellungen zu bilden.- 9) Beiträge zum U2-Verfahren Schwerbehindertenrecht (Teil 2 SGB IX).- 12) Arbeitskosten insg. abzüglich Bruttoverdienste (D.11). Entspricht den Entgeltfortzahlung, unterstellte Sozialbeiträge zur Alters- und Gesundheitsvorsorge von Beamten, Sozialbeiträge der Entgelt für die geleistete Arbeitszeit.- 15) Gesetzliche Arbeitgeberbeiträge zur Sozialversicherung, Vergütung gesetzlicher Lohnsumme oder Beschäftigtenzahl.-

Arbeitskosten je Vollzeiteinheit 2012 nach Kostenarten, Wirtschaftszweigen und Unternehmensgrößenklassen

Früheres Bundesgebiet und Berlin

88 Sozialwesen (ohne Heime)

Lfd.Nr.	Schlüssel 1)	Kostenart	10 und mehr	
			EUR	%
1		Bruttoarbeitskosten insgesamt	40 914	100,00
2	D	Nettoarbeitskosten (Bruttoarbeitskosten abzüglich Lohnsubventionen)	40 643	99,34
3	D.5	Lohnsubventionen (dem Arbeitgeber erstattete Lohn- und Gehaltszahlungen)	/	/
4	D.1	Arbeitnehmerentgelt	40 718	99,52
5	D.11	Bruttoverdienste	31 655	77,37
6	D.111	Bruttoverdienste (ohne Auszubildende)	31 233	76,34
7	D.11111	Entgelt für die geleistete Arbeitszeit 2)	25 058	61,24
8	D.11112	Sonderzahlungen insgesamt 3)	1 569	3,83
9		dar.: von persönlichen Leistungen und vom Unternehmenserfolg abhängig	/	/
10	D.1112	Leistungen zur Vermögensbildung der Arbeitnehmer	(34)	(0,08)
11	D.1113	Vergütung für nicht gearbeitete Tage	4 437	10,85
12		Urlaubsvergütung	3 230	7,90
13		Vergütung gesetzlicher Feiertage	1 113	2,72
14		Vergütung sonstiger betrieblicher oder tariflicher arbeitsfreier Tage	(94)	(0,23)
15	D.1114	Sachleistungen 4)	/	/
16		dar.: unbare individuelle Leistungen 5)	/	/
17	D.112	Bruttoverdienste der Auszubildenden	(422)	(1,03)
18	D.12	Sozialbeiträge der Arbeitgeber	9 063	22,15
19	D.121	Tatsächliche Sozialbeiträge der Arbeitgeber (ohne Auszubildende) 6)	7 488	18,30
20	D.1211	Gesetzliche Arbeitgeberbeiträge zur Sozialversicherung	6 497	15,88
21		Rentenversicherungsbeiträge	3 147	7,69
22		dar.: Aufstockungsbeiträge zur Rentenversicherung im Rahmen der Altersteilzeit	(25)	(0,06)
23		Arbeitslosenversicherungsbeiträge	440	1,07
24		Kranken- und Pflegeversicherungsbeiträge	2 572	6,29
25		Beiträge zur gesetzlichen Unfallversicherung	326	0,80
26		Umlage für das Insolvenzgeld	11	0,03
27		Sonstige gesetzliche Aufwendungen 7)	-	-
28	D.1212	Aufwendungen für die betriebliche Altersversorgung ohne Entgeltumwandlung	991	2,42
29		Aufwendungen für betriebliche Ruhegeldzusagen	/	/
30		Zuwendungen an Pensionskassen	(859)	(2,10)
31		Zuwendungen an Unterstützungskassen	/	/
32		Beiträge zur Direktversicherung	/	/
33		Beiträge an Pensionsfonds	3	(0,01)
34		Beiträge an den Pensions-Sicherungs-Verein VVaG	/	/
35	D.122	Unterstellte Sozialbeiträge der Arbeitgeber (ohne Auszubildende) 8)	1 465	3,58
36	D.1221	Entgeltfortzahlung	1 378	3,37
37		Entgeltfortzahlung im Krankheitsfall	1 285	3,14
38		Arbeitgeberzuschüsse zum Mutterschaftsgeld 9)	93	0,23
39	D.1222	Unterstellte Sozialbeiträge zur Alters- und Gesundheitsvorsorge von Beamten	-	-
40	D.1223	Zahlungen an aus dem Unternehmen ausscheidende Arbeitnehmer	/	/
41		Entlassungsschadigungen	/	/
42		Aufstockungsbeträge zum Bruttoverdienst im Rahmen der Altersteilzeit	/	/
43	D.1224	Sonstige freiwillige Sozialleistungen der Arbeitgeber	/	/
44	D.123	Sozialbeiträge der Arbeitgeber für Auszubildende	(110)	(0,27)
45	D.2	Kosten für die berufliche Aus- und Weiterbildung	/	/
46	D.3	Sonstige Aufwendungen 10)	/	/
47	D.4	Steuern auf die Lohnsumme oder Beschäftigtenzahl 11)	16	0,04
48		Nachrichtlich: Aufwendungen der Arbeitnehmer für betriebliche Altersversorgung	(189)	(0,46)
49		Lohnnebenkosten 12)	9 259	22,63
50		dar.: gesetzliche Lohnnebenkosten 13)	8 001	19,56
51		Personalnebenkosten insgesamt 14)	15 856	38,76
52		dar.: gesetzliche Personalnebenkosten 15)	9 004	22,01
53		Bruttoarbeitskosten je Vollzeiteinheit einschließlich Auszubildende	39 132	95,64
54		Bruttoarbeitskosten je geleistete Stunde der Beschäftigten (ohne Auszubildende)	24,89	
55		Nettoarbeitskosten je geleistete Stunde der Beschäftigten (einschl. Auszubildende) ..	23,64	

1) Harmonisierter Schlüssel der statistischen Ämter der Europäischen Union nach Verordnung (EG) 1737/2005.- 2) Laufend gezahltes für nicht gearbeitete Tage, Sachleistungen).- 3) Zahlungen, die im Allgemeinen nicht laufend mit jeder Lohn- und Gehaltszahlung
5) Naturalleistungen, Firmenwagen, Personalrabatte, Job-Tickets und Zinsersparnisse.- 6) Zahlungen der Arbeitgeber an Versicherungen zur Winterbeschäftigungs-Umlage nach Winterbeschäftigungs-Verordnung.- 8) Sozialleistungen der Arbeitgeber direkt an ihre Arbeit nach Aufwendungsausgleichsgesetz.- 10) Anwerbungskosten, vom Arbeitgeber gestellte Berufskleidung.- 11) Ausgleichsabgabe nach "indirekten Kosten" der Internationalen Arbeitsorganisation (ILO).- 13) Gesetzliche Arbeitgeberbeiträge zur Sozialversicherung, Arbeitgeber für Auszubildende, Steuern auf die Lohnsumme oder Beschäftigtenzahl.- 14) Arbeitskosten insgesamt abzüglich Feiertage, Entgeltfortzahlung, unterstellte Sozialbeiträge zur Alters- und Gesundheitsvorsorge von Beamten, Steuern auf die

Arbeitskosten je Vollzeiteinheit in Unternehmen mit ... Arbeitnehmern												Lfd. Nr.
davon mit ... bis ... Arbeitnehmern										50 und mehr		
10 - 49		50 - 249		250 - 499		500 - 999		1000 und mehr				
EUR	%	EUR	%	EUR	%	EUR	%	EUR	%	EUR	%	
38 918	100,00	41 030	100,00	43 017	100,00	40 351	100,00	41 759	100,00	41 485	100,00	1
38 574	99,12	40 802	99,45	42 751	99,38	39 940	98,98	41 640	99,72	41 235	99,40	2
/	/	/	/	/	/	/	/	(119)	(0,28)	/	/	3
38 806	99,71	40 813	99,47	42 826	99,56	40 136	99,47	41 474	99,32	41 265	99,47	4
30 606	78,64	31 969	77,92	32 850	76,37	30 669	76,00	31 903	76,40	31 955	77,03	5
30 243	77,71	31 530	76,85	32 579	75,74	30 137	74,69	31 308	74,97	31 517	75,97	6
24 706	63,48	25 354	61,79	25 901	60,21	23 979	59,42	24 654	59,04	25 158	60,64	7
/	/	(1 520)	3,70	(1 805)	(4,20)	/	(4,05)	2 054	4,92	1 682	4,05	8
/	/	/	/	/	/	/	/	/	/	/	/	9
/	/	/	/	/	/	/	/	34	0,08	(31)	(0,07)	10
4 166	10,71	4 415	10,76	4 781	11,12	4 438	11,00	4 500	10,78	4 515	10,88	11
3 034	7,80	3 236	7,89	3 482	8,09	3 196	7,92	3 241	7,76	3 287	7,92	12
1 058	2,72	1 110	2,71	1 148	2,67	1 114	2,76	1 176	2,82	1 129	2,72	13
/	/	/	/	/	/	/	/	82	0,20	(99)	(0,24)	14
/	/	/	/	/	/	/	/	(65)	(0,16)	/	/	15
/	/	/	/	/	/	/	/	(52)	(0,12)	/	/	16
/	/	/	/	/	/	/	/	596	1,43	(438)	(1,06)	17
8 199	21,07	8 844	21,55	9 976	23,19	(9 467)	23,46	9 570	22,92	9 310	22,44	18
6 831	17,55	7 383	17,99	8 096	18,82	7 616	18,87	8 006	19,17	7 675	18,50	19
6 281	16,14	6 450	15,72	6 914	16,07	6 424	15,92	6 489	15,54	6 558	15,81	20
3 022	7,76	3 135	7,64	3 327	7,73	3 112	7,71	3 189	7,64	3 183	7,67	21
/	/	/	/	/	/	/	/	47	0,11	(31)	(0,08)	22
411	1,06	432	1,05	477	1,11	443	1,10	455	1,09	448	1,08	23
2 518	6,47	2 552	6,22	2 705	6,29	2 553	6,33	2 549	6,10	2 587	6,24	24
319	0,82	320	0,78	(392)	(0,91)	(304)	(0,75)	284	0,68	329	0,79	25
11	0,03	12	0,03	(12)	(0,03)	(11)	(0,03)	11	0,03	12	0,03	26
-	-	-	-	-	-	-	-	-	-	-	-	27
/	/	(933)	(2,27)	(1 182)	(2,75)	/	(2,96)	1 518	3,63	1 117	2,69	28
/	/	/	/	/	/	/	/	(0)	(0,00)	/	/	29
/	/	/	(2,00)	/	/	/	/	1 361	3,26	(976)	(2,35)	30
/	/	/	/	/	/	/	/	(2)	(0,01)	/	/	31
/	/	/	/	/	/	/	/	(131)	(0,31)	/	/	32
-	-	/	/	-	-	/	/	(23)	(0,06)	(3)	(0,01)	33
/	/	/	/	/	/	/	/	(0)	(0,00)	/	/	34
(1 275)	(3,28)	1 346	3,28	(1 813)	4,21	/	/	1 412	3,38	1 519	3,66	35
(1 240)	(3,19)	1 259	3,07	(1 686)	(3,92)	/	/	1 277	3,06	1 417	3,42	36
(1 154)	(2,97)	(1 165)	2,84	(1 586)	(3,69)	/	/	1 179	2,82	1 322	3,19	37
86	0,22	94	0,23	100	0,23	(88)	0,22	97	0,23	95	0,23	38
/	/	/	/	/	/	/	/	-	-	-	-	39
/	/	/	/	/	/	/	/	(109)	(0,26)	/	/	40
/	/	/	/	/	/	/	/	/	/	/	/	41
/	/	/	/	/	/	/	/	55	0,13	/	/	42
/	/	/	/	/	/	/	/	26	0,06	/	/	43
/	/	/	/	/	/	/	/	(152)	(0,36)	(116)	(0,28)	44
/	/	/	/	/	/	/	/	217	0,52	/	/	45
/	/	/	/	/	/	/	/	/	/	/	/	46
/	(0,02)	18	0,04	18	0,04	19	0,05	18	0,04	18	0,04	47
/	/	(191)	(0,47)	/	/	/	/	(117)	(0,28)	(190)	(0,46)	48
8 311	21,36	9 060	22,08	10 167	23,63	(9 683)	24,00	9 856	23,60	9 530	22,97	49
7 623	19,59	7 842	19,11	8 686	20,19	(8 214)	20,36	7 935	19,00	8 109	19,55	50
14 212	36,52	15 676	38,21	17 115	39,79	(16 373)	40,58	17 105	40,96	16 327	39,36	51
8 587	22,07	8 837	21,54	9 766	22,70	9 175	22,74	8 960	21,46	9 123	21,99	52
37 536	96,45	38 705	94,33	41 983	97,60	38 538	95,51	39 854	95,44	39 583	95,42	53
23,74	/	24,77	/	26,60	/	24,98	/	24,75	/	25,21	/	54
22,69	/	23,23	/	25,77	/	23,62	/	23,58	/	23,91	/	55

Entgelt für die geleistete Arbeitszeit (Bruttoverdienst abzüglich Sonderzahlungen, vermögenswirksame Leistungen, Vergütung geleistet werden.- 4) Unbare individuelle Leistungen, Aktienoptionsprogramme, Belegschaftsaktien, Belegschaftseinrichtungen.- Träger oder Bildung von Rückstellungen, um ihren Arbeitnehmern Anspruch auf Sozialleistungen zu sichern.- 7) Arbeitgeberbeiträge nehmer, d. h. ohne Zwischenschaltung eines Versicherungsträgers und ohne Rückstellungen zu bilden.- 9) Beiträge zum U2-Verfahren Schwerbehindertenrecht (Teil 2 SGB IX).- 12) Arbeitskosten insg. abzüglich Bruttoverdienste (D.11). Entspricht den Entgeltfortzahlung, unterstellte Sozialbeiträge zur Alters- und Gesundheitsvorsorge von Beamten, Sozialbeiträge der Entgelt für die geleistete Arbeitszeit.- 15) Gesetzliche Arbeitgeberbeiträge zur Sozialversicherung, Vergütung gesetzlicher Lohnsumme oder Beschäftigtenzahl.-

Arbeitskosten je Vollzeiteinheit 2012 nach Kostenarten, Wirtschaftszweigen und Unternehmensgrößenklassen

Früheres Bundesgebiet und Berlin

R-S Sonstige Dienstleister

Lfd.Nr.	Schlüssel 1)	Kostenart	10 und mehr	
			EUR	%
1		Bruttoarbeitskosten insgesamt	47 507	100,00
2	D	Nettoarbeitskosten (Bruttoarbeitskosten abzüglich Lohnsubventionen)	47 395	99,76
3	D.5	Lohnsubventionen (dem Arbeitgeber erstattete Lohn- und Gehaltszahlungen)	/	/
4	D.1	Arbeitnehmerentgelt	47 242	99,44
5	D.11	Bruttoverdienste	36 912	77,70
6	D.111	Bruttoverdienste (ohne Auszubildende)	36 541	76,92
7	D.11111	Entgelt für die geleistete Arbeitszeit 2)	28 606	60,21
8	D.11112	Sonderzahlungen insgesamt 3)	2 532	5,33
9		dar.: von persönlichen Leistungen und vom Unternehmenserfolg abhängig	/	/
10	D.1112	Leistungen zur Vermögensbildung der Arbeitnehmer	(66)	(0,14)
11	D.1113	Vergütung für nicht gearbeitete Tage	5 129	10,80
12		Urlaubsvergütung	3 739	7,87
13		Vergütung gesetzlicher Feiertage	1 281	2,70
14		Vergütung sonstiger betrieblicher oder tariflicher arbeitsfreier Tage	(109)	(0,23)
15	D.1114	Sachleistungen 4)	(209)	(0,44)
16		dar.: unbare individuelle Leistungen 5)	(183)	(0,38)
17	D.112	Bruttoverdienste der Auszubildenden	(370)	(0,78)
18	D.12	Sozialbeiträge der Arbeitgeber	10 330	21,74
19	D.121	Tatsächliche Sozialbeiträge der Arbeitgeber (ohne Auszubildende) 6)	8 517	17,93
20	D.1211	Gesetzliche Arbeitgeberbeiträge zur Sozialversicherung	7 121	14,99
21		Rentenversicherungsbeiträge	3 488	7,34
22		dar.: Aufstockungsbeiträge zur Rentenversicherung im Rahmen der Altersteilzeit	(52)	(0,11)
23		Arbeitslosenversicherungsbeiträge	498	1,05
24		Kranken- und Pflegeversicherungsbeiträge	2 704	5,69
25		Beiträge zur gesetzlichen Unfallversicherung	420	0,88
26		Umlage für das Insolvenzgeld	(11)	(0,02)
27		Sonstige gesetzliche Aufwendungen 7)	/	/
28	D.1212	Aufwendungen für die betriebliche Altersversorgung ohne Entgeltumwandlung	1 396	2,94
29		Aufwendungen für betriebliche Ruhegeldzusagen	/	/
30		Zuwendungen an Pensionskassen	854	1,80
31		Zuwendungen an Unterstützungskassen	(102)	(0,21)
32		Beiträge zur Direktversicherung	/	/
33		Beiträge an Pensionsfonds	/	/
34		Beiträge an den Pensions-Sicherungs-Verein VVaG	/	/
35	D.122	Unterstellte Sozialbeiträge der Arbeitgeber (ohne Auszubildende) 8)	1 717	3,61
36	D.1221	Entgeltfortzahlung	1 442	3,04
37		Entgeltfortzahlung im Krankheitsfall	1 341	2,82
38		Arbeitgeberzuschüsse zum Mutterschaftsgeld 9)	101	0,21
39	D.1222	Unterstellte Sozialbeiträge zur Alters- und Gesundheitsvorsorge von Beamten	-	-
40	D.1223	Zahlungen an aus dem Unternehmen ausscheidende Arbeitnehmer	(257)	(0,54)
41		Entlassungsschadigungen	(150)	(0,32)
42		Aufstockungsbeträge zum Bruttoverdienst im Rahmen der Altersteilzeit	(107)	(0,22)
43	D.1224	Sonstige freiwillige Sozialleistungen der Arbeitgeber	/	/
44	D.123	Sozialbeiträge der Arbeitgeber für Auszubildende	(97)	(0,20)
45	D.2	Kosten für die berufliche Aus- und Weiterbildung	/	/
46	D.3	Sonstige Aufwendungen 10)	(48)	(0,10)
47	D.4	Steuern auf die Lohnsumme oder Beschäftigtenzahl 11)	24	0,05
48		Nachrichtlich:		
48		Aufwendungen der Arbeitnehmer für betriebliche Altersversorgung	326	0,69
49		Lohnnebenkosten 12)	10 595	22,30
50		dar.: gesetzliche Lohnnebenkosten 13)	8 684	18,28
51		Personalnebenkosten insgesamt 14)	18 901	39,79
52		dar.: gesetzliche Personalnebenkosten 15)	9 868	20,77
53		Bruttoarbeitskosten je Vollzeiteinheit einschließlich Auszubildende	45 597	95,98
54		Bruttoarbeitskosten je geleistete Stunde der Beschäftigten (ohne Auszubildende)	28,80	
55		Nettoarbeitskosten je geleistete Stunde der Beschäftigten (einschl. Auszubildende) ..	27,58	

1) Harmonisierter Schlüssel der statistischen Ämter der Europäischen Union nach Verordnung (EG) 1737/2005.- 2) Laufend gezahltes für nicht gearbeitete Tage, Sachleistungen).- 3) Zahlungen, die im Allgemeinen nicht laufend mit jeder Lohn- und Gehaltszahlung
5) Naturalleistungen, Firmenwagen, Personalrabatte, Job-Tickets und Zinersparnisse.- 6) Zahlungen der Arbeitgeber an Versicherung zur Winterbeschäftigungs-Umlage nach Winterbeschäftigungs-Verordnung.- 8) Sozialleistungen der Arbeitgeber direkt an ihre Arbeit nach Aufwendungsausgleichsgesetz.- 10) Anwerbungskosten, vom Arbeitgeber gestellte Berufskleidung.- 11) Ausgleichsabgabe nach "indirekten Kosten" der Internationalen Arbeitsorganisation (ILO).- 13) Gesetzliche Arbeitgeberbeiträge zur Sozialversicherung, Arbeitgeber für Auszubildende, Steuern auf die Lohnsumme oder Beschäftigtenzahl.- 14) Arbeitskosten insgesamt abzüglich Feiertage, Entgeltfortzahlung, unterstellte Sozialbeiträge zur Alters- und Gesundheitsvorsorge von Beamten, Steuern auf die

Arbeitskosten je Vollzeiteinheit in Unternehmen mit ... Arbeitnehmern												Lfd. Nr.
davon mit ... bis ... Arbeitnehmern										50 und mehr		
10 - 49		50 - 249		250 - 499		500 - 999		1000 und mehr				
EUR	%	EUR	%	EUR	%	EUR	%	EUR	%	EUR	%	
41 899	100,00	43 860	100,00	48 398	100,00	57 013	100,00	56 705	100,00	49 552	100,00	1
41 714	99,56	43 800	99,86	48 213	99,62	56 944	99,88	56 633	99,87	49 466	99,83	2
/	/	/	/	/	/	/	/	/	/	/	/	3
41 566	99,20	43 671	99,57	48 140	99,47	56 777	99,59	56 373	99,42	49 312	99,52	4
32 776	78,23	34 025	77,58	37 716	77,93	44 550	78,14	43 536	76,78	38 420	77,53	5
32 378	77,28	33 688	76,81	37 282	77,03	44 201	77,53	43 177	76,14	38 059	76,81	6
25 996	62,04	26 654	60,77	28 579	59,05	33 967	59,58	33 082	58,34	29 558	59,65	7
/	(3,94)	2 013	4,59	/	/	(3 690)	(6,47)	3 669	6,47	2 853	5,76	8
/	/	/	/	/	/	/	/	(532)	(0,94)	/	/	9
/	/	(63)	(0,14)	/	/	/	/	(77)	0,14	(72)	(0,15)	10
4 478	10,69	4 765	10,86	5 206	10,76	6 162	10,81	6 146	10,84	5 366	10,83	11
3 261	7,78	3 482	7,94	3 872	8,00	4 518	7,92	4 395	7,75	3 914	7,90	12
1 152	2,75	1 193	2,72	1 248	2,58	1 509	2,65	1 533	2,70	1 327	2,68	13
/	/	/	/	/	/	/	/	/	/	(125)	(0,25)	14
/	/	(193)	(0,44)	/	/	/	/	(203)	(0,36)	(211)	(0,43)	15
/	/	(162)	(0,37)	/	/	/	/	(146)	(0,26)	(175)	(0,35)	16
/	/	/	/	/	/	/	/	360	0,63	(361)	(0,73)	17
8 790	20,98	9 646	21,99	10 424	21,54	12 227	21,45	12 837	22,64	10 892	21,98	18
7 360	17,57	8 038	18,33	8 375	17,30	9 770	17,14	10 613	18,72	8 938	18,04	19
6 471	15,45	6 763	15,42	7 000	14,46	8 493	14,90	8 038	14,17	7 358	14,85	20
3 118	7,44	3 273	7,46	3 379	6,98	4 190	7,35	4 120	7,27	3 623	7,31	21
/	/	/	(0,08)	/	/	/	/	122	0,21	(67)	(0,14)	22
441	1,05	463	1,06	487	1,01	612	1,07	592	1,04	519	1,05	23
2 494	5,95	2 589	5,90	2 648	5,47	3 229	5,66	2 955	5,21	2 781	5,61	24
/	(0,97)	(428)	(0,97)	/	(0,98)	(452)	(0,79)	360	0,64	425	0,86	25
/	(0,03)	/	/	(10)	(0,02)	/	/	11	0,02	(11)	(0,02)	26
/	/	/	/	-	-	-	-	(0)	(0,00)	0	0,00	27
/	/	(1 275)	(2,91)	/	/	/	/	2 575	4,54	1 580	3,19	28
/	/	/	/	/	/	/	/	/	/	/	/	29
/	/	(789)	(1,80)	/	/	/	/	(1 292)	(2,28)	(997)	(2,01)	30
/	/	/	/	/	/	/	/	(475)	(0,84)	(126)	(0,25)	31
/	/	/	/	/	/	/	/	/	/	/	/	32
/	/	/	/	-	-	-	-	(8)	(0,01)	/	/	33
/	/	/	/	/	/	/	/	(86)	(0,15)	(32)	(0,07)	34
1 324	3,16	1 522	3,47	(1 935)	(4,00)	(2 364)	4,15	2 131	3,76	1 860	3,75	35
1 193	2,85	1 323	3,02	(1 570)	(3,24)	1 845	3,24	1 709	3,01	1 533	3,09	36
1 104	2,63	1 227	2,80	(1 471)	(3,04)	1 722	3,02	1 592	2,81	1 428	2,88	37
89	0,21	96	0,22	99	0,21	(124)	0,22	117	0,21	106	0,21	38
/	/	/	/	/	/	/	/	/	/	/	/	39
/	/	/	/	/	/	/	/	396	0,70	(305)	(0,62)	40
/	/	/	/	/	/	/	/	137	0,24	(168)	(0,34)	41
/	/	/	/	/	/	/	/	259	0,46	(137)	(0,28)	42
/	/	/	/	/	/	/	/	27	0,05	/	/	43
/	/	/	/	/	/	/	/	93	0,16	(93)	(0,19)	44
/	/	/	/	/	/	/	/	(249)	(0,44)	(154)	(0,31)	45
/	/	/	/	/	/	/	/	(55)	(0,10)	(59)	(0,12)	46
(14)	(0,03)	27	0,06	29	(0,06)	26	(0,04)	27	0,05	27	0,06	47
/	/	(284)	(0,65)	(336)	(0,69)	/	/	552	0,97	364	0,73	48
9 123	21,77	9 835	22,42	10 682	22,07	12 463	21,86	13 168	23,22	11 132	22,47	49
7 785	18,58	8 199	18,69	8 713	18,00	10 457	18,34	9 867	17,40	9 012	18,19	50
15 903	37,96	17 206	39,23	19 820	40,95	23 046	40,42	23 623	41,66	19 994	40,35	51
8 831	21,08	9 306	21,22	9 847	20,35	11 872	20,82	11 306	19,94	10 246	20,68	52
39 811	95,02	42 281	96,40	46 354	95,78	55 264	96,93	54 562	96,22	47 736	96,34	53
25,14	/	26,57	/	29,46	/	34,85	/	34,69	/	30,15	/	54
23,79	/	25,58	/	28,09	/	33,75	/	33,37	/	29,00	/	55

Entgelt für die geleistete Arbeitszeit (Bruttoverdienst abzüglich Sonderzahlungen, vermögenswirksame Leistungen, Vergütung geleistet werden.- 4) Unbare individuelle Leistungen, Aktienoptionsprogramme, Belegschaftsaktien, Belegschaftseinrichtungen.- träger oder Bildung von Rückstellungen, um ihren Arbeitnehmern Anspruch auf Sozialleistungen zu sichern.- 7) Arbeitgeberbeiträge nehmer, d. h. ohne Zwischenschaltung eines Versicherungsträgers und ohne Rückstellungen zu bilden.- 9) Beiträge zum U2-Verfahren Schwerbehindertenrecht (Teil 2 SGB IX).- 12) Arbeitskosten insg. abzüglich Bruttoverdienste (D.11). Entspricht den Entgeltfortzahlung, unterstellte Sozialbeiträge zur Alters- und Gesundheitsvorsorge von Beamten, Sozialbeiträge der Entgelt für die geleistete Arbeitszeit.- 15) Gesetzliche Arbeitgeberbeiträge zur Sozialversicherung, Vergütung gesetzlicher Lohnsumme oder Beschäftigtenzahl.-

Arbeitskosten je Vollzeiteinheit 2012 nach Kostenarten, Wirtschaftszweigen und Unternehmensgrößenklassen

Früheres Bundesgebiet und Berlin

R Kunst, Unterhaltung und Erholung

Lfd.Nr.	Schlüssel 1)	Kostenart	10 und mehr	
			EUR	%
1		Bruttoarbeitskosten insgesamt	46 703	100,00
2	D	Nettoarbeitskosten (Bruttoarbeitskosten abzüglich Lohnsubventionen)	46 642	99,87
3	D.5	Lohnsubventionen (dem Arbeitgeber erstattete Lohn- und Gehaltszahlungen)	(61)	(0,13)
4	D.1	Arbeitnehmerentgelt	46 509	99,58
5	D.11	Bruttoverdienste	36 753	78,69
6	D.111	Bruttoverdienste (ohne Auszubildende)	36 454	78,05
7	D.11111	Entgelt für die geleistete Arbeitszeit 2)	28 480	60,98
8	D.11112	Sonderzahlungen insgesamt 3)	(2 776)	(5,94)
9		dar.: von persönlichen Leistungen und vom Unternehmenserfolg abhängig	/	/
10	D.1112	Leistungen zur Vermögensbildung der Arbeitnehmer	39	0,08
11	D.1113	Vergütung für nicht gearbeitete Tage	4 857	10,40
12		Urlaubsvergütung	3 554	7,61
13		Vergütung gesetzlicher Feiertage	1 238	2,65
14		Vergütung sonstiger betrieblicher oder tariflicher arbeitsfreier Tage	65	0,14
15	D.1114	Sachleistungen 4)	(303)	(0,65)
16		dar.: unbare individuelle Leistungen 5)	(270)	(0,58)
17	D.112	Bruttoverdienste der Auszubildenden	299	0,64
18	D.12	Sozialbeiträge der Arbeitgeber	9 756	20,89
19	D.121	Tatsächliche Sozialbeiträge der Arbeitgeber (ohne Auszubildende) 6)	7 951	17,02
20	D.1211	Gesetzliche Arbeitgeberbeiträge zur Sozialversicherung	7 110	15,22
21		Rentenversicherungsbeiträge	3 288	7,04
22		dar.: Aufstockungsbeiträge zur Rentenversicherung im Rahmen der Altersteilzeit	(31)	(0,07)
23		Arbeitslosenversicherungsbeiträge	459	0,98
24		Kranken- und Pflegeversicherungsbeiträge	2 593	5,55
25		Beiträge zur gesetzlichen Unfallversicherung	(760)	(1,63)
26		Umlage für das Insolvenzgeld	10	0,02
27		Sonstige gesetzliche Aufwendungen 7)	-	-
28	D.1212	Aufwendungen für die betriebliche Altersversorgung ohne Entgeltumwandlung	(841)	(1,80)
29		Aufwendungen für betriebliche Ruhegeldzusagen	(163)	(0,35)
30		Zuwendungen an Pensionskassen	(612)	(1,31)
31		Zuwendungen an Unterstützungskassen	/	/
32		Beiträge zur Direktversicherung	(41)	(0,09)
33		Beiträge an Pensionsfonds	/	/
34		Beiträge an den Pensions-Sicherungs-Verein VVaG	13	(0,03)
35	D.122	Unterstellte Sozialbeiträge der Arbeitgeber (ohne Auszubildende) 8)	1 729	3,70
36	D.1221	Entgeltfortzahlung	1 430	3,06
37		Entgeltfortzahlung im Krankheitsfall	1 339	2,87
38		Arbeitgeberzuschüsse zum Mutterschaftsgeld 9)	91	0,19
39	D.1222	Unterstellte Sozialbeiträge zur Alters- und Gesundheitsvorsorge von Beamten	-	-
40	D.1223	Zahlungen an aus dem Unternehmen ausscheidende Arbeitnehmer	(284)	(0,61)
41		Entlassungsschadigungen	(232)	(0,50)
42		Aufstockungsbeträge zum Bruttoverdienst im Rahmen der Altersteilzeit	(52)	(0,11)
43	D.1224	Sonstige freiwillige Sozialleistungen der Arbeitgeber	/	/
44	D.123	Sozialbeiträge der Arbeitgeber für Auszubildende	77	0,16
45	D.2	Kosten für die berufliche Aus- und Weiterbildung	80	0,17
46	D.3	Sonstige Aufwendungen 10)	(81)	(0,17)
47	D.4	Steuern auf die Lohnsumme oder Beschäftigtenzahl 11)	33	0,07
48		Nachrichtlich:		
48		Aufwendungen der Arbeitnehmer für betriebliche Altersversorgung	369	0,79
49		Lohnnebenkosten 12)	9 950	21,31
50		dar.: gesetzliche Lohnnebenkosten 13)	8 649	18,52
51		Personalnebenkosten insgesamt 14)	18 223	39,02
52		dar.: gesetzliche Personalnebenkosten 15)	9 811	21,01
53		Bruttoarbeitskosten je Vollzeiteinheit einschließlich Auszubildende	45 324	97,05
54		Bruttoarbeitskosten je geleistete Stunde der Beschäftigten (ohne Auszubildende)	28,13	
55		Nettoarbeitskosten je geleistete Stunde der Beschäftigten (einschl. Auszubildende) ..	27,26	

1) Harmonisierter Schlüssel der statistischen Ämter der Europäischen Union nach Verordnung (EG) 1737/2005.- 2) Laufend gezahltes für nicht gearbeitete Tage, Sachleistungen).- 3) Zahlungen, die im Allgemeinen nicht laufend mit jeder Lohn- und Gehaltszahlung
5) Naturalleistungen, Firmenwagen, Personalrabatte, Job-Tickets und Zinersparnisse.- 6) Zahlungen der Arbeitgeber an Versicherungen zur Winterbeschäftigungs-Umlage nach Winterbeschäftigungs-Verordnung.- 8) Sozialleistungen der Arbeitgeber direkt an ihre Arbeit nach Aufwendungsausgleichsgesetz.- 10) Anwerbungskosten, vom Arbeitgeber gestellte Berufskleidung.- 11) Ausgleichsabgabe nach "indirekten Kosten" der Internationalen Arbeitsorganisation (ILO).- 13) Gesetzliche Arbeitgeberbeiträge zur Sozialversicherung, Arbeitgeber für Auszubildende, Steuern auf die Lohnsumme oder Beschäftigtenzahl.- 14) Arbeitskosten insgesamt abzüglich Feiertage, Entgeltfortzahlung, unterstellte Sozialbeiträge zur Alters- und Gesundheitsvorsorge von Beamten, Steuern auf die

Arbeitskosten je Vollzeiteinheit in Unternehmen mit ... Arbeitnehmern												Lfd. Nr.
davon mit ... bis ... Arbeitnehmern										50 und mehr		
10 - 49		50 - 249		250 - 499		500 - 999		1000 und mehr				
EUR	%	EUR	%	EUR	%	EUR	%	EUR	%	EUR	%	
36 958	100,00	45 308	100,00	(55 395)	100,00	49 908	100,00	1
36 815	99,61	45 269	99,91	(55 371)	99,96	49 874	99,93	2
/	/	/	/	/	/	(33)	(0,07)	3
36 846	99,70	45 104	99,55	(55 194)	99,64	49 686	99,56	4
29 060	78,63	35 247	77,79	(44 449)	80,24	39 282	78,71	5
28 707	77,67	34 945	77,13	(44 135)	79,67	39 001	78,15	6
23 560	63,75	27 622	60,96	(32 884)	59,36	30 098	60,31	7
/	/	(2 305)	(5,09)	/	/	(3 307)	(6,63)	8
/	/	/	/	/	/	/	/	9
/	/	(44)	(0,10)	46	(0,08)	42	0,08	10
3 669	9,93	4 686	10,34	(6 100)	11,01	5 247	10,51	11
(2 640)	7,14	3 400	7,50	(4 597)	8,30	3 854	7,72	12
997	2,70	1 213	2,68	(1 409)	2,54	1 317	2,64	13
/	/	(73)	(0,16)	(94)	(0,17)	76	0,15	14
/	/	/	/	/	/	(307)	(0,62)	15
/	/	/	/	/	/	(264)	(0,53)	16
/	/	(302)	(0,67)	(313)	/	281	0,56	17
(7 786)	21,07	9 857	21,76	10 746	(19,40)	10 404	20,85	18
(6 513)	17,62	8 166	18,02	8 568	(15,47)	8 424	16,88	19
(6 248)	16,91	7 155	15,79	7 331	13,23	7 393	14,81	20
2 816	7,62	3 283	7,25	3 342	(6,03)	3 444	6,90	21
/	/	/	/	(42)	/	(38)	(0,08)	22
381	1,03	445	0,98	482	(0,87)	485	0,97	23
2 253	6,10	2 572	5,68	2 682	(4,84)	2 704	5,42	24
/	/	(846)	(1,87)	/	/	(750)	1,50	25
9	0,03	9	0,02	/	/	10	0,02	26
-	-	-	-	-	-	-	-	27
/	/	1 011	2,23	/	/	1 031	(2,06)	28
/	/	(296)	(0,65)	(290)	(0,52)	(210)	(0,42)	29
/	/	(633)	(1,40)	/	/	(755)	(1,51)	30
/	/	/	/	/	/	/	/	31
/	/	/	/	/	/	(37)	(0,07)	32
/	/	/	/	/	/	/	/	33
/	/	/	/	(38)	(0,07)	16	0,03	34
(1 185)	(3,21)	(1 615)	3,56	(2 096)	(3,78)	1 907	3,82	35
(1 073)	(2,90)	1 306	2,88	(1 776)	/	1 547	3,10	36
(1 002)	(2,71)	1 221	2,69	(1 677)	/	1 450	2,91	37
71	0,19	85	0,19	99	(0,18)	97	0,19	38
-	-	-	-	-	-	-	-	39
/	/	/	/	(294)	(0,53)	(342)	(0,68)	40
/	/	/	/	/	(0,42)	(278)	(0,56)	41
/	/	/	/	/	/	(64)	(0,13)	42
/	/	/	/	/	/	/	/	43
/	/	(77)	(0,17)	/	/	73	0,15	44
/	/	(86)	(0,19)	(83)	(0,15)	90	0,18	45
/	/	/	/	/	/	(94)	(0,19)	46
/	/	35	0,08	39	(0,07)	37	0,07	47
/	/	(349)	(0,77)	(462)	(0,83)	434	0,87	48
(7 898)	21,37	10 061	22,21	10 947	(19,76)	10 625	21,29	49
(7 430)	20,10	8 572	18,92	9 227	(16,66)	9 051	18,13	50
13 399	36,25	17 687	39,04	(22 512)	40,64	19 809	39,69	51
(8 339)	22,56	9 709	21,43	10 555	19,05	10 294	20,63	52
35 528	96,13	43 978	97,06	(53 823)	97,16	48 586	97,35	53
21,81	/	27,32	/	(34,13)	/	30,27	/	54
20,89	/	26,48	/	(33,12)	/	29,44	/	55

Entgelt für die geleistete Arbeitszeit (Bruttoverdienst abzüglich Sonderzahlungen, vermögenswirksame Leistungen, Vergütung geleistet werden.- 4) Unbare individuelle Leistungen, Aktienoptionsprogramme, Belegschaftsaktien, Belegschaftseinrichtungen.- Träger oder Bildung von Rückstellungen, um ihren Arbeitnehmern Anspruch auf Sozialleistungen zu sichern.- 7) Arbeitgeberbeiträgenehmer, d. h. ohne Zwischenschaltung eines Versicherungsträgers und ohne Rückstellungen zu bilden.- 9) Beiträge zum U2-Verfahren Schwerbehindertenrecht (Teil 2 SGB IX).- 12) Arbeitskosten insg. abzüglich Bruttoverdienste (D.11). Entspricht den Entgeltfortzahlung, unterstellte Sozialbeiträge zur Alters- und Gesundheitsvorsorge von Beamten, Sozialbeiträge der Entgelt für die geleistete Arbeitszeit.- 15) Gesetzliche Arbeitgeberbeiträge zur Sozialversicherung, Vergütung gesetzlicher Lohnsumme oder Beschäftigtenzahl.-

Arbeitskosten je Vollzeiteinheit 2012 nach Kostenarten, Wirtschaftszweigen und Unternehmensgrößenklassen

Früheres Bundesgebiet und Berlin

90 Kreative, künstlerische und unterhaltende Tätigkeiten

Lfd.Nr.	Schlüssel 1)	Kostenart	10 und mehr	
			EUR	%
1		Bruttoarbeitskosten insgesamt	47 926	100,00
2	D	Nettoarbeitskosten (Bruttoarbeitskosten abzüglich Lohnsubventionen)	47 881	99,91
3	D.5	Lohnsubventionen (dem Arbeitgeber erstattete Lohn- und Gehaltszahlungen)	/	/
4	D.1	Arbeitnehmerentgelt	47 797	99,73
5	D.11	Bruttoverdienste	37 577	78,41
6	D.111	Bruttoverdienste (ohne Auszubildende)	37 293	77,82
7	D.11111	Entgelt für die geleistete Arbeitszeit 2)	29 544	61,64
8	D.11112	Sonderzahlungen insgesamt 3)	2 139	4,46
9		dar.: von persönlichen Leistungen und vom Unternehmenserfolg abhängig	/	/
10	D.1112	Leistungen zur Vermögensbildung der Arbeitnehmer	(28)	(0,06)
11	D.1113	Vergütung für nicht gearbeitete Tage	5 485	11,45
12		Urlaubsvergütung	4 140	8,64
13		Vergütung gesetzlicher Feiertage	1 265	2,64
14		Vergütung sonstiger betrieblicher oder tariflicher arbeitsfreier Tage	(80)	(0,17)
15	D.1114	Sachleistungen 4)	/	/
16		dar.: unbare individuelle Leistungen 5)	/	/
17	D.112	Bruttoverdienste der Auszubildenden	(283)	(0,59)
18	D.12	Sozialbeiträge der Arbeitgeber	10 220	21,32
19	D.121	Tatsächliche Sozialbeiträge der Arbeitgeber (ohne Auszubildende) 6)	8 361	17,45
20	D.1211	Gesetzliche Arbeitgeberbeiträge zur Sozialversicherung	7 200	15,02
21		Rentenversicherungsbeiträge	3 629	7,57
22		dar.: Aufstockungsbeiträge zur Rentenversicherung im Rahmen der Altersteilzeit	33	0,07
23		Arbeitslosenversicherungsbeiträge	531	1,11
24		Kranken- und Pflegeversicherungsbeiträge	2 703	5,64
25		Beiträge zur gesetzlichen Unfallversicherung	327	0,68
26		Umlage für das Insolvenzgeld	10	0,02
27		Sonstige gesetzliche Aufwendungen 7)	-	-
28	D.1212	Aufwendungen für die betriebliche Altersversorgung ohne Entgeltumwandlung	1 161	2,42
29		Aufwendungen für betriebliche Ruhegeldzusagen	/	/
30		Zuwendungen an Pensionskassen	1 074	2,24
31		Zuwendungen an Unterstützungskassen	/	/
32		Beiträge zur Direktversicherung	/	/
33		Beiträge an Pensionsfonds	/	/
34		Beiträge an den Pensions-Sicherungs-Verein VVaG	(10)	0,02
35	D.122	Unterstellte Sozialbeiträge der Arbeitgeber (ohne Auszubildende) 8)	1 785	3,72
36	D.1221	Entgeltfortzahlung	1 616	3,37
37		Entgeltfortzahlung im Krankheitsfall	1 514	3,16
38		Arbeitgeberzuschüsse zum Mutterschaftsgeld 9)	102	0,21
39	D.1222	Unterstellte Sozialbeiträge zur Alters- und Gesundheitsvorsorge von Beamten	-	-
40	D.1223	Zahlungen an aus dem Unternehmen ausscheidende Arbeitnehmer	/	/
41		Entlassungsschadigungen	/	/
42		Aufstockungsbeträge zum Bruttoverdienst im Rahmen der Altersteilzeit	/	/
43	D.1224	Sonstige freiwillige Sozialleistungen der Arbeitgeber	/	/
44	D.123	Sozialbeiträge der Arbeitgeber für Auszubildende	(74)	(0,15)
45	D.2	Kosten für die berufliche Aus- und Weiterbildung	(58)	(0,12)
46	D.3	Sonstige Aufwendungen 10)	/	/
47	D.4	Steuern auf die Lohnsumme oder Beschäftigtenzahl 11)	31	0,06
48		Nachrichtlich: Aufwendungen der Arbeitnehmer für betriebliche Altersversorgung	774	1,61
49		Lohnnebenkosten 12)	10 349	21,59
50		dar.: gesetzliche Lohnnebenkosten 13)	8 920	18,61
51		Personalnebenkosten insgesamt 14)	18 382	38,36
52		dar.: gesetzliche Personalnebenkosten 15)	10 111	21,10
53		Bruttoarbeitskosten je Vollzeiteinheit einschließlich Auszubildende	46 620	97,28
54		Bruttoarbeitskosten je geleistete Stunde der Beschäftigten (ohne Auszubildende)	29,62	
55		Nettoarbeitskosten je geleistete Stunde der Beschäftigten (einschl. Auszubildende) ..	28,78	

1) Harmonisierter Schlüssel der statistischen Ämter der Europäischen Union nach Verordnung (EG) 1737/2005.- 2) Laufend gezahltes für nicht gearbeitete Tage, Sachleistungen).- 3) Zahlungen, die im Allgemeinen nicht laufend mit jeder Lohn- und Gehaltszahlung
5) Naturalleistungen, Firmenwagen, Personalrabatte, Job-Tickets und Zinsersparnisse.- 6) Zahlungen der Arbeitgeber an Versicherungs
zur Winterbeschäftigungs-Umlage nach Winterbeschäftigungs-Verordnung.- 8) Sozialleistungen der Arbeitgeber direkt an ihre Arbeit
nach Aufwendungsausgleichsgesetz.- 10) Anwerbungskosten, vom Arbeitgeber gestellte Berufskleidung.- 11) Ausgleichsabgabe nach
"indirekten Kosten" der Internationalen Arbeitsorganisation (ILO).- 13) Gesetzliche Arbeitgeberbeiträge zur Sozialversicherung,
Arbeitgeber für Auszubildende, Steuern auf die Lohnsumme oder Beschäftigtenzahl.- 14) Arbeitskosten insgesamt abzüglich
Feiertage, Entgeltfortzahlung, unterstellte Sozialbeiträge zur Alters- und Gesundheitsvorsorge von Beamten, Steuern auf die

Arbeitskosten je Vollzeiteinheit in Unternehmen mit ... Arbeitnehmern												Lfd. Nr.
davon mit ... bis ... Arbeitnehmern										50 und mehr		
10 - 49		50 - 249		250 - 499		500 - 999		1000 und mehr		EUR	%	
EUR	%	EUR	%	EUR	%	EUR	%	EUR	%	EUR	%	
(42 614)	100,00	46 663	100,00	48 826	100,00	49 138	100,00	51 466	100,00	48 719	100,00	1
(42 449)	99,61	46 634	99,94	48 791	99,93	49 112	99,95	51 451	99,97	48 692	99,94	2
/	/	/	/	(35)	(0,07)	(26)	(0,05)	16	0,03	(27)	(0,06)	3
(42 491)	99,71	46 537	99,73	48 725	99,79	49 027	99,77	51 267	99,61	48 589	99,73	4
(34 280)	80,44	36 783	78,83	38 022	77,87	38 206	77,75	40 116	77,95	38 069	78,14	5
(33 785)	79,28	36 552	78,33	37 776	77,37	37 946	77,22	39 835	77,40	37 817	77,62	6
(27 384)	64,26	29 324	62,84	29 433	60,28	30 143	61,34	30 897	60,03	29 866	61,30	7
/	/	(1 764)	(3,78)	2 281	4,67	2 377	4,84	2 692	5,23	2 221	4,56	8
/	/	/	/	/	/	(143)	(0,29)	54	0,10	(128)	(0,26)	9
/	/	/	/	24	0,05	28	0,06	28	0,06	26	0,05	10
(4 524)	10,62	5 351	11,47	6 017	12,32	5 308	10,80	6 122	11,90	5 629	11,55	11
(3 229)	7,58	4 014	8,60	4 735	9,70	3 902	7,94	4 736	9,20	4 276	8,78	12
(1 187)	2,79	1 262	2,70	1 215	2,49	1 320	2,69	1 311	2,55	1 277	2,62	13
/	/	/	/	(67)	(0,14)	(85)	(0,17)	76	0,15	(76)	(0,16)	14
/	/	/	/	/	/	/	/	95	0,19	(76)	(0,16)	15
/	/	/	/	/	/	/	/	0	0,00	/	/	16
/	/	/	/	246	(0,50)	260	0,53	281	0,55	252	0,52	17
(8 211)	19,27	9 753	20,90	10 703	21,92	10 821	22,02	11 151	21,67	10 520	21,59	18
(6 721)	15,77	8 292	17,77	8 728	17,88	8 681	17,67	8 879	17,25	8 606	17,66	19
(6 488)	15,23	7 216	15,46	7 356	15,07	7 317	14,89	7 384	14,35	7 306	15,00	20
(3 217)	7,55	3 563	7,64	3 657	7,49	3 739	7,61	3 878	7,54	3 691	7,58	21
/	/	/	/	59	(0,12)	36	0,07	34	0,07	38	0,08	22
(465)	1,09	500	1,07	544	1,11	557	1,13	581	1,13	541	1,11	23
(2 425)	5,69	2 740	5,87	2 757	5,65	2 797	5,69	2 654	5,16	2 744	5,63	24
/	/	(402)	(0,86)	(386)	(0,79)	214	0,44	264	0,51	321	0,66	25
(12)	0,03	(11)	0,02	(12)	0,02	9	0,02	6	0,01	10	0,02	26
/	/	/	/	/	/	/	/	/	/	/	/	27
/	/	(1 076)	(2,31)	(1 373)	(2,81)	1 365	2,78	1 495	2,90	1 300	2,67	28
/	/	/	/	(204)	(0,42)	(44)	(0,09)	-40	-0,08	/	/	29
/	/	(1 002)	(2,15)	(1 153)	(2,36)	1 310	2,67	1 510	2,93	1 215	2,49	30
/	/	/	/	(1)	(0,00)	/	/	/	/	/	/	31
/	/	/	/	/	/	(0)	(0,00)	/	/	/	/	32
/	/	/	/	/	/	/	/	/	/	/	/	33
/	/	/	/	/	(0,03)	(10)	(0,02)	25	0,05	11	0,02	34
/	/	(1 404)	(3,01)	1 912	3,92	2 070	4,21	2 191	4,26	1 848	3,79	35
/	(2,87)	(1 200)	(2,57)	1 775	3,64	1 875	3,82	2 055	3,99	1 674	3,44	36
/	(2,66)	(1 103)	(2,36)	1 658	3,40	1 775	3,61	1 952	3,79	1 570	3,22	37
(90)	0,21	97	0,21	117	0,24	(100)	(0,20)	103	0,20	104	0,21	38
/	/	/	/	/	/	/	/	/	/	/	/	39
/	/	/	/	(103)	(0,21)	/	/	122	0,24	/	/	40
/	/	/	/	(79)	(0,16)	/	/	73	0,14	/	/	41
/	/	/	/	(24)	(0,05)	/	/	49	0,09	(41)	(0,08)	42
/	/	/	/	/	/	23	0,05	14	0,03	/	/	43
/	/	/	/	62	(0,13)	70	0,14	81	0,16	66	0,14	44
/	/	/	/	(42)	(0,09)	(48)	(0,10)	123	0,24	(62)	0,13	45
/	/	/	/	(25)	(0,05)	(29)	(0,06)	45	0,09	(35)	(0,07)	46
/	/	31	0,07	34	0,07	34	0,07	31	0,06	33	0,07	47
/	/	(701)	(1,50)	/	(1,60)	872	1,78	1 183	2,30	855	1,76	48
(8 335)	19,56	9 880	21,17	10 804	22,13	10 932	22,25	11 350	22,05	10 650	21,86	49
(7 856)	18,43	8 505	18,23	9 227	18,90	9 296	18,92	9 551	18,56	9 079	18,64	50
(15 231)	35,74	17 339	37,16	19 393	39,72	18 995	38,66	20 569	39,97	18 853	38,70	51
(8 917)	20,92	9 709	20,81	10 380	21,26	10 546	21,46	10 781	20,95	10 290	21,12	52
(40 367)	94,73	45 539	97,59	47 719	97,73	48 015	97,71	50 258	97,65	47 583	97,67	53
(25,22)	/	28,92	/	30,48	/	30,26	/	32,58	/	30,31	/	54
(23,85)	/	28,19	/	29,74	/	29,56	/	31,82	/	29,57	/	55

Entgelt für die geleistete Arbeitszeit (Bruttoverdienst abzüglich Sonderzahlungen, vermögenswirksame Leistungen, Vergütung geleistet werden.- 4) Unbare individuelle Leistungen, Aktienoptionsprogramme, Belegschaftsaktien, Belegschaftseinrichtungen.- Träger oder Bildung von Rückstellungen, um ihren Arbeitnehmern Anspruch auf Sozialleistungen zu sichern.- 7) Arbeitgeberbeiträge nehmer, d. h. ohne Zwischenschaltung eines Versicherungsträgers und ohne Rückstellungen zu bilden.- 9) Beiträge zum U2-Verfahren Schwerbehindertenrecht (Teil 2 SGB IX).- 12) Arbeitskosten insg. abzüglich Bruttoverdienste (D.11). Entspricht den Entgeltfortzahlung, unterstellte Sozialbeiträge zur Alters- und Gesundheitsvorsorge von Beamten, Sozialbeiträge der Entgelt für die geleistete Arbeitszeit.- 15) Gesetzliche Arbeitgeberbeiträge zur Sozialversicherung, Vergütung gesetzlicher Lohnsumme oder Beschäftigtenzahl.-

Arbeitskosten je Vollzeiteinheit 2012 nach Kostenarten, Wirtschaftszweigen und Unternehmensgrößenklassen

Früheres Bundesgebiet und Berlin

91 Bibliotheken, Archive, Museen, botanische und zoologische Gärten

Lfd.Nr.	Schlüssel 1)	Kostenart	10 und mehr	
			EUR	%
1		Bruttoarbeitskosten insgesamt	47 088	100,00
2	D	Nettoarbeitskosten (Bruttoarbeitskosten abzüglich Lohnsubventionen)	47 013	99,84
3	D.5	Lohnsubventionen (dem Arbeitgeber erstattete Lohn- und Gehaltszahlungen)	/	/
4	D.1	Arbeitnehmerentgelt	46 933	99,67
5	D.11	Bruttoverdienste	35 921	76,29
6	D.111	Bruttoverdienste (ohne Auszubildende)	35 482	75,35
7	D.11111	Entgelt für die geleistete Arbeitszeit 2)	27 999	59,46
8	D.11112	Sonderzahlungen insgesamt 3)	2 183	4,64
9		dar.: von persönlichen Leistungen und vom Unternehmenserfolg abhängig	(164)	(0,35)
10	D.1112	Leistungen zur Vermögensbildung der Arbeitnehmer	38	0,08
11	D.1113	Vergütung für nicht gearbeitete Tage	5 085	10,80
12		Urlaubsvergütung	3 761	7,99
13		Vergütung gesetzlicher Feiertage	1 218	2,59
14		Vergütung sonstiger betrieblicher oder tariflicher arbeitsfreier Tage	(106)	(0,23)
15	D.1114	Sachleistungen 4)	/	/
16		dar.: unbare individuelle Leistungen 5)	/	/
17	D.112	Bruttoverdienste der Auszubildenden	439	0,93
18	D.12	Sozialbeiträge der Arbeitgeber	11 012	23,39
19	D.121	Tatsächliche Sozialbeiträge der Arbeitgeber (ohne Auszubildende) 6)	8 933	18,97
20	D.1211	Gesetzliche Arbeitgeberbeiträge zur Sozialversicherung	7 250	15,40
21		Rentenversicherungsbeiträge	3 612	7,67
22		dar.: Aufstockungsbeiträge zur Rentenversicherung im Rahmen der Altersteilzeit	(65)	(0,14)
23		Arbeitslosenversicherungsbeiträge	523	1,11
24		Kranken- und Pflegeversicherungsbeiträge	2 805	5,96
25		Beiträge zur gesetzlichen Unfallversicherung	304	0,65
26		Umlage für das Insolvenzgeld	6	0,01
27		Sonstige gesetzliche Aufwendungen 7)	-	-
28	D.1212	Aufwendungen für die betriebliche Altersversorgung ohne Entgeltumwandlung	1 683	3,57
29		Aufwendungen für betriebliche Ruhegeldzusagen	/	/
30		Zuwendungen an Pensionskassen	1 423	3,02
31		Zuwendungen an Unterstützungskassen	/	/
32		Beiträge zur Direktversicherung	/	/
33		Beiträge an Pensionsfonds	1	0,00
34		Beiträge an den Pensions-Sicherungs-Verein VVaG	/	/
35	D.122	Unterstellte Sozialbeiträge der Arbeitgeber (ohne Auszubildende) 8)	1 960	4,16
36	D.1221	Entgeltfortzahlung	1 761	3,74
37		Entgeltfortzahlung im Krankheitsfall	1 655	3,51
38		Arbeitgeberzuschüsse zum Mutterschaftsgeld 9)	106	0,22
39	D.1222	Unterstellte Sozialbeiträge zur Alters- und Gesundheitsvorsorge von Beamten	-	-
40	D.1223	Zahlungen an aus dem Unternehmen ausscheidende Arbeitnehmer	(183)	(0,39)
41		Entlassungsschadigungen	/	/
42		Aufstockungsbeträge zum Bruttoverdienst im Rahmen der Altersteilzeit	128	0,27
43	D.1224	Sonstige freiwillige Sozialleistungen der Arbeitgeber	(16)	(0,03)
44	D.123	Sozialbeiträge der Arbeitgeber für Auszubildende	120	0,25
45	D.2	Kosten für die berufliche Aus- und Weiterbildung	(90)	(0,19)
46	D.3	Sonstige Aufwendungen 10)	/	/
47	D.4	Steuern auf die Lohnsumme oder Beschäftigtenzahl 11)	10	0,02
48		Nachrichtlich: Aufwendungen der Arbeitnehmer für betriebliche Altersversorgung	348	0,74
49		Lohnnebenkosten 12)	11 167	23,71
50		dar.: gesetzliche Lohnnebenkosten 13)	9 141	19,41
51		Personalnebenkosten insgesamt 14)	19 089	40,54
52		dar.: gesetzliche Personalnebenkosten 15)	10 239	21,74
53		Bruttoarbeitskosten je Vollzeiteinheit einschließlich Auszubildende	45 386	96,39
54		Bruttoarbeitskosten je geleistete Stunde der Beschäftigten (ohne Auszubildende)	28,47	
55		Nettoarbeitskosten je geleistete Stunde der Beschäftigten (einschl. Auszubildende) ..	27,39	

1) Harmonisierter Schlüssel der statistischen Ämter der Europäischen Union nach Verordnung (EG) 1737/2005.- 2) Laufend gezahltes für nicht gearbeitete Tage, Sachleistungen).- 3) Zahlungen, die im Allgemeinen nicht laufend mit jeder Lohn- und Gehaltszahlung 5) Naturalleistungen, Firmenwagen, Personalrabatte, Job-Tickets und Zinsersparnisse.- 6) Zahlungen der Arbeitgeber an Versicherungen zur Winterbeschäftigungs-Umlage nach Winterbeschäftigungs-Verordnung.- 8) Sozialleistungen der Arbeitgeber direkt an ihre Arbeit nach Aufwenausgleichsgesetz.- 10) Anwerbungskosten, vom Arbeitgeber gestellte Berufskleidung.- 11) Ausgleichsabgabe nach "indirekten Kosten" der Internationalen Arbeitsorganisation (ILO).- 13) Gesetzliche Arbeitgeberbeiträge zur Sozialversicherung, Arbeitgeber für Auszubildende, Steuern auf die Lohnsumme oder Beschäftigtenzahl.- 14) Arbeitskosten insgesamt abzüglich Feiertage, Entgeltfortzahlung, unterstellte Sozialbeiträge zur Alters- und Gesundheitsvorsorge von Beamten, Steuern auf die

Arbeitskosten je Vollzeiteinheit in Unternehmen mit ... Arbeitnehmern												Lfd. Nr.
davon mit ... bis ... Arbeitnehmern										50 und mehr		
10 - 49		50 - 249		250 - 499		500 - 999		1000 und mehr				
EUR	%	EUR	%	EUR	%	EUR	%	EUR	%	EUR	%	
42 004	100,00	46 540	100,00	49 444	100,00	48 076	100,00	1
41 914	99,79	46 464	99,84	49 367	99,85	48 004	99,85	2
/	/	/	/	76	0,15	/	/	3
41 842	99,61	46 405	99,71	49 239	99,59	47 923	99,68	4
32 419	77,18	35 399	76,06	36 601	74,03	36 602	76,13	5
32 103	76,43	34 903	75,00	36 134	73,08	36 139	75,17	6
26 007	61,92	27 321	58,70	28 235	57,11	28 386	59,04	7
(1 622)	(3,86)	2 246	4,83	2 602	5,26	2 292	4,77	8
/	/	/	/	301	0,61	(173)	(0,36)	9
/	/	(42)	(0,09)	37	0,07	(39)	(0,08)	10
4 290	10,21	5 012	10,77	5 240	10,60	5 240	10,90	11
3 139	7,47	3 645	7,83	4 040	8,17	3 882	8,07	12
1 097	2,61	1 230	2,64	1 177	2,38	1 241	2,58	13
/	/	/	/	23	0,05	(116)	(0,24)	14
/	/	/	/	21	0,04	/	/	15
/	/	/	/	12	0,02	/	/	16
/	/	(495)	(1,06)	466	0,94	463	0,96	17
9 423	22,43	11 006	23,65	12 638	25,56	11 321	23,55	18
7 734	18,41	8 788	18,88	10 374	20,98	9 166	19,07	19
6 649	15,83	7 146	15,35	7 532	15,23	7 367	15,32	20
3 245	7,73	3 553	7,63	3 854	7,79	3 683	7,66	21
/	/	(76)	(0,16)	40	0,08	72	0,15	22
459	1,09	513	1,10	559	1,13	536	1,11	23
2 596	6,18	2 756	5,92	2 911	5,89	2 846	5,92	24
(343)	(0,82)	318	0,68	206	0,42	296	0,62	25
/	/	(7)	(0,01)	1	0,00	6	0,01	26
-	-	-	-	-	-	-	-	27
/	/	(1 642)	(3,53)	2 842	5,75	1 799	3,74	28
/	/	/	/	18	0,04	/	/	29
/	/	(1 233)	(2,65)	2 813	5,69	1 534	3,19	30
/	/	/	/	-	-	/	/	31
/	/	/	/	10	0,02	/	/	32
-	-	2	0,01	-	-	1	0,00	33
/	/	/	/	2	0,00	/	/	34
(1 599)	(3,81)	2 083	4,48	2 140	4,33	2 030	4,22	35
(1 515)	(3,61)	1 822	3,92	2 070	4,19	1 809	3,76	36
/	(3,39)	1 720	3,70	1 950	3,94	1 700	3,54	37
(93)	0,22	102	0,22	120	0,24	109	0,23	38
-	-	-	-	-	-	-	-	39
/	/	/	/	38	0,08	(204)	/	40
/	/	/	/	12	0,03	/	/	41
/	/	(161)	(0,35)	25	0,05	144	0,30	42
/	/	(10)	(0,02)	32	0,06	17	0,04	43
/	/	(135)	(0,29)	125	0,25	125	0,26	44
/	/	/	/	142	0,29	(90)	(0,19)	45
/	/	/	/	50	0,10	/	/	46
(7)	(0,02)	11	0,02	12	0,03	11	0,02	47
/	/	359	0,77	470	0,95	362	0,75	48
9 585	22,82	11 141	23,94	12 843	25,97	11 474	23,87	49
8 261	19,67	9 114	19,58	9 739	19,70	9 311	19,37	50
15 997	38,08	19 219	41,30	21 208	42,89	19 690	40,96	51
9 268	22,06	10 209	21,94	10 792	21,83	10 428	21,69	52
40 562	96,57	44 703	96,05	47 723	96,52	46 321	96,35	53
25,20		28,07		30,17		29,11		54
24,27		26,91		29,09		28,00		55

Entgelt für die geleistete Arbeitszeit (Bruttoverdienst abzüglich Sonderzahlungen, vermögenswirksame Leistungen, Vergütung geleistet werden.- 4) Unbare individuelle Leistungen, Aktienoptionsprogramme, Belegschaftsaktien, Belegschaftseinrichtungen.- Träger oder Bildung von Rückstellungen, um ihren Arbeitnehmern Anspruch auf Sozialleistungen zu sichern.- 7) Arbeitgeberbeiträge nehmer, d. h. ohne Zwischenschaltung eines Versicherungsträgers und ohne Rückstellungen zu bilden.- 9) Beiträge zum U2-Verfahren Schwerbehindertenrecht (Teil 2 SGB IX).- 12) Arbeitskosten insg. abzüglich Bruttoverdienste (D.11). Entspricht den Entgeltfortzahlung, unterstellte Sozialbeiträge zur Alters- und Gesundheitsvorsorge von Beamten, Sozialbeiträge der Entgelt für die geleistete Arbeitszeit.- 15) Gesetzliche Arbeitgeberbeiträge zur Sozialversicherung, Vergütung gesetzlicher Lohnsumme oder Beschäftigtenzahl.-

Arbeitskosten je Vollzeiteinheit 2012 nach Kostenarten, Wirtschaftszweigen und Unternehmensgrößenklassen

Früheres Bundesgebiet und Berlin

92 Spiel-, Wett- und Lotteriewesen

Lfd.Nr.	Schlüssel 1)	Kostenart	10 und mehr	
			EUR	%
1		Bruttoarbeitskosten insgesamt	32 227	100,00
2	D	Nettoarbeitskosten (Bruttoarbeitskosten abzüglich Lohnsubventionen)	32 172	99,83
3	D.5	Lohnsubventionen (dem Arbeitgeber erstattete Lohn- und Gehaltszahlungen)	/	/
4	D.1	Arbeitnehmerentgelt	32 049	99,45
5	D.11	Bruttoverdienste	25 141	78,01
6	D.111	Bruttoverdienste (ohne Auszubildende)	25 047	77,72
7	D.11111	Entgelt für die geleistete Arbeitszeit 2)	20 124	62,45
8	D.11112	Sonderzahlungen insgesamt 3)	(1 289)	(4,00)
9		dar.: von persönlichen Leistungen und vom Unternehmenserfolg abhängig	/	/
10	D.1112	Leistungen zur Vermögensbildung der Arbeitnehmer	(55)	(0,17)
11	D.1113	Vergütung für nicht gearbeitete Tage	3 370	10,46
12		Urlaubsvergütung	2 440	7,57
13		Vergütung gesetzlicher Feiertage	885	2,75
14		Vergütung sonstiger betrieblicher oder tariflicher arbeitsfreier Tage	(45)	(0,14)
15	D.1114	Sachleistungen 4)	(209)	(0,65)
16		dar.: unbare individuelle Leistungen 5)	(189)	(0,59)
17	D.112	Bruttoverdienste der Auszubildenden	/	/
18	D.12	Sozialbeiträge der Arbeitgeber	6 907	21,43
19	D.121	Tatsächliche Sozialbeiträge der Arbeitgeber (ohne Auszubildende) 6)	5 583	17,32
20	D.1211	Gesetzliche Arbeitgeberbeiträge zur Sozialversicherung	4 925	15,28
21		Rentenversicherungsbeiträge	2 396	7,43
22		dar.: Aufstockungsbeiträge zur Rentenversicherung im Rahmen der Altersteilzeit	(23)	(0,07)
23		Arbeitslosenversicherungsbeiträge	332	1,03
24		Kranken- und Pflegeversicherungsbeiträge	1 927	5,98
25		Beiträge zur gesetzlichen Unfallversicherung	261	0,81
26		Umlage für das Insolvenzgeld	9	0,03
27		Sonstige gesetzliche Aufwendungen 7)	-	-
28	D.1212	Aufwendungen für die betriebliche Altersversorgung ohne Entgeltumwandlung	(659)	(2,04)
29		Aufwendungen für betriebliche Ruhegeldzusagen	(435)	(1,35)
30		Zuwendungen an Pensionskassen	/	/
31		Zuwendungen an Unterstützungskassen	(10)	(0,03)
32		Beiträge zur Direktversicherung	(50)	(0,15)
33		Beiträge an Pensionsfonds	-	-
34		Beiträge an den Pensions-Sicherungs-Verein VVaG	(32)	(0,10)
35	D.122	Unterstellte Sozialbeiträge der Arbeitgeber (ohne Auszubildende) 8)	(1 300)	(4,04)
36	D.1221	Entgeltfortzahlung	(1 103)	(3,42)
37		Entgeltfortzahlung im Krankheitsfall	(1 040)	(3,23)
38		Arbeitgeberzuschüsse zum Mutterschaftsgeld 9)	63	0,20
39	D.1222	Unterstellte Sozialbeiträge zur Alters- und Gesundheitsvorsorge von Beamten	-	-
40	D.1223	Zahlungen an aus dem Unternehmen ausscheidende Arbeitnehmer	(181)	(0,56)
41		Entlassungsschadigungen	(137)	(0,43)
42		Aufstockungsbeträge zum Bruttoverdienst im Rahmen der Altersteilzeit	(44)	(0,14)
43	D.1224	Sonstige freiwillige Sozialleistungen der Arbeitgeber	(17)	(0,05)
44	D.123	Sozialbeiträge der Arbeitgeber für Auszubildende	/	/
45	D.2	Kosten für die berufliche Aus- und Weiterbildung	(76)	(0,23)
46	D.3	Sonstige Aufwendungen 10)	/	/
47	D.4	Steuern auf die Lohnsumme oder Beschäftigtenzahl 11)	45	0,14
48		Nachrichtlich:		
49		Aufwendungen der Arbeitnehmer für betriebliche Altersversorgung	(114)	(0,35)
50		Lohnnebenkosten 12)	7 086	21,99
51		dar.: gesetzliche Lohnnebenkosten 13)	6 096	18,92
52		Personalnebenkosten insgesamt 14)	12 103	37,55
53		dar.: gesetzliche Personalnebenkosten 15)	6 958	21,59
54		Bruttoarbeitskosten je Vollzeiteinheit einschließlich Auszubildende	31 963	99,18
55		Bruttoarbeitskosten je geleistete Stunde der Beschäftigten (ohne Auszubildende)	18,99	
		Nettoarbeitskosten je geleistete Stunde der Beschäftigten (einschl. Auszubildende) ..	18,80	

1) Harmonisierter Schlüssel der statistischen Ämter der Europäischen Union nach Verordnung (EG) 1737/2005.- 2) Laufend gezahltes für nicht gearbeitete Tage, Sachleistungen).- 3) Zahlungen, die im Allgemeinen nicht laufend mit jeder Lohn- und Gehaltszahlung
5) Naturalleistungen, Firmenwagen, Personalrabatte, Job-Tickets und Zinsersparnisse.- 6) Zahlungen der Arbeitgeber an Versicherungs
zur Winterbeschäftigungs-Umlage nach Winterbeschäftigungs-Verordnung.- 8) Sozialleistungen der Arbeitgeber direkt an ihre Arbeit
nach Aufwendungsausgleichsgesetz.- 10) Anwerbungskosten, vom Arbeitgeber gestellte Berufskleidung.- 11) Ausgleichsabgabe nach
"indirekten Kosten" der Internationalen Arbeitsorganisation (ILO).- 13) Gesetzliche Arbeitgeberbeiträge zur Sozialversicherung,
Arbeitgeber für Auszubildende, Steuern auf die Lohnsumme oder Beschäftigtenzahl.- 14) Arbeitskosten insgesamt abzüglich
Feiertage, Entgeltfortzahlung, unterstellte Sozialbeiträge zur Alters- und Gesundheitsvorsorge von Beamten, Steuern auf die

Arbeitskosten je Vollzeiteinheit in Unternehmen mit ... Arbeitnehmern												Lfd. Nr.
davon mit ... bis ... Arbeitnehmern										50 und mehr		
10 - 49		50 - 249		250 - 499		500 - 999		1000 und mehr				
EUR	%	EUR	%	EUR	%	EUR	%	EUR	%	EUR	%	
(26 150)	100,00	34 965	100,00	35 451	100,00	1
(26 032)	99,55	34 934	99,91	35 429	99,94	2
/	/	/	/	.	.	-	-	.	.	/	/	3
(26 112)	99,86	34 772	99,45	35 197	99,28	4
(20 992)	80,28	26 850	76,79	27 342	77,13	5
(20 894)	79,90	26 765	76,55	27 250	76,87	6
(17 660)	67,53	21 275	60,85	21 431	60,45	7
/	/	/	(4,43)	1 732	4,89	8
/	/	/	/	/	/	9
/	/	/	(0,25)	(77)	0,22	10
(2 604)	9,96	3 639	10,41	3 776	10,65	11
/	7,10	2 694	7,71	2 749	7,75	12
(738)	2,82	904	2,58	963	2,72	13
/	/	(41)	(0,12)	64	0,18	14
/	/	/	(0,60)	234	0,66	15
/	/	/	(0,53)	(204)	0,58	16
/	/	/	(0,24)	/	/	17
(5 121)	19,58	7 922	22,66	7 855	22,16	18
(4 286)	16,39	6 657	19,04	6 271	17,69	19
(4 256)	16,28	5 111	14,62	5 279	14,89	20
(2 018)	7,72	2 541	7,27	2 596	7,32	21
-	-	/	/	(35)	(0,10)	22
(270)	1,03	348	0,99	365	1,03	23
(1 726)	6,60	1 963	5,61	2 033	5,74	24
(234)	(0,90)	250	0,71	275	0,78	25
(8)	0,03	9	0,03	9	0,03	26
-	-	-	-	.	.	-	-	.	.	-	-	27
/	/	/	(4,42)	(992)	2,80	28
/	/	(1 038)	(2,97)	662	1,87	29
/	/	/	/	-	-	/	/	30
-	-	/	(0,06)	-	(16)	0,04	31
/	/	/	/	(65)	(0,18)	32
-	-	-	-	.	.	-	-	.	-	-	-	33
/	/	(39)	(0,11)	48	0,14	34
/	/	(1 244)	3,56	1 560	4,40	35
/	/	(1 056)	3,02	1 272	3,59	36
/	/	(988)	2,82	1 199	3,38	37
(44)	/	69	0,20	73	0,21	38
-	-	-	-	.	.	-	-	.	-	-	-	39
/	/	/	(0,45)	263	0,74	40
/	/	/	/	196	0,55	41
-	-	/	/	(67)	(0,19)	42
-	-	/	/	-	(26)	(0,07)	43
/	/	/	(0,06)	/	/	44
/	/	/	(0,23)	115	0,32	45
/	/	/	/	(85)	(0,24)	46
/	(0,11)	51	0,14	54	0,15	47
/	/	/	(0,47)	(160)	0,45	48
(5 158)	19,72	(8 115)	23,21	8 109	22,87	49
(5 093)	19,48	6 239	17,84	6 628	18,70	50
(8 489)	32,47	(13 690)	39,15	14 020	39,55	51
(5 807)	22,21	7 121	20,37	7 568	21,35	52
(25 912)	99,09	34 737	99,35	35 177	99,23	53
(15,00)		20,66		21,19		54
(14,80)		20,51		21,02		55

Entgelt für die geleistete Arbeitszeit (Bruttoverdienst abzüglich Sonderzahlungen, vermögenswirksame Leistungen, Vergütung geleistet werden.- 4) Unbare individuelle Leistungen, Aktienoptionsprogramme, Belegschaftsaktien, Belegschaftseinrichtungen.- Träger oder Bildung von Rückstellungen, um ihren Arbeitnehmern Anspruch auf Sozialleistungen zu sichern.- 7) Arbeitgeberbeiträge nehmer, d. h. ohne Zwischenschaltung eines Versicherungsträgers und ohne Rückstellungen zu bilden.- 9) Beiträge zum U2-Verfahren Schwerbehindertenrecht (Teil 2 SGB IX).- 12) Arbeitskosten insg. abzüglich Bruttoverdienste (D.11). Entspricht den Entgeltfortzahlung, unterstellte Sozialbeiträge zur Alters- und Gesundheitsvorsorge von Beamten, Sozialbeiträge der Entgelt für die geleistete Arbeitszeit.- 15) Gesetzliche Arbeitgeberbeiträge zur Sozialversicherung, Vergütung gesetzlicher Lohnsumme oder Beschäftigtenzahl.-

Arbeitskosten je Vollzeiteinheit 2012 nach Kostenarten, Wirtschaftszweigen und Unternehmensgrößenklassen

Früheres Bundesgebiet und Berlin

93 Erbringung von Dienstleistungen des Sports, der Unterhaltung und der Erholung

Lfd.Nr.	Schlüssel 1)	Kostenart	10 und mehr	
			EUR	%
1		Bruttoarbeitskosten insgesamt	55 476	100,00
2	D	Nettoarbeitskosten (Bruttoarbeitskosten abzüglich Lohnsubventionen)	55 406	99,87
3	D.5	Lohnsubventionen (dem Arbeitgeber erstattete Lohn- und Gehaltszahlungen)	/	/
4	D.1	Arbeitnehmerentgelt	55 214	99,53
5	D.11	Bruttoverdienste	44 259	79,78
6	D.111	Bruttoverdienste (ohne Auszubildende)	43 856	79,05
7	D.11111	Entgelt für die geleistete Arbeitszeit 2)	33 518	60,42
8	D.11112	Sonderzahlungen insgesamt 3)	/	/
9		dar.: von persönlichen Leistungen und vom Unternehmenserfolg abhängig	/	/
10	D.1112	Leistungen zur Vermögensbildung der Arbeitnehmer	(35)	(0,06)
11	D.1113	Vergütung für nicht gearbeitete Tage	5 348	9,64
12		Urlaubsvergütung	3 831	6,91
13		Vergütung gesetzlicher Feiertage	1 463	2,64
14		Vergütung sonstiger betrieblicher oder tariflicher arbeitsfreier Tage	/	/
15	D.1114	Sachleistungen 4)	/	/
16		dar.: unbare individuelle Leistungen 5)	/	/
17	D.112	Bruttoverdienste der Auszubildenden	(403)	(0,73)
18	D.12	Sozialbeiträge der Arbeitgeber	10 954	19,75
19	D.121	Tatsächliche Sozialbeiträge der Arbeitgeber (ohne Auszubildende) 6)	8 949	16,13
20	D.1211	Gesetzliche Arbeitgeberbeiträge zur Sozialversicherung	8 474	15,28
21		Rentenversicherungsbeiträge	3 549	6,40
22		dar.: Aufstockungsbeiträge zur Rentenversicherung im Rahmen der Altersteilzeit	/	/
23		Arbeitslosenversicherungsbeiträge	475	0,86
24		Kranken- und Pflegeversicherungsbeiträge	2 897	5,22
25		Beiträge zur gesetzlichen Unfallversicherung	(1 540)	(2,78)
26		Umlage für das Insolvenzgeld	(12)	(0,02)
27		Sonstige gesetzliche Aufwendungen 7)	-	-
28	D.1212	Aufwendungen für die betriebliche Altersversorgung ohne Entgeltumwandlung	/	/
29		Aufwendungen für betriebliche Ruhegeldzusagen	/	/
30		Zuwendungen an Pensionskassen	/	/
31		Zuwendungen an Unterstützungskassen	/	/
32		Beiträge zur Direktversicherung	/	/
33		Beiträge an Pensionsfonds	/	/
34		Beiträge an den Pensions-Sicherungs-Verein VVaG	/	/
35	D.122	Unterstellte Sozialbeiträge der Arbeitgeber (ohne Auszubildende) 8)	(1 904)	(3,43)
36	D.1221	Entgeltfortzahlung	(1 416)	(2,55)
37		Entgeltfortzahlung im Krankheitsfall	(1 319)	(2,38)
38		Arbeitgeberzuschüsse zum Mutterschaftsgeld 9)	97	0,17
39	D.1222	Unterstellte Sozialbeiträge zur Alters- und Gesundheitsvorsorge von Beamten	-	-
40	D.1223	Zahlungen an aus dem Unternehmen ausscheidende Arbeitnehmer	/	(0,86)
41		Entlassungsschadigungen	/	/
42		Aufstockungsbeträge zum Bruttoverdienst im Rahmen der Altersteilzeit	/	/
43	D.1224	Sonstige freiwillige Sozialleistungen der Arbeitgeber	/	/
44	D.123	Sozialbeiträge der Arbeitgeber für Auszubildende	(101)	(0,18)
45	D.2	Kosten für die berufliche Aus- und Weiterbildung	(95)	(0,17)
46	D.3	Sonstige Aufwendungen 10)	/	/
47	D.4	Steuern auf die Lohnsumme oder Beschäftigtenzahl 11)	33	0,06
48		Nachrichtlich:		
49		Aufwendungen der Arbeitnehmer für betriebliche Altersversorgung	(267)	(0,48)
50		Lohnnebenkosten 12)	11 217	20,22
51		dar.: gesetzliche Lohnnebenkosten 13)	10 025	18,07
52		Personalnebenkosten insgesamt 14)	21 958	39,58
53		dar.: gesetzliche Personalnebenkosten 15)	11 386	20,52
54		Bruttoarbeitskosten je Vollzeiteinheit einschließlich Auszubildende	53 096	95,71
55		Bruttoarbeitskosten je geleistete Stunde der Beschäftigten (ohne Auszubildende)	33,30	
		Nettoarbeitskosten je geleistete Stunde der Beschäftigten (einschl. Auszubildende) ..	31,80	

1) Harmonisierter Schlüssel der statistischen Ämter der Europäischen Union nach Verordnung (EG) 1737/2005.- 2) Laufend gezahltes für nicht gearbeitete Tage, Sachleistungen).- 3) Zahlungen, die im Allgemeinen nicht laufend mit jeder Lohn- und Gehaltszahlung
5) Naturalleistungen, Firmenwagen, Personalrabatte, Job-Tickets und Zinsersparnisse.- 6) Zahlungen der Arbeitgeber an Versicherungen zur Winterbeschäftigungs-Umlage nach Winterbeschäftigungs-Verordnung.- 8) Sozialleistungen der Arbeitgeber direkt an ihre Arbeit nach Aufwendungsausgleichsgesetz.- 10) Anwerbungskosten, vom Arbeitgeber gestellte Berufskleidung.- 11) Ausgleichsabgabe nach "indirekten Kosten" der Internationalen Arbeitsorganisation (ILO).- 13) Gesetzliche Arbeitgeberbeiträge zur Sozialversicherung, Arbeitgeber für Auszubildende, Steuern auf die Lohnsumme oder Beschäftigtenzahl.- 14) Arbeitskosten insgesamt abzüglich Feiertage, Entgeltfortzahlung, unterstellte Sozialbeiträge zur Alters- und Gesundheitsvorsorge von Beamten, Steuern auf die

Arbeitskosten je Vollzeiteinheit in Unternehmen mit ... Arbeitnehmern												Lfd. Nr.
davon mit ... bis ... Arbeitnehmern										50 und mehr		
10 - 49		50 - 249		250 - 499		500 - 999		1000 und mehr				
EUR	%	EUR	%	EUR	%	EUR	%	EUR	%	EUR	%	
(43 013)	100,00	(48 923)	100,00	.	.	150 906	100,00	.	.	60 548	100,00	1
(42 846)	99,61	(48 889)	99,93	.	.	150 897	99,99	.	.	60 516	99,95	2
/	/	/	/	.	.	(9)	(0,01)	.	.	/	/	3
(42 853)	99,63	(48 651)	99,45	.	.	149 996	99,40	.	.	60 243	99,50	4
(33 340)	77,51	(38 309)	78,30	.	.	122 163	80,95	.	.	48 702	80,44	5
(32 819)	76,30	(37 950)	77,57	.	.	121 905	80,78	.	.	(48 347)	79,85	6
(26 689)	62,05	(29 846)	61,01	.	.	85 968	56,97	.	.	36 296	59,95	7
/	/	/	(5,97)	.	.	20 433	13,54	.	.	/	/	8
/	/	/	/	.	.	12 946	8,58	.	.	/	/	9
/	/	/	/	.	.	33	0,02	.	.	(34)	/	10
(4 150)	9,65	4 729	9,67	.	.	12 795	8,48	.	.	5 835	9,64	11
(3 000)	6,97	3 343	6,83	.	.	8 869	5,88	.	.	4 169	6,88	12
(1 129)	2,63	(1 325)	2,71	.	.	3 769	2,50	.	.	1 598	2,64	13
/	/	/	/	.	.	158	0,10	.	.	/	/	14
/	/	/	/	.	.	2 676	1,77	.	.	(597)	(0,99)	15
/	/	/	/	.	.	2 390	1,58	.	.	(567)	(0,94)	16
/	/	/	/	.	.	258	0,17	.	.	(356)	(0,59)	17
(9 513)	22,12	10 343	21,14	.	.	27 833	18,44	.	.	11 541	19,06	18
(8 028)	18,66	8 554	17,48	.	.	21 450	14,21	.	.	9 324	15,40	19
(7 709)	17,92	8 062	16,48	.	.	21 383	14,17	.	.	8 785	14,51	20
(3 257)	7,57	3 388	6,93	.	.	9 023	5,98	.	.	3 668	6,06	21
/	/	/	/	.	.	56	0,04	.	.	/	/	22
(431)	1,00	437	0,89	.	.	1 344	0,89	.	.	493	0,81	23
(2 564)	5,96	2 700	5,52	.	.	7 334	4,86	.	.	3 033	5,01	24
/	/	/	(3,12)	.	.	3 651	2,42	.	.	(1 578)	(2,61)	25
(10)	(0,02)	10	(0,02)	.	.	31	0,02	.	.	(13)	(0,02)	26
/	/	/	/	.	.	-	-	.	.	-	-	27
/	/	/	/	.	.	67	0,04	.	.	/	/	28
/	/	/	/	.	.	3	0,00	.	.	/	/	29
/	/	/	/	.	.	59	0,04	.	.	/	/	30
/	/	/	/	.	.	-	-	.	.	/	/	31
/	/	/	/	.	.	/	/	.	.	/	/	32
/	/	/	/	.	.	-	-	.	.	/	/	33
/	/	/	/	.	.	0	0,00	.	.	/	/	34
/	(3,16)	/	(3,48)	.	.	6 309	4,18	.	.	(2 127)	(3,51)	35
/	(2,74)	(1 269)	2,59	.	.	2 736	1,81	.	.	(1 512)	(2,50)	36
/	(2,55)	(1 188)	2,43	.	.	2 429	1,61	.	.	(1 410)	(2,33)	37
85	(0,20)	81	0,17	.	.	307	0,20	.	.	102	0,17	38
/	/	/	/	.	.	-	-	.	.	-	-	39
/	/	/	/	.	.	3 567	2,36	.	.	/	/	40
/	/	/	/	.	.	3 472	2,30	.	.	/	/	41
/	/	/	/	.	.	95	0,06	.	.	/	/	42
/	/	/	/	.	.	6	0,00	.	.	/	/	43
/	/	/	/	.	.	74	0,05	.	.	(90)	/	44
/	/	/	/	.	.	101	(0,07)	.	.	(100)	(0,16)	45
/	/	/	/	.	.	764	0,51	.	.	/	/	46
/	/	39	(0,08)	.	.	45	0,03	.	.	40	0,07	47
/	/	/	/	.	.	186	0,12	.	.	(271)	/	48
(9 673)	22,49	10 614	21,70	.	.	28 743	19,05	.	.	11 845	19,56	49
(9 034)	21,00	9 458	19,33	.	.	24 238	16,06	.	.	10 428	17,22	50
(16 324)	37,95	(19 077)	38,99	.	.	64 937	43,03	.	.	(24 251)	40,05	51
(10 036)	23,33	10 694	21,86	.	.	27 933	18,51	.	.	11 936	19,71	52
(40 526)	94,22	(47 067)	96,21	.	.	147 294	97,61	.	.	58 326	96,33	53
(25,89)		(29,41)		.	.	90,54		.	.	36,31		54
(24,26)		(28,25)		.	.	88,43		.	.	34,93		55

Entgelt für die geleistete Arbeitszeit (Bruttoverdienst abzüglich Sonderzahlungen, vermögenswirksame Leistungen, Vergütung geleistet werden.- 4) Unbare individuelle Leistungen, Aktienoptionsprogramme, Belegschaftsaktien, Belegschaftseinrichtungen.- Träger oder Bildung von Rückstellungen, um ihren Arbeitnehmern Anspruch auf Sozialleistungen zu sichern.- 7) Arbeitgeberbeiträge nehmer, d. h. ohne Zwischenschaltung eines Versicherungsträgers und ohne Rückstellungen zu bilden.- 9) Beiträge zum U2-Verfahren Schwerbehindertenrecht (Teil 2 SGB IX).- 12) Arbeitskosten insg. abzüglich Bruttoverdienste (D.11). Entspricht den Entgeltfortzahlung, unterstellte Sozialbeiträge zur Alters- und Gesundheitsvorsorge von Beamten, Sozialbeiträge der Entgelt für die geleistete Arbeitszeit.- 15) Gesetzliche Arbeitgeberbeiträge zur Sozialversicherung, Vergütung gesetzlicher Lohnsumme oder Beschäftigtenzahl.-

Arbeitskosten je Vollzeiteinheit 2012 nach Kostenarten, Wirtschaftszweigen und Unternehmensgrößenklassen

Früheres Bundesgebiet und Berlin

S Erbringung von sonstigen Dienstleistungen

Lfd.Nr.	Schlüssel 1)	Kostenart	10 und mehr	
			EUR	%
1		Bruttoarbeitskosten insgesamt	47 798	100,00
2	D	Nettoarbeitskosten (Bruttoarbeitskosten abzüglich Lohnsubventionen)	47 668	99,73
3	D.5	Lohnsubventionen (dem Arbeitgeber erstattete Lohn- und Gehaltszahlungen)	/	/
4	D.1	Arbeitnehmerentgelt	47 508	99,39
5	D.11	Bruttoverdienste	36 970	77,35
6	D.111	Bruttoverdienste (ohne Auszubildende)	36 573	76,52
7	D.11111	Entgelt für die geleistete Arbeitszeit 2)	28 652	59,94
8	D.11112	Sonderzahlungen insgesamt 3)	2 444	5,11
9		dar.: von persönlichen Leistungen und vom Unternehmenserfolg abhängig	/	/
10	D.1112	Leistungen zur Vermögensbildung der Arbeitnehmer	(75)	(0,16)
11	D.1113	Vergütung für nicht gearbeitete Tage	5 228	10,94
12		Urlaubsvergütung	3 807	7,96
13		Vergütung gesetzlicher Feiertage	1 296	2,71
14		Vergütung sonstiger betrieblicher oder tariflicher arbeitsfreier Tage	(125)	(0,26)
15	D.1114	Sachleistungen 4)	(175)	(0,37)
16		dar.: unbare individuelle Leistungen 5)	(151)	(0,32)
17	D.112	Bruttoverdienste der Auszubildenden	(396)	(0,83)
18	D.12	Sozialbeiträge der Arbeitgeber	10 538	22,05
19	D.121	Tatsächliche Sozialbeiträge der Arbeitgeber (ohne Auszubildende) 6)	8 721	18,25
20	D.1211	Gesetzliche Arbeitgeberbeiträge zur Sozialversicherung	7 125	14,91
21		Rentenversicherungsbeiträge	3 560	7,45
22		dar.: Aufstockungsbeiträge zur Rentenversicherung im Rahmen der Altersteilzeit	(60)	(0,13)
23		Arbeitslosenversicherungsbeiträge	512	1,07
24		Kranken- und Pflegeversicherungsbeiträge	2 744	5,74
25		Beiträge zur gesetzlichen Unfallversicherung	297	0,62
26		Umlage für das Insolvenzgeld	(11)	(0,02)
27		Sonstige gesetzliche Aufwendungen 7)	/	/
28	D.1212	Aufwendungen für die betriebliche Altersversorgung ohne Entgeltumwandlung	(1 596)	3,34
29		Aufwendungen für betriebliche Ruhegeldzusagen	/	/
30		Zuwendungen an Pensionskassen	(942)	(1,97)
31		Zuwendungen an Unterstützungskassen	(134)	(0,28)
32		Beiträge zur Direktversicherung	/	/
33		Beiträge an Pensionsfonds	/	/
34		Beiträge an den Pensions-Sicherungs-Verein VVaG	/	/
35	D.122	Unterstellte Sozialbeiträge der Arbeitgeber (ohne Auszubildende) 8)	1 713	3,58
36	D.1221	Entgeltfortzahlung	1 447	3,03
37		Entgeltfortzahlung im Krankheitsfall	1 342	2,81
38		Arbeitgeberzuschüsse zum Mutterschaftsgeld 9)	105	0,22
39	D.1222	Unterstellte Sozialbeiträge zur Alters- und Gesundheitsvorsorge von Beamten	-	-
40	D.1223	Zahlungen an aus dem Unternehmen ausscheidende Arbeitnehmer	/	(0,52)
41		Entlassungsschadigungen	/	/
42		Aufstockungsbeträge zum Bruttoverdienst im Rahmen der Altersteilzeit	(127)	(0,26)
43	D.1224	Sonstige freiwillige Sozialleistungen der Arbeitgeber	/	/
44	D.123	Sozialbeiträge der Arbeitgeber für Auszubildende	(104)	(0,22)
45	D.2	Kosten für die berufliche Aus- und Weiterbildung	/	/
46	D.3	Sonstige Aufwendungen 10)	/	/
47	D.4	Steuern auf die Lohnsumme oder Beschäftigtenzahl 11)	21	0,04
48		Nachrichtlich:		
48		Aufwendungen der Arbeitnehmer für betriebliche Altersversorgung	310	0,65
49		Lohnnebenkosten 12)	10 829	22,65
50		dar.: gesetzliche Lohnnebenkosten 13)	8 696	18,19
51		Personalnebenkosten insgesamt 14)	19 146	40,06
52		dar.: gesetzliche Personalnebenkosten 15)	9 888	20,69
53		Bruttoarbeitskosten je Vollzeiteinheit einschließlich Auszubildende	45 695	95,60
54		Bruttoarbeitskosten je geleistete Stunde der Beschäftigten (ohne Auszubildende)	29,04	
55		Nettoarbeitskosten je geleistete Stunde der Beschäftigten (einschl. Auszubildende) ..	27,69	

1) Harmonisierter Schlüssel der statistischen Ämter der Europäischen Union nach Verordnung (EG) 1737/2005.- 2) Laufend gezahltes für nicht gearbeitete Tage, Sachleistungen).- 3) Zahlungen, die im Allgemeinen nicht laufend mit jeder Lohn- und Gehaltszahlung
5) Naturalleistungen, Firmenwagen, Personalrabatte, Job-Tickets und Zinersparnisse.- 6) Zahlungen der Arbeitgeber an Versicherungen zur Winterbeschäftigungs-Umlage nach Winterbeschäftigungs-Verordnung.- 8) Sozialleistungen der Arbeitgeber direkt an ihre Arbeit nach Aufwendungsausgleichsgesetz.- 10) Anwerbungskosten, vom Arbeitgeber gestellte Berufskleidung.- 11) Ausgleichsabgabe nach "indirekten Kosten" der Internationalen Arbeitsorganisation (ILO).- 13) Gesetzliche Arbeitgeberbeiträge zur Sozialversicherung, Arbeitgeber für Auszubildende, Steuern auf die Lohnsumme oder Beschäftigtenzahl.- 14) Arbeitskosten insgesamt abzüglich Feiertage, Entgeltfortzahlung, unterstellte Sozialbeiträge zur Alters- und Gesundheitsvorsorge von Beamten, Steuern auf die

Arbeitskosten je Vollzeiteinheit in Unternehmen mit ... Arbeitnehmern												Lfd. Nr.
davon mit ... bis ... Arbeitnehmern										50 und mehr		
10 - 49		50 - 249		250 - 499		500 - 999		1000 und mehr				
EUR	%	EUR	%	EUR	%	EUR	%	EUR	%	EUR	%	
43 513	100,00	43 283	100,00	44 611	100,00	49 418	100,00	1
43 314	99,54	43 215	99,84	44 338	99,39	49 313	99,79	2
/	/	/	/	/	/	/	/	3
43 108	99,07	43 099	99,58	44 322	99,35	49 171	99,50	4
33 990	78,11	33 538	77,49	34 072	76,38	38 096	77,09	5
33 578	77,17	33 187	76,68	33 572	75,25	37 705	76,30	6
26 792	61,57	26 268	60,69	26 249	58,84	29 355	59,40	7
/	/	(1 897)	(4,38)	/	(5,31)	2 682	5,43	8
/	/	/	/	/	/	(350)	(0,71)	9
/	/	/	/	/	/	/	(0,17)	10
4 743	10,90	4 797	11,08	4 722	10,59	5 411	10,95	11
3 463	7,96	3 515	8,12	3 480	7,80	3 936	7,97	12
1 203	2,76	1 185	2,74	1 161	2,60	1 331	2,69	13
/	/	/	/	/	/	(143)	(0,29)	14
/	/	/	/	/	/	(175)	(0,35)	15
/	/	/	/	/	/	(142)	(0,29)	16
/	/	/	/	/	/	(390)	(0,79)	17
9 118	20,95	9 561	22,09	10 249	22,97	11 075	22,41	18
7 637	17,55	7 987	18,45	8 270	18,54	9 131	18,48	19
6 544	15,04	6 607	15,26	6 820	15,29	7 345	14,86	20
3 217	7,39	3 268	7,55	3 398	7,62	3 690	7,47	21
/	/	/	/	/	/	(78)	(0,16)	22
460	1,06	470	1,09	489	1,10	532	1,08	23
2 573	5,91	2 595	6,00	2 629	5,89	2 809	5,68	24
(282)	(0,65)	(261)	0,60	/	/	303	0,61	25
/	/	/	/	/	/	(11)	(0,02)	26
/	/	/	/	/	/	0	0,00	27
/	/	/	/	/	/	(1 787)	3,62	28
/	/	/	/	/	/	/	/	29
/	/	/	/	/	/	(1 087)	(2,20)	30
/	/	/	/	/	/	(169)	(0,34)	31
/	/	/	/	/	/	/	/	32
-	-	/	/	-	-	/	/	33
/	/	/	/	/	/	(39)	(0,08)	34
1 369	3,15	1 485	3,43	(1 848)	(4,14)	1 842	3,73	35
1 232	2,83	1 330	3,07	(1 459)	(3,27)	1 528	3,09	36
1 137	2,61	1 230	2,84	(1 359)	(3,05)	1 419	2,87	37
94	0,22	100	0,23	(100)	0,22	109	0,22	38
/	/	/	/	/	/	-	-	39
/	/	/	/	/	/	/	/	40
/	/	/	/	/	/	/	/	41
/	/	/	/	/	/	/	(0,33)	42
/	/	/	/	/	/	/	/	43
/	/	/	/	/	/	(101)	(0,20)	44
/	/	/	/	/	/	(178)	(0,36)	45
/	/	/	/	/	/	/	/	46
(13)	(0,03)	25	0,06	24	(0,05)	24	0,05	47
/	/	/	(0,60)	/	/	338	0,68	48
9 523	21,89	9 745	22,51	10 539	23,62	11 322	22,91	49
7 901	18,16	8 051	18,60	8 434	18,91	8 997	18,21	50
16 721	38,43	17 015	39,31	18 362	41,16	20 063	40,60	51
8 991	20,66	9 146	21,13	9 464	21,21	10 227	20,70	52
41 189	94,66	41 611	96,14	42 400	95,04	47 421	95,96	53
26,25		26,27		26,97		30,10		54
24,74		25,22		25,48		28,84		55

Entgelt für die geleistete Arbeitszeit (Bruttoverdienst abzüglich Sonderzahlungen, vermögenswirksame Leistungen, Vergütung geleistet werden.- 4) Unbare individuelle Leistungen, Aktienoptionsprogramme, Belegschaftsaktien, Belegschaftseinrichtungen.- Träger oder Bildung von Rückstellungen, um ihren Arbeitnehmern Anspruch auf Sozialleistungen zu sichern.- 7) Arbeitgeberbeiträgenehmer, d. h. ohne Zwischenschaltung eines Versicherungsträgers und ohne Rückstellungen zu bilden.- 9) Beiträge zum U2-Verfahren Schwerbehindertenrecht (Teil 2 SGB IX).- 12) Arbeitskosten insg. abzüglich Bruttoverdienste (D.11). Entspricht den Entgeltfortzahlung, unterstellte Sozialbeiträge zur Alters- und Gesundheitsvorsorge von Beamten, Sozialbeiträge der Entgelt für die geleistete Arbeitszeit.- 15) Gesetzliche Arbeitgeberbeiträge zur Sozialversicherung, Vergütung gesetzlicher Lohnsumme oder Beschäftigtenzahl.-

Arbeitskosten je Vollzeiteinheit 2012 nach Kostenarten, Wirtschaftszweigen und Unternehmensgrößenklassen

Früheres Bundesgebiet und Berlin

94 Interessenvertretungen sowie kirchliche und sonstige religiöse Vereinigungen (ohne Sozialwesen und Sport)

Lfd.Nr.	Schlüssel 1)	Kostenart	10 und mehr	
			EUR	%
1		Bruttoarbeitskosten insgesamt	53 374	100,00
2	D	Nettoarbeitskosten (Bruttoarbeitskosten abzüglich Lohnsubventionen)	53 249	99,76
3	D.5	Lohnsubventionen (dem Arbeitgeber erstattete Lohn- und Gehaltszahlungen)	/	/
4	D.1	Arbeitnehmerentgelt	53 024	99,34
5	D.11	Bruttoverdienste	41 048	76,91
6	D.111	Bruttoverdienste (ohne Auszubildende)	40 690	76,23
7	D.11111	Entgelt für die geleistete Arbeitszeit 2)	31 740	59,47
8	D.11112	Sonderzahlungen insgesamt 3)	2 860	5,36
9		dar.: von persönlichen Leistungen und vom Unternehmenserfolg abhängig	/	/
10	D.1112	Leistungen zur Vermögensbildung der Arbeitnehmer	/	/
11	D.1113	Vergütung für nicht gearbeitete Tage	5 866	10,99
12		Urlaubsvergütung	4 281	8,02
13		Vergütung gesetzlicher Feiertage	1 423	2,67
14		Vergütung sonstiger betrieblicher oder tariflicher arbeitsfreier Tage	(162)	(0,30)
15	D.1114	Sachleistungen 4)	/	/
16		dar.: unbare individuelle Leistungen 5)	/	/
17	D.112	Bruttoverdienste der Auszubildenden	/	/
18	D.12	Sozialbeiträge der Arbeitgeber	11 976	22,44
19	D.121	Tatsächliche Sozialbeiträge der Arbeitgeber (ohne Auszubildende) 6)	10 002	18,74
20	D.1211	Gesetzliche Arbeitgeberbeiträge zur Sozialversicherung	7 847	14,70
21		Rentenversicherungsbeiträge	3 957	7,41
22		dar.: Aufstockungsbeiträge zur Rentenversicherung im Rahmen der Altersteilzeit	(78)	(0,15)
23		Arbeitslosenversicherungsbeiträge	573	1,07
24		Kranken- und Pflegeversicherungsbeiträge	3 023	5,66
25		Beiträge zur gesetzlichen Unfallversicherung	283	0,53
26		Umlage für das Insolvenzgeld	/	/
27		Sonstige gesetzliche Aufwendungen 7)	-	-
28	D.1212	Aufwendungen für die betriebliche Altersversorgung ohne Entgeltumwandlung	(2 154)	(4,04)
29		Aufwendungen für betriebliche Ruhegeldzusagen	/	/
30		Zuwendungen an Pensionskassen	(1 320)	(2,47)
31		Zuwendungen an Unterstützungskassen	(195)	(0,36)
32		Beiträge zur Direktversicherung	/	/
33		Beiträge an Pensionsfonds	/	/
34		Beiträge an den Pensions-Sicherungs-Verein VVaG	/	/
35	D.122	Unterstellte Sozialbeiträge der Arbeitgeber (ohne Auszubildende) 8)	1 882	3,53
36	D.1221	Entgeltfortzahlung	1 576	2,95
37		Entgeltfortzahlung im Krankheitsfall	1 459	2,73
38		Arbeitgeberzuschüsse zum Mutterschaftsgeld 9)	116	0,22
39	D.1222	Unterstellte Sozialbeiträge zur Alters- und Gesundheitsvorsorge von Beamten	-	-
40	D.1223	Zahlungen an aus dem Unternehmen ausscheidende Arbeitnehmer	/	/
41		Entlassungsschadigungen	/	/
42		Aufstockungsbeträge zum Bruttoverdienst im Rahmen der Altersteilzeit	/	(0,31)
43	D.1224	Sonstige freiwillige Sozialleistungen der Arbeitgeber	/	/
44	D.123	Sozialbeiträge der Arbeitgeber für Auszubildende	/	/
45	D.2	Kosten für die berufliche Aus- und Weiterbildung	/	/
46	D.3	Sonstige Aufwendungen 10)	/	/
47	D.4	Steuern auf die Lohnsumme oder Beschäftigtenzahl 11)	17	0,03
48		Nachrichtlich:		
49		Aufwendungen der Arbeitnehmer für betriebliche Altersversorgung	(371)	(0,69)
50		Lohnnebenkosten 12)	12 326	23,09
51		dar.: gesetzliche Lohnnebenkosten 13)	9 532	17,86
52		Personalnebenkosten insgesamt 14)	21 635	40,53
53		dar.: gesetzliche Personalnebenkosten 15)	10 863	20,35
54		Bruttoarbeitskosten je Vollzeiteinheit einschließlich Auszubildende	51 482	96,46
55		Bruttoarbeitskosten je geleistete Stunde der Beschäftigten (ohne Auszubildende)	32,34	
		Nettoarbeitskosten je geleistete Stunde der Beschäftigten (einschl. Auszubildende) ..	31,12	

1) Harmonisierter Schlüssel der statistischen Ämter der Europäischen Union nach Verordnung (EG) 1737/2005.- 2) Laufend gezahltes für nicht gearbeitete Tage, Sachleistungen).- 3) Zahlungen, die im Allgemeinen nicht laufend mit jeder Lohn- und Gehaltszahlung
5) Naturalleistungen, Firmenwagen, Personalrabatte, Job-Tickets und Zinsersparnisse.- 6) Zahlungen der Arbeitgeber an Versicherungs
zur Winterbeschäftigungs-Umlage nach Winterbeschäftigungs-Verordnung.- 8) Sozialleistungen der Arbeitgeber direkt an ihre Arbeit
nach Aufwendungsausgleichsgesetz.- 10) Anwerbungskosten, vom Arbeitgeber gestellte Berufskleidung.- 11) Ausgleichsabgabe nach
"indirekten Kosten" der Internationalen Arbeitsorganisation (ILO).- 13) Gesetzliche Arbeitgeberbeiträge zur Sozialversicherung,
Arbeitgeber für Auszubildende, Steuern auf die Lohnsumme oder Beschäftigtenzahl.- 14) Arbeitskosten insgesamt abzüglich
Feiertage, Entgeltfortzahlung, unterstellte Sozialbeiträge zur Alters- und Gesundheitsvorsorge von Beamten, Steuern auf die

Arbeitskosten je Vollzeiteinheit in Unternehmen mit ... Arbeitnehmern												Lfd. Nr.
davon mit ... bis ... Arbeitnehmern										50 und mehr		
10 - 49		50 - 249		250 - 499		500 - 999		1000 und mehr				
EUR	%	EUR	%	EUR	%	EUR	%	EUR	%	EUR	%	
50 861	100,00	47 150	100,00	48 841	100,00	(57 666)	100,00	65 377	100,00	54 143	100,00	1
50 758	99,80	47 072	99,84	48 462	99,22	(57 572)	99,84	65 274	99,84	54 010	99,76	2
/	/	/	/	/	/	/	/	/	/	/	/	3
50 232	98,76	46 953	99,58	48 495	99,29	(57 441)	99,61	65 026	99,46	53 878	99,51	4
39 377	77,42	36 169	76,71	37 257	76,28	(44 797)	77,68	49 958	76,41	41 559	76,76	5
39 127	76,93	35 820	75,97	(36 630)	75,00	(44 377)	76,96	49 657	75,95	41 167	76,03	6
30 953	60,86	28 231	59,87	28 539	58,43	(34 379)	59,62	37 972	58,08	31 980	59,07	7
/	/	(2 117)	(4,49)	/	/	/	/	(4 305)	6,59	3 001	5,54	8
/	/	/	/	/	/	/	/	/	/	/	/	9
/	/	/	/	/	/	/	/	(92)	(0,14)	/	/	10
5 578	10,97	5 277	11,19	(5 153)	10,55	6 434	11,16	7 107	10,87	5 955	11,00	11
4 106	8,07	3 883	8,24	(3 838)	7,86	(4 740)	8,22	5 016	7,67	4 334	8,01	12
1 364	2,68	1 265	2,68	(1 239)	2,54	1 529	2,65	1 765	2,70	1 441	2,66	13
/	/	/	/	/	/	/	/	/	/	/	(0,33)	14
/	/	/	/	/	/	/	/	/	/	/	/	15
/	/	/	/	/	/	/	/	/	(0,18)	/	/	16
/	/	/	/	/	/	/	/	301	(0,46)	/	/	17
10 855	21,34	10 784	22,87	(11 239)	23,01	12 644	21,93	15 068	23,05	12 319	22,75	18
(9 200)	18,09	9 062	19,22	(9 214)	18,87	10 183	17,66	12 716	19,45	10 247	18,93	19
7 457	14,66	7 120	15,10	7 402	15,16	8 600	14,91	9 129	13,96	7 967	14,71	20
3 727	7,33	3 552	7,53	3 708	7,59	4 307	7,47	4 738	7,25	4 027	7,44	21
/	/	/	/	/	/	/	/	(168)	0,26	(96)	(0,18)	22
537	1,06	514	1,09	533	1,09	634	1,10	682	1,04	584	1,08	23
2 950	5,80	2 802	5,94	2 862	5,86	3 329	5,77	3 317	5,07	3 045	5,62	24
(232)	(0,46)	(239)	(0,51)	/	/	/	/	380	0,58	(299)	0,55	25
/	/	/	/	/	/	/	/	12	(0,02)	/	/	26
-	-	-	-	-	-	-	-	-	-	-	-	27
/	/	/	/	/	/	/	/	(3 587)	5,49	(2 280)	(4,21)	28
/	/	/	/	/	/	/	/	/	/	/	/	29
/	/	/	/	/	/	/	/	(1 795)	(2,75)	(1 453)	(2,68)	30
/	/	/	/	/	/	/	/	/	(1,18)	(234)	(0,43)	31
/	/	/	/	/	/	/	/	/	/	/	/	32
-	-	/	/	-	-	-	-	/	(0,00)	/	/	33
/	/	/	/	/	/	/	/	/	(0,18)	/	/	34
(1 588)	(3,12)	(1 632)	3,46	(1 862)	(3,81)	/	(4,07)	2 282	3,49	1 972	3,64	35
(1 384)	(2,72)	(1 443)	3,06	(1 504)	(3,08)	(1 906)	(3,31)	1 804	2,76	1 634	3,02	36
(1 276)	(2,51)	(1 333)	(2,83)	(1 396)	(2,86)	(1 776)	(3,08)	(1 671)	2,56	1 515	2,80	37
108	0,21	109	0,23	(108)	0,22	(130)	0,22	133	0,20	119	0,22	38
/	/	/	/	/	/	/	/	-	-	-	-	39
/	/	/	/	/	/	/	/	(441)	(0,67)	/	/	40
/	/	/	/	/	/	/	/	/	/	/	/	41
/	/	/	/	/	/	/	/	366	0,56	/	(0,38)	42
/	/	/	/	/	/	/	/	37	0,06	/	/	43
/	/	/	/	/	/	/	/	71	(0,11)	/	/	44
/	/	/	/	/	/	/	/	/	/	(200)	/	45
/	/	/	/	/	/	/	/	/	/	/	/	46
(10)	/	18	0,04	18	(0,04)	18	(0,03)	21	0,03	19	0,03	47
/	/	/	/	/	/	/	/	(649)	0,99	(397)	(0,73)	48
(11 484)	22,58	10 980	23,29	(11 585)	23,72	12 869	22,32	15 419	23,59	12 583	23,24	49
8 918	17,53	8 670	18,39	9 087	18,61	10 638	18,45	11 025	16,86	9 720	17,95	50
(19 908)	39,14	18 919	40,13	(20 303)	41,57	(23 287)	40,38	27 405	41,92	22 163	40,93	51
10 215	20,08	9 845	20,88	10 163	20,81	12 053	20,90	12 719	19,45	11 061	20,43	52
49 235	96,80	45 442	96,38	(46 069)	94,32	(55 663)	96,53	63 667	97,38	52 166	96,35	53
30,38	/	28,74	/	29,42	/	(35,05)	/	39,98	/	32,95	/	54
29,34	/	27,66	/	27,54	/	(33,80)	/	38,86	/	31,67	/	55

Entgelt für die geleistete Arbeitszeit (Bruttoverdienst abzüglich Sonderzahlungen, vermögenswirksame Leistungen, Vergütung geleistet werden.- 4) Unbare individuelle Leistungen, Aktienoptionsprogramme, Belegschaftsaktien, Belegschaftseinrichtungen.- Träger oder Bildung von Rückstellungen, um ihren Arbeitnehmern Anspruch auf Sozialleistungen zu sichern.- 7) Arbeitgeberbeiträgenehmer, d. h. ohne Zwischenschaltung eines Versicherungsträgers und ohne Rückstellungen zu bilden.- 9) Beiträge zum U2-Verfahren Schwerbehindertenrecht (Teil 2 SGB IX).- 12) Arbeitskosten insg. abzüglich Bruttoverdienste (D.11). Entspricht den Entgeltfortzahlung, unterstellte Sozialbeiträge zur Alters- und Gesundheitsvorsorge von Beamten, Sozialbeiträge der Entgelt für die geleistete Arbeitszeit.- 15) Gesetzliche Arbeitgeberbeiträge zur Sozialversicherung, Vergütung gesetzlicher Lohnsumme oder Beschäftigtenzahl.-

Arbeitskosten je Vollzeiteinheit 2012 nach Kostenarten, Wirtschaftszweigen und Unternehmensgrößenklassen

Früheres Bundesgebiet und Berlin

95 Reparatur von Datenverarbeitungsgeräten und Gebrauchsgütern

Lfd.Nr.	Schlüssel 1)	Kostenart	10 und mehr	
			EUR	%
1		Bruttoarbeitskosten insgesamt	51 847	100,00
2	D	Nettoarbeitskosten (Bruttoarbeitskosten abzüglich Lohnsubventionen)	51 346	99,03
3	D.5	Lohnsubventionen (dem Arbeitgeber erstattete Lohn- und Gehaltszahlungen)	/	/
4	D.1	Arbeitnehmerentgelt	51 528	99,38
5	D.11	Bruttoverdienste	40 866	78,82
6	D.111	Bruttoverdienste (ohne Auszubildende)	40 484	78,08
7	D.11111	Entgelt für die geleistete Arbeitszeit 2)	30 308	58,46
8	D.11112	Sonderzahlungen insgesamt 3)	3 852	7,43
9		dar.: von persönlichen Leistungen und vom Unternehmenserfolg abhängig	(2 071)	(3,99)
10	D.1112	Leistungen zur Vermögensbildung der Arbeitnehmer	/	/
11	D.1113	Vergütung für nicht gearbeitete Tage	5 520	10,65
12		Urlaubsvergütung	3 986	7,69
13		Vergütung gesetzlicher Feiertage	1 426	2,75
14		Vergütung sonstiger betrieblicher oder tariflicher arbeitsfreier Tage	/	/
15	D.1114	Sachleistungen 4)	(669)	(1,29)
16		dar.: unbare individuelle Leistungen 5)	(573)	(1,10)
17	D.112	Bruttoverdienste der Auszubildenden	(382)	(0,74)
18	D.12	Sozialbeiträge der Arbeitgeber	10 662	20,56
19	D.121	Tatsächliche Sozialbeiträge der Arbeitgeber (ohne Auszubildende) 6)	8 569	16,53
20	D.1211	Gesetzliche Arbeitgeberbeiträge zur Sozialversicherung	7 576	14,61
21		Rentenversicherungsbeiträge	3 766	7,26
22		dar.: Aufstockungsbeiträge zur Rentenversicherung im Rahmen der Altersteilzeit	(34)	(0,07)
23		Arbeitslosenversicherungsbeiträge	559	1,08
24		Kranken- und Pflegeversicherungsbeiträge	2 788	5,38
25		Beiträge zur gesetzlichen Unfallversicherung	449	(0,87)
26		Umlage für das Insolvenzgeld	14	0,03
27		Sonstige gesetzliche Aufwendungen 7)	-	-
28	D.1212	Aufwendungen für die betriebliche Altersversorgung ohne Entgeltumwandlung	993	(1,91)
29		Aufwendungen für betriebliche Ruhegeldzusagen	(775)	(1,49)
30		Zuwendungen an Pensionskassen	/	/
31		Zuwendungen an Unterstützungskassen	/	/
32		Beiträge zur Direktversicherung	/	/
33		Beiträge an Pensionsfonds	(3)	(0,00)
34		Beiträge an den Pensions-Sicherungs-Verein VVaG	(50)	(0,10)
35	D.122	Unterstellte Sozialbeiträge der Arbeitgeber (ohne Auszubildende) 8)	1 997	3,85
36	D.1221	Entgeltfortzahlung	1 467	2,83
37		Entgeltfortzahlung im Krankheitsfall	1 359	2,62
38		Arbeitgeberzuschüsse zum Mutterschaftsgeld 9)	108	0,21
39	D.1222	Unterstellte Sozialbeiträge zur Alters- und Gesundheitsvorsorge von Beamten	-	-
40	D.1223	Zahlungen an aus dem Unternehmen ausscheidende Arbeitnehmer	(518)	(1,00)
41		Entlassungsschadigungen	(467)	(0,90)
42		Aufstockungsbeträge zum Bruttoverdienst im Rahmen der Altersteilzeit	(51)	(0,10)
43	D.1224	Sonstige freiwillige Sozialleistungen der Arbeitgeber	/	/
44	D.123	Sozialbeiträge der Arbeitgeber für Auszubildende	(97)	(0,19)
45	D.2	Kosten für die berufliche Aus- und Weiterbildung	(226)	(0,44)
46	D.3	Sonstige Aufwendungen 10)	(62)	(0,12)
47	D.4	Steuern auf die Lohnsumme oder Beschäftigtenzahl 11)	31	0,06
48		Nachrichtlich: Aufwendungen der Arbeitnehmer für betriebliche Altersversorgung	359	0,69
49		Lohnnebenkosten 12)	10 982	21,18
50		dar.: gesetzliche Lohnnebenkosten 13)	9 171	17,69
51		Personalnebenkosten insgesamt 14)	21 539	41,54
52		dar.: gesetzliche Personalnebenkosten 15)	10 499	20,25
53		Bruttoarbeitskosten je Vollzeiteinheit einschließlich Auszubildende	49 861	96,17
54		Bruttoarbeitskosten je geleistete Stunde der Beschäftigten (ohne Auszubildende)	31,01	
55		Nettoarbeitskosten je geleistete Stunde der Beschäftigten (einschl. Auszubildende) ..	29,53	

1) Harmonisierter Schlüssel der statistischen Ämter der Europäischen Union nach Verordnung (EG) 1737/2005.- 2) Laufend gezahltes für nicht gearbeitete Tage, Sachleistungen).- 3) Zahlungen, die im Allgemeinen nicht laufend mit jeder Lohn- und Gehaltszahlung
5) Naturalleistungen, Firmenwagen, Personalrabatte, Job-Tickets und Zinsersparnisse.- 6) Zahlungen der Arbeitgeber an Versicherungs
zur Winterbeschäftigungs-Umlage nach Winterbeschäftigungs-Verordnung.- 8) Sozialleistungen der Arbeitgeber direkt an ihre Arbeit
nach Aufwendungsabgleichsgesetz.- 10) Anwerbungskosten, vom Arbeitgeber gestellte Berufskleidung.- 11) Ausgleichsabgabe nach
"indirekten Kosten" der Internationalen Arbeitsorganisation (ILO).- 13) Gesetzliche Arbeitgeberbeiträge zur Sozialversicherung,
Arbeitgeber für Auszubildende, Steuern auf die Lohnsumme oder Beschäftigtenzahl.- 14) Arbeitskosten insgesamt abzüglich
Feiertage, Entgeltfortzahlung, unterstellte Sozialbeiträge zur Alters- und Gesundheitsvorsorge von Beamten, Steuern auf die

Arbeitskosten je Vollzeiteinheit in Unternehmen mit ... Arbeitnehmern												Lfd. Nr.
davon mit ... bis ... Arbeitnehmern										50 und mehr		
10 - 49		50 - 249		250 - 499		500 - 999		1000 und mehr				
EUR	%	EUR	%	EUR	%	EUR	%	EUR	%	EUR	%	
43 547	100,00	(46 714)	100,00	46 501	100,00	55 293	100,00	1
41 888	96,19	(46 697)	99,97	46 448	99,88	55 273	99,96	2
/	/	/	/	54	0,12	(20)	/	3
43 374	99,60	(46 605)	99,77	46 286	99,54	54 913	99,31	4
35 239	80,92	(37 681)	80,66	34 007	73,13	43 201	78,13	5
34 777	79,86	(37 304)	79,86	33 909	72,92	42 853	77,50	6
27 332	62,77	(29 036)	62,16	24 804	53,34	31 543	57,05	7
/	/	(2 484)	(5,32)	3 978	8,55	4 647	(8,40)	8
/	/	/	/	1 914	4,12	(2 588)	(4,68)	9
/	/	/	/	51	0,11	/	/	10
4 777	10,97	(5 160)	11,05	4 819	10,36	5 829	10,54	11
3 413	7,84	(3 774)	8,08	3 428	7,37	4 223	7,64	12
1 273	2,92	(1 350)	2,89	1 177	2,53	1 489	2,69	13
/	/	/	/	214	0,46	(117)	(0,21)	14
/	/	/	/	257	0,55	(695)	(1,26)	15
/	/	/	/	243	0,52	/	/	16
/	/	(377)	/	98	(0,21)	348	0,63	17
8 135	18,68	8 924	19,10	12 279	26,41	11 712	21,18	18
6 708	15,40	7 347	15,73	9 659	20,77	9 341	16,89	19
6 487	14,90	7 005	15,00	7 256	15,60	8 028	14,52	20
3 132	7,19	(3 492)	7,48	3 536	7,60	4 030	7,29	21
-	-	/	/	45	0,10	(49)	(0,09)	22
461	1,06	(520)	1,11	526	1,13	599	1,08	23
2 438	5,60	2 709	5,80	2 777	5,97	2 933	5,30	24
(444)	(1,02)	(270)	/	401	0,86	(451)	(0,82)	25
12	0,03	(14)	0,03	17	0,04	15	0,03	26
-	-	-	-	-	-	-	-	27
/	/	(342)	(0,73)	2 402	5,17	(1 313)	(2,37)	28
/	/	/	/	2 281	4,90	(1 087)	(1,97)	29
/	/	/	/	-	-	/	/	30
/	/	/	/	(0)	(0,00)	/	/	31
/	/	/	/	84	0,18	(93)	(0,17)	32
-	-	/	/	-	-	(4)	(0,01)	33
/	/	/	/	37	0,08	(69)	(0,12)	34
(1 303)	(2,99)	(1 484)	(3,18)	2 591	5,57	2 285	4,13	35
(1 157)	(2,66)	(1 301)	(2,78)	1 907	4,10	1 596	2,89	36
(1 067)	(2,45)	(1 191)	(2,55)	1 794	3,86	1 481	2,68	37
(90)	(0,21)	(110)	0,23	113	0,24	115	0,21	38
-	-	-	-	-	-	-	-	39
/	/	/	/	676	1,45	(672)	(1,22)	40
/	/	/	/	642	1,38	(601)	(1,09)	41
-	-	/	/	34	0,07	(71)	(0,13)	42
-	-	/	/	8	0,02	(17)	(0,03)	43
/	/	(93)	/	30	(0,06)	86	0,16	44
/	/	/	/	119	0,26	(259)	(0,47)	45
/	/	/	/	56	0,12	(86)	(0,16)	46
(21)	(0,05)	(37)	(0,08)	40	0,09	35	0,06	47
/	/	(358)	(0,77)	228	0,49	393	0,71	48
8 308	19,08	9 033	19,34	12 494	26,87	12 092	21,87	49
7 788	17,88	8 436	18,06	9 233	19,86	9 745	17,62	50
(16 214)	37,23	17 678	37,84	21 697	46,66	23 750	42,95	51
8 937	20,52	9 693	20,75	10 381	22,32	11 148	20,16	52
41 078	94,33	(44 782)	95,86	46 069	99,07	53 608	96,95	53
25,35	/	(27,67)	/	27,84	/	33,44	/	54
23,05	/	(26,50)	/	27,56	/	32,39	/	55

Entgelt für die geleistete Arbeitszeit (Bruttoverdienst abzüglich Sonderzahlungen, vermögenswirksame Leistungen, Vergütung geleistet werden.- 4) Unbare individuelle Leistungen, Aktienoptionsprogramme, Belegschaftsaktien, Belegschaftseinrichtungen.- Träger oder Bildung von Rückstellungen, um ihren Arbeitnehmern Anspruch auf Sozialleistungen zu sichern.- 7) Arbeitgeberbeiträge nehmer, d. h. ohne Zwischenschaltung eines Versicherungsträgers und ohne Rückstellungen zu bilden.- 9) Beiträge zum U2-Verfahren Schwerbehindertenrecht (Teil 2 SGB IX).- 12) Arbeitskosten insg. abzüglich Bruttoverdienste (D.11). Entspricht den Entgeltfortzahlung, unterstellte Sozialbeiträge zur Alters- und Gesundheitsvorsorge von Beamten, Sozialbeiträge der Entgelt für die geleistete Arbeitszeit.- 15) Gesetzliche Arbeitgeberbeiträge zur Sozialversicherung, Vergütung gesetzlicher Lohnsumme oder Beschäftigtenzahl.-

Arbeitskosten je Vollzeiteinheit 2012 nach Kostenarten, Wirtschaftszweigen und Unternehmensgrößenklassen

Früheres Bundesgebiet und Berlin

96 Erbringung von sonstigen Überwiegend persönlichen Dienstleistungen

Lfd.Nr.	Schlüssel 1)	Kostenart	10 und mehr	
			EUR	%
1		Bruttoarbeitskosten insgesamt	33 853	100,00
2	D	Nettoarbeitskosten (Bruttoarbeitskosten abzüglich Lohnsubventionen)	33 763	99,74
3	D.5	Lohnsubventionen (dem Arbeitgeber erstattete Lohn- und Gehaltszahlungen)	/	/
4	D.1	Arbeitnehmerentgelt	33 709	99,57
5	D.11	Bruttoverdienste	26 636	78,68
6	D.111	Bruttoverdienste (ohne Auszubildende)	26 147	77,24
7	D.11111	Entgelt für die geleistete Arbeitszeit 2)	21 013	62,07
8	D.11112	Sonderzahlungen insgesamt 3)	(1 244)	(3,68)
9		dar.: von persönlichen Leistungen und vom Unternehmenserfolg abhängig	/	/
10	D.1112	Leistungen zur Vermögensbildung der Arbeitnehmer	(50)	(0,15)
11	D.1113	Vergütung für nicht gearbeitete Tage	3 654	10,79
12		Urlaubsvergütung	2 644	7,81
13		Vergütung gesetzlicher Feiertage	973	2,87
14		Vergütung sonstiger betrieblicher oder tariflicher arbeitsfreier Tage	/	/
15	D.1114	Sachleistungen 4)	(185)	(0,55)
16		dar.: unbare individuelle Leistungen 5)	(177)	(0,52)
17	D.112	Bruttoverdienste der Auszubildenden	(489)	(1,44)
18	D.12	Sozialbeiträge der Arbeitgeber	7 073	20,89
19	D.121	Tatsächliche Sozialbeiträge der Arbeitgeber (ohne Auszubildende) 6)	5 674	16,76
20	D.1211	Gesetzliche Arbeitgeberbeiträge zur Sozialversicherung	5 329	15,74
21		Rentenversicherungsbeiträge	2 580	7,62
22		dar.: Aufstockungsbeiträge zur Rentenversicherung im Rahmen der Altersteilzeit	/	/
23		Arbeitslosenversicherungsbeiträge	360	1,06
24		Kranken- und Pflegeversicherungsbeiträge	2 070	6,11
25		Beiträge zur gesetzlichen Unfallversicherung	308	0,91
26		Umlage für das Insolvenzgeld	(10)	(0,03)
27		Sonstige gesetzliche Aufwendungen 7)	/	/
28	D.1212	Aufwendungen für die betriebliche Altersversorgung ohne Entgeltumwandlung	(345)	(1,02)
29		Aufwendungen für betriebliche Ruhegeldzusagen	/	/
30		Zuwendungen an Pensionskassen	/	/
31		Zuwendungen an Unterstützungskassen	/	/
32		Beiträge zur Direktversicherung	/	/
33		Beiträge an Pensionsfonds	(7)	(0,02)
34		Beiträge an den Pensions-Sicherungs-Verein VVaG	/	(0,03)
35	D.122	Unterstellte Sozialbeiträge der Arbeitgeber (ohne Auszubildende) 8)	1 266	3,74
36	D.1221	Entgeltfortzahlung	1 134	3,35
37		Entgeltfortzahlung im Krankheitsfall	1 058	3,12
38		Arbeitgeberzuschüsse zum Mutterschaftsgeld 9)	77	0,23
39	D.1222	Unterstellte Sozialbeiträge zur Alters- und Gesundheitsvorsorge von Beamten	-	-
40	D.1223	Zahlungen an aus dem Unternehmen ausscheidende Arbeitnehmer	/	/
41		Entlassungsschadigungen	/	/
42		Aufstockungsbeträge zum Bruttoverdienst im Rahmen der Altersteilzeit	/	/
43	D.1224	Sonstige freiwillige Sozialleistungen der Arbeitgeber	/	/
44	D.123	Sozialbeiträge der Arbeitgeber für Auszubildende	(133)	(0,39)
45	D.2	Kosten für die berufliche Aus- und Weiterbildung	(83)	(0,24)
46	D.3	Sonstige Aufwendungen 10)	/	/
47	D.4	Steuern auf die Lohnsumme oder Beschäftigtenzahl 11)	29	0,08
48		Nachrichtlich:		
49		Aufwendungen der Arbeitnehmer für betriebliche Altersversorgung	(158)	(0,47)
50		Lohnnebenkosten 12)	7 217	21,32
51		dar.: gesetzliche Lohnnebenkosten 13)	6 625	19,57
52		Personalnebenkosten insgesamt 14)	12 840	37,93
53		dar.: gesetzliche Personalnebenkosten 15)	7 465	22,05
54		Bruttoarbeitskosten je Vollzeiteinheit einschließlich Auszubildende	31 663	93,53
55		Bruttoarbeitskosten je geleistete Stunde der Beschäftigten (ohne Auszubildende)	20,75	
		Nettoarbeitskosten je geleistete Stunde der Beschäftigten (einschl. Auszubildende) ..	19,37	

1) Harmonisierter Schlüssel der statistischen Ämter der Europäischen Union nach Verordnung (EG) 1737/2005.- 2) Laufend gezahltes für nicht gearbeitete Tage, Sachleistungen).- 3) Zahlungen, die im Allgemeinen nicht laufend mit jeder Lohn- und Gehaltszahlung
5) Naturalleistungen, Firmenwagen, Personalrabatte, Job-Tickets und Zinsersparnisse.- 6) Zahlungen der Arbeitgeber an Versicherungen zur Winterbeschäftigungs-Umlage nach Winterbeschäftigungs-Verordnung.- 8) Sozialleistungen der Arbeitgeber direkt an ihre Arbeit nach Aufwendungsausgleichsgesetz.- 10) Anwerbungskosten, vom Arbeitgeber gestellte Berufskleidung.- 11) Ausgleichsabgabe nach "indirekten Kosten" der Internationalen Arbeitsorganisation (ILO).- 13) Gesetzliche Arbeitgeberbeiträge zur Sozialversicherung, Arbeitgeber für Auszubildende, Steuern auf die Lohnsumme oder Beschäftigtenzahl.- 14) Arbeitskosten insgesamt abzüglich Feiertage, Entgeltfortzahlung, unterstellte Sozialbeiträge zur Alters- und Gesundheitsvorsorge von Beamten, Steuern auf die

Arbeitskosten je Vollzeiteinheit in Unternehmen mit ... Arbeitnehmern												Lfd. Nr.
davon mit ... bis ... Arbeitnehmern										50 und mehr		
10 - 49		50 - 249		250 - 499		500 - 999		1000 und mehr				
EUR	%	EUR	%	EUR	%	EUR	%	EUR	%	EUR	%	
32 292	100,00	34 785	100,00	33 297	100,00	29 927	100,00	39 095	100,00	34 761	100,00	1
32 113	99,45	34 731	99,84	33 274	99,93	29 906	99,93	39 088	99,98	34 723	99,89	2
/	/	/	/	/	/	/	/	7	0,02	/	/	3
32 202	99,72	34 618	99,52	33 146	99,55	29 735	99,36	38 880	99,45	34 585	99,50	4
25 624	79,35	27 501	79,06	25 734	77,29	23 183	77,46	30 264	77,41	27 224	78,32	5
24 969	77,32	27 152	78,05	25 516	76,63	23 003	76,86	29 427	75,27	26 832	77,19	6
20 378	63,11	21 810	62,70	20 422	61,33	18 047	60,30	22 973	58,76	21 382	61,51	7
/	/	/	/	/	/	(1 500)	5,01	1 861	4,76	(1 443)	(4,15)	8
/	/	/	/	/	/	/	(1,39)	1 057	2,70	/	/	9
/	/	/	/	/	/	/	(0,13)	77	0,20	(53)	(0,15)	10
3 463	10,72	3 750	10,78	(3 582)	10,76	(3 204)	10,71	4 342	11,11	3 766	10,83	11
2 487	7,70	2 715	7,81	(2 546)	7,65	(2 398)	(8,01)	3 193	8,17	2 735	7,87	12
948	2,94	996	2,86	956	2,87	783	2,62	1 114	2,85	987	2,84	13
/	/	/	/	/	/	/	/	35	0,09	/	/	14
/	/	/	/	/	/	(214)	(0,72)	173	0,44	(188)	(0,54)	15
/	/	/	/	/	/	(209)	(0,70)	171	0,44	(175)	(0,50)	16
/	/	/	/	/	/	/	(0,60)	836	2,14	(393)	(1,13)	17
6 578	20,37	7 116	20,46	(7 412)	22,26	6 552	21,89	8 617	22,04	7 361	21,18	18
5 356	16,59	5 849	16,81	5 627	16,90	5 191	17,35	6 533	16,71	5 859	16,86	19
5 157	15,97	5 486	15,77	5 243	15,75	4 802	16,04	5 809	14,86	5 429	15,62	20
2 449	7,59	2 649	7,62	2 570	7,72	2 389	7,98	2 922	7,48	2 655	7,64	21
/	/	/	/	/	/	/	/	93	0,24	/	/	22
343	1,06	371	1,07	368	1,10	(303)	1,01	413	1,06	370	1,07	23
2 012	6,23	2 151	6,18	2 003	6,02	1 885	6,30	2 181	5,58	2 104	6,05	24
(340)	(1,05)	(305)	(0,88)	292	0,88	217	0,72	280	0,72	(289)	0,83	25
/	/	10	0,03	(11)	(0,03)	8	0,03	10	0,03	10	0,03	26
/	/	/	/	/	/	/	/	2	0,01	0	(0,00)	27
/	/	/	/	/	/	/	(1,30)	724	1,85	(430)	(1,24)	28
/	/	/	/	/	/	/	(0,95)	479	1,23	/	/	29
/	/	/	/	/	/	/	/	108	0,28	/	/	30
/	/	/	/	/	/	/	/	31	0,08	(7)	(0,02)	31
/	/	/	/	/	/	/	/	6	0,02	/	/	32
-	-	/	/	/	/	-	-	58	0,15	(11)	(0,03)	33
/	/	/	/	/	/	/	(0,09)	42	0,11	(15)	(0,04)	34
(1 043)	(3,23)	(1 179)	3,39	/	(5,18)	(1 313)	4,39	1 839	4,70	1 396	4,01	35
(1 008)	(3,12)	(1 101)	3,17	(1 284)	3,86	(1 161)	3,88	1 512	3,87	1 208	3,47	36
(934)	(2,89)	(1 021)	2,93	(1 209)	3,63	(1 099)	3,67	1 430	3,66	1 130	3,25	37
(74)	0,23	80	0,23	(76)	0,23	62	0,21	82	0,21	78	0,22	38
/	/	/	/	/	/	/	/	-	-	-	-	39
/	/	/	/	/	/	/	(0,50)	321	0,82	/	/	40
/	/	/	/	/	/	/	(92)	(0,31)	120	0,31	/	41
/	/	/	/	/	/	/	/	201	0,51	/	/	42
/	/	/	/	/	/	/	/	6	0,02	/	/	43
/	/	/	/	/	/	/	(0,16)	244	0,62	(106)	(0,31)	44
/	/	/	/	/	/	/	/	176	0,45	(98)	(0,28)	45
/	/	/	/	/	/	/	/	5	0,01	/	/	46
/	/	36	0,10	37	(0,11)	35	0,12	34	0,09	36	0,10	47
/	/	(160)	(0,46)	/	(0,35)	(126)	0,42	213	0,55	(158)	0,46	48
6 668	20,65	7 284	20,94	(7 563)	22,71	6 744	22,54	8 831	22,59	7 536	21,68	49
6 360	19,70	6 713	19,30	6 626	19,90	6 045	20,20	7 599	19,44	6 779	19,50	50
11 914	36,89	12 976	37,30	(12 875)	38,67	11 880	39,70	16 122	41,24	13 378	38,49	51
7 130	22,08	7 620	21,91	7 522	22,59	6 780	22,65	8 469	21,66	7 660	22,04	52
29 579	91,60	33 282	95,68	32 132	96,50	28 971	96,81	34 735	88,85	32 916	94,69	53
19,86		21,00		20,37		18,61		24,73		21,26		54
18,09		20,06		(19,63)		18,00		22,04		20,13		55

Entgelt für die geleistete Arbeitszeit (Bruttoverdienst abzüglich Sonderzahlungen, vermögenswirksame Leistungen, Vergütung geleistet werden.- 4) Unbare individuelle Leistungen, Aktienoptionsprogramme, Belegschaftsaktien, Belegschaftseinrichtungen.- Träger oder Bildung von Rückstellungen, um ihren Arbeitnehmern Anspruch auf Sozialleistungen zu sichern.- 7) Arbeitgeberbeiträge nehmer, d. h. ohne Zwischenschaltung eines Versicherungsträgers und ohne Rückstellungen zu bilden.- 9) Beiträge zum U2-Verfahren Schwerbehindertenrecht (Teil 2 SGB IX).- 12) Arbeitskosten insg. abzüglich Bruttoverdienste (D.11). Entspricht den Entgeltfortzahlung, unterstellte Sozialbeiträge zur Alters- und Gesundheitsvorsorge von Beamten, Sozialbeiträge der Entgelt für die geleistete Arbeitszeit.- 15) Gesetzliche Arbeitgeberbeiträge zur Sozialversicherung, Vergütung gesetzlicher Lohnsumme oder Beschäftigtenzahl.-

Anhang

VERORDNUNG (EG) Nr. 1737/2005 DER KOMMISSION**vom 21. Oktober 2005****zur Änderung der Verordnung (EG) Nr. 1726/1999 in Bezug auf Definition und Übermittlung von Informationen über Arbeitskosten****(Text von Bedeutung für den EWR)**

DIE KOMMISSION DER EUROPÄISCHEN GEMEINSCHAFTEN —

gestützt auf den Vertrag zur Gründung der Europäischen Gemeinschaft,

gestützt auf die Verordnung (EG) Nr. 530/1999 des Rates vom 9. März 1999 zur Statistik über die Struktur der Verdienste und der Arbeitskosten⁽¹⁾, insbesondere auf Artikel 11 Ziffern ii und iii,

in Erwägung nachstehender Gründe:

- (1) Nach Artikel 11 der Verordnung (EG) Nr. 530/1999 zur Statistik über die Struktur der Verdienste und der Arbeitskosten sind Durchführungsmaßnahmen für die Definition und Untergliederung der zu liefernden Informationen sowie für das geeignete Format für die Übermittlung der Ergebnisse erforderlich. Die Verordnung (EG) Nr. 1726/1999 der Kommission vom 27. Juli 1999 legt diese Maßnahmen fest⁽²⁾.
- (2) Die Arbeitskostenerhebung für das Berichtsjahr 2000 war die erste Erhebung, die sich auf die Verordnung (EG) Nr. 1726/1999 stützte. Die Erfahrungen mit dieser Erhebung haben die Notwendigkeit gezeigt, die Bestimmungen der Verordnung (EG) Nr. 1726/1999 zu verbessern, sie an die Bestimmungen der Verordnung (EG) Nr. 1916/2000

vom 8. September 2000 zur Durchführung der Verordnung (EG) Nr. 530/1999 des Rates vom 9. März 1999 zur Statistik über die Struktur der Verdienste und der Arbeitskosten⁽³⁾ anzupassen und in jedem zweiten Jahr die Verzahnung der Daten aus den verschiedenen Erhebungen über Verdienste und Arbeitskosten zu verbessern.

- (3) Die Verordnung (EG) Nr. 1726/1999 ist daher im Sinne dieser Erfordernisse zu ändern.
- (4) Die in dieser Verordnung vorgesehenen Maßnahmen entsprechen der Stellungnahme des Ausschusses für das Statistische Programm —

HAT FOLGENDE VERORDNUNG ERLASSEN:

Artikel 1

Die Anhänge der Verordnung (EG) Nr. 1726/1999 werden durch die Anhänge der vorliegenden Verordnung ersetzt.

*Artikel 2*Diese Verordnung tritt am 20. Tag nach ihrer Veröffentlichung im *Amtsblatt der Europäischen Union* in Kraft.

Diese Verordnung ist in allen ihren Teilen verbindlich und gilt unmittelbar in jedem Mitgliedstaat.

Brüssel, den 21. Oktober 2005

Für die Kommission
Joaquín ALMUNIA
Mitglied der Kommission

⁽¹⁾ ABL L 63 vom 12.3.1999, S. 6. Verordnung geändert durch die Verordnung (EG) Nr. 1882/2003 des Europäischen Parlaments und des Rates (ABL L 284 vom 31.10.2003, S. 1).

⁽²⁾ ABL L 203 vom 3.8.1999, S. 28.

⁽³⁾ ABL L 229 vom 9.9.2000, S. 3.

ANHANG I

LISTE DER VARIABLEN

Statistik über die Struktur der Arbeitskosten

Tabelle A— Nationale Daten

Tabelle B— Nationale Daten nach Unternehmensgrößenklassen

Tabelle C— Regionale Daten

Für die unten aufgeführten Variablen sind entweder nur Tabelle A oder alle drei Tabellen vorzulegen. Die obligatorische Lieferung ist mit „o“, die fakultative mit „f“ angegeben. Die Übermittlungscodes für die verschiedenen Kategorien der qualitativen Variablen und für die Größenklassen der quantitativen Variablen werden von Eurostat in einem Durchführungspapier festgelegt.

Variable	nur A	A-C (!)
A. Zahl der Arbeitnehmer		
A.1 Zahl der Arbeitnehmer insgesamt		o
A.11 Vollzeitbeschäftigte Arbeitnehmer (ohne Auszubildende)		o
A.12 Teilzeitbeschäftigte Arbeitnehmer (ohne Auszubildende)		o
A.121 Teilzeitbeschäftigte Arbeitnehmer, umgerechnet in Vollzeitäquivalente (ohne Auszubildende)		o
A.13 Auszubildende		o
A.131 Auszubildende, umgerechnet in Vollzeitäquivalente		o
B. Tatsächlich geleistete Arbeitsstunden		
B.1 Zahl der tatsächlich geleisteten Arbeitsstunden insgesamt		o
B.11 Zahl der von vollzeitbeschäftigten Arbeitnehmern (ohne Auszubildende) tatsächlich geleisteten Arbeitsstunden		o
B.12 Zahl der von teilzeitbeschäftigten Arbeitnehmern (ohne Auszubildende) tatsächlich geleisteten Arbeitsstunden		o
B.13 Zahl der von Auszubildenden tatsächlich geleisteten Arbeitsstunden		o
C. Bezahlte Arbeitsstunden		
C.1 Zahl der bezahlten Arbeitsstunden insgesamt	o	
C.11 Zahl der vollzeitbeschäftigten Arbeitnehmern (ohne Auszubildende) bezahlten Arbeitsstunden	o	
C.12 Zahl der teilzeitbeschäftigten Arbeitnehmern (ohne Auszubildende) bezahlten Arbeitsstunden	o	
C.13 Zahl der Auszubildenden bezahlten Arbeitsstunden	o	
D. Arbeitskosten (zu Einzelheiten vgl. Abb. 1 unten)		
D.1 Arbeitnehmerentgelt		o
D.11 Löhne und Gehälter (zu Einzelheiten vgl. Abb. 2 unten)		o
D.111 Löhne und Gehälter (ohne Auszubildende)		o
D.1111 Direktvergütung, Prämien und Zulagen		o
D.11111 Mit jedem Arbeitsentgelt gezahlte Direktvergütung, Prämien und Zulagen	o	
D.11112 Nicht mit jedem Arbeitsentgelt gezahlte Direktvergütung, Prämien und Zulagen ⁽²⁾	o	
D.1112 Vermögenswirksame Leistungen		o

Variable	nur A	A-C ⁽¹⁾
D.1113 Vergütung für nicht gearbeitete Tage		o
D.1114 Löhne und Gehälter in Form von Sachleistungen		o
D.11141 Unternehmenserzeugnisse <i>(fakultativ)</i>	f	
D.11142 Mitarbeiterwohnungen ⁽²⁾ <i>(fakultativ)</i>	f	
D.11143 Firmenwagen <i>(fakultativ)</i>	f	
D.11144 Aktienoptionen und Aktienkaufpläne <i>(fakultativ)</i>	f	
D.11145 Sonstige <i>(fakultativ)</i>	f	
D.112 Löhne und Gehälter von Auszubildenden		o
D.12 Sozialbeiträge der Arbeitgeber <i>(zu Einzelheiten vgl. Abb. 3 unten)</i>		o
D.121 Tatsächliche Sozialbeiträge der Arbeitgeber (ohne Auszubildende)		o
D.1211 Gesetzliche Arbeitgeberbeiträge zur Sozialversicherung	o	
D.1212 Tarifliche, vertragliche und freiwillige Aufwendungen für die Sozialversicherung	o	
D.122 Unterstellte Sozialbeiträge der Arbeitgeber (ohne Auszubildende)		o
D.1221 Garantierte Lohn- und Gehaltsfortzahlung im Krankheitsfall <i>(fakultativ)</i>	f	
D.1222 Unterstellte Sozialbeiträge der Arbeitgeber zur Alters- und Gesundheitsvorsorge <i>(fakultativ)</i>	f	
D.1223 Zahlungen an aus dem Unternehmen ausscheidende Arbeitnehmer <i>(fakultativ)</i>	f	
D.1224 Sonstige unterstellte Sozialbeiträge der Arbeitgeber <i>(fakultativ)</i>	f	
D.123 Sozialbeiträge der Arbeitgeber für Auszubildende		o
D.2 Berufsbildungskosten		o
D.3 Sonstige Aufwendungen des Arbeitgebers		o
D.4 Steuern		o
D.5 Zuschüsse zugunsten des Arbeitgebers		o
E. Angaben über statistische Einheiten		
E.1 Örtliche Einheiten in der Grundgesamtheit		o
E.2 Örtliche Einheiten in der Stichprobe		o

⁽¹⁾ Die Tabellen C sind nur für Länder mit NUTS-1-Regionen relevant.

⁽²⁾ Ohne vermögenswirksame Leistungen.

⁽³⁾ Ohne Umzugsbeihilfen.

Fakultativ können die Mitgliedstaaten für folgende Variablen detailliertere Angaben erheben (Übermittlung an Eurostat nur nach Aufforderung):

- A.11 Vollzeitbeschäftigte Arbeitnehmer
- A.12 Teilzeitbeschäftigte Arbeitnehmer
- D.11112 Direktvergütung, nicht mit jedem Arbeitsentgelt gezahlte Prämien und Zulagen
- D.1113 Vergütung für nicht gearbeitete Tage
- D.1211 Gesetzliche Arbeitgeberbeiträge zur Sozialversicherung
- D.1212 Tarifliche, vertragliche und freiwillige Aufwendungen für die Sozialversicherung
- D.1223 Zahlungen an aus dem Unternehmen ausscheidende Arbeitnehmer

Abbildung 1

Arbeitskosten und ihre Hauptbestandteile



Abbildung 2

Aufschlüsselung des Kostenbestandteils „Löhne und Gehälter“ (D.11)

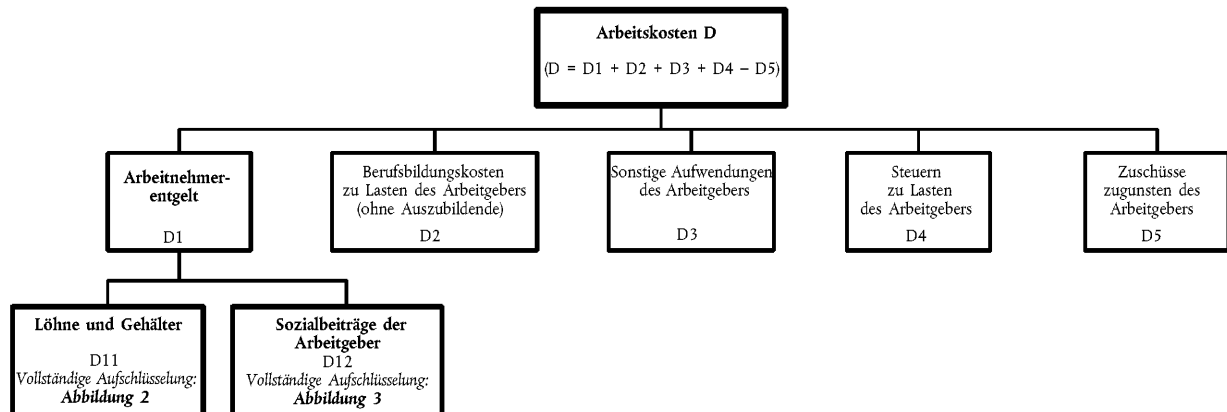

Abbildung 3

Aufschlüsselung des Kostenbestandteils „Sozialbeiträge der Arbeitgeber“ (D.12)

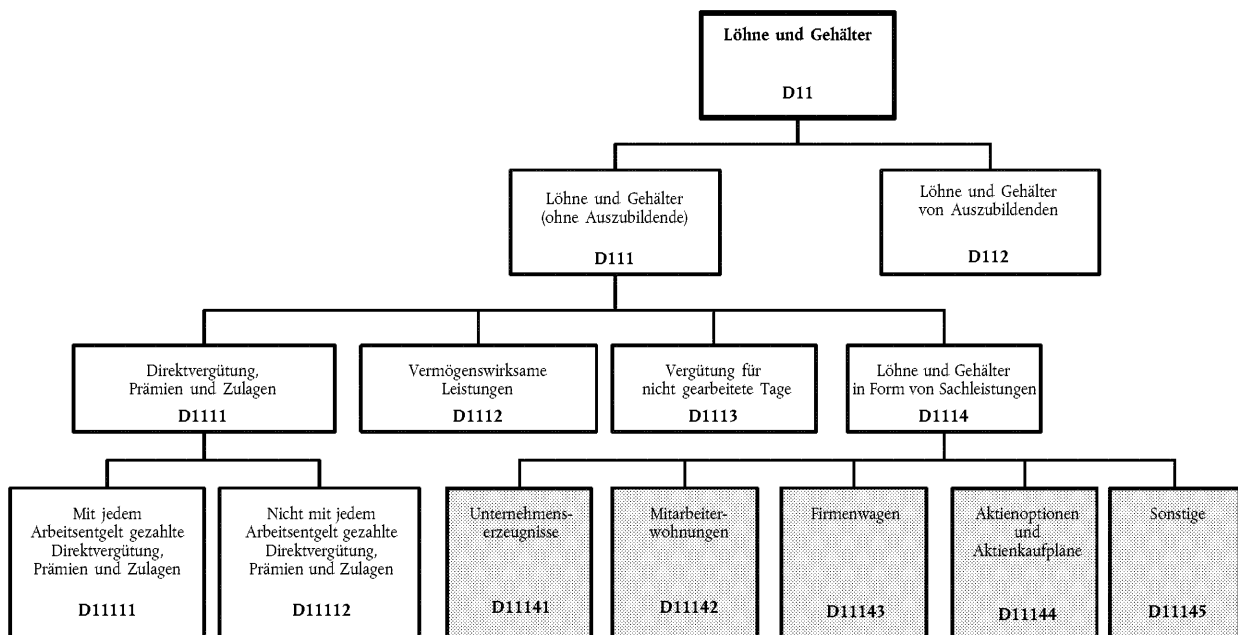
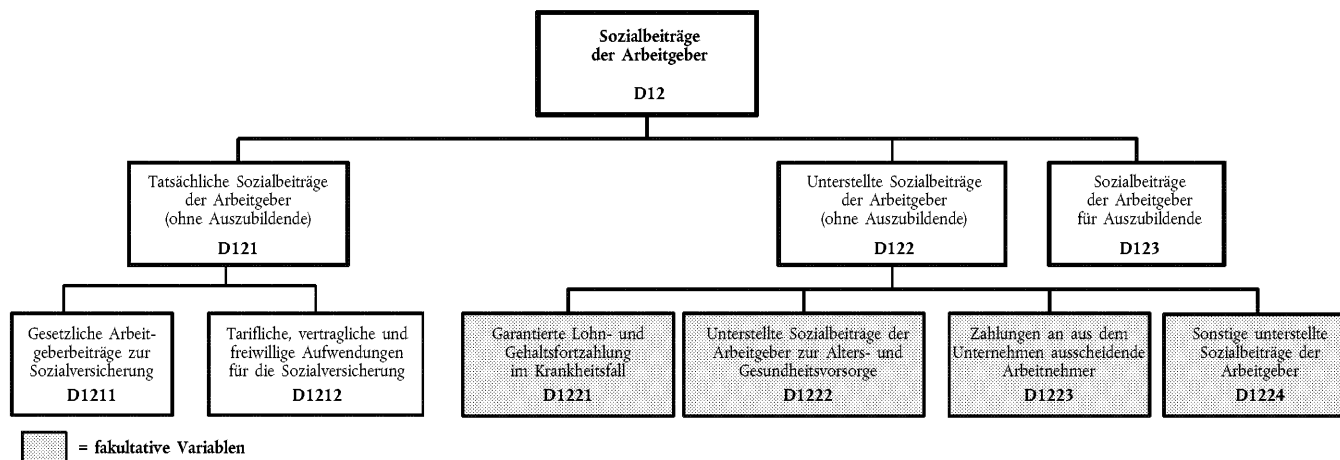

ANHANG II

DEFINITIONEN DER VARIABLEN

A. ZAHL DER ARBEITNEHMER

Arbeitnehmer sind alle in einem Unternehmen oder einer örtlichen Einheit beschäftigten Personen, die in einem direkten Arbeitsverhältnis mit einem Unternehmen stehen und ein Arbeitsentgelt erhalten, unabhängig von ihrer Nationalität, der Dauer ihrer Erwerbstätigkeit in dem betreffenden Land, der Art der Arbeit, der Arbeitszeit (Vollzeit- oder Teilzeitarbeit) und der Vertragsdauer (befristet oder unbefristet). Das Entgelt von Arbeitnehmern kann die Form von Löhnen und Gehältern annehmen. Dazu zählen auch Prämien, Zahlungen für Akkord- und Schichtarbeit, Zulagen, Honorare, Trinkgelder, Provisionen und Sachbezüge.

Diese Definition von Arbeitnehmern erstreckt sich auf Arbeiter und Angestellte sowie leitendes Personal im privaten und öffentlichen Sektor der Wirtschaftszweige der Abschnitte C-K und M-O der NACE Rev. 1.1 in Unternehmen mit mindestens zehn Arbeitnehmern ⁽¹⁾.

Welche Kategorien von Arbeitnehmern insbesondere *inzubeziehen* sind, wird anhand der folgenden Liste veranschaulicht:

- Handelsvertreter, sofern sie auf der Lohn- und Gehaltsliste stehen und neben Provisionen auch andere Formen von Vergütung erhalten;
- Eigentümer, die entgeltlich tätig sind;
- Auszubildende;
- Studenten und Firmenpraktikanten (Rechtsreferendare, Pflegeschüler, Forschungsassistenten, Assistenzlehrer, Ärzte im Praktikum usw.), die im Rahmen einer förmlichen Vereinbarung einen entgeltlichen Beitrag zum Produktionsprozess der Einheit leisten;
- Leih- oder Zeitarbeiter (z. B. Sekretariatspersonal), die von Zeitarbeitsfirmen eingestellt und vergütet werden, um — oft befristet — an anderen Arbeitsstätten zu arbeiten ⁽²⁾;
- Saison- und Gelegenheitsarbeiter, sofern sie im Rahmen einer förmlichen oder formlosen Vereinbarung mit dem Unternehmen oder der örtlichen Einheit arbeiten und ihre Arbeitszeit vorab festgelegt wurde;
- Arbeitnehmer, für die im Berichtsjahr Arbeitskosten entstanden sind, die jedoch aus folgenden Gründen vorübergehend nicht gearbeitet haben: Krankheit oder Verletzung; Ferien oder Urlaub; Streik oder Aussperrung; Bildungsurlaub; Mutterschafts- oder Elternurlaub; Konjunkturrückgang; vorübergehende Freisetzung, z. B. wegen schlechten Wetters, Maschinenausfalls, Rohstoff-, Treibstoff- oder Stromknappheit; sonstige vorübergehende Abwesenheit mit oder ohne Erlaubnis;
- im Ausland tätige Arbeitnehmer, sofern sie weiterhin von der statistischen Einheit vergütet werden;
- Heimarbeiter ⁽³⁾ einschließlich Telearbeiter, sofern die ausdrückliche Vereinbarung besteht, dass sie auf der Grundlage der geleisteten Arbeit vergütet werden, d. h. der Arbeitsleistung, die sie in einen Produktionsprozess einbringen.

Die folgenden Kategorien sind *nicht einzubeziehen*:

- Handelsvertreter und andere Personen, die ausschließlich in Form von Honoraren oder Provisionen vergütet werden, nicht auf der Lohn- und Gehaltsliste stehen oder selbständig sind;
- Eigentümer oder Führungskräfte, die ausschließlich in Form von Gewinnbeteiligungen vergütet werden;
- mithelfende Familienangehörige, die keine Arbeitnehmer (im Sinne der Definition oben) des Unternehmens oder der örtlichen Einheit sind;
- Selbständige;
- ehrenamtliche Helfer (z. B. Personen, die in der Regel für Institutionen ohne Erwerbszweck wie karitative Einrichtungen arbeiten).

Ref. ESVG 95: 11.12-11.14

⁽¹⁾ Die Erfassung des Abschnitts L der NACE Rev.1.1 ist fakultativ. Die Erfassung von Arbeitnehmern in Unternehmen mit weniger als zehn Arbeitnehmern ist ebenfalls fakultativ. Die Übermittlungscodes für die Wirtschaftszweige der NACE Rev. 1.1, das Land oder die Region nach der geltenden NUTS und die Unternehmensgrößenklassen werden von Eurostat in einem Durchführungspapier festgelegt.

⁽²⁾ Zur Vermeidung von Doppelzählungen sind die von Zeitarbeitern geleisteten Arbeitsstunden nicht der NACE-Kategorie (NACE Rev. 1.1) des Unternehmens, bei dem sie tatsächlich arbeiten, sondern der NACE-Kategorie der sie beschäftigenden Zeitarbeitsfirma zuzuordnen.

⁽³⁾ Ein Heimarbeiter ist eine Person, die sich im Rahmen einer Vereinbarung oder eines Vertrages mit einem bestimmten Unternehmen bereit erklärt, für das Unternehmen zu arbeiten oder ihm eine bestimmte Menge an Waren und Dienstleistungen zu liefern, deren Arbeitsplatz jedoch nicht im Unternehmen ist (Ref. ESVG 95: 11.13 g). Die von Heimarbeitern tatsächlich geleisteten Arbeitsstunden können geschätzt werden.

A.1 *Zahl der Arbeitnehmer insgesamt*

Diese Variable erfasst vollzeitbeschäftigte Arbeitnehmer (A.11), teilzeitbeschäftigte Arbeitnehmer (A.12) und Auszubildende (A.13).

Ref. SUS: Code 16130 (Zahl der Lohn- und Gehaltsempfänger)A.11 *Vollzeitbeschäftigte Arbeitnehmer (ohne Auszubildende)*

Darunter fallen Arbeitnehmer (mit Ausnahme der Auszubildenden), deren reguläre Arbeitszeit der tariflichen oder der im jeweiligen Unternehmen oder der jeweiligen örtlichen Einheit geltenden Arbeitszeit entspricht, auch wenn die Dauer ihres Arbeitsvertrages weniger als ein Jahr beträgt. Die zu liefernde Zahl der Arbeitnehmer ist die durchschnittliche monatliche Zahl der im Berichtsjahr in der Meldeeinheit beschäftigten Vollzeitarbeitnehmer.

A.12 *Teilzeitbeschäftigte Arbeitnehmer (ohne Auszubildende)*

Darunter fallen alle Arbeitnehmer (mit Ausnahme der Auszubildenden), deren reguläre Arbeitszeit in Tagen, Wochen oder Monaten (Halbtagsbeschäftigung, Beschäftigung zu Dreiviertel oder Vierfünftel der regulären Arbeitszeit usw.) unter der tariflichen oder der im jeweiligen Unternehmen oder der jeweiligen örtlichen Einheit geltenden Arbeitszeit liegt. Die zu liefernde Zahl der Arbeitnehmer ist die durchschnittliche monatliche Zahl der im Berichtsjahr in der Meldeeinheit beschäftigten Teilzeitarbeitnehmer.

A.121 *Teilzeitbeschäftigte Arbeitnehmer, umgerechnet in Vollzeitäquivalente*

Die Umrechnung ist nach einer frei wählbaren Methode anhand der regulären Arbeitszeit der Vollzeitbeschäftigten vorzunehmen, und zwar entweder vom meldenden Unternehmen/der meldenden örtlichen Einheit selbst oder von den erhebenden Stellen/dem nationalen statistischen Amt. Die zu liefernde Zahl der Arbeitnehmer ist die durchschnittliche monatliche Zahl der im Berichtsjahr in der Meldeeinheit beschäftigten Teilzeitarbeitnehmer (umgerechnet in Vollzeitäquivalente).

Ref. ESVG 95: 11.32-11.34A.13 *Auszubildende*

Darunter fallen alle vollzeit- und teilzeitbeschäftigten Arbeitnehmer, die noch nicht voll in den Produktionsablauf einbezogen sind, da sie in einem Ausbildungsverhältnis stehen oder bei ihrer Tätigkeit der Schwerpunkt auf der Berufsausbildung und nicht auf der Produktivität liegt. Die zu liefernde Zahl der Auszubildenden ist die durchschnittliche monatliche Zahl der im Berichtsjahr in der Meldeeinheit beschäftigten Auszubildenden.

A.131 *Teilzeitbeschäftigte Auszubildende, umgerechnet in Vollzeitäquivalente*

Die Umrechnung ist nach einer frei wählbaren Methode vorzunehmen, und zwar entweder vom meldenden Unternehmen/der meldenden örtlichen Einheit selbst oder von den erhebenden Stellen/dem nationalen statistischen Amt. Die Ausbildungszeit im Unternehmen/in der örtlichen Einheit oder in Bildungseinrichtungen ist nicht einzubeziehen. Die zu liefernde Zahl der teilzeitbeschäftigten Auszubildenden ist die durchschnittliche monatliche Zahl der im Berichtsjahr in der Meldeeinheit beschäftigten Teilzeitauszubildenden (umgerechnet in Vollzeitäquivalente) ⁽¹⁾.

Ref. ESVG 95: 11.32-11.34, SUS: Code 16140 (A.11 + A.121 + A.131 entspricht der SUS-Variablen „Zahl der Lohn- und Gehaltsempfänger in Vollzeiteinheiten“)

B. TATSÄCHLICH GELEISTETE ARBEITSSTUNDEN

Diese Variable erfasst die Gesamtzahl der während des Jahres von allen Arbeitnehmern geleisteten Arbeitsstunden. Die Zahl der tatsächlich geleisteten Arbeitsstunden insgesamt (B.1) wird jeweils gesondert für vollzeitbeschäftigte Arbeitnehmer (B.11), teilzeitbeschäftigte Arbeitnehmer (B.12) und Auszubildende (B.13) erfasst.

Die Zahl der tatsächlich geleisteten Arbeitsstunden ist definiert als die Summe aller Zeiträume, in denen direkte und Nebentätigkeiten zur Produktion von Waren und Dienstleistungen ausgeübt werden.

Dazu gehören:

- während der normalen Arbeitszeit geleistete Arbeitsstunden;
- bezahlte Überstunden, d. h. über die normale Arbeitszeit hinaus geleistete Arbeitsstunden unabhängig von dem dafür gezahlten Stundensatz (so ist eine zum doppelten Stundensatz vergütete Arbeitsstunde als eine Arbeitsstunde zu erfassen);
- unbezahlte Überstunden ⁽²⁾;
- mit folgenden und ähnlichen Tätigkeiten verbrachte Zeit: Arbeits- und Baustellenvorbereitung; Vorbereitung, Reparatur, Instandhaltung und Reinigung von Werkzeugen und Maschinen; Ausstellung von Quittungen und Rechnungen; Erstellung von Arbeitskarten und Berichten usw.;

⁽¹⁾ Alternativ kann auch die durchschnittliche wöchentliche (oder tägliche) Zahl der Arbeitnehmer im Berichtsjahr verwendet werden. Ein vierteljährlicher Durchschnitt ist ebenfalls zulässig.

⁽²⁾ Die Zahl der unbezahlten Arbeitsstunden als Bestandteil der Variablen „tatsächlich geleistete Arbeitsstunden“ muss oft geschätzt werden, etwa anhand von Daten aus Haushaltserhebungen.

- die am Arbeitsplatz verbrachte Zeit, während der z. B. wegen Maschinenausfalls, Unfällen oder gelegentlichen Arbeitsmangels nicht gearbeitet wird, die aber gemäß dem Arbeitsvertrag vergütet wird;
- kurze Ruhepausen am Arbeitsplatz, darunter Kaffee- oder Teepausen;
- für Bildungsaktivitäten im Unternehmen/in der örtlichen Einheit oder in Bildungseinrichtungen aufgewandte Zeit (gilt nicht für Auszubildende).

Dazu *gehören nicht*:

- bezahlte, aber nicht geleistete Stunden, z. B. aufgrund von bezahltem Urlaub/bezahlten Ferien, Feiertagen, Krankheit, Mutterschaftsurlaub;
- nicht geleistete und nicht bezahlte Stunden, z. B. bei Krankheit und Mutterschaft;
- nicht geleistete Stunden (bezahlt oder unbezahlt) bei Sonderurlaub für medizinische Untersuchungen, Hochzeiten, Begräbnisse, Umzüge, nach Unfällen usw.;
- Pausen für das Einnehmen von Hauptmahlzeiten (d. h. keine kurzen Erholungs- oder Erfrischungspausen);
- nicht geleistete Stunden (bezahlt oder unbezahlt) bei Kurzarbeit, Arbeitsstreitigkeiten, Aussperrungen usw.;
- Fahrtzeiten zwischen Wohnung und Arbeitsplatz;
- von Auszubildenden für Bildungsaktivitäten im Unternehmen/in der örtlichen Einheit oder in Bildungseinrichtungen aufgewandte Zeit.

Ref.: ESVG 95: 11.26-11.29, SUS: Code 16150 (Zahl der von Lohn- und Gehaltsempfängern geleisteten Arbeitsstunden)

C. BEZAHLTE ARBEITSSTUNDEN

Diese Variable bezieht sich auf die Gesamtzahl der im Jahresverlauf bezahlten Arbeitsstunden. Die Zahl der bezahlten Arbeitsstunden insgesamt (C.1) wird jeweils gesondert für vollzeitbeschäftigte Arbeitnehmer (C.11), teilzeitbeschäftigte Arbeitnehmer (C.12) und Auszubildende (C.13) erfasst.

Die Zahl der bezahlten jährlichen Arbeitsstunden ist definiert als:

- im Laufe des Jahres vergütete normale Arbeitszeit und Überstunden;
- alle dem Arbeitnehmer zu einem verringerten Satz vergüteten Arbeitsstunden, auch wenn der Unterschied von der Sozialversicherung ausgeglichen wird;
- im Berichtszeitraum nicht geleistete, aber bezahlte Arbeitsstunden (Jahresurlaub/jährliche Ferien, Krankheit, Feiertage und sonstige bezahlte Zeiträume, darunter Freistellung für medizinische Untersuchungen, Hochzeiten, Begräbnisse, Umzüge usw.).

Berechnung der tatsächlich geleisteten jährlichen und der bezahlten jährlichen Arbeitsstunden

Diese Berechnungen sind nach einer frei wählbaren Methode vorzunehmen, und zwar entweder vom meldenden Unternehmen/der meldenden örtlichen Einheit selbst oder von den erhebenden Stellen/dem nationalen statistischen Amt. Die Schätzung der tatsächlich geleisteten Arbeitsstunden auf der Grundlage der verfügbaren Informationen soll anhand der folgenden Modelle veranschaulicht werden.

Jährliche Zahl der tatsächlich geleisteten Arbeitsstunden für vollzeitbeschäftigte Arbeitnehmer (B.11)

Nehmen wir an, dass Daten zu den folgenden Variablen vorliegen:

(A.11) Durchschnittliche monatliche Zahl der vollzeitbeschäftigten Arbeitnehmer

- a) Durchschnittliche jährliche normale vertragliche Arbeitszeit für einen vollzeitbeschäftigten Arbeitnehmer, ohne Überstunden und Pausen für Einnahme von Hauptmahlzeiten
- b) Durchschnittliche jährliche Zahl der Überstunden (bezahlt und unbezahlt) für einen vollzeitbeschäftigten Arbeitnehmer
- c) Durchschnittliche *tägliche* Zahl der vertraglichen Arbeitsstunden und geleisteten Überstunden für einen vollzeitbeschäftigten Arbeitnehmer, ohne Pausen für Einnahme von Hauptmahlzeiten
- d) Durchschnittliche jährliche Zahl der vom Arbeitgeber gewährten Urlaubs-/Ferientage je vollzeitbeschäftigten Arbeitnehmer
- e) Durchschnittliche jährliche Zahl der offiziellen Feiertage je vollzeitbeschäftigten Arbeitnehmer
- f) Durchschnittliche jährliche Zahl der Krankheits- und Mutterschaftsurlaubstage je vollzeitbeschäftigten Arbeitnehmer

- g) Durchschnittliche jährliche Zahl der Kurzarbeits- und Streiktage je vollzeitbeschäftigten Arbeitnehmer
- h) Durchschnittliche jährliche Zahl der sonstigen nicht geleisteten Arbeitstage je vollzeitbeschäftigten Arbeitnehmer (z. B. Sonderurlaub für medizinische Untersuchungen, Hochzeiten, Begräbnisse, Umzüge, nach Unfällen usw.).

Die jährliche Gesamtzahl der von vollzeitbeschäftigten Arbeitnehmern geleisteten Arbeitsstunden (vor der Bereinigung um nicht geleistete Arbeitstage) beträgt somit $(A.11) \times (a + b)$. Nach Abzug der jährlichen Gesamtzahl der nicht geleisteten Arbeitsstunden, ermittelt durch $(A.11) \times c \times (d + e + f + g + h)$, ergibt sich (B.11), die jährliche Gesamtzahl der von vollzeitbeschäftigten Arbeitnehmern tatsächlich geleisteten Arbeitsstunden:

$$(B.11) = (A.11) \times [(a + b) - c(d + e + f + g + h)].$$

Jährliche Zahl der tatsächlich geleisteten Arbeitsstunden für teilzeitbeschäftigte Arbeitnehmer (B.12) und für Auszubildende (B.13)

Für die Berechnung der von teilzeitbeschäftigten Arbeitnehmern und Auszubildenden geleisteten Arbeitsstunden können ähnliche Modelle verwendet werden.

Jährliche Zahl der vollzeitbeschäftigten Arbeitnehmern bezahlten Arbeitsstunden (C.11)

Sofern Daten zu den folgenden Variablen vorliegen:

(A.11) Vollzeitbeschäftigte Arbeitnehmer

- (a1) Durchschnittliche jährliche vertragliche Arbeitszeit (bezahlt) für einen vollzeitbeschäftigten Arbeitnehmer, ohne Überstunden und Pausen für Einnahme von Hauptmahlzeiten
- (b1) Durchschnittliche jährliche Zahl der Überstunden (bezahlt) für einen vollzeitbeschäftigten Arbeitnehmer

Die jährliche Gesamtzahl der vollzeitbeschäftigten Arbeitnehmern bezahlten Arbeitsstunden beträgt somit

$$(C.11) = (A.11) \times (a1 + b1).$$

Jährliche Zahl der teilzeitbeschäftigten Arbeitnehmern (C.12) und Auszubildenden (C.13) bezahlten Arbeitsstunden

Für die Berechnung der teilzeitbeschäftigten Arbeitnehmern und Auszubildenden bezahlten Arbeitsstunden können ähnliche Modelle verwendet werden.

D. ARBEITSKOSTEN

Die Arbeitskosten umfassen die Gesamtheit aller von den Arbeitgebern in Zusammenhang mit der Beschäftigung von Arbeitskräften getragenen Aufwendungen. Diese Definition wurde von der Gemeinschaft angenommen und entspricht weitgehend der internationalen Definition der Internationalen Konferenz der Arbeitsstatistiker (Genf, 1966). Zu den Arbeitskosten gehören das Arbeitnehmerentgelt (D.1) mit den Löhnen und Gehältern in Form von Geld- oder Sachleistungen und den Sozialbeiträgen der Arbeitgeber, die Kosten der beruflichen Bildung (D.2), sonstige Aufwendungen (D.3), als Arbeitskosten zu wertende Steuern (D.4) abzüglich erhaltener Zuschüsse (D.5). Die Kosten für die von Zeitarbeitsfirmen beschäftigten Personen sind nicht dem Wirtschaftszweig des Unternehmens, bei dem sie tatsächlich arbeiten, sondern dem Wirtschaftszweig des sie beschäftigenden Unternehmens zuzurechnen (NACE Rev. 1.1, 74.50).

Eine Überblicksdarstellung der Gesamtarbeitskosten und ihrer Bestandteile wird im Anhang I, Abb. 1 bis 3, gegeben.

D.1 Arbeitnehmerentgelt

Das Arbeitnehmerentgelt umfasst sämtliche Geld- und Sachleistungen, die von einem Arbeitgeber an einen Arbeitnehmer erbracht werden, und zwar als Entgelt für die von diesem im Berichtszeitraum geleistete Arbeit. Das Arbeitnehmerentgelt untergliedert sich in:

- Löhne und Gehälter (D.11) mit den Bestandteilen Löhne und Gehälter (ohne Auszubildende) (D.111) und Löhne und Gehälter von Auszubildenden (D.112).
- Sozialbeiträge der Arbeitgeber (D.12) mit den Bestandteilen tatsächliche Sozialbeiträge der Arbeitgeber (ohne Auszubildende) (D.121), unterstellte Sozialbeiträge der Arbeitgeber (ohne Auszubildende) (D.122) und Sozialbeiträge der Arbeitgeber für Auszubildende (D.123).

Ref. ESVG 95: 4.02 (Code D.1); SUS: Code 13310 (Personalaufwendungen)

D.11 Löhne und Gehälter

Zu Löhnen und Gehältern zählen auch Prämien, Zahlungen für Akkord- und Schichtarbeit, Zulagen, Honorare, Trinkgelder, Provisionen und Sachbezüge. Löhne und Gehälter werden dem Zeitraum zugerechnet, in dem die Arbeit geleistet wird. Einmalige Prämien und andere Sonderzahlungen (13. Monatsgehalt, rückwirkend geleistete Lohn- und Gehaltszahlungen usw.) werden jedoch zum Zeitpunkt ihrer Fälligkeit erfasst.

Eine vollständige Aufschlüsselung von Löhnen und Gehältern nach Bestandteilen geht aus Anhang I, Abb. 2, hervor.

Ref. ESVG 95: 4.03-4.07 und 4.12(a) (Code D.11); SUS: Code 13320 (Löhne und Gehälter)

D.111 *Löhne und Gehälter (ohne Auszubildende)*D.1111 *Direktvergütung, Prämien und Zulagen*

Unter Direktvergütung, Prämien und Zulagen werden auch alle vom Arbeitnehmer gezahlten Sozialbeiträge, Einkommensteuern usw. einbezogen, selbst wenn diese vom Arbeitgeber einbehalten und für den Arbeitnehmer direkt an Sozialversicherungssysteme, Steuerbehörden usw. abgeführt werden.

Eine *Prämie* ist eine vom Arbeitgeber gewährte Form von Belohnung oder Anerkennung. Erhält ein Arbeitnehmer eine Prämienzahlung, geschieht dies nicht in der Erwartung oder Annahme, dass die Prämie zur Deckung spezifischer Ausgaben verwendet wird. Der Wert und der Zeitpunkt einer Prämienzahlung können nach eigenem Ermessen des Arbeitgebers oder durch Arbeitsplatzvereinbarungen festgelegt werden.

Eine *Zulage* ist ein Anspruch, den der Arbeitgeber einem Arbeitnehmer gewährt, damit dieser ihm entstandene spezifische Ausgaben decken kann, die nicht arbeitsbezogen sind. Sie ist häufig in Arbeitsplatzvereinbarungen festgelegt und wird in der Regel zum Zeitpunkt des Anspruchs gezahlt.

D.11111 *Mit jedem Arbeitsentgelt gezahlte Direktvergütung, Prämien und Zulagen*

Darunter ist das im Laufe des Jahres regelmäßig in jeder Lohn- oder Gehaltsperiode gezahlte Entgelt in Form von Geldleistungen zu verstehen. Bei den meisten Arbeitnehmern beträgt die Lohn- oder Gehaltsperiode eine Woche oder einen Monat. Somit sind weniger häufig erhaltene Zahlungen (monatliche bei wöchentlichen regelmäßigen Zahlungen, vierteljährliche, halbjährliche, jährliche) oder einmalige Zahlungen hier nicht einzubeziehen. Vermögenswirksame Leistungen sind ebenfalls nicht unter dieser Position, sondern unter D.1112 zu erfassen.

Insbesondere bezieht sich die Variable auf:

- Grundlöhne und -gehälter,
- auf Zeit-, Leistungs- oder Akkordbasis berechnete und den Arbeitnehmern für die geleistete Arbeitszeit gezahlte Direktvergütung,
- Vergütung und Zuschläge für Überstunden, Nachtarbeit, Sonntags- und Feiertagsarbeit sowie Schichtarbeit,
- mit jedem Arbeitsentgelt gezahlte Prämien und Zulagen wie:
 - arbeitsplatzabhängige Prämien für lärmintensive, gefährliche oder schwere Arbeit, Schichtarbeit oder durchgehende Arbeitszeit, Nachtarbeit, Sonn- und Feiertagsarbeit;
 - mit Einzelleistungen verbundene Prämien; Leistungs-, Produktions- und Produktivitätsprämien; Prämien für besondere Verantwortung, Fleiß, Pünktlichkeit; regelmäßige Prämien für die Unternehmenszugehörigkeit; Qualifikationen und besondere Kenntnisse.

Weitere Beispiele für hier zu erfassende Lohn- und Gehaltsbestandteile werden in der Anlage zu Anhang II gegeben.

Die Variable D.11111 bezieht sich auf Bruttobeträge vor Abzug der Steuern und der Arbeitnehmerbeiträge zur Sozialversicherung.

D.11112 *Nicht mit jedem Arbeitsentgelt gezahlte Direktvergütung, Prämien und Zulagen*

Alle Zahlungen, die die Arbeitnehmer nicht regelmäßig in jeder (wöchentlichen oder monatlichen) Lohn- oder Gehaltsperiode erhalten. Dazu zählen mit bestimmter Periodizität gezahlte Prämien und Zulagen (z. B. monatliche bei normalerweise wöchentlichen Zahlungen, vierteljährliche, halbjährliche, jährliche) sowie Prämien, die von Einzel- oder Gruppenleistungen abhängen. Sonderzahlungen an Arbeitnehmer, die aus dem Unternehmen ausscheiden, sind hier einzubeziehen, sofern sie *nicht* auf einem Tarifvertrag beruhen. Falls keine Angaben dazu vorliegen, ob diese Sonderzahlungen tarifvertraglich geregelt sind, oder falls bekannt ist, dass eine solche Regelung besteht, sind sie nicht unter dieser Position, sondern unter D.1223 zu erfassen. Vermögenswirksame Leistungen sind ebenfalls ausgeschlossen und werden von D.1112 abgedeckt.

Beispiele für Lohn- und Gehaltsbestandteile, die unter D.11112 zu erfassen sind, werden in der Anlage zu Anhang II gegeben.

Auch die Variable D.11112 bezieht sich auf Bruttobeträge vor Abzug der Steuern und der Arbeitnehmerbeiträge zur Sozialversicherung.

D.1112 *Vermögenswirksame Leistungen*

Diese Variable bezieht sich auf Leistungen zur Vermögensbildung von Arbeitnehmern (z. B. Sparförderungsprogramme des Unternehmens).

Ref. ESVG 95: 4.03(i)

D.1113 *Vergütung für nicht gearbeitete Tage*

Vergütung für gesetzlich, vertraglich oder freiwillig gewährte Urlaubs- und Feiertage oder für sonstige bezahlte Ausfalltage. Beispiele werden in der Anlage zu Anhang II gegeben.

D.1114 *Löhne und Gehälter in Form von Sachleistungen*

Bei dieser Variablen wird der Wert der Waren und Dienstleistungen geschätzt, die Arbeitnehmern vom Unternehmen oder der örtlichen Einheit zur Verfügung gestellt werden. Dazu gehören Unternehmenseerzeugnisse, Mitarbeiterwohnungen, Firmenwagen sowie Aktienoptionen und Aktienkaufpläne (Share purchase schemes). Sofern verfügbar, können Einkommensteuerinformationen für diese Variable als Proxy verwendet werden.

Beispiele für Löhne und Gehälter in Form von Sachleistungen werden in der Anlage zu Anhang II gegeben.

Ref. ESVG 95: 4.04, 4.05, 4.06 (Code D.11)

D.11141 *Unternehmenseerzeugnisse*

Diese werden den Beschäftigten für den privaten Gebrauch unentgeltlich bzw. zu einem niedrigeren Preis als dem Gestehungspreis überlassen. Darunter fallen z. B. Verpflegung und Getränke (mit Ausnahme der Aufwendungen für Kantinen und Essensmarken), Kohle, Gas, Strom, Heizung, Schuhe und Kleidung (mit Ausnahme von Arbeitskleidung), Mikrocomputer usw.

Zu erfassen sind die vom Unternehmen getragenen Nettokosten, d. h. die Gestehungskosten der unentgeltlich abgegebenen Erzeugnisse oder die Differenz zwischen ihren Gestehungskosten und dem Preis, zu dem sie an das Personal verkauft werden. Ausgleichszahlungen oder Sachleistungen, die nicht in Anspruch genommen werden, sind ebenfalls einzubeziehen.

D.11142 *Mitarbeiterwohnungen*

Diese Variable umfasst Aufwendungen des Unternehmens zur Unterstützung der Arbeitnehmer bei der Suche nach Wohnraum. Darunter fallen Aufwendungen für betriebseigene Wohnungen (Aufwendungen für die Instandhaltung und Verwaltung der Wohnungen sowie die darauf zu entrichtenden Steuern und Versicherungsbeiträge), zinsermäßigte Darlehen an die Arbeitnehmer zum Wohnungsbau oder -erwerb (die Differenz zwischen dem marktüblichen und dem gewährten Zinssatz), den Arbeitnehmern in Verbindung mit ihrer Wohnung gewährte Beihilfen und Zuschüsse sowie Einrichtungsbeihilfen, nicht jedoch Umzugsbeihilfen.

D.11143 *Firmenwagen*

Firmenwagen oder die Kosten des Unternehmens für Firmenwagen, die den Arbeitnehmern zur privaten Nutzung überlassen werden. Hier zu erfassen sind die vom Unternehmen getragenen Netto-Betriebskosten (jährlich anfallende Leasing- und Zinskosten, Abschreibungen, Versicherung, Wartungs- und Instandsetzungskosten, Parkgebühren). Nicht einzubeziehen sind die mit dem Kauf der Fahrzeuge verbundenen Kapitalaufwendungen und die Erlöse aus ihrem Wiederverkauf.

Die Werte sind auf der Grundlage der in den Unternehmen verfügbaren Angaben zu berechnen, z. B. anhand von Aufstellungen des Firmenwagenbestands, der Schätzung der durchschnittlichen Kosten pro Fahrzeug und der Schätzung des Anteils der privaten Nutzung durch den Arbeitnehmer.

D.11144 *Aktienoptionen und Aktienkaufpläne*

Diese fakultative Variable bezieht sich auf alle Arten von Sachleistungen, die in Form von aktienbasierter Vergütung gewährt werden. Zu dieser Kategorie gehören Aktienoptionen, Aktienkaufpläne und mögliche andere in Zukunft entstehende Eigenkapitalinstrumente. Kennzeichnend für all diese Instrumente ist, dass sie durch Eigenkapital beglichen werden, d. h. es kommt zu einem Transfer von Eigenkapitalinstrumenten vom Unternehmen/der örtlichen Einheit an den Arbeitnehmer. Die unter D.11144 erfassten Vergütungsformen sind mit denen der Rubrik „Anteilsbasierte Vergütungen mit Ausgleich durch Eigenkapitalinstrumente“ des *International Financial Reporting Standard 2* „Anteilsbasierte Vergütung“ identisch.

Bei Aktienkaufplänen werden in der Regel Aktien vom Arbeitgeberunternehmen an Arbeitnehmer übertragen. Die Übertragung findet in der Gegenwart statt (Zeitpunkt der Gewährung) und beruht auf einem Preis unter dem aktuellen Marktpreis (dem „Ausübungspreis“). Die Kosten für das Unternehmen entsprechen dem Produkt aus der Aktienmenge und der Differenz zwischen Marktpreis und „Ausübungspreis“.

Kennzeichnend für Aktienoptionspläne ist die Übertragung des Rechts, unternehmenseigene Aktien frühestens zu einem genau festgelegten Zeitpunkt in der Zukunft („Zeitpunkt der erstmaligen Ausübbarkeit“) zu erwerben, und zwar zu einem bereits in der Gegenwart (Zeitpunkt der Gewährung) festgesetzten günstigen „Ausübungspreis“. Arbeitnehmer nehmen dieses Recht nur in Anspruch, wenn der Marktpreis zum oder nach dem Zeitpunkt der erstmaligen Ausübbarkeit über dem „Ausübungspreis“ liegt. Die Kosten für das Unternehmen entsprechen wiederum dem Produkt aus der Aktienmenge und der Differenz zwischen Marktpreis und „Ausübungspreis“. In der Arbeitskostenstatistik und in der Rechnungslegung werden die Kosten auf den „Erdienungszeitraum“ verteilt, d. h. den Zeitraum zwischen der Gewährung und der erstmaligen Ausübbarkeit. Da diese Werte während des Erdienungszeitraums ungewiss sind, müssen sie geschätzt werden.

Im Idealfall könnte eine Schätzung der Variablen D.11144 für das Berichtsjahr anhand der Leitlinien für den *International Financial Reporting Standard 2* „Anteilsbasierte Vergütung“ vorgenommen werden. Liegt eine solche Schätzung nicht vor, lassen sich Werte verwenden, die nach den Rechnungslegungsnormen oder den Steuergesetzen der Mitgliedstaaten erstellt wurden, sofern sie die Eigenkapitalinstrumente von D.11144 abdecken und sich auf den Berichtszeitraum der Arbeitskostenerhebung beziehen.

Aufwendungen zur Schaffung eines speziellen Fonds, der zum Erwerb von Unternehmensaktien zugunsten der Arbeitnehmer dient, selbst wenn diese nicht sofort darüber verfügen können, sind um eventuell dafür gewährte Steuerbefreiungen zu vermindern. Anteilsbasierte Vergütungen mit Barausgleich wie Wertsteigerungsrechte werden nicht unter D.11144, sondern unter D.11112 erfasst.

D.11145 *Sonstige*

Darunter fallen insbesondere dem Arbeitgeber zurechenbare indirekte Leistungen:

- Kantinen und Essensmarken;
- Kultur-, Sport- und Freizeiteinrichtungen;
- Kindergärten und Kindertagesstätten;
- Einkaufsstätten für Personal;
- Kostenerstattungen für Fahrten zwischen Wohnung und üblichem Arbeitsplatz;
- Zahlungen an Gewerkschaftsfonds und Kosten des Betriebsrats.

Diese Aufwendungen umfassen auch die Kosten für Kleinreparaturen und die regelmäßige Unterhaltung von speziell für soziale, kulturelle oder Freizeitzwecke (entsprechend der Auflistung oben) genutzten Gebäuden und Anlagen. Die Löhne und Gehälter, die das Unternehmen direkt an das für diese Zwecke eingestellte Personal zahlt, werden nicht unter der Variablen D.11145 erfasst.

D.112 *Löhne und Gehälter von Auszubildenden*

Siehe D.11.

D.12 *Sozialbeiträge der Arbeitgeber*

Diese Variable bezieht sich auf einen Betrag, der dem Wert der Sozialbeiträge entspricht, die die Arbeitgeber zur Sicherung des Anspruchs ihrer Arbeitnehmer auf Sozialleistungen leisten. Die Sozialbeiträge der Arbeitgeber können tatsächliche oder unterstellte Beiträge sein.

Eine vollständige Aufschlüsselung der Arbeitgeberbeiträge nach Bestandteilen ist in Anhang I, Abbildung 3, dargestellt.

Ref. ESVG 95: 4.08 (Code D.12); SUS: Code 13330 (Sozialversicherungskosten)

D.121 *Tatsächliche Sozialbeiträge der Arbeitgeber (ohne Auszubildende)*

Die tatsächlichen Sozialbeiträge der Arbeitgeber umfassen die Zahlungen, die Arbeitgeber zugunsten ihrer Arbeitnehmer an Versicherungsträger (Sozialversicherung und andere mit speziellen Deckungsmitteln finanzierte Sicherungssysteme, z. B. Betriebsrentensysteme) in Form von gesetzlichen, tariflichen, vertraglichen oder freiwilligen Beiträgen zur Versicherung gegen soziale Risiken oder Bedürfnisse leisten. Sie werden dem Zeitraum zugerechnet, in dem die Arbeit geleistet wird.

Beispiele werden in der Anlage zu Anhang II gegeben.

Ref. ESVG 95: 4.09 (Code D.121) und 4.12(b)

D.1211 *Gesetzliche Arbeitgeberbeiträge zur Sozialversicherung*

Darunter fallen alle vom Arbeitgeber an Sozialversicherungsträger zu entrichtenden gesetzlichen Beiträge. Die Beiträge sind unter Abzug aller Zuschüsse anzugeben. Sie umfassen

- Beiträge zur Alters-, Kranken-, Mutterschafts- und Invaliditätsversicherung;
- gesetzliche Beiträge zur Arbeitslosenversicherung;
- gesetzliche Beiträge zur Berufsunfallversicherung;
- gesetzliche familienbezogene Beiträge;
- alle sonstigen, anderweitig nicht genannten gesetzlichen Beiträge.

D.1212 *Tarifliche, vertragliche oder freiwillige Arbeitgeberaufwendungen für die Sozialversicherung*

Darunter fallen alle vom Arbeitgeber über die gesetzlichen Bestimmungen hinaus geleisteten Beiträge. Die Beiträge sind einschließlich der dafür gewährten Steuerbefreiungen anzugeben. Sie umfassen

- ergänzende Alterssicherung, z. B. betriebliche Altersversorgung (Zahlungen an Versicherungen, selbständige Pensionskassen, Bilanzrückstellungen, alle anderen Aufwendungen zur Finanzierung ergänzender Alterssicherungssysteme);
- zusätzliche Krankenversicherung;
- zusätzliche Arbeitslosenversicherung;
- alle anderen, anderweitig nicht genannten freiwilligen Beiträge für die Sozialversicherung.

D.122 *Unterstellte Sozialbeiträge der Arbeitgeber (ohne Auszubildende)*

Die unterstellten Sozialbeiträge der Arbeitgeber werden benötigt, um die Arbeitskosten im Zeitraum, in dem die Arbeit geleistet wird, in vollem Umfang messen zu können. Sie stellen den Gegenwert der nachweisbaren sonstigen Sozialleistungen der Arbeitgeber (aus Systemen ohne spezielle Deckungsmittel) dar.

Unterstellte Sozialbeiträge der Arbeitgeber werden von diesen direkt, d. h. ohne Zwischenschaltung der Sozialversicherung, eines Versicherungsunternehmens oder einer rechtlich selbständigen Pensionskasse und ohne dass zu diesem Zweck ein spezieller Fonds oder spezielle Rückstellungen gebildet werden, an die von ihnen gegenwärtig oder früher beschäftigten Arbeitnehmer oder sonstige Berechtigte gezahlt. Die Leistungen werden stattdessen aus den eigenen Mitteln der solche Systeme betreibenden Arbeitgeber bezahlt. Die Tatsache, dass einige Sozialleistungen direkt von den Arbeitgebern und nicht über die Sozialversicherung oder sonstige Versicherungsträger gewährt werden, ändert nichts an ihrer Eigenschaft als Sozialleistungen. D.122 kann besonders relevant sein, wenn der Arbeitgeber ein Nichtmarktproduzent ist (Sektor Staat).

Die Höhe von D.122 wird anhand der künftigen Verpflichtungen der Arbeitgeber zur Bereitstellung von Sozialleistungen ermittelt. Die ideale Quelle für die Berechnung von D.122 für von Arbeitgebern betriebene Sozialversicherungssysteme ohne spezielle Deckungsmittel sind auf versicherungsmathematischen Überlegungen beruhende Schätzungen. Sind solche Schätzungen nicht verfügbar, ist auf andere Schätzverfahren zurückzugreifen. Einige Länder beispielsweise verwenden als Schätzwert für D.122 die nachweisbaren sonstigen Sozialleistungen (vermindert um eventuelle Arbeitnehmerbeiträge).

Die Variable D.122 beinhaltet insbesondere die unterstellten Sozialbeiträge der Arbeitgeber zur Alters- und Gesundheitsvorsorge. Ferner enthält sie einen Betrag in Höhe des Werts der vorübergehenden Lohn- und Gehaltsfortzahlung der Arbeitgeber an ihre Arbeitnehmer wegen Krankheit, Mutterschaft, Arbeitsunfalls, Invalidität, betriebsbedingter Entlassung usw.

Beispiele werden in der Anlage zu Anhang II gegeben.

Ref. ESVG 95: 4.10 (Code D.122) und 4.12(c)

D.1221 *Garantierte Lohn- und Gehaltsfortzahlung im Krankheitsfall*

Diese Variable bezieht sich auf Beträge, die als Lohn- und Gehaltsfortzahlung bei Krankheit, Mutterschaftsurlaub oder Berufsunfall als Ausgleich für den Verdienstausfall vom Arbeitgeber direkt an den Arbeitnehmer gezahlt werden, abzüglich der Erstattungen der Sozialversicherungsträger.

D.1222 *Unterstellte Sozialbeiträge der Arbeitgeber zur Alters- und Gesundheitsvorsorge*

Dieser Bestandteil von D.122 bezieht sich auf unterstellte Zahlungen an Systeme der Alters- und Gesundheitsvorsorge ohne spezielle Deckungsmittel, insbesondere im Sektor Staat. In einigen europäischen Ländern betreiben im Sektor Staat tätige Arbeitgeber ohne spezielle Deckungsmittel finanzierte Rentensysteme entweder für alle Arbeitnehmer oder für bestimmte Gruppen („Beamte“). In diesen Fällen bildet der Arbeitgeber keine speziellen Fonds oder Rückstellungen für die Zahlung von (zukünftigen) Leistungen. Bei diesen Arbeitnehmern müssen die unterstellten Zahlungen der Arbeitgeber an Systeme der Alters- und Gesundheitsvorsorge berücksichtigt werden.

D.1223 *Zahlungen an aus dem Unternehmen ausscheidende Arbeitnehmer*

Dieser Bestandteil bezieht sich auf tatsächlich an entlassene Mitarbeiter gezahlte Beträge (Abfindungen bei Entlassungen und Nichteinhaltung der Kündigungsfrist), sofern diese Zahlungen tarifvertraglich geregelt sind oder nicht bekannt ist, ob eine solche tarifvertragliche Regelung besteht. Zahlungen, die nicht auf einem Tarifvertrag beruhen, sind unter D.11112 zu erfassen.

Zahlungen, die an Arbeitnehmer bei Eintritt in den Ruhestand geleistet werden, z. B. im Rahmen ihres Rentenanspruchs, sind hier *nicht* einzubeziehen.

D.1224 Sonstige unterstellte Sozialbeiträge der Arbeitgeber

Diese Position bezieht sich auf alle sonstigen, anderweitig nicht genannten unterstellten Sozialbeiträge der Arbeitgeber wie Studienstipendien für Arbeitnehmer und ihre Familien oder garantierte Lohn- und Gehaltsfortzahlung bei Kurzarbeit. Garantierte Lohn- und Gehaltsfortzahlung bei Kurzarbeit bezieht sich auf direkte Zahlungen des Arbeitgebers an den Arbeitnehmer, abzüglich der Erstattungen der Sozialversicherungsträger an den Arbeitgeber.

D.123 Sozialbeiträge der Arbeitgeber für Auszubildende

Diese Variable ist die Summe aus den tatsächlich gezahlten und den unterstellten Beiträgen für Auszubildende. Sofern überhaupt unterstellte Sozialbeiträge für Auszubildende anfallen, fallen diese in der Regel gering aus.

Ref. ESGV 95: 4.09 (Code D.121) 4.10 (Code D.122) und 4.12(b)

D.2 Berufsbildungskosten zu Lasten des Arbeitgebers

Dazu gehören: Aufwendungen für Dienste und Einrichtungen der beruflichen Bildung (auch die für Auszubildende, nicht aber deren Löhne und Gehälter) sowie für Kleinreparaturen und die regelmäßige Unterhaltung von Gebäuden und Anlagen, ausgenommen Personalkosten; Aufwendungen für die Teilnahme an Kursen; Honorare externer Lehrkräfte; Aufwendungen für Lehrmittel und zur Ausbildung dienende Werkzeuge; vom Unternehmen an Berufsbildungsträger entrichtete Beträge usw. Zuschüsse für die berufliche Bildung sind abzuziehen.

Ref. ESGV 95: Vorleistungen

D.3 Sonstige Aufwendungen des Arbeitgebers

Dazu gehören insbesondere:

- Einstellungskosten: die Beträge, die an Personalberatungen, für Stellenanzeigen in der Presse, als Reisekostenerstattung für Vorstellungsgespräche, als Einrichtungsbeihilfe für neu eingestellte Mitarbeiter usw. gezahlt werden. Ausgenommen sind laufende Verwaltungskosten (Bürokosten, Gehälter usw.);
- vom Arbeitgeber gestellte Arbeitskleidung.

Beispiele werden in der Anlage zu Anhang II gegeben.

Ref. ESGV 95: Vorleistungen

D.4 Steuern zu Lasten des Arbeitgebers

Diese Variable umfasst alle Steuern auf die Lohnsumme oder die Beschäftigtenzahl. Diese Steuern werden als Arbeitskosten angesehen.

Die Variable D.4 erstreckt sich auch auf Strafsteuern, die in einigen europäischen Ländern Arbeitgebern auferlegt werden, wenn diese eine zu geringe Zahl von Behinderten beschäftigen, sowie ähnliche Steuern oder Abgaben.

Ref. ESGV 95: 4.23(c) (Code D.29)

D.5 Zuschüsse zugunsten des Arbeitgebers

Dies sind alle in Form von allgemeinen Zuschüssen empfangenen Beträge, die zur Erstattung der gesamten oder eines Teils der Direktvergütung bestimmt sind, nicht jedoch zur Finanzierung der Sozialversicherung oder der Berufsbildung. Nicht enthalten sind Erstattungen der Sozialversicherungsträger oder der Anbieter von Zusatzversicherungen an den Arbeitgeber.

Ref. ESGV 95: 4.37(a) (Code D.39)

Anlage zu Anhang II

Anschauungsbeispiele für die Klassifizierung bestimmter Arbeitskostenbestandteile**D.11111: Mit jedem Arbeitsentgelt gezahlte Direktvergütung, Prämien und Zulagen**(vgl. auch **ESVG 95, 4.03 (a—c, e, g, k), Code D.11)**

Zahlungen, die zum Arbeitskostenbestandteil D.11111 gehören, weisen die folgenden Merkmale auf:

Sie sind: Geldtransaktionen von einem Arbeitgeber an einen Arbeitnehmer.

Sie sind keine:

- einmaligen oder nicht regelmäßig geleisteten Zahlungen (diese gehören zu D.11112)
- Sachleistungen (diese gehören zu D.1114)
- vermögenswirksamen Leistungen (diese gehören zu D.1112)
- Zahlungen, die sich auf einen spezifischen Zeitraum beziehen, in dem nicht gearbeitet wird (diese gehören zu D.1113 oder — im Fall von Krankheit — zu D.1221).

Sie können:

- Prämien für gefährliche Arbeit oder Schichtarbeit sein
- je nach normaler Lohnperiode wöchentlich oder monatlich gezahlt werden
- Ausdruck der Leistung eines Arbeitnehmers oder einer Gruppe von Arbeitnehmern sein.

Beispiele: Zahlungen, die der Variablen D.11111 zuzuordnen sind

Bestandteil	Beschreibung
Auslandszulage/Zuschuss zu den Lebenshaltungskosten	Zahlungen an außerhalb ihres Herkunftslandes/Wohnsitzlandes/festen Wohnsitzes tätige Arbeitnehmer zum Ausgleich der Unterschiede bei den Lebenshaltungskosten
Haushaltszulage	Zuschuss zu den Wohnungskosten
Vergütung für Bereitschaft oder Rufbereitschaft	Zahlungen an Arbeitnehmer, die sich außerhalb der normalen Arbeitszeit für Arbeitsleistungen bereithalten müssen
Risiko- oder Gefahrenzulage	Prämie für Arbeitnehmer bei spezifischen arbeitsplatzbezogenen Risiken, z. B. Umgang mit gefährlichen Chemikalien
Zulage für Arbeitszeitverkürzung	(Nicht garantierte) Sonderzahlung zum Ausgleich des gesamten oder eines Teils des Arbeitnehmerentgelts bei Verkürzung der normalen Arbeitszeit (garantierte Zahlungen gehören zu D.1224)
Verkaufsprovisionen	An die Zahl der verkauften Produkte geknüpfte Prämie
Überstundenvergütung	Prämienzahlung für über die normale Arbeitszeit hinaus geleistete Arbeitsstunden
Bleibeanziehung	Ständige Zahlung, die dazu dient, den Arbeitnehmer zum Verbleib bei seinem Arbeitgeber zu ermutigen oder zu verpflichten
Leistungslohn	Auf der Zahl der vom Arbeitnehmer bearbeiteten Erzeugnisse, z. B. Zahl der angefertigten Kleidungsstücke, beruhende Prämien
Schichtzulage	Prämienzahlung für außerhalb der normalen Arbeitszeit, z. B. nachts, geleistete Arbeitsstunden

D.11112: Nicht mit jedem Arbeitsentgelt gezahlte Direktvergütung, Prämien und Zulagen(vgl. auch **ESVG 95, 4.03 (f, h, j), Code D.11**)

Zahlungen, die zum Arbeitskostenbestandteil D.11112 gehören, weisen die folgenden Merkmale auf:

Sie sind: Geldtransaktionen von einem Arbeitgeber an einen Arbeitnehmer.

Sie sind keine:

- mit jedem Arbeitsentgelt geleisteten Zahlungen (diese können zu D.11111 gehören)
- Sachleistungen (diese gehören zu D.1114)
- vermögenswirksamen Leistungen (diese gehören zu D.1112)
- Zahlungen zur Finanzierung eines spezifischen Zeitraums, in dem nicht gearbeitet wird (diese gehören zu D.1113 oder — im Fall von Krankheit — zu D.1221).

Sie können:

- ein Zuschuss zu spezifischen Kosten oder Aufwendungen sein
- Ausdruck der Leistung eines Arbeitnehmers oder einer Gruppe von Arbeitnehmern sein
- eine im Arbeitsvertrag oder Tarifvertrag festgelegte obligatorische Zahlung sein
- eine im Ermessen des Arbeitgebers stehende Zahlung sein
- im Jahresverlauf entweder zu variablen Zeitpunkten oder mit bestimmter Periodizität gezahlt werden.

Beispiele: Zahlungen, die der Variablen D.11112 zuzuordnen sind

Bestandteil	Beschreibung
Sonderzahlung für langjährige Unternehmenszugehörigkeit	Einmalige Zahlung an den Arbeitnehmer, wenn dieser eine bestimmte Anzahl von Jahren für den Arbeitgeber tätig war
Abschieds- oder Ruhestandsprämie	Unabhängig von Rentenansprüchen geleistete Zahlung beim Ausscheiden aus dem Unternehmen oder dem Erwerbsleben, sofern nicht auf einem Tarifvertrag beruhend. (Ansonsten, oder falls keine Angaben dazu vorliegen, ob solche Sonderzahlungen tarifvertraglich geregelt sind, sind diese Zahlungen unter D.1223 zu erfassen)
Goldener Handschlag	Außertarifliche Sonderzahlungen an Arbeitnehmer, die aus dem Unternehmen ausscheiden. (Ansonsten, oder falls keine Angaben dazu vorliegen, ob solche Sonderzahlungen tarifvertraglich geregelt sind, sind diese Zahlungen unter D.1223 zu erfassen)
Einstellungsanreiz	Einmalige Zahlung an einen neuen Arbeitnehmer bei Aufnahme des Arbeitsverhältnisses
Rückwirkend geleistete Lohn- und Gehaltszahlungen	Rückwirkend geleistete Erhöhungen der Direktvergütung
Fusionsprämie	Einmalige Zahlung an Arbeitnehmer in der Folge einer Unternehmensfusion
Anerkennungsprämien	Sonderzahlung des Arbeitgebers zur Auszeichnung eines Arbeitnehmers oder einer Gruppe von Arbeitnehmern

Bestandteil	Beschreibung
Produktivitätsprämien/Belohnung bei Erreichen von Leistungszielen	Zahlungen, die geleistet werden, wenn ein Arbeitnehmer oder eine Gruppe von Arbeitnehmern vorab festgelegte Ziele erreicht, z. B. in Bezug auf Verkäufe, Kundenservice oder Einhaltung von Haushaltsplänen
Spezielle Feiertagsprämie	In Verbindung mit bestimmten Feiertagen, z. B. zu Weihnachten, geleistete Zahlungen
Unternehmensgewinnbeteiligung und Wertsteigerungsrechte	Vom Unternehmensgewinn abhängige Geldleistung. Wertsteigerungsrechte (stock appreciation rights) stellen eine Art von Unternehmensgewinnbeteiligung dar, mit denen ein Arbeitnehmer den Anspruch auf eine künftige Geldleistung erwirbt, die daran gekoppelt ist, wie sich der Kurs der Aktien dieses Unternehmens in einem bestimmten Zeitraum gegenüber einem bestimmten Basiskurs erhöht. Wertsteigerungsrechte sind zum Zeitpunkt der Zahlung der Geldleistung zu bewerten und müssen sich auf diesen beziehen. Der Kurs zum Zeitpunkt der Gewährung oder die Dauer des Erdienungszeitraums spielen dabei keine Rolle
Quartalsprämie	An Unternehmensgewinn oder -leistung gekoppelte vierteljährliche Zahlung (in der Annahme, dass das Arbeitsentgelt nicht quartalsweise gezahlt wird)
13. oder 14. Monatsgehalt	Jährliche Sonderzahlungen
Betriebliche Jahresprämie	An Unternehmensgewinn oder -leistung gekoppelte jährliche Zahlung

D.1113: Vergütung für nicht gearbeitete Tage

Beispiele: Zahlungen, die der Variablen D.1113 zuzuordnen sind

Bestandteil	Beschreibung
Urlaubsgeld	Zahlungen an Arbeitnehmer für die Tage, an denen diese aufgrund von Jahresurlaub oder nationalen oder lokalen Feiertagen nicht arbeiten. (Zahlungen des Arbeitgebers an Arbeitnehmer, die aufgrund von Krankheit oder Mutterschaftsurlaub abwesend sind, werden als Arbeitgeberbeiträge zur Sozialversicherung betrachtet und unter D.1221 erfasst)
Sonderurlaub	Zahlungen an Arbeitnehmer für die Tage, an denen diese aus besonderen persönlichen Gründen, z. B. Heirat, Tod von Familienmitgliedern, Gewerkschaftsarbeit, Wehrdienst oder Tätigkeit als Geschworener oder Schöffe, nicht arbeiten. (Zahlungen des Arbeitgebers an Arbeitnehmer, die aufgrund von Krankheit oder Mutterschaftsurlaub abwesend sind, werden als Arbeitgeberbeiträge zur Sozialversicherung betrachtet und unter D.1221 erfasst)

D.1114: Löhne und Gehälter in Form von Sachleistungen und ihre Bestandteile

(vgl. ESVG 95: 4.04, 4.05, 4.06 (Code D.11))

Beispiele: Löhne und Gehälter, die der Variablen D.1114 zuzuordnen sind

Bestandteil	Beschreibung	Weitere Untergliederung
Produkt rabatte	Der Arbeitgeber verkauft dem Arbeitnehmer Produkte zu ermäßigten Preisen. Das Sacheinkommen ergibt sich aus der Differenz zwischen dem Marktpreis und dem ermäßigten Preis	D.11141
Mietfrei oder mietreduziert bereitgestellter Wohnraum	Der Arbeitgeber zahlt die gesamten oder einen Teil der Wohnkosten des Arbeitnehmers. Auch hier ergibt sich das Sacheinkommen aus dem Vergleich mit dem Marktpreis	D.11142
Nutzung eines Firmenwagens	Der Arbeitgeber kommt für die Betriebskosten eines ihm gehörenden und dem Arbeitnehmer sowohl für die geschäftliche als auch die private Nutzung zur Verfügung gestellten Fahrzeugs auf. (Das Sacheinkommen bezieht sich auf den Wert der privaten Nutzung des Fahrzeugs)	D.11143

Bestandteil	Beschreibung	Weitere Untergliederung
Kostenloses oder subventioniertes Benzin	Der Arbeitgeber bezahlt alle oder einen Teil der Benzin-kosten, die dem Arbeitnehmer bei der privaten Nutzung eines Firmenwagens entstehen. Das Sacheinkommen entspricht dem Geldwert dieser Leistung	D.11143
Aktienkaufpläne	Anteilsbasierte Sachvergütung, bei der Arbeitnehmer im Rahmen des Vergütungspakets Aktien erhalten. Der Arbeitnehmer erhält die Aktien ohne Zeitverzug und zu einem Preis unter dem Marktpreis. (Wertsteigerungsrechte als bar abgeholte Formen der anteilsbasierten Vergütung sind unter D.11112 zu erfassen)	D.11144
Aktioptionen	Anteilsbasierte Sachvergütung, bei der Arbeitnehmer im Rahmen des Vergütungspakets Aktien erhalten. Der Arbeitnehmer erhält das Recht, Aktien zu einem genau festgelegten Zeitpunkt in der Zukunft zu erwerben, und zwar zu einem bereits in der Gegenwart festgesetzten Preis. (Wertsteigerungsrechte als bar abgeholte Formen der anteilsbasierten Vergütung sind unter D.11112 zu erfassen)	D.11144
Kostenlose oder subventionierte Parkplätze im Unternehmen	Der Arbeitgeber stellt dem Arbeitnehmer verbilligte oder unentgeltliche Parkmöglichkeiten zur Verfügung. Das Sacheinkommen entspricht dem Geldwert dieser Leistung	D.11145
Kostenlose oder subventionierte Nutzung eines Mobiltelefons	Der Arbeitgeber stellt ein Mobiltelefon für die geschäftliche und private Nutzung zur Verfügung und übernimmt alle damit verbundenen Kosten. Das Einkommen entspricht dem Geldwert dieser Leistung	D.11145
Kostenlose oder subventionierte Fahrten zwischen Wohnung und Arbeitsplatz	Die dem Arbeitnehmer für Fahrten zwischen der Wohnung und dem Arbeitsplatz entstehenden Kosten werden voll oder zum Teil übernommen. Das Sacheinkommen entspricht wie oben dem Geldwert dieser Leistung	D.11145
Kostenlose oder subventionierte Mahlzeiten	Der Arbeitgeber stellt dem Arbeitnehmer unentgeltliche oder verbilligte Mahlzeiten zur Verfügung. Das Sacheinkommen entspricht wie oben dem Geldwert dieser Leistung	D.11145

D.121: Tatsächliche Sozialbeiträge der Arbeitgeber

(vgl. ESVG 95: 4.08 (Code D.121) und 4.12(b))

Beispiele: Zahlungen, die der Variablen D.121 zuzuordnen sind

Bestandteil	Beschreibung	Weitere Untergliederung
Zahlungen des Arbeitgebers an eine Invaliditätsversicherung	Regelmäßige Zahlungen des Arbeitgebers an die Versicherung	D.1211
Gesetzliche Rentenversicherungsbeiträge des Arbeitgebers	Der Arbeitgeber leistet für die Dauer der Tätigkeit Zahlungen an eine von einer Sozialversicherung, einem Versicherungsunternehmen oder einer rechtlich selbständigen Pensionskasse verwaltete Rentenversicherung	D.1211
Zusätzliche Rentenversicherungsbeiträge des Arbeitgebers	Der Arbeitgeber leistet einen zusätzlichen Beitrag zur Rentenversicherung des Arbeitnehmers	D.1212

D.122: Unterstellte Sozialbeiträge der Arbeitgeber

(vgl. ESVG 95, 4.10 (Code D.122) und 4.12(c))

Beispiele: Zahlungen, die der Variablen D.122 zuzuordnen sind

Bestandteil	Beschreibung	Weitere Untergliederung
Zahlungen während des Mutterschaftsurlaubs	Der Arbeitgeber leistet während der Mutterschaft direkte Zahlungen an die Arbeitnehmerin als Ausgleich für ihren Verdienstausschlag	D.1221
Unterstellte Sozialbeiträge der Arbeitgeber für Beamtenpensionen	Der Arbeitgeber leistet für die Dauer der Tätigkeit keine Zahlungen an eine Pensionsversicherung. Die Pensionen werden später aus den Eigenmitteln des Arbeitgebers gezahlt	D.1222
Zahlungen an Vorruhestandskassen für Teilzeitarbeitnehmer	Der Arbeitgeber leistet zusätzliche Zahlungen an Vorruhestandskassen für Teilzeitarbeitnehmer	D.1222
Tarifvertragliche Entlassungsabfindungen	Der Arbeitgeber leistet direkte Zahlungen an den Arbeitnehmer beim Ausscheiden aus dem Unternehmen	D.1223
Studienstipendien	Der Arbeitgeber kommt für die gesamten oder einen Teil der Kosten der nicht arbeitsbezogenen, extern durchgeführten Bildungsaktivitäten auf	D.1224
Heirats- oder Geburtsprämie	Zahlung an den Arbeitnehmer aus entsprechendem Anlass	D.1224
Kostenlose oder subventionierte Bildung für Kinder	Die Bildungskosten für die Kinder des Arbeitnehmers werden voll oder teilweise übernommen	D.1224
Zulage für Arbeitszeitverkürzung	Garantierte Zahlung zum Ausgleich des gesamten oder eines Teils des Arbeitnehmerentgelts bei Verkürzung der normalen Arbeitszeit. (Mit jedem Arbeitsentgelt geleistete zusätzliche Zahlungen gehören zu D.11111)	D.1224

D.2: Kosten der beruflichen Bildung zu Lasten des Arbeitgebers

(vgl. ESVG 95, Vorleistungen)

Beispiele: Zahlungen, die der Variablen D.2 zuzuordnen sind

Bestandteil	Beschreibung
Honorare externer Lehrkräfte	Mit Maßnahmen der beruflichen Bildung der Arbeitnehmer, etwa in Form von internen Seminaren, verbundene Kosten (Subventionen sind, falls vorhanden, hier auszuschließen und unter D.5 zu erfassen)
Aufwendungen für Lehrmittel	Mit Maßnahmen der beruflichen Bildung, etwa in Form von intranetbasierten E-Schulungen, die von spezialisierten Unternehmen entwickelt wurden, verbundene Kosten (Subventionen sind, falls vorhanden, hier auszuschließen und unter D.5 zu erfassen)

D.3: Sonstige Aufwendungen des Arbeitgebers

(vgl. ESVG 95, Vorleistungen)

Beispiele: Zahlungen, die der Variablen D.3 zuzuordnen sind

Bestandteil	Beschreibung
Bekleidungsbeihilfe	Wird gezahlt bei Tätigkeiten, die spezielle Kleidung erfordern, etwa zum Schutz oder zu Präsentationszwecken, wobei diese nicht zur privaten Nutzung bestimmt ist
Einstellungskosten	Aufwendungen für Personalberatungen oder Stellenanzeigen
Einrichtungs- oder Umzugsbeihilfe	Wird gezahlt, wenn der Arbeitgeber den Wohnort wechseln muss

ANHANG III

ÜBERMITTLUNG DER DATEN EINSCHLIESSLICH DER GLIEDERUNGEN NACH WIRTSCHAFTSZWEIGEN, UNTERNEHMENSGRÖSSE UND LÄNDERN ODER REGIONEN

Es sind drei Dateien zu liefern, die den Tabellen A, B und C entsprechen:

- Tabelle A enthält die nationalen Daten (ein Datensatz je Wirtschaftszweig auf der Ebene der Abschnitte und Abteilungen der NACE Rev. 1.1)
- Tabelle B enthält die nationalen Daten nach Größenklassen (ein Datensatz je Wirtschaftszweig auf der Ebene der Abschnitte und Abteilungen der NACE Rev. 1.1, für jede Größenklasse)
- Tabelle C enthält die regionalen Daten auf der NUTS-1-Ebene (ein Datensatz je Wirtschaftszweig auf der Ebene der Abschnitte und Abteilungen der NACE Rev. 1.1, für jede Region)

Tabelle C ist nicht erforderlich bei den Ländern, deren NUTS-1-Ebene gleichzeitig die nationale Ebene ist. Für einen Teil der Variablen in Anhang I ist nur Tabelle A vorzulegen. Diese Variablen sind in Anhang I gekennzeichnet.

Kennzeichnung eines Datensatzes

Die Datensätze werden durch einen Kennsatz sortiert. Er enthält

- das Erhebungsjahr,
- die Art der Tabelle,
- den Code des Landes oder der Region,
- den Wirtschaftszweig und
- die Größenklasse.

Die Übermittlungscodes für

- die Wirtschaftszweige der NACE Rev. 1.1,
- die Unternehmensgrößenklassen und
- die Länder oder Regionen

werden von Eurostat in einem Durchführungspapier festgelegt.

Vertraulichkeitskennzeichen

Die für die Tabellen A, B und C übermittelten Einzeldatensätze enthalten hochgerechnete Daten, d. h. Schätzungen, die sich auf die Grundgesamtheit beziehen. Falls unbedingt erforderlich, können Einzeldatensätze als „vertraulich“ gekennzeichnet werden. Das Risiko der Offenlegung vertraulicher Werte kann in den Tabellen A, B oder C auftreten, wenn ein einzelner Datensatz, der sich auf einen bestimmten Wirtschaftszweig, eine bestimmte Größenklasse oder eine bestimmte Region bezieht, eine sehr geringe Zahl von Unternehmen oder örtlichen Einheiten in der Grundgesamtheit enthält. Natürlich ist dieses Risiko größer, wenn sich der Datensatz auf eine oder zwei große Einheiten bezieht. Ebenso kann das Risiko in den Tabellen B oder C aufgrund der zusätzlichen Untergliederung nach Größenklassen bzw. Regionen größer sein. Für die Kennzeichnung „vertraulicher“ Datensätze sind zwei Codes zu verwenden:

„1“ wenn die Daten für einen einzelnen Datensatz in den Tabellen A, B oder C vertraulich sind (!);

„ “ wenn die Daten nicht vertraulich sind, ist ein Leerzeichen „ “ einzufügen (keine Null, kein Strich „-“).

(!) Ist ein einzelner Eintrag als vertraulich gekennzeichnet, ergreift Eurostat die erforderlichen Maßnahmen, um die Vertraulichkeit der für die Tabellen A, B und C übermittelten Daten zu gewährleisten.

Variablen

Die angeforderten Variablen sind in Anhang I definiert. Die Werte sind ohne Leerzeichen, Punkte oder Kommas anzugeben (Beispiel: 13967 ist richtig; die folgenden sind falsch: 13 967 oder 13.967 oder 13,967).

Variablen, die fehlen (oder gleich Null sind), sind nach den folgenden Regeln zu *kodieren*:

„NA“: wenn die Variable nicht verfügbar ist (obwohl sie zweifellos existiert und > 0 ist);

„OPT“: wenn die Variable fakultativ ist und nicht angegeben wird;

„0“: für Werte gleich Null oder für Variablen, die im betreffenden Land nicht existieren.

Die Variablen für die Zahl der Arbeitnehmer, die Arbeitszeit und die Zahl der statistischen Einheiten sind als absolute Werte, d. h. als natürliche Zahlen anzugeben (nicht als Dezimalzahlen oder Zehner, Hunderter, Tausender, Millionen usw.).

Die Variablen für die Ausgaben sind in Landeswährung anzugeben. Für die Länder der Eurozone sind die Werte in Euro auszuweisen. Die in den einzelnen Ländern verwendeten Einheiten müssen für alle Variablen identisch sein und als absolute Werte, d. h. als natürliche Zahlen angegeben werden (nicht als Dezimalzahlen oder Zehner, Hunderter, Tausender, Millionen usw.).

Datenübermittlung

Die Mitgliedstaaten übermitteln der Kommission (Eurostat) die in dieser Verordnung vorgesehenen Daten und Metadaten in elektronischer Form in einem von Eurostat vorgeschlagenen Standardaustauschformat. Eurostat stellt eine ausführliche Dokumentation über die genehmigten Standards sowie Leitlinien für ihre Anwendung gemäß den Bestimmungen dieser Verordnung zur Verfügung.

Früheres Bundesgebiet und Berlin

Unternehmen mit 10 Arbeitnehmern und mehr

Wirtschaftszweig	Nettoarbeitskosten je geleistete Stunde	Kosten je Vollzeiteinheit										
		Bruttoarbeitskosten insg.	Lohnnebenkosten insg.	Sonderzahlungen	Vergütung für nicht gearbeitete Tage	Sozialbeiträge der Arbeitgeber	Gesetzliche Arbeitgeberbeiträge	Betriebliche Altersversorgung	Lohnfortzahlung	Berufliche Aus- und Weiterbildung	Sonstige Aufwendungen	Lohnsubventionen
B-S Produzierendes Gewerbe und Dienstleistungsbereich	0,2	0,2	0,2	0,7	0,2	0,2	0,2	1,1	0,3	1,0	1,7	2,4
B-N Produzierendes Gewerbe und marktbestimmte Dienstleistungen	0,3	0,3	0,3	0,8	0,3	0,3	0,2	1,4	0,3	1,0	2,1	2,5
B-F Produzierendes Gewerbe	0,3	0,2	0,3	0,7	0,3	0,3	0,2	1,1	0,4	1,2	2,0	7,4
B-E Produzierendes Gewerbe ohne Baugewerbe	0,3	0,3	0,3	0,7	0,3	0,3	0,2	1,1	0,4	1,2	2,1	4,8
B Bergbau und Gewinnung von Steinen und Erden	0,8	0,7	1,0	1,3	0,6	1,0	0,6	1,4	0,9	1,5	2,5	8,9
05 Kohlenbergbau	0,0	0,0	0,0	0,0	0,0	0,0	0,0	0,0	0,0	0,2	0,0	0,0
06 Gewinnung von Erdöl und Erdgas	0,0	0,1	0,1	0,5	0,1	0,1	0,0	0,2	0,1	0,3	0,0	0,0
07 Erzbergbau	0,0	0,0	0,0	0,0	0,0	0,0	0,0	0,0	0,0	0,0	0,0	0,0
08 Gewinnung von Steinen und Erden, sonstiger Bergbau	1,3	1,1	1,2	3,3	1,1	1,2	1,1	4,2	2,0	3,4	3,9	9,9
09 Erbringung von Dienstleistungen für den Bergbau und für die Gewinnung von Steinen und Erden	1,5	1,4	1,8	2,6	1,6	1,8	1,4	3,9	3,5	18,3	8,5	32,4
C Verarbeitendes Gewerbe	0,3	0,3	0,3	0,7	0,3	0,3	0,2	1,2	0,4	1,2	2,2	5,4
10 Herstellung von Nahrungs- und Futtermitteln	1,6	1,5	1,7	4,5	1,7	1,6	1,3	5,7	2,3	6,1	9,4	9,1
11 Getränkeherstellung	0,8	0,8	1,0	2,7	0,9	1,0	0,6	6,8	1,2	3,6	5,4	20,2
12 Tabakverarbeitung	0,3	0,2	0,5	0,3	0,2	0,5	0,1	0,7	0,4	0,5	0,5	1,2
13 Herstellung von Textilien	1,4	1,2	2,0	3,1	1,7	2,1	1,4	11,1	4,9	7,4	9,3	17,3
14 Herstellung von Bekleidung	1,4	1,4	1,6	3,9	1,6	1,6	1,2	18,9	3,1	8,3	11,4	16,7
15 Herstellung von Leder, Lederwaren und Schuhen	0,8	1,0	0,9	2,4	0,9	0,9	0,8	4,0	2,2	6,2	39,6	11,9
16 Herstellung von Holz-, Flecht-, Korb- und Korkwaren (ohne Möbel)	0,9	0,9	1,0	3,8	1,0	0,9	0,7	12,8	2,2	22,4	8,8	13,3
17 Herstellung von Papier, Pappe und Waren daraus	1,1	1,1	1,3	2,4	1,4	1,3	0,9	7,3	1,7	6,7	6,9	17,7
18 Herstellung von Druckerzeugnissen, Vervielfältigung von bespielten Ton-, Bild- und Datenträgern	1,4	1,0	1,2	3,1	1,2	1,2	0,8	3,0	2,1	4,9	6,1	10,4
19 Kokerei und Mineralölverarbeitung	0,3	0,2	0,3	0,9	0,4	0,3	0,2	0,5	0,5	5,0	11,8	5,4
20 Herstellung von chemischen Erzeugnissen	1,3	1,1	0,9	2,9	1,1	1,0	0,7	1,9	1,9	2,0	5,6	24,2
21 Herstellung von pharmazeutischen Erzeugnissen	1,3	1,3	1,3	3,4	0,8	1,3	0,6	3,7	1,0	2,4	3,5	24,3
22 Herstellung von Gummi- und Kunststoffwaren	1,0	0,9	1,1	2,7	1,1	1,1	0,7	6,0	1,7	4,9	8,2	16,2
23 Herstellung von Glas und Glaswaren, Keramik, Verarbeitung von Steinen und Erden	1,0	1,0	1,1	2,9	1,1	1,1	0,9	4,2	1,5	4,7	6,5	16,4
24 Metallerzeugung und -bearbeitung	0,9	0,8	1,1	2,2	1,1	1,1	0,6	4,4	2,0	3,2	14,3	27,3
25 Herstellung von Metallerzeugnissen	0,8	0,7	1,0	4,3	0,9	1,0	0,7	7,5	1,6	5,1	5,6	10,7
26 Herstellung von Datenverarbeitungsgeräten, elektronischen und optischen Erzeugnissen	1,4	1,3	1,8	2,6	1,4	1,9	1,2	12,7	1,9	3,8	9,9	16,4
27 Herstellung von elektrischen Ausrüstungen	1,4	1,4	1,7	2,9	1,7	1,7	1,2	6,7	2,0	3,5	9,8	46,0
28 Maschinenbau	0,9	0,8	0,9	1,9	0,9	1,0	0,6	5,7	1,4	4,4	8,1	15,6
29 Herstellung von Kraftwagen und Kraftwagenteilen	0,6	0,5	0,6	1,1	0,5	0,6	0,4	1,2	0,9	1,8	3,6	23,5
30 Sonstiger Fahrzeugbau	0,5	0,4	0,6	1,2	0,4	0,6	0,3	52,4	0,7	1,2	6,3	16,4
31 Herstellung von Möbeln	0,9	0,8	1,0	2,9	0,9	0,9	0,8	6,9	1,8	6,0	5,9	13,1
32 Herstellung von sonstigen Waren	1,1	1,0	1,0	2,5	1,1	1,0	1,0	3,7	1,3	3,4	5,6	11,5
33 Reparatur und Installation von Maschinen und Ausrüstungen	0,8	0,6	0,7	1,5	0,7	0,7	0,5	3,4	1,0	2,5	6,3	13,6
D Energieversorgung	1,3	1,4	1,9	4,4	1,1	1,8	0,8	5,9	1,4	5,6	10,6	4,8
35 Energieversorgung	1,3	1,4	1,9	4,4	1,1	1,8	0,8	5,9	1,4	5,6	10,6	4,8
E Wasserversorgung, Abwasser- und Abfallentsorgung und Beseitigung von Umweltverschmutzungen	1,0	0,9	1,1	2,6	1,0	1,1	0,8	3,6	1,6	3,8	5,0	22,0
36 Wasserversorgung	0,7	0,7	1,1	1,0	0,8	1,1	0,6	2,4	1,7	3,1	5,6	26,9
37 Abwasserentsorgung	1,5	1,8	1,9	5,7	1,7	1,8	1,4	7,0	2,2	7,4	11,5	22,0
38 Sammlung, Behandlung und Beseitigung von Abfällen, Rückgewinnung	1,4	1,3	1,5	3,6	1,5	1,5	1,1	6,8	2,2	6,2	6,2	26,9
39 Beseitigung von Umweltverschmutzungen und sonstige Entsorgung	3,7	3,8	1,7	19,7	4,6	1,7	2,0	9,9	2,3	5,6	9,1	7,3
F Baugewerbe	0,6	0,5	0,6	2,5	0,7	0,6	0,6	3,9	1,3	3,8	7,2	14,4
41 Hochbau	0,9	0,8	0,9	3,9	1,1	0,9	0,7	6,1	2,9	7,1	6,8	12,1
42 Tiefbau	0,9	0,9	1,2	3,8	1,2	1,3	0,9	7,4	2,8	7,5	7,4	14,2
43 Vorbereitende Baustellenarbeiten, Bauinstallation und sonstiges Ausbaugewerbe	0,9	0,8	0,9	3,6	1,0	0,9	0,9	5,8	1,7	5,3	10,1	19,1
G-S Dienstleistungsbereich	0,3	0,3	0,3	1,1	0,3	0,3	0,2	1,6	0,4	1,4	2,6	2,3
G-N Marktbestimmte Dienstleistungen	0,5	0,5	0,6	1,4	0,4	0,6	0,3	2,6	0,5	1,7	3,9	1,8
G-I Handel, Verkehr und Lagerei	0,6	0,6	0,6	2,2	0,7	0,6	0,5	2,5	0,8	2,5	3,9	1,7
G Handel, Instandhaltung und Reparatur von Kraftfahrzeugen	0,9	0,9	0,8	2,8	0,9	0,8	0,6	4,7	1,2	3,7	5,6	6,1
45 Handel mit Kraftfahrzeugen, Instandhaltung und Reparatur von Kraftfahrzeugen	1,1	1,1	1,2	2,5	1,3	1,2	1,0	4,7	1,9	5,9	12,1	8,4
46 Großhandel (ohne Handel mit Kraftfahrzeugen)	1,4	1,3	1,3	4,3	1,3	1,3	1,0	6,6	1,7	5,9	7,7	10,8
47 Einzelhandel (ohne Handel mit Kraftfahrzeugen)	1,3	1,2	1,1	3,1	1,5	1,1	1,0	8,0	2,0	6,0	10,2	9,8
H Verkehr und Lagerei	0,7	0,6	0,7	1,4	0,7	0,7	0,5	2,0	1,0	1,6	2,5	1,2
49 Landverkehr und Transport in Rohrfernleitungen	1,1	1,0	1,2	3,1	1,2	1,3	1,1	6,2	1,7	2,6	3,6	1,8
50 Schifffahrt	2,6	3,1	3,1	10,2	2,6	3,1	3,1	7,1	5,3	6,6	34,6	21,3
51 Luftfahrt	0,9	0,7	1,0	2,0	0,7	1,0	0,4	1,5	1,0	1,6	1,7	11,2
52 Lagerei sowie Erbringung von sonstigen Dienstleistungen für den Verkehr	1,1	1,0	1,1	2,5	1,2	1,1	0,9	3,4	1,7	3,5	4,4	10,8

Früheres Bundesgebiet und Berlin
Unternehmen mit 10 Arbeitnehmern und mehr

Wirtschaftszweig	Nettoarbeitskosten je geleistete Stunde	Kosten je Vollzeiteneinheit										
		Bruttoarbeitskosten insg.	Lohnnebenkosten insg.	Sonderzahlungen	Vergütung für nicht gearbeite Tage	Sozialbeiträge der Arbeitgeber	Gesetzliche Arbeitgeberbeiträge	Betriebliche Altersversorgung	Lohnfortzahlung	Berufliche Aus- und Weiterbildung	Sonstige Aufwendungen	Lohnsubventionen
53 Post-, Kurier- und Expressdienste	1,4	1,3	1,4	2,2	1,6	1,4	1,1	2,3	1,9	2,2	2,8	30,9
I Gastgewerbe	0,7	0,7	0,8	5,7	1,0	0,8	0,7	7,8	2,1	6,3	8,7	8,3
55 Beherbergung	0,9	0,9	1,0	4,1	1,2	1,0	1,0	5,9	2,2	5,8	10,1	9,7
56 Gastronomie	1,1	1,1	1,2	10,3	1,4	1,1	1,0	17,1	3,1	14,2	12,7	12,9
J Information und Kommunikation	0,7	0,6	0,7	2,0	0,7	0,6	0,6	1,9	1,2	4,2	7,6	8,1
58 Verlagswesen	2,0	2,2	3,0	5,6	2,2	2,8	2,6	15,8	4,1	18,5	16,8	28,1
59 Herstellung, Verleih und Vertrieb von Filmen und Fernsehprogrammen, Kinos, Tonstudios und Verlegen von Musik	3,0	3,0	3,0	15,8	2,6	3,1	3,2	5,8	2,9	5,9	6,0	57,0
60 Rundfunkveranstalter	0,7	0,7	1,7	4,7	0,7	1,7	0,7	3,0	1,0	1,5	19,6	8,3
61 Telekommunikation	1,2	1,3	2,1	3,4	1,4	2,3	1,6	5,2	3,4	20,8	33,6	18,1
62 Erbringung von Dienstleistungen der Informationstechnologie	0,9	0,9	0,9	2,7	1,0	0,9	0,7	2,7	1,7	5,1	9,2	8,9
63 Informationsdienstleistungen	3,1	2,9	1,8	9,1	3,0	1,8	1,5	4,4	3,4	8,9	26,9	12,8
K Erbringung von Finanz- und Versicherungsdienstleistungen	1,5	1,4	2,3	2,9	1,1	2,4	0,9	5,5	1,3	3,8	8,0	9,5
64 Erbringung von Finanzdienstleistungen	2,0	2,0	3,2	4,2	1,6	3,2	1,3	7,0	1,8	4,8	9,7	11,2
65 Versicherungen, Rückversicherungen und Pensionskassen (ohne Sozialversicherung)	1,3	1,3	1,6	2,5	1,1	1,6	0,4	4,3	1,4	3,4	13,9	35,2
66 Mit Finanz- und Versicherungsdienstleistungen verbundene Tätigkeiten	2,7	2,6	2,7	7,7	2,2	2,6	1,9	7,6	1,7	15,3	19,5	19,5
L Grundstücks- und Wohnungswesen	1,8	1,7	3,3	4,7	1,6	3,3	1,3	13,2	2,9	9,5	13,0	34,1
68 Grundstücks- und Wohnungswesen	1,8	1,7	3,3	4,7	1,6	3,3	1,3	13,2	2,9	9,5	13,0	34,1
M-N Erbringung von freiberuflichen, wissenschaftlichen und technischen Dienstleistungen sowie Dienstleistungen von sonstigen wirtschaftlichen Dienstleistungen	1,0	1,0	1,3	3,6	0,9	1,3	0,8	6,6	1,1	3,6	10,3	4,4
M Erbringung von freiberuflichen, wissenschaftlichen und technischen Dienstleistungen	1,0	1,0	1,6	4,1	0,8	1,7	0,7	7,3	1,1	4,1	8,0	4,9
69 Rechts- und Steuerberatung, Wirtschaftsprüfung	1,0	0,9	0,9	2,9	1,1	0,9	0,9	2,9	2,1	3,6	7,8	6,8
70 Verwaltung und Führung von Unternehmen und Betrieben, Unternehmensberatung	2,3	2,2	4,0	5,3	1,8	4,1	1,8	13,9	1,8	7,9	12,5	10,4
71 Architektur- und Ingenieurbüros, technische, physikalische und chemische Untersuchung	0,9	0,9	1,0	3,1	0,9	1,0	0,7	4,3	2,6	5,0	22,8	10,0
72 Forschung und Entwicklung	3,2	3,3	4,6	27,5	1,1	4,8	0,8	16,4	1,9	5,9	13,5	29,5
73 Werbung und Marktforschung	2,1	2,2	2,2	8,0	2,6	2,2	1,8	13,4	4,2	13,4	18,1	15,8
74 Sonstige freiberufliche, wissenschaftliche und technische Tätigkeiten	2,8	2,5	2,2	9,0	3,5	2,2	1,9	8,0	4,4	10,3	16,0	15,0
75 Veterinärwesen	2,2	1,6	1,3	9,6	1,9	1,3	1,7	6,1	5,5	8,4	16,4	11,7
N Erbringung von sonstigen wirtschaftlichen Dienstleistungen	1,6	1,6	1,7	5,5	1,5	1,7	1,5	5,7	1,8	4,8	20,9	7,9
77 Vermietung von beweglichen Sachen	1,8	1,8	1,6	6,1	2,1	1,6	1,4	10,8	2,3	4,6	11,5	21,0
78 Vermittlung und Überlassung von Arbeitskräften	3,1	3,1	3,5	8,2	3,0	3,6	3,0	11,7	3,3	8,1	9,2	13,5
79 Vermittlung und Überlassung von Arbeitskräften	1,6	1,7	2,2	4,1	2,0	2,2	1,2	12,3	2,9	6,1	7,5	12,4
80 Wach- und Sicherheitsdienste sowie Detekteien	1,5	1,2	1,2	7,8	1,3	1,3	1,1	20,4	1,8	4,6	6,4	15,3
81 Gebäudebetreuung; Garten- und Landschaftsbau	1,1	1,2	1,4	6,3	1,6	1,4	1,1	21,8	3,5	8,5	10,5	16,7
82 Erbringung von wirtschaftlichen Dienstleistungen für Unternehmen und Privatpersonen a.n.g.	3,8	3,8	3,3	13,7	3,6	2,7	2,3	7,3	4,2	11,7	60,4	13,3
O-S Nicht marktbestimmte Dienstleistungen	0,3	0,3	0,3	0,9	0,4	0,3	0,3	0,9	0,5	2,5	2,9	6,2
O-Q Öffentliche Verwaltung, Verteidigung, Sozialversicherung, Erziehung und Unterricht, Gesundheits- und Sozialwesen	0,3	0,3	0,3	0,9	0,4	0,3	0,3	0,9	0,5	1,7	3,1	6,5
O Öffentliche Verwaltung, Verteidigung, Sozialversicherung	0,0	0,0	0,0	0,0	0,0	0,0	0,0	0,0	0,0	0,0	0,0	0,0
84 Öffentliche Verwaltung, Verteidigung, Sozialversicherung	0,0	0,0	0,0	0,0	0,0	0,0	0,0	0,0	0,0	0,0	0,0	0,0
P Erziehung und Unterricht	0,3	0,3	0,3	0,6	0,3	0,3	0,6	0,5	0,3	1,3	0,0	22,9
85 Erziehung und Unterricht	0,3	0,3	0,3	0,6	0,3	0,3	0,6	0,5	0,3	1,3	0,0	22,9
Q Gesundheits- und Sozialwesen	0,7	0,7	0,8	1,8	0,9	0,7	0,5	2,2	1,2	6,7	8,0	6,8
86 Gesundheitswesen	0,8	0,8	0,9	2,0	1,1	0,8	0,6	2,5	1,6	10,4	9,8	8,2
87 Heime (ohne Erholungs- und Ferienheime)	1,1	1,1	1,2	3,6	1,2	1,2	0,9	4,4	1,8	5,0	9,1	12,1
88 Sozialwesen (ohne Heime)	1,4	1,2	1,4	3,5	1,5	1,4	1,1	4,5	4,0	12,2	11,9	14,8
R-S Sonstige Dienstleistungen	1,3	1,3	1,4	3,7	1,3	1,3	1,0	4,6	1,8	28,4	6,8	18,6
R Kunst, Unterhaltung und Erholung	1,8	1,7	1,6	8,2	1,6	1,6	1,5	5,2	3,2	4,4	6,7	7,3
90 Kreative, künstlerische und unterhaltende Tätigkeiten	1,3	1,2	1,3	3,4	1,5	1,3	1,2	3,0	2,1	5,5	11,1	12,8
91 Bibliotheken, Archive, Museen, botanische und zoologische Gärten	0,9	0,9	1,1	2,2	1,1	1,1	0,8	3,7	2,0	8,2	11,8	14,6
92 Spiel-, Wett- und Lotteriewesen	1,6	1,7	1,8	6,9	2,1	1,8	2,0	7,8	7,0	6,7	10,2	16,2
93 Erbringung von Dienstleistungen des Sports, der Unterhaltung und der Erholung	3,6	3,5	3,1	13,6	3,5	3,2	3,1	24,9	7,4	8,8	10,7	12,5
S Erbringung von sonstigen Dienstleistungen	1,6	1,6	1,8	4,0	1,7	1,7	1,3	5,4	2,2	31,9	11,2	21,6
94 Interessenvertretungen sowie kirchliche und sonstige religiöse Vereinigungen (ohne Sozialwesen und Sport)	2,0	2,1	2,2	4,8	2,1	2,1	1,6	5,9	2,9	37,0	15,5	27,1
95 Reparatur von Datenverarbeitungsgeräten und Gebrauchsgütern	2,0	1,7	1,0	4,8	2,4	1,0	1,5	4,4	2,8	7,7	6,1	78,6
96 Erbringung von sonstigen überwiegend persönlichen Dienstleistungen	2,1	2,0	1,9	7,4	2,3	1,9	1,8	9,0	2,8	7,9	14,9	13,5

Früheres Bundesgebiet und Berlin
Unternehmen mit 10 bis 49 Arbeitnehmern

Wirtschaftszweig	Nettoarbeitskosten je geleistete Stunde	Kosten je Vollzeiteinheit										
		Bruttoarbeitskosten insg.	Lohnnebenkosten insg.	Sonderzahlungen	Vergütung für nicht gearbeitete Tage	Sozialbeiträge der Arbeitgeber	Gesetzliche Arbeitgeberbeiträge	Betriebliche Altersversorgung	Lohnfortzahlung	Berufliche Aus- und Weiterbildung	Sonstige Aufwendungen	Lohnsubventionen
B-S Produzierendes Gewerbe und Dienstleistungsbereich	0,6	0,6	0,5	2,5	0,6	0,5	0,4	3,9	0,9	8,4	5,8	4,7
B-N Produzierendes Gewerbe und marktbestimmte Dienstleistungen	0,6	0,6	0,5	2,7	0,7	0,5	0,5	4,2	1,0	3,8	6,1	5,2
B-F Produzierendes Gewerbe	0,6	0,6	0,6	3,2	0,7	0,6	0,5	5,0	1,2	5,1	6,8	9,8
B-E Produzierendes Gewerbe ohne Baugewerbe	0,9	0,8	0,8	4,1	0,9	0,8	0,6	7,2	1,7	7,3	7,6	5,5
B Bergbau und Gewinnung von Steinen und Erden	2,5	2,3	2,5	10,0	2,7	2,4	2,3	11,5	5,6	26,5	24,7	20,6
05 Kohlenbergbau	0,0	0,0	0,0	0,0	0,0	0,0	0,0	0,0	0,0	0,0	0,0	0,0
06 Gewinnung von Erdöl und Erdgas	0,0	0,0	0,0	0,0	0,0	0,0	0,0	0,0	0,0	0,0	0,0	0,0
07 Erzbergbau	0,0	0,0	0,0	0,0	0,0	0,0	0,0	0,0	0,0	0,0	0,0	0,0
08 Gewinnung von Steinen und Erden, sonstiger Bergbau	2,6	2,3	2,6	11,1	2,8	2,5	2,5	17,3	5,8	33,5	25,7	21,5
09 Erbringung von Dienstleistungen für den Bergbau und für die Gewinnung von Steinen und Erden	11,0	10,7	11,0	20,0	8,6	10,0	4,3	51,9	22,6	39,2	75,6	64,6
C Verarbeitendes Gewerbe	1,0	0,9	0,8	4,5	1,0	0,8	0,7	7,7	1,8	7,4	8,4	5,8
10 Herstellung von Nahrungs- und Futtermitteln	3,2	2,5	3,3	17,7	3,5	3,3	2,6	36,5	7,4	21,4	25,7	15,1
11 Getränkeherstellung	4,1	4,3	3,0	19,5	4,5	3,2	2,7	41,8	7,5	50,7	32,0	29,3
12 Tabakverarbeitung	0,1	0,1	0,1	0,1	0,2	0,1	0,1	0,5	0,3	0,0	0,0	1,0
13 Herstellung von Textilien	3,9	3,5	3,5	14,4	4,4	3,4	3,1	39,2	7,8	28,4	28,4	22,2
14 Herstellung von Bekleidung	6,9	5,9	7,9	23,9	7,3	7,9	4,4	52,4	10,8	60,5	86,9	34,1
15 Herstellung von Leder, Lederwaren und Schuhen	2,8	3,7	3,3	16,0	3,4	3,3	4,1	128,1	13,4	29,9	86,8	56,9
16 Herstellung von Holz-, Flecht-, Korb- und Korkwaren (ohne Möbel)	1,9	1,9	2,1	11,2	2,3	2,1	1,6	25,8	5,4	25,4	15,8	14,6
17 Herstellung von Papier, Pappe und Waren daraus	5,6	4,8	5,8	19,5	5,1	5,6	4,0	34,1	11,6	37,3	46,3	34,4
18 Herstellung von Druckerzeugnissen, Vervielfältigung von bespielten Ton-, Bild- und Datenträgern	1,8	1,6	1,7	10,3	1,9	1,7	1,3	19,7	4,4	25,0	32,3	12,8
19 Kokerei und Mineralölverarbeitung	6,5	4,5	4,3	3,9	9,7	3,9	2,3	21,4	10,5	35,2	25,1	42,5
20 Herstellung von chemischen Erzeugnissen	7,0	7,5	5,4	26,2	5,5	5,2	4,2	28,9	11,9	65,2	31,2	35,8
21 Herstellung von pharmazeutischen Erzeugnissen	6,5	8,1	7,6	15,7	7,8	7,7	6,9	55,4	10,3	54,6	47,4	75,1
22 Herstellung von Gummi- und Kunststoffwaren	4,0	3,9	3,0	15,8	3,6	3,0	2,7	27,7	6,3	29,9	30,9	23,9
23 Herstellung von Glas und Glaswaren, Keramik, Verarbeitung von Steinen und Erden	3,1	3,0	2,9	13,6	4,0	2,8	2,6	21,6	6,7	35,0	23,4	20,6
24 Metallerzeugung und -bearbeitung	6,8	6,5	4,4	21,3	8,4	4,3	4,3	58,3	9,9	42,1	40,1	53,2
25 Herstellung von Metallerzeugnissen	1,8	1,7	1,5	7,5	2,0	1,5	1,3	19,3	3,4	13,3	13,3	11,7
26 Herstellung von Datenverarbeitungsgeräten, elektronischen und optischen Erzeugnissen	3,7	3,6	4,4	17,2	3,8	4,4	2,9	18,6	9,7	23,5	41,6	22,4
27 Herstellung von elektrischen Ausrüstungen	7,4	5,6	4,8	18,0	8,9	4,3	3,8	31,2	10,0	45,2	63,8	61,9
28 Maschinenbau	3,3	3,0	3,5	16,7	3,1	3,4	2,4	23,5	6,8	25,8	28,5	20,8
29 Herstellung von Kraftwagen und Kraftwagenteilen	4,7	3,0	4,6	26,7	3,4	4,7	3,3	64,9	9,1	34,7	35,0	51,6
30 Sonstiger Fahrzeugbau	9,7	8,8	5,5	36,3	10,1	5,1	5,7	28,3	13,3	29,3	49,6	28,0
31 Herstellung von Möbeln	2,8	2,3	2,4	17,2	2,8	2,4	2,3	22,0	5,3	26,5	27,6	16,7
32 Herstellung von sonstigen Waren	2,1	1,9	2,0	9,8	2,4	2,0	1,6	19,6	4,3	17,0	25,7	15,4
33 Reparatur und Installation von Maschinen und Ausrüstungen	2,4	2,3	1,9	12,5	3,0	1,9	1,9	23,5	4,6	19,7	15,9	16,8
D Energieversorgung	7,0	5,9	10,3	16,1	5,1	10,3	4,3	37,9	10,2	30,6	37,2	47,2
35 Energieversorgung	7,0	5,9	10,3	16,1	5,1	10,3	4,3	37,9	10,2	30,6	37,2	47,2
E Wasserversorgung, Abwasser- und Abfallentsorgung und Beseitigung von Umweltverschmutzungen	2,6	2,4	2,9	8,3	2,9	2,9	1,9	15,7	4,6	14,6	14,5	14,0
36 Wasserversorgung	3,0	2,5	5,1	4,5	2,4	5,3	1,6	16,8	5,5	19,0	19,2	69,9
37 Abwasserentsorgung	2,3	2,0	3,4	10,9	2,9	3,6	2,7	15,2	5,7	20,1	15,0	26,3
38 Sammlung, Behandlung und Beseitigung von Abfällen, Rückgewinnung	3,5	3,3	3,9	11,5	4,0	3,8	2,6	28,6	6,5	23,6	20,5	16,7
39 Beseitigung von Umweltverschmutzungen und sonstige Entsorgung	9,3	9,6	3,5	43,0	11,9	3,6	4,9	59,6	5,1	21,9	40,7	12,3
F Baugewerbe	0,8	0,7	0,8	4,6	0,9	0,7	0,7	6,0	1,8	6,5	11,8	16,3
41 Hochbau	1,5	1,5	1,3	8,6	1,7	1,3	1,3	10,6	2,8	16,3	14,7	14,7
42 Tiefbau	1,5	1,3	1,6	11,0	2,0	1,5	1,3	18,1	3,8	21,2	17,9	18,9
43 Vorbereitende Baustellenarbeiten, Bauinstallation und sonstiges Ausbaugewerbe	1,0	0,9	1,0	5,7	1,2	0,9	0,8	7,6	2,2	7,5	14,1	20,7
G-S Dienstleistungsbereich	0,8	0,8	0,7	3,4	0,9	0,7	0,6	5,4	1,3	10,8	9,5	4,3
G-N Marktbestimmte Dienstleistungen	1,0	0,9	0,8	3,8	1,0	0,8	0,8	6,4	1,5	5,0	10,8	4,1
G-I Handel, Verkehr und Lagerei	1,5	1,4	1,2	5,8	1,6	1,2	1,1	9,9	2,2	7,7	12,4	5,8
G Handel, Instandhaltung und Reparatur von Kraftfahrzeugen	2,0	1,8	1,6	6,6	2,1	1,6	1,5	11,7	3,0	9,0	17,0	8,0
45 Handel mit Kraftfahrzeugen, Instandhaltung und Reparatur von Kraftfahrzeugen	2,5	2,5	2,5	7,1	3,0	2,5	2,6	15,3	4,0	11,5	16,2	9,3
46 Großhandel (ohne Handel mit Kraftfahrzeugen)	2,9	2,7	2,5	8,8	2,9	2,5	2,4	16,5	4,1	14,8	24,8	12,5
47 Einzelhandel (ohne Handel mit Kraftfahrzeugen)	3,9	3,4	2,8	11,1	4,6	2,7	2,4	15,6	6,5	21,2	51,8	16,9
H Verkehr und Lagerei	1,6	1,6	1,6	9,7	1,8	1,5	1,4	16,8	3,1	14,9	15,3	9,4
49 Landverkehr und Transport in Rohrfernleitungen	1,8	1,8	1,9	11,7	2,1	1,8	1,7	16,9	4,6	23,0	16,5	12,6
50 Schifffahrt	5,5	7,7	8,1	29,2	5,6	8,2	8,5	18,6	12,9	24,9	24,5	25,0
51 Luftfahrt	8,9	9,4	5,5	91,1	4,7	5,7	4,5	86,9	13,5	15,8	65,1	36,9
52 Lagerei sowie Erbringung von sonstigen Dienstleistungen für den Verkehr	2,8	2,8	2,7	13,3	3,1	2,7	2,3	33,7	4,6	22,3	24,5	15,4

Früheres Bundesgebiet und Berlin
 Unternehmen mit 10 bis 49 Arbeitnehmern

Wirtschaftszweig	Nettoarbeitskosten je geleistete Stunde	Kosten je Vollzeiteneinheit										
		Bruttoarbeitskosten insg.	Lohnnebenkosten insg.	Sonderzahlungen	Vergütung für nicht gearbeitete Tage	Sozialbeiträge der Arbeitgeber	Gesetzliche Arbeitgeberbeiträge	Betriebliche Altersversorgung	Lohnfortzahlung	Berufliche Aus- und Weiterbildung	Sonstige Aufwendungen	Lohnsubventionen
53 Post-, Kurier- und Expressdienste	8,4	8,3	7,3	46,6	9,8	7,1	6,6	68,3	13,4	32,9	41,9	37,0
I Gastgewerbe	1,3	1,2	1,4	11,8	1,8	1,4	1,1	14,3	3,3	13,4	21,5	9,6
55 Beherbergung	1,9	1,7	1,9	14,2	2,5	1,9	1,6	15,2	4,6	15,4	28,1	13,1
56 Gastronomie	1,7	1,7	1,9	20,7	2,4	1,9	1,6	31,3	4,7	19,4	28,8	13,3
J Information und Kommunikation	2,0	1,8	1,9	10,7	2,1	1,7	1,5	12,4	4,0	15,8	35,3	12,4
58 Verlagswesen	3,8	3,2	3,4	12,3	4,8	3,5	3,3	41,6	8,2	27,7	57,1	31,8
59 Herstellung, Verleih und Vertrieb von Filmen und Fernsehprogrammen, Kinos, Tonstudios und Verlegen von Musik	4,4	4,3	4,1	20,0	4,2	4,1	4,1	29,1	5,6	33,2	59,8	67,3
60 Rundfunkveranstalter	12,1	12,1	5,2	46,6	12,0	5,1	5,1	9,0	7,7	38,3	40,0	39,5
61 Telekommunikation	7,7	8,8	7,7	28,6	11,8	7,3	6,0	47,8	16,4	35,7	57,3	48,3
62 Erbringung von Dienstleistungen der Informationstechnologie	2,7	2,4	2,6	15,1	2,7	2,3	2,0	14,7	5,5	18,0	38,3	12,8
63 Informationsdienstleistungen	4,3	4,0	3,9	14,2	5,3	3,8	3,1	26,3	7,7	32,1	46,3	30,0
K Erbringung von Finanz- und Versicherungsdienstleistungen	5,5	5,5	5,7	19,1	4,0	5,7	4,0	21,9	8,0	19,0	35,0	25,0
64 Erbringung von Finanzdienstleistungen	5,2	5,4	8,2	14,2	3,4	7,7	4,8	29,9	14,7	20,7	63,4	46,4
65 Versicherungen, Rückversicherungen und Pensionskassen (ohne Sozialversicherung)	9,6	9,8	7,1	16,2	13,7	7,4	2,8	14,1	30,6	32,2	30,4	83,1
66 Mit Finanz- und Versicherungsdienstleistungen verbundene Tätigkeiten	9,0	8,7	9,4	27,4	6,4	9,5	6,7	49,1	6,4	29,4	43,0	23,6
L Grundstücks- und Wohnungswesen	2,5	2,4	3,2	8,2	2,5	3,2	1,8	21,3	6,0	14,7	24,0	16,1
68 Grundstücks- und Wohnungswesen	2,5	2,4	3,2	8,2	2,5	3,2	1,8	21,3	6,0	14,7	24,0	16,1
M-N Erbringung von freiberuflichen, wissenschaftlichen und technischen Dienstleistungen sowie Dienstleistungen von sonstigen wirtschaftlichen Dienstleistungen	1,5	1,5	1,4	6,3	1,6	1,3	1,1	11,6	2,4	7,5	22,9	6,3
M Erbringung von freiberuflichen, wissenschaftlichen und technischen Dienstleistungen	1,7	1,6	1,6	6,7	1,6	1,5	1,3	12,7	2,8	7,7	32,4	6,3
69 Rechts- und Steuerberatung, Wirtschaftsprüfung	1,9	1,7	1,5	7,4	2,0	1,5	1,5	14,9	3,2	7,5	28,2	7,9
70 Verwaltung und Führung von Unternehmen und Betrieben, Unternehmensberatung	5,2	4,7	4,9	14,0	4,9	4,9	4,4	27,0	6,2	19,1	32,3	21,9
71 Architektur- und Ingenieurbüros, technische, physikalische und chemische Untersuchung	2,2	2,1	2,3	11,1	2,1	1,9	1,5	17,3	7,0	12,5	67,0	11,6
72 Forschung und Entwicklung	3,8	3,8	6,2	16,3	4,4	6,1	3,8	28,9	8,7	29,7	86,7	51,9
73 Werbung und Marktforschung	3,1	3,0	3,4	12,6	3,4	3,4	2,8	22,6	6,2	22,1	52,9	17,5
74 Sonstige freiberufliche, wissenschaftliche und technische Tätigkeiten	6,9	6,1	4,5	24,1	8,8	4,3	4,2	20,8	10,6	25,0	44,9	15,4
75 Veterinärwesen	2,8	2,1	1,5	12,6	2,7	1,5	1,3	12,5	4,0	11,5	18,8	10,3
N Erbringung von sonstigen wirtschaftlichen Dienstleistungen	2,4	2,5	2,3	14,8	2,9	2,3	1,9	27,2	4,3	22,0	14,3	13,9
77 Vermietung von beweglichen Sachen	5,3	5,1	4,9	27,9	4,8	4,8	3,9	33,2	7,1	21,7	33,8	26,6
78 Vermittlung und Überlassung von Arbeitskräften	7,0	7,0	4,5	44,4	7,1	4,6	4,7	40,6	8,0	47,6	32,2	40,4
79 Reisebüros, Reiseveranstalter und Erbringung sonstiger Reservierungsdienstleistungen	6,0	5,9	8,6	18,8	7,3	8,4	3,9	45,9	9,5	28,6	31,6	19,2
80 Wach- und Sicherheitsdienste sowie Detekteien	7,3	6,5	5,6	41,4	7,7	5,9	5,2	37,2	11,8	33,5	37,7	20,9
81 Gebäudebetreuung; Garten- und Landschaftsbau	2,9	3,6	4,3	17,8	4,5	4,3	3,4	57,5	7,4	45,5	24,3	22,4
82 Erbringung von wirtschaftlichen Dienstleistungen für Unternehmen und Privatpersonen a.n.g.	4,4	3,9	4,1	15,1	5,3	4,0	3,3	28,0	10,7	38,6	23,8	21,4
O-S Nicht marktbestimmte Dienstleistungen	1,4	1,3	1,6	6,2	1,5	1,5	1,1	9,9	2,8	38,0	13,8	11,5
O-Q Öffentliche Verwaltung, Verteidigung, Sozialversicherung, Erziehung und Unterricht, Gesundheits- und Sozialwesen	1,5	1,4	1,5	7,3	1,8	1,5	1,3	9,4	3,6	16,6	16,4	12,8
O Öffentliche Verwaltung, Verteidigung, Sozialversicherung	0,0	0,0	0,0	0,0	0,0	0,0	0,0	0,0	0,0	0,0	0,0	0,0
84 Öffentliche Verwaltung, Verteidigung, Sozialversicherung	0,0	0,0	0,0	0,0	0,0	0,0	0,0	0,0	0,0	0,0	0,0	0,0
P Erziehung und Unterricht	3,6	3,6	4,3	12,0	3,9	4,1	2,7	16,7	6,5	61,7	0,0	50,9
85 Erziehung und Unterricht	3,6	3,6	4,3	12,0	3,9	4,1	2,7	16,7	6,5	61,7	0,0	50,9
Q Gesundheits- und Sozialwesen	1,6	1,5	1,6	8,0	2,0	1,6	1,4	10,6	3,9	16,8	16,9	11,8
86 Gesundheitswesen	2,6	2,4	2,6	12,5	3,2	2,6	2,3	31,0	6,1	30,1	26,7	19,8
87 Heime (ohne Erholungs- und Ferienheime)	2,6	2,6	2,9	11,4	3,4	2,8	2,2	12,5	5,9	18,4	29,1	20,3
88 Sozialwesen (ohne Heime)	2,7	2,5	2,5	11,8	2,9	2,6	2,2	14,7	7,3	16,4	24,8	18,3
R-S Sonstige Dienstleistungen	2,8	2,8	3,9	11,3	2,8	3,2	2,1	18,0	3,9	67,7	22,5	25,8
R Kunst, Unterhaltung und Erholung	4,5	4,3	5,3	11,6	4,8	5,3	5,3	16,1	9,2	18,4	32,3	12,2
90 Kreative, künstlerische und unterhaltende Tätigkeiten	7,2	6,9	6,6	31,0	7,9	6,6	6,3	40,9	10,9	37,0	38,3	27,2
91 Bibliotheken, Archive, Museen, botanische und zoologische Gärten	3,5	3,0	4,7	8,1	3,6	4,6	2,7	19,5	10,2	28,1	35,4	41,3
92 Spiel-, Wett- und Lotteriewesen	5,5	6,9	5,5	25,8	9,8	5,5	7,7	31,3	24,6	57,0	43,2	23,6
93 Erbringung von Dienstleistungen des Sports, der Unterhaltung und der Erholung	8,0	7,5	9,0	13,4	8,7	9,0	9,2	23,7	11,6	22,3	50,3	16,9
S Erbringung von sonstigen Dienstleistungen	3,3	3,3	4,7	13,3	3,2	3,7	2,2	19,0	4,3	70,6	30,7	31,8
94 Interessenvertretungen sowie kirchliche und sonstige religiöse Vereinigungen (ohne Sozialwesen und Sport)	4,5	4,4	6,3	16,5	4,2	4,9	2,9	19,6	6,0	76,0	48,1	36,4
95 Reparatur von Datenverarbeitungsgeräten und Gebrauchsgütern	4,8	4,1	3,8	25,3	4,8	3,6	3,6	20,9	9,3	28,5	32,2	78,7
96 Erbringung von sonstigen überwiegend persönlichen Dienstleistungen	3,8	3,5	3,3	15,8	4,3	3,3	3,5	21,8	5,9	19,3	40,6	16,9

Früheres Bundesgebiet und Berlin
Unternehmen mit 50 Arbeitnehmern und mehr

Wirtschaftszweig	Nettoarbeitskosten je geleistete Stunde	Kosten je Vollzeiteinheit										
		Bruttoarbeitskosten insg.	Lohnnebenkosten insg.	Sonderzahlungen	Vergütung für nicht gearbeitete Tage	Sozialbeiträge der Arbeitgeber	Gesetzliche Arbeitgeberbeiträge	Betriebliche Altersversorgung	Lohnfortzahlung	Berufliche Aus- und Weiterbildung	Sonstige Aufwendungen	Lohnsubventionen
B-S Produzierendes Gewerbe und Dienstleistungsbereich	0,2	0,2	0,3	0,7	0,2	0,3	0,2	1,1	0,3	0,9	1,8	2,5
B-N Produzierendes Gewerbe und marktbestimmte Dienstleistungen	0,3	0,3	0,4	0,8	0,3	0,4	0,2	1,5	0,4	1,1	2,2	2,0
B-F Produzierendes Gewerbe	0,3	0,3	0,3	0,7	0,3	0,3	0,2	1,2	0,4	1,2	2,1	7,8
B-E Produzierendes Gewerbe ohne Baugewerbe	0,3	0,3	0,3	0,7	0,3	0,3	0,2	1,2	0,4	1,3	2,1	8,7
B Bergbau und Gewinnung von Steinen und Erden	0,9	0,7	1,1	1,4	0,6	1,1	0,7	1,6	0,8	1,5	1,8	5,4
05 Kohlenbergbau	0,0	0,0	0,0	0,0	0,0	0,0	0,0	0,0	0,0	0,2	0,0	0,0
06 Gewinnung von Erdöl und Erdgas	0,0	0,0	0,1	0,5	0,1	0,1	0,0	0,2	0,1	0,3	0,0	0,0
07 Erzbergbau	0,0	0,0	0,0	0,0	0,0	0,0	0,0	0,0	0,0	0,0	0,0	0,0
08 Gewinnung von Steinen und Erden, sonstiger Bergbau	1,6	1,3	1,4	3,9	1,2	1,4	1,3	3,8	1,9	3,8	3,9	6,8
09 Erbringung von Dienstleistungen für den Bergbau und für die Gewinnung von Steinen und Erden	1,2	1,0	1,8	1,6	1,4	1,9	1,5	4,3	2,2	20,3	7,3	32,2
C Verarbeitendes Gewerbe	0,3	0,3	0,3	0,7	0,3	0,3	0,2	1,2	0,5	1,2	2,2	10,6
10 Herstellung von Nahrungs- und Futtermitteln	1,9	1,8	1,9	4,7	2,0	1,9	1,5	5,7	2,4	6,2	9,7	10,6
11 Getränkeherstellung	0,9	0,8	1,1	2,7	0,8	1,1	0,6	6,6	1,1	3,3	3,5	11,1
12 Tabakverarbeitung	0,2	0,2	0,5	0,3	0,2	0,5	0,1	0,7	0,4	0,5	0,5	1,2
13 Herstellung von Textilien	1,4	1,2	2,0	3,4	1,6	2,2	1,5	11,9	5,2	8,4	10,3	14,7
14 Herstellung von Bekleidung	1,3	1,3	1,4	3,6	1,5	1,3	1,1	7,8	3,2	7,9	11,4	19,9
15 Herstellung von Leder, Lederwaren und Schuhen	0,8	0,8	0,8	2,3	0,8	0,8	0,6	3,8	1,6	6,2	39,7	8,7
16 Herstellung von Holz-, Flecht-, Korb- und Korkwaren (ohne Möbel)	1,1	0,9	1,1	3,9	1,0	1,0	0,7	12,8	2,1	25,0	10,4	15,7
17 Herstellung von Papier, Pappe und Waren daraus	1,2	1,1	1,4	2,5	1,5	1,4	0,9	7,5	1,7	6,8	7,0	12,6
18 Herstellung von Druckerzeugnissen, Vervielfältigung von bespielten Ton-, Bild- und Datenträgern	2,0	1,4	1,8	3,2	1,6	1,8	1,1	3,7	2,6	4,6	6,0	11,8
19 Kokerei und Mineralölverarbeitung	0,2	0,2	0,3	0,9	0,3	0,3	0,2	0,4	0,5	5,1	12,4	1,5
20 Herstellung von chemischen Erzeugnissen	1,3	1,1	1,1	2,9	1,1	1,1	0,8	2,2	1,9	2,1	5,7	30,7
21 Herstellung von pharmazeutischen Erzeugnissen	1,2	1,3	1,2	3,3	0,8	1,2	0,6	3,4	1,0	1,9	3,2	18,9
22 Herstellung von Gummi- und Kunststoffwaren	1,0	0,9	1,1	2,5	1,1	1,1	0,7	6,1	1,8	4,9	8,4	13,7
23 Herstellung von Glas und Glaswaren, Keramik, Verarbeitung von Steinen und Erden	1,1	1,1	1,2	2,8	1,1	1,2	0,9	4,3	1,4	4,6	6,7	19,4
24 Metallerzeugung und -bearbeitung	0,9	0,8	1,2	2,3	1,0	1,2	0,6	4,6	2,0	3,4	14,6	31,6
25 Herstellung von Metallerzeugnissen	0,9	0,8	1,2	4,9	1,0	1,2	0,8	8,2	1,8	5,6	6,2	27,9
26 Herstellung von Datenverarbeitungsgeräten, elektronischen und optischen Erzeugnissen	1,5	1,4	2,0	2,4	1,5	2,0	1,3	13,2	1,7	3,8	10,0	18,4
27 Herstellung von elektrischen Ausrüstungen	1,6	1,5	1,8	3,0	1,7	1,9	1,3	6,9	2,1	3,6	8,8	57,0
28 Maschinenbau	1,0	0,9	1,0	1,9	1,0	1,0	0,7	5,8	1,4	4,5	8,5	23,8
29 Herstellung von Kraftwagen und Kraftwagenteilen	0,6	0,6	0,6	1,1	0,5	0,6	0,4	1,2	0,9	1,8	3,6	27,1
30 Sonstiger Fahrzeugbau	0,4	0,4	0,6	1,2	0,4	0,6	0,3	54,7	0,7	1,3	6,6	22,9
31 Herstellung von Möbeln	0,9	0,9	1,1	2,7	1,0	1,0	0,8	7,1	1,9	6,1	5,6	20,3
32 Herstellung von sonstigen Waren	1,5	1,3	1,4	3,0	1,3	1,4	1,2	3,9	1,4	3,5	5,9	14,1
33 Reparatur und Installation von Maschinen und Ausrüstungen	0,9	0,6	0,8	1,2	0,7	0,7	0,5	3,4	1,0	2,5	6,8	21,2
D Energieversorgung	1,3	1,4	1,9	4,5	1,1	1,8	0,8	6,0	1,4	5,6	11,1	4,0
35 Energieversorgung	1,3	1,4	1,9	4,5	1,1	1,8	0,8	6,0	1,4	5,6	11,1	4,0
E Wasserversorgung, Abwasser- und Abfallentsorgung und Beseitigung von Umweltverschmutzungen	1,1	1,0	1,2	2,7	1,1	1,2	0,9	3,4	1,7	3,9	5,1	41,7
36 Wasserversorgung	0,7	0,8	1,0	0,9	1,0	1,0	0,8	1,5	1,8	2,8	5,5	28,8
37 Abwasserentsorgung	2,4	2,6	2,7	7,4	2,6	2,5	2,0	8,4	2,3	9,3	14,1	14,5
38 Sammlung, Behandlung und Beseitigung von Abfällen, Rückgewinnung	1,5	1,4	1,7	3,7	1,6	1,7	1,2	6,4	2,3	6,3	6,1	50,1
39 Beseitigung von Umweltverschmutzungen und sonstige Entsorgung	0,8	0,9	1,2	4,5	0,7	1,2	0,8	4,5	2,2	3,0	2,9	2,9
F Baugewerbe	0,8	0,8	0,9	2,5	0,9	0,9	0,9	5,1	1,9	4,7	8,4	17,2
41 Hochbau	1,1	1,0	1,2	3,8	1,4	1,2	0,9	7,1	4,7	7,6	7,2	16,2
42 Tiefbau	1,1	1,0	1,4	3,6	1,4	1,5	1,0	7,8	3,3	8,1	7,8	13,7
43 Vorbereitende Baustellenarbeiten, Bauinstallation und sonstiges Ausbaugewerbe	1,5	1,4	1,6	4,1	1,6	1,6	1,8	8,9	2,5	7,3	14,2	32,8
G-S Dienstleistungsbereich	0,3	0,3	0,4	1,2	0,3	0,4	0,3	1,7	0,4	1,2	2,7	2,7
G-N Marktbestimmte Dienstleistungen	0,5	0,5	0,7	1,6	0,5	0,7	0,4	2,7	0,6	1,8	4,2	1,9
G-I Handel, Verkehr und Lagerei	0,7	0,7	0,7	2,4	0,7	0,7	0,5	2,6	0,9	2,6	4,1	1,2
G Handel, Instandhaltung und Reparatur von Kraftfahrzeugen	1,0	1,0	1,0	3,2	1,0	0,9	0,7	5,2	1,3	4,0	6,0	7,6
45 Handel mit Kraftfahrzeugen, Instandhaltung und Reparatur von Kraftfahrzeugen	1,2	1,3	1,5	2,9	1,3	1,4	1,0	5,1	2,2	6,9	15,5	16,8
46 Großhandel (ohne Handel mit Kraftfahrzeugen)	1,7	1,6	1,5	4,9	1,5	1,5	1,0	7,3	1,8	6,4	8,0	11,6
47 Einzelhandel (ohne Handel mit Kraftfahrzeugen)	1,3	1,3	1,2	3,2	1,5	1,2	1,1	8,9	2,1	6,2	10,2	10,2
H Verkehr und Lagerei	0,7	0,7	0,8	1,3	0,8	0,8	0,6	2,0	1,0	1,6	2,4	1,3
49 Landverkehr und Transport in Rohrfernleitungen	1,3	1,1	1,4	3,1	1,4	1,5	1,3	6,2	1,8	2,8	3,6	2,4
50 Schifffahrt	2,7	2,5	2,7	6,4	2,5	2,6	1,9	8,3	5,3	7,6	36,5	23,3
51 Luftfahrt	0,9	0,7	1,0	1,3	0,7	1,0	0,4	1,5	1,0	1,5	1,7	4,3
52 Lagerei sowie Erbringung von sonstigen Dienstleistungen für den Verkehr	1,2	1,1	1,2	2,2	1,3	1,2	0,9	3,4	1,8	3,4	4,2	12,4

Früheres Bundesgebiet und Berlin
Unternehmen mit 50 Arbeitnehmern und mehr

Wirtschaftszweig	Nettoarbeitskosten je geleistete Stunde	Kosten je Vollzeiteneinheit										
		Bruttoarbeitskosten insg.	Lohnnebenkosten insg.	Sonderzahlungen	Vergütung für nicht gearbeitete Tage	Sozialbeiträge der Arbeitgeber	Gesetzliche Arbeitgeberbeiträge	Betriebliche Altersversorgung	Lohnfortzahlung	Berufliche Aus- und Weiterbildung	Sonstige Aufwendungen	Lohnsubventionen
53 Post-, Kurier- und Expressdienste	1,4	1,4	1,4	2,3	1,6	1,4	1,1	2,3	1,9	2,2	2,8	35,9
I Gastgewerbe	0,9	0,9	1,1	5,5	1,3	1,2	1,0	8,7	2,8	6,3	9,3	13,4
55 Beherbergung	1,0	0,9	1,2	3,6	1,2	1,2	1,2	6,1	2,1	5,8	8,6	15,7
56 Gastronomie	1,4	1,3	1,5	9,7	1,8	1,5	1,4	18,5	4,3	13,4	13,1	20,8
J Information und Kommunikation	0,7	0,7	0,7	2,0	0,7	0,7	0,7	2,1	1,2	4,3	7,3	5,4
58 Verlagswesen	2,3	2,6	3,3	5,5	2,6	3,1	3,1	16,7	4,4	19,2	16,9	21,2
59 Herstellung, Verleih und Vertrieb von Filmen und Fernsehprogrammen, Kinos, Tonstudios und Verlegen von Musik	3,9	3,8	3,9	20,1	3,3	3,9	4,2	5,1	3,4	6,0	5,2	11,1
60 Rundfunkveranstalter	0,6	0,5	1,8	4,4	0,6	1,8	0,6	3,1	1,1	1,2	19,8	7,5
61 Telekommunikation	1,4	1,4	2,4	3,4	1,3	2,7	1,8	5,6	3,6	23,1	35,4	13,7
62 Erbringung von Dienstleistungen der Informationstechnologie	1,0	0,9	1,0	2,7	1,0	1,0	0,8	3,0	1,7	5,3	8,7	9,0
63 Informationsdienstleistungen	3,5	3,3	2,2	9,6	3,5	2,1	1,8	4,9	3,9	9,3	28,9	6,0
K Erbringung von Finanz- und Versicherungsdienstleistungen	1,5	1,5	2,4	3,0	1,2	2,4	1,0	5,6	1,3	3,8	8,2	8,9
64 Erbringung von Finanzdienstleistungen	2,1	2,0	3,2	4,2	1,6	3,3	1,3	7,0	1,7	4,9	9,8	9,9
65 Versicherungen, Rückversicherungen und Pensionskassen (ohne Sozialversicherung)	1,3	1,3	1,6	2,6	1,0	1,7	0,4	4,4	1,3	3,4	14,1	15,4
66 Mit Finanz- und Versicherungsdienstleistungen verbundene Tätigkeiten	2,4	2,2	2,6	4,6	2,1	2,5	1,5	6,3	1,6	16,3	21,1	34,7
L Grundstücks- und Wohnungswesen	2,1	2,0	4,2	5,6	2,0	4,2	1,6	14,9	3,2	11,0	14,8	43,7
68 Grundstücks- und Wohnungswesen	2,1	2,0	4,2	5,6	2,0	4,2	1,6	14,9	3,2	11,0	14,8	43,7
M-N Erbringung von freiberuflichen, wissenschaftlichen und technischen Dienstleistungen sowie Dienstleistungen von sonstigen wirtschaftlichen Dienstleistungen	1,2	1,2	1,5	4,1	1,1	1,5	1,0	7,1	1,2	4,1	11,2	5,9
M Erbringung von freiberuflichen, wissenschaftlichen und technischen Dienstleistungen	1,2	1,2	2,0	4,7	0,9	2,1	0,8	7,8	1,1	4,8	7,5	5,2
69 Rechts- und Steuerberatung, Wirtschaftsprüfung	1,4	1,3	1,4	3,0	1,4	1,4	1,2	4,1	2,7	4,8	8,5	7,8
70 Verwaltung und Führung von Unternehmen und Betrieben, Unternehmensberatung	2,6	2,5	4,6	5,7	2,0	4,8	2,0	14,7	1,8	8,8	13,5	10,3
71 Architektur- und Ingenieurbüros, technische, physikalische und chemische Untersuchung	1,1	1,0	1,2	2,7	1,0	1,2	0,9	4,6	2,5	5,7	10,8	9,0
72 Forschung und Entwicklung	3,5	3,5	5,0	28,8	1,1	5,1	0,8	17,3	2,0	6,0	12,0	14,5
73 Werbung und Marktforschung	2,7	3,0	2,9	9,9	3,6	2,8	2,4	16,4	5,5	16,1	18,3	26,4
74 Sonstige freiberufliche, wissenschaftliche und technische Tätigkeiten	2,6	2,2	2,6	9,0	2,6	2,6	2,1	8,4	3,8	11,3	16,9	24,9
75 Veterinärwesen	7,1	4,8	6,2	13,0	2,6	6,4	6,9	18,6	15,2	4,4	20,8	20,8
N Erbringung von sonstigen wirtschaftlichen Dienstleistungen	1,7	1,8	1,9	5,9	1,7	1,9	1,6	5,0	2,0	4,8	22,7	9,1
77 Vermietung von beweglichen Sachen	1,6	1,7	1,4	3,6	2,3	1,4	1,3	9,3	2,2	3,9	11,5	18,5
78 Vermittlung und Überlassung von Arbeitskräften	3,3	3,3	3,7	7,6	3,1	3,8	3,2	12,2	3,4	8,3	9,4	14,4
79 Reisebüros, Reiseveranstalter und Erbringung sonstiger Reservierungsdienstleistungen	1,3	1,4	1,6	4,0	1,4	1,5	1,2	4,3	2,6	4,6	7,9	14,8
80 Wach- und Sicherheitsdienste sowie Detekteien	1,5	1,3	1,3	6,4	1,3	1,3	1,1	21,4	1,8	4,7	6,2	14,2
81 Gebäudebetreuung; Garten- und Landschaftsbau	1,2	1,2	1,4	6,8	1,7	1,4	1,0	11,5	4,0	8,2	11,7	14,4
82 Erbringung von wirtschaftlichen Dienstleistungen für Unternehmen und Privatpersonen a.n.g.	4,5	4,4	3,9	15,2	4,3	3,1	2,7	7,7	4,6	11,8	62,4	14,5
O-S Nicht marktbestimmte Dienstleistungen	0,3	0,3	0,3	0,9	0,4	0,3	0,4	0,9	0,5	1,7	3,0	7,3
O-Q Öffentliche Verwaltung, Verteidigung, Sozialversicherung, Erziehung und Unterricht, Gesundheits- und Sozialwesen	0,3	0,3	0,4	0,9	0,4	0,4	0,4	0,9	0,5	1,7	3,1	7,6
O Öffentliche Verwaltung, Verteidigung, Sozialversicherung	0,0	0,0	0,0	0,0	0,0	0,0	0,0	0,0	0,0	0,0	0,0	0,0
84 Öffentliche Verwaltung, Verteidigung, Sozialversicherung	0,0	0,0	0,0	0,0	0,0	0,0	0,0	0,0	0,0	0,0	0,0	0,0
P Erziehung und Unterricht	0,3	0,3	0,3	0,5	0,3	0,3	0,6	0,4	0,3	0,6	0,0	14,7
85 Erziehung und Unterricht	0,3	0,3	0,3	0,5	0,3	0,3	0,6	0,4	0,3	0,6	0,0	14,7
Q Gesundheits- und Sozialwesen	0,8	0,8	0,8	1,8	1,0	0,8	0,6	2,3	1,3	7,1	8,4	8,0
86 Gesundheitswesen	0,8	0,8	0,9	1,9	1,2	0,9	0,7	2,5	1,6	11,0	10,1	8,6
87 Heime (ohne Erholungs- und Ferienheime)	1,2	1,2	1,4	3,9	1,3	1,4	1,0	4,8	1,9	5,2	9,7	13,7
88 Sozialwesen (ohne Heime)	1,7	1,4	1,7	3,4	1,7	1,6	1,2	4,5	4,6	13,4	13,4	19,4
R-S Sonstige Dienstleistungen	1,4	1,4	1,4	3,9	1,5	1,4	1,2	4,1	2,1	6,8	7,1	26,4
R Kunst, Unterhaltung und Erholung	1,9	1,8	1,4	9,0	1,7	1,5	1,2	5,0	3,1	3,9	6,0	6,3
90 Kreative, künstlerische und unterhaltende Tätigkeiten	1,3	1,0	1,2	2,1	1,5	1,2	1,0	2,9	2,1	5,0	8,6	8,7
91 Bibliotheken, Archive, Museen, botanische und zoologische Gärten	0,9	0,9	1,2	2,3	1,0	1,1	0,8	3,5	1,7	7,8	12,0	15,0
92 Spiel-, Wett- und Lotteriewesen	2,2	2,0	2,3	4,4	2,1	2,3	1,6	6,2	3,0	4,7	8,4	16,1
93 Erbringung von Dienstleistungen des Sports, der Unterhaltung und der Erholung	4,3	4,3	3,0	15,3	4,0	3,1	2,8	29,6	8,8	9,1	10,7	10,7
S Erbringung von sonstigen Dienstleistungen	1,9	1,9	1,8	3,9	2,0	1,8	1,5	5,0	2,6	8,0	11,8	29,4
94 Interessenvertretungen sowie kirchliche und sonstige religiöse Vereinigungen (ohne Sozialwesen und Sport)	2,3	2,3	2,2	4,7	2,4	2,3	1,9	5,7	3,3	9,7	16,0	32,3
95 Reparatur von Datenverarbeitungsgeräten und Gebrauchsgütern	1,4	1,4	0,9	4,8	2,3	0,7	1,2	6,1	2,0	7,8	8,1	9,4
96 Erbringung von sonstigen überwiegend persönlichen Dienstleistungen	2,6	2,5	2,4	8,4	2,7	2,3	2,1	9,8	3,1	8,5	15,5	17,5

Früheres Bundesgebiet und Berlin
Unternehmen mit 50 bis 249 Arbeitnehmern

Wirtschaftszweig	Nettoarbeitskosten je geleistete Stunde	Kosten je Vollzeiteinheit										
		Bruttoarbeitskosten insg.	Lohnnebenkosten insg.	Sonderzahlungen	Vergütung für nicht gearbeite Tage	Sozialbeiträge der Arbeitgeber	Gesetzliche Arbeitgeberbeiträge	Betriebliche Altersversorgung	Lohnfortzahlung	Berufliche Aus- und Weiterbildung	Sonstige Aufwendungen	Lohnsubventionen
B-S Produzierendes Gewerbe und Dienstleistungsbereich	0,6	0,6	0,8	2,7	0,6	0,7	0,5	5,5	0,8	3,0	5,6	6,6
B-N Produzierendes Gewerbe und marktbestimmte Dienstleistungen	0,7	0,7	0,9	2,9	0,7	0,9	0,5	6,9	0,9	3,3	6,1	7,4
B-F Produzierendes Gewerbe	0,6	0,6	0,7	2,6	0,7	0,7	0,5	5,1	1,0	5,1	4,5	13,0
B-E Produzierendes Gewerbe ohne Baugewerbe	0,7	0,7	0,8	2,9	0,8	0,7	0,6	5,5	1,0	5,8	4,9	16,9
B Bergbau und Gewinnung von Steinen und Erden	1,5	1,2	1,4	5,2	1,2	1,4	0,9	11,9	2,6	10,3	7,7	22,9
05 Kohlenbergbau	0,0	0,0	0,0	0,0	0,0	0,0	0,0	0,0	0,0	0,0	0,0	0,0
06 Gewinnung von Erdöl und Erdgas	0,0	0,0	0,0	0,0	0,0	0,0	0,0	0,0	0,0	0,0	0,0	0,0
07 Erzbergbau	0,0	0,0	0,0	0,0	0,0	0,0	0,0	0,0	0,0	0,0	0,0	0,0
08 Gewinnung von Steinen und Erden, sonstiger Bergbau	1,2	0,9	1,2	5,6	1,0	1,2	0,8	8,9	2,8	8,3	8,2	29,4
09 Erbringung von Dienstleistungen für den Bergbau und für die Gewinnung von Steinen und Erden	3,9	3,4	6,2	4,8	4,0	6,8	3,9	26,6	5,5	26,8	17,9	32,5
C Verarbeitendes Gewerbe	0,8	0,7	0,8	3,1	0,9	0,7	0,6	5,7	1,1	6,3	5,2	18,3
10 Herstellung von Nahrungs- und Futtermitteln	3,6	3,5	4,1	12,2	3,9	3,9	2,9	25,9	5,3	18,0	16,4	20,3
11 Getränkeherstellung	1,8	1,7	2,0	5,8	1,7	2,0	1,4	10,4	2,7	10,8	10,1	26,6
12 Tabakverarbeitung	0,3	0,2	0,2	1,3	0,3	0,1	0,1	1,5	0,2	1,2	1,2	0,0
13 Herstellung von Textilien	1,7	1,6	1,9	5,3	1,8	1,9	1,3	15,6	4,0	9,5	13,7	15,0
14 Herstellung von Bekleidung	2,5	2,7	2,7	6,8	3,1	2,6	2,3	17,4	5,2	13,9	26,5	16,3
15 Herstellung von Leder, Lederwaren und Schuhen	2,0	2,1	2,3	6,5	2,1	2,1	1,5	22,1	4,5	13,3	43,4	39,2
16 Herstellung von Holz-, Flecht-, Korb- und Korkwaren (ohne Möbel)	1,6	1,6	1,9	7,1	1,6	1,6	1,2	16,3	2,9	39,0	14,4	21,9
17 Herstellung von Papier, Pappe und Waren daraus	2,0	1,8	2,4	5,6	2,3	2,4	1,5	14,8	2,9	14,8	11,1	21,6
18 Herstellung von Druckerzeugnissen, Vervielfältigung von bespielten Ton-, Bild- und Datenträgern	2,3	1,9	2,2	6,4	2,4	2,2	1,5	23,2	4,3	10,4	11,6	14,1
19 Kokerei und Mineralölverarbeitung	0,4	0,4	0,4	0,2	0,5	0,4	0,5	0,5	0,2	0,5	1,4	1,3
20 Herstellung von chemischen Erzeugnissen	3,7	3,3	3,6	9,3	4,1	3,6	2,4	19,8	4,6	15,0	17,5	38,3
21 Herstellung von pharmazeutischen Erzeugnissen	3,4	3,2	3,8	11,4	3,2	3,8	2,4	26,8	4,4	11,1	15,1	35,6
22 Herstellung von Gummi- und Kunststoffwaren	1,8	1,6	1,8	7,0	1,9	1,8	1,4	18,1	2,8	8,6	12,3	20,2
23 Herstellung von Glas und Glaswaren, Keramik, Verarbeitung von Steinen und Erden	2,4	2,3	2,6	7,4	2,2	2,4	1,7	19,5	2,8	14,6	15,9	22,8
24 Metallerzeugung und -bearbeitung	3,4	2,6	4,6	12,0	3,1	4,6	1,9	41,2	6,4	15,4	31,0	41,4
25 Herstellung von Metallerzeugnissen	1,4	1,2	1,3	11,5	1,8	1,3	1,1	11,8	2,6	9,0	8,3	15,4
26 Herstellung von Datenverarbeitungsgeräten, elektronischen und optischen Erzeugnissen	2,9	2,9	2,7	7,6	2,8	2,6	2,4	16,1	3,3	12,9	21,4	24,4
27 Herstellung von elektrischen Ausrüstungen	4,6	4,3	4,7	10,7	5,6	4,6	3,8	20,8	6,4	14,5	22,8	74,7
28 Maschinenbau	2,0	1,9	2,0	6,3	2,4	2,0	1,7	16,2	3,2	24,1	19,1	37,5
29 Herstellung von Kraftwagen und Kraftwagenteilen	5,1	5,8	4,8	32,6	4,5	4,5	4,5	37,3	6,3	37,0	25,9	92,6
30 Sonstiger Fahrzeugbau	4,4	4,0	5,5	18,1	3,5	5,6	2,9	44,9	6,7	14,1	24,8	34,1
31 Herstellung von Möbeln	1,7	1,5	1,7	6,1	1,6	1,7	1,4	12,3	3,4	15,7	15,2	33,1
32 Herstellung von sonstigen Waren	2,6	2,2	2,5	8,8	2,1	2,4	2,0	15,4	2,9	12,7	21,4	21,5
33 Reparatur und Installation von Maschinen und Ausrüstungen	2,6	2,1	2,7	5,9	2,5	2,7	1,9	25,8	3,8	11,5	14,7	32,9
D Energieversorgung	3,4	3,7	5,9	10,0	3,0	5,7	2,1	18,0	5,7	20,6	19,3	44,8
35 Energieversorgung	3,4	3,7	5,9	10,0	3,0	5,7	2,1	18,0	5,7	20,6	19,3	44,8
E Wasserversorgung, Abwasser- und Abfallentsorgung und Beseitigung von Umweltverschmutzungen	2,2	2,1	2,5	6,2	2,4	2,4	1,9	9,8	3,6	9,7	8,5	50,2
36 Wasserversorgung	1,7	1,9	2,4	2,7	2,3	2,2	2,0	3,6	5,5	11,2	9,0	29,7
37 Abwasserentsorgung	2,4	1,9	2,3	3,6	2,4	2,4	1,3	11,2	4,3	10,3	18,5	12,3
38 Sammlung, Behandlung und Beseitigung von Abfällen, Rückgewinnung	2,6	2,5	3,0	7,7	3,0	3,0	2,4	16,2	4,3	13,1	10,4	60,2
39 Beseitigung von Umweltverschmutzungen und sonstige Entsorgung	1,3	1,2	1,7	5,5	0,9	1,7	1,0	4,6	3,5	4,6	4,6	4,8
F Baugewerbe	1,1	1,0	1,2	3,8	1,3	1,2	1,3	6,4	2,7	6,7	11,0	19,2
41 Hochbau	1,6	1,4	1,7	6,7	2,0	1,7	1,3	11,0	7,5	10,8	8,3	18,2
42 Tiefbau	1,0	1,1	1,2	5,5	1,5	1,2	1,0	9,0	3,0	11,6	8,7	16,2
43 Vorbereitende Baustellenarbeiten, Bauinstallation und sonstiges Ausbaugewerbe	2,1	1,7	2,2	6,2	2,2	2,3	2,6	11,7	3,6	10,2	18,1	35,5
G-S Dienstleistungsbereich	1,0	1,0	1,1	3,9	0,9	1,1	0,7	7,6	1,1	3,8	9,9	7,7
G-N Marktbestimmte Dienstleistungen	1,2	1,2	1,4	4,5	1,1	1,4	0,8	10,7	1,3	4,2	11,7	6,3
G-I Handel, Verkehr und Lagerei	1,5	1,5	1,5	6,0	1,5	1,5	1,1	12,3	2,0	6,5	10,3	10,4
G Handel, Instandhaltung und Reparatur von Kraftfahrzeugen	2,0	2,0	2,0	7,0	2,0	1,9	1,5	14,8	2,6	7,8	13,7	15,2
45 Handel mit Kraftfahrzeugen, Instandhaltung und Reparatur von Kraftfahrzeugen	1,9	2,1	2,0	5,3	2,1	2,0	1,9	17,7	3,9	7,9	10,5	20,2
46 Großhandel (ohne Handel mit Kraftfahrzeugen)	2,3	2,3	2,4	8,5	2,1	2,4	1,6	17,1	2,6	10,5	16,4	18,0
47 Einzelhandel (ohne Handel mit Kraftfahrzeugen)	4,0	3,9	3,9	15,2	4,5	3,8	3,4	20,0	6,8	22,6	36,0	24,3
H Verkehr und Lagerei	2,0	1,9	2,6	6,1	2,4	2,7	1,6	22,5	3,1	7,5	9,1	14,6
49 Landverkehr und Transport in Rohrfernleitungen	3,6	3,3	5,3	11,2	4,2	5,4	2,9	38,6	5,5	10,9	12,4	21,4
50 Schifffahrt	5,2	4,3	3,7	13,2	4,3	3,4	2,8	23,6	8,0	20,4	50,2	25,8
51 Luftfahrt	5,6	4,5	3,4	23,7	6,2	3,1	2,6	14,0	12,6	40,2	57,1	84,8
52 Lagerei sowie Erbringung von sonstigen Dienstleistungen für den Verkehr	2,8	2,6	2,8	8,4	3,3	2,8	2,0	22,1	4,2	11,2	12,7	22,4

Früheres Bundesgebiet und Berlin
Unternehmen mit 50 bis 249 Arbeitnehmern

Wirtschaftszweig	Nettoarbeitskosten je geleistete Stunde	Kosten je Vollzeiteinheit										
		Bruttoarbeitskosten insg.	Lohnnebenkosten insg.	Sonderzahlungen	Vergütung für nicht gearbeitete Tage	Sozialbeiträge der Arbeitgeber	Gesetzliche Arbeitgeberbeiträge	Betriebliche Altersversorgung	Lohnfortzahlung	Berufliche Aus- und Weiterbildung	Sonstige Aufwendungen	Lohnsubventionen
53 Post-, Kurier- und Expressdienste	6,6	6,5	6,0	21,1	9,1	6,1	4,8	44,1	15,6	39,2	46,3	38,8
I Gastgewerbe	1,3	1,3	1,6	7,4	1,7	1,5	1,4	22,0	3,4	10,2	20,4	16,1
55 Beherbergung	1,4	1,4	2,1	6,9	1,9	2,0	2,0	17,8	3,7	12,0	17,1	21,5
56 Gastronomie	2,2	2,1	2,3	12,6	2,8	2,1	2,0	61,9	5,4	18,7	31,3	22,7
J Information und Kommunikation	1,8	1,7	1,8	5,9	1,7	1,8	1,6	15,3	2,7	8,5	14,5	14,3
58 Verlagswesen	3,8	4,2	4,7	10,8	3,8	4,8	5,7	39,5	6,9	15,5	27,9	30,9
59 Herstellung, Verleih und Vertrieb von Filmen und Fernsehprogrammen, Kinos, Tonstudios und Verlegen von Musik	6,4	6,2	6,8	31,3	5,6	6,8	6,8	33,0	6,2	18,8	16,2	23,0
60 Rundfunkveranstalter	2,6	2,9	2,2	10,4	3,9	2,2	2,4	32,8	3,8	21,4	60,8	25,6
61 Telekommunikation	6,8	7,1	6,9	13,8	6,9	6,9	5,5	20,8	11,9	46,2	36,4	27,0
62 Erbringung von Dienstleistungen der Informationstechnologie	2,2	2,1	2,2	7,9	2,0	2,2	1,5	17,0	3,3	10,4	17,7	23,3
63 Informationsdienstleistungen	8,4	7,8	4,6	22,6	8,0	4,7	4,0	16,1	8,6	21,4	42,5	21,8
K Erbringung von Finanz- und Versicherungsdienstleistungen	6,4	6,2	8,8	10,6	4,8	8,9	4,8	25,2	5,9	11,6	19,2	19,6
64 Erbringung von Finanzdienstleistungen	8,0	7,8	11,1	13,2	5,9	11,2	6,1	31,7	7,5	13,2	28,0	23,3
65 Versicherungen, Rückversicherungen und Pensionskassen (ohne Sozialversicherung)	9,3	9,0	5,4	11,7	9,2	5,5	3,3	16,9	8,6	33,9	27,0	59,1
66 Mit Finanz- und Versicherungsdienstleistungen verbundene Tätigkeiten	6,4	5,9	7,2	13,3	5,6	7,3	4,4	23,9	4,2	28,4	31,8	38,6
L Grundstücks- und Wohnungswesen	2,3	2,2	2,9	6,0	2,2	2,9	1,8	11,7	3,1	10,5	21,2	20,2
68 Grundstücks- und Wohnungswesen	2,3	2,2	2,9	6,0	2,2	2,9	1,8	11,7	3,1	10,5	21,2	20,2
M-N Erbringung von freiberuflichen, wissenschaftlichen und technischen Dienstleistungen sowie Dienstleistungen von sonstigen wirtschaftlichen Dienstleistungen	2,2	2,3	2,9	11,5	2,0	2,9	1,3	23,9	2,3	8,8	27,1	8,5
M Erbringung von freiberuflichen, wissenschaftlichen und technischen Dienstleistungen	2,8	2,7	4,6	13,2	2,1	4,7	1,2	26,0	2,8	9,7	12,6	11,7
69 Rechts- und Steuerberatung, Wirtschaftsprüfung	3,6	3,2	2,8	11,1	3,8	3,0	3,0	20,5	6,0	9,3	17,4	22,2
70 Verwaltung und Führung von Unternehmen und Betrieben, Unternehmensberatung	5,6	5,6	9,8	14,5	4,9	10,2	2,9	37,2	4,8	18,6	22,5	30,2
71 Architektur- und Ingenieurbüros, technische, physikalische und chemische Untersuchung	2,2	2,1	2,8	6,2	2,1	2,7	1,9	23,2	6,4	12,5	20,9	17,0
72 Forschung und Entwicklung	11,1	11,0	16,9	54,3	2,7	17,3	2,0	51,2	5,6	15,2	28,9	30,1
73 Werbung und Marktforschung	2,1	2,6	2,8	10,1	3,6	2,7	2,2	24,2	7,4	19,9	21,7	28,2
74 Sonstige freiberufliche, wissenschaftliche und technische Tätigkeiten	3,7	3,5	3,1	8,9	3,7	3,1	2,9	14,1	4,2	23,6	21,2	29,8
75 Veterinärwesen	6,8	4,6	6,7	8,1	0,8	6,9	7,8	23,0	22,5	4,3	26,3	26,0
N Erbringung von sonstigen wirtschaftlichen Dienstleistungen	2,3	2,3	2,1	17,2	2,2	1,7	1,5	11,1	3,6	14,6	50,2	11,6
77 Vermietung von beweglichen Sachen	4,3	4,5	4,0	9,8	6,7	4,1	3,2	14,0	6,3	10,1	12,7	24,4
78 Vermittlung und Überlassung von Arbeitskräften	2,5	2,6	2,4	11,3	3,2	2,4	2,3	24,9	5,4	24,1	21,9	21,3
79 Reisebüros, Reiseveranstalter und Erbringung sonstiger Reservierungsdienstleistungen	3,2	3,3	3,8	15,2	3,2	3,7	2,8	20,9	6,0	19,1	34,3	27,9
80 Wach- und Sicherheitsdienste sowie Detekteien	5,0	4,2	4,4	24,3	4,2	4,3	3,6	45,5	5,7	19,6	20,1	24,4
81 Gebäudebetreuung; Garten- und Landschaftsbau	2,5	2,6	3,0	15,9	3,8	2,9	2,4	28,6	9,5	24,1	34,5	24,4
82 Erbringung von wirtschaftlichen Dienstleistungen für Unternehmen und Privatpersonen a.n.g.	9,4	9,1	8,2	36,5	6,5	5,0	4,0	15,7	7,4	30,7	83,3	19,2
O-S Nicht marktbestimmte Dienstleistungen	1,2	1,1	1,2	3,1	1,3	1,2	0,9	4,4	2,1	8,3	8,4	11,2
O-Q Öffentliche Verwaltung, Verteidigung, Sozialversicherung, Erziehung und Unterricht, Gesundheits- und Sozialwesen	1,4	1,2	1,4	3,9	1,5	1,4	1,0	4,8	2,5	10,0	10,4	12,2
O Öffentliche Verwaltung, Verteidigung, Sozialversicherung	0,0	0,0	0,0	0,0	0,0	0,0	0,0	0,0	0,0	0,0	0,0	0,0
84 Öffentliche Verwaltung, Verteidigung, Sozialversicherung	0,0	0,0	0,0	0,0	0,0	0,0	0,0	0,0	0,0	0,0	0,0	0,0
P Erziehung und Unterricht	3,0	2,8	3,3	8,0	2,8	3,3	2,3	12,7	4,6	16,5	0,0	25,4
85 Erziehung und Unterricht	3,0	2,8	3,3	8,0	2,8	3,3	2,3	12,7	4,6	16,5	0,0	25,4
Q Gesundheits- und Sozialwesen	1,5	1,3	1,4	4,1	1,6	1,4	1,0	5,1	2,7	10,5	10,8	13,4
86 Gesundheitswesen	4,4	4,0	4,5	11,7	4,8	4,6	3,1	16,7	7,2	19,6	20,0	27,9
87 Heime (ohne Erholungs- und Ferienheime)	1,3	1,1	1,4	4,0	1,5	1,4	1,1	5,4	2,9	6,7	14,6	20,7
88 Sozialwesen (ohne Heime)	3,0	2,3	2,4	5,8	2,9	2,3	1,9	8,8	5,1	29,0	20,4	19,0
R-S Sonstige Dienstleistungen	2,2	2,2	2,5	4,9	2,4	2,5	1,9	9,4	3,2	10,6	11,5	18,8
R Kunst, Unterhaltung und Erholung	2,8	2,7	2,4	7,3	2,5	2,5	2,4	4,9	3,5	7,6	12,8	11,1
90 Kreative, künstlerische und unterhaltende Tätigkeiten	3,5	2,7	3,1	7,3	3,4	3,0	2,8	7,3	7,5	17,1	22,1	24,8
91 Bibliotheken, Archive, Museen, botanische und zoologische Gärten	1,5	1,5	1,9	3,9	1,8	1,8	1,3	6,1	2,7	13,8	18,2	23,8
92 Spiel-, Wett- und Lotteriewesen	4,7	4,1	5,0	10,8	4,2	5,0	3,2	10,4	6,1	12,0	25,5	26,0
93 Erbringung von Dienstleistungen des Sports, der Unterhaltung und der Erholung	5,3	5,4	4,6	12,7	5,0	4,6	4,5	15,1	6,7	12,3	18,5	16,1
S Erbringung von sonstigen Dienstleistungen	2,9	3,0	3,3	6,3	3,2	3,3	2,5	12,1	4,3	13,3	18,0	23,0
94 Interessenvertretungen sowie kirchliche und sonstige religiöse Vereinigungen (ohne Sozialwesen und Sport)	3,9	4,1	4,5	7,3	4,4	4,6	3,4	13,2	5,8	16,4	26,9	30,2
95 Reparatur von Datenverarbeitungsgeräten und Gebrauchsgütern	5,8	5,4	4,2	10,0	7,0	4,4	4,7	6,5	7,5	16,9	26,4	20,4
96 Erbringung von sonstigen überwiegend persönlichen Dienstleistungen	4,3	4,1	3,9	15,4	4,4	3,8	3,5	17,8	5,5	16,9	20,8	21,7

Früheres Bundesgebiet und Berlin
Unternehmen mit 250 bis 499 Arbeitnehmern

Wirtschaftszweig	Nettoarbeitskosten je geleistete Stunde	Kosten je Vollzeiteinheit										
		Bruttoarbeitskosten insg.	Lohnnebenkosten insg.	Sonderzahlungen	Vergütung für nicht gearbeitete Tage	Sozialbeiträge der Arbeitgeber	Gesetzliche Arbeitgeberbeiträge	Betriebliche Altersversorgung	Lohnfortzahlung	Berufliche Aus- und Weiterbildung	Sonstige Aufwendungen	Lohnsubventionen
B-S Produzierendes Gewerbe und Dienstleistungsbereich	1,1	1,0	1,0	2,9	1,1	1,0	0,7	4,8	1,4	5,6	5,9	14,0
B-N Produzierendes Gewerbe und marktbestimmte Dienstleistungen	1,2	1,2	1,2	3,1	1,2	1,2	0,8	6,0	1,5	4,5	6,2	9,7
B-F Produzierendes Gewerbe	1,3	1,3	1,4	3,4	1,2	1,4	0,9	8,6	1,9	6,4	7,9	16,4
B-E Produzierendes Gewerbe ohne Baugewerbe	1,4	1,3	1,4	3,6	1,3	1,4	0,9	8,9	2,0	6,8	8,3	17,7
B Bergbau und Gewinnung von Steinen und Erden	0,1	0,1	0,1	0,1	0,1	0,1	0,1	0,6	0,1	0,2	0,3	1,4
05 Kohlenbergbau	0,0	0,0	0,0	0,0	0,0	0,0	0,0	0,0	0,0	0,0	0,0	0,0
06 Gewinnung von Erdöl und Erdgas	0,0	0,0	0,0	0,0	0,0	0,0	0,0	0,0	0,0	0,0	0,0	0,0
07 Erzbergbau	0,0	0,0	0,0	0,0	0,0	0,0	0,0	0,0	0,0	0,0	0,0	0,0
08 Gewinnung von Steinen und Erden, sonstiger Bergbau	0,1	0,1	0,1	0,1	0,1	0,1	0,1	1,0	0,1	0,2	0,4	1,4
09 Erbringung von Dienstleistungen für den Bergbau und für die Gewinnung von Steinen und Erden	0,0	0,0	0,0	0,0	0,0	0,0	0,0	0,0	0,0	0,0	0,0	0,0
C Verarbeitendes Gewerbe	1,5	1,4	1,3	3,8	1,3	1,4	1,0	8,9	2,1	6,4	8,7	19,1
10 Herstellung von Nahrungs- und Futtermitteln	5,0	4,7	5,0	15,7	4,8	4,9	3,3	29,5	5,5	17,4	22,4	17,3
11 Getränkeherstellung	1,8	2,1	3,4	14,2	2,7	3,2	1,7	15,9	1,4	13,4	10,1	7,4
12 Tabakverarbeitung	0,1	0,0	0,1	0,4	0,0	0,1	0,1	0,3	0,2	0,1	0,8	1,3
13 Herstellung von Textilien	1,9	2,0	3,2	10,3	1,5	3,3	1,1	20,9	4,5	11,8	26,1	12,0
14 Herstellung von Bekleidung	4,6	3,2	6,6	10,1	1,3	5,4	3,5	83,9	19,7	26,4	41,0	65,3
15 Herstellung von Leder, Lederwaren und Schuhen	2,5	1,5	2,8	3,4	2,1	2,8	1,3	6,8	3,1	6,9	7,1	0,0
16 Herstellung von Holz-, Flecht-, Korb- und Korkwaren (ohne Möbel)	2,4	1,6	1,9	7,5	2,3	2,0	1,3	17,4	5,5	8,0	13,0	30,4
17 Herstellung von Papier, Pappe und Waren daraus	3,5	3,4	3,6	8,1	3,8	3,5	2,8	16,3	5,4	18,1	17,8	36,2
18 Herstellung von Druckerzeugnissen, Vervielfältigung von bespielten Ton-, Bild- und Datenträgern	7,2	1,8	1,9	6,2	1,9	1,9	1,6	12,9	3,1	11,5	13,1	21,0
19 Kokerei und Mineralölverarbeitung	1,8	2,0	4,3	5,1	1,9	3,8	0,7	25,0	2,4	14,9	17,8	0,0
20 Herstellung von chemischen Erzeugnissen	6,5	6,0	6,1	19,1	4,1	6,2	3,2	17,2	8,6	18,1	46,1	54,4
21 Herstellung von pharmazeutischen Erzeugnissen	3,7	3,6	4,4	5,2	3,8	4,4	3,8	10,6	4,5	13,8	13,9	27,2
22 Herstellung von Gummi- und Kunststoffwaren	3,0	2,8	4,2	6,9	2,9	4,1	2,4	32,7	6,0	14,0	18,8	28,3
23 Herstellung von Glas und Glaswaren, Keramik, Verarbeitung von Steinen und Erden	2,7	2,4	2,4	7,5	2,5	2,4	2,5	20,4	4,0	15,9	23,6	56,0
24 Metallerzeugung und -bearbeitung	3,3	2,7	3,0	12,6	3,4	3,2	1,7	33,1	9,9	21,5	50,1	66,6
25 Herstellung von Metallerzeugnissen	2,5	2,3	2,8	8,3	2,8	2,7	2,3	35,9	5,3	17,8	16,8	56,1
26 Herstellung von Datenverarbeitungsgeräten, elektronischen und optischen Erzeugnissen	5,9	5,8	6,8	8,4	6,8	6,7	5,6	22,7	7,8	14,1	34,9	44,5
27 Herstellung von elektrischen Ausrüstungen	3,6	3,8	4,9	12,7	4,5	5,0	3,9	32,3	5,6	20,0	33,2	47,0
28 Maschinenbau	3,8	3,7	2,5	8,0	3,5	2,7	2,6	22,6	6,2	17,1	22,5	36,6
29 Herstellung von Kraftwagen und Kraftwagenteilen	5,1	6,1	5,1	12,7	5,5	4,5	3,3	29,7	12,7	30,6	47,0	72,2
30 Sonstiger Fahrzeugbau	1,1	1,4	2,9	6,2	1,2	3,0	1,0	15,0	4,2	6,5	12,6	8,1
31 Herstellung von Möbeln	3,2	3,0	3,3	9,1	3,0	3,4	2,7	28,7	5,9	17,4	18,7	34,2
32 Herstellung von sonstigen Waren	6,0	5,9	5,5	10,0	6,8	5,5	4,9	22,1	7,2	13,7	22,2	24,8
33 Reparatur und Installation von Maschinen und Ausrüstungen	4,7	4,5	4,1	9,8	4,5	4,1	3,8	33,6	5,4	20,3	27,1	35,7
D Energieversorgung	6,7	6,7	10,0	11,1	5,7	9,4	3,6	23,2	6,6	25,8	24,8	45,9
35 Energieversorgung	6,7	6,7	10,0	11,1	5,7	9,4	3,6	23,2	6,6	25,8	24,8	45,9
E Wasserversorgung, Abwasser- und Abfallentsorgung und Beseitigung von Umweltverschmutzungen	2,7	2,6	3,1	6,3	2,5	3,0	2,0	8,0	3,9	15,4	18,5	17,6
36 Wasserversorgung	0,3	0,1	0,3	0,4	0,2	0,3	0,1	0,8	0,3	0,9	0,7	1,5
37 Abwasserentsorgung	6,7	7,7	8,4	25,9	6,3	7,9	5,7	23,0	2,9	37,9	34,3	41,2
38 Sammlung, Behandlung und Beseitigung von Abfällen, Rückgewinnung	4,1	3,7	4,6	6,4	3,7	4,6	2,8	19,5	5,8	23,9	25,4	21,0
39 Beseitigung von Umweltverschmutzungen und sonstige Entsorgung	2,3	2,1	2,7	17,5	2,3	2,7	1,5	48,5	3,0	7,6	0,6	0,0
F Baugewerbe	2,8	3,1	3,0	7,6	2,8	3,0	2,8	19,5	4,2	10,2	15,7	32,9
41 Hochbau	3,5	3,1	4,7	13,0	4,5	4,9	1,2	21,4	3,3	24,2	20,8	17,1
42 Tiefbau	2,1	2,5	2,1	6,9	3,9	2,0	1,5	15,9	6,0	16,4	25,5	28,9
43 Vorbereitende Baustellenarbeiten, Bauinstallation und sonstiges Ausbaugewerbe	5,3	5,9	5,7	13,4	4,8	5,7	5,7	34,6	7,2	13,1	28,2	63,4
G-S Dienstleistungsbereich	1,5	1,5	1,4	4,4	1,6	1,4	1,0	5,6	1,9	8,6	8,8	16,4
G-N Marktbestimmte Dienstleistungen	2,0	1,9	1,8	5,1	2,0	1,8	1,3	8,0	2,2	6,4	9,9	11,9
G-I Handel, Verkehr und Lagerei	3,7	3,4	3,1	10,8	3,7	3,1	2,1	17,5	3,8	11,6	14,4	14,6
G Handel, Instandhaltung und Reparatur von Kraftfahrzeugen	4,8	4,4	4,0	12,4	4,8	4,1	2,8	20,3	5,0	13,8	17,8	19,8
45 Handel mit Kraftfahrzeugen, Instandhaltung und Reparatur von Kraftfahrzeugen	4,2	4,3	5,6	11,6	5,0	5,4	2,6	37,5	8,8	15,4	38,3	54,5
46 Großhandel (ohne Handel mit Kraftfahrzeugen)	6,6	6,2	5,9	17,0	6,1	5,9	3,9	24,0	7,1	24,5	20,5	34,5
47 Einzelhandel (ohne Handel mit Kraftfahrzeugen)	7,1	6,6	6,1	12,4	8,5	6,3	4,3	47,5	7,6	19,4	42,4	25,0
H Verkehr und Lagerei	3,4	3,5	3,4	7,6	3,8	3,4	2,8	19,1	5,1	12,5	18,6	24,4
49 Landverkehr und Transport in Rohrfernleitungen	4,0	4,2	4,2	18,8	4,3	4,2	4,1	19,3	6,5	21,6	29,0	44,5
50 Schifffahrt	2,1	2,3	2,5	3,2	2,6	2,6	2,3	6,2	2,2	6,3	15,9	84,5
51 Luftfahrt	0,2	0,2	0,2	0,4	0,2	0,1	0,2	0,9	0,1	1,2	1,2	1,2
52 Lagerei sowie Erbringung von sonstigen Dienstleistungen für den Verkehr	4,7	4,9	4,9	8,8	5,3	4,9	3,9	29,3	6,8	20,7	24,3	30,5

Früheres Bundesgebiet und Berlin
Unternehmen mit 250 bis 499 Arbeitnehmern

Wirtschaftszweig	Nettoarbeitskosten je geleistete Stunde	Kosten je Vollzeiteneinheit										
		Bruttoarbeitskosten insg.	Lohnnebenkosten insg.	Sonderzahlungen	Vergütung für nicht gearbeitete Tage	Sozialbeiträge der Arbeitgeber	Gesetzliche Arbeitgeberbeiträge	Betriebliche Altersversorgung	Lohnfortzahlung	Berufliche Aus- und Weiterbildung	Sonstige Aufwendungen	Lohnsubventionen
53 Post-, Kurier- und Expressdienste	6,5	6,6	6,8	31,2	9,3	6,6	6,2	54,0	20,1	55,9	44,8	76,7
I Gastgewerbe	4,2	3,5	4,2	11,1	5,9	4,2	2,7	28,9	6,8	17,3	17,9	32,0
55 Beherbergung	1,8	2,4	2,7	12,6	3,5	2,7	2,3	14,0	4,6	15,3	11,5	34,8
56 Gastronomie	6,6	5,4	6,6	16,2	9,0	6,5	4,0	41,1	10,9	29,6	28,0	48,9
J Information und Kommunikation	2,8	2,8	3,0	6,5	2,8	2,8	2,5	9,9	4,5	18,8	21,6	9,0
58 Verlagswesen	3,1	3,3	4,0	7,2	3,6	3,9	2,6	13,3	5,5	33,0	24,7	56,2
59 Herstellung, Verleih und Vertrieb von Filmen und Fernsehprogrammen, Kinos, Tonstudios und Verlegen von Musik	4,8	5,4	6,6	12,3	6,8	6,9	5,3	14,1	8,8	50,2	11,1	14,1
60 Rundfunkveranstalter	0,3	0,2	0,2	0,9	0,4	0,2	0,2	18,4	0,6	1,5	1,8	1,8
61 Telekommunikation	2,7	3,0	1,7	2,7	6,5	1,5	3,0	11,0	10,4	12,7	9,2	58,4
62 Erbringung von Dienstleistungen der Informationstechnologie	4,4	4,5	4,9	10,3	4,4	4,6	4,0	18,7	7,3	24,9	27,5	43,4
63 Informationsdienstleistungen	2,6	2,4	2,7	5,9	2,6	2,5	2,2	9,2	4,2	14,3	28,9	9,0
K Erbringung von Finanz- und Versicherungsdienstleistungen	3,2	3,0	2,9	7,9	3,6	3,1	2,2	9,4	4,9	7,9	21,8	32,3
64 Erbringung von Finanzdienstleistungen	3,7	3,5	3,3	9,4	4,3	3,6	2,5	10,1	5,9	8,4	24,8	34,3
65 Versicherungen, Rückversicherungen und Pensionskassen (ohne Sozialversicherung)	4,9	4,9	4,8	9,2	3,9	4,8	3,2	16,1	9,7	16,3	39,2	0,0
66 Mit Finanz- und Versicherungsdienstleistungen verbundene Tätigkeiten	5,6	5,7	6,0	16,7	6,8	6,1	3,6	15,9	6,5	8,4	33,2	63,7
L Grundstücks- und Wohnungswesen	5,6	5,5	3,8	20,3	6,7	3,8	3,0	16,8	6,9	23,1	41,7	38,9
68 Grundstücks- und Wohnungswesen	5,6	5,5	3,8	20,3	6,7	3,8	3,0	16,8	6,9	23,1	41,7	38,9
M-N Erbringung von freiberuflichen, wissenschaftlichen und technischen Dienstleistungen sowie Dienstleistungen von sonstigen wirtschaftlichen Dienstleistungen	2,7	2,7	2,5	8,1	2,9	2,4	2,0	10,8	3,6	11,6	20,0	24,1
M Erbringung von freiberuflichen, wissenschaftlichen und technischen Dienstleistungen	2,3	1,9	2,9	7,9	1,7	2,5	1,3	11,3	2,8	12,4	30,4	24,9
69 Rechts- und Steuerberatung, Wirtschaftsprüfung	3,5	3,4	3,2	15,9	2,8	2,9	1,9	27,2	7,5	13,0	31,1	18,4
70 Verwaltung und Führung von Unternehmen und Betrieben, Unternehmensberatung	5,7	4,6	8,0	14,0	3,8	6,9	3,2	18,5	4,3	23,4	57,2	45,8
71 Architektur- und Ingenieurbüros, technische, physikalische und chemische Untersuchung	2,4	2,4	2,6	9,3	2,7	2,6	2,2	22,3	4,4	16,3	22,1	29,6
72 Forschung und Entwicklung	2,9	3,1	2,3	14,1	3,4	2,0	2,0	20,1	6,4	24,3	26,9	19,9
73 Werbung und Marktforschung	4,1	4,2	2,4	23,4	2,3	2,4	2,6	15,2	7,5	39,1	40,7	73,1
74 Sonstige freiberufliche, wissenschaftliche und technische Tätigkeiten	4,8	2,4	1,7	30,2	11,2	1,7	2,3	22,9	11,5	22,1	18,0	75,4
75 Veterinärwesen	0,9	1,2	3,8	16,6	0,1	3,8	1,5	21,4	4,2	6,2	21,6	0,0
N Erbringung von sonstigen wirtschaftlichen Dienstleistungen	3,0	2,8	2,6	9,3	3,4	2,6	2,2	19,5	5,4	16,2	16,5	29,9
77 Vermietung von beweglichen Sachen	2,1	2,2	2,2	4,6	2,2	2,2	1,1	31,1	1,4	7,0	7,0	19,6
78 Vermittlung und Überlassung von Arbeitskräften	5,5	4,8	4,1	16,2	6,0	4,2	3,9	65,4	8,5	36,4	28,3	39,1
79 Reisebüros, Reiseveranstalter und Erbringung sonstiger Reservierungsdienstleistungen	3,6	3,1	2,6	6,4	3,8	2,5	1,8	12,2	11,1	10,8	36,2	20,6
80 Wach- und Sicherheitsdienste sowie Detekteien	4,6	4,4	4,3	25,8	6,0	4,4	3,7	37,5	8,3	22,6	22,3	27,3
81 Gebäudebetreuung; Garten- und Landschaftsbau	4,3	4,1	4,8	21,2	5,6	4,9	3,4	30,4	11,6	17,5	18,1	38,7
82 Erbringung von wirtschaftlichen Dienstleistungen für Unternehmen und Privatpersonen a.n.g.	6,5	6,6	5,8	15,9	7,0	5,6	5,4	33,5	11,2	21,5	45,7	42,0
O-S Nicht marktbestimmte Dienstleistungen	1,9	2,0	2,2	6,1	2,3	2,0	1,5	6,2	3,4	47,1	18,8	25,2
O-Q Öffentliche Verwaltung, Verteidigung, Sozialversicherung, Erziehung und Unterricht, Gesundheits- und Sozialwesen	2,3	2,4	2,6	6,4	2,7	2,4	1,8	7,2	4,0	62,9	21,6	24,5
O Öffentliche Verwaltung, Verteidigung, Sozialversicherung	0,0	0,0	0,0	0,0	0,0	0,0	0,0	0,0	0,0	0,0	0,0	0,0
84 Öffentliche Verwaltung, Verteidigung, Sozialversicherung	0,0	0,0	0,0	0,0	0,0	0,0	0,0	0,0	0,0	0,0	0,0	0,0
P Erziehung und Unterricht	9,9	11,9	10,8	24,8	12,2	10,7	10,4	29,0	8,9	27,0	0,0	44,7
85 Erziehung und Unterricht	9,9	11,9	10,8	24,8	12,2	10,7	10,4	29,0	8,9	27,0	0,0	44,7
Q Gesundheits- und Sozialwesen	2,3	2,4	2,6	6,5	2,7	2,4	1,7	7,2	4,1	67,1	21,6	25,2
86 Gesundheitswesen	3,6	3,9	4,6	11,2	4,0	4,1	2,9	10,7	6,7	0,0	25,2	49,4
87 Heime (ohne Erholungs- und Ferienheime)	2,6	2,7	2,8	6,7	2,9	2,8	2,6	9,7	5,7	12,2	19,1	18,6
88 Sozialwesen (ohne Heime)	2,8	2,7	3,2	7,0	3,4	3,2	2,7	10,0	7,0	12,3	22,3	43,2
R-S Sonstige Dienstleistungen	3,2	3,2	3,3	15,1	3,5	3,4	2,2	11,7	5,3	20,0	22,1	65,7
R Kunst, Unterhaltung und Erholung	5,9	5,8	3,8	27,0	5,4	4,0	2,2	15,1	9,6	7,8	13,2	10,8
90 Kreative, künstlerische und unterhaltende Tätigkeiten	2,4	2,4	2,9	2,9	3,1	2,9	2,2	7,7	2,7	6,8	5,2	5,5
91 Bibliotheken, Archive, Museen, botanische und zoologische Gärten	2,3	1,9	2,3	2,9	2,4	2,2	1,9	5,8	2,9	15,4	23,6	4,7
92 Spiel-, Wett- und Lotteriewesen	5,7	5,1	5,7	7,7	6,1	5,6	4,0	12,2	6,6	11,7	12,2	18,1
93 Erbringung von Dienstleistungen des Sports, der Unterhaltung und der Erholung	15,3	15,7	6,2	42,1	15,0	6,7	5,1	47,7	17,7	20,7	31,3	23,3
S Erbringung von sonstigen Dienstleistungen	3,8	3,9	4,7	10,5	4,6	4,9	3,2	15,9	5,5	22,5	35,5	68,0
94 Interessenvertretungen sowie kirchliche und sonstige religiöse Vereinigungen (ohne Sozialwesen und Sport)	4,6	4,9	5,9	13,0	5,8	6,2	4,2	18,1	7,3	23,4	42,2	69,2
95 Reparatur von Datenverarbeitungsgeräten und Gebrauchsgütern	0,1	0,2	0,3	0,5	0,1	0,3	0,1	1,1	0,4	1,4	1,2	1,7
96 Erbringung von sonstigen überwiegend persönlichen Dienstleistungen	5,1	4,5	5,4	14,3	6,1	5,4	2,7	34,0	6,5	20,1	19,8	19,3

Früheres Bundesgebiet und Berlin
Unternehmen mit 500 bis 999 Arbeitnehmern

Wirtschaftszweig	Nettoarbeitskosten je geleistete Stunde	Kosten je Vollzeiteinheit										
		Bruttoarbeitskosten insg.	Lohnnebenkosten insg.	Sonderzahlungen	Vergütung für nicht gearbeitete Tage	Sozialbeiträge der Arbeitgeber	Gesetzliche Arbeitgeberbeiträge	Betriebliche Altersversorgung	Lohnfortzahlung	Berufliche Aus- und Weiterbildung	Sonstige Aufwendungen	Lohnsubventionen
B-S Produzierendes Gewerbe und Dienstleistungsbereich	1,1	1,1	1,7	3,0	1,0	1,7	0,8	8,2	1,4	4,5	5,2	19,3
B-N Produzierendes Gewerbe und marktbestimmte Dienstleistungen	1,2	1,2	2,0	3,2	1,1	2,0	0,8	9,8	1,2	4,8	5,5	8,9
B-F Produzierendes Gewerbe	1,1	1,0	1,2	2,9	1,1	1,3	0,8	6,9	1,2	5,4	6,5	11,6
B-E Produzierendes Gewerbe ohne Baugewerbe	1,1	1,0	1,3	2,9	1,1	1,3	0,8	7,2	1,3	5,5	6,6	12,3
B Bergbau und Gewinnung von Steinen und Erden	8,0	6,7	7,6	11,9	6,0	7,5	5,9	11,7	5,9	3,6	12,2	0,0
05 Kohlenbergbau	0,0	0,0	0,0	0,0	0,0	0,0	0,0	0,0	0,0	0,0	0,0	0,0
06 Gewinnung von Erdöl und Erdgas	0,0	0,0	0,0	0,0	0,0	0,0	0,0	0,0	0,0	0,0	0,0	0,0
07 Erzbergbau	0,0	0,0	0,0	0,0	0,0	0,0	0,0	0,0	0,0	0,0	0,0	0,0
08 Gewinnung von Steinen und Erden, sonstiger Bergbau	9,6	7,6	8,3	16,9	7,3	8,1	7,5	13,5	7,4	8,8	17,5	0,0
09 Erbringung von Dienstleistungen für den Bergbau und für die Gewinnung von Steinen und Erden	0,0	0,0	0,0	0,0	0,0	0,0	0,0	0,1	0,0	0,0	0,1	0,0
C Verarbeitendes Gewerbe	1,2	1,1	1,4	2,7	1,2	1,4	0,8	8,7	1,4	4,6	7,0	12,9
10 Herstellung von Nahrungs- und Futtermitteln	4,5	4,5	4,5	12,8	4,8	4,5	3,8	29,4	5,0	16,6	26,4	20,7
11 Getränkeherstellung	0,1	0,2	2,8	0,9	0,2	3,0	0,2	73,7	1,3	0,4	5,3	4,9
12 Tabakverarbeitung	0,0	0,0	0,0	0,0	0,0	0,0	0,0	0,0	0,0	0,0	0,0	0,0
13 Herstellung von Textilien	0,9	0,6	2,8	9,1	1,2	3,6	1,7	24,0	11,2	32,9	32,9	32,9
14 Herstellung von Bekleidung	0,2	0,1	0,1	0,3	0,2	0,1	0,1	1,7	0,1	0,3	0,5	0,7
15 Herstellung von Leder, Lederwaren und Schuhen	0,2	0,2	0,2	1,0	0,2	0,2	0,2	0,9	0,0	0,9	1,0	1,0
16 Herstellung von Holz-, Flecht-, Korb- und Korkwaren (ohne Möbel)	0,1	0,2	0,2	0,2	0,2	0,2	0,2	2,2	0,2	0,6	1,3	1,2
17 Herstellung von Papier, Pappe und Waren daraus	2,3	1,9	3,1	5,5	3,2	3,1	1,4	21,4	2,6	9,4	13,1	26,1
18 Herstellung von Druckerzeugnissen, Vervielfältigung von bespielten Ton-, Bild- und Datenträgern	2,5	1,1	2,4	5,3	0,6	2,3	0,4	12,3	0,8	3,1	10,6	12,7
19 Kokerei und Mineralölverarbeitung	0,1	0,1	0,3	0,2	0,0	0,3	0,0	0,7	0,0	0,4	0,6	0,0
20 Herstellung von chemischen Erzeugnissen	5,8	3,2	4,8	10,5	4,7	4,6	3,5	16,3	4,7	17,5	11,4	28,9
21 Herstellung von pharmazeutischen Erzeugnissen	7,7	8,4	9,5	19,7	3,4	10,0	1,8	28,8	3,1	11,0	12,1	15,1
22 Herstellung von Gummi- und Kunststoffwaren	2,8	2,2	3,3	5,2	3,4	3,2	1,7	27,2	5,2	15,5	27,7	34,8
23 Herstellung von Glas und Glaswaren, Keramik, Verarbeitung von Steinen und Erden	2,8	2,5	3,1	5,9	2,6	3,1	2,3	11,7	2,8	11,0	10,3	30,2
24 Metallerzeugung und -bearbeitung	3,2	3,1	4,3	6,0	3,5	4,0	1,7	21,2	5,9	17,5	24,1	34,9
25 Herstellung von Metallerzeugnissen	2,1	1,6	4,3	7,1	1,7	4,7	1,9	18,6	4,0	11,9	20,5	19,4
26 Herstellung von Datenverarbeitungsgeräten, elektronischen und optischen Erzeugnissen	4,5	3,9	8,4	8,6	3,9	8,7	3,0	45,8	3,7	18,0	21,5	56,5
27 Herstellung von elektrischen Ausrüstungen	4,4	4,3	6,5	6,2	3,8	6,7	3,1	34,1	5,4	22,9	31,7	44,1
28 Maschinenbau	3,3	3,0	3,6	7,5	4,3	3,8	2,5	30,8	3,4	12,5	26,2	29,2
29 Herstellung von Kraftwagen und Kraftwagenteilen	4,3	3,4	3,8	6,2	3,7	4,2	2,6	31,2	9,1	19,3	32,9	80,3
30 Sonstiger Fahrzeugbau	0,1	0,1	0,1	0,2	0,1	0,1	0,1	1,0	0,1	0,8	0,8	1,3
31 Herstellung von Möbeln	1,5	1,3	3,5	4,5	1,5	3,1	1,6	19,3	3,8	10,9	20,3	9,7
32 Herstellung von sonstigen Waren	1,1	1,2	1,1	1,5	1,1	1,1	2,6	7,1	3,0	10,9	12,8	12,4
33 Reparatur und Installation von Maschinen und Ausrüstungen	3,2	2,8	3,9	5,9	2,9	3,4	1,7	23,4	3,9	27,5	7,3	6,3
D Energieversorgung	3,2	3,1	3,6	13,9	2,5	4,1	1,2	12,2	3,8	13,1	20,0	45,4
35 Energieversorgung	3,2	3,1	3,6	13,9	2,5	4,1	1,2	12,2	3,8	13,1	20,0	45,4
E Wasserversorgung, Abwasser- und Abfallentsorgung und Beseitigung von Umweltverschmutzungen	1,3	1,0	1,7	1,7	1,3	1,6	1,1	7,2	2,3	4,7	18,9	12,0
36 Wasserversorgung	1,5	1,3	1,0	3,0	1,6	0,8	0,9	1,3	0,4	1,8	68,2	0,0
37 Abwasserentsorgung	0,4	0,4	0,5	1,5	0,6	0,5	1,3	12,4	3,0	1,0	50,3	0,0
38 Sammlung, Behandlung und Beseitigung von Abfällen, Rückgewinnung	1,8	1,1	2,6	2,2	1,5	2,6	1,1	14,2	3,2	8,4	20,1	12,3
39 Beseitigung von Umweltverschmutzungen und sonstige Entsorgung	0,0	0,0	0,0	0,0	0,0	0,0	0,0	0,0	0,0	0,0	0,0	0,0
F Baugewerbe	2,3	1,8	3,0	4,2	2,3	3,2	2,0	13,8	5,6	13,3	14,5	12,2
41 Hochbau	0,9	0,6	1,4	5,6	1,4	1,0	1,4	9,7	3,5	20,0	19,0	0,0
42 Tiefbau	5,2	3,7	5,8	10,7	5,5	6,3	5,0	16,4	11,3	27,5	28,1	26,3
43 Vorbereitende Baustellenarbeiten, Bauinstallation und sonstiges Ausbaugewerbe	3,9	3,4	4,8	6,1	3,2	5,1	2,2	23,6	5,6	14,2	20,9	10,8
G-S Dienstleistungsbereich	1,6	1,6	2,6	4,7	1,5	2,7	1,1	11,6	2,3	6,6	8,1	21,1
G-N Marktbestimmte Dienstleistungen	2,1	2,2	3,7	5,5	1,8	3,8	1,4	15,4	2,0	7,7	9,5	11,5
G-I Handel, Verkehr und Lagerei	2,8	2,7	2,5	11,0	2,7	2,4	1,8	11,8	3,7	14,3	14,4	21,0
G Handel, Instandhaltung und Reparatur von Kraftfahrzeugen	3,7	3,5	3,3	13,3	3,5	3,2	2,3	17,0	5,1	18,5	17,0	26,0
45 Handel mit Kraftfahrzeugen, Instandhaltung und Reparatur von Kraftfahrzeugen	5,4	5,1	6,0	11,8	5,5	4,9	3,3	34,8	4,9	52,5	50,2	38,1
46 Großhandel (ohne Handel mit Kraftfahrzeugen)	6,0	5,2	5,0	17,6	5,2	4,9	3,4	21,6	6,3	21,1	19,6	23,8
47 Einzelhandel (ohne Handel mit Kraftfahrzeugen)	3,3	4,1	3,2	12,4	3,9	3,1	2,9	17,5	8,4	19,1	32,9	37,1
H Verkehr und Lagerei	2,9	2,9	4,0	5,6	3,5	4,0	2,6	16,4	5,2	12,8	13,3	26,2
49 Landverkehr und Transport in Rohrfernleitungen	3,4	3,1	4,5	5,8	3,9	4,7	2,5	14,7	6,0	20,4	22,2	42,0
50 Schifffahrt	3,2	5,3	0,5	14,1	1,4	1,1	1,6	13,1	4,9	15,1	30,6	0,0
51 Luftfahrt	0,0	0,0	0,0	0,0	0,0	0,0	0,0	0,0	0,0	0,0	0,0	0,0
52 Lagerei sowie Erbringung von sonstigen Dienstleistungen für den Verkehr	3,3	3,3	5,4	6,7	3,7	5,2	3,1	35,3	6,7	15,9	17,0	32,7

Früheres Bundesgebiet und Berlin
 Unternehmen mit 500 bis 999 Arbeitnehmern

Wirtschaftszweig		Kosten je Vollzeiteneinheit											
		Nettoarbeitskosten je geleistete Stunde	Bruttoarbeitskosten insg.	Lohnnebenkosten insg.	Sonderzahlungen	Vergütung für nicht gearbeitete Tage	Sozialbeiträge der Arbeitgeber	Gesetzliche Arbeitgeberbeiträge	Betriebliche Altersversorgung	Lohnfortzahlung	Berufliche Aus- und Weiterbildung	Sonstige Aufwendungen	Lohnsubventionen
53	Post-, Kurier- und Expressdienste	8,6	8,0	9,1	31,8	6,9	9,2	11,0	37,7	11,8	23,7	25,7	46,8
I	Gastgewerbe	2,2	3,6	3,3	6,7	4,3	3,2	2,7	12,1	5,2	11,6	23,9	26,4
55	Beherbergung	3,4	2,9	3,1	10,3	2,9	3,2	2,2	13,6	2,6	11,4	9,2	24,7
56	Gastronomie	2,5	6,6	5,9	9,2	7,5	5,6	4,8	19,1	9,6	16,2	50,2	50,4
J	Information und Kommunikation	2,2	2,4	2,7	7,0	3,3	2,7	2,2	10,7	5,1	16,0	17,2	21,3
58	Verlagswesen	3,8	4,7	7,6	6,9	5,1	6,8	4,1	18,3	8,5	31,6	22,7	27,1
59	Herstellung, Verleih und Vertrieb von Filmen und Fernsehprogrammen, Kinos, Tonstudios und Verlegen von Musik	1,5	1,7	1,5	7,8	1,4	1,4	1,5	13,5	1,1	14,8	5,3	2,9
60	Rundfunkveranstalter	2,6	0,2	11,3	12,5	2,2	11,8	2,7	31,2	6,5	17,0	4,0	24,2
61	Telekommunikation	2,2	2,1	11,5	12,5	1,4	13,4	8,0	49,8	19,5	19,3	30,8	42,7
62	Erbringung von Dienstleistungen der Informationstechnologie	3,2	3,1	1,6	13,7	4,6	2,1	3,0	16,6	8,1	23,6	27,6	39,6
63	Informationsdienstleistungen	0,9	1,2	2,9	0,8	1,5	2,9	1,2	17,8	2,8	4,4	6,7	4,0
K	Erbringung von Finanz- und Versicherungsdienstleistungen	5,0	5,1	9,8	11,1	3,6	10,2	1,4	22,8	3,2	13,1	28,9	27,7
64	Erbringung von Finanzdienstleistungen	6,4	6,4	12,1	14,4	4,6	12,5	1,8	26,1	3,7	15,4	40,6	30,2
65	Versicherungen, Rückversicherungen und Pensionskassen (ohne Sozialversicherung)	6,0	5,9	9,5	13,0	3,1	9,7	1,6	25,5	7,2	13,9	30,2	61,2
66	Mit Finanz- und Versicherungsdienstleistungen verbundene Tätigkeiten	2,1	2,3	2,6	4,4	2,5	2,5	2,3	13,4	4,8	19,0	26,5	8,6
L	Grundstücks- und Wohnungswesen	3,6	3,9	5,7	5,6	3,8	5,2	2,8	18,0	3,9	26,7	26,8	37,8
68	Grundstücks- und Wohnungswesen	3,6	3,9	5,7	5,6	3,8	5,2	2,8	18,0	3,9	26,7	26,8	37,8
M-N	Erbringung von freiberuflichen, wissenschaftlichen und technischen Dienstleistungen sowie Dienstleistungen von sonstigen wirtschaftlichen Dienstleistungen	4,3	4,5	6,4	10,4	3,4	6,5	3,7	25,1	2,9	16,0	13,8	11,4
M	Erbringung von freiberuflichen, wissenschaftlichen und technischen Dienstleistungen	5,0	4,9	8,9	10,0	2,6	9,2	4,3	27,7	2,7	19,5	23,1	19,9
69	Rechts- und Steuerberatung, Wirtschaftsprüfung	3,6	3,3	4,0	4,9	3,8	4,6	5,0	9,5	9,0	12,6	32,4	29,7
70	Verwaltung und Führung von Unternehmen und Betrieben, Unternehmensberatung	7,3	7,2	13,9	11,1	3,8	14,7	8,5	30,4	5,0	26,1	31,0	27,9
71	Architektur- und Ingenieurbüros, technische, physikalische und chemische Untersuchung	4,6	3,5	2,7	11,8	2,8	2,7	2,2	16,8	3,8	17,8	38,1	42,2
72	Forschung und Entwicklung	5,4	5,8	5,5	13,7	6,2	5,2	5,1	17,3	5,5	27,5	48,4	25,3
73	Werbung und Marktforschung	10,8	12,3	9,5	18,5	12,8	9,6	9,8	37,0	8,3	17,0	20,3	12,3
74	Sonstige freiberufliche, wissenschaftliche und technische Tätigkeiten	3,5	0,9	2,3	6,0	1,6	2,2	1,6	12,8	3,4	16,9	23,5	23,5
75	Veterinärwesen	0,0	0,0	0,0	0,0	0,0	0,0	0,0	0,0	0,0	0,0	0,0	0,0
N	Erbringung von sonstigen wirtschaftlichen Dienstleistungen	2,4	2,8	3,1	9,0	2,8	3,2	2,7	15,9	4,1	9,5	9,3	13,8
77	Vermietung von beweglichen Sachen	0,3	0,3	0,3	2,1	0,9	0,3	0,2	2,2	0,7	2,1	2,6	2,2
78	Vermittlung und Überlassung von Arbeitskräften	6,9	7,4	7,7	27,5	7,7	7,9	7,7	109,2	10,3	39,4	29,8	23,3
79	Reisebüros, Reiseveranstalter und Erbringung sonstiger Reservierungsdienstleistungen	0,3	0,7	0,2	4,1	1,6	0,4	0,6	3,0	0,6	3,6	5,7	5,7
80	Wach- und Sicherheitsdienste sowie Detekteien	1,5	1,8	1,7	10,8	2,7	1,6	1,6	11,5	3,0	13,8	18,5	38,2
81	Gebäudebetreuung; Garten- und Landschaftsbau	2,0	2,3	2,4	10,4	2,7	2,3	2,0	11,9	7,1	16,1	20,2	37,3
82	Erbringung von wirtschaftlichen Dienstleistungen für Unternehmen und Privatpersonen a.n.g.	4,6	4,6	6,2	13,8	4,7	6,3	3,7	15,8	6,1	11,7	13,4	18,1
O-S	Nicht marktbestimmte Dienstleistungen	2,1	2,1	2,2	4,2	2,5	2,2	1,8	5,3	4,7	9,0	15,3	27,4
O-Q	Öffentliche Verwaltung, Verteidigung, Sozialversicherung, Erziehung und Unterricht, Gesundheits- und Sozialwesen	2,3	2,3	2,5	4,5	2,9	2,5	2,0	5,8	5,5	10,2	17,5	30,0
O	Öffentliche Verwaltung, Verteidigung, Sozialversicherung	0,0	0,0	0,0	0,0	0,0	0,0	0,0	0,0	0,0	0,0	0,0	0,0
84	Öffentliche Verwaltung, Verteidigung, Sozialversicherung	0,0	0,0	0,0	0,0	0,0	0,0	0,0	0,0	0,0	0,0	0,0	0,0
P	Erziehung und Unterricht	11,5	12,2	11,9	22,9	14,6	11,9	13,4	10,0	21,6	51,2	0,0	36,2
85	Erziehung und Unterricht	11,5	12,2	11,9	22,9	14,6	11,9	13,4	10,0	21,6	51,2	0,0	36,2
Q	Gesundheits- und Sozialwesen	2,1	2,1	2,4	4,3	2,7	2,4	1,7	6,0	5,2	9,7	17,4	30,4
86	Gesundheitswesen	2,8	2,9	3,2	5,4	3,5	3,2	2,4	7,7	6,6	13,2	19,6	36,5
87	Heime (ohne Erholungs- und Ferienheime)	3,3	3,0	3,5	6,8	3,4	3,6	2,9	11,5	7,5	11,9	33,2	26,8
88	Sozialwesen (ohne Heime)	4,2	3,7	5,6	10,7	4,4	5,6	3,0	12,4	17,1	10,6	17,9	48,2
R-S	Sonstige Dienstleistungen	3,8	3,6	2,8	8,5	3,5	2,9	2,8	10,1	4,9	13,4	15,6	10,8
R	Kunst, Unterhaltung und Erholung	1,8	1,7	1,7	3,1	1,7	1,6	1,6	2,0	1,6	4,8	4,9	5,2
90	Kreative, künstlerische und unterhaltende Tätigkeiten	1,3	1,0	1,6	0,3	2,0	1,6	1,1	3,3	2,4	7,0	7,1	8,1
91	Bibliotheken, Archive, Museen, botanische und zoologische Gärten	0,5	0,2	0,2	0,4	0,2	0,2	0,2	0,6	0,4	1,4	1,4	1,7
92	Spiel-, Wett- und Lotteriewesen	0,2	0,2	0,2	0,3	0,3	0,2	0,2	1,0	0,3	0,6	0,7	0,0
93	Erbringung von Dienstleistungen des Sports, der Unterhaltung und der Erholung	2,5	2,6	2,4	3,1	2,4	2,4	2,5	1,6	1,3	3,2	3,1	7,0
S	Erbringung von sonstigen Dienstleistungen	5,7	5,3	4,0	13,8	4,8	4,2	4,2	12,7	6,6	16,2	30,2	13,9
94	Interessenvertretungen sowie kirchliche und sonstige religiöse Vereinigungen (ohne Sozialwesen und Sport)	5,8	5,2	3,9	15,1	4,7	3,9	4,1	14,5	7,2	19,1	38,9	16,6
95	Reparatur von Datenverarbeitungsgeräten und Gebrauchsgütern	0,1	0,1	0,1	0,1	0,1	0,0	0,0	0,7	0,2	1,2	1,8	1,8
96	Erbringung von sonstigen überwiegend persönlichen Dienstleistungen	3,5	3,3	3,3	8,2	5,6	3,5	2,1	12,5	6,3	12,2	34,6	14,7

Früheres Bundesgebiet und Berlin

Unternehmen mit 1000 Arbeitnehmern und mehr

Wirtschaftszweig	Nettoarbeitskosten je geleistete Stunde	Kosten je Vollzeiteinheit										
		Bruttoarbeitskosten insg.	Lohnnebenkosten insg.	Sonderzahlungen	Vergütung für nicht gearbeitete Tage	Sozialbeiträge der Arbeitgeber	Gesetzliche Arbeitgeberbeiträge	Betriebliche Altersversorgung	Lohnfortzahlung	Berufliche Aus- und Weiterbildung	Sonstige Aufwendungen	Lohnsubventionen
B-S Produzierendes Gewerbe und Dienstleistungsbereich	0,2	0,2	0,3	0,4	0,2	0,3	0,2	0,6	0,3	0,5	1,4	1,9
B-N Produzierendes Gewerbe und marktbestimmte Dienstleistungen	0,3	0,3	0,4	0,4	0,3	0,4	0,3	0,7	0,4	0,6	0,6	2,0
B-F Produzierendes Gewerbe	0,1	0,1	0,2	0,2	0,1	0,2	0,0	0,7	0,1	0,4	0,5	0,6
B-E Produzierendes Gewerbe ohne Baugewerbe	0,1	0,1	0,2	0,2	0,1	0,2	0,0	0,7	0,1	0,4	0,5	0,7
B Bergbau und Gewinnung von Steinen und Erden	0,1	0,1	0,0	0,1	0,1	0,0	0,0	0,0	0,0	0,2	0,2	0,2
05 Kohlenbergbau	0,0	0,0	0,0	0,0	0,0	0,0	0,0	0,0	0,0	0,2	0,0	0,0
06 Gewinnung von Erdöl und Erdgas	0,0	0,1	0,1	0,5	0,1	0,1	0,0	0,2	0,1	0,3	0,0	0,0
07 Erzbergbau	0,0	0,0	0,0	0,0	0,0	0,0	0,0	0,0	0,0	0,0	0,0	0,0
08 Gewinnung von Steinen und Erden, sonstiger Bergbau	0,2	0,2	0,2	0,8	0,1	0,2	0,2	0,8	0,1	0,8	0,5	0,6
09 Erbringung von Dienstleistungen für den Bergbau und für die Gewinnung von Steinen und Erden	0,0	0,0	0,0	0,0	0,0	0,0	0,0	0,0	0,0	0,0	0,0	0,0
C Verarbeitendes Gewerbe	0,1	0,1	0,2	0,2	0,1	0,2	0,1	0,8	0,2	0,4	0,6	0,6
10 Herstellung von Nahrungs- und Futtermitteln	0,5	0,4	0,4	0,9	0,4	0,4	0,3	1,4	0,7	0,7	0,7	1,7
11 Getränkeherstellung	0,1	0,2	0,1	0,2	0,2	0,2	0,1	0,8	0,1	0,4	0,9	2,4
12 Tabakverarbeitung	0,1	0,1	0,4	0,1	0,1	0,4	0,0	0,6	0,5	0,4	0,7	0,0
13 Herstellung von Textilien	0,2	0,2	0,2	0,4	0,2	0,2	0,1	0,6	0,0	0,4	0,6	0,0
14 Herstellung von Bekleidung	0,6	0,6	0,5	0,2	0,7	0,5	0,7	0,3	0,3	0,5	0,4	0,6
15 Herstellung von Leder, Lederwaren und Schuhen	0,0	0,0	0,0	0,0	0,0	0,0	0,0	0,0	0,0	0,0	0,0	0,0
16 Herstellung von Holz-, Flecht-, Korb- und Korkwaren (ohne Möbel)	0,0	0,0	0,0	0,1	0,0	0,0	0,0	0,6	0,1	0,6	0,6	0,6
17 Herstellung von Papier, Pappe und Waren daraus	1,1	1,1	1,5	0,9	1,2	1,5	0,8	3,6	1,4	1,1	1,5	3,6
18 Herstellung von Druckerzeugnissen, Vervielfältigung von bespielten Ton-, Bild- und Datenträgern	0,3	0,3	0,5	0,2	0,1	0,5	0,0	0,9	0,2	0,6	0,2	0,0
19 Kokerei und Mineralölverarbeitung	0,1	0,1	0,2	0,2	0,0	0,2	0,0	0,2	0,1	1,9	1,9	0,5
20 Herstellung von chemischen Erzeugnissen	0,1	0,1	0,1	0,1	0,1	0,1	0,0	0,3	0,1	0,4	0,7	0,5
21 Herstellung von pharmazeutischen Erzeugnissen	0,1	0,1	0,2	0,3	0,1	0,2	0,0	0,2	0,1	0,2	0,5	1,3
22 Herstellung von Gummi- und Kunststoffwaren	0,2	0,2	0,8	0,1	0,2	0,8	0,2	2,6	0,7	2,7	2,9	2,9
23 Herstellung von Glas und Glaswaren, Keramik, Verarbeitung von Steinen und Erden	0,5	0,4	0,6	0,8	0,3	0,6	0,2	1,5	0,4	1,5	2,0	3,0
24 Metallerzeugung und -bearbeitung	0,0	0,0	0,1	0,1	0,0	0,1	0,1	0,2	0,1	0,3	0,9	0,5
25 Herstellung von Metallerzeugnissen	0,5	0,4	0,7	2,9	0,4	0,7	0,4	4,9	0,6	4,4	2,1	2,4
26 Herstellung von Datenverarbeitungsgeräten, elektronischen und optischen Erzeugnissen	0,0	0,0	0,0	0,1	0,0	0,0	0,0	0,2	0,0	0,2	0,4	0,4
27 Herstellung von elektrischen Ausrüstungen	0,4	0,4	1,1	1,2	0,5	1,1	0,5	4,3	1,2	2,9	4,7	3,1
28 Maschinenbau	0,3	0,2	0,9	0,6	0,2	1,0	0,1	5,6	0,6	1,4	2,1	2,9
29 Herstellung von Kraftwagen und Kraftwagenteilen	0,0	0,0	0,1	0,1	0,0	0,1	0,0	0,3	0,1	0,3	0,6	0,6
30 Sonstiger Fahrzeugbau	0,0	0,0	0,1	0,1	0,2	0,1	0,0	10,1	0,1	0,6	1,0	1,2
31 Herstellung von Möbeln	0,4	0,3	0,3	1,1	0,2	0,3	0,3	1,3	0,3	0,3	0,8	8,6
32 Herstellung von sonstigen Waren	0,2	0,1	0,2	0,4	0,1	0,2	0,1	0,6	0,2	0,5	1,0	0,7
33 Reparatur und Installation von Maschinen und Ausrüstungen	0,1	0,1	0,1	0,2	0,1	0,1	0,0	0,5	0,1	0,4	0,5	0,9
D Energieversorgung	0,0	0,0	0,0	0,1	0,0	0,0	0,0	0,1	0,0	0,3	0,2	0,6
35 Energieversorgung	0,0	0,0	0,0	0,1	0,0	0,0	0,0	0,1	0,0	0,3	0,2	0,6
E Wasserversorgung, Abwasser- und Abfallentsorgung und Beseitigung von Umweltverschmutzungen	0,1	0,1	0,2	0,4	0,1	0,2	0,1	0,5	0,5	0,5	0,7	1,0
36 Wasserversorgung	0,1	0,1	0,3	0,4	0,0	0,3	0,1	0,8	0,8	0,1	0,6	0,0
37 Abwasserentsorgung	0,0	0,0	0,0	0,7	0,0	0,0	0,1	0,8	1,2	0,7	0,9	0,0
38 Sammlung, Behandlung und Beseitigung von Abfällen, Rückgewinnung	0,1	0,3	0,2	0,4	0,3	0,2	0,2	0,4	0,8	0,5	0,4	1,4
39 Beseitigung von Umweltverschmutzungen und sonstige Entsorgung	0,0	0,0	0,0	0,0	0,0	0,0	0,0	0,0	0,0	0,0	0,0	0,0
F Baugewerbe	0,4	0,3	0,1	0,4	0,4	0,1	0,4	1,6	0,8	3,6	1,6	2,0
41 Hochbau	1,8	1,8	0,8	2,0	1,9	1,0	0,2	6,0	3,4	15,6	4,4	7,2
42 Tiefbau	0,0	0,0	0,1	0,1	0,1	0,1	0,1	0,3	0,2	0,4	0,6	1,0
43 Vorbereitende Baustellenarbeiten, Bauinstallation und sonstiges Ausbaugewerbe	0,2	0,2	0,2	0,4	0,2	0,2	0,2	0,9	0,2	0,4	0,5	1,0
G-S Dienstleistungsbereich	0,3	0,3	0,3	0,5	0,3	0,3	0,3	0,7	0,3	0,7	2,1	2,0
G-N Marktbestimmte Dienstleistungen	0,6	0,6	0,7	0,8	0,6	0,7	0,6	1,1	0,7	1,3	1,2	2,2
G-I Handel, Verkehr und Lagerei	0,7	0,6	0,8	1,1	0,7	0,8	0,5	2,0	0,9	2,2	1,6	1,5
G Handel, Instandhaltung und Reparatur von Kraftfahrzeugen	0,8	0,8	0,9	1,5	0,9	0,8	0,6	3,9	0,8	3,9	2,8	4,4
45 Handel mit Kraftfahrzeugen, Instandhaltung und Reparatur von Kraftfahrzeugen	0,2	0,2	0,2	0,3	0,2	0,2	0,1	0,5	0,2	0,4	0,4	1,8
46 Großhandel (ohne Handel mit Kraftfahrzeugen)	1,5	1,2	1,5	2,1	1,2	1,5	0,9	5,4	1,0	7,2	3,1	12,6
47 Einzelhandel (ohne Handel mit Kraftfahrzeugen)	0,4	0,5	0,5	1,0	0,7	0,4	0,5	3,6	1,0	3,4	4,4	4,7
H Verkehr und Lagerei	0,4	0,4	0,5	0,7	0,4	0,5	0,3	1,1	0,5	0,6	0,6	1,2
49 Landverkehr und Transport in Rohrfernleitungen	0,1	0,1	0,1	0,3	0,1	0,1	0,1	0,3	0,2	0,2	0,2	0,3
50 Schifffahrt	0,1	0,1	0,1	0,1	0,1	0,1	0,1	0,2	0,3	0,1	0,3	0,0
51 Luftfahrt	0,4	0,3	0,5	0,2	0,2	0,5	0,2	0,8	0,4	0,8	1,4	3,2
52 Lagerei sowie Erbringung von sonstigen Dienstleistungen für den Verkehr	0,8	0,7	0,8	1,1	0,9	0,8	0,7	2,0	0,8	0,7	1,2	2,7

Früheres Bundesgebiet und Berlin
 Unternehmen mit 1000 Arbeitnehmern und mehr

Wirtschaftszweig	Nettoarbeitskosten je geleistete Stunde	Kosten je Vollzeiteneinheit										
		Bruttoarbeitskosten insg.	Lohnnebenkosten insg.	Sonderzahlungen	Vergütung für nicht gearbeitete Tage	Sozialbeiträge der Arbeitgeber	Gesetzliche Arbeitgeberbeiträge	Betriebliche Altersversorgung	Lohnfortzahlung	Berufliche Aus- und Weiterbildung	Sonstige Aufwendungen	Lohnsubventionen
53 Post-, Kurier- und Expressdienste	0,9	0,9	0,9	1,3	1,0	0,9	0,7	1,3	1,1	1,2	1,2	31,5
I Gastgewerbe	3,0	2,3	3,7	6,4	3,5	3,9	3,4	2,3	9,0	3,8	2,5	31,4
55 Beherbergung	0,2	0,1	0,2	0,3	0,2	0,2	0,1	1,4	0,2	0,4	0,9	1,0
56 Gastronomie	3,8	2,0	3,9	12,9	3,7	4,1	3,8	9,7	12,1	10,7	4,3	61,7
J Information und Kommunikation	0,5	0,5	0,6	0,7	0,4	0,6	0,4	1,1	0,4	1,2	5,5	4,8
58 Verlagswesen	2,7	2,7	2,6	4,6	3,6	2,6	2,1	4,5	3,8	10,1	4,5	5,2
59 Herstellung, Verleih und Vertrieb von Filmen und Fernsehprogrammen, Kinos, Tonstudios und Verlegen von Musik	1,7	1,6	2,2	2,7	1,7	2,2	0,9	3,6	2,4	2,5	2,7	5,2
60 Rundfunkveranstalter	0,2	0,2	0,2	0,4	0,3	0,2	0,0	0,3	0,2	0,8	0,7	1,3
61 Telekommunikation	1,1	1,1	1,4	0,9	0,9	1,4	1,6	1,2	0,5	4,4	5,3	4,3
62 Erbringung von Dienstleistungen der Informationstechnologie	0,5	0,4	0,6	0,8	0,3	0,7	0,4	1,3	0,4	0,5	5,8	6,0
63 Informationsdienstleistungen	1,3	1,3	1,6	1,5	1,4	1,7	1,0	2,6	1,4	1,5	1,6	14,7
K Erbringung von Finanz- und Versicherungsdienstleistungen	0,1	0,1	0,2	0,3	0,1	0,2	0,1	0,3	0,1	1,5	0,4	0,7
64 Erbringung von Finanzdienstleistungen	0,1	0,1	0,1	0,1	0,1	0,1	0,1	0,2	0,1	0,3	0,2	0,8
65 Versicherungen, Rückversicherungen und Pensionskassen (ohne Sozialversicherung)	0,1	0,1	0,3	0,2	0,1	0,3	0,1	0,8	0,3	0,5	0,8	0,9
66 Mit Finanz- und Versicherungsdienstleistungen verbundene Tätigkeiten	1,6	1,6	2,0	2,3	1,1	1,4	0,4	3,3	0,3	29,8	39,1	3,2
L Grundstücks- und Wohnungswesen	5,7	5,1	11,9	17,5	3,9	11,8	4,7	34,6	7,1	26,3	12,6	43,9
68 Grundstücks- und Wohnungswesen	5,7	5,1	11,9	17,5	3,9	11,8	4,7	34,6	7,1	26,3	12,6	43,9
M-N Erbringung von freiberuflichen, wissenschaftlichen und technischen Dienstleistungen sowie Dienstleistungen von sonstigen wirtschaftlichen Dienstleistungen	1,8	1,9	2,1	2,1	1,8	2,2	2,1	2,1	1,9	2,1	2,4	5,3
M Erbringung von freiberuflichen, wissenschaftlichen und technischen Dienstleistungen	0,5	0,5	0,5	0,6	0,5	0,5	0,4	1,1	0,6	1,6	2,6	2,9
69 Rechts- und Steuerberatung, Wirtschaftsprüfung	1,9	2,5	2,5	3,5	1,8	2,2	0,9	6,1	2,2	7,9	7,9	8,0
70 Verwaltung und Führung von Unternehmen und Betrieben, Unternehmensberatung	0,4	0,4	0,5	0,8	0,4	0,5	0,3	1,1	0,6	1,6	4,5	5,5
71 Architektur- und Ingenieurbüros, technische, physikalische und chemische Untersuchung	0,4	0,4	0,5	1,0	0,2	0,5	0,3	1,3	0,3	1,4	3,6	5,2
72 Forschung und Entwicklung	0,1	0,0	0,1	0,1	0,1	0,1	0,0	0,3	0,1	0,4	0,6	1,1
73 Werbung und Marktforschung	7,4	7,7	6,7	11,9	9,9	6,7	5,9	12,3	9,7	9,9	12,1	29,9
74 Sonstige freiberufliche, wissenschaftliche und technische Tätigkeiten	0,3	0,4	0,3	0,4	0,3	0,3	0,3	0,6	0,1	0,5	0,4	1,8
75 Veterinärwesen	0,0	0,0	0,0	0,0	0,0	0,0	0,0	0,0	0,0	0,0	0,0	0,0
N Erbringung von sonstigen wirtschaftlichen Dienstleistungen	3,8	3,9	4,3	6,5	3,6	4,4	3,8	3,0	3,3	3,6	3,5	10,2
77 Vermietung von beweglichen Sachen	1,0	2,0	0,1	2,0	1,5	0,1	1,7	17,2	2,5	4,2	11,7	17,1
78 Vermittlung und Überlassung von Arbeitskräften	6,7	6,9	7,8	11,2	6,1	8,0	6,7	5,9	5,7	4,6	3,0	13,4
79 Reisebüros, Reiseveranstalter und Erbringung sonstiger Reservierungsdienstleistungen	0,1	0,1	0,1	0,4	0,1	0,1	0,0	0,2	0,1	0,6	0,7	1,1
80 Wach- und Sicherheitsdienste sowie Detekteien	0,2	0,1	0,5	2,2	0,3	0,4	0,3	2,5	0,6	2,0	1,3	2,2
81 Gebäudebetreuung; Garten- und Landschaftsbau	0,6	0,6	0,6	2,6	0,6	0,6	0,6	4,5	1,3	4,0	3,6	11,2
82 Erbringung von wirtschaftlichen Dienstleistungen für Unternehmen und Privatpersonen a.n.g.	9,3	9,4	8,2	16,7	12,4	8,2	7,8	11,6	9,9	14,8	21,8	14,0
O-S Nicht marktbestimmte Dienstleistungen	0,3	0,3	0,4	0,7	0,4	0,4	0,4	0,8	0,3	0,8	3,2	5,7
O-Q Öffentliche Verwaltung, Verteidigung, Sozialversicherung, Erziehung und Unterricht, Gesundheits- und Sozialwesen	0,3	0,3	0,4	0,7	0,4	0,4	0,5	0,8	0,3	0,8	3,3	5,6
O Öffentliche Verwaltung, Verteidigung, Sozialversicherung	0,0	0,0	0,0	0,0	0,0	0,0	0,0	0,0	0,0	0,0	0,0	0,0
84 Öffentliche Verwaltung, Verteidigung, Sozialversicherung	0,0	0,0	0,0	0,0	0,0	0,0	0,0	0,0	0,0	0,0	0,0	0,0
P Erziehung und Unterricht	0,2	0,0	0,1	0,1	0,1	0,1	0,2	0,1	0,1	0,1	0,0	0,9
85 Erziehung und Unterricht	0,2	0,0	0,1	0,1	0,1	0,1	0,2	0,1	0,1	0,1	0,0	0,9
Q Gesundheits- und Sozialwesen	1,2	1,2	1,3	2,5	1,7	1,2	0,8	3,2	1,4	4,2	13,9	6,7
86 Gesundheitswesen	0,6	0,5	0,8	1,2	1,3	0,7	0,3	2,5	1,3	4,3	14,9	7,0
87 Heime (ohne Erholungs- und Ferienheime)	3,3	3,2	3,8	11,2	3,2	3,7	2,5	12,9	2,4	12,2	14,8	22,0
88 Sozialwesen (ohne Heime)	0,4	0,4	0,3	1,4	0,8	0,4	0,4	1,7	1,8	4,0	37,4	5,3
R-S Sonstige Dienstleistungen	1,1	1,0	1,1	3,3	1,1	1,1	0,4	3,2	3,0	8,3	7,6	30,9
R Kunst, Unterhaltung und Erholung	0,9	0,5	0,5	2,4	0,4	0,5	0,1	2,3	1,3	1,6	2,9	3,6
90 Kreative, künstlerische und unterhaltende Tätigkeiten	0,0	0,0	0,1	0,0	0,0	0,1	0,0	0,2	0,1	0,7	0,8	1,3
91 Bibliotheken, Archive, Museen, botanische und zoologische Gärten	0,1	0,1	0,1	0,2	0,1	0,1	0,1	0,3	0,1	0,2	0,7	1,3
92 Spiel-, Wett- und Lotteriewesen	0,3	0,1	0,1	1,0	0,1	0,1	0,1	1,8	0,6	1,8	1,8	1,8
93 Erbringung von Dienstleistungen des Sports, der Unterhaltung und der Erholung	2,3	1,3	0,5	9,2	0,8	0,6	0,9	11,5	0,8	2,4	9,1	9,4
S Erbringung von sonstigen Dienstleistungen	1,9	1,6	1,7	4,5	1,5	1,8	0,8	4,5	3,9	8,7	11,8	33,4
94 Interessenvertretungen sowie kirchliche und sonstige religiöse Vereinigungen (ohne Sozialwesen und Sport)	3,1	2,5	2,7	6,0	2,3	2,9	1,6	6,4	5,0	11,0	15,8	32,4
95 Reparatur von Datenverarbeitungsgeräten und Gebrauchsgütern	0,5	0,4	0,5	0,7	0,5	0,5	0,4	0,9	0,3	0,9	1,0	1,2
96 Erbringung von sonstigen überwiegend persönlichen Dienstleistungen	1,0	1,5	1,5	2,9	1,9	1,5	1,1	3,1	1,6	3,0	3,2	3,4

**Veröffentlichungen des Statistischen Bundesamtes über Arbeitskosten in
Fachserien und ähnlichem**

Titel der Veröffentlichung	Erschienen	
	Monat	Jahr
<u>Statistik der Bundesrepublik Deutschland, Band 246/3</u> Aufwendungen der Unternehmen für ihre Arbeitnehmer in Industrie und Handel im Jahre 1957	---	---
<u>Fachserie M, Reihe 15 (Sonderbeitrag)</u> Aufwendungen der Arbeitgeber für Löhne und Lohnnebenkosten in 14 ausgewählten Industriezweigen 1959	April	1962
Aufwendungen der Arbeitgeber für Löhne und Lohnnebenkosten in 8 ausgewählten Industriezweigen 1960	November	1962
Aufwendungen der Arbeitgeber für Löhne und Lohnnebenkosten in ausgewählten Industriezweigen 1961	November	1963
Aufwendungen der Arbeitgeber für Löhne und Lohnnebenkosten in 14 ausgewählten Industriezweigen 1962	August	1964
Aufwendungen der Arbeitgeber für Löhne und Lohnnebenkosten in 8 ausgewählten Industriezweigen 1963	August	1965
Aufwendungen der Arbeitgeber für Löhne und Lohnnebenkosten in ausgewählten Industriezweigen 1964	Oktober	1966
Aufwendungen der Arbeitgeber für Personal- und Personalnebenkosten in Industrie und Handwerk 1966	Dezember	1968
Aufwendungen der Arbeitgeber für Personal- und Personalnebenkosten im Produzierenden Gewerbe 1969	Januar	1973
Aufwendungen der Arbeitgeber für Personal- und Personalnebenkosten im Einzelhandel sowie im Bank- und Versicherungsgewerbe 1970	September	1973
Aufwendungen der Arbeitgeber für Personal- und Personalnebenkosten im Produzierenden Gewerbe 1972	Dezember	1974
<u>Fachserie 16</u> Aufwendungen der Arbeitgeber im Groß- und Einzelhandel sowie im Bank- und	Februar	1977
Aufwendungen der Arbeitgeber im Produzierenden Gewerbe 1975	April	1978
Aufwendungen der Arbeitgeber im Produzierenden Gewerbe 1978	September	1981
Aufwendungen der Arbeitgeber im Groß- und Einzelhandel sowie im Bank- und Versicherungsgewerbe 1978	Dezember	1981
Aufwendungen der Arbeitgeber im Produzierenden Gewerbe 1981	September	1983
Aufwendungen der Arbeitgeber im Groß- und Einzelhandel sowie im Bank- und Versicherungsgewerbe 1981	Februar	1984
Arbeitskosten im Produzierenden Gewerbe 1984	September	1986
Arbeitskosten im Groß- und Einzelhandel sowie im Bank- und Versicherungsgewerbe 1984	Dezember	1986
Arbeitskosten im Produzierenden Gewerbe 1988	Oktober	1990
Arbeitskosten im Groß- und Einzelhandel sowie Bank- und Versicherungsgewerbe 1988	November	1990
Arbeitskosten im Produzierenden Gewerbe 1992	September	1995
Arbeitskosten in ausgewählten Dienstleistungsbereichen 1992	Dezember	1995
Arbeitskosten im Produzierenden Gewerbe und ausgewählten Dienstleistungsbereichen 1996, Heft 1 - Erste Ergebnisse für Deutschland -	Februar	1999

**Veröffentlichungen des Statistischen Bundesamtes über Arbeitskosten in
Fachserien und ähnlichem**

Titel der Veröffentlichung	Erschienen	
	Monat	Jahr
Arbeitskosten im Produzierenden Gewerbe 1996, Heft 2 - Ergebnisse für das frühere Bundesgebiet sowie die neuen Länder und Berlin-Ost -	Juni	1999
Arbeitskosten in ausgewählten Dienstleistungsbereichen 1996, Heft 3 - Ergebnisse für das frühere Bundesgebiet sowie die neuen Länder und Berlin-Ost -	August	1999
Ergebnisse der Arbeitskostenerhebung 2000 für Deutschland	Januar	2003
Arbeitskosten im Produzierenden Gewerbe und ausgewählten Dienstleistungsbereichen 2000, Heft 1 - Ergebnisse für Deutschland -	Februar	2003
Arbeitskosten im Produzierenden Gewerbe und ausgewählten Dienstleistungsbereichen 2000, Heft 2 - Ergebnisse für das frühere Bundesgebiet sowie für die neuen Länder und Berlin Ost -	März	2003
Arbeitskosten im Produzierenden Gewerbe und ausgewählten Dienstleistungsbereichen 2004, Heft 1 - Ergebnisse für Deutschland -	Januar	2007
Arbeitskosten im Produzierenden Gewerbe und ausgewählten Dienstleistungsbereichen 2004, Heft 2 - Ergebnisse für das frühere Bundesgebiet einschließlich Berlin -	Januar	2007
Arbeitskosten im Produzierenden Gewerbe und ausgewählten Dienstleistungsbereichen 2004, Heft 3 - Ergebnisse für die neuen Länder -	Januar	2007
Arbeitskosten im Produzierenden Gewerbe und ausgewählten Dienstleistungsbereichen 2008, Heft 1 - Ergebnisse für Deutschland -	Dezember	2010
Arbeitskosten im Produzierenden Gewerbe und ausgewählten Dienstleistungsbereichen 2008, Heft 2 - Ergebnisse für das frühere Bundesgebiet einschließlich Berlin -	Dezember	2010
Arbeitskosten im Produzierenden Gewerbe und ausgewählten Dienstleistungsbereichen 2008, Heft 3 - Ergebnisse für die neuen Länder -	Dezember	2010
Arbeitskosten im Produzierenden Gewerbe und ausgewählten Dienstleistungsbereichen 2012, Heft 1 - Ergebnisse für Deutschland -	August	2014
Arbeitskosten im Produzierenden Gewerbe und ausgewählten Dienstleistungsbereichen 2012, Heft 2 - Ergebnisse für das frühere Bundesgebiet einschließlich Berlin -	August	2014
Arbeitskosten im Produzierenden Gewerbe und ausgewählten Dienstleistungsbereichen 2012, Heft 3 - Ergebnisse für die neuen Länder -	August	2014
<u>Pressebrochüren</u>		
Wie entwickeln sich die Arbeitskosten? – Der neue vierteljährliche Arbeitskostenindex für Deutschland	Juni	2005
Was kostet Arbeit in Deutschland? - Ergebnisse der Arbeitskostenerhebung 2004 Presseexemplar	August	2006

Veröffentlichungen des Statistischen Bundesamtes über Arbeitskosten in

"Wirtschaft und Statistik"

Titel des Aufsatzes	Erschienen	
	Heft	Jahr
Die Aufwendungen der Unternehmen für ihre Arbeitnehmer im Jahr 1955	5	1958
Die Aufwendungen der Unternehmen für ihre Arbeitnehmer im Jahr 1957	7	1960
Die Aufwendungen der Arbeitgeber für Löhne und Lohnnebenkosten in 14 ausgewählten Industriezweigen 1959	4	1962
Die Lohnkosten in 14 Industriezweigen der Europäischen Wirtschaftsgemeinschaft im Jahr 1959	6	1962
Die Aufwendungen der Arbeitgeber für Löhne und Lohnnebenkosten in 8 ausgewählten Industriezweigen 1960	2	1963
Die Aufwendungen der Arbeitgeber für Löhne und Lohnnebenkosten in ausgewählten Industriezweigen 1961	8	1963
Die Lohnnebenkosten in 8 Industriezweigen der Europäischen Wirtschaftsgemeinschaft im Jahr 1960	11	1963
Die Aufwendungen der Arbeitgeber für Löhne und Lohnnebenkosten in 14 ausgewählten Industriezweigen 1962	6	1964
Die Lohnkosten in 13 Industriezweigen der Europäischen Wirtschaftsgemeinschaft im Jahre 1961	9	1964
Aufwendungen der Arbeitgeber für Löhne und Lohnnebenkosten in 8 ausgewählten Industriezweigen 1963	6	1965
Die Lohnnebenkosten in 15 Industriezweigen der Europäischen Wirtschaftsgemeinschaft 1962	7	1965
Die Aufwendungen der Arbeitgeber für Personal- und Personalnebenkosten in 13 ausgewählten Industriezweigen 1964	9	1966
Die Aufwendungen der Arbeitgeber für Personal- und Personalnebenkosten im Produzierenden Gewerbe 1966	10	1968
Aufwendungen der Arbeitgeber für Personal- und Personalnebenkosten im Straßenverkehrsgewerbe 1967	7	1969
Personal- und Personalnebenkosten im Produzierenden Gewerbe 1969	4	1973
Personal- und Personalnebenkosten im Produzierenden Gewerbe 1972	1	1975
Personalkosten im Groß- und Einzelhandel sowie im Bank- und Versicherungsgewerbe 1974	12	1976
Personal- und Personalnebenkosten im Produzierenden Gewerbe 1975	12	1977
Personalkosten im Produzierenden Gewerbe 1978	5	1981
Personalkosten im Groß- und Einzelhandel sowie im Bank- und Versicherungsgewerbe 1978	11	1981
Arbeitskosten im Produzierenden Gewerbe 1981	7	1983
Arbeitskosten im Groß- und Einzelhandel sowie im Bank- und Versicherungsgewerbe 1981	1	1984
Verbreitung der betrieblichen Altersversorgung im Produzierenden Gewerbe -Ergebnisse der Arbeitskostenerhebung-	8	1984
Arbeitskosten im Produzierenden Gewerbe 1984	8	1986
Arbeitskosten im Groß- und Einzelhandel sowie im Bank- und Versicherungsgewerbe 1984	1	1987
Arbeitskosten im Produzierenden Gewerbe 1988	7	1990
Arbeitskosten im Groß- und Einzelhandel sowie im Bank- und Versicherungsgewerbe 1988	10	1990
Arbeitskosten im Produzierenden Gewerbe 1992	5	1995

**Veröffentlichungen des Statistischen Bundesamtes über Arbeitskosten in
"Wirtschaft und Statistik"**

Titel des Aufsatzes	Erschienen	
	Heft	Jahr
Arbeitskosten in ausgewählten Dienstleistungsbereichen 1992	10	1995
Arbeitskosten im Produzierenden Gewerbe und ausgewählten Dienstleistungsbereichen 1996	2	1999
Auf dem Weg zum Europäischen Arbeitskostenindex	8	2004
Neuer Konjunkturindikator: Der vierteljährliche Arbeitskostenindex	11	2005
Möglichkeiten der Erfassung von Arbeitszeiten in Unternehmensbefragungen	7	2006
Neukonzeption der Arbeitskostenerhebung	10	2006
Arbeitskostenerhebung 2008	9	2010
Arbeitskostenerhebung 2012	12	2014

Arbeitskostenerhebung

Erhebung der Struktur der Arbeitskosten
nach § 5 Verdienststatistikgesetz



2012

Erscheinungsfolge: Alle vier Jahre
Erschienen am 21.01.2015

Weitere Informationen zur Thematik dieser Publikation unter:
Telefon: 0611 / 75 3541; Fax: 0611 / 72 4000;
www.destatis.de/Kontakt

© Statistisches Bundesamt, Wiesbaden 2015

Vervielfältigungen und Verbreitung, auch auszugsweise, mit Quellenangabe gestattet.

Kurzfassung

- 1 Allgemeine Angaben zur Statistik** **Seite 3**
- *Grundgesamtheit*: Betriebe von Unternehmen mit zehn und mehr Beschäftigten.
 - *Erhebungseinheiten*: Unternehmen mit zehn und mehr Beschäftigten.
 - *Berichtszeitraum*: 2012.
 - *Periodizität*: Alle vier Jahre.
 - *Rechtsgrundlagen*: Verordnung (EG) Nr. 530/1999, Verdienststatistikgesetz (VerdStatG) vom 21. Dezember 2006.
 - *Qualitätssicherung*: Internationale Standards (ILO, EU) wurden berücksichtigt.
 - *Qualitätsbewertung*: Genaue Statistik für Verhältniswerte (Durchschnitte und Anteile).
- 2 Inhalte und Nutzerbedarf** **Seite 4**
- *Inhalte der Statistik*: Kosten je Inputeinheit Arbeit, insbesondere Kosten je Arbeitsstunde, in der Gesamtwirtschaft und nach Branchen. Detaillierte Zusammensetzung der Arbeitskosten nach Kostenarten.
 - *Nutzer*: Bundesregierung, Landesregierungen, Europäische Kommission, Arbeitgeber- und Arbeitnehmerorganisationen, wirtschafts- und sozialwissenschaftliche Forschung, Unternehmen.
- 3 Methodik** **Seite 5**
- *Datengewinnung*: Befragung einer repräsentativen Stichprobe von Unternehmen unter Auskunftspflicht bzw. Berechnungen für Betriebe des öffentlichen Dienstes. Die Meldung erfolgte schriftlich per Fragebogen oder elektronisch per Online-Formular.
 - *Datenaufbereitung*: Umfangreiche Überprüfungen der gemeldeten Daten. Bei fehlenden Angaben oder Unstimmigkeiten Rückfragen bei den Auskunftspflichtigen, kaum Imputationen.
 - *Hochrechnung*: Gebundene Hochrechnung (GREG).
- 4 Genauigkeit und Zuverlässigkeit** **Seite 6**
- *Stichprobenbedingte Fehler*: Insgesamt gering, für kleine Branchen erheblich.
 - *Nicht-Stichprobenbedingte Fehler*: Insgesamt gering, Gründe: kaum Antwortausfälle, hohe Genauigkeit der bedeutendsten Kostenarten (Bruttoverdienste, Sozialversicherungsbeiträge) - sie entstammen der Personalverwaltung der Betriebe. Solide Ergebnisse für die tatsächlich geleisteten Arbeitsstunden der Beschäftigten durch kontrollierte Berechnung anstelle direkter Erhebung. Untererfassung von Bildungseinrichtungen in privater Trägerschaft.
 - *Revisionen*: Keine, alle veröffentlichten Daten gelten als endgültig.
- 5 Aktualität und Pünktlichkeit** **Seite 9**
- *Aktualität*: Erste Ergebnisse wurden 19 Monate nach dem Berichtszeitraum veröffentlicht.
 - *Pünktlichkeit*: Ergebnisse lagen zum gesetzlich vorgeschriebenen bzw. zum geplanten Zeitpunkt vor.
- 6 Vergleichbarkeit** **Seite 9**
- *Räumliche Vergleichbarkeit*: EU-weit auf NUTS1-Ebene vergleichbar (in Deutschland: Bundesländer). Keine Ergebnisse auf Ebene der Kreise und Gemeinden.
 - *Zeitliche Vergleichbarkeit*: Vor Berichtsjahr 2004 wegen unterschiedlicher Abdeckung von Wirtschaftszweigen auf das Produzierende Gewerbe beschränkt. Ab 2004 uneingeschränkte Vergleichbarkeit.
- 7 Kohärenz** **Seite 9**
- Ziel ist die Kohärenz mit Ergebnissen der Vierteljährlichen Verdiensterhebung, des Arbeitskostenindex und der Volkswirtschaftlichen Gesamtrechnungen. Arbeitskostenindex, Jahresschätzung Arbeitskosten und Volkswirtschaftliche Gesamtrechnungen nutzen die Daten als Input.
- 8 Verbreitung und Kommunikation** **Seite 10**
- Alle Veröffentlichungen sind im Internet frei zugänglich. Es gibt Pressemitteilungen, Fachserien-Veröffentlichungen, Daten in Online-Datenbanken, einen Artikel über die Methode der Statistik.
- 9 Sonstige fachstatistische Hinweise** **Seite 11**
- Probeweise wurde die Zahl der Beschäftigten mit Anwartschaften auf betriebliche Altersversorgung erhoben.

1 Allgemeine Angaben zur Statistik

1.1 Grundgesamtheit

Betriebe von Unternehmen mit zehn und mehr Beschäftigten des Produzierenden Gewerbes und des Dienstleistungsbereichs [Abschnitte B bis S der Klassifikation der Wirtschaftszweige, Ausgabe 2008 (WZ 2008)]

1.2 Statistische Einheiten (Darstellungs- und Erhebungseinheiten)

- Darstellungseinheiten: Betriebe.

- Erhebungseinheiten (Wirtschaftsabschnitte B bis N, Q bis S und Wirtschaftsgruppen P85.5 und P85.6 der WZ 2008): Unternehmen. Für die Wirtschaftsabteilung O84 und die Wirtschaftsgruppen P85.1, P85.2, P85.3 und P85.4 der WZ 2008 wurden die Daten nicht erhoben, sondern berechnet. Für die Wirtschaftsgruppe Q86.1 wurde der kleinere Teil der Daten berechnet (und zwar für rechtlich unselbstständige Krankenhäuser der öffentlichen Hand), der größere Teil erhoben.

1.3 Räumliche Abdeckung

Deutschland, früheres Bundesgebiet (einschließlich Berlin), neue Länder, Bundesländer.

1.4 Berichtszeitraum/-zeitpunkt

Kalenderjahr 2012.

1.5 Periodizität

Alle vier Jahre.

1.6 Rechtsgrundlagen und andere Vereinbarungen

- Europäische Union: Verordnung (EG) Nr. 530/1999 des Rates vom 9. März 1999 zur Statistik über die Struktur der Verdienste und der Arbeitskosten (ABl. EG Nr. L 63 S. 6), geändert durch Anhang III Nr. 86 der Verordnung (EG) Nr. 1882/2003 des Europäischen Parlaments und des Rates vom 29. September 2003 (ABl. EU Nr. L 284 S. 1), Artikel 14 der Verordnung (EG) Nr. 1893/2006 des Europäischen Parlaments und des Rates vom 20. Dezember 2006 (ABl. EU Nr. L 39 S. 1) und Nr. 3.4. des Anhangs der Verordnung (EG) Nr. 596/2009 des Europäischen Parlaments und des Rates vom 18. Juni 2009 (ABl. EU Nr. L 188 S. 14). Verordnung (EG) Nr. 1726/1999 der Kommission vom 27. Juli 1999 zur Durchführung der Verordnung (EG) Nr. 530/1999 des Rates zur Statistik über die Struktur der Verdienste und der Arbeitskosten in Bezug auf Definition und Übermittlung der Informationen über Arbeitskosten, geändert durch Verordnung (EG) Nr. 1737/2005 der Kommission vom 21. Oktober 2005 (ABl. EU Nr. L 279 S. 11) und Artikel 2 der Verordnung (EG) Nr. 973/2007 der Kommission vom 20. August 2007 (ABl. EU Nr. L 216 S. 10).

- Bundesrepublik Deutschland: Gesetz über die Statistik der Verdienste und Arbeitskosten (Verdienststatistikgesetz - VerdStatG) vom 21. Dezember 2006 (BGBl. I S. 3291), zuletzt geändert durch Artikel 4 des Gesetzes vom 4. November 2010 (BGBl. I S. 1480). Verdienststatistikverordnung 2012 (VerdStatV 2012) vom 2. November 2012 (BGBl. I S. 2277). Bundesstatistikgesetz (BStatG) vom 22. Januar 1987 (BGBl. I S. 462, 565), das zuletzt durch Artikel 3 des Gesetzes vom 7. September 2007 (BGBl. I S. 2246) geändert worden ist.

1.7 Geheimhaltung

1.7.1 Geheimhaltungsvorschriften

Die erhobenen Einzelangaben werden nach § 16 Bundesstatistikgesetz (BStatG) grundsätzlich geheim gehalten. Die Namen und Adressen der Befragten werden in keinem Fall an Dritte weitergegeben. Nach § 16 Abs. 6 BStatG ist es möglich, den Hochschulen oder sonstigen Einrichtungen mit der Aufgabe unabhängiger wissenschaftlicher Forschung für die Durchführung wissenschaftlicher Vorhaben anonymisierte Einzelangaben zur Verfügung zu stellen. Die Pflicht zur Geheimhaltung besteht für alle Personen, die Empfänger von Einzelangaben sind.

1.7.2 Geheimhaltungsverfahren

In Tabellen werden Zellen unterdrückt, wenn der Zellenwert Rückschlüsse auf eine Einzelangabe zulässt (primäre Geheimhaltung). Zusätzlich werden weitere Zellen unterdrückt, damit primär geheimgehaltene Zellenwerte nicht durch Differenzenbildung aufgedeckt werden können (sekundäre Geheimhaltung).

1.8 Qualitätsmanagement

1.8.1 Qualitätssicherung

Eine Bund-Länder-Arbeitsgruppe der Fachreferenten der statistischen Ämter begleitete alle Arbeitsschritte der Erhebung von der rechtlichen und methodischen Vorbereitung bis zur Veröffentlichung der statistischen Ergebnisse. Die Arbeitsgruppe traf sich in regelmäßigen Sitzungen mindestens einmal pro Quartal in den Jahren 2011 bis 2014. Der Fragebogen der Erhebung berücksichtigte die harmonisierten Definitionen der Verordnung (EG) Nr. 1737/2005 der Kommission (siehe Rechtsgrundlagen), Standards der Internationalen Arbeitsorganisation (ILO) zur Gestaltung und Durchführung der Erhebung wurden beachtet. Die gemeldeten Daten wurden in den Statistischen Ämtern der Länder umfangreichen Überprüfungen auf Vollständigkeit und Plausibilität unterzogen. Im Zweifelsfall wurden die Auskunftspflichtigen aufgefordert, die Meldung zu überprüfen und sie zu bestätigen oder zu korrigieren.

1.8.2 Qualitätsbewertung

- *Positiv:* Die erhobenen Angaben der bedeutendsten Kostenarten (Bruttoverdienste, Sozialversicherungsbeiträge) sind von vergleichsweise großer Genauigkeit. Sie stammen meist aus der Personalverwaltung der Betriebe, die internen sowie externen Prüfungen unterliegt. Das gilt nicht immer für Angaben über die Arbeitszeiten und Ausfallzeiten. Diese wurden teilweise von den Betrieben geschätzt. Alle Angaben wurden von den statistischen Ämtern der Länder umfangreichen Überprüfungen unterzogen, die nachweislich zu erheblichen Verbesserungen der Genauigkeit führten. Die Zahl der abgedeckten Beschäftigten war mit 10,4 Millionen außerordentlich hoch, sodass der unvermeidbare Zufallsfehler der Stichprobe vergleichsweise gering ausfiel. Auch bestand eine Pflicht zur Auskunft, sodass Verzerrungen durch selektive Teilnahme bzw. Nichtteilnahme ausgeschlossen werden können.
- *Negativ:* Beschäftigte in Unternehmen mit weniger als zehn Beschäftigten wurden wegen der einschlägigen Maßgabe des EU-Rechts nicht erfasst. Die Ergebnisse decken somit ca. ein Viertel der Beschäftigten Deutschlands nicht ab, was sich auch im Rahmen der Hochrechnung nicht korrigieren ließ. Alle Ergebnisse beziehen sich deshalb auf die Grundgesamtheit, d.h. auf alle Beschäftigten in Unternehmen mit zehn und mehr Beschäftigten, nicht aber auf alle Beschäftigten in Deutschland. Das beeinträchtigt die Aussagekraft der Statistik, insbesondere von Absolutangaben, die deshalb von den statistischen Ämtern nicht aktiv veröffentlicht werden. Kaum beeinträchtigt sind jedoch Zeitvergleiche. Letzteres gilt nur, sofern die verglichenen Berichtszeiträume identische Wirtschaftszweige abdecken (siehe 6.2). Ebenfalls kaum beeinträchtigt sind internationale Vergleiche - der wichtigste Zweck dieser Statistik -, weil die Nichterfassung der Kleinstunternehmen in allen EU-Mitgliedstaaten gilt.

2 Inhalte und Nutzerbedarf

2.1 Inhalte der Statistik

2.1.1 Inhaltliche Schwerpunkte der Statistik

In der Arbeitskostenerhebung werden der Input sowie sämtliche Kosten des Produktionsfaktors Arbeit im Kalenderjahr erfasst. Der Input wird in vier verschiedenen Maßen gemessen: als Jahresdurchschnitt der Beschäftigungsverhältnisse sowie der Vollzeiteinheiten, als Summe der bezahlten Arbeitsstunden und als Summe der tatsächlich geleisteten Arbeitsstunden. Die Kosten werden detailliert erfasst und aufgegliedert. Für Auszubildende, für geringfügig Beschäftigte und für Beamte werden Arbeitsinput und Arbeitskosten getrennt erfasst, sodass ein getrennter Ausweis sowie ein Ein- oder Ausschluss im Ausweis grundsätzlich möglich wird.

Die Arbeitskostenerhebung ermöglicht Aussagen über die Höhe und die strukturelle Zusammensetzung der Kosten je Inputeinheit Arbeit. Der wichtigste Indikator sind die Nettoarbeitskosten je geleistete Arbeitsstunde in der Gesamtwirtschaft bzw. nach Branchen und nach Größe des Unternehmens. Weitere wichtige Indikatoren sind der Anteil der Lohnnebenkosten an den Arbeitskosten - insbesondere der gesetzlichen Lohnnebenkosten - sowie die Zahl der tatsächlich geleisteten Arbeitsstunden je Vollzeitbeschäftigten.

2.1.2 Klassifikationssysteme

- *Gebiet:* Systematik der Gebietseinheiten für die Statistik NUTS ("Nomenclature des unités territoriales statistiques", Stand 31.12.2012).
- *Wirtschaftszweig:* Klassifikation der Wirtschaftszweige, Ausgabe 2008 (WZ 2008).

2.1.3 Statistische Konzepte und Definitionen

- Arbeitskosten

Die Arbeitskosten umfassen die Gesamtheit aller von den Arbeitgebern im Zusammenhang mit der Beschäftigung von Arbeitskräften getragenen Aufwendungen. Die Definitionen der Verordnung (EG) Nr. 1737/2005 der Kommission und die Empfehlungen der Internationalen Arbeitsorganisation (ILO, An integrated system of wages statistics) werden berücksichtigt.

Zu den Bruttoarbeitskosten zählen:

- die Bruttoverdienste (D.11) und
- alle Lohnnebenkosten, dazu zählen:
 - die Sozialbeiträge der Arbeitgeber (D.12), dazu zählen:
 - die gesetzlichen Arbeitgeberbeiträge zur Sozialversicherung,
 - die Aufwendungen für die betriebliche Altersversorgung,
 - die unterstellten Sozialbeiträge der Arbeitgeber (Entgeltfortzahlung, Abfindungen sowie Altersversorgung und Beihilfen für Beamte),
 - die Kosten der beruflichen Aus- und Weiterbildung (D.2),
 - Anwerbungskosten und Berufskleidung (D.3),
 - sowie Steuern und Abgaben auf die Beschäftigung (D.4).

Die Nettoarbeitskosten (D) ergeben sich aus den Bruttoarbeitskosten durch Abzug der Lohnsubventionen (D.5).

Das auch aus den Volkswirtschaftlichen Gesamtrechnungen bekannte Arbeitnehmerentgelt (D.1) ist die Summe aus Bruttoverdiensten (D.11) und Sozialbeiträgen der Arbeitgeber (D.12).

- **Arbeitsinput**

Als Maßeinheiten des Arbeitsinputs werden primär Vollezeiteinheiten (Vollzeitäquivalente) und geleistete Arbeitsstunden (B.1) verwendet. Geleistete Arbeitsstunden sind jener Teil des Arbeitsvolumens, der von den Beschäftigten tatsächlich geleistet wird. Sie umfassen also bezahlte Ausfallstunden, wie zum Beispiel für Urlaub oder Krankheit, nicht. Vollezeiteinheiten sind alle Vollzeitbeschäftigten sowie die entsprechend ihrer geleisteten Arbeitsstunden in Vollzeitarbeitsplätze umgerechneten Teilzeitbeschäftigten, geringfügig Beschäftigten und Auszubildenden.

2.2 Nutzerbedarf

In Deutschland werden die Ergebnisse der Statistik von der Bundesregierung und den Landesregierungen, den Arbeitgeber- und Arbeitnehmerorganisationen, den regionalen Vertretungen der gewerblichen Wirtschaft, der wirtschafts- und sozialwissenschaftlichen Forschung sowie von Unternehmen und Unternehmensberatungen genutzt. Für diese Nutzer steht vor allem der internationale Vergleich von Branchenergebnissen im Fokus, also die Höhe der Arbeitskosten je Arbeitsstunde in Deutschland gegenüber anderen Staaten der EU bzw. weltweit. Politisch ist ferner die zeitliche Entwicklung des Anteils der Lohnnebenkosten, insbesondere der gesetzlich induzierten, von Bedeutung. Beide Nutzungen dienen der Beobachtung und Beurteilung der Wettbewerbsfähigkeit Deutschlands als Produktionsstandort.

Auch auf Ebene der Europäischen Union (Eurostat) dominieren vergleichende Auswertungen zur Beurteilung von Aspekten der Wettbewerbsfähigkeit. Neben den Indikatoren Arbeitskosten je Stunde und Anteil der Lohnnebenkosten spielt hier noch der Vergleich der tatsächlich geleisteten Stunden je Beschäftigten eine Rolle.

2.3 Nutzerkonsultation

Informationen über den Datenbedarf der Hauptnutzer, ihre Beurteilung von Vollständigkeit oder Redundanz sowie ihre Zufriedenheit mit den angebotenen Daten wurden nicht gezielt gesammelt.

Die Bundesministerien, die Statistischen Ämter der Länder, die kommunalen Spitzenverbände sowie Vertreter aus Wirtschaft und Wissenschaft sind im Statistischen Beirat vertreten, der nach § 4 BStatG das Statistische Bundesamt in Grundsatzfragen berät. Fachspezifische Fragen oder Anregungen werden dabei in den vom Statistischen Beirat eingesetzten Fachausschuss "Preise und Verdienste" eingebracht und auch in den Referentenbesprechungen "Verdienste und Arbeitskosten" diskutiert. Neben den institutionalisierten Gremien steht die Verdienstatistik in einem andauernden Dialog mit Verbänden, Firmen, Universitäten und Privatnutzern, deren aus der praktischen Arbeit entstehenden Wünsche ebenfalls in die Weiterentwicklung der Statistik einfließen.

3 Methodik

3.1 Konzept der Datengewinnung

Die Daten wurden vor allem durch eine Erhebung gewonnen. Für den Großteil des öffentlichen Dienstes lagen jedoch bereits genügend Daten vor, sodass auf eine Erhebung verzichtet und stattdessen eine Berechnung durchgeführt wurde.

- *Für Darstellungseinheiten (Betriebe) der Wirtschaftsabschnitte B bis N, Q bis S und Wirtschaftsgruppen P85.5 und P85.6 der WZ 2008:* Primärerhebung bei einer Stichprobe. Die Auswahlgrundlage der Stichprobe umfasste alle Unternehmen mit zehn und mehr sozialversicherungspflichtig Beschäftigten der Abschnitte B bis N, Q bis S und der Gruppen P85.5 und P85.6 der WZ 2008. Die Stichprobe wurde als einstufige Klumpenstichprobe realisiert. Eine Klumpenstichprobe lag insofern vor, als jedes Unternehmen der Stichprobe für alle seine Betriebe Daten melden musste. Die Auswahlgrundlage bildete der aktuelle Stand des statistischen Unternehmensregisters im Statistischen Bundesamt im September 2012. Die Auswahlgrundlage wurde geschichtet nach dem Bundesland des Unternehmens (16 Bundesländer), dem Wirtschaftszweig des Unternehmens (81 Abteilungen) und der Zahl der Beschäftigten des Unternehmens (fünf Größenklassen). Der Stichprobenumfang betrug 32 000 Unternehmen, der Auswahlatz im Durchschnitt 10,5 %. Große Unternehmen wurden mit weit höheren Auswahlätzen einbezogen, Unternehmen mit 1000 und mehr Beschäftigten wurden zu 100 % erfasst (sogenannte Totalschichten). Durch die 32 000 Unternehmen der Stichprobe wurden etwa 210 000 Betriebe mit 10,4 Millionen Beschäftigten erfasst.

- *Für Darstellungseinheiten (Betriebe) der Wirtschaftsabteilung O84, der Wirtschaftsgruppen P85.1, P85.2, P85.3 und P85.4 sowie eines Teils der Wirtschaftsgruppe Q86.1 der WZ 2008 (Großteil des öffentlichen Dienstes):* Die Daten wurden berechnet. Wichtigste Basisstatistik war dabei die Personalstandstatistik 2012. Die Personalstandstatistik ist eine Vollerhebung der Beschäftigten des öffentlichen Dienstes.

3.2 Vorbereitung und Durchführung der Datengewinnung

Primärerhebung: Die Befragung wurde dezentral von den Statistischen Ämtern der Länder durchgeführt. Die Merkmale wurden durch eine schriftliche Befragung der ausgewählten Unternehmen erhoben. Auskunftspflichtig waren dabei die Inhaber der in die Erhebung einbezogenen Unternehmen sowie die mit deren Leitung Beauftragten. Der Fragebogen befindet sich im Anhang. Alternativ konnten die Auskunftspflichtigen alle Angaben auch elektronisch übermitteln. Für diesen Zweck stand das formularbasierte Meldeverfahren IDEV (Internet Datenerhebung im Verbund) zur Verfügung. Knapp die Hälfte der Auskunftspflichtigen meldete über IDEV.

Datenberechnung: Die Daten der wichtigsten Basisstatistik, der Personalstandstatistik, lagen im Statistischen Bundesamt vor, eine Datengewinnung war nicht nötig. Die ergänzend verwendeten Daten der Finanzstatistik lagen ebenfalls im Statistischen Bundesamt vor. Die im Jahr 2012 gültigen tariflichen Parameter (Sonderzahlungen, Arbeitszeiten, Urlaubsanspruch) wurden Tarifverträgen entnommen, die im Statistischen Bundesamt für die Tarifstatistiken gesammelt werden. Angaben über Krankheitstage, Beitragssätze zur Sozialversicherung und andere Parameter wurden einschlägigen Veröffentlichungen entnommen. Aggregierte Daten über die Zusatzversorgung der öffentlichen Hand wurden von den Einrichtungen der Zusatzversorgung zugeliefert.

3.3 Datenaufbereitung (einschl. Hochrechnung)

- Korrektur fehlender Werte (Item-Non-Response)

Primärerhebung: Obwohl ein Großteil der Erhebungsmerkmale den betrieblichen Datenbanken der Entgeltabrechnung beziehungsweise der Personalwirtschaft entnommen wurde, kam es zu zahlreichen fehlerhaften Meldungen. Die Unstimmigkeiten wurden durch Rückfragen und Nachmeldungen im direkten Kontakt mit den Auskunftspflichtigen durch die Statistischen Ämter der Länder korrigiert. Verbleibende fehlende Angaben wurden anhand von plausiblen Vergleichswerten individuell ergänzt.

Datenberechnung: Die Merkmale wurden aus den verfügbaren Merkmalen der Personalstandstatistik abgeleitet bzw. auf deren Basis berechnet. Nur wenige Merkmale der Personalstandstatistik konnten direkt übernommen werden. Dazu zählten die vertragliche Arbeitszeit, der Anteil an der normalen Arbeitszeit eines vollzeitbeschäftigten Arbeitnehmers sowie der Bruttomonatsverdienst im Juni 2012 (auf das Kalenderjahr 2012 hochgerechnet). Alle anderen Merkmale wurden berechnet. Die Berechnungen stützten sich auf Daten der Finanzstatistik, tarifliche Parameter (Sonderzahlungen, Arbeitszeiten, Urlaubsanspruch), Angaben über Krankheitstage, Beitragssätze zur Sozialversicherung bzw. zur Zusatzversorgung der öffentlichen Hand.

- Korrektur von echten Antwortausfällen (Unit-Non-Response)

Primärerhebung: Die gesetzliche Verpflichtung zur Auskunft sicherte eine sehr hohe Unit-Response-Quote: 98,8 % der auskunftspflichtigen Unternehmen meldeten. Der Unit-Non-Response wurde im Rahmen der Hochrechnung korrigiert.

Datenberechnung: Kein Unit-Non-Response möglich.

- Hochrechnung

Es wurde eine gebundene Hochrechnung nach der Methode Generalised regression estimator (GREG) durchgeführt. Die für GREG typischen Hilfsvariablen waren die Anzahlen der Vollzeitbeschäftigten, der Teilzeitbeschäftigten und der geringfügig entlohnten Beschäftigten des Unternehmens im Jahresdurchschnitt 2012 laut Verwaltungsdatenspeicher 2012 der statistischen Ämter.

3.4 Preis- und Saisonbereinigung; andere Analyseverfahren

Eine Preis- oder Saisonbereinigung erfolgte nicht.

3.5 Beantwortungsaufwand

Primärerhebung: Nach Messungen im Jahr 2004 benötigt ein Auskunftspflichtiger durchschnittlich knapp neun Stunden, um den Fragebogen auszufüllen. Alle Befragten zusammengenommen entspricht dies Kosten von rund 9 Mill. Euro.

Datenberechnung: Kein Beantwortungsaufwand.

Maßnahmen zur Entlastung der Auskunftspflichtigen: Die gesetzliche Obergrenze von 34 000 Unternehmen wurde mit 32 000 nicht ausgeschöpft. Eine Rotation der Meldepflichtigen wurde erfolgreich durchgeführt: Nur 14,5 % der Unternehmen der Stichprobe hatten bereits zum vorherigen Berichtsjahr 2008 gemeldet. Unter kleinen Unternehmen mit 10 bis 49 Beschäftigten waren lediglich 1,4 % bereits vier Jahre zuvor Melder.

4 Genauigkeit und Zuverlässigkeit

4.1 Qualitative Gesamtbewertung der Genauigkeit

Die statistischen Ergebnisse sind vergleichsweise genau. Zum einen sind die einzelnen erhobenen Angaben von vergleichsweise sehr großer Genauigkeit, wenn sie unmittelbar aus der Personalverwaltung der Betriebe stammen, die internen sowie externen Prüfungen unterliegt. Das trifft aber nicht für alle Merkmale zu, beispielsweise nicht immer für die Angaben zur Arbeitszeit und zu Ausfalltagen. Diese wurden teilweise von den Unternehmen geschätzt. Alle Angaben wurden von den Statistischen Ämtern der Länder umfangreichen Überprüfungen unterzogen, die nachweislich zu erheblichen Verbesserungen der Genauigkeit führten. Zum anderen ist der Stichprobenumfang hinreichend groß, sodass der unvermeidbare Zufallsfehler der Stichprobe zumindest für die Gesamtwirtschaft vergleichsweise gering ausfällt. Auch bestand eine Pflicht zur Auskunft, sodass Verzerrungen durch selektive Teilnahme bzw. Nichtteilnahme ausgeschlossen werden können.

4.2 Stichprobenbedingte Fehler

Der relative Standardfehler für den wichtigsten Indikator, Nettoarbeitskosten je geleistete Stunde, beträgt 0,2 %. Nach Branchen aufgegliederte Ergebnisse haben höhere relative Standardfehler. Auf Ebene der 82 abgedeckten

Wirtschaftsabteilungen der WZ 2008 lag der relative Standardfehler des Indikators zwischen 0 und 3,3 %; meist unter 1,2 %. In der Regel nahm die Präzision mit der Zahl der Beschäftigten der Branche zu.

Für einzelne, in der Grundgesamtheit stark streuende Merkmale, ergaben sich deutlich höhere relative Standardfehler, zum Beispiel für Aufwendungen für die betriebliche Altersversorgung (1,0 %) und Lohnsubventionen (2,2 %).

4.3 Nicht-Stichprobenbedingte Fehler

- Systematische Fehler durch Mängel in der Erfassungs-/Auswahlgrundlage

Primärerhebung: Die Auswahlgrundlage bildete der aktuelle Stand des statistischen Unternehmensregisters im Statistischen Bundesamt im September 2012. Das Unternehmensregister bildete dabei nicht die im Jahr 2012 wirtschaftlich aktiven Unternehmen ab, sondern eher die des Jahres 2010. Für einen Teil der Unternehmen der Stichprobe (rund 6 %) wurde folglich während der Feldarbeit Anfang 2013 festgestellt, dass sie nicht mehr existierten. Diese Überabdeckung hat keine Auswirkungen auf die Ergebnisse. Die im Gegenzug zwischen 2010 und 2013 neu gegründeten Unternehmen konnten in Ermangelung einer Auswahlgrundlage nicht in die Stichprobe einbezogen werden. Die damit verbundene Untererfassung wurde durch die gebundene Hochrechnung korrigiert.

Datenberechnung: Die wichtigste Basisstatistik war die Personalstandstatistik 2012. Sie ist eine Vollerhebung aller Beschäftigten des öffentlichen Dienstes und der Einrichtungen in privater Rechtsform mit überwiegend öffentlicher Beteiligung. Verwendet wurde ausschließlich der Teil des öffentlichen Dienstes. Hier wies die Erfassungsgrundlage keine nennenswerten systematischen Mängel auf.

Die Auswahlgrundlage der Primärerhebung und der Abdeckungsbereich der Datenberechnung mussten so aufeinander abgestimmt werden, dass es weder zu Doppelerfassungen noch zu Abdeckungslücken kommt. Beides kann zu Verzerrungen der Ergebnisse führen. Die Abgrenzung erfolgte anhand des Wirtschaftszweigs. Doppelerfassungen konnten so völlig ausgeschlossen werden, Abdeckungslücken jedoch nicht. Die bedeutsamste Abdeckungslücke besteht in Kindergärten, Schulen und Hochschulen privater Trägerschaft, die zu den Wirtschaftsgruppen P85.1 bis P85.4 gehören und die nicht in der Personalstandstatistik erfasst werden. Inwieweit Ergebnisse dadurch verzerrt sind, ist nicht bekannt.

- Verzerrungen durch Antwortausfälle auf Ebene der Einheiten und Merkmale

Primärerhebung: Die gesetzliche Verpflichtung zur Auskunft sicherte eine sehr niedrige Quote echter Antwortausfälle (Unit-Non-Response): Nur 1,2 % der auskunftspflichtigen Unternehmen meldeten nicht. Der Unit-Non-Response wurde im Rahmen der Hochrechnung kompensiert.

Datenberechnung: Kein Antwortausfall möglich.

- Verzerrungen durch Mess- und Aufbereitungsfehler

Primärerhebung: Die gemeldeten Daten wurden umfangreichen Prüfungen auf Plausibilität unterzogen. Im Zweifelsfall wurden die Auskunftspflichtigen zur Korrektur aufgefordert. Am häufigsten wurden die Merkmale zu Arbeitszeit und Ausfalltagen, die für die Berechnung der Zahl der tatsächlich geleisteten Arbeitsstunden benötigt wurden, korrigiert. Hier lag die Quote der korrigierten Fälle je nach Merkmal zwischen 8 % aller Meldungen (sonstige bezahlte arbeitsfreie Tage der Vollzeitbeschäftigten) und 38 % (bezahlte Stunden der Vollzeitbeschäftigten). Auch die Angaben zu Anwartschaften auf betriebliche Altersversorgung wurden häufig korrigiert, etwa in einem Viertel der Fälle. Die Korrekturen haben viele Fehler behoben, jedoch ist anzunehmen, dass bei häufig korrigierten Merkmalen auch unentdeckte Restfehler eher häufig auftreten und Verzerrungen auslösen können.

Datenberechnung: Für die wichtigste Basisstatistik, die Personalstandstatistik, sind keine hier relevanten bekannten Verzerrungen bekannt.

- Modellbedingte Effekte:

Primärerhebung: Um die Belastung der Auskunftspflichtigen zu minimieren, wurden nicht alle Zielmerkmale direkt erhoben. Die Zielmerkmale Beiträge an den Pensions-Sicherungs-Verein VVaG und Ausgleichsabgabe nach Schwerbehindertenrecht wurden komplett aus Daten berechnet, die die jeweiligen Einzugsstellen bereit stellten. Für andere Zielmerkmale wurden Merkmale erhoben, die besser zum Rechnungswesen der Unternehmen passten und aus denen die Zielmerkmale berechnet wurden. Die Berechnungen mit dem vermutlich bedeutsamsten Potential nicht-stichprobenbedingter Fehler werden im Folgenden beschrieben. Die Quantifizierung der tatsächlich eingetretenen Fehler ist nicht möglich.

- Schätzungen von Ergebnissen für örtliche Einheiten (Betriebe)

Die detaillierten Angaben zu Arbeitnehmern, Arbeitskosten und Arbeitsstunden konnte das Unternehmen als Ganzes als eine Unternehmensmeldung, aufgeteilt nach Unternehmensteilen im früheren Bundesgebiet mit Berlin sowie in den neuen Bundesländern, statt für jede einzelne örtliche Einheit melden. Die zur Erstellung der Statistik unverzichtbaren Angaben der örtlichen Einheiten wurden dann auf wenige Kernmerkmale beschränkt: Bundesland, Wirtschaftszweig, Beschäftigte, Verdienstsumme, bezahlte Stunden. Alle örtlichen Einheiten eines Bundeslandes und Wirtschaftszweiges konnten dabei vom Unternehmen zu einer Sammelmeldung zusammengefasst werden. Die Statistischen Landesämter errechneten die eigentlichen Zielmerkmale der örtlichen Einheiten maschinell durch proportionale Aufteilung der Unternehmensmeldung anhand der Kernmerkmale.

Das Verfahren bedeutete letztlich eine gleichmäßige, nivellierende Verteilung der Arbeitskosten eines Mehrbetriebsunternehmens auf die Wirtschaftszweige und Bundesländer seiner örtlichen Einheiten. Die gewählten Merkmale stellten aber sicher, dass dies zwar für die Struktur, kaum aber für das Niveau der Arbeitskosten galt. Aber auch für die Struktur ist der nivellierende Effekt meist beschränkt: Der Anteil der Arbeitskosten (D) eines Wirtschaftsabschnitts, der aus Meldungen stammt, die zu mehr als 20% auch örtliche Einheiten anderer Wirtschaftsabschnitte abdecken, lag zwischen 0,5% im Wirtschaftsabschnitt K und 14% im Wirtschaftsabschnitt B. Der Median lag bei 4%. Für die tiefere Gliederung nach Wirtschaftsabteilungen lag der Median des Anteils bei 7%. Für fast alle Wirtschaftszweige sind daher keine kritischen Auswirkungen des Schätzverfahrens anzunehmen. Gewisse Beeinträchtigungen können allenfalls für die Wirtschaftsabteilungen B06, C33, S95 und J61 vermutet werden, mit Anteilen von 48% bis 32%.

- Schätzung von D.1113 Vergütung für nicht gearbeitete Tage, D.1221* Entgeltfortzahlung im Krankheitsfall, D.11111 Entgelt für die geleistete Arbeitszeit

Nur ein kleiner Teil der Unternehmen kann diese Merkmale unmittelbar und ohne umfangreiche Berechnungen berichten. Deshalb wurden im Fragebogen grundsätzlich nicht die Merkmale D.1113 und D.1221* erfragt, sondern stellvertretend die über alle Vollzeitbeschäftigten aufsummierten nicht gearbeiteten Tage wegen Urlaub (SUM_U), Krankheit (SUM_K) und Sonstigem (SUM_S). Die Summe der nicht gearbeiteten gesetzlichen Feiertage (SUM_F) wurde maschinell geschätzt. Die Größen wurden nur für Vollzeitbeschäftigte erhoben, weil Teilzeitbeschäftigte das Ergebnis wegen der unterschiedlichen Arbeitszeitmodelle verzerren könnten. Für jede örtliche Einheit wurden dann näherungsweise die Zielmerkmale D.11111, D.1113 und D.1221* durch Aufteilung der regelmäßig gezahlten Verdienste (D.11111+D.1113+D.1221*) anhand der Anteile gearbeiteter bzw. nicht gearbeiteter Tage an allen Arbeitstagen des Jahres (2012: 262 bei Fünf-Tage-Woche) geschätzt:

$$D.1113_i = (D.11111 + D.1113 + D.1221^*) * SUM_i / [262 * A.11] \quad i = U, F, S$$

$$D.1221^* = (D.11111 + D.1113 + D.1221^*) * SUM_K / [262 * A.11]$$

$$D.11111 = (D.11111 + D.1113 + D.1221^*) - D.1113 - D.1221^*$$

D.1221* bezeichnet hier den Hauptbestandteil von D.1221, die Entgeltfortzahlung im Krankheitsfall. Der zweite Bestandteil von D.1221, der Arbeitgeberzuschuss zum Mutterschaftsgeld, wird später hinzuaddiert. A.11 bezeichnet die jahresdurchschnittliche Zahl der Vollzeitbeschäftigten (ohne Auszubildende).

- Schätzung der Merkmale tatsächlich geleistete Stunden der Vollzeitbeschäftigten (B.11), der Teilzeitbeschäftigten (B.12) und der Auszubildenden (B.13)

Die Merkmale über die Zahl der geleisteten Stunden erwiesen sich in vergangenen Erhebungen stets als besonders schwierig zu erheben, denn nur ein Teil der Unternehmen konnte sie dem betrieblichen Rechnungswesen entnehmen. Um die Meldung zu erleichtern und zum Ausgleich der Belastung durch eine durch nationales Recht geschaffene neue Berichtspflicht zu Anwartschaften auf betriebliche Altersversorgung wurde wie zum Berichtsjahr 2008 auf die direkte Erhebung verzichtet und ein Berechnungsverfahren eingesetzt. Im Grundsatz wurde von den statistischen Ämtern die Zahl der tatsächlich geleisteten Stunden berechnet, indem von der erhobenen Zahl der bezahlten Stunden jene Stunden in Abzug gebracht wurden, die auf bezahlte, aber nicht gearbeitete Tage für Urlaub, Krankheit, Feiertage und Sonstiges entfielen (erhobene SUM_i, siehe oben). Die Ausfalltage wurden dazu anhand der gemeldeten Wochenarbeitszeit in Ausfallstunden umgerechnet. Zusätzlich wurde bei Vollzeitbeschäftigten der von den erhobenen bezahlten Stunden nicht erfasste Auf- oder Abbau unbezahlter Überstunden durch wirtschaftsabschnittsweise Zuschätzung von Angaben der Arbeitszeitvolumenrechnung des Institutes für Arbeitsmarkt- und Berufsforschung berücksichtigt. Bei Auszubildenden wurden zusätzlich je Kopf 280 Berufsschulstunden in Abzug gebracht, der Wert entstammt einer Empfehlung der Kultusministerkonferenz zur Gestaltung von Rahmenlehrplänen.

Bei geringfügig Beschäftigten wurden die hier ebenfalls nicht erhobenen bezahlten Stunden aus Wochenarbeitszeiten laut Verdienststrukturerhebung 2010 geschätzt, die gegliedert nach Wirtschaftsgruppen vorlagen. Für das Berichtsjahr 2008 wurde für diesen Zweck noch der Mikrozensus als Datenquelle verwendet. Die Wochenarbeitszeiten laut Verdienststrukturerhebung liegen erheblich unter denen des Mikrozensus, für das Berichtsjahr 2010 im Mittel um etwa 30%. Für die geschätzte Zahl der tatsächlich geleisteten Stunden aller Beschäftigten (B.1) verursacht die Umstellung der Datenquelle einen Bruch der Zeitreihe in Höhe von ca. 1,0%.

Datenberechnung: Die Berechnung der Daten für die Wirtschaftszweige O (vollständig), P (überwiegend) und Q86.1 (teilweise) auf Basis vor allem der Personalstandstatistik beruht auf vielen Modellannahmen, deren Potential für nicht-stichprobenbedingte Fehler nicht quantifiziert werden kann. Die wichtigsten Aspekte des Verfahrens sind folgende: Das Grundgerüst der Schätzung bildeten die auf nahezu individueller Ebene vorliegenden Datensätze von 4,1 Mill. Beschäftigten des öffentlichen Dienstes aus der Personalstandstatistik zum 30. Juni 2012 mit dem steuerpflichtigen Bruttomonatsverdienst im Juni 2012 und den den Verdienst bestimmenden Merkmalen, darunter Beschäftigungsbereich (Arbeitgeber), Besoldungs-, Vergütungs- und Lohngruppe sowie vertragliche Wochenarbeitszeit. Für jeden Datensatz wurden der Bruttojahresverdienst sowie die daran gekoppelten zusätzlichen Kosten der Arbeitgeber für Sozialversicherung und betriebliche Altersversorgung geschätzt. Ferner wurden Ergebnisse der Finanzstatistik zu den Beihilfen für Beamte und den Kosten für die berufliche Aus- und Weiterbildung sowie Geschäfts- und Rechnungsergebnisse der Unfallversicherungsträger der öffentlichen Hand verarbeitet. Für Beamte wurden analog zum Verfahren in den

Volkswirtschaftlichen Gesamtrechnungen unterstellte Sozialbeiträge der Arbeitgeber für die Altersversorgung errechnet. Eine Schätzung der Sachleistungen, des Arbeitgeberzuschusses zum Mutterschaftsgeld, der Anwerbungskosten und Abfindungen war nicht möglich. Hier wurden Ergebnisse der Primärerhebung eingesetzt. In der Schätzung der Arbeitszeit konnten Überstunden bzw. Zeitarbeitskonten nicht berücksichtigt werden.

4.4 Revisionen

4.4.1 Revisionsgrundsätze

Es werden keine vorläufigen Ergebnisse veröffentlicht. Daher gelten veröffentlichte Daten als endgültig.

4.4.2 Revisionsverfahren

Es werden keine vorläufigen Ergebnisse veröffentlicht. Daher gelten veröffentlichte Daten als endgültig.

4.4.3 Revisionsanalysen

Es werden keine vorläufigen Ergebnisse veröffentlicht. Daher gelten veröffentlichte Daten als endgültig.

5 Aktualität und Pünktlichkeit

5.1 Aktualität

Erste Ergebnisse wurden 19 Monate nach dem Ende des Berichtsjahres veröffentlicht (Pressemitteilung vom 22. Juli 2014).

Da die Erhebung rückblickend Angaben für das gesamte Berichtsjahr erfasst, kann sie erst im Januar des auf das Berichtsjahr folgenden Jahres beginnen. Die Feld- und Aufbereitungsphase dauert angesichts der vielen Erhebungsmerkmale und der zahlreichen Rückfragen und Korrekturen bis zum März/April des zweiten, auf das Berichtsjahr folgenden Jahres.

5.2 Pünktlichkeit

Eine Statistik ist pünktlich, wenn die Ergebnisse zu dem vorab geplanten und ggf. bekannt gegebenen Termin veröffentlicht werden. Die Ergebnisse dieser Statistik wurden Eurostat pünktlich vor dem gesetzlich festgelegten Termin (30. Juni 2014) am 18.06.2014 übermittelt. Die nationale Veröffentlichung der Ergebnisse erfolgte ebenfalls pünktlich mit der Freigabe der Online-Datenbank und einer ersten Pressemitteilung am 22.07.2014.

6 Vergleichbarkeit

6.1 Räumliche Vergleichbarkeit

Die Erhebung basiert auf Verordnungen der Europäischen Union, wird in allen Mitgliedstaaten durchgeführt und entsprechend sind die Ergebnisse EU-weit vergleichbar, in tiefster regionaler Ebene nach NUTS1 ["Nomenclature des unités territoriales statistiques" (Systematik der Gebietseinheiten für die Statistik)], was in Deutschland den Bundesländern entspricht. Ergebnisse auf Ebene der Kreise und Gemeinden können nicht erstellt werden, denn diese Angaben werden nicht erfasst.

6.2 Zeitliche Vergleichbarkeit

Die Erhebung deckte in der jüngeren Vergangenheit folgende Wirtschaftszweige ab:

- 1992: Abschnitte C, D, E, F, G (teilweise), J (teilweise) der Klassifikation der Wirtschaftszweige, Ausgabe 1993
- 1996, 2000: Abschnitte C, D, E, F, G, H, J der Klassifikation der Wirtschaftszweige, Ausgabe 1993
- 2004: Abschnitte C bis O der Klassifikation der Wirtschaftszweige, Ausgabe 2003
- 2008, 2012: Abschnitte B bis S der Klassifikation der Wirtschaftszweige, Ausgabe 2008

Die einbezogenen Wirtschaftszweige haben großen Einfluss auf alle statistischen Ergebnisse. Für zeitliche Vergleiche ist es unabdingbar, identische Wirtschaftszweige zu Grunde zu legen. Auf Basis der jeweiligen Veröffentlichungen lassen sich die Ergebnisse für das Produzierende Gewerbe ab Berichtsjahr 1966 als längste verfügbare Zeitreihe zusammenstellen. In der Datenbank GENESIS-Online des Statistischen Bundesamtes sind Ergebnisse ab Berichtsjahr 1992 verfügbar.

7 Kohärenz

7.1 Statistikübergreifende Kohärenz

Die Arbeitskostenerhebung bildet mit Arbeitskostenindex und Jahresschätzung Arbeitskosten das integrierte System der Statistiken zu Arbeitskosten. Die drei Statistiken sind definitorisch aufeinander abgestimmt. Arbeitskostenindex und Jahresschätzung Arbeitskosten werden anhand der Arbeitskostenerhebung revidiert (Benchmarking). Dadurch besteht maximale Kohärenz der drei Statistiken.

Die bedeutsamste Arbeitskostenart, das Arbeitnehmerentgelt (D.1), ist definitorisch mit der gleichnamigen Kostenart des Europäischen Systems Volkswirtschaftlicher Gesamtrechnungen (ESVG) abgestimmt, sodass grundsätzlich Kohärenz zu den Volkswirtschaftlichen Gesamtrechnungen besteht. Die Arbeitskostenerhebung gliedert das Arbeitnehmerentgelt (D.1) jedoch detaillierter als die Volkswirtschaftlichen Gesamtrechnungen. Unterschiedliche Ergebnisse lassen sich auf unterschiedliche Abdeckungsbereiche (die Arbeitskostenerhebung deckt Unternehmen mit weniger als zehn Beschäftigten nicht ab) und unterschiedliche Buchungsmethoden zurückführen.

Bruttoverdienst und bezahlte Arbeitsstunden wurden im Fragebogen analog zur Vierteljährlichen Verdiensterhebung erhoben. Trotz einiger Unterschiede in der Abdeckung (Altersteilzeit, Kleinbetriebe) lagen die erhobenen Ergebnisse für das Berichtsjahr 2012 dicht beieinander: durchschnittlicher Bruttostundenverdienst (einschließlich Sonderzahlungen, ohne Auszubildende): Arbeitskostenerhebung 21,14 Euro, Vierteljährliche Verdiensterhebung 21,30 Euro. Bei Vergleichen auf Basis von Veröffentlichungen ist jedoch zu beachten, dass die Arbeitskostenerhebung den Bruttoverdienst nicht wie erhoben veröffentlicht, sondern korrigiert in Abgrenzung der Definition der Kostenart D.1.1. Dieser Verdienstbegriff enthält nicht die Entgeltfortzahlung im Krankheitsfall und fällt folglich um ca. 4 % geringer aus.

7.2 Statistikinterne Kohärenz

Statistikinterne Kohärenz ist das Ausmaß, zu dem für die beschriebene Statistik Ergebnisse zu unterschiedlichen Merkmalen konsistent sind.

Für diese Statistik sind bis auf eine Ausnahme keine internen Inkohärenzen bekannt. In den Datenberechnungen für den Großteil des öffentlichen Dienstes gelang es nicht, eine mit privatwirtschaftlichen Unternehmen vergleichbare Größe des Unternehmens festzulegen. Die Ergebnisse wurden einheitlich der höchsten Größenklasse "Unternehmen mit 1000 und mehr Beschäftigten" zugeordnet. Die Ergebnisse der Wirtschaftsabteilungen O84 und P85 sind in der Gliederung nach der Größe des Unternehmens nur unter Beachtung dieser Einschränkung mit anderen Wirtschaftszweigen vergleichbar.

7.3 Input für andere Statistiken

Die Arbeitskostenerhebung stellt alle vier Jahre die Basisdaten bereit, die vom Arbeitskostenindex (EVAS-Statistik 62421) vierteljährlich und von der Jahresschätzung Arbeitskosten (EVAS-Statistik 62431) jährlich fortgeschrieben werden.

Ergebnisse zum Arbeitnehmerentgelt (D.1) werden in den Volkswirtschaftlichen Gesamtrechnungen des Bundes und der Länder (EVAS-Statistik 81111) verwendet.

Ergebnisse zu arbeitgeberfinanzierten Sozialleistungen werden in der Berechnung des Sozialbudgets des Bundesministeriums für Arbeit und Soziales verwendet.

8 Verbreitung und Kommunikation

8.1 Verbreitungswege

Pressemitteilungen

Pressemitteilung vom 22. Juli 2014: "Arbeitskosten in Ostdeutschland um 26,6 % unter Westniveau".

Alle Pressematerialien sind kostenlos erhältlich auf der Internet-Seite des Statistischen Bundesamtes (<http://www.destatis.de>) unter "Presse".

Veröffentlichungen

Fachserie 16 "Verdienste und Arbeitskosten", Arbeitskosten im Produzierenden Gewerbe und im Dienstleistungsbereich.

Online-Datenbank

Die Datenbank GENESIS-Online (<https://www-genesis.destatis.de/genesis/online>) des Statistischen Bundesamtes enthält Ergebnisse für Bund und Länder.

Eurostat (<http://epp.eurostat.ec.europa.eu>) unterhält eine Online-Datenbank mit Ergebnissen aller Mitgliedstaaten: Thema Bevölkerung und soziale Bedingungen -> Arbeitsmarkt -> Arbeitskosten -> Arbeitskostenerhebung.

Die Internationale Arbeitsorganisation (<http://www.ilo.org/ilostat/faces/home/statisticaldata>) unterhält eine Online-Datenbank mit Ergebnissen vieler Staaten: Browse by subject -> Labour cost -> Mean nominal hourly labour cost per employee

Zugang zu Mikrodaten

Die Mikrodaten sind über die Forschungsdatenzentren der Statistischen Ämter des Bundes und der Länder zugänglich.

Sonstige Verbreitungswege

Ergebnisse für Bundesländer können über die Homepage des jeweiligen Landesamtes abgerufen werden. Diese sind u. a. über die Homepage des Statistischen Bundesamtes zu erreichen (<http://www.destatis.de>).

Die Statistischen Ämter des Bundes und der Länder geben allen Interessenten Auskunft über Ergebnisse und führen ggf. auf Wunsch weitere Auswertungen durch.

8.2 Methodenpapiere/Dokumentation der Methodik

Günther, R.: "Arbeitskostenerhebung 2012" in *Wirtschaft und Statistik* 12/2014, S. 782ff.

8.3 Richtlinien der Verbreitung

Veröffentlichungskalender

Die Veröffentlichungen dieser Statistik werden nicht im Jahresveröffentlichungskalender des Statistischen Bundesamtes angekündigt. Pressemitteilungen des Statistischen Bundesamtes bezüglich dieser Statistik werden wie alle Pressemitteilungen freitags 10:00 Uhr in der Terminvorschau für die Folgeweche angekündigt.

Zugriff auf den Veröffentlichungskalender

Die Terminvorschau der Pressemitteilungen ist auf der Internetseite des Statistischen Bundesamtes (<http://www.destatis.de>) öffentlich einsehbar.

Zugangsmöglichkeiten der Nutzer/-innen

Alle Veröffentlichungen stehen allen Nutzern zum selben Zeitpunkt zur Verfügung.

9 Sonstige fachstatistische Hinweise

Um zu erproben, ob die Arbeitskostenerhebung langfristig als Datenquelle über die betriebliche Altersversorgung ausgebaut werden sollte, wurde wie zum Berichtsjahr 2008 die Zahl der Beschäftigten mit Anwartschaften auf betriebliche Altersversorgung erhoben.

Arbeitskostenerhebung 2012

AKE

Angaben zum Unternehmen

Rücksendung bitte bis
XX. XXXXXXXX XXXX

Name des Amtes
Org. Einheit
Straße + Hausnummer
PLZ, Ort

Bei Fensterbriefumschlag: postalische Anschrift der befragenden Behörde

Ansprechpartner/-in für Rückfragen
(freiwillige Angabe)

Name:

[Empty text box for name]

Telefon oder E-Mail:

[Empty text box for phone or email]

Sie erreichen uns über

Telefon: XXXXX XX-Durchwahl
Xxxx XXXXXXXX -XXXX
Xxxxxx XXXXXXXX -XXXX

Telefax: XXXXXXXX-XXXX

E-Mail: XXXXXXXX@XXXXX.de

Vielen Dank für Ihre Mitarbeit.

Rechtsgrundlagen und weitere rechtliche Hinweise entnehmen Sie der beigefügten Unterlage, die Bestandteil dieses Fragebogens ist. Bitte beachten Sie bei der Beantwortung der Fragen die Erläuterungen zu **1** bis **50** auf Seite 1 bis 5 der separaten Unterlage.

Falls Anschrift oder Firmierung nicht mehr zutreffen, bitte auf Seite 8 korrigieren.

Identnummer
(bei Rückfragen bitte angeben)

Beachten Sie:

Die Erhebung richtet sich an Personen des öffentlichen und privaten Rechts, insbesondere Unternehmen, Körperschaften und Stiftungen sowie Anstalten des öffentlichen Rechts (Gesamteinheiten), sowie an deren räumlich getrennte Teile, insbesondere die Haupt- und Zweigniederlassungen sowie die Betriebe von Unternehmen (Teileinheiten), soweit bei ihnen Personen in einem Beschäftigungsverhältnis stehen. Als Unternehmen gelten auch Einrichtungen, die eine der in § 18 Absatz 1 Nummer 1 Satz 2 des Einkommensteuergesetzes bezeichneten (freiberuflichen) Tätigkeiten betreiben. Falls Sie sich nicht sicher sind, ob dies auf Sie zutrifft, wenden Sie sich bitte an das oben angegebene statistische Amt.

Bestehen mehrere Betriebsstätten bzw. Niederlassungen, füllen Sie bitte zusätzlich die Bogen „Angaben zu Unternehmensteilen“ aus. Bitte beachten Sie dabei die „Hinweise für Unternehmen mit mehreren Betriebsstätten oder Niederlassungen“.

Die Zahlen in eckigen Klammern nach den Erhebungsmerkmalen im Fragebogen verweisen auf wichtige Ausführungen in den „Erläuterungen zum Fragebogen“. Die dreistelligen Nummern direkt neben den auszufüllenden Feldern bezeichnen die Fragebogenpositionen, auf die in den „Erläuterungen zum Fragebogen“ bei Bedarf verwiesen wird.

Identnummer

A Allgemeine Angaben

Beschreibung der wirtschaftlichen Tätigkeit des Unternehmens

[Empty text box for description of economic activity]

Nachfolgend sind nur dann Eintragungen erforderlich, falls die Tätigkeit von unseren Vorgaben abweicht. Bei Ausführung verschiedenartiger Tätigkeiten bitte diejenige angeben, in der die überwiegende Anzahl der Beschäftigten tätig ist.

[Empty text box for specific activity details]

010 []
Bitte nicht ausfüllen.

noch:

A Allgemeine Angaben

Geschäftsjahr, wenn abweichend vom Kalenderjahr

i Alle Angaben sollen sich auf das Kalenderjahr 2012 beziehen. Stimmt Ihr Geschäftsjahr nicht mit dem Kalenderjahr 2012 überein, legen Sie bitte nur für die Angaben, für die keine Kalenderjahresangaben vorliegen, das Geschäftsjahr zu Grunde. Das zu Grunde liegende Geschäftsjahr sollte bis 31. März 2013 enden. Der Zeitraum sollte 12 Monate umfassen.

vom bis

012U1 012U2

TT MM JJJJ TT MM JJJJ

Identnummer

B Beschäftigte im Kalenderjahr 2012 **1**

i Nicht einzubeziehen sind Beamte und Beamtinnen, Personen, die keinen Verdienst für ihre Leistung erhalten (ehrenamtlich Tätige u. Ä.), tätige Inhaber/Inhaberinnen, Mitinhaber/Mitinhaberinnen und Familienangehörige ohne Arbeitsvertrag, ausschließlich auf Provisions- oder Honorarbasis bezahlte Personen, Personen im Vorruhestand, Personen in Arbeitsgelegenheiten (Ein-Euro-Jobs) und Leiharbeiter/Leiharbeiterinnen.

Monat	Zahl der Beschäftigten am Monatsende			
	Vollzeitbeschäftigte 2	Teilzeitbeschäftigte (einschließlich Altersteilzeit) 3	Geringfügig Beschäftigte 4	Auszubildende 5
Januar	025 <input type="text"/>	026 <input type="text"/>	027 <input type="text"/>	028 <input type="text"/>
Februar	029 <input type="text"/>	030 <input type="text"/>	031 <input type="text"/>	032 <input type="text"/>
März	033 <input type="text"/>	034 <input type="text"/>	035 <input type="text"/>	036 <input type="text"/>
April	037 <input type="text"/>	038 <input type="text"/>	039 <input type="text"/>	040 <input type="text"/>
Mai	041 <input type="text"/>	042 <input type="text"/>	043 <input type="text"/>	044 <input type="text"/>
Juni	045 <input type="text"/>	046 <input type="text"/>	047 <input type="text"/>	048 <input type="text"/>
Juli	049 <input type="text"/>	050 <input type="text"/>	051 <input type="text"/>	052 <input type="text"/>
August	053 <input type="text"/>	054 <input type="text"/>	055 <input type="text"/>	056 <input type="text"/>
September	057 <input type="text"/>	058 <input type="text"/>	059 <input type="text"/>	060 <input type="text"/>
Oktober	061 <input type="text"/>	062 <input type="text"/>	063 <input type="text"/>	064 <input type="text"/>
November	065 <input type="text"/>	066 <input type="text"/>	067 <input type="text"/>	068 <input type="text"/>
Dezember	069 <input type="text"/>	070 <input type="text"/>	071 <input type="text"/>	072 <input type="text"/>

C Arbeitskosten im Kalenderjahr 2012
 (ohne Angaben für geringfügig Beschäftigte und Auszubildende)

Identnummer _____

i Bitte geben Sie im Folgenden alle Arbeitskosten für die unter Abschnitt B eingetragenen Vollzeit- und Teilzeitbeschäftigten (ohne geringfügig Beschäftigte und Auszubildende) an. Aufwendungen für im Laufe eines Monats ausgeschiedene Beschäftigte sind mit einzutragen.

			Volle Euro
Bruttoverdienstsumme	6	120	<input type="text"/>
Einzelne Bestandteile der Bruttoverdienstsumme			
Sonderzahlungen insgesamt (ohne Leistungen des Arbeitgebers zur Vermögensbildung der Beschäftigten)	7	121	<input type="text"/>
darunter: von persönlichen Leistungen und vom Unternehmenserfolg abhängige Zahlungen	7	122	<input type="text"/>
Leistungen des Arbeitgebers zur Vermögensbildung der Beschäftigten	8	123	<input type="text"/>
Gesetzliche Arbeitgeberbeiträge zur sozialen Sicherung der Beschäftigten			
Arbeitgeberpflichtbeiträge zur Rentenversicherung	9	126	<input type="text"/>
darunter: Aufstockungsbeiträge zur Rentenversicherung für Personen in Altersteilzeit	10	127	<input type="text"/>
Arbeitgeberpflichtbeiträge zur Arbeitslosenversicherung	9	128	<input type="text"/>
Arbeitgeberpflichtbeiträge an gesetzliche und private Krankenkassen nach § 257 SGB V (ohne Umlagen U1 und U2)	11	129	<input type="text"/>
Arbeitgeberpflichtbeiträge zur Pflegeversicherung	9	130	<input type="text"/>
Beiträge zur gesetzlichen Unfallversicherung	12	132	<input type="text"/>
Umlage für das Insolvenzgeld	13	133	<input type="text"/>
U2-Umlage zum Mutterschaftsgeld nach §§ 13, 14 MuSchG	14	134	<input type="text"/>
Arbeitgeberpflichtbeiträge zur Winterbeschäftigungs-Umlage im Baugewerbe	15	135	<input type="text"/>

noch:

C Arbeitskosten im Kalenderjahr 2012
(ohne Angaben für geringfügig Beschäftigte und Auszubildende)

Identnummer

Aufwendungen für betriebliche Altersversorgung im Kalenderjahr 2012
Anwartschaften auf betriebliche Altersversorgung am Stichtag 31.12.2012

i Betriebliche Altersversorgung (Betriebsrente) liegt vor, wenn der Arbeitgeber seinen Beschäftigten Versorgungsleistungen im Alter, bei Invalidität oder Tod zusagt. Um diese Zusage zu erfüllen, kann der Arbeitgeber Rückstellungen bilden, eine Lebensversicherung auf das Leben der/des Beschäftigten abschließen (Direktversicherung) oder sich einer Unterstützungskasse, einer Pensionskasse oder eines Pensionsfonds bedienen. Für die Beschäftigten entsteht dadurch eine sogenannte Anwartschaft. **16**

i Unter „Anzahl aller Anwartschaften“ ist die Gesamtzahl aller Zusagen bzw. Versicherungsverträge anzugeben. Wenn für eine/n Beschäftigte/n mehrere Direktversicherungsverträge abgeschlossen und im Kalenderjahr 2012 bedient wurden, zählt jeder Vertrag als eine Anwartschaft. Wenn sich der Arbeitgeber zur Erfüllung der Zusage einer/s Beschäftigten im Kalenderjahr 2012 mehrerer Einrichtungen (Unterstützungskassen, Pensionskassen, Pensionsfonds) bedient hat, ist für jede Einrichtung eine Anwartschaft zu zählen.

Direktzusagen **19 – Aufwendungen und Anwartschaften**

Pensionsrückstellungen nach § 6a EStG zu Beginn des Geschäftsjahres in vollen Euro	220	
Pensionsrückstellungen nach § 6a EStG am Ende des Geschäftsjahres in vollen Euro	221	
Übertragungen (Abflüsse) im Geschäftsjahr in vollen Euro	20 222	
Übertragungen (Zuflüsse) im Geschäftsjahr in vollen Euro	24 223	
Leistungszahlungen (z. B. Renten) aufgrund von Direktzusagen im Geschäftsjahr in vollen Euro	224	
Aufwendungen der Beschäftigten durch Entgeltumwandlung zugunsten einer Direktzusage im Geschäftsjahr in vollen Euro	21 277	
Anzahl aller Anwartschaften am Stichtag 31.12.2012	22 083	
darunter: Anzahl aller Anwartschaften mit Entgeltumwandlung am Stichtag 31.12.2012	23 084	

Unterstützungskassen **19 – Aufwendungen und Anwartschaften**

Aufwendungen des Arbeitgebers im gesamten Kalenderjahr 2012 (ohne Entgeltumwandlung) in vollen Euro	21 230	
Aufwendungen der Beschäftigten durch Entgeltumwandlung im gesamten Kalenderjahr 2012 in vollen Euro	21 231	
Anzahl aller Anwartschaften am Stichtag 31.12.2012	22 085	
darunter: Anzahl aller Anwartschaften mit Entgeltumwandlung am Stichtag 31.12.2012	23 086	

Direktversicherungen **19 – Aufwendungen und Anwartschaften**

Aufwendungen des Arbeitgebers im gesamten Kalenderjahr 2012 (ohne Entgeltumwandlung, Eigenbeiträge) in vollen Euro	21 240	
Aufwendungen der Beschäftigten (Entgeltumwandlung, Eigenbeiträge) im gesamten Kalenderjahr 2012 in vollen Euro	21 241	
Anzahl aller Anwartschaften am Stichtag 31.12.2012	22 087	
darunter: Anzahl aller Anwartschaften, die von Beschäftigten (mit)finanziert wurden, am Stichtag 31.12.2012	23 088	

noch:

C **Arbeitskosten im Kalenderjahr 2012**
(ohne Angaben für geringfügig Beschäftigte und Auszubildende)

Identnummer

Aufwendungen für betriebliche Altersversorgung im Kalenderjahr 2012
Anwartschaften auf betriebliche Altersversorgung am Stichtag 31.12.2012

Pensionskassen (ohne Zusatzversorgungseinrichtungen des öffentlichen und kirchlichen Dienstes) 19
– Aufwendungen und Anwartschaften

Aufwendungen des Arbeitgebers im gesamten Kalenderjahr 2012 (ohne Entgeltumwandlung, Eigenbeiträge) in vollen Euro	21	250	
Aufwendungen der Beschäftigten (Entgeltumwandlung, Eigenbeiträge) im gesamten Kalenderjahr 2012 in vollen Euro	21	251	
Anzahl aller Anwartschaften am Stichtag 31.12.2012	22	089	
darunter: Anzahl aller Anwartschaften, die von Beschäftigten (mit)finanziert wurden, am Stichtag 31.12.2012	23	090	

Zusatzversorgungseinrichtungen des öffentlichen und kirchlichen Dienstes 19
– Aufwendungen und Anwartschaften

Aufwendungen des Arbeitgebers im gesamten Kalenderjahr 2012 (ohne Arbeitnehmerumlage, Entgeltumwandlung, Eigenbeiträge, Eigenbeteiligung) in vollen Euro	21	270	
Aufwendungen der Beschäftigten (Arbeitnehmerumlage, Entgelt- umwandlung, Eigenbeiträge, Eigenbeteiligung) im gesamten Kalenderjahr 2012 in vollen Euro	21	271	
Anzahl aller Anwartschaften am Stichtag 31.12.2012	22	093	
darunter: Anzahl aller Anwartschaften, die von Beschäftigten (mit)finanziert wurden, am Stichtag 31.12.2012	23	094	

Pensionsfonds 19 – Aufwendungen und Anwartschaften

Aufwendungen des Arbeitgebers im gesamten Kalenderjahr 2012 (ohne Entgeltumwandlung, Eigenbeiträge) in vollen Euro	21	260	
Aufwendungen der Beschäftigten (Entgeltumwandlung, Eigenbeiträge) im gesamten Kalenderjahr 2012 in vollen Euro	21	261	
Anzahl aller Anwartschaften am Stichtag 31.12.2012	22	091	
darunter: Anzahl aller Anwartschaften, die von Beschäftigten (mit)finanziert wurden, am Stichtag 31.12.2012	23	092	

**Anzahl aller Beschäftigten mit Anwartschaften 16 auf betriebliche
Altersversorgung am 31.12.2012**

i Hier ist jeder Beschäftigte/jede Beschäftigte nur einmal zu zählen,
auch wenn er/sie mehrere Betriebsrenten-Anwartschaften hat
(z. B. mehrere Versicherungsverträge oder mehrere Zusagen in
verschiedenen Durchführungswegen).

Anzahl der Beschäftigten mit zumindest einer Anwartschaft am Stichtag 31.12.2012	17	095	
darunter: Anzahl der Beschäftigten, die zumindest eine Anwartschaft (mit)finanzierten, am Stichtag 31.12.2012	18	096	

noch:

C Arbeitskosten im Kalenderjahr 2012
(ohne Angaben für geringfügig Beschäftigte und Auszubildende)

Identnummer _____

i Beachten Sie bitte: Einzelne der folgenden Aufwendungen können ganz oder teilweise in der Bruttoverdienstsumme (Seite 3, Feldnummer 120) enthalten sein. Bei diesen Aufwendungsarten muss zusätzlich nach dem bereits dort enthaltenen Betrag gefragt werden, um den Personalaufwand ohne Doppelzählungen nachweisen zu können.

Aufwendungen	Insgesamt		In der Bruttoverdienstsumme enthalten	
	Volle Euro			
Entschädigungen und Abfindungen bei Beendigung des Arbeitsverhältnisses 25	148	<input type="text"/>	149	<input type="text"/>
Aufstockungsbeträge zu den Bruttoverdiensten für Personen in Altersteilzeit 26	150	<input type="text"/>	151	<input type="text"/>
Zuschüsse zum Krankengeld, Beihilfen zu Kosten für Arztleistungen, Kuren und Zahnersatz 27	152	<input type="text"/>	153	<input type="text"/>
Sachleistungen (Naturalleistungen, Personalrabatte, Job-Tickets, Zinersparnisse, Firmenwagen) 28	154	<input type="text"/>	155	<input type="text"/>
darunter: Sachleistungen – Firmenwagen 28	156	<input type="text"/>	157	<input type="text"/>
Kosten für Belegschaftseinrichtungen 29	158	<input type="text"/>		
Aktienoptionen 30	159	<input type="text"/>		
Aktienkaufpläne 31	160	<input type="text"/>		
Kosten für berufliche Aus- und Weiterbildung (ohne Vergütungen und Arbeitgebersozialbeiträge für Auszubildende) 32	161	<input type="text"/>		
Anwerbungskosten, vom Arbeitgeber gestellte Berufsbekleidung 33	162	<input type="text"/>		

D Arbeitszeit im Kalenderjahr 2012
(ohne Angaben für geringfügig Beschäftigte und Auszubildende)

Identnummer _____

Arbeitszeit	Vollzeitbeschäftigte		Teilzeitbeschäftigte	
	Anzahl			
Bezahlte Stunden 34	300	<input type="text"/>	302	<input type="text"/>
darunter: Bezahlte Überstunden 35	301	<input type="text"/>	303	<input type="text"/>
Genommene Urlaubstage 36	304	<input type="text"/>		
Bezahlte Krankheitstage 37	305	<input type="text"/>		
Sonstige bezahlte arbeitsfreie Tage 38	306	<input type="text"/>		
Durchschnittliche Wochenarbeitszeit (z. B. 25,75) 39	311	<input type="text"/> , <input type="text"/> Stunden	312	<input type="text"/> , <input type="text"/> Stunden

Welche Arbeitswoche wird im Unternehmen am häufigsten angewendet?

i Kreuzen Sie bitte an, welche Arbeitswoche im Unternehmen am häufigsten angewendet wird.

4-Tagewoche	5-Tagewoche	6-Tagewoche	7-Tagewoche
-------------	-------------	-------------	-------------

Bitte nur eine Möglichkeit ankreuzen. 307 307 307 307

E Arbeitskosten und Arbeitszeit aller geringfügig Beschäftigten und Auszubildenden im Kalenderjahr 2012

Arbeitskosten	Geringfügig Beschäftigte		Auszubildende	
	Volle Euro			

Bruttoverdienstsumme 40	124	<input type="text"/>	125	<input type="text"/>
Sozialbeiträge der Arbeitgeber 41			147	<input type="text"/>

Arbeitszeit	Geringfügig Beschäftigte		Auszubildende	
	Anzahl			

Bezahlte Stunden 42			313	<input type="text"/>
Genommene Urlaubstage 43	317	<input type="text"/>		
Bezahlte Krankheitstage 44	318	<input type="text"/>		

F Dem Arbeitgeber erstattete Lohn- und Gehaltszahlungen für alle Beschäftigten im Kalenderjahr 2012
(einschließlich geringfügig Beschäftigte und Auszubildende)

Volle Euro

Erstattete Lohn- und Gehaltszahlungen 45	163	<input type="text"/>
Erstattungen nach Altersteilzeitgesetz 46	164	<input type="text"/>

Bitte zurücksenden an

Bitte aktualisieren Sie Ihre Anschrift, falls erforderlich.
Name und Anschrift

Name der befragenden Behörde
Anschrift

Identnummer

Bemerkungen

Umstände mit besonderen Einflüssen auf die Arbeitskosten

Sollten außergewöhnliche Ereignisse die Angaben beeinflusst haben oder bereiten einzelne Fragebogenpositionen besondere Schwierigkeiten, bitte zur Vermeidung von Rückfragen entsprechende Hinweise eintragen.

Bitte tragen Sie Personalaufwendungen, die Sie keiner Position zuordnen können, mit der entsprechenden Bezeichnung ein.

Unterrichtung nach § 17 Bundesstatistikgesetz**Zweck, Art und Umfang der Erhebung**

Die Erhebung der Struktur der Arbeitskosten (Arbeitskostenerhebung) wird im Abstand von vier Jahren durchgeführt. Sie bildet die Arbeitskosten und Arbeitszeiten in den Betrieben und Unternehmen ab, insbesondere die über die Bruttoverdienste hinausgehenden Kostenbestandteile wie die Sozialleistungen der Arbeitgeber. Die Höhe und die strukturelle Zusammensetzung der gesamten Kosten des Produktionsfaktors Arbeit ist für die Beurteilung der Wettbewerbsverhältnisse in der deutschen Wirtschaft und der Arbeitsmarkt- und Sozialpolitik von Bedeutung. Außerdem bilden die Ergebnisse eine wichtige Unterlage für die Vertragsverhandlungen der Tarifparteien. Dem einzelnen Unternehmen geben die Daten die Möglichkeit, die Arbeitskosten des eigenen Unternehmens mit dem Durchschnittswert der Branche oder anderer Wirtschaftszweige im In- und Ausland zu vergleichen.

Mit der Arbeitskostenerhebung werden darüber hinaus Verpflichtungen gegenüber dem Statistischen Amt der Europäischen Gemeinschaften zur Lieferung von Daten über Arbeitskosten erfüllt. Die Mitgliedstaaten erlangen so vergleichbare Angaben für wirtschafts-, sozial- und regionalpolitische Aufgaben. In Deutschland wird die Arbeitskostenerhebung als Stichprobenerhebung durchgeführt. Einbezogen werden also nicht alle, sondern bundesweit höchstens 34 000 repräsentativ ausgewählte Unternehmen mit zehn und mehr Arbeitnehmern, die etwa zehn Prozent des Erhebungsbereichs abdecken. Hierdurch werden die Erhebungskosten bei den Unternehmen und den statistischen Ämtern erheblich reduziert.

Rechtsgrundlagen

- Bundesstatistikgesetz (BStatG) vom 22. Januar 1987 (BGBl. I S. 462, 565), das zuletzt durch Artikel 3 des Gesetzes vom 7. September 2007 (BGBl. I S. 2246) geändert worden ist.
- Verdienststatistikgesetz (VerdStatG) vom 21. Dezember 2006 (BGBl. I S. 3291), das zuletzt durch Artikel 4 des Gesetzes vom 4. November 2010 (BGBl. I S. 1480) geändert worden ist.
- Verdienststatistikverordnung 2012 (VerdStatV 2012) vom 2. November 2012 (BGBl. I S. 2277).
- Verordnung (EG) Nr. 530/1999 des Rates vom 9. März 1999 zur Statistik über die Struktur der Verdienste und der Arbeitskosten (ABl. L 63 vom 12.3.1999, S. 6).

Erhoben werden die Angaben zu § 5 VerdStatG, § 1 VerdStatV 2012 sowie Artikel 6 Absatz 1 und entsprechend Artikel 11 der Verordnung (EG) Nr. 530/1999.

Die Auskunftspflicht ergibt sich aus § 8 Absatz 1 VerdStatG und Artikel 7 Absatz 2 der Verordnung (EG) Nr. 530/1999 in Verbindung mit §§ 15 und 18 BStatG. Hiernach sind die Inhaber/Inhaberinnen der in die Erhebung einbezogenen Erhebungseinheiten sowie die mit deren Leitung Beauftragten im Rahmen der ihnen übertragenen Aufgaben und Befugnisse auskunftspflichtig. Gemäß § 15 Absatz 6 BStatG haben Widerspruch und Anfechtungsklage gegen die Aufforderung zur Auskunftserteilung keine aufschiebende Wirkung. Nach § 8 Absatz 2 VerdStatG besteht für Unternehmen, deren Inhaber/Inhaberinnen Existenzgründer im Sinne des § 7 g Absatz 7 Satz 2 und 3 des Einkommensteuergesetzes in der

Fassung der Bekanntmachung vom 19. Oktober 2002 (BGBl. I S. 4210, 2003 I S. 179) sind, im Kalenderjahr der Betriebseröffnung keine Auskunftspflicht. In den beiden folgenden Kalenderjahren besteht keine Auskunftspflicht, wenn das Unternehmen im jeweils letzten abgeschlossenen Geschäftsjahr Umsätze in Höhe von weniger als 500 000 Euro erwirtschaftet hat. Existenzgründer, die von ihrem Recht, keine Auskunft zu erteilen, Gebrauch machen wollen, haben das Vorliegen der vorgenannten Voraussetzungen nachzuweisen. Es steht ihnen jedoch frei, die Auskünfte zu erteilen.

Geheimhaltung

Die erhobenen Einzelangaben werden nach § 16 BStatG grundsätzlich geheim gehalten. Nur in ausdrücklich gesetzlich geregelten Ausnahmefällen dürfen Einzelangaben übermittelt werden.

Eine Übermittlung ist nach § 9 VerdStatG an oberste Bundes- und Landesbehörden in Form von Tabellen mit statistischen Ergebnissen zulässig, auch soweit Tabellenfelder nur einen einzigen Fall ausweisen.

Nach § 16 Absatz 6 BStatG ist es zulässig, den Hochschulen oder sonstigen Einrichtungen mit der Aufgabe unabhängiger wissenschaftlicher Forschung Einzelangaben für die Durchführung wissenschaftlicher Vorhaben dann zur Verfügung zu stellen, wenn sie so anonymisiert sind, dass sie nur mit einem unverhältnismäßig großen Aufwand an Zeit, Kosten und Arbeitskraft dem Befragten oder Betroffenen zugeordnet werden können. Die Pflicht zur Geheimhaltung besteht auch für Personen, die Empfänger von Einzelangaben sind.

Hilfsmerkmale, Trennen und Löschen, Ordnungsnummern, Statistikregister

Name und Anschrift der Erhebungseinheit, Name sowie Rufnummer und Adresse für elektronische Post der für Rückfragen zur Verfügung stehenden Person sind Hilfsmerkmale, die der technischen Durchführung der Erhebung dienen. Sie werden zum frühestmöglichen Zeitpunkt von den Erhebungsmerkmalen getrennt, gesondert aufbewahrt und nach Prüfung der Erhebungsmerkmale auf Vollständigkeit und Plausibilität, mit Ausnahme von Name und Anschrift der Erhebungseinheit, vernichtet. Die verwendete Identnummer dient der technischen und organisatorischen Durchführung der Erhebung und ist eine Hilfe bei Rückfragen sowie bei der rationellen Aufbereitung der Erhebung.

Name und Anschrift der Erhebungseinheit, Wirtschaftszweig und Identnummer werden zusammen mit den Angaben zur Zahl der Beschäftigten zur Führung des Statistikregisters verwendet. Rechtsgrundlagen hierfür sind § 13 BStatG und die Verordnung (EG) Nr. 177/2008 des Europäischen Parlaments und des Rates vom 20. Februar 2008 (ABl. L 61 vom 5.3.2008, S. 6).

Die verwendeten Identnummern sind in der Regel die Nummern gemäß Unternehmensregister, die durch zusätzlich vergebene Ordnungsnummern ergänzt wurden. Diese dienen der Unterscheidung der in die Erhebung einbezogenen Teileinheiten und der Vollzähligkeitskontrolle.

Unter Wirtschaftszweig der Erhebungseinheit werden die in der Klassifikation der Wirtschaftszweige, Ausgabe 2008, festgelegten Gliederungsnummern eingesetzt.

Hinweise für Unternehmen mit mehreren Betriebsstätten oder Niederlassungen

Was ist im Fragebogen „Angaben zum Unternehmen“ einzutragen ?

Für die Arbeitskostenerhebung wird zwischen den beiden Landesteilen OST und WEST unterschieden. Dabei werden den Landesteilen folgende Bundesländer zugeordnet:

- OST: Brandenburg, Mecklenburg-Vorpommern, Sachsen, Sachsen-Anhalt, Thüringen
- WEST: alle anderen Bundesländer (einschließlich Berlin).

Hat Ihr Unternehmen Betriebsstätten oder Niederlassungen in beiden Landesteilen, füllen Sie bitte zwei Bogen „Angaben zum Unternehmen“ aus: den ersten Bogen als Zusammenfassung aller Betriebsstätten oder Niederlassungen im Landesteil OST und den zweiten Bogen als Zusammenfassung aller Betriebsstätten oder Niederlassungen im Landesteil WEST.

Hat Ihr Unternehmen Betriebsstätten oder Niederlassungen in nur einem Teil Deutschlands, füllen Sie bitte nur einen Bogen „Angaben zum Unternehmen“ aus. Soweit entsprechende Informationen vorlagen, wurden Ihnen bereits Bogen für OST und für WEST zugesandt. Fehlt Ihnen ein Bogen für den zweiten Landesteil, fordern Sie diesen bitte beim statistischen Amt an.

Was ist im Fragebogen „Angaben zu Unternehmensteilen“ einzutragen ?

„Unternehmensteile“ sind Betriebe, Niederlassungen, Filialen und andere örtliche Einheiten eines Unternehmens, die nicht als rechtlich selbstständige Einheit tätig sind.

Bitte tragen Sie in diesen Bogen die Angaben für jeden Ihrer Unternehmensteile ein. Achten Sie bitte darauf, dass die Summe der „Bruttoverdienstsummen“ aller Unternehmensteile genau den Wert der „Bruttoverdienstsumme“ im Bogen „Angaben zum Unternehmen“ ergeben muss. Analog müssen die aufsummierten Anzahlen der bezahlten Stunden der Vollzeitbeschäftigten und der Teilzeitbeschäftigten aller Unternehmensteile den jeweiligen Anzahlen im Bogen „Angaben zum Unternehmen“ entsprechen.

Bitte beachten Sie beim Ausfüllen folgende Unterscheidung:

Unternehmen des Produzierenden Gewerbes

Ist Ihr Unternehmen im Produzierenden Gewerbe tätig, tragen Sie bitte für jeden Betrieb die erforderlichen Angaben ein. Die Anschriften der bereits bekannten Betriebe wurden vordruckt. Existierte ein solcher Betrieb im Kalenderjahr 2012 nicht, streichen Sie bitte nur die Anschrift durch und geben Sie kurz den Grund an, ohne weitere Angaben einzutragen.

Fehlt die Anschrift eines im Kalenderjahr 2012 existierenden Betriebes, ergänzen Sie bitte die Liste, indem Sie diesen Betrieb mit Anschrift und allen Angaben zusätzlich aufführen. Benötigen Sie dafür weitere Fragebogen, fordern Sie diese bitte beim statistischen Amt an.

Unternehmen des Dienstleistungsbereichs

Ist Ihr Unternehmen im Dienstleistungsbereich tätig, fassen Sie bitte alle Niederlassungen innerhalb eines Bundeslandes und eines Wirtschaftszweigs als einen Unternehmensteil zusammen und tragen für diesen die erforderlichen Angaben ein. Da ein solcherart gebildeter Unternehmensteil aus mehreren Niederlassungen bestehen kann, geben Sie bitte die Anzahl der darin zusammengefassten Niederlassungen im Feld „Anzahl der Einheiten“ an. Als Niederlassung betrachten Sie dabei bitte alle räumlich getrennten Einheiten, an denen Beschäftigte dauerhaft tätig sind (z. B. Verkaufsfilialen, Zweigstellen).

Die bereits bekannten Unternehmensteile wurden vordruckt. Existierte ein solcher Unternehmensteil im Kalenderjahr 2012 nicht, streichen Sie bitte nur die Anschrift durch und geben Sie kurz den Grund an, ohne weitere Angaben einzutragen. Wurde ein im Kalenderjahr 2012 existierender Unternehmensteil nicht vordruckt, ergänzen Sie bitte die Liste um diesen Unternehmensteil. Tragen Sie dazu in einem leeren Adressfeld das Bundesland sowie im dafür vorgesehenen Feld die wirtschaftliche Tätigkeit ein und geben für den neu angelegten Unternehmensteil die erforderlichen Angaben an.

Beispiel

Sie haben drei Einzelhandelsfilialen in Hessen, für Niederlassungen in Hessen gab es aber kein vordrucktes Feld im Bogen „Angaben zu Unternehmensteilen“.

Tragen Sie bitte in ein leeres Adressfeld ein: „Alle Niederlassungen in Hessen“

in der wirtschaftlichen Tätigkeit: „Einzelhandel mit Antiquitäten“

und bei Anzahl der Einheiten: „3“

Ergänzen Sie dann die restlichen Angaben für diesen neu aufgenommenen Unternehmensteil als Zusammenfassungen der drei Filialen („Bruttoverdienstsumme“ usw.). Benötigen Sie hierzu weitere Fragebogen, fordern Sie diese bitte beim statistischen Amt an.

Unternehmen des Dienstleistungsbereichs mit mehreren Niederlassungen, die aber alle im selben Bundesland liegen und derselben wirtschaftlichen Tätigkeit nachgehen, überprüfen bitte nur die vordruckte Angabe „Wirtschaftliche Tätigkeit des Unternehmensteils“ und ergänzen die Angabe zur „Anzahl der Einheiten“. Angaben zu Bruttoverdienstsumme, Vollzeitbeschäftigten, Teilzeitbeschäftigten, Auszubildenden, geringfügig Beschäftigten und bezahlten Stunden sind nicht erforderlich, da sie dem Bogen „Angaben zum Unternehmen“ entnommen werden können.

Erläuterungen zum Fragebogen

1 Zu den Beschäftigten zählen

- Sozialversicherungspflichtig Beschäftigte (einschließlich Beschäftigte in Altersteilzeit und Auszubildende),
- leitende Angestellte (auch Geschäftsführer/Geschäftsführerinnen einer GmbH und Vorstände einer AG) mit einem Arbeitsvertrag, die zumindest teilweise feste, d. h. gewinnunabhängige Verdienstbestandteile für die geleistete Arbeit erhalten,
- geringfügig und kurzfristig Beschäftigte,
- Saison- oder Gelegenheitsarbeiter/Gelegenheitsarbeiterinnen, auch wenn sie nicht in der deutschen Sozialversicherung gemeldet sind und
- Aushilfskräfte, die als abhängig Beschäftigte eine bezahlte Leistung für den Betrieb erbringen.

Nicht zu den Beschäftigten zählen

- Beamte/Beamtinnen,
- tätige Inhaber/Inhaberinnen, Mitinhaber/Mitinhaberinnen und Familienangehörige ohne Arbeitsvertrag,
- ausschließlich auf Provisions- oder Honorarbasis bezahlte Personen,
- Personen im Vorruhestand,
- betreute Personen in Einrichtungen der Jugendhilfe oder in Werkstätten für Behinderte,
- Personen in berufsfördernden Maßnahmen zur Rehabilitation,
- Wehr- oder Zivildienstleistende,
- Personen im Bundesfreiwilligendienst,
- Personen im freiwilligen sozialen oder ökologischen Jahr,
- Personen in sogenannten Ein-Euro-Jobs und
- Personen, die keinen Verdienst für ihre Leistung erhalten (ehrenamtlich Tätige, Volontäre/Volontärinnen u. Ä.).

Leih- oder Zeitarbeiter/Zeitarbeiterinnen sind bei den Verleihern bzw. den Zeitarbeitsfirmen nachzuweisen und nicht dort, wo sie ihre Arbeitsleistung erbringen.

2 Als **Vollzeitbeschäftigte** gelten Personen mit einem Arbeitsvertrag über die volle tarifliche bzw. betriebsübliche Arbeitszeit. Das sind die Beschäftigten, denen nach der 2. Datenerfassungs- und Übermittlungsverordnung (DEÜV) im Lohnabrechnungssystem die Personengruppenschlüssel 101, 106, 111, 140 und 143 und gleichzeitig bei der 9. Stelle des Tätigkeitsschlüssels, der Vertragsform, die Ziffern 1 oder 3 zugeordnet wurden.

3 Als **Teilzeitbeschäftigte** gelten Personen mit einem Arbeitsvertrag über weniger als die volle tarifliche bzw. betriebsübliche Arbeitszeit. Das sind die Beschäftigten, denen nach der 2. Datenerfassungs- und Übermittlungsverordnung (DEÜV) im Lohnabrechnungssystem die Personengruppenschlüssel 101, 106, 111, 140 und 143 und gleichzeitig bei der 9. Stelle des Tätigkeitsschlüssels, der Vertragsform, die Ziffern 2 oder 4 zugeordnet wurden.

Ferner sind hier die Beschäftigten in Altersteilzeit mit Personengruppenschlüssel 103 und 142 einzutragen.

Nicht einzutragen sind geringfügig Entlohnte nach § 8 Absatz 1 Nummer 1 SGB IV.

4 Als **geringfügig Beschäftigte** gelten Personen gemäß § 8 Absatz 1 SGB IV, für die ein Arbeitsentgelt bis einschließlich der Geringfügigkeitsgrenze vereinbart ist (Minijobs bzw. 400 Euro-Jobs) oder die nur kurzfristig beschäftigt sind. Das sind die Beschäftigten, denen nach der 2. Datenerfassungs- und Übermittlungsverordnung (DEÜV) im Lohnabrechnungssystem die Personengruppenschlüssel 109 und 110 zugeordnet wurden.

5 Als **Auszubildende** gelten alle Beschäftigten, deren Tätigkeit überwiegend ihrer Ausbildung dient, auch Praktikanten/Praktikantinnen und Berufsakademiestudenten/Berufsakademiestudentinnen. Das sind die Beschäftigten, denen nach der 2. Datenerfassungs- und Übermittlungsverordnung (DEÜV) im Lohnabrechnungssystem die Personengruppenschlüssel 102, 105, 121, 122, 141, 144 und 190 zugeordnet wurden.

6 **Zur Bruttoverdienstsumme zählt** der regelmäßige steuerpflichtige Arbeitslohn gemäß den Lohnsteuerrichtlinien („laufender Arbeitslohn“) aller einbezogenen Beschäftigten zuzüglich der unregelmäßigen Sonderzahlungen („sonstige Bezüge“), zuzüglich der folgenden Verdienstbestandteile

- steuerfreie Zuschläge für Schicht-, Samstags-, Sonntags-, Feiertags- oder Nacharbeit,
- steuerfreie Aufstockungsbeträge bei Altersteilzeit,
- steuerfreie Beiträge für betriebliche Altersversorgung aus arbeitnehmerfinanzierter Entgeltumwandlung (alle Durchführungswege: Pensionskassen, Zusatzversorgungskassen, Pensionsfonds und Direktversicherungen, auch Gehaltsverzicht bei Direktzusage oder Unterstützungskasse),
- steuerfreie Essenzzuschüsse und
- die pauschale Lohnsteuer nach §§ 40, 40a und 40b EStG, sofern sie vom Arbeitgeber getragen wird.

Einzuschließen ist auch pauschal besteuert Arbeitslohn.

Nicht zur Bruttoverdienstsumme zählen arbeitgeberfinanzierte Beiträge für betriebliche Altersversorgung, auch wenn sie pauschal oder individuell versteuert wurden; hierzu zählen auch Arbeitgeber-Umlagen und Arbeitgeber-Beiträge an öffentlich-rechtliche Zusatzversorgungskassen.

Liegt für erfasste Beschäftigte kein steuerpflichtiger Arbeitslohn vor, tragen Sie bitte ersatzweise einen vergleichbaren Bruttoverdienst ein (z. B. das sozialversicherungspflichtige Arbeitsentgelt).

Die Bruttoverdienstsummen der geringfügig Beschäftigten sowie der Auszubildenden sind getrennt von der Bruttoverdienstsumme der Voll- und Teilzeitbeschäftigten in Abschnitt E auf Seite 7 einzutragen.

- 7** Als **Sonderzahlungen** sind die „sonstigen Bezüge“ gemäß den Lohnsteuerrichtlinien anzugeben, die an die einbezogenen Beschäftigten im Berichtsjahr geflossen sind. Dies sind unregelmäßige, nicht jeden Monat geleistete Zahlungen wie Urlaubs-, Weihnachtsgeld, Leistungsprämien, Abfindungen, Gewinnbeteiligungen, Prämien für Verbesserungsvorschläge, Vergütungen für Erfindungen oder der steuerliche Wert (geldwerte Vorteil) von Aktienoptionen.
- Die von persönlichen Leistungen und vom Unternehmenserfolg abhängigen Zahlungen sind als Bestandteil von Feldnummer 121 und noch einmal separat in Feldnummer 122 anzugeben.
- 8** **Leistungen des Arbeitgebers zur Vermögensbildung der Beschäftigten** sind Leistungen nach dem Vermögensbildungsgesetz, Sparförderungsprogramme des Unternehmens, aber auch weitere Leistungen des Arbeitgebers, die auf die Vermögensbildung in Arbeitnehmerhand abzielen. Leistungen für Belegschaftsaktien und Aktienoptionsprogramme sind in den Feldnummern 121, 122 oder 159, 160 anzugeben.
- 9** Hier bitte nur den **Arbeitgeberanteil** des gesetzlichen Beitragssatzes zur
- Rentenversicherung (einschließlich des zusätzlichen Rentenversicherungsbeitrags des Arbeitgebers für Personen in Altersteilzeit und des Beitrags des Arbeitgebers zu berufsständischen Versorgungswerken, z. B. für Ärzte),
 - Arbeitslosenversicherung und
 - Pflegeversicherung
- angeben.
- 10** Hier bitte nur die zusätzlichen Rentenversicherungsbeiträge des Arbeitgebers für Personen in Altersteilzeit (§ 3 Absatz 1 Nummer 1 Buchstabe b AltTZG) angeben.
- 11** Zu den **Pflichtbeiträgen des Arbeitgebers zur Krankenversicherung** gehören die Beiträge an die Orts-, Innungs-, Betriebs- und Ersatzkassen und die Bundesknappschaft sowie die Arbeitgeberbeiträge gemäß § 257 SGB V an private Krankenkassen. Ebenfalls sind Sach- und Fremdkosten für die Betriebskrankenkassen hier einzutragen.
- Nicht einzutragen** sind an Krankenkassen abgeführte Umlagebeträge im Ausgleichsverfahren der Entgeltfortzahlung im Krankheitsfall (U1-Umlage) oder bei Mutterschaft (U2-Umlage).
- 12** Hier bitte die Beiträge zur gesetzlichen **Unfallversicherung** laut Beitragsbescheid der Berufsgenossenschaft oder der Unfallkasse für das Kalenderjahr 2012 eintragen. Liegt der Beitragsbescheid für 2012 noch nicht vor, so ist der Beitragsbescheid für 2011 zu verwenden. Bitte den Gesamtbeitrag laut Bescheid eintragen, also unter Berücksichtigung etwaiger Zuschläge, Nachlässe und Prämien und einschließlich eventueller Beiträge für Lastenverteilung, arbeitsmedizinischen Dienst oder sicherheitstechnischen Dienst.
- Beiträge wegen Unternehmerpflichtversicherung oder freiwilliger Versicherung für Unternehmer und unternehmerähnliche Personen sind nicht anzugeben.
- 13** Hier bitte den Betrag der **Umlage für das Insolvenzgeld** nach § 358 SGB III eintragen. Arbeitgeber, die im Kalenderjahr 2012 nicht umlagepflichtig waren, z. B. Körperschaften des öffentlichen Rechts, tragen bitte „0“ (Null) ein.
- 14** Hier bitte die Beträge der **U2-Umlage** der Krankenkassen im Ausgleichsverfahren der Entgeltfortzahlung bei Mutterschaft nach § 7 AAG angeben.
- 15** Hier bitte nur den Arbeitgeberanteil der Beiträge zur **Winterbeschäftigungs-Umlage im Baugewerbe** nach § 2 WinterbeschV eintragen.
- 16** Betriebliche Altersversorgung (bAV) liegt vor, wenn der Arbeitgeber seinen Beschäftigten aus Anlass eines Arbeitsverhältnisses Versorgungsleistungen im Alter, bei Invalidität oder Tod zusagt. Meist ist das eine Rente. Die Zusage begründet einen Rechtsanspruch der Beschäftigten gegenüber dem Arbeitgeber. Dieser Rechtsanspruch wird bis zum Beginn der Versorgung (z. B. dem Renteneintritt) als **Anwartschaft** bezeichnet. Der Arbeitgeber kann sich fünf verschiedener Durchführungswege zur Erbringung zugesagter Versorgungsleistungen bedienen
- Direktzusage,
 - Unterstützungskasse,
 - Direktversicherung,
 - Pensionskasse und
 - Pensionsfonds.
- 17** Hier bitte die Anzahl der am 31.12.2012 im Unternehmen Beschäftigten eintragen, die eine Anwartschaft nach Erläuterung **16** besaßen. Jeder Beschäftigte/jede Beschäftigte ist nur einmal zu zählen, auch wenn er/sie mehrere Betriebsrenten-Anwartschaften besaß (z. B. mehrere Versicherungsverträge oder Versorgungszusagen in verschiedenen Durchführungswegen). Es sind ausschließlich Beschäftigte mitzuzählen, die am 31.12.2012 im Unternehmen abhängig beschäftigt, also nicht ausgeschieden waren und weder Auszubildende noch geringfügig Beschäftigte waren (das sind die Feldnummern 069 (Vollzeitbeschäftigte) und 070 (Teilzeitbeschäftigte) des Abschnitts B des Fragebogens).
- 18** Hier bitte die Anzahl der am 31.12.2012 im Unternehmen Beschäftigten eintragen, die dabei mindestens eine Betriebsrenten-Anwartschaft nach Erläuterung **16** besaßen, die von dem Beschäftigten/der Beschäftigten durch Entgeltumwandlung, Eigenbeiträge oder Eigenbeteiligung (mit)finanziert wurde. Jeder Beschäftigte/jede Beschäftigte ist nur einmal zu zählen, auch wenn er/sie mehrere Versicherungsverträge oder Versorgungszusagen in verschiedenen Durchführungswegen (mit)finanzierte. Es sind ausschließlich Beschäftigte mitzuzählen, die am 31.12.2012 im Unternehmen abhängig beschäftigt, also nicht ausgeschieden waren und weder Auszubildende noch geringfügig Beschäftigte waren (das sind die Feldnummern 069 (Vollzeitbeschäftigte) und 070 (Teilzeitbeschäftigte) des Abschnitts B des Fragebogens).
- 19** Bei der **Direktzusage** ist der Arbeitgeber selbst Träger der Altersversorgung und zahlt die Renten unmittelbar an die ehemaligen Beschäftigten. Zur Finanzierung müssen Rückstellungen nach § 6 a EStG gebildet werden. Erfolgt eine Entgeltumwandlung zugunsten einer Direktzusage, so ist der Betrag des Gehaltsverzichts im Geschäftsjahr, nicht aber der Zuführungsbetrag zur Pensionsrückstellung einzutragen.

Nicht anzugeben sind unter Leistungszahlungen etwaige Renten aus Pensions- oder Unterstützungskassen, Pensionsfonds und Lebensversicherungen.

Eine **Unterstützungskasse** ist eine mit einem Vermögen ausgestattete, rechtlich selbstständige Einrichtung für die betriebliche Altersversorgung, derer sich der Arbeitgeber bedient, um seiner Betriebsrentenzusage zu entsprechen. Hat das Trägerunternehmen in Vertretung der Unterstützungskasse Rentenzahlungen geleistet, sind diese den Aufwendungen des Arbeitgebers zuzuschlagen.

Bei der **Direktversicherung** schließt das Unternehmen mit einem Versicherungsunternehmen eine Lebensversicherung (z. B. Kapital-, Renten- oder Berufsunfähigkeits-Versicherung) zugunsten der Beschäftigten und/oder ihrer Hinterbliebenen ab.

Nicht anzugeben sind Beiträge an Lebensversicherungen, die die Beschäftigten im Rahmen des Vermögensbildungsgesetzes abgeschlossen haben. Diese Aufwendungen sind unter „Leistungen des Arbeitgebers zur Vermögensbildung der Beschäftigten“ auf Seite 3 anzugeben.

Eine **Pensionskasse** ist eine rechtlich selbstständige Versorgungseinrichtung für die betriebliche Altersversorgung, in privatrechtlicher Form als Versicherungs-Aktiengesellschaft oder als Versicherungsverein auf Gegenseitigkeit (VVaG) und im Kapitaldeckungsverfahren finanziert. Zu den privatrechtlichen Pensionskassen zählen auch die überbetrieblichen Zusatzversorgungskassen des Baugewerbes, der Steine- und Erdenindustrie, des Betonstein- und des Bäckerhandwerks sowie der Brot- und Backwarenindustrie, ferner das Versorgungswerk der Presse. Im öffentlichen und kirchlichen Dienst sind die **Zusatzversorgungseinrichtungen** im Sinne von § 18 Absatz 1 BetrAVG überwiegend als Anstalt oder Körperschaft des öffentlichen Rechts, wie z. B. die Versorgungsanstalt des Bundes und der Länder (VBL), die 24 kommunalen und kirchlichen Zusatzversorgungskassen, die Versorgungsanstalt der Deutschen Bundespost (VAP), die Bahn-Versicherungsanstalt (BVA) und die Pensionskasse Deutscher Eisenbahnen und Straßenbahnen organisiert. Die Zusatzversorgungseinrichtungen des öffentlichen und kirchlichen Dienstes können sich im Umlage- oder im Kapitaldeckungsverfahren finanzieren. Die Sanierungsgelder nach § 17 des Tarifvertrags über die betriebliche Altersversorgung der Beschäftigten des öffentlichen Dienstes (ATV und ATV-K) sind anzugeben.

Ein **Pensionsfonds** ist eine rechtlich selbstständige Einrichtung für die betriebliche Altersversorgung, meist in Form einer Aktiengesellschaft (AG), aber auch als Pensionsfondsverein auf Gegenseitigkeit (PVaG).

- 20 Wenn im Geschäftsjahr Versorgungsverpflichtungen aus Direktzusagen an einen neuen Arbeitgeber nach § 4 BetrAVG, einen Pensionsfonds nach § 3 Nummer 66 EStG bzw. an eine sogenannte „Rentner-GmbH“ nach § 123 UmwG ausgelagert wurden oder Bestandsübertragungen nach § 613a BGB stattfanden, bitte hier den entsprechenden tatsächlich gezahlten Betrag eintragen, nicht den steuerlichen Betrag.
- 21 Die betriebliche Altersversorgung wird durch den Arbeitgeber, die Beschäftigten oder beide finanziert. In diesem Fragebogen werden nicht alle, sondern nur bestimmte Aufwendungen erfasst. Erfasst werden einerseits alle **Aufwendungen, die wirtschaftlich vom Arbeitgeber getragen** werden. Dazu zählen auch Sonderzahlungen nach § 19 Absatz 1 Nummer 3 EStG, z. B. außerordentliche Aufwendungen zugunsten nichtversicherungsformiger

Pensionsfonds oder regulierter Pensionskassen. Erfasst werden andererseits die Aufwendungen der Beschäftigten durch Entgeltumwandlung, Eigenbeiträge und Eigenbeteiligung. Anzugeben sind die Aufwendungen aller Betriebsrenten-Anwartschaften, auch wenn deren Begünstigter/Begünstigte am Stichtag 31.12.2012 nicht mehr im Unternehmen beschäftigt war. Die Hinweise zu speziellen Aufwendungsarten einzelner Durchführungswege unter 19 sind zu beachten.

Nicht anzugeben sind Beiträge an den Pensions-Sicherungs-Verein VVaG (PSVaG). Sie werden zur Entlastung der Wirtschaft Statistiken des PSVaG entnommen.

- 22 Hier bitte die Anzahl der am 31.12.2012 gegenüber dem Unternehmen (oder gegebenenfalls dessen Konzernmutter) bestehenden Anwartschaften nach Erläuterung 16 eintragen. Es ist die Gesamtzahl aller Zusagen bzw. Versicherungsverträge anzugeben. Wenn für einen Beschäftigten/eine Beschäftigte mehrere Verträge abgeschlossen und im Kalenderjahr 2012 bedient wurden, zählt jeder Vertrag als eine Anwartschaft. Wenn sich der Arbeitgeber zur Erfüllung der Zusage eines Beschäftigten/einer Beschäftigten im Kalenderjahr 2012 mehrerer Einrichtungen, d. h. mehrerer Unterstützungskassen, Pensionskassen, Pensionsfonds, bedient hat, zählt jede Einrichtung als eine Anwartschaft. Es sind ausschließlich Anwartschaften mitzuzählen, deren Begünstigter/Begünstigte am 31.12.2012 im Unternehmen abhängig beschäftigt, also nicht ausgeschieden war und weder Auszubildender/Auszubildende noch geringfügig Beschäftigter/Beschäftigte war. Es sind alle Anwartschaften zu berücksichtigen, für die in 2012 Beiträge geleistet oder Rückstellungen gebildet wurden, unabhängig davon, ob sie unverfallbar oder verfallbar waren.
- 23 Hier bitte die Anzahl der am 31.12.2012 gegenüber dem Unternehmen (oder gegebenenfalls dessen Konzernmutter) bestehenden Anwartschaften nach Erläuterung 22 eintragen, die von den Beschäftigten durch Entgeltumwandlung, Eigenbeiträge oder Eigenbeteiligung (mit)finanziert wurden.
- 24 Wenn im Geschäftsjahr Übertragungen nach § 4 BetrAVG von einem ehemaligen Arbeitgeber empfangen wurden oder Bestandsübertragungen nach § 613a BGB von einem ehemaligen Arbeitgeber stattfanden, bitte hier den entsprechenden tatsächlich gezahlten Betrag eintragen, nicht den steuerlichen Betrag.
- 25 Hier bitte vom Unternehmen geleistete Zahlungen eintragen wie
- Entlassungsentschädigungen,
 - Übergangsgelder und Abfindungen (auch im Rahmen eines Sozialplans),
 - Vorruhestandsleistungen wie Übergangsgelder und Aufstockungsbeträge zum Arbeitslosengeld (z. B. nach 58er-Regelung).
- 26 Hier bitte nur die **Aufstockungsbeträge** zu den **Bruttovördiensten** an Personen in Altersteilzeit eintragen.
- Nicht einzutragen** sind Arbeitgeberpflichtbeiträge zur Sozialversicherung für diese Personen. Sie sind im Abschnitt „Gesetzliche Arbeitgeberbeiträge zur sozialen Sicherung“ auf Seite 3 anzugeben.
- 27 Hier bitte ausschließlich die Zuschüsse zum Krankengeld, die Beihilfen zu Kosten für Arztleistungen, Kuren und Zahnersatz eintragen.

28 In Feldnummer 154 bitte den Gesamtbetrag **unbarer individueller Leistungen** eintragen, auch wenn sie lohnsteuerfrei sind. Der von den Beschäftigten zu versteuernde „geldwerte Vorteil“ nach § 8 Absatz 2 EStG ist Bestandteil von Feldnummer 154 und ist zusätzlich separat in Feldnummer 155 einzutragen.

Aufwendungen, die nicht einzelnen Personen sondern lediglich der gesamten Belegschaft zugeordnet werden können, sind in Feldnummer 158 einzutragen.

In Feldnummer 156 bitte den nach § 8 Absatz 2 EStG zu versteuernden „geldwerten Vorteil“ für **Firmenwagen** eintragen. Sofern dieser Betrag wie gefordert auch in Feldnummer 120 mit angegeben wurde, ist er zusätzlich auch in Feldnummer 157 einzutragen.

29 Zu den Kosten für **Belegschaftseinrichtungen** zählen

- Aufwendungen für firmenfremdes Kantinenpersonal,
- Abschreibungen auf das Anlagevermögen für Belegschaftseinrichtungen (z. B. Kantine),
- Reparatur- und Unterhaltskosten der Belegschaftseinrichtungen,
- Zuschüsse an betriebliche Freizeitgruppen,
- Sach- und Fremdkosten für betriebliche Ferien-einrichtungen,
- Aufwendungen für Kindergärten und Kindertagesstätten,
- Fahrdienste zwischen Wohnung und Arbeitsstätte,
- Zahlungen an Gewerkschaftsfonds und
- Kosten des Betriebsrates.

30 Hier bitte unbare Aufwendungen für **Aktionsprogramme** eintragen. Dabei sind die Aufwendungen im Kalenderjahr entsprechend den Bilanzierungsrichtlinien des International Financial Reporting Standards 2 „Share-based Payment“ anzusetzen. Ersatzweise kann der nach EStG versteuerte Wert verwendet werden. Erfolgt die Aufwendungen als Geldleistungen (Barausgleich), sind sie unter „Sonderzahlungen insgesamt“ auf Seite 3 anzugeben.

31 Hier bitte unbare Aufwendungen für die Ausgabe von **Belegschaftsaktien** eintragen. Dabei sind die Aufwendungen im Kalenderjahr entsprechend den Bilanzierungsrichtlinien des International Financial Reporting Standards 2 „Share-based Payment“ anzusetzen. Ersatzweise kann der nach EStG versteuerte Wert verwendet werden. Erfolgt die Aufwendungen als Geldleistungen (Barausgleich), sind sie unter „Sonderzahlungen insgesamt“ auf Seite 3 anzugeben.

32 Hier bitte **Kosten für die berufliche Aus- und Weiterbildung** eintragen

- Sachkosten für den laufenden Betrieb, Abschreibungen für Räume und Einrichtungen, die der beruflichen Aus- und Weiterbildung dienen,
- Vergütungen für firmenfremdes Ausbildungspersonal,
- Stipendien zur Gewinnung beruflich qualifizierter Nachwuchskräfte,
- Kosten für Lehrgänge, verwendetes Material für die Aus- und Weiterbildung,
- Prüfungsgebühren und
- Beitragszahlungen an Sozialkassen für Zwecke der Berufsausbildung (z. B. im Baugewerbe).

Alle Aufwendungen sind um Erstattungen (z. B. von Sozialkassen) zu vermindern; negative Salden sind möglich.

33 **Anwerbungskosten** sind Aufwendungen für

- Stellenanzeigen,
- Erstattung der Reisekosten für Vorstellungsgespräche sowie Umzugskostenerstattungen und
- Einrichtungsbeihilfen bei Einstellungen.

Aufwendungen für vom Arbeitgeber gestellte **Berufskleidung** (soweit es sich nicht um besondere Schutzkleidung handelt) sowie Erstattungen an die Beschäftigten, soweit die Berufskleidung von ihnen gekauft wurde, sind ebenfalls hier anzugeben. Aufwendungen dieser Art sind jedoch nur dann als Arbeitskosten zu erfassen, wenn der Anschaffungswert 500 Euro nicht übersteigt; darüber hinaus gehende Anschaffungskosten (je Kauf) stellen Investitionen dar und sind somit keine Arbeitskosten.

34 Hier bitte die **bezahlten Stunden** angeben, die der Verdienstsumme zugrunde liegen. Hierzu gehören im einzelnen

- die im Berichtszeitraum geleistete und bezahlte Arbeitszeit einschließlich Überstunden sowie
- die bezahlten arbeitsfreien Stunden des Kalenderjahres, z. B. vom Arbeitgeber bezahlte Krankheits-, Urlaubs- und gesetzliche Feiertage und sonstige bezahlte arbeitsfreie Zeiten (Hochzeit, Geburt, Todesfall in der Familie, Betriebsausflüge), die auf das Berichtsjahr entfallen.

Bei Altersteilzeit geben Sie bitte die laut Arbeitsvertrag vereinbarten Stunden an, bei Blockmodell also die Hälfte der Arbeitszeit der Arbeitsphase. Das gilt sowohl für die Arbeitsphase, als auch für die Freistellungsphase.

Für Beschäftigte (Voll- und Teilzeit), die nicht stundenweise entlohnt werden, können die bezahlten Stunden auf Grundlage der vertraglichen Wochenarbeitszeit errechnet werden. Dazu wird die vertragliche Wochenarbeitszeit, z. B. 40 Stunden, mit 52,29 (Anzahl der Wochen im Kalenderjahr) multipliziert. Das ergibt die jährliche Arbeitszeit. Wurden zusätzlich Überstunden bezahlt, so sind diese hinzuzuzählen.

Liegt für Vollzeitbeschäftigte keine vertragliche Arbeitszeit vor, so verwenden Sie ersatzweise die betriebsübliche Arbeitszeit.

Wurden im Kalenderjahr 2011 geleistete Stunden im Kalenderjahr 2012 bezahlt oder Stunden im Kalenderjahr 2012 bezahlt, die im Kalenderjahr 2013 noch (ohne Vergütung) nachzuarbeiten sind, so sind sie hier gleichfalls anzugeben. Im Baugewerbe zählen hierzu auch die im Kalenderjahr 2012 bei witterungsbedingtem Arbeitsausfall bezahlten Stunden, wenn die Beschäftigten eingesetzte Stunden aus Arbeitszeitguthaben in Anspruch nehmen, die im Kalenderjahr 2011 vor- oder im Kalenderjahr 2013 nachgearbeitet wurden.

Nicht anzugeben sind im Berichtsjahr geleistete Arbeitsstunden, die in diesem Jahr nicht vergütet wurden.

Nicht anzugeben sind arbeitsfreie Stunden, die aus Mitteln der Bundesagentur für Arbeit als konjunkturelle oder saisonale Kurzarbeit abgegolten werden.

Werden wegen gesundheitsgefährdender Arbeit oder besonderer Erschwernisse mehr Stunden bezahlt als geleistet worden sind, so ist nur die Zahl der tatsächlich geleisteten Stunden zu berücksichtigen.

Bei reinem Stückakkord ohne kontrollierte Anwesenheitszeiten im Betrieb sind die Stunden zu berücksichtigen, die der Akkordberechnung zugrunde liegen.

- 35** Als **bezahlte Überstunden** gelten im Kalenderjahr geleistete Arbeitsstunden, die über die vereinbarte Arbeitszeit hinaus geleistet und bezahlt und nicht durch Gewährung von Freizeit an anderen Tagen ausgeglichen wurden, unabhängig davon, ob für diese Stunden ein Zuschlag bezahlt wird oder nicht.
- 36** Hier bitte die tatsächlich in Anspruch genommenen **Urlaubstage** einschließlich Zusatzurlaub für schwer behinderte Menschen eintragen. Bitte nur die Urlaubstage von Vollzeitbeschäftigten eintragen.
- 37** Hier bitte nur jene **Krankheitstage** angeben, für die auch tatsächlich eine Entgeltfortzahlung gewährt wurde. Arbeitsfreie Tage sind nicht einzubeziehen. Bitte nur die Krankheitstage von Vollzeitbeschäftigten eintragen.
- 38** Hier bitte alle – nicht als Urlaub einzustufenden – **tariflich oder freiwillig gewährten bezahlten arbeitsfreien Tage** angeben.
Dazu zählen
– bezahlte Tage aus besonderem Anlass (Heirat, Geburt),
– besondere Tage des Jahres (Heiligabend, Rosenmontag) und
– bezahlte, tariflich vereinbarte Freischichten.
Nicht anzugeben sind dagegen
– durch Überschreiten der tariflichen Wochenarbeitszeit eingearbeitete Freischichten und Brückentage und
– bezahlte gesetzliche Feiertage.
Bitte nur arbeitsfreie Tage von Vollzeitbeschäftigten eintragen.
- 39** Hier bitte das arithmetische Mittel der vertraglichen Wochenarbeitszeit der Beschäftigten eintragen. Falls die Berechnung nicht möglich ist, genügt eine fundierte Schätzung.
- 40** Siehe Erläuterungspunkt **6**. Für die **Auszubildenden** sind hier ergänzend zu den eigentlichen Ausbildungsvergütungen auch die Sonderzahlungen (z. B. Gratifikationen, zusätzliche Urlaubsgelder, Leistungen zur Vermögensbildung) und Sachleistungen an Auszubildende und Praktikanten/Praktikantinnen einzutragen, z. B. Naturalleistungen. Bei den **geringfügig Beschäftigten** ist die pauschalierte Lohnsteuer einzubeziehen, sofern sie vom Arbeitgeber getragen wird.
- 41** Hier bitte die **Arbeitgeberpflichtbeiträge** zur Renten-, Kranken-, Pflege- und Arbeitslosenversicherung sowie alle sonstigen gesetzlichen, tariflichen und freiwilligen sozialen Aufwendungen für Auszubildende und Praktikanten/Praktikantinnen eintragen.
- 42** Hier bitte für **Auszubildende** die **bezahlten Stunden**, siehe Erläuterungspunkt **34**, einschließlich Berufsschulzeiten eintragen.
- 43** Hier bitte die tatsächlich in Anspruch genommenen **Urlaubstage** einschließlich Zusatzurlaub für schwer behinderte Menschen eintragen. Bitte nur die Urlaubstage **geringfügig Beschäftigter** eintragen.
- 44** Hier bitte nur jene **Krankheitstage** angeben, für die auch tatsächlich eine Entgeltfortzahlung gewährt wurde. Arbeitsfreie Tage sind nicht einzubeziehen. Bitte nur die Krankheitstage **geringfügig Beschäftigter** eintragen.
- 45** Hier bitte nur jenen Teil empfangener Zuschüsse der Bundesagentur für Arbeit eintragen, der direkte Lohn- oder Gehaltszahlungen teilweise oder ganz erstattet. Einzubeziehen sind Einstellungszuschüsse und Eingliederungszuschüsse, Lohnzuschüsse zum Kombilohn.
Nicht einzubeziehen sind Saison-Kurzarbeitergeld und Transfer-Kurzarbeitergeld, Zuschüsse zur Finanzierung der Arbeitgeberbeiträge zur Sozialversicherung oder der Berufsausbildung. Erstattungsbeträge der Agentur für Arbeit nach Altersteilzeitgesetz sind unter Feldnummer 164 einzutragen.
- 46** Hier bitte jene **empfangenen Erstattungen** eintragen, welche die Bundesagentur für Arbeit für die Wiederbesetzung von Arbeitsplätzen nach dem Altersteilzeitgesetz gewährt. Einzubeziehen sind nur die Erstattungen der Aufstockungsbeträge zu Lohn und Gehalt.
Nicht einzubeziehen sind die Erstattungen der zusätzlichen Rentenversicherungsbeiträge.
- 47** Hier bitte die **Anzahl der zu einem Unternehmensteil** zusammengefassten Niederlassungen eintragen. Als Niederlassung gelten alle räumlich getrennten Einheiten, an denen Beschäftigte dauerhaft tätig sind (z. B. Verkaufsfilialen, Zweigstellen).
- 48** Hier bitte die Anzahl der Vollzeit-, Teilzeit- bzw. geringfügig Beschäftigten sowie der Auszubildenden am Monatsende Oktober 2012 eintragen. Unterschiedlich die Beschäftigung im Oktober 2012 aufgrund besonderer Umstände deutlich vom Jahresmittel, verwenden Sie bitte einen anderen Monat, der eher dem Jahresmittel entspricht. Zur Definition der Voll-, Teilzeit- bzw. geringfügig Beschäftigten sowie Auszubildenden siehe Erläuterungspunkte **2** **3** **4** sowie **5**.
- 49** Hier bitte die **Bruttoverdienstsumme des Kalenderjahres 2012** eintragen, die auf diesen Unternehmensteil entfällt. Die Summe der Bruttoverdienstsumme aller Unternehmensteile muss der Angabe „Bruttoverdienstsumme“ (Feldnummer 120) des Bogens „Angaben zum Unternehmen“ entsprechen. Die Bestandteile der Bruttoverdienstsumme sind in Erläuterungspunkt **6** erläutert.
Nicht einzubeziehen sind die Bruttoverdienste der Auszubildenden und der geringfügig Beschäftigten.
- 50** Hier bitte die **bezahlten Arbeitsstunden** des Kalenderjahres 2012 eintragen, die auf diesen Unternehmensteil entfallen. Die Summe der Stunden aller Unternehmensteile muss der Angabe „Bezahlte Stunden“ (Feldnummer 300 bzw. 302) für Voll- bzw. Teilzeitbeschäftigte des Bogens „Angaben zum Unternehmen“ entsprechen. Die bezahlten Arbeitsstunden sind in Erläuterungspunkt **34** erläutert.