

# Bautätigkeit und Wohnungen

## Bestand an Wohnungen



**31. Dezember 2014**

Erscheinungsfolge: jährlich  
Erschienen am 17. August 2015  
Artikelnummer: 2050300147004

Ihr Kontakt zu uns:  
[www.destatis.de/kontakt](http://www.destatis.de/kontakt)  
Telefon: +49 (0) 611 / 75 47 40

© Statistisches Bundesamt, Wiesbaden 2015  
Vervielfältigung und Verbreitung, auch auszugsweise, mit Quellenangabe gestattet.

## Inhalt

Fortschreibung des Gebäude- und Wohnungsbestandes  
Schaubilder

## Tabellen

- 1 Zusammenfassende Übersichten
  - 1.1 Wohnungsbestand Deutschlands in den Jahren 2002 bis 2014
  - 1.2 Bestand an Wohnungen am 31.12.2014 - Länder
  - 1.3 Bestand an Wohnungen am 31.12.2014 - Kreisfreie Städte und Landkreise
  - 1.4 Bestand an Wohngebäuden in den Jahren 2001 bis 2014
  - 1.5 Bestand an Wohngebäuden am 31.12.2014 - Länder
  - 1.6 Wohnungen und Wohnfläche in Wohngebäuden in Deutschland in den Jahren 2005 bis 2014
  - 1.7 Bestand an Wohngebäuden am 31.12.2014 - Kreisfreie Städte und Landkreise
  
- 2 Wohnungsbestand Deutschlands nach Verwaltungsbezirken  
- Wohnungen 2014 nach der Zahl der Räume -
  
- 3 Bestand an Wohngebäuden in Deutschland nach Verwaltungsbezirken  
- Wohngebäude 2014 nach Gebäudearten -
  
- 4 Bestand an Wohngebäuden und Wohnungen in Deutschland nach Raumordnungsregionen
  - 4.1 Wohnungen 2014 nach der Zahl der Räume
  - 4.2 Wohngebäude 2014 nach Gebäudearten

## Anhang

Aufstellung der Raumordnungsregionen nach Kreisen ab 2011  
Blatt 1  
Blatt 2

## Gebietsstand

Die Angaben für **Deutschland** beziehen sich auf die Bundesrepublik Deutschland nach dem Gebietsstand seit dem 3.10.1990.

Die Angaben für das **frühere Bundesgebiet** beziehen sich auf die Bundesrepublik Deutschland nach dem Gebietsstand bis zum 3.10.1990; bis 2004 schließen sie Berlin-West ein.

Die Angaben für die **neuen Länder und Berlin-Ost** beziehen sich auf die Länder Brandenburg, Mecklenburg-Vorpommern, Sachsen, Sachsen-Anhalt und Thüringen sowie auf Berlin-Ost (ab 2005 auch Berlin-West).

## Abkürzungen

RB = Regierungsbezirk

## Maßeinheiten

M2 = Quadratmeter

## Zeichenerklärung

– = nichts vorhanden

Abweichungen in den Summen entstehen durch Runden der Zahlen

## Fortschreibung des Gebäude- und Wohnungsbestandes

Statistische Daten über den Bestand an Wohngebäuden und Wohnungen sind u. a. für wohnungspolitische Überlegungen und Planungen in der Bauwirtschaft von großer Bedeutung. Benötigt werden vor allem Angaben über Qualität, Quantität und Struktur des Gebäude- und Wohnungsbestandes in möglichst tiefer regionaler Gliederung, die nur durch umfassende Gebäude- und Wohnungszählungen zu gewinnen sind. Solche Totalzählungen sind mit hohen Kosten und großem Arbeitsaufwand verbunden und deshalb nur in größeren Zeitabständen möglich.

Um aktuelle Daten über den Wohngebäude- und Wohnungsbestand bereitstellen zu können, ist man in der Zeit zwischen zwei Totalzählungen darauf angewiesen, den Bestand fortzuschreiben. Die Basisdaten der Zählung werden dazu jährlich durch den Saldo der Zu- und Abgänge an Wohngebäuden und Wohnungen in Wohn- und Nichtwohngebäuden aus Ergebnissen der Bautätigkeitsstatistik fortgeschrieben.

Die Fortschreibung des Gebäude- und Wohnungsbestandes wird im Wesentlichen nach folgendem Schema durchgeführt:

Bestand aus der Totalzählung **erhöht** durch

- Fertigstellung neuer Gebäude
- Fertigstellung durch Baumaßnahmen an bestehenden Gebäuden
- sonstige Zugänge

**vermindert** durch

- Abgänge durch Abbruch
- Abgänge durch Baumaßnahmen an bestehenden Gebäuden
- sonstige Abgänge.

Abweichungen zu dem tatsächlichen Wohnungsbestand, die durch die Fortschreibung entstehen, können sich mit wachsender zeitlicher Entfernung vom Zählungstichtag kumulieren. Sie entstehen hauptsächlich durch nicht vollständig erfassbare Abgänge, z. B. auf Grund von Wohnungszusammenlegungen. Durch Zusammenlegungen verringert sich zwar die Anzahl der Wohnungen, die Wohnfläche jedoch bleibt erhalten, so dass sich die durch die jährliche Fortschreibung ergebenden Abweichungen vorwiegend in der Anzahl und Größenstruktur der Wohnungen widerspiegeln.

In der vorliegenden Publikation veröffentlicht das Statistische Bundesamt

- **gesamtdeutsche Ergebnisse zum Wohnungsbestand** für die Erhebungsmerkmale Anzahl der Wohnungen in Wohn- und Nichtwohngebäuden, deren Struktur, Anzahl der Wohnräume und die Wohnfläche;
- **sowie erstmals auch ab 1994 gesamtdeutsche Ergebnisse zum Bestand an Wohngebäuden** für die Erhebungsmerkmale Anzahl der Wohngebäude, deren Struktur, darin befindliche Wohnungen und die Wohnfläche.

Die vorliegenden Ergebnisse der Fortschreibung basieren

- für das frühere Bundesgebiet auf der Gebäude- und Wohnungszählung am 25. Mai 1987;
- für die neuen Länder und Berlin-Ost für die Jahre bis 1993 auf der Zählung vom 31. Dezember 1981, ab 1994 auf der Gebäude- und Wohnungszählung am 30. September 1995;
- ab dem Berichtsjahr 2010 auf den endgültigen Ergebnissen der Gebäude- und Wohnungszählung 2011.

Bei der Darstellung gesamtdeutscher Ergebnisse sind auch Bezüge zwischen Wohnungsbestand und Einwohnerzahl hergestellt worden. Seit Ende der achtziger Jahre war eine insgesamt steigende Einwohnerzahl in Deutschland bei gleichzeitig gegenläufigen Entwicklungen zwischen dem früheren Bundesgebiet (Zunahme) und den neuen Ländern und Berlin-Ost (Rückgang) feststellbar, die den Versorgungsgrad mit Wohnungen maßgeblich beeinflusst.

Ausgewählte Begriffe

**Wohngebäude** sind Gebäude, die mindestens zur Hälfte - gemessen am Anteil der Wohnfläche an der Nutzfläche nach DIN 277 (in der jeweils gültigen Fassung) – Wohnzwecken dienen.

**Nichtwohngebäude** sind Gebäude, die überwiegend (mindestens zu mehr als der Hälfte der Nutzfläche) Nichtwohnzwecken dienen.

Unter einer **Wohnung** sind nach außen abgeschlossene, zu Wohnzwecken bestimmte, in der Regel zusammenliegende Räume zu verstehen, die die Führung eines eigenen Haushalts ermöglichen. Wohnungen haben einen eigenen Eingang unmittelbar vom Freien, von einem Treppenhaus oder einem Vorraum. Zur Wohnung können aber auch außerhalb des eigentlichen Wohnungsabschlusses liegende **zu Wohnzwecken ausgebaut** Keller- oder Bodenräume (z. B. Mansarden) gehören.

Die Zahl der **Räume** umfasst alle Wohn-, Ess- und Schlafzimmer und andere separate Räume (z. B. bewohnbare Keller- und Bodenräume) von mindestens 6 m<sup>2</sup> Größe sowie abgeschlossene Küchen unabhängig von deren Größe. Bad, Toilette, Flur und Wirtschaftsräume werden grundsätzlich nicht mitgezählt. Ein Wohnzimmer mit einer Essecke, Schlafnische oder Kochnische ist als **ein** Raum zu zählen. Dementsprechend bestehen Wohnungen, in denen es keine bauliche Trennung der einzelnen Wohnbereiche gibt (z. B. sogenannte „Loftwohnungen“) aus nur **einem** Raum.

Die **Wohnfläche** (zu berechnen nach der Verordnung der Wohnfläche (Wohnflächenverordnung – WoFlV) vom 25. November 2003 (BGBl. I S. 2346)) umfasst die Grundflächen der Räume, die ausschließlich zu dieser Wohnung gehören, also die Flächen von Wohn- und Schlafräumen, Küchen und Nebenräumen (z. B. Dielen, Abstellräume und Bad) innerhalb der Wohnung. Die Wohnfläche eines Wohnheims umfasst die Grundflächen der Räume, die zur alleinigen und gemeinschaftlichen Nutzung durch die Bewohner bestimmt sind.

Entwicklung des Wohnungsbestandes in den Jahren 2002 bis 2014

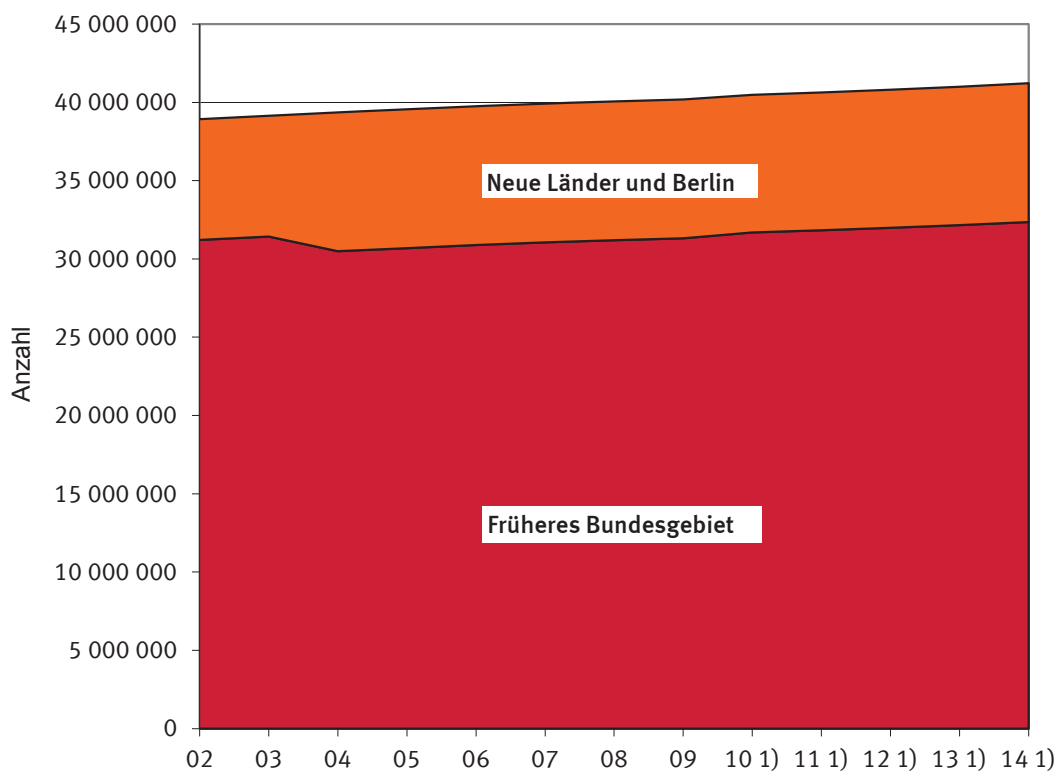

1) Fortschreibung basierend auf den endgültigen Ergebnissen der Gebäude- und Wohnungszählung 2011, einschließlich Wohnheime.

Struktur des Wohnungsbestandes 2014 \*)

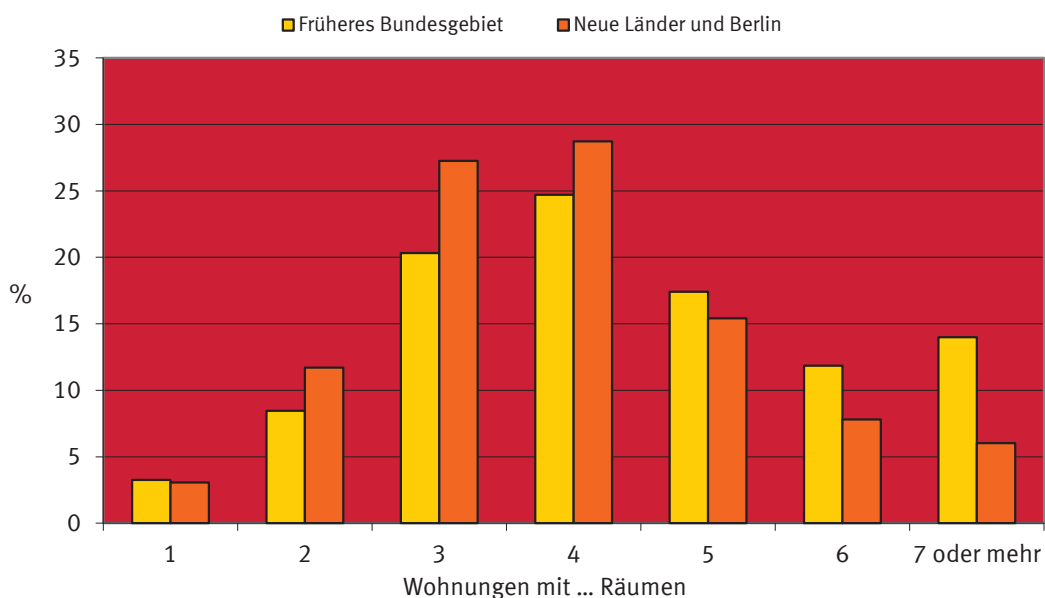

\*) Fortschreibung basierend auf den endgültigen Ergebnissen der Gebäude- und Wohnungszählung 2011, einschließlich Wohnheime.

## Wohnungsbestand 2014 je 1000 Einwohner



Fortschreibung basierend auf den endgültigen Ergebnissen der Gebäude- und Wohnungszählung 2011, einschließlich Wohnheime.

# 1 Zusammenfassende Übersicht

## 1.1 Wohnungsbestand Deutschlands in den Jahren 2002 bis 2014 - Wohnungen in Wohn- und Nichtwohngebäuden -

Stichtag ---- Land	Wohnungen			Wohnfläche			Räume		
	insgesamt	je 1 000 Einwohner	insgesamt	je Wohnung	je Einwohner	insgesamt	je Wohnung	je Einwohner	
	Anzahl		1 000 m <sup>2</sup>	m <sup>2</sup>		Anzahl			
31. 12. 2002 Deutschland .....	38 924 836	472	3 310 205	85,0	40,1	170 507 512	4,4	2,1	
Früheres Bundesgebiet .....	31 212 975	461	2 756 681	88,3	40,8	139 426 328	4,5	2,1	
Neue Länder und Berlin-Ost .....	7 711 861	518	553 523	71,8	37,2	31 081 184	4,0	2,1	
31. 12. 2003 Deutschland .....	39 141 543	474	3 339 229	85,3	40,5	171 725 052	4,4	2,1	
Früheres Bundesgebiet .....	31 428 090	464	2 783 432	88,6	41,1	140 578 484	4,5	2,1	
Neue Länder und Berlin-Ost .....	7 713 453	521	555 796	72,1	37,6	31 146 568	4,0	2,1	
31. 12. 2004 Deutschland .....	39 362 266	477	3 368 920	85,6	40,8	172 989 964	4,4	2,1	
Früheres Bundesgebiet .....	30 492 823	450	2 727 346	89,4	40,2	137 633 854	4,5	2,0	
Neue Länder und Berlin-Ost .....	8 869 443	603	641 574	72,3	43,6	35 356 110	4,0	2,4	
31. 12. 2005 Deutschland .....	39 551 203	480	3 394 782	85,8	41,2	174 075 880	4,4	2,1	
Früheres Bundesgebiet .....	30 686 029	467	2 751 327	89,7	41,9	138 675 063	4,5	2,1	
Neue Länder und Berlin .....	8 865 174	530	643 455	72,6	38,4	35 400 817	4,0	2,1	
31. 12. 2006 Deutschland .....	39 753 733	483	3 421 384	86,1	41,6	175 195 906	4,4	2,1	
Früheres Bundesgebiet .....	30 887 335	470	2 775 826	89,9	42,3	139 734 682	4,5	2,1	
Neue Länder und Berlin .....	8 866 398	533	645 558	72,8	38,8	35 461 224	4,0	2,1	
31. 12. 2007 Deutschland .....	39 918 192	486	3 443 790	86,3	41,9	176 113 985	4,4	2,1	
Früheres Bundesgebiet .....	31 056 958	473	2 796 860	90,1	42,6	140 628 343	4,5	2,1	
Neue Länder und Berlin .....	8 861 234	535	646 930	73,0	39,1	35 485 642	4,0	2,1	
31. 12. 2008 Deutschland .....	40 057 282	488	3 462 334	86,4	42,2	176 859 737	4,4	2,2	
Früheres Bundesgebiet .....	31 194 403	476	2 813 821	90,2	42,9	141 338 968	4,5	2,2	
Neue Länder und Berlin .....	8 862 879	538	648 514	73,2	39,4	35 520 769	4,0	2,2	
31. 12. 2009 Deutschland .....	40 183 563	491	3 479 042	86,6	42,5	177 523 489	4,4	2,2	
Früheres Bundesgebiet .....	31 316 708	479	2 828 998	90,3	43,2	141 966 790	4,5	2,2	
Neue Länder und Berlin .....	8 866 855	541	650 044	73,3	39,7	35 556 699	4,0	2,2	
31. 12. 2010 Deutschland 1) .....	40 479 270	495	3 680 628	90,9	45,0	177 813 831	4,4	2,2	
Früheres Bundesgebiet .....	31 690 294	484	2 999 953	94,7	45,9	143 172 377	4,5	2,2	
Neue Länder und Berlin .....	8 788 976	538	680 674	77,4	41,7	34 641 454	3,9	2,1	
31. 12. 2011 Deutschland 1) .....	40 630 302	506	3 699 480	91,1	46,1	178 563 517	4,4	2,2	
Früheres Bundesgebiet .....	31 830 103	494	3 016 830	94,8	46,8	143 856 941	4,5	2,2	
Neue Länder und Berlin .....	8 800 199	554	682 651	77,6	42,9	34 706 576	3,9	2,2	
31. 12. 2012 Deutschland 1) .....	40 805 805	507	3 720 884	91,2	46,2	179 410 436	4,4	2,2	
Früheres Bundesgebiet .....	31 987 227	495	3 035 542	94,9	47,0	144 609 440	4,5	2,2	
Neue Länder und Berlin .....	8 818 578	554	685 342	77,7	43,1	34 800 996	3,9	2,2	
31. 12. 2013 Deutschland 1) .....	40 995 141	508	3 743 543	91,3	46,3	180 298 583	4,4	2,2	
Früheres Bundesgebiet .....	32 158 159	496	3 055 456	95,0	47,1	145 405 649	4,5	2,2	
Neue Länder und Berlin .....	8 836 982	555	688 088	77,9	43,2	34 892 934	3,9	2,2	
31. 12. 2014 Deutschland 1) .....	41 221 210	508	3 769 376	91,4	46,5	181 306 356	4,4	2,2	
Früheres Bundesgebiet .....	32 355 282	497	3 077 674	95,1	47,3	146 282 459	4,5	2,2	
Neue Länder und Berlin .....	8 865 928	556	691 702	78,0	43,4	35 023 897	4,0	2,2	
2014 nach Ländern 1)									
Baden-Württemberg .....	5 155 747	482	494 924	96,0	46,2	23 381 936	4,5	2,2	
Bayern .....	6 210 225	490	602 920	97,1	47,6	28 462 623	4,6	2,2	
Berlin .....	1 891 798	548	138 124	73,0	40,0	6 584 496	3,5	1,9	
Brandenburg .....	1 293 779	527	109 367	84,5	44,5	5 385 013	4,2	2,2	
Bremen .....	352 680	535	28 297	80,2	42,9	1 395 318	4,0	2,1	
Hamburg .....	923 840	526	70 044	75,8	39,9	3 458 886	3,7	2,0	
Hessen .....	2 969 596	488	286 111	96,3	47,0	13 546 864	4,6	2,2	
Mecklenburg-Vorpommern .....	890 527	557	70 648	79,3	44,2	3 518 928	4,0	2,2	
Niedersachsen .....	3 888 731	497	396 684	102,0	50,7	19 069 618	4,9	2,4	
Nordrhein-Westfalen .....	8 852 309	503	798 161	90,2	45,3	37 892 980	4,3	2,2	
Rheinland-Pfalz .....	2 050 603	512	213 143	103,9	53,2	10 075 075	4,9	2,5	
Saarland .....	509 176	515	52 844	103,8	53,4	2 538 090	5,0	2,6	
Sachsen .....	2 333 896	576	175 151	75,0	43,3	9 173 820	3,9	2,3	
Sachsen-Anhalt .....	1 285 675	575	102 790	80,0	46,0	5 296 150	4,1	2,4	
Schleswig-Holstein .....	1 442 375	510	134 546	93,3	47,6	6 461 069	4,5	2,3	
Thüringen .....	1 170 253	543	95 621	81,7	44,4	5 065 490	4,3	2,4	

1) Fortschreibung basierend auf den endgültigen Ergebnissen der Gebäude- und Wohnungszählung 2011, einschließlich Wohnheime.

# 1 Zusammenfassende Übersicht

## 1.2 Bestand an Wohnungen am 31.12.2014 <sup>\*)</sup>

### Länder

Land	Wohnungen in Wohn- und Nichtwohngebäuden										Darunter in Nichtwohngebäuden		
	davon mit ... Räumen								Räume insgesamt	Wohnfläche insgesamt	Wohnungen	Wohnfläche	
	zusammen	1	2	3	4	5	6	7 oder mehr					
								Wohnungen	Räume				
Anzahl										1 000 m <sup>2</sup>	Anzahl	1 000 m <sup>2</sup>	
Baden-Württemberg	5 155 747	168 307	417 063	979 100	1 320 731	937 427	620 324	712 795	5 750 200	23 381 936	494 924	207 240	19 394
Bayern	6 210 225	268 999	555 853	1 176 165	1 397 861	1 055 641	783 226	972 480	7 984 418	28 462 623	602 920	224 916	21 001
Berlin	1 891 798	75 099	337 619	628 794	514 337	217 026	72 791	46 132	368 553	6 584 496	138 124	28 814	2 387
Brandenburg	1 293 779	29 577	126 753	305 171	372 493	237 975	129 132	92 678	731 778	5 385 013	109 367	30 623	2 512
Bremen	352 680	14 019	47 040	93 422	91 043	50 496	30 144	26 516	209 437	1 395 318	28 297	10 246	774
Hamburg	923 840	56 258	90 331	292 597	264 070	125 184	52 549	42 851	346 681	3 458 886	70 044	19 953	1 484
Hessen	2 969 596	93 238	249 834	600 886	734 554	504 509	342 071	444 504	3 638 113	13 546 864	286 111	103 644	9 332
Mecklenburg-Vorpommern	890 527	32 678	116 277	231 475	231 175	145 557	77 166	56 199	443 790	3 518 928	70 648	24 597	1 944
Niedersachsen	3 888 731	88 518	205 122	635 175	946 519	767 190	535 000	711 207	5 833 305	19 069 618	396 684	137 486	13 309
Nordrhein-Westfalen	8 852 309	267 885	887 652	2 079 253	2 320 991	1 440 125	911 244	945 159	7 659 979	37 892 980	798 161	298 613	25 698
Rheinland-Pfalz	2 050 603	58 461	132 492	339 815	442 716	372 739	302 968	401 412	3 279 818	10 075 075	213 143	86 393	8 033
Saarland	509 176	9 407	27 622	81 523	118 290	92 833	78 951	100 550	817 839	2 538 090	52 844	17 824	1 660
Sachsen	2 333 896	72 824	243 632	663 083	704 222	343 009	175 385	131 741	1 040 240	9 173 820	175 151	72 946	5 775
Sachsen-Anhalt	1 285 675	32 990	117 121	319 340	389 455	221 761	114 954	90 054	714 549	5 296 150	102 790	35 189	2 865
Schleswig-Holstein	1 442 375	36 332	125 707	293 651	345 914	285 603	181 428	173 740	1 392 131	6 461 069	134 546	47 099	4 259
Thüringen	1 170 253	29 563	96 467	264 371	331 766	204 083	125 028	118 975	952 233	5 065 490	95 621	41 594	3 410
Deutschland	41 221 210	1 334 155	3 776 585	8 983 821	10 526 137	7 001 158	4 532 361	5 066 993	41 163 064	181 306 356	3 769 376	1 387 177	123 839
nachrichtlich:													
Früheres Bundesgebiet	32 355 282	1 061 424	2 738 716	6 571 587	7 982 689	5 631 747	3 837 905	4 531 214	36 911 921	146 282 459	3 077 674	1 153 414	104 945
Neue Länder und Berlin	8 865 928	272 731	1 037 869	2 412 234	2 543 448	1 369 411	694 456	535 779	4 251 143	35 023 897	691 702	233 763	18 894

\*) Fortschreibung basierend auf den endgültigen Ergebnissen der Gebäude- und Wohnungszählung 2011, einschließlich Wohnheime.

# 1 Zusammenfassende Übersicht

## 1.3 Bestand an Wohnungen am 31.12.2014 \*)

### Kreisfreie Städte und Landkreise

Gegenstand der Nachweisung	Wohnungen in Wohn- und Nichtwohngebäuden											Darunter in Nichtwohngebäuden	
	davon mit ... Räumen									Räume insgesamt	Wohnfläche insgesamt	Wohnungen	Wohnfläche
	zusammen	1	2	3	4	5	6	7 oder mehr					
								Wohnungen	Räume				
Anzahl											1 000 m <sup>2</sup>	Anzahl	1 000 m <sup>2</sup>
Deutschland													
Insgesamt													
Bestand am 31.12.2013	40 995 141	1 318 715	3 750 690	8 945 189	10 486 907	6 960 556	4 498 622	5 034 462	40 900 781	180 298 583	3 743 543	1 382 953	123 505
+ Zugang durch													
Err. neuer Gebäude	219 752	13 069	23 424	39 689	42 348	41 559	32 246	27 417	220 057	969 704	24 012	4 160	331
Baum. an best. Gebäuden	28 870	4 603	4 876	5 014	2 635	1 875	3 046	6 821	56 188	123 776	3 558	2 527	228
- Totalabgang	23 426	2 316	2 486	6 232	5 996	3 069	1 604	1 723	14 080	89 017	1 801	2 508	227
Bestand am 31.12.2014	41 221 210	1 334 155	3 776 585	8 983 821	10 526 137	7 001 158	4 532 361	5 066 993	41 163 064	181 306 356	3 769 376	1 387 177	123 839
Kreisfreie Städte zusammen													
Bestand am 31.12.2013	13 990 682	779 811	1 923 759	4 062 805	3 880 023	1 790 241	835 716	718 327	5 768 570	52 069 907	1 075 844	392 573	30 927
+ Zugang durch													
Err. neuer Gebäude	69 849	7 053	10 574	15 852	15 029	11 243	6 280	3 818	30 600	260 368	6 542	1 276	90
Baum. an best. Gebäuden	11 157	2 856	2 155	1 922	1 331	874	773	1 246	10 307	37 571	1 151	765	62
- Totalabgang	9 199	1 124	1 328	2 825	2 153	1 019	367	383	3 127	31 291	613	829	60
Bestand am 31.12.2014	14 062 565	788 608	1 935 208	4 077 756	3 894 230	1 801 343	842 406	723 014	5 806 392	52 336 755	1 082 930	393 785	31 019
Landkreise zusammen													
Bestand am 31.12.2013	27 004 459	538 904	1 826 931	4 882 384	6 606 884	5 170 315	3 662 906	4 316 135	35 132 211	128 228 676	2 667 699	990 380	92 577
+ Zugang durch													
Err. neuer Gebäude	149 903	6 016	12 850	23 837	27 319	30 316	25 966	23 599	189 457	709 336	17 470	2 884	241
Baum. an best. Gebäuden	17 713	1 747	2 721	3 092	1 304	1 001	2 273	5 575	45 881	86 205	2 408	1 762	167
- Totalabgang	14 227	1 192	1 158	3 407	3 843	2 050	1 237	1 340	10 953	57 726	1 188	1 679	166
Bestand am 31.12.2014	27 158 645	545 547	1 841 377	4 906 065	6 631 907	5 199 815	3 689 955	4 343 979	35 356 672	128 969 601	2 686 446	993 392	92 820

\*) Fortschreibung basierend auf den endgültigen Ergebnissen der Gebäude- und Wohnungszählung 2011, einschließlich Wohnheime.



# 1 Zusammenfassende Übersicht

## 1.3 Bestand an Wohnungen am 31.12.2014 \*)

### Kreisfreie Städte und Landkreise

Gegenstand der Nachweisung	Wohnungen in Wohn- und Nichtwohngebäuden											Darunter in Nichtwohngebäuden	
	davon mit ... Räumen									Räume insgesamt	Wohnfläche insgesamt	Wohnungen	Wohnfläche
	zusammen	1	2	3	4	5	6	7 oder mehr					
								Wohnungen	Räume				
Anzahl											1 000 m <sup>2</sup>	Anzahl	1 000 m <sup>2</sup>
Nachrichtlich: Früheres Bundesgebiet													
Insgesamt													
Bestand am 31.12.2013	32 158 159	1 048 182	2 716 390	6 536 237	7 947 597	5 598 237	3 809 165	4 502 351	36 679 413	145 405 649	3 055 456	1 149 932	104 670
+ Zugang durch													
Err. neuer Gebäude	188 837	11 267	20 142	34 441	36 360	34 193	27 834	24 600	197 118	835 401	20 688	3 617	296
Baum. an best. Gebäuden	22 954	3 660	3 674	4 388	1 958	1 150	2 287	5 837	48 283	99 759	2 768	1 954	175
- Totalabgang	15 313	1 696	1 589	3 546	3 391	2 069	1 432	1 590	13 011	61 024	1 285	2 134	197
Bestand am 31.12.2014	32 355 282	1 061 424	2 738 716	6 571 587	7 982 689	5 631 747	3 837 905	4 531 214	36 911 921	146 282 459	3 077 674	1 153 414	104 945
Kreisfreie Städte zusammen													
Bestand am 31.12.2013	10 272 887	611 916	1 327 251	2 867 359	2 803 263	1 357 642	684 232	621 224	4 998 029	38 973 178	811 337	323 824	25 456
+ Zugang durch													
Err. neuer Gebäude	56 555	5 969	8 713	13 299	12 298	8 545	4 794	2 937	23 360	207 333	5 186	937	71
Baum. an best. Gebäuden	7 928	2 331	1 538	1 403	724	437	503	992	8 247	25 962	750	551	40
- Totalabgang	6 694	823	1 018	2 008	1 428	713	344	360	2 941	23 165	466	669	49
Bestand am 31.12.2014	10 330 738	619 393	1 336 532	2 880 053	2 814 857	1 365 915	689 189	624 799	5 026 737	39 183 490	816 811	324 643	25 518
Landkreise zusammen													
Bestand am 31.12.2013	21 885 272	436 266	1 389 139	3 668 878	5 144 334	4 240 595	3 124 933	3 881 127	31 681 384	106 432 471	2 244 119	826 108	79 213
+ Zugang durch													
Err. neuer Gebäude	132 282	5 298	11 429	21 142	24 062	25 648	23 040	21 663	173 758	628 068	15 501	2 680	225
Baum. an best. Gebäuden	15 026	1 329	2 136	2 985	1 234	713	1 784	4 845	40 036	73 797	2 018	1 403	135
- Totalabgang	8 619	873	571	1 538	1 963	1 356	1 088	1 230	10 070	37 859	818	1 465	148
Bestand am 31.12.2014	22 024 544	442 031	1 402 184	3 691 534	5 167 832	4 265 832	3 148 716	3 906 415	31 885 184	107 098 969	2 260 863	828 771	79 427
Neue Länder und Berlin													
Insgesamt													
Bestand am 31.12.2013	8 836 982	270 533	1 034 300	2 408 952	2 539 310	1 362 319	689 457	532 111	4 221 368	34 892 934	688 088	233 021	18 835
+ Zugang durch													
Err. neuer Gebäude	30 915	1 802	3 282	5 248	5 988	7 366	4 412	2 817	22 939	134 303	3 324	543	35
Baum. an best. Gebäuden	5 916	943	1 202	626	677	725	759	984	7 905	24 017	791	573	53
- Totalabgang	8 113	620	897	2 686	2 605	1 000	172	133	1 069	27 993	516	374	29
Bestand am 31.12.2014	8 865 928	272 731	1 037 869	2 412 234	2 543 448	1 369 411	694 456	535 779	4 251 143	35 023 897	691 702	233 763	18 894
Kreisfreie Städte zusammen													
Bestand am 31.12.2013	3 717 795	167 895	596 508	1 195 446	1 076 760	432 599	151 484	97 103	770 541	13 096 729	264 508	68 749	5 471
+ Zugang durch													
Err. neuer Gebäude	13 294	1 084	1 861	2 553	2 731	2 698	1 486	881	7 240	53 035	1 356	339	19
Baum. an best. Gebäuden	3 229	525	617	519	607	437	270	254	2 060	11 609	400	214	22
- Totalabgang	2 505	301	310	817	725	306	23	23	186	8 126	147	160	11
Bestand am 31.12.2014	3 731 827	169 215	598 676	1 197 703	1 079 373	435 428	153 217	98 215	779 655	13 153 265	266 119	69 142	5 501
Landkreise zusammen													
Bestand am 31.12.2013	5 119 187	102 638	437 792	1 213 506	1 462 550	929 720	537 973	435 008	3 450 827	21 796 205	423 580	164 272	13 364
+ Zugang durch													
Err. neuer Gebäude	17 621	718	1 421	2 695	3 257	4 668	2 926	1 936	15 699	81 268	1 968	204	16
Baum. an best. Gebäuden	2 687	418	585	107	70	288	489	730	5 845	12 408	390	359	31
- Totalabgang	5 608	319	587	1 869	1 880	694	149	110	883	19 867	369	214	18
Bestand am 31.12.2014	5 134 101	103 516	439 193	1 214 531	1 464 075	933 983	541 239	437 564	3 471 488	21 870 632	425 583	164 621	13 393

\*) Fortschreibung basierend auf den endgültigen Ergebnissen der Gebäude- und Wohnungszählung 2011, einschließlich Wohnheime.

# 1 Zusammenfassende Übersicht

## 1.4 Bestand an Wohngebäuden in den Jahren 2001 bis 2014

Stichtag ..... Land	Wohngebäude													
	zusammen			davon									Wohnheime 1)	
	Gebäude	Wohn- fläche	Wohn- nungen	mit 1 Wohnung		mit 2 Wohnungen			mit 3 oder mehr Wohnungen			Gebäude	Wohn- fläche	Wohn- nungen
				Gebäude/ Wohnungen	Wohn- fläche	Gebäude	Wohn- fläche	Wohn- nungen	Gebäude	Wohn- fläche	Wohn- nungen			
Anzahl	1 000 m <sup>2</sup>	Anzahl	1 000 m <sup>2</sup>	Anzahl	1 000 m <sup>2</sup>	Anzahl	1 000 m <sup>2</sup>	Anzahl	1 000 m <sup>2</sup>	Anzahl	1 000 m <sup>2</sup>	Anzahl	1 000 m <sup>2</sup>	Anzahl
31. 12. 2001 Deutschland .....	16 977 662	3 213 967	37 921 153	10 533 739	1 251 807	3 437 440	604 397	6 874 880	3 006 483	1 357 772	20 512 534			
Früheres Bundesgebiet .....	14 154 781	2 674 958	30 375 392	8 814 878	1 076 594	2 955 551	531 901	5 911 102	2 384 352	1 066 469	15 649 412			
Neue Länder und Berlin-Ost .....	2 822 881	539 009	7 545 761	1 718 861	175 213	481 889	72 496	963 778	622 131	291 304	4 863 122			
31. 12. 2002 Deutschland .....	17 139 079	3 243 361	38 157 911	10 657 819	1 269 352	3 463 646	610 378	6 927 292	3 017 614	1 363 639	20 572 800			
Früheres Bundesgebiet .....	14 287 553	2 701 019	30 597 044	8 912 741	1 090 803	2 978 582	537 251	5 957 164	2 396 230	1 072 970	15 727 139			
Neue Länder und Berlin-Ost .....	2 851 526	542 343	7 560 867	1 745 078	178 549	485 064	73 127	970 128	621 384	290 669	4 845 661			
31. 12. 2003 Deutschland .....	17 293 678	3 271 962	38 369 965	10 779 406	1 287 450	3 487 318	615 890	6 974 636	3 026 954	1 368 628	20 615 923			
Früheres Bundesgebiet .....	14 417 653	2 727 400	30 808 182	9 010 638	1 105 870	2 999 665	542 255	5 999 330	2 407 350	1 079 278	15 798 214			
Neue Länder und Berlin-Ost .....	2 876 025	544 562	7 561 783	1 768 768	181 579	487 653	73 635	975 306	619 604	289 351	4 817 709			
31. 12. 2004 Deutschland .....	17 458 670	3 301 278	38 586 543	10 911 888	1 306 703	3 510 955	621 382	7 021 910	3 035 827	1 373 193	20 652 745			
Früheres Bundesgebiet .....	14 368 394	2 671 881	29 880 653	9 031 768	1 112 027	3 006 374	544 588	6 012 748	2 330 252	1 015 266	14 836 137			
Neue Länder und Berlin-Ost .....	3 090 276	629 397	8 705 890	1 880 120	194 676	504 581	76 794	1 009 162	705 575	357 928	5 816 608			
31. 12. 2005 Deutschland .....	17 599 942	3 326 849	38 772 437	11 025 108	1 323 337	3 531 428	626 220	7 062 856	3 043 406	1 377 292	20 684 473			
Früheres Bundesgebiet .....	14 487 707	2 695 624	30 071 407	9 122 955	1 125 790	3 024 731	548 992	6 049 462	2 340 021	1 020 843	14 898 990			
Neue Länder und Berlin .....	3 112 235	631 225	8 701 030	1 902 153	197 547	506 697	77 228	1 013 394	703 385	356 450	5 785 483			
31. 12. 2006 Deutschland .....	17 742 413	3 353 117	38 971 262	11 140 552	1 340 319	3 549 843	630 595	7 099 686	3 052 018	1 382 203	20 731 024			
Früheres Bundesgebiet .....	14 608 369	2 719 835	30 269 516	9 216 848	1 139 933	3 041 356	552 988	6 082 712	2 350 165	1 026 914	14 969 956			
Neue Länder und Berlin .....	3 134 044	633 282	8 701 746	1 923 704	200 386	508 487	77 607	1 016 974	701 853	355 289	5 761 068			
31. 12. 2007 Deutschland .....	17 859 112	3 375 171	39 132 222	11 234 208	1 354 428	3 565 829	634 407	7 131 656	3 059 076	1 386 335	20 766 359			
Früheres Bundesgebiet .....	14 709 272	2 740 571	30 436 284	9 294 610	1 151 893	3 055 924	556 489	6 111 846	2 358 739	1 032 190	15 029 829			
Neue Länder und Berlin .....	3 149 840	634 599	8 695 938	1 939 598	202 535	509 905	77 919	1 019 810	700 337	354 145	5 736 530			
31. 12. 2008 Deutschland .....	17 949 803	3 393 400	39 267 887	11 306 026	1 365 471	3 577 954	637 373	7 155 908	3 065 823	1 390 556	20 805 953			
Früheres Bundesgebiet .....	14 786 360	2 757 267	30 570 794	9 353 211	1 161 106	3 066 839	559 184	6 133 678	2 366 310	1 036 976	15 083 905			
Neue Länder und Berlin .....	3 163 443	636 133	8 697 093	1 952 815	204 365	511 115	78 189	1 022 230	699 513	353 580	5 722 048			
31. 12. 2009 Deutschland .....	18 029 257	3 409 819	39 390 468	11 369 349	1 375 251	3 588 297	639 930	7 176 594	3 071 611	1 394 638	20 844 525			
Früheres Bundesgebiet .....	14 853 743	2 772 195	30 690 007	9 404 790	1 169 256	3 076 062	561 496	6 152 124	2 372 891	1 041 443	15 133 093			
Neue Länder und Berlin .....	3 175 514	637 624	8 700 461	1 964 559	205 995	512 235	78 434	1 024 470	698 720	353 195	5 711 432			
31. 12. 2010 Deutschland 2)	18 234 580	3 557 922	39 106 700	12 079 614	1 539 831	3 041 216	581 369	6 082 432	3 094 044	1 418 431	20 542 952	19 706	18 291	401 702
Früheres Bundesgebiet .....	15 039 026	2 895 955	30 548 778	9 961 667	1 303 886	2 630 161	511 734	5 260 322	2 429 578	1 064 727	14 990 002	17 620	15 608	336 787
Neue Länder und Berlin .....	3 195 554	661 967	8 557 922	2 117 947	235 946	411 055	69 635	822 110	664 466	353 703	5 552 950	2 086	2 683	64 915
31. 12. 2011 Deutschland 2)	18 323 246	3 576 539	39 255 020	12 150 800	1 550 855	3 051 041	583 839	6 102 082	3 101 574	1 423 436	20 596 184	19 831	18 408	405 954
Früheres Bundesgebiet .....	15 114 966	2 912 635	30 686 512	10 020 980	1 313 236	2 639 109	514 005	5 278 218	2 437 137	1 069 666	15 046 199	17 740	15 729	341 115
Neue Länder und Berlin .....	3 208 280	663 904	8 568 508	2 129 820	237 620	411 932	69 834	823 864	664 437	353 770	5 549 985	2 091	2 680	64 839
31. 12. 2012 Deutschland 2)	18 420 645	3 597 668	39 426 622	12 229 092	1 563 013	3 060 999	586 348	6 121 998	3 110 632	1 429 779	20 665 140	19 922	18 528	410 392
Früheres Bundesgebiet .....	15 196 996	2 931 105	30 840 203	10 085 214	1 323 396	2 648 027	516 273	5 296 054	2 445 950	1 075 604	15 113 874	17 805	15 832	345 061
Neue Länder und Berlin .....	3 223 649	666 563	8 586 419	2 143 878	239 618	412 972	70 075	825 944	664 682	354 175	5 551 266	2 117	2 696	65 331
31. 12. 2013 Deutschland 2)	18 521 263	3 620 039	39 612 188	12 308 985	1 575 439	3 071 623	589 028	6 143 246	3 120 696	1 436 835	20 743 263	19 959	18 736	416 694
Früheres Bundesgebiet .....	15 282 564	2 950 786	31 008 227	10 151 251	1 333 836	2 657 692	518 728	5 315 384	2 455 798	1 082 206	15 190 964	17 823	16 015	350 628
Neue Länder und Berlin .....	3 238 699	669 253	8 603 961	2 157 734	241 603	413 931	70 299	827 862	664 898	354 629	5 552 299	2 136	2 721	66 066
31. 12. 2014 Deutschland 2)	18 628 038	3 645 537	39 834 033	12 391 007	1 588 325	3 083 197	591 907	6 166 394	3 133 678	1 446 271	20 850 325	20 156	19 034	426 307
Früheres Bundesgebiet .....	15 372 428	2 972 729	31 201 868	10 218 468	1 344 583	2 668 232	521 364	5 336 464	2 467 739	1 090 507	15 288 009	17 989	16 275	358 927
Neue Länder und Berlin .....	3 255 610	672 808	8 632 165	2 172 539	243 742	414 965	70 543	829 930	665 939	355 764	5 562 316	2 167	2 759	67 380

1) Wohnheime wurden vor der Gebäude- und Wohnungszählung 2011 nicht erfasst.

2) Fortschreibung basierend auf den endgültigen Ergebnissen der Gebäude- und Wohnungszählung 2011.

# 1 Zusammenfassende Übersicht

1.5 Bestand an Wohngebäuden am 31.12.2014 \*)

Länder

Land	Wohngebäude													
	zusammen			davon										
	Gebäude	Wohnfläche	Wohnungen	mit 1 Wohnung		mit 2 Wohnungen			mit 3 oder mehr Wohnungen			Wohnheime		
				Gebäude/ Wohnungen	Wohnfläche	Gebäude	Wohnfläche	Wohnungen	Gebäude	Wohnfläche	Wohnungen	Gebäude	Wohnfläche	Wohnungen
Anzahl	1 000 m <sup>2</sup>	Anzahl	1 000 m <sup>2</sup>	Anzahl	1 000 m <sup>2</sup>	Anzahl	1 000 m <sup>2</sup>	Anzahl	1 000 m <sup>2</sup>	Anzahl	1 000 m <sup>2</sup>	Anzahl		
Baden-Württemberg	2 372 130	475 530	4 948 507	1 447 352	192 269	501 042	96 797	1 002 084	420 658	183 427	2 430 672	3 078	3 038	68 399
Bayern	2 970 878	581 919	5 985 309	2 001 051	270 297	551 344	110 491	1 102 688	415 592	198 048	2 799 829	2 891	3 083	81 741
Berlin	318 204	135 737	1 862 984	163 457	19 786	17 035	3 269	34 070	137 126	111 747	1 644 841	586	936	20 616
Brandenburg	648 481	106 855	1 263 156	497 179	56 135	65 583	11 544	131 166	85 397	38 858	626 625	322	318	8 186
Bremen	137 784	27 522	342 434	92 264	11 067	13 554	2 285	27 108	31 837	14 028	218 516	129	142	4 546
Hamburg	246 090	68 559	903 887	146 279	17 772	19 631	3 605	39 262	79 740	46 776	708 756	440	407	9 590
Hessen	1 370 209	276 778	2 865 952	847 919	114 286	292 138	58 421	584 276	226 748	101 480	1 385 674	3 404	2 591	48 083
Mecklenburg-Vorpommern	385 396	68 704	865 930	284 201	32 069	37 533	6 531	75 066	63 465	29 933	502 267	197	172	4 396
Niedersachsen	2 192 538	383 376	3 751 245	1 624 441	213 905	321 821	64 265	643 642	244 162	103 604	1 450 010	2 114	1 601	33 152
Nordrhein-Westfalen	3 820 741	772 462	8 553 696	2 374 342	308 611	642 142	121 522	1 284 284	800 062	338 301	4 813 130	4 195	4 028	81 940
Rheinland-Pfalz	1 163 198	205 110	1 964 210	847 173	113 086	184 564	37 004	369 128	130 462	54 209	728 794	999	811	19 115
Saarland	302 192	51 185	491 352	209 054	27 555	64 001	12 373	128 002	29 016	11 131	151 186	121	126	3 110
Sachsen	811 467	169 376	2 260 950	482 758	52 915	130 946	21 286	261 892	197 342	94 524	1 497 605	421	651	18 695
Sachsen-Anhalt	569 530	99 925	1 250 486	400 695	44 023	71 063	12 140	142 126	97 434	43 430	699 542	338	332	8 123
Schleswig-Holstein	796 668	130 287	1 395 276	628 593	75 735	77 995	14 600	155 990	89 462	39 503	601 442	618	448	9 251
Thüringen	522 532	92 211	1 128 659	344 249	38 815	92 805	15 773	185 610	85 175	37 273	591 436	303	350	7 364
Deutschland	18 628 038	3 645 537	39 834 033	12 391 007	1 588 325	3 083 197	591 907	6 166 394	3 133 678	1 446 271	20 850 325	20 156	19 034	426 307
nachrichtlich:														
Früheres Bundesgebiet	15 372 428	2 972 729	31 201 868	10 218 468	1 344 583	2 668 232	521 364	5 336 464	2 467 739	1 090 507	15 288 009	17 989	16 275	358 927
Neue Länder und Berlin	3 255 610	672 808	8 632 165	2 172 539	243 742	414 965	70 543	829 930	665 939	355 764	5 562 316	2 167	2 759	67 380

\*) Fortschreibung basierend auf den endgültigen Ergebnissen der Gebäude- und Wohnungszählung 2011.

# 1 Zusammenfassende Übersicht

## 1.6 Wohnungen und Wohnfläche in Wohngebäuden in Deutschland in den Jahren 2005 - 2014

Stichtag ..... Land	Wohnungen und Wohnfläche in Wohngebäuden														
	zusammen			davon Wohngebäude											
	Wohnungen	Wohnfläche	Wohnfläche je Wohnung	mit 1 Wohnung			mit 2 Wohnungen			mit 3 oder mehr Wohnungen			Wohnheime 1)		
				Anzahl	1 000 m <sup>2</sup>	m <sup>2</sup>	Anzahl	1 000 m <sup>2</sup>	m <sup>2</sup>	Anzahl	1 000 m <sup>2</sup>	m <sup>2</sup>	Anzahl	1 000 m <sup>2</sup>	m <sup>2</sup>
31.12.2005 Deutschland .....	38 772 437	3 326 849	85,8	11 025 108	1 323 337	120,0	7 062 856	626 220	88,7	20 684 473	1 377 292	66,6			
Früheres Bundesgebiet .....	30 071 407	2 695 624	89,6	9 122 955	1 125 790	123,4	6 049 462	548 992	90,8	14 898 990	1 020 843	68,5			
Neue Länder und Berlin .....	8 701 030	631 225	72,5	1 902 153	197 547	103,9	1 013 394	77 228	76,2	5 785 483	356 450	61,6			
31.12.2006 Deutschland .....	38 971 262	3 353 117	86,0	11 140 552	1 340 319	120,3	7 099 686	630 595	88,8	20 731 024	1 382 203	66,7			
Früheres Bundesgebiet .....	30 269 516	2 719 835	89,9	9 216 848	1 139 933	123,7	6 082 712	552 988	90,9	14 969 956	1 026 914	68,6			
Neue Länder und Berlin .....	8 701 746	633 282	72,8	1 923 704	200 386	104,2	1 016 974	77 607	76,3	5 761 068	355 289	61,7			
31.12.2007 Deutschland .....	39 132 222	3 375 171	86,3	11 234 208	1 354 428	120,6	7 131 656	634 407	89,0	20 766 359	1 386 335	66,8			
Früheres Bundesgebiet .....	30 436 284	2 740 571	90,0	9 294 610	1 151 893	123,9	6 111 846	556 489	91,1	15 029 829	1 032 190	68,7			
Neue Länder und Berlin .....	8 695 938	634 599	73,0	1 939 598	202 535	104,4	1 019 810	77 919	76,4	5 736 530	354 145	61,7			
31.12.2008 Deutschland .....	39 267 887	3 393 400	86,4	11 306 026	1 365 471	120,8	7 155 908	637 373	89,1	20 805 953	1 390 556	66,8			
Früheres Bundesgebiet .....	30 570 794	2 757 267	90,2	9 353 211	1 161 106	124,1	6 133 678	559 184	91,2	15 083 905	1 036 976	68,7			
Neue Länder und Berlin .....	8 697 093	636 133	73,1	1 952 815	204 365	104,7	1 022 230	78 189	76,5	5 722 048	353 580	61,8			
31.12.2009 Deutschland .....	39 390 468	3 409 819	86,6	11 369 349	1 375 251	121,0	7 176 594	639 930	89,2	20 844 525	1 394 638	66,9			
Früheres Bundesgebiet .....	30 690 007	2 772 195	90,3	9 404 790	1 169 256	124,3	6 152 124	561 496	91,3	15 133 093	1 041 443	68,8			
Neue Länder und Berlin .....	8 700 461	637 624	73,3	1 964 559	205 995	104,9	1 024 470	78 434	76,6	5 711 432	353 195	61,8			
31.12.2010 Deutschland 2) .....	39 106 700	3 557 922	91,0	12 079 614	1 539 831	127,5	6 082 432	581 369	95,6	20 542 952	1 418 431	69,0	401 702	18 291	45,5
Früheres Bundesgebiet .....	30 548 778	2 895 955	94,8	9 961 667	1 303 886	130,9	5 260 322	511 734	97,3	14 990 002	1 064 727	71,0	336 787	15 608	46,3
Neue Länder und Berlin .....	8 557 922	661 967	77,4	2 117 947	235 946	111,4	822 110	69 635	84,7	5 552 950	353 703	63,7	64 915	2 683	41,3
31.12.2011 Deutschland 2) .....	39 255 020	3 576 539	91,1	12 150 800	1 550 855	127,6	6 102 082	583 839	95,7	20 596 184	1 423 436	69,1	405 954	18 408	45,3
Früheres Bundesgebiet .....	30 686 512	2 912 635	94,9	10 020 980	1 313 236	131,0	5 278 218	514 005	97,4	15 046 199	1 069 666	71,1	341 115	15 729	46,1
Neue Länder und Berlin .....	8 568 508	663 904	77,5	2 129 820	237 620	111,6	823 864	69 834	84,8	5 549 985	353 770	63,7	64 839	2 680	41,3
31.12.2012 Deutschland 2) .....	39 426 622	3 597 668	91,2	12 229 092	1 563 013	127,8	6 121 998	586 348	95,8	20 665 140	1 429 779	69,2	410 392	18 528	45,1
Früheres Bundesgebiet .....	30 840 203	2 931 105	95,0	10 085 214	1 323 396	131,2	5 296 054	516 273	97,5	15 113 874	1 075 604	71,2	345 061	15 832	45,9
Neue Länder und Berlin .....	8 586 419	666 563	77,6	2 143 878	239 618	111,8	825 944	70 075	84,8	5 551 266	354 175	63,8	65 331	2 696	41,3
31.12.2013 Deutschland 2) .....	39 612 188	3 620 039	91,4	12 308 985	1 575 439	128,0	6 143 246	589 028	95,9	20 743 263	1 436 835	69,3	416 694	18 736	45,0
Früheres Bundesgebiet .....	31 008 227	2 950 786	95,2	10 151 251	1 333 836	131,4	5 315 384	518 728	97,6	15 190 964	1 082 206	71,2	350 628	16 015	45,7
Neue Länder und Berlin .....	8 603 961	669 253	77,8	2 157 734	241 603	112,0	827 862	70 299	84,9	5 552 299	354 629	63,9	66 066	2 721	41,2
31.12.2014 Deutschland 2) .....	39 834 033	3 645 537	91,5	12 391 007	1 588 325	128,2	6 166 394	591 907	96,0	20 850 325	1 446 271	69,4	426 307	19 034	44,6
Früheres Bundesgebiet .....	31 201 868	2 972 729	95,3	10 218 468	1 344 583	131,6	5 336 464	521 364	97,7	15 288 009	1 090 507	71,3	358 927	16 275	45,3
Neue Länder und Berlin .....	8 632 165	672 808	77,9	2 172 539	243 742	112,2	829 930	70 543	85,0	5 562 316	355 764	64,0	67 380	2 759	40,9
2014 nach Ländern 2)															
Baden-Württemberg .....	4 948 507	475 530	96,1	1 447 352	192 269	132,8	1 002 084	96 797	96,6	2 430 672	183 427	75,5	68 399	3 038	44,4
Bayern .....	5 985 309	581 919	97,2	2 001 051	270 297	135,1	1 102 688	110 491	100,2	2 799 829	198 048	70,7	81 741	3 083	37,7
Berlin .....	1 862 984	135 737	72,9	163 457	19 786	121,0	34 070	3 269	96,0	1 644 841	111 747	67,9	20 616	936	45,4
Brandenburg .....	1 263 156	106 855	84,6	497 179	56 135	112,9	131 166	11 544	88,0	626 625	38 858	62,0	8 186	318	38,9
Bremen .....	342 434	27 522	80,4	92 264	11 067	120,0	27 108	2 285	84,3	218 516	14 028	64,2	4 546	142	31,2
Hamburg .....	903 887	68 559	75,8	146 279	17 772	121,5	39 262	3 605	91,8	708 756	46 776	66,0	9 590	407	42,4
Hessen .....	2 865 952	276 778	96,6	847 919	114 286	134,8	584 276	58 421	100,0	1 385 674	101 480	73,2	48 083	2 591	53,9
Mecklenburg-Vorpommern .....	865 930	68 704	79,3	284 201	32 069	112,8	75 066	6 531	87,0	502 267	29 933	59,6	4 396	172	39,2
Niedersachsen .....	3 751 245	383 376	102,2	1 624 441	213 905	131,7	643 642	64 265	99,8	1 450 010	103 604	71,5	33 152	1 601	48,3
Nordrhein-Westfalen .....	8 553 696	772 462	90,3	2 374 342	308 611	130,0	1 284 284	121 522	94,6	4 813 130	338 301	70,3	81 940	4 028	49,2
Rheinland-Pfalz .....	1 964 210	205 110	104,4	847 173	113 086	133,5	369 128	37 004	100,2	728 794	54 209	74,4	19 115	811	42,4
Saarland .....	491 352	51 185	104,2	209 054	27 555	131,8	128 002	12 373	96,7	151 186	11 131	73,6	3 110	126	40,4
Sachsen .....	2 260 950	169 376	74,9	482 758	52 915	109,6	261 892	21 286	81,3	1 497 605	94 524	63,1	18 695	651	34,8
Sachsen-Anhalt .....	1 250 486	99 925	79,9	400 695	44 023	109,9	142 126	12 140	85,4	699 542	43 430	62,1	8 123	332	40,9
Schleswig-Holstein .....	1 395 276	130 287	93,4	628 593	75 735	120,5	155 990	14 600	93,6	601 442	39 503	65,7	9 251	448	48,4
Thüringen .....	1 128 659	92 211	81,7	344 249	38 815	112,8	185 610	15 773	85,0	591 436	37 273	63,0	7 364	350	47,5

1) Wohnheime wurden vor der Gebäude- und Wohnungszählung 2011 nicht erfasst.

2) Fortschreibung basierend auf den endgültigen Ergebnissen der Gebäude- und Wohnungszählung 2011.

# 1 Zusammenfassende Übersicht

1.7 Bestand an Wohngebäuden am 31.12.2014<sup>\*)</sup>

Kreisfreie Städte und Landkreise

Gegenstand der Nachweisung	Wohngebäude													
	zusammen			davon										
	Gebäude	Wohnfläche	Wohnungen	mit 1 Wohnung		mit 2 Wohnungen			mit 3 oder mehr Wohnungen			Wohnheime		
				Gebäude/Wohnungen	Wohnfläche	Gebäude	Wohnfläche	Wohnungen	Gebäude	Wohnfläche	Wohnungen	Gebäude	Wohnfläche	Wohnungen
Anzahl	1 000 m <sup>2</sup>	Anzahl	1 000 m <sup>2</sup>	Anzahl	1 000 m <sup>2</sup>	Anzahl	1 000 m <sup>2</sup>	Anzahl	1 000 m <sup>2</sup>	Anzahl	1 000 m <sup>2</sup>	Anzahl		
Deutschland														
Insgesamt														
Bestand am 31.12.2013	18 521 263	3 620 039	39 612 188	12 308 985	1 575 439	3 071 623	589 028	6 143 246	3 120 696	1 436 835	20 743 263	19 959	18 736	416 694
+ Zugang durch														
Err. neuer Gebäude	108 626	23 681	215 592	87 637	13 009	9 460	2 063	18 920	11 336	8 340	100 782	193	269	8 253
Baum. an best. Gebäuden	4 121	3 330	26 343	- 2 126	344	3 073	993	6 146	3 120	1 920	19 655	54	72	2 668
- Totalabgang	6 401	1 574	20 918	3 889	502	961	177	1 922	1 495	844	13 649	56	51	1 458
Bestand am 31.12.2014	18 628 038	3 645 537	39 834 033	12 391 007	1 588 325	3 083 197	591 907	6 166 394	3 133 678	1 446 271	20 850 325	20 156	19 034	426 307
Kreisfreie Städte zusammen														
Bestand am 31.12.2013	3 744 491	1 044 917	13 598 109	2 003 885	251 412	427 758	78 533	855 516	1 304 223	705 238	10 495 965	8 625	9 735	242 743
+ Zugang durch														
Err. neuer Gebäude	20 027	6 452	68 573	14 763	2 157	1 060	246	2 120	4 129	3 894	46 601	75	156	5 089
Baum. an best. Gebäuden	868	1 089	10 392	- 39	119	202	89	404	680	834	8 271	25	47	1 756
- Totalabgang	1 884	553	8 370	924	115	306	56	612	631	351	6 019	23	30	815
Bestand am 31.12.2014	3 763 516	1 051 912	13 668 780	2 017 695	253 574	428 716	78 812	857 432	1 308 402	709 614	10 544 822	8 703	9 911	248 831
Landkreise zusammen														
Bestand am 31.12.2013	14 776 772	2 575 122	26 014 079	10 305 100	1 324 028	2 643 865	510 495	5 287 730	1 816 473	731 598	10 247 298	11 334	9 001	173 951
+ Zugang durch														
Err. neuer Gebäude	88 599	17 229	147 019	72 874	10 852	8 400	1 818	16 800	7 207	4 446	54 181	118	113	3 164
Baum. an best. Gebäuden	3 253	2 241	15 951	- 2 087	225	2 871	904	5 742	2 440	1 086	11 384	29	26	912
- Totalabgang	4 517	1 022	12 548	2 965	387	655	122	1 310	864	492	7 630	33	21	643
Bestand am 31.12.2014	14 864 522	2 593 626	26 165 253	10 373 312	1 334 751	2 654 481	513 095	5 308 962	1 825 276	736 657	10 305 503	11 453	9 122	177 476

\*) Fortschreibung basierend auf den endgültigen Ergebnissen der Gebäude- und Wohnungszählung 2011.

# 1 Zusammenfassende Übersicht

1.7 Bestand an Wohngebäuden am 31.12.2014<sup>\*)</sup>

Kreisfreie Städte und Landkreise

Gegenstand der Nachweisung	Wohngebäude													
	zusammen			davon										
				mit 1 Wohnung		mit 2 Wohnungen			mit 3 oder mehr Wohnungen			Wohnheime		
	Gebäude	Wohnfläche	Wohnungen	Gebäude/Wohnungen	Wohnfläche	Gebäude	Wohnfläche	Wohnungen	Gebäude	Wohnfläche	Wohnungen	Gebäude	Wohnfläche	Wohnungen
Anzahl	1 000 m <sup>2</sup>	Anzahl	1 000 m <sup>2</sup>	Anzahl	1 000 m <sup>2</sup>	Anzahl	1 000 m <sup>2</sup>	Anzahl	1 000 m <sup>2</sup>	Anzahl	1 000 m <sup>2</sup>	Anzahl	1 000 m <sup>2</sup>	
Nachrichtlich: Früheres Bundesgebiet														
<b>Insgesamt</b>														
Bestand am 31.12.2013	15 282 564	2 950 786	31 008 227	10 151 251	1 333 836	2 657 692	518 728	5 315 384	2 455 798	1 082 206	15 190 964	17 823	16 015	350 628
+ Zugang durch														
Err. neuer Gebäude	91 621	20 392	185 220	72 582	10 969	8 684	1 904	17 368	10 185	7 276	87 949	170	243	7 321
Baum. an best. Gebäuden	2 965	2 592	21 000	- 2 477	181	2 699	889	5 398	2 703	1 467	16 018	40	54	2 061
- Totalabgang	5 142	1 087	13 179	3 289	438	843	157	1 686	962	451	7 018	48	42	1 186
Bestand am 31.12.2014	15 372 428	2 972 729	31 201 868	10 218 468	1 344 583	2 668 232	521 364	5 336 464	2 467 739	1 090 507	15 288 009	17 989	16 275	358 927
<b>Kreisfreie Städte zusammen</b>														
Bestand am 31.12.2013	3 030 207	785 880	9 949 063	1 634 812	207 988	377 156	69 382	754 312	1 010 779	500 748	7 365 934	7 460	7 762	194 005
+ Zugang durch														
Err. neuer Gebäude	15 385	5 115	55 618	10 939	1 617	887	205	1 774	3 493	3 155	38 458	66	139	4 447
Baum. an best. Gebäuden	560	710	7 377	- 140	79	172	79	344	509	518	5 803	19	35	1 370
- Totalabgang	1 659	417	6 025	838	106	286	52	572	516	235	4 005	19	24	610
Bestand am 31.12.2014	3 044 505	791 293	10 006 095	1 644 783	209 579	377 929	69 614	755 858	1 014 266	504 185	7 406 194	7 527	7 915	199 260
<b>Landkreise zusammen</b>														
Bestand am 31.12.2013	12 252 357	2 164 906	21 059 164	8 516 439	1 125 848	2 280 536	449 346	4 561 072	1 445 019	581 458	7 825 030	10 363	8 253	156 623
+ Zugang durch														
Err. neuer Gebäude	76 236	15 276	129 602	61 643	9 352	7 797	1 698	15 594	6 692	4 121	49 491	104	104	2 874
Baum. an best. Gebäuden	2 405	1 882	13 623	- 2 337	102	2 527	811	5 054	2 194	950	10 215	21	20	691
- Totalabgang	3 483	670	7 154	2 451	332	557	105	1 114	446	216	3 013	29	18	576
Bestand am 31.12.2014	12 327 923	2 181 436	21 195 773	8 573 685	1 135 004	2 290 303	451 750	4 580 606	1 453 473	586 321	7 881 815	10 462	8 360	159 667
<b>Neue Länder und Berlin</b>														
<b>Insgesamt</b>														
Bestand am 31.12.2013	3 238 699	669 253	8 603 961	2 157 734	241 603	413 931	70 299	827 862	664 898	354 629	5 552 299	2 136	2 721	66 066
+ Zugang durch														
Err. neuer Gebäude	17 005	3 289	30 372	15 055	2 040	776	160	1 552	1 151	1 064	12 833	23	26	932
Baum. an best. Gebäuden	1 156	737	5 343	351	163	374	104	748	417	453	3 637	14	18	607
- Totalabgang	1 259	487	7 739	600	64	118	20	236	533	393	6 631	8	10	272
Bestand am 31.12.2014	3 255 610	672 808	8 632 165	2 172 539	243 742	414 965	70 543	829 930	665 939	355 764	5 562 316	2 167	2 759	67 380
<b>Kreisfreie Städte zusammen</b>														
Bestand am 31.12.2013	714 284	259 037	3 649 046	369 073	43 424	50 602	9 150	101 204	293 444	204 490	3 130 031	1 165	1 973	48 738
+ Zugang durch														
Err. neuer Gebäude	4 642	1 337	12 955	3 824	540	173	40	346	636	739	8 143	9	17	642
Baum. an best. Gebäuden	308	379	3 015	101	40	30	11	60	171	316	2 468	6	12	386
- Totalabgang	225	136	2 345	86	9	20	3	40	115	116	2 014	4	7	205
Bestand am 31.12.2014	719 011	260 619	3 662 685	372 912	43 995	50 787	9 198	101 574	294 136	205 429	3 138 628	1 176	1 997	49 571
<b>Landkreise zusammen</b>														
Bestand am 31.12.2013	2 524 415	410 216	4 954 915	1 788 661	198 179	363 329	61 149	726 658	371 454	150 140	2 422 268	971	748	17 328
+ Zugang durch														
Err. neuer Gebäude	12 363	1 953	17 417	11 231	1 500	603	119	1 206	515	325	4 690	14	9	290
Baum. an best. Gebäuden	848	359	2 328	250	123	344	93	688	246	137	1 169	8	6	221
- Totalabgang	1 034	352	5 394	514	55	98	17	196	418	277	4 617	4	3	67
Bestand am 31.12.2014	2 536 599	412 190	4 969 480	1 799 627	199 747	364 178	61 345	728 356	371 803	150 336	2 423 688	991	762	17 809

<sup>\*)</sup> Fortschreibung basierend auf den endgültigen Ergebnissen der Gebäude- und Wohnungszählung 2011.

## 2 Wohnungsbestand Deutschlands nach Verwaltungsbezirken

- Wohnungen 2014 nach der Zahl der Räume <sup>\*)</sup> -

Gegenstand der Nachweisung	Wohnungen in Wohn- und Nichtwohngebäuden										Darunter in Nichtwohngebäuden		
	davon mit ... Räumen									Räume insgesamt	Wohnfläche insgesamt	Wohnungen	Wohnfläche
	zusammen	1	2	3	4	5	6	7 oder mehr					
								Wohnungen	Räume				
Anzahl										1 000 m <sup>2</sup>	Anzahl	1 000 m <sup>2</sup>	
Baden-Württemberg													
Insgesamt													
Bestand am 31.12.2013	5 123 181	166 554	413 654	973 970	1 314 538	931 217	615 243	708 005	5 712 251	23 233 718	491 017	206 775	19 350
+ Zugang durch													
Err. neuer Gebäude	32 646	1 907	3 086	5 438	6 704	6 508	5 041	3 962	31 063	145 058	3 679	802	66
Baum. an best. Gebäuden	3 491	494	506	558	273	173	349	1 138	9 358	16 589	508	282	34
- Totalabgang	3 669	661	259	866	793	471	309	310	2 472	13 630	283	619	56
Bestand am 31.12.2014	5 155 747	168 307	417 063	979 100	1 320 731	937 427	620 324	712 795	5 750 200	23 381 936	494 924	207 240	19 394
Stadtkreise zusammen													
Bestand am 31.12.2013	1 021 253	71 711	128 076	272 084	288 480	134 964	63 103	62 835	507 942	3 859 415	81 890	39 329	3 144
+ Zugang durch													
Err. neuer Gebäude	5 835	987	682	1 151	1 462	787	426	340	2 720	20 863	539	139	9
Baum. an best. Gebäuden	708	210	188	100	37	2	29	142	1 187	2 405	82	16	2
- Totalabgang	1 046	164	139	399	177	77	39	51	423	3 389	66	132	8
Bestand am 31.12.2014	1 026 750	72 744	128 807	272 936	289 802	135 676	63 519	63 266	511 426	3 879 294	82 446	39 352	3 148
Landkreise zusammen													
Bestand am 31.12.2013	4 101 928	94 843	285 578	701 886	1 026 058	796 253	552 140	645 170	5 204 309	19 374 303	409 127	167 446	16 206
+ Zugang durch													
Err. neuer Gebäude	26 811	920	2 404	4 287	5 242	5 721	4 615	3 622	28 343	124 195	3 140	663	57
Baum. an best. Gebäuden	2 783	284	318	458	236	171	320	996	8 171	14 184	426	266	32
- Totalabgang	2 623	497	120	467	616	394	270	259	2 049	10 241	216	487	48
Bestand am 31.12.2014	4 128 997	95 563	288 256	706 164	1 030 929	801 751	556 805	649 529	5 238 774	19 502 642	412 479	167 888	16 246
RB Stuttgart													
Bestand am 31.12.2013	1 902 297	56 041	150 322	370 052	508 618	349 318	222 346	245 600	1 977 081	8 559 060	177 696	71 588	6 547
+ Zugang durch													
Err. neuer Gebäude	12 112	544	1 047	2 107	2 771	2 543	1 786	1 314	10 284	53 758	1 342	286	23
Baum. an best. Gebäuden	1 029	200	131	154	- 19	22	136	405	3 284	5 058	156	94	12
- Totalabgang	1 454	428	82	298	270	156	114	106	827	4 857	100	210	15
Bestand am 31.12.2014	1 913 986	56 359	151 418	372 015	511 100	351 727	224 154	247 213	1 989 822	8 613 021	179 094	71 758	6 567
Davon:													
Region Stuttgart													
Stadtkreis Stuttgart	306 544	20 221	38 519	86 692	91 208	37 719	16 178	16 007	129 901	1 137 731	23 771	11 164	876
Landkreise													
Böblingen	176 771	4 889	15 225	32 983	45 373	33 565	22 382	22 354	178 093	795 990	16 960	5 754	544
Esslingen	249 399	8 115	20 483	48 449	66 841	46 529	30 053	28 929	229 451	1 104 206	22 980	9 765	877
Göppingen	118 854	1 916	6 840	21 043	33 466	24 499	15 325	15 765	126 222	553 256	11 418	5 179	483
Ludwigsburg	250 055	6 902	19 942	49 053	68 236	47 835	29 010	29 077	231 105	1 111 229	23 239	8 766	801
Rems-Murr-Kreis	197 426	4 103	14 408	36 542	55 863	39 130	23 298	24 082	192 202	893 637	18 544	8 059	751
Region Heilbronn-Franken													
Stadtkreis Heilbronn	58 333	1 811	4 890	13 131	18 264	9 626	5 208	5 403	43 139	246 557	5 004	2 423	201
Landkreise													
Heilbronn	151 264	2 233	9 503	23 454	34 766	30 614	23 214	27 480	221 741	744 760	15 707	5 086	507
Hohenlohekreis	49 976	733	3 170	8 075	11 123	9 120	7 022	10 733	88 618	252 140	5 187	1 696	168
Schwäbisch-Hall	86 904	1 086	4 970	12 926	19 918	17 745	12 743	17 516	144 293	438 952	9 004	3 392	325
Main-Tauber-Kreis	63 468	988	3 287	9 432	14 091	12 033	9 336	14 301	117 623	326 026	6 760	2 456	249
Region Ostwürttemberg													
Landkreise													
Heidenheim	61 519	1 212	2 910	9 468	16 245	12 184	9 002	10 498	84 754	300 102	6 026	2 288	217
Ostalbkreis	143 473	2 150	7 271	20 767	35 706	31 128	21 383	25 068	202 680	708 435	14 494	5 730	569

<sup>\*)</sup> Fortschreibung basierend auf den endgültigen Ergebnissen der Gebäude- und Wohnungszählung 2011, einschließlich Wohnheime.

## 2 Wohnungsbestand Deutschlands nach Verwaltungsbezirken

- Wohnungen 2014 nach der Zahl der Räume <sup>\*)</sup>.

Gegenstand der Nachweisung	Wohnungen in Wohn- und Nichtwohngebäuden										Darunter in Nichtwohngebäuden		
	davon mit ... Räumen								Räume insgesamt	Wohnfläche insgesamt	Wohnungen	Wohnfläche	
	zusammen	1	2	3	4	5	6	7 oder mehr					
								Wohnungen	Räume				
Anzahl										1 000 m <sup>2</sup>	Anzahl	1 000 m <sup>2</sup>	
RB Karlsruhe													
Bestand am 31.12.2013	1 334 797	51 575	118 720	276 475	341 455	227 002	148 437	171 133	1 380 721	5 890 613	127 313	49 410	4 493
+ Zugang durch													
Err. neuer Gebäude	7 025	641	639	1 022	1 366	1 400	1 066	891	7 108	30 953	799	255	17
Baum. an best. Gebäuden	654	31	122	119	65	10	43	264	2 215	3 415	114	19	2
- Totalabgang	745	23	68	219	186	103	71	75	616	3 117	65	121	11
Bestand am 31.12.2014	1 341 741	52 226	119 413	277 397	342 708	228 309	149 475	172 213	1 389 428	5 921 898	128 160	49 563	4 501
Davon:													
Region Mittlerer Oberrhein													
Stadtkreise													
Baden-Baden	29 322	1 061	2 547	6 605	8 178	5 080	2 813	3 038	24 826	125 786	2 860	1 229	112
Karlsruhe	155 270	10 156	16 433	39 240	47 904	22 144	9 788	9 605	77 203	599 009	12 838	5 018	414
Landkreise													
Karlsruhe	200 121	3 240	12 115	32 423	49 486	39 772	29 507	33 578	268 943	967 528	21 246	6 215	609
Rastatt	107 094	1 680	6 410	18 232	30 237	21 231	14 004	15 300	122 090	502 413	10 908	3 811	366
Region Rhein-Neckar-Odenwald													
Stadtkreise													
Heidelberg	78 102	9 322	10 517	19 218	18 279	10 228	5 029	5 509	45 716	288 156	6 183	3 900	304
Mannheim	164 630	12 980	28 267	48 957	40 151	17 970	8 281	8 024	64 765	581 290	12 808	6 651	527
Landkreise													
Neckar-Odenwald-Kreis	66 320	782	2 983	8 894	14 633	13 344	10 784	14 900	121 700	345 086	7 230	2 362	241
Rhein-Neckar-Kreis	259 418	5 436	18 319	51 480	63 741	46 811	33 911	39 720	320 104	1 209 103	26 569	7 961	773
Region Nordschwarzwald													
Stadtkreis													
Pforzheim	60 436	2 287	6 376	16 456	18 124	8 609	4 376	4 208	34 070	240 274	5 077	2 500	204
Landkreise													
Calw	74 575	2 055	6 311	12 897	17 488	14 048	9 576	12 200	99 014	350 030	7 384	3 579	340
Enzkreis	90 310	1 945	5 004	13 741	21 541	18 135	13 872	16 072	128 628	441 875	9 452	3 024	303
Freudenstadt	56 143	1 282	4 131	9 254	12 946	10 937	7 534	10 059	82 369	271 348	5 607	3 313	308
RB Freiburg													
Bestand am 31.12.2013	1 051 135	35 813	84 053	192 193	276 121	195 381	124 635	142 939	1 153 119	4 762 816	102 136	48 145	4 623
+ Zugang durch													
Err. neuer Gebäude	6 717	460	700	1 085	1 257	1 389	1 044	782	6 115	29 467	756	124	13
Baum. an best. Gebäuden	1 108	198	177	138	139	67	126	263	2 151	4 764	141	87	11
- Totalabgang	976	186	83	246	193	120	71	77	620	3 508	72	180	18
Bestand am 31.12.2014	1 058 065	36 289	84 923	193 170	277 325	196 717	125 734	143 907	1 160 765	4 793 699	102 963	48 176	4 629
Davon:													
Region Südl. Oberrhein													
Stadtkreis													
Freiburg i. Breisgau	113 358	12 095	15 241	28 444	29 672	14 719	6 618	6 569	52 959	412 859	8 756	4 018	309
Landkreise													
Breisgau-Hochschwarzwald	118 774	3 234	10 380	21 777	28 967	22 512	15 117	16 787	135 625	544 080	12 069	5 930	582
Emmendingen	74 111	1 498	4 944	12 364	20 588	14 609	9 496	10 612	85 261	346 112	7 508	3 241	323
Ortenaukreis	193 377	3 290	12 167	30 855	51 578	39 490	25 770	30 227	243 707	922 278	19 873	8 740	880
Region Schwarzwald-Baar-Heuberg													
Landkreise													
Rottweil	65 643	839	3 192	9 198	15 936	14 103	9 689	12 686	102 704	329 914	6 822	3 263	330
Schwarzwald-Baar-Kreis	103 428	3 835	7 197	18 588	28 779	18 996	12 153	13 880	112 728	469 735	9 864	5 463	520
Tuttlingen	62 627	868	3 471	9 277	14 876	13 120	9 093	11 922	96 513	311 816	6 450	2 896	291
Region Hochrhein-Bodensee													
Landkreise													
Konstanz	138 240	6 736	13 626	27 456	37 307	23 529	14 695	14 891	118 737	590 136	12 793	5 718	523
Lörrach	107 994	2 165	8 692	22 055	29 235	19 766	12 849	13 232	105 933	484 511	10 488	4 332	406
Waldshut	80 513	1 729	6 013	13 156	20 387	15 873	10 254	13 101	106 598	382 258	8 340	4 575	464

\*) Fortschreibung basierend auf den endgültigen Ergebnissen der Gebäude- und Wohnungszählung 2011, einschließlich Wohnheime.



## 2 Wohnungsbestand Deutschlands nach Verwaltungsbezirken

- Wohnungen 2014 nach der Zahl der Räume \*)-

Gegenstand der Nachweisung	Wohnungen in Wohn- und Nichtwohngebäuden										Darunter in Nichtwohngebäuden		
	davon mit ... Räumen									Räume insgesamt	Wohnfläche insgesamt	Wohnungen	Wohnfläche
	zusammen	1	2	3	4	5	6	7 oder mehr					
								Wohnungen	Räume				
Anzahl										1 000 m <sup>2</sup>	Anzahl	1 000 m <sup>2</sup>	
RB Tübingen													
Bestand am 31.12.2013	834 952	23 125	60 559	135 250	188 344	159 516	119 825	148 333	1 201 330	4 021 229	83 873	37 632	3 687
+ Zugang durch													
Err. neuer Gebäude	6 792	262	700	1 224	1 310	1 176	1 145	975	7 556	30 880	783	137	13
Baum. an best. Gebäuden	700	65	76	147	88	74	44	206	1 708	3 352	98	82	9
- Totalabgang	494	24	26	103	144	92	53	52	409	2 148	46	108	11
Bestand am 31.12.2014	841 955	23 433	61 309	136 518	189 598	160 674	120 961	149 462	1 210 185	4 053 318	84 707	37 743	3 697
Davon:													
Region Neckar-Alb													
Landkreise													
Reutlingen	131 010	3 703	9 036	22 746	31 879	25 823	17 770	20 053	162 521	615 785	12 733	5 688	533
Tübingen	100 004	5 057	9 014	16 875	21 924	18 509	13 009	15 616	126 301	458 306	9 628	3 423	321
Zollernalbkreis	88 708	1 770	4 452	11 253	18 813	17 316	14 699	20 405	166 282	460 741	9 339	3 987	400
Region Donau-Iller													
Stadtkreis													
Ulm	60 755	2 811	6 017	14 193	18 022	9 581	5 228	4 903	38 847	247 632	5 149	2 449	202
Landkreise													
Alb-Donau-Kreis	84 862	1 345	4 601	10 550	17 688	17 454	14 634	18 590	150 127	438 150	9 140	3 289	333
Biberach	87 389	1 312	5 238	11 233	16 116	17 446	15 484	20 560	166 538	456 623	9 537	3 850	402
Region Bodensee-Oberschwaben													
Landkreise													
Bodenseekreis	104 205	3 032	10 214	20 687	25 793	18 712	12 432	13 335	107 192	464 037	10 079	5 048	481
Ravensburg	125 873	3 377	9 693	20 916	27 307	24 199	18 013	22 368	181 401	605 213	12 759	6 916	700
Sigmaringen	59 149	1 026	3 044	8 065	12 056	11 634	9 692	13 632	110 976	306 831	6 343	3 093	323
Bayern													
Insgesamt													
Bestand am 31.12.2013	6 160 487	264 998	549 408	1 166 856	1 389 550	1 048 249	775 856	965 570	7 930 252	28 249 215	597 374	224 073	20 928
+ Zugang durch													
Err. neuer Gebäude	46 638	3 516	5 700	8 769	8 259	7 502	6 905	5 987	46 583	199 782	5 084	765	71
Baum. an best. Gebäuden	5 505	706	1 030	1 121	531	247	689	1 181	9 685	23 307	667	512	44
- Totalabgang	2 405	246	260	581	479	357	224	258	2 102	9 656	205	434	42
Bestand am 31.12.2014	6 210 225	268 999	555 853	1 176 165	1 397 861	1 055 641	783 226	972 480	7 984 418	28 462 623	602 920	224 916	21 001
Kreisfreie Städte zusammen													
Bestand am 31.12.2013	2 010 350	181 396	291 028	533 751	507 770	243 966	131 014	121 425	976 239	7 377 938	155 235	60 978	4 935
+ Zugang durch													
Err. neuer Gebäude	17 091	2 599	3 193	4 280	3 389	1 966	1 067	597	4 609	56 222	1 401	127	11
Baum. an best. Gebäuden	2 045	486	518	454	172	50	179	186	1 497	6 393	203	154	11
- Totalabgang	1 378	214	178	409	249	176	86	66	531	4 720	90	156	11
Bestand am 31.12.2014	2 028 108	184 267	294 561	538 076	511 082	245 806	132 174	122 142	981 814	7 435 833	156 749	61 103	4 946
Landkreise zusammen													
Bestand am 31.12.2013	4 150 137	83 602	258 380	633 105	881 780	804 283	644 842	844 145	6 954 013	20 871 277	442 140	163 095	15 993
+ Zugang durch													
Err. neuer Gebäude	29 547	917	2 507	4 489	4 870	5 536	5 838	5 390	41 974	143 560	3 683	638	60
Baum. an best. Gebäuden	3 460	220	512	667	359	197	510	995	8 188	16 914	464	358	32
- Totalabgang	1 027	32	82	172	230	181	138	192	1 571	4 936	115	278	30
Bestand am 31.12.2014	4 182 117	84 732	261 292	638 089	886 779	809 835	651 052	850 338	7 002 604	21 026 790	446 171	163 813	16 055
RB Oberbayern													
Bestand am 31.12.2013	2 194 227	142 431	276 854	476 849	480 737	324 241	228 008	265 107	2 167 963	9 206 850	200 660	78 423	7 048
+ Zugang durch													
Err. neuer Gebäude	19 883	946	2 979	4 628	3 752	3 042	2 418	2 118	16 450	81 964	2 085	469	39
Baum. an best. Gebäuden	2 006	258	427	447	184	98	225	367	2 991	8 020	237	282	22
- Totalabgang	1 025	131	84	297	187	122	87	117	964	4 034	85	192	18
Bestand am 31.12.2014	2 215 091	143 504	280 176	481 627	484 486	327 259	230 564	267 475	2 186 440	9 292 800	202 895	78 982	7 091

\*) Fortschreibung basierend auf den endgültigen Ergebnissen der Gebäude- und Wohnungszählung 2011, einschließlich Wohnheime.

## 2 Wohnungsbestand Deutschlands nach Verwaltungsbezirken

- Wohnungen 2014 nach der Zahl der Räume <sup>\*)</sup> -

Gegenstand der Nachweisung	Wohnungen in Wohn- und Nichtwohngebäuden										Darunter in Nichtwohngebäuden		
	davon mit ... Räumen									Räume insgesamt	Wohnfläche insgesamt	Wohnungen	Wohnfläche
	zusammen	1	2	3	4	5	6	7 oder mehr					
								Wohnungen	Räume				
Anzahl										1 000 m <sup>2</sup>	Anzahl	1 000 m <sup>2</sup>	
Davon:													
Kreisfreie Städte													
Ingolstadt	64 346	3 442	8 964	14 970	13 969	9 911	6 930	6 160	49 050	262 341	5 601	1 702	137
München	772 878	93 726	149 583	215 465	177 459	75 539	33 463	27 643	222 474	2 550 070	55 715	18 236	1 419
Rosenheim	31 719	2 180	4 680	8 592	7 521	4 195	2 312	2 239	18 243	120 490	2 587	1 365	116
Landkreise													
Altötting	50 203	1 075	3 283	8 605	10 240	9 160	7 426	10 414	86 398	251 170	5 299	1 970	192
Bad Tölz-Wolfratshausen	58 673	2 284	6 544	12 116	12 953	9 560	6 984	8 232	68 112	261 348	5 827	3 480	325
Berchtesgadener Land	51 667	2 025	5 948	11 654	12 501	7 983	5 224	6 332	52 289	222 435	4 749	2 903	265
Dachau	64 936	1 950	5 679	12 051	14 846	11 582	8 959	9 869	79 770	300 279	6 444	2 146	193
Ebersberg	59 314	1 718	5 171	9 879	12 659	10 437	8 996	10 454	84 448	282 942	6 236	2 284	219
Eichstätt	54 996	1 529	2 203	5 580	9 300	11 480	10 496	14 408	119 823	300 074	6 432	1 588	155
Erding	56 819	1 379	4 190	8 898	11 110	10 327	8 581	12 334	101 808	285 822	6 184	2 030	205
Freising	78 256	4 160	7 722	13 865	16 340	13 348	10 131	12 690	103 607	357 692	7 769	2 732	243
Fürstenfeldbruck	98 232	3 009	9 245	19 757	22 910	17 237	13 508	12 566	99 497	439 140	9 484	2 936	252
Garmisch-Partenkirchen	46 759	2 505	5 953	11 475	11 383	6 619	4 117	4 707	38 662	190 827	4 141	3 023	254
Landsberg am Lech	52 530	1 171	3 636	7 808	10 116	10 583	8 744	10 472	84 615	262 325	5 774	2 302	225
Miesbach	48 728	1 895	5 124	9 871	10 789	8 107	5 893	7 049	58 570	219 375	4 932	3 527	316
Mühldorf am Inn	47 814	820	3 075	7 533	9 097	8 499	7 372	11 418	95 575	248 259	5 319	1 911	200
München	156 555	7 716	15 525	33 059	34 825	25 024	19 692	20 714	167 168	687 683	15 322	4 531	382
Neuburg-Schrobenhausen	41 483	677	2 296	5 500	7 638	8 533	7 436	9 403	76 830	216 432	4 613	1 453	137
Pfaffenhofen a.d. Ilm	53 390	772	3 117	6 917	9 646	11 096	9 599	12 243	100 463	279 878	6 068	1 804	176
Rosenheim	116 365	3 379	9 948	20 544	24 763	21 235	15 971	20 525	169 336	555 296	12 379	6 647	682
Starnberg	63 766	2 691	5 811	11 866	13 393	10 915	8 508	10 582	87 157	296 263	6 813	2 801	235
Traunstein	83 945	1 984	7 075	14 652	18 292	14 459	11 166	16 317	135 990	408 539	8 815	4 500	457
Weilheim-Schongau	61 717	1 417	5 404	10 970	12 736	11 430	9 056	10 704	86 555	294 120	6 392	3 111	306
RB Niederbayern													
Bestand am 31.12.2013	552 178	14 874	34 139	77 805	103 393	99 244	88 357	134 366	1 123 135	2 879 636	60 700	21 935	2 173
+ Zugang durch													
Err. neuer Gebäude	4 847	438	344	610	757	769	830	1 099	8 594	23 403	595	28	4
Baum. an best. Gebäuden	497	63	72	103	42	- 26	65	178	1 503	2 447	65	32	2
- Totalabgang	110	6	5	12	26	19	26	206	553	1 125	12	25	2
Bestand am 31.12.2014	557 412	15 370	34 549	78 506	104 166	99 968	89 236	135 617	1 133 026	2 904 932	61 347	21 970	2 178
Davon:													
Kreisfreie Städte													
Landshtut	35 497	2 509	3 846	8 406	8 612	4 951	3 637	3 536	28 351	144 795	3 090	1 442	123
Passau	30 278	3 870	3 843	6 376	6 266	3 896	2 684	3 343	28 113	119 445	2 510	1 237	101
Straubing	24 023	703	2 691	5 641	6 091	3 850	2 574	2 473	19 995	102 061	2 130	886	86
Landkreise													
Deggendorf	55 562	2 087	3 536	7 974	10 791	9 655	8 570	12 949	107 557	283 497	5 972	2 072	201
Dingolfing-Landau	40 228	562	1 904	4 455	6 057	7 338	7 689	12 223	103 478	228 265	4 718	1 567	156
Freyung-Grafenau	36 798	415	1 769	4 933	7 488	7 071	5 977	9 145	76 175	196 096	4 143	1 696	169
Kelheim	51 253	809	2 795	6 713	9 291	9 964	8 867	12 814	106 826	273 550	5 802	1 787	185
Landshtut	64 529	640	2 841	6 799	10 692	12 736	12 300	18 521	154 311	361 278	7 629	2 099	220
Passau	87 143	1 948	4 931	11 108	15 564	15 915	14 394	23 283	194 974	468 303	9 962	3 531	366
Regen	37 850	513	2 133	6 144	8 584	7 396	5 538	7 542	62 529	190 284	4 013	2 070	203
Rottal-Inn	52 301	877	2 865	6 113	7 957	8 868	8 829	16 792	142 615	296 703	6 260	2 252	228
Straubing-Bogen	41 950	437	1 395	3 844	6 773	8 328	8 177	12 996	108 102	240 655	5 118	1 331	141
RB Oberpfalz													
Bestand am 31.12.2013	525 106	17 862	31 861	82 297	114 885	103 795	76 654	97 752	809 276	2 576 190	53 857	18 194	1 751
+ Zugang durch													
Err. neuer Gebäude	4 767	542	621	826	734	678	733	633	4 903	19 889	507	36	4
Baum. an best. Gebäuden	380	49	30	73	27	25	63	113	922	1 861	51	48	3
- Totalabgang	115	1	14	17	32	28	10	13	111	519	12	19	2
Bestand am 31.12.2014	530 138	18 452	32 498	83 179	115 614	104 470	77 440	98 485	814 990	2 597 421	54 404	18 259	1 755
Davon:													
Kreisfreie Städte													
Amberg	22 843	734	2 354	5 023	5 848	4 054	2 475	2 355	19 025	98 048	2 015	877	79
Regensburg	86 923	12 653	11 446	22 234	20 245	9 981	5 286	5 078	40 837	305 685	6 352	2 814	218
Weiden i.d. Oberpfalz	23 962	831	1 859	5 692	6 620	4 036	2 382	2 542	20 845	103 422	2 095	1 023	98
Landkreise													
Amberg-Weizbach	48 593	425	2 085	6 023	10 045	10 974	8 414	10 627	87 681	255 879	5 366	1 603	163
Cham	59 262	607	2 545	7 352	12 568	12 809	9 378	14 003	117 336	315 674	6 641	2 557	256
Neumarkt i.d. Oberpfalz	56 011	566	2 623	6 938	10 305	11 139	9 931	14 509	121 683	304 810	6 533	1 751	184
Neustadt a.d. Waldnaab	45 728	311	1 619	5 570	10 052	9 725	7 962	10 489	87 143	244 007	5 011	1 609	163
Regensburg	83 929	1 457	3 638	10 124	16 128	19 032	14 819	18 731	153 495	441 186	9 504	1 911	190
Schwandorf	66 631	581	2 770	8 769	15 305	15 215	11 171	12 820	106 029	342 778	7 138	2 555	249
Tirschenreuth	36 256	287	1 559	5 454	8 498	7 505	5 622	7 331	60 916	185 932	3 747	1 559	157

\*) Fortschreibung basierend auf den endgültigen Ergebnissen der Gebäude- und Wohnungszählung 2011, einschließlich Wohnheime.

## 2 Wohnungsbestand Deutschlands nach Verwaltungsbezirken

- Wohnungen 2014 nach der Zahl der Räume \*)

Gegenstand der Nachweisung	Wohnungen in Wohn- und Nichtwohngebäuden										Darunter in Nichtwohngebäuden		
	davon mit ... Räumen									Räume insgesamt	Wohnfläche insgesamt	Wohnungen	Wohnfläche
	zusammen	1	2	3	4	5	6	7 oder mehr					
								Wohnungen	Räume				
Anzahl											1 000 m <sup>2</sup>	Anzahl	1 000 m <sup>2</sup>
RB Oberfranken													
Bestand am 31.12.2013	534 706	15 421	31 820	88 758	123 640	101 238	74 754	99 075	820 616	2 615 225	53 163	21 289	2 014
+ Zugang durch													
Err. neuer Gebäude	2 210	707	211	227	228	294	331	212	1 628	7 806	199	21	2
Baum. an best. Gebäuden	398	139	81	24	55	8	60	79	645	1 494	44	28	3
- Totalabgang	226	19	27	49	62	43	10	16	122	865	18	21	2
Bestand am 31.12.2014	537 088	16 271	32 062	88 912	123 861	101 497	75 135	99 350	822 767	2 623 637	53 387	21 317	2 017
Davon:													
Kreisfreie Städte													
Bamberg	42 243	3 650	4 353	10 328	11 669	5 960	2 934	3 349	27 052	164 472	3 337	1 654	146
Bayreuth	41 540	5 456	4 640	9 237	9 506	5 456	3 453	3 792	30 625	159 094	3 314	1 545	127
Coburg	23 359	1 607	2 145	4 942	5 653	3 774	2 404	2 834	23 170	99 799	2 034	1 313	109
Hof	26 829	1 164	2 407	6 521	7 772	4 338	2 381	2 246	18 171	110 776	2 233	1 350	114
Landkreise													
Bamberg	64 916	515	2 391	7 573	14 302	14 809	11 330	13 996	115 378	342 627	7 136	1 959	204
Bayreuth	50 269	681	2 256	6 822	10 503	10 147	8 210	11 650	97 067	264 733	5 457	1 822	180
Coburg	41 434	523	2 505	6 590	7 947	7 520	6 497	9 852	82 593	216 266	4 396	1 434	144
Forchheim	52 431	733	2 276	7 006	11 685	10 821	8 498	11 412	94 495	272 631	5 742	1 853	185
Hof	51 335	525	2 168	8 189	12 498	10 333	7 717	9 905	81 762	259 149	5 098	2 171	212
Kronach	33 391	251	1 218	4 077	6 571	7 161	5 686	8 427	70 308	181 431	3 574	1 487	151
Kulmbach	36 713	424	1 915	5 643	8 541	6 930	5 498	7 762	64 627	187 612	3 792	1 427	133
Lichtenfels	31 685	382	1 484	4 336	6 465	6 411	5 127	7 480	62 720	167 755	3 383	1 457	140
Wunsiedel im Fichtelgebirge	40 943	360	2 304	7 648	10 749	7 837	5 400	6 645	54 799	197 292	3 892	1 845	172
RB Mittelfranken													
Bestand am 31.12.2013	852 067	31 912	68 106	174 877	220 166	141 871	98 867	116 268	950 539	3 826 515	79 641	26 153	2 324
+ Zugang durch													
Err. neuer Gebäude	5 689	347	616	982	1 216	1 016	1 003	509	3 894	24 381	628	60	6
Baum. an best. Gebäuden	864	96	186	210	92	31	131	118	996	3 403	102	21	3
- Totalabgang	371	42	90	72	83	41	24	19	160	1 279	26	45	3
Bestand am 31.12.2014	858 249	32 313	68 818	175 997	221 391	142 877	99 977	116 876	955 269	3 853 020	80 345	26 189	2 330
Davon:													
Kreisfreie Städte													
Ansbach	21 428	892	1 657	4 495	5 852	3 430	2 337	2 765	22 459	94 730	1 936	1 074	89
Erlangen	61 650	8 238	7 696	12 039	15 546	8 023	4 900	5 208	41 737	233 183	4 865	1 619	122
Fürth	62 140	2 818	6 691	16 682	18 583	8 454	4 819	4 093	32 448	244 210	5 185	1 470	133
Nürnberg	270 841	13 999	31 047	79 123	79 786	33 158	18 433	15 295	121 443	1 030 437	20 961	7 466	581
Schwabach	19 694	445	1 329	3 995	5 306	3 651	2 559	2 409	19 350	89 271	1 867	578	51
Landkreise													
Ansbach	81 191	1 416	3 308	9 794	16 654	16 634	13 446	19 939	167 523	435 399	9 024	3 183	310
Erlangen-Höchstadt	60 756	991	2 897	7 790	12 876	13 136	10 581	12 485	101 064	311 889	6 680	1 646	158
Fürth	55 522	718	3 484	9 608	14 583	10 951	7 985	8 193	65 889	263 396	5 682	1 384	130
Neustadt a.d. Aisch-Bad Windsheim	44 717	358	1 713	5 257	9 592	9 316	6 974	11 507	96 618	242 965	5 005	1 840	185
Nürnberger Land	80 902	1 252	4 380	13 594	20 501	15 492	11 758	13 925	112 997	393 803	8 404	2 485	239
Roth	56 126	605	2 414	7 291	12 463	12 023	9 545	11 785	96 578	291 121	6 131	1 687	167
Weissenburg-Gunzenhausen	43 282	581	2 202	6 329	9 649	8 609	6 640	9 272	77 163	222 616	4 604	1 757	167
RB Unterfranken													
Bestand am 31.12.2013	637 256	16 464	39 171	106 178	152 786	120 246	88 551	113 860	931 821	3 088 841	64 445	22 700	2 158
+ Zugang durch													
Err. neuer Gebäude	2 789	112	217	348	428	500	580	604	4 773	14 055	355	56	7
Baum. an best. Gebäuden	483	6	62	126	62	46	47	146	1 204	2 460	66	51	4
- Totalabgang	194	2	13	21	43	64	37	14	106	911	19	38	4
Bestand am 31.12.2014	640 334	16 569	39 436	106 631	153 233	120 728	89 141	114 596	937 692	3 104 444	64 848	22 769	2 166
Davon:													
Kreisfreie Städte													
Aschaffenburg	36 463	1 356	3 693	9 121	10 972	5 567	2 813	2 941	23 934	148 640	3 129	1 837	158
Schweinfurt	28 363	627	2 169	8 429	9 295	3 707	1 834	2 302	18 553	115 524	2 316	1 327	111
Würzburg	75 622	8 797	10 440	19 093	18 760	8 729	4 596	5 207	42 153	275 370	5 727	2 668	194
Landkreise													
Aschaffenburg	81 048	859	3 925	11 461	19 692	17 775	12 734	14 602	118 362	405 501	8 693	2 487	256
Bad Kissingen	51 563	696	2 576	8 082	12 271	10 318	7 652	9 968	81 951	258 631	5 381	1 985	190
Hassberge	38 216	268	1 502	4 664	7 846	7 865	6 513	9 558	79 370	206 421	4 262	1 415	150
Kitzingen	41 197	399	2 163	5 956	8 972	8 324	6 591	8 792	72 515	212 162	4 392	1 748	177
Main-Spessart	60 713	520	2 551	8 384	14 045	12 088	9 792	13 333	108 768	314 914	6 595	2 182	217
Mittelsachsen	38 129	738	3 080	9 065	14 431	12 055	9 284	11 476	93 699	301 495	6 314	2 311	222
Rhön-Grabfeld	38 221	503	1 515	4 794	7 757	7 731	6 409	9 512	78 972	205 024	4 176	1 434	141
Schweinfurt	53 046	414	1 807	6 690	12 602	11 425	8 810	11 298	92 303	276 794	5 750	1 402	143
Würzburg	75 753	1 392	4 015	10 892	16 590	15 144	12 113	15 607	127 112	383 968	8 111	1 973	207

\*) Fortschreibung basierend auf den endgültigen Ergebnissen der Gebäude- und Wohnungszählung 2011, einschließlich Wohnheime.

## 2 Wohnungsbestand Deutschlands nach Verwaltungsbezirken

- Wohnungen 2014 nach der Zahl der Räume <sup>\*)</sup>.

Gegenstand der Nachweisung	Wohnungen in Wohn- und Nichtwohngebäuden											Darunter in Nichtwohngebäuden		
	davon mit ... Räumen										Räume insgesamt	Wohnfläche insgesamt	Wohnungen	Wohnfläche
	zusammen	1	2	3	4	5	6	7 oder mehr						
								Wohnungen	Räume					
Anzahl											1 000 m <sup>2</sup>	Anzahl	1 000 m <sup>2</sup>	
<b>RB Schwaben</b>														
Bestand am 31.12.2013	864 947	26 034	67 457	160 092	193 943	157 614	120 665	139 142	1 126 902	4 055 958	84 909	35 379	3 460	
+ Zugang durch														
Err. neuer Gebäude	6 453	424	712	1 148	1 144	1 203	1 010	812	6 341	28 284	715	95	9	
Baum. an best. Gebäuden	877	107	172	186	69	65	98	180	1 424	3 622	102	50	6	
- Totalabgang	364	45	27	113	46	40	40	53	433	1 495	32	94	11	
Bestand am 31.12.2014	871 913	26 520	68 314	161 313	195 110	158 842	121 733	140 081	1 134 234	4 086 369	85 694	35 430	3 464	
Davon:														
<b>Kreisfreie Städte</b>														
Augsburg	148 649	9 627	17 235	43 361	41 468	19 204	9 917	7 837	61 950	557 524	11 275	4 225	334	
Kaufbeuren	21 899	1 103	2 327	5 036	5 309	3 938	2 276	1 910	15 310	90 757	1 858	1 038	91	
Kempten (Allgäu)	33 796	2 533	4 599	8 491	8 604	4 791	2 493	2 285	18 233	128 766	2 771	1 322	117	
Memmingen	21 123	1 307	2 867	4 784	4 370	3 213	2 282	2 300	18 293	86 923	1 843	1 035	92	
<b>Landkreise</b>														
Aichach-Friedberg	56 963	646	3 102	7 404	10 881	11 501	10 509	12 920	105 012	298 157	6 362	1 534	159	
Augsburg	110 434	1 492	5 795	16 092	24 622	22 499	18 788	21 146	170 276	555 345	11 686	2 939	295	
Dillingen a. d. Donau	40 986	421	1 825	4 751	7 444	8 229	7 932	10 384	84 663	221 500	4 519	1 565	156	
Donau-Ries	58 053	730	2 111	6 828	11 124	12 295	10 333	14 632	120 855	314 260	6 427	2 156	225	
Günzburg	54 565	745	3 054	6 999	10 139	10 668	10 242	12 718	103 186	286 384	5 852	2 454	250	
Lindau (Bodensee)	40 376	1 328	4 015	8 750	9 747	6 998	4 384	5 154	42 178	178 068	3 895	2 503	251	
Neu-Ulm	79 107	2 012	6 121	13 428	17 832	16 061	11 990	11 663	93 108	371 219	7 771	2 520	244	
Oberallgäu	79 864	2 555	7 783	17 210	19 161	14 373	9 077	9 705	78 712	351 434	7 683	5 422	520	
Ostallgäu	63 658	1 076	4 218	10 243	13 195	12 486	10 034	12 406	100 393	316 048	6 779	3 497	375	
Unterallgäu	62 440	945	3 262	7 936	11 214	12 586	11 476	15 021	122 065	329 984	6 973	3 220	353	
<b>Berlin</b>														
Insgesamt	1 883 161	74 083	336 355	626 996	512 611	215 440	71 998	45 678	364 679	6 552 092	137 223	28 566	2 373	
Bestand am 31.12.2013														
+ Zugang durch														
Err. neuer Gebäude	7 297	922	1 043	1 426	1 394	1 430	718	364	3 088	27 408	732	230	11	
Baum. an best. Gebäuden	1 550	166	248	432	363	165	82	94	820	5 547	182	37	5	
- Totalabgang	353	213	27	62	31	9	7	4	34	698	17	19	2	
Bestand am 31.12.2014	1 891 798	75 099	337 619	628 794	514 337	217 026	72 791	46 132	368 553	6 584 496	138 124	28 814	2 387	
<b>Brandenburg</b>														
Insgesamt	1 286 521	29 344	126 008	304 388	371 133	235 786	127 852	92 010	726 659	5 351 757	108 485	30 524	2 505	
Bestand am 31.12.2013														
+ Zugang durch														
Err. neuer Gebäude	8 019	311	727	1 342	1 717	2 196	1 191	535	4 116	34 901	867	47	4	
Baum. an best. Gebäuden	867	30	233	180	68	106	105	145	1 092	3 560	112	67	4	
- Totalabgang	1 852	108	263	835	505	113	16	12	89	5 909	110	15	1	
Bestand am 31.12.2014	1 293 779	29 577	126 753	305 171	372 493	237 975	129 132	92 678	731 778	5 385 013	109 367	30 623	2 512	
<b>Kreisfreie Städte zusammen</b>														
Bestand am 31.12.2013	222 154	8 361	30 138	65 560	72 308	28 803	10 606	6 378	50 450	812 650	15 834	4 165	342	
+ Zugang durch														
Err. neuer Gebäude	1 385	40	168	385	329	267	119	77	611	5 507	136	1	-	
Baum. an best. Gebäuden	214	9	24	102	29	13	27	10	74	780	24	4	-	
- Totalabgang	545	37	138	231	99	32	7	1	8	1 612	30	2	-	
Bestand am 31.12.2014	223 208	8 373	30 192	65 816	72 567	29 051	10 745	6 464	51 127	817 325	15 964	4 168	342	
Davon:														
Brandenburg an der Havel	43 074	898	4 634	15 023	14 656	4 959	1 829	1 075	8 491	158 119	2 996	817	67	
Cottbus	57 319	1 879	6 446	13 975	21 201	8 709	3 283	1 826	14 222	218 965	4 088	1 308	109	
Frankfurt (Oder)	34 080	1 726	4 556	9 744	10 727	4 765	1 684	878	6 806	123 713	2 345	490	40	
Potsdam	88 735	3 870	14 556	27 074	25 983	10 618	3 949	2 685	21 608	316 528	6 534	1 553	127	

\*) Fortschreibung basierend auf den endgültigen Ergebnissen der Gebäude- und Wohnungszählung 2011, einschließlich Wohnheime.

## 2 Wohnungsbestand Deutschlands nach Verwaltungsbezirken

- Wohnungen 2014 nach der Zahl der Räume <sup>\*)</sup> -

Gegenstand der Nachweisung	Wohnungen in Wohn- und Nichtwohngebäuden										Darunter in Nichtwohngebäuden		
	davon mit ... Räumen									Räume insgesamt	Wohnfläche insgesamt	Wohnungen	Wohnfläche
	zusammen	1	2	3	4	5	6	7 oder mehr					
								Wohnungen	Räume				
Anzahl										1 000 m <sup>2</sup>	Anzahl	1 000 m <sup>2</sup>	
Landkreise zusammen													
Bestand am 31.12.2013	1 064 367	20 983	95 870	238 828	298 825	206 983	117 246	85 632	676 209	4 539 107	92 651	26 359	2 163
+ Zugang durch													
Err. neuer Gebäude	6 634	271	559	957	1 388	1 929	1 072	458	3 505	29 394	731	46	4
Baum. an best. Gebäuden	653	21	209	78	39	93	78	135	1 018	2 780	87	63	4
- Totalabgang	1 307	71	125	604	406	81	9	11	81	4 297	80	13	1
Bestand am 31.12.2014	1 070 571	21 204	96 561	239 355	299 926	208 924	118 387	86 214	680 651	4 567 688	93 404	26 455	2 170
Davon:													
Barnim	88 633	1 919	9 002	20 172	24 902	17 725	9 081	5 832	45 941	369 099	7 754	1 695	134
Dahme-Spreewald	81 492	2 405	7 146	18 402	21 461	15 980	9 416	6 682	52 592	346 735	7 235	2 067	166
Elbe-Elster	56 820	432	2 953	11 254	17 054	11 523	7 314	6 290	49 565	259 380	4 907	1 869	156
Havelland	77 565	1 141	6 407	17 952	22 036	15 015	8 878	6 136	48 214	332 512	6 981	1 567	128
Märkisch-Oderland	96 082	1 426	7 849	20 024	27 554	20 763	11 228	7 238	56 622	415 217	8 504	2 020	164
Oberhavel	101 456	1 634	9 941	22 333	29 689	20 283	10 399	7 177	56 370	427 450	8 944	2 303	184
Oberspreewald-Lausitz	64 013	843	4 352	16 500	20 175	11 358	6 236	4 549	35 722	269 675	5 037	1 640	139
Oder-Spree	93 650	1 799	8 305	19 936	29 085	17 989	9 614	6 922	54 353	396 539	7 942	1 865	152
Ostprignitz-Ruppin	53 646	1 536	5 643	13 360	13 460	9 737	5 522	4 388	35 292	223 851	4 601	1 965	156
Potsdam-Mittelmark	96 903	1 680	7 341	18 198	24 493	21 431	13 427	10 333	82 261	438 906	9 444	2 085	183
Prignitz	45 370	813	3 768	10 034	13 198	8 817	4 728	4 012	31 691	195 387	3 830	1 603	131
Spree-Neisse	64 622	1 604	5 588	14 938	17 745	11 655	7 430	5 662	44 351	275 780	5 495	1 884	150
Teltow-Fläming	82 533	1 234	7 182	18 246	24 007	16 651	8 811	6 402	51 017	353 502	7 199	2 250	188
Uckermark	67 786	2 738	11 084	18 006	15 067	9 997	6 303	4 591	36 660	263 655	5 531	1 642	140
Bremen													
Insgesamt													
Bestand am 31.12.2013	351 409	13 864	46 843	93 142	90 870	50 290	29 989	26 411	208 599	1 390 439	28 171	10 222	773
+ Zugang durch													
Err. neuer Gebäude	1 196	144	166	271	167	218	151	79	623	4 576	117	-	-
Baum. an best. Gebäuden	118	11	38	22	13	-1	8	27	224	472	13	38	2
- Totalabgang	43	-	7	13	7	11	4	1	9	169	4	14	1
Bestand am 31.12.2014	352 680	14 019	47 040	93 422	91 043	50 496	30 144	26 516	209 437	1 395 318	28 297	10 246	774
Davon:													
Kreisfreie Städte													
Bremen	289 698	11 767	37 395	75 106	74 714	41 928	25 827	22 961	181 742	1 157 075	23 415	8 536	646
Bremerhaven	62 982	2 252	9 645	18 316	16 329	8 568	4 317	3 555	27 695	238 243	4 882	1 710	128
Hamburg													
Insgesamt													
Bestand am 31.12.2013	917 234	55 806	89 099	290 787	262 584	124 206	52 181	42 571	344 410	3 435 227	69 450	19 928	1 482
+ Zugang durch													
Err. neuer Gebäude	6 138	434	1 015	1 779	1 393	951	350	216	1 743	21 971	540	55	4
Baum. an best. Gebäuden	838	45	241	208	183	51	36	74	606	2 960	80	1	-
- Totalabgang	418	27	72	177	90	24	18	10	78	1 368	29	31	2
Bestand am 31.12.2014	923 840	56 258	90 331	292 597	264 070	125 184	52 549	42 851	346 681	3 458 886	70 044	19 953	1 484
Hessen													
Insgesamt													
Bestand am 31.12.2013	2 953 867	91 470	248 362	598 721	731 910	501 874	339 674	441 856	3 616 167	13 475 578	284 473	103 338	9 314
+ Zugang durch													
Err. neuer Gebäude	15 114	1 260	1 315	2 163	2 901	2 786	2 385	2 304	18 942	69 165	1 556	209	13
Baum. an best. Gebäuden	2 289	706	265	328	127	91	202	570	4 920	9 315	226	202	16
- Totalabgang	1 674	198	108	326	384	242	190	226	1 916	7 194	145	105	11
Bestand am 31.12.2014	2 969 596	93 238	249 834	600 886	734 554	504 509	342 071	444 504	3 638 113	13 546 864	286 111	103 644	9 332
Kreisfreie Städte zusammen													
Bestand am 31.12.2013	751 492	44 345	108 360	223 794	206 374	89 417	39 869	39 333	316 924	2 761 166	57 615	25 974	2 011
+ Zugang durch													
Err. neuer Gebäude	5 329	608	706	861	1 256	1 061	541	296	2 340	20 518	456	10	1
Baum. an best. Gebäuden	1 090	661	110	80	40	76	50	73	674	2 635	65	54	5
- Totalabgang	394	136	29	65	70	30	24	40	348	1 311	27	19	2
Bestand am 31.12.2014	757 517	45 478	109 147	224 670	207 600	90 524	40 436	39 662	319 590	2 783 008	58 109	26 019	2 015

\*) Fortschreibung basierend auf den endgültigen Ergebnissen der Gebäude- und Wohnungszählung 2011, einschließlich Wohnheime.

## 2 Wohnungsbestand Deutschlands nach Verwaltungsbezirken

- Wohnungen 2014 nach der Zahl der Räume <sup>\*)</sup>.

Gegenstand der Nachweisung	Wohnungen in Wohn- und Nichtwohngebäuden										Darunter in Nichtwohngebäuden		
	davon mit ... Räumen									Räume insgesamt	Wohnfläche insgesamt	Wohnungen	Wohnfläche
	zusammen	1	2	3	4	5	6	7 oder mehr					
								Wohnungen	Räume				
Anzahl										1 000 m <sup>2</sup>	Anzahl	1 000 m <sup>2</sup>	
Landkreise zusammen													
Bestand am 31.12.2013	2 202 375	47 125	140 002	374 927	525 536	412 457	299 805	402 523	3 299 243	10 714 412	226 858	77 364	7 302
+ Zugang durch													
Err. neuer Gebäude	9 785	652	609	1 302	1 645	1 725	1 844	2 008	16 602	48 647	1 100	199	13
Baum. an best. Gebäuden	1 199	45	155	248	87	15	152	497	4 246	6 680	161	148	11
- Totalabgang	1 280	62	79	261	314	212	166	186	1 568	5 883	118	86	9
Bestand am 31.12.2014	2 212 079	47 760	140 687	376 216	526 954	413 985	301 635	404 842	3 318 523	10 763 856	228 002	77 625	7 318
RB Darmstadt													
Bestand am 31.12.2013	1 867 056	66 536	180 471	419 557	487 508	300 482	189 586	222 916	1 804 537	8 080 644	172 668	62 371	5 449
+ Zugang durch													
Err. neuer Gebäude	11 095	815	941	1 529	2 316	2 212	1 711	1 571	12 923	50 797	1 118	155	9
Baum. an best. Gebäuden	1 601	625	173	141	125	54	132	351	3 230	6 186	141	125	9
- Totalabgang	1 315	191	87	257	303	181	144	152	1 291	5 408	107	76	8
Bestand am 31.12.2014	1 878 437	67 785	181 498	420 970	489 646	302 567	191 285	224 686	1 819 399	8 132 219	173 820	62 575	5 459
Davon:													
Kreisfreie Städte													
Darmstadt	76 897	5 075	10 484	20 236	19 872	10 200	5 295	5 735	46 113	295 122	6 248	2 538	199
Frankfurt am Main	376 431	27 751	60 065	115 489	101 756	40 723	16 308	14 339	115 995	1 318 830	27 400	11 921	890
Offenbach am Main	59 513	2 746	7 582	18 652	18 285	6 544	2 953	2 751	21 854	219 298	4 453	2 082	159
Wiesbaden	140 163	4 851	16 498	40 720	39 064	19 794	9 249	9 987	79 977	550 704	11 721	5 610	459
Landkreise													
Bergstraße	124 413	1 953	7 832	20 959	30 679	24 683	17 035	21 272	172 731	601 566	13 092	4 765	462
Darmstadt-Dieburg	131 722	2 163	8 013	21 254	32 917	25 736	19 035	22 604	183 055	639 564	13 748	4 017	380
Groß-Gerau	120 387	3 656	9 616	24 690	32 736	21 354	13 377	14 958	120 022	534 956	11 249	3 411	305
Hochtaunuskreis	110 298	3 158	9 224	21 318	26 377	18 126	13 708	18 387	150 214	514 160	11 528	3 294	303
Main-Kinzig-Kreis	194 024	3 571	13 763	35 309	50 392	36 073	24 935	29 981	243 911	912 478	19 406	6 666	610
Main-Taunus-Kreis	109 778	3 618	8 164	21 729	28 662	19 396	13 019	15 190	122 176	497 051	10 874	3 066	272
Odenwaldkreis	45 917	557	2 409	7 104	10 663	8 721	6 786	9 677	79 594	233 254	4 908	2 063	204
Offenbach	161 780	4 391	12 807	35 165	45 271	28 683	17 410	18 053	144 317	708 776	15 290	5 289	475
Rheingau-Taunus-Kreis	88 525	1 804	6 127	15 389	20 933	16 584	12 326	15 362	123 660	424 493	9 282	3 057	288
Wetteraukreis	138 589	2 491	8 914	22 956	32 039	25 950	19 849	26 390	215 780	681 967	14 621	4 796	454
RB Gießen													
Bestand am 31.12.2013	490 684	14 159	28 794	78 226	102 782	87 765	71 188	107 770	892 824	2 476 330	51 397	18 143	1 731
+ Zugang durch													
Err. neuer Gebäude	2 233	295	279	346	292	283	351	387	3 192	9 772	234	28	2
Baum. an best. Gebäuden	350	- 4	32	127	7	27	46	115	779	1 659	47	47	5
- Totalabgang	170	7	10	33	42	30	19	29	238	796	17	14	1
Bestand am 31.12.2014	493 097	14 443	29 095	78 666	103 039	88 045	71 566	108 243	896 557	2 486 965	51 661	18 204	1 736
Davon:													
Landkreise													
Gießen	127 205	6 142	9 308	23 423	28 804	21 648	15 503	22 377	185 409	596 910	12 510	4 532	421
Lahn-Dill-Kreis	118 308	1 206	5 424	17 230	25 452	22 412	18 718	27 866	229 065	618 985	12 649	4 163	393
Limburg-Weilburg	80 740	1 360	3 593	12 035	17 065	14 873	13 003	18 811	155 001	420 295	8 846	2 977	290
Marburg-Biedenkopf	115 630	5 265	8 619	19 351	21 869	19 656	15 927	24 943	206 585	568 459	11 795	4 183	389
Vogelsbergkreis	51 214	470	2 151	6 627	9 849	9 456	8 415	14 246	120 497	282 316	5 862	2 349	244
RB Kassel													
Bestand am 31.12.2013	596 127	10 775	39 097	100 938	141 620	113 627	78 900	111 170	918 806	2 918 604	60 408	22 824	2 134
+ Zugang durch													
Err. neuer Gebäude	1 786	150	95	288	293	291	323	346	2 827	8 596	203	26	3
Baum. an best. Gebäuden	338	85	60	60	- 5	10	24	104	911	1 470	38	30	2
- Totalabgang	189	-	11	36	39	31	27	45	387	990	20	15	2
Bestand am 31.12.2014	598 062	11 010	39 241	101 250	141 869	113 897	79 220	111 575	922 157	2 927 680	60 630	22 865	2 137
Davon:													
Kreisfreie Stadt													
Kassel	104 513	5 055	14 518	29 573	28 623	13 263	6 631	6 850	55 651	399 054	8 286	3 868	307
Landkreise													
Fulda	104 373	2 040	6 195	15 374	24 244	21 959	15 027	19 534	161 480	518 965	10 878	3 601	343
Hersfeld-Rotenburg	58 703	602	3 072	8 362	12 576	11 119	8 928	14 044	116 378	307 677	6 248	2 532	233
Kassel	114 372	944	5 070	17 118	29 151	24 929	15 989	21 171	172 871	572 492	11 980	3 430	339
Schwalm-Eder-Kreis	86 438	676	3 388	11 124	18 808	18 581	13 273	20 588	171 034	459 633	9 473	3 073	304
Waldeck-Frankenberg	77 808	1 081	4 346	11 799	16 596	14 127	11 475	18 384	154 255	405 294	8 398	3 899	377
Werra-Meißner-Kreis	51 855	612	2 652	7 900	11 871	9 919	7 897	11 004	90 488	264 565	5 366	2 462	233

<sup>\*)</sup> Fortschreibung basierend auf den endgültigen Ergebnissen der Gebäude- und Wohnungszählung 2011, einschließlich Wohnheime.

## 2 Wohnungsbestand Deutschlands nach Verwaltungsbezirken

- Wohnungen 2014 nach der Zahl der Räume <sup>\*)</sup> -

Gegenstand der Nachweisung	Wohnungen in Wohn- und Nichtwohngebäuden										Darunter in Nichtwohngebäuden		
	davon mit ... Räumen									Räume insgesamt	Wohnfläche insgesamt	Wohnungen	Wohnfläche
	zusammen	1	2	3	4	5	6	7 oder mehr					
								Wohnungen	Räume				
Anzahl										1 000 m <sup>2</sup>	Anzahl	1 000 m <sup>2</sup>	
<b>Mecklenburg-Vorpommern</b>													
Insgesamt													
Bestand am 31.12.2013	886 286	32 521	115 635	230 545	230 206	144 652	76 777	55 950	441 600	3 501 772	70 209	24 420	1 929
+ Zugang durch													
Err. neuer Gebäude	4 162	93	526	995	1 033	928	378	209	1 862	17 032	414	127	11
Baum. an best. Gebäuden	451	76	178	45	65	3	39	45	374	1 450	49	52	5
- Totalabgang	372	12	62	110	129	26	28	5	46	1 326	24	2	-
Bestand am 31.12.2014	890 527	32 678	116 277	231 475	231 175	145 557	77 166	56 199	443 790	3 518 928	70 648	24 597	1 944
<b>Kreisfreie Städte zusammen</b>													
Bestand am 31.12.2013	178 471	11 669	35 827	60 600	43 491	17 243	6 152	3 489	27 258	589 472	11 741	3 513	262
+ Zugang durch													
Err. neuer Gebäude	631	22	87	129	214	115	42	22	178	2 444	63	72	6
Baum. an best. Gebäuden	80	- 26	15	29	43	12	6	1	6	365	10	22	2
- Totalabgang	156	-	15	47	75	18	1	-	-	567	9	2	-
Bestand am 31.12.2014	179 026	11 665	35 914	60 711	43 673	17 352	6 199	3 512	27 442	591 714	11 805	3 605	270
Davon:													
Rostock	120 121	9 007	25 808	41 631	27 338	10 681	3 539	2 117	16 460	385 967	7 787	1 907	145
Schwerin	58 905	2 658	10 106	19 080	16 335	6 671	2 660	1 395	10 982	205 747	4 018	1 698	125
<b>Landkreise zusammen</b>													
Bestand am 31.12.2013	707 815	20 852	79 808	169 945	186 715	127 409	70 625	52 461	414 342	2 912 300	58 468	20 907	1 667
+ Zugang durch													
Err. neuer Gebäude	3 531	71	439	866	819	813	336	187	1 684	14 588	351	55	5
Baum. an best. Gebäuden	371	102	163	16	22	- 9	33	44	368	1 085	39	30	2
- Totalabgang	216	12	47	63	54	8	27	5	46	759	15	-	-
Bestand am 31.12.2014	711 501	21 013	80 363	170 764	187 502	128 205	70 967	52 687	416 348	2 927 214	58 844	20 992	1 674
Davon:													
Mecklenburgische Seenplatte	147 202	4 096	15 132	36 612	43 449	25 496	13 339	9 078	71 336	596 842	11 735	4 138	325
Landkreis Rostock	109 460	2 093	9 902	24 219	29 240	22 003	12 545	9 458	74 700	471 499	9 639	3 342	274
Vorpommern-Rügen	128 211	3 501	14 822	32 041	36 716	22 341	11 174	7 616	59 967	514 848	10 127	3 917	299
Nordwestmecklenburg	82 336	2 663	13 212	19 167	17 937	14 115	8 554	6 688	53 076	333 311	6 890	2 364	191
Vorpommern-Greifswald	135 227	6 459	17 328	36 151	33 027	21 778	11 722	8 762	69 137	530 035	10 654	3 580	278
Ludwigslust-Parchim	109 065	2 201	9 967	22 574	27 133	22 472	13 633	11 085	88 132	480 679	9 799	3 651	308
<b>Niedersachsen</b>													
Insgesamt													
Bestand am 31.12.2013	3 863 171	86 855	202 762	630 951	942 228	762 702	531 031	706 642	5 795 095	18 948 935	393 721	136 903	13 273
+ Zugang durch													
Err. neuer Gebäude	23 351	1 227	1 995	3 768	4 231	4 447	3 728	3 955	33 087	111 135	2 709	421	33
Baum. an best. Gebäuden	2 567	445	424	497	159	91	289	662	5 529	11 138	294	259	15
- Totalabgang	400	9	59	69	111	52	48	52	406	1 732	41	139	14
Bestand am 31.12.2014	3 888 731	88 518	205 122	635 175	946 519	767 190	535 000	711 207	5 833 305	19 069 618	396 684	137 486	13 309
<b>Kreisfreie Städte zusammen</b>													
Bestand am 31.12.2013	537 591	19 086	36 214	116 087	164 681	98 743	52 741	50 039	398 999	2 307 659	46 129	16 034	1 335
+ Zugang durch													
Err. neuer Gebäude	2 376	168	426	437	419	463	259	204	1 705	9 581	244	65	5
Baum. an best. Gebäuden	372	182	60	56	- 14	12	17	59	478	1 054	28	144	3
- Totalabgang	32	2	2	7	12	5	3	1	7	125	3	13	1
Bestand am 31.12.2014	540 307	19 434	36 698	116 573	165 074	99 213	53 014	50 301	401 175	2 318 169	46 399	16 230	1 341
<b>Landkreise zusammen</b>													
Bestand am 31.12.2013	3 325 580	67 769	166 548	514 864	777 547	663 959	478 290	656 603	5 396 096	16 641 276	347 592	120 869	11 938
+ Zugang durch													
Err. neuer Gebäude	20 975	1 059	1 569	3 331	3 812	3 984	3 469	3 751	31 382	101 554	2 464	356	29
Baum. an best. Gebäuden	2 195	263	364	441	173	79	272	603	5 051	10 084	266	115	13
- Totalabgang	368	7	57	62	99	47	45	51	399	1 607	38	126	13
Bestand am 31.12.2014	3 348 424	69 084	168 424	518 602	781 445	667 977	481 986	660 906	5 432 130	16 751 449	350 286	121 256	11 968

<sup>\*)</sup> Fortschreibung basierend auf den endgültigen Ergebnissen der Gebäude- und Wohnungszählung 2011, einschließlich Wohnheime.

## 2 Wohnungsbestand Deutschlands nach Verwaltungsbezirken

- Wohnungen 2014 nach der Zahl der Räume <sup>\*)</sup> -

Gegenstand der Nachweisung	Wohnungen in Wohn- und Nichtwohngebäuden										Darunter in Nichtwohngebäuden		
	davon mit ... Räumen									Räume insgesamt	Wohnfläche insgesamt	Wohnungen	Wohnfläche
	zusammen	1	2	3	4	5	6	7 oder mehr					
								Wohnungen	Räume				
Anzahl										1 000 m <sup>2</sup>	Anzahl	1 000 m <sup>2</sup>	
Statistische Region Braunschweig													
Bestand am 31.12.2013	824 615	25 988	46 547	143 322	225 631	159 865	98 507	124 755	1 024 875	3 866 814	78 711	26 055	2 390
+ Zugang durch													
Err. neuer Gebäude	2 641	214	186	308	445	622	454	412	3 459	12 583	321	61	4
Baum. an best. Gebäuden	547	282	60	65	- 3	- 18	62	99	849	1 716	44	176	5
- Totalabgang	110	2	26	17	37	9	12	7	52	422	10	34	3
Bestand am 31.12.2014	827 735	26 482	46 767	143 706	226 048	160 462	99 011	125 259	1 029 131	3 880 833	79 067	26 300	2 398
Davon:													
Kreisfreie Städte													
Braunschweig	137 072	6 341	10 329	33 324	43 829	22 920	10 873	9 456	75 134	557 259	11 174	3 690	292
Salzgitter	55 191	1 319	2 111	9 242	20 637	11 823	5 100	4 959	40 444	245 974	4 656	1 099	102
Wolfsburg	64 472	1 830	3 702	12 308	21 773	11 923	6 387	6 549	52 574	283 761	5 663	1 384	112
Landkreise													
Gifhorn	77 676	752	3 107	10 065	15 099	16 630	13 311	18 712	154 588	415 161	9 049	2 301	233
Göttingen	132 958	10 372	10 373	22 705	32 613	23 005	14 199	19 691	162 130	592 034	12 052	4 739	401
Goslar	80 444	2 682	4 998	15 371	22 129	15 698	8 472	11 094	92 015	368 644	7 336	3 458	314
Helmstedt	47 558	377	1 836	7 761	12 110	10 385	6 812	8 277	68 410	236 979	4 814	1 561	150
Northeim	69 096	715	3 600	9 388	16 663	13 577	9 779	15 374	128 088	357 378	7 255	2 898	288
Osterode am Harz	41 100	416	1 963	6 875	11 103	7 442	5 687	7 614	62 701	203 412	4 063	1 905	181
Peine	61 768	742	1 925	8 343	14 904	13 515	9 772	12 567	103 288	318 732	6 707	1 632	169
Wolfenbüttel	60 400	936	2 823	8 324	15 188	13 544	8 619	10 966	89 759	301 499	6 299	1 633	156
Statistische Region Hannover													
Bestand am 31.12.2013	1 075 980	30 732	61 259	207 962	298 524	198 842	126 108	152 553	1 249 503	4 971 593	103 645	33 554	3 203
+ Zugang durch													
Err. neuer Gebäude	3 890	410	259	527	657	699	710	628	5 059	17 951	453	10	1
Baum. an best. Gebäuden	364	25	49	74	25	16	70	105	885	1 830	48	28	3
- Totalabgang	47	2	6	6	14	7	10	2	15	198	5	15	2
Bestand am 31.12.2014	1 080 187	31 165	61 561	208 557	299 192	199 550	126 878	153 284	1 255 432	4 991 176	104 141	33 577	3 206
Davon:													
Region													
Hannover	587 991	24 990	39 416	133 045	176 685	100 559	56 648	56 648	454 693	2 507 073	52 332	14 935	1 306
Landkreise													
Diepholz	98 143	944	3 686	11 244	19 506	21 985	16 935	23 843	197 200	528 807	11 340	4 036	450
Harmeln-Pyrmont	79 906	1 130	3 806	14 336	22 218	15 346	10 121	12 949	107 747	385 825	7 929	2 794	265
Hildesheim	140 566	2 259	6 909	25 094	39 270	26 375	18 031	22 628	186 102	674 602	13 849	4 766	445
Holzminden	38 260	412	2 042	5 627	9 231	7 387	5 320	8 241	68 850	196 006	3 966	1 552	155
Nienburg (Weser)	56 398	488	2 110	6 876	12 054	11 833	8 892	14 145	118 577	304 646	6 415	2 408	273
Schaumburg	78 923	942	3 592	12 335	20 228	16 065	10 931	14 830	122 263	394 217	8 311	3 086	312
Statistische Region Lüneburg													
Bestand am 31.12.2013	810 367	12 626	42 604	118 446	180 732	174 299	125 176	156 484	1 280 848	4 079 499	86 545	28 523	2 783
+ Zugang durch													
Err. neuer Gebäude	5 539	179	436	971	1 061	1 122	902	868	7 153	26 383	650	127	7
Baum. an best. Gebäuden	495	32	80	103	27	31	33	189	1 534	2 496	71	- 3	3
- Totalabgang	129	3	17	26	28	20	10	25	202	589	14	55	6
Bestand am 31.12.2014	816 272	12 834	43 103	119 494	181 792	175 432	126 101	157 516	1 289 333	4 107 789	87 253	28 592	2 788
Davon:													
Landkreise													
Celle	87 944	1 331	4 475	13 148	19 774	18 423	13 534	17 259	140 964	443 104	9 232	2 740	271
Cuxhaven	101 530	1 100	5 189	14 734	23 660	22 645	15 576	18 626	151 569	508 570	10 580	3 658	373
HaStatistische Region Lüneburg	116 911	1 669	7 003	18 164	27 123	26 956	17 660	18 336	148 403	567 802	12 583	3 282	303
Lüchow-Dannenberg	26 248	269	1 328	4 064	6 008	4 822	3 834	5 923	49 354	135 617	2 872	1 338	132
Lüneburg	86 872	2 863	5 899	15 881	20 096	16 749	11 901	13 483	109 868	407 707	8 594	2 829	249
Osterholz	51 296	485	2 015	6 196	10 540	12 218	9 172	10 670	85 358	266 743	5 778	1 908	189
Rotenburg (Wümme)	74 123	802	3 339	8 529	13 419	15 370	12 895	19 769	164 169	405 132	8 635	2 902	301
Soltau-Fallingb.ostel	66 984	1 009	3 538	9 655	15 647	13 636	9 960	13 539	112 454	340 032	7 127	2 672	260
Stade	94 507	1 778	5 403	13 817	21 098	21 895	14 327	16 189	131 178	465 042	9 795	3 091	292
Ülzen	47 710	870	2 363	7 537	11 257	8 725	6 754	10 204	85 998	243 382	5 068	1 943	185
Verden	62 147	658	2 551	7 769	13 170	13 993	10 488	13 518	110 018	324 658	6 988	2 229	233

<sup>\*)</sup> Fortschreibung basierend auf den endgültigen Ergebnissen der Gebäude- und Wohnungszählung 2011, einschließlich Wohnheime.



## 2 Wohnungsbestand Deutschlands nach Verwaltungsbezirken

- Wohnungen 2014 nach der Zahl der Räume <sup>\*)</sup>.

Gegenstand der Nachweisung	Wohnungen in Wohn- und Nichtwohngebäuden										Darunter in Nichtwohngebäuden		
	davon mit ... Räumen									Räume insgesamt	Wohnfläche insgesamt	Wohnungen	Wohnfläche
	zusammen	1	2	3	4	5	6	7 oder mehr					
								Wohnungen	Räume				
Anzahl										1 000 m <sup>2</sup>	Anzahl	1 000 m <sup>2</sup>	
Statistische Region Weser-Ems													
Bestand am 31.12.2013	1 152 209	17 509	52 352	161 221	237 341	229 696	181 240	272 850	2 239 869	6 031 029	124 820	48 771	4 896
+ Zugang durch													
Err. neuer Gebäude	11 281	424	1 114	1 962	2 068	2 004	1 662	2 047	17 416	54 218	1 285	223	21
Baum. an best. Gebäuden	1 161	106	235	255	110	62	124	269	2 261	5 096	131	58	4
- Totalabgang	114	2	10	20	32	16	16	18	137	523	13	35	4
Bestand am 31.12.2014	1 164 537	18 037	53 691	163 418	239 487	231 746	183 010	275 148	2 259 409	6 089 820	126 223	49 017	4 917
Davon:													
Kreisfreie Städte													
Delmenhorst	38 112	827	2 161	6 791	9 950	8 660	5 117	4 606	36 243	175 567	3 513	1 226	110
Emden	26 046	657	1 617	4 956	6 474	5 678	3 707	2 957	23 392	118 679	2 341	1 131	89
Oldenburg (Oldenburg)	88 504	3 817	6 570	18 397	22 493	16 248	10 425	10 554	83 181	389 091	7 940	2 858	235
Osnabrück	85 580	3 786	7 555	19 696	25 048	14 502	7 532	7 461	60 372	356 250	7 355	3 358	270
Wilhelmshaven	45 330	857	2 653	11 859	14 870	7 459	3 873	3 759	29 835	191 588	3 757	1 484	131
Landkreise													
Ammerland	56 919	636	2 043	6 889	10 414	12 243	10 359	14 335	115 260	305 674	6 506	2 389	248
Aurich	95 372	870	4 457	12 904	17 531	19 342	17 737	22 531	180 586	502 338	10 145	4 117	389
Cloppenburg	64 171	439	2 236	5 765	9 360	11 570	10 384	24 417	208 205	388 005	8 156	2 858	334
Emsland	133 129	1 116	4 374	11 923	20 375	23 314	22 911	49 116	409 896	791 065	16 502	5 771	602
Friesland	50 721	446	1 969	6 440	10 689	11 474	9 026	10 677	85 592	263 578	5 378	2 151	212
Grafschaft Bentheim	58 963	459	2 134	6 235	10 144	11 798	10 491	17 702	145 211	331 155	6 870	2 166	216
Leer	79 035	563	2 707	9 682	14 166	16 609	14 936	20 372	164 325	428 673	8 759	3 570	358
Oldenburg (Oldenburg)	56 125	325	1 798	5 647	10 631	12 947	10 225	14 552	118 658	308 129	6 611	2 316	259
Osnabrück	155 487	1 636	5 878	19 402	33 490	34 513	24 243	36 325	300 638	824 219	17 598	7 268	800
Vechta	55 325	696	2 059	5 485	7 878	9 421	9 432	20 354	173 356	329 834	7 001	2 301	251
Wesermarsch	45 695	605	2 049	7 014	10 204	10 127	7 529	8 167	65 954	228 324	4 662	2 100	222
Wittmund	30 023	302	1 431	4 333	5 770	5 841	5 083	7 263	58 705	157 651	3 129	1 953	190
Nordrhein-Westfalen													
Insgesamt	8 811 128	265 536	882 392	2 071 095	2 313 402	1 432 983	905 840	939 880	7 617 486	37 714 654	793 574	298 140	25 660
+ Zugang durch													
Err. neuer Gebäude	41 534	1 984	5 232	8 493	8 377	7 173	5 489	4 786	38 423	178 657	4 466	810	66
Baum. an best. Gebäuden	5 246	914	743	1 032	442	521	435	1 159	9 573	22 052	603	376	37
- Totalabgang	6 080	549	715	1 405	1 373	786	570	682	5 621	24 657	524	713	65
Bestand am 31.12.2014	8 852 309	267 885	887 652	2 079 253	2 320 991	1 440 125	911 244	945 159	7 659 979	37 892 980	798 161	298 613	25 698
Kreisfreie Städte zusammen													
Bestand am 31.12.2013	3 785 798	173 886	528 327	1 106 629	1 045 634	480 650	243 211	207 461	1 670 650	14 266 129	299 675	117 624	9 088
+ Zugang durch													
Err. neuer Gebäude	14 686	594	2 096	3 765	3 364	2 440	1 530	897	7 219	58 136	1 501	318	28
Baum. an best. Gebäuden	1 976	572	213	344	208	195	152	292	2 469	7 218	198	72	11
- Totalabgang	3 084	276	511	885	742	321	163	186	1 500	11 004	227	290	22
Bestand am 31.12.2014	3 799 390	174 776	530 125	1 109 853	1 048 464	482 968	244 734	208 470	1 678 880	14 320 565	301 148	117 724	9 105
Landkreise zusammen													
Bestand am 31.12.2013	5 025 330	91 650	354 065	964 466	1 267 768	952 333	662 629	732 419	5 946 836	23 448 525	493 900	180 516	16 571
+ Zugang durch													
Err. neuer Gebäude	26 848	1 390	3 136	4 728	5 013	4 733	3 959	3 889	31 204	120 521	2 965	492	38
Baum. an best. Gebäuden	3 270	342	530	688	234	326	283	867	7 104	14 834	404	304	27
- Totalabgang	2 996	273	204	520	631	465	407	496	4 121	13 653	297	423	43
Bestand am 31.12.2014	5 052 919	93 109	357 527	969 400	1 272 527	957 157	666 510	736 689	5 981 099	23 572 415	497 013	180 889	16 593
RB Düsseldorf													
Bestand am 31.12.2013	2 638 732	82 264	320 232	707 817	722 809	387 121	219 903	198 586	1 597 736	10 590 174	224 502	83 725	6 852
+ Zugang durch													
Err. neuer Gebäude	9 666	199	1 014	2 151	2 218	1 806	1 356	922	7 317	42 035	1 075	267	26
Baum. an best. Gebäuden	1 075	248	106	192	77	131	119	202	1 661	4 374	121	57	7
- Totalabgang	1 974	327	250	406	524	215	116	136	1 125	7 037	151	256	21
Bestand am 31.12.2014	2 647 503	82 384	321 102	709 754	724 580	388 843	221 266	199 574	1 605 589	10 629 570	225 547	83 793	6 864
Davon:													
Kreisfreie Städte													
Düsseldorf	337 467	24 918	63 879	105 786	83 135	33 129	14 070	12 550	103 329	1 155 968	25 611	11 420	851
Duisburg	256 692	8 235	43 557	83 643	70 098	27 889	13 447	9 823	78 814	925 611	19 403	7 387	551
Essen	311 193	10 175	41 699	95 484	93 659	39 027	17 255	13 894	111 265	1 164 591	23 945	8 766	679
Krefeld	119 662	4 048	14 720	32 644	31 978	17 720	10 004	8 548	69 259	477 215	10 057	4 344	331
Mönchengladbach	135 961	4 157	15 605	36 232	35 356	21 265	11 863	11 483	92 312	355 302	11 616	5 141	414
Mühlheim a.d. Ruhr	89 779	2 355	9 631	25 192	28 266	12 255	6 384	5 696	45 919	355 755	7 564	2 017	167
Oberhausen	109 366	1 775	11 444	32 958	35 804	14 515	7 270	5 600	44 158	427 106	8 656	3 077	238
Remscheid	58 857	1 150	6 047	17 035	16 883	8 891	4 578	4 273	34 500	238 304	4 874	1 817	153
Solingen	81 680	2 056	10 293	22 925	22 595	10 737	6 955	6 119	48 597	325 809	6 880	2 898	239
Wuppertal	191 246	6 418	27 442	57 630	53 034	24 052	12 248	10 422	84 511	724 587	15 212	5 197	409

<sup>\*)</sup> Fortschreibung basierend auf den endgültigen Ergebnissen der Gebäude- und Wohnungszählung 2011, einschließlich Wohnheime.

## 2 Wohnungsbestand Deutschlands nach Verwaltungsbezirken

- Wohnungen 2014 nach der Zahl der Räume <sup>\*)</sup> -

Gegenstand der Nachweisung	Wohnungen in Wohn- und Nichtwohngebäuden										Darunter in Nichtwohngebäuden		
	davon mit ... Räumen									Räume insgesamt	Wohnfläche insgesamt	Wohnungen	Wohnfläche
	zusammen	1	2	3	4	5	6	7 oder mehr					
								Wohnungen	Räume				
Anzahl										1 000 m <sup>2</sup>	Anzahl	1 000 m <sup>2</sup>	
Landkreise													
Kleve	141 079	1 317	7 964	22 307	30 679	30 741	22 826	25 245	205 150	702 693	14 928	6 108	594
Mettmann	242 605	6 541	26 061	61 220	67 520	38 852	23 005	19 406	155 046	999 739	21 807	6 577	542
Rhein-Kreis Neuss	212 410	4 369	18 026	45 341	56 913	39 236	25 890	22 635	179 735	935 351	20 321	6 228	528
Viersen	141 024	2 146	11 108	27 615	33 100	28 720	19 705	18 630	149 142	650 579	13 993	5 236	484
Wesel	218 482	2 724	13 626	43 742	65 560	41 814	25 766	25 250	203 852	990 960	20 681	7 580	683
RB Köln													
Bestand am 31.12.2013	2 152 250	96 219	231 761	487 377	519 588	347 719	236 829	232 757	1 873 624	9 133 417	196 400	72 452	6 002
+ Zugang durch													
Err. neuer Gebäude	12 839	765	2 050	2 357	2 486	2 160	1 580	1 441	11 616	53 776	1 355	287	18
Baum. an best. Gebäuden	1 668	486	212	252	168	99	69	382	3 192	6 439	176	192	15
- Totalabgang	1 197	91	172	342	258	150	80	104	835	4 558	100	152	13
Bestand am 31.12.2014	2 165 560	97 379	233 851	489 644	521 984	349 828	238 398	234 476	1 887 597	9 189 074	197 831	72 779	6 022
Davon:													
Kreisfreie Städte													
Bonn	167 946	16 859	24 089	41 997	37 736	20 774	12 627	13 864	113 068	634 672	13 842	6 004	464
Köln	550 485	40 644	95 276	167 286	136 144	59 192	29 061	22 882	185 144	1 933 100	42 171	18 358	1 324
Leverkusen	81 129	2 246	8 295	22 233	24 466	11 898	6 461	5 530	43 651	325 306	6 825	2 427	196
Landkreise													
Düren	122 717	1 810	7 593	20 832	28 946	25 019	19 093	19 424	156 245	591 174	12 525	4 805	430
Rhein-Erft-Kreis	217 810	5 612	18 339	43 979	53 821	42 347	28 659	25 053	200 113	973 313	21 184	6 180	547
Euskirchen	89 382	1 082	5 122	13 512	19 745	18 141	15 095	16 685	135 293	447 410	9 589	3 287	306
Heinsberg	116 232	1 231	6 250	16 005	24 222	28 406	20 980	19 138	153 511	580 055	12 375	4 144	381
Oberbergischer Kreis	128 715	1 761	8 108	23 327	31 085	23 571	18 239	22 624	183 881	623 468	13 034	4 482	409
Rheinisch-Bergischer Kreis	136 619	3 407	11 301	26 954	33 879	24 424	17 737	18 917	152 874	623 803	13 753	3 979	353
Rhein-Sieg-Kreis	274 093	5 739	19 961	47 838	61 782	53 695	42 365	42 713	341 864	1 300 832	28 475	8 477	761
Aachen, Städteregion	280 432	16 988	29 517	65 681	70 158	42 361	28 081	27 646	221 953	1 155 941	24 057	10 636	852
RB Münster													
Bestand am 31.12.2013	1 233 134	27 297	94 736	252 352	320 659	220 629	149 316	168 145	1 370 208	5 625 710	116 665	45 060	4 107
+ Zugang durch													
Err. neuer Gebäude	7 698	414	949	1 728	1 434	1 261	975	937	7 489	32 876	807	117	11
Baum. an best. Gebäuden	1 010	63	202	236	128	147	84	150	1 251	4 177	114	71	7
- Totalabgang	954	35	43	176	176	167	161	196	1 636	4 790	101	106	11
Bestand am 31.12.2014	1 240 896	27 739	95 844	254 140	322 039	221 874	150 218	169 042	1 377 354	5 658 035	117 487	45 142	4 113
Davon:													
Kreisfreie Städte													
Bottrop	58 989	699	5 202	15 308	19 938	9 778	4 535	3 529	28 383	241 262	4 917	1 648	140
Gelsenkirchen	138 013	2 336	17 379	45 029	45 386	16 168	7 059	4 656	37 688	514 607	10 320	4 244	333
Münster	160 835	14 407	19 908	34 938	35 999	23 090	16 615	15 878	126 515	644 688	13 573	5 288	424
Landkreise													
Borken	156 932	1 797	8 214	22 352	31 500	31 787	25 962	35 320	289 437	815 425	16 962	6 826	664
Coesfeld	94 990	1 266	4 466	12 993	20 476	20 423	15 840	19 526	160 157	488 393	10 364	3 930	401
Recklinghausen	314 521	4 424	24 783	76 782	99 119	55 513	30 177	23 723	192 402	1 331 841	27 428	9 967	843
Steinfurt	192 801	1 897	10 311	27 695	39 557	38 769	31 430	43 142	352 499	998 756	20 899	8 125	798
Warendorf	123 815	913	5 581	19 043	30 064	26 346	18 600	23 268	190 273	623 063	13 023	5 114	509
RB Detmold													
Bestand am 31.12.2013	964 380	20 071	63 737	174 811	244 235	186 640	125 677	149 209	1 218 586	4 554 766	95 428	36 962	3 582
+ Zugang durch													
Err. neuer Gebäude	5 795	340	693	1 117	1 108	877	771	889	7 141	25 661	624	81	7
Baum. an best. Gebäuden	782	98	136	181	55	66	47	199	1 639	3 384	91	12	4
- Totalabgang	706	17	31	145	135	110	114	154	1 279	3 567	76	93	10
Bestand am 31.12.2014	970 719	20 492	64 535	176 001	245 412	187 703	126 423	150 153	1 226 163	4 582 429	96 106	36 962	3 584
Davon:													
Kreisfreie Stadt													
Bielefeld	168 690	7 498	19 420	42 223	47 013	26 127	13 707	12 702	101 873	675 809	14 077	5 002	417
Landkreise													
Gütersloh	160 161	1 918	7 960	26 981	39 920	34 119	23 185	26 078	212 005	780 171	16 559	6 460	640
Herford	120 171	1 449	6 180	20 801	32 765	25 098	16 412	17 466	141 234	572 468	12 018	4 642	452
Höxter	67 067	594	3 074	9 554	14 031	12 161	10 535	17 118	141 416	356 959	7 344	3 052	314
Lippe	170 968	2 713	9 799	30 851	45 924	33 907	22 411	25 363	207 316	809 877	16 710	6 551	606
Minden-Lübbecke	144 671	1 769	8 364	23 375	33 034	28 630	21 236	28 263	232 589	723 913	15 369	6 154	667
Paderborn	138 991	4 551	9 738	22 216	32 725	27 661	18 937	23 163	189 730	663 232	14 030	5 101	487

<sup>\*)</sup> Fortschreibung basierend auf den endgültigen Ergebnissen der Gebäude- und Wohnungszählung 2011, einschließlich Wohnheime.

## 2 Wohnungsbestand Deutschlands nach Verwaltungsbezirken

- Wohnungen 2014 nach der Zahl der Räume <sup>\*)</sup>.

Gegenstand der Nachweisung	Wohnungen in Wohn- und Nichtwohngebäuden										Darunter in Nichtwohngebäuden		
	davon mit ... Räumen								Räume insgesamt	Wohnfläche insgesamt	Wohnungen	Wohnfläche	
	zusammen	1	2	3	4	5	6	7 oder mehr					
								Wohnungen	Räume				
Anzahl										1 000 m <sup>2</sup>	Anzahl	1 000 m <sup>2</sup>	
RB Arnsberg													
Bestand am 31.12.2013	1 822 632	39 685	171 926	448 738	506 111	290 874	174 115	191 183	1 557 332	7 810 587	160 579	59 941	5 117
+ Zugang durch													
Err. neuer Gebäude	5 536	266	526	1 140	1 131	1 069	807	597	4 860	24 309	605	58	5
Baum. an best. Gebäuden	711	19	87	171	14	78	116	226	1 830	3 678	102	44	4
- Totalabgang	1 249	79	219	336	280	144	99	92	746	4 705	96	106	9
Bestand am 31.12.2014	1 827 631	39 891	172 320	449 714	506 976	291 877	174 939	191 914	1 563 276	7 833 872	161 190	59 937	5 117
Davon:													
Kreisfreie Städte													
Bochum	197 715	8 004	27 575	59 593	56 905	24 949	11 463	9 226	74 542	737 618	15 340	5 600	438
Dortmund	312 171	12 314	43 944	93 117	88 465	39 659	19 283	15 389	123 874	1 171 280	24 225	9 161	686
Hagen	102 386	2 235	10 637	31 870	31 611	13 818	6 332	5 883	47 372	400 017	8 210	3 096	244
Hamm	85 638	941	5 421	20 148	26 886	16 086	8 697	7 459	59 446	371 829	7 433	2 673	232
Herne	83 490	1 306	8 662	26 582	27 107	11 949	4 820	3 064	24 660	320 129	6 397	2 159	173
Landkreise													
Ennepe-Ruhr-Kreis	171 260	2 907	15 293	45 439	52 809	26 209	14 509	14 094	113 460	712 605	14 943	5 776	493
Hochsauerland-Kreis	129 701	1 338	7 343	21 077	30 313	24 651	18 384	26 595	220 722	654 788	13 359	5 531	532
Märkischer Kreis	210 999	3 043	17 567	49 512	59 345	36 510	21 787	23 235	188 438	925 803	19 077	7 581	666
Olpe	62 138	477	2 743	9 147	13 515	11 879	9 555	14 822	123 068	327 257	6 671	2 573	241
Siegen-Wittgenstein	136 026	3 262	8 090	24 657	30 686	23 283	18 621	27 427	224 102	668 400	13 422	4 876	418
Soest	140 729	1 454	8 505	24 375	33 504	26 960	20 114	25 817	211 900	692 989	14 485	5 048	485
Unna	195 378	2 610	16 540	44 197	55 830	35 924	21 374	18 903	151 692	851 157	17 628	5 863	508
Rheinland-Pfalz													
Insgesamt													
Bestand am 31.12.2013	2 037 902	57 666	131 327	338 105	440 809	370 708	300 678	398 609	3 257 170	10 012 649	211 561	85 912	7 997
+ Zugang durch													
Err. neuer Gebäude	11 058	540	872	1 410	1 748	2 080	2 206	2 202	17 737	54 879	1 374	374	26
Baum. an best. Gebäuden	1 808	254	301	325	196	- 10	119	623	5 092	8 371	228	153	14
- Totalabgang	168	4	6	25	37	39	35	22	181	825	19	49	4
Bestand am 31.12.2014	2 050 603	58 461	132 492	339 815	442 716	372 739	302 968	401 412	3 279 818	10 075 075	213 143	86 393	8 033
Kreisfreie Städte zusammen													
Bestand am 31.12.2013	559 745	36 054	56 937	134 019	146 622	84 720	48 591	52 802	427 117	2 280 736	47 897	25 508	2 084
+ Zugang durch													
Err. neuer Gebäude	2 973	344	375	571	658	448	331	246	1 937	11 602	295	208	11
Baum. an best. Gebäuden	640	160	131	103	93	38	23	92	732	2 163	61	35	3
- Totalabgang	52	4	1	13	16	10	5	3	30	219	6	9	-
Bestand am 31.12.2014	563 306	36 554	57 442	134 680	147 357	85 196	48 940	53 137	429 756	2 294 282	48 248	25 742	2 098
Landkreise zusammen													
Bestand am 31.12.2013	1 478 157	21 612	74 390	204 086	294 187	285 988	252 087	345 807	2 830 053	7 731 913	163 663	60 404	5 913
+ Zugang durch													
Err. neuer Gebäude	8 085	196	497	839	1 090	1 632	1 875	1 956	15 800	43 277	1 079	166	15
Baum. an best. Gebäuden	1 168	94	170	222	103	- 48	96	531	4 360	6 208	166	118	11
- Totalabgang	116	-	5	12	21	29	30	19	151	606	14	40	3
Bestand am 31.12.2014	1 487 297	21 907	75 050	205 135	295 359	287 543	254 028	348 275	2 850 062	7 780 793	164 895	60 651	5 935
früher: RB Koblenz													
Bestand am 31.12.2013	743 066	12 425	41 707	116 844	158 583	137 255	116 050	160 202	1 313 105	3 776 383	78 926	31 552	2 944
+ Zugang durch													
Err. neuer Gebäude	3 310	73	226	384	475	627	734	791	6 371	17 487	435	69	6
Baum. an best. Gebäuden	534	98	76	71	31	- 32	41	249	2 021	2 694	75	50	5
- Totalabgang	46	-	-	2	10	18	11	5	35	237	5	16	1
Bestand am 31.12.2014	746 866	12 600	42 007	117 297	159 079	137 832	116 814	161 237	1 321 462	3 796 327	79 432	31 657	2 954
Davon:													
Kreisfreie Stadt													
Koblenz	60 594	1 977	6 011	15 328	17 353	9 523	4 795	5 607	45 407	251 187	5 225	3 096	241
Landkreise													
Ahrweiler	66 162	1 198	4 579	11 493	14 742	12 326	10 022	11 802	95 961	321 526	6 885	3 032	268
Altenkirchen (Westerwald)	62 075	472	2 562	8 432	12 081	11 741	10 909	15 878	129 180	332 555	6 786	2 644	239
Bad Kreuznach	77 578	1 578	4 726	12 445	15 748	14 188	11 849	17 044	140 227	393 618	8 235	3 290	320
Birkenfeld	44 257	1 354	1 806	5 796	8 746	7 698	7 552	11 305	92 991	234 131	4 683	1 846	187
Cochem-Zell	32 349	386	1 262	3 436	5 768	6 152	6 152	9 193	76 488	180 450	3 687	1 793	181
Mayen-Koblenz	105 283	1 632	5 756	16 376	23 206	20 648	16 601	21 064	171 658	529 600	11 159	3 855	365
Neuwied	88 897	1 257	5 917	15 448	19 339	16 291	13 338	17 307	142 077	440 351	9 414	3 772	352
Rhein-Hunsrück-Kreis	51 729	749	2 220	6 469	10 062	9 455	8 909	13 865	114 390	279 963	5 847	2 360	221
Rhein-Lahn-Kreis	62 484	673	3 097	9 878	14 485	11 867	9 139	13 345	109 495	318 105	6 613	2 682	251
Westerwaldkreis	95 458	1 324	4 071	12 196	17 549	17 943	17 548	24 827	203 588	514 841	10 897	3 287	328

<sup>\*)</sup> Fortschreibung basierend auf den endgültigen Ergebnissen der Gebäude- und Wohnungszählung 2011, einschließlich Wohnheime.

## 2 Wohnungsbestand Deutschlands nach Verwaltungsbezirken

- Wohnungen 2014 nach der Zahl der Räume <sup>\*)</sup>.

Gegenstand der Nachweisung	Wohnungen in Wohn- und Nichtwohngebäuden										Darunter in Nichtwohngebäuden		
	davon mit ... Räumen									Räume insgesamt	Wohnfläche insgesamt	Wohnungen	Wohnfläche
	zusammen	1	2	3	4	5	6	7 oder mehr					
								Wohnungen	Räume				
Anzahl										1 000 m <sup>2</sup>	Anzahl	1 000 m <sup>2</sup>	
früher: RB Trier													
Bestand am 31.12.2013	269 984	8 901	14 944	37 007	52 155	48 128	43 765	65 084	535 099	1 396 759	28 941	13 119	1 239
+ Zugang durch													
Err. neuer Gebäude	1 883	149	192	218	256	314	358	396	3 193	9 122	226	176	8
Baum. an best. Gebäuden	422	29	70	106	88	36	- 5	98	791	1 780	45	26	2
- Totalabgang	16	-	1	4	2	1	2	6	46	85	2	7	-
Bestand am 31.12.2014	272 273	9 079	15 205	37 327	52 497	48 477	44 116	65 572	539 037	1 407 576	29 210	13 314	1 248
Davon:													
Kreisfreie Stadt													
Trier	60 961	6 731	5 955	12 831	15 700	8 958	5 256	5 530	44 803	241 063	4 982	3 097	239
Landkreise													
Bernkastel-Wittlich	57 735	651	2 580	6 905	10 247	11 174	10 479	15 699	128 866	315 124	6 479	3 049	304
Eifelkreis Bitburg-Prüm	50 446	518	1 917	5 397	8 604	9 119	9 085	15 806	131 123	286 187	5 866	2 469	245
Vulkaneifel	32 434	271	1 504	3 921	5 680	5 967	6 132	8 959	73 640	178 029	3 641	1 503	147
Trier-Saarburg	70 697	908	3 249	8 273	12 266	13 259	13 164	19 578	160 605	387 173	8 242	3 196	313
früher: RB Rheinhessen-Pfalz													
Bestand am 31.12.2013	1 024 852	36 340	74 676	184 254	230 071	185 325	140 863	173 323	1 408 966	4 839 507	103 693	41 241	3 815
+ Zugang durch													
Err. neuer Gebäude	5 865	318	454	808	1 017	1 139	1 114	1 015	8 173	28 270	712	129	11
Baum. an best. Gebäuden	852	127	155	148	77	- 14	83	276	2 280	3 897	107	77	7
- Totalabgang	106	4	5	19	25	20	22	11	100	503	12	26	2
Bestand am 31.12.2014	1 031 464	36 782	75 280	185 191	231 140	186 430	142 038	174 603	1 419 319	4 871 172	104 501	41 422	3 831
Davon:													
Kreisfreie Städte													
Frankenthal (Pfalz)	24 190	763	2 054	5 896	6 977	4 269	2 087	2 144	17 453	101 787	2 181	991	83
Kaiserslautern	57 743	4 553	5 533	13 649	15 068	8 782	4 718	5 440	44 206	233 262	4 888	2 503	205
Landau in der Pfalz	23 553	1 498	2 121	4 483	5 547	4 084	2 826	2 994	24 138	102 891	2 240	1 228	122
Ludwigshafen am Rhein	83 872	4 091	11 711	23 139	21 650	11 106	6 347	5 828	46 837	323 979	6 950	3 069	243
Mainz	113 651	12 696	13 876	29 065	26 920	14 375	8 137	8 582	69 007	425 027	8 911	4 887	357
Neustadt a.d. Weinstraße	28 202	585	2 143	5 649	7 010	4 935	3 499	4 381	35 494	131 021	2 798	1 500	144
Pirmasens	24 621	491	1 812	6 439	7 055	3 928	2 338	2 558	20 850	106 170	2 164	1 573	129
Speyer	25 537	951	1 832	6 084	7 712	4 265	2 355	2 338	19 016	108 186	2 322	1 090	100
Worms	42 094	1 835	3 562	8 917	11 399	7 351	4 306	4 724	38 264	182 161	3 796	1 845	160
Zweibrücken	18 288	383	832	3 200	4 966	3 620	2 276	3 011	24 281	87 548	1 790	863	74
Landkreise													
Alzey-Worms	58 174	869	2 806	7 390	10 998	12 354	10 319	13 438	109 987	306 314	6 609	1 967	203
Bad Dürkheim	65 370	904	3 441	8 942	13 743	13 404	11 278	13 658	110 849	335 121	7 268	2 585	266
Donnersbergkreis	36 510	440	1 927	4 681	6 952	7 035	6 312	9 163	75 380	194 572	4 113	1 311	136
Germersheim	58 833	1 326	3 834	8 371	11 941	11 938	9 963	11 460	92 096	293 435	6 427	2 807	260
Kaiserslautern	58 728	670	1 996	6 265	11 051	12 325	10 763	15 658	128 017	321 881	7 147	1 618	176
Kusel	37 100	216	1 126	3 866	6 104	7 226	7 172	11 390	93 738	211 382	4 420	1 261	134
Südliche Weinstraße	54 154	732	2 807	7 190	10 274	10 915	9 745	12 491	101 575	283 632	6 121	2 500	260
Rhein-Pfalz-Kreis	71 145	862	3 750	10 685	15 678	15 131	12 174	12 865	103 019	354 847	7 876	2 148	219
Mainz-Bingen	100 252	2 699	6 778	15 709	20 415	19 089	15 784	19 778	161 285	496 476	10 734	4 032	387
Südwestpfalz	49 447	218	1 339	5 571	9 680	10 298	9 639	12 702	103 827	271 480	5 745	1 644	173
Saarland													
Insgesamt	507 598	9 360	27 479	81 325	118 017	92 606	78 666	100 145	814 229	2 529 616	52 644	17 808	1 657
+ Zugang durch													
Err. neuer Gebäude	1 409	53	91	172	243	250	257	343	3 042	7 557	176	13	1
Baum. an best. Gebäuden	256	29	57	34	37	- 9	35	73	649	1 207	30	11	2
- Totalabgang	53	1	5	8	7	14	7	11	81	256	5	8	1
Bestand am 31.12.2014	509 176	9 407	27 622	81 523	118 290	92 833	78 951	100 550	817 839	2 538 090	52 844	17 824	1 660
Davon:													
Stadtverband													
Saarbrücken	176 783	5 489	13 786	37 383	47 735	30 358	19 995	22 037	178 131	786 041	16 280	6 560	555
Landkreise													
Merzig-Wadern	49 789	371	2 075	5 399	8 559	8 827	9 594	14 964	122 983	279 636	5 891	1 897	194
Neunkirchen	69 352	629	3 120	11 265	17 087	13 570	10 935	12 746	102 946	345 418	7 061	2 274	214
Saarlouis	96 084	770	3 896	11 976	20 810	18 115	17 437	23 080	187 057	509 984	10 690	3 489	342
Saar-Pfalz-Kreis	73 254	1 882	3 233	10 671	16 222	13 768	12 442	15 036	122 167	370 908	7 827	2 186	206
Sankt Wendel	43 914	266	1 512	4 829	7 877	8 195	8 548	12 687	104 555	246 103	5 095	1 418	148

\*) Fortschreibung basierend auf den endgültigen Ergebnissen der Gebäude- und Wohnungszählung 2011, einschließlich Wohnheime.

## 2 Wohnungsbestand Deutschlands nach Verwaltungsbezirken

- Wohnungen 2014 nach der Zahl der Räume <sup>\*)</sup> -

Gegenstand der Nachweisung	Wohnungen in Wohn- und Nichtwohngebäuden										Darunter in Nichtwohngebäuden		
	davon mit ... Räumen									Räume insgesamt	Wohnfläche insgesamt	Wohnungen	Wohnfläche
	zusammen	1	2	3	4	5	6	7 oder mehr					
								Wohnungen	Räume				
Anzahl										1 000 m <sup>2</sup>	Anzahl	1 000 m <sup>2</sup>	
Sachsen													
Insgesamt													
Bestand am 31.12.2013	2 328 770	72 497	243 260	663 256	703 725	341 569	173 966	130 497	1 030 273	9 145 599	174 373	72 788	5 761
+ Zugang durch													
Err. neuer Gebäude	6 148	279	595	754	934	1 471	1 203	912	7 360	29 400	689	59	4
Baum. an best. Gebäuden	1 267	191	33	- 186	304	306	255	364	2 853	6 828	240	250	22
- Totalabgang	2 277	145	242	741	741	337	39	32	246	7 981	150	151	12
Bestand am 31.12.2014	2 333 896	72 824	243 632	663 083	704 222	343 009	175 385	131 741	1 040 240	9 173 820	175 151	72 946	5 775
Kreisfreie Städte zusammen													
Bestand am 31.12.2013	779 617	42 170	109 295	252 018	240 587	86 454	29 601	19 492	154 250	2 743 288	53 605	15 069	1 167
+ Zugang durch													
Err. neuer Gebäude	2 499	51	416	401	465	521	360	285	2 316	11 027	259	8	1
Baum. an best. Gebäuden	686	82	97	- 64	210	156	100	105	828	3 132	119	124	11
- Totalabgang	275	14	38	107	69	35	2	10	79	953	19	65	4
Bestand am 31.12.2014	782 527	42 289	109 770	252 248	241 193	87 096	30 059	19 872	157 315	2 756 494	53 964	15 136	1 175
Davon:													
Chemnitz	153 465	7 448	25 064	52 026	44 620	14 509	5 678	4 120	32 466	531 213	10 321	2 639	209
Dresden	297 314	18 454	37 937	90 713	94 014	35 626	12 657	7 913	63 033	1 059 628	20 574	5 515	417
Leipzig	331 748	16 387	46 769	109 509	102 559	36 961	11 724	7 839	61 816	1 165 653	23 069	6 982	549
Landkreise zusammen													
Bestand am 31.12.2013	1 549 153	30 327	133 965	411 238	463 138	255 115	144 365	111 005	876 023	6 402 311	120 768	57 719	4 594
+ Zugang durch													
Err. neuer Gebäude	3 649	228	179	353	469	950	843	627	5 044	18 373	431	51	3
Baum. an best. Gebäuden	581	109	- 64	- 122	94	150	155	259	2 025	3 696	121	126	11
- Totalabgang	2 002	131	204	634	672	302	37	22	167	7 028	131	86	8
Bestand am 31.12.2014	1 551 369	30 535	133 862	410 835	463 029	255 913	145 326	111 869	882 925	6 417 326	121 187	57 810	4 601
Davon:													
Erzgebirgskreis	196 926	2 644	14 081	54 887	63 072	32 625	16 833	12 784	100 337	812 215	14 779	8 553	681
Mittelsachsen	179 468	4 235	14 968	46 314	54 165	29 620	16 813	13 353	105 826	744 577	13 728	7 030	555
Vogtlandkreis	143 406	4 047	14 152	39 732	42 477	22 926	11 527	8 545	67 345	572 592	10 852	5 847	468
Zwickau	193 656	5 336	20 671	58 380	56 036	28 050	14 551	10 632	83 977	757 495	14 364	7 217	555
Bautzen	162 104	2 697	11 602	38 410	48 171	28 354	18 099	14 771	116 176	700 355	13 235	5 628	462
Görlitz	155 390	2 724	14 629	40 375	46 449	24 832	15 218	11 163	88 006	642 377	12 325	5 554	451
Meißen	135 086	2 652	11 946	35 176	39 181	22 542	13 212	10 377	82 250	563 028	10 774	4 763	389
Sächsische Schweiz-Osterzgebirge	134 745	2 245	12 507	36 657	39 631	21 671	12 525	9 509	75 041	554 300	10 519	5 117	397
Leipzig	141 823	2 645	11 810	34 673	40 501	25 438	14 992	11 764	93 342	602 772	11 684	4 242	342
Nordsachsen	108 765	1 310	7 496	26 231	33 346	19 855	11 556	8 971	70 625	467 615	8 926	3 859	300
Sachsen-Anhalt													
Insgesamt													
Bestand am 31.12.2013	1 285 208	32 838	117 018	319 685	390 081	221 473	114 449	89 664	711 412	5 291 724	102 586	35 180	2 863
+ Zugang durch													
Err. neuer Gebäude	2 330	47	155	317	418	654	424	315	2 547	11 341	279	29	2
Baum. an best. Gebäuden	609	262	149	15	- 82	26	126	113	900	2 063	81	80	8
- Totalabgang	2 343	28	201	677	962	392	45	38	310	8 849	154	100	8
Bestand am 31.12.2014	1 285 675	32 990	117 121	319 340	389 455	221 761	114 954	90 054	714 549	5 296 150	102 790	35 189	2 865
Kreisfreie Städte zusammen													
Bestand am 31.12.2013	337 377	16 011	46 698	102 464	106 634	41 198	15 095	9 277	72 810	1 212 705	23 426	7 690	588
+ Zugang durch													
Err. neuer Gebäude	565	27	35	68	108	144	126	57	447	2 656	67	17	1
Baum. an best. Gebäuden	208	103	56	- 24	- 11	24	36	24	183	618	31	21	2
- Totalabgang	884	9	56	292	355	165	5	2	16	3 288	54	29	2
Bestand am 31.12.2014	337 137	16 003	46 733	102 216	106 376	41 201	15 252	9 356	73 424	1 212 562	23 469	7 699	589
Davon:													
Dessau-Roßlau	51 658	1 313	4 982	12 383	19 223	8 016	3 538	2 203	17 313	203 939	3 862	862	70
Halle (Saale)	143 508	9 429	22 766	42 485	42 951	16 122	6 277	3 478	27 357	499 849	9 738	3 758	289
Magdeburg, Landeshauptstadt	141 971	5 261	18 985	47 348	44 202	17 063	5 437	3 675	28 754	508 774	9 869	3 079	230
Landkreise zusammen													
Bestand am 31.12.2013	947 831	16 827	70 320	217 221	283 447	180 275	99 354	80 387	638 602	4 079 019	79 160	27 490	2 274
+ Zugang durch													
Err. neuer Gebäude	1 765	20	120	249	310	510	298	258	2 100	8 685	212	12	1
Baum. an best. Gebäuden	401	159	93	39	- 71	2	90	89	717	1 445	50	59	6
- Totalabgang	1 459	19	145	385	607	227	40	36	294	5 561	101	71	6
Bestand am 31.12.2014	948 538	16 987	70 388	217 124	283 079	180 560	99 702	80 698	641 125	4 083 588	79 321	27 490	2 276
Davon:													
Altmarkkreis Salzwedel	45 494	490	2 831	7 990	12 667	9 248	6 019	6 249	50 648	213 792	4 229	1 806	157
Anhalt-Bitterfeld	95 096	2 213	9 708	23 376	27 565	16 647	8 960	6 627	52 307	391 319	7 619	2 772	220
Börde	90 802	1 182	6 627	18 756	24 022	19 825	11 175	9 215	73 790	406 757	8 216	2 088	180
Burgenlandkreis	105 815	1 787	7 996	26 961	32 745	17 846	10 182	8 298	65 762	445 726	8 411	3 469	277
Harz	127 467	2 700	9 590	31 346	39 183	22 830	11 874	9 944	78 973	537 017	10 429	3 916	324
Jerichower Land	50 420	481	3 130	10 229	15 807	10 295	5 772	4 706	37 277	224 040	4 453	1 481	124
Mansfeld-Südharz	78 999	1 436	4 997	16 657	23 964	15 813	9 132	7 000	55 410	346 524	6 525	2 392	202
Saalekreis	100 666	2 088	6 240	21 794	29 590	20 536	11 823	8 595	67 536	439 464	8 561	2 160	190
Salzlandkreis	116 258	1 826	9 509	30 885	36 270	20 594	9 777	7 397	58 356	478 567	9 154	3 326	266
Stendal	65 358	1 394	5 650	14 383	18 854	12 131	6 900	6 046	48 672	281 986	5 631	1 836	155
Wittenberg	72 163	1 390	4 110	14 747	22 412	14 795	8 088	6 621	52 394	318 396	6 092	2 244	180

\*) Fittschreibung basierend auf den endgültigen Ergebnissen der Gebäude- und Wohnungszählung 2011, einschließlich Wohnheime.

## 2 Wohnungsbestand Deutschlands nach Verwaltungsbezirken

- Wohnungen 2014 nach der Zahl der Räume <sup>\*)</sup> -

Gegenstand der Nachweisung	Wohnungen in Wohn- und Nichtwohngebäuden										Darunter in Nichtwohngebäuden		
	davon mit ... Räumen									Räume insgesamt	Wohnfläche insgesamt	Wohnungen	Wohnfläche
	zusammen	1	2	3	4	5	6	7 oder mehr					
								Wohnungen	Räume				
Anzahl										1 000 m <sup>2</sup>	Anzahl	1 000 m <sup>2</sup>	
Schleswig-Holstein													
Insgesamt													
Bestand am 31.12.2013	1 432 182	36 073	125 064	291 285	343 689	283 402	180 007	172 662	1 383 754	6 415 618	133 470	46 833	4 236
+ Zugang durch													
Err. neuer Gebäude	9 753	202	670	2 178	2 337	2 278	1 322	766	5 875	42 621	987	168	15
Baum. an best. Gebäuden	836	56	69	263	- 3	- 4	125	330	2 647	4 348	120	120	11
- Totalabgang	403	1	98	76	110	73	27	18	145	1 537	30	22	2
Bestand am 31.12.2014	1 442 375	36 332	125 707	293 651	345 914	285 603	181 428	173 740	1 392 131	6 461 069	134 546	47 099	4 259
Kreisfreie Städte zusammen													
Bestand am 31.12.2013	338 015	15 768	42 367	97 066	90 248	50 686	23 533	18 347	147 149	1 294 469	25 275	8 227	603
+ Zugang durch													
Err. neuer Gebäude	931	91	54	184	190	211	139	62	464	3 864	93	15	1
Baum. an best. Gebäuden	141	4	39	36	- 8	14	9	47	380	662	19	37	3
- Totalabgang	247	-	79	40	65	59	2	2	15	860	15	5	1
Bestand am 31.12.2014	338 840	15 863	42 381	97 246	90 365	50 852	23 679	18 454	147 978	1 298 135	25 373	8 274	606
Davon:													
Flensburg	48 657	2 543	5 699	14 142	12 754	6 986	3 309	3 224	25 888	188 055	3 832	1 284	101
Kiel	132 956	7 092	17 898	41 088	34 271	18 505	8 004	6 098	49 668	493 453	9 522	2 588	187
Lübeck	115 834	5 275	14 669	30 915	32 256	18 173	8 444	6 102	48 463	446 374	8 638	3 334	234
Neumünster	41 393	953	4 115	11 101	11 084	7 188	3 922	3 030	23 959	170 253	3 381	1 068	85
Landkreise zusammen													
Bestand am 31.12.2013	1 094 167	20 305	82 697	194 219	253 441	232 716	156 474	154 315	1 236 605	5 121 149	108 195	38 606	3 633
+ Zugang durch													
Err. neuer Gebäude	8 822	111	616	1 994	2 147	2 067	1 183	704	5 411	38 757	893	153	14
Baum. an best. Gebäuden	695	52	30	227	5	- 18	116	283	2 267	3 686	101	83	8
- Totalabgang	156	1	19	36	45	14	25	16	130	677	16	17	2
Bestand am 31.12.2014	1 103 535	20 469	83 326	196 405	255 549	234 751	157 749	155 286	1 244 153	5 162 934	109 173	38 825	3 653
Davon:													
Dithmarschen	68 692	786	3 909	9 793	14 903	15 536	11 376	12 389	99 940	343 471	7 120	2 934	292
Herzogtum Lauenburg	90 967	1 236	7 366	16 125	21 496	20 034	12 741	11 969	96 313	423 256	8 999	3 123	303
Nordfriesland	94 107	1 808	7 669	17 645	20 907	18 306	13 065	14 707	118 152	441 781	9 225	4 745	418
Ostholstein	110 887	2 724	11 206	23 895	25 970	20 245	13 238	13 609	109 608	490 962	10 305	4 107	359
Pinneberg	147 772	3 787	13 169	29 183	36 784	31 348	18 538	14 963	118 156	650 934	13 810	4 075	366
Plön	63 553	701	4 256	11 265	14 398	13 774	9 564	9 595	76 780	303 634	6 315	2 133	204
Rendsburg-Eckernförde	132 672	2 257	9 293	22 505	29 105	27 860	20 197	21 455	172 131	637 391	13 475	4 416	434
Schleswig-Flensburg	95 596	1 052	5 289	15 437	20 814	20 174	15 343	17 487	141 235	475 360	10 184	3 276	328
Segeberg	124 505	2 642	9 175	22 157	29 865	27 411	17 782	15 473	123 046	573 716	12 266	3 857	365
Steinburg	64 521	824	4 866	11 295	14 607	13 611	9 482	9 836	78 450	306 266	6 387	3 009	298
Stormarn	110 263	2 652	7 128	17 105	26 700	26 452	16 423	13 803	110 342	516 163	11 087	3 150	286

\*) Fortschreibung basierend auf den endgültigen Ergebnissen der Gebäude- und Wohnungszählung 2011, einschließlich Wohnheime.

## 2 Wohnungsbestand Deutschlands nach Verwaltungsbezirken

- Wohnungen 2014 nach der Zahl der Räume \*)

Gegenstand der Nachweisung	Wohnungen in Wohn- und Nichtwohngebäuden										Darunter in Nichtwohngebäuden		
	davon mit ... Räumen									Räume insgesamt	Wohnfläche insgesamt	Wohnungen	Wohnfläche
	zusammen	1	2	3	4	5	6	7 oder mehr					
								Wohnungen	Räume				
Anzahl										1 000 m <sup>2</sup>	Anzahl	1 000 m <sup>2</sup>	
Thüringen													
Insgesamt													
Bestand am 31.12.2013	1 167 036	29 250	96 024	264 082	331 554	203 399	124 415	118 312	946 745	5 049 990	95 212	41 543	3 404
+ Zugang durch													
Err. neuer Gebäude	2 959	150	236	414	492	687	498	482	3 966	14 221	343	51	4
Baum. an best. Gebäuden	1 172	218	361	140	- 41	119	152	223	1 866	4 569	127	87	9
- Totalabgang	916	114	102	261	237	123	37	42	344	3 230	61	87	7
Bestand am 31.12.2014	1 170 253	29 563	96 467	264 371	331 766	204 083	125 028	118 975	952 233	5 065 490	95 621	41 594	3 410
Kreisfreie Städte zusammen													
Bestand am 31.12.2013	317 015	15 601	38 195	87 808	101 129	43 461	18 032	12 789	101 094	1 186 522	22 679	9 746	738
+ Zugang durch													
Err. neuer Gebäude	917	22	112	144	221	221	121	76	600	3 993	99	11	1
Baum. an best. Gebäuden	491	191	177	44	- 27	67	19	20	149	1 167	34	6	1
- Totalabgang	292	28	36	78	96	47	1	6	49	1 008	18	43	3
Bestand am 31.12.2014	318 131	15 786	38 448	87 918	101 227	43 702	18 171	12 879	101 794	1 190 674	22 794	9 720	738
Davon:													
Eisenach	24 443	339	1 973	5 823	7 938	5 101	1 961	1 308	10 319	101 096	1 834	1 228	92
Erfurt	115 356	2 875	15 620	33 782	37 555	14 983	6 215	4 326	34 265	432 151	8 284	3 609	282
Gera	61 433	2 946	7 856	17 294	20 753	8 130	2 734	1 720	13 548	224 154	4 273	1 710	124
Jena	60 850	6 643	8 445	15 929	17 104	7 027	3 223	2 479	19 541	213 750	4 229	1 238	86
Suhl	21 369	1 159	1 419	5 856	6 838	3 216	1 615	1 266	10 058	84 745	1 552	575	49
Weimar	34 680	1 824	3 135	9 234	11 039	5 245	2 423	1 780	14 063	134 778	2 621	1 360	104
Landkreise zusammen													
Bestand am 31.12.2013	850 021	13 649	57 829	176 274	230 425	159 938	106 383	105 523	845 651	3 863 468	72 533	31 797	2 666
+ Zugang durch													
Err. neuer Gebäude	2 042	128	124	270	271	466	377	406	3 366	10 228	244	40	3
Baum. an best. Gebäuden	681	27	184	96	- 14	52	133	203	1 717	3 402	93	81	8
- Totalabgang	624	86	66	183	141	76	36	36	295	2 222	43	44	4
Bestand am 31.12.2014	852 122	13.777	58 019	176 453	230 539	160 381	106 857	106 096	850 439	3 874 816	72 827	31 874	2 673
Davon:													
Altenburger Land	56 692	829	5 622	15 358	17 011	9 123	4 926	3 823	30 379	231 741	4 296	1 926	155
Eichsfeld	46 345	325	2 051	8 283	11 573	8 960	6 535	8 618	69 610	229 188	4 394	1 635	152
Gotha	71 469	867	5 796	15 797	20 075	13 423	8 122	7 389	58 684	314 681	5 975	2 711	221
Greiz	57 970	1 137	4 053	13 950	16 540	10 548	6 512	5 230	41 904	250 969	4 744	2 611	212
Hildburghausen	31 913	320	1 409	4 937	7 798	6 076	5 007	6 366	52 213	161 776	2 996	1 260	109
Saale-Holzland-Kreis	43 218	762	2 660	7 782	11 022	9 620	6 209	5 163	41 387	200 257	3 742	1 452	122
Ilm-Kreis	60 841	1 892	4 434	13 415	16 725	11 591	6 693	6 091	48 479	264 497	4 864	2 338	186
Kyffhäuserkreis	42 043	639	2 785	7 152	11 526	8 559	5 902	5 480	43 442	195 418	3 689	1 347	116
Nordhausen	45 586	1 725	4 793	10 854	10 708	7 908	4 908	4 690	37 412	193 105	3 754	1 404	122
Saale-Orla-Kreis	45 016	421	2 789	9 526	12 197	8 512	5 743	5 828	46 818	207 201	3 832	2 145	176
Schmalkalden-Meiningen	64 728	674	3 412	12 414	17 747	12 102	8 990	9 389	75 079	305 257	5 669	2 553	212
Saalfeld-Rudolstadt	61 270	1 649	4 985	14 135	16 900	10 380	6 524	6 697	53 945	266 613	4 945	2 566	208
Sommerda	34 869	355	1 813	6 063	8 731	7 555	5 435	4 917	39 039	166 518	3 153	995	91
Sonneberg	31 559	340	1 787	6 165	9 298	6 178	3 861	3 930	31 775	145 432	2 616	1 230	100
Unstrut-Hainich-Kreis	53 765	756	4 060	11 313	14 047	9 527	6 931	7 131	57 402	245 626	4 728	2 018	176
Wartburgkreis	62 606	463	2 769	11 159	17 435	12 073	8 766	9 941	79 500	301 679	5 679	2 091	180
Weimarer Land	42 232	623	2 801	8 150	11 206	8 246	5 793	5 413	43 371	194 858	3 751	1 592	136

\*) Fortschreibung basierend auf den endgültigen Ergebnissen der Gebäude- und Wohnungszählung 2011, einschließlich Wohnheime.

### 3 Bestand an Wohngebäuden in Deutschland nach Verwaltungsbezirken

- Wohngebäude 2014 nach Gebäudearten \*) -

Gegenstand der Nachweisung	Wohngebäude														
	zusammen			davon											
	Gebäude	Wohnfläche	Wohnungen	mit 1 Wohnung		mit 2 Wohnungen			mit 3 oder mehr Wohnungen			Wohnheime			
				Gebäude/ Wohnungen	Wohnfläche	Gebäude	Wohnfläche	Wohnungen	Gebäude	Wohnfläche	Wohnungen	Gebäude	Wohnfläche	Wohnungen	
Anzahl	1 000 m <sup>2</sup>	Anzahl	1 000 m <sup>2</sup>	Anzahl	1 000 m <sup>2</sup>	Anzahl	1 000 m <sup>2</sup>	Anzahl	1 000 m <sup>2</sup>	Anzahl	1 000 m <sup>2</sup>	Anzahl	1 000 m <sup>2</sup>	Anzahl	
Baden-Württemberg															
Insgesamt															
Bestand am 31.12.2013	2 357 534	471 668	4 916 406	1 437 016	190 527	499 089	96 288	998 178	418 375	181 848	2 413 742	3 054	3 005	67 470	
+ Zugang durch															
Err. neuer Gebäude	15 171	3 613	31 844	11 216	1 759	1 940	423	3 880	1 982	1 397	15 722	33	34	1 026	
Baum. an best. Gebäuden	528	474	3 209	196	66	206	120	412	506	274	2 601	12	14	392	
- Totalabgang	1 104	227	3 050	684	83	193	35	386	205	91	1 393	22	17	587	
Bestand am 31.12.2014	2 372 130	475 530	4 948 507	1 447 352	192 269	501 042	96 797	1 002 084	420 658	183 427	2 430 672	3 078	3 038	68 399	
Stadtkreise zusammen															
Bestand am 31.12.2013	269 887	78 746	981 924	120 146	16 133	41 566	7 885	83 132	107 159	53 468	745 277	1 016	1 260	33 369	
+ Zugang durch															
Err. neuer Gebäude	1 343	530	5 696	824	134	154	38	308	357	341	3 880	8	17	684	
Baum. an best. Gebäuden	62	80	692	21	14	4	7	8	35	53	490	2	6	173	
- Totalabgang	213	58	914	99	12	34	6	68	76	37	652	4	3	95	
Bestand am 31.12.2014	271 079	79 297	987 398	120 892	16 269	41 690	7 924	83 380	107 475	53 825	748 995	1 022	1 279	34 131	
Landkreise zusammen															
Bestand am 31.12.2013	2 087 647	392 921	3 934 482	1 316 870	174 394	457 523	88 403	915 046	311 216	128 379	1 668 465	2 038	1 746	34 101	
+ Zugang durch															
Err. neuer Gebäude	13 828	3 083	26 148	10 392	1 624	1 786	385	3 572	1 625	1 056	11 842	25	17	342	
Baum. an best. Gebäuden	466	394	2 517	217	52	202	113	404	471	221	2 111	10	8	219	
- Totalabgang	891	168	2 136	585	71	159	29	318	129	55	741	18	14	492	
Bestand am 31.12.2014	2 101 051	396 233	3 961 109	1 326 460	175 999	459 352	88 873	918 704	313 183	129 602	1 681 677	2 056	1 759	34 268	
RB Stuttgart															
Bestand am 31.12.2013	855 453	171 149	1 830 709	511 155	66 644	180 760	33 825	361 520	162 432	69 679	934 948	1 106	1 001	23 086	
+ Zugang durch															
Err. neuer Gebäude	5 135	1 319	11 826	3 713	587	564	124	1 128	844	597	6 719	14	10	266	
Baum. an best. Gebäuden	154	144	935	19	30	21	33	42	146	73	699	6	8	213	
- Totalabgang	384	85	1 244	216	27	83	15	166	76	34	496	9	9	366	
Bestand am 31.12.2014	860 359	172 527	1 842 228	514 633	67 235	181 262	33 967	362 524	163 346	70 316	941 870	1 118	1 010	23 201	
Davon:															
Region Stuttgart															
Stadtkreis Stuttgart															
Stadtkreis Stuttgart	74 236	22 895	295 380	26 287	3 544	10 977	2 027	21 954	36 647	16 984	238 079	325	339	9 060	
Landkreise															
Böblingen	79 753	16 416	171 017	50 092	6 666	15 718	2 934	31 436	13 870	6 742	88 158	73	74	1 331	
Esslingen	110 762	22 103	239 634	65 815	8 453	22 188	4 066	44 376	22 636	9 461	126 336	123	122	3 107	
Göppingen	59 660	10 935	113 675	35 626	4 540	15 002	2 768	30 004	8 989	3 597	47 573	43	30	472	
Ludwigsburg	109 740	22 438	241 289	66 563	8 660	20 723	3 775	41 446	22 311	9 873	130 482	143	130	2 798	
Rems-Murr-Kreis	90 167	17 793	189 367	50 879	6 620	20 687	3 804	41 374	18 521	7 312	96 067	80	57	1 047	
Region Heilbronn-Franken															
Stadtkreis Heilbronn															
Stadtkreis Heilbronn	21 243	4 803	55 910	11 350	1 445	3 732	676	7 464	6 112	2 639	36 053	49	43	1 043	
Landkreise															
Heilbronn	87 440	15 200	146 178	60 065	7 914	17 762	3 394	35 524	9 573	3 853	49 923	40	39	666	
Hohenlohekreis	28 351	5 019	48 280	19 169	2 535	6 181	1 214	12 362	2 960	1 249	16 416	41	20	333	
Schwäbisch-Hall	49 213	8 680	83 512	32 388	4 291	11 372	2 195	22 744	5 392	2 147	27 512	61	47	868	
Main-Tauber-Kreis	36 665	6 511	61 012	23 720	3 217	9 090	1 816	18 180	3 824	1 458	18 594	31	21	518	
Region Ostwürttemberg															
Landkreis Heidenheim															
Landkreis Heidenheim	34 439	5 809	59 231	23 773	2 976	6 982	1 293	13 964	3 660	1 523	20 974	24	18	520	
Landkreis Ostalbkreis															
Landkreis Ostalbkreis	78 690	13 925	137 743	48 906	6 373	20 848	4 006	41 696	8 851	3 477	45 703	85	69	1 438	

\*) Fortschreibung basierend auf den endgültigen Ergebnissen der Gebäude- und Wohnungszählung 2011.



### 3 Bestand an Wohngebäuden in Deutschland nach Verwaltungsbezirken

- Wohngebäude 2014 nach Gebäudearten \*) -

Gegenstand der Nachweisung	Wohngebäude														
	zusammen			davon											
				mit 1 Wohnung			mit 2 Wohnungen			mit 3 oder mehr Wohnungen			Wohnheime		
	Gebäude	Wohnfläche	Wohnungen	Gebäude/Wohnungen	Wohnfläche	Gebäude	Wohnfläche	Wohnungen	Gebäude	Wohnfläche	Wohnungen	Gebäude	Wohnfläche	Wohnungen	
Anzahl	1 000 m <sup>2</sup>	Anzahl	1 000 m <sup>2</sup>	Anzahl	1 000 m <sup>2</sup>	Anzahl	1 000 m <sup>2</sup>	Anzahl	1 000 m <sup>2</sup>	Anzahl	1 000 m <sup>2</sup>	Anzahl	1 000 m <sup>2</sup>	Anzahl	
<b>RB Karlsruhe</b>															
Bestand am 31.12.2013	586 325	122 820	1 285 387	349 977	47 534	125 185	24 455	250 370	110 395	49 969	664 351	768	861	20 689	
+ Zugang durch															
Err. neuer Gebäude	3 398	782	6 770	2 669	420	366	84	732	356	268	2 992	7	10	377	
Baum. an best. Gebäuden	110	112	635	- 19	18	21	21	42	108	73	652	-	- 1	- 40	
- Totalabgang	299	54	624	216	24	43	8	86	38	21	312	2	1	10	
Bestand am 31.12.2014	589 534	123 659	1 292 178	352 411	47 949	125 529	24 552	251 058	110 821	50 289	667 683	773	869	21 026	
Davon:															
Region															
Mittlerer Oberrhein															
Stadtkreise															
Baden-Baden	10 968	2 748	28 093	5 457	826	2 281	465	4 562	3 208	1 433	17 483	22	24	591	
Karlsruhe	40 847	12 424	150 252	19 612	2 666	5 852	1 127	11 704	15 278	8 475	114 842	105	155	4 094	
Landkreise															
Karlsruhe	111 706	20 637	193 906	72 761	9 986	24 390	4 858	48 780	14 476	5 718	71 087	79	74	1 278	
Rastatt	54 061	10 541	103 283	31 514	4 304	14 167	2 790	28 334	8 337	3 402	42 661	43	44	774	
Region															
Rhein-Neckar-Odenwald															
Stadtkreise															
Heidelberg	19 500	5 879	74 202	8 320	1 177	3 147	628	6 294	7 899	3 873	53 739	134	201	5 849	
Mannheim	40 329	12 281	157 979	18 504	2 414	5 853	1 093	11 706	15 841	8 640	123 808	131	134	3 961	
Landkreise															
Neckar-Odenwald-Kreis	41 185	6 989	63 958	27 855	3 710	9 980	2 010	19 960	3 320	1 238	15 636	30	31	507	
Rhein-Neckar-Kreis	131 240	25 796	251 457	81 570	11 404	28 415	5 594	56 830	21 160	8 722	111 818	95	75	1 239	
Region															
Nordschwarzwald															
Stadtkreis															
Pforzheim	17 970	4 873	57 936	9 364	1 258	2 695	521	5 390	5 866	3 035	41 980	45	59	1 202	
Landkreise															
Calw	38 356	7 044	70 996	23 315	3 071	9 381	1 784	18 762	5 626	2 162	28 240	34	28	679	
Enzkreis	53 937	9 149	87 286	36 429	4 801	11 969	2 261	23 938	5 500	2 056	26 282	39	30	637	
Freudenstadt	29 435	5 299	52 830	17 710	2 330	7 399	1 420	14 798	4 310	1 536	20 107	16	13	215	
<b>RB Freiburg</b>															
Bestand am 31.12.2013	471 522	97 513	1 002 990	273 582	37 008	109 044	21 630	218 088	88 308	38 191	497 007	588	684	14 313	
+ Zugang durch															
Err. neuer Gebäude	3 206	743	6 593	2 406	374	438	94	876	354	262	2 942	8	12	369	
Baum. an best. Gebäuden	165	129	1 021	- 54	12	72	36	144	143	75	735	4	6	196	
- Totalabgang	231	53	796	129	16	34	7	68	59	24	412	9	6	187	
Bestand am 31.12.2014	474 662	98 334	1 009 889	275 805	37 378	109 520	21 753	219 040	88 746	38 505	500 272	591	698	14 772	
Davon:															
Region															
Südlicher Oberrhein															
Stadtkreis															
Freiburg i. Breisgau	25 655	8 448	109 340	10 657	1 459	3 875	765	7 750	10 975	5 953	84 462	148	271	6 471	
Landkreise															
Breisgau-Hochschwarzwald	57 025	11 486	112 844	33 258	4 573	13 326	2 660	26 652	10 392	4 211	52 214	49	42	720	
Emmendingen	35 356	7 185	70 870	19 753	2 700	8 887	1 768	17 774	6 692	2 698	32 948	24	19	395	
Ortenaukreis	96 770	18 993	184 637	55 161	7 540	26 261	5 345	52 522	15 272	6 029	75 499	76	79	1 455	
Region															
Schwarzwald-Baar-Heuberg															
Landkreise															
Rottweil	37 913	6 492	62 380	24 800	3 224	8 911	1 729	17 822	4 186	1 525	19 509	16	14	249	
Schwarzwald-Baar-Kreis	45 392	9 344	97 965	25 505	3 426	11 150	2 149	22 300	8 663	3 707	48 378	74	61	1 782	
Tuttlingen	35 822	6 159	59 731	24 275	3 163	7 507	1 432	15 014	4 024	1 548	20 228	16	16	214	
Region															
Hochrhein-Bodensee															
Landkreise															
Konstanz	54 971	12 270	132 522	31 367	4 255	10 857	2 119	21 714	12 629	5 753	76 880	118	143	2 561	
Lörrach	47 489	10 082	103 662	28 798	3 892	9 370	1 857	18 740	9 291	4 309	55 693	30	24	431	
Waldshut	38 269	7 875	75 938	22 231	3 145	9 376	1 928	18 752	6 622	2 772	34 461	40	30	494	

\*) Fortschreibung basierend auf den endgültigen Ergebnissen der Gebäude- und Wohnungszählung 2011.

### 3 Bestand an Wohngebäuden in Deutschland nach Verwaltungsbezirken

- Wohngebäude 2014 nach Gebäudearten \*) -

Gegenstand der Nachweisung	Wohngebäude														
	zusammen			davon											
				mit 1 Wohnung			mit 2 Wohnungen			mit 3 oder mehr Wohnungen			Wohnheime		
	Gebäude	Wohnfläche	Wohnungen	Gebäude/Wohnungen	Wohnfläche	Gebäude	Wohnfläche	Wohnungen	Gebäude	Wohnfläche	Wohnungen	Gebäude	Wohnfläche	Wohnungen	
Anzahl	1 000 m <sup>2</sup>	Anzahl	1 000 m <sup>2</sup>	Anzahl	1 000 m <sup>2</sup>	Anzahl	1 000 m <sup>2</sup>	Anzahl	1 000 m <sup>2</sup>	Anzahl	1 000 m <sup>2</sup>	Anzahl	1 000 m <sup>2</sup>		
RB Tübingen															
Bestand am 31.12.2013	444 234	80 186	797 320	302 302	39 340	84 100	16 378	168 200	57 240	24 009	317 436	592	459	9 382	
+ Zugang durch															
Err. neuer Gebäude	3 432	770	6 655	2 428	378	572	121	1 144	428	270	3 069	4	2	14	
Baum. an best. Gebäuden	99	89	618	- 104	5	92	31	184	109	52	515	2	1	23	
- Totalabgang	190	35	386	123	15	33	6	66	32	13	173	2	-	24	
Bestand am 31.12.2014	447 575	81 010	804 212	304 503	39 708	84 731	16 524	169 462	57 745	24 317	320 847	596	461	9 400	
Davon:															
Region															
Neckar-Alb															
Landkreise															
Reutlingen	68 780	12 200	125 322	46 812	5 857	12 686	2 385	25 372	9 230	3 918	52 018	52	39	1 120	
Tübingen	48 544	9 306	96 581	30 809	4 010	9 922	1 898	19 844	7 655	3 293	44 483	158	105	1 445	
Zollernalbkreis	57 197	8 938	84 721	44 551	5 614	8 296	1 596	16 592	4 297	1 692	22 777	53	35	801	
Region															
Donau-Iller															
Stadtkreis															
Ulm	20 331	4 947	58 306	11 341	1 479	3 278	622	6 556	5 649	2 794	38 549	63	52	1 860	
Landkreise															
Alb-Donau-Kreis	52 778	8 807	81 573	36 867	4 851	11 347	2 233	22 694	4 512	1 686	21 354	52	37	658	
Biberach	53 914	9 134	83 539	39 546	5 274	9 916	1 995	19 832	4 401	1 816	23 300	51	50	861	
Region															
Bodensee-Oberschwaben															
Landkreise															
Bodenseekreis	46 085	9 598	99 157	27 108	3 663	9 357	1 827	18 714	9 580	4 071	52 582	40	37	753	
Ravensburg	64 377	12 059	118 957	42 056	5 610	13 098	2 598	26 196	9 133	3 782	49 404	90	69	1 301	
Sigmaringen	35 569	6 020	56 056	25 413	3 348	6 831	1 370	13 662	3 288	1 266	16 380	37	36	601	
Bayern															
Insgesamt															
Bestand am 31.12.2013	2 948 790	576 447	5 936 414	1 984 912	267 630	548 547	109 780	1 097 094	412 488	196 033	2 775 339	2 843	3 003	79 069	
+ Zugang durch															
Err. neuer Gebäude	22 336	5 013	45 873	17 700	2 774	2 049	457	4 098	2 547	1 712	21 653	40	70	2 422	
Baum. an best. Gebäuden	572	623	4 993	- 1 028	- 41	881	281	1 762	709	370	3 875	10	14	384	
- Totalabgang	820	163	1 971	533	67	133	26	266	151	66	1 036	3	4	136	
Bestand am 31.12.2014	2 970 878	581 919	5 985 309	2 001 051	270 297	551 344	110 491	1 102 688	415 592	198 048	2 799 829	2 891	3 083	81 741	
Kreisfreie Städte zusammen															
Bestand am 31.12.2013	520 735	150 300	1 949 372	291 548	37 993	60 736	11 346	121 472	167 217	99 352	1 483 778	1 234	1 609	52 574	
+ Zugang durch															
Err. neuer Gebäude	4 007	1 390	16 964	2 604	377	210	46	420	1 165	909	11 835	28	58	2 105	
Baum. an best. Gebäuden	135	192	1 891	- 41	17	21	17	42	148	146	1 595	7	11	295	
- Totalabgang	377	79	1 222	199	20	76	14	152	99	40	735	3	4	136	
Bestand am 31.12.2014	524 500	151 803	1 967 005	293 912	38 367	60 891	11 395	121 782	168 431	100 367	1 496 473	1 266	1 673	54 838	
Landkreise zusammen															
Bestand am 31.12.2013	2 428 055	426 147	3 987 042	1 693 364	229 637	487 811	98 434	975 622	245 271	96 681	1 291 561	1 609	1 395	26 495	
+ Zugang durch															
Err. neuer Gebäude	18 329	3 623	28 909	15 096	2 397	1 839	411	3 678	1 382	802	9 818	12	12	317	
Baum. an best. Gebäuden	437	431	3 102	- 987	- 58	860	263	1 720	561	223	2 280	3	3	89	
- Totalabgang	443	84	749	334	47	57	12	114	52	26	301	-	-	-	
Bestand am 31.12.2014	2 446 378	430 117	4 018 304	1 707 139	231 930	490 453	99 096	980 906	247 161	97 681	1 303 356	1 625	1 409	26 903	
RB Oberbayern															
Bestand am 31.12.2013	874 850	193 611	2 115 804	581 917	80 331	137 840	27 693	275 680	154 198	84 504	1 227 911	895	1 083	30 296	
+ Zugang durch															
Err. neuer Gebäude	8 218	2 046	19 414	6 096	960	838	189	1 676	1 276	886	11 273	8	11	369	
Baum. an best. Gebäuden	183	214	1 724	- 349	- 18	307	94	614	221	134	1 295	4	4	164	
- Totalabgang	378	68	833	239	29	75	13	150	64	25	444	-	-	-	
Bestand am 31.12.2014	882 873	195 804	2 136 109	587 425	81 244	138 911	27 963	277 822	155 630	85 499	1 240 033	907	1 098	30 829	

\*) Fortschreibung basierend auf den endgültigen Ergebnissen der Gebäude- und Wohnungszählung 2011.

### 3 Bestand an Wohngebäuden in Deutschland nach Verwaltungsbezirken

- Wohngebäude 2014 nach Gebäudearten \*) -

Gegenstand der Nachweisung	Wohngebäude													
	zusammen			davon										
				mit 1 Wohnung		mit 2 Wohnungen			mit 3 oder mehr Wohnungen			Wohnheime		
	Gebäude	Wohnfläche	Wohnungen	Gebäude/Wohnungen	Wohnfläche	Gebäude	Wohnfläche	Wohnungen	Gebäude	Wohnfläche	Wohnungen	Gebäude	Wohnfläche	Wohnungen
Anzahl	1 000 m <sup>2</sup>	Anzahl	1 000 m <sup>2</sup>	Anzahl	1 000 m <sup>2</sup>	Anzahl	1 000 m <sup>2</sup>	Anzahl	1 000 m <sup>2</sup>	Anzahl	1 000 m <sup>2</sup>	Anzahl	1 000 m <sup>2</sup>	Anzahl
Davon:														
Kreisfreie Städte														
Ingolstadt	26 280	5 464	62 644	17 527	2 275	3 773	725	7 546	4 937	2 415	36 405	43	50	1 166
München	138 692	54 297	754 642	68 435	9 089	12 331	2 311	24 662	57 640	42 374	644 016	286	522	17 529
Rosenheim	10 145	2 470	30 354	5 906	777	1 371	254	2 742	2 837	1 419	21 065	31	21	641
Landkreise														
Altötting	28 453	5 107	48 233	21 293	2 923	4 429	906	8 858	2 712	1 264	17 829	19	15	253
Bad Tölz-Wolfratshausen	27 338	5 503	55 193	17 471	2 450	5 181	1 043	10 362	4 658	1 970	26 765	28	39	595
Berchtesgadener Land	21 929	4 484	48 764	12 851	1 721	4 772	925	9 544	4 276	1 780	25 498	30	57	871
Dachau	33 245	6 251	62 790	22 280	3 027	6 229	1 219	12 458	4 724	1 996	27 857	12	9	195
Ebersberg	31 888	6 017	57 030	23 367	3 303	4 680	940	9 360	3 826	1 747	23 965	15	27	338
Eichstätt	37 700	6 277	53 408	28 456	3 986	7 086	1 510	14 172	2 121	744	9 743	37	38	1 037
Erding	32 136	5 978	54 789	22 565	3 214	6 003	1 266	12 006	3 554	1 484	19 934	14	14	284
Freising	38 845	7 526	75 524	26 103	3 655	7 018	1 425	14 036	5 670	2 416	34 154	54	30	1 231
Fürstenfeldbruck	47 906	9 232	95 296	35 208	4 636	5 964	1 143	11 928	6 707	3 418	47 577	27	35	583
Garmisch-Partenkirchen	19 606	3 888	43 736	10 507	1 361	4 154	776	8 308	4 904	1 731	24 365	41	19	556
Landsberg am Lech	31 928	5 549	50 228	23 816	3 288	5 282	1 084	10 564	2 804	1 165	15 628	26	12	220
Miesbach	23 179	4 616	45 201	14 659	2 126	4 452	892	8 904	4 048	1 581	21 194	20	16	444
Mühldorf am Inn	29 145	5 119	45 903	22 322	3 129	4 395	917	8 790	2 417	1 062	14 577	11	11	214
München	68 392	14 940	152 024	49 867	7 196	7 706	1 550	15 412	10 751	6 116	84 183	68	78	2 562
Neuburg-Schrobenhausen	26 549	4 476	40 030	19 930	2 716	4 775	998	9 550	1 829	748	10 322	15	14	228
Pfaffenhofen a.d.Ilm	34 522	5 892	51 586	25 354	3 532	6 489	1 371	12 978	2 661	980	13 091	18	10	163
Rosenheim	62 965	11 697	109 718	42 502	5 980	11 999	2 427	23 998	8 429	3 264	42 586	35	26	632
Starnberg	33 171	6 577	60 965	23 693	3 504	4 973	1 049	9 946	4 483	2 015	27 067	22	10	259
Traunstein	44 942	8 358	79 445	29 946	4 191	9 402	1 934	18 804	5 572	2 208	30 199	22	25	496
Weilheim-Schongau	33 917	6 086	58 606	23 367	3 166	6 447	1 297	12 894	4 070	1 602	22 013	33	22	332
RB Niederbayern														
Bestand am 31.12.2013	340 805	58 527	530 243	252 922	34 907	60 950	12 672	121 900	26 677	10 745	150 333	256	203	5 088
+ Zugang durch														
Err. neuer Gebäude	3 028	590	4 819	2 579	419	272	60	544	175	105	1 398	2	7	298
Baum. an best. Gebäuden	62	62	465	- 151	- 8	152	46	304	60	24	271	1	1	41
- Totalabgang	52	10	85	41	6	5	1	10	6	4	34	-	-	-
Bestand am 31.12.2014	343 843	59 169	535 442	255 309	35 312	61 369	12 776	122 738	26 906	10 871	151 968	259	210	5 427
Davon:														
Kreisfreie Städte														
Landshtut	12 867	2 967	34 055	8 531	1 146	1 554	300	3 108	2 759	1 493	21 360	23	28	1 056
Passau	10 402	2 409	29 041	6 244	862	1 708	344	3 416	2 419	1 178	18 271	31	25	1 110
Straubing	10 034	2 044	23 137	6 748	884	1 192	228	2 384	2 084	923	13 842	10	9	163
Landkreise														
Deggendorf	33 533	5 771	53 490	24 784	3 394	5 925	1 224	11 850	2 781	1 115	15 827	43	38	1 029
Dingolfing-Landau	28 657	4 562	38 661	23 374	3 197	3 864	817	7 728	1 403	541	7 421	16	7	138
Freyung-Grafenau	23 895	3 974	35 102	16 446	2 227	5 922	1 224	11 844	1 516	512	6 646	11	11	166
Kelheim	33 154	5 616	49 466	24 872	3 451	5 782	1 219	11 564	2 492	941	12 967	8	5	63
Landshtut	44 904	7 409	62 430	34 880	4 875	7 516	1 577	15 032	2 484	945	12 346	24	12	172
Passau	56 135	9 596	83 612	40 713	5 716	11 497	2 431	22 994	3 884	1 409	19 123	41	41	782
Regen	22 697	3 811	35 780	14 672	1 937	5 997	1 188	11 994	2 012	674	8 936	16	11	178
Rottal-Inn	36 298	6 032	50 049	29 210	4 169	5 173	1 113	10 346	1 893	734	10 123	22	16	370
Straubing-Bogen	31 267	4 977	40 619	24 835	3 453	5 239	1 110	10 478	1 179	405	5 106	14	9	200
RB Oberpfalz														
Bestand am 31.12.2013	287 926	52 107	506 912	189 665	25 677	66 320	13 446	132 640	31 702	12 716	176 209	239	268	8 398
+ Zugang durch														
Err. neuer Gebäude	2 326	503	4 731	1 886	300	207	46	414	227	145	2 021	6	12	410
Baum. an best. Gebäuden	25	48	332	- 138	- 11	113	38	226	50	21	241	-	-	3
- Totalabgang	57	9	96	46	6	4	1	8	7	3	42	-	-	-
Bestand am 31.12.2014	290 220	52 649	511 879	191 367	25 960	66 636	13 528	133 272	31 972	12 879	178 429	245	280	8 811
Davon:														
Kreisfreie Städte														
Amberg	9 202	1 936	21 966	5 432	705	1 516	291	3 032	2 243	932	13 294	11	9	208
Regensburg	21 193	6 134	84 109	11 078	1 503	2 514	468	5 028	7 512	4 017	61 585	89	146	6 418
Weiden i.d. Oberpfalz	9 103	1 997	22 939	4 964	680	1 692	308	3 384	2 423	991	14 156	24	18	435
Landkreise														
Amberg-Weizsäcker	30 002	5 203	46 990	19 079	2 585	8 252	1 701	16 504	2 657	905	11 222	14	12	185
Cham	38 439	6 386	56 705	26 124	3 479	9 759	2 037	19 518	2 542	860	10 891	14	10	172
Neumarkt i.d. Oberpfalz	37 301	6 349	54 260	28 166	3 947	6 966	1 484	13 932	2 153	905	11 897	16	12	265
Neustadt a.d. Waldnaab	28 589	4 849	44 119	18 486	2 505	7 737	1 552	15 474	2 352	767	9 822	14	25	337
Regensburg	54 178	9 314	82 018	38 555	5 390	11 019	2 262	22 038	4 588	1 641	21 021	16	21	404
Schwandorf	40 972	6 889	64 076	26 190	3 437	11 283	2 277	22 566	3 468	1 158	15 102	31	17	218
Tirschenreuth	21 241	3 591	34 697	13 293	1 729	5 898	1 148	11 796	2 034	702	9 439	16	11	169

\*) Fortschreibung basierend auf den endgültigen Ergebnissen der Gebäude- und Wohnungszählung 2011.

### 3 Bestand an Wohngebäuden in Deutschland nach Verwaltungsbezirken

- Wohngebäude 2014 nach Gebäudearten \*) -

Gegenstand der Nachweisung	Wohngebäude													
	zusammen			davon										
	Gebäude	Wohnfläche	Wohnungen	mit 1 Wohnung		mit 2 Wohnungen			mit 3 oder mehr Wohnungen			Wohnheime		
				Gebäude/ Wohnungen	Wohnfläche	Gebäude	Wohnfläche	Wohnungen	Gebäude	Wohnfläche	Wohnungen	Gebäude	Wohnfläche	Wohnungen
Anzahl	1 000 m <sup>2</sup>	Anzahl	1 000 m <sup>2</sup>	Anzahl	1 000 m <sup>2</sup>	Anzahl	1 000 m <sup>2</sup>	Anzahl	1 000 m <sup>2</sup>	Anzahl	1 000 m <sup>2</sup>	Anzahl	1 000 m <sup>2</sup>	Anzahl
RB Oberfranken														
Bestand am 31.12.2013	286 040	51 148	513 417	184 934	24 297	63 393	12 399	126 786	37 426	14 170	194 538	287	282	7 159
+ Zugang durch														
Err. neuer Gebäude	935	197	2 189	791	119	64	14	128	73	43	518	7	22	752
Baum. an best. Gebäuden	40	41	370	- 63	-	61	19	122	40	18	155	2	5	156
- Totalabgang	53	16	205	24	3	10	2	20	19	10	161	-	-	-
Bestand am 31.12.2014	286 962	51 371	515 771	185 638	24 412	63 507	12 429	127 014	37 520	14 220	195 050	297	309	8 069
Davon:														
Kreisfreie Städte														
Bamberg	12 380	3 190	40 589	5 741	770	2 063	381	4 126	4 526	1 964	28 035	50	76	2 687
Bayreuth	13 116	3 187	39 995	7 636	1 024	1 699	319	3 398	3 732	1 791	26 807	49	53	2 154
Coburg	9 162	1 925	22 046	5 709	756	1 350	257	2 700	2 084	892	12 823	19	21	814
Hof	9 499	2 119	25 479	5 309	664	1 364	255	2 728	2 803	1 180	17 044	23	20	398
Landkreise														
Bamberg	39 784	6 932	62 957	25 072	3 396	10 676	2 169	21 352	4 015	1 349	16 261	21	18	272
Bayreuth	31 452	5 278	48 447	20 921	2 806	7 667	1 538	15 334	2 840	920	11 997	24	14	195
Coburg	24 638	4 251	40 000	16 958	2 272	5 150	1 043	10 300	2 517	928	12 614	13	8	128
Forchheim	31 577	5 557	50 578	20 612	2 839	7 641	1 546	15 282	3 310	1 164	14 565	14	7	119
Hof	30 806	4 886	49 164	20 875	2 594	6 769	1 243	13 538	3 142	1 027	14 318	20	21	433
Kronach	21 466	3 423	31 904	14 655	1 863	5 285	1 039	10 570	1 517	515	6 608	9	6	71
Kulmbach	21 736	3 659	35 286	14 463	1 898	4 972	957	9 944	2 287	794	10 719	14	10	160
Lichtenfels	19 355	3 244	30 228	13 307	1 745	4 368	870	8 736	1 657	586	7 810	23	42	375
Wunsiedel im Fichtelgebirge	21 991	3 720	39 098	14 380	1 784	4 503	812	9 006	3 090	1 111	15 449	18	14	263
RB Mittelfranken														
Bestand am 31.12.2013	380 572	77 317	825 914	252 737	33 384	65 346	12 909	130 692	62 051	30 490	429 571	438	534	12 914
+ Zugang durch														
Err. neuer Gebäude	2 814	622	5 629	2 331	351	154	35	308	320	228	2 763	9	8	227
Baum. an best. Gebäuden	96	99	843	- 101	3	91	28	182	104	66	745	2	3	17
- Totalabgang	120	23	326	80	9	16	3	32	22	8	113	2	4	101
Bestand am 31.12.2014	383 362	78 015	832 060	254 887	33 729	65 575	12 969	131 150	62 453	30 775	432 966	447	542	13 057
Davon:														
Kreisfreie Städte														
Ansbach	9 280	1 847	20 354	5 750	738	1 543	290	3 086	1 974	802	11 109	13	16	409
Erlangen	18 659	4 743	60 031	11 393	1 504	2 230	417	4 460	4 941	2 704	39 836	95	118	4 342
Fürth	18 833	5 053	60 670	11 065	1 411	2 076	388	4 152	5 665	3 226	44 992	27	28	461
Nürnberg	70 293	20 380	263 375	40 652	5 107	6 010	1 104	12 020	23 512	13 987	206 346	119	183	4 357
Schwabach	9 574	1 816	19 116	6 466	842	1 517	283	3 034	1 581	683	9 378	10	8	238
Landkreise														
Ansbach	51 994	8 714	78 008	36 082	4 887	11 880	2 447	23 760	3 979	1 333	17 173	53	47	993
Erlangen-Höchstadt	37 549	6 522	59 110	26 197	3 597	7 552	1 515	15 104	3 785	1 397	17 619	15	13	190
Fürth	30 772	5 552	54 138	21 163	2 803	5 562	1 079	11 124	4 028	1 649	21 541	19	22	310
Neustadt a. d. Aisch- Bad Windsheim	28 776	4 820	42 877	20 338	2 746	6 143	1 262	12 286	2 270	800	10 070	25	11	183
Nürnberger Land	46 099	8 165	78 417	32 450	4 330	8 423	1 647	16 846	5 194	2 131	28 223	32	58	898
Roth	35 709	5 965	54 439	25 797	3 432	6 790	1 350	13 580	3 096	1 155	14 550	26	28	512
Weissenburg-Gunzenhausen	25 824	4 438	41 525	17 534	2 332	5 849	1 187	11 698	2 428	909	12 129	13	10	164
RB Unterfranken														
Bestand am 31.12.2013	340 583	62 287	614 556	212 234	28 185	85 363	16 982	170 726	42 659	16 827	224 160	327	293	7 436
+ Zugang durch														
Err. neuer Gebäude	1 749	348	2 733	1 419	227	212	48	424	117	72	822	1	1	68
Baum. an best. Gebäuden	66	62	432	- 99	- 2	67	25	134	98	39	424	-	-	- 27
- Totalabgang	60	15	156	40	5	12	2	24	8	8	92	-	-	-
Bestand am 31.12.2014	342 338	62 682	617 565	213 514	28 404	85 630	17 052	171 260	42 866	16 931	225 314	328	295	7 477
Davon:														
Kreisfreie Städte														
Aschaffenburg	12 441	2 971	34 626	6 043	810	2 400	456	4 800	3 982	1 678	23 227	16	28	556
Schweinfurt	8 592	2 205	27 036	4 610	606	1 158	214	2 316	2 802	1 364	19 617	22	21	493
Würzburg	19 689	5 533	72 954	9 926	1 355	3 170	603	6 340	6 471	3 450	52 082	122	124	4 606
Landkreise														
Aschaffenburg	47 546	8 437	78 561	27 894	3 756	14 330	2 846	28 660	5 305	1 824	21 866	17	12	141
Bad Kissingen	29 225	5 192	49 578	18 010	2 374	8 085	1 622	16 170	3 109	1 166	14 920	21	29	478
Hassberge	24 917	4 112	36 801	17 366	2 315	5 727	1 166	11 454	1 816	627	7 933	8	3	48
Kitzingen	24 657	4 215	39 449	16 312	2 151	5 753	1 158	11 506	2 577	900	11 552	15	6	79
Main-Spessart	37 848	6 379	58 531	24 559	3 241	10 018	2 011	20 036	3 253	1 109	13 675	18	17	261
Miltenberg	35 170	6 092	57 818	21 622	2 863	9 681	1 900	19 362	3 849	1 320	16 649	18	9	185
Rhön-Grabfeld	24 110	4 035	36 787	16 558	2 176	5 447	1 115	10 894	2 077	729	9 106	28	17	229
Schweinfurt	33 158	5 607	51 644	21 776	2 883	8 380	1 666	16 760	2 992	1 052	13 002	10	6	106
Würzburg	44 985	7 905	73 780	28 838	3 875	11 481	2 294	22 962	4 633	1 711	21 685	33	23	295

\*) Fortschreibung basierend auf den endgültigen Ergebnissen der Gebäude- und Wohnungszählung 2011.

### 3 Bestand an Wohngebäuden in Deutschland nach Verwaltungsbezirken

- Wohngebäude 2014 nach Gebäudearten \*) -

Gegenstand der Nachweisung	Wohngebäude														
	zusammen			davon											
				mit 1 Wohnung			mit 2 Wohnungen			mit 3 oder mehr Wohnungen			Wohnheime		
	Gebäude	Wohnfläche	Wohnungen	Gebäude/Wohnungen	Wohnfläche	Gebäude	Wohnfläche	Wohnungen	Gebäude	Wohnfläche	Wohnungen	Gebäude	Wohnfläche	Wohnungen	
Anzahl	1 000 m <sup>2</sup>	Anzahl	1 000 m <sup>2</sup>	Anzahl	1 000 m <sup>2</sup>	Anzahl	1 000 m <sup>2</sup>	Anzahl	1 000 m <sup>2</sup>	Anzahl	1 000 m <sup>2</sup>	Anzahl	1 000 m <sup>2</sup>		
<b>RB Schwaben</b>															
Bestand am 31.12.2013	438 014	81 450	829 568	310 503	40 849	69 335	13 679	138 670	57 775	26 581	372 617	401	340	7 778	
+ Zugang durch															
Err. neuer Gebäude	3 266	706	6 358	2 598	399	302	66	604	359	232	2 858	7	8	298	
Baum. an best. Gebäuden	100	97	827	127	3	90	31	180	136	68	744	1	1	30	
- Totalabgang	100	21	270	63	9	11	3	22	25	9	150	1	1	35	
Bestand am 31.12.2014	441 280	82 231	836 483	312 911	41 235	69 716	13 774	139 432	58 245	26 873	376 069	408	348	8 071	
Davon:															
<b>Kreisfreie Städte</b>															
Augsburg	37 550	10 941	144 424	20 737	2 596	3 618	631	7 236	13 090	7 597	112 774	105	117	3 677	
Kaufbeuren	8 671	1 767	20 861	6 050	736	762	141	1 524	1 851	884	13 235	8	6	52	
Kempten (Allgäu)	10 170	2 655	32 474	5 870	762	1 283	243	2 566	2 988	1 632	23 563	29	17	475	
Memmingen	8 673	1 751	20 088	6 090	764	997	183	1 994	1 575	791	11 611	11	12	393	
<b>Landkreise</b>															
Aichach-Friedberg	36 495	6 202	55 429	27 233	3 727	6 385	1 316	12 770	2 859	1 145	15 194	18	15	232	
Augsburg	65 063	11 391	107 495	49 338	6 615	9 384	1 860	18 768	6 318	2 890	39 055	23	25	334	
Dillingen a.d. Donau	28 298	4 363	39 421	22 656	2 918	4 162	836	8 324	1 462	592	8 184	18	17	257	
Donau-Ries	38 024	6 202	55 897	28 527	3 782	6 934	1 428	13 868	2 532	977	13 151	31	16	351	
Günzburg	35 306	5 601	52 111	27 566	3 555	5 201	1 034	10 402	2 513	989	13 732	26	24	411	
Lindau (Bodensee)	17 666	3 643	37 873	10 057	1 363	3 875	766	7 750	3 719	1 503	19 839	15	11	227	
Neu-Ulm	41 649	7 526	76 587	29 727	3 821	6 659	1 283	13 318	5 238	2 393	32 989	25	30	553	
Oberallgäu	35 308	7 163	74 442	20 183	2 723	7 928	1 575	15 856	7 156	2 831	37 764	41	34	639	
Ostallgäu	37 202	6 404	60 161	26 348	3 547	6 866	1 348	13 732	3 966	1 502	19 953	22	8	128	
Unterallgäu	41 205	6 621	59 220	32 529	4 326	5 662	1 131	11 324	2 978	1 147	15 025	36	17	342	
<b>Berlin</b>															
Insgesamt															
Bestand am 31.12.2013	316 047	134 850	1 854 595	161 729	19 525	16 976	3 253	33 952	136 762	111 151	1 638 870	580	920	20 044	
+ Zugang durch															
Err. neuer Gebäude	2 129	722	7 067	1 749	251	55	14	110	320	445	4 763	5	11	445	
Baum. an best. Gebäuden	75	177	1 513	13	13	6	3	12	54	156	1 305	2	5	183	
- Totalabgang	50	15	334	34	4	4	1	8	10	5	97	2	6	195	
Bestand am 31.12.2014	318 204	135 737	1 862 984	163 457	19 786	17 035	3 269	34 070	137 126	111 747	1 644 841	586	936	20 616	
<b>Brandenburg</b>															
Insgesamt															
Bestand am 31.12.2013	642 947	105 980	1 255 997	492 172	55 459	65 304	11 483	130 608	85 159	38 724	625 214	312	313	8 003	
+ Zugang durch															
Err. neuer Gebäude	5 412	863	7 972	4 951	646	215	43	430	238	170	2 437	8	5	154	
Baum. an best. Gebäuden	290	107	800	140	39	80	21	160	68	47	471	2	1	29	
- Totalabgang	174	109	1 837	84	9	16	3	32	74	98	1 721	-	-	-	
Bestand am 31.12.2014	648 481	106 855	1 263 156	497 179	56 135	65 583	11 544	131 166	85 397	38 858	626 625	322	318	8 186	
<b>Kreisfreie Städte zusammen</b>															
Bestand am 31.12.2013	56 002	15 492	217 989	32 878	3 840	4 389	795	8 778	18 605	10 671	171 266	130	186	5 067	
+ Zugang durch															
Err. neuer Gebäude	509	136	1 384	416	57	17	4	34	76	75	934	-	-	-	
Baum. an best. Gebäuden	33	24	210	11	3	1	1	2	20	20	191	1	-	6	
- Totalabgang	21	30	543	3	-	1	-	2	17	29	538	-	-	-	
Bestand am 31.12.2014	56 523	15 621	219 040	33 302	3 899	4 406	799	8 812	18 684	10 737	171 853	131	186	5 073	
Davon:															
Brandenburg an der Havel	12 880	2 930	42 257	7 790	839	901	153	1 802	4 178	1 921	32 308	11	17	357	
Cottbus	15 014	3 980	56 011	9 264	1 089	1 358	240	2 716	4 357	2 594	42 284	35	57	1 747	
Frankfurt (Oder)	8 286	2 305	33 590	5 014	578	601	106	1 202	2 631	1 584	26 233	40	37	1 141	
Potsdam	20 343	6 407	87 182	11 234	1 392	1 546	300	3 092	7 518	4 639	71 028	45	76	1 828	

\*) Fortschreibung basierend auf den endgültigen Ergebnissen der Gebäude- und Wohnungszählung 2011.

### 3 Bestand an Wohngebäuden in Deutschland nach Verwaltungsbezirken

- Wohngebäude 2014 nach Gebäudearten \*) -

Gegenstand der Nachweisung	Wohngebäude													
	zusammen			davon										
	Gebäude	Wohnfläche	Wohnungen	mit 1 Wohnung		mit 2 Wohnungen			mit 3 oder mehr Wohnungen			Wohnheime		
				Gebäude/Wohnungen	Wohnfläche	Gebäude	Wohnfläche	Wohnungen	Gebäude	Wohnfläche	Wohnungen	Gebäude	Wohnfläche	Wohnungen
Anzahl	1 000 m <sup>2</sup>	Anzahl	1 000 m <sup>2</sup>	Anzahl	1 000 m <sup>2</sup>	Anzahl	1 000 m <sup>2</sup>	Anzahl	1 000 m <sup>2</sup>	Anzahl	1 000 m <sup>2</sup>	Anzahl		
Landkreise zusammen														
Bestand am 31.12.2013	586 945	90 488	1 038 008	459 294	51 620	60 915	10 689	121 830	66 554	28 053	453 948	182	127	2 936
+ Zugang durch														
Err. neuer Gebäude	4 903	727	6 588	4 535	589	198	39	396	162	95	1 503	8	5	154
Baum. an best. Gebäuden	257	84	590	129	36	79	20	158	48	27	280	1	-	23
- Totalabgang	153	79	1 294	81	8	15	2	30	57	68	1 183	-	-	-
Bestand am 31.12.2014	591 958	91 234	1 044 116	463 877	52 236	61 177	10 745	122 354	66 713	28 121	454 772	191	132	3 113
Davon:														
Barnim	49 698	7 620	86 938	40 054	4 483	4 146	719	8 292	5 471	2 406	38 260	27	12	332
Dahme-Spreewald	48 332	7 069	79 425	39 221	4 355	4 727	831	9 454	4 365	1 860	29 869	19	23	881
Elbe-Elster	32 359	4 751	54 951	23 423	2 573	5 655	950	11 310	3 273	1 223	20 091	8	5	127
Havelland	46 028	6 854	75 998	37 139	4 232	4 027	713	8 054	4 835	1 891	30 423	27	18	382
Märkisch-Oderland	57 368	8 340	94 062	47 172	5 200	4 665	822	9 330	5 519	2 308	37 434	12	11	126
Oberhavel	57 335	8 760	99 153	45 913	5 193	4 973	862	9 946	6 437	2 700	43 167	12	5	127
Oberspreewald-Lausitz	28 678	4 898	62 373	20 382	2 202	3 614	620	7 228	4 676	2 061	34 323	6	15	440
Oder-Spree	49 041	7 791	91 785	38 260	4 270	4 920	846	9 840	5 847	2 669	43 545	14	6	140
Ostprignitz-Ruppin	28 082	4 445	51 681	21 332	2 394	2 999	532	5 998	3 737	1 511	24 226	14	7	125
Potsdam-Mittelmark	62 317	9 261	94 818	51 089	6 060	6 317	1 174	12 634	4 902	2 021	30 983	9	5	112
Prignitz	24 025	3 698	43 767	18 022	2 009	2 868	506	5 736	3 128	1 181	19 967	7	3	42
Spree-Neisse	33 064	5 345	62 738	24 259	2 758	4 563	791	9 126	4 228	1 791	29 271	14	6	82
Teltow-Fläming	44 703	7 011	80 283	34 571	3 906	4 699	834	9 398	5 429	2 262	36 271	4	9	43
Uckermark	30 928	5 391	66 144	23 040	2 601	3 004	546	6 008	4 866	2 238	36 942	18	6	154
<b>Bremen</b>														
Insgesamt														
Bestand am 31.12.2013	137 368	27 398	341 187	91 912	11 015	13 537	2 280	27 074	31 795	13 966	217 825	124	135	4 376
+ Zugang durch														
Err. neuer Gebäude	417	117	1 196	360	49	13	3	26	39	58	640	5	7	170
Baum. an best. Gebäuden	12	10	80	-	4	5	1	10	7	5	70	-	-	-
- Totalabgang	13	3	29	8	1	1	-	2	4	2	19	-	-	-
Bestand am 31.12.2014	137 784	27 522	342 434	92 264	11 067	13 554	2 285	27 108	31 837	14 028	218 516	129	142	4 546
Davon:														
Kreisfreie Städte														
Bremen	116 777	22 769	281 162	78 424	9 428	11 982	2 014	23 964	26 257	11 193	174 469	114	134	4 305
Bremerhaven	21 007	4 753	61 272	13 840	1 639	1 572	271	3 144	5 580	2 835	44 047	15	8	241
<b>Hamburg</b>														
Insgesamt														
Bestand am 31.12.2013	244 763	67 968	897 306	145 425	17 641	19 542	3 584	39 084	79 358	46 337	703 226	438	406	9 571
+ Zugang durch														
Err. neuer Gebäude	1 353	536	6 083	900	130	74	16	148	378	390	5 034	1	-	1
Baum. an best. Gebäuden	40	80	837	- 14	5	28	7	56	25	66	777	1	1	18
- Totalabgang	67	26	387	32	4	13	3	26	21	17	281	1	2	48
Bestand am 31.12.2014	246 090	68 559	903 887	146 279	17 772	19 631	3 605	39 262	79 740	46 776	708 756	440	407	9 590
<b>Hessen</b>														
Insgesamt														
Bestand am 31.12.2013	1 364 391	275 159	2 850 529	843 593	113 588	291 579	58 265	583 158	225 836	100 753	1 377 038	3 383	2 553	46 740
+ Zugang durch														
Err. neuer Gebäude	6 251	1 543	14 905	4 944	740	527	119	1 054	763	648	7 720	17	35	1 187
Baum. an best. Gebäuden	244	210	2 087	- 145	21	144	55	288	239	126	1 594	6	8	350
- Totalabgang	677	134	1 569	473	63	112	18	224	90	47	678	2	5	194
Bestand am 31.12.2014	1 370 209	276 778	2 865 952	847 919	114 286	292 138	58 421	584 276	226 748	101 480	1 385 674	3 404	2 591	48 083
<b>Kreisfreie Städte zusammen</b>														
Bestand am 31.12.2013	181 311	55 603	725 518	82 341	10 759	23 359	4 334	46 718	73 985	39 175	571 948	1 626	1 336	24 511
+ Zugang durch														
Err. neuer Gebäude	1 045	455	5 319	730	105	28	8	56	283	323	3 821	4	20	712
Baum. an best. Gebäuden	40	61	1 036	- 21	3	13	4	26	43	46	684	5	8	347
- Totalabgang	109	25	375	79	11	15	3	30	14	7	103	1	4	163
Bestand am 31.12.2014	182 287	56 094	731 498	82 971	10 856	23 385	4 343	46 770	74 297	39 536	576 350	1 634	1 359	25 407

\*) Fortschreibung basierend auf den endgültigen Ergebnissen der Gebäude- und Wohnungszählung 2011.

### 3 Bestand an Wohngebäuden in Deutschland nach Verwaltungsbezirken

- Wohngebäude 2014 nach Gebäudearten \*) -

Gegenstand der Nachweisung	Wohngebäude													
	zusammen			davon										
	Gebäude	Wohnfläche	Wohnungen	mit 1 Wohnung		mit 2 Wohnungen			mit 3 oder mehr Wohnungen			Wohnheime		
				Gebäude/ Wohnungen	Wohnfläche	Gebäude	Wohnfläche	Wohnungen	Gebäude	Wohnfläche	Wohnungen	Gebäude	Wohnfläche	Wohnungen
Anzahl	1 000 m <sup>2</sup>	Anzahl	1 000 m <sup>2</sup>	Anzahl	1 000 m <sup>2</sup>	Anzahl	1 000 m <sup>2</sup>	Anzahl	1 000 m <sup>2</sup>	Anzahl	1 000 m <sup>2</sup>	Anzahl	1 000 m <sup>2</sup>	Anzahl
Landkreise zusammen														
Bestand am 31.12.2013	1 183 080	219 556	2 125 011	761 252	102 830	268 220	53 932	536 440	151 851	61 578	805 090	1 757	1 217	22 229
+ Zugang durch														
Err. neuer Gebäude	5 206	1 088	9 586	4 214	635	499	112	998	480	325	3 899	13	16	475
Baum. an best. Gebäuden	204	150	1 051	- 124	18	131	51	262	196	80	910	1	-	3
- Totalabgang	568	109	1 194	394	53	97	16	194	76	40	575	1	1	31
Bestand am 31.12.2014	1 187 922	220 684	2 134 454	764 948	103 430	268 753	54 079	537 506	152 451	61 944	809 324	1 770	1 232	22 676
RB Darmstadt														
Bestand am 31.12.2013	766 799	167 219	1 804 685	459 493	62 149	149 899	29 551	299 798	155 433	73 937	1 016 775	1 974	1 581	28 619
+ Zugang durch														
Err. neuer Gebäude	4 191	1 109	10 940	3 272	482	316	72	632	594	531	6 207	9	24	829
Baum. an best. Gebäuden	125	132	1 476	- 100	12	70	28	140	152	86	1 140	3	6	296
- Totalabgang	501	99	1 239	348	46	84	13	168	67	35	535	2	5	188
Bestand am 31.12.2014	770 614	168 361	1 815 862	462 317	62 597	150 201	29 638	300 402	156 112	74 520	1 023 587	1 984	1 606	29 556
Davon:														
Kreisfreie Städte														
Darmstadt	23 250	6 049	74 359	12 211	1 618	3 397	634	6 794	7 461	3 625	52 211	181	173	3 143
Frankfurt am Main	76 174	26 510	364 510	30 665	3 919	7 716	1 397	15 432	37 064	20 590	305 906	729	604	12 507
Offenbach am Main	13 468	4 293	57 431	5 592	729	2 112	390	4 224	5 729	3 142	46 990	35	32	625
Wiesbaden	38 666	11 262	134 553	19 443	2 650	5 431	1 050	10 862	13 529	7 326	100 568	263	236	3 680
Landkreise														
Bergstraße	66 980	12 629	119 648	41 491	5 664	16 667	3 356	33 334	8 769	3 579	44 377	53	30	446
Darmstadt-Dieburg	73 500	13 369	127 705	47 292	6 392	16 646	3 285	33 292	9 517	3 656	46 543	45	36	578
Groß-Gerau	55 537	10 944	116 976	34 048	4 434	11 850	2 255	23 700	9 453	4 140	57 014	186	115	2 214
Hochtaunuskreis	53 047	11 225	107 004	36 332	5 318	8 274	1 697	16 548	8 361	4 146	52 990	80	64	1 134
Main-Kinzig-Kreis	98 655	18 796	187 358	61 338	8 160	22 908	4 545	45 816	14 267	5 990	78 597	142	101	1 607
Main-Taunus-Kreis	50 591	10 603	106 712	33 779	4 689	8 157	1 595	16 314	8 579	4 256	55 473	76	63	1 146
Odenwaldkreis	27 173	4 705	43 854	17 456	2 308	6 961	1 402	13 922	2 740	973	12 129	16	22	347
Offenbach	68 704	14 814	156 491	41 006	5 560	13 585	2 628	27 170	14 053	6 583	87 624	60	43	691
Rheingau-Taunus-Kreis	47 926	8 994	85 468	31 283	4 310	9 942	1 988	19 884	6 654	2 665	33 763	47	32	538
Wetteraukreis	76 943	14 167	133 793	50 381	6 846	16 555	3 415	33 110	9 936	3 851	49 402	71	56	900
RB Gießen														
Bestand am 31.12.2013	277 133	49 666	472 541	183 680	24 822	63 142	12 982	126 284	29 818	11 464	154 266	493	398	8 311
+ Zugang durch														
Err. neuer Gebäude	1 105	233	2 205	889	138	120	27	240	93	61	871	3	7	205
Baum. an best. Gebäuden	66	42	303	- 16	6	41	14	82	40	21	235	1	-	2
- Totalabgang	79	16	156	56	8	11	2	22	12	6	72	-	-	6
Bestand am 31.12.2014	278 225	49 925	474 893	184 497	24 959	63 292	13 021	126 584	29 939	11 540	155 300	497	405	8 512
Davon:														
Landkreise														
Gießen	61 337	12 089	122 673	37 285	5 117	14 803	3 028	29 606	9 104	3 797	52 365	145	147	3 417
Lahn-Dill-Kreis	72 212	12 256	114 145	49 630	6 544	16 053	3 248	32 106	6 478	2 423	31 743	51	41	666
Limburg-Weilburg	50 225	8 555	77 763	34 968	4 719	10 713	2 175	21 426	4 512	1 643	21 097	32	18	272
Marburg-Biedenkopf	60 844	11 406	111 447	38 837	5 347	14 416	3 020	28 832	7 368	2 859	39 867	223	180	3 911
Vogelsbergkreis	33 607	5 618	48 865	23 777	3 230	7 307	1 550	14 614	2 477	818	10 228	46	20	246
RB Kassel														
Bestand am 31.12.2013	320 459	58 275	573 303	200 420	26 618	78 538	15 732	157 076	40 585	15 351	205 997	916	574	9 810
+ Zugang durch														
Err. neuer Gebäude	955	201	1 760	783	121	91	20	182	76	55	642	5	5	153
Baum. an best. Gebäuden	53	36	308	- 29	2	33	13	66	47	19	219	2	1	52
- Totalabgang	97	18	174	69	9	17	3	34	11	6	71	-	-	-
Bestand am 31.12.2014	321 370	58 493	575 197	201 105	26 731	78 645	15 763	157 290	40 697	15 419	206 787	923	580	10 015
Davon:														
Kreisfreie Stadt														
Kassel	30 729	7 979	100 645	15 060	1 940	4 729	871	9 458	10 514	4 854	70 675	426	315	5 452
Landkreise														
Fulda	54 240	10 535	100 772	29 123	4 039	17 037	3 542	34 074	7 981	2 885	36 167	99	70	1 408
Hersfeld-Rotenburg	36 215	6 016	56 171	24 372	3 200	8 625	1 724	17 250	3 125	1 044	13 808	93	48	741
Kassel	68 032	11 640	110 942	44 145	5 802	17 007	3 295	34 014	6 822	2 512	32 302	58	32	481
Schwalm-Eder-Kreis	53 920	9 169	83 365	35 262	4 732	14 120	2 878	28 240	4 460	1 524	19 279	78	36	584
Waldeck-Frankenberg	46 721	8 020	73 909	31 580	4 270	10 275	2 112	20 550	4 783	1 605	21 199	83	34	580
Werra-Meißner-Kreis	31 513	5 133	49 393	21 563	2 749	6 852	1 341	13 704	3 012	997	13 357	86	46	769

\*) Fortschreibung basierend auf den endgültigen Ergebnissen der Gebäude- und Wohnungszählung 2011.

### 3 Bestand an Wohngebäuden in Deutschland nach Verwaltungsbezirken

- Wohngebäude 2014 nach Gebäudearten \*) -

Gegenstand der Nachweisung	Wohngebäude													
	zusammen			davon										
	Gebäude	Wohnfläche	Wohnungen	mit 1 Wohnung		mit 2 Wohnungen			mit 3 oder mehr Wohnungen			Wohnheime		
				Gebäude/ Wohnungen	Wohnfläche	Gebäude	Wohnfläche	Wohnungen	Gebäude	Wohnfläche	Wohnungen	Gebäude	Wohnfläche	Wohnungen
Anzahl	1 000 m <sup>2</sup>	Anzahl	1 000 m <sup>2</sup>	Anzahl	1 000 m <sup>2</sup>	Anzahl	1 000 m <sup>2</sup>	Anzahl	1 000 m <sup>2</sup>	Anzahl	1 000 m <sup>2</sup>	Anzahl	1 000 m <sup>2</sup>	Anzahl
Mecklenburg-Vorpommern														
Insgesamt														
Bestand am 31.12.2013	383 081	68 280	861 866	282 294	31 823	37 334	6 492	74 668	63 257	29 794	500 534	196	172	4 370
+ Zugang durch														
Err. neuer Gebäude	2 271	403	4 035	1 904	236	168	30	336	198	137	1 794	1	-	1
Baum. an best. Gebäuden	111	45	399	28	13	37	9	74	44	21	254	2	1	43
- Totalabgang	67	24	370	25	4	6	1	12	34	18	315	2	1	18
Bestand am 31.12.2014	385 396	68 704	865 930	284 201	32 069	37 533	6 531	75 066	63 465	29 933	502 267	197	172	4 396
Kreisfreie Städte zusammen														
Bestand am 31.12.2013	34 299	11 478	174 958	17 229	2 066	2 019	369	4 038	15 017	8 999	152 144	34	45	1 547
+ Zugang durch														
Err. neuer Gebäude	210	57	559	159	21	11	3	22	40	33	378	-	-	-
Baum. an best. Gebäuden	14	8	58	2	1	4	1	8	8	6	48	-	-	-
- Totalabgang	17	9	154	4	-	1	-	2	12	9	148	-	-	-
Bestand am 31.12.2014	34 506	11 535	175 421	17 386	2 088	2 033	373	4 066	15 053	9 030	152 422	34	45	1 547
Davon:														
Rostock	21 296	7 642	118 214	10 569	1 265	1 181	215	2 362	9 516	6 123	103 981	30	39	1 302
Schwerin	13 210	3 893	57 207	6 817	823	852	158	1 704	5 537	2 907	48 441	4	5	245
Landkreise zusammen														
Bestand am 31.12.2013	348 782	56 802	686 908	265 065	29 757	35 315	6 123	70 630	48 240	20 795	348 390	162	127	2 823
+ Zugang durch														
Err. neuer Gebäude	2 061	346	3 476	1 745	215	157	28	314	158	103	1 416	1	-	1
Baum. an best. Gebäuden	97	36	341	26	12	33	8	66	36	15	206	2	1	43
- Totalabgang	50	15	216	21	3	5	1	10	22	10	167	2	1	18
Bestand am 31.12.2014	350 890	57 169	690 509	266 815	29 980	35 500	6 158	71 000	48 412	20 903	349 845	163	128	2 849
Davon:														
Mecklenburgische Seenplatte	64 882	11 410	143 064	48 120	5 393	6 256	1 090	12 512	10 477	4 910	82 072	29	17	360
Landkreis Rostock	60 664	9 365	106 118	47 253	5 425	6 314	1 107	12 628	7 086	2 822	45 963	11	11	274
Vorpommern-Rügen	59 075	9 828	124 294	45 005	4 870	5 465	913	10 930	8 576	4 022	67 866	29	22	493
Nordwestmecklenburg	42 413	6 699	79 972	32 572	3 703	3 919	680	7 838	5 912	2 301	39 342	10	14	220
Vorpommern-Greifswald	61 125	10 376	131 647	45 542	5 030	5 842	986	11 684	9 677	4 308	73 199	64	53	1 222
Ludwigslust-Parchim	62 731	9 491	105 414	48 323	5 559	7 704	1 382	15 408	6 684	2 540	41 403	20	10	280
Niedersachsen														
Insgesamt														
Bestand am 31.12.2013	2 178 181	380 448	3 726 268	1 613 115	212 172	320 192	63 889	640 384	242 774	102 810	1 440 549	2 100	1 578	32 220
+ Zugang durch														
Err. neuer Gebäude	14 005	2 675	22 930	11 658	1 718	1 217	259	2 434	1 117	678	8 075	13	21	763
Baum. an best. Gebäuden	468	279	2 308	- 249	26	429	122	858	287	128	1 528	1	3	171
- Totalabgang	116	27	261	83	12	17	4	34	16	11	142	-	-	2
Bestand am 31.12.2014	2 192 538	383 376	3 751 245	1 624 441	213 905	321 821	64 265	643 642	244 162	103 604	1 450 010	2 114	1 601	33 152
Kreisfreie Städte zusammen														
Bestand am 31.12.2013	217 625	44 794	521 557	142 445	17 983	25 558	4 782	51 116	49 260	21 756	321 829	362	272	6 167
+ Zugang durch														
Err. neuer Gebäude	1 009	239	2 311	769	112	82	18	164	157	107	1 276	1	2	102
Baum. an best. Gebäuden	41	25	228	4	7	18	6	36	19	13	188	-	-	-
- Totalabgang	10	2	19	8	1	1	-	2	1	1	9	-	-	-
Bestand am 31.12.2014	218 665	45 057	524 077	143 210	18 102	25 657	4 805	51 314	49 435	21 876	323 284	363	275	6 269
Landkreise zusammen														
Bestand am 31.12.2013	1 960 556	335 654	3 204 711	1 470 670	194 189	294 634	59 107	589 268	193 514	81 054	1 118 720	1 738	1 305	26 053
+ Zugang durch														
Err. neuer Gebäude	12 996	2 436	20 619	10 889	1 606	1 135	242	2 270	960	570	6 799	12	18	661
Baum. an best. Gebäuden	427	253	2 080	- 253	19	411	116	822	268	115	1 340	1	3	171
- Totalabgang	106	25	242	75	11	16	4	32	15	10	133	-	-	2
Bestand am 31.12.2014	1 973 873	338 318	3 227 168	1 481 231	195 803	296 164	59 460	592 328	194 727	81 728	1 126 726	1 751	1 327	26 883

\*) Fortschreibung basierend auf den endgültigen Ergebnissen der Gebäude- und Wohnungszählung 2011.



### 3 Bestand an Wohngebäuden in Deutschland nach Verwaltungsbezirken

- Wohngebäude 2014 nach Gebäudearten \*) -

Gegenstand der Nachweisung	Wohngebäude													
	zusammen			davon										
	Gebäude	Wohnfläche	Wohnungen	mit 1 Wohnung		mit 2 Wohnungen			mit 3 oder mehr Wohnungen			Wohnheime		
				Gebäude/ Wohnungen	Wohnfläche	Gebäude	Wohnfläche	Wohnungen	Gebäude	Wohnfläche	Wohnungen	Gebäude	Wohnfläche	Wohnungen
Anzahl	1 000 m <sup>2</sup>	Anzahl	1 000 m <sup>2</sup>	Anzahl	1 000 m <sup>2</sup>	Anzahl	1 000 m <sup>2</sup>	Anzahl	1 000 m <sup>2</sup>	Anzahl	1 000 m <sup>2</sup>	Anzahl	1 000 m <sup>2</sup>	Anzahl
Statistische Region Braunschweig														
Bestand am 31.12.2013	403 776	76 321	798 560	273 433	36 207	67 484	13 209	134 968	62 309	26 499	379 705	550	406	10 454
+ Zugang durch														
Err. neuer Gebäude	1 689	317	2 580	1 474	223	123	26	246	90	64	695	2	4	165
Baum. an best. Gebäuden	69	38	371	5	12	24	7	48	39	17	219	1	2	99
- Totalabgang	19	7	76	10	2	5	2	10	4	3	54	-	-	2
Bestand am 31.12.2014	405 515	76 669	801 435	274 902	36 441	67 626	13 240	135 252	62 434	26 576	380 565	553	412	10 716
Davon:														
Kreisfreie Städte														
Braunschweig	41 569	10 882	133 382	24 427	3 180	4 189	795	8 378	12 875	6 835	98 579	78	71	1 998
Salzgitter	23 039	4 553	54 092	14 852	1 834	2 575	505	5 150	5 593	2 187	33 759	19	27	331
Wolfsburg	26 395	5 552	63 088	18 070	2 416	3 086	589	6 172	5 209	2 527	38 234	30	20	612
Landkreise														
Gifhorn	53 876	8 816	75 375	42 454	5 839	8 059	1 704	16 118	3 324	1 253	16 469	39	20	334
Göttingen	57 420	11 651	128 219	35 712	4 849	11 166	2 193	22 332	10 327	4 472	65 935	215	136	4 240
Goslar	38 121	7 022	76 986	23 167	2 949	8 022	1 486	16 044	6 851	2 515	35 848	81	73	1 927
Helmestedt	28 351	4 665	45 997	20 893	2 662	4 139	807	8 278	3 305	1 177	16 576	14	18	250
Northeim	39 364	6 966	66 198	25 429	3 463	9 333	1 857	18 666	4 581	1 633	21 782	21	13	321
Osterode am Harz	22 973	3 881	39 195	14 365	1 852	5 611	1 040	11 222	2 983	986	13 549	14	4	59
Peine	39 679	6 538	60 136	29 743	3 946	6 480	1 284	12 960	3 444	1 298	17 255	12	10	178
Wolfenbüttel	34 728	6 143	58 767	25 790	3 451	4 966	981	9 932	3 942	1 691	22 579	30	20	466
Statistische Region Hannover														
Bestand am 31.12.2013	505 143	100 442	1 042 426	339 792	45 523	85 092	16 829	170 184	79 818	37 650	522 732	441	439	9 718
+ Zugang durch														
Err. neuer Gebäude	2 170	452	3 880	1 894	286	121	27	242	151	129	1 356	4	10	388
Baum. an best. Gebäuden	82	45	336	9	6	59	17	118	32	22	227	-	-	-
- Totalabgang	14	3	32	8	1	3	1	6	3	2	18	-	-	-
Bestand am 31.12.2014	507 381	100 935	1 046 610	341 669	45 814	85 269	16 873	170 538	79 998	37 800	524 297	445	448	10 106
Davon:														
Region Hannover														
Landkreise	224 459	51 026	573 056	146 087	19 475	30 387	5 894	60 774	47 750	25 389	359 131	235	269	7 064
Diepholz	66 542	10 890	94 107	52 189	7 058	9 858	2 111	19 716	4 446	1 681	21 541	49	39	661
Hamelnd-Pyrmont	41 160	7 665	77 112	26 010	3 437	8 709	1 682	17 418	6 403	2 510	33 108	38	36	576
Hildesheim	72 486	13 404	135 800	48 828	6 495	13 157	2 539	26 314	10 447	4 324	59 743	54	46	915
Holzminde	22 199	3 811	36 708	14 123	1 882	5 457	1 047	10 914	2 605	873	11 570	14	8	101
Nienburg (Weser)	36 531	6 142	53 990	26 950	3 698	6 576	1 386	13 152	2 984	1 033	13 517	21	26	371
Schaumburg	44 004	7 998	75 837	27 482	3 768	11 125	2 214	22 250	5 363	1 991	25 687	34	25	418
Statistische Region Lüneburg														
Bestand am 31.12.2013	527 090	83 763	781 844	415 600	53 490	70 119	14 052	140 238	41 004	16 015	222 583	367	205	3 423
+ Zugang durch														
Err. neuer Gebäude	3 545	643	5 412	3 060	436	246	53	492	237	152	1 809	2	2	51
Baum. an best. Gebäuden	125	68	498	- 39	11	93	28	186	71	29	351	-	-	-
- Totalabgang	45	8	74	33	5	7	1	14	5	2	27	-	-	-
Bestand am 31.12.2014	530 715	84 465	787 680	418 588	53 933	70 451	14 131	140 902	41 307	16 195	224 716	369	207	3 474
Davon:														
Landkreise														
Celle	56 267	8 961	85 204	43 776	5 576	7 598	1 501	15 196	4 858	1 858	25 854	35	26	378
Cuxhaven	65 971	10 208	97 872	52 906	6 602	8 015	1 568	16 030	5 021	2 024	28 714	29	14	222
HaStatistische Region Lüneburg	77 530	12 280	113 629	62 526	8 030	9 289	1 859	18 578	5 661	2 358	31 973	54	33	552
Lüchow-Dannenberg	18 027	2 740	24 910	14 467	1 853	2 450	491	4 900	1 098	390	5 449	12	5	94
Lüneburg	49 146	8 345	84 043	37 058	4 768	6 666	1 293	13 332	5 371	2 248	32 952	51	36	701
Osterholz	36 614	5 590	49 388	29 734	3 860	4 847	977	9 694	2 007	739	9 750	26	14	210
Rotenburg (Wümme)	53 069	8 334	71 221	42 912	5 773	7 386	1 569	14 772	2 745	974	13 222	26	20	315
Soltau-Fallingb.ostel	42 333	6 867	64 312	31 628	4 086	6 877	1 370	13 754	3 796	1 399	18 729	32	12	201
Stade	60 892	9 504	91 416	49 625	6 213	6 427	1 264	12 854	4 794	2 007	28 549	46	20	388
Ülzen	29 723	4 883	45 767	22 264	2 926	4 627	940	9 254	2 796	999	14 013	36	16	236
Verden	41 143	6 755	59 918	31 692	4 247	6 269	1 298	12 538	3 160	1 198	15 511	22	11	177

\*) Fortschreibung basierend auf den endgültigen Ergebnissen der Gebäude- und Wohnungszählung 2011.

### 3 Bestand an Wohngebäuden in Deutschland nach Verwaltungsbezirken

- Wohngebäude 2014 nach Gebäudearten \*) -

Gegenstand der Nachweisung	Wohngebäude													
	zusammen			davon										
	Gebäude	Wohnfläche	Wohnungen	mit 1 Wohnung		mit 2 Wohnungen			mit 3 oder mehr Wohnungen			Wohnheime		
				Gebäude/ Wohnungen	Wohnfläche	Gebäude	Wohnfläche	Wohnungen	Gebäude	Wohnfläche	Wohnungen	Gebäude	Wohnfläche	Wohnungen
Anzahl	1 000 m <sup>2</sup>	Anzahl	1 000 m <sup>2</sup>	Anzahl	1 000 m <sup>2</sup>	Anzahl	1 000 m <sup>2</sup>	Anzahl	1 000 m <sup>2</sup>	Anzahl	1 000 m <sup>2</sup>	Anzahl		
Statistische Region Weser-Ems														
Bestand am 31.12.2013	742 172	119 923	1 103 438	584 290	76 952	97 497	19 798	194 994	59 643	22 646	315 529	742	528	8 625
+ Zugang durch														
Err. neuer Gebäude	6 601	1 264	11 058	5 230	773	727	153	1 454	639	332	4 215	5	6	159
Baum. an best. Gebäuden	192	128	1 103	- 206	- 3	253	70	506	145	59	731	-	1	72
- Totalabgang	38	9	79	32	5	2	1	4	4	4	43	-	-	-
Bestand am 31.12.2014	748 927	121 306	1 115 520	589 282	77 717	98 475	20 021	196 950	60 423	23 034	320 432	747	535	8 856
Davon:														
Kreisfreie Städte														
Delmenhorst	21 107	3 403	36 886	15 815	1 887	2 769	504	5 538	2 513	1 008	15 470	10	4	63
Emden	14 826	2 252	24 915	11 864	1 359	1 048	175	2 096	1 888	702	10 585	26	15	370
Oldenburg (Oldenburg)	43 163	7 705	85 646	31 008	3 874	5 157	934	10 314	6 948	2 846	43 037	50	51	1 287
Osnabrück	31 376	7 085	82 222	16 635	2 231	5 351	1 032	10 702	9 255	3 743	53 418	135	79	1 467
Wilhelmshaven	17 190	3 626	43 846	10 539	1 321	1 482	271	2 964	5 154	2 026	30 202	15	8	141
Landkreise														
Ammerland	41 020	6 258	54 530	34 265	4 511	4 649	932	9 298	2 070	771	10 321	36	45	646
Aurich	72 710	9 755	91 255	62 904	7 502	6 726	1 236	13 452	3 038	997	14 616	42	20	283
Cloppenburg	46 514	7 822	61 313	37 690	5 523	6 676	1 504	13 352	2 096	770	9 875	52	25	396
Emsland	96 613	15 900	127 358	80 214	11 394	11 691	2 561	23 382	4 623	1 887	22 913	85	57	849
Friesland	36 652	5 166	48 570	30 689	3 735	3 790	698	7 580	2 155	722	10 103	18	12	198
Grafschaft Bentheim	42 914	6 654	56 797	36 201	4 846	4 768	995	9 536	1 899	774	10 580	46	39	480
Leer	59 741	8 401	75 465	51 458	6 402	5 771	1 099	11 542	2 464	865	11 993	48	36	472
Oldenburg (Oldenburg)	41 216	6 352	53 809	33 791	4 497	5 484	1 136	10 968	1 910	675	8 596	31	43	454
Osnabrück	93 100	16 797	148 219	62 252	8 816	22 064	4 640	44 128	8 722	3 287	40 998	62	55	841
Vechta	39 021	6 750	53 024	31 560	4 704	5 486	1 250	10 972	1 924	767	9 974	51	30	518
Wesermarsch	30 311	4 440	43 595	24 700	3 013	3 014	580	6 028	2 571	834	12 554	26	12	313
Wittmund	21 453	2 939	28 070	17 697	2 102	2 549	474	5 098	1 193	358	5 197	14	5	78
Insgesamt														
Nordrhein-Westfalen														
Bestand am 31.12.2013	3 803 067	767 915	8 512 988	2 361 234	306 545	640 184	121 015	1 280 368	797 494	336 394	4 791 312	4 155	3 961	80 074
+ Zugang durch														
Err. neuer Gebäude	18 802	4 400	40 724	14 695	2 203	1 650	363	3 300	2 406	1 767	21 313	51	67	1 416
Baum. an best. Gebäuden	600	566	4 870	- 648	20	656	209	1 312	584	323	3 526	8	13	680
- Totalabgang	2 143	459	5 367	1 337	191	348	65	696	438	190	3 115	20	13	219
Bestand am 31.12.2014	3 820 741	772 462	8 553 696	2 374 342	308 611	642 142	121 522	1 284 284	800 062	338 301	4 813 130	4 195	4 028	81 940
Kreisfreie Städte zusammen														
Bestand am 31.12.2013	1 145 977	290 586	3 668 174	567 522	72 379	155 033	28 113	310 066	421 420	187 918	2 742 873	2 002	2 177	47 713
+ Zugang durch														
Err. neuer Gebäude	4 809	1 473	14 368	3 657	550	243	57	486	893	834	9 670	16	32	555
Baum. an best. Gebäuden	155	188	1 904	- 55	18	51	26	102	155	134	1 320	4	9	537
- Totalabgang	827	205	2 794	389	54	145	26	290	283	115	1 947	10	10	168
Bestand am 31.12.2014	1 150 125	292 043	3 681 666	570 745	72 894	155 182	28 170	310 364	422 186	188 771	2 751 920	2 012	2 208	48 637
Landkreise zusammen														
Bestand am 31.12.2013	2 657 090	477 328	4 844 814	1 793 712	234 166	485 151	92 902	970 302	376 074	148 476	2 048 439	2 153	1 784	32 361
+ Zugang durch														
Err. neuer Gebäude	13 993	2 927	26 356	11 038	1 653	1 407	306	2 814	1 513	933	11 643	35	35	861
Baum. an best. Gebäuden	445	378	2 966	- 593	2	605	183	1 210	429	189	2 206	4	4	143
- Totalabgang	1 316	254	2 573	948	137	203	40	406	155	75	1 168	10	3	51
Bestand am 31.12.2014	2 670 616	480 419	4 872 030	1 803 597	235 717	486 960	93 352	973 920	377 876	149 530	2 061 210	2 183	1 820	33 303
RB Düsseldorf														
Bestand am 31.12.2013	993 236	217 650	2 555 007	589 554	75 338	135 282	24 782	270 564	267 384	116 584	1 677 541	1 016	946	17 348
+ Zugang durch														
Err. neuer Gebäude	4 142	1 049	9 399	3 289	489	277	63	554	572	493	5 465	4	3	91
Baum. an best. Gebäuden	155	114	1 018	- 49	16	111	32	222	92	66	623	1	-	222
- Totalabgang	545	130	1 718	310	46	81	15	162	146	63	1 153	8	6	93
Bestand am 31.12.2014	996 992	218 684	2 563 710	592 488	75 798	135 589	24 862	271 178	267 902	117 080	1 682 476	1 013	943	17 568
Davon:														
Kreisfreie Städte														
Düsseldorf	70 264	24 760	326 047	27 959	3 864	7 243	1 392	14 486	34 860	19 322	279 495	202	181	4 107
Duisburg	79 104	18 853	249 305	37 810	4 414	9 854	1 662	19 708	31 342	12 684	190 236	98	94	1 551
Essen	87 097	23 266	302 427	36 789	4 685	11 012	2 011	22 024	39 181	16 464	241 146	115	107	2 468
Krefeld	45 250	9 726	115 318	27 796	3 574	4 952	930	9 904	12 447	5 177	76 697	55	46	921
Mönchengladbach	55 634	11 202	130 820	34 327	4 301	7 079	1 235	14 158	14 187	5 637	81 690	41	29	645
Mühlheim a.d. Ruhr	30 816	7 396	87 762	15 150	2 037	4 922	942	9 844	10 717	4 395	62 400	27	22	368
Oberhausen	37 311	8 417	106 289	16 845	1 979	6 459	1 140	12 918	13 972	5 278	76 152	35	21	374
Remscheid	20 194	4 721	57 040	10 153	1 313	3 648	662	7 296	6 369	2 710	39 037	24	36	554
Solingen	31 624	6 641	78 782	16 636	2 079	5 328	956	10 656	9 617	3 565	50 791	43	40	699
Wuppertal	53 097	14 803	186 049	23 899	3 153	7 317	1 361	14 634	21 801	10 158	145 550	80	132	1 966

\*) Fortschreibung basierend auf den endgültigen Ergebnissen der Gebäude- und Wohnungszählung 2011.

### 3 Bestand an Wohngebäuden in Deutschland nach Verwaltungsbezirken

- Wohngebäude 2014 nach Gebäudearten \*) -

Gegenstand der Nachweisung	Wohngebäude													
	zusammen			davon										
				mit 1 Wohnung		mit 2 Wohnungen			mit 3 oder mehr Wohnungen			Wohnheime		
	Gebäude	Wohnfläche	Wohnungen	Gebäude/ Wohnungen	Wohnfläche	Gebäude	Wohnfläche	Wohnungen	Gebäude	Wohnfläche	Wohnungen	Gebäude	Wohnfläche	Wohnungen
Anzahl	1 000 m <sup>2</sup>	Anzahl	1 000 m <sup>2</sup>	Anzahl	1 000 m <sup>2</sup>	Anzahl	1 000 m <sup>2</sup>	Anzahl	1 000 m <sup>2</sup>	Anzahl	1 000 m <sup>2</sup>	Anzahl		
Landkreise														
Kleve	91 194	14 334	134 971	71 292	9 201	11 779	2 248	23 558	8 057	2 819	39 185	66	65	936
Mettmann	95 879	21 265	236 028	60 726	7 992	13 659	2 499	27 318	21 444	10 716	146 935	50	58	1 049
Rhein-Kreis Neuss	105 171	19 793	206 182	74 179	9 644	14 065	2 607	28 130	16 853	7 495	102 960	74	48	913
Viersen	82 533	13 509	135 788	62 435	7 872	10 508	1 908	21 016	9 540	3 689	51 729	50	39	608
Wesel	111 824	19 998	210 902	76 492	9 689	17 764	3 311	35 528	17 515	6 972	98 473	53	26	409
RB Köln														
Bestand am 31.12.2013	975 390	190 398	2 079 798	670 768	86 615	128 976	24 241	257 952	174 512	78 429	1 125 744	1 134	1 113	25 334
+ Zugang durch														
Err. neuer Gebäude	5 535	1 337	12 552	4 393	662	455	102	910	675	554	6 820	12	19	429
Baum. an best. Gebäuden	145	161	1 476	- 143	20	123	37	246	161	95	1 082	4	8	291
- Totalabgang	379	87	1 045	233	32	45	8	90	100	47	707	1	-	15
Bestand am 31.12.2014	980 691	191 809	2 092 781	674 785	87 266	129 509	24 372	259 018	175 248	79 031	1 132 939	1 149	1 140	26 039
Davon:														
Kreisfreie Städte														
Bonn	55 062	13 378	161 942	31 194	4 245	6 445	1 206	12 890	17 250	7 724	111 520	173	203	6 338
Köln	136 228	40 847	532 127	68 392	8 922	12 846	2 359	25 692	54 728	29 207	431 074	262	360	6 969
Leverkusen	29 602	6 629	78 702	17 570	2 228	3 728	658	7 456	8 285	3 727	53 412	19	16	264
Landkreise														
Düren	74 385	12 095	117 912	57 720	7 383	8 584	1 623	17 168	8 021	3 036	42 209	60	52	815
Rhein-Erft-Kreis	117 995	20 637	211 630	88 853	11 278	13 610	2 500	27 220	15 417	6 777	93 912	115	82	1 645
Euskirchen	60 093	9 284	86 095	47 834	6 110	7 590	1 476	15 180	4 617	1 667	22 510	52	31	571
Heinsberg	80 793	11 994	112 088	66 824	8 368	8 538	1 601	17 076	5 380	1 985	27 567	51	40	621
Oberbergischer Kreis	72 851	12 625	124 233	47 799	6 256	16 758	3 235	33 516	8 246	3 108	42 369	48	27	549
Rheinisch-Bergischer Kreis	72 166	13 401	132 640	49 561	6 635	12 313	2 369	24 626	10 246	4 346	57 526	46	51	927
Rhein-Sieg-Kreis	163 295	27 714	265 616	122 918	16 179	22 043	4 233	44 086	18 224	7 224	97 293	110	78	1 319
Aachen, Städteregion	118 221	23 206	269 796	76 120	9 662	17 054	3 112	34 108	24 834	10 230	153 547	213	201	6 021
RB Münster														
Bestand am 31.12.2013	597 491	112 559	1 188 074	386 965	50 409	107 417	20 621	214 834	102 437	40 863	573 550	672	665	12 725
+ Zugang durch														
Err. neuer Gebäude	3 721	797	7 581	2 815	421	424	88	848	473	274	3 607	9	14	311
Baum. an best. Gebäuden	134	106	939	- 224	- 19	248	71	496	109	53	637	1	1	30
- Totalabgang	506	90	848	365	51	85	15	170	52	22	276	4	2	37
Bestand am 31.12.2014	600 857	113 374	1 195 754	389 207	50 762	108 004	20 765	216 008	102 968	41 169	577 522	678	678	13 017
Davon:														
Kreisfreie Städte														
Bottrop	23 506	4 776	57 341	11 508	1 353	5 317	929	10 634	6 664	2 485	35 051	17	10	148
Gelsenkirchen	37 220	9 987	133 769	14 624	1 705	4 539	791	9 078	18 006	7 438	109 463	51	54	604
Münster	55 312	13 149	155 547	33 542	4 537	6 786	1 300	13 572	14 784	7 011	100 808	200	301	7 625
Landkreise														
Borken	99 232	16 298	150 106	73 241	9 754	17 892	3 555	35 784	8 003	2 913	39 930	96	77	1 151
Coesfeld	58 373	9 963	91 060	41 315	5 618	11 763	2 336	23 526	5 259	1 990	25 919	36	19	300
Recklinghausen	134 654	26 584	304 554	77 476	9 397	24 631	4 453	49 262	32 427	12 623	176 115	120	112	1 701
Steinfurt	120 543	20 102	184 676	87 729	11 725	23 089	4 614	46 178	9 617	3 692	49 752	108	71	1 017
Warendorf	72 017	12 514	118 701	49 772	6 673	13 987	2 787	27 974	8 208	3 019	40 484	50	35	471
RB Detmold														
Bestand am 31.12.2013	491 810	91 846	927 418	303 300	40 893	113 502	22 057	227 004	74 468	28 439	387 968	540	457	9 146
+ Zugang durch														
Err. neuer Gebäude	2 711	617	5 714	2 055	314	255	56	510	386	232	2 843	15	16	306
Baum. an best. Gebäuden	89	87	770	- 124	- 2	116	39	232	95	46	529	2	4	133
- Totalabgang	344	66	613	234	35	72	14	144	36	17	233	2	1	2
Bestand am 31.12.2014	494 659	92 523	933 757	305 375	41 202	113 801	22 138	227 602	74 928	28 707	391 197	555	476	9 583
Davon:														
Kreisfreie Stadt														
Bielefeld	60 658	13 660	163 688	31 512	4 120	11 070	2 004	22 140	17 893	7 373	106 276	183	162	3 760
Landkreise														
Gütersloh	86 972	15 918	153 701	55 837	7 633	18 749	3 733	37 498	12 320	4 515	59 741	66	38	625
Herford	64 231	11 566	115 529	37 494	4 997	18 524	3 497	37 048	8 180	3 051	40 677	33	22	310
Höxter	40 636	7 030	64 015	27 793	3 823	9 007	1 808	18 014	3 802	1 367	17 716	34	31	492
Lippe	90 260	16 104	164 417	54 970	7 182	22 128	4 113	44 256	13 059	4 713	63 423	103	95	1 768
Minden-Lübbecke	81 178	14 702	138 517	52 978	7 241	19 173	3 915	38 346	8 981	3 507	46 600	46	39	593
Paderborn	70 724	13 543	133 890	44 791	6 206	15 150	3 068	30 300	10 693	4 180	56 764	90	89	2 035

\*) Fortschreibung basierend auf den endgültigen Ergebnissen der Gebäude- und Wohnungszählung 2011.

### 3 Bestand an Wohngebäuden in Deutschland nach Verwaltungsbezirken

- Wohngebäude 2014 nach Gebäudearten \*) -

Gegenstand der Nachweisung	Wohngebäude													
	zusammen			davon										
	Gebäude	Wohnfläche	Wohnungen	mit 1 Wohnung		mit 2 Wohnungen			mit 3 oder mehr Wohnungen			Wohnheime		
				Gebäude/ Wohnungen	Wohnfläche	Gebäude	Wohnfläche	Wohnungen	Gebäude	Wohnfläche	Wohnungen	Gebäude	Wohnfläche	Wohnungen
Anzahl	1 000 m <sup>2</sup>	Anzahl	1 000 m <sup>2</sup>	Anzahl	1 000 m <sup>2</sup>	Anzahl	1 000 m <sup>2</sup>	Anzahl	1 000 m <sup>2</sup>	Anzahl	1 000 m <sup>2</sup>	Anzahl	1 000 m <sup>2</sup>	Anzahl
RB Arnsberg														
Bestand am 31.12.2013	745 140	155 461	1 762 691	410 647	53 289	155 007	29 314	310 014	178 693	72 078	1 026 509	793	779	15 521
+ Zugang durch														
Err. neuer Gebäude	2 693	600	5 478	2 143	317	239	54	478	300	214	2 578	11	16	279
Baum. an best. Gebäuden	77	98	667	- 108	5	58	30	116	127	63	655	-	-	4
- Totalabgang	369	87	1 143	195	27	65	12	130	104	43	746	5	4	72
Bestand am 31.12.2014	747 542	156 073	1 767 694	412 487	53 583	155 239	29 386	310 478	179 016	72 313	1 028 996	800	791	15 733
Davon:														
Kreisfreie Städte														
Bochum	57 124	14 901	192 115	23 908	3 040	8 948	1 628	17 896	24 162	10 096	146 222	106	137	4 089
Dortmund	93 292	23 539	303 010	44 961	5 675	12 625	2 282	25 250	35 543	15 459	229 650	163	124	3 149
Hagen	29 644	7 966	99 290	13 064	1 726	4 778	888	9 556	11 769	5 322	76 222	33	29	448
Hamm	38 021	7 201	82 965	23 232	2 778	6 639	1 206	13 278	8 111	3 156	45 485	39	60	970
Herne	24 065	6 223	81 331	9 874	1 166	3 647	631	7 294	10 498	4 383	63 543	46	44	620
Landkreise														
Ennepe-Ruhr-Kreis	63 423	14 450	165 484	31 609	4 224	12 968	2 464	25 936	18 792	7 689	106 952	54	73	987
Hochsauerland-Kreis	70 678	12 827	124 170	42 477	5 733	18 866	3 756	37 732	9 280	3 290	43 148	55	48	813
Märkischer Kreis	91 599	18 411	203 418	48 964	6 400	22 256	4 134	44 512	20 299	7 802	108 797	80	75	1 145
Olpe	35 638	6 430	59 565	21 151	2 920	10 625	2 168	21 250	3 838	1 326	16 926	24	15	238
Siegen-Wittgenstein	73 963	13 003	131 150	45 160	5 924	20 270	3 860	40 540	8 449	3 118	43 555	84	101	1 895
Soest	78 695	14 001	135 681	52 045	7 055	16 614	3 238	33 228	9 987	3 669	49 831	49	39	577
Unna	91 400	17 120	189 515	56 042	6 943	17 003	3 130	34 006	18 288	7 001	98 665	67	46	802
Rheinland-Pfalz														
Insgesamt														
Bestand am 31.12.2013	1 156 502	203 563	1 951 990	841 976	112 190	183 736	36 803	367 472	129 795	53 763	723 570	995	807	18 972
+ Zugang durch														
Err. neuer Gebäude	6 452	1 348	10 684	5 332	858	656	152	1 312	460	335	3 897	4	4	143
Baum. an best. Gebäuden	316	214	1 655	- 80	46	183	52	366	213	116	1 369	-	-	-
- Totalabgang	72	15	119	55	8	11	2	22	6	5	42	-	-	-
Bestand am 31.12.2014	1 163 198	205 110	1 964 210	847 173	113 086	184 564	37 004	369 128	130 462	54 209	728 794	999	811	19 115
Kreisfreie Städte zusammen														
Bestand am 31.12.2013	197 820	45 813	534 237	118 030	15 571	29 242	5 571	58 484	50 096	24 232	345 550	452	440	12 173
+ Zugang durch														
Err. neuer Gebäude	884	283	2 765	645	103	67	17	134	171	162	1 941	1	1	45
Baum. an best. Gebäuden	56	59	605	- 32	6	30	9	60	58	44	577	-	-	-
- Totalabgang	22	5	43	19	3	-	-	-	3	3	24	-	-	-
Bestand am 31.12.2014	198 738	46 150	537 564	118 624	15 677	29 339	5 597	58 678	50 322	24 435	348 044	453	441	12 218
Landkreise zusammen														
Bestand am 31.12.2013	958 682	157 750	1 417 753	723 946	96 619	154 494	31 231	308 988	79 699	29 532	378 020	543	368	6 799
+ Zugang durch														
Err. neuer Gebäude	5 568	1 065	7 919	4 687	755	589	135	1 178	289	173	1 956	3	2	98
Baum. an best. Gebäuden	260	155	1 050	- 48	41	153	43	306	155	72	792	-	-	-
- Totalabgang	50	10	76	36	5	11	2	22	3	3	18	-	-	-
Bestand am 31.12.2014	964 460	158 960	1 426 646	728 549	97 409	155 225	31 406	310 450	80 140	29 774	380 750	546	370	6 897
früher: RB Koblenz														
Bestand am 31.12.2013	452 811	75 982	711 514	330 296	43 647	74 959	14 852	149 918	47 262	17 237	226 114	294	247	5 186
+ Zugang durch														
Err. neuer Gebäude	2 227	429	3 241	1 869	299	232	53	464	124	77	896	2	1	12
Baum. an best. Gebäuden	97	70	484	- 6	22	36	12	72	67	36	418	-	-	-
- Totalabgang	21	4	30	15	2	5	1	10	1	1	5	-	-	-
Bestand am 31.12.2014	455 114	76 478	715 209	332 144	43 965	75 222	14 916	150 444	47 452	17 349	227 423	296	248	5 198
Davon:														
Kreisfreie Stadt														
Koblenz	20 579	4 984	57 498	10 517	1 407	3 281	628	6 562	6 752	2 908	39 233	29	40	1 186
Landkreise														
Ahrweiler	39 888	6 617	63 130	29 827	3 858	5 647	1 083	11 294	4 389	1 652	21 554	25	24	455
Altenkirchen (Westerwald)	42 697	6 547	59 431	32 184	4 163	7 734	1 475	15 468	2 762	897	11 575	17	12	204
Bad Kreuznach	47 067	7 915	74 288	35 927	4 744	6 650	1 342	13 300	4 452	1 799	24 583	38	30	478
Birkenfeld	27 624	4 496	42 411	20 597	2 703	4 499	886	8 998	2 504	891	12 397	24	16	419
Cochem-Zell	22 929	3 506	30 556	18 349	2 391	3 080	631	6 160	1 493	479	5 948	7	5	99
Mayen-Koblenz	64 401	10 794	101 428	46 083	6 067	10 650	2 088	21 300	7 613	2 598	33 294	55	41	751
Neuwied	54 315	9 063	85 125	39 359	5 192	9 189	1 804	18 378	5 735	2 036	26 939	32	30	449
Rhein-Hunsrück-Kreis	33 811	5 625	49 369	25 065	3 426	5 791	1 195	11 582	2 936	990	12 480	19	13	242
Rhein-Lahn-Kreis	37 007	6 362	59 802	25 351	3 379	7 238	1 435	14 476	4 402	1 540	19 822	16	8	153
Westerwaldkreis	64 796	10 570	92 171	48 885	6 635	11 463	2 347	22 926	4 414	1 558	19 598	34	30	762

\*) Fortschreibung basierend auf den endgültigen Ergebnissen der Gebäude- und Wohnungszählung 2011.

### 3 Bestand an Wohngebäuden in Deutschland nach Verwaltungsbezirken

- Wohngebäude 2014 nach Gebäudearten \*) -

Gegenstand der Nachweisung	Wohngebäude														
	zusammen			davon											
				mit 1 Wohnung			mit 2 Wohnungen			mit 3 oder mehr Wohnungen			Wohnheime		
	Gebäude	Wohnfläche	Wohnungen	Gebäude/Wohnungen	Wohnfläche	Gebäude	Wohnfläche	Wohnungen	Gebäude	Wohnfläche	Wohnungen	Gebäude	Wohnfläche	Wohnungen	
Anzahl	1 000 m <sup>2</sup>	Anzahl	1 000 m <sup>2</sup>	Anzahl	1 000 m <sup>2</sup>	Anzahl	1 000 m <sup>2</sup>	Anzahl	1 000 m <sup>2</sup>	Anzahl	1 000 m <sup>2</sup>	Anzahl	1 000 m <sup>2</sup>		
früher: RB Trier															
Bestand am 31.12.2013	164 154	27 702	256 865	122 353	16 352	25 695	5 197	51 390	15 989	6 057	79 831	117	96	3 291	
+ Zugang durch															
Err. neuer Gebäude	1 096	218	1 707	894	144	122	27	244	80	47	569	-	-	-	
Baum. an best. Gebäuden	75	44	396	- 24	6	47	11	94	52	27	326	-	-	-	
- Totalabgang	9	2	9	9	2	-	-	-	-	-	-	-	-	-	
Bestand am 31.12.2014	165 316	27 962	258 959	123 214	16 500	25 864	5 235	51 728	16 121	6 131	80 726	117	96	3 291	
Davon:															
Kreisfreie Stadt															
Trier	20 009	4 744	57 864	10 637	1 418	2 995	557	5 990	6 316	2 707	38 544	61	61	2 693	
Landkreise															
Bernkastel-Wittlich	39 240	6 175	54 686	30 461	4 000	5 969	1 196	11 938	2 791	966	12 051	19	13	236	
Eifelkreis Bitburg-Prüm	35 175	5 621	47 977	27 411	3 686	5 601	1 162	11 202	2 151	765	9 246	12	8	118	
Vulkaneifel	23 234	3 494	30 931	18 608	2 386	3 349	669	6 698	1 268	433	5 530	9	6	95	
Trier-Saarburg	47 658	7 929	67 501	36 097	5 010	7 950	1 651	15 900	3 595	1 260	15 355	16	8	149	
früher: RB Rheinhessen-Pfalz															
Bestand am 31.12.2013	539 537	99 879	983 611	389 327	52 191	83 082	16 753	166 164	66 544	30 470	417 625	584	465	10 495	
+ Zugang durch															
Err. neuer Gebäude	3 129	701	5 736	2 569	415	302	72	604	256	211	2 432	2	3	131	
Baum. an best. Gebäuden	144	100	775	- 50	19	100	28	200	94	53	625	-	-	-	
- Totalabgang	42	10	80	31	4	6	1	12	5	5	37	-	-	-	
Bestand am 31.12.2014	542 768	100.670	990.042	391.815	52 621	83 478	16 853	166 956	66 889	30 729	420 645	586	467	10 626	
Davon:															
Kreisfreie Städte															
Frankenthal (Pfalz)	8 776	2 098	23 199	5 931	777	1 091	212	2 182	1 746	1 101	14 996	8	8	90	
Kaiserslautern	19 920	4 683	55 240	11 282	1 565	3 344	656	6 688	5 244	2 418	35 850	50	43	1 420	
Landau in der Pfalz	10 165	2 118	22 325	7 111	936	1 108	216	2 216	1 933	951	12 499	13	15	499	
Ludwigshafen am Rhein	27 132	6 707	80 803	16 334	2 085	3 465	653	6 930	7 229	3 921	56 661	104	48	878	
Mainz	31 083	8 554	108 764	17 967	2 414	4 298	820	8 596	8 700	5 158	78 105	118	162	4 096	
Neustadt a.d. Weinstraße	13 410	2 654	26 702	9 108	1 234	2 016	403	4 032	2 275	1 007	13 360	11	11	202	
Pirmasens	10 090	2 035	23 048	5 426	707	2 017	369	4 034	2 635	967	13 325	12	12	263	
Speyer	9 793	2 222	24 447	5 974	766	1 326	252	2 652	2 482	1 193	15 612	11	11	209	
Worms	18 565	3 637	40 249	12 534	1 595	2 460	463	4 920	3 546	1 558	22 341	25	20	454	
Zweibrücken	9 216	1 716	17 425	5 803	772	1 938	367	3 876	1 464	567	7 518	11	9	228	
Landkreise															
Alzey-Worms	40 118	6 406	56 207	32 297	4 271	5 263	1 103	10 526	2 536	1 020	13 240	22	12	144	
Bad Dürkheim	42 772	7 002	62 785	33 900	4 503	5 450	1 113	10 900	3 406	1 378	17 832	16	8	153	
Donnersbergkreis	24 833	3 977	35 199	19 589	2 579	3 576	742	7 152	1 649	646	8 321	19	10	137	
Germersheim	34 818	6 167	56 026	26 581	3 623	5 055	1 062	10 110	3 157	1 468	18 946	25	14	389	
Kaiserslautern	39 380	6 971	57 110	28 510	4 168	7 933	1 698	15 866	2 910	1 091	12 402	27	15	332	
Kusel	26 824	4 287	35 839	20 719	2 828	4 852	1 017	9 704	1 246	440	5 381	7	2	35	
Südliche Weinstraße	36 027	5 861	51 654	28 366	3 774	5 137	1 055	10 274	2 501	1 024	12 913	23	8	101	
Rhein-Pfalz-Kreis	45 751	7 657	68 997	35 636	4 744	6 315	1 263	12 630	3 772	1 627	20 410	28	23	321	
Mainz-Bingen	59 111	10 347	96 220	42 931	5 790	9 578	1 943	19 156	6 565	2 585	33 563	37	29	570	
Südwestpfalz	34 984	5 571	47 803	25 816	3 488	7 256	1 445	14 512	1 893	631	7 370	19	7	105	
Saarland															
Insgesamt															
Bestand am 31.12.2013	301 330	50 987	489 790	208 393	27 440	63 888	12 343	127 776	28 930	11 080	150 583	119	124	3 038	
+ Zugang durch															
Err. neuer Gebäude	854	175	1 396	717	115	72	17	144	63	41	465	2	1	70	
Baum. an best. Gebäuden	27	28	245	- 43	1	43	14	86	27	13	166	-	-	36	
- Totalabgang	19	5	45	13	2	2	-	4	4	3	28	-	-	-	
Bestand am 31.12.2014	302 192	51 185	491 352	209 054	27 555	64 001	12 373	128 002	29 016	11 131	151 186	121	126	3 110	
Davon:															
Stadtverband															
Saarbrücken	82 202	15 725	170 223	48 853	6 303	18 710	3 487	37 420	14 578	5 869	82 036	61	67	1 914	
Landkreise															
Merzig-Wadern	36 137	5 697	47 892	28 925	3 927	5 552	1 149	11 104	1 650	609	7 745	10	12	118	
Neunkirchen	41 783	6 847	67 078	27 300	3 474	10 649	2 005	21 298	3 823	1 359	18 215	11	10	265	
Saarlouis	64 283	10 347	92 595	47 184	6 296	12 788	2 521	25 576	4 293	1 525	19 753	18	6	82	
Saar-Pfalz-Kreis	46 767	7 621	71 068	33 856	4 476	9 628	1 840	19 256	3 266	1 290	17 489	17	15	467	
Sankt Wendel	31 020	4 947	42 496	22 936	3 079	6 674	1 373	13 348	1 406	479	5 948	4	16	264	

\*) Fortschreibung basierend auf den endgültigen Ergebnissen der Gebäude- und Wohnungszählung 2011.

### 3 Bestand an Wohngebäuden in Deutschland nach Verwaltungsbezirken

- Wohngebäude 2014 nach Gebäudearten \*) -

Gegenstand der Nachweisung	Wohngebäude														
	zusammen			davon											
	Gebäude	Wohnfläche	Wohnungen	mit 1 Wohnung		mit 2 Wohnungen			mit 3 oder mehr Wohnungen			Wohnheime			
				Gebäude/ Wohnungen	Wohnfläche	Gebäude	Wohnfläche	Wohnungen	Gebäude	Wohnfläche	Wohnungen	Gebäude	Wohnfläche	Wohnungen	
Anzahl	1 000 m <sup>2</sup>	Anzahl	1 000 m <sup>2</sup>	Anzahl	1 000 m <sup>2</sup>	Anzahl	1 000 m <sup>2</sup>	Anzahl	1 000 m <sup>2</sup>	Anzahl	1 000 m <sup>2</sup>	Anzahl	1 000 m <sup>2</sup>	Anzahl	
Sachsen															
Insgesamt															
Bestand am 31.12.2013	807 852	168 612	2 255 982	479 583	52 434	130 670	21 215	261 340	197 188	94 326	1 496 834	411	637	18 225	
+ Zugang durch															
Err. neuer Gebäude	3 625	685	6 089	3 194	449	207	46	414	216	182	2 157	8	9	324	
Baum. an best. Gebäuden	310	218	1 017	85	43	104	32	208	118	135	557	3	7	167	
- Totalabgang	320	139	2 126	104	12	35	7	70	180	120	1 943	1	1	9	
Bestand am 31.12.2014	811 467	169 376	2 260 950	482 758	52 915	130 946	21 286	261 892	197 342	94 524	1 497 605	421	651	18 695	
Kreisfreie Städte zusammen															
Bestand am 31.12.2013	146 933	52 438	764 548	68 532	7 942	12 317	2 144	24 634	65 920	41 931	658 386	164	422	12 996	
+ Zugang durch															
Err. neuer Gebäude	983	258	2 491	802	114	54	13	108	123	126	1 384	4	5	197	
Baum. an best. Gebäuden	112	108	562	49	13	6	2	12	56	90	436	1	2	65	
- Totalabgang	47	15	210	20	2	7	1	14	19	11	167	1	1	9	
Bestand am 31.12.2014	147 981	52 789	767 391	69 363	8 066	12 370	2 158	24 740	66 080	42 136	660 039	168	429	13 249	
Davon:															
Chemnitz	31 810	10 112	150 826	14 936	1 667	3 547	586	7 094	13 308	7 825	127 027	19	34	1 769	
Dresden	56 860	20 157	291 799	25 933	3 080	5 474	985	10 948	25 378	15 902	249 132	75	190	5 786	
Leipzig	59 311	22 520	324 766	28 494	3 319	3 349	586	6 698	27 394	18 410	283 880	74	205	5 694	
Landkreise zusammen															
Bestand am 31.12.2013	660 919	116 174	1 491 434	411 051	44 493	118 353	19 071	236 706	131 268	52 395	838 448	247	215	5 229	
+ Zugang durch															
Err. neuer Gebäude	2 642	427	3 598	2 392	334	153	33	306	93	56	773	4	4	127	
Baum. an best. Gebäuden	198	110	455	36	31	98	30	196	62	45	121	2	4	102	
- Totalabgang	273	124	1 916	84	10	28	5	56	161	109	1 776	-	-	-	
Bestand am 31.12.2014	663 486	116 587	1 493 559	413 395	44 849	118 576	19 128	237 152	131 262	52 388	837 566	253	223	5 446	
Davon:															
Erzgebirgskreis	80 027	14 098	188 373	40 655	4 242	20 473	3 132	40 946	18 875	6 713	106 535	24	12	237	
Mittelsachsen	76 783	13 173	172 438	47 522	5 036	13 558	2 149	27 116	15 655	5 946	96 670	48	42	1 130	
Vogtlandkreis	57 430	10 384	137 559	33 520	3 515	11 228	1 773	22 456	12 667	5 079	81 156	15	17	427	
Zwickau	70 767	13 809	186 439	37 939	4 093	13 964	2 208	27 928	18 830	7 469	119 673	34	39	899	
Bautzen	76 643	12 774	156 476	52 213	5 745	13 165	2 171	26 330	11 242	4 832	77 477	23	26	456	
Görlitz	67 045	11 874	149 836	44 389	4 759	10 333	1 706	20 666	12 291	5 381	84 029	32	28	752	
Meißen	57 212	10 385	130 323	36 804	4 116	9 299	1 580	18 598	11 086	4 667	74 268	23	22	653	
Sächsische Schweiz-Osterzgebirge	56 894	10 122	129 628	35 285	3 846	10 044	1 625	20 088	11 536	4 633	73 853	29	18	402	
Leipzig	68 237	11 342	137 581	47 990	5 396	9 136	1 530	18 272	11 098	4 405	71 069	13	10	250	
Nordsachsen	52 448	8 626	104 906	37 078	4 102	7 376	1 255	14 752	7 982	3 262	52 836	12	8	240	
Sachsen-Anhalt															
Insgesamt															
Bestand am 31.12.2013	568 101	99 723	1 250 028	399 246	43 795	71 006	12 125	142 012	97 514	43 472	700 674	335	330	8 096	
+ Zugang durch															
Err. neuer Gebäude	1 740	277	2 301	1 635	227	40	8	80	64	42	578	1	-	8	
Baum. an best. Gebäuden	140	73	529	31	24	55	13	110	51	32	240	3	4	148	
- Totalabgang	450	146	2 243	217	23	38	6	76	195	117	1 950	-	-	-	
Bestand am 31.12.2014	569 530	99 925	1 250 486	400 695	44 023	71 063	12 140	142 126	97 434	43 430	699 542	338	332	8 123	
Kreisfreie Städte zusammen															
Bestand am 31.12.2013	79 437	22 838	329 687	44 639	5 012	5 828	1 013	11 656	28 859	16 618	268 469	111	195	4 923	
+ Zugang durch															
Err. neuer Gebäude	400	66	548	377	52	4	1	8	19	14	163	-	-	-	
Baum. an best. Gebäuden	32	29	187	8	5	10	2	20	13	18	59	1	4	100	
- Totalabgang	65	51	855	14	1	2	-	4	49	49	837	-	-	-	
Bestand am 31.12.2014	79 803	22 880	329 438	45 010	5 067	5 840	1 016	11 680	28 842	16 600	267 854	111	197	4 894	
Davon:															
Dessau-Roßlau	18 363	3 791	50 796	12 330	1 356	1 665	275	3 330	4 343	2 140	34 656	25	20	480	
Halle (Saale)	28 547	9 449	139 750	13 875	1 572	2 010	353	4 020	12 617	7 465	120 193	45	59	1 662	
Magdeburg, Landeshauptstadt	32 893	9 639	138 892	18 805	2 139	2 165	387	4 330	11 882	6 996	113 005	41	117	2 752	
Landkreise zusammen															
Bestand am 31.12.2013	488 664	76 885	920 341	354 607	38 783	65 178	11 112	130 356	68 655	26 855	432 205	224	135	3 173	
+ Zugang durch															
Err. neuer Gebäude	1 340	211	1 753	1 258	175	36	7	72	45	29	415	1	-	8	
Baum. an best. Gebäuden	108	44	342	23	19	45	11	90	38	14	181	2	1	48	
- Totalabgang	385	95	1 388	203	21	36	6	72	146	68	1 113	-	-	-	
Bestand am 31.12.2014	489 727	77 045	921 048	355 685	38 956	65 223	11 124	130 446	68 592	26 830	431 688	227	135	3 229	
Davon:															
Altmarkkreis Salzwedel	26 503	4 072	43 688	20 535	2 409	3 111	593	6 222	2 847	1 066	16 861	10	3	70	
Anhalt-Bitterfeld	46 702	7 399	92 324	33 475	3 580	6 019	994	12 038	7 183	2 811	46 357	25	15	454	
Börde	53 355	8 036	88 714	40 772	4 641	6 795	1 204	13 590	5 771	2 181	34 154	17	11	198	
Burgenlandkreis	46 823	8 134	102 346	30 279	3 301	7 493	1 262	14 986	9 032	3 561	56 882	19	11	199	
Harz	60 333	10 105	123 551	40 781	4 474	9 547	1 606	19 094	9 972	4 001	63 178	33	24	498	
Jerichower Land	28 689	4 329	48 939	22 298	2 509	3 081	543	6 162	3 298	1 268	20 337	12	9	142	
Mansfeld-Südharz	43 921	6 323	76 607	33 096	3 423	5 891	963	11 782	4 925	1 932	31 650	9	5	79	
Saalekreis	54 323	8 371	98 506	40 548	4 450	6 757	1 157	13 514	6 991	2 743	43 816	27	22	628	
Salzlandkreis	55 409	8 888	112 932	39 135	4 155	6 725	1 104	13 450	9 504	3 603	59 631	45	26	716	
Stendal	34 111	5 476	63 522	25 540	2 871	4 079	733	8 158	4 481	1 868	29 746	11	4	78	
Wittenberg	39 558	5 912	69 919	29 226	3 142	5 725	965	11 450	4 588	1 798	29 076	19	7	167	

\*) Fortschreibung basierend auf den endgültigen Ergebnissen der Gebäude- und Wohnungszählung 2011.

### 3 Bestand an Wohngebäuden in Deutschland nach Verwaltungsbezirken

- Wohngebäude 2014 nach Gebäudearten \*) -

Gegenstand der Nachweisung	Wohngebäude														
	zusammen			davon											
				mit 1 Wohnung			mit 2 Wohnungen			mit 3 oder mehr Wohnungen			Wohnheime		
	Gebäude	Wohnfläche	Wohnungen	Gebäude/Wohnungen	Wohnfläche	Gebäude	Wohnfläche	Wohnungen	Gebäude	Wohnfläche	Wohnungen	Gebäude	Wohnfläche	Wohnungen	
Anzahl	1 000 m <sup>2</sup>	Anzahl	1 000 m <sup>2</sup>	Anzahl	1 000 m <sup>2</sup>	Anzahl	1 000 m <sup>2</sup>	Anzahl	1 000 m <sup>2</sup>	Anzahl	1 000 m <sup>2</sup>	Anzahl	1 000 m <sup>2</sup>	Anzahl	
Schleswig-Holstein															
Insgesamt															
Bestand am 31.12.2013	790 638	129 234	1 385 349	623 675	75 088	77 398	14 481	154 796	88 953	39 222	597 780	612	443	9 098	
+ Zugang durch															
Err. neuer Gebäude	5 980	972	9 585	5 060	623	486	94	972	430	251	3 430	4	4	123	
Baum. an best. Gebäuden	158	109	716	- 74	32	124	28	248	106	48	512	2	1	30	
- Totalabgang	111	28	381	71	8	13	2	26	27	18	284	-	-	-	
Bestand am 31.12.2014	796 668	130 287	1 395 276	628 593	75 735	77 995	14 600	155 990	89 462	39 503	601 442	618	448	9 251	
Kreisfreie Städte zusammen															
Bestand am 31.12.2013	114 721	24 672	329 788	75 443	8 514	8 583	1 486	17 166	30 489	14 543	233 628	206	128	3 551	
+ Zugang durch															
Err. neuer Gebäude	518	92	916	450	56	16	4	32	50	31	361	2	2	73	
Baum. an best. Gebäuden	19	17	104	- 2	5	2	1	4	19	11	102	-	-	-	
- Totalabgang	21	14	242	5	-	1	-	2	15	13	235	-	-	-	
Bestand am 31.12.2014	115 237	24 767	330 566	75 886	8 575	8 600	1 490	17 200	30 543	14 572	233 856	208	130	3 624	
Davon:															
Flensburg	16 699	3 731	47 373	11 073	1 369	930	163	1 860	4 655	2 181	34 081	41	17	359	
Kiel	36 693	9 335	130 368	22 377	2 493	2 231	402	4 462	11 975	6 362	101 137	110	78	2 392	
Lübeck	42 951	8 404	112 500	28 415	3 121	4 028	682	8 056	10 472	4 579	75 444	36	23	585	
Neumünster	18 894	3 296	40 325	14 021	1 591	1 411	243	2 822	3 441	1 449	23 194	21	12	288	
Landkreise zusammen															
Bestand am 31.12.2013	675 917	104 562	1 055 561	548 232	66 574	68 815	12 995	137 630	58 464	24 678	364 152	406	315	5 547	
+ Zugang durch															
Err. neuer Gebäude	5 462	880	8 669	4 610	567	470	91	940	380	220	3 069	2	2	50	
Baum. an best. Gebäuden	139	93	612	- 72	27	122	27	244	87	37	410	2	1	30	
- Totalabgang	90	14	139	66	7	12	2	24	12	4	49	-	-	-	
Bestand am 31.12.2014	681 431	105 520	1 064 710	552 707	67 161	69 395	13 111	138 790	58 919	24 931	367 586	410	318	5 627	
Davon:															
Dithmarschen	49 397	6 828	65 758	42 280	5 032	4 239	789	8 478	2 848	994	14 726	30	13	274	
Herzogtum Lauenburg	55 367	8 697	87 844	44 348	5 432	5 871	1 113	11 742	5 130	2 121	31 214	18	30	540	
Nordfriesland	62 538	8 807	89 362	51 154	6 018	6 712	1 207	13 424	4 643	1 550	24 231	29	32	553	
Ostholstein	63 331	9 946	106 780	49 494	5 805	7 044	1 285	14 088	6 738	2 818	42 685	55	38	513	
Pinneberg	79 877	13 444	143 697	63 664	7 736	7 356	1 351	14 712	8 828	4 330	64 900	29	26	421	
Plön	40 433	6 111	61 420	32 746	3 912	4 359	823	8 718	3 304	1 360	19 649	24	16	307	
Rendsburg-Eckernförde	85 479	13 040	128 256	69 594	8 530	9 055	1 719	18 110	6 764	2 749	39 708	66	43	844	
Schleswig-Flensburg	65 365	9 856	92 320	53 174	6 597	7 779	1 571	15 558	4 379	1 664	23 161	33	25	427	
Segeberg	73 131	11 902	120 648	59 923	7 390	6 529	1 267	13 058	6 625	3 225	47 338	54	19	329	
Steinburg	41 084	6 089	61 512	33 340	4 032	4 020	745	8 040	3 693	1 288	19 789	31	24	343	
Stormarn	65 429	10 801	107 113	52 990	6 677	6 431	1 241	12 862	5 967	2 832	40 185	41	52	1 076	

\*) Fortschreibung basierend auf den endgültigen Ergebnissen der Gebäude- und Wohnungszählung 2011.

### 3 Bestand an Wohngebäuden in Deutschland nach Verwaltungsbezirken

- Wohngebäude 2014 nach Gebäudearten \*) -

Gegenstand der Nachweisung	Wohngebäude													
	zusammen			davon										
	Gebäude	Wohnfläche	Wohnungen	mit 1 Wohnung		mit 2 Wohnungen			mit 3 oder mehr Wohnungen			Wohnheime		
				Gebäude/ Wohnungen	Wohnfläche	Gebäude	Wohnfläche	Wohnungen	Gebäude	Wohnfläche	Wohnungen	Gebäude	Wohnfläche	Wohnungen
Anzahl	1 000 m <sup>2</sup>	Anzahl	1 000 m <sup>2</sup>	Anzahl	1 000 m <sup>2</sup>	Anzahl	1 000 m <sup>2</sup>	Anzahl	1 000 m <sup>2</sup>	Anzahl	1 000 m <sup>2</sup>	Anzahl		
Thüringen														
Insgesamt														
Bestand am 31.12.2013	520 671	91 808	1 125 493	342 710	38 567	92 641	15 732	185 282	85 018	37 161	590 173	302	349	7 328
+ Zugang durch														
Err. neuer Gebäude	1 828	339	2 908	1 622	232	91	19	182	115	88	1 104	-	-	-
Baum. an best. Gebäuden	230	118	1 085	54	30	92	26	184	82	61	810	2	1	37
- Totalabgang	198	55	829	136	13	19	3	38	40	35	605	3	3	50
Bestand am 31.12.2014	522 532	92 211	1 128 659	344 249	38 815	92 805	15 773	185 610	85 175	37 273	591 436	303	350	7 364
Kreisfreie Städte zusammen														
Bestand am 31.12.2013	81 566	21 941	307 269	44 066	5 040	9 073	1 577	18 146	28 281	15 119	240 896	146	205	4 161
+ Zugang durch														
Err. neuer Gebäude	411	98	906	321	45	32	7	64	58	46	521	-	-	-
Baum. an best. Gebäuden	42	33	485	18	5	3	1	6	20	26	429	1	1	32
- Totalabgang	25	15	249	11	1	5	1	10	8	13	227	1	-	1
Bestand am 31.12.2014	81 994	22 056	308 411	44 394	5 089	9 103	1 584	18 206	28 351	15 179	241 619	146	205	4 192
Davon:														
Eisenach	7 393	1 742	23 215	3 610	410	1 104	192	2 208	2 678	1 138	17 368	1	2	29
Erfurt	27 962	8 003	111 747	15 461	1 809	2 774	487	5 548	9 681	5 630	89 490	46	78	1 248
Gera	14 443	4 149	59 723	7 189	800	1 566	271	3 132	5 681	3 068	49 180	7	10	222
Jena	14 782	4 143	59 612	8 079	934	1 473	261	2 946	5 168	2 870	46 683	62	78	1 904
Suhl	6 977	1 503	20 794	4 235	468	1 208	196	2 416	1 532	835	14 049	2	4	94
Weimar	10 437	2 516	33 320	5 820	668	978	177	1 956	3 611	1 639	24 849	28	34	695
Landkreise zusammen														
Bestand am 31.12.2013	439 105	69 868	818 224	298 644	33 527	83 568	14 155	167 136	56 737	22 042	349 277	156	144	3 167
+ Zugang durch														
Err. neuer Gebäude	1 417	241	2 002	1 301	187	59	12	118	57	42	583	-	-	-
Baum. an best. Gebäuden	188	85	600	36	25	89	25	178	62	35	381	1	-	5
- Totalabgang	173	40	580	125	12	14	2	28	32	22	378	2	3	49
Bestand am 31.12.2014	440 538	70 155	820 248	299 855	33 726	83 702	14 190	167 404	56 824	22 094	349 817	157	145	3 172
Davon:														
Altenburger Land	22 819	4 142	54 766	14 136	1 521	3 408	542	6 816	5 273	2 070	33 684	2	9	130
Eichsfeld	26 489	4 242	44 710	18 685	2 266	5 362	986	10 724	2 434	985	15 204	8	5	97
Gotha	34 516	5 754	68 758	22 884	2 565	6 341	1 059	12 682	5 284	2 124	33 086	7	5	106
Greiz	28 068	4 532	55 359	17 732	1 941	5 782	938	11 564	4 552	1 652	26 061	2	-	2
Hildburghausen	18 918	2 887	30 653	12 797	1 514	4 423	777	8 846	1 688	591	8 921	10	6	89
Saale-Holzland-Kreis	22 799	3 620	41 766	15 976	1 813	3 963	685	7 926	2 854	1 117	17 780	6	5	84
Ilm-Kreis	27 381	4 678	58 503	17 304	1 932	5 688	917	11 376	4 346	1 785	28 451	43	44	1 372
Kyffhäuserkreis	24 776	3 574	40 696	19 198	2 078	3 206	555	6 412	2 368	936	15 041	4	4	45
Nordhausen	21 631	3 632	44 182	15 059	1 680	3 441	594	6 882	3 119	1 351	22 121	12	7	120
Saale-Orla-Kreis	23 843	3 656	42 871	15 884	1 746	4 940	832	9 880	3 011	1 067	16 930	8	12	177
Schmalkalden-Meiningen	36 042	5 457	62 175	24 749	2 750	7 711	1 276	15 422	3 569	1 415	21 741	13	16	263
Saalfeld-Rudolstadt	28 513	4 737	58 704	17 769	1 955	5 984	983	11 968	4 752	1 790	28 818	8	9	149
Sömmerda	21 155	3 062	33 874	16 707	1 855	2 601	463	5 202	1 840	738	11 856	7	6	109
Sonneberg	15 591	2 516	30 329	9 298	1 023	4 080	655	8 160	2 209	835	12 834	4	3	37
Unstrut-Hainich-Kreis	28 563	4 553	51 747	20 250	2 319	4 779	843	9 558	3 528	1 386	21 784	6	5	155
Wartburgkreis	35 822	5 499	60 515	24 261	2 806	8 321	1 440	16 642	3 226	1 247	19 497	14	6	115
Weimarer Land	23 612	3 615	40 640	17 166	1 961	3 672	645	7 344	2 771	1 006	16 008	3	4	122

\*) Fortschreibung basierend auf den endgültigen Ergebnissen der Gebäude- und Wohnungszählung 2011.



#### 4 Bestand an Wohnungen in Deutschland nach Raumordnungsregionen

##### 4.1 Wohnungen 2014 nach der Zahl der Räume \*)

Raumordnungsregion	Wohnungen in Wohn- und Nichtwohngebäuden										Darunter in Nichtwohngebäuden		
	davon mit ... Räumen								Räume insgesamt	Wohnfläche insgesamt	Wohnungen	Wohnfläche	
	zusammen	1	2	3	4	5	6	7 oder mehr					
								Wohnungen	Räume				
Anzahl									1 000 m <sup>2</sup>	Anzahl	1 000 m <sup>2</sup>		
0101 Schleswig-Holstein Mitte	370 574	11 003	35 562	85 959	88 858	67 327	41 687	40 178	322 538	1 604 731	32 692	10 205	910
0102 Schleswig-Holstein Nord	238 360	5 403	18 657	47 224	54 475	45 466	31 717	35 418	285 275	1 105 196	23 241	9 305	847
0103 Schleswig-Holstein Ost	226 721	7 999	25 875	54 810	58 226	38 418	21 682	19 711	158 071	937 336	18 943	7 441	593
0104 Schleswig-Holstein Süd	473 507	10 317	36 838	84 570	114 845	105 245	65 484	56 208	447 857	2 164 069	46 163	14 205	1 320
0105 Schleswig-Holstein Süd-West	133 213	1 610	8 775	21 088	29 510	29 147	20 858	22 225	178 390	649 737	13 508	5 943	591
0201 Hamburg	923 840	56 258	90 331	292 597	264 070	125 184	52 549	42 851	346 681	3 458 886	70 044	19 953	1 484
0301 Braunschweig	584 581	14 979	30 831	104 738	165 669	116 438	69 346	82 580	676 212	2 728 009	55 698	16 758	1 528
0302 Bremen-Umland	249 698	2 914	10 413	32 000	53 166	56 856	41 712	52 637	428 819	1 295 775	27 619	9 399	982
0303 Bremerhaven	210 207	3 957	16 883	40 064	50 193	41 340	27 422	30 348	245 218	975 137	20 124	7 468	723
0304 Emsland	192 092	1 575	6 508	18 158	30 519	35 112	33 402	66 818	555 107	1 122 220	23 372	7 937	818
0305 Göttingen	281 414	11 915	17 978	44 595	69 610	51 411	34 985	50 920	421 769	1 348 830	27 335	11 094	1 026
0306 Hamburg-Umland-Süd	285 541	4 249	15 745	40 510	61 640	64 221	44 882	54 294	443 750	1 437 976	31 014	9 275	896
0307 Hannover	723 312	26 420	45 118	152 256	208 967	128 457	76 471	85 623	695 533	3 205 936	67 058	20 429	1 891
0308 Hildesheim	220 472	3 389	10 715	39 430	61 488	41 721	28 152	35 577	293 849	1 060 427	21 778	7 560	710
0309 Lüneburg	160 830	4 002	9 590	27 482	37 361	30 296	22 489	29 610	245 220	786 706	16 534	6 110	566
0310 Oldenburg	265 719	5 217	12 647	36 698	52 898	53 008	41 393	63 858	525 304	1 390 899	29 214	10 421	1 077
0311 Osnabrück	296 392	6 118	15 492	44 583	66 416	58 436	41 207	64 140	534 366	1 510 303	31 953	12 927	1 321
0312 Ost-Friesland	326 527	3 695	14 834	50 174	69 500	66 403	54 362	67 559	542 435	1 662 507	33 509	14 406	1 368
0313 Süddeide	154 928	2 340	8 013	22 803	35 421	32 059	23 494	30 798	253 418	783 136	16 359	5 412	531
0401 Bremen	289 698	11 767	37 395	75 106	74 714	41 928	25 827	22 961	181 742	1 157 075	23 415	8 536	646
0501 Aachen	608 763	21 111	48 482	116 030	143 071	113 927	83 249	82 893	667 002	2 774 580	58 546	22 872	1 969
0502 Amsberg	270 430	2 792	15 848	45 452	63 817	51 611	38 498	52 412	432 622	1 347 777	27 844	10 579	1 017
0503 Bielefeld	764 661	15 347	51 723	144 231	198 656	147 881	96 951	109 872	895 017	3 562 238	74 733	28 809	2 783
0504 Bochum/Hagen	765 850	17 495	79 734	212 996	227 777	113 435	58 911	55 502	448 472	3 096 172	63 965	24 212	2 014
0505 Bonn	442 039	22 598	44 050	89 835	99 518	74 469	54 992	56 577	454 932	1 935 504	42 317	14 481	1 225
0506 Dortmund	593 187	15 865	65 905	157 462	171 181	91 669	49 354	41 751	335 012	2 394 266	49 287	17 697	1 426
0507 Duisburg/Essen	1 126 591	26 581	127 921	303 326	324 066	166 241	92 948	85 508	689 158	4 566 716	95 177	34 935	2 913
0508 Düsseldorf	1 520 912	55 803	193 181	406 428	400 514	222 602	128 318	114 066	916 431	6 062 854	130 371	48 858	3 951
0509 Emscher-Lippe	511 523	7 459	47 364	137 119	164 443	81 459	41 771	31 908	258 473	2 087 710	42 665	15 859	1 317
0510 Köln	1 114 758	53 670	141 319	283 779	279 395	161 432	100 157	95 006	765 663	4 478 990	96 967	35 426	2 828
0511 Münster	729 373	20 280	48 480	117 021	157 596	140 415	108 447	137 134	1 118 881	3 570 325	74 822	29 283	2 796
0512 Paderborn	206 058	5 145	12 812	31 770	46 756	39 822	29 472	40 281	331 146	1 020 191	21 374	8 153	801
0513 Siegen	198 164	3 739	10 833	33 804	44 201	35 162	28 176	42 249	347 170	995 657	20 093	7 449	660
0601 Mittelhessen	493 097	14 443	29 095	78 666	103 039	88 045	71 566	108 243	896 557	2 486 965	51 661	18 204	1 736
0602 Nordhessen	434 986	8 368	29 974	77 514	105 049	80 819	55 265	77 997	644 299	2 101 038	43 503	16 732	1 562
0603 Osthessen	163 076	2 642	9 267	23 736	36 820	33 078	23 955	33 578	277 858	826 642	17 126	6 133	575
0604 Rhein-Main	1 379 101	54 381	143 144	326 727	362 779	211 873	129 757	150 440	1 217 884	5 827 757	124 575	45 781	3 910
0605 Starkenburg	499 336	13 404	38 354	94 243	126 867	90 694	61 528	74 246	601 515	2 304 462	49 246	16 794	1 549
0701 Mittelrhein-Westwald	625 031	9 668	35 475	99 056	134 585	115 946	97 413	132 888	1 088 244	3 168 578	66 513	26 521	2 447
0702 Rheinhessen-Nahe	436 006	21 031	33 554	79 322	94 226	75 055	57 947	74 871	611 761	2 037 727	42 968	17 867	1 613
0703 Rheinpfalz	434 856	11 712	33 693	80 439	100 532	80 047	60 274	68 159	550 477	2 034 899	44 184	17 918	1 697
0704 Trier	272 273	9 079	15 205	37 327	52 497	48 477	44 116	65 572	539 037	1 407 576	29 210	13 314	1 248
0705 Westpfalz	282 437	6 971	14 565	43 671	60 876	53 214	43 218	59 922	490 299	1 426 295	30 267	10 773	1 027
0801 Bodensee-Oberschwaben	289 227	7 435	22 951	49 668	65 156	54 545	40 137	49 335	399 569	1 376 081	29 182	15 057	1 504
0802 Donau-Iller (BW)	233 006	5 468	15 856	35 976	51 826	44 481	35 346	44 053	355 512	1 142 405	23 826	9 588	938
0803 Franken	409 945	6 851	25 820	67 018	98 162	79 138	57 523	75 433	615 414	2 008 435	41 663	15 053	1 450
0804 Hochrhein-Bodensee	326 747	10 630	28 331	62 667	86 929	59 168	37 798	41 224	331 268	1 456 905	31 621	14 625	1 394
0805 Mittlerer Oberrhein	491 807	16 137	37 505	96 500	135 805	88 227	56 112	61 521	493 062	2 194 736	47 851	16 273	1 501
0806 Neckar-Alb	319 722	10 530	22 502	50 874	72 616	61 648	45 478	56 074	455 104	1 534 832	31 699	13 098	1 255

\*) Fortschreibung basierend auf den endgültigen Ergebnissen der Gebäude- und Wohnungszählung 2011, einschließlich Wohnheime.

#### 4 Bestand an Wohnungen in Deutschland nach Raumordnungsregionen

##### 4.1 Wohnungen 2014 nach der Zahl der Räume \*)

Raumordnungsregion	Wohnungen in Wohn- und Nichtwohngebäuden										Darunter in Nichtwohngebäuden		
	davon mit ... Räumen								Räume insgesamt	Wohnfläche insgesamt	Wohnungen	Wohnfläche	
	zusammen	1	2	3	4	5	6	7 oder mehr					
								Wohnungen	Räume	1 000 m <sup>2</sup>	1 000 m <sup>2</sup>		
Anzahl										1 000 m <sup>2</sup>	Anzahl	1 000 m <sup>2</sup>	
0807 Nordschwarzwald	281 464	7 569	21 822	52 348	70 099	51 729	35 358	42 539	344 081	1 303 527	27 520	12 416	1 155
0808 Ostwürttemberg	204 992	3 362	10 181	30 235	51 951	43 312	30 385	35 566	287 434	1 008 537	20 520	8 018	785
0809 Schwarzwald-Baar-Heuberg	231 698	5 542	13 860	37 063	59 591	46 219	30 935	38 488	311 945	1 111 465	23 136	11 622	1 141
0810 Stuttgart	1 299 049	46 146	115 417	274 762	360 987	229 277	136 246	136 214	1 086 974	5 596 049	116 912	48 687	4 332
0811 Südlicher Oberrhein	499 620	20 117	42 732	93 440	130 805	91 330	57 001	64 195	517 552	2 225 329	48 206	21 929	2 094
0812 Unterer Neckar	568 470	28 520	60 086	128 549	136 804	88 353	58 005	68 153	552 285	2 423 635	52 789	20 874	1 845
0901 Allgäu	239 593	8 595	22 942	49 730	56 016	42 586	28 264	31 460	254 826	1 065 073	22 986	13 782	1 355
0902 Augsburg	415 085	12 916	30 068	78 436	95 539	73 728	57 479	66 919	542 756	1 946 786	40 270	12 419	1 170
0903 Bayerischer Untermain	177 640	2 953	10 698	29 647	45 095	35 397	24 831	29 019	235 995	855 636	18 137	6 635	636
0904 Donau-Iller (BY)	217 235	5 009	15 304	33 147	43 555	42 528	35 990	41 702	336 652	1 074 510	22 439	9 229	940
0905 Donau-Wald	313 604	9 973	20 298	46 020	61 557	56 111	47 914	71 731	597 445	1 600 341	33 848	12 823	1 266
0906 Industrieregion Mittelfranken	667 631	29 066	59 938	150 122	179 644	104 888	70 580	73 393	591 506	2 857 310	59 776	18 335	1 580
0907 Ingolstadt	214 215	6 420	16 580	32 967	40 553	41 020	34 461	42 214	346 166	1 058 725	22 714	6 547	605
0908 Landshut	192 555	4 588	11 456	25 773	33 318	33 893	32 455	51 072	428 755	1 031 041	21 697	7 360	727
0909 Main-Rhön	209 409	2 508	9 569	32 659	49 771	41 046	31 218	42 638	351 149	1 062 394	21 885	7 563	735
0910 München	1 403 286	117 520	206 562	332 648	313 658	184 992	120 582	127 324	1 030 544	5 462 216	119 741	39 998	3 374
0911 Oberfranken-Ost	247 629	8 610	15 690	44 060	59 569	45 041	32 659	42 000	347 051	1 178 656	23 786	10 160	938
0912 Oberfranken-West	289 459	7 661	16 372	44 852	64 292	56 456	42 476	57 350	475 716	1 444 981	29 601	11 157	1 079
0913 Oberland	215 877	8 101	23 025	44 432	47 861	35 716	26 050	30 692	251 899	965 670	21 292	13 141	1 199
0914 Oberpfalz-Nord	244 013	3 169	12 246	36 531	56 368	51 509	38 026	46 164	381 639	1 230 066	25 373	9 226	909
0915 Regensburg	337 378	16 092	23 047	53 361	68 537	62 925	48 281	65 135	540 177	1 640 905	34 832	10 820	1 032
0916 Südosoberbayern	381 713	11 463	34 009	71 580	82 414	65 531	49 471	67 245	557 831	1 806 189	39 148	19 296	1 913
0917 Westmittelfranken	190 618	3 247	8 880	25 875	41 747	37 989	29 397	43 483	363 763	995 710	20 569	7 854	750
0918 Würzburg	253 285	11 108	19 169	44 325	58 367	44 285	33 092	42 939	350 548	1 186 414	24 826	8 571	794
1001 Saar	509 176	9 407	27 622	81 523	118 290	92 833	78 951	100 550	817 839	2 538 090	52 844	17 824	1 660
1101 Berlin	1 891 798	75 099	337 619	628 794	514 337	217 026	72 791	46 132	368 553	6 584 496	138 124	28 814	2 387
1201 Havelland-Fläming	388 810	8 823	40 120	96 493	111 175	68 674	36 894	26 631	211 591	1 599 567	33 154	8 272	693
1202 Lausitz-Spreewald	324 266	7 163	26 485	75 069	97 636	59 225	33 679	25 009	196 452	1 370 535	26 763	8 768	719
1203 Oderland-Spree	223 812	4 951	20 710	49 704	67 366	43 517	22 526	15 038	117 781	935 469	18 791	4 375	355
1204 Prignitz-Oberhavel	200 472	3 983	19 352	45 727	56 347	38 837	20 649	15 577	123 353	846 688	17 374	5 871	471
1205 Uckermark-Barnim	156 419	4 657	20 086	38 178	39 969	27 722	15 384	10 423	82 601	632 754	13 285	3 337	273
1301 Mecklenburgische Seenplatte	147 202	4 096	15 132	36 612	43 449	25 496	13 339	9 078	71 336	596 842	11 735	4 138	325
1302 Mittleres Mecklenburg/Rostock	229 581	11 100	35 710	65 850	56 578	32 684	16 084	11 575	91 160	857 466	17 426	5 249	419
1303 Vorpommern	263 438	9 960	32 150	68 192	69 743	44 119	22 896	16 378	129 104	1 044 883	20 781	7 497	577
1304 Westmecklenburg	250 306	7 522	33 285	60 821	61 405	43 258	24 847	19 168	152 190	1 019 737	20 707	7 713	623
1401 Oberes Elbtal/Osterzgebirge	567 145	23 351	62 390	162 546	172 826	79 839	38 394	27 799	220 324	2 176 956	41 866	15 395	1 204
1402 Oberlausitz-Niederschlesien	317 494	5 421	26 231	78 785	94 620	53 186	33 317	25 934	204 182	1 342 732	25 560	11 182	913
1403 Südsachsen	866 921	23 710	88 936	251 339	260 370	127 730	65 402	49 434	389 951	3 418 092	64 045	31 286	2 468
1404 Westsachsen	582 336	20 342	66 075	170 413	176 406	82 254	38 272	28 574	225 783	2 236 040	43 679	15 083	1 191
1501 Altmark	110 852	1 884	8 481	22 373	31 521	21 379	12 919	12 295	99 320	495 778	9 860	3 642	313
1502 Anhalt-Bitterfeld-Wittenberg	218 917	4 916	18 800	50 506	69 200	39 458	20 586	15 451	122 014	913 654	17 573	5 878	471
1503 Halle/S.	428 988	14 740	41 999	107 897	129 250	70 317	37 414	27 371	216 065	1 731 563	33 235	11 779	958
1504 Magdeburg	526 918	11 450	47 841	138 564	159 484	90 607	44 035	34 937	277 150	2 155 155	42 122	13 890	1 123
1601 Mittelthüringen	359 447	8 436	33 599	86 441	105 331	61 043	34 681	29 916	237 901	1 507 483	28 647	12 605	1 020
1602 Nordthüringen	187 739	3 445	13 689	37 602	47 854	34 954	24 276	25 919	207 866	863 337	16 566	6 404	565
1603 Ostthüringen	386 449	14 387	36 410	93 974	111 527	63 340	35 871	30 940	247 522	1 594 685	30 062	13 648	1 084
1604 Südthüringen	236 618	3 295	12 769	46 354	67 054	44 746	30 200	32 200	258 944	1 099 985	20 346	8 937	742
Deutschland	41 221 210	1 334 155	3 776 585	8 983 821	10 526 137	7 001 158	4 532 361	5 066 993	41 163 064	181 306 356	3 769 376	1 387 177	123 839

\*) Fortschreibung basierend auf den endgültigen Ergebnissen der Gebäude- und Wohnungszählung 2011, einschließlich Wohnheime.

#### 4 Bestand an Wohngebäuden und Wohnungen in Deutschland nach Raumordnungsregionen

##### 4.2 Wohngebäude 2014 nach Gebäudearten \*)

Raumordnungsregion	Wohngebäude													
	zusammen			davon										
				mit 1 Wohnung		mit 2 Wohnungen			mit 3 oder mehr Wohnungen			Wohnheime		
	Gebäude	Wohnfläche	Wohnungen	Gebäude/Wohnungen	Wohnfläche	Gebäude	Wohnfläche	Wohnungen	Gebäude	Wohnfläche	Wohnungen	Gebäude	Wohnfläche	Wohnungen
Anzahl	1 000 m <sup>2</sup>	Anzahl		1 000 m <sup>2</sup>	Anzahl	1 000 m <sup>2</sup>	Anzahl		1 000 m <sup>2</sup>	Anzahl		1 000 m <sup>2</sup>	Anzahl	
0101 Schleswig-Holstein Mitte	181 499	31 782	360 369	138 738	16 526	17 056	3 186	34 112	25 484	11 921	183 688	221	149	3 831
0102 Schleswig-Holstein Nord	144 602	22 395	229 055	115 401	13 983	15 421	2 941	30 842	13 677	5 396	81 473	103	75	1 339
0103 Schleswig-Holstein Ost	106 282	18 350	219 280	77 909	8 926	11 072	1 966	22 144	17 210	7 396	118 129	91	61	1 098
0104 Schleswig-Holstein Süd	273 804	44 843	459 302	220 925	27 236	26 187	4 973	52 374	26 550	12 507	183 637	142	127	2 366
0105 Schleswig-Holstein Süd-West	90 481	12 917	127 270	75 620	9 064	8 259	1 534	16 518	6 541	2 283	34 515	61	37	617
0201 Hamburg	246 090	68 559	903 887	146 279	17 772	19 631	3 605	39 262	79 740	46 776	708 756	440	407	9 590
0301 Braunschweig	285 758	54 170	567 823	199 396	26 277	41 516	8 150	83 032	44 543	19 484	279 299	303	259	6 096
0302 Bremen-Umland	165 406	26 637	240 299	129 430	17 052	23 743	4 889	47 486	12 126	4 627	62 272	107	69	1 111
0303 Bremerhaven	117 289	19 401	202 739	91 446	11 255	12 601	2 419	25 202	13 172	5 694	85 315	70	34	776
0304 Emsland	139 527	22 553	184 155	116 415	16 240	16 459	3 556	32 918	6 522	2 661	33 493	131	96	1 329
0305 Göttingen	141 956	26 309	270 320	89 629	12 046	31 567	6 137	63 134	20 496	7 965	112 836	264	161	4 721
0306 Hamburg-Umland-Süd	191 491	30 118	276 266	155 063	20 015	23 102	4 691	46 204	13 200	5 339	73 744	126	72	1 255
0307 Hannover	304 994	65 166	702 883	200 519	26 941	48 088	9 494	96 176	56 097	28 413	398 335	290	319	7 853
0308 Hildesheim	113 646	21 069	212 912	74 838	9 933	21 866	4 221	43 732	16 850	6 833	92 851	92	81	1 491
0309 Lüneburg	96 896	15 968	154 720	73 789	9 547	13 743	2 725	27 486	9 265	3 638	52 414	99	58	1 031
0310 Oldenburg	171 913	28 137	255 298	136 754	18 404	21 966	4 507	43 932	13 024	5 063	71 829	169	164	2 783
0311 Osnabrück	163 497	30 632	283 465	110 447	15 751	32 901	6 922	65 802	19 901	7 797	104 390	248	163	2 826
0312 Ost-Friesland	222 572	32 140	312 121	185 151	22 422	21 366	3 953	42 732	15 892	5 670	82 696	163	95	1 542
0313 Südheide	98 600	15 828	149 516	75 404	9 661	14 475	2 872	28 950	8 654	3 257	44 583	67	38	579
0401 Bremen	116 777	22 769	281 162	78 424	9 428	11 982	2 014	23 964	26 257	11 193	174 469	114	134	4 305
0501 Aachen	333 492	56 578	585 891	248 498	31 523	41 766	7 812	83 532	42 852	16 918	245 833	376	324	8 028
0502 Arnsberg	149 373	26 827	259 851	94 522	12 787	35 480	6 994	70 960	19 267	6 959	92 979	104	86	1 390
0503 Bielefeld	383 299	71 950	735 852	232 791	31 173	89 644	17 262	179 288	60 433	23 159	316 717	431	356	7 056
0504 Bochum/Hagen	265 855	61 952	741 638	127 419	16 555	52 597	9 745	105 194	85 520	35 293	501 736	319	358	7 289
0505 Bonn	218 357	41 092	427 558	154 112	20 424	28 488	5 439	56 976	35 474	14 948	208 813	283	281	7 657
0506 Dortmund	222 713	47 861	575 490	124 235	15 396	36 267	6 618	72 534	61 942	25 616	373 800	269	230	4 921
0507 Duisburg/Essex	437 346	92 264	1 091 656	254 378	32 005	61 790	11 313	123 580	120 784	48 611	707 592	394	335	6 106
0508 Düsseldorf	559 646	126 420	1 472 054	338 110	43 793	73 799	13 549	147 598	147 118	68 469	974 884	619	609	11 462
0509 Emscher-Lippe	195 380	41 348	495 664	103 608	12 455	34 487	6 173	68 974	57 097	22 545	320 629	188	175	2 453
0510 Köln	428 842	94 139	1 079 332	272 175	35 318	59 255	11 121	118 510	96 922	47 164	678 293	490	535	10 354
0511 Münster	405 477	72 026	700 090	285 599	38 307	73 517	14 592	147 034	45 871	18 624	256 893	490	502	10 564
0512 Paderborn	111 360	20 573	197 905	72 584	10 029	24 157	4 876	48 314	14 495	5 548	74 480	124	120	2 527
0513 Siegen	109 601	19 433	190 715	66 311	8 845	30 895	6 028	61 790	12 287	4 444	60 481	108	116	2 133
0601 Mittelhessen	278 225	49 925	474 893	184 497	24 959	63 292	13 021	126 584	29 939	11 540	155 300	497	405	8 512
0602 Nordhessen	230 915	41 942	418 254	147 610	19 492	52 983	10 497	105 966	29 591	11 490	156 812	731	462	7 866
0603 Osthessen	90 455	16 551	156 943	53 495	7 238	25 662	5 265	51 324	11 106	3 929	49 975	192	118	2 149
0604 Rhein-Main	524 174	120 665	1 333 320	309 819	42 181	94 680	18 706	189 360	118 172	58 547	811 313	1 503	1 231	22 828
0605 Starkenburg	246 440	47 696	482 542	152 498	20 416	55 521	10 932	111 042	37 940	15 973	212 274	481	375	6 728
0701 Mittelrhein-Westerwald	380 423	64 067	598 510	275 620	36 517	64 073	12 688	128 146	40 496	14 659	190 443	234	202	4 301
0702 Rheinhessen-Nahe	223 568	41 355	418 139	162 253	21 518	32 748	6 558	65 496	28 303	13 010	184 229	264	268	6 161
0703 Rheinpfalz	228 644	42 487	416 938	168 941	22 443	30 963	6 229	61 926	28 501	13 669	183 229	239	146	2 842
0704 Trier	165 316	27 962	258 959	123 214	16 500	25 864	5 235	51 728	16 121	6 131	80 726	117	96	3 291
0705 Westpfalz	165 247	29 240	271 664	117 145	16 108	30 916	6 294	61 832	17 041	6 739	90 167	145	99	2 520
0801 Bodensee-Oberschwaben	146 031	27 678	274 170	94 577	12 622	29 286	5 795	58 572	22 001	9 118	118 366	167	142	2 655
0802 Donau-Iller (BW)	127 023	22 888	223 418	87 754	11 604	24 541	4 849	49 082	14 562	6 295	83 203	166	139	3 379
0803 Franken	222 912	40 213	394 892	146 692	19 402	48 137	9 294	96 274	27 861	11 346	148 498	222	170	3 428
0804 Hochrhein-Bodensee	140 729	30 227	312 122	82 396	11 292	29 603	5 904	59 206	28 542	12 834	167 034	188	197	3 486
0805 Mittlerer Oberrhein	217 582	46 350	475 534	129 344	17 783	46 690	9 240	93 380	41 299	19 029	246 073	249	298	6 737
0806 Neckar-Alb	174 521	30 444	306 624	122 172	15 482	30 904	5 880	61 808	21 182	8 903	119 278	263	180	3 366

\*) Fortschreibung basierend auf den endgültigen Ergebnissen der Gebäude- und Wohnungszählung 2011.

4 Bestand an Wohngebäuden und Wohnungen in Deutschland nach Raumordnungsregionen  
 4.2 Wohngebäude 2014 nach Gebäudearten \*)

Raumordnungsregion	Wohngebäude													
	zusammen			davon										
				mit 1 Wohnung		mit 2 Wohnungen			mit 3 oder mehr Wohnungen			Wohnheime		
	Gebäude	Wohnfläche	Wohnungen	Gebäude/Wohnungen	Wohnfläche	Gebäude	Wohnfläche	Wohnungen	Gebäude	Wohnfläche	Wohnungen	Gebäude	Wohnfläche	Wohnungen
Anzahl	1 000 m <sup>2</sup>	Anzahl		1 000 m <sup>2</sup>	Anzahl	1 000 m <sup>2</sup>	Anzahl		1 000 m <sup>2</sup>	Anzahl		1 000 m <sup>2</sup>	Anzahl	
0807 Nordschwarzwald	139 698	26 365	269 048	86 818	11 460	31 444	5 987	62 888	21 302	8 788	116 609	134	130	2 733
0808 Ostwürttemberg	113 129	19 734	196 974	72 679	9 349	27 830	5 299	55 660	12 511	5 000	66 677	109	87	1 958
0809 Schwarzwald-Baar-Heuberg	119 127	21 995	220 076	74 580	9 813	27 568	5 311	55 136	16 873	6 780	88 115	106	91	2 245
0810 Stuttgart	524 318	112 580	1 250 362	295 262	38 483	105 295	19 374	210 590	122 974	53 971	726 695	787	753	17 815
0811 Südlicher Oberrhein	214 806	46 112	477 691	118 829	16 273	52 349	10 538	104 698	43 331	18 890	245 123	297	411	9 041
0812 Unterer Neckar	232 254	50 945	547 596	136 249	18 706	47 395	9 326	94 790	48 220	22 473	305 001	390	441	11 556
0901 Allgäu	109 017	21 631	225 811	68 508	9 131	20 714	4 072	41 428	19 680	8 352	114 354	115	76	1 521
0902 Augsburg	205 430	39 100	402 666	148 491	19 639	30 483	6 071	60 966	26 261	13 201	188 358	195	189	4 851
0903 Bayerischer Untermain	95 157	17 501	171 005	55 559	7 428	26 411	5 201	52 822	13 136	4 822	61 742	51	49	882
0904 Donau-Ilter (BY)	126 833	21 499	208 006	95 912	12 466	18 519	3 631	37 038	12 304	5 320	73 357	98	83	1 699
0905 Donau-Wald	187 963	32 582	300 781	134 442	18 473	37 480	7 749	74 960	15 875	6 217	87 751	166	143	3 628
0906 Industrieregion Mittelfranken	267 488	58 196	649 296	175 183	23 025	40 160	7 782	80 320	51 802	26 931	382 485	343	457	11 308
0907 Ingolstadt	125 051	22 109	207 668	91 267	12 509	22 123	4 603	44 246	11 548	4 886	69 561	113	111	2 594
0908 Landshut	122 726	20 970	185 195	95 995	13 388	18 107	3 808	36 214	8 539	3 713	51 250	85	62	1 736
0909 Main-Rhön	120 002	21 150	201 846	78 320	10 353	28 797	5 783	57 594	12 796	4 938	64 578	89	76	1 354
0910 München	456 203	116 367	1 363 288	295 334	40 911	60 186	11 988	120 372	100 159	62 731	924 381	524	736	23 201
0911 Oberfranken-Ost	128 600	22 848	237 469	83 584	10 770	26 974	5 124	53 948	17 894	6 822	96 334	148	132	3 603
0912 Oberfranken-West	158 362	28 523	278 302	102 054	13 642	36 533	7 305	73 066	19 626	7 398	98 716	149	177	4 466
0913 Oberland	104 040	20 093	202 736	66 004	9 103	20 234	4 009	40 468	17 680	6 884	94 337	122	97	1 927
0914 Oberpfalz-Nord	139 109	24 465	234 787	87 444	11 642	36 378	7 277	72 756	15 177	5 456	73 035	110	91	1 552
0915 Regensburg	184 265	33 800	326 558	128 795	17 770	36 040	7 471	72 080	19 287	8 365	118 361	143	194	7 322
0916 Südostoberbayern	197 579	37 235	362 417	134 820	18 721	36 368	7 363	72 736	26 243	10 997	151 754	148	154	3 107
0917 Westmittelfranken	115 874	19 818	182 764	79 704	10 704	25 415	5 186	50 830	10 651	3 844	50 481	104	84	1 749
0918 Würzburg	127 179	24 031	244 714	79 635	10 622	30 422	6 068	60 844	16 934	7 171	98 994	188	170	5 241
1001 Saar	302 192	51 185	491 352	209 054	27 555	64 001	12 373	128 002	29 016	11 131	151 186	121	126	3 110
1101 Berlin	318 204	135 737	1 862 984	163 457	19 786	17 035	3 269	34 070	137 126	111 747	1 644 841	586	936	20 616
1201 Havelland-Fläming	186 271	32 462	380 538	141 823	16 429	17 490	3 174	34 980	26 862	12 734	201 013	96	124	2 722
1202 Lausitz-Spreewald	157 447	26 043	315 498	116 549	12 977	19 917	3 432	39 834	20 899	9 528	155 838	82	106	3 277
1203 Oderland-Spree	114 695	18 436	219 437	90 446	10 048	10 186	1 774	20 372	13 997	6 560	107 212	66	54	1 407
1204 Prignitz-Oberhavel	109 442	16 903	194 601	85 267	9 596	10 840	1 900	21 680	13 302	5 392	87 360	33	16	294
1205 Uckermark-Barnim	80 626	13 011	153 082	63 094	7 084	7 150	1 265	14 300	10 337	4 643	75 202	45	19	486
1301 Mecklenburgische Seenplatte	64 882	11 410	143 064	48 120	5 393	6 256	1 090	12 512	10 477	4 910	82 072	29	17	360
1302 Mittleres Mecklenburg/Rostock	81 960	17 007	224 332	57 822	6 691	7 495	1 322	14 990	16 602	8 945	149 944	41	50	1 576
1303 Vorpommern	120 200	20 205	255 941	90 547	9 900	11 307	1 899	22 614	18 253	8 331	141 065	93	75	1 715
1304 Westmecklenburg	118 354	20 083	242 593	87 712	10 085	12 475	2 220	24 950	18 133	7 748	129 186	34	30	745
1401 Oberes Elbtal/Osterzgebirge	170 966	40 663	551 750	98 022	11 041	24 817	4 190	49 634	48 000	25 202	397 253	127	229	6 841
1402 Oberlausitz-Niederschlesien	143 688	24 648	306 312	96 602	10 504	23 498	3 876	46 996	23 533	10 213	161 506	55	54	1 208
1403 Südsachsen	316 817	61 578	835 635	174 572	18 553	62 770	9 848	125 540	79 335	33 032	531 061	140	144	4 462
1404 Westsachsen	179 996	42 488	567 253	113 562	12 816	19 861	3 371	39 722	46 474	26 077	407 785	99	224	6 184
1501 Altmark	60 614	9 548	107 210	46 075	5 281	7 190	1 326	14 380	7 328	2 934	46 607	21	7	148
1502 Anhalt-Bitterfeld-Wittenberg	104 623	17 102	213 039	75 031	8 078	13 409	2 234	26 818	16 114	6 748	110 089	69	42	1 101
1503 Halle/S.	173 614	32 277	417 209	117 798	12 746	22 151	3 735	44 302	33 565	15 700	252 541	100	96	2 568
1504 Magdeburg	230 679	40 998	513 028	161 791	17 918	28 313	4 845	56 626	40 427	18 049	290 305	148	187	4 306
1601 Mittelthüringen	145 063	27 628	346 842	95 342	10 790	22 054	3 747	44 108	27 533	12 921	203 740	134	170	3 652
1602 Nordthüringen	101 459	16 001	181 335	73 192	8 343	16 788	2 978	33 576	11 449	4 658	74 150	30	22	417
1603 Ostthüringen	155 267	28 978	372 801	96 765	10 711	27 116	4 511	54 232	31 291	13 634	219 136	95	122	2 668
1604 Südthüringen	120 743	19 604	227 681	78 950	8 971	26 847	4 537	53 694	14 902	6 060	94 410	44	36	627
Deutschland	18 628 038	3 645 537	39 834 033	12 391 007	1 588 325	3 083 197	591 908	6 166 394	3 133 678	1 446 271	20 850 325	20 156	19 034	426 307

\*) Fortschreibung basierend auf den endgültigen Ergebnissen der Gebäude- und Wohnungszählung 2011.

## Aufstellung der Raumordnungsregionen ab 2011

<b>0101 Schleswig-Holstein Mitte</b> 01002 Kiel, Landeshauptstadt 01004 Neumünster, Stadt 01057 Plön 01058 Rendsburg-Eckernförde	<b>0312 Ost-Friesland</b> 03402 Emden, Stadt 03405 Wilhelmshaven, Stadt 03452 Aurich 03455 Friesland 03457 Leer 03462 Wittmund	<b>0513 Siegen</b> 05966 Olpe 05970 Siegen-Wittgenstein	<b>0801 Bodensee-Oberschwaben</b> 08435 Bodenseekreis 08436 Ravensburg 08437 Sigmaringen
<b>0102 Schleswig-Holstein Nord</b> 01001 Flensburg, Stadt 01054 Nordfriesland 01059 Schleswig-Flensburg	<b>0313 Südeide</b> 03351 Celle 03358 Soltau-Fallingbostal	<b>0601 Mittelhessen</b> 06531 Gießen 06532 Lahn-Dill-Kreis 06533 Limburg-Weilburg 06534 Marburg-Biedenkopf 06535 Vogelsbergkreis	<b>0802 Donau-Iller (BW)</b> 08421 Ulm 08425 Alb-Donau-Kreis 08426 Biberach
<b>0103 Schleswig-Holstein Ost</b> 01003 Lübeck, Hansestadt 01055 Ostholstein	<b>0401 Bremen</b> 04011 Bremen, Stadt	<b>0602 Nordhessen</b> 06611 Kassel, documenta-Stadt 06633 Kassel 06634 Schwalm-Eder-Kreis 06635 Waldeck-Frankenberg 06636 Werra-Meißner-Kreis	<b>0803 Franken</b> 08121 Heilbronn 08125 Heilbronn 08126 Hohenlohekreis 08127 Schwäbisch Hall 08128 Main-Tauber-Kreis
<b>0104 Schleswig-Holstein Süd</b> 01053 Herzogtum Lauenburg 01056 Pinneberg 01060 Segeberg 01062 Stormarn	<b>0501 Aachen</b> 05334 Städteregion Aachen 05358 Düren 05366 Euskirchen 05370 Heinsberg	<b>0603 Osthessen</b> 06631 Fulda 06632 Hersfeld-Rotenburg	<b>0804 Hochrhein-Bodensee</b> 08335 Konstanz 08336 Lörrach 08337 Waldshut
<b>0105 Schleswig-Holstein Süd-West</b> 01051 Dithmarschen 01061 Steinburg	<b>0502 Arnsberg</b> 05958 Hochsauerlandkreis 05974 Soest	<b>0604 Rhein-Main</b> 06412 Frankfurt am Main, Stadt 06413 Offenbach am Main, Stadt 06414 Wiesbaden, Landeshauptstadt 06434 Hochtaunuskreis 06435 Main-Kinzig-Kreis 06436 Main-Taunus-Kreis 06438 Offenbach 06439 Rheingau-Taunus-Kreis 06440 Wetteraukreis	<b>0805 Mittlerer Oberrhein</b> 08211 Baden-Baden 08212 Karlsruhe 08215 Karlsruhe 08216 Rastatt
<b>0201 Hamburg</b> 02000 Hamburg, Freie und Hansestadt	<b>0503 Bielefeld</b> 05711 Bielefeld, Stadt 05754 Gütersloh 05758 Herford 05766 Lippe 05770 Minden-Lübbecke	<b>0605 Starkenburg</b> 06411 Darmstadt, Wissenschaftsstadt 06431 Bergstraße 06432 Darmstadt-Dieburg 06433 Groß-Gerau 06437 Odenwaldkreis	<b>0806 Neckar-Alb</b> 08415 Reutlingen 08416 Tübingen 08417 Zollernalbkreis
<b>0301 Braunschweig</b> 03101 Braunschweig, Stadt 03102 Salzgitter, Stadt 03103 Wolfsburg, Stadt 03151 Gifhorn 03153 Goslar 03154 Helmstedt 03157 Peine 03158 Wolfenbüttel	<b>0504 Bochum/Hagen</b> 05911 Bochum, Stadt 05914 Hagen, Stadt 05916 Herne, Stadt 05954 Ennepe-Ruhr-Kreis 05962 Märkischer Kreis	<b>0701 Mittelrhein-Westerwald</b> 07111 Koblenz, kreisfreie Stadt 07131 Ahrweiler 07132 Altenkirchen (Westerwald) 07135 Cochem-Zell 07137 Mayen-Koblenz 07138 Neuwied 07140 Rhein-Hunsrück-Kreis 07141 Rhein-Lahn-Kreis 07143 Westerwaldkreis	<b>0807 Nordschwarzwald</b> 08231 Pforzheim 08235 Calw 08236 Enzkreis 08237 Freudenstadt
<b>0302 Bremen-Umland</b> 03251 Diepholz 03356 Osterholz 03361 Verden 03401 Delmenhorst, Stadt	<b>0505 Bonn</b> 05314 Bonn, Stadt 05382 Rhein-Sieg-Kreis		<b>0808 Ostwürttemberg</b> 08135 Heidenheim 08136 Ostalbkreis
<b>0303 Bremerhaven</b> 03352 Cuxhaven 03461 Wesermarsch 04012 Bremerhaven, Stadt	<b>0506 Dortmund</b> 05913 Dortmund, Stadt 05915 Hamm, Stadt 05978 Unna		<b>0809 Schwarzwald-Baar-Heuberg</b> 08325 Rottweil 08326 Schwarzwald-Baar-Kreis 08327 Tuttlingen
<b>0304 Emsland</b> 03454 Emsland 03456 Grafschaft Bentheim	<b>0507 Duisburg/Essen</b> 05112 Duisburg, Stadt 05113 Essen, Stadt 05117 Mülheim an der Ruhr, Stadt 05119 Oberhausen, Stadt 05154 Kleve 05170 Wesel 508 Düsseldorf 05111 Düsseldorf, Stadt 05114 Krefeld, Stadt 05116 Mönchengladbach, Stadt 05120 Remscheid, Stadt 05122 Solingen, Stadt 05124 Wuppertal, Stadt 05158 Mettmann 05162 Rhein-Kreis Neuss 05166 Viersen	<b>0702 Rheinhessen-Nahe</b> 07133 Bad Kreuznach 07134 Birkenfeld 07315 Mainz, kreisfreie Stadt 07319 Worms, kreisfreie Stadt 07331 Alzey-Worms 07339 Mainz-Bingen	<b>0810 Stuttgart</b> 08111 Stuttgart 08115 Böblingen 08116 Esslingen 08117 Göppingen 08118 Ludwigsburg 08119 Rems-Murr-Kreis
<b>0305 Göttingen</b> 03152 Göttingen 03155 Northeim 03156 Osterode am Harz 03255 Holzminden	<b>0508 Hamburg-Umland-Süd</b> 03353 Harburg 03357 Rotenburg (Wümme) 03359 Stade	<b>0703 Rheinpfalz</b> 07311 Frankenthal (Pfalz), kreisfreie Stadt 07313 Landau in der Pfalz, kreisfreie Stadt 07314 Ludwigshafen am Rhein, kreisfreie Stadt 07316 Neustadt an der Weinstraße, kreisfreie Stadt 07318 Speyer, kreisfreie Stadt 07332 Bad Dürkheim 07334 Germersheim 07337 Südliche Weinstraße 07338 Rhein-Pfalz-Kreis	<b>0811 Südlicher Oberrhein</b> 08311 Freiburg im Breisgau 08315 Breisgau-Hochschwarzwald 08316 Emmendingen 08317 Ortenaukreis
<b>0306 Emsland</b> 03454 Emsland 03456 Grafschaft Bentheim	<b>0307 Hannover</b> 03241 Region Hannover 03256 Nienburg (Weser) 03257 Schaumburg	<b>0509 Emscher-Lippe</b> 05512 Bottrop, Stadt 05513 Gelsenkirchen, Stadt 05562 Recklinghausen	<b>0812 Unterer Neckar</b> 08221 Heidelberg 08222 Mannheim 08225 Neckar-Odenwald-Kreis 08226 Rhein-Neckar-Kreis
<b>0308 Hildesheim</b> 03252 Hameln-Pyrmont 03254 Hildesheim	<b>0510 Köln</b> 05315 Köln, Stadt 05316 Leverkusen, Stadt 05362 Rhein-Erft-Kreis 05374 Oberbergischer Kreis 05378 Rheinisch-Bergischer Kreis	<b>0704 Trier</b> 07211 Trier, Stadt 07231 Berncastel-Wittlich 07232 Eifelkreis Bitburg-Prüm 07233 Vulkaneifel 07235 Trier-Saarburg	<b>0901 Allgäu</b> 09762 Kaufbeuren, Stadt 09763 Kempten (Allgäu), Stadt 09776 Lindau (Bodensee) 09777 Ostallgäu 09780 Oberallgäu
<b>0309 Lüneburg</b> 03354 Lüchow-Dannenberg 03355 Lüneburg 03360 Uelzen	<b>0511 Münster</b> 05515 Münster, Stadt 05554 Borken 05558 Coesfeld 05566 Steinfurt 05570 Warendorf	<b>0705 Westpfalz</b> 07312 Kaiserslautern, kreisfreie Stadt 07317 Pirmasens, kreisfreie Stadt 07320 Zweibrücken, kreisfreie Stadt 07333 Donnersbergkreis 07335 Kaiserslautern 07336 Kusel 07340 Südwestpfalz	<b>0902 Augsburg</b> 09761 Augsburg, Stadt 09771 Aichach-Friedberg 09772 Augsburg 09773 Dillingen a.d. Donau 09779 Donau-Ries
<b>0310 Oldenburg</b> 03403 Oldenburg (Oldenburg), Stadt 03451 Ammerland 03453 Cloppenburg 03458 Oldenburg	<b>0512 Paderborn</b> 05762 Höxter 05774 Paderborn		<b>0903 Bayerischer Untermain</b> 09661 Aschaffenburg, Stadt 09671 Aschaffenburg 09676 Miltenberg
<b>0311 Osnabrück</b> 03404 Osnabrück, Stadt 03459 Osnabrück 03460 Vechta			

## Aufstellung der Raumordnungsregionen ab 2011

<b>0904 Donau-Iller (BY)</b> 09764 Memmingen, Stadt 09774 Günzburg 09775 Neu-Ulm 09778 Unterallgäu	<b>0915 Regensburg</b> 09273 Kelheim 09362 Regensburg, Stadt 09372 Cham 09373 Neumarkt i.d.OPf. 09375 Regensburg	<b>1401 Oberes Elbtal/Osterzgebirge</b> 14612 Dresden, Stadt 14627 Meißen 14628 Sächsische Schweiz-Osterzgebirge
<b>0905 Donau-Wald</b> 09262 Passau, Stadt 09263 Straubing, Stadt 09271 Deggendorf 09272 Freyung-Grafenau 09275 Passau 09276 Regen 09278 Straubing-Bogen	<b>0916 Südostoberbayern</b> 09163 Rosenheim, Stadt 09171 Altötting 09172 Berchtesgadener Land 09183 Mühldorf a.Inn 09187 Rosenheim 09189 Traunstein	<b>1402 Oberlausitz-Niederschlesien</b> 14625 Bautzen 14626 Görlitz
<b>0906 Industrieregion Mittelfranken</b> 09562 Erlangen, Stadt 09563 Fürth, Stadt 09564 Nürnberg, Stadt 09565 Schwabach, Stadt 09572 Erlangen-Höchstadt 09573 Fürth 09574 Nürnberger Land 09576 Roth	<b>0917 Westmittelfranken</b> 09561 Ansbach, Stadt 09571 Ansbach 09575 Neustadt a.d.Aisch-Bad Windsheim 09577 Weißenburg-Gunzenhausen	<b>1403 Südsachsen</b> 14511 Chemnitz, Stadt 14521 Erzgebirgskreis 14522 Mittelsachsen 14523 Vogtlandkreis 14524 Zwickau
<b>0907 Ingolstadt</b> 09161 Ingolstadt, Stadt 09176 Eichstätt 09185 Neuburg-Schrobenhausen 09186 Pfaffenhofen a.d.Ilm	<b>0918 Würzburg</b> 09663 Würzburg, Stadt 09675 Kitzingen 09677 Main-Spessart 09679 Würzburg	<b>1404 Westsachsen</b> 14713 Leipzig, Stadt 14729 Leipzig 14730 Nordsachsen
<b>0908 Landshut</b> 09261 Landshut, Stadt 09274 Landshut 09277 Rottal-Inn 09279 Dingolfing-Landau	<b>1001 Saar</b> 10041 Regionalverband Saarbrücken 10042 Merzig-Wadern 10043 Neunkirchen 10044 Saarlouis 10045 Saarpfalz-Kreis 10046 St. Wendel	<b>1501 Altmark</b> 15081 Altmarkkreis Salzwedel 15090 Stendal
<b>0909 Main-Rhön</b> 09662 Schweinfurt, Stadt 09672 Bad Kissingen 09673 Rhön-Grabfeld 09674 Haßberge 09678 Schweinfurt	<b>1101 Berlin</b> 11000 Berlin, Stadt	<b>1502 Anhalt-Bitterfeld-Wittenberg</b> 15001 Dessau-Roßlau, Stadt 15082 Anhalt-Bitterfeld 15091 Wittenberg
<b>0910 München</b> 09162 München, Landeshauptstadt 09174 Dachau 09175 Ebersberg 09177 Erding 09178 Freising 09179 Fürstenfeldbruck 09181 Landsberg am Lech 09184 München 09188 Starnberg	<b>1201 Havelland-Fläming</b> 12051 Brandenburg an der Havel, Stadt 12054 Potsdam, Stadt 12063 Havelland 12069 Potsdam-Mittelmark 12072 Teltow-Fläming	<b>1503 Halle/S.</b> 15002 Halle (Saale), Stadt 15084 Burgenlandkreis 15087 Mansfeld-Südharz 15088 Saalekreis
<b>0911 Oberfranken-Ost</b> 09462 Bayreuth, Stadt 09464 Hof, Stadt 09472 Bayreuth 09475 Hof 09477 Kulmbach 09479 Wunsiedel i.Fichtelgebirge	<b>1202 Lausitz-Spreewald</b> 12052 Cottbus, Stadt 12061 Dahme-Spreewald 12062 Elbe-Elster 12066 Oberspreewald-Lausitz 12071 Spree-Neiße	<b>1504 Magdeburg</b> 15003 Magdeburg, Landeshauptstadt 15083 Börde 15085 Harz 15086 Jerichower Land 15089 Salzlandkreis
<b>0912 Oberfranken-West</b> 09461 Bamberg, Stadt 09463 Coburg, Stadt 09471 Bamberg 09473 Coburg 09474 Forchheim 09476 Kronach 09478 Lichtenfels	<b>1203 Oderland-Spree</b> 12053 Frankfurt (Oder), Stadt 12064 Märkisch-Oderland 12067 Oder-Spree	<b>1601 Mittelthüringen</b> 16051 Erfurt, Stadt 16055 Weimar, Stadt 16067 Gotha 16068 Sömmerda 16070 Ilm-Kreis 16071 Weimarer Land
<b>0913 Oberland</b> 09173 Bad Tölz-Wolfratshausen 09180 Garmisch-Partenkirchen 09182 Miesbach 09190 Weilheim-Schongau	<b>1204 Prignitz-Oberhavel</b> 12065 Oberhavel 12068 Ostprignitz-Ruppin 12070 Prignitz	<b>1602 Nordthüringen</b> 16061 Eichsfeld 16062 Nordhausen 16064 Unstrut-Hainich-Kreis 16065 Kyffhäuserkreis
<b>0914 Oberpfalz-Nord</b> 09361 Amberg, Stadt 09363 Weiden i.d.OPf., Stadt 09371 Amberg-Weizsach 09374 Neustadt a.d.Waldnaab 09376 Schwandorf 09377 Tirschenreuth	<b>1205 Uckermark-Barnim</b> 12060 Barnim 12073 Uckermark	<b>1603 Ostthüringen</b> 16052 Gera, Stadt 16053 Jena, Stadt 16073 Saalfeld-Rudolstadt 16074 Saale-Holzland-Kreis 16075 Saale-Orla-Kreis 16076 Greiz 16077 Altenburger Land
	<b>1301 Mecklenburgische Seenplatte</b> 13071 Mecklenburgische Seenplatte	<b>1604 Südthüringen</b> 16054 Suhl, Stadt 16056 Eisenach, Stadt 16063 Wartburgkreis 16066 Schmalkalden-Meiningen 16069 Hildburghausen
	<b>1302 Mittleres Mecklenburg/Rostock</b> 13003 Rostock 13072 Landkreis Rostock	
	<b>1303 Vorpommern</b> 13073 Vorpommern-Rügen 13075 Vorpommern-Greifswald	
	<b>1304 Westmecklenburg</b> 13004 Schwerin (kreisfreie Stadt) 13074 Nordwestmecklenburg 13076 Ludwigslust-Parchim	