



Der  
Bundeswahlleiter

# WAHL DER ABGEORDNETEN DES EUROPÄISCHEN PARLAMENTS AUS DER BUNDESREPUBLIK DEUTSCHLAND AM 25. MAI 2014

Die Wahlleiter/innen und  
ihre Stellvertreter/innen zur Europawahl

Informationen des Bundeswahlleiters



Der  
Bundeswahlleiter

**WAHL DER ABGEORDNETEN DES  
EUROPÄISCHEN PARLAMENTS  
AUS DER BUNDESREPUBLIK  
DEUTSCHLAND  
AM 25. MAI 2014**

Die Wahlleiter/innen und  
ihre Stellvertreter/innen zur Europawahl

Herausgeber:

Der Bundeswahlleiter  
Gustav-Stresemann-Ring 11  
65189 Wiesbaden

Stand: Mai 2014

## Inhalt

	Seite
Karte der Bundesrepublik Deutschland .....	4
Erläuterungen .....	5
 <b>Bundeshwahlleiter, Landeshwahlleiter/innen und ihre Stellvertreter/innen</b>	
Anschrift des Bundeshwahlleiters, der Landeshwahlleiter/innen und deren Stellvertreter/innen .....	8
 <b>Kreis- und Stadtwahlleiter/innen und ihre Stellvertreter/innen</b>	
Schleswig-Holstein .....	12
Hamburg .....	15
Niedersachsen .....	18
Bremen .....	25
Nordrhein-Westfalen .....	27
Hessen .....	45
Rheinland-Pfalz .....	50
Baden-Württemberg .....	*1
Bayern .....	7)
Saarland .....	-(
Berlin .....	96
Brandenburg .....	100
Mecklenburg-Vorpommern .....	104
Sachsen .....	107
Sachsen-Anhalt .....	111
Thüringen .....	114

# (Land-) Kreise und kreisfreie Städte

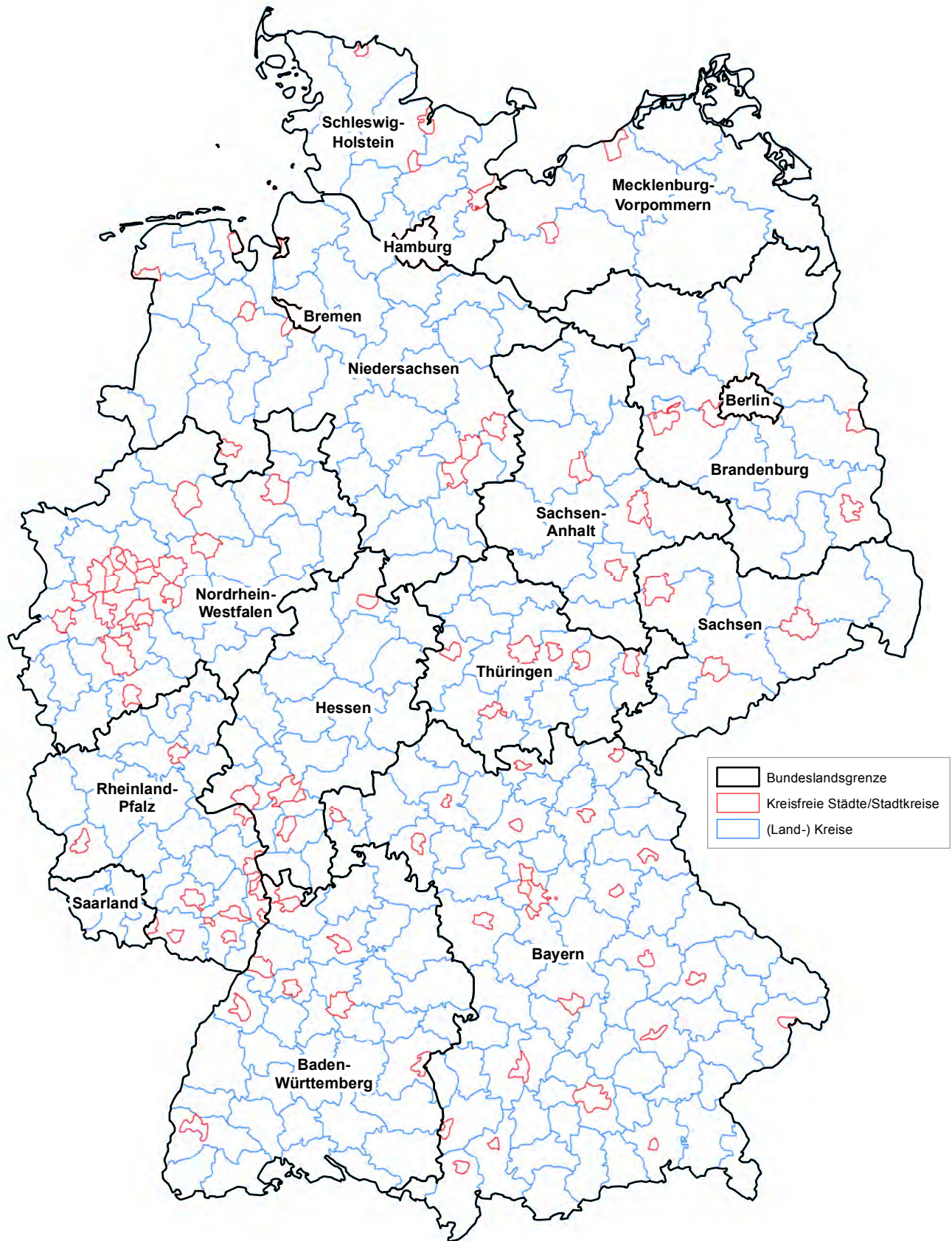

# Erläuterungen

## Räumliche Gliederung des Wahlgebiets bei der Europawahl in der Bundesrepublik Deutschland

Das Wahlgebiet ist bei der Europawahl das Gebiet der Bundesrepublik Deutschland (§ 3 Abs. 1 Europawahlgesetz – EuWG), das in Wahlbezirke eingeteilt ist. Wahlkreise – wie etwa bei der Bundestagswahl – gibt es bei der Europawahl nicht, da die Wahl nach den Grundsätzen der Verhältniswahl erfolgt, also keine Abgeordneten direkt im Wahlkreis gewählt werden. Stattdessen wird die Wahl auf den jeweils aktuellen Verwaltungsebenen der Landkreise und Städte organisiert, wobei diese Bezeichnungen je nach Bundesland voneinander abweichen.

Für die Europawahl 2014 wurden insgesamt 420 Kreis-, Stadt- und Bezirkswahlleiter ernannt. Sie sind zuständig für 295 Landkreise/Kreise und 104 kreisfreie Städte/Stadtkreise in den Flächenstaaten sowie für die 2 Stadtgemeinden Bremens und insgesamt 19 Bezirke der Stadtstaaten Berlin und Hamburg.

<b>Bundesland</b>	<b>Abkürzung</b>	<b>(Land-) Kreise</b>	<b>kreisfreie Städte</b>	<b>Bezirke</b>
Schleswig-Holstein	SH	11 Kreise	4 kreisfreie Städte	
Hamburg	HH			7 Bezirke
Niedersachsen	NI	38 Landkreise <sup>1</sup>	8 kreisfreie Städte	
Bremen	HB		2 Stadtgemeinden	
Nordrhein-Westfalen	NW	31 Kreise <sup>2</sup>	23 kreisfreie Städte <sup>3</sup>	
Hessen	HE	21 Landkreise	5 kreisfreie Städte	
Rheinland-Pfalz	RP	24 Landkreise	12 kreisfreie Städte	
Baden-Württemberg	BW	35 Landkreise	9 Stadtkreise	
Bayern	BY	71 Landkreise	25 kreisfreie Städte	
Saarland	SL	6 Landkreise <sup>4</sup>		
Berlin	BE			12 Bezirke
Brandenburg	BB	14 Landkreise	4 kreisfreie Städte	
Mecklenburg-Vorpommern	MV	6 Landkreise	2 kreisfreie Städte	
Sachsen	SN	10 Landkreise	3 kreisfreie Städte	
Sachsen-Anhalt	ST	11 Landkreise	3 kreisfreie Städte	
Thüringen	TH	17 Landkreise	6 kreisfreie Städte	

<sup>1</sup> Einschließlich Region Hannover.

<sup>2</sup> Einschließlich Städteregion Aachen ohne Stadt Aachen.

<sup>3</sup> Einschließlich Stadt Aachen als kreisfreie Stadt.

<sup>4</sup> Einschließlich Regionalverband Saarbrücken.

## **Wahlorgane**

Für das Bundesgebiet als Wahlgebiet	Der Bundeswahlleiter und der Bundeswahlausschuss
Für jedes Land	Ein Landeswahlleiter und ein Landeswahlausschuss
Für jeden Kreis / Landkreis	Ein Kreiswahlleiter und ein Kreiswahlausschuss
Für jede kreisfreie Stadt / jeden Stadtkreis	Ein Stadtwahlleiter und ein Stadtwahlausschuss
Für jeden Bezirk (in Berlin und Hamburg)	Ein Bezirkswahlleiter als Kreiswahlleiter und ein Kreiswahlausschuss
Für jeden Wahlbezirk	Ein Wahlvorsteher und ein Wahlvorstand

Das Verzeichnis der Kreis- und Stadtwahlleiter ist geordnet nach Bundesländern, für Bayern und Nordrhein-Westfalen unterteilt nach Regierungsbezirken. Die Reihenfolge richtet sich nach dem amtlichen Schlüsselverzeichnis der Gemeinden.

Weitere Informationen, die Rechtsgrundlagen und aktuelle Hinweise zur Europawahl 2014 gibt es im Internetangebot des Bundeswahlleiters unter

**[www.bundeswahlleiter.de](http://www.bundeswahlleiter.de)**

**Bundeswahlleiter,  
Landeswahlleiter/innen  
und ihre Stellvertreter/innen**



## Anschrift des Bundeswahlleiters, der Landeswahlleiter/innen und deren Stellvertreter/innen

Bund/ Land	Dienst- stel- lung <sup>1)</sup>	Funktions-/Amtsbezeichnung Name	Dienststelle und Anschrift Internetseite	Telefon (Vermittlung)	E-Mail
Bund	BWL	Präsident Roderich Egeler	Statistisches Bundesamt Gustav-Stresemann-Ring 11 65189 Wiesbaden	0611 75-2100 (0611 75-1)	bundeswahlleiter@destatis.de
	V	Vizepräsident Dieter Sarreither	www.bundeswahlleiter.de	0611 75-2200	
BW	LWL	Ministerialrätin Christiane Friedrich	Innenministerium Willy-Brandt-Str. 41 70173 Stuttgart	0711 231-3210 (0711 231-4)	landeswahlleiter@im.bwl.de
	V	Regierungsdirektorin Cornelia Nesch	www.im.baden-wuerttemberg.de	0711 231-3211	
BY	LWL	Präsidentin des Bayerischen Landesamtes für Statistik und Datenverarbeitung Marion Frisch	Bayerisches Landesamt für Statistik und Datenverarbeitung St.-Martin-Straße 47 81541 München	089 2119-3203 (089 2119-0)	landeswahlleitung@bayern.de
	V	Regierungsdirektor Werner Kreuzholz	www.statistik.bayern.de	089 2119-3322	
BE	LWL	Ltd. Senatsrätin Dr. Petra Michaelis-Merzbach	Amt für Statistik Berlin-Brandenburg Alt-Friedrichsfelde 60 10315 Berlin	030 9021-3633 (030 9021-0)	landeswahlleiterin@wahlen- berlin.de
	V	Präsidentin des Amtes für Statistik Berlin-Brandenburg Prof. Dr. Ulrike Rockmann	www.wahlen-berlin.de	030 9021-3633	
BB	LWL	Polizeipräsident a.D. Bruno Küpper	Ministerium des Innern des Landes Brandenburg Henning-von-Tresckow-Straße 9-13 14467 Potsdam	0331 866-2600	landeswahlleiter@mi.brandenburg.de
	V	Regierungsdirektorin Iris Lübke	www.wahlen.brandenburg.de	0331 866-2260	iris.lübke@mi.brandenburg.de
HB	LWL	Leiter des Statistischen Landesamtes Jürgen Wayand	Statistisches Landesamt Bremen An der Weide 14-16 28195 Bremen	0421 361-4159 (0421 361-2501)	landeswahlleiter@statistik. bremen.de
	V	Regierungsdirektor Dr. Sebastian Berger	Senator für Inneres und Sport Contrescarpe 22 - 24 28203 Bremen	0421 361-9059 (0421 361-9011)	sebastian.berger@inneres. bremen.de
HH	LWL	Ltd. Regierungsdirektor Willi Beiß	Behörde für Inneres und Sport - Landeswahlamt - Johanniswall 4 20095 Hamburg	040 42839-4820 (040 42839-0)	landeswahlamt- hamburg@bis.hamburg.de
	V	Oberregierungsrat Oliver Rudolf	www.hamburg.de/wahlen	040 42839-1732	oliver.rudolf@bis.hamburg.de
HE	LWL	Ministerialdirigent Dr. Wilhelm Kanther	Hessisches Ministerium des Innern und für Sport Friedrich-Ebert-Allee 12 65185 Wiesbaden	0611 353-1680 (0611 353-0)	wahlen@hmdis.hessen.de
	V	Ministerialrat Wilfried Schmäing	www.wahlen.hessen.de	0611 353-1670	
MV	LWL	Abteilungsdirektorin Doris Petersen-Goes	Statistisches Amt Mecklenburg-Vorpommern Lübecker Straße 287 19059 Schwerin	0385 588-56004 (0385 588-0)	landeswahlleiterin@wahlen.m-v.de
	V	Ministerialrätin Sabine Gentner	www.wahlen.m-v.de	0385 588-2210	

## Anschrift des Bundeswahlleiters, der Landeswahlleiter/innen und deren Stellvertreter/innen

Bund/ Land	Dienst- stel- lung <sup>1)</sup>	Funktions-/Amtsbezeichnung Name	Dienststelle und Anschrift Internetseite	Telefon (Vermittlung)	E-Mail
NI	LWL	Ltd. Ministerialrätin Ulrike Sachs	Niedersächsisches Ministerium für Inneres und Sport Lavesallee 6 30169 Hannover	0511 120-4792 (0511 120-0)	landeswahlleitung@mi. niedersachsen.de
	V	Regierungsdirektor Benjamin Goltsche	www.landewahlleiter.niedersachsen.de	0511 120-4790	
NW	LWL	Ministerialdirigentin Helga Block	Ministerium für Inneres und Kommunales Haroldstraße 5 40213 Düsseldorf	0211 871-2570/ 2571 (0211 871-01)	landeswahlleiterin@mik.nrw.de
	V	Ltd. Ministerialrat Wolfgang Schellen	www.mik.nrw.de/wahlen	0211 871-2349	wolfgang.schellen@mik.nrw.de
RP	LWL	Präsident des Statistischen Landesamtes Jörg Berres	Statistisches Landesamt Rheinland-Pfalz Mainzer Straße 14-16 56130 Bad Ems	02603 71-2000 (02603 71-0)	wahlen@statistik.rlp.de
	V	Leitender Regierungsdirektor Dr. Stephan Danzer	www.wahlen.rlp.de	02603 71-2380	
SL	LWL	Ltd. Ministerialrätin Karin Schmitz-Meßner	Ministerium für Inneres, Familie, Frauen und Sport - Abteilung B - Mainzer Straße 136 66121 Saarbrücken	0681 501-2640	landeswahlleiterin@innen.saarland.de
	V	Regierungsoberrat Andreas Bittner	www.wahlen.saarland.de	0681 501-2650	
SN	LWL	Präsidentin des Statistischen Landesamtes Prof. Dr. Irene Schneider-Böttcher	Statistisches Landesamt des Freistaates Sachsen Macherstraße 63 01917 Kamenz	03578 33-1900	landeswahlleiter@statistik.sachsen.de
	V	Abteilungsleiter Robert Kluger	www.statistik.sachsen.de	03578 33-1000	
ST	LWL	Staatssekretär Prof. Dr. Ulf Gundlach	Ministerium für Inneres und Sport Halberstädter Straße 2 / am „Platz des 17. Juni“ 39112 Magdeburg	0391 567-5515 (0391 567-01)	lw@mi.sachsen-anhalt.de
	V	Präsident des Statistischen Landesamtes Manfred Scherschinski	Statistisches Landesamt Sachsen-Anhalt Merseburger Straße 2 06112 Halle/Saale	0345 2318-100 (0345 2318-0)	
SH	LWL	Ministerialdirigentin Manuela Söller-Winkler	Innenministerium Düsternbrooker Weg 92 24105 Kiel	0431 988-2703 (0431 988-0)	landeswahlleiterS-H@im.landsh.de
	V	Ministerialrat Maik Petersen	www.wahlen.schleswig-holstein.de	0431 988-2722	
TH	LWL	Präsident des Thüringer Landesamtes für Statistik Günter Krombholz	Thüringer Landesamt für Statistik Europaplatz 3 99091 Erfurt	0361 37-84100 (0361 37-900)	wahlen@statistik.thueringen.de
	V	Regierungsdirektor Dr. Bernd Mayer	Thüringer Innenministerium Steigerstraße 24 99096 Erfurt	0361 37-93532	

1) BWL = Bundeswahlleiter, LWL = Landeswahlleiter/innen, V = Vertreter/innen.



**Kreis- und Stadtwahlleiter/innen  
und ihre Stellvertreter/innen**

# Schleswig-Holstein

## Kreise und kreisfreie Städte

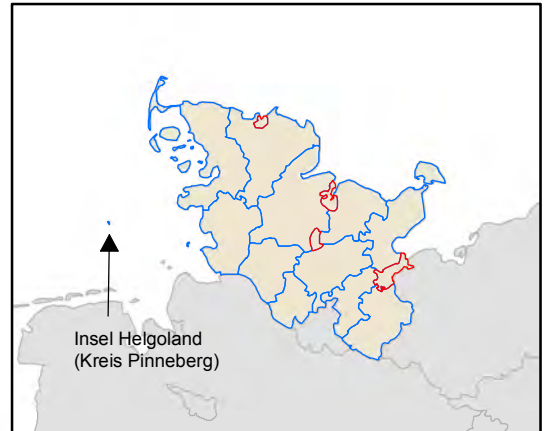

## Schleswig-Holstein

Kreisfreie Stadt (St) Kreis (K)	Name Amtsbezeichnung a = Kreis-/Stadtwahlleiter b = Stellvertreter	Anschrift	1. Telefon 2. Telefax	
Flensburg (St)	a	Henning Brüggemann Bürgermeister	a) – b) Rathausplatz 1 24937 Flensburg	1. 0461 85-0 2. 0461 85-1670, -1826
	b	Dieter Tetzlaff Verwaltungsdirektor		
Kiel (St)	a	Wolfgang Röttgers Stadtrat	a) – b) Rathaus Fleethörn 9 24099 Kiel	1. 0431 901-0 2. 0431 901-62747
	b	Frank Fettersen Oberverwaltungsrat		
Lübeck (St)	a	Bernd Saxe Bürgermeister	a) – b) Kronsforder Allee 2 – 6 23539 Lübeck	1. 0451 122-0 2. 0451 122-1237
	b	Beate Lege Amtsrätin		
Neumünster (St)	a	Udo Wachholz Verwaltungsdirektor	a) – b) Altes Rathaus Großflecken 63 24534 Neumünster	1. 04321 942-0 2. 04321 942-2521
	b	Volker Bernaschek Stadtamtmann		
Dithmarschen (K)	a	Dr. Jörn Klimant Landrat	a) – b) Kreishaus Stettiner Straße 30 25746 Heide	1. 0481 97-0 2. 0481 97-1588
	b	Silvia Kösling Kreisangestellte		
Herzogtum Lauenburg (K)	a	Gerd Krämer Landrat	a) – b) Kreishaus Barlachstraße 2 23909 Ratzeburg	1. 04541 888-0 2. 04541 888-157
	b	Heinrich Haack Oberamtsrat		
Nordfriesland (K)	a	Harry Schröder Oberamtsrat	a) – b) Kreishaus Marktstraße 6 25813 Husum	1. 04841 67-0 2. 04841 67-457
	b	Thorsten Thomsen Kreisamtmann		
Ostholstein (K)	a	Reinhard Sager Landrat	a) – b) Kreishaus Lübecker Straße 41 23701 Eutin	1. 04521 788-0 2. 04521 788-686
	b	Gabriele Hebel Ltd. Kreisverwaltungs- direktorin		
Pinneberg (K)	a	Oliver Stolz Landrat	a) – b) Kreishaus Kurt-Wagener-Straße 11 25337 Elmshorn	1. 04121 4502-0 2. 04121 4502-94404
	b	Bruno Munzke Oberamtsrat		

## Schleswig-Holstein

Kreisfreie Stadt (St) Kreis (K)	Name Amtsbezeichnung a = Kreis-/Stadtwahlleiter b = Stellvertreter	Anschrift	1. Telefon 2. Telefax	
Plön (K)	a	Dr. Yvonne-Maria Wiegner Kreisverwaltungsdirektorin	a) – b) Kreishaus Hamburger Straße 17/18 24306 Plön	1. 04522 743-0 2. 04522 743-95238
	b	Stefan Sackner Kreisamtmann		
Rendsburg-Eckernförde (K)	a	Dr. Thilo Rohlf Kreisoberverwaltungsrat	a) – b) Kreishaus Kaiserstraße 8 24768 Rendsburg	1. 04331 202-0 2. 04331 202-363
	b	Kai Volkmann Kreisamtsrat		
Schleswig-Flensburg (K)	a	Dr. Wolfgang Buschmann Landrat	a) – b) Kreishaus Flensburger Straße 7 24837 Schleswig	1. 04621 87-0 2. 04621 87-373
	b	Rolf Henningsen Oberamtsrat		
Segeberg (K)	a	Dr. Georg Hoffmann Ltd. Kreisverwaltungs- direktor	a) – b) Kreishaus Hamburger Straße 30 23795 Bad Segeberg	1. 04551 951-0 2. 04551 951-243
	b	Karin Grandt Juristin, Leiterin Zentrale Steuerung		
Steinburg (K)	a	Torsten Wendt Landrat	a) – b) Kreishaus Viktoriastraße 16 - 18 25524 Itzehoe	1. 04821 69-0 2. 04821 69-356
	b	Sigrid Schulz Oberamtsrätin		
Stormarn (K)	a	Wolfgang Krause Kreisverwaltungsdirektor	a) – b) Kreishaus Mommensenstraße 11 23843 Bad Oldesloe	1. 04531 160-0 2. 04531 160-771246
	b	Hermann Harder Oberamtsrat		

# Hamburg Bezirke

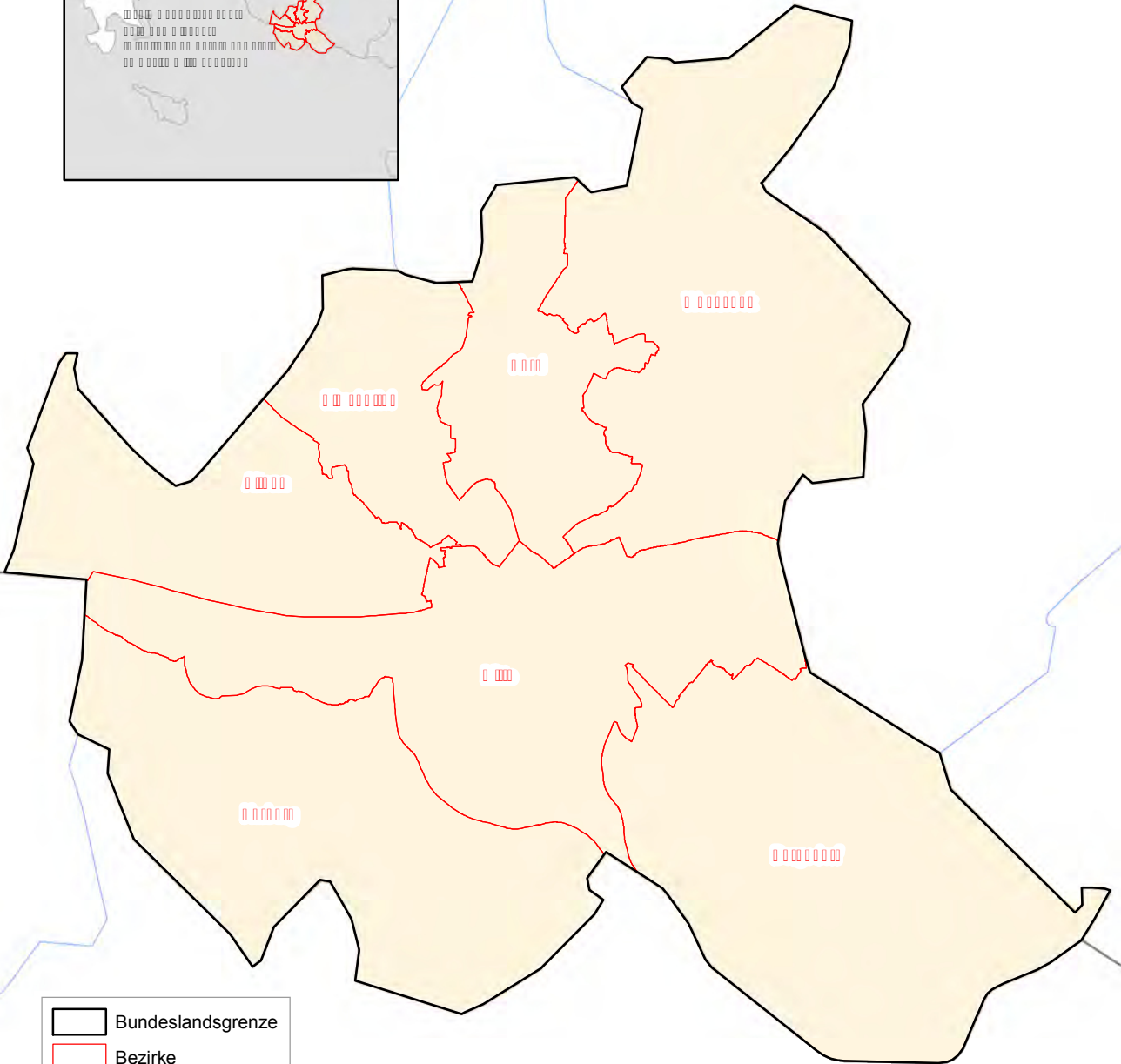
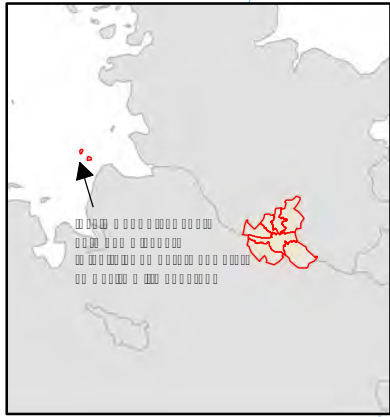

-  Bundeslandsgrenze
-  Bezirke
-  Bundesland
-  Landkreise



# Hamburg

Bezirk	Name Amtsbezeichnung a = Bezirkswahlleiter b = Stellvertreter	Anschrift	1. Telefon 2. Telefax 3. E-Mail
Hamburg-Mitte	a Rüdiger Elwart Leitender Regierungsdirektor	a) – b) Bezirksamt Hamburg-Mitte Postfach 10 22 20 20015 Hamburg	1. 040 42854-3536 2. 040 42790-8004 3. wahlen-abstimmungen@hamburg-mitte.hamburg.de
	b Hartwig Behrens Oberregierungsrat	<u>Hausanschrift:</u> Klosterwall 4 (City-Hof, Block B) 20095 Hamburg	
Altona	a Kersten Albers Leitender Regierungsdirektor	a) – b) Bezirksamt Altona 22765 Hamburg	1. 040 42811-1942/2174 2. 040 42811-1941 3. wahlen-abstimmungen@altona.hamburg.de
	b Jürgen Schwill Oberregierungsrat	<u>Hausanschrift:</u> Platz der Republik 1 (Rathaus) 22765 Hamburg	
Eimsbüttel	a Ralf Staack Leitender Regierungsdirektor	a) – b) Bezirksamt Eimsbüttel 20144 Hamburg	1. 040 42801-2897 2. 040 42790-3001 3. wahlen-abstimmungen@eimsbuettel.hamburg.de
	b Dr. Elmar Schleif Regierungsrat	<u>Hausanschrift:</u> Grindelberg 62-66 20144 Hamburg	
Hamburg-Nord	a Kerstin Schepanski Regierungsdirektorin	a) – b) Bezirksamt Hamburg-Nord Postfach 20 17 44 20243 Hamburg	1. 040 42804-2870 2. 040 42790-4801 3. wahlen-abstimmungen@hamburg-nord.hamburg.de
	b Peter Hansen Oberregierungsrat	<u>Hausanschrift:</u> Kümmellstraße 7 20249 Hamburg	
Wandsbek	a Frank Schwippert Wissenschaftlicher Angestellter	a) – b) Bezirksamt Wandsbek Postfach 70 21 41 22021 Hamburg	1. 040 42881-2255 2. 040 42790-5999 3. wahlen-abstimmungen@wandsbek.hamburg.de
	b Sonja Feßel Oberregierungsrätin	<u>Hausanschrift:</u> Schloßstraße 60 (Rathaus) 22041 Hamburg	

## Hamburg

Bezirk	Name Amtsbezeichnung a = Bezirkswahlleiter b = Stellvertreter	Anschrift	1. Telefon 2. Telefax 3. E-Mail	
Bergedorf	a	Klaus Wolters Leitender Regierungsdirektor	a) – b) Bezirksamt Bergedorf 21027 Hamburg  Hausanschrift: Wentorfer Straße 38 (Rathaus) 21029 Hamburg	1. 040 42891-3011 2. 040 42891-2876 3. wahlen-abstimmungen@ bergedorf.hamburg.de
	b	Peter Moller Regierungsdirektor		
Harburg	a	Dierk Trispel Leitender Regierungsdirektor	a) – b) Bezirksamt Harburg Postfach 90 01 53 21071 Hamburg  Hausanschrift: Harburger Rathausplatz 1 (Rathaus) 21073 Hamburg	1. 040 42871-2737 2. 040 42790-7084 3. wahlen-abstimmungen@ harburg.hamburg.de
	b	Klaus-Peter Schimkus Oberregierungsrat		

# Niedersachsen

## Landkreise und kreisfreie Städte

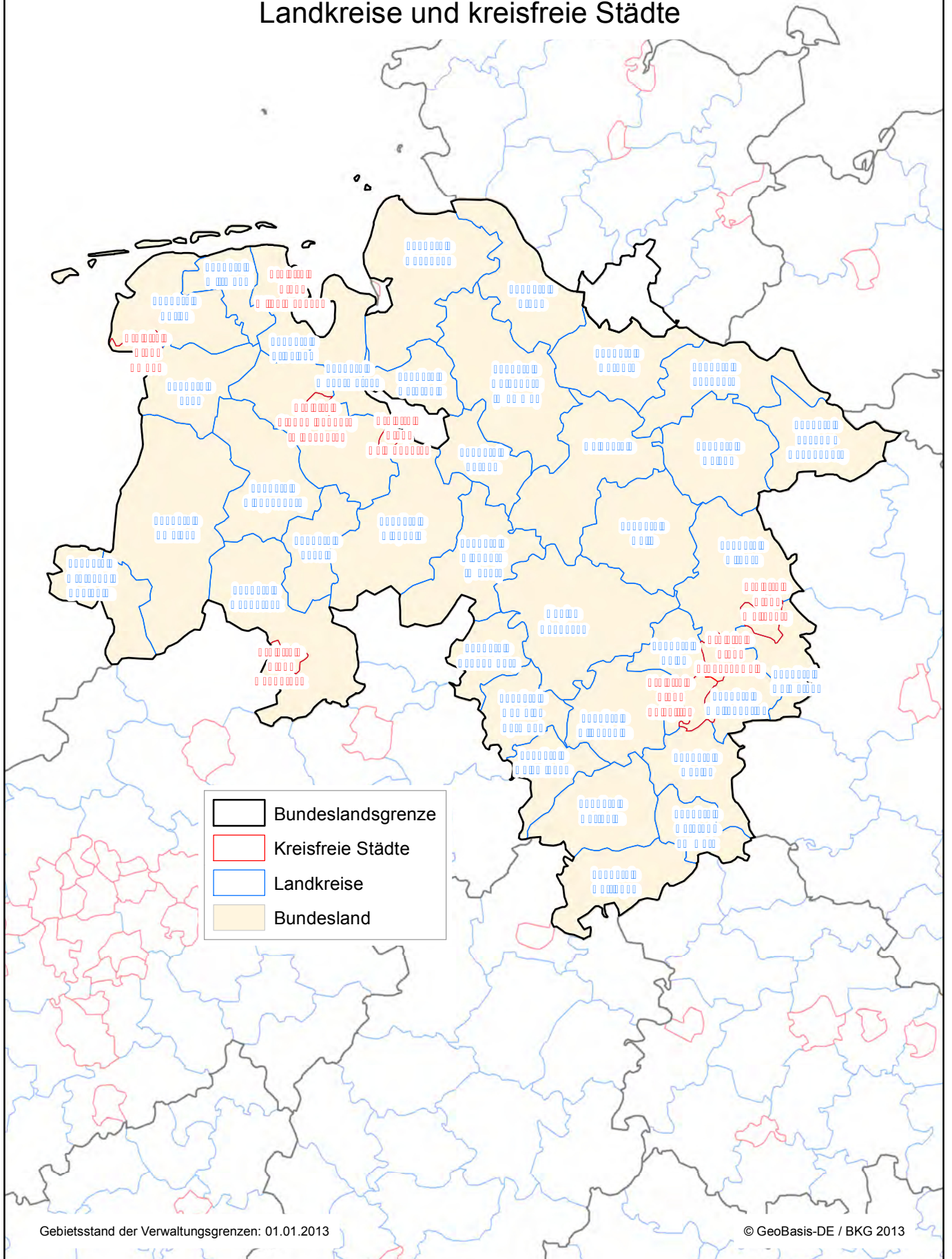

## Niedersachsen

Kreisfreie Stadt (St) Landkreis (LK)	Name Amtsbezeichnung a = Kreis-/Stadtwahlleiter b = Stellvertreter	Anschrift	1. Telefon 2. Telefax 3. E-Mail	
Braunschweig (St)	a	Ruppert Stadtrat	a) - b) Reichsstraße 3 38100 Braunschweig	1. 0531 470-1 2. 0531 470-4141 3. wahlen@braunschweig.de
	b	Klein Baudirektor		
Salzgitter (St)	a	Grunwald Stadtrat	a) - b) Joachim-Campe-Straße 6-8 38226 Salzgitter	1. 05341 839-0 2. 05341 839-4986 3. wahlbuero@stadt.salzgitter.de
	b	Skorczyk Städtischer Direktor		
Wolfsburg (St)	a	Mohrs Oberbürgermeister	a) - b) Porschestraße 49 38440 Wolfsburg	1. 05361 28-2950 2. 05361 28-1642 3. wahlen@stadt.wolfsburg.de
	b	Borcherding Erster Stadtrat		
Gifhorn (LK)	a	Loos Erster Kreisrat	a) - b) Schloßplatz 1 38518 Gifhorn	1. 05371 82-0 2. 05371 82-230 3. sigrid.schumann@gifhorn.de
	b	Rode Kreisoberamtsrat		
Göttingen (LK)	a	Reuter Landrat	a) - b) Reinhäuser Landstraße 4 37083 Göttingen	1. 0551 525-0 2. 0551 525-588 3. koniecki.marion@landkreisgoettingen.de
	b	Wemheuer Kreisrätin		
Goslar (LK)	a	Brych Landrat	a) - b) Klubgartenstraße 6 38640 Goslar	1. 05321 76-0 2. 05321 76-696 3. wahlbuero@landkreis-goslar.de
	b	Körner Fachbereichsleiterin		
Helmstedt (LK)	a	Herzog Ltd. Kreisverwaltungsdirektor	a) - b) Südertor 6 38350 Helmstedt	1. 05351 121-1208 2. 05351 121-1323 3. wahlen@landkreis-helmstedt.de
	b	Täger Kreisamtsrat		
Northeim (LK)	a	Dr. Heuer Erster Kreisrat	a) - b) Medenheimer Straße 6-8 37154 Northeim	1. 05551 708-0 2. 05551 708-9104 3. tschminke@landkreis-northeim.de
	b	Richert Ltd. Kreisverwaltungsdirektor		
Osterode am Harz (LK)	a	Geißreiter Erster Kreisrat	a) - b) Herzberger Straße 5 37520 Osterode am Harz	1. 05522 960-0 2. 05522 960-117 3. wahlbuero@landkreis-osterode.de
	b	Pfister Kreisverwaltungsdirektor		

## Niedersachsen

Kreisfreie Stadt (St) Landkreis (LK)	Name Amtsbezeichnung a = Kreis-/Stadtwahlleiter b = Stellvertreter	Anschrift	1. Telefon 2. Telefax 3. E-Mail
Peine (LK)	a	Heiß Erster Kreisrat	a) - b) Burgstraße 1 31224 Peine  1. 05171 401-3308 2. 05171 401-7708 3. a.effenberger@ landkreis-peine.de
	b	Effenberger Kreisamtsrat	
Wolfenbüttel (LK)	a	Steinbrügge Landrätin	a) - b) Bahnhofstraße 11 38300 Wolfenbüttel  1. 05331 84-0 2. 05331 84-430 3. kreiswahlleitung@ lk-wf.de
	b	Hortig Erster Kreisrat	
Diepholz (LK)	a	van Lessen Erster Kreisrat	a) - b) Niedersachsenstraße 2 49356 Diepholz  1. 05441 976-0 2. 05441 976-1770 3. kommunalaufsicht@ diepholz.de
	b	Wilczek Kreisverwaltungsdirektorin	
Hameln-Pyrmont (LK)	a	Vetter Erster Kreisrat	a) - b) Süntelstraße 9 31785 Hameln  1. 05151 903-0 2. 05151 903-1502 3. thomas.hass@hameln- pyrmont.de
	b	Haß Kreisoberamtsrat	
Region Hannover	a	Prof. Dr. Priebs Erster Regionsrat	a) - b) Hildesheimer Straße 17 30169 Hannover  1. 0511 616-23311 2. 0511 616-1123146 3. wahlbuero@region- hannover.de
	b	Ruhe Ltd. Regionsverwaltungs- direktor	
Hildesheim (LK)	a	Levonen Erster Kreisrat	a) - b) Bischof-Janssen-Straße 31 31134 Hildesheim  1. 05121 309-0 2. 05121 309-2249 3. birgit.armbrecht@ landkreishildesheim.de
	b	Mellin Kreisverwaltungsoberrätin	
Holzminden (LK)	a	Schäfer Kreisverwaltungsrätin	a) - b) Bürgermeister-Schrader- Straße 24 37603 Holzminden  1. 05531 707-247 2. 05531 707-6247 3. christina.reich@ landkreis-holzminden.de
	b	Spiller Kreisamtsrat	
Nienburg (Weser) (LK)	a	Kohlmeier Landrat	a) - b) Kreishaus am Schloßplatz 31582 Nienburg (Weser)  1. 05021 967-0 2. 05021 967-429 3. service-wahlen@ kreis-ni.de
	b	Klein Erster Kreisrat	

## Niedersachsen

Kreisfreie Stadt (St) Landkreis (LK)	Name Amtsbezeichnung a = Kreis-/Stadtwahlleiter b = Stellvertreter	Anschrift	1. Telefon 2. Telefax 3. E-Mail
Schaumburg (LK)	a) Farr Landrat	a) - b) Jahnstraße 20 31655 Stadthagen	1. 05721 703-0 2. 05721 703-522 3. kommunalaufsicht.12@ landkreis-schaumburg.de
	b) Augath Kreisrätin		
Celle (LK)	a) Cordioli Kreisrat	a) - b) Trift 26 29221 Celle	1. 05141 916-0 2. 05141 916-1718 3. diane.jaculy@ lkcelle.de
	b) Höhl Kreisrat		
Cuxhaven (LK)	a) Bielefeld Landrat	a) - b) Vincent-Lübeck-Straße 2 27474 Cuxhaven	1. 04721 66-0 2. 04721 66-270950 3. wahlen@landkreis- cuxhaven.de
	b) Jochimsen Erster Kreisrat		
Harburg (LK)	a) Heinze Ltd. Kreisverwaltungsdirektor	a) - b) Schloßplatz 6 21423 Winsen (Luhe)	1. 04171 693-0 2. 04171 693-210 3. j.gardewischke@ lkharburg.de
	b) Gardewischke Kreisamtsrat		
Lüchow-Dannenberg (LK)	a) Teske Erster Kreisrat	a) - b) Königsberger Straße 10 29439 Lüchow (Wendland)	1. 05841 120-0 2. 05841 120-278 3. kommunalaufsicht@ luechow-dannenberg.de
	b) Winterhoff Kreisamtmann		
Lüneburg (LK)	a) Krumböhmer Erster Kreisrat	a) - b) Auf dem Michaeliskloster 4 21335 Lüneburg	1. 04131 26-1694 2. 04131 26-2694 3. hermann.leitzmann@ landkreis.lueneburg.de
	b) Leitzmann Kreisamtmann		
Osterholz (LK)	a) Lütjen Landrat	a) - b) Osterholzer Straße 23 27711 Osterholz- Scharmbeck	1. 04791 930-0 2. 04791 930-358 3. wahl@landkreis- osterholz.de
	b) Schumacher Erste Kreisrätin		
Rotenburg (Wümme) (LK)	a) Dr. Lühring Erster Kreisrat	a) - b) Hopfengarten 2 27356 Rotenburg (Wümme)	1. 04261 983-0 2. 04261 983-2197 3. jochen.twiefel@ lk-row.de
	b) Höhl Kreisrat		

## Niedersachsen

Kreisfreie Stadt (St) Landkreis (LK)	Name Amtsbezeichnung a = Kreis-/Stadtwahlleiter b = Stellvertreter	Anschrift	1. Telefon 2. Telefax 3. E-Mail	
Heidekreis (LK)	a	Ostermann Landrat	a) - b) Vogteistraße 19 29683 Bad Fallingbostel	1. 05162 970-0 2. 05162 970-212 3. d.hebenbrock@ heidekreis.de
	b	Spöring Erste Kreisrätin		
Stade (LK)	a	Dr. Lantz Erster Kreisrat	a) - b) Am Sande 2 21682 Stade	1. 04141 12-0 2. 04141 12-247 3. wahlen@landkreis- stade.de
	b	Vagts Kreisoberamtsrätin		
Uelzen (LK)	a	Dr. Blume Landrat	a) - b) Veerßer Straße 53 29525 Uelzen	1. 0581 82-0 2. 0581 82-442 3. a.schoen@landkreis- uelzen.de
	b	Liestmann Erster Kreisrat		
Verden (LK)	a	Tryta Erste Kreisrätin	a) - b) Lindhooper Straße 67 27283 Verden (Aller)	1. 04231 15-0 2. 04231 15-603 3. wahlen@landkreis- verden.de
	b	Keller Kreisamtsrat		
Delmenhorst (St)	a	Linderkamp Erster Stadtrat	a) - b) Lange Straße 1 A 27749 Delmenhorst	1. 04221 99-2360,-1111 2. 04221 99-1211 3. peter.bollhagen@ delmenhorst.de
	b	Janocha Städtischer Oberrat		
Emden (St)	a	Bornemann Oberbürgermeister	a) - b) Frickensteinplatz 2 26721 Emden	1. 04921 87-1460 2. 04921 87-101460 3. wahlen@emden.de
	b	Willms Fachdienstleiter		
Oldenburg (Oldenburg) (St)	a	Meyn Stadträtin	a) - b) Pferdemarkt 14 26122 Oldenburg (Oldenburg)	1. 0441 235-3643 2. 0441 235-3059 3. wahlen@stadt- oldenburg.de
	b	Pauka Stadtoberamtsrätin		
Osnabrück (St)	a	Griesert Oberbürgermeister	a) - b) Natruper-Tor-Wall 5 49076 Osnabrück	1. 0541 323-3063 2. 0541 323-4361 3. wahlen@osnabrueck.de
	b	Rzyski Stadträtin		

## Niedersachsen

Kreisfreie Stadt (St) Landkreis (LK)	Name Amtsbezeichnung a = Kreis-/Stadtwahlleiter b = Stellvertreter	Anschrift	1. Telefon 2. Telefax 3. E-Mail	
Wilhelmshaven (St)	a	Wagner Oberbürgermeister	a) - b) Rathausplatz 7 26382 Wilhelmshaven	1. 04421 16-1234 2. 04421 16-1626 3. wahlamt@stadt.wilhelmshaven.de
	b	Perkams Stadtamtmann		
Ammerland (LK)	a	Denker Kreisverwaltungsdirektor	a) - b) Ammerlandallee 12 26655 Westerstede	1. 04488 56-0 2. 04488 56-444 3. a.krzewina@ammerland.de
	b	Carstens Kreisamtsrat		
Aurich (LK)	a	Weber Landrat	a) - b) Fischteichweg 7-13 26603 Aurich	1. 04941 16-0 2. 04941 16-1096 3. silke.malbrich@landkreis-aurich.de
	b	Dr. Puchert Erster Kreisrat		
Cloppenburg (LK)	a	Frische Erster Kreisrat	a) - b) Eschstraße 29 49661 Cloppenburg	1. 04471 15-0 2. 04471 85697 3. w.averbeck@lkclp.de
	b	Honscha Kreisoberamtsrätin		
Emsland (LK)	a	Gerenkamp Erster Kreisrat	a) - b) Ordeniederung 1 49716 Meppen	1. 05931 44-0 2. 05931 44-391326 3. thomas.kannegiesser@emsland.de
	b	Burgdorf Kreisrat		
Friesland (LK)	a	Vogelbusch Erste Kreisrätin	a) - b) Lindenallee 1 26441 Jever	1. 04461 919-0 2. 04461 919-8870 3. k.dieken@friesland.de
	b	Kloß Fachbereichsleiterin		
Grafschaft Bentheim (LK)	a	Schwarz Erster Kreisrat	a) - b) van-Delden-Straße 1-7 48529 Nordhorn	1. 05921 96-01 2. 05921 96-1400 3. jens.geers@grafschafft.de
	b	Fietzek Kreisrat		
Leer (LK)	a	Reske Erster Kreisrat	a) - b) Bergmannstraße 37 26789 Leer	1. 0491 926-0 2. 0491 926-91370 3. wahlen@lkleer.de
	b	Buntrock Kreisverwaltungsdirektorin		
Oldenburg (LK)	a	Wolf Ltd. Kreisverwaltungsdirektor	a) - b) Delmenhorster Straße 6 27793 Wildeshausen	1. 04431 85-0 2. 04431 85-4540 3. wahlamt@oldenburg-kreis.de
	b	Wiechmann Kreisoberamtsrat		



## Niedersachsen

Kreisfreie Stadt (St) Landkreis (LK)	Name Amtsbezeichnung a = Kreis-/Stadtwahlleiter b = Stellvertreter	Anschrift	1. Telefon 2. Telefax 3. E-Mail
Osnabrück (LK)	a) Muhle Erster Kreisrat	a) - b) Am Schölerberg 1 49082 Osnabrück	1. 0541 501-0 2. 0541 501-4401 3. wahlen@lkos.de
	b) Rotert Kreisverwaltungsdirektor		
Vechta (LK)	a) Focke Landrat	a) - b) Ravensberger Straße 20 49377 Vechta	1. 04441 898-0 2. 04441 898-1037 3. 1124@landkreis- vechta.de
	b) Böckenstette Kreisoberamtsrat		
Wesermarsch (LK)	a) Kemmeries Erster Kreisrat	a) - b) Poggenburger Straße 15 26919 Brake	1. 04401 927-0 2. 04401 927-438 3. wahlen@lkbra.de
	b) Röben Kreisverwaltungsoberrat		
Wittmund (LK)	a) Köring Landrat	a) - b) Am Markt 9 26409 Wittmund	1. 04462 86-01 2. 04462 86-1125 3. kreiswahlleiter@ lk.wittmund.de
	b) Hinrichs Erster Kreisrat		

# Bremen Kreisfreie Städte



-  Bundeslandsgrenze
-  Kreisfreie Städte
-  Landkreise
-  Bundesland

## Bremen

Kreisfreie Stadt (St)	Name Amtsbezeichnung a = Stadtwahlleiter b = Stellvertreter		Anschrift	1. Telefon 2. Telefax 3. E-Mail
Bremen (St)	a	Carola Janssen	a) – b) Statistisches Landesamt An der Weide 14 - 16 28195 Bremen	1. 0421 361-4159 2. 0421 361-2278 3. stadtwahlleiter@ statistik.bremen.de
	b	Jan Morgenstern		
Bremerhaven (St)	a	Claus Polansky	a) – b) Magistrat der Stadt Bremerhaven Stadthaus 1 Hinrich-Schmalfeldt-Straße 27576 Bremerhaven	1. 0471 590-2206, -3700 2. 0471 590-2654 3. wahlamt@magistrat. bremerhaven
	b	Horst Keipke		

# Nordrhein-Westfalen Kreise und kreisfreie Städte

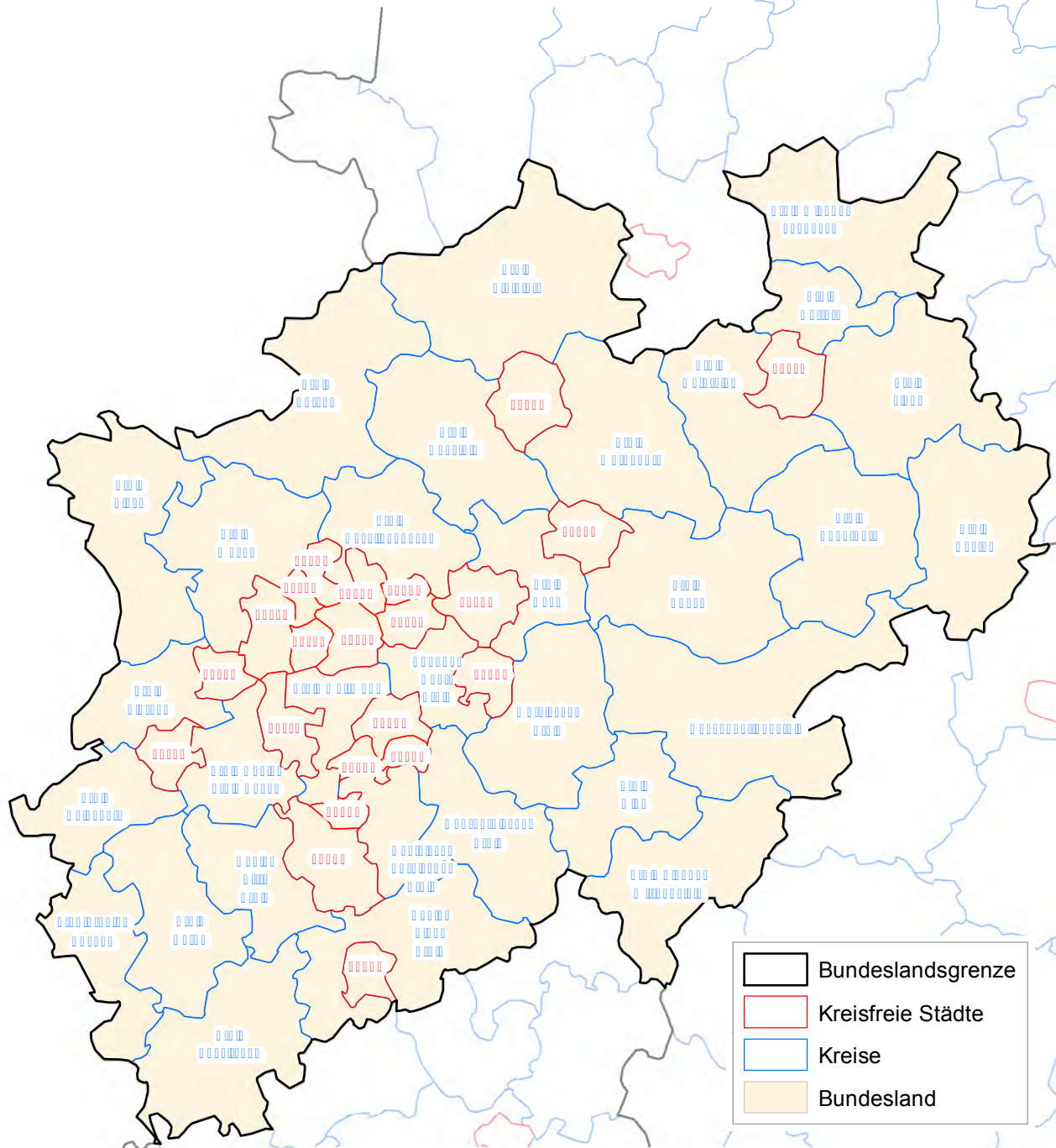

	Bundeslandsgrenze
	Kreisfreie Städte
	Kreise
	Bundesland

- |  |                                      |
|--|--------------------------------------|
| 05111 Kreisfreie Stadt Düsseldorf          | 05315 Kreisfreie Stadt Köln          |
| 05112 Kreisfreie Stadt Duisburg            | 05316 Kreisfreie Stadt Leverkusen    |
| 05113 Kreisfreie Stadt Essen               | 05512 Kreisfreie Stadt Bottrop       |
| 05114 Kreisfreie Stadt Krefeld             | 05513 Kreisfreie Stadt Gelsenkirchen |
| 05116 Kreisfreie Stadt Mönchengladbach     | 05515 Kreisfreie Stadt Münster       |
| 05117 Kreisfreie Stadt Mülheim an der Ruhr | 05711 Kreisfreie Stadt Bielefeld     |
| 05119 Kreisfreie Stadt Oberhausen          | 05911 Kreisfreie Stadt Bochum        |
| 05120 Kreisfreie Stadt Remscheid           | 05913 Kreisfreie Stadt Dortmund      |
| 05122 Kreisfreie Stadt Solingen            | 05914 Kreisfreie Stadt Hagen         |
| 05124 Kreisfreie Stadt Wuppertal           | 05915 Kreisfreie Stadt Hamm          |
| 05314 Kreisfreie Stadt Bonn                | 05916 Kreisfreie Stadt Herne         |

## Nordrhein-Westfalen

Kreisfreie Stadt (St) Kreis (K)	Name Amtsbezeichnung a = Kreis-/Stadtwahlleiter b = Stellvertreter c = Dienststelle	Anschrift	1. Telefon 2. Telefax 3. E-Mail
------------------------------------	--	-----------	---------------------------------------

### Regierungsbezirk Düsseldorf

Düsseldorf (St)	a	Dr. Stephan Keller Beigeordneter	a)-b) Landeshauptstadt Düsseldorf Marktplatz 2 40200 Düsseldorf	1. 0211 89-93795 2. 0211 89-29003 3. stephan.keller@duesseldorf.de
	b	Hans-Georg Lohe Beigeordneter	c) Stadtverwaltung Düsseldorf – Amt für Statistik und Wahlen Brinckmannstraße 5 40200 Düsseldorf	1. 0211 89-93091 2. 0211 89-29009 3. hansgorg.lohe@duesseldorf.de
	c	Dienststelle Manfred Golschinski		1. 0211 89-93329 2. 0211 89-29076 3. manfred.golschinski@duesseldorf.de
Duisburg (St)	a	Sören Link Oberbürgermeister	a) - b) Stadt Duisburg –Rathaus– Burgplatz 19 47049 Duisburg	1. 0203 283-2105 2. 0203 283-3976 3. s.link@stadt-duisburg.de
	b	Dr. Peter Langner Stadtkämmerer	c) Stadt Duisburg Stabstelle für Wahlen, Europaangelegenheiten und	1. 0203 283-2011 2. 0203 283-3967 3. dr.langner@stadt-duisburg.de
	c	Dienststelle Michaela Opitz	Informationslogistik Pappenstraße 38 47049 Duisburg	1. 0203 283-2892 2. 0203 283-4738 3. wahlamt@stadt-duisburg.de
Essen (St)	a	Reinhard Paß Oberbürgermeister	a) Stadt Essen Rathaus Porscheplatz 1 45121 Essen	1. 0201 88-88000 2. 0201 88-88010 3. oberbuergemeister@essen.de
	b	Hans-Jürgen Best Stadtdirektor	b) Stadt Essen Deutschlandhaus Lindenallee 10 45121 Essen	1. 0201 88-88600 2. 0201 88-88610 3. geschaeftsbereich vorstand-planen @gbv6b.essen.de
	c	Dienststelle Rüdiger Lohse, Guido Mackowiak	c) Stadt Essen Der Oberbürgermeister Wahlamt 45111 Essen	1. 0201 88-12300, -12313 2. 0201 88-12399 3. ruediger.lohse@amt12.essen.de guido.mackowiak@amt12.essen.de

## Nordrhein-Westfalen

Kreisfreie Stadt (St) Kreis (K)	Name Amtsbezeichnung a = Kreis-/Stadtwahlleiter b = Stellvertreter c = Dienststelle	Anschrift	1. Telefon 2. Telefax 3. E-Mail	
Krefeld (St)	a	Beate Zielke Stadtdirektorin	a) - c) Stadt Krefeld Der Oberbürgermeister -Rathaus- Von-der-Leyen-Platz 1 47798 Krefeld	1. 02151 86-1010 2. 02151 86-1012 3. beate.zielke@krefeld.de
	b	Ulrich Cyprian Stadtkämmerer	<u>Postanschrift:</u> Stadt Krefeld Der Oberbürgermeister 47792 Krefeld	1. 02151 86-1020 2. 02151 86-1025 3. ulrich.cyprian@krefeld.de
	c	Dienststelle Hans-Jürgen Neuhausen, Bernd Weinberg		1. 02151 86-1381 2. 02151 86-1360 3. juergen.neuhausen@krefeld.de bernd.weinberg@krefeld.de
Mönchengladbach (St)	a	Bernd Kuckels Stadtdirektor	a) - c) Stadt Mönchengladbach Fachbereich Bürgerservice Abteilung Wahlen (Org.Ziff. 31.90)	1. 02161 25-3000 2. 02161 25-3004 3. bernd.kuckels@moenchengladbach.de
	b	Dr. Michael Schmitz Beigeordneter	Markt 11 e 41236 Mönchengladbach	1. 02161 25-3005 2. 02161 25-3009 3. michael.schmitz@moenchengladbach.de
	c	Dienststelle Jürgen Strehlow, Andre Sakowitz		1. 02161 25-8150, -8126 2. 02161 25-8125 3. juergen.strehlow@moenchengladbach.de andre.sakowitz@moenchengladbach.de
Mühlheim an der Ruhr (St)	a	Dagmar Mühlenfeld Oberbürgermeisterin	a) - c) Stadt Mühlheim an der Ruhr Rats- und Rechtsamt Am Rathaus 1 45468 Mühlheim an der Ruhr	1. 0208 455-9901 2. 0208 455-9909 3. ob@muelheim-ruhr.de
	b	Dr. Frank Steinfort Stadtdirektor		1. 0208 455-9941 2. 0208 455-589941 3. frank.steinfort@muelheim-ruhr.de
	c	Dienststelle Dirk Klever		1. 0208 455-30330 2. 0208 455-583030 3. dirk.klever@muelheim-ruhr.de

## Nordrhein-Westfalen

Kreisfreie Stadt (St) Kreis (K)	Name Amtsbezeichnung a = Kreis-/Stadtwahlleiter b = Stellvertreter c = Dienststelle	Anschrift	1. Telefon 2. Telefax 3. E-Mail	
Oberhausen (St)	a	Klaus Wehling Oberbürgermeister	a) - b) Stadt Oberhausen Schwartzstraße 72 (Rathaus) 46042 Oberhausen	1. 0208 825-2238 2. 0208 825-5000 3. klaus.wehling@oberhausen.de
	b	Apostolos Tsalastras Erster Beigeordneter	c) Stadt Oberhausen Bereich Statistik und Wahlen Essener Straße 66 46047 Oberhausen	1. 0208 825-2228 2. 0208 825-5300 3. apostolos.tsalastras@oberhausen.de
	c	Dienststelle Jürgen Ludwiczak		1. 0208 825-2171 2. 0208 825-5121 3. juergen.ludwiczak@oberhausen.de
Remscheid (St)	a	Dr. Christian Henkelmann Beigeordneter	a) - b) Stadt Remscheid Die Oberbürgermeisterin Theodor-Heuss-Platz 1 42849 Remscheid	1. 02191 16-3499 2. 02191 16-3496 3. henkelmann@remscheid.de
	b	Burkhard Mast-Weisz Stadtdirektor	c) Stadt Remscheid Die Oberbürgermeisterin Wahlamt	1. 02191 16-3700 2. 02191 16-2509 3. burkhard.mast-weisz@remscheid.de
	c	Dienststelle Jürgen Beckmann, Bernd Hoffmann	Elberfelder Straße 36 42849 Remscheid	1. 02191 16-3772, -3984 2. 02191 16-3261, -13984 3. wahlen@remscheid.de
Solingen (St)	a	Hartmut Hoferichter Stadtdirektor	a) - c) Stadt Solingen Wahlamt Gasstraße 22b 42657 Solingen	1. 0212 290-4211 2. 0212 290-4209 3. h.hoferichter@solingen.de
	b	Robert Krumbein Beigeordneter	<u>Postanschrift:</u> Stadt Solingen Rathausplatz 1 42651 Solingen	1. 0212 290-2350 2. 0212 290-2354 3. r.krumbein@solingen.de
	c	Dienststelle Mike Häusgen		1. 0212 290-2177 2. 0212 290-74 2177 3. m.haeusgen@solingen.de

## Nordrhein-Westfalen

Kreisfreie Stadt (St) Kreis (K)	Name Amtsbezeichnung a = Kreis-/Stadtwahlleiter b = Stellvertreter c = Dienststelle	Anschrift	1. Telefon 2. Telefax 3. E-Mail	
Wuppertal (St)	a	Dr. Johannes Slawig Stadtdirektor	a) - c) Stadtverwaltung Wuppertal Johannes-Rau-Platz 1 42275 Wuppertal	1. 0202 563-6606 2. 0202 563-8012 3. stadtdirektor.dr.slawig@stadt.wuppertal.de
	b	Dr. Stefan Kühn Beigeordneter	Postanschrift: Stadtverwaltung Wuppertal 42269 Wuppertal	1. 0202 563-5922 2. 0202 563-8015 3. stefan.kuehn@stadt.wuppertal.de
	c	Dienststelle Andreas Walter		1. 0202 563-5846 2. 0202 563-8561 3. wahlen@stadt.wuppertal.de
Kleve (K)	a	Wolfgang Spreen Landrat	a) - c) Kreisverwaltung Nassauer Alle 15-234 7533 Kleve	1a. 02821 85-239 1b. 02821 85-543 1c. 02821 85-161, -169 2. 02821 85-510 3. wahlleiter@kreis-kleve.de
	b	Zandra Boxnick Ltd. Kreisverwaltungs- direktorin		
	c	Dienststelle Frau Windmüller, Frau Lamers		
Mettmann (K)	a	Martin M. Richter Kreisdirektor	a) - c) Kreis Mettmann, - Abteilung 32-1 - Düsseldorfer Straße 47 40822 Mettmann	1. 02104 99-1002 2. 02104 99-4012 3. kreisdirektor@kreis-mettmann.de
	b	Nils Hanheide Leitender Kreisdirektor	Postanschrift: Kreis Mettmann, - Abteilung 32-1 - Postfach 10 06 07 40806 Mettmann	1. 02104 99-1003 2. 02104 99-4013 3. nils.hanheide@kreis-mettmann.de
	c	Dienststelle Herr Jarzombek Herr Schönfisch Herr Tödter		1. 02104 99-1501, -1621, 2. 02104 99-4575 3. wahlamt@kreis-mettmann.de
Rhein-Kreis Neuss (K)	a	Hans-Jürgen Petrauschke Landrat	a) - c) Rhein-Kreis Neuss - Wahlamt - Auf der Schanz 4 41515 Grevenbroich	1. 02181 601-1010 2. 02181 601-2400 3. hans-juergen.petrauschke@rhein-kreis-neuss.de
	b	Jürgen Steinmetz Ltd. Kreisverwaltungs- direktor		1. 02181 601-1020 2. 02181 601-2401 3. juergen.steinmetz@rhein-kreis-neuss.de
	c	Dienststelle Michael Peiffer		1. 02181 601-3212 2. 02181 601-3299 3. michael-peiffer@rhein-kreis-neuss.de



## Nordrhein-Westfalen

Kreisfreie Stadt (St) Kreis (K)	Name Amtsbezeichnung a = Kreis-/Stadtwahlleiter b = Stellvertreter c = Dienststelle	Anschrift	1. Telefon 2. Telefax 3. E-Mail
------------------------------------	--	-----------	---------------------------------------

Viersen (K)	a	Peter Ottmann Landrat	a) - c) Kreisverwaltung Viersen Rathausmarkt 3 41747 Viersen	1. 02162 39-1016 2. 02162 39-1049 3. peter.ottmann@kreis-viersen.de
	b	Dr. Andreas Coenen Kreisdirektor	Postanschrift: Kreisverwaltung Viersen Postfach 41707 Viersen	1. 02162 39-1006 2. 02162 39-1049 3. andreas.coenen@kreis-viersen.de
	c	Dienststelle Christian Busch		1. 02162 39-1042 2. 02162 39-1040 3. christian.busch@kreis-viersen.de
Wesel (K)	a	Lars Rentmeister Leitender Kreisverwaltungs- direktor	a) - c) Kreis Wesel Der Landrat Reeser Landstraße 31 46483 Wesel	1. 0281 207-2150 2. 0281 207-4149 3. lars.rentmeister@kreis-wesel.de
	b	Peter Giesen Leitender Kreisverwaltungs- direktor, Kreiskämmerer	Postanschrift: Kreis Wesel Postfach 10 11 60 46471 Wesel	1. 0281 207-2342 2. 0281 207-4341 3. bdl@kreis-wesel.de
	c	Dienststelle Helga Hubweber, Frank Brändel		1. 0281 207-3146, -3148 2. 0281 207-4146 3. helga.hubweber@kreis-wesel.de frank.braendel@kreis-wesel.de

### Regierungsbezirk Köln

Aachen (St)	a	Annekathrin Grehling Kämmerin	a) + c) Stadtverwaltung Aachen Verwaltungsgebäude Katschhof 52058 Aachen	1. 0241 432-7402 2. 0241 432-7422 3. dezernat2@mail.aachen.de
	b	Lothar Barth Beigeordneter	b) Stadtverwaltung Aachen Verwaltungsgebäude Adalbertsteinweg 59 52058 Aachen	1. 0241 432-7508 2. 0241 432-7528 3. dezernat5@mail.aachen.de
	c	Dienststelle Michael Riese		1. 0241 432-1211 2. 0241 432-1207 3. michael.riese@mail.aachen.de

## Nordrhein-Westfalen

Kreisfreie Stadt (St) Kreis (K)	Name Amtsbezeichnung a = Kreis-/Stadtwahlleiter b = Stellvertreter c = Dienststelle	Anschrift	1. Telefon 2. Telefax 3. E-Mail	
Bonn (St)	a	Prof. Dr. Ludger Sander Stadtkämmerei	a) + c) Stadtverwaltung Bonn Berliner Platz 2 53103 Bonn	1. 0228 77-2004 2. 0228 77-3827 3. dezernatsleitung.dezll@bonn.de
	b	Wolfgang Fuchs Stadtdirektor	b) Stadtverwaltung Bonn Altes Rathaus Markt 53103 Bonn	1. 0228 77-2010 2. 0228 77-3330 3. dezernatsleitung.dezl@bonn.de
	c	Dienststelle Herr Weller		1. 0228 77-5260 2. 0228 77-2292 3. amtsleitung.amt33@bonn.de
Köln (St)	a	Guido Kahlen Stadtdirektor	a) + c) Stadt Köln Dezernat I Historisches Rathaus 50667 Köln	1. 0221 221-31000 2. 0221 221-31003 3. stadtdirektor@stadt-koeln.de
	b	Franz-Josef Höing Beigeordneter	b) Stadt Köln Dezernat VI Stadthaus Deutz -	1. 0221 221-25900 2. 0221 221-31003 3. dezernat-planen-bauen@stadt-koeln.de
	c	Dienststelle Brigitte Herwartz	Westgebäude Willy-Brandt-Platz 2 50765 Köln	1. 0221 221-21260 2. 0221 221-21911 3. brigitte.herwartz1@stadt-koeln.de
Leverkusen (St)	a	Markus Märtens Beigeordneter	a) - b) Stadt Leverkusen Bürgerbüro - SG Wahlen Friedrich-Ebert-Platz 1 51373 Leverkusen	1. 0214 406-8830 2. 0214 406-8832 3. markus.maertens@stadt.leverkusen.de
	b	Marc Adomat Beigeordneter	<u>Postanschrift:</u> Postfach 10 11 40 51311 Leverkusen	1. 0214 406-8840 2. 0214 406-8842 3. marc.adomat@stadt.leverkusen.de
	c	Dienststelle Richard Meyer, Alfred Zündorf		1. 0214 406-3305, -3300 2. 0214 406-3399, -3302 3. richard.meyer@stadt.leverkusen.de alfred.zuendorf@stadt.leverkusen.de

## Nordrhein-Westfalen

Kreisfreie Stadt (St) Kreis (K)	Name Amtsbezeichnung a = Kreis-/Stadtwahlleiter b = Stellvertreter c = Dienststelle	Anschrift	1. Telefon 2. Telefax 3. E-Mail		
Städteregion Aachen (K)	a	Helmut Etschenberg Städteregionsrat	a) - c) Kreis Aachen Der Städteregionsrat Zollernstraße 10 52070 Aachen	1. 0241 5198-2441, -2442 2. 0241 5198-2324 3. helmut.etschenberg@ staedteregion-aachen.de	
	b	Axel Hartmann Allgemeiner Vertreter		1. 0241 5198-2337, -2413 2. 0241 5198-2324 3. axel.hartmann@ staedteregion-aachen.de	
	c	Dienststelle Herr Schneider		1. 0241 5198-2347 2. 0241 5198-80150 3. wahlen@staedteregion- aachen.de	
Düren (K)	a	Georg Beyß Kreisdirektor	a) - c) Kreisverwaltung Düren Bismarckstraße 16 52351 Düren	1. 02421 22-2388 2. 02421 22-2015 3. g.beys@ kreis-dueren.de	
	b	Peter Kaptain Leitender Kreisverwaltungs- direktor		1. 02421 22-2353 2. 02421 22-2010 3. p.kaptain@ kreis-dueren.de	
	c	Dienststelle Herr Krings Herr Grob		1. 02421 22-2189, -2186 2. 02421 22-2024 3. d.krings@ kreis-dueren.de d.grob@ kreis-dueren.de	
Rhein-Erft-Kreis (K)	a	Michael Kreuzberg Landrat	a) - c) Rhein-Erftkreis Der Landrat Willy-Brandt-Platz 1 50126 Bergheim	1. 02271 83-1000 2. 02271 83-2301 3. landrat@rhein-erft- kreis.de	
	b	Michael Vogel Kreisdirektor		<u>Postanschrift:</u> Rhein-Erft-Kreis Der Landrat	1. 02271 83-2000 2. 02271 83-2307 3. michael.vogel@ rhein-erft-kreis.de
	c	Dienststelle Christiane Kuhlmann		50124 Bergheim	1. 02271 83-1033 2. 02271 83-2378 3. christiane.kuhlmann@ rhein-erft-kreis.de

## Nordrhein-Westfalen

Kreisfreie Stadt (St) Kreis (K)	Name Amtsbezeichnung a = Kreis-/Stadtwahlleiter b = Stellvertreter c = Dienststelle	Anschrift	1. Telefon 2. Telefax 3. E-Mail	
Euskirchen (K)	a	Günter Rosenke Landrat	a) - c) Kreis Euskirchen Der Landrat Jülicher Ring 32 53879 Euskirchen	1. 02251 15-300 2. 02251 15-444 3. landrat.rosenke@ kreis-euskirchen.de
	b	Manfred Poth Allgemeiner Vertreter	Postanschrift: Kreis Euskirchen 53877 Euskirchen	1. 02251 15-334 2. 02251 15-207 3. manfred.poth@ kreis-euskirchen.de
	c	Dienststelle Heike Schneider		1. 02251 15-903 2. 02251 15-403 3. heike.schneider@ kreis-euskirchen.de
Heinsberg (K)	a	Liesel Machat Allgemeine Vertreterin	a) - c) Kreis Heinsberg Valkenburger Straße 45 52525 Heinsberg	1. 02452 13-2000 2. 02452 13-2089 3. liesel.machat@ kreis-heinsberg.de
	b	Philipp Schneider Dezernent	Postanschrift: Kreisverwaltung 52523 Heinsberg	1. 02452 13-1301 2. 02452 13-1395 3. philipp.schneider@ kreis-heinsberg.de
	c	Dienststelle Frank Stassen Maren Thelen		1. 02452 13-1303, -1304 2. 02452 13-1395 3. frank.stassen@ kreis-heinsberg.de
Oberbergischer Kreis (K)	a	Hagen Jobi Landrat	a) - c) Oberbergischer Kreis Der Landrat als Kreiswahlleiter	1. 02261 88-1000 2. 02261 88-1905 3. andrea.rueppel@obk.de
	b	Jochen Hagt Kreisdirektor	Moltkestraße 42 51643 Gummersbach	1. 02261 88-3000 2. 02261 88-1908 3. cornelia.fuchs@obk.de
	c	Dienststelle Britta Block, Andre Steiniger		1. 02261 88-1912, -1903 2. 02261 88-8721912 3. britta.block@obk.de
Rheinisch- Bergischer Kreis (K)	a	Dr. Erik Werdel Kreisdirektor	a) - c) Rheinisch-Bergischer Kreis Der Kreiswahlleiter -Kommunalaufsicht- Am Rübezahlwald 7 51469 Bergisch Gladbach	1. 02202 13-2336 2. 02202 13-102309 3. kreisdirektor @rbk-online.de
	b	Ferdinand Schönenborn Dezernent	Postanschrift: Postfach 20 04 50 51434 Bergisch Gladbach	1. 02202 13-6301 2. 02202 13-104100 3. ferdinand.schoenenborn @rbk-online.de
	c	Dienststelle Bernhard Schilde, Susanne Kouekem		1. 02202 13-2349, -2745 2. 02202 13-102349 3. kommunalaufsicht@ rbk-online.de

## Nordrhein-Westfalen

Kreisfreie Stadt (St) Kreis (K)	Name Amtsbezeichnung a = Kreis-/Stadtwahlleiter b = Stellvertreter c = Dienststelle	Anschrift	1. Telefon 2. Telefax 3. E-Mail
------------------------------------	--	-----------	---------------------------------------

Rhein-Sieg-Kreis (K)	a	Frithjof Kühn Landrat	a) - c) Rhein-Sieg-Kreis Der Landrat Kaiser-Wilhelm-Platz 1 53721 Siegburg	1. 02241 13-2115 2. 02241 13-3103 3. frithjof.kuehn@ rhein-sieg-kreis.de
	b	Annerose Heinze Kreisdirektorin		1. 02241 13-2112 2. 02241 13-3103 3. annerose.heinze@ rhein-sieg-kreis.de
	c	Dienststelle Christian Knorr, Yvonne Noll		1. 02241 13-2962, -2961 2. 02241 13-3273 3. christiane.knorr@ rhein-sieg-kreis.de yvonne.noll@ rhein-sieg-kreis.de

### Regierungsbezirk Münster

Bottrop (St)	a	Paul Ketzer Beigeordneter	a) - c) Stadt Bottrop Ernst-Wilczok-Platz 1 46236 Bottrop  <u>Postanschrift:</u> Postfach 10 15 54 46215 Bottrop	1. 02041 70-3206 2. 02041 70-3106 3. paul.ketzer@ bottrop.de
	b	Willi Loeven Stadtkämmerer		1. 02041 70-3210 2. 02041 70-3112 3. willi.loeven@ bottrop.de
	c	Dienststelle Klaus Wenger, Carina Zenker		1. 02041 70-3493, -4174 2. 02041 70-3772 3. statistik.wahlen@ bottrop.de
Gelsenkirchen (St)	a	Michael von der Mühlen Stadtdirektor	a) Stadt Gelsenkirchen Rathaus Buer Goldbergstraße 12 45875 Gelsenkirchen  b) - c) Stadt Gelsenkirchen Hans-Sachs-Haus Ebertstraße 11 45875 Gelsenkirchen	1. 0209 169-4020 2. 0209 169-2833 3. vb6@gelsenkirchen.de
	b	Dr. Manfred Beck Stadtrat		1. 0209 169-9148 2. 0209 169-9170 3. vb4@gelsenkirchen.de
	c	Dienststelle Hans-Georg Nasiadek		1. 0209 169-2992 2. 0209 169-3506 3. hans-georg.nasiadek@ gelsenkirchen.de

## Nordrhein-Westfalen

Kreisfreie Stadt (St) Kreis (K)	Name Amtsbezeichnung a = Kreis-/Stadtwahlleiter b = Stellvertreter c = Dienststelle	Anschrift	1. Telefon 2. Telefax 3. E-Mail	
Münster (St)	a	Hartwig Schultheiß Stadtdirektor	a) - c) Der Oberbürgermeister Stadt Münster Klemensstraße 10 48143 Münster	1. 0251 492-7070 2. 0251 492-7951 3. schultheiss@stadt- muenster.de
	b	Wolfgang Heuer Stadtrat	<u>Postanschrift:</u> Stadt Münster Der Oberbürgermeister 48127 Münster	1. 0251 492-7010 2. 0251 492-7702 3. wolfgang.heuer@stadt- muenster.de
	c	Dienststelle Herr Gudorf, Herr Zöllner		1. 0251 492-3305, -3310 2. 0251 492-7722 3. wahlen@stadt- muenster.de
Borken (K)	a	Dr. Ansgar Hörster Kreisdirektor	a) - c) Kreis Borken Stabsstelle - Kommunalaufsicht und Wahlen	1. 02861 82-1117 2. 02861 82-1145 3. a.hoerster@kreis- borken.de
	b	Walter Alfert Kreisverwaltungsdirektor	Burloer Str. 93 46325 Borken	1. 02861 82-2114 2. 02861 82-271-2114 3. w.alfert@kreis- borken.de
	c	Dienststelle Elisabeth Brumann, Mechthild Bertels		1. 02861 82-2108 2. 02861 82-271-2108 3. wahl@kreis- borken.de
Coesfeld (K)	a	Joachim L. Gilbeau Kreisdirektor	a) - c) Kreis Coesfeld Der Landrat Friedrich-Ebert-Straße 7 48653 Coesfeld	1. 02541 18-9030 2. 02541 18-9039 3. joachim.gilbeau@kreis- coesfeld.de
	b	Alois Bosman Kreisverwaltungsdirektor		1. 02541 18-9100 2. 02541 18-9199 3. alois.bosmann@kreis- coesfeld.de
	c	Dienststelle Wolfgang Heuermann, Sabrina Husmann		1. 02541 18-9130, -9131 2. 02541 18-9199 3. wahlen@kreis- coesfeld.de

## Nordrhein-Westfalen

Kreisfreie Stadt (St) Kreis (K)	Name Amtsbezeichnung a = Kreis-/Stadtwahlleiter b = Stellvertreter c = Dienststelle	Anschrift	1. Telefon 2. Telefax 3. E-Mail	
Recklinghausen (K)	a	Roland Butz Kreisdirektor	a) - c) Kreis Recklinghausen Der Landrat FD 10 Kurt-Schumacher-Allee 1 45657 Recklinghausen	1. 02361 53-4115 2. 02361 53-4215 3. kreisdirektor@kreis-recklinghausen.de
	b	Hans-Ulrich Seidel Ltd. Kreisrechtsdirektor	Postanschrift: 45655 Recklinghausen	1. 02361 53-4078 2. 02361 53-4211 3. hans-ulrich.seidel@kreis-re.de
	c	Dienststelle Martin Dimanski, Sebastian Orth		1. 02361 53-3092, -3081 2. 02361 53-3290, -3293 3. martin.dimanski@kreis-recklinghausen.de sebastian.orth@kreis-recklinghausen.de
Steinfurt (K)	a	Dr. Martin Sommer Kreisdirektor	a) - c) Kreis Steinfurt Tecklenburger Straße 10 48565 Steinfurt	1. 02551 69-2156 2. 02551 69-2100 3. martin.sommer@kreis-steinfurt.de
	b	Dr. Klaus Effing Kreisverwaltungsrat		1. 02551 69-2136 2. 02551 69-2174 3. klaus.effing@kreis-steinfurt.de
	c	Dienststelle Markus Möllers		1. 02551 69-2132 2. 02551 69-2174 3. markus.moellers@kreis-steinfurt.de
Warendorf (K)	a	Dr. Heinz Börger Kreisdirektor	a) - c) Kreis Warendorf Der Landrat Waldenburger Straße 2 48231 Warendorf	1. 02581 53-8300 2. 02581 53-8888 3. heinz.boerger@kreis-warendorf.de
	b	Dr. Stefan Funke Ltd. Kreisverwaltungs- direktor		1. 02581 53-8100 2. 02581 53-1099 3. stefan.funke@kreis-warendorf.de
	c	Dienststelle Iris Peveling Ulrich Ripke		1. 02581 53-1051, -1052 2. 02581 53-1099 3. iris.peveling@kreis-warendorf.de ulrich.ripke@kreis-warendorf.de

## Nordrhein-Westfalen

Kreisfreie Stadt (St) Kreis (K)	Name Amtsbezeichnung a = Kreis-/Stadtwahlleiter b = Stellvertreter c = Dienststelle	Anschrift	1. Telefon 2. Telefax 3. E-Mail
------------------------------------	--	-----------	---------------------------------------

### Regierungsbezirk Detmold

Bielefeld (St)	a	Tim Kähler Erster Beigeordneter	a) – c) Stadt Bielefeld Niederwall 25 33602 Bielefeld	1. 0521 51-5235 2. 0521 51-5231 3. tim.kaehler@bielefeld.de
	b	Franz-Josef Löseke Stadtkämmerer	Postanschrift: Stadt Bielefeld 33597 Bielefeld	1. 0521 51-3717 2. 0521 51-3728 3. franzjosef.loeseke@bielefeld.de
	c	Dienststelle Frau Lohmann		1. 0521 51-2109 2. 0521 51-8010 3. wahlteam@bielefeld.de
Gütersloh (K)	a	Susanne Koch Kreisdirektorin	a) – c) Kreis Gütersloh Herzebrocker Straße 140 33324 Gütersloh	1. 05241 85-1004 2. 05241 85-1007 3. susanne.koch@gt-net.de
	b	Michael Hellweg Kreisoberamtsrat	Postanschrift: Kreis Gütersloh 33324 Gütersloh	1. 05241 85-1132 2. 05241 85-31132 3. michael.hellweg@gt-net.de
	c	Dienststelle Kathrin Birkenhake		1. 05241 85-1137 2. 05241 85-31137 3. kathrin.birkenharke@gt-net.de
Herford (K)	a	Christian Manz Landrat	a) – c) Kreis Herford Amtshausstraße 3 32051 Herford	1. 05221 13-1310 2. 05221 13-1901 3. c.manz@kreis-herford.de
	b	Ralf Heemeier Kreisdirektor		1. 05221 13-1308 2. 05221 13-1901 3. r.heemeier@kreis-herford.de
	c	Dienststelle Anke Große-Wortmann, Jens Krömker		1. 05221 13-1371, -1327 2. 05221 13-171371, -171327 3. wahl@kreis-herford.de



## Nordrhein-Westfalen

Kreisfreie Stadt (St) Kreis (K)	Name Amtsbezeichnung a = Kreis-/Stadtwahlleiter b = Stellvertreter c = Dienststelle	Anschrift	1. Telefon 2. Telefax 3. E-Mail	
Höxter (K)	a	Klaus Schumacher Kreisdirektor	a) – c) Kreis Höxter Moltkestraße 12 37671 Höxter	1. 05271 965-9220 2. 05271 965-9999 3. k.schumacher@kreis-hoexter.de
	b	Hans-Dieter Fleischer Kämmerer		1. 05271 965-6000 2. 05271 965-9999 3. h-d.fleischer@kreis-hoexter.de
	c	Dienststelle Sigrid Wichmann Michaela Busche		1. 05271 965-9803, -9804 2. 05271 37926 3. wahlen@kreis-hoexter.de
Lippe (K)	a	Friedel Heuwinkel Landrat	a) – c) Kreis Lippe Felix-Fechenbach-Straße 5 32756 Detmold	1. 05231 62-586 2. 05231 62-6689 3. wahlen@kreis-lippe.de
	b	Frank Schäfer Ltd. Kreisverwaltungsdirektor	<u>Postanschrift:</u> Kreis Lippe 32754 Detmold	1. 05231 62-583 2. 05231 62-6689 3. wahlen@kreis-lippe.de
	c	Dienststelle Frau Stapf, Herr Wend		1. 05231 62-4981, -487 2. 05231 62-6689 3. wahlen@kreis-lippe.de
Minden-Lübbecke (K)	a	Cornelia Schöder Kreisdirektorin	a) – c) Kreis Minden-Lübbecke Portastraße 13 32423 Minden	1. 0571 807-22090 2. 0571 807-32090 3. c.schoeder@minden-luebbecke.de
	b	Jürgen Striet Ltd. Kreisbaudirektor		1. 0571 807-24330 2. 0571 807-34330 3. j.striet@minden-luebbecke.de
	c	Dienststelle Anne-Christin Reinking		1. 0571 807-22160 2. 0571 807-32160 3. a.reinking@minden-luebbecke.de
Paderborn (K)	a	Dr. Ulrich Conradi Kreisdirektor	a) – c) Kreis Paderborn Der Landrat Aldegrevestraße 10–14 33102 Paderborn	1. 05251 308-105 2. 05251 308-222 3. kreisdirektor@kreis-paderborn.de
	b	Michael Beninde Leitender Kreisrechtsdirektor	<u>Postanschrift:</u> Kreis Paderborn Postfach 19 40 33049 Paderborn	1. 05251 308-107 2. 05251 308-222 3. benindem@kreis-paderborn.de
	c	Dienststelle Peter Stamm, Melina Stipper		1. 05251 308-215 2. 05251 308-222 3. wahlamt@kreis-paderborn.de

## Nordrhein-Westfalen

Kreisfreie Stadt (St) Kreis (K)	Name Amtsbezeichnung a = Kreis-/Stadtwahlleiter b = Stellvertreter c = Dienststelle	Anschrift	1. Telefon 2. Telefax 3. E-Mail
------------------------------------	--	-----------	---------------------------------------

### Regierungsbezirk Arnsberg

Bochum (St)	a	Michael Townsend Stadtdirektor	a) – c) Stadt Bochum - Dezernat IV - Willy-Brandt-Platz 2-6 44777 Bochum	1. 0234 910-3900 2. 0234 910-1533 3. mtownsend@bochum.de
	b	Birgit Collisi Stadträtin		1. 0234 910-2210 2. 0234 910-1828 3. bcollisi@bochum.de
	c	Dienststelle Stephan Heimrath, Frank Schorneck		1. 0234 910-6410, -5052 2. 0234 910-796437, 0234 910-5040 3. wahlbuero@bochum.de
Dortmund (St)	a	Jägers, Diane Stadträtin	a) – c) Stadt Dortmund Bürgerdienste - Wahlen Südwall 2-4 44122 Dortmund	1. 0231 50-22032 2. 0231 50-23719 3. diane.jaegers@ stadtdo.de
	b	Peter Spaenhoff Ltd. Städt. Verwaltungsdirektor		1. 0231 50-22339 2. 0231 50-26715 3. pspaenhoff@stadtdo.de
	c	Dienststelle Manfred Kruse, Thomas Fäber, Marc Rostohar		1. 0231 50-22331, -26833, -25857 2. 0231 50-26715 3. mkruse@stadtdo.de
Hagen (St)	a	Thomas Huyeng Beigeordneter	a) – c) Stadt Hagen Rathaus I Rathausstraße 11 58095 Hagen	1. 02331 207-3176 2. 02331 207-2404 3. thomas.huyeng@ stadt-hagen.de
	b	Thomas Grothe Techn. Beigeordneter	<u>Postanschrift:</u> Stadt Hagen Der Oberbürgermeister	1. 02331 207-5918 2. 02331 207-2410 3. thomas.grothe@ stadt-hagen.de
	c	Dienststelle Uwe Schubert	Postfach 42 49 58042 Hagen	1. 02331 207-4517 2. 02331 207-2412 3. statistikstadtforschung @stadt-hagen.de
Hamm (St)	a	Rita Schulze Böing Erste Beigeordnete	a) – c) Stadt Hamm Theodor-Heuss-Platz 16 59065 Hamm	1. 02381 17-3040 2. 02381 17-2963 3. schulzeboeingr@ stadt.hamm.de
	b	Frank Herbst Stadtrechtsrat	<u>Postanschrift:</u> Stadt Hamm Postfach 2449 59014 Hamm	1. 02381 17-3035 2. 02381 17-2909 3. herbst@stadt.hamm.de
	c	Dienststelle Herr Siemes		2. 02381 17-3170 2. 02381 17-2994 3. siemes@stadt.hamm.de

## Nordrhein-Westfalen

Kreisfreie Stadt (St) Kreis (K)	Name Amtsbezeichnung a = Kreis-/Stadtwahlleiter b = Stellvertreter c = Dienststelle	Anschrift	1. Telefon 2. Telefax 3. E-Mail	
Herne (St)	a	Horst Schiereck Oberbürgermeister	a) – b) Stadtverwaltung Herne Friedrich-Ebert-Platz 2 44623 Herne	1. 02323 16-2220 2. 02323 16-2200 3. oberbuergermeister@herne.de
	b	Dr. Hans-Werner Klee Stadtdirektor	Postanschrift: Postfach 10 18 20 44621 Herne	1. 02323 16-2251 2. 02323 16-2843 3. hanswerner.klee@herne.de
	c	Dienststelle Cordula Sorci	Fachbereich Stadtentwicklung, Stadtforschung und Wahlen Westring 123 – 125 44629 Herne	1. 02323 16-2661 2. 02323 16-2832 3. wahlen@herne.de cordula.sorci@herne.de
Ennepe-Ruhr-Kreis (K)	a	Iris Pott Kreisdirektorin	a) – c) Ennepe-Ruhr-Kreis - Wahlamt - Hauptstraße 92 58332 Schwelm	1. 02336 93-2205 2. 02336 93-12205 3. i.pott@en-kreis
	b	Jochen Kraugmann Kreisrechtsdirektor		1. 02336 93-2000 2. 02336 93-12000 3. j.kraugmann@en-kreis.de
	c	Dienststelle Susanne Landsberger		1. 02336 93-2276 2. 02336 93-12276 3. s.landsberger@en-kreis.de
Hochsauerlandkreis (K)	a	Dr. Klaus Drathen Kreisdirektor	a) – c) Hochsauerlandkreis Steinstraße 27 59870 Meschede	1. 0291 94-2425 2. 0291 94-2430 3. klaus.drathen@hochsauerlandkreis.de
	b	Anja Menne Ltd. Kreisrechtsdirektorin		1. 0291 94-2303 2. 0291 94-2430 3. anja.menne@hochsauerlandkreis.de
	c	Dienststelle Ilona Schmidt		1. 0291 94-1133 2. 0291 94-26116 3. ilona.schmidt@hochsauerlandkreis.de

## Nordrhein-Westfalen

Kreisfreie Stadt (St) Kreis (K)	Name Amtsbezeichnung a = Kreis-/Stadtwahlleiter b = Stellvertreter c = Dienststelle	Anschrift	1. Telefon 2. Telefax 3. E-Mail	
Märkischer Kreis (K)	a	Barbara Dienstel-Kümper Kreisdirektorin	a) – c) Märkischer Kreis Heedfelder Straße 45 58509 Lüdenscheid	1. 02351 966-6105 2. 02351 966-6329 3. kreisdirektorin@maerkischer-kreis.de
	b	Rainer Prokott Kreisoberverwaltungsrat		1. 02351 966-6135 2. 02351 966-6330 3. r.prokott@maerkischer-kreis.de
	c	Dienststelle Anette Thomae		1. 02351 966-6136 2. 02351 966-6138 3. a.thomae@maerkischer-kreis.de
Olpe (K)	a	Theo Melcher Kreisdirektor	a) – c) Kreis Olpe Westfälische Straße 75 57462 Olpe  <u>Postanschrift:</u> Postfach 15 60 57445 Olpe	1. 02761 81-258 2. 02761 94503-258 3. t.melcher@kreis-olpe.de
	b	Meinolf Zeppenfeld Kreisoberverwaltungsrat		1. 02761 81-225 2. 02761 94503-225 3. hj.grisar@kreis-olpe.de
	c	Dienststelle Frau Schweinsberg, Frau Hammerschmidt		1. 02761 81-449, -537 2. 02761 94503-449, -537 3. m.schweinsberg@kreis-olpe.de s.hammerschmidt@kreis-olpe.de
Siegen-Wittgenstein (K)	a	Frank Bender Kreisdirektor	a) – c) Kreis Siegen-Wittgenstein Koblenzer Straße 73 57072 Siegen	1. 0271 333-1800, -1801 2. 0271 333-2290 3. f.bender@siegen-wittgenstein.de
	b	Klaus Josef Brenner Kreisoberverwaltungsrat		1. 0271 333-1444 2. 0271 333-2290 3. k.brenner@siegen-wittgenstein.de
	c	Dienststelle Carsten Buschhoff, Anne-Maren Stücher		1. 0271 333-1443, -1545 2. 0271 333-2290 3. c.buschhoff@siegen-wittgenstein.de am.stuecher@siegen-wittgenstein.de

## Nordrhein-Westfalen

Kreisfreie Stadt (St) Kreis (K)	Name Amtsbezeichnung a = Kreis-/Stadtwahlleiter b = Stellvertreter c = Dienststelle	Anschrift	1. Telefon 2. Telefax 3. E-Mail	
Soest (K)	a	Dirk Lönnecke Kreisdirektor	a) – c) Kreisverwaltung Soest Hoher Weg 1 – 3 59494 Soest	1. 02921 302-307 2. 02921 302-700 3. dirk.loennecke@kreis-soest.de
	b	Ralf Hellermann Dezernent		1. 02921 302-311 2. 02921 302-143 3. ralf.hellermann@kreis-soest.de
	c	Dienststelle Heike Franke		1. 02921 303-261 2. 02921 302-547 3. wahlen@kreis-soest.de
Unna (K)	a	Dr. Thomas Wilk Kreisdirektor	a) – c) Kreisverwaltung Unna Friedrich-Ebert-Straße 17 59425 Unna  <u>Postanschrift:</u> Postfach 21 12 59411 Unna	1. 02303 27-1100 2. 02303 27-1102 3. thomas.wilk@kreis-unna.de
	b	Dr. Detlef Timpe Ltd. Kreisbaudirektor		1. 02303 27-1200 2. 02303 27-1796 3. detlef-timpe@kreis-unna.de
	c	Dienststelle Ferdinand Adam, Christian Krahl, Tanja Langhorst		1. 02303 27-1110, -2010 -3110 2. 02303 27-1397 3. ferdinand.adam@kreis-unna.de christian.krahl@kreis-unna.de tanja.langhorst@kreis-unna.de

# Hessen

## Landkreise und kreisfreie Städte

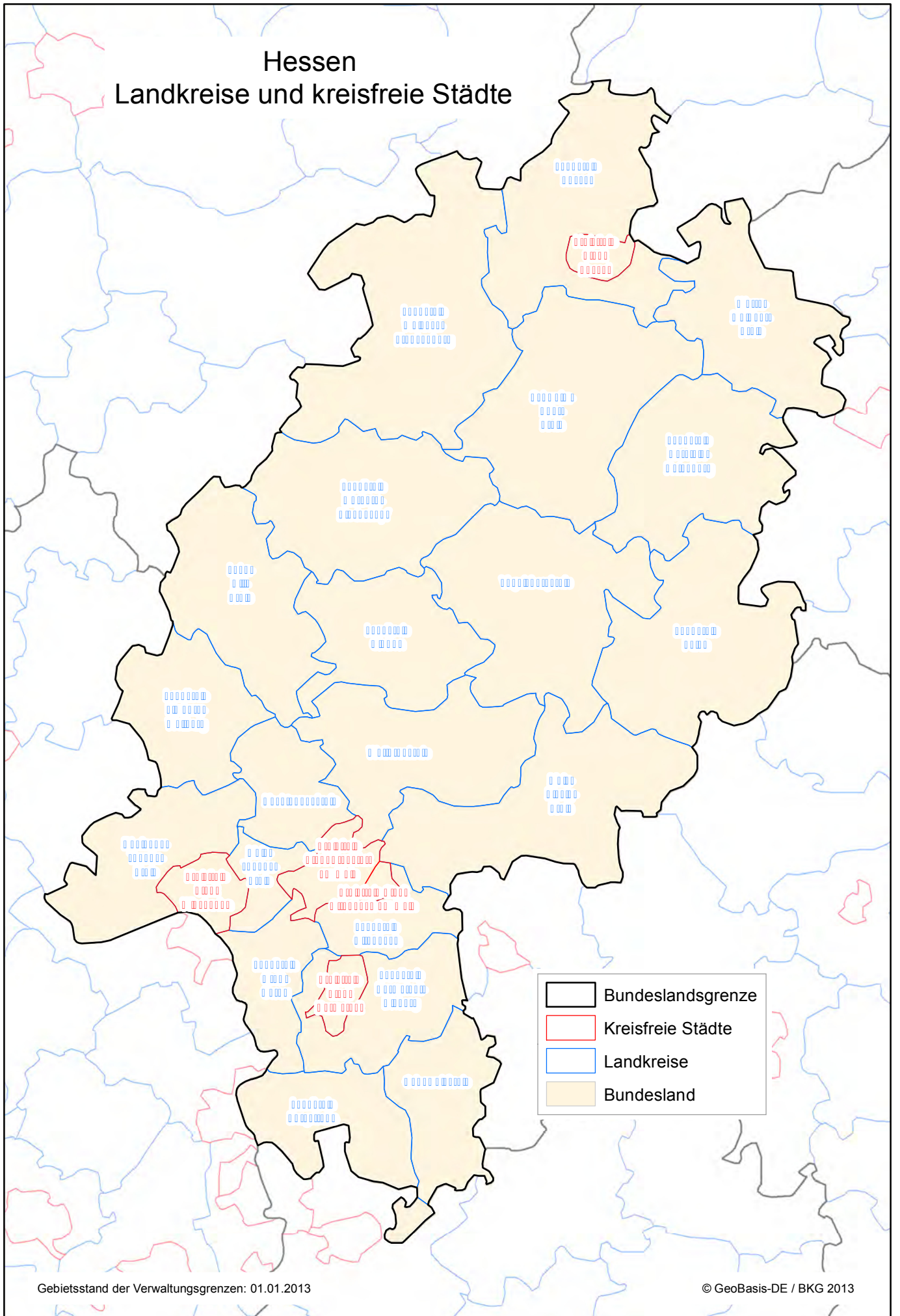

## Hessen

Kreisfreie Stadt (St) Landkreis (LK)	Name Amtsbezeichnung a = Kreis-/Stadtwahlleiter b = Stellvertreter c = Dienststelle	Anschrift	1. Telefon 2. Telefax 3. E-Mail	
Darmstadt (St)	a	Jochen Partsch Oberbürgermeister	a) - c) Bürger- und Ordnungsamt Grafenstraße 30 64283 Darmstadt	1. 06151 13-2201-04 2. 06151 13-2205 3. oberbuergemeister@ darmstadt.de
	b	Rafael Reißer Bürgermeister		1. 06151 13-2301 2. 06151 13-2214 3. buergermeister@ darmstadt.de
	c	Matthias Nowak Oberinspektor		1. 06151 13-3200 2. 06151 13-2049 3. wahlen@darmstadt.de
Frankfurt am Main (St)	a	Regina Fehler Ltd. Magistratsdirektorin	a) - c) Bürgeramt, Statistik und Wahlen Zeil 3 60275 Frankfurt am Main	1. 069 212-33114 2. 069 212-30759 3. regina.fehler@ stadt-frankfurt.de
	b	Dr. Stefan Fuhrmann Ltd. Magistratsdirektor		1. 069 212-33859 2. 069 212-37895 3. stefan.fuhrmann@ stadt-frankfurt.de
	c	Hans-Joachim Grochocki		1. 069 212-33673 2. 069 212-9733673 3. hans-joachim.grochocki @stadt-frankfurt.de
Offenbach am Main (St)	a	Horst Schneider Oberbürgermeister	a) - c) Berliner Straße 100 63061 Offenbach am Main	1. 069 8065-2100 2. 069 8065-2266 3. dezernatI@ offenbach.de
	b	Peter Schneider Bürgermeister		1. 069 8065-2500 2. 069 8065-2570 3. dezernatII@ offenbach.de
	c	Beate Kolodziejcki		1. 069 8065-2761 2. 069 8065-3709 3. beate.kolodziejcki@ offenbach.de
Landeshauptstadt Wiesbaden (St)	a	Birgit Zeimetz Stadträtin	a) - c) Wahlamt Bleichstraße 3 65183 Wiesbaden	1. 0611 31-2402 2. 0611 31-4953 3. birgit.zeimetz@ wiesbaden.de
	b	Rüdiger Wolf Magistratsoberrat		1. 0611 31-2402 2. 0611 31-4953 3. ruediger.wolf@ wiesbaden.de
	c	Laura Wolf Verwaltungsangestellte		1. 0611 31-2407 2. 0611 31-4953 3. wahlen@wiesbaden.de

## Hessen

Kreisfreie Stadt (St) Landkreis (LK)	Name Amtsbezeichnung a = Kreis-/Stadtwahlleiter b = Stellvertreter c = Dienststelle	Anschrift	1. Telefon 2. Telefax 3. E-Mail	
Bergstraße (LK)	a	Gudrun Englert Verwaltungsdirektorin	a) - c) Gräffstraße 5 64646 Heppenheim (Bergstraße)	1. 06252 15-5315 2. 06252 15-5590 3. gudrun.englert@kreis-bergstrasse.de
	b	Gerhard Falkenstein Verwaltungsrat		1. 06252 15-5791 2. 06252 15-5679 3. gerhard.falkenstein@kreis-bergstrasse.de
	c	Bernd Hofmann Amtmann		1. 06252 15-5229 2. 06252 15-5679 3. bernd.hofmann@kreis-bergstrasse.de
Darmstadt-Dieburg (LK)	a	Klaus Peter Schellhaas Landrat	a) - c) Albinstraße 23 64807 Dieburg	1. 06151 881-1000 2. 06071 881-1251 3. kommunalaufsicht@ladadi.de
	b	Ingrid Schnellbächer Oberamtsrätin		1. 06071 881-1247 2. 06071 881-1251 3. kommunalaufsicht@ladadi.de
	c	Roger Müller Amtsrat		1. 06071 881-1248 2. 06071 881-1251 3. kommunalaufsicht@ladadi.de
Groß-Gerau (LK)	a	Michael Weingärtner Verwaltungsdirektor	a) - c) Wilhelm-Seipp-Straße 4 64521 Groß-Gerau	1. 06152 989-310 2. 06152 989-697 3. lalv@kreisgg.de
	b	Dieter Barthel Oberamtsrat		1. 06152 989-330 2. 06152 989-697 3. lalv@kreisgg.de
	c	Hubert Lehr Amtmann		1. 06152 989-376 2. 06152 989-697 3. kowa@kreisgg.de
Hochtaunuskreis (LK)	a	Gernot Rödl Oberamtsrat	a) - c) Ludwig-Erhard-Anlage 1 - 5 61352 Bad Homburg v. d. Höhe	1. 06172 999-9016 2. 06172 999-9823 3. gernot.roedl@hochtaunuskreis.de
	b	Thorsten Hartwig Oberamtsrat		1. 06172 999-1000 2. 06172 999-9823 3. thorsten.hartwig@hochtaunuskreis.de



## Hessen

Kreisfreie Stadt (St) Landkreis (LK)	Name Amtsbezeichnung a = Kreis-/Stadtwahlleiter b = Stellvertreter c = Dienststelle	Anschrift	1. Telefon 2. Telefax 3. E-Mail	
Main-Kinzig-Kreis (LK)	a	Robert Rudel Verwaltungsoberrat	a) - c) Barbarossastraße 16 - 24 63571 Gelnhausen	1. 06051 851-2573 2. 06051 851-2598 3. aufsicht@mkk.de
	b	Karlheinz Schmidt Amtmann		1. 06051 851-2585 2. 06051 851-2598 3. aufsicht@mkk.de
	c	Silvio Franke-Kißner Inspektor		1. 06051 851-2586 2. 06051 851-2598 3. aufsicht@mkk.de
Main-Taunus-Kreis (LK)	a	Michael Cyriax Landrat	a) - c) Am Kreishaus 1 - 5 65719 Hofheim am Taunus	1. 06192 201-1200 2. 06192 201-1735 3. landrat@mtk.org
	b	Dieter Bukatsch Oberamtsrat		1. 06192 201-1308 2. 06192 201-2112 3. dieter.bukatsch@ mtk.org
	c	Benjamin Wollnik Assessor		1. 06192 201-2403 2. 06192 201-2112 3. benjamin.wollnik@ mtk.org
Odenwaldkreis (LK)	a	Sarina Hildmann Verwaltungsrätin	a) - b) Michelstädter Straße 12 64711 Erbach	1. 06062 70-249 2. 06062 70-131 3. kreiswahlleiter@ odenwaldkreis.de
	b	Detlef Röttger Amtsrat		1. 06062 70-286 2. 06062 70-131 3. kreiswahlleiter@ odenwaldkreis.de
	c	Ellen Heisel Amtfrau		1. 06062 70-342 2. 06062 70-131 3. kreiswahlleiter@ odenwaldkreis.de
Offenbach (LK)	a	Wolfgang Schild Rechtsdirektor	a) - c) Werner-Hilpert-Straße 1 63128 Dietzenbach	1. 06074 8180-3102 2. 06074 8180-3912 3. w.schild@kreis- offenbach.de
	b	Beatrice Franke Assessorin jur.		1. 06074 8180-2122 2. 06074 8180-3912 3. b.franke@kreis- offenbach.de
	c	Philipp Koch Oberinspektor		1. 06074 8180-5114 2. 06074 8180-5916 3. p.koch@kreis- offenbach.de

## Hessen

Kreisfreie Stadt (St) Landkreis (LK)	Name Amtsbezeichnung a = Kreis-/Stadtwahlleiter b = Stellvertreter c = Dienststelle	Anschrift	1. Telefon 2. Telefax 3. E-Mail
Rheingau-Taunus-Kreis (LK)	a Daniela Leß Verwaltungsdirektorin	a) - c) Heimbacher Straße 7 65307 Bad Schwalbach	1. 06124 510-421 2. 06124 510-435 3. daniela.less@ rheingau-taunus.de
	b Peter Berghäuser Verwaltungsrat		1. 06124 510-429 2. 06124 510-435 3. peter.berghaeuser@ rheingau-taunus.de
	c Corinna Blaha Amtsrätin		1. 06124 510-461 2. 06124 510-435 3. corinna.blaha@ rheingau-taunus.de
Wetteraukreis (LK)	a Ernst Meiß Ltd. Verwaltungsdirektor	a) - c) Europaplatz 61169 Friedberg (Hessen)	1. 06031 831-500 2. 06031 831-515 3. ernst.meiss@ wetteraukreis.de
	b Diane Mayer Verwaltungsangestellte		1. 06031 831-512 2. 06031 831-515 3. diane.mayer@ wetteraukreis.de
	c Jochen Schneider Amtsrat		1. 06031 831-505 2. 06031 831-515 3. jochen.schneider@ wetteraukreis.de
Gießen (LK)	a Anita Schneider Landrätin	a) - c) Bachweg 9 35398 Gießen	1. 0641 9390-1737 2. 0641 9390-1600 3. anita.schneider@lkgi.de
	b Ingo Happel Oberamtsrat		1. 0641 9390-2212 2. 0641 9230-2209 3. ingo.happel@lkgi.de
	c Heike Wortmann Amtfrau		1. 0641 9390-2202 2. 0641 9230-2209 3. heike.wortmann@lkgi.de
Lahn-Dill-Kreis (LK)	a Reinhard Strack-Schmalor Verwaltungsdirektor	a) - c) Eduard-Kaiser-Straße 38 35576 Wetzlar	1. 06441 407-2000 2. 06441 407-2900 3. reinhard.strack- schmalor@lahn- dill-kreis.de
	b Ulrich Jochem Verwaltungsoberrat		1. 06441 407-2100 2. 06441 407-2900 3. ulrich.jochem@ lahn-dill-kreis.de
	c Christina Rumpf-Bartat Amtfrau		1. 06441 407-2140 2. 06441 407-2900 3. christina.rumpf-bartat@ lahn-dill-kreis.de

## Hessen

Kreisfreie Stadt (St) Landkreis (LK)	Name Amtsbezeichnung a = Kreis-/Stadtwahlleiter b = Stellvertreter c = Dienststelle	Anschrift	1. Telefon 2. Telefax 3. E-Mail	
Limburg-Weilburg (LK)	a	Dr. Thomas Orth Verwaltungsdirektor	a) - c) Schiede 43 65549 Limburg a. d. Lahn	1. 06431 296-431 2. 06431 296-391 3. dr.t.orth@limburg-weilburg.de
	b	Jürgen Morschhäuser Amtsrat		1. 06431 296-425 2. 06431 296-391 3. j.morschhaeuser@limburg-weilburg.de
	c	Willi Beck Amtsrat		1. 06431 296-427 2. 06431 296-391 3. wahlen@limburg-weilburg.de
Marburg-Biedenkopf (LK)	a	Reiner Röder Verwaltungsdirektor	a) - c) Im Lichtenholz 60 35043 Marburg	1. 06421 405-1222 2. 06421 405-1644 3. roederr@marburg-biedenkopf.de
	b	Sabine Visky-Becker Amtfrau		1. 06421 405-1524 2. 06421 405-901524 3. visokys@marburg-biedenkopf.de
	c	Bianka Möller-Balzer Inspektorin		1. 06421 405-1448 2. 06421 405-901524 3. moellerb@marburg-biedenkopf.de
Vogelsbergkreis (LK)	a	Siegfried Simon Ltd. Verwaltungsdirektor	a) - b) Goldhelg 20 36341 Lauterbach	1. 06641 977-107 2. 06641 977-149 3. siegfried.simon@vogelsbergkreis.de
	b	Klaus Georg Amtsrat		1. 06641 977-109 2. 06641 977-5-109 3. klaus.georg@vogelsbergkreis.de
	c	Michaela Kretschmer Amtfrau		1. 06641 977-104 2. 06641 977-5-109 3. michaela.kretschmer@Vogelsbergkreis.de

## Hessen

Kreisfreie Stadt (St) Landkreis (LK)	Name Amtsbezeichnung a = Kreis-/Stadtwahlleiter b = Stellvertreter c = Dienststelle	Anschrift	1. Telefon 2. Telefax 3. E-Mail	
Kassel (St)	a	Hans-Jochem Weikert Ltd. Magistratsdirektor	a) - c) Obere Königsstraße 8 34112 Kassel	1. 0561 787-1241 2. 0561 787-8025 3. hans-jochem.weikert@stadt-kassel.de
	b	Karsten Schwartz Amtsrat		1. 0561 787-2003 2. 0561 787-4097 3. karsten.schwartz@stadt-kassel.de
	c	Arthur Costigliola Amtsinspektor		1. 0561 787-2128 2. 0561 787-2278 3. wahlen@stadt-kassel.de
Fulda (LK)	a	Norbert Huder Fachdienstleiter Kommunal- Aufsicht, Wahlen	a) - c) Wörthstraße 15 36037 Fulda	1. 0661 6006-242 2. 0661 6006-309 3. kommunalaufsicht-wahlbuero@landkreis-fulda.de
	b	Michaele Noll Fachdienstleiterin Rechtsangelegenheiten		1. 0661 6006-457 2. 0661 6006-453 3. rechtsangelegenheiten@landkreis-fulda.de
	c	Simon Herr Oberinspektor		1. 0661 6006-235 2. 0661 6006-309 3. kommunalaufsicht-wahlbuero@landkreis-fulda.de
Hersfeld-Rotenburg (LK)	a	Dieter Scheer Verwaltungsdirektor	a) - c) Landratsamt Friedloser Straße 12 36251 Bad Hersfeld	1. 06621 87-283 2. 06621 87-464 3. dieter.scheer@hef-rof.de
	b	Karl Knierim Amtmann		1. 06621 87-442 2. 06621 87-464 3. karl.knierim@hef-rof.de
	c	Wolfgang Seitz Amtmann		1. 06621 87-436 2. 06621 87-464 3. wolfgang.seitz@hef-rof.de

## Hessen

Kreisfreie Stadt (St) Landkreis (LK)	Name Amtsbezeichnung a = Kreis-/Stadtwahlleiter b = Stellvertreter c = Dienststelle	Anschrift	1. Telefon 2. Telefax 3. E-Mail	
Kassel (LK)	a	Jürgen Sommer Ltd. Verwaltungsdirektor	a) - c) Wilhelmshöher Allee 19 - 21 34117 Kassel	1. 0561 1003-1801 2. 0561 1003-1813 3. kreiswahlleiter@landkreiskassel.de
	b	Thomas Michel Oberamtsrat		1. 0561 1003-1803 2. 0561 1003-1813 3. kreiswahlleiter@landkreiskassel.de
	c	Nicole Spangenberg Amtfrau		1. 0561 1003-1806 2. 0561 1003-1813 3. kreiswahlleiter@landkreiskassel.de
Schwalm-Eder-Kreis (LK)	a	Jochen Dörrbecker Regierungsdirektor	a) - c) Behördenzentrum Waßmuthshäuser Straße 52 34576 Homberg (Efze)	1. 05681 775-320 2. 05681 775-326 3. jochen.doerrbecker@schwalm-eder-kreis.de
	b	Brigitte Staufenberg Amtsrätin		1. 05681 775-331 2. 05681 775-704028 3. brigitte.staufenberg@schwalm-eder-kreis.de
	c	Wolfgang Thiel Amtmann		1. 05681 775-334 2. 05681 775-704028 3. kommunalaufsicht@schwalm-eder-kreis.de
Waldeck-Frankenberg (LK)	a	Thomas Vorneweg Verwaltungsdirektor	a) - c) Kreishaus Südring 2 34497 Korbach	1. 05631 954-400 2. 05631 954-373 3. thomas.vorneweg@landkreis-waldeck-frankenberg.de
	b	Sabine Saure Amtsrätin		1. 05631 954-354 2. 05631 954-373 3. sabine.saure@landkreis-waldeck-frankenberg.de
	c	Andreas Mann Amtmann		1. 05631 954-356 2. 05631 954-373 3. andreas.mann@landkreis-waldeck-frankenberg.de

## Hessen

Kreisfreie Stadt (St) Landkreis (LK)	Name Amtsbezeichnung a = Kreis-/Stadtwahlleiter b = Stellvertreter c = Dienststelle	Anschrift	1. Telefon 2. Telefax 3. E-Mail
Werra-Meißner-Kreis (LK)	a	Andrea Möller Oberamtsrätin	a) - b) Schlossplatz 1 37269 Eschwege
	b	Thomas Naumann Amtmann	
	c	Ute Görke Inspektorin	
			1. 05651 302-3320 2. 05651 302-3008 3. andrea.moeller@ werra-meissner-kreis.de
			1. 05651 302-3321 2. 05651 302-3008 3. thomas.naumann@ werra-meissner-kreis.de
			1. 05651 302-3322 2. 05651 302-3008 3. ute.goerke@ werra-meissner-kreis.de

# Rheinland-Pfalz

## Landkreise und kreisfreie Städte

- 07111 Kreisfreie Stadt Koblenz
- 07211 Kreisfreie Stadt Trier
- 07311 Kreisfreie Stadt Frankenthal (Pfalz)
- 07312 Kreisfreie Stadt Kaiserslautern
- 07313 Kreisfreie Stadt Landau in der Pfalz
- 07314 Kreisfreie Stadt Ludwigshafen am Rhein
- 07315 Kreisfreie Stadt Mainz
- 07316 Kreisfreie Stadt Neustadt an der Weinstraße
- 07317 Kreisfreie Stadt Pirmasens
- 07318 Kreisfreie Stadt Speyer
- 07319 Kreisfreie Stadt Worms
- 07320 Kreisfreie Stadt Zweibrücken

-  Bundeslandsgrenze
-  Kreisfreie Städte
-  Landkreise
-  Bundesland

## Rheinland-Pfalz

Kreisfreie Stadt (St) Landkreis (LK)	Name Amtsbezeichnung a = Kreis-/Stadtwahlleiter b = Stellvertreter	Anschrift	1. Telefon 2. Telefax 3. E-Mail	
Koblenz (St)	a	Prof. Dr. Joachim Hofmann-Göttig Oberbürgermeister	a) - b) Stadtverwaltung Koblenz Willi-Hörter-Platz 1 56068 Koblenz	1. 0261 129-1000 2. 0261 129-1004 3. ob@stadt.koblenz.de
	b	Marie-Theres Hammes- Rosenstein Bürgermeisterin		1. 0261 129-1020 2. 0261 129-1400 3. buergermeisterin@ stadt.koblenz.de
Ahrweiler (LK)	a	Dr. Jürgen Pföhler Landrat	a) - b) Kreisverwaltung Ahrweiler Wilhelmstraße 24-30 53474 Bad Neuenahr- Ahrweiler	1. 02641 975-210 2. 02641 975-457 3. landrat@aw-online.de
	b	Hiltrud Dahr Amtsrätin		1. 02641 975-471 2. 02641 975-7471 3. hiltrud.dahr@ aw-online.de
Altenkirchen (LK)	a	Michael Lieber Landrat	a) - b) Kreisverwaltung Altenkirchen Parkstraße1 57610 Altenkirchen	1. 02681 81-2013 2. 02681 81-2010 3. landrat@kreis-ak.de
	b	Norbert Schmauck Ltd. Kreisverwaltungsdirektor		1. 02681 81-2140 2. 02681 81-2198 3. norbert.schmauck@ kreis-ak.de
Bad Kreuznach (LK)	a	Franz-Josef Diel Landrat	a) - b) Kreisverwaltung Bad Kreuznach Salinenstraße 47 55543 Bad Kreuznach	1. 0671 803-1100 2. 0671 803-1119 3. franz-josef.diel@ kreis-badkreuznach. de
	b	Hans-Dirk Nies 1. Kreisbeigeordneter		1. 0671 803-1105 2. 0671 803-1119 3. hans-dirk.nies@kreis- badkreuznach.de
Birkenfeld (LK)	a	Dr. Matthias Schneider Landrat	a) - b) Kreisverwaltung Birkenfeld Schneewiesenstraße 25 55765 Birkenfeld	1. 06782 15-211 2. 06782 15-111 3. landrat@landkreis- birkenfeld.de
	b	Birgit Werle Kreisamtmann		1. 06782 15-130 2. 06782 15-191 3. b.werle@landkreis- birkenfeld.de



Kreisfreie Stadt (St) Landkreis (LK)	Name Amtsbezeichnung a = Kreis-/Stadtwahlleiter b = Stellvertreter	Anschrift	1. Telefon 2. Telefax 3. E-Mail
Cochem-Zell (LK)	a Manfred Schnur Landrat	a) - b) Kreisverwaltung Cochem-Zell Endertplatz 2 56812 Cochem	1. 02671 61-0 2. 02671 61-111 3. kreisverwaltung@cochem-zell.de
	b Barbara Schatz-Fischer Kreisverwaltungsdirektorin		1. 02671 61-0 2. 02671 61-111 3. kreisverwaltung@cochem-zell.de
Mayen-Koblenz (LK)	a Dr. Alexander Saftig Landrat	a) - b) Kreisverwaltung Mayen-Koblenz Bahnhofstraße 9 56068 Koblenz	1. 0261 108-200 2. 0261 108-472 3. landrat@kvmyk.de
	b Bernhard Mael 1. Kreisbeigeordneter		1. 0261 108-202 2. 0261 108-276 3. bernhard.mael@kvmyk.de
Neuwied (LK)	a Rainer Kaul Landrat	a) - b) Kreisverwaltung Neuwied Wilhelm-Leuschner-Straße 9 56564 Neuwied	1. 02631 803-210 2. 02631 803-93210 3. rainer.kaul@kreis-neuwied.de
	b Klaus Wasem Kreisverwaltungsrat		1. 02631 803-327 2. 02631 803-93327 3. klaus.wasem@kreis-neuwied.de
Rhein-Hunsrück-Kreis (LK)	a Bertram Fleck Landrat	a) - b) Kreisverwaltung des Rhein-Hunsrück-Kreises Ludwigstraße 3-5 55469 Simmern	1. 06761 82-100 2. 06761 82-9101, -9102 3. landrat@rhein-hunsrueck.de
	b Petra Busch Kreisverwaltungsrätin		1. 06761 82-300 2. 06761 82-9300 3. petra.busch@rhein-hunsrueck.de
Rhein-Lahn-Kreis (LK)	a Hans-Ulrich Schöberl Ltd. Regierungsdirektor	a) - b) Kreisverwaltung des Rhein-Lahn-Kreises Insel Silberau 1 56130 Bad Ems	1. 02603 972-160 2. 02603 972-6160 3. hans-ulrich.schoeberl@rhein-lahn.rlp.de
	b Alexander Neeb Kreisamtmann		1. 02603 972-185 2. 02603 972-6185 3. alexander.neeb@rhein-lahn.rlp.de

Kreisfreie Stadt (St) Landkreis (LK)	Name Amtsbezeichnung a = Kreis-/Stadtwahlleiter b = Stellvertreter	Anschrift	1. Telefon 2. Telefax 3. E-Mail
Westerwaldkreis (LK)	a Achim Schwickert Landrat	a) - b) Kreisverwaltung des Westerwaldkreises Peter-Altmeier-Platz 1 56410 Montabaur	1. 02602 124-320 2. 02602 124-322 3. achim.schwickert@ westerwaldkreis.de
	b Pascal Becker Kreisoberverwaltungsrat		1. 02602 124-403 2. 02602 124-574 3. wahlen@ westerwaldkreis.de
Trier (St)	a Klaus Jensen Oberbürgermeister	a) - b) Stadtverwaltung Trier Am Augustinerhof 3 54290 Trier	1. 0651 718-1000 2. 0651 718-191000 3. rathaus@trier.de
	b Angelika Margarete Birk Bürgermeisterin		1. 0651 718-1030 2. 0651 718-191030 3. angelika.birk@trier.de
Bernkastel-Wittlich (LK)	a Gregor Eibes Landrat	a) - b) Kreisverwaltung Bernkastel-Wittlich Kurfürstenstraße 16 54516 Wittlich	1. 06571 14-2215 2. 06571 14-42215 3. gregor.eibes@ bernkastel-wittlich.de
	b Maria Bernard Ltd. Regierungsdirektorin		1. 06571 14-2246 2. 06571 14-42246 3. maria.bernard@ bernkastel-wittlich.de
Eifelkreis Bitburg-Prüm (LK)	a Dr. Joachim Streit Landrat	a) - b) Kreisverwaltung des Eifelkreises Bitburg-Prüm Trierer Straße 1 54634 Bitburg	1. 06561 15-2280 2. 06561 15-1011 3. landrat@ bitburg-pruem.de
	b Thomas Kreutz Regierungsrat		1. 06561 15-2250 2. 06561 15-1017 3. kreutz.thomas@ bitburg-pruem.de
Vulkaneifel (LK)	a Heinz-Peter Thiel Landrat	a) - b) Kreisverwaltung Vulkaneifel Mainzer Straße 25 54550 Daun	1. 06592 933-243 2. 06592 933-985033 3. heinz-peter.thiel@ vulkaneifel.de
	b Philip Schützeberg Regierungsrat		1. 06592 933-244 2. 06592 933-985033 3. philip.schuetzeberg@ vulkaneifel.de

Kreisfreie Stadt (St) Landkreis (LK)	Name Amtsbezeichnung a = Kreis-/Stadtwahlleiter b = Stellvertreter	Anschrift	1. Telefon 2. Telefax 3. E-Mail
Trier-Saarburg (LK)	a Günter Schartz Landrat	a) - b) Kreisverwaltung Trier-Saarburg Willy-Brandt-Platz 1 54290 Trier	1. 0651 715-236 2. 0651 715-201 3. landrat@trier-saarburg.de
	b Johannes Minn Kreisverwaltungsrat		1. 0651 715-467 2. 0651 715-201 3. johannes.minn@trier-saarburg.de
Frankenthal (Pfalz) (St)	a Theo Wieder Oberbürgermeister	a) - b) Stadtverwaltung Frankenthal Rathausplatz 2-7 67227 Frankenthal (Pfalz)	1. 06233 89-200 2. 06233 89-497 3. theo.wieder@frankenthal.de
	b Martin Hebich Bürgermeister		1. 06233 89-203 2. 06233 89-583 3. martin.hebich@frankenthal.de
Kaiserslautern (St)	a Dr. Klaus Weichel Oberbürgermeister	a) - b) Stadtverwaltung Kaiserslautern Willi-Brandt-Platz 1 67663 Kaiserslautern	1. 0631 365-1011 2. 0631 365-1019 3. klaus.weichel@kaiserslautern.de
	b Dr. Susanne Wimmer-Leonhardt Bürgermeisterin		1. 0631 365-1021 2. 0631 365-1029 3. s.wimmer-leonhardt@kaiserslautern.de
Landau in der Pfalz (St)	a Hans-Dieter Schlimmer Oberbürgermeister	a) - b) Stadtverwaltung Landau in der Pfalz Marktstraße 50 76829 Landau	1. 06341 13-1000 2. 06341 13-1009 3. oberbuergemeister@landau.de
	b Christine Baumstark Stadtverwaltungsdirektorin		1. 06341 13-1100 2. 06341 13-1109 3. christine.baumstark@landau.de
Ludwigshafen am Rhein (St)	a Dr. Eva Lohse Oberbürgermeisterin	a) - b) Stadtverwaltung Ludwigshafen am Rhein Rathausplatz 20 67059 Ludwigshafen am Rhein	1. 0621 504-2000 2. 0621 504-3781 3. eva.lohse@ludwigshafen.de
	b Wolfgang van Vliet Bürgermeister		1. 0621 504-2005 2. 0621 504-3785 3. wolfgang.van-vliet@ludwigshafen.de

Kreisfreie Stadt (St) Landkreis (LK)	Name Amtsbezeichnung a = Kreis-/Stadtwahlleiter b = Stellvertreter	Anschrift	1. Telefon 2. Telefax 3. E-Mail
Mainz (St)	a Michael Ebling Oberbürgermeister	a) - b) Stadtverwaltung Mainz Jockel-Fuchs-Platz 1 55116 Mainz	1. 06131 12-2000 2. 06131 12-3000 3. buero-ob@ stadt.mainz.de
	b Dr. Stephan Kerbeck Stadtverwaltungsdirektor		1. 06131 12-2951 2. 06131 12-2041 3. stephan.kerbeck@ stadt.mainz.de
Neustadt an der Weinstraße (St)	a Hans Georg Löffler Oberbürgermeister	a) - b) Stadtverwaltung Neustadt an der Weinstraße Marktplatz 1 67433 Neustadt an der Weinstraße	1. 06321 855-212 2. 06321 855-434 3. ob@stadt-nw.de
	b Andreas Günther Geschäftsführender Beamter		1. 06321 855-222 2. 06321 855-434 3. andreas.guenther@ stadt-nw.de
Pirmasens (St)	a Dr. Bernhard Matheis Oberbürgermeister	a) - b) Stadtverwaltung Pirmasens Exerzierplatzstraße 17 66953 Pirmasens	1. 06331 84-2216 2. 06331 84-2214 3. wahlen@ pirmasens.de
	b Peter Scheidel Bürgermeister		1. 06331 84-2216 2. 06331 84-2214 3. wahlen@ pirmasens.de
Speyer (St)	a Hansjörg Eger Oberbürgermeister	a) - b) Stadtverwaltung Speyer Maximilianstraße 100 67346 Speyer	1. 06232 14-2200 2. 06232 14-2498 3. hansjoerg.eger@ stadt-speyer.de
	b Monika Schneider Leitende Verwaltungsdirektorin		1. 06232 14-2221 2. 06232 14-2498 3. monika.schneider@ stadt-speyer.de
Worms (St)	a Michael Kissel Oberbürgermeister	a) - b) Stadtverwaltung Worms Marktplatz 2 67547 Worms	1. 06241 853-1000 2. 06241 853-1099 3. michael.kissel@ worms.de
	b Hans-Joachim Kosubek Bürgermeister		1. 06241 853-1020 2. 06241 853-1096 3. hans-joachim. kosubek@worms.de

Kreisfreie Stadt (St) Landkreis (LK)	Name Amtsbezeichnung a = Kreis-/Stadtwahlleiter b = Stellvertreter	Anschrift	1. Telefon 2. Telefax 3. E-Mail
Zweibrücken (St)	a Kurt Pirmann Oberbürgermeister	a) - b) Stadtverwaltung Zweibrücken Herzogstraße 1 66482 Zweibrücken	1. 06332 871-104 2. 06332 871-195 3. oberbuergmeister@zweibruecken.de
	b Rolf Franzen Bürgermeister		1. 06332 871-171 2. 06332 871-196 3. buergermeister@zweibruecken.de
Alzey-Worms (LK)	a Ernst-Walter Görisch Landrat	a) - b) Kreisverwaltung Alzey-Worms Ernst-Ludwig-Straße 36 55232 Alzey	1. 06731 408-1000 2. 06731 408-1500 3. landrat@alzey-worms.de
	b Toni Jacobs Kreisverwaltungsrat		1. 06731 408-3201 2. 06731 408-3210 3. wahlen@alzey-worms.de
Bad Dürkheim (LK)	a Hans-Ulrich Ihlenfeld Landrat	a) - b) Kreisverwaltung Bad Dürkheim Philipp-Fauth-Straße 11 67098 Bad Dürkheim	1. 06322 961-1000 2. 06322 961-1050 3. hans-ulrich.ihlenfeld@kreis-bad-duerkheim.de
	b Roland Werner Kreisoberverwaltungsrat		1. 06322 961-2000 2. 06322 961-2250 3. roland.werner@kreis-bad-duerkheim.de
Donnersbergkreis (LK)	a Winfried Werner Landrat	a) - b) Kreisverwaltung Donnersbergkreis Uhlandstraße 2 67292 Kirchheimbolanden	1. 06352 710-100 2. 06352 710-236 3. wwerner@donnersberg.de
	b Wilfried Pick 1. Kreisbeigeordneter		1. 06352 710-305 2. 06352 710-236 3. wpick@donnersberg.de
Germersheim (LK)	a Dr. Fritz Brechtel Landrat	a) - b) Kreisverwaltung Germersheim Luitpoldplatz 1 76726 Germersheim	1. 07274 53-200 2. 07274 53-361 3. dr.brechtel@kreis-germersheim.de
	b Tanja Koch Regierungsrätin		1. 07274 53-204 2. 07274 53-15204 3. t.koch@kreis-germersheim.de

Kreisfreie Stadt (St) Landkreis (LK)	Name Amtsbezeichnung a = Kreis-/Stadtwahlleiter b = Stellvertreter	Anschrift	1. Telefon 2. Telefax 3. E-Mail
Kaiserslautern (LK)	a Paul Junker Landrat	a) - b) Kreisverwaltung Kaiserslautern Lauterstraße 8 67657 Kaiserslautern	1. 0631 7105-300 2. 0631 7105-200 3. paul.junker@kaiserslautern-kreis.de
	b Wolfgang Heintz Regierungsdirektor		1. 0631 7105-327 2. 0631 7105-474 3. wolfgang.heintz@kaiserslautern-kreis.de
Kusel (LK)	a Dr. Winfried Hirschberger Landrat	a) - b) Kreisverwaltung Kusel Trierer Straße 49-51 66869 Kusel	1. 06381 424-0 2. 06381 424-440 3. dr.winfried.hirschberger@kv-kus.de
	b Jürgen Conrad 1. Kreisbeigeordneter		1. 06381 424-0 2. 06381 424-440 3. juergen.conrad@kv-kus.de
Südliche Weinstraße (LK)	a Theresia Riedmaier Landrätin	a) - b) Kreisverwaltung Südliche Weinstraße An der Kreuzmühle 2 76829 Landau in der Pfalz	1. 06341 940-101 2. 06341 940-525 3. landraetin@suedliche-weinstrasse.de
	b Manfred Lutz Regierungsdirektor		1. 06341 940-109 2. 06341 940-509 3. manfred.lutz@suedliche-weinstrasse.de
Rhein-Pfalz-Kreis (LK)	a Clemens Körner Landrat	a) - b) Kreisverwaltung des Rhein- Pfalz-Kreises Europaplatz 5 67063 Ludwigshafen am Rhein	1. 0621 5909-301 2. 0621 5909-400 3. clemens.koerner@kv-rpk.de
	b Christiane Blum-Magin Regierungsdirektorin		1. 0621 5909-505 2. 0621 5909-370 3. christiane.blum-magin@kv-rpk.de
Mainz-Bingen (LK)	a Claus Schick Landrat	a) - b) Kreisverwaltung Mainz-Bingen Georg-Rückert-Straße 11 55218 Ingelheim am Rhein	1. 06132 787-1000 2. 06132 787-5298 3. landrat@mainz-bingen.de
	b Andreas Bingenheimer Kreisverwaltungsrat		1. 06132 787-5200 2. 06132 787-5298 3. bingenheimer.andreas@mainz-bingen.de

Kreisfreie Stadt (St) Landkreis (LK)	Name Amtsbezeichnung a = Kreis-/Stadtwahlleiter b = Stellvertreter		Anschrift	1. Telefon 2. Telefax 3. E-Mail
Südwestpfalz (LK)	a	Hans Jörg Duppré Landrat	a) - b) Kreisverwaltung Südwestpfalz Unterer Sommerwald- weg 40-42 66953 Pirmasens	1. 06331 809-101 2. 06331 809-108 3. h.duppre@ lksuedwestpfalz.de
	b	Freddy Leiner Leitender Regierungsdirektor		1. 06331 809-346 2. 06331 809-108 3. f.leiner@ lksuedwestpfalz.de

# Baden-Württemberg Landkreise und Stadtkreise

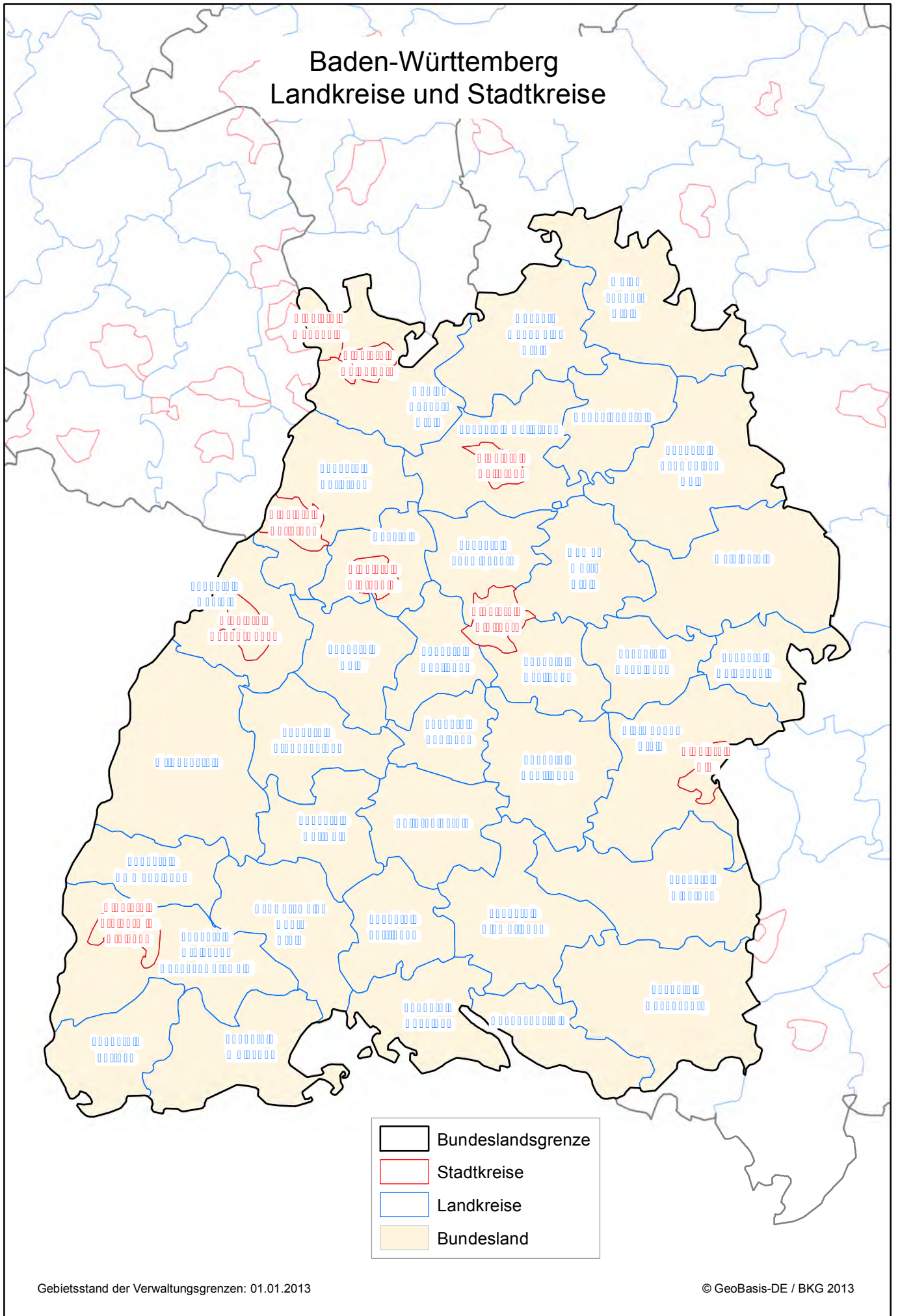

- Bundeslandsgrenze
- Stadtkreise
- Landkreise
- Bundesland



## Baden-Württemberg

Stadtkreis (St) Landkreis (LK)	Name Amtsbezeichnung a = Kreis-/Stadtwahlleiter b = Stellvertreter c = Dienststelle	Anschrift	1. Telefon 2. Telefax 3. E-Mail	
Stuttgart (St)	a	Dr. Martin Schairer Bürgermeister	a) - c) Bürgermeisteramt Stuttgart Marktplatz 1 70173 Stuttgart	1. 0711 216-60625
	b	Thomas Schwarz Ltd. Stadtverwaltungs- direktor		1. 0711 216-98591
	c	Dienststelle		1. 0711 216-98541 2. 0711 216-98540 3. poststelle.wahlleiter@ stuttgart.de
Böblingen (LK)	a	Roland Bernhard Landrat	a) - c) Landratsamt Böblingen Parkstraße 16 71034 Böblingen	1. 07031 663-1200
	b	Wolf Eisenmann Erster Landesbeamter		1. 07031 663-1201
	c	Dienststelle		1. 07031 663-1342;-1347 2. 07031 663-1151 3. d.jordan@lrabb.de h.poess@lrabb.de
Esslingen (LK)	a	Heinz Eininger Landrat	a) - c) Landratsamt Esslingen Pulverwiesen 11 73726 Esslingen am Neckar	1. 0711 3902-2000 3. lra@lra-es.de
	b	Matthias Berg Erster Landesbeamter		1. 0711 3902-2400
	c	Dienststelle		1. 0711 3902-2044 2. 0711 3902-1049 3. ratzek.maria@lra-es.de
Göppingen (LK)	a	Edgar Wolff Landrat	a) - c) Landratsamt Göppingen Lorcher Straße 6 73033 Göppingen	1. 07161 202-380 3. LRWolff@landkreis- goeppingen.de
	b	Brigitte Kreß Leiterin des Hauptamtes		1. 07161 202-374 3. b.kress@landkreis- goeppingen.de
	c	Dienststelle		1. 07161 202-342 2. 07161 202-398 3. m.gottwald@landkreis goeppingen.de

## Baden-Württemberg

Stadtkreis (St) Landkreis (LK)	Name Amtsbezeichnung a = Kreis-/Stadtwahlleiter b = Stellvertreter c = Dienststelle	Anschrift	1. Telefon 2. Telefax 3. E-Mail	
Ludwigsburg (LK)	a	Dr. Rainer Haas Landrat	a) – c) Landratsamt Ludwigsburg Hindenburgstraße 40 71638 Ludwigsburg	1. 07141 144-300
	b	Dr. Utz Remlinger Erster Landesbeamter		1. 07141 144-302
		Jürgen Vogt Ltd. Regierungsdirektor		1. 07141 144-303
	c	Dienststelle		1. 07141 144-2912 2. 07141 144-2030 3. sabrina.foerstner@landkreis-ludwigsburg.de
Rems-Murr-Kreis (LK)	a	Johannes Fuchs Landrat	a) – c) Landratsamt Rems-Murr-Kreis Alter Postplatz 10 71332 Waiblingen	1. 07151 501-1333
	b	Bernd Friedrich Erster Landesbeamter		1. 07151 501-1335
	c	Dienststelle		1. 07151 501-1213 2. 07151 501-1488 3. e.rau@rems-murr-kreis.de 3. s.randi@rems-murr-kreis.de
Heilbronn (St)	a	Martin Diepgen Erster Bürgermeister	a) – c) Bürgermeisteramt Heilbronn Marktplatz 7 74072 Heilbronn	1. 07131 56-2001 2. 07131 56-2999
	b	Harry Mergel Bürgermeister		1. 07131 56-2002
	c	Dienststelle		1. 07131 56-2071 2. 07131 56-4289 3. petra.faber@stadt-heilbronn.de
Heilbronn (LK)	a	Detlef Piepenburg Landrat	a) – c) Landratsamt Heilbronn Lerchenstraße 40 74072 Heilbronn	1. 07131 994-261 2. 07131 994-83312 3. detlef.piepenburg@landratsamt-heilbronn.de
	b	Lutz Mai Erster Landesbeamter		1. 07131 994-262 2. 07131 994-83312 3. lutz.mai@landratsamt-heilbronn.de
	c	Dienststelle		1. 07131 994-341 2. 07131 994-150 3. tamara.waidmann@landratsamt-heilbronn.de

## Baden-Württemberg

Stadtkreis (St) Landkreis (LK)	Name Amtsbezeichnung a = Kreis-/Stadtwahlleiter b = Stellvertreter c = Dienststelle	Anschrift	1. Telefon 2. Telefax 3. E-Mail	
Hohenlohekreis (LK)	a	Dr. Matthias Neth Landrat	a) – c) Landratsamt Hohenlohekreis Allee 17 74653 Künzelsau	1. 07940 18-200 3. matthias.neth@ hohenlohekreis.de
	b	Hans-Günter Lang Erster Landesbeamter		1. 07940 18-201 3. hans-guenter.lang@ hohenlohekreis.de
	c	Dienststelle		1. 07940 18-230 2. 07940 18-370 3. kommunalamt@ hohenlohekreis.de
Schwäbisch-Hall (LK)	a	Gerhard Bauer Landrat	a) – c) Landratsamt Schwäbisch – Hall Münzstraße 1 74523 Schwäbisch-Hall	1. 0791 755-7216 3. landrat@lrasha.de
	b	Michael Knaus Erster Landesbeamter		1. 0791 755-7501 3. m.knaus@lrasha.de
	c	Dienststelle		1. 0791 755-7816 2. 0791 755-7545 3. e.scholz@lrasha.de-
Main-Tauber-Kreis (LK)	a	Reinhard Frank Landrat	a) – c) Landratsamt Main-Tauber- Kreis Gartenstraße 1 97941 Tauberbischofsheim	1. 09341 82-5600 2. 09341 82-5610 3. reinhard.frank@ main-tauber-kreis.de
	b	Dr. Ulrich Derpa Erster Landesbeamter		1. 09341 82-5605 2. 09341 82-5610 3. ulrich.derpa@ main-tauber-kreis.de
	c	Dienststelle		1. 09341 82-5902 2. 09341 828-5902 3. krpa@main-tauber- kreis.de
Heidenheim (LK)	a	Thomas Reinhardt Landrat	a) - c) Landratsamt Heidenheim Felsenstraße 36 89518 Heidenheim	1. 07321 321-2200
	b	Georg Feth Kreisverwaltungsdirektor		1. 07321 321-2490
	c	Dienststelle		1. 07321 321-2205 2. 07321 321-2340 3. kommunalaufsicht@ landkreis- heidenheim.de

## Baden-Württemberg

Stadtkreis (St) Landkreis (LK)	Name Amtsbezeichnung a = Kreis-/Stadtwahlleiter b = Stellvertreter c = Dienststelle	Anschrift	1. Telefon 2. Telefax 3. E-Mail	
Ostalbkreis (LK)	a	Klaus Pavel Landrat	a) – c) Landratsamt Ostalbkreis Stuttgarter Straße 41 73430 Aalen	1. 07361 503-1200 2. 07361 503-1437 3. info@ostalbkreis.de
	b	Gabriele Seefried Erste Landesbeamtin		1. 07361 503-1203
	c	Dienststelle		1. 07361 503-1240 2. 07361 503-581240 3. josef.strobel@ostalbkreis.de
Baden-Baden (St)	a	Wolfgang Gerstner Oberbürgermeister	a) – c) Bürgermeisteramt Baden-Baden Marktplatz 2 76530 Baden-Baden	1. 07221 93-2000
	b	Michael Geggus Bürgermeister		1. 07221 93-2020
	c	Dienststelle		1. 07221 93-0 (Zentrale) 2. 07221 93-2009 3. ob-sekretariat@baden-baden.de
Karlsruhe (St)	a	Dr. Frank Mentrup Oberbürgermeister	a) – c) Bürgermeisteramt Karlsruhe Rathaus, Marktplatz 76124 Karlsruhe	1. 0721 133-1010 2. 0721 133-1019
	b	Wolfram Jäger Erster Bürgermeister		1. 0721 133-1020 2. 0721 133-1029
	c	Dienststelle		1. 0721 133-1240 2. 0721 133-1219 3. pedro.keller@afsta.karlsruhe.de
Karlsruhe (LK)	a	Dr. Christoph Schnaudigel Landrat	a) – c) Landratsamt Karlsruhe Beiertheimer Allee 2 76137 Karlsruhe	1. 0721 936-6000
	b	Knut Bühler Erster Landesbeamter		1. 0721 936-6010
	c	Dienststelle		1. 0721 936-6066 2. 0721 936-5116 3. joerg.mannsdoerfer@landratsamt-karlsruhe.de
Rastatt (LK)	a	Jürgen Bäuerle Landrat	a) – c) Landratsamt Rastatt Am Schlossplatz 5 76437 Rastatt	1. 07222 381-1000
	b	Dr. Jörg Peter Erster Landesbeamter		1. 07222 381-4001
	c	Dienststelle		1. 07222 381-1301 2. 07222 381-1399 3. amt43@landkreis-Rastatt.de

## Baden-Württemberg

Stadtkreis (St) Landkreis (LK)	Name Amtsbezeichnung a = Kreis-/Stadtwahlleiter b = Stellvertreter c = Dienststelle	Anschrift	1. Telefon 2. Telefax 3. E-Mail	
Heidelberg (St)	a	Dr. Eckart Würzner Oberbürgermeister	a) – c) Bürgermeisteramt Heidelberg Marktplatz 10 69117 Heidelberg	1. 06221 58-20110
	b	Wolfgang Erichson Bürgermeister		1. 06221 58-20600
	c	Dienststelle		1. 06221 58-13550, -13580 2. 06221 58-49150 3. wahl dienststelle@ heidelberg.de
Mannheim (St)	a	Dr. Peter Kurz Oberbürgermeister	a) – c) Bürgermeisteramt Mannheim Rathaus E 5 68159 Mannheim	1. 0621 293-9300
	b	Werner Schindele Oberverwaltungsrat		1. 0621 293-9655
	c	Dienststelle		1. 0621 293-9652 2. 0621 293-9532 3. wahlbuero@ mannheim.de
Neckar-Odenwald-Kreis (LK)	a	Dr. Achim Brötel Landrat	a) – c) Landratsamt Neckar- Odenwald-Kreis Neckarelzerstraße 7 74821 Mosbach	1. 06261 84-1010 2. 06261 84-4700 3. achim.broetel@ neckar-odenwald- kreis.de
	b	Martin Wuttke Erster Landesbeamter		1. 06261 84-1012 2. 06261 84-4700 3. martin.wuttke@ neckar-odenwald- kreis.de
	c	Dienststelle		1. 06261 84-1152 2. 06261 84-4712 3. kommunalwesen@ neckar-odenwald- kreis.de
Rhein-Neckar-Kreis (LK)	a	Joachim Bauer Erster Landesbeamter	a) – c) Landratsamt Rhein-Neckar- Kreis Kurfürstenanlage 38-40 69115 Heidelberg	1. 06221 522-1206 2. 06221 522-1472
	b	Frank Grünewald Kreisverwaltungsrat		1. 06221 522-1332
	c	Dienststelle		1. 06221 522-1332 2. 06221 522-91332 3. frank.gruenewald@ rhein-neckar-kreis.de

## Baden-Württemberg

Stadtkreis (St) Landkreis (LK)	Name Amtsbezeichnung a = Kreis-/Stadtwahlleiter b = Stellvertreter c = Dienststelle	Anschrift	1. Telefon 2. Telefax 3. E-Mail	
Pforzheim (St)	a	Roger Heidt Erster Bürgermeister	a) – c) Bürgermeisteramt Pforzheim Marktplatz 1 75172 Pforzheim	1. 07231 39-2318 3. roger.heidt@stadt- pforzheim.de
	b	Monika Müller Bürgermeisterin		1. 07231 39-2102 3. monika.mueller@stadt- pforzheim.de
	c	Dienststelle		1. 07231 39-2875 2. 07231 39-2801 3. alexandra.lachenauer- engisch@stadt- pforzheim.de
Calw (LK)	a	Helmut Riegger Landrat	a) – c) Landratsamt Calw Vogteistraße 42 - 46 75365 Calw	1. 07051 160-270
	b	Dr. Frank Wiehe Erster Landesbeamter		1. 07051 160-323
	c	Dienststelle		1. 07051 160-278 2. 07051 795278 3. herbert.rentschler@ kreis-calw.de
Enzkreis (LK)	a	Karl Röckinger Landrat	a) – c) Landratsamt Enzkreis Zähringerallee 3 75175 Pforzheim	1. 07231 308-2000 2. 07231 308-9456 3. landrat@enzkreis.de
	b	Wolfgang Herz Erster Landesbeamter		1. 07231 308-2002 2. 07231 308-9456 3. wolfgang.herz@ enzkreis.de
	c	Dienststelle		1. 07231 308-9596 2. 07231 308-1664 3. kommunalaufsicht@ enzkreis.de
Freudenstadt (LK)	a	Klaus-Ulrich Röber Erster Landesbeamter	a) – c) Landratsamt Freudenstadt Herrenfelder Straße 14 72250 Freudenstadt	1. 07441 920-1050 2. 07441 920-991050 3. roeber@landkreis- freudenstadt.de
	b	Klaus Dölker Kreisoberverwaltungsrat		1. 07441 920-1900 2. 07441 920-991900 3. doelker@landkreis- freudenstadt.de
	c	Dienststelle		2. 07441 920-1900 2. 07441 920-991900 3. post@landkreis- freudenstadt.de

## Baden-Württemberg

Stadtkreis (St) Landkreis (LK)	Name Amtsbezeichnung a = Kreis-/Stadtwahlleiter b = Stellvertreter c = Dienststelle	Anschrift	1. Telefon 2. Telefax 3. E-Mail	
Freiburg (St)	a	Otto Neideck Erster Bürgermeister	a) – c) Stadt Freiburg Fahnenbergplatz 4 79098 Freiburg im Breisgau	
	b	Thomas Willmann Stellv. Amtsleiter Amt für Bürgerservice und Informationsverarbeitung		
	c	Dienststelle		1. 0761 201-5530, -5520 2. 0761 201-5598 3. wahlamt@stadt- freiburg.de
Breisgau- Hochschwarzwald (LK)	a	Dorothea Störr-Ritter Landrätin	a) – c) Landratsamt Breisgau- Hochschwarzwald Stadtstraße 2 79104 Freiburg im Breisgau	
	b	Dr. Martin Barth Erster Landesbeamter		1. 0761 2187-8000
	c	Dienststelle		1. 0761 2187-5000  1. 0761 2187-8312 2. 0761 2187-9999 3. angela.reger@lkbh.de info@lkbh.de
Emmendingen (LK)	a	Hanno Hurth Landrat	a) – c) Landratsamt Emmendingen Bahnhofstraße 2 - 4 79312 Emmendingen	
	b	Hinrich Ohlenroth Erster Landesbeamter		1. 07641 451-200
	c	Dienststelle		1. 07641 451-217  1. 07641 451-210 2. 07641 451-380 3. n.nunn@landkreis- emmendingen.de g.adam@landkreis- emmendingen.de
Ortenaukreis (LK)	a	Michael Loritz Regierungsdirektor	a) – c) Landratsamt Ortenaukreis Badstraße 20 77652 Offenburg	
	b	Ninja von Rudloff Regierungsrätin		1. 0781 805-9095 3. michael.loritz@ ortenaukreis.de
	c	Dienststelle		1. 0781 805-9524  1. 0781 805-9100 2. 0781 805-9102 3. kommunalamt@ ortenaukreis.de

## Baden-Württemberg

Stadtkreis (St) Landkreis (LK)	Name Amtsbezeichnung a = Kreis-/Stadtwahlleiter b = Stellvertreter c = Dienststelle	Anschrift	1. Telefon 2. Telefax 3. E-Mail	
Rottweil (LK)	a	Dr. Wolf-Rüdiger Michel Landrat	a) – c) Landratsamt Rottweil Königstraße 36 78628 Rottweil	1. 0741 244-200, -201
	b	Hermann Kopp Erster Landesbeamter		1. 0741 244-221
	c	Dienststelle		1. 0741 244-228, -226 2. 0741 244-6057 3. kommunalamt@landkreis-rottweil.de
Schwarzwald-Baar-Kreis (LK)	a	Sven Hinterseh Landrat	a) – c) Landratsamt Schwarzwald-Baar-Kreis Am Hoptbühl 2 78048 Villingen-Schwenningen	1. 07721 913-7000
	b	Joachim Gwinner Erster Landesbeamter		1. 07721 913-7010
	c	Dienststelle		1. 07721 913-7368 2. 07721 913-8902 3. rpa@schwarzwald-baar-kreis.de
Tuttlingen (LK)	a	Stefan Helbig Erster Landesbeamter	a) – c) Landratsamt Tuttlingen Bahnhofstraße 100 78532 Tuttlingen	1. 07461 926-9150 3. elb@landkreis-tuttlingen.de
	b	Harald Bächle Kreisoberverwaltungsrat		1. 07461 926-5501 3. h.baechle@landkreis-tuttlingen.de
	c	Dienststelle		1. 07461 926-5501 2. 07461 926-3087 3. kommunalamt@landkreis-tuttlingen.de
Konstanz (LK)	a	Frank Hämmerle Landrat	a) – c) Landratsamt Konstanz Benediktinerplatz 1 78467 Konstanz	1. 07531 800-1100
	b	Philipp Gärtner Erster Landesbeamter		1. 07531 800-1200
	c	Dienststelle		1. 07531 800-1305 2. 07531 800-1129,-1203, 1302 3. claudia.seeger@lrakn.de regina.auer@lrakn.de manfred.roth@lrakn.de



## Baden-Württemberg

Stadtkreis (St) Landkreis (LK)	Name Amtsbezeichnung a = Kreis-/Stadtwahlleiter b = Stellvertreter c = Dienststelle	Anschrift	1. Telefon 2. Telefax 3. E-Mail	
Lörrach (LK)	a	Marion Dammann Landrätin	a) – c) Landratsamt Lörrach Palmstraße 3 79539 Lörrach	1. 07621 410-8000
	b	Walter Holderried Erster Landesbeamter		1. 07621 410-3000
	c	Dienststelle		1. 07621 410-2412 2. 07621 410-92412 3. christiane.hulla@ loerrach-landkreis.de
Waldshut (LK)	a	Tilman Bollacher Landrat	a) – c) Landratsamt Waldshut Kaiserstraße 110 79761 Waldshut-Tiengen	1. 07751 86-7000
	b	Jörg Gantzer Erster Landesbeamter		1. 07751 86-3000
	c	Dienststelle		1. 07751 86-2504 2. 07751 86-1999 3. post@landkreis- waldshut.de
Reutlingen (LK)	a	Hans-Jürgen Stede Erster Landesbeamter	a) – c) Landratsamt Reutlingen Bismarckstraße 47 72764 Reutlingen	1. 07121 480-3000 2. 07121 480-1802 3. h.stede@kreis- reutlingen.de
	b	Gerd Pflumm Ltd. Kreisverwaltungs- direktor		1. 07121 480-1000 2. 07121 480-1803 3. verwaltungsdezernat@ kreis-reutlingen.de
	c	Dienststelle		1. 07121 480-1022 2. 07121 480-1832 3. kommunalamt@ kreis-reutlingen.de
Tübingen (LK)	a	Hans-Erich Messner Erster Landesbeamter	a) – c) Landratsamt Tübingen Wilhelm-Keil-Straße 50 72072 Tübingen	1. 07071 207-4000 3. messner@kreis- tuebingen.de
	b	Karlheinz Neuscheler Ltd. Regierungsdirektor		1. 07071 207-3000 3. neuscheler@kreis- tuebingen.de
	c	Dienststelle		1. 07071 207-3501 2. 07071 207-93560 3. kommunalaufsicht@ kreis-tuebingen.de

## Baden-Württemberg

Stadtkreis (St) Landkreis (LK)	Name Amtsbezeichnung a = Kreis-/Stadtwahlleiter b = Stellvertreter c = Dienststelle	Anschrift	1. Telefon 2. Telefax 3. E-Mail	
Zollernalbkreis (LK)	a	Dorothee Müllges Oberregierungsrätin	a) – c) Landratsamt Zollernalbkreis Hirschbergstraße 29 72336 Balingen	1. 07433 92-1302 3. dorothee.muellges@zollernalbkreis.de
	b	Heinz Pflumm Kreisoberverwaltungsrat		1. 07433 92-1110 3. heinz.pflumm@zollernalbkreis.de
	c	Dienststelle		1. 07433 92-1112 2. 07433 92-1666 3. kommunalamt@zollernalbkreis.de
Ulm (St)	a	Ivo Gönner Oberbürgermeister	a) Stadt Ulm Marktplatz 1 89073 Ulm	1. 0731 161-1000 2. 0731/161-1620 3. ivo.goenner@ulm.de
	b	Stefan Maier Stadtoberamtsrat	b) – c) Stadt Ulm Bürgerdienste Statistik und Wahlen	1. 0731 161-3370 2. 0731 161-3303 3. s.maier@ulm.de
	c	Dienststelle	Kornhausplatz 4 89073 Ulm	1. 0731 161-3378 2. 0731 161-3303 3. wahlamt@ulm.de
Alb-Donau-Kreis (LK)	a	Heinz Seiffert Landrat	a) – c) Landratsamt Alb-Donau-Kreis Schillerstraße 30 89077 Ulm	1. 0731 185-1210
	b	Heiner Scheffold Erster Landesbeamter		1. 0731 185-1555
	c	Dienststelle		1. 0731 185-1206 2. 0731 185-1236 3. info@alb-donau-kreis.de johannes.raab@alb-donau-kreis.de
Biberach (LK)	a	Dr. Heiko Schmid Landrat	a) – c) Landratsamt Biberach Rollinstraße 9 88400 Biberach	1. 07351 52-6200 3. landrat@biberach.de
	b	Monika Ludy-Wagner Kreisoberverwaltungs­rätin		1. 07351 52-6273 3. monika.ludy-wagner@biberach.de
	c	Dienststelle		1. 07351 52-6209 2. 07351 52-5350 3. franz.braig@biberach.de

## Baden-Württemberg

Stadtkreis (St) Landkreis (LK)	Name Amtsbezeichnung a = Kreis-/Stadtwahlleiter b = Stellvertreter c = Dienststelle	Anschrift	1. Telefon 2. Telefax 3. E-Mail	
Bodenseekreis (LK)	a	Joachim Kruschwitz Erster Landesbeamter	a) – c) Landratsamt Bodenseekreis Glärnischstraße 1 – 3 88045 Friedrichshafen	1. 07541 204-5201 3. joachim.kruschwitz@ bodenseekreis.de
	b	Jörg Poisson Kreisoberverwaltungsrat		1. 07541 204-5234 3. joerg.poisson@ bodenseekreis.de
	c	Dienststelle		1. 07541 204-5232 2. 07541 204-5699 3. gabriele.essig@ bodenseekreis.de
Ravensburg (LK)	a	Kurt Widmaier Landrat	a) – c) Landratsamt Ravensburg Friedenstraße 6 88212 Ravensburg	1. 0751 85-9000 2. 0751 85-779000 3. kurt.widmaier@ landkreis-ravensburg.de
	b	Eva-Maria Meschenmoser Erste Landesbeamtin		1. 0751 85-9100 2. 0751 85-779100 3. eva-maria. meschenmose@ landkreis-ravensburg.de
	c	Dienststelle		1. 0751 85-9460,-9420, -9440 2. 0751 85-779460, -779460, -779440, 3. simone.mayer@ landkreis-ravensburg.de 3. klaus.hartmann@ landkreis-ravensburg.de 3. peter.wahl@ landkreis-ravensburg.de
Sigmaringen (LK)	a	Dirk Gaerte Landrat	a) – c) Landratsamt Sigmaringen Leopoldstraße 4 72488 Sigmaringen	1. 07571 102-1010 3. dirk.gaerte@lrasig.de
	b	Rolf Vögtle Erster Landesbeamter		1. 07571 102-5000 3. rolf.voegtler@lrasig.de
	c	Dienststelle		1. 07571 102-5400 2. 07571 102-1234, -1029, -5499 3. max.stoehr@lrasig.de

# Bayern

## Landkreise und kreisfreie Städte

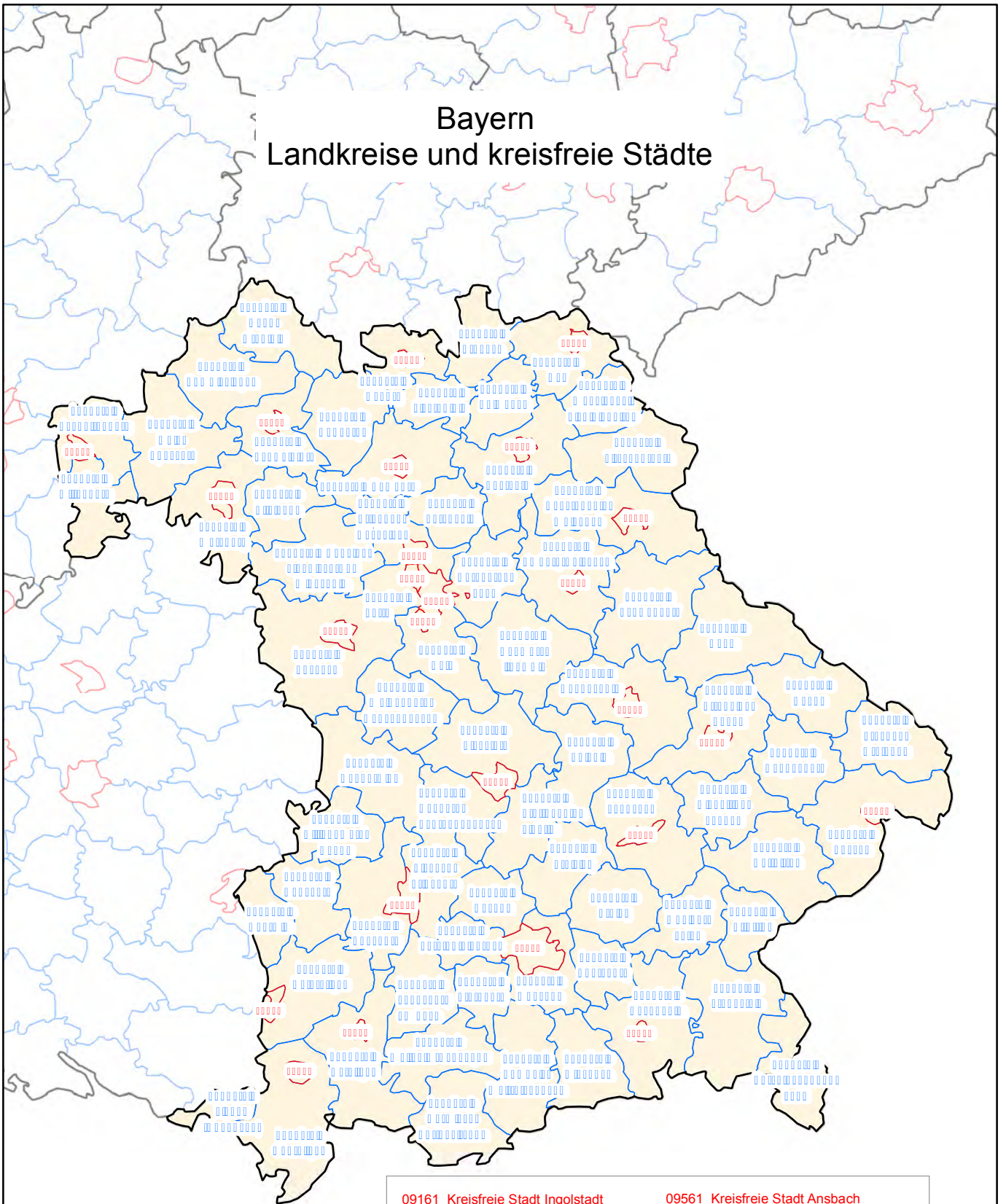

	Bundeslandsgrenze
	Kreisfreie Städte
	Landkreise
	Bundesland

09161	Kreisfreie Stadt Ingolstadt	09561	Kreisfreie Stadt Ansbach
09162	Kreisfreie Stadt München	09562	Kreisfreie Stadt Erlangen
09163	Kreisfreie Stadt Rosenheim	09563	Kreisfreie Stadt Fürth
09261	Kreisfreie Stadt Landshut	09564	Kreisfreie Stadt Nürnberg
09261	Kreisfreie Stadt Passau	09565	Kreisfreie Stadt Schwabach
09263	Kreisfreie Stadt Straubing	09661	Kreisfreie Stadt Aschaffenburg
09361	Kreisfreie Stadt Arnberg	09662	Kreisfreie Stadt Schweinfurt
09362	Kreisfreie Stadt Regensburg	09663	Kreisfreie Stadt Würzburg
09363	Kreisfreie Stadt Weiden i.d. OPf.	09761	Kreisfreie Stadt Augsburg
09461	Kreisfreie Stadt Bamberg	09762	Kreisfreie Stadt Kaufbeuren
09462	Kreisfreie Stadt Bayreuth	09763	Kreisfreie Stadt Kempten (Allgäu)
09463	Kreisfreie Stadt Coburg	09764	Kreisfreie Stadt Memmingen
09464	Kreisfreie Stadt Hof		

Kreisfreie Stadt (St) Landkreis (LK)	Name Amtsbezeichnung a = Stadt-/Kreiswahlleiter b = Stellvertreter	Anschrift	1. Telefon 2. Telefax 3. E-Mail
---	---	-----------	---------------------------------------

## Regierungsbezirk Oberbayern

Ingolstadt (St)	a	Helmut Chase Berufsmäßiger Stadtrat	Stadt Ingolstadt Rathausplatz 2 85049 Ingolstadt	1. 0841 305-1400 2. 0841 305-1539 3. staatsangehoerigkeit@ ingolstadt.de
	b	Andreas Perlinger Oberverwaltungsrat	Stadt Ingolstadt Rathausplatz 4 85049 Ingolstadt	1. 0841 305-1530 2. 0841 305-1539 3. staatsangehoerigkeit@ ingolstadt.de
München (St)	a	Dr. Wilfried Blume-Beyerle Berufsmäßiger Stadtrat	Landeshauptstadt München Kreisverwaltungsreferat Ruppertstraße 11 80466 München	1. 089 233-44000 2. 089 233-44503 3. bdr.kvr@muenchen.de
	b	Peter Günther Ltd. Verwaltungsdirektor	Kreisverwaltungsreferat Ruppertstraße 19 80466 München	1. 089 233-23800 2. 089 233-24671 3. peter.guenther@ muenchen.de
Rosenheim (St)	a	Franz Höhensteiger Verwaltungsamtmann	a) - b) Stadt Rosenheim Königstraße 15 83022 Rosenheim	1. 08031 36-1360 2. 08031 36-2055 3. f.hoehensteiger@ rosenheim.de
	b	Andreas Fuchs Verwaltungsoberspektor		1. 08031 36-1380 2. 08031 36-2055 3. andreas.fuchs@ rosenheim.de
Altötting (LK)	a	Fritz Stinglwagner Regierungsrat	Landratsamt Altötting Bahnhofstraße 38 84503 Altötting	1. 08671 502-209 2. 08671 502-71209 3. wahlen@lra-aoe.de
	b	Dieter Matzner Regierungsrat	Landratsamt Altötting Georgenstraße 20 84503 Altötting	1. 08671 96-4632 2. 08671 502-71701 3. wahlen@lra-aoe.de
Bad Tölz-Wolfratshausen (LK)	a	Sabine Preisinger Regierungsdirektorin	a) - b) Landratsamt Bad Tölz- Wolfratshausen Prof.-Max-Lange-Platz 1 83646 Bad Tölz	1. 08041 505-272 2. 08041 505-301 3. sabine.preisinger@ lra-toelz.de
	b	Klaus Dieter Köhler Regierungsamtsrat		1. 08041 505-245 2. 08041 505-374 3. klaus.koehler@ lra-toelz.de
Berchtesgadener Land (LK)	a	Dr. Michael Foerst Regierungsrat	a) - b) Landratsamt Berchtesgadener Land Salzburger Straße 64 83435 Bad Reichenhall	1. 08651 773-404 2. 08651 76-2927 3. wahlen@lra-bgl.de
	b	Martin Priller Regierungsamtmann		1. 08651 773-537 2. 08651 773-9537 3. wahlen@lra-bgl.de

Kreisfreie Stadt St) Landkreis (LK)	Name Amtsbezeichnung a = Stadt-/Kreiswahlleiter b = Stellvertreter	Anschrift	1. Telefon 2. Telefax 3. E-Mail
Dachau (LK)	a) Michael Laumbacher Regierungsamtmann	a) - b) Landratsamt Dachau Weiherweg 16 85221 Dachau	1. 08131 74-253 2. 08131 74-354 3. kommunalaufsicht@lra-dah.bayern.de
	b) Felix Papenfuß Regierungsinspektor		1. 08131 74-366 2. 08131 74-354 3. kommunalaufsicht@lra-dah.bayern.de
Ebersberg (LK)	a) Paul Hofmann Regierungsrat	a) - b) Landratsamt Ebersberg Eichthalstraße 5 85560 Ebersberg	1. 08092 823-154 2. 08092 823-310 3. wahlen@lra-ebe.de
	b) Tobias Püscher Verwaltungsamtmann		1. 08092 823-155 2. 08092 823-310 3. wahlen@lra-ebe.de
Eichstätt (LK)	a) Georg Stark Verwaltungsamtsrat	a) - b) Landratsamt Eichstätt Residenzplatz 1 85072 Eichstätt	1. 08421 70-259 2. 08421 70-10 259 3. wahlen@lra-ei.bayern.de
	b) Frank Schneider Verwaltungsangestellter		1. 08421 70-375 2. 08421 70-222 3. wahlen@lra-ei.bayern.de
Erding (LK)	a) Heinz Fischer Verwaltungsdirektor	a) - b) Landratsamt Erding Alois-Schießl-Platz 2 85435 Erding	1. 08122 58-1180 2. 08122 58-1343 3. wahl@lra-ed.de
	b) Herman Schwaighofer Regierungsamtsrat		1. 08122 58-1180 2. 08122 58-1343 3. wahl@lra-ed.de
Freising (LK)	a) Michael Mallow Oberregierungsrat	a) - b) Landratsamt Freising Landshuter Straße 31 85356 Freising	1. 08161 600-210 2. 08161 600-662 3. wahlen-freising@kreis-fs.de
	b) Anneliese Sachsenhauser Regierungsamtsrätin		1. 08161 600-657 2. 08161 600-662 3. wahlen-freising@kreis-fs.de
Fürstenfeldbruck (LK)	a) Robert Drexl Verwaltungsamtmann	a) - b) Landratsamt Fürstenfeldbruck Münchner Straße 32 82256 Fürstenfeldbruck	1. 08141 519-368 2. 08141 519-775 3. wahlen@lra-ffb.de
	b) Eva Kaspar Regierungsrätin		1. 08141 519-293 2. 08141 519-775 3. wahlen@lra-ffb.de

Kreisfreie Stadt St) Landkreis (LK)	Name Amtsbezeichnung a = Stadt-/Kreiswahlleiter b = Stellvertreter	Anschrift	1. Telefon 2. Telefax 3. E-Mail
Garmisch-Partenkirchen (LK)	a) Veronika Birkhold Regierungsrätin	Landratsamt Garmisch-Partenkirchen Olympiastraße 10 82467 Garmisch-Partenkirchen	1. 08821 751-348 2. 08821 751-386 3. Wahlen@LRA-GAP.de
	b) Simon Untergruber Regierungsrat		1. 08821 751-314 2. 08821 751-386 3. Wahlen@LRA_GAP.de
Landsberg am Lech (LK)	a) Andreas Graf Verwaltungsdirektor	a) - b) Landratsamt Landsberg am Lech Von-Kühlmann-Straße 15 86899 Landsberg am Lech	1. 08191 129-106 2. 08191 129-5106 3. andreas.graf@lra-ll.bayern.de
	b) Maria Habel Verwaltungsfachwirtin		1. 08191 129-359 2. 08191 129-5919 3. Maria.Habel@lra-ll.bayern.de
Miesbach (LK)	a) Martin Pemler Verwaltungsdirektor	a) - b) Landratsamt Miesbach Rosenheimer Straße 3 83714 Miesbach	1. 08025 704-1001 2. 08025 704-9700 3. martin.pemler@lra-mb.bayern.de
	b) Anna Richter Regierungsrätin		1. 08025 704-4001 2. 08025 704-74001 3. anna.richter@lra-mb.bayern.de
Mühldorf a. Inn (LK)	a) Rekka Neuer Regierungsrätin	a) - b) Landratsamt Mühldorf a. Inn Töginger Straße 18 84453 Mühldorf a. Inn	1. 08631 699-488 2. 08631 699-668 3. rekka.neuer@lra-mue.de
	b) Michael Koglin Regierungsamtmann		1. 08631 699-403 2. 08631 699-673 3. michael.koglin@lra-mue.de
München (LK)	a) Ulrike Seibert-Opitz Regierungsrätin	a) - b) Landratsamt München Mariahilfplatz 17 81541 München	1. 089 6221-2253 2. 089 6221-2795 3. wahlen@lra-m.bayern.de
	b) Veronika Rohrmüller Verwaltungsinspektorin		1. 089 6221-2325 2. 089 6221-44 2325 3. wahlen@lra-m.bayern.de

Kreisfreie Stadt St) Landkreis (LK)	Name Amtsbezeichnung a = Stadt-/Kreiswahlleiter b = Stellvertreter	Anschrift	1. Telefon 2. Telefax 3. E-Mail
Neuburg- Schrobenhausen (LK)	a) Birgit Foerstl-Wolf Oberregierungsrätin	a) - b) Landratsamt Neuburg-Schrobenhausen Platz der Deutschen Einheit 1 86633 Neuburg a.d. Donau	1. 08431 57333 2. 08431 57433 3. kommunalwesen@ lra-nd-sob.de
	b) Karen Johannsen Verwaltungsamtsrätin		1. 08431 57322 2. 08431 57125 3. kommunalwesen@ lra-nd-sob.de
Pfaffenhofen a.d. Ilm (LK)	a) Heinz Taglieber Regierungsamtsrat	a) - b) Landratsamt Pfaffenhofen a.d. Ilm Hauptplatz 22 85276 Pfaffenhofen a.d. Ilm	1. 08441 27-451 2. 08441 27-455 3. heinz.taglieber@ landratsamt-paf.de
	b) Wilhelm Weich Regierungsrat		1. 08441 27-450 2. 08441 27-455 3. wilhelm.weich@ landratsamt-paf.de
Rosenheim (LK)	a) Georg Kirchhuber	a) - b) Landratsamt Rosenheim Wittelsbacherstraße 53 83022 Rosenheim	1. 08031 392-2100 2. 08031 392-9025 3. wahl@lra-rosenheim.de
	b) Patrizia Mitterer Regierungsamtsfrau		1. 08031 392-2114 2. 08031 392-9025 3. wahl@lra-rosenheim.de
Starnberg (LK)	a) Gerhard Hertlein Regierungsamtsrat	a) - b) Landratsamt Starnberg Strandbadstraße 2 82319 Starnberg	1. 08151 148-270 2. 08151 148-11270 3. wahlen@lra-starnberg.de
	b) Ingrid Zirkelbach Regierungsamtsfrau		1. 08151 148-389 2. 08151 148-11389 3. wahlen@lra-starnberg.de
Traunstein (LK)	a) Florian Amann Regierungsdirektor	a) - b) Landratsamt Traunstein Papst-Benedikt-XVI.-Platz 83278 Traunstein	1. 0861 58-219 2. 0861 58-9221 3. sg2.20@lra-ts. bayern.de
	b) Birgit Heim Regierungsamtsrätin		1. 0861 58-221 2. 0861 58-9221 3. sg2.20@lra-ts. bayern.de
Weilheim-Schongau (LK)	a) Matthias Seitz Regierungsdirektor	a) - b) Landratsamt Weilheim-Schongau Stainhartstraße 7 82362 Weilheim i. OB	1. 0881 681-1202 2. 0881 681-2384 3. kommunalamt@ lra-wm.de
	b) Reinhard Dorda Regierungsamtsrat		1. 0881 681-1253 2. 0881 681-2384 3. kommunalamt@ lra-wm.de



Kreisfreie Stadt St) Landkreis (LK)	Name Amtsbezeichnung a = Stadt-/Kreiswahlleiter b = Stellvertreter	Anschrift	1. Telefon 2. Telefax 3. E-Mail
--	---	-----------	---------------------------------------

## Regierungsbezirk Niederbayern

Landshut (St)	a) Harald Hohn Ltd. Rechtsdirektor	a) - b) Stadt Landshut Rathaus II Luitpoldstraße 29 84034 Landshut	1. 0871 88-1312 2. 0871 88-1612 3. harald.hohn@landshut.de
	b) Franz Fischer Verwaltungsrat		1. 0871 88-1473 2. 0871 88-2244 3. buergerbuero@landshut.de
Passau (St)	a) Josef Zacher Ltd. Verwaltungsdirektor	a) - b) Stadt Passau Rathausplatz 2 94032 Passau	1. 0851 396-386 2. 0851 396-130 3. josef.zacher@passau.de
	b) Karl-Heinz Auerbeck Verwaltungsamtsrat		1. 0851 396-420 2. 0851 396-291 karl-heinz.auerbeck@passau.de
Straubing (St)	a) Dr. Rosa Strohmeier Ltd. Rechtsdirektorin	a) - b) Stadt Straubing Theresienplatz 20 94315 Straubing	1. 09421 944-190 2. 09421 944-350 3. rosa.strohmeier@straubing.de
	b) Silvia Hochholzer Verwaltungsfachwirtin		1. 09421 944-269 2. 09421 944-110 3. silvia.hochholzer@straubing.de
Deggendorf (LK)	a) Gerd Peterle Regierungsdirektor	a) - b) Landratsamt Deggendorf Herrenstraße 18 94469 Deggendorf	1. 0991 3100-257 2. 0991 3100-41257 3. kommunalreferat@lra-deg.bayern.de
	b) Rainer Puhani Regierungsamtsrat		1. 0991 3100-259 2. 0991 3100-41257 3. kommunalreferat@lra-deg.bayern.de
Freyung-Grafenau (LK)	a) Judith Wunder Oberregierungsrätin	a) - b) Landratsamt Freyung-Grafenau Dienstgebäude Wolfstein Wolfkerstraße 3 94078 Freyung	1. 08551 57-170 2. 08551 57-252 3. judith.wunder@lra.landkreis-frg.de
	b) Richard Aigner Regierungsamtsrat		1. 08551 57-113 2. 08551 57-252 3. richard.aigner@lra.landkreis-frg.de

Kreisfreie Stadt St) Landkreis (LK)	Name Amtsbezeichnung a = Stadt-/Kreiswahlleiter b = Stellvertreter	Anschrift	1. Telefon 2. Telefax 3. E-Mail
Kelheim (LK)	a) Astrid Heuberger Oberregierungsrätin	a) - b) Landratsamt Kelheim Schloßweg 3 93309 Kelheim	1. 09441 207-178 2. 09441 207-254 3. astrid.heuberger@ landkreis-kelheim.de
	b) Otto Pilz Verwaltungsrat		1. 09441 207-303 2. 09441 207-254 otto.pilz@landkreis- kelheim.de
Landshut (LK)	a) Peter Poesze Oberregierungsrat	a) - b) Landratsamt Landshut Veldener Straße 15 84036 Landshut	1. 0871 408-4154 2. 0871 408-164154 3. peter.poesze@ landkreis-landshut.de
	b) Karl-Heinz Fischer Regierungsamtmann		1. 0871 408-4162 2. 0871 408-164162 kommunales@ landkreis-landshut.de
Passau (LK)	a) Armin Diewald Oberregierungsrat	a) - b) Landratsamt Passau Domplatz 11 94032 Passau	1. 0851 397-241 2. 0851 397-259 3. kommunale- angelegenheiten@ landkreis-passau.de
	b) Georg Greil Verwaltungsrat		1. 0851 397-209 2. 0851 397-259 3. kommunale- angelegenheiten@ landkreis-passau.de
Regen (LK)	a) Petra Zöls Regierungsrätin	a) - b) Landratsamt Regen Poschetsrieder Straße 16 94209 Regen	1. 09921 601-236 2. 09921 9700-2236 3. pzoels@lra.landkreis- regen.de
	b) Christian Raith Verwaltungssekretär		1. 09921 601-237 2. 09921 9700-2237 3. craith@lra.landkreis- regen.de
Rottal-Inn (LK)	a) Ramona Scheichenzuber Regierungsrätin	a) - b) Landratsamt Rottal-Inn Ringstraße 4-7 84347 Pfarrkirchen	1. 08561 20-530 2. 08561 20-531 3. wahlen@rottal-inn.de
	b) Ludwig Zeiler Verwaltungsamtsrat		1. 08561 20-553 2. 08561 20-592 3. wahlen@rottal-inn.de

Kreisfreie Stadt St) Landkreis (LK)	Name Amtsbezeichnung a = Stadt-/Kreiswahlleiter b = Stellvertreter	Anschrift	1. Telefon 2. Telefax 3. E-Mail
Straubing-Bogen (LK)	a) Birgit Fischer-Rentel Regierungsrätin	a) - b) Landratsamt Straubing-Bogen Leutnerstraße 15 94315 Straubing	1. 09421 973-135 2. 09421 973-161 3. fischer-rentel.birgit@landkreis-straubing-bogen.de
	b) Christina Kilger Regierungsinspektorin		1. 09421 973-145 2. 09421 973-418 3. kilger.christina@landkreis-straubing-bogen.de
Dingolfing-Landau (LK)	a) Katharina Kellnberger Regierungsrätin	a) - b) Landratsamt Dingolfing-Landau Obere Stadt 1 84130 Dingolfing	1. 08731 87-206 2. 08731 87-715 3. wahlen@landkreis-dingolfing-landau.de
	b) Helga Schönmaier Regierungsamtsrätin		1. 08731 87-105 2. 08731 87-715 3. wahlen@landkreis-dingolfing-landau.de

## Regierungsbezirk Oberpfalz

Amberg (St)	a) Dr. Bernhard Mitko Berufsmäßiger Stadtrat	Stadt Amberg Hallplatz 2 92224 Amberg	1. 09621 10-280 2. 09621 10-321 3. bernhard.mitko@amberg.de
	b) Renate Preuß Verwaltungsamtsrätin		1. 09621 10-331 2. 09621 10-460 3. rene.preuss@amberg.de
Regensburg (St)	a) Dr. Wolfgang Schörnig Rechts- und Umweltreferent und berufsmäßiger Stadtrat	a) – b) Stadt Regensburg D.-Martin-Luther-Straße 3 93047 Regensburg	1. 0941 507-1003 2. 0941 507-2039 3. wahl@regensburg.de
	b) Helmut Dutz Ltd. Verwaltungsdirektor		1. 0941 507-1330 2. 0941 507-2039 3. wahl@regensburg.de
Weiden i.d.OPf. (St)	a) Hermann Hubmann Berufsmäßiger Stadtrat	a) - b) Stadt Weiden i.d.OPf. Dr.-Pfleger-Straße 15 92637 Weiden i.d.OPf.	1. 0961 81-3000 2. 0961 81-3019 3. rechtsamt@weiden.de
	b) Reinhold Gailer Verwaltungsrat		1. 0961 81-3201 2. 0961 81-3805 3. wahlabteilung@weiden.de

Kreisfreie Stadt St) Landkreis (LK)	Name Amtsbezeichnung a = Stadt-/Kreiswahlleiter b = Stellvertreter	Anschrift	1. Telefon 2. Telefax 3. E-Mail
Amberg-Sulzbach (LK)	a) Hans Siegert Regierungsamtsrat	a) - b) Landratsamt Amberg-Sulzbach Schloßgraben 3 92224 Amberg	1. 09621 39-543 2. 09621 3605322 3. kommunalaufsicht@ amberg-sulzbach.de
	b) Anton Selig Regierungsamtmann		1. 09621 39-545 2. 09621 37605322 3. kommunalaufsicht@ amberg-sulzbach.de
Cham (LK)	a) Klaus Zeiser Oberregierungsrat	a) - b) Landratsamt Cham Rachelstraße 6 93413 Cham	1. 09971 78-318 2. 09971 78-318 3. klaus.zeiser@ lra.landkreis-cham.de
	b) Silke Breu Regierungsoberspektorin		1. 09971 78-320 2. 09971 78-320 3. silke.breu@ lra.landkreis-cham.de
Neumarkt i.d.Opf. (LK)	a) Daniel Merk Regierungsrat	a) - b) Landratsamt Neumarkt i.d.OPf. Nürnberger Straße 1 92318 Neumarkt i.d.OPf.	1. 09181 470-184 2. 09181 470-6684 3. merk.daniel@ landkreis-neumarkt.de
	b) Thomas Seger Regierungsamtmann		1. 09181 470-134 2. 09181 470-6634 3. seger.thomas@ landkreis-neumarkt.de
Neustadt a.d. Waldnaab (LK)	a) Bernhard Steghöfer Regierungsdirektor	a) - b) Landratsamt Neustadt a.d. Waldnaab Stadtplatz 38 92660 Neustadt a.d. Waldnaab	1. 09602 79-2000 2. 09602 79-2000 3. bsteghoefer@ neustadt.de
	b) Maria Greiner Regierungsoberspektorin		1. 09602 7997-2100 2. 09602 7997-2121 3. m.greiner@ neustadt.de
Regensburg (LK)	a) Martina Westermaier Oberregierungsrätin	a) - b) Landratsamt Regensburg Altmühlstraße 3 93059 Regensburg	1. 0941 4009-318 2. 0941 4009-429 3. wahlen@landratsamt- regensburg.de
	b) Herbert Herden Regierungsamtsrat		1. 0941 4009-323 2. 0941 4009-429 3. wahlen@landratsamt- regensburg.de

Kreisfreie Stadt St) Landkreis (LK)	Name Amtsbezeichnung a = Stadt-/Kreiswahlleiter b = Stellvertreter	Anschrift	1. Telefon 2. Telefax 3. E-Mail	
Schwandorf (LK)	a	Kathrin Haas Regierungsrätin	a) - b) Landratsamt Schwandorf Wackersdorfer Straße 80 92421 Schwandorf	1. 09431 471-203 2. 09431 471-102 3. wahlamt@landkreis- schwandorf.de
	B	Georg Burmberger Regierungsamtsrat		1. 09431 471-358 2. 09431 471-102 3. wahlamt@landkreis- schwandorf.de
Tirschenreuth (LK)	a	Alfred Meyer Regierungsdirektor	a) - b) Landratsamt Tirschenreuth Mähringer Straße 7 95643 Tirschenreuth	1. 09631 88-218 2. 09631 88-5218 3. wahlen@ tirschenreuth.de
	b	Thomas Schraml Regierungsamtsmann		1. 09631 88-231 2. 09631 88-5231 3. wahlen@ tirschenreuth.de

## Regierungsbezirk Oberfranken

Bamberg (St)	a	Andreas Starke Oberbürgermeister	a) - b) Stadt Bamberg Maximiliansplatz 3 (Geyerswörthstr. 1) 96047 Bamberg	1. 0951 87-1000 2. 0951 87-1975 3. oberbuergemeister@ stadt.bamberg.de
	b	Ralf Haupt Berufsmäßiger Stadtrat		1. 0951 87-1500 2. 0951 87-1985 3. ralf.haupt@stadt. bamberg.de
Bayreuth (St)	a	Ludolf Tyll Verwaltungsdirektor	a) - b) Stadt Bayreuth Luitpoldplatz 13 95444 Bayreuth	1. 0921 25-1340 2. 0921 25-1520 3. ludolf.tyll@stadt. bayreuth.de
	b	Horst Mader Verwaltungsamtsrat		1. 0921 25-1212 2. 0921 25-1426 3. horst.mader@stadt. bayreuth.de
Coburg (St)	a	Stefanie Grundmann Oberrechtsrätin	a) - b) Stadt Coburg Markt 1 (Rosengasse 1) 96450 Coburg	1. 09561 89-1302 2. 09561 89-61302 3. rechtsamt@coburg.de
	b	Peter Schrickel Verwaltungsamtsmann		1. 09561 89-1360 2. 09561 89-61360 3. einwohneramt@ coburg.de

Kreisfreie Stadt St) Landkreis (LK)	Name Amtsbezeichnung a = Stadt-/Kreiswahlleiter b = Stellvertreter		Anschrift	1. Telefon 2. Telefax 3. E-Mail
Hof (St)	a	Dr. Harald Fichtner Oberbürgermeister	a) - b) Stadt Hof Klosterstraße 1 (Karolinenstr. 40) 95028 Hof	1. 09281 815-1000 2. 09281 815-87100 3. harald.fichtner@stadt-hof.de
	b	Gerhard Weiß Verwaltungsrat		1. 09281 815-1490 2. 09281 815-871490 3. gerhard.weiss@stadt-hof.de
Bamberg (LK)	a	Birgit Ramming-Scholz Regierungsdirektorin	a) - b) Landratsamt Bamberg Ludwigstraße 23 96052 Bamberg	1. 0951 85-250 2. 0951 85-601 3. birgit.ramming-scholz@lra-ba.bayern.de
	b	Gregor Konrad Regierungsamtsrat		1. 0951 85-255 2. 0951 85-8255 3. kommunal@lra-ba.bayern.de
Bayreuth (LK)	a	Daniel Frieß Verwaltungsdirektor	a) - b) Landratsamt Bayreuth Markgrafentallee 5 95448 Bayreuth	1. 0921 728-328 2. 0921 728-88328 3. daniel.friess@lra-bt.bayern.de
	b	Gernot Geyer Verwaltungsrat		1. 0921 728-305 2. 0921 728-88305 3. gernot.geyer@lra-bt.bayern.de
Coburg (LK)	a	Jennifer Jahn Oberregierungsrätin	a) - b) Landratsamt Coburg Lauterer Straße 60 96450 Coburg	1. 09561 514-272 2. 09561 514-89272 3. jennifer.jahn@landkreis-coburg.de
	b	Eddi Engel Regierungsamtsrat		1. 09561 514-108 2. 09561 514-89108 3. eddi.engel@landkreis-coburg.de
Forchheim (LK)	a	Frithjof Dier Regierungsdirektor	a) - b) Landratsamt Forchheim Am Streckerplatz 3 91301 Forchheim	1. 09191 86-2000 2. 09191 86-882000 3. friethjof.dier@lra-fo.de
	b	Eduard Minks Verwaltungsrat		1. 09191 86-2100 2. 09191 86-2108 3. eduard.minks@lra-fo.de

Kreisfreie Stadt St) Landkreis (LK)	Name Amtsbezeichnung a = Stadt-/Kreiswahlleiter b = Stellvertreter	Anschrift	1. Telefon 2. Telefax 3. E-Mail
Hof (LK)	a) Berthold Bär Regierungsdirektor	a) - b) Landratsamt Hof Schaumbergstraße 14 95032 Hof	1. 09281 57-313 2. 09281 57-471 3. wahlen@landkreis-hof.de
	b) Christian Frank Regierungsinspektor		1. 09281 57-357 2. 09281 57-471 3. wahlen@landkreis-hof.de
Kronach (LK)	a) Oswald Marr Landrat	a) - b) Landratsamt Kronach Güterstraße 18 96317 Kronach	1. 09261 678-200 2. 09261 628-18202 3. landrat@lra-kc.bayern.de
	b) Michael Schaller Regierungsdirektor		1. 09261 678-214 2. 09261 628-18214 3. michael.schaller@lra-kc.bayern.de
Kulmbach (LK)	a) Achim Geyer Verwaltungsamtmann	a) - b) Landratsamt Kulmbach Konrad-Adenauer-Straße 5 95326 Kulmbach	1. 09221 707-248 2. 09221 707-95248 3. wahlen@landkreis-kulmbach.de
	b) Regina Kunzelmann Regierungsinspektorin		1. 09221 707-295 2. 09221 707-95295 3.
Lichtenfels (LK)	a) Anton Fleischmann Oberregierungsrat	a) - b) Landratsamt Lichtenfels Kronacher Straße 30 96215 Lichtenfels	1. 09571 18-274 2. 09571 18-521 3. anton.fleischmann@landkreis-lichtenfels.de
	b) Georg Herold Regierungsamtsrat		1. 09571 18-252 2. 09571 18-461 3. georg.herold@landkreis-lichtenfels.de
Wunsiedel i. Fichtelgebirge (LK)	a) Reinhard Mast Regierungsrat	a) u. b) Landratsamt Wunsiedel i. Fichtelgebirge Jean-Paul-Straße 9 95632 Wunsiedel	1. 09232 80-497 2. 09232 80-9497 3. reinhard.mast@landkreis-wunsiedel.de
	b) Winand Beyerlein Regierungsamtsrat		1. 09232 80-528 2. 09232 80-9528 3. winand.beyerlein@landkreis-wunsiedel.de

Kreisfreie Stadt St) Landkreis (LK)	Name Amtsbezeichnung a = Stadt-/Kreiswahlleiter b = Stellvertreter	Anschrift	1. Telefon 2. Telefax 3. E-Mail
--	---	-----------	---------------------------------------

## Regierungsbezirk Mittelfranken

Ansbach (St)	a) Ute Schlieker Referatsleiterin	a) - b) Stadt Ansbach Nürnberger Straße 32 91522 Ansbach	1. 0981 51-1206 2. 0981 51-1215 3. buergeramt@ansbach.de
	b) Dieter Rampe Verwaltungsamtsrat		1. 0981 51-428 2. 0981 51-1428 3. buergeramt@ansbach.de
Erlangen (St)	a) Marlene Wüstner Berufsm. Stadträtin	a) - b) Stadt Erlangen Rathausplatz 1 91052 Erlangen	1. 09131 86-2203 2. 09131 86-2134 3. wahlen@stadt.erlangen.de
	b) Gerd Worm Oberverwaltungsrat		1. 09131 86-2550 2. 09131 86-2832
Fürth (St)	a) Christoph Maier Berufsm. Stadtrat	a) - b) Stadt Fürth Schwabacher Straße 170 90763 Fürth	1. 0911 974-1030 2. 0911 974-1032 3. christoph.maier@fuerth.de
	b) Rainer Baier Verwaltungsrat		1. 0911 974-2330 2. 0911 974-2333 3. rainer.baier@fuerth.de
Nürnberg (St)	a) Wolf Schäfer Beschäftigter	a) - b) Stadt Nürnberg Amt für Stadtforschung und Statistik/Wahlamt Unschlittplatz 7 a 90403 Nürnberg	1. 0911 231-2840 2. 0911 231-2844 3. wahlamt@stadt.nuernberg.de
	b) Walter Lindl Stadtdirektor		1. 0911 231-2362 2. 0911 231-5306
Schwabach (St)	a) Knut Engelbrecht Stadtrechtsrat	a) - b) Stadt Schwabach Königsplatz 1 91126 Schwabach	1. 09122 860-221 2. 09122 860-110 3. wahlamt@schwabach.de
	b) Michael Schoplocher Verwaltungsrat		1. 09122 860-358 2. 09122 860-110
Ansbach (LK)	a) Ludwig Lammel Ltd. Regierungsdirektor	a) - b) Landratsamt Ansbach Crailsheimstraße 1 91522 Ansbach	1. 0981 468-2000 2. 0981 468-2019 3. wahlen@landratsamt-ansbach.de
	b) Gerhard Scheefer Regierungsrat		1. 0981 468-2100 2. 0981 468-2119



Kreisfreie Stadt St) Landkreis (LK)	Name Amtsbezeichnung a = Stadt-/Kreiswahlleiter b = Stellvertreter	Anschrift	1. Telefon 2. Telefax 3. E-Mail
Erlangen-Höchstadt (LK)	a) Wolfgang Fischer Regierungsdirektor	a) - b) Landratsamt Erlangen- Höchstadt Marktplatz 6 91054 Erlangen	1. 09131 803-150 2. 09131 803-101 3. wolfgang.fischer@ erlangen-hoechstadt.de
	b) Angela Daut-Schem Regierungsrätin		1. 09131 803-215 2. 09131 803-375 3. angela.daut-schem@ erlangen-hoechstadt.de
Fürth (LK)	a) Barbara Göller Oberregierungsrätin	a) - b) Landratsamt Fürth Stresemannplatz 11 90763 Fürth	1. 0911 9773-1200 2. 0911 9773-1205 3. b-goeller@lra- fue.bayern.de
	b) Renate Kögel Regierungsrätin		1. 0911 9773-1214 2. 0911 9773-1205 3. r-koegel@lra- fue.bayern.de
Nürnberger Land (LK)	a) Gerhard Hertlein Regierungsrat	a) - b) Landratsamt Nürnberger Land Waldluststraße 1 91207 Lauf a. d. Pegnitz	1. 09123 950-6300 2. 09123 950 8014 3. wahlen@nuernberger- land.de
	b) Andreas Kalb Regierungsoberspektor		1. 09123 950-6189 2. 09123 950 7189
Neustadt a. d. Aisch- Bad Windsheim (LK)	a) Günter Lorz Regierungsamtsrat	a) - b) Landratsamt Neustadt a. d. Aisch-Bad Windsheim Konrad-Adenauer-Straße 1 91413 Neustadt a. d. Aisch	1. 09161 92-210 2. 09161 92-8210 3. guenter.lorz@ landkreis-nea.de
	b) Beate Heid Regierungsamtsrätin		1. 09161 92-211 2. 09161 92-8211 3. beate.heid@ landkreis-nea.de
Roth (LK)	a) Dr. Susanne Reichel Oberregierungsrätin	a) - b) Landratsamt Roth Weinbergweg 1 91154 Roth	1. 09171 81-308 2. 09171 81-7308 3. kreiswahlleiter@ landratsamt-roth.de
	b) Angelika Maurer Verwaltungsfachwirt		1. 09171 81-306 2. 09171 81-7306
Weißenburg- Gunzenhausen (LK)	a) Klaus Wagner Regierungsdirektor	a) - b) Landratsamt Weißenburg- Gunzenhausen Bahnhofstraße 2 91781 Weißenburg i. Bay.	1. 09141 902-131 2. 09141 902-7131 3. kommunalaufsicht.lra@ landkreis-wug.de
	b) Klaus Geyer Regierungsrat		1. 09141 902-149 2. 09141 902-7149

Kreisfreie Stadt (St) Landkreis (LK)	Name Amtsbezeichnung a = Stadt-/Kreiswahlleiter b = Stellvertreter	Anschrift	1. Telefon 2. Telefax 3. E-Mail
---	---	-----------	---------------------------------------

## Regierungsbezirk Unterfranken

Aschaffenburg (St)	a Dr. Meinhard Gruber Stadtdirektor	a) - b) Stadt Aschaffenburg Dalbergstraße 15 63739 Aschaffenburg	1. 06021 330-287 2. 06021 330-464 3. wahlamt@ aschaffenburg.de
	b Wolfgang Zeiler Verwaltungsrat		1. 06021 330-480 2. 06021 330-626 3. wahlamt@ aschaffenburg.de
Schweinfurt (St)	a Jan von Lackum berufsmäßiger Stadtrat	a) - b) Stadt Schweinfurt Markt 1 97421 Schweinfurt	1. 09721 51-777 2. 09721 51-647 3. jan.von.lackum@ schweinfurt.de
	b Gerhard Knöchel Verwaltungsamtsrat		1. 09721 51-3300 2. 09721 51-3303 3. gerhard.knoechel@ schweinfurt.de
Würzburg (St)	a Wolfgang Kleiner rechtskundiger, berufs- mäßiger Stadtrat	a) - b) Stadt Würzburg Rückermainstraße 2 97070 Würzburg	1. 0931 37-2212 2. 0931 37-3500 3. wahlen@stadt. wuerzburg.de
	b Karl-Heinz Schwenkert Verwaltungsangestellter		1. 0931 37-2669 2. 0931 37-3844 3. wahlen@stadt. wuerzburg.de
Aschaffenburg (LK)	a Dr. Ulrich Reuter Landrat	a) - b) Landratsamt Aschaffenburg Bayernstraße 18 63739 Aschaffenburg	1. 06021 394-211 2. 06021 394-968 3. wahlamt@lra-ab. bayern.de
	b Dr. Wilhelm Wolf Oberregierungsrat		1. 06021 394-267 2. 06021 394-968 3. wahlamt@lra-ab. bayern.de
Bad Kissingen (LK)	a Tim Eichenberg Regierungsrat	a) - b) Landratsamt Bad Kissingen Obere Marktstraße 6 97688 Bad Kissingen	1. 0971 801-3060 2. 0971 801-3333 3. eu-wahl@landkreis- badkissingen.de
	b Klaus Plescher Regierungsamtmann		1. 0971 801-3200 2. 0971 801-3333 3. eu-wahl@landkreis- badkissingen.de

Kreisfreie Stadt St) Landkreis (LK)	Name Amtsbezeichnung a = Stadt-/Kreiswahlleiter b = Stellvertreter	Anschrift	1. Telefon 2. Telefax 3. E-Mail
Rhön-Grabfeld (LK)	a) Wolfgang Warmuth Regierungsdirektor	a) - b) Landratsamt Rhön-Grabfeld Spörleinstraße 11 97616 Bad Neustadt a.d.Saale	1. 09771 94-211 2. 09771 94-81211 3. wolfgang.warmuth@ rhoen-grabfeld.de
	b) Hiltrud Schuhmann Regierungsamtsrätin		1. 09771 94-208 2. 09771 94-81208 3. gemeinderecht@ rhoen-grabfeld.de
Haßberge (LK)	a) Thomas Albert Oberregierungsrat	a) - b) Landratsamt Haßberge Am Herrenhof 1 97437 Haßfurt	1. 09521 27-112 2. 09521 27-101 3. wahl@landratsamt- hassberge.de
	b) Michael Schor Verwaltungsfachwirt		1. 09521 27-287 2. 09521 27-290 3. wahl@landratsamt- hassberge.de
Kitzingen (LK)	a) Dr. Michael Köber Regierungsrat	a) - b) Landratsamt Kitzingen Kaiserstraße 4 97318 Kitzingen	1. 09321 928-3000 2. 09321 928-3099 3. wahlen@ kitzingen.de
	b) Sabine Taub Regierungsamtsrätin		1. 09321 928-3210 2. 09321 928-3299 3. wahlen@ kitzingen.de
Miltenberg (LK)	a) Oliver Feil Oberregierungsrat	a) - b) Landratsamt Miltenberg Brückenstraße 2 63897 Miltenberg	1. 09371 501-417 2. 09371 501-79317 3. wahlleiter@lra-mil.de
	b) Lothar Leiblein Regierungsamtmann		1. 09371 501-319 2. 09371 501-79317 3. wahlleiter@lra-mil.de
Main-Spessart (LK)	a) Andrea Bannhagel Oberregierungsrätin	a) - b) Landratsamt Main-Spessart Marktplatz 8 97753 Karlstadt	1. 09353 793-137 2. 09353 793-85137 3. wahlen@lramsp.de
	b) Elmar Schätzlein Regierungsamtsrat		1. 09353 793-410 2. 09353 793-85410 3. wahlen@lramsp.de

Kreisfreie Stadt (St) Landkreis (LK)	Name Amtsbezeichnung a = Stadt-/Kreiswahlleiter b = Stellvertreter	Anschrift	1. Telefon 2. Telefax 3. E-Mail
---	---	-----------	---------------------------------------

Schweinfurt (LK)	a	Dr. Henning Juntunen Regierungsrätin	a) - b) Landratsamt Schweinfurt Schrammstraße 1 97421 Schweinfurt	1. 09721 55-609 2. 09721 55-78606 3. wahl@lrasw.de
	b	Harald Schmitt Regierungsamtsrat		1. 09721 55-620 2. 09721 55-78620 3. wahl@lrasw.de
Würzburg (LK)	a	Juliane Selsam Regierungsrätin	a) - b) Landratsamt Würzburg Zeppelinstraße 15 97074 Würzburg	1. 0931 8003-318 2. 0931 8003-90318 3. wahlen@lra- wue.bayern.de
	b	Jochen Seuling Verwaltungsamtsrat		1. 0931 8003-267 2. 0931 8003-90267 3. wahlen@lra- wue.bayern.de

## Regierungsbezirk Schwaben

Augsburg (St)	a	Klaus Sulzberger Ltd. Verwaltungsdirektor	a) - b) Bürgeramt Stadt Augsburg An der Blauen Kappe 18 86152 Augsburg	1. 0821 324-2430 2. 0821 324-2402 3. buergeramt@ augsburg.de
	b	Helmut Reith Verwaltungsfachwirt		1. 0821 324-3535 2. 0821 324-3505 3. wahlen@augsburg.de
Kaufbeuren (St)	a	Wolfgang Klein Berufsmäßiger Stadtrat	a) - b) Stadt Kaufbeuren Kaiser-Max-Straße 1 87600 Kaufbeuren	1. 08341 437-120 2. 08341 437-668 3. wolfgang.klein@ kaufbeuren.de
	b	Bruno Dangel Verwaltungsamtsrat		1. 08341 437-307 2. 08341 437-688 3. bruno.dangel@ kaufbeuren.de
Kempten (Allgäu) (St)	a	Wolfgang Klaus Stadtdirektor	a) - b) Stadt Kempten (Allgäu) Rathausplatz 22 87435 Kempten (Allgäu)	1. 0831 2525-257 2. 0831 2525-273 3. wolfgang.klaus@ kempten.de
	b	Konrad Pfister Amtsrat		1. 0831 2525-235 2. 0831 2525-526 3. konrad.pfister@ kempten.de

Kreisfreie Stadt (St) Landkreis (LK)	Name Amtsbezeichnung a = Stadt-/Kreiswahlleiter b = Stellvertreter	Anschrift	1. Telefon 2. Telefax 3. E-Mail
Memmingen (St)	a Dr. Ivo Holzinger Oberbürgermeister	a) - b) Stadt Memmingen Marktplatz 4 87700 Memmingen	1. 08331 850-100 2. 08331 850-5433 3. wahlamt@ memmingen.de
	b Thomas Schuhmaier Rechtsdirektor		1. 08331 850-300 2. 08331 850-301 3. wahlamt@ memmingen.de
Aichach-Friedberg (LK)	a Gerhard Dürrwanger Oberregierungsrat	a) - b) Landratsamt Aichach- Friedberg Münchener Straße 9 86551 Aichach	1. 08251 92-283 2. 08251 92-30283 3. wahlen@lra-aic-fdb.de
	b Claus Simon Verwaltungsamtsrat		1. 08251 92-250 2. 08251 92-480250 3. wahlen@lra-aic-fdb.de
Augsburg (LK)	a Marion Koppe Oberregierungsrätin	a) - b) Landratsamt Augsburg Prinzregentenplatz 4 86150 Augsburg	1. 0821 3102-2359 2. 0821 3102-2363 3. wahlen@lra-a.bayern.de
	b Silvia Schalk Regierungsamtfrau		1. 0821 3102-2560 2. 0821 3102-1560 3. wahlen@lra-a.bayern.de
Dillingen a.d. Donau (LK)	a Alexander Duré Regierungsrat	a) - b) Landratsamt Dillingen a.d.Donau Große Allee 24 89407 Dillingen a.d.Donau	1. 09071 51-173 2. 09071 51-33173 3. alexander.dure@ landratsamt.dillingen.de
	b Peter Alefeld Oberregierungsrat		1. 09071 51-152 2. 09071 51-33152 3. peter.alefeld@ landratsamt.dillingen.de
Donau-Ries (LK)	a Christine Geiger Oberregierungsrätin	a) - b) Landratsamt Donau-Ries Pflegstraße 2 86609 Donauwörth	1. 0906 74-181 2. 0906 74-43137 3. wahlen@lra-donau- ries.de
	b Anton Stegmüller Regierungsamtsrat		1. 0906 74-137 2. 0906 74-43137 3. wahlen@lra-donau- ries.de
Günzburg (LK)	a Daniela Simeonova Regierungsrätin	a) - b) Landratsamt Günzburg An der Kapuzinermauer 1 89312 Günzburg	1. 08221 95-208 2. 08221 95-299 3. d.simeonova@ landkreis-guenzburg.de
	b Monika Brehm Regierungsamtsmann		1. 08221 95-205 2. 08221 95-299 3. m.brehm@ landkreis-guenzburg.de

Kreisfreie Stadt St) Landkreis (LK)	Name Amtsbezeichnung a = Stadt-/Kreiswahlleiter b = Stellvertreter	Anschrift	1. Telefon 2. Telefax 3. E-Mail
Lindau (Bodensee) (LK)	a) Christine Münzberg Regierungsrätin	a) - b) Landratsamt Lindau (Bodensee) Bregenzer Straße 35 88131 Lindau (Bodensee)	1. 08382 270-200 2. 08382 270-253 3. wahl@landkreis- lindau.de
	b) Oliver Waller Regierungsamtmann		1. 08382 270-210 2. 08382 270-253 3. wahl@landkreis- lindau.de
Neu-Ulm (LK)	a) Karen Beth Oberregierungsrätin	a) - b) Landratsamt Neu-Ulm Kantstraße 8 89231 Neu-Ulm	1. 0731 7040-200 2. 0731 7040-219 3. karen.beth@ lra.neu-ulm.de
	b) Stefan Hatzelmann Verwaltungsamtsrat		1. 0731 7040-210 2. 0731 7040-219 3. stefan.hatzelmann@ lra.neu-ulm.de
Oberallgäu (LK)	a) Uwe Reininger Regierungsoberinspektor	a) - b) Landratsamt Oberallgäu Oberallgäuer Platz 2 87527 Sonthofen	1. 08321 612-395 2. 08321 612-67395 3. uwe.reininger@ lra-oa.bayern.de
	b) Andreas Henning Verwaltungsfachangestellter		1. 08321 612-305 2. 08321 612-67305 3. andreas.henning@ lra-oa.bayern.de
Ostallgäu (LK)	a) Ralf Kinkel Oberregierungsrat	a) - b) Landratsamt Ostallgäu Schwabenstraße 11 87616 Marktoberdorf	1. 08342 911-307 2. 08342 911-557 3. ralf.kinkel@ lra-oal.bayern.de
	b) Bernd Rohde Regierungsamtmann		1. 08342 911-325 2. 08342 911-562 3. bernd.rohde@ lra-oal.bayern.de
Unterallgäu (LK)	a) Ulrike Klotz Oberregierungsrätin	a) - b) Landratsamt Unterallgäu Bad Wörishofer Straße 33 87719 Mindelheim	1. 08261 995-356 2. 08261 995-333 3. wahlen@ lra.unterallgaeu.de
	b) Karl Schönhaar Regierungsamtsrat		1. 08261 995-292 2. 08261 995-333 3. wahlen@ lra.unterallgaeu.de

# Saarland Landkreise

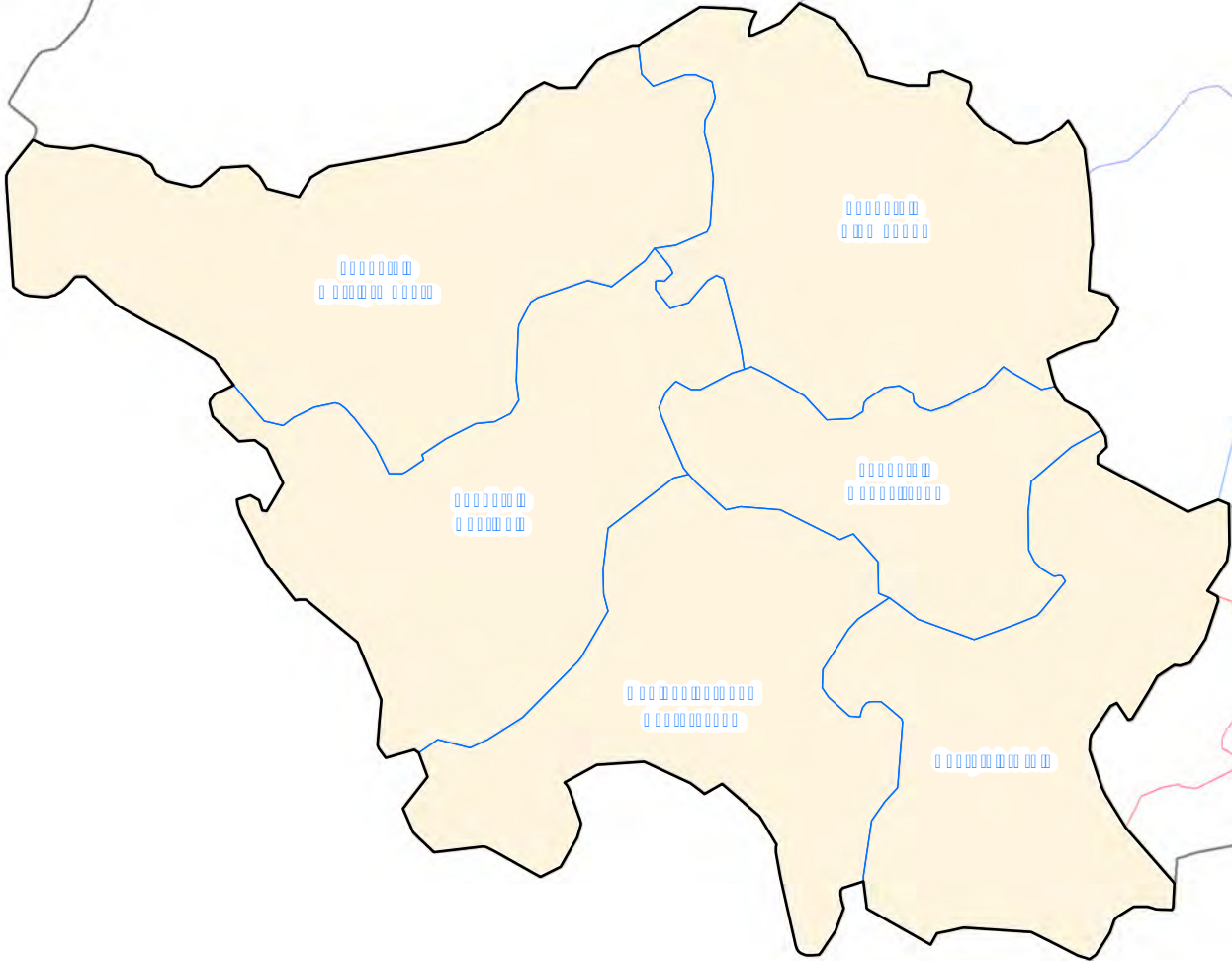

-  Bundeslandsgrenze
-  Kreisfreie Städte
-  Landkreise
-  Bundesland

Landkreis (LK)	Name Amtsbezeichnung a = Kreiswahlleiter b = Stellvertreter	Anschrift	1. Telefon 2. Telefax 3. E-Mail
Regionalverband Saarbrücken (LK)	a) Peter Gillo Regionalverbandsdirektor	a) – b) Der Kreiswahlleiter für den Regionalverband Saarbrücken Schlossplatz 1 – 15 66119 Saarbrücken	1. 0681 506-1155, -1150 2. 0681 506-1191 3. wahlen@rvsbr.de
	b) Manfred Hayo Erster Regionalverbands- beigeordneter		
Merzig-Wadern (LK)	a) Daniela Schlegel-Friedrich Landrätin	a) – c) Die Kreiswahlleiterin für den Landkreis Merzig-Wadern Bahnhofstraße 44 66663 Merzig	1. 06861 80-118, -110 2. 06861 80-104 3. wahlen@merzig- wadern
	b) Walter Engels Verwaltungsoberrat		
Neunkirchen (LK)	a) Cornelia Hoffmann- Bethschneider Landrätin	a) – c) Die Kreiswahlleiterin für den Landkreis Neunkirchen Wilhelm-Heinrich-Straße 36 66564 Ottweiler	1. 06824 906-1338 2. 06824 906-6338 3. wahlen@landkreis- neunkirchen.de
	b) Birgit Mohns-Welsch Ltd. Verwaltungsdirektorin		
Saarlouis (LK)	a) Patrik Lauer Landrat	a) – c) Der Kreiswahlleiter für den Wahlkreis Saarlouis Kaiser-Wilhelm-Straße 4 - 6 66740 Saarlouis	1. 06831 444-219, -605 2. 06831 444-419 3. wahlen@kreis- saarlouis.de
	b) Verwaltungsdirektor Joachim Breunig		
Saarpfalz-Kreis (LK)	a) Clemens Lindemann Landrat	a) – c) Der Kreiswahlleiter für den Saarpfalz-Kreis Am Forum 1 66424 Homburg	1. 06841 104-8069, -8268 2. 06841 104-7239 3. wahlen@saarpfalz- kreis.de
	b) Daniela Colling Kreisbeschäftigte		
St. Wendel (LK)	a) Udo Recktenwald Landrat	a) – c) Der Kreiswahlleiter für den Landkreis St. Wendel Mommstr. 21 – 31 66606 St. Wendel	1. 06851 801-2202, -2200 2. 06851 801-2390 3. wahlen@lkwnd.de
	b) Peter Dausend Ltd. Verwaltungsdirektor		



# Berlin Bezirke

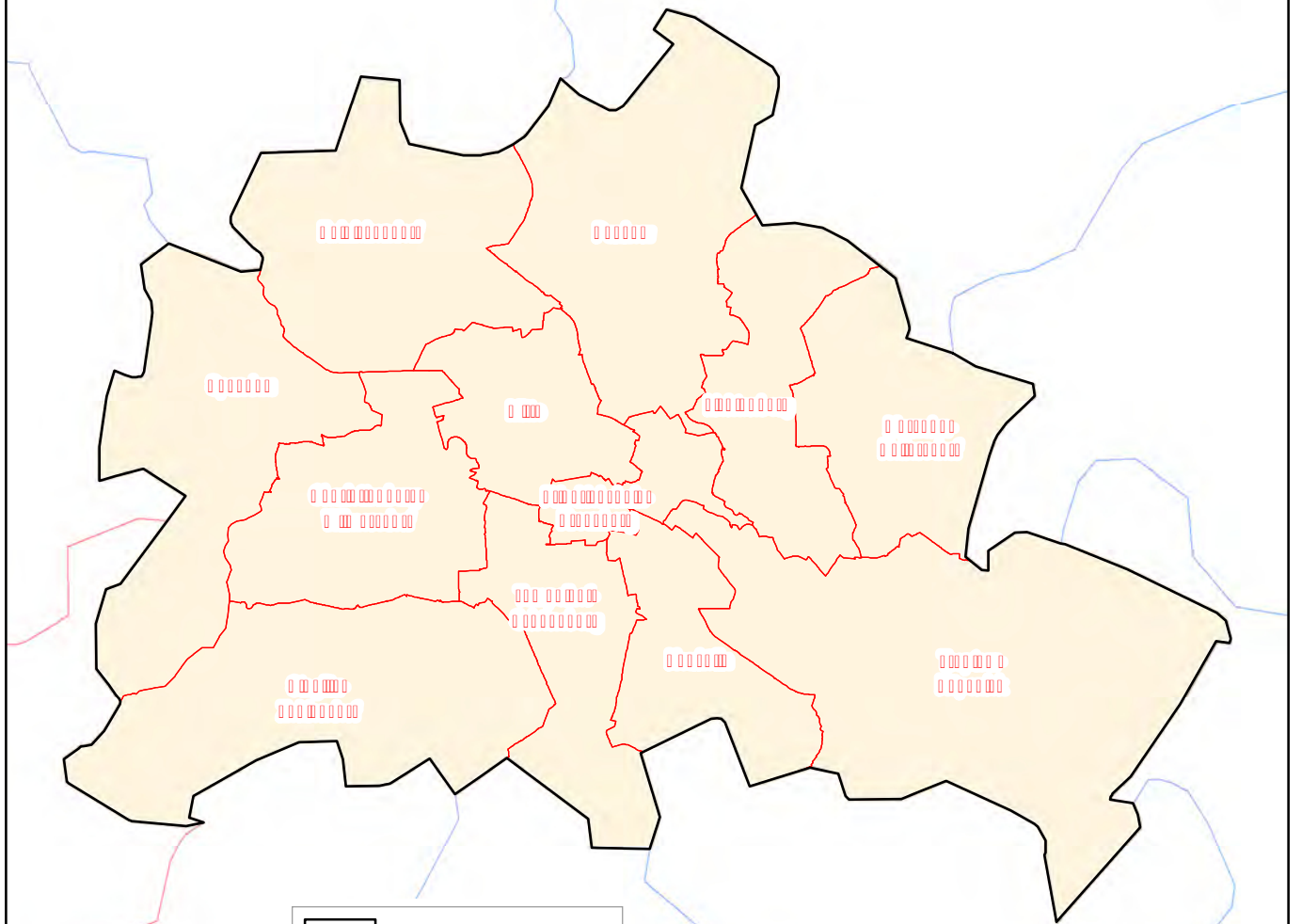

-  Bundeslandsgrenze
-  Bezirke
-  Bundesland
-  Kreisfreie Städte
-  Landkreise

Bezirk	Name Amtsbezeichnung a = Bezirkswahlleiter b = Stellvertreter	Anschrift	1. Telefon 2. Telefax 3. E-Mail
Mitte	a) Rainer Rinner Obermagistratsrat	a) Bezirksamt Mitte von Berlin Parochialstr. 3 10179 Berlin	1. 030 9018-24666 2. 030 9018-488 24666 3. rainer.rinner@ba-mitte.berlin.de
	b) Ronald Schäfer Oberamtsrat	b) Bezirksamt Mitte von Berlin Mathilde-Jacob-Platz 1 10551 Berlin	1. 030 9018-32303 2. 030 9018-488 32303 3. ronald.schaefer@ba-mitte.berlin.de
Friedrichshain - Kreuzberg	a) Heinrich Baasen Leitender Magistratsdirektor	a) - b) Bezirksamt Friedrichshain- Kreuzberg von Berlin Frankfurter Allee 35/37 10247 Berlin	1. 030 90298-2207 2. 030 90298-3173 3. heinrich.baasen@ba-fk.verwalt-berlin.de
	b) Jan Ebert Magistratsdirektor		1. 030 90298-4142 2. 030 90298-3173 3. jan.ebert@ba-fk.verwalt-berlin.de
Pankow	a) Christine Ruflett Obermagistratsrätin	a) - b) Bezirksamt Pankow von Berlin Breite Straße 24a – 26 13187 Berlin	1. 030 90295-2710 2. 030 90295-2701 3. christine.ruflett@ba-pankow.berlin.de
	b) Marika Urbich Obermagistratsrätin		1. 030 90295-2413 2. 030 90295-2258 3. marika.urbich@ba-pankow.berlin.de
Charlottenburg - Wilmersdorf	a) Felix Lauckner Leitender Magistratsrat	a) - b) Bezirksamt Charlottenburg- Wilmersdorf von Berlin Otto-Suhr-Allee 100 10585 Berlin	1. 030 9029-12207 2. 030 9029-12033 3. felix.lauckner@charlottenburg-wilmersdorf.de
	b) Klaus Meinig Obermagistratsrat		1. 030 9029-12526 2. 030 9029-13131 3. cw950010@charlottenburg-wilmersdorf.de
Spandau	a) Jörn Fischer Leitender Magistratsdirektor	a) - b) Bezirksamt Spandau von Berlin Carl-Schurz-Straße 2/6 13597 Berlin	1. 030 90279-2200 2. 030 90279-2083 3. joern.fischer@ba-spandau.berlin.de
	b) Waldemar Benad Magistratsdirektor		1. 030 90279-2394 2. 030 90279-2391 3. waldemar.benad@ba-spandau.berlin.de

Bezirk	Name Amtsbezeichnung a = Bezirkswahlleiter b = Stellvertreter	Anschrift	1. Telefon 2. Telefax 3. E-Mail
Steglitz - Zehlendorf	a) Joachim Stürzbecher Obermagistratsrat	a) Bezirksamt Steglitz- Zehlendorf von Berlin Teltower Damm 10 14169 Berlin	1. 030 90299-3280 2. 030 90299-3291 3. joachim.stuerzbecher@ ba-sz.berlin.de
	b) Klaus Sonnenschein Verwaltungsangestellter	b) Bezirksamt Steglitz- Zehlendorf von Berlin Kirchstr. 1/3 14163 Berlin	1. 030 90299-6751 2. 030 90299-6759 3. klaus.sonnenschein@ ba-sz.berlin.de
Tempelhof - Schöneberg	a) Torsten Zickert Magistratsdirektor	a) - b) Bezirksamt Tempelhof- Schöneberg von Berlin John-F.-Kennedy-Platz 10820 Berlin	1. 030 90277-6279 2. 030 29277-4269 3. bezirkswahlamt@ ba-ts.berlin.de
	b) Michael Zöpel-Brochwitz Obermagistratsrat		1. 030 90277-6438 2. 030 90277-2220 3. bezirkswahlamt@ ba-ts.berlin.de
Neukölln	a) Kristian Schiemann Verwaltungsangestellter	a) - b) Bezirksamt Neukölln von Berlin Karl-Marx-Straße 83 12040 Berlin	1. 030 90239-2303 2. 030 90239-3737 3. kristian.schiemann@ bezirksamt-neukoelln.de
	b) Friedrich-Karl Gerth Leitender Magistratsdirektor		1. 030 90239-2208 2. 030 90239-2324 3. friedrich-karl.gerth@- bezirksamt-neukoelln.de
Treptow - Köpenick	a) Sabine Bimböse Verwaltungsangestellte	a) - b) Bezirksamt Treptow-Köpenick von Berlin Alt-Köpenick 21 12555 Berlin	1. 030 90297-2731 2. 030 90297-2748 3. sabine.bimboese@ ba-tk.berlin.de
	b) Marion Lämmel Oberamtsrätin		1. 030 90297-2554 2. 030 90297-2400 3. marion.laemmel@ ba-tk.berlin.de
Marzahn - Hellersdorf	a) Adolf Herbst Verwaltungsangestellter	a) Bezirksamt Marzahn- Hellersdorf von Berlin Riesaer Str. 94 12627 Berlin	1. 030 90293-4050 2. 030 90293-4055 3. adolf.herbst@ba- mh.verwalt-berlin.de
	b) Kay Döring Leitender Magistratsdirektor	b) Bezirksamt Marzahn- Hellersdorf von Berlin Alice-Salomon-Platz 3 12627 Berlin	1. 030 90293-2402 2. 030 90293-2405 3. kay.doering@ba- mh.verwalt-berlin.de

Bezirk	Name Amtsbezeichnung a = Bezirkswahlleiter b = Stellvertreter		Anschrift	1. Telefon 2. Telefax 3. E-Mail
Lichtenberg	a	Axel Hunger Oberamtsrat	a) - b) Bezirksamt Lichtenberg von Berlin Egon-Erwin-Kisch-Str. 106 13059 Berlin	1. 030 90296-4610 2. 030 90296-4609 3. axel.hunger@ lichtenberg.berlin.de
	b	Renate Sturm Oberamtsrätin		1. 030 90296-3551 2. 030 90296-4609 3. rena.te.sturm@ lichtenberg.berlin.de
Reinickendorf	a	Frank Zemke Ltd. Magistratsdirektor a. D.	a) Bezirksamt Reinickendorf von Berlin Eichborndamm 215-239 13437 Berlin	1. 030 90294-3315 2. 030 90294-2316 3. f.zemke@ reinickendorf.berlin.de
	b	Regina Wenzel Magistratsdirektorin	b) Bezirksamt Reinickendorf von Berlin Teichstraße 65 - Haus 1 13407 Berlin	1. 030 90294-4132 2. 030 90294-5163 3. regina.wenzel@ reinickendorf.berlin.de

# Brandenburg Landkreise und kreisfreie Städte

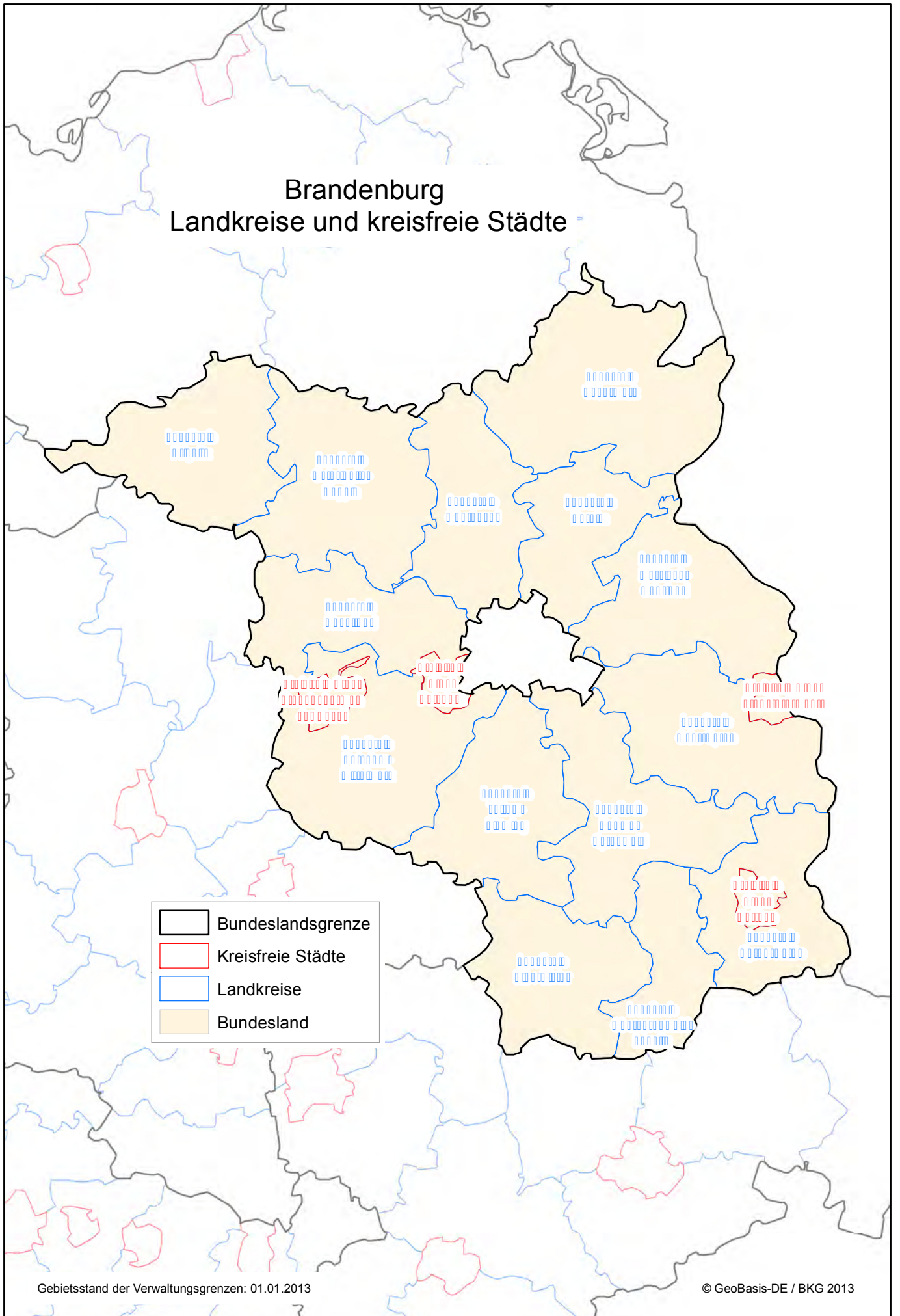

## Brandenburg

Kreisfreie Stadt (St) Landkreis (LK)	Name a = Kreis-/Stadtwahlleiter b = Stellvertreter		Anschrift	1. Telefon 2. Telefax 3. E-Mail
Brandenburg an der Havel (St)	a	Hans-Joachim Freund	a) - b) Stadt Brandenburg an der Havel Nicolaipplatz 30 14770 Brandenburg an der Havel	1. 03381 21280216 2. 03381 58-1024 3. wahlen@stadt-brandenburg.de
	b	Viola Niemann		1. 03381 58-1020 2. 03381 58-1024 3. wahlen@stadt-brandenburg.de
Cottbus (St)	a	Carsten Konzack	a) - b) Stadt Cottbus Karl-Marx-Straße 69 03044 Cottbus	1. 0355 612-3310 2. 0355 612-133310 3. wahlleiter@cottbus.de
	b	Andreas Pohle		1. 0355 612-3305 2. 0355 612-133305 3. wahlleiter@cottbus.de
Frankfurt (Oder) (St)	a	Eyke Beckmann	a) - b) Stadt Frankfurt (Oder) Marktplatz 1 15230 Frankfurt (Oder)	1. 0335 552-3001 2. 0335 552-3279 3. wahlbuero@frankfurt-oder.de
	b	Martina Löhrius		1. 0335 552-3279 2. 0335 552-3279 3. wahlbuero@frankfurt-oder.de
Potsdam (St)	a	Dr. Matthias Förster	a) - b) Landeshauptstadt Potsdam Friedrich-Ebert-Straße 79/81 14469 Potsdam	1. 0331 289-1253 2. 0331 289-3880 3. wahlbuero@rathaus.potsdam.de
	b	Michael Schrewe		1. 0331 289-1245 2. 0331 289-3880 3. wahlbuero@rathaus.potsdam.de
Barnim (LK)	a	Ilona Forth	a) - b) Kreisverwaltung Barnim Paul-Wunderlich-Haus Am Markt 1 16225 Eberswalde	1. 03334 214-1774 2. 03334 214-2774 3. kreiswahlleitung@kvbarnim.de
	b	Katrinn Jann		1. 03334 214-1779 2. 03334 214-2779 3. kreiswahlleitung@kvbarnim.de
Dahme-Spreewald (LK)	a	Nadine Starke	a) - b) Landkreis Dahme-Spreewald Reutergasse 12 15907 Lübben (Spreewald)	1. 03546 20-2437 2. 03546 20-1218 3. wahlleiter@dahme-spreewald.de
	b	Stefan Klein		1. 03546 20-1322 2. 03546 20-1218 3. wahlleiter@dahme-spreewald.de

## Brandenburg

Kreisfreie Stadt (St) Landkreis (LK)	Name a = Kreis-/Stadtwahlleiter b = Stellvertreter	Anschrift	1. Telefon 2. Telefax 3. E-Mail	
Elbe-Elster (LK)	a	Dirk Gebhard	a) - b) Landkreis Elbe-Elster Ludwig-Jahn-Straße 2 04916 Herzberg (Elster)	1. 03535 46-1250 2. 03535 46-1283 3. dirk.gebhard@lkee.de
	b	Anett Heppner		1. 03535 46-1258 2. 03535 46-1283 3. anett.heppner@lkee.de
Havelland (LK)	a	Lothar Marquardt	a) - b) Landkreis Havelland Platz der Freiheit 1 14712 Rathenow	1. 03385 551-1233 2. 03385 551-31233 3. kreiswahlleiter@havelland.de
	b	Stefan Ritzka		1. 03385 551-1293 2. 03385 551-31233 3. kreiswahlleiter@havelland.de
Märkisch-Oderland (LK)	a	Karla Frenzel	a) - b) Kreisverwaltung Märkisch-Oderland Puschkinplatz 12 15306 Seelow	1. 03346 850-7810 2. 03346 850-7819 3. kreiswahlleiter@landkreismol.de
	b	Ulrich Fischer		1. 03346 850-6050 2. 03346 850-7919 3. kreiswahlleiter@landkreismol.de
Oberhavel (LK)	a	Rudi Mießner	a) - b) Kreisverwaltung Oberhavel Adolf-Dechert-Straße 1 16515 Oranienburg	1. 03301 601-125 2. 03301 601-124 3. kreiswahlleiter@ober-havel.de
	b	Jan-Christian Hübsch		1. 03301 601-373 2. 03301 601-370 3. kreiswahlleiter@ober-havel.de
Oberspreewald-Lausitz (LK)	a	Petra Borchel	a) - b) Landkreis Oberspreewald-Lausitz Dubinaweg 1 01968 Senftenberg	1. 03573 870-1432 2. 03573 870-1410 3. wahlleiter@osl-online.de
	b	Cornelia Tursch		1. 03573 870-1437 2. 03573 870-1410 3. wahlleiter@osl-online.de
Oder-Spree (LK)	a	Michael Buhrke	a) - b) Landkreis Oder-Spree Breitscheidstraße 7 15848 Beeskow	1. 03366 35-1200 2. 03366 35-1209 3. kreiswahlleiter@l-os.de
	b	Ulrike Gliese		1. 03366 35-1313 2. 03366 35-1319 3. kreiswahlleiter@l-os.de
Ostprignitz-Ruppin (LK)	a	Dietmar Tripke	a) - b) Landkreis Ostprignitz-Ruppin Virchowstraße 14 – 16 16816 Neuruppin	1. 03391 688-3020 2. 03391 688-3002 3. wahlen@opr.de
	b	Detlef Gelbke		1. 03391 688-1000 2. 03391 688-7014 3. wahlen@opr.de

## Brandenburg

Kreisfreie Stadt (St) Landkreis (LK)	Name a = Kreis-/Stadtwahlleiter b = Stellvertreter	Anschrift	1. Telefon 2. Telefax 3. E-Mail	
Potsdam-Mittelmark (LK)	a	Kerstin Kämpel	a) - b) Landkreis Potsdam-Mittelmark Niemöllerstraße 1 14806 Bad Belzig	1. 033841 91-348 2. 033841 91-218 3. wahl@potsdam-mittelmark.de
	b	Gabriele Lahn		1. 033841 91-320 2. 033841 91-218 3. wahl@potsdam-mittelmark.de
Prignitz (LK)	a	Annette Löther	a) - b) Landkreis Prignitz Berliner Straße 49 19348 Perleberg	1. 03876 713-395 2. 03876 713-291 3. wahl@lkprignitz.de
	b	Karin Zappe		1. 03876 713-262 2. 03876 713-328 3. wahl@lkprignitz.de
Spree-Neiße (LK)	a	Andreas Schober	a) - b) Landkreis Spree-Neiße Heinrich-Heine-Straße 1 03149 Forst (Lausitz)	1. 03562 986-11000 2. 03562 986-11088 3. hauptamt@lkspn.de
	b	Pia Pollex		1. 03562 986-13008 2. 03562 986-13088 3. rechtsamt@lkspn.de
Teltow-Fläming (LK)	a	Christiane Spalek	a) - b) Kreisverwaltung Teltow-Fläming Am Nuthefließ 2 14943 Luckenwalde	1. 03371 608-1110 2. 03371 608-9100 3. kreiswahlleiter@teltow-flaeming.de
	b	André Muskewitz		1. 03371 608-1025 2. 03371 608-9000 3. kreiswahlleiter@teltow-flaeming.de
Uckermark (LK)	a	Marcel Dziwis	a) - b) Kreisverwaltung Uckermark Karl-Marx-Straße 1 17291 Prenzlau	1. 03984 70-1016 2. 03984 70-1899 3. wahlen@uckermark.de
	b	Wolfgang Gerhardt		1. 03984 70-1007 2. 03984 70-4099 3. wahlen@uckermark.de



# Mecklenburg-Vorpommern Landkreise und kreisfreie Städte



## Mecklenburg-Vorpommern

Kreisfreie Stadt (St) Landkreis (LK)	Name a = Kreis-/Stadtwahlleiter b = Stellvertreter	Anschrift	1. Telefon 2. Telefax 3. E-Mail	
Hansestadt Rostock	a	Robert Stach	a) - b) Hansestadt Rostock Neuer Markt 1 18055 Rostock	1. 0381 381-1601 2. 0381 381-1903 3. robert.stach@rostock.de
	b	Rainer Baguhn		1. 0381 381-1112 2. 0381 381-1936 3. rainer.baguhn@rostock.de
Landeshauptstadt Schwerin		Dr. Wolfram Friedersdorff	a) - b) Landeshauptstadt Schwerin Am Packhof 2-6 19053 Schwerin	1. 0385 545-2401 2. 0385 545-2409 3. wfriedersdorff@schwerin.de
	b	Michael Helms		1. 0385 545-1715 2. 0385 545-1749 3. mhelms@schwerin.de
Mecklenburgische Seenplatte (LK)	a	Johannes Waeller	a) - b) Landkreis Mecklenburgische Seenplatte Platanenstraße 43 17033 Neubrandenburg	1. 0395 57087-4198 2. 0395 57087-5950 3. johannes.waeller@lk-seenplatte.de
	b	Olaf Böhme		1. 0395 57087-3262 2. 0395 57087-5950 3. olaf.boehme@lk-seenplatte.de
Rostock (LK)	a	Hans-Dieter Reinschütz	a) - b) Landkreis Rostock Am Wall 3-5 18273 Güstrow	1. 03843 755-30000 2. 03843 755-30801 3. hans-d.reinschuetz@lkros.de
	b	Burghard Graner		1. 03843 755-30100 2. 03843 755-30801 3. burghard.graner@lkros.de
Vorpommern-Rügen (LK)	a	Wolfgang Hirtschulz	a) - b) Landkreis Vorpommern-Rügen Carl-Heydemann-Ring 67 18437 Stralsund	1. 03831 357-1290 2. 03831 357-441290 3. wolfgang.hirtschulz@lk-vr.de
	b	Dörte Lange		1. 03831 357-1298 2. 03831 357-441290 3. doerte.lange@lk-vr.de
Nordwestmecklenburg (LK)	a	Mathias Diederich	a) - b) Landkreis Nordwestmecklenburg Rostocker Straße 76 23970 Wismar	1. 03841 3040-9800 2. 03841 3040-89800 3. m.diederich@nordwestmecklenburg.de
	b	Ilse Bössow		1. 03841 3040-1500 2. 03841 3040-81500 3. i.boessow@nordwestmecklenburg.de

## Mecklenburg-Vorpommern

Kreisfreie Stadt (St) Landkreis (LK)	Name a = Kreis-/Stadtwahlleiter b = Stellvertreter	Anschrift	1. Telefon 2. Telefax 3. E-Mail
Vorpommern-Greifswald (LK)	a) Annegret Sellnau	a) - b) Landkreis Vorpommern- Greifswald Demminer Straße 71-74 17389 Anklam	1. 03834 8760-1211 2. 03834 8760-9000 3. annegret.sellnau@ kreis-vg.de
	b) Virginia Paul-Walther		1. 03834 8760-3070 2. 03834 8760-9000 3. virginia.paul-walther@ kreis-vg.de
Ludwiglust-Parchim (LK)	a) Andre Hase	a) - b) Landkreis Ludwigslust- Parchim Putlitzer Straße 25 19370 Parchim	1. 03871 722-227 2. 03871 722-380 3. hase@ludwigslust.de
	b) Helmut Blank		1. 03871 722-333 2. 03871 722-380 3. blank@lkparchim.de

# Sachsen Kreise und kreisfreie Städte

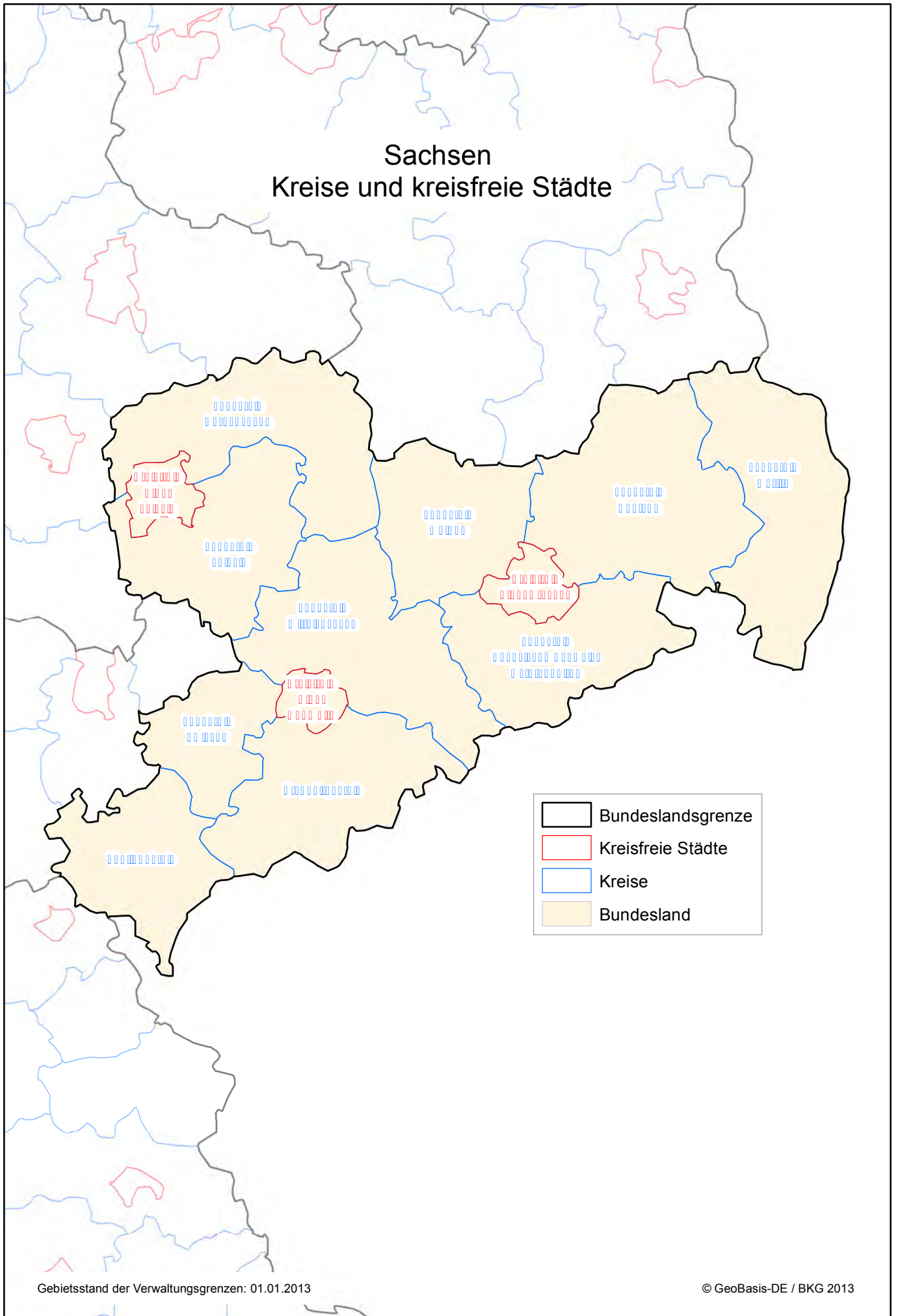

- Bundeslandsgrenze
- Kreisfreie Städte
- Kreise
- Bundesland

## Sachsen

Kreisfreie Stadt (St) Landkreis (LK)	Name a = Kreis-/Stadtwahlleiter b = Stellvertreter	Anschrift	1. Telefon 2. Telefax 3. E-Mail	
Chemnitz (St)	a	Berthold Brehm	a) - b) Stadt Chemnitz Markt 1 09111 Chemnitz	1. 0371 488-1910 2. 0371 488-1991 3. d1@stadt-chemnitz.de
	b	Dr. Reiner Hausding		1. 0371 488-1832 2. 0371 488-1897 3. wahlbehoerde@stadt-chemnitz.de
Erzgebirgskreis (LK)	a	Rüdiger Hahne	a) - b) Landratsamt Erzgebirgskreis Paulus-Jenisius-Straße 24 09456 Annaberg-Buchholz	1. 03733 831-1191 2. 03733 831-5002 3. ruediger.hahne@kreis-erz.de
	b	Dietmar Bastian		1. 03733 831-1010 2. 03733 831-1028 3. dietmar.bastian@kreis-erz.de
Mittelsachsen (LK)	a	Peter Schubert	a) - b) Landratsamt Mittelsachsen Frauensteiner Straße 43 09599 Freiberg	1. 03731 799-3480 2. 03731 799-73730 3. kreiswahlbuero@landkreis-mittelsachsen.de
	b	Steffen Liebich		1. 03731 799-3320 2. 03731 799-73730 3. kreiswahlbuero@landkreis-mittelsachsen.de
Vogtlandkreis (LK)	a	Cornelia Panzert	a) - b) Landratsamt Vogtlandkreis Neundorfer Straße 94/96 08523 Plauen	1. 03741 392-1900 2. 03741 392-41401 3. panzert.cornelia@vogtlandkreis.de
	b	Heidrun Kuhn		1. 03741 392-1910 2. 03741 392-41401 3. kuhn.heidrun@vogtlandkreis.de
Zwickau (LK)	a	Udo Bretschneider	a) - b) Landratsamt Zwickau Amt für Kommunalaufsicht Robert-Müller-Straße 4-8 08056 Zwickau	1. 0375 4402-21070 2. 0375 4402-21079 3. udo.bretschneider@landkreis-zwickau.de
	b	Andreas Ullmann		1. 0375 4402-21074 2. 0375 4402-21079 3. andres.ullmann@landkreis-zwickau.de

## Sachsen

Kreisfreie Stadt (St) Landkreis (LK)	Name a = Kreis-/Stadtwahlleiter b = Stellvertreter	Anschrift	1. Telefon 2. Telefax 3. E-Mail	
Dresden (St)	a	Ingrid van Kaldenkerken	a) - b) Landeshauptstadt Dresden Bürgeramt PF 120020	1. 0351 488-6400 2. 0351 488-6403 3. buergeramt@dresden.de
	b	Sandra Engelbrecht	01001 Dresden	1. 0351 488-6420 2. 0351 488-6403 3. buergeramt@dresden.de
Bautzen (LK)	a	Andrea Peter	a) - b) Landratsamt Bautzen Rechts- und Kommunalamt Bahnhofstraße 9 02625 Bautzen	1. 03591 5251-15101 2. 03591 5251-15099 3. andrea.peter@lra-bautzen.de
	b	Markus Neumann		1. 03591 5251-15304 2. 03591 5250-15304 3. markus.neumann@lra-bautzen.de
Görlitz (LK)	a	Günther Rausch	a) - b) Landratsamt Görlitz Außenstelle Zittau Hochwaldstraße 29 02763 Zittau	1. 03583 72-1300 2. 03583 72-1301 3. guenther.rausch@kreis-gr.de
	b	Grit Winter		1. 03583 72-1618 2. 03588 72-1301 3. grit.winter@kreis-gr.de
Meißen (LK)	a	Manfred Engelhard	a) - b) Landratsamt Meißen Rechts- und Kommunalamt Brauhausstraße 21 01662 Meißen	1. 03521 725-7301 2. 03521 725-88023 3. rka@kreis-meissen.de
	b	Frank Brümmer		1. 03521 725-7313 2. 03521 725-88023 3. rka@kreis-meissen.de
Sächsische Schweiz - Osterzgebirge (LK)	a	Thomas Obst	a) - b) Landratsamt Sächsische Schweiz-Osterzgebirge Abteilung Kommunalaufsicht Schlosshof 2/4 01796 Pirna	1. 03501 515-1300 2. 03501 515-1309 3. thomas.obst@landratsamt-pirna.de
	b	Jürgen Froelich		1. 03501 515-4105 2. 03501 515-4109 3. juergen.froelich@landratsamt-pirna.de

## Sachsen

Kreisfreie Stadt (St) Landkreis (LK)	Name a = Kreis-/Stadtwahlleiter b = Stellvertreter		Anschrift	1. Telefon 2. Telefax 3. E-Mail
Leipzig (St)	a	Dr. Ruth Schmidt	a) - b) Stadt Leipzig Amt für Statistik und Wahlen 04092 Leipzig	1. 0341 123-2810 2. 0341 123-2805 3. statistik-wahlen@leipzig.de
	b	Peter Dütthorn		1. 0341 123-2831 2. 0341 123-2862 3. statistik-wahlen@leipzig.de
Leipzig (LK)	a	Gerold Müller	a) - b) Landratsamt Landkreis Leipzig Stauffenbergstraße 4 04552 Borna	1. 03433 241-1015 2. 03437 98499-1015 3. kreiswahlbuero@lk-l.de
	b	Arnd Bergmeier		1. 03433 241-1008 2. 03437 98499 1008 3. kreiswahlbuero@lk-l.de
Nordsachsen (LK)	a	Steffen Fleischer	a) - b) Landratsamt Nordsachsen Schlossstraße 27 04860 Torgau	1. 03421 758-1201 2. 03421 758-1210 3. steffen.fleischer@lra-nordsachsen.de
	b	Uwe Kupfer		1. 03421 758-7001 2. 03421 758-7110 3. uwe.kupfer@lra-nordsachsen.de

# Sachsen-Anhalt

## Landkreise und kreisfreie Städte

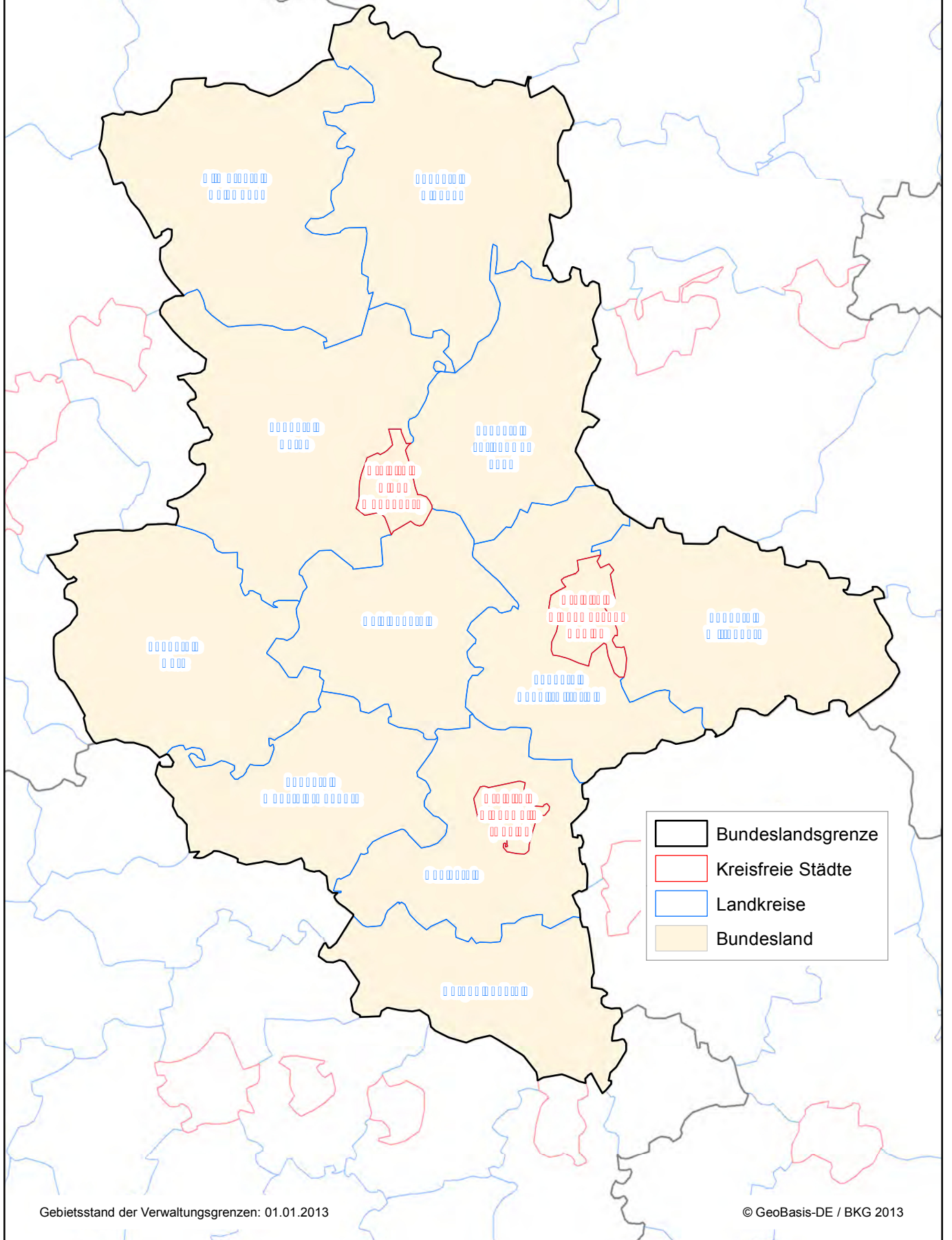



## Sachsen-Anhalt

Kreisfreie Stadt (St) Landkreis (LK)	Name Amtsbezeichnung a = Kreis-/Stadtwahlleiter b = Stellvertreter	Anschrift	1. Telefon 2. Telefax 3. E-Mail	
Dessau-Roßlau (St)	a	Michael Conrad Sachgebietsleiter Statistik und Wahlen	a) - b) Zerbster Straße 4 06844 Dessau-Roßlau	1. 0340 204 1213 2. 0340 204 2513 3. wahlen@dessau- rosslau.de
	b	Michael Antal Mitarbeiter		
Halle (Saale) (St)	a	Egbert Geier Bürgermeister	a) - b) Marktplatz 1 06100 Halle (Saale)	1. 0345 221 4075 2. 0345 221 4074 3. wahlamt@halle.de
	b	Rita Lachky Fachbereichsleiterin Einwohnerwesen		
Magdeburg (St)	a	Holger Platz Beigeordneter	a) - b) Katzensprung 2 39104 Magdeburg	1. 0391 540 2808 2. 0391 540 2807 3. statistik@magdeburg.de
	b	Dr. Tim Hoppe Amtsleiter		
Altmarkkreis Salzwedel (LK)	a	Eckhard Gnodtke Dezernent	a) - b) Karl-Marx-Straße 32 29410 Hansestadt Salzwedel	1. 03901 8400 2. 03901 25079 3. info@altmarkkreis- salzwedel.de
	b	Hans-Dieter Thiele Dezernent		
Anhalt-Bitterfeld (LK)	a	Bernhard Böddeker Dezernent	a) - b) Am Flugplatz 1 06366 Köthen (Anhalt)	1. 03496 600 2. 03496 601098 3. post@anhalt-bitterfeld.de
	b	Dr. Sabine Engst Dezernentin		
Börde (LK)	a	Hans Walker Landrat	a) - b) Gerikestraße 104 39340 Haldensleben	1. 03904 7240 1201 2. 03904 7240 1270 3. landrat@ boerdekreis.de
	b	Thomas Kluge Fachbereichsleiter		
Burgenlandkreis (LK)	a	Ralf Michel Dezernatsleiter	a) - b) Schönburger Straße 41 06618 Naumburg (Saale)	1. 03445 730 2. 03445 731123 3. wahlbuero@blk.de
	b	Ulrike Hartmann Amtsleiterin		
Harz (LK)	a	Martin Skiebe Landrat	a) - b) Friedrich-Ebert-Straße 42 38820 Halberstadt	1. 03941 5970 4174 2. 03941 5970 4207 3. kreiswahlbuero@ kreis-hz.de.
	b	Heike Schäffer Dezernentin		

## Sachsen-Anhalt

Kreisfreie Stadt (St) Landkreis (LK)	Name Amtsbezeichnung a = Kreis-/Stadtwahlleiter b = Stellvertreter	Anschrift	1. Telefon 2. Telefax 3. E-Mail
Jerichower Land (LK)	a	Bernhard Braun Vorstandsmitglied I (VM I)	a) - b) Bahnhofstraße 9 39288 Burg  1. 03921 9490 2. 03921 9491599 3. kommunalaufsicht@lkjl.de
	b	Christian Heinrich Juristischer Sachbearbeiter	
Mansfeld-Südharz (LK)	a	Christine Hepner Fachbereichsleiterin	a) - b) Rudolf-Breitscheid- Straße 20/22 06526 Sangerhausen  1. 03464 5350 2. 03464 5353190 3. landkreis@mansfeldsuedharz.de
	b	Matthias Grünewald Stabsstellenleiter	
Saalekreis (LK)	a	Bärbel Pracht Justiziarin	a) - b) Domplatz 9 06217 Merseburg  1. 03461 400 2. 03461 401155 3. landkreis@saalekreis.de
	b	Helmut Menzlow Amtsleiter	
Salzlandkreis (LK)	a	Gerold Becher Kreisverwaltungsoberrat	a) - b) Karlsplatz 37 06406 Bernburg (Saale)  1. 03471 6840 2. 03471 6842828 3. poststelle@kreis-slk.de
	b	Thomas Michling Kreisoberamtsrat	
Stendal (LK)	a	Carsten Wulfänger Landrat	a) - b) Hospitalstraße 1-3 39576 Hansestadt Stendal  1. 03931 607572 2. 03931 607577 3. wahlen@landkreis-stendal.de
	b	Dr. Dennis Gruber 1. Beigeordneter	
Wittenberg (LK)	a	Jürgen Dannenberg Landrat	a) - b) Breitscheidstraße 3 06886 Lutherstadt Wittenberg  1. 03491 4790 2. 03491 479340 3. info@landkreis-wittenberg.de
	b	Dr. Jörg Hartmann Geschäftsbereichsleiter 1	

# Thüringen

## Landkreise und kreisfreie Städte

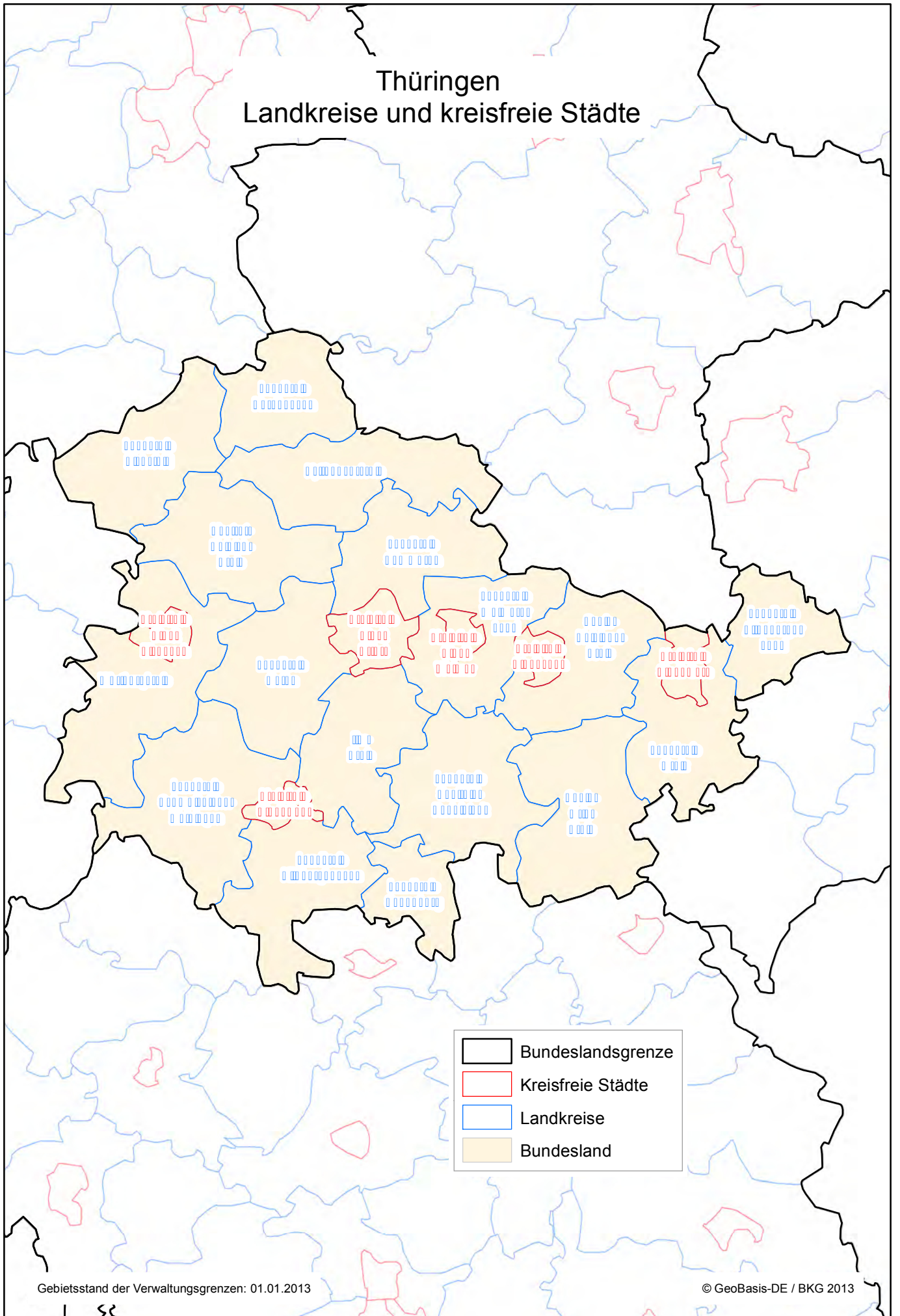

-  Bundeslandsgrenze
-  Kreisfreie Städte
-  Landkreise
-  Bundesland

## Thüringen

Kreisfreie Stadt (St) Landkreis (LK)	Name a = Kreis-/Stadtwahlleiter b = Stellvertreter	Anschrift	1. Telefon 2. Telefax 3. E-Mail	
Erfurt (St)	a	Rainer Schönheit	a) – b) Stadtverwaltung Erfurt Fischmarkt 1 99084 Erfurt	1. 0361 655-1490 2. 0361 655-1499 3. wahlbehoerde@erfurt.de
	b	Gabriele Richter		1. 0361 655-1492 2. 0361 655-1499 3. wahlbehoerde@erfurt.de
Gera (St)	a	Norbert Gleinig	a) – b) Stadtverwaltung Gera Kornmarkt 12 07545 Gera	1. 0365 838-2100 2. 0365 838-2105 3. zentrtaledienste@gera.de
	b	Harald Schröder		1. 0365 838-1017 2. 0365 838-1015 3. verwaltungsmanagement@gera.de
Jena (St)	a	Olaf Schroth	a) – b) Stadtverwaltung Jena Löbdergraben 12 07743 Jena	1. 03641 493-700 2. 03641 493-705 3. wahl@jena.de
	b	Melanie Pesch		1. 03641 492-113 2. 03641 492-114 3. melanie.Pesch@jena.de
Suhl (St)	a	Roy Hartleb	a) – b) Stadtverwaltung Suhl Friedrich-König-Straße 42 98527 Suhl	1. 03681 74-3004 2. 03681 74-2953 3. roy.hartleb@stadtsuhl.de
	b	Manuela Haase		1. 03681 74-2300 2. 03681 74-2953 3. manuela.haase@stadtsuhl.de
Weimar (St)	a	Olaf Schäfers	a) – b) Stadtverwaltung Weimar Schwanseestraße 17 99423 Weimar	1. 03643 762-284 2. 03643 762-842 3. olaf.schäfers@stadtweimar.de
	b	Stephan Weber		1. 03643 762-272 2. 03643 762-842 3. stephan.weber@stadtweimar.de
Eisenach (St)	a	Volker Strathmann	a) – b) Stadtverwaltung Eisenach Markt 2 99817 Eisenach	1. 03691 670-101 2. 03691 670-911 3. volker.strathmann@eisenach.de
	b	Kati Seelig		1. 03691 670-175 2. 03691 670-911 3. kati.seelig@eisenach.de
Altenburger Land (LK)	a	Thomas Wolf	a) - b) Landratsamt Altenburger Land Lindenaustraße 9 04600 Altenburg	1. 03447 586-301 2. 03447 586-157 3. kreiswahlleiter@altenburgerland.de
	b	Knut Wesser		1. 03447 586-384 2. 03447 586-260 3. knut.wesser@altenburgerland.de

## Thüringen

Kreisfreie Stadt (St) Landkreis (LK)	Name a = Kreis-/Stadtwahlleiter b = Stellvertreter	Anschrift	1. Telefon 2. Telefax 3. E-Mail	
Eichsfeld (LK)	a	Hermann Martini	a) – b) Landratsamt Eichsfeld Friedensplatz 8 37308 Heilbad Heiligenstadt	1. 03606 650-1500 2. 03606 650-9030 3. kommunalaufsicht@ kreis-eic.de
	b	Fritz Munke		1. 03606 650-1515 2. 03606 650-9030 3. kommunalaufsicht@ kreis-eic.de
Nordhausen (LK)	a	Jutta Krauth	a) – b) Landratsamt Nordhausen Behringstraße 3 99734 Nordhausen	1. 03631 911-300 2. 03631 911-303 3. j.krauth@lrandh. thueringen.de
	b	Michael Beckmann		1. 03631 911-637 2. 03631 911-638 3. mbeckmann@lrandh. thueringen.de
Wartburgkreis (LK)	a	Regina Spieß	a) – b) Landratsamt Wartburgkreis Erzberger Allee 14 36433 Bad Salzungen	1. 03695 615-900 2. 03695 615-999 3. regina.spiess@wart- burgkreis.de
	b	Martin Becker		1. 03695 616-500 2. 03695 616-599 3. martin.becker@wart- burgkreis.de
Unstrut-Hainich-Kreis (LK)	a	Dorothea Demme	a) – b) Landratsamt Unstrut- Hainich-Kreis Lindenbühl 28/29 99974 Mühlhausen	1. 03601 802-545 2. 03601 802-547 3. dorothea.demme@lrauh. thueringen.de
	b	Jörg Haberzettel		1. 03601 802-546 2. 03601 802-547 3. joerg.haberzettel@lrauh. thueringen.de
Kyffhäuserkreis (LK)	a	Dr. Hans-Ulrich Thiel	a) – b) Landratsamt Kyffhäuserkreis Markt 8 99706 Sondershausen	1. 03632 741-110 2. 03632 741-88820 3. u.thiele@kyffhaeuser.de
	b	Ralf Busch		1. 03632 741-713 2. 03632 741-88713 3. r.busch@kyffhaeuser.de
Schmalkalden- Meiningen (LK)	a	Uwe Kirchner	a) – b) Landratsamt Schmalkalden-Meiningen Obertshäuser Platz 1 98617 Meiningen	1. 03693 485-251 2. 03693 485-258 3. info@ls-sm.de
	b	Silvia Kehr		1. 03693 485-710 2. 03693 485-258 3. s.kehr@lra-sm. thueringen.de

## Thüringen

Kreisfreie Stadt (St) Landkreis (LK)	Name a = Kreis-/Stadtwahlleiter b = Stellvertreter	Anschrift	1. Telefon 2. Telefax 3. E-Mail
---	--	-----------	---------------------------------------

Gotha (LK)	a	Rainer Schulz	a) – b) Landratsamt Gotha 18.-März-Staße 50 99867 Gotha	1. 03621 214-444, -562 2. 03621 214-411 3. kreiswahlleiter@kreis-gth.de
	b	Sabine Parade		1. 03621 214-444, -188 2. 03621 214-211 3. Kreiswahlleiter@kreis-gth.de
Sömmerda (LK)	a	Marko Braun	a) – b) Landratsamt Sömmerda Bahnhofstraße 9 99610 Sömmerda	1. 03634 354-241 2. 03634 354-523 3. marko.braun@lra-soemmerda.de
	b	Ottmar Doll		1. 03634 354-240 2. 03634 354-523 3. ottmar.doll@lra-Soemmerda.de
Hildburghausen (LK)	a	Mario Geitt	a) – b) Landratsamt Hildburghausen Wiesenstraße 18 98646 Hildburghausen	1. 03685 445-194 2. 03685 445-578 3. geitt@lrahbn.thueringen.de
	b	Wolfgang Benkert		1. 03685 445-140 2. 03685 445-578 3- benkert@lrahbn.thueringen.de
Ilm-Kreis (LK)	a	Arndt Jorns	a) – b) Landratsamt Ilm-Kreis Ritterstraße 14 99310 Arnstadt	1. 03628 738-117 2. 03628 738-228 3. a.jorns@ilm-kreis.de
	b	Rocco Wünsche		1. 03628 738-210 2. 03628 738-228 3.r.wuensche@ilm-kreis.de
Weimarer Land (LK)	a	Klaus-Dieter Schneider	a) – b) Landratsamt Weimarer Land Bahnhofstraße 28 99510 Apolda	1. 03644 540-121 2. 03644 540-850 3. post.kreiswahlleiter@wl.thueringen.de
	b	Evelin Nolte		1. 03644 540-127 2. 03644 540-850 3. post.kreiswahlleiter@wl.thueringen.de
Sonneberg (LK)	a	Gerhard Schramm	a) – b) Landratsamt Sonneberg Bahnhofstraße 66 96515 Sonneberg	1. 03675 871-407 2. 03675 871-404 3. gerhard.schramm@lkson.de
	b	Dr. Andreas Höfner		1. 03675 871-229 2. 03675 871-9229 3. andreas.hoefner@lkson.de

## Thüringen

Kreisfreie Stadt (St) Landkreis (LK)	Name a = Kreis-/Stadtwahlleiter b = Stellvertreter	Anschrift	1. Telefon 2. Telefax 3. E-Mail
Saalfeld-Rudolstadt (LK)	a	Rudolf Averdung	a) – b) Landratsamt Saalfeld- Rudolstadt Schloßstraße 24 07318 Saalfeld
	b	Cornelia Busch	1. 03671 823-213 2. 03671 823-215 3. wahlen@kreis-slf.de
Saale-Holzland-Kreis (LK)	a	Dr. Dietmar Möller	1. 03671 823-116 2. 03671 823-117 3. wahlen@kreis-slf.de
	b	Thomas Schumacher	1. 036691 70-103 2. 036691 70-717 3. ebg@lrashk. thuringen.de
Saale-Orla-Kreis (LK)	a	Jürgen Hauck	1. 036691 70-534 2. 036691 70-745 3. os@lrashk. thuringen.de
	b	Madlen Pieter-Junge	1. 03663 488-620 2. 03663 488-493 3. j.hauck@lrasok. thuringen.de
Greiz (LK)	a	Yvonne Gensicke	1. 03663 488-205 2. 03663 488-484 3. m.junge@lrasok. thuringen.de
	b	Jürgen Trompelt	1. 03661 876-115 2. 03661 876-222 3. yvonne.gensicke@ landkreis-greiz.de
			1. 03661 876-123 2. 03661 876-222 3. juergen.tropelt@ landkreis-greiz.de