



Der
Bundeswahlleiter

WAHL DER ABGEORDNETEN DES EUROPÄISCHEN PARLAMENTS AUS DER BUNDESREPUBLIK DEUTSCHLAND AM 25. MAI 2014

Heft 4

Wahlbeteiligung und Stimmabgabe der Männer und
Frauen nach Altersgruppen

Statistisches Bundesamt
Informationen des Bundeswahlleiters

Herausgeber: Statistisches Bundesamt, Wiesbaden
Der Bundeswahlleiter, Wiesbaden

Internet: www.bundeswahlleiter.de

Weitere Informationen zur Thematik dieser Publikation unter
Tel.: +49 (0) 611 / 75 48 63
Fax: +49 (0) 611 / 72 40 00
<http://www.bundeswahlleiter.de/de/kontakt/>

Erscheinungsfolge: 5-jährlich
Erschienen im September 2014

Artikelnummer: 1052104-14900-4

Vertriebspartner: IBRo Versandservice GmbH
Bereich Statistisches Bundesamt
Kastanienweg 1
18184 Roggentin
Telefon: +49 (0) 38204 / 66543
Telefax: +49 (0) 38204 / 66919
E-Mail: destatis@ibro.de

© Statistisches Bundesamt, Der Bundeswahlleiter, Wiesbaden 2014
Vervielfältigung und Verbreitung, auch auszugsweise, mit Quellenangabe gestattet.

Inhalt

	Seite
Vorbemerkung, Kurzbezeichnungen der Parteien, Sonstige Parteien	5
1 Zusammenfassende Übersichten	
1.1 Altersgruppen der repräsentativen Wahlstatistik	7
1.2 Stichprobenumfang der repräsentativen Wahlstatistik seit 1979	8
1.3 Totalergebnisse im Vergleich mit den Ergebnissen der repräsentativen Wahlstatistik in Prozent	9
1.4 Veränderung der Zahl der Wahlberechtigten nach Geschlecht und Alter 2014 gegenüber 2009	10
1.5 Wahlberechtigte ohne und mit Wahlschein nach Geschlecht und Alter seit 2004	11
1.6 Wahlbeteiligung nach Geschlecht und Alter seit 1979 in Prozent	12
1.7 Wahlbeteiligung in den Ländern nach Geschlecht und Alter in Prozent	13
1.8 Stimmen nach Parteien, Alter und Geschlecht 2009 und 2014 in Prozent	15
1.9 Stimmen nach Parteien, Alter und Geschlecht seit 1979 in Prozent	16
1.10 Stimmen in den Ländern nach Parteien und Geschlecht in Prozent	19
1.11 Wählerschaft der Parteien nach Geschlecht und Alter 2009 und 2014 in Prozent	21
1.12 Art der ungültigen Stimmen in den Ländern nach Geschlecht	22
2 Tabellenteil	
2.1 Wahlberechtigte, Wähler und Wahlbeteiligung nach Geschlecht und Alter in den Ländern	25
2.2 Die Wähler und Stimmabgabe nach Geschlecht und Alter in den Ländern	45
2.3 Die Wählerschaft nach Geschlecht und Alter in den Ländern	65
Anhang	
Allgemeine und methodische Hinweise zur repräsentativen Europawahlstatistik 2014	
1 Allgemeines	85
2 Grundlagen des Stichprobenplans	87
3 Auszählung und Aufbereitung der Ergebnisse	88
4 Zum Inhalt der Tabellen	89
Schaubilder	
1 Wahlberechtigte nach Geschlecht und Alter in Millionen	91
2 Wahlberechtigte in den Ländern nach Geschlecht in Millionen	91
3 Wahlbeteiligung nach Alter 2009 und 2014 in Prozent	92
4 Abweichung der Wahlbeteiligung von der bundesdurchschnittlichen Wahlbeteiligung nach Geschlecht und Alter in Prozentpunkten	92
5 Stimmabgabe nach Geschlecht in Prozent	93
6 Abweichung der Stimmenanteile 2014 gegenüber 2009 in Prozentpunkten	93
7 Stimmabgabe nach Alter in Prozent	94
8 Abweichung der Stimmabgabe nach Alter 2014 gegenüber 2009 in Prozentpunkten	95
9 Stimmenanteile in Prozent im früheren Bundesgebiet und in den neuen Ländern	96
10 Altersstruktur der Wahlberechtigten und der Wähler nach Parteien in Prozent	96
11 Veränderung der Altersstruktur der Wähler nach Parteien 2014 gegenüber 2009 in Prozentpunkten	97
12 Anteil der ungültigen Stimmen nach Alter und Geschlecht in Prozent	98
13 Art der ungültig abgegebenen Stimmen in Prozent	98

Auf- und Abrundungen

Generell ist in den Tabellen und Grafiken – ohne Rücksicht auf die Endsumme – auf- bzw. abgerundet worden. Dadurch können sich bei der Summierung von Einzelangaben geringfügige Abweichungen in der Endsumme ergeben. Bei der Aufgliederung der Gesamtheit in Prozent kann die Summe der Anteile wegen des Rundens von 100 % abweichen.

Zeichenerklärung

0	=	weniger als die Hälfte von 1 in der letzten besetzten Stelle, jedoch mehr als nichts
–	=	nichts vorhanden
.	=	Zahlenwert unbekannt
X	=	Tabellenfach gesperrt, weil Aussage nicht sinnvoll

Abkürzungen

BGBL.	=	Bundesgesetzblatt
S.	=	Seite

Vorbemerkung

In Fortsetzung der Veröffentlichungen der Ergebnisse der achten Wahl zum Europäischen Parlament am 25. Mai 2014 wird in diesem Heft 4 die „Wahlbeteiligung und Stimmabgabe der Männer und Frauen nach Altersgruppen“ dargestellt. Es handelt sich um die Ergebnisse der „Repräsentativen Europawahlstatistik 2014“, die in 2 829 Wahlbezirken (darunter 2 482 allgemeine und 347 Briefwahlbezirke) von rund 90 000 Wahlbezirken durchgeführt wurde. Den Auftrag hierzu enthält § 1 des Gesetzes über die allgemeine und die repräsentative Wahlstatistik bei der Wahl zum Deutschen Bundestag und bei der Wahl der Abgeordneten des Europäischen Parlaments aus der Bundesrepublik Deutschland (Wahlstatistikgesetz – WStatG) vom 21. Mai 1999 (BGBl. I S. 1023), zuletzt geändert durch Artikel 1a des Gesetzes vom 27. April 2013 (BGBl. I S. 962). Danach sind in den vom Bundeswahlleiter im Einvernehmen mit den Landeswahlleitern und den statistischen Ämtern der Länder zu bestimmenden Wahlbezirken auch Statistiken über Geschlechts- und Altersgliederung der Wahlberechtigten und Wähler unter Berücksichtigung der Stimmabgabe für die einzelnen Wahlvorschläge zu erstellen.

Die Analyse und Kommentierung der Ergebnisse der achten Wahl zum Europäischen Parlament bleibt dem Heft 5 vorbehalten, das als „Textheft“ die Veröffentlichungen der Ergebnisse der Europawahl 2014 abschließen wird. Im vorliegenden Heft 4 werden im Anhang lediglich eine Einführung und methodische Hinweise zur repräsentativen Europawahlstatistik gegeben.

Die Ergebnisse der repräsentativen Europawahlstatistik wurden 1979 in den Heften 6 und 7, für die Europawahlen 1984 bis 2004 in den Heften 4 und 5 und für die Europawahl 2009 im Heft 4 veröffentlicht.

Kurzbezeichnungen der Parteien

CDU	Christlich Demokratische Union Deutschlands
SPD	Sozialdemokratische Partei Deutschlands
GRÜNE	BÜNDNIS 90/DIE GRÜNEN
FDP	Freie Demokratische Partei
DIE LINKE	DIE LINKE
CSU	Christlich-Soziale Union in Bayern e.V.
FREIE WÄHLER	FREIE WÄHLER
PIRATEN	Piratenpartei Deutschland
AfD	Alternative für Deutschland

Sonstige Parteien

2009	REP, Die Tierschutzpartei, FAMILIE, ödp, DIE FRAUEN, Volksabstimmung, PBC, CM, AUFBRUCH, DKP, BP, PSG, BüSo, 50Plus, AUF, DVU, DIE GRAUEN, DIE VIOLETTEN, EDE, FBI, VOLKSENTSCHEIDE, FW FREIE WÄHLER, Newropeans, PIRATEN, RRP, RENTNER
2014	FREIE WÄHLER, REP, Tierschutzpartei, FAMILIE, PIRATEN, ÖDP, PBC, Volksabstimmung, BP, CM, AUF, DKP, BüSo, PSG, AfD, PRO NRW, MLPD, NPD, Die PARTEI

1.1 Altersgruppen der repräsentativen Wahlstatistik

1979 bis 2009		2014	
Alter von ... bis ... Jahren		entspricht Geburtsjahresgruppe	
Wahlbeteiligung			
	18 – 20		1994 – 1996
	21 – 24		1990 – 1993
	25 – 29		1985 – 1989
	30 – 34		1980 – 1984
	35 – 39		1975 – 1979
	40 – 44		1970 – 1974
	45 – 49		1965 – 1969
	50 – 59		1955 – 1964
	60 – 69		1945 – 1954
	70 und mehr		1944 und früher
Stimmabgabe			
18 – 24	18 – 24	1990 – 1996	
25 – 34	25 – 34	1980 – 1989	
35 – 44	35 – 44	1970 – 1979	
45 – 59	45 – 59	1955 – 1969	
60 und mehr	60 – 69	1945 – 1954	
	70 und mehr	1944 und früher	

1.2 Stichprobenumfang der repräsentativen Wahlstatistik seit 1979

Land	1979	1984	1989	1994	1999	2004	2009	2014
Stichprobenwahlbezirke								
Anzahl								
Deutschland ^{1 2}	1 851	1 912	1 907	2 755	2 715	2 906	2 832	2 829
darunter Briefwahlbezirke	–	–	–	–	–	381	318	347
Schleswig-Holstein	96	98	97	95	96	105	96	102
Hamburg	62	59	30	15	20	24	32	32
Niedersachsen	194	202	207	206	208	246	236	246
Bremen	27	24	27	25	17	26	40	37
Nordrhein-Westfalen	568	576	573	572	558	590	565	556
Hessen	120	129	128	128	139	151	128	127
Rheinland-Pfalz ³	168	182	202	201	210	228	233	219
Baden-Württemberg	142	156	159	166	172	191	186	189
Bayern	418	429	427	432	441	460	424	438
Saarland	56	57	57	58	51	64	85	83
Berlin	X	X	X	193	148	163	134	131
Brandenburg	X	X	X	128	132	132	136	133
Mecklenburg-Vorpommern	X	X	X	94	93	93	99	90
Sachsen	X	X	X	197	189	195	181	191
Sachsen-Anhalt	X	X	X	108	117	107	126	122
Thüringen	X	X	X	137	124	131	131	133
Wahlberechtigte⁴ in der Stichprobe								
Prozent								
Deutschland ^{1 5}	3,7	3,7	3,6	3,8	3,9	3,8	3,7	4,1
Schleswig-Holstein	4,3	4,4	4,1	3,9	4,0	4,0	4,5	4,4
Hamburg	4,0	3,8	1,0	1,0	1,5	1,5	2,1	2,2
Niedersachsen	3,1	3,0	3,1	3,1	2,9	3,0	3,2	3,3
Bremen	5,2	5,5	5,0	4,9	4,3	5,2	7,1	7,1
Nordrhein-Westfalen	4,1	4,1	4,2	4,0	4,2	4,1	4,2	4,0
Hessen	2,7	2,9	2,8	2,8	3,0	2,6	2,6	2,7
Rheinland-Pfalz ⁶	5,1	5,1	4,9	4,8	4,9	5,1	5,3	5,1
Baden-Württemberg	2,0	2,0	2,1	2,0	2,0	2,0	2,0	2,0
Bayern	4,0	4,0	3,9	3,9	3,9	3,7	3,8	3,9
Saarland	5,4	5,5	5,5	5,5	4,9	5,9	7,5	8,2
Berlin	X	X	X	6,7	4,6	5,4	5,3	6,9
Brandenburg	X	X	X	5,1	5,4	4,9	5,8	5,5
Mecklenburg-Vorpommern	X	X	X	4,9	4,9	4,7	5,7	6,0
Sachsen	X	X	X	5,0	4,8	4,8	5,0	5,3
Sachsen-Anhalt	X	X	X	4,1	5,2	4,8	6,6	6,6
Thüringen	X	X	X	5,3	4,8	4,9	5,9	6,3

1 1979 bis 1989: Früheres Bundesgebiet.

2 Für die Feststellung der Wahlbeteiligung 1979: 1 751, 1984: 1 802, 1989: 1 783, 1994: 2 631, 1999: 2 589, 2004: 2 405 Wahlbezirke.

3 Für die Feststellung der Wahlbeteiligung 1979: 68, 1984: 72, 1989: 78, 1994: 77, 1999: 84, 2004: 86 Wahlbezirke.

4 Wahlberechtigte ohne und mit Wahrscheinvermerk in den repräsentativen Urnenwahlbezirken an allen Wahlberechtigten insgesamt.

5 Für die Feststellung der Wahlbeteiligung 1979: 3,4 %, 1984: 3,5 %, 1989: 3,4 %, 1994 und 1999: 3,7 %, 2004: 3,6 % Wähler in der Stichprobe.

6 Für die Feststellung der Wahlbeteiligung 1979 und 1984: 2,1 %, 1989: 2,0 %, 1994: 1,9 %, 1999 und 2004: 2,0 % Wähler in der Stichprobe.

1.3 Totalergebnisse im Vergleich mit den Ergebnissen der repräsentativen Wahlstatistik in Prozent

Land	1	Wahl- beteiligung ²	Von den gültigen Stimmen entfielen auf									
			CDU	SPD	GRÜNE	FDP	DIE LINKE	CSU	Sonstige	darunter		
										FREIE WÄHLER	PIRATEN	AfD
Deutschland	T	48,1	30,0	27,3	10,7	3,4	7,4	5,3	15,9	1,5	1,4	7,1
	S	49,2	30,0	27,3	10,7	3,4	7,4	5,3	15,9	1,5	1,3 ³	7,1
Schleswig-Holstein	T	43,3	34,4	31,9	12,4	3,8	4,5	–	13,0	0,5	1,5	6,8
	S	43,4	34,4	31,9	12,4	3,8	4,5	–	13,0	0,5	1,5	6,8
Hamburg	T	43,5	24,6	33,8	17,2	3,7	8,6	–	12,1	0,3	2,2	6,0
	S	45,0	24,6	33,8	17,2	3,7	8,6	–	12,1	0,3	2,2	6,0
Niedersachsen	T	49,1	39,4	32,5	10,9	2,5	4,0	–	10,7	0,4	1,2	5,4
	S	49,6	39,4	32,5	10,9	2,5	4,0	–	10,7	0,4	1,2	5,4
Bremen	T	40,3	22,4	34,4	17,6	3,3	9,6	–	12,9	0,3	2,0	5,8
	S	40,8	22,4	34,4	17,6	3,3	9,6	–	12,9	0,3	2,0	5,8
Nordrhein-Westfalen	T	52,3	35,6	33,7	10,1	4,0	4,7	–	11,9	0,4	1,4	5,4
	S	53,5	35,6	33,7	10,1	4,0	4,7	–	11,9	0,4	1,4	5,4
Hessen	T	42,2	30,6	30,3	12,9	4,1	5,6	–	16,5	0,9	1,5	9,1
	S	42,9	30,6	30,3	12,9	4,1	5,6	–	16,5	0,9	1,5	9,1
Rheinland-Pfalz	T	57,0	38,4	30,7	8,1	3,7	3,7	–	15,4	2,0	1,2	6,7
	S	59,0	38,4	30,7	8,1	3,7	3,7	–	15,4	2,0	1,2	6,7
Baden-Württemberg	T	52,1	39,3	23,0	13,2	4,1	3,6	–	16,8	2,3	1,2	7,9
	S	53,6	39,3	23,0	13,2	4,1	3,6	–	16,8	2,3	1,2	7,9
Bayern	T	40,9	–	20,1	12,1	3,1	2,9	40,5	21,3	4,3	1,2	8,1
	S	41,9	–	20,1	12,1	3,1	2,9	40,5	21,3	4,3	.	8,1
Saarland	T	54,1	34,9	34,4	6,0	2,2	6,6	–	15,8	0,8	1,7	6,8
	S	55,0	34,9	34,4	6,0	2,2	6,6	–	15,8	0,8	1,7	6,8
Berlin	T	46,7	20,0	24,0	19,1	2,8	16,2	–	17,9	0,3	3,2	7,9
	S	48,0	20,0	24,0	19,1	2,8	16,2	–	17,9	0,3	3,2	7,9
Brandenburg	T	46,7	25,0	26,9	6,1	2,1	19,7	–	20,2	0,8	1,7	8,5
	S	47,6	25,0	26,9	6,1	2,1	19,7	–	20,2	0,8	1,7	8,5
Mecklenburg-Vorpommern	T	46,8	34,6	21,2	5,1	1,9	19,6	–	17,6	0,7	1,2	7,0
	S	47,6	34,6	21,2	5,1	1,9	19,6	–	17,6	0,7	1,2	7,0
Sachsen	T	49,2	34,5	15,6	6,0	2,6	18,3	–	23,0	1,6	1,6	10,1
	S	50,0	34,5	15,6	6,0	2,6	18,3	–	23,0	1,6	1,6	10,1
Sachsen-Anhalt	T	43,0	30,7	21,7	4,8	2,6	21,8	–	18,3	1,4	1,3	6,3
	S	43,7	30,7	21,7	4,8	2,6	21,8	–	18,3	1,4	1,3	6,3
Thüringen	T	51,6	31,8	18,4	5,0	2,1	22,5	–	20,3	1,8	1,4	7,4
	S	52,4	31,8	18,4	5,0	2,1	22,5	–	20,3	1,8	1,4	7,4

1 T = Totalergebnis, S = Stichprobe.

2 Bei Stichprobe (S): Anteil der Wähler mit Stimm- und der Wahlberechtigten mit Wahrscheinvermerk im Wählerverzeichnis an den Wahlberechtigten (nur Urnenwahlbezirke).

3 Ohne der Stimmen für die Partei PIRATEN aus Bayern.

1.4 Veränderung der Zahl der Wahlberechtigten nach Geschlecht und Alter 2014 gegenüber 2009

Alter von ... bis ... Jahren	Wahlberechtigte		Veränderung 2014 gegenüber 2009
	2009	2014	
	1 000		%
Insgesamt			
Insgesamt	62 222,0	61 998,8	-0,4
unter 21	2 177,0	1 734,7	-20,3
21 – 24	3 530,9	3 221,3	-8,8
25 – 29	4 337,9	4 418,5	1,9
30 – 34	3 946,2	4 284,7	8,6
35 – 39	4 449,8	3 996,5	-10,2
40 – 44	6 145,9	4 423,7	-28,0
45 – 49	6 463,8	6 140,3	-5,0
50 – 59	10 600,4	11 798,9	11,3
60 – 69	8 672,8	8 696,6	0,3
70 und mehr	11 897,3	13 283,7	11,7
nachrichtlich:			
Früheres Bundesgebiet und Berlin-West	50 172,5	50 413,0	0,5
Neue Länder und Berlin-Ost	12 049,5	11 585,9	-3,8
Männer			
Zusammen	29 891,6	29 945,7	0,2
unter 21	1 111,1	893,5	-19,6
21 – 24	1 788,1	1 644,8	-8,0
25 – 29	2 191,5	2 256,0	2,9
30 – 34	2 001,3	2 176,9	8,8
35 – 39	2 250,3	2 016,3	-10,4
40 – 44	3 104,9	2 234,0	-28,0
45 – 49	3 254,2	3 109,2	-4,5
50 – 59	5 265,5	5 891,5	11,9
60 – 69	4 166,3	4 207,0	1,0
70 und mehr	4 758,4	5 516,5	15,9
nachrichtlich:			
Früheres Bundesgebiet und Berlin-West	24 032,1	24 322,3	1,2
Neue Länder und Berlin-Ost	5 859,5	5 623,4	-4,0
Frauen			
Zusammen	32 330,5	32 053,1	-0,9
unter 21	1 066,0	841,2	-21,1
21 – 24	1 742,8	1 576,4	-9,5
25 – 29	2 146,4	2 162,5	0,8
30 – 34	1 944,9	2 107,8	8,4
35 – 39	2 199,5	1 980,2	-10,0
40 – 44	3 041,0	2 189,6	-28,0
45 – 49	3 209,6	3 031,1	-5,6
50 – 59	5 335,0	5 907,4	10,7
60 – 69	4 506,4	4 489,5	-0,4
70 und mehr	7 138,9	7 767,2	8,8
nachrichtlich:			
Früheres Bundesgebiet und Berlin-West	26 140,4	26 090,6	-0,2
Neue Länder und Berlin-Ost	6 190,1	5 962,4	-3,7

1.5 Wahlberechtigte ohne und mit Wahlschein nach Geschlecht und Alter seit 2004

Alter von ... bis ... Jahren	Wahlberechtigte					
	insgesamt	ohne		mit		
		Wahlschein				
	2014			2009	2004	
1 000			%			
Insgesamt						
Insgesamt	61 998,8	53 749,7	8 249,1	13,3	8,7	7,4
unter 21	1 734,7	1 586,8	147,9	8,5	5,6	3,9
21 – 24	3 221,3	2 911,9	309,4	9,6	6,1	5,2
25 – 29	4 418,5	3 996,1	422,4	9,6	6,3	5,9
30 – 34	4 284,7	3 881,9	402,8	9,4	6,5	6,0
35 – 39	3 996,5	3 618,4	378,1	9,5	6,6	5,7
40 – 44	4 423,7	3 991,0	432,7	9,8	6,8	5,3
45 – 49	6 140,3	5 474,6	665,7	10,8	7,2	6,0
50 – 59	11 798,9	10 242,2	1 556,7	13,2	8,8	7,6
60 – 69	8 696,6	7 199,2	1 497,4	17,2	11,7	9,7
70 und mehr	13 283,7	10 847,7	2 436,0	18,3	12,2	10,6
Männer						
Zusammen	29 945,7	26 157,4	3 788,4	12,7	8,3	7,0
unter 21	893,5	820,2	73,3	8,2	5,2	3,4
21 – 24	1 644,8	1 501,3	143,6	8,7	5,7	4,6
25 – 29	2 256,0	2 056,3	199,7	8,9	5,8	5,5
30 – 34	2 176,9	1 984,3	192,6	8,8	6,3	5,8
35 – 39	2 016,3	1 833,0	183,2	9,1	6,4	5,6
40 – 44	2 234,0	2 024,1	209,9	9,4	6,6	5,2
45 – 49	3 109,2	2 793,1	316,1	10,2	6,8	5,7
50 – 59	5 891,5	5 168,4	723,1	12,3	8,3	7,2
60 – 69	4 207,0	3 507,2	699,8	16,6	11,5	9,5
70 und mehr	5 516,5	4 469,4	1 047,1	19,0	12,5	10,8
Frauen						
Zusammen	32 053,1	27 592,3	4 460,8	13,9	9,1	7,7
unter 21	841,2	766,6	74,6	8,9	6,0	4,4
21 – 24	1 576,4	1 410,6	165,8	10,5	6,5	5,7
25 – 29	2 162,5	1 939,7	222,8	10,3	6,7	6,3
30 – 34	2 107,8	1 897,6	210,2	10,0	6,7	6,3
35 – 39	1 980,2	1 785,4	194,8	9,8	6,8	5,8
40 – 44	2 189,6	1 966,9	222,8	10,2	7,1	5,4
45 – 49	3 031,1	2 681,5	349,6	11,5	7,6	6,3
50 – 59	5 907,4	5 073,8	833,6	14,1	9,3	8,0
60 – 69	4 489,5	3 691,9	797,6	17,8	11,8	9,9
70 und mehr	7 767,2	6 378,3	1 388,9	17,9	12,0	10,4

1.6 Wahlbeteiligung nach Geschlecht und Alter seit 1979 in Prozent

Alter von ... bis ... Jahren	1979 ^{1,2}	1984 ^{1,2}	1989 ^{1,2}	1994 ²	1999 ²	2004 ³	2009 ³	2014 ³
Insgesamt								
Insgesamt	63,6	54,2	59,3	57,5	41,7	43,7	44,0	49,2
unter 21	55,1	48,4	55,0	52,9	34,4	35,0	35,2	39,6
21 – 24	50,2	41,9	49,8	47,2	29,1	30,5	30,1	35,3
25 – 29	51,8	41,7	49,7	47,7	29,8	32,4	30,7	36,2
30 – 34	56,0	44,3	51,5	50,9	32,5	36,3	34,6	38,5
35 – 39	61,0	47,8	54,6	54,8	35,5	39,2	38,7	42,3
40 – 44	66,2	52,6	57,8	58,0	38,6	40,8	41,7	45,8
45 – 49	67,9	58,0	61,2	59,6	41,8	43,0	43,7	49,2
50 – 59	69,7	61,2	65,8	63,7	46,3	46,2	46,4	51,5
60 – 69	73,2	65,9	70,9	68,5	54,4	53,9	54,0	58,2
70 und mehr	67,5	62,1	62,0	57,9	48,6	50,0	51,5	56,8
Männer								
Zusammen	63,6	53,9	60,1	57,7	41,9	43,7	44,2	49,5
unter 21	56,1	50,0	57,4	53,9	35,6	35,4	35,1	40,0
21 – 24	51,1	43,1	51,6	47,9	30,2	30,8	30,6	35,3
25 – 29	51,5	42,0	50,8	47,7	30,1	32,2	30,4	35,8
30 – 34	54,9	44,0	51,8	49,9	32,1	35,8	34,1	37,8
35 – 39	59,5	46,7	54,3	53,6	34,9	38,6	38,0	41,9
40 – 44	65,5	51,2	57,2	57,0	37,9	40,1	41,2	44,9
45 – 49	68,1	57,5	60,8	59,2	41,5	42,3	42,9	48,6
50 – 59	70,5	61,4	66,1	63,2	45,9	45,8	46,2	51,0
60 – 69	74,7	66,9	73,0	69,8	55,2	53,9	54,2	58,6
70 und mehr	72,3	66,5	68,7	64,0	55,5	55,8	56,9	61,8
Frauen								
Zusammen	63,6	54,4	58,5	57,4	41,5	43,6	43,8	48,9
unter 21	54,1	46,7	52,5	51,9	33,1	34,6	35,2	39,2
21 – 24	49,2	40,6	47,8	46,5	28,0	30,1	29,7	35,4
25 – 29	52,1	41,3	48,6	47,7	29,4	32,7	30,9	36,6
30 – 34	57,0	44,7	51,1	52,0	32,9	36,9	35,0	39,2
35 – 39	62,4	48,9	55,0	55,9	36,2	39,8	39,5	42,7
40 – 44	67,1	54,1	58,4	59,1	39,3	41,4	42,3	46,6
45 – 49	67,7	58,6	61,5	60,0	42,2	43,8	44,4	49,9
50 – 59	69,1	61,0	65,5	64,1	46,6	46,6	46,7	51,9
60 – 69	72,3	65,2	69,3	67,5	53,7	53,9	53,8	57,8
70 und mehr	64,7	59,7	58,7	54,9	45,1	46,6	47,9	53,2

1 1979 bis 1989: Früheres Bundesgebiet.

2 1979 bis 1999: Ohne Personen mit Wahlschein.

3 2004 bis 2014: Anteil der Wähler mit Stimm- und der Wahlberechtigten mit Wahlscheinvermerk im Wählerverzeichnis an den Wahlberechtigten (nur Urnenwahlbezirke).

1.7 Wahlbeteiligung in den Ländern nach Geschlecht und Alter in Prozent

Land	Wahlbeteiligung ¹										
	ins-gesamt	im Alter von ... bis ... Jahren									
		18 – 20	21 – 24	25 – 29	30 – 34	35 – 39	40 – 44	45 – 49	50 – 59	60 – 69	70 und mehr
Insgesamt											
Deutschland	49,2	39,6	35,3	36,2	38,5	42,3	45,8	49,2	51,5	58,2	56,8
Schleswig-Holstein	43,4	33,8	27,8	27,8	30,9	33,2	37,3	41,6	43,8	53,6	55,4
Hamburg	45,0	30,8	34,0	38,9	41,7	42,0	46,2	45,7	46,9	53,7	49,5
Niedersachsen	49,6	37,6	32,4	32,2	36,4	40,5	45,4	48,9	51,8	60,2	60,9
Bremen	40,8	27,4	28,5	31,6	35,1	35,0	37,0	38,2	42,0	49,4	47,2
Nordrhein-Westfalen	53,5	44,2	38,8	39,2	41,8	46,3	50,3	54,2	55,8	62,1	62,1
Hessen	42,9	35,7	32,0	32,8	32,4	36,0	35,3	40,8	43,8	51,7	53,2
Rheinland-Pfalz	59,0	47,7	42,7	43,3	46,2	51,5	54,8	59,1	61,7	69,1	68,6
Baden-Württemberg	53,6	44,8	40,0	39,1	41,7	46,8	52,4	55,3	56,7	63,1	60,1
Bayern	41,9	32,5	28,7	29,8	32,1	34,7	37,2	40,9	44,6	52,4	49,7
Saarland	55,0	43,8	39,0	41,8	43,0	45,1	49,0	53,0	58,2	64,2	63,8
Berlin	48,0	38,7	39,8	43,0	45,0	46,5	48,0	49,3	49,2	53,2	50,0
Brandenburg	47,6	38,5	30,5	32,3	34,8	41,5	46,3	48,2	49,7	56,4	53,1
Mecklenburg-Vorpommern	47,6	38,1	29,9	33,1	34,9	40,6	45,4	49,3	49,8	56,3	53,1
Sachsen	50,0	44,0	40,0	41,6	42,2	46,6	48,3	51,1	51,6	56,4	52,8
Sachsen-Anhalt	43,7	31,3	31,2	31,2	34,6	37,8	42,2	43,7	45,7	51,2	47,7
Thüringen	52,4	43,9	38,0	39,5	41,8	47,0	50,9	53,1	54,6	60,8	56,8
nachrichtlich:											
Früheres Bundesgebiet und Berlin-West	49,4	39,7	35,3	36,0	38,4	42,0	45,5	49,3	51,8	58,9	58,0
Neue Länder und Berlin-Ost	48,1	39,6	35,3	36,9	38,8	43,6	46,9	49,0	49,8	55,5	52,0
Männer											
Deutschland	49,5	40,0	35,3	35,8	37,8	41,9	44,9	48,6	51,0	58,6	61,8
Schleswig-Holstein	43,5	34,3	27,4	27,9	30,8	33,0	36,5	41,1	43,2	53,5	60,0
Hamburg	45,2	31,2	33,3	38,1	40,9	42,7	46,9	45,5	46,4	53,6	53,3
Niedersachsen	49,6	37,6	33,3	31,5	35,8	38,9	43,8	48,3	51,4	60,5	65,3
Bremen	41,3	29,2	28,5	30,3	33,5	35,0	36,9	37,8	41,5	49,8	52,7
Nordrhein-Westfalen	53,6	44,0	38,7	38,6	41,2	45,3	49,2	53,4	55,5	62,7	66,4
Hessen	43,8	36,5	31,8	33,2	32,8	36,8	35,2	40,8	43,9	52,6	58,6
Rheinland-Pfalz	59,0	47,6	42,3	42,7	45,4	50,2	54,0	58,7	61,2	69,7	72,9
Baden-Württemberg	54,2	45,7	39,9	38,6	40,5	46,7	51,0	54,7	56,3	63,6	66,5
Bayern	42,9	33,1	29,1	29,9	32,2	35,4	37,5	40,8	44,6	53,3	55,9
Saarland	54,9	45,3	36,9	41,0	42,6	44,9	47,5	52,0	57,5	64,7	68,4
Berlin	48,3	37,4	37,7	42,2	43,2	46,7	48,0	48,8	48,7	53,8	54,6
Brandenburg	47,2	38,5	31,6	31,7	32,7	40,5	44,1	47,4	48,2	56,7	57,3
Mecklenburg-Vorpommern	47,1	37,9	31,9	32,8	33,2	38,4	44,8	47,6	48,5	55,3	57,2
Sachsen	50,2	45,9	40,1	41,7	41,1	45,6	47,1	50,1	50,5	56,2	57,8
Sachsen-Anhalt	43,0	30,6	30,5	30,6	33,4	35,8	39,7	41,8	44,4	50,2	51,6
Thüringen	52,2	45,8	36,2	39,2	40,2	46,0	49,4	51,9	54,1	60,1	61,2
nachrichtlich:											
Früheres Bundesgebiet und Berlin-West	49,8	40,0	35,3	35,6	37,9	41,7	44,7	48,8	51,6	59,5	63,1
Neue Länder und Berlin-Ost	47,9	40,3	35,1	36,7	37,3	42,4	45,6	47,8	48,8	55,3	56,5

1 Anteil der Wähler mit Stimm- und der Wahlberechtigten mit Wahlscheinvermerk im Wählerverzeichnis an den Wahlberechtigten (nur Urnenwahlbezirke).

1.7 Wahlbeteiligung in den Ländern nach Geschlecht und Alter in Prozent

Land	Wahlbeteiligung ¹										
	ins- gesamt	im Alter von ... bis ... Jahren									
		18 – 20	21 – 24	25 – 29	30 – 34	35 – 39	40 – 44	45 – 49	50 – 59	60 – 69	70 und mehr
Frauen											
Deutschland	48,9	39,2	35,4	36,6	39,2	42,7	46,6	49,9	51,9	57,8	53,2
Schleswig-Holstein	43,2	33,4	28,2	27,7	30,9	33,4	38,0	42,1	44,4	53,7	52,0
Hamburg	44,8	30,5	34,7	39,6	42,6	41,2	45,4	45,9	47,4	53,7	46,8
Niedersachsen	49,6	37,5	31,5	32,9	37,1	41,9	46,8	49,5	52,3	59,8	57,6
Bremen	40,4	25,8	28,4	32,8	36,7	34,9	37,1	38,6	42,5	49,0	43,6
Nordrhein-Westfalen	53,4	44,5	38,9	39,9	42,4	47,2	51,3	55,1	56,0	61,5	59,0
Hessen	42,1	34,8	32,3	32,3	32,0	35,2	35,4	40,9	43,6	50,8	49,0
Rheinland-Pfalz	59,0	47,8	43,0	44,0	46,9	52,7	55,5	59,5	62,3	68,6	65,5
Baden-Württemberg	53,1	43,8	40,0	39,6	42,9	46,9	53,7	55,9	57,0	62,6	55,4
Bayern	41,0	31,8	28,3	29,6	32,0	34,0	36,9	40,9	44,6	51,5	45,2
Saarland	55,1	42,3	41,2	42,5	43,4	45,2	50,5	54,0	59,0	63,8	60,5
Berlin	47,7	39,9	41,8	43,8	47,0	46,4	48,0	49,7	49,7	52,7	46,9
Brandenburg	47,9	38,3	29,4	33,0	37,1	42,5	48,4	49,0	51,2	56,1	50,1
Mecklenburg-Vorpommern	48,1	38,3	27,9	33,4	36,8	42,9	46,1	50,9	51,2	57,3	50,4
Sachsen	49,8	41,9	39,8	41,4	43,4	47,8	49,7	52,1	52,6	56,6	49,5
Sachsen-Anhalt	44,3	32,1	32,0	32,1	35,9	40,1	45,0	45,6	46,9	52,1	45,0
Thüringen	52,5	41,9	39,9	39,9	43,5	48,2	52,6	54,3	55,1	61,4	53,7
nachrichtlich:											
Früheres Bundesgebiet und Berlin-West	49,1	39,3	35,4	36,4	38,9	42,3	46,3	49,8	52,1	58,3	54,3
Neue Länder und Berlin-Ost	48,2	38,9	35,5	37,2	40,5	45,0	48,4	50,2	50,9	55,7	48,9

1 Anteil der Wähler mit Stimm- und der Wahlberechtigten mit Wahlscheinvermerk im Wählerverzeichnis an den Wahlberechtigten (nur Urnenwahlbezirke).

1.8 Stimmen nach Parteien, Alter und Geschlecht 2009 und 2014 in Prozent

Partei	Von den gültigen Stimmen im Alter von ... bis ... Jahren entfielen auf													
	Insgesamt		18 – 24		25 – 34		35 – 44		45 – 59		60 und mehr		davon	
	2009	2014	2009	2014	2009	2014	2009	2014	2009	2014	2009	2014	60 – 69	70 und mehr
													2014	2014
Insgesamt														
CDU	30,7	30,0	23,2	24,1	25,0	25,4	26,0	28,5	26,1	26,7	38,4	35,1	29,4	39,1
SPD	20,8	27,3	21,0	21,3	17,8	20,0	17,9	21,3	20,3	27,0	23,0	32,1	32,3	31,9
GRÜNE	12,1	10,7	16,5	17,0	16,6	15,6	18,4	15,6	15,8	14,0	5,2	4,5	6,9	2,9
FDP	11,0	3,4	11,6	3,0	14,5	3,1	13,2	3,5	11,5	3,2	8,7	3,6	3,5	3,6
DIE LINKE	7,5	7,4	6,2	7,0	5,7	8,1	6,1	6,7	9,2	7,9	7,4	7,0	8,5	6,0
CSU	7,2	5,3	5,2	4,1	6,0	4,1	5,6	4,6	6,0	4,6	9,4	6,6	5,8	7,2
Sonstige	10,8	15,9	16,2	23,6	14,4	23,7	12,8	19,8	11,1	16,7	7,9	11,0	13,6	9,2
darunter:														
FREIE WÄHLER	X	1,5	X	1,6	X	1,7	X	1,8	X	1,8	X	1,0	1,3	0,9
PIRATEN ¹	X	1,3	X	4,3	X	3,8	X	2,0	X	1,0	X	0,2	0,3	0,1
AfD	X	7,1	X	7,0	X	7,4	X	7,3	X	7,5	X	6,6	8,0	5,6
Männer														
CDU	29,2	28,0	23,6	23,8	24,8	24,6	25,6	27,2	25,1	25,7	36,2	31,8	26,6	35,7
SPD	20,8	27,5	20,5	21,2	16,6	19,4	17,3	21,0	20,7	27,4	23,5	32,9	32,9	32,9
GRÜNE	10,9	9,0	13,4	12,1	14,5	12,3	16,1	12,7	14,1	11,8	4,7	4,1	6,3	2,6
FDP	12,1	3,8	13,0	3,6	16,5	3,7	15,1	4,2	12,4	3,6	9,3	3,8	3,7	3,9
DIE LINKE	8,7	8,0	6,3	7,3	6,2	8,5	7,0	7,2	10,6	8,3	9,1	8,0	9,5	6,9
CSU	7,2	5,3	5,3	4,1	6,0	4,1	6,0	4,8	6,0	4,7	9,3	6,5	5,6	7,2
Sonstige	11,1	18,4	17,8	27,8	15,5	27,3	12,9	22,9	11,1	18,6	8,0	12,8	15,5	10,9
darunter:														
FREIE WÄHLER	X	1,4	X	1,6	X	1,6	X	1,7	X	1,7	X	1,1	1,3	0,9
PIRATEN ¹	X	1,8	X	5,8	X	5,2	X	2,9	X	1,2	X	0,3	0,4	0,1
AfD	X	9,1	X	9,0	X	9,6	X	9,5	X	9,4	X	8,6	10,1	7,4
Frauen														
CDU	32,0	31,9	22,8	24,4	25,2	26,2	26,5	29,8	27,0	27,6	40,3	38,0	32,0	41,9
SPD	20,8	27,1	21,6	21,3	19,0	20,7	18,4	21,6	20,0	26,6	22,5	31,4	31,8	31,1
GRÜNE	13,3	12,3	19,7	22,1	18,8	19,0	20,7	18,4	17,4	16,1	5,6	4,9	7,6	3,1
FDP	9,9	3,0	10,2	2,3	12,4	2,5	11,3	2,9	10,6	2,8	8,2	3,3	3,3	3,4
DIE LINKE	6,3	6,8	6,0	6,7	5,2	7,7	5,3	6,2	7,8	7,6	6,0	6,2	7,6	5,4
CSU	7,2	5,4	5,1	4,0	6,0	4,0	5,2	4,5	6,0	4,5	9,4	6,8	6,0	7,3
Sonstige	10,5	13,5	14,6	19,1	13,4	20,0	12,6	16,7	11,2	14,8	7,9	9,4	11,8	7,9
darunter:														
FREIE WÄHLER	X	1,5	X	1,6	X	1,8	X	2,0	X	1,9	X	1,0	1,3	0,9
PIRATEN ¹	X	0,8	X	2,7	X	2,4	X	1,2	X	0,7	X	0,2	0,3	0,1
AfD	X	5,1	X	4,9	X	5,2	X	5,0	X	5,5	X	4,8	6,0	4,1

1 2014: Ohne der Stimmen für die Partei PIRATEN aus Bayern.

1.9 Stimmen nach Parteien, Alter und Geschlecht seit 1979 in Prozent

Alter von ... bis ... Jahren	Wahljahr ^{1,2}	CDU	SPD	GRÜNE	FDP	DIE LINKE	CSU	Sonstige
Insgesamt								
Insgesamt	1979	38,8	41,9	3,1	5,9	X	9,7	0,7
	1984	37,0	38,5	8,0	4,7	X	8,3	3,5
	1989	28,9	38,3	8,3	5,2	X	8,4	10,9
	1994	31,9	32,6	9,8	4,0	4,8	6,7	10,3
	1999	39,1	31,3	6,4	2,9	5,9	9,1	5,3
	2004	36,5	21,5	11,9	6,1	6,1	8,0	9,9
	2009	30,7	20,8	12,1	11,0	7,5	7,2	10,8
	2014	30,0	27,3	10,7	3,4	7,4	5,3	15,9
18 – 24	1979	29,1	44,7	10,4	6,4	X	8,4	0,9
	1984	28,7	36,9	19,8	3,6	X	6,3	4,7
	1989	21,2	36,8	16,2	5,5	X	6,5	13,9
	1994	23,6	27,0	18,5	4,7	4,9	5,4	15,9
	1999	37,7	24,6	9,1	4,1	6,5	8,3	9,7
	2004	29,7	18,8	18,2	8,6	5,5	6,3	12,9
	2009	23,2	21,0	16,5	11,6	6,2	5,2	16,2
	2014	24,1	21,3	17,0	3,0	7,0	4,1	23,6
25 – 34	1979	31,7	46,0	5,6	7,1	X	8,7	0,9
	1984	27,1	39,0	18,6	4,0	X	6,5	4,8
	1989	19,2	39,4	19,2	4,4	X	6,5	11,3
	1994	22,9	31,8	18,9	4,0	4,8	5,1	12,4
	1999	35,0	28,2	11,7	3,4	5,4	8,6	7,6
	2004	32,2	16,3	18,5	8,7	4,6	7,2	12,5
	2009	25,0	17,8	16,6	14,5	5,7	6,0	14,4
	2014	25,4	20,0	15,6	3,1	8,1	4,1	23,7
35 – 44	1979	40,8	40,6	2,4	6,7	X	9,0	0,5
	1984	37,6	37,9	8,2	5,6	X	7,5	3,3
	1989	24,3	40,4	11,7	5,7	X	7,7	10,2
	1994	26,0	33,2	14,8	4,1	5,9	5,4	10,6
	1999	33,3	30,8	12,0	2,8	6,6	7,9	6,6
	2004	31,0	18,5	19,7	6,3	5,5	6,7	12,2
	2009	26,0	17,9	18,4	13,2	6,1	5,6	12,8
	2014	28,5	21,3	15,6	3,5	6,7	4,6	19,8
45 – 59	1979	40,7	41,4	1,8	5,5	X	9,9	0,6
	1984	39,3	39,8	4,1	5,1	X	8,4	3,2
	1989	31,9	38,9	4,0	6,0	X	8,6	10,6
	1994	34,7	33,4	6,4	4,4	4,9	6,9	9,2
	1999	38,3	32,2	6,0	3,1	6,6	8,9	4,9
	2004	34,0	21,6	13,8	6,0	7,1	7,2	10,2
	2009	26,1	20,3	15,8	11,5	9,2	6,0	11,1
	2014	26,7	27,0	14,0	3,2	7,9	4,6	16,7
60 und mehr	1979	42,6	40,1	0,8	4,7	X	10,9	0,8
	1984	42,4	37,9	2,1	4,7	X	10,0	2,9
	1989	36,7	36,7	1,4	4,7	X	10,2	10,3
	1994	40,4	33,5	2,1	3,3	4,0	8,5	8,2
	1999	44,1	33,2	1,6	2,3	5,1	10,2	3,4
	2004	43,1	24,8	4,1	4,8	6,3	9,7	7,3
	2009	38,4	23,0	5,2	8,7	7,4	9,4	7,9
	2014	35,1	32,1	4,5	3,6	7,0	6,6	11,0
davon:								
60 – 69	2014	29,4	32,3	6,9	3,5	8,5	5,8	13,6
70 und mehr	2014	39,1	31,9	2,9	3,6	6,0	7,2	9,2

1 1979 bis 1989: Früheres Bundesgebiet.

2 1979 bis 1999: Ohne Stimmen der Briefwähler.

1.9 Stimmen nach Parteien, Alter und Geschlecht seit 1979 in Prozent

Alter von ... bis ... Jahren	Wahljahr ^{1,2}	CDU	SPD	GRÜNE	FDP	DIE LINKE	CSU	Sonstige
Männer								
Zusammen	1979	37,8	42,5	3,5	5,9	X	9,4	0,9
	1984	36,0	38,5	9,0	5,1	X	8,0	3,5
	1989	27,2	37,9	8,2	5,2	X	7,7	13,8
	1994	30,6	32,6	9,3	3,8	5,0	6,5	12,1
	1999	38,3	31,1	6,2	3,2	6,3	9,1	5,8
	2004	36,3	21,3	11,1	6,7	6,6	8,1	9,8
	2009	29,2	20,8	10,9	12,1	8,7	7,2	11,1
	2014	28,0	27,5	9,0	3,8	8,0	5,3	18,4
18 – 24	1979	29,1	43,9	11,2	6,3	X	8,4	1,1
	1984	29,5	35,9	19,9	3,8	X	6,3	4,5
	1989	21,9	34,4	14,6	5,7	X	6,5	17,0
	1994	24,8	25,5	15,8	4,6	5,1	5,5	18,6
	1999	37,6	23,5	8,2	4,6	6,7	8,5	11,0
	2004	30,6	18,1	16,5	9,7	5,6	6,5	13,0
	2009	23,6	20,5	13,4	13,0	6,3	5,3	17,8
	2014	23,8	21,2	12,1	3,6	7,3	4,1	27,8
25 – 34	1979	30,8	46,2	6,2	7,0	X	8,7	1,1
	1984	26,9	38,3	19,8	4,3	X	6,6	4,1
	1989	19,4	38,6	17,7	4,4	X	6,5	13,4
	1994	23,6	31,0	17,2	4,0	4,7	5,3	14,3
	1999	35,7	27,2	10,5	4,0	5,6	8,9	8,2
	2004	33,0	15,5	17,2	10,0	4,8	7,5	12,0
	2009	24,8	16,6	14,5	16,5	6,2	6,0	15,5
	2014	24,6	19,4	12,3	3,7	8,5	4,1	27,3
35 – 44	1979	40,1	41,3	2,4	6,7	X	8,9	0,7
	1984	36,4	38,5	8,9	5,9	X	7,4	2,9
	1989	23,3	40,1	11,5	5,5	X	7,3	12,3
	1994	25,8	33,2	13,7	3,9	5,9	5,4	12,1
	1999	33,7	30,6	11,2	3,0	6,7	8,1	6,7
	2004	32,0	18,6	17,6	7,2	5,6	7,1	11,8
	2009	25,6	17,3	16,1	15,1	7,0	6,0	12,9
	2014	27,2	21,0	12,7	4,2	7,2	4,8	22,9
45 – 59	1979	40,1	42,3	1,7	5,6	X	9,5	0,9
	1984	39,0	40,3	4,1	5,5	X	8,1	3,0
	1989	30,7	39,0	3,6	5,9	X	8,1	12,7
	1994	33,8	34,2	5,8	4,2	5,0	6,7	10,3
	1999	37,3	32,6	5,8	3,3	7,0	8,8	5,1
	2004	34,1	22,0	12,7	6,3	7,7	7,3	9,9
	2009	25,1	20,7	14,1	12,4	10,6	6,0	11,1
	2014	25,7	27,4	11,8	3,6	8,3	4,7	18,6
60 und mehr	1979	41,8	40,6	0,9	4,8	X	10,9	1,1
	1984	41,1	37,9	2,5	5,2	X	9,9	3,4
	1989	33,9	36,5	1,4	4,6	X	9,2	14,5
	1994	38,0	33,9	1,8	3,1	4,6	8,2	10,4
	1999	42,9	33,3	1,5	2,4	5,9	10,1	3,9
	2004	42,3	24,7	3,6	5,2	7,1	9,7	7,3
	2009	36,2	23,5	4,7	9,3	9,1	9,3	8,0
	2014	31,8	32,9	4,1	3,8	8,0	6,5	12,8
davon:								
60 – 69	2014	26,6	32,9	6,3	3,7	9,5	5,6	15,5
70 und mehr	2014	35,7	32,9	2,6	3,9	6,9	7,2	10,9

1 1979 bis 1989: Früheres Bundesgebiet.

2 1979 bis 1999: Ohne Stimmen der Briefwähler.

1.9 Stimmen nach Parteien, Alter und Geschlecht seit 1979 in Prozent

Alter von ... bis ... Jahren	Wahljahr ^{1,2}	CDU	SPD	GRÜNE	FDP	DIE LINKE	CSU	Sonstige
Frauen								
Zusammen	1979	39,6	41,4	2,7	5,8	X	9,9	0,6
	1984	38,0	38,4	7,2	4,4	X	8,5	3,5
	1989	30,4	38,7	8,3	5,3	X	8,9	8,4
	1994	33,0	32,6	10,3	4,1	4,6	6,8	8,5
	1999	39,8	31,5	6,6	2,6	5,5	9,1	4,8
	2004	36,7	21,7	12,7	5,5	5,7	7,9	9,9
	2009	32,0	20,8	13,3	9,9	6,3	7,2	10,5
	2014	31,9	27,1	12,3	3,0	6,8	5,4	13,5
18 – 24	1979	29,2	45,5	9,5	6,6	X	8,4	0,8
	1984	27,9	37,9	19,7	3,3	X	6,3	4,9
	1989	20,4	39,4	18,1	5,2	X	6,6	10,4
	1994	22,3	28,7	21,5	4,8	4,6	5,2	12,9
	1999	37,7	26,0	10,1	3,5	6,4	8,0	8,2
	2004	28,8	19,5	19,9	7,4	5,4	6,1	12,9
	2009	22,8	21,6	19,7	10,2	6,0	5,1	14,6
	2014	24,4	21,3	22,1	2,3	6,7	4,0	19,1
25 – 34	1979	32,5	45,8	5,0	7,3	X	8,6	0,8
	1984	27,2	39,7	17,5	3,7	X	6,5	5,4
	1989	18,9	40,3	20,8	4,3	X	6,6	9,0
	1994	22,2	32,7	20,7	4,0	4,9	4,9	10,5
	1999	34,4	29,2	12,9	2,9	5,3	8,4	7,1
	2004	31,5	17,1	19,8	7,4	4,4	6,8	13,0
	2009	25,2	19,0	18,8	12,4	5,2	6,0	13,4
	2014	26,2	20,7	19,0	2,5	7,7	4,0	20,0
35 – 44	1979	41,6	39,8	2,4	6,8	X	9,1	0,3
	1984	38,8	37,3	7,5	5,2	X	7,6	3,6
	1989	25,2	40,8	11,9	5,9	X	8,1	8,1
	1994	26,2	33,1	15,9	4,4	5,9	5,4	9,2
	1999	32,9	30,9	12,9	2,6	6,6	7,7	6,4
	2004	30,0	18,4	21,8	5,5	5,3	6,3	12,7
	2009	26,5	18,4	20,7	11,3	5,3	5,2	12,6
	2014	29,8	21,6	18,4	2,9	6,2	4,5	16,7
45 – 59	1979	41,3	40,7	1,8	5,5	X	10,3	0,5
	1984	39,7	39,4	4,1	4,7	X	8,8	3,4
	1989	33,1	38,7	4,3	6,2	X	9,2	8,5
	1994	35,7	32,7	7,0	4,6	4,8	7,1	8,0
	1999	39,2	31,8	6,2	2,9	6,3	9,0	4,6
	2004	33,9	21,3	14,9	5,6	6,6	7,2	10,4
	2009	27,0	20,0	17,4	10,6	7,8	6,0	11,2
	2014	27,6	26,6	16,1	2,8	7,6	4,5	14,8
60 und mehr	1979	43,2	39,8	0,8	4,6	X	11,0	0,6
	1984	43,2	37,9	1,9	4,4	X	10,1	2,6
	1989	38,6	36,9	1,4	4,8	X	10,8	7,6
	1994	42,2	33,2	2,3	3,4	3,5	8,7	6,6
	1999	45,1	33,2	1,7	2,2	4,5	10,2	3,1
	2004	43,7	24,8	4,4	4,6	5,6	9,6	7,3
	2009	40,3	22,5	5,6	8,2	6,0	9,4	7,9
	2014	38,0	31,4	4,9	3,3	6,2	6,8	9,4
davon:								
60 – 69	2014	32,0	31,8	7,6	3,3	7,6	6,0	11,8
70 und mehr	2014	41,9	31,1	3,1	3,4	5,4	7,3	7,9

1 1979 bis 1989: Früheres Bundesgebiet.

2 1979 bis 1999: Ohne Stimmen der Briefwähler.

1.10 Stimmen in den Ländern nach Parteien und Geschlecht in Prozent

Land	Von den gültigen Stimmen entfielen auf									
	CDU	SPD	GRÜNE	FDP	DIE LINKE	CSU	Sonstige	darunter		
								FREIE WÄHLER	PIRATEN	AfD
Insgesamt										
Deutschland	30,0	27,3	10,7	3,4	7,4	5,3	15,9	1,5	1,4	7,1
Schleswig-Holstein	34,4	31,9	12,4	3,8	4,5	–	13,0	0,5	1,5	6,8
Hamburg	24,6	33,8	17,2	3,7	8,6	–	12,1	0,3	2,2	6,0
Niedersachsen	39,4	32,5	10,9	2,5	4,0	–	10,7	0,4	1,2	5,4
Bremen	22,4	34,4	17,6	3,3	9,6	–	12,9	0,3	2,0	5,8
Nordrhein-Westfalen	35,6	33,7	10,1	4,0	4,7	–	11,9	0,4	1,4	5,4
Hessen	30,6	30,3	12,9	4,1	5,6	–	16,5	0,9	1,5	9,1
Rheinland-Pfalz	38,4	30,7	8,1	3,7	3,7	–	15,4	2,0	1,2	6,7
Baden-Württemberg	39,3	23,0	13,2	4,1	3,6	–	16,8	2,3	1,2	7,9
Bayern	–	20,1	12,1	3,1	2,9	40,5	21,3	4,3	1,2	8,1
Saarland	34,9	34,4	6,0	2,2	6,6	–	15,8	0,8	1,7	6,8
Berlin	20,0	24,0	19,1	2,8	16,2	–	17,9	0,3	3,2	7,9
Brandenburg	25,0	26,9	6,1	2,1	19,7	–	20,2	0,8	1,7	8,5
Mecklenburg-Vorpommern	34,6	21,2	5,1	1,9	19,6	–	17,6	0,7	1,2	7,0
Sachsen	34,5	15,6	6,0	2,6	18,3	–	23,0	1,6	1,6	10,1
Sachsen-Anhalt	30,7	21,7	4,8	2,6	21,8	–	18,3	1,4	1,3	6,3
Thüringen	31,8	18,4	5,0	2,1	22,5	–	20,3	1,8	1,4	7,4
nachrichtlich:										
Früheres Bundesgebiet und Berlin-West	30,0	28,9	11,6	3,6	4,5	6,5	14,9	1,5	1,4	6,8
Neue Länder und Berlin-Ost	30,1	20,1	6,4	2,3	20,6	–	20,5	1,3	1,7	8,3
Männer										
Deutschland ¹	28,0	27,5	9,0	3,8	8,0	5,3	18,4	1,4	1,8	9,1
Schleswig-Holstein	33,3	31,9	10,3	4,3	5,1	–	15,1	0,5	2,0	8,9
Hamburg	22,6	33,7	15,0	4,4	9,7	–	14,5	0,4	3,0	7,9
Niedersachsen	37,2	33,4	8,9	3,0	4,6	–	13,0	0,4	1,6	7,3
Bremen	20,7	34,2	14,1	3,9	10,8	–	16,3	0,3	2,8	8,0
Nordrhein-Westfalen	33,4	33,6	8,5	4,5	5,6	–	14,3	0,4	2,0	7,2
Hessen	28,9	30,1	10,6	4,6	6,4	–	19,4	0,9	2,1	11,5
Rheinland-Pfalz	35,9	31,1	6,8	4,1	4,4	–	17,7	2,0	1,8	8,7
Baden-Württemberg	37,7	23,6	11,1	4,5	4,1	–	19,0	2,0	1,8	10,1
Bayern	–	20,6	10,1	3,5	3,5	39,2	23,2	4,2	.	9,9
Saarland	31,8	34,8	6,4	2,5	6,2	–	18,3	0,8	2,4	8,9
Berlin	18,7	23,9	16,2	3,3	16,9	–	21,0	0,3	4,1	10,0
Brandenburg	23,4	26,0	5,4	2,3	19,9	–	23,0	0,8	2,3	11,0
Mecklenburg-Vorpommern	31,7	21,0	4,3	2,1	20,2	–	20,8	0,7	1,6	9,3
Sachsen	30,9	16,0	5,2	2,7	18,4	–	26,8	1,5	2,2	12,6
Sachsen-Anhalt	28,0	21,8	4,3	2,8	22,6	–	20,5	1,3	1,7	8,3
Thüringen	28,9	18,7	4,3	2,1	23,0	–	23,0	1,7	1,9	9,3
nachrichtlich:										
Früheres Bundesgebiet und Berlin-West ¹	28,2	29,1	9,8	4,1	5,1	6,5	17,3	1,5	1,7	8,8
Neue Länder und Berlin-Ost	27,4	20,0	5,6	2,4	21,0	–	23,5	1,2	2,2	10,5

1 Ohne der Stimmen für die Partei PIRATEN aus Bayern.

1.10 Stimmen in den Ländern nach Parteien und Geschlecht in Prozent

Land	Von den gültigen Stimmen entfielen auf									
	CDU	SPD	GRÜNE	FDP	DIE LINKE	CSU	Sonstige	darunter		
								FREIE WÄHLER	PIRATEN	AfD
Frauen										
Deutschland ¹	31,9	27,1	12,3	3,0	6,8	5,4	13,5	1,5	0,8	5,1
Schleswig-Holstein	35,5	32,0	14,3	3,3	3,8	–	11,1	0,5	1,1	4,8
Hamburg	26,3	33,8	19,2	3,1	7,6	–	10,0	0,2	1,6	4,3
Niedersachsen	41,6	31,6	12,8	2,1	3,4	–	8,5	0,4	0,8	3,6
Bremen	23,9	34,6	20,7	2,6	8,4	–	9,7	0,2	1,3	3,8
Nordrhein-Westfalen	37,7	33,8	11,6	3,5	3,8	–	9,6	0,4	0,9	3,7
Hessen	32,3	30,5	15,3	3,5	4,8	–	13,5	0,8	0,9	6,8
Rheinland-Pfalz	40,8	30,4	9,3	3,3	3,0	–	13,1	2,0	0,7	4,7
Baden-Württemberg	40,9	22,4	15,2	3,8	3,1	–	14,6	2,6	0,7	5,8
Bayern	–	19,7	14,0	2,6	2,4	41,8	19,5	4,4	.	6,2
Saarland	37,8	34,1	5,5	2,0	7,1	–	13,5	0,8	1,0	4,8
Berlin	21,3	24,1	21,8	2,2	15,6	–	14,9	0,3	2,3	5,9
Brandenburg	26,5	27,8	6,7	2,0	19,4	–	17,5	0,9	1,1	6,1
Mecklenburg-Vorpommern	37,2	21,5	5,7	1,7	19,1	–	14,8	0,8	0,9	4,9
Sachsen	38,0	15,2	6,7	2,4	18,2	–	19,5	1,8	1,0	7,7
Sachsen-Anhalt	33,2	21,6	5,3	2,5	21,1	–	16,3	1,6	0,8	4,6
Thüringen	34,5	18,0	5,6	2,1	22,1	–	17,7	2,0	1,0	5,7
nachrichtlich:										
Früheres Bundesgebiet und Berlin-West ¹	31,8	28,6	13,4	3,2	3,8	6,6	12,6	1,5	0,8	4,9
Neue Länder und Berlin-Ost	32,7	20,1	7,2	2,1	20,3	–	17,6	1,4	1,1	6,2

1 Ohne der Stimmen für die Partei PIRATEN aus Bayern.

1.11 Wählerschaft der Parteien nach Geschlecht und Alter 2009 und 2014 in Prozent

Partei	Von den gültigen Stimmen für die jeweilige Partei wurden abgegeben von Wählern im Alter von ... bis ... Jahren											
	18 – 24		25 – 34		35 – 44		45 – 59		60 und mehr		davon	
	2009	2014	2009	2014	2009	2014	2009	2014	2009	2014	60 – 69	70 und mehr
	2009	2014	2009	2014	2009	2014	2009	2014	2009	2014	2014	2014
Insgesamt												
Insgesamt	6,6	6,0	9,7	10,5	15,7	12,4	28,4	30,2	39,5	40,8	16,6	24,2
CDU	5,0	4,8	7,9	9,0	13,3	11,9	24,2	26,9	49,6	47,4	16,2	31,2
SPD	6,7	4,7	8,3	7,8	13,5	9,8	27,8	30,0	43,7	47,7	19,7	28,1
GRÜNE	9,0	9,6	13,4	15,5	23,8	18,2	37,0	39,6	16,9	17,2	10,8	6,5
FDP	7,0	5,3	12,8	9,8	18,9	13,1	29,8	28,7	31,5	43,1	17,3	25,8
DIE LINKE	5,5	5,7	7,4	11,6	12,9	11,3	35,0	32,6	39,3	38,7	19,1	19,6
CSU	4,8	4,6	8,1	8,1	12,2	10,8	23,5	26,1	51,4	50,4	18,0	32,4
Sonstige	9,9	8,9	13,0	15,7	18,6	15,5	29,3	31,8	29,1	28,1	14,2	13,9
darunter:												
FREIE WÄHLER	X	6,6	X	12,3	X	15,8	X	36,4	X	28,9	14,5	14,4
PIRATEN ¹	X	20,0	X	31,2	X	19,5	X	22,5	X	6,9	4,3	2,6
AfD	X	6,0	X	11,2	X	12,9	X	32,0	X	37,9	18,9	19,0
Männer												
Zusammen	7,0	6,4	10,2	10,8	16,2	12,7	29,1	30,9	37,6	39,2	16,6	22,6
CDU	5,7	5,4	8,6	9,6	14,2	12,3	25,0	28,4	46,5	44,2	15,8	28,4
SPD	6,9	4,9	8,1	7,7	13,5	9,8	28,9	30,9	42,5	46,7	19,9	26,7
GRÜNE	8,6	8,6	13,5	14,8	23,9	18,0	37,7	40,8	16,3	17,9	11,5	6,3
FDP	7,5	6,1	13,8	10,9	20,1	14,1	29,8	29,3	28,8	39,6	16,5	23,1
DIE LINKE	5,1	5,8	7,2	11,6	13,0	11,4	35,5	32,3	39,2	38,8	19,7	19,2
CSU	5,2	5,0	8,5	8,5	13,4	11,5	24,2	27,4	48,6	47,6	17,5	30,1
Sonstige	11,2	9,6	14,1	16,1	18,8	15,8	28,9	31,3	27,0	27,1	14,0	13,2
darunter:												
FREIE WÄHLER	X	7,3	X	11,9	X	15,4	X	36,2	X	29,2	14,9	14,3
PIRATEN ¹	X	20,7	X	32,0	X	20,5	X	21,3	X	5,6	3,8	1,8
AfD	X	6,3	X	11,5	X	13,3	X	32,2	X	36,7	18,4	18,2
Frauen												
Zusammen	6,2	5,7	9,4	10,2	15,3	12,2	27,8	29,5	41,4	42,4	16,5	25,8
CDU	4,4	4,4	7,4	8,4	12,6	11,4	23,5	25,7	52,1	50,1	16,6	33,5
SPD	6,5	4,5	8,6	7,9	13,5	9,8	26,7	29,1	44,8	48,8	19,4	29,4
GRÜNE	9,2	10,3	13,3	15,9	23,8	18,3	36,4	38,7	17,3	16,8	10,2	6,5
FDP	6,4	4,4	11,7	8,6	17,6	11,8	29,8	28,0	34,5	47,3	18,2	29,1
DIE LINKE	5,9	5,6	7,7	11,6	12,8	11,2	34,3	33,0	39,3	38,6	18,4	20,1
CSU	4,4	4,3	7,7	7,7	11,1	10,2	22,9	24,8	53,9	53,1	18,5	34,6
Sonstige	8,7	8,0	12,0	15,2	18,5	15,1	29,8	32,4	31,1	29,3	14,5	14,8
darunter:												
FREIE WÄHLER	X	6,0	X	12,6	X	16,1	X	36,7	X	28,6	14,1	14,5
PIRATEN ¹	X	18,5	X	29,5	X	17,6	X	24,9	X	9,5	5,3	4,2
AfD	X	5,5	X	10,6	X	12,1	X	31,9	X	40,0	19,6	20,4

1 2014: Ohne der Stimmen für die Partei PIRATEN aus Bayern.

1.12 Art der ungültigen Stimmen in den Ländern nach Geschlecht

Land	Ungültige Stimmen insgesamt		Art der ungültigen Stimmen					
			Stimmzettel leer oder durchgestrichen		Stimmzettel mehrere Kreuze		sonstige Ursachen	
	1 000	%	1 000	%	1 000	%	1 000	%
Insgesamt								
Deutschland	488,7	1,6	342,0	70,0	115,5	23,6	31,3	6,4
Schleswig-Holstein	7,7	0,8	3,6	47,4	2,3	29,5	1,8	23,2
Hamburg	5,4	1,0	1,7	31,1	1,6	30,1	2,1	38,7
Niedersachsen	28,6	1,0	20,1	70,2	6,5	22,7	2,0	7,2
Bremen	1,5	0,8	0,4	30,4	0,8	51,6	0,3	18,1
Nordrhein-Westfalen	95,7	1,4	71,7	74,9	19,6	20,5	4,4	4,6
Hessen	24,3	1,3	13,1	53,9	9,8	40,4	1,4	5,7
Rheinland-Pfalz	41,7	2,4	33,2	79,7	7,8	18,7	0,6	1,5
Baden-Württemberg	89,5	2,2	71,0	79,3	12,9	14,4	5,6	6,2
Bayern	14,6	0,4	6,9	47,6	4,4	30,5	3,2	21,9
Saarland	13,7	3,2	9,4	68,4	3,5	25,8	0,8	5,8
Berlin	18,2	1,5	10,4	57,0	6,4	35,0	1,5	8,0
Brandenburg	26,6	2,8	17,7	66,5	8,2	30,8	0,7	2,7
Mecklenburg-Vorpommern	21,1	3,4	14,3	67,6	4,6	21,9	2,2	10,5
Sachsen	47,5	2,8	31,5	66,3	13,1	27,5	3,0	6,2
Sachsen-Anhalt	26,6	3,2	18,6	69,7	7,1	26,6	1,0	3,7
Thüringen	26,1	2,8	18,5	70,8	6,9	26,4	0,7	2,9
nachrichtlich:								
Früheres Bundesgebiet und Berlin-West	334,2	1,4	237,9	71,2	73,3	21,9	23,0	6,9
Neue Länder und Berlin-Ost	154,5	2,8	104,1	67,4	42,2	27,3	8,2	5,3
Männer								
Deutschland	232,8	1,6	162,0	69,6	53,5	23,0	17,2	7,4
Schleswig-Holstein	3,8	0,8	1,8	46,7	1,1	27,6	1,0	25,7
Hamburg	2,5	1,0	1,0	40,0	0,6	25,5	0,9	34,4
Niedersachsen	14,3	1,0	9,8	68,5	3,2	22,3	1,3	9,1
Bremen	0,6	0,7	0,2	28,4	0,3	50,4	0,1	21,2
Nordrhein-Westfalen	45,9	1,4	34,0	74,0	9,6	20,9	2,4	5,1
Hessen	9,9	1,1	5,4	54,1	3,8	38,4	0,7	7,4
Rheinland-Pfalz	19,5	2,3	15,6	79,8	3,5	17,8	0,5	2,4
Baden-Württemberg	42,6	2,2	33,8	79,3	5,9	13,9	2,9	6,8
Bayern	7,8	0,4	3,2	40,9	2,4	31,1	2,2	28,1
Saarland	6,4	3,1	4,3	67,1	1,6	25,2	0,5	7,7
Berlin	8,5	1,5	4,9	57,4	2,7	31,5	0,9	11,2
Brandenburg	12,3	2,6	8,3	67,8	3,7	30,2	0,2	2,0
Mecklenburg-Vorpommern	10,2	3,4	6,8	67,0	2,3	22,4	1,1	10,6
Sachsen	22,5	2,8	14,8	65,8	6,2	27,5	1,5	6,6
Sachsen-Anhalt	12,9	3,3	9,1	70,8	3,1	24,1	0,7	5,1
Thüringen	12,9	2,8	9,1	70,4	3,5	26,8	0,4	2,7
nachrichtlich:								
Früheres Bundesgebiet und Berlin-West	158,8	1,3	112,1	70,6	33,7	21,2	13,0	8,2
Neue Länder und Berlin-Ost	74,0	2,8	49,9	67,5	19,8	26,8	4,2	5,7

1.12 Art der ungültigen Stimmen in den Ländern nach Geschlecht

Land	Ungültige Stimmen insgesamt		Art der ungültigen Stimmen					
			Stimmzettel leer oder durchgestrichen		Stimmzettel mehrere Kreuze		sonstige Ursachen	
	1 000	%	1 000	%	1 000	%	1 000	%
Frauen								
Deutschland	255,9	1,7	180,0	70,3	61,9	24,2	14,1	5,5
Schleswig-Holstein	3,9	0,8	1,9	48,0	1,2	31,3	0,8	20,7
Hamburg	2,9	1,0	0,7	23,2	1,0	34,2	1,2	42,5
Niedersachsen	14,3	0,9	10,3	71,8	3,3	23,1	0,7	5,2
Bremen	0,8	0,8	0,3	31,9	0,4	52,5	0,1	15,6
Nordrhein-Westfalen	49,8	1,4	37,7	75,8	10,0	20,1	2,1	4,2
Hessen	14,4	1,5	7,7	53,8	6,0	41,7	0,7	4,5
Rheinland-Pfalz	22,2	2,4	17,7	79,6	4,3	19,5	0,2	0,8
Baden-Württemberg	46,9	2,3	37,2	79,4	7,0	14,9	2,7	5,7
Bayern	6,8	0,4	3,8	55,4	2,0	29,8	1,0	14,8
Saarland	7,3	3,3	5,0	69,5	1,9	26,4	0,3	4,2
Berlin	9,7	1,6	5,5	56,7	3,7	38,1	0,5	5,2
Brandenburg	14,3	2,9	9,3	65,3	4,5	31,3	0,5	3,4
Mecklenburg-Vorpommern	10,9	3,3	7,4	68,2	2,3	21,4	1,1	10,4
Sachsen	25,0	2,9	16,7	66,6	6,9	27,5	1,5	5,8
Sachsen-Anhalt	13,7	3,2	9,4	68,7	4,0	28,9	0,3	2,4
Thüringen	13,2	2,7	9,4	71,1	3,4	25,9	0,4	3,0
nachrichtlich:								
Früheres Bundesgebiet und Berlin-West	175,4	1,4	125,8	71,7	39,6	22,6	10,0	5,7
Neue Länder und Berlin-Ost	80,5	2,9	54,2	67,3	22,3	27,7	4,0	5,0

2.1 Wahlberechtigte, Wähler und Wahlbeteiligung nach Geschlecht und Alter in den Ländern

Alter von ... bis ... Jahren	Wahlberechtigte						Wähler ohne Wahrschein		Wahl- beteili- gung ¹
	insgesamt		davon						
			mit		ohne				
	Wahrschein								
1 000	%	1 000	%	1 000	%	1 000	%		
Deutschland									
Insgesamt									
Insgesamt	61 998,8	100	8 249,1	100	53 749,7	100	22 235,3	100	49,2
18 – 20	1 734,7	2,8	147,9	1,8	1 586,8	3,0	539,8	2,4	39,6
21 – 24	3 221,3	5,2	309,4	3,8	2 911,9	5,4	828,8	3,7	35,3
25 – 29	4 418,5	7,1	422,4	5,1	3 996,1	7,4	1 176,8	5,3	36,2
30 – 34	4 284,7	6,9	402,8	4,9	3 881,9	7,2	1 245,9	5,6	38,5
35 – 39	3 996,5	6,4	378,1	4,6	3 618,4	6,7	1 312,3	5,9	42,3
40 – 44	4 423,7	7,1	432,7	5,2	3 991,0	7,4	1 591,3	7,2	45,8
45 – 49	6 140,3	9,9	665,7	8,1	5 474,6	10,2	2 356,8	10,6	49,2
50 – 59	11 798,9	19,0	1 556,7	18,9	10 242,2	19,1	4 514,2	20,3	51,5
60 – 69	8 696,6	14,0	1 497,4	18,2	7 199,2	13,4	3 564,4	16,0	58,2
70 und mehr	13 283,7	21,4	2 436,0	29,5	10 847,7	20,2	5 105,1	23,0	56,8
Männer									
Zusammen	29 945,7	100	3 788,4	100	26 157,4	100	11 020,9	100	49,5
18 – 20	893,5	3,0	73,3	1,9	820,2	3,1	284,4	2,6	40,0
21 – 24	1 644,8	5,5	143,6	3,8	1 501,3	5,7	436,8	4,0	35,3
25 – 29	2 256,0	7,5	199,7	5,3	2 056,3	7,9	608,7	5,5	35,8
30 – 34	2 176,9	7,3	192,6	5,1	1 984,3	7,6	629,8	5,7	37,8
35 – 39	2 016,3	6,7	183,2	4,8	1 833,0	7,0	660,7	6,0	41,9
40 – 44	2 234,0	7,5	209,9	5,5	2 024,1	7,7	793,0	7,2	44,9
45 – 49	3 109,2	10,4	316,1	8,3	2 793,1	10,7	1 195,3	10,8	48,6
50 – 59	5 891,5	19,7	723,1	19,1	5 168,4	19,8	2 283,7	20,7	51,0
60 – 69	4 207,0	14,0	699,8	18,5	3 507,2	13,4	1 766,9	16,0	58,6
70 und mehr	5 516,5	18,4	1 047,1	27,6	4 469,4	17,1	2 361,6	21,4	61,8
Frauen									
Zusammen	32 053,1	100	4 460,8	100	27 592,3	100	11 214,4	100	48,9
18 – 20	841,2	2,6	74,6	1,7	766,6	2,8	255,5	2,3	39,2
21 – 24	1 576,4	4,9	165,8	3,7	1 410,6	5,1	392,0	3,5	35,4
25 – 29	2 162,5	6,7	222,8	5,0	1 939,7	7,0	568,1	5,1	36,6
30 – 34	2 107,8	6,6	210,2	4,7	1 897,6	6,9	616,1	5,5	39,2
35 – 39	1 980,2	6,2	194,8	4,4	1 785,4	6,5	651,5	5,8	42,7
40 – 44	2 189,6	6,8	222,8	5,0	1 966,9	7,1	798,3	7,1	46,6
45 – 49	3 031,1	9,5	349,6	7,8	2 681,5	9,7	1 161,5	10,4	49,9
50 – 59	5 907,4	18,4	833,6	18,7	5 073,8	18,4	2 230,4	19,9	51,9
60 – 69	4 489,5	14,0	797,6	17,9	3 691,9	13,4	1 797,5	16,0	57,8
70 und mehr	7 767,2	24,2	1 388,9	31,1	6 378,3	23,1	2 743,5	24,5	53,2

1 Anteil der Wähler mit Stimm- und der Wahlberechtigten mit Wahrscheinvermerk im Wählerverzeichnis an den Wahlberechtigten (nur Urnenwahlbezirke).

2.1 Wahlberechtigte, Wähler und Wahlbeteiligung nach Geschlecht und Alter in den Ländern

Alter von ... bis ... Jahren	Wahlberechtigte						Wähler ohne Wahlschein		Wahl- beteili- gung ¹
	insgesamt		davon						
			mit Wahlschein		ohne				
	1 000	%	1 000	%	1 000	%	1 000	%	
Schleswig-Holstein									
Insgesamt									
Insgesamt	2 257,1	100	179,3	100	2 077,8	100	799,3	100	43,4
18 – 20	70,1	3,1	3,2	1,8	66,9	3,2	20,5	2,6	33,8
21 – 24	116,8	5,2	6,2	3,4	110,6	5,3	26,3	3,3	27,8
25 – 29	143,4	6,4	7,5	4,2	135,8	6,5	32,3	4,0	27,8
30 – 34	142,4	6,3	6,9	3,8	135,5	6,5	37,1	4,6	30,9
35 – 39	144,6	6,4	6,8	3,8	137,8	6,6	41,2	5,2	33,2
40 – 44	169,2	7,5	8,3	4,6	160,9	7,7	54,7	6,8	37,3
45 – 49	239,9	10,6	13,4	7,5	226,6	10,9	86,5	10,8	41,6
50 – 59	417,8	18,5	31,6	17,6	386,2	18,6	151,4	18,9	43,8
60 – 69	319,3	14,1	34,8	19,4	284,5	13,7	136,3	17,1	53,6
70 und mehr	493,6	21,9	60,5	33,8	433,0	20,8	213,1	26,7	55,4
Männer									
Zusammen	1 084,8	100	81,4	100	1 003,5	100	390,9	100	43,5
18 – 20	35,6	3,3	1,5	1,8	34,2	3,4	10,8	2,8	34,3
21 – 24	59,5	5,5	2,6	3,2	56,9	5,7	13,7	3,5	27,4
25 – 29	72,3	6,7	3,8	4,7	68,5	6,8	16,4	4,2	27,9
30 – 34	70,1	6,5	3,2	4,0	66,9	6,7	18,4	4,7	30,8
35 – 39	70,6	6,5	3,1	3,9	67,4	6,7	20,2	5,2	33,0
40 – 44	84,5	7,8	3,6	4,5	80,9	8,1	27,2	7,0	36,5
45 – 49	119,5	11,0	6,5	7,9	113,1	11,3	42,6	10,9	41,1
50 – 59	207,0	19,1	14,5	17,8	192,5	19,2	74,9	19,2	43,2
60 – 69	154,7	14,3	16,9	20,7	137,8	13,7	65,9	16,9	53,5
70 und mehr	211,0	19,4	25,7	31,6	185,3	18,5	100,9	25,8	60,0
Frauen									
Zusammen	1 172,2	100	97,9	100	1 074,4	100	408,4	100	43,2
18 – 20	34,4	2,9	1,7	1,8	32,7	3,0	9,7	2,4	33,4
21 – 24	57,3	4,9	3,6	3,7	53,7	5,0	12,6	3,1	28,2
25 – 29	71,1	6,1	3,8	3,8	67,3	6,3	15,9	3,9	27,7
30 – 34	72,3	6,2	3,7	3,7	68,6	6,4	18,7	4,6	30,9
35 – 39	74,0	6,3	3,6	3,7	70,4	6,6	21,1	5,2	33,4
40 – 44	84,7	7,2	4,7	4,8	80,0	7,4	27,5	6,7	38,0
45 – 49	120,4	10,3	6,9	7,1	113,5	10,6	43,8	10,7	42,1
50 – 59	210,8	18,0	17,1	17,5	193,7	18,0	76,5	18,7	44,4
60 – 69	164,6	14,0	18,0	18,4	146,6	13,6	70,4	17,2	53,7
70 und mehr	282,6	24,1	34,8	35,6	247,8	23,1	112,2	27,5	52,0

1 Anteil der Wähler mit Stimm- und der Wahlberechtigten mit Wahlscheinvermerk im Wählerverzeichnis an den Wahlberechtigten (nur Urnenwahlbezirke).

2.1 Wahlberechtigte, Wähler und Wahlbeteiligung nach Geschlecht und Alter in den Ländern

Alter von ... bis ... Jahren	Wahlberechtigte						Wähler ohne Wahrschein		Wahl- beteili- gung ¹
	insgesamt		davon						
			mit		ohne				
	Wahrschein								
1 000	%	1 000	%	1 000	%	1 000	%		
Hamburg									
Insgesamt									
Insgesamt	1 283,3	100	201,1	100	1 082,2	100	376,7	100	45,0
18 – 20	40,1	3,1	2,7	1,3	37,4	3,5	9,7	2,6	30,8
21 – 24	73,8	5,7	6,7	3,3	67,1	6,2	18,4	4,9	34,0
25 – 29	131,5	10,2	14,4	7,2	117,1	10,8	36,7	9,8	38,9
30 – 34	126,0	9,8	14,4	7,2	111,6	10,3	38,2	10,1	41,7
35 – 39	103,8	8,1	13,3	6,6	90,5	8,4	30,2	8,0	42,0
40 – 44	97,6	7,6	13,1	6,5	84,5	7,8	32,0	8,5	46,2
45 – 49	123,2	9,6	17,0	8,5	106,2	9,8	39,3	10,4	45,7
50 – 59	197,7	15,4	33,2	16,5	164,5	15,2	59,6	15,8	46,9
60 – 69	147,3	11,5	32,1	16,0	115,1	10,6	46,9	12,4	53,7
70 und mehr	242,4	18,9	54,2	26,9	188,2	17,4	65,7	17,5	49,5
Männer									
Zusammen	618,2	100	92,5	100	525,7	100	187,2	100	45,2
18 – 20	20,3	3,3	1,5	1,6	18,8	3,6	4,8	2,6	31,2
21 – 24	36,2	5,9	3,3	3,5	32,9	6,3	8,8	4,7	33,3
25 – 29	64,2	10,4	6,5	7,1	57,7	11,0	18,0	9,6	38,1
30 – 34	62,8	10,2	6,4	7,0	56,4	10,7	19,2	10,3	40,9
35 – 39	54,3	8,8	6,5	7,1	47,7	9,1	16,6	8,9	42,7
40 – 44	48,7	7,9	6,7	7,2	42,0	8,0	16,2	8,6	46,9
45 – 49	64,9	10,5	8,5	9,2	56,4	10,7	21,0	11,2	45,5
50 – 59	98,8	16,0	15,6	16,8	83,3	15,8	30,3	16,2	46,4
60 – 69	68,6	11,1	14,6	15,8	54,0	10,3	22,2	11,9	53,6
70 und mehr	99,2	16,1	22,8	24,7	76,4	14,5	30,1	16,1	53,3
Frauen									
Zusammen	665,2	100	108,6	100	556,5	100	189,5	100	44,8
18 – 20	19,7	3,0	1,2	1,1	18,6	3,3	4,9	2,6	30,5
21 – 24	37,6	5,6	3,5	3,2	34,1	6,1	9,6	5,1	34,7
25 – 29	67,3	10,1	7,9	7,3	59,4	10,7	18,8	9,9	39,6
30 – 34	63,2	9,5	7,9	7,3	55,2	9,9	19,0	10,0	42,6
35 – 39	49,5	7,4	6,8	6,2	42,7	7,7	13,6	7,2	41,2
40 – 44	48,8	7,3	6,4	5,9	42,5	7,6	15,8	8,3	45,4
45 – 49	58,4	8,8	8,5	7,8	49,9	9,0	18,3	9,7	45,9
50 – 59	98,9	14,9	17,6	16,2	81,3	14,6	29,3	15,4	47,4
60 – 69	78,6	11,8	17,6	16,2	61,1	11,0	24,7	13,0	53,7
70 und mehr	143,2	21,5	31,4	28,9	111,8	20,1	35,6	18,8	46,8

1 Anteil der Wähler mit Stimm- und der Wahlberechtigten mit Wahrscheinvermerk im Wählerverzeichnis an den Wahlberechtigten (nur Urnenwahlbezirke).

2.1 Wahlberechtigte, Wähler und Wahlbeteiligung nach Geschlecht und Alter in den Ländern

Alter von ... bis ... Jahren	Wahlberechtigte						Wähler ohne Wahlschein		Wahl- beteili- gung ¹
	insgesamt		davon						
			mit Wahlschein		ohne				
	1 000	%	1 000	%	1 000	%	1 000	%	
Niedersachsen									
Insgesamt									
Insgesamt	6 126,3	100	536,6	100	5 589,7	100	2 504,3	100	49,6
18 – 20	192,9	3,1	8,1	1,5	184,8	3,3	64,3	2,6	37,6
21 – 24	332,4	5,4	19,1	3,6	313,3	5,6	88,7	3,5	32,4
25 – 29	410,2	6,7	22,5	4,2	387,7	6,9	109,6	4,4	32,2
30 – 34	391,7	6,4	19,9	3,7	371,8	6,7	122,8	4,9	36,4
35 – 39	375,5	6,1	19,4	3,6	356,1	6,4	132,5	5,3	40,5
40 – 44	451,7	7,4	25,0	4,7	426,7	7,6	179,8	7,2	45,4
45 – 49	637,3	10,4	40,7	7,6	596,7	10,7	271,1	10,8	48,9
50 – 59	1 180,2	19,3	98,6	18,4	1 081,6	19,4	513,2	20,5	51,8
60 – 69	864,7	14,1	104,7	19,5	760,0	13,6	415,7	16,6	60,2
70 und mehr	1 289,7	21,1	178,7	33,3	1 111,0	19,9	606,6	24,2	60,9
Männer									
Zusammen	2 958,2	100	243,8	100	2 714,4	100	1 224,7	100	49,6
18 – 20	98,6	3,3	3,8	1,5	94,9	3,5	33,3	2,7	37,6
21 – 24	169,1	5,7	9,1	3,7	160,0	5,9	47,2	3,9	33,3
25 – 29	210,2	7,1	11,1	4,6	199,1	7,3	55,2	4,5	31,5
30 – 34	196,5	6,6	9,1	3,7	187,3	6,9	61,2	5,0	35,8
35 – 39	184,4	6,2	9,2	3,8	175,3	6,5	62,6	5,1	38,9
40 – 44	223,3	7,5	11,5	4,7	211,8	7,8	86,4	7,1	43,8
45 – 49	320,7	10,8	18,8	7,7	301,9	11,1	136,2	11,1	48,3
50 – 59	587,0	19,8	45,9	18,8	541,2	19,9	255,6	20,9	51,4
60 – 69	422,3	14,3	49,4	20,3	372,9	13,7	206,3	16,8	60,5
70 und mehr	545,9	18,5	75,9	31,2	470,0	17,3	280,7	22,9	65,3
Frauen									
Zusammen	3 168,1	100	292,8	100	2 875,3	100	1 279,6	100	49,6
18 – 20	94,2	3,0	4,4	1,5	89,9	3,1	31,0	2,4	37,5
21 – 24	163,3	5,2	10,0	3,4	153,3	5,3	41,5	3,2	31,5
25 – 29	200,0	6,3	11,4	3,9	188,6	6,6	54,3	4,2	32,9
30 – 34	195,2	6,2	10,8	3,7	184,5	6,4	61,6	4,8	37,1
35 – 39	191,1	6,0	10,2	3,5	180,8	6,3	69,9	5,5	41,9
40 – 44	228,4	7,2	13,5	4,6	214,9	7,5	93,4	7,3	46,8
45 – 49	316,6	10,0	21,8	7,5	294,8	10,3	134,9	10,5	49,5
50 – 59	593,2	18,7	52,7	18,0	540,5	18,8	257,5	20,1	52,3
60 – 69	442,4	14,0	55,3	18,9	387,1	13,5	209,4	16,4	59,8
70 und mehr	743,8	23,5	102,7	35,1	641,0	22,3	326,0	25,5	57,6

1 Anteil der Wähler mit Stimm- und der Wahlberechtigten mit Wahlscheinvermerk im Wählerverzeichnis an den Wahlberechtigten (nur Urnenwahlbezirke).

2.1 Wahlberechtigte, Wähler und Wahlbeteiligung nach Geschlecht und Alter in den Ländern

Alter von ... bis ... Jahren	Wahlberechtigte						Wähler ohne Wahlschein		Wahl- beteili- gung ¹
	insgesamt		davon						
			mit Wahlschein		ohne				
	1 000	%	1 000	%	1 000	%	1 000	%	
Bremen									
Insgesamt									
Insgesamt	483,7	100	44,0	100	439,8	100	153,3	100	40,8
18 – 20	12,6	2,6	0,5	1,2	12,0	2,7	2,9	1,9	27,4
21 – 24	25,5	5,3	1,4	3,2	24,1	5,5	5,9	3,8	28,5
25 – 29	36,1	7,5	2,4	5,5	33,7	7,7	9,0	5,9	31,6
30 – 34	34,0	7,0	2,2	5,0	31,8	7,2	9,7	6,3	35,1
35 – 39	31,0	6,4	1,6	3,7	29,3	6,7	9,2	6,0	35,0
40 – 44	32,4	6,7	2,2	4,9	30,2	6,9	9,8	6,4	37,0
45 – 49	44,1	9,1	2,7	6,1	41,4	9,4	14,1	9,2	38,2
50 – 59	87,9	18,2	8,1	18,4	79,9	18,2	28,9	18,8	42,0
60 – 69	71,5	14,8	9,4	21,4	62,1	14,1	25,9	16,9	49,4
70 und mehr	108,7	22,5	13,4	30,5	95,3	21,7	37,9	24,7	47,2
Männer									
Zusammen	228,7	100	19,8	100	208,8	100	74,5	100	41,3
18 – 20	6,0	2,6	0,2	1,0	5,9	2,8	1,6	2,1	29,2
21 – 24	12,5	5,5	0,6	3,2	11,9	5,7	2,9	3,9	28,5
25 – 29	17,6	7,7	1,2	6,0	16,4	7,9	4,1	5,6	30,3
30 – 34	17,3	7,6	1,1	5,4	16,2	7,8	4,7	6,3	33,5
35 – 39	15,7	6,9	0,7	3,7	14,9	7,2	4,8	6,4	35,0
40 – 44	16,7	7,3	1,0	4,9	15,7	7,5	5,2	7,0	36,9
45 – 49	22,4	9,8	1,2	6,1	21,2	10,2	7,3	9,8	37,8
50 – 59	42,0	18,4	3,7	18,9	38,2	18,3	13,7	18,4	41,5
60 – 69	34,9	15,3	4,4	22,4	30,5	14,6	13,0	17,4	49,8
70 und mehr	43,5	19,0	5,6	28,4	37,8	18,1	17,3	23,2	52,7
Frauen									
Zusammen	255,1	100	24,1	100	230,9	100	78,8	100	40,4
18 – 20	6,5	2,6	0,3	1,4	6,2	2,7	1,3	1,7	25,8
21 – 24	13,0	5,1	0,8	3,1	12,2	5,3	2,9	3,7	28,4
25 – 29	18,5	7,2	1,2	5,0	17,3	7,5	4,9	6,2	32,8
30 – 34	16,7	6,6	1,1	4,8	15,6	6,7	5,0	6,3	36,7
35 – 39	15,3	6,0	0,9	3,7	14,4	6,2	4,4	5,6	34,9
40 – 44	15,7	6,1	1,2	4,9	14,5	6,3	4,6	5,9	37,1
45 – 49	21,6	8,5	1,5	6,2	20,1	8,7	6,8	8,7	38,6
50 – 59	46,0	18,0	4,3	17,9	41,6	18,0	15,2	19,3	42,5
60 – 69	36,6	14,3	5,0	20,6	31,6	13,7	13,0	16,4	49,0
70 und mehr	65,2	25,6	7,8	32,3	57,4	24,9	20,6	26,2	43,6

1 Anteil der Wähler mit Stimm- und der Wahlberechtigten mit Wahlscheinvermerk im Wählerverzeichnis an den Wahlberechtigten (nur Urnenwahlbezirke).

2.1 Wahlberechtigte, Wähler und Wahlbeteiligung nach Geschlecht und Alter in den Ländern

Alter von ... bis ... Jahren	Wahlberechtigte						Wähler ohne Wahrschein		Wahl- beteili- gung ¹
	insgesamt		davon						
			mit		ohne				
	Wahrschein						1 000	%	
1 000	%	1 000	%	1 000	%				
Nordrhein-Westfalen									
Insgesamt									
Insgesamt	13 265,0	100	2 043,5	100	11 221,5	100	5 051,6	100	53,5
18 – 20	403,7	3,0	37,2	1,8	366,6	3,3	141,4	2,8	44,2
21 – 24	739,7	5,6	75,9	3,7	663,8	5,9	211,1	4,2	38,8
25 – 29	925,5	7,0	94,0	4,6	831,5	7,4	269,1	5,3	39,2
30 – 34	874,2	6,6	87,0	4,3	787,1	7,0	278,5	5,5	41,8
35 – 39	827,7	6,2	86,0	4,2	741,7	6,6	296,9	5,9	46,3
40 – 44	939,6	7,1	103,9	5,1	835,7	7,4	368,4	7,3	50,3
45 – 49	1 334,8	10,1	166,2	8,1	1 168,6	10,4	557,8	11,0	54,2
50 – 59	2 538,1	19,1	385,8	18,9	2 152,3	19,2	1 030,3	20,4	55,8
60 – 69	1 847,9	13,9	377,4	18,5	1 470,5	13,1	769,7	15,2	62,1
70 und mehr	2 833,8	21,4	630,1	30,8	2 203,7	19,6	1 128,5	22,3	62,1
Männer									
Zusammen	6 359,6	100	925,6	100	5 434,0	100	2 480,5	100	53,6
18 – 20	207,7	3,3	17,9	1,9	189,8	3,5	73,5	3,0	44,0
21 – 24	376,6	5,9	35,1	3,8	341,5	6,3	110,6	4,5	38,7
25 – 29	467,5	7,4	43,5	4,7	423,9	7,8	136,9	5,5	38,6
30 – 34	438,4	6,9	41,8	4,5	396,6	7,3	138,9	5,6	41,2
35 – 39	413,0	6,5	40,4	4,4	372,5	6,9	146,6	5,9	45,3
40 – 44	468,5	7,4	49,3	5,3	419,2	7,7	181,1	7,3	49,2
45 – 49	673,7	10,6	79,2	8,6	594,5	10,9	280,5	11,3	53,4
50 – 59	1 260,9	19,8	178,6	19,3	1 082,3	19,9	521,8	21,0	55,5
60 – 69	890,6	14,0	174,6	18,9	716,0	13,2	383,9	15,5	62,7
70 und mehr	1 162,8	18,3	265,2	28,6	897,6	16,5	506,8	20,4	66,4
Frauen									
Zusammen	6 905,4	100	1 117,9	100	5 787,5	100	2 571,1	100	53,4
18 – 20	196,0	2,8	19,2	1,7	176,8	3,1	67,9	2,6	44,5
21 – 24	363,1	5,3	40,8	3,6	322,3	5,6	100,5	3,9	38,9
25 – 29	458,0	6,6	50,5	4,5	407,6	7,0	132,2	5,1	39,9
30 – 34	435,8	6,3	45,3	4,0	390,5	6,7	139,6	5,4	42,4
35 – 39	414,8	6,0	45,6	4,1	369,1	6,4	150,3	5,8	47,2
40 – 44	471,2	6,8	54,6	4,9	416,5	7,2	187,3	7,3	51,3
45 – 49	661,1	9,6	87,0	7,8	574,1	9,9	277,3	10,8	55,1
50 – 59	1 277,3	18,5	207,3	18,5	1 070,0	18,5	508,5	19,8	56,0
60 – 69	957,2	13,9	202,7	18,1	754,5	13,0	385,8	15,0	61,5
70 und mehr	1 671,0	24,2	364,9	32,6	1 306,1	22,6	621,7	24,2	59,0

1 Anteil der Wähler mit Stimm- und der Wahlberechtigten mit Wahrscheinvermerk im Wählerverzeichnis an den Wahlberechtigten (nur Urnenwahlbezirke).

2.1 Wahlberechtigte, Wähler und Wahlbeteiligung nach Geschlecht und Alter in den Ländern

Alter von ... bis ... Jahren	Wahlberechtigte						Wähler ohne Wahrschein		Wahl- beteili- gung ¹
	insgesamt		davon						
			mit Wahrschein		ohne				
	1 000	%	1 000	%	1 000	%	1 000	%	
Hessen									
Insgesamt									
Insgesamt	4 423,0	100	427,2	100	3 995,8	100	1 470,4	100	42,9
18 – 20	133,7	3,0	6,9	1,6	126,8	3,2	40,8	2,8	35,7
21 – 24	247,0	5,6	18,5	4,3	228,5	5,7	60,6	4,1	32,0
25 – 29	318,9	7,2	23,8	5,6	295,1	7,4	80,7	5,5	32,8
30 – 34	309,7	7,0	21,3	5,0	288,4	7,2	79,0	5,4	32,4
35 – 39	292,0	6,6	21,4	5,0	270,6	6,8	83,8	5,7	36,0
40 – 44	320,5	7,2	21,6	5,1	298,9	7,5	91,5	6,2	35,3
45 – 49	454,6	10,3	31,2	7,3	423,4	10,6	154,4	10,5	40,8
50 – 59	810,4	18,3	74,5	17,4	735,9	18,4	280,4	19,1	43,8
60 – 69	632,2	14,3	78,2	18,3	553,9	13,9	248,5	16,9	51,7
70 und mehr	904,1	20,4	129,8	30,4	774,3	19,4	350,8	23,9	53,2
Männer									
Zusammen	2 156,9	100	200,0	100	1 957,0	100	744,5	100	43,8
18 – 20	68,9	3,2	3,3	1,7	65,6	3,4	21,8	2,9	36,5
21 – 24	124,7	5,8	8,2	4,1	116,6	6,0	31,4	4,2	31,8
25 – 29	162,7	7,5	11,3	5,7	151,4	7,7	42,7	5,7	33,2
30 – 34	155,7	7,2	10,1	5,1	145,6	7,4	40,9	5,5	32,8
35 – 39	148,2	6,9	11,1	5,5	137,2	7,0	43,4	5,8	36,8
40 – 44	161,8	7,5	10,4	5,2	151,4	7,7	46,5	6,2	35,2
45 – 49	231,2	10,7	15,3	7,7	215,9	11,0	78,9	10,6	40,8
50 – 59	405,2	18,8	34,9	17,4	370,3	18,9	143,2	19,2	43,9
60 – 69	305,6	14,2	37,0	18,5	268,5	13,7	123,7	16,6	52,6
70 und mehr	392,8	18,2	58,3	29,1	334,6	17,1	171,9	23,1	58,6
Frauen									
Zusammen	2 266,1	100	227,2	100	2 038,9	100	725,9	100	42,1
18 – 20	64,8	2,9	3,6	1,6	61,2	3,0	18,9	2,6	34,8
21 – 24	122,3	5,4	10,3	4,5	112,0	5,5	29,2	4,0	32,3
25 – 29	156,2	6,9	12,5	5,5	143,7	7,0	38,0	5,2	32,3
30 – 34	154,0	6,8	11,1	4,9	142,8	7,0	38,1	5,2	32,0
35 – 39	143,8	6,3	10,3	4,5	133,5	6,5	40,3	5,6	35,2
40 – 44	158,6	7,0	11,2	4,9	147,5	7,2	44,9	6,2	35,4
45 – 49	223,3	9,9	15,8	7,0	207,5	10,2	75,5	10,4	40,9
50 – 59	405,2	17,9	39,6	17,4	365,6	17,9	137,2	18,9	43,6
60 – 69	326,6	14,4	41,2	18,1	285,4	14,0	124,8	17,2	50,8
70 und mehr	511,3	22,6	71,5	31,5	439,7	21,6	178,9	24,6	49,0

1 Anteil der Wähler mit Stimm- und der Wahlberechtigten mit Wahrscheinvermerk im Wählerverzeichnis an den Wahlberechtigten (nur Urnenwahlbezirke).

2.1 Wahlberechtigte, Wähler und Wahlbeteiligung nach Geschlecht und Alter in den Ländern

Alter von ... bis ... Jahren	Wahlberechtigte						Wähler ohne Wahrschein		Wahl- beteili- gung ¹
	insgesamt		davon						
			mit Wahrschein		ohne				
	1 000	%	1 000	%	1 000	%	1 000	%	
Rheinland-Pfalz									
Insgesamt									
Insgesamt	3 093,9	100	764,0	100	2 329,9	100	1 061,8	100	59,0
18 – 20	94,9	3,1	16,2	2,1	78,7	3,4	29,1	2,7	47,7
21 – 24	173,2	5,6	31,2	4,1	141,9	6,1	42,7	4,0	42,7
25 – 29	212,7	6,9	35,1	4,6	177,6	7,6	57,1	5,4	43,3
30 – 34	198,2	6,4	33,3	4,4	164,8	7,1	58,1	5,5	46,2
35 – 39	190,7	6,2	31,3	4,1	159,4	6,8	66,9	6,3	51,5
40 – 44	219,4	7,1	39,2	5,1	180,2	7,7	81,0	7,6	54,8
45 – 49	318,3	10,3	65,7	8,6	252,7	10,8	122,4	11,5	59,1
50 – 59	619,7	20,0	154,1	20,2	465,5	20,0	228,3	21,5	61,7
60 – 69	441,1	14,3	140,3	18,4	300,7	12,9	164,6	15,5	69,1
70 und mehr	625,7	20,2	217,4	28,5	408,3	17,5	211,6	19,9	68,6
Männer									
Zusammen	1 500,3	100	350,2	100	1 150,1	100	535,7	100	59,0
18 – 20	49,1	3,3	7,7	2,2	41,5	3,6	15,7	2,9	47,6
21 – 24	88,2	5,9	15,0	4,3	73,1	6,4	22,3	4,2	42,3
25 – 29	108,7	7,2	16,5	4,7	92,2	8,0	29,9	5,6	42,7
30 – 34	99,9	6,7	15,8	4,5	84,0	7,3	29,5	5,5	45,4
35 – 39	94,4	6,3	14,5	4,2	79,8	6,9	32,9	6,1	50,2
40 – 44	108,9	7,3	18,7	5,3	90,1	7,8	40,1	7,5	54,0
45 – 49	160,8	10,7	30,4	8,7	130,4	11,3	64,0	11,9	58,7
50 – 59	310,2	20,7	70,9	20,3	239,3	20,8	118,9	22,2	61,2
60 – 69	217,3	14,5	66,7	19,0	150,6	13,1	84,8	15,8	69,7
70 und mehr	262,9	17,5	93,9	26,8	169,0	14,7	97,7	18,2	72,9
Frauen									
Zusammen	1 593,6	100	413,8	100	1 179,8	100	526,1	100	59,0
18 – 20	45,8	2,9	8,5	2,1	37,3	3,2	13,4	2,5	47,8
21 – 24	85,0	5,3	16,2	3,9	68,8	5,8	20,4	3,9	43,0
25 – 29	104,0	6,5	18,6	4,5	85,4	7,2	27,2	5,2	44,0
30 – 34	98,3	6,2	17,5	4,2	80,8	6,8	28,6	5,4	46,9
35 – 39	96,3	6,0	16,8	4,1	79,6	6,7	34,0	6,5	52,7
40 – 44	110,5	6,9	20,5	5,0	90,0	7,6	40,9	7,8	55,5
45 – 49	157,5	9,9	35,3	8,5	122,2	10,4	58,4	11,1	59,5
50 – 59	309,5	19,4	83,2	20,1	226,3	19,2	109,4	20,8	62,3
60 – 69	223,7	14,0	73,6	17,8	150,1	12,7	79,8	15,2	68,6
70 und mehr	362,8	22,8	123,5	29,8	239,3	20,3	114,0	21,7	65,5

1 Anteil der Wähler mit Stimm- und der Wahlberechtigten mit Wahrscheinvermerk im Wählerverzeichnis an den Wahlberechtigten (nur Urnenwahlbezirke).

2.1 Wahlberechtigte, Wähler und Wahlbeteiligung nach Geschlecht und Alter in den Ländern

Alter von ... bis ... Jahren	Wahlberechtigte						Wähler ohne Wahrschein		Wahl- beteili- gung ¹
	insgesamt		davon						
			mit		ohne				
	Wahrschein								
1 000	%	1 000	%	1 000	%	1 000	%		
Baden-Württemberg									
Insgesamt									
Insgesamt	7 713,1	100	1 071,8	100	6 641,3	100	3 066,0	100	53,6
18 – 20	239,2	3,1	22,2	2,1	217,0	3,3	85,1	2,8	44,8
21 – 24	420,0	5,4	44,3	4,1	375,7	5,7	123,5	4,0	40,0
25 – 29	538,4	7,0	56,1	5,2	482,3	7,3	154,3	5,0	39,1
30 – 34	526,7	6,8	55,6	5,2	471,1	7,1	164,1	5,4	41,7
35 – 39	492,0	6,4	49,0	4,6	443,0	6,7	181,2	5,9	46,8
40 – 44	556,0	7,2	57,3	5,3	498,6	7,5	233,7	7,6	52,4
45 – 49	775,6	10,1	90,4	8,4	685,2	10,3	338,5	11,0	55,3
50 – 59	1 472,9	19,1	205,4	19,2	1 267,6	19,1	629,1	20,5	56,7
60 – 69	1 022,1	13,3	186,4	17,4	835,7	12,6	458,4	15,0	63,1
70 und mehr	1 670,2	21,7	305,0	28,5	1 365,2	20,6	698,2	22,8	60,1
Männer									
Zusammen	3 731,0	100	498,4	100	3 232,6	100	1 524,7	100	54,2
18 – 20	126,6	3,4	12,3	2,5	114,3	3,5	45,6	3,0	45,7
21 – 24	216,9	5,8	20,6	4,1	196,3	6,1	66,0	4,3	39,9
25 – 29	276,2	7,4	27,2	5,4	249,1	7,7	79,5	5,2	38,6
30 – 34	267,7	7,2	26,6	5,3	241,0	7,5	81,9	5,4	40,5
35 – 39	246,1	6,6	23,9	4,8	222,2	6,9	91,0	6,0	46,7
40 – 44	277,6	7,4	27,8	5,6	249,9	7,7	113,8	7,5	51,0
45 – 49	390,5	10,5	42,0	8,4	348,5	10,8	171,6	11,3	54,7
50 – 59	738,4	19,8	96,3	19,3	642,2	19,9	319,5	21,0	56,3
60 – 69	492,8	13,2	88,4	17,7	404,4	12,5	225,0	14,8	63,6
70 und mehr	698,0	18,7	133,4	26,8	564,6	17,5	330,8	21,7	66,5
Frauen									
Zusammen	3 982,1	100	573,4	100	3 408,8	100	1 541,4	100	53,1
18 – 20	112,6	2,8	9,9	1,7	102,6	3,0	39,4	2,6	43,8
21 – 24	203,1	5,1	23,7	4,1	179,4	5,3	57,5	3,7	40,0
25 – 29	262,2	6,6	28,9	5,0	233,3	6,8	74,8	4,9	39,6
30 – 34	259,0	6,5	29,0	5,1	230,0	6,7	82,2	5,3	42,9
35 – 39	245,9	6,2	25,1	4,4	220,8	6,5	90,2	5,9	46,9
40 – 44	278,3	7,0	29,6	5,2	248,8	7,3	120,0	7,8	53,7
45 – 49	385,1	9,7	48,4	8,4	336,7	9,9	166,9	10,8	55,9
50 – 59	734,5	18,4	109,1	19,0	625,4	18,3	309,6	20,1	57,0
60 – 69	529,3	13,3	98,0	17,1	431,3	12,7	233,5	15,1	62,6
70 und mehr	972,2	24,4	171,6	29,9	800,5	23,5	367,4	23,8	55,4

1 Anteil der Wähler mit Stimm- und der Wahlberechtigten mit Wahrscheinvermerk im Wählerverzeichnis an den Wahlberechtigten (nur Urnenwahlbezirke).

2.1 Wahlberechtigte, Wähler und Wahlbeteiligung nach Geschlecht und Alter in den Ländern

Alter von ... bis ... Jahren	Wahlberechtigte						Wähler ohne Wahrschein		Wahl- beteili- gung ¹
	insgesamt		davon						
			mit		ohne				
	Wahrschein						1 000	%	
1 000	%	1 000	%	1 000	%	1 000	%		
Bayern									
Insgesamt									
Insgesamt	9 503,7	100	1 540,5	100	7 963,1	100	2 440,4	100	41,9
18 – 20	290,5	3,1	34,0	2,2	256,5	3,2	60,4	2,5	32,5
21 – 24	523,6	5,5	63,5	4,1	460,1	5,8	86,7	3,6	28,7
25 – 29	676,1	7,1	85,6	5,6	590,5	7,4	115,6	4,7	29,8
30 – 34	682,5	7,2	88,2	5,7	594,3	7,5	130,7	5,4	32,1
35 – 39	641,1	6,7	83,3	5,4	557,9	7,0	139,4	5,7	34,7
40 – 44	708,4	7,5	91,3	5,9	617,1	7,7	172,0	7,0	37,2
45 – 49	969,4	10,2	135,7	8,8	833,7	10,5	260,6	10,7	40,9
50 – 59	1 780,5	18,7	289,1	18,8	1 491,4	18,7	505,1	20,7	44,6
60 – 69	1 296,5	13,6	265,6	17,2	1 030,9	12,9	413,2	16,9	52,4
70 und mehr	1 935,1	20,4	404,4	26,2	1 530,8	19,2	556,8	22,8	49,7
Männer									
Zusammen	4 600,7	100	723,5	100	3 877,2	100	1 248,7	100	42,9
18 – 20	149,8	3,3	17,3	2,4	132,5	3,4	32,3	2,6	33,1
21 – 24	269,9	5,9	30,9	4,3	239,0	6,2	47,6	3,8	29,1
25 – 29	341,3	7,4	40,9	5,7	300,4	7,7	61,3	4,9	29,9
30 – 34	344,9	7,5	42,9	5,9	302,0	7,8	68,0	5,4	32,2
35 – 39	320,7	7,0	40,4	5,6	280,3	7,2	73,2	5,9	35,4
40 – 44	357,9	7,8	45,1	6,2	312,7	8,1	88,9	7,1	37,5
45 – 49	492,4	10,7	65,2	9,0	427,2	11,0	135,8	10,9	40,8
50 – 59	889,0	19,3	135,4	18,7	753,6	19,4	261,3	20,9	44,6
60 – 69	627,1	13,6	124,4	17,2	502,7	13,0	209,7	16,8	53,3
70 und mehr	807,7	17,6	180,9	25,0	626,8	16,2	270,6	21,7	55,9
Frauen									
Zusammen	4 903,0	100	817,0	100	4 086,0	100	1 191,7	100	41,0
18 – 20	140,7	2,9	16,7	2,0	124,0	3,0	28,0	2,4	31,8
21 – 24	253,7	5,2	32,6	4,0	221,1	5,4	39,1	3,3	28,3
25 – 29	334,8	6,8	44,7	5,5	290,1	7,1	54,4	4,6	29,6
30 – 34	337,5	6,9	45,2	5,5	292,3	7,2	62,7	5,3	32,0
35 – 39	320,4	6,5	42,8	5,2	277,6	6,8	66,2	5,6	34,0
40 – 44	350,5	7,1	46,2	5,7	304,3	7,4	83,1	7,0	36,9
45 – 49	477,0	9,7	70,5	8,6	406,5	9,9	124,8	10,5	40,9
50 – 59	891,5	18,2	153,7	18,8	737,8	18,1	243,8	20,5	44,6
60 – 69	669,3	13,7	141,1	17,3	528,2	12,9	203,6	17,1	51,5
70 und mehr	1 127,5	23,0	223,4	27,3	904,0	22,1	286,2	24,0	45,2

1 Anteil der Wähler mit Stimm- und der Wahlberechtigten mit Wahrscheinvermerk im Wählerverzeichnis an den Wahlberechtigten (nur Urnenwahlbezirke).

2.1 Wahlberechtigte, Wähler und Wahlbeteiligung nach Geschlecht und Alter in den Ländern

Alter von ... bis ... Jahren	Wahlberechtigte						Wähler ohne Wahlschein		Wahl- beteili- gung ¹
	insgesamt		davon						
			mit Wahlschein		ohne				
	1 000	%	1 000	%	1 000	%	1 000	%	
Saarland									
Insgesamt									
Insgesamt	793,2	100	106,9	100	686,3	100	329,3	100	55,0
18 – 20	22,4	2,8	1,7	1,6	20,7	3,0	8,1	2,5	43,8
21 – 24	42,6	5,4	3,2	3,0	39,4	5,7	13,4	4,1	39,0
25 – 29	52,7	6,6	5,1	4,7	47,7	6,9	17,0	5,2	41,8
30 – 34	52,4	6,6	4,1	3,8	48,3	7,0	18,4	5,6	43,0
35 – 39	44,6	5,6	3,5	3,3	41,0	6,0	16,5	5,0	45,1
40 – 44	48,9	6,2	4,0	3,8	44,9	6,5	20,0	6,1	49,0
45 – 49	75,5	9,5	6,9	6,4	68,6	10,0	33,1	10,1	53,0
50 – 59	159,4	20,1	21,1	19,7	138,3	20,2	71,7	21,8	58,2
60 – 69	115,8	14,6	20,1	18,8	95,6	13,9	54,2	16,5	64,2
70 und mehr	178,9	22,6	37,2	34,8	141,7	20,6	76,8	23,3	63,8
Männer									
Zusammen	380,7	100	47,1	100	333,7	100	162,1	100	54,9
18 – 20	11,3	3,0	0,8	1,6	10,6	3,2	4,4	2,7	45,3
21 – 24	22,0	5,8	1,4	2,9	20,7	6,2	6,8	4,2	36,9
25 – 29	27,1	7,1	2,4	5,0	24,7	7,4	8,7	5,4	41,0
30 – 34	27,1	7,1	2,0	4,3	25,0	7,5	9,5	5,9	42,6
35 – 39	22,5	5,9	1,8	3,9	20,6	6,2	8,3	5,1	44,9
40 – 44	24,1	6,3	1,8	3,9	22,3	6,7	9,6	5,9	47,5
45 – 49	38,1	10,0	3,3	6,9	34,8	10,4	16,5	10,2	52,0
50 – 59	79,5	20,9	9,6	20,5	69,9	20,9	36,0	22,2	57,5
60 – 69	56,3	14,8	9,0	19,2	47,2	14,2	27,4	16,9	64,7
70 und mehr	72,7	19,1	14,9	31,7	57,8	17,3	34,9	21,5	68,4
Frauen									
Zusammen	412,5	100	59,9	100	352,6	100	167,2	100	55,1
18 – 20	11,0	2,7	0,9	1,5	10,1	2,9	3,8	2,3	42,3
21 – 24	20,5	5,0	1,8	3,0	18,7	5,3	6,6	4,0	41,2
25 – 29	25,7	6,2	2,7	4,5	23,0	6,5	8,2	4,9	42,5
30 – 34	25,3	6,1	2,1	3,5	23,2	6,6	8,9	5,3	43,4
35 – 39	22,1	5,4	1,7	2,8	20,4	5,8	8,3	4,9	45,2
40 – 44	24,8	6,0	2,2	3,7	22,6	6,4	10,3	6,2	50,5
45 – 49	37,4	9,1	3,6	6,0	33,8	9,6	16,6	9,9	54,0
50 – 59	80,0	19,4	11,5	19,2	68,5	19,4	35,7	21,3	59,0
60 – 69	59,5	14,4	11,1	18,5	48,4	13,7	26,9	16,1	63,8
70 und mehr	106,2	25,7	22,3	37,3	83,9	23,8	42,0	25,1	60,5

1 Anteil der Wähler mit Stimm- und der Wahlberechtigten mit Wahlscheinvermerk im Wählerverzeichnis an den Wahlberechtigten (nur Urnenwahlbezirke).

2.1 Wahlberechtigte, Wähler und Wahlbeteiligung nach Geschlecht und Alter in den Ländern

Alter von ... bis ... Jahren	Wahlberechtigte						Wähler ohne Wahrschein		Wahl- beteili- gung ¹
	insgesamt		davon						
			mit Wahrschein		ohne				
	1 000	%	1 000	%	1 000	%	1 000	%	
Berlin									
Insgesamt									
Insgesamt	2 519,8	100	372,0	100	2 147,8	100	837,7	100	48,0
18 – 20	53,1	2,1	4,0	1,1	49,1	2,3	16,5	2,0	38,7
21 – 24	126,6	5,0	11,6	3,1	115,0	5,4	38,8	4,6	39,8
25 – 29	227,5	9,0	24,7	6,6	202,7	9,4	73,1	8,7	43,0
30 – 34	224,0	8,9	25,6	6,9	198,4	9,2	75,3	9,0	45,0
35 – 39	188,2	7,5	21,0	5,6	167,3	7,8	66,6	8,0	46,5
40 – 44	174,5	6,9	21,5	5,8	153,0	7,1	62,3	7,4	48,0
45 – 49	224,2	8,9	29,0	7,8	195,2	9,1	81,5	9,7	49,3
50 – 59	441,6	17,5	68,2	18,3	373,4	17,4	149,0	17,8	49,2
60 – 69	336,3	13,3	64,6	17,4	271,8	12,7	114,4	13,7	53,2
70 und mehr	523,6	20,8	101,8	27,4	421,8	19,6	160,1	19,1	50,0
Männer									
Zusammen	1 206,5	100	168,2	100	1 038,3	100	414,5	100	48,3
18 – 20	26,2	2,2	1,9	1,2	24,3	2,3	7,9	1,9	37,4
21 – 24	61,6	5,1	4,4	2,6	57,3	5,5	18,9	4,6	37,7
25 – 29	111,6	9,2	10,3	6,1	101,3	9,8	36,8	8,9	42,2
30 – 34	113,3	9,4	11,4	6,8	101,9	9,8	37,5	9,1	43,2
35 – 39	95,5	7,9	10,1	6,0	85,4	8,2	34,5	8,3	46,7
40 – 44	91,2	7,6	11,2	6,7	80,0	7,7	32,5	7,9	48,0
45 – 49	113,6	9,4	14,3	8,5	99,4	9,6	41,2	9,9	48,8
50 – 59	220,4	18,3	31,6	18,8	188,8	18,2	75,7	18,3	48,7
60 – 69	160,3	13,3	30,1	17,9	130,3	12,5	56,2	13,6	53,8
70 und mehr	212,8	17,6	42,9	25,5	169,8	16,4	73,2	17,7	54,6
Frauen									
Zusammen	1 313,2	100	203,8	100	1 109,4	100	423,2	100	47,7
18 – 20	26,9	2,0	2,1	1,0	24,8	2,2	8,6	2,0	39,9
21 – 24	65,0	4,9	7,2	3,5	57,8	5,2	19,9	4,7	41,8
25 – 29	115,9	8,8	14,5	7,1	101,5	9,1	36,3	8,6	43,8
30 – 34	110,8	8,4	14,2	7,0	96,6	8,7	37,8	8,9	47,0
35 – 39	92,7	7,1	10,9	5,3	81,9	7,4	32,1	7,6	46,4
40 – 44	83,3	6,3	10,3	5,1	73,0	6,6	29,7	7,0	48,0
45 – 49	110,6	8,4	14,7	7,2	95,8	8,6	40,2	9,5	49,7
50 – 59	221,2	16,8	36,5	17,9	184,6	16,6	73,3	17,3	49,7
60 – 69	176,0	13,4	34,5	16,9	141,5	12,8	58,2	13,8	52,7
70 und mehr	310,8	23,7	58,8	28,9	252,0	22,7	86,9	20,5	46,9

1 Anteil der Wähler mit Stimm- und der Wahlberechtigten mit Wahrscheinvermerk im Wählerverzeichnis an den Wahlberechtigten (nur Urnenwahlbezirke).

2.1 Wahlberechtigte, Wähler und Wahlbeteiligung nach Geschlecht und Alter in den Ländern

Alter von ... bis ... Jahren	Wahlberechtigte						Wähler ohne Wahlschein		Wahl- beteili- gung ¹
	insgesamt		davon						
			mit Wahlschein		ohne				
	1 000	%	1 000	%	1 000	%	1 000	%	
Brandenburg									
Insgesamt									
Insgesamt	2 060,2	100	191,8	100	1 868,3	100	787,9	100	47,6
18 – 20	38,4	1,9	2,4	1,2	36,0	1,9	12,4	1,6	38,5
21 – 24	68,0	3,3	3,9	2,0	64,1	3,4	16,9	2,1	30,5
25 – 29	132,5	6,4	8,2	4,3	124,3	6,7	34,6	4,4	32,3
30 – 34	137,8	6,7	7,6	4,0	130,2	7,0	40,3	5,1	34,8
35 – 39	131,1	6,4	8,6	4,5	122,5	6,6	45,8	5,8	41,5
40 – 44	146,6	7,1	10,1	5,2	136,5	7,3	57,7	7,3	46,3
45 – 49	204,6	9,9	15,0	7,8	189,7	10,2	83,7	10,6	48,2
50 – 59	452,8	22,0	42,7	22,3	410,1	21,9	182,2	23,1	49,7
60 – 69	306,6	14,9	37,8	19,7	268,8	14,4	135,1	17,1	56,4
70 und mehr	441,8	21,4	55,6	29,0	386,2	20,7	179,2	22,7	53,1
Männer									
Zusammen	1 009,6	100	89,8	100	919,8	100	387,1	100	47,2
18 – 20	20,3	2,0	1,2	1,3	19,1	2,1	6,6	1,7	38,5
21 – 24	35,7	3,5	1,7	1,9	33,9	3,7	9,5	2,5	31,6
25 – 29	69,7	6,9	4,1	4,5	65,7	7,1	18,0	4,7	31,7
30 – 34	72,0	7,1	3,5	3,9	68,5	7,4	20,0	5,2	32,7
35 – 39	66,4	6,6	4,0	4,4	62,5	6,8	22,9	5,9	40,5
40 – 44	74,7	7,4	4,7	5,2	70,0	7,6	28,3	7,3	44,1
45 – 49	101,8	10,1	6,9	7,7	94,9	10,3	41,4	10,7	47,4
50 – 59	230,5	22,8	20,2	22,5	210,3	22,9	91,0	23,5	48,2
60 – 69	150,4	14,9	17,8	19,8	132,6	14,4	67,4	17,4	56,7
70 und mehr	188,0	18,6	25,9	28,8	162,2	17,6	81,8	21,1	57,3
Frauen									
Zusammen	1 050,6	100	102,0	100	948,6	100	400,8	100	47,9
18 – 20	18,1	1,7	1,2	1,2	16,9	1,8	5,7	1,4	38,3
21 – 24	32,3	3,1	2,1	2,1	30,2	3,2	7,3	1,8	29,4
25 – 29	62,7	6,0	4,1	4,1	58,6	6,2	16,5	4,1	33,0
30 – 34	65,8	6,3	4,1	4,0	61,7	6,5	20,3	5,1	37,1
35 – 39	64,6	6,2	4,6	4,5	60,0	6,3	22,9	5,7	42,5
40 – 44	71,9	6,8	5,4	5,3	66,5	7,0	29,4	7,3	48,4
45 – 49	102,8	9,8	8,1	7,9	94,7	10,0	42,3	10,6	49,0
50 – 59	222,3	21,2	22,5	22,1	199,8	21,1	91,2	22,8	51,2
60 – 69	156,2	14,9	20,1	19,7	136,2	14,4	67,6	16,9	56,1
70 und mehr	253,8	24,2	29,7	29,2	224,0	23,6	97,4	24,3	50,1

1 Anteil der Wähler mit Stimm- und der Wahlberechtigten mit Wahlscheinvermerk im Wählerverzeichnis an den Wahlberechtigten (nur Urnenwahlbezirke).

2.1 Wahlberechtigte, Wähler und Wahlbeteiligung nach Geschlecht und Alter in den Ländern

Alter von ... bis ... Jahren	Wahlberechtigte						Wähler ohne Wahrschein		Wahl- beteili- gung ¹
	insgesamt		davon						
			mit Wahrschein		ohne				
	1 000	%	1 000	%	1 000	%	1 000	%	
Mecklenburg-Vorpommern									
Insgesamt									
Insgesamt	1 344,8	100	134,4	100	1 210,4	100	506,0	100	47,6
18 – 20	20,9	1,6	1,4	1,0	19,5	1,6	6,6	1,3	38,1
21 – 24	48,4	3,6	3,4	2,6	44,9	3,7	11,0	2,2	29,9
25 – 29	92,7	6,9	6,7	5,0	86,0	7,1	23,9	4,7	33,1
30 – 34	93,8	7,0	6,5	4,8	87,3	7,2	26,3	5,2	34,9
35 – 39	85,3	6,3	5,3	4,0	80,0	6,6	29,3	5,8	40,6
40 – 44	80,3	6,0	5,4	4,0	74,9	6,2	31,0	6,1	45,4
45 – 49	119,4	8,9	9,6	7,2	109,8	9,1	49,2	9,7	49,3
50 – 59	274,2	20,4	27,3	20,3	246,9	20,4	109,3	21,6	49,8
60 – 69	206,2	15,3	26,5	19,7	179,7	14,8	89,6	17,7	56,3
70 und mehr	323,7	24,1	42,2	31,4	281,5	23,3	129,7	25,6	53,1
Männer									
Zusammen	645,0	100	60,4	100	584,6	100	243,3	100	47,1
18 – 20	10,6	1,6	0,6	0,9	10,1	1,7	3,5	1,4	37,9
21 – 24	24,4	3,8	1,5	2,5	22,9	3,9	6,3	2,6	31,9
25 – 29	49,6	7,7	3,3	5,5	46,2	7,9	12,9	5,3	32,8
30 – 34	48,6	7,5	3,4	5,6	45,2	7,7	12,7	5,2	33,2
35 – 39	44,2	6,9	2,6	4,3	41,6	7,1	14,4	5,9	38,4
40 – 44	42,2	6,5	2,8	4,7	39,4	6,7	16,1	6,6	44,8
45 – 49	59,9	9,3	4,6	7,6	55,3	9,5	23,9	9,8	47,6
50 – 59	137,2	21,3	12,2	20,2	125,0	21,4	54,3	22,3	48,5
60 – 69	100,4	15,6	12,4	20,4	88,1	15,1	43,1	17,7	55,3
70 und mehr	127,8	19,8	17,1	28,2	110,8	18,9	56,1	23,0	57,2
Frauen									
Zusammen	699,8	100	74,0	100	625,8	100	262,6	100	48,1
18 – 20	10,2	1,5	0,8	1,1	9,4	1,5	3,1	1,2	38,3
21 – 24	24,0	3,4	2,0	2,6	22,0	3,5	4,7	1,8	27,9
25 – 29	43,1	6,2	3,4	4,6	39,7	6,3	11,0	4,2	33,4
30 – 34	45,3	6,5	3,1	4,2	42,2	6,7	13,6	5,2	36,8
35 – 39	41,1	5,9	2,7	3,7	38,4	6,1	14,9	5,7	42,9
40 – 44	38,1	5,4	2,6	3,5	35,5	5,7	14,9	5,7	46,1
45 – 49	59,5	8,5	5,0	6,8	54,5	8,7	25,3	9,6	50,9
50 – 59	137,0	19,6	15,1	20,4	121,8	19,5	55,0	20,9	51,2
60 – 69	105,8	15,1	14,2	19,1	91,6	14,6	46,5	17,7	57,3
70 und mehr	195,9	28,0	25,2	34,0	170,7	27,3	73,6	28,0	50,4

1 Anteil der Wähler mit Stimm- und der Wahlberechtigten mit Wahrscheinvermerk im Wählerverzeichnis an den Wahlberechtigten (nur Urnenwahlbezirke).

2.1 Wahlberechtigte, Wähler und Wahlbeteiligung nach Geschlecht und Alter in den Ländern

Alter von ... bis ... Jahren	Wahlberechtigte						Wähler ohne Wahlschein		Wahl- beteili- gung ¹
	insgesamt		davon						
			mit Wahlschein		ohne				
	1 000	%	1 000	%	1 000	%	1 000	%	
Sachsen									
Insgesamt									
Insgesamt	3 393,0	100	312,7	100	3 080,3	100	1 382,6	100	50,0
18 – 20	57,5	1,7	3,3	1,0	54,3	1,8	22,0	1,6	44,0
21 – 24	138,1	4,1	10,5	3,4	127,6	4,1	44,7	3,2	40,0
25 – 29	259,2	7,6	19,6	6,3	239,6	7,8	88,1	6,4	41,6
30 – 34	242,3	7,1	16,3	5,2	226,1	7,3	85,9	6,2	42,2
35 – 39	226,2	6,7	15,2	4,9	211,1	6,9	90,3	6,5	46,6
40 – 44	225,8	6,7	14,9	4,8	210,9	6,8	94,2	6,8	48,3
45 – 49	287,8	8,5	20,1	6,4	267,7	8,7	126,9	9,2	51,1
50 – 59	631,0	18,6	54,9	17,6	576,1	18,7	270,4	19,6	51,6
60 – 69	507,8	15,0	56,4	18,0	451,3	14,7	230,0	16,6	56,4
70 und mehr	817,2	24,1	101,6	32,5	715,6	23,2	330,1	23,9	52,8
Männer									
Zusammen	1 651,5	100	142,8	100	1 508,6	100	685,5	100	50,2
18 – 20	29,2	1,8	1,5	1,0	27,7	1,8	11,9	1,7	45,9
21 – 24	71,4	4,3	4,7	3,3	66,7	4,4	24,0	3,5	40,1
25 – 29	137,5	8,3	9,6	6,7	127,9	8,5	47,7	7,0	41,7
30 – 34	129,6	7,8	8,0	5,6	121,6	8,1	45,2	6,6	41,1
35 – 39	122,4	7,4	8,4	5,9	114,0	7,6	47,4	6,9	45,6
40 – 44	120,7	7,3	8,1	5,6	112,7	7,5	48,8	7,1	47,1
45 – 49	150,0	9,1	9,7	6,8	140,3	9,3	65,5	9,6	50,1
50 – 59	318,2	19,3	25,5	17,9	292,6	19,4	135,1	19,7	50,5
60 – 69	243,8	14,8	25,9	18,1	217,9	14,4	111,2	16,2	56,2
70 und mehr	328,8	19,9	41,6	29,1	287,2	19,0	148,5	21,7	57,8
Frauen									
Zusammen	1 741,5	100	169,9	100	1 571,6	100	697,2	100	49,8
18 – 20	28,3	1,6	1,8	1,0	26,5	1,7	10,1	1,5	41,9
21 – 24	66,8	3,8	5,8	3,4	60,9	3,9	20,7	3,0	39,8
25 – 29	121,7	7,0	10,0	5,9	111,7	7,1	40,4	5,8	41,4
30 – 34	112,7	6,5	8,2	4,9	104,4	6,6	40,7	5,8	43,4
35 – 39	103,9	6,0	6,8	4,0	97,1	6,2	42,9	6,1	47,8
40 – 44	105,1	6,0	6,8	4,0	98,3	6,3	45,5	6,5	49,7
45 – 49	137,8	7,9	10,4	6,1	127,4	8,1	61,3	8,8	52,1
50 – 59	312,9	18,0	29,4	17,3	283,5	18,0	135,3	19,4	52,6
60 – 69	264,0	15,2	30,6	18,0	233,4	14,9	118,7	17,0	56,6
70 und mehr	488,4	28,0	60,0	35,3	428,4	27,3	181,6	26,0	49,5

1 Anteil der Wähler mit Stimm- und der Wahlberechtigten mit Wahlscheinvermerk im Wählerverzeichnis an den Wahlberechtigten (nur Urnenwahlbezirke).

2.1 Wahlberechtigte, Wähler und Wahlbeteiligung nach Geschlecht und Alter in den Ländern

Alter von ... bis ... Jahren	Wahlberechtigte						Wähler ohne Wahlschein		Wahl- beteili- gung ¹
	insgesamt		davon						
			mit Wahlschein		ohne				
	1 000	%	1 000	%	1 000	%	1 000	%	
Sachsen-Anhalt									
Insgesamt									
Insgesamt	1 916,9	100	147,9	100	1 769,0	100	689,4	100	43,7
18 – 20	33,3	1,7	2,0	1,4	31,3	1,8	8,4	1,2	31,3
21 – 24	76,5	4,0	5,1	3,4	71,4	4,0	18,8	2,7	31,2
25 – 29	129,7	6,8	7,7	5,2	122,0	6,9	32,8	4,8	31,2
30 – 34	120,5	6,3	5,8	3,9	114,7	6,5	35,9	5,2	34,6
35 – 39	107,9	5,6	5,2	3,5	102,8	5,8	35,7	5,2	37,8
40 – 44	123,6	6,4	6,6	4,5	117,0	6,6	45,6	6,6	42,2
45 – 49	169,5	8,8	10,4	7,0	159,1	9,0	63,6	9,2	43,7
50 – 59	376,9	19,7	29,2	19,7	347,7	19,7	143,0	20,7	45,7
60 – 69	296,2	15,5	28,1	19,0	268,1	15,2	123,4	17,9	51,2
70 und mehr	482,8	25,2	47,9	32,4	434,9	24,6	182,2	26,4	47,7
Männer									
Zusammen	925,3	100	65,5	100	859,8	100	332,6	100	43,0
18 – 20	16,8	1,8	0,8	1,2	16,0	1,9	4,4	1,3	30,6
21 – 24	40,6	4,4	2,3	3,6	38,3	4,5	10,1	3,0	30,5
25 – 29	70,7	7,6	3,7	5,7	67,0	7,8	17,9	5,4	30,6
30 – 34	64,2	6,9	3,0	4,6	61,2	7,1	18,4	5,5	33,4
35 – 39	57,5	6,2	2,6	4,0	54,9	6,4	18,0	5,4	35,8
40 – 44	64,7	7,0	3,1	4,8	61,6	7,2	22,5	6,8	39,7
45 – 49	87,1	9,4	4,9	7,4	82,2	9,6	31,5	9,5	41,8
50 – 59	187,9	20,3	13,3	20,3	174,6	20,3	70,2	21,1	44,4
60 – 69	142,4	15,4	12,4	18,9	130,1	15,1	59,1	17,8	50,2
70 und mehr	193,4	20,9	19,4	29,6	174,0	20,2	80,5	24,2	51,6
Frauen									
Zusammen	991,6	100	82,4	100	909,2	100	356,8	100	44,3
18 – 20	16,5	1,7	1,3	1,5	15,2	1,7	4,0	1,1	32,1
21 – 24	35,8	3,6	2,7	3,3	33,1	3,6	8,8	2,5	32,0
25 – 29	59,0	5,9	4,0	4,8	55,0	6,0	14,9	4,2	32,1
30 – 34	56,2	5,7	2,8	3,3	53,5	5,9	17,5	4,9	35,9
35 – 39	50,4	5,1	2,6	3,1	47,9	5,3	17,7	5,0	40,1
40 – 44	58,9	5,9	3,4	4,2	55,4	6,1	23,1	6,5	45,0
45 – 49	82,4	8,3	5,5	6,7	76,9	8,5	32,1	9,0	45,6
50 – 59	189,0	19,1	15,9	19,3	173,1	19,0	72,7	20,4	46,9
60 – 69	153,8	15,5	15,7	19,1	138,1	15,2	64,4	18,0	52,1
70 und mehr	289,4	29,2	28,5	34,6	260,9	28,7	101,7	28,5	45,0

1 Anteil der Wähler mit Stimm- und der Wahlberechtigten mit Wahlscheinvermerk im Wählerverzeichnis an den Wahlberechtigten (nur Urnenwahlbezirke).

2.1 Wahlberechtigte, Wähler und Wahlbeteiligung nach Geschlecht und Alter in den Ländern

Alter von ... bis ... Jahren	Wahlberechtigte						Wähler ohne Wahrschein		Wahl- beteili- gung ¹
	insgesamt		davon						
			mit		ohne				
	Wahrschein						1 000	%	
	1 000	%	1 000	%	1 000	%	1 000	%	
Thüringen									
Insgesamt									
Insgesamt	1 821,9	100	175,5	100	1 646,4	100	778,5	100	52,4
18 – 20	31,4	1,7	2,1	1,2	29,4	1,8	11,7	1,5	43,9
21 – 24	69,2	3,8	4,9	2,8	64,3	3,9	21,4	2,7	38,0
25 – 29	131,5	7,2	9,1	5,2	122,4	7,4	42,9	5,5	39,5
30 – 34	128,7	7,1	8,2	4,7	120,5	7,3	45,5	5,8	41,8
35 – 39	114,7	6,3	7,1	4,1	107,5	6,5	46,8	6,0	47,0
40 – 44	129,2	7,1	8,2	4,7	121,0	7,3	57,6	7,4	50,9
45 – 49	162,0	8,9	11,9	6,8	150,1	9,1	74,1	9,5	53,1
50 – 59	357,7	19,6	32,9	18,7	324,8	19,7	162,3	20,8	54,6
60 – 69	285,2	15,7	34,9	19,9	250,3	15,2	138,4	17,8	60,8
70 und mehr	412,2	22,6	56,1	32,0	356,1	21,6	177,8	22,8	56,8
Männer									
Zusammen	888,8	100	79,3	100	809,4	100	384,4	100	52,2
18 – 20	16,1	1,8	1,1	1,4	15,0	1,9	6,3	1,6	45,8
21 – 24	35,5	4,0	2,2	2,8	33,3	4,1	10,7	2,8	36,2
25 – 29	69,1	7,8	4,4	5,5	64,7	8,0	22,7	5,9	39,2
30 – 34	68,9	7,8	4,1	5,2	64,8	8,0	23,6	6,1	40,2
35 – 39	60,5	6,8	3,8	4,8	56,7	7,0	24,0	6,2	46,0
40 – 44	68,4	7,7	4,0	5,1	64,3	7,9	29,8	7,7	49,4
45 – 49	82,4	9,3	5,4	6,9	76,9	9,5	37,3	9,7	51,9
50 – 59	179,3	20,2	14,8	18,7	164,5	20,3	82,1	21,4	54,1
60 – 69	139,5	15,7	15,8	20,0	123,6	15,3	68,0	17,7	60,1
70 und mehr	169,1	19,0	23,6	29,7	145,5	18,0	80,0	20,8	61,2
Frauen									
Zusammen	933,2	100	96,1	100	837,0	100	394,1	100	52,5
18 – 20	15,3	1,6	1,0	1,0	14,3	1,7	5,4	1,4	41,9
21 – 24	33,7	3,6	2,7	2,8	31,0	3,7	10,7	2,7	39,9
25 – 29	62,4	6,7	4,7	4,9	57,7	6,9	20,2	5,1	39,9
30 – 34	59,8	6,4	4,1	4,2	55,7	6,7	21,9	5,6	43,5
35 – 39	54,2	5,8	3,3	3,5	50,8	6,1	22,8	5,8	48,2
40 – 44	60,8	6,5	4,2	4,3	56,7	6,8	27,8	7,1	52,6
45 – 49	79,6	8,5	6,5	6,7	73,2	8,7	36,8	9,3	54,3
50 – 59	178,4	19,1	18,1	18,8	160,3	19,2	80,2	20,4	55,1
60 – 69	145,8	15,6	19,1	19,8	126,7	15,1	70,4	17,9	61,4
70 und mehr	243,1	26,1	32,5	33,8	210,6	25,2	97,9	24,8	53,7

1 Anteil der Wähler mit Stimm- und der Wahlberechtigten mit Wahrscheinvermerk im Wählerverzeichnis an den Wahlberechtigten (nur Urnenwahlbezirke).

2.1 Wahlberechtigte, Wähler und Wahlbeteiligung nach Geschlecht und Alter in den Ländern

Alter von ... bis ... Jahren	Wahlberechtigte						Wähler ohne Wahlschein		Wahl- beteili- gung ¹
	insgesamt		davon						
			mit		ohne				
	Wahlschein								
1 000	%	1 000	%	1 000	%	1 000	%		
Nachrichtlich: Früheres Bundesgebiet und Berlin-West									
Insgesamt									
Insgesamt	50 413,0	100	7 152,2	100	43 260,8	100	17 763,7	100	49,4
18 – 20	1 536,2	3,0	135,5	1,9	1 400,7	3,2	473,6	2,7	39,7
21 – 24	2 778,2	5,5	278,1	3,9	2 500,1	5,8	703,8	4,0	35,3
25 – 29	3 578,3	7,1	362,1	5,1	3 216,3	7,4	926,8	5,2	36,0
30 – 34	3 463,3	6,9	348,2	4,9	3 115,2	7,2	981,6	5,5	38,4
35 – 39	3 245,3	6,4	327,0	4,6	2 918,2	6,7	1 035,7	5,8	42,0
40 – 44	3 641,9	7,2	378,3	5,3	3 263,5	7,5	1 278,9	7,2	45,5
45 – 49	5 104,9	10,1	587,6	8,2	4 517,2	10,4	1 928,0	10,9	49,3
50 – 59	9 524,3	18,9	1 345,0	18,8	8 179,3	18,9	3 592,1	20,2	51,8
60 – 69	6 960,6	13,8	1 293,3	18,1	5 667,3	13,1	2 805,1	15,8	58,9
70 und mehr	10 580,0	21,0	2 097,0	29,3	8 483,0	19,6	4 038,1	22,7	58,0
Männer									
Zusammen	24 322,3	100	3 288,4	100	21 033,9	100	8 825,2	100	49,8
18 – 20	792,3	3,3	67,6	2,1	724,7	3,4	249,2	2,8	40,0
21 – 24	1 416,0	5,8	129,8	3,9	1 286,2	6,1	370,3	4,2	35,3
25 – 29	1 812,9	7,5	170,7	5,2	1 642,2	7,8	475,2	5,4	35,6
30 – 34	1 744,2	7,2	166,0	5,0	1 578,2	7,5	494,8	5,6	37,9
35 – 39	1 621,3	6,7	157,4	4,8	1 464,0	7,0	519,2	5,9	41,7
40 – 44	1 823,2	7,5	182,1	5,5	1 641,2	7,8	633,7	7,2	44,7
45 – 49	2 580,8	10,6	279,2	8,5	2 301,6	10,9	979,9	11,1	48,8
50 – 59	4 747,8	19,5	625,4	19,0	4 122,5	19,6	1 823,0	20,7	51,6
60 – 69	3 367,0	13,8	605,9	18,4	2 761,1	13,1	1 396,6	15,8	59,5
70 und mehr	4 416,6	18,2	904,4	27,5	3 512,2	16,7	1 883,3	21,3	63,1
Frauen									
Zusammen	26 090,6	100	3 863,7	100	22 226,9	100	8 938,5	100	49,1
18 – 20	743,9	2,9	67,9	1,8	676,0	3,0	224,3	2,5	39,3
21 – 24	1 362,2	5,2	148,3	3,8	1 213,9	5,5	333,5	3,7	35,4
25 – 29	1 765,4	6,8	191,3	5,0	1 574,1	7,1	451,6	5,1	36,4
30 – 34	1 719,1	6,6	182,2	4,7	1 537,0	6,9	486,7	5,4	38,9
35 – 39	1 623,9	6,2	169,7	4,4	1 454,3	6,5	516,5	5,8	42,3
40 – 44	1 818,6	7,0	196,3	5,1	1 622,3	7,3	645,2	7,2	46,3
45 – 49	2 524,0	9,7	308,4	8,0	2 215,6	10,0	948,2	10,6	49,8
50 – 59	4 776,5	18,3	719,7	18,6	4 056,8	18,3	1 769,1	19,8	52,1
60 – 69	3 593,6	13,8	687,3	17,8	2 906,2	13,1	1 408,5	15,8	58,3
70 und mehr	6 163,4	23,6	1 192,6	30,9	4 970,8	22,4	2 154,8	24,1	54,3

1 Anteil der Wähler mit Stimm- und der Wahlberechtigten mit Wahlscheinvermerk im Wählerverzeichnis an den Wahlberechtigten (nur Urnenwahlbezirke).

2.1 Wahlberechtigte, Wähler und Wahlbeteiligung nach Geschlecht und Alter in den Ländern

Alter von ... bis ... Jahren	Wahlberechtigte						Wähler ohne Wahrschein		Wahl- beteili- gung ¹
	insgesamt		davon						
			mit		ohne				
	Wahrschein						1 000	%	
	1 000	%	1 000	%	1 000	%	1 000	%	
Nachrichtlich: Neue Länder und Berlin-Ost									
Insgesamt									
Insgesamt	11 585,9	100	1 097,0	100	10 488,9	100	4 471,7	100	48,1
18 – 20	198,5	1,7	12,3	1,1	186,2	1,8	66,3	1,5	39,6
21 – 24	443,1	3,8	31,3	2,9	411,7	3,9	125,0	2,8	35,3
25 – 29	840,1	7,3	60,4	5,5	779,8	7,4	250,0	5,6	36,9
30 – 34	821,4	7,1	54,7	5,0	766,7	7,3	264,3	5,9	38,8
35 – 39	751,2	6,5	51,0	4,7	700,1	6,7	276,6	6,2	43,6
40 – 44	781,8	6,7	54,4	5,0	727,5	6,9	312,4	7,0	46,9
45 – 49	1 035,5	8,9	78,1	7,1	957,4	9,1	428,8	9,6	49,0
50 – 59	2 274,5	19,6	211,7	19,3	2 062,9	19,7	922,0	20,6	49,8
60 – 69	1 736,0	15,0	204,1	18,6	1 531,9	14,6	759,3	17,0	55,5
70 und mehr	2 703,7	23,3	339,0	30,9	2 364,7	22,5	1 067,0	23,9	52,0
Männer									
Zusammen	5 623,4	100	499,9	100	5 123,5	100	2 195,7	100	47,9
18 – 20	101,2	1,8	5,7	1,1	95,5	1,9	35,1	1,6	40,3
21 – 24	228,8	4,1	13,8	2,8	215,0	4,2	66,5	3,0	35,1
25 – 29	443,0	7,9	28,9	5,8	414,1	8,1	133,5	6,1	36,7
30 – 34	432,8	7,7	26,6	5,3	406,1	7,9	135,0	6,1	37,3
35 – 39	394,9	7,0	25,9	5,2	369,1	7,2	141,6	6,4	42,4
40 – 44	410,8	7,3	27,8	5,6	383,0	7,5	159,3	7,3	45,6
45 – 49	528,4	9,4	36,9	7,4	491,4	9,6	215,5	9,8	47,8
50 – 59	1 143,6	20,3	97,7	19,5	1 045,9	20,4	460,7	21,0	48,8
60 – 69	840,0	14,9	93,9	18,8	746,1	14,6	370,3	16,9	55,3
70 und mehr	1 099,8	19,6	142,7	28,5	957,2	18,7	478,2	21,8	56,5
Frauen									
Zusammen	5 962,4	100	597,1	100	5 365,4	100	2 275,9	100	48,2
18 – 20	97,3	1,6	6,7	1,1	90,6	1,7	31,1	1,4	38,9
21 – 24	214,2	3,6	17,5	2,9	196,7	3,7	58,5	2,6	35,5
25 – 29	397,1	6,7	31,4	5,3	365,7	6,8	116,4	5,1	37,2
30 – 34	388,7	6,5	28,0	4,7	360,6	6,7	129,3	5,7	40,5
35 – 39	356,3	6,0	25,2	4,2	331,1	6,2	135,0	5,9	45,0
40 – 44	371,0	6,2	26,5	4,4	344,5	6,4	153,1	6,7	48,4
45 – 49	507,1	8,5	41,2	6,9	465,9	8,7	213,3	9,4	50,2
50 – 59	1 130,9	19,0	113,9	19,1	1 017,0	19,0	461,3	20,3	50,9
60 – 69	896,0	15,0	110,3	18,5	785,7	14,6	389,0	17,1	55,7
70 und mehr	1 603,9	26,9	196,3	32,9	1 407,5	26,2	588,7	25,9	48,9

1 Anteil der Wähler mit Stimm- und der Wahlberechtigten mit Wahrscheinvermerk im Wählerverzeichnis an den Wahlberechtigten (nur Urnenwahlbezirke).

2.2 Die Wähler und Stimmabgabe nach Geschlecht und Alter in den Ländern

Gegenstand der Nachweisung	Insgesamt		Davon Wähler im Alter von ... bis ... Jahren											
			18 – 24		25 – 34		35 – 44		45 – 59		60 – 69		70 und mehr	
	1 000	%	1 000	%	1 000	%	1 000	%	1 000	%	1 000	%	1 000	%
Deutschland														
Insgesamt														
Wähler ¹	29 843,8	49,2	1 792,9	36,8	3 145,1	37,3	3 706,3	44,1	9 013,5	50,7	4 952,9	58,2	7 233,0	56,8
Ungültige Stimmen	488,7	1,6	22,3	1,2	35,4	1,1	39,7	1,1	113,5	1,3	82,4	1,7	195,4	2,7
Gültige Stimmen	29 355,1	98,4	1 770,6	98,8	3 109,7	98,9	3 666,6	98,9	8 900,0	98,7	4 870,5	98,3	7 037,7	97,3
davon entfielen auf:														
CDU	8 812,7	30,0	426,5	24,1	789,8	25,4	1 044,8	28,5	2 373,1	26,7	1 429,5	29,4	2 748,9	39,1
SPD	8 003,6	27,3	376,8	21,3	623,3	20,0	782,0	21,3	2 399,9	27,0	1 573,9	32,3	2 247,7	31,9
GRÜNE	3 139,3	10,7	300,2	17,0	485,2	15,6	570,7	15,6	1 242,7	14,0	337,7	6,9	202,7	2,9
FDP	986,8	3,4	52,5	3,0	97,0	3,1	129,0	3,5	283,3	3,2	170,6	3,5	254,5	3,6
DIE LINKE	2 168,5	7,4	124,1	7,0	251,8	8,1	245,6	6,7	707,5	7,9	413,9	8,5	425,5	6,0
CSU	1 567,4	5,3	72,2	4,1	126,6	4,1	169,9	4,6	408,5	4,6	282,1	5,8	508,1	7,2
Sonstige	4 676,8	15,9	418,3	23,6	736,0	23,7	724,5	19,8	1 485,0	16,7	662,7	13,6	650,2	9,2
darunter:														
FREIE WÄHLER	428,8	1,5	28,4	1,6	52,6	1,7	67,8	1,8	156,2	1,8	62,2	1,3	61,7	0,9
PIRATEN ²	379,0	1,3	75,8	4,3	118,1	3,8	74,1	2,0	85,1	1,0	16,2	0,3	9,8	0,1
AfD	2 070,0	7,1	124,4	7,0	231,0	7,4	266,9	7,3	663,4	7,5	390,6	8,0	393,7	5,6
Männer														
Wähler ¹	14 582,3	49,5	926,9	37,0	1 581,5	36,8	1 845,3	43,5	4 511,4	50,2	2 427,6	58,6	3 289,4	61,8
Ungültige Stimmen	232,5	1,6	11,0	1,2	16,7	1,1	19,5	1,1	56,5	1,3	40,6	1,7	88,1	2,7
Gültige Stimmen	14 349,8	98,4	916,0	98,8	1 564,8	98,9	1 825,9	98,9	4 454,9	98,7	2 387,0	98,3	3 201,3	97,3
davon entfielen auf:														
CDU	4 022,7	28,0	218,1	23,8	385,1	24,6	496,4	27,2	1 144,4	25,7	635,7	26,6	1 143,0	35,7
SPD	3 939,8	27,5	194,5	21,2	304,1	19,4	384,3	21,0	1 218,6	27,4	784,9	32,9	1 053,4	32,9
GRÜNE	1 294,3	9,0	110,9	12,1	191,8	12,3	232,5	12,7	527,8	11,8	149,3	6,3	82,0	2,6
FDP	540,0	3,8	32,9	3,6	58,6	3,7	76,3	4,2	158,3	3,6	89,4	3,7	124,6	3,9
DIE LINKE	1 146,6	8,0	66,8	7,3	133,6	8,5	130,9	7,2	369,9	8,3	225,7	9,5	219,7	6,9
CSU	761,6	5,3	38,0	4,1	64,7	4,1	87,8	4,8	208,5	4,7	132,9	5,6	229,6	7,2
Sonstige	2 644,7	18,4	254,8	27,8	427,0	27,3	417,6	22,9	827,3	18,6	369,1	15,5	348,9	10,9
darunter:														
FREIE WÄHLER	203,6	1,4	14,9	1,6	24,3	1,6	31,5	1,7	73,6	1,7	30,3	1,3	29,0	0,9
PIRATEN ²	254,9	1,8	52,8	5,8	81,5	5,2	52,2	2,9	54,2	1,2	9,7	0,4	4,5	0,1
AfD	1 305,5	9,1	82,6	9,0	150,0	9,6	174,2	9,5	419,8	9,4	240,7	10,1	238,1	7,4
Frauen														
Wähler ¹	15 261,5	48,9	866,0	36,7	1 563,6	37,9	1 861,0	44,8	4 502,1	51,2	2 525,3	57,8	3 943,6	53,2
Ungültige Stimmen	256,2	1,7	11,3	1,3	18,7	1,2	20,2	1,1	57,0	1,3	41,8	1,7	107,2	2,7
Gültige Stimmen	15 005,3	98,3	854,7	98,7	1 544,9	98,8	1 840,7	98,9	4 445,1	98,7	2 483,5	98,3	3 836,4	97,3
davon entfielen auf:														
CDU	4 790,0	31,9	208,4	24,4	404,7	26,2	548,4	29,8	1 228,8	27,6	793,8	32,0	1 605,9	41,9
SPD	4 063,9	27,1	182,3	21,3	319,2	20,7	397,8	21,6	1 181,3	26,6	789,0	31,8	1 194,3	31,1
GRÜNE	1 844,9	12,3	189,3	22,1	293,4	19,0	338,2	18,4	714,9	16,1	188,4	7,6	120,7	3,1
FDP	446,8	3,0	19,7	2,3	38,4	2,5	52,6	2,9	125,0	2,8	81,2	3,3	129,9	3,4
DIE LINKE	1 021,8	6,8	57,3	6,7	118,3	7,7	114,6	6,2	337,5	7,6	188,3	7,6	205,8	5,4
CSU	805,8	5,4	34,3	4,0	61,9	4,0	82,1	4,5	199,9	4,5	149,2	6,0	278,5	7,3
Sonstige	2 032,1	13,5	163,5	19,1	309,0	20,0	307,0	16,7	657,7	14,8	293,6	11,8	301,3	7,9
darunter:														
FREIE WÄHLER	225,2	1,5	13,5	1,6	28,3	1,8	36,3	2,0	82,6	1,9	31,8	1,3	32,6	0,9
PIRATEN ²	124,1	0,8	23,0	2,7	36,5	2,4	21,9	1,2	30,9	0,7	6,5	0,3	5,2	0,1
AfD	764,5	5,1	41,7	4,9	81,0	5,2	92,7	5,0	243,6	5,5	149,9	6,0	155,6	4,1

1 In %-Spalten: Anteil der Wähler mit Stimm- und der Wahlberechtigten mit Wahlscheinvermerk im Wählerverzeichnis an den Wahlberechtigten (nur Urnenwahlbezirke).

2 Ohne der Stimmen für die Partei PIRATEN aus Bayern.

2.2 Die Wähler und Stimmabgabe nach Geschlecht und Alter in den Ländern

Gegenstand der Nachweisung	Insgesamt		Davon Wähler im Alter von ... bis ... Jahren											
			18 – 24		25 – 34		35 – 44		45 – 59		60 – 69		70 und mehr	
	1 000	%	1 000	%	1 000	%	1 000	%	1 000	%	1 000	%	1 000	%
Schleswig-Holstein														
Insgesamt														
Wähler ¹	978,1	43,4	55,5	30,1	81,7	29,3	113,8	35,4	290,4	43,0	171,7	53,6	264,9	55,4
Ungültige Stimmen	7,7	0,8	0,6	1,1	0,6	0,7	0,7	0,7	2,1	0,7	1,0	0,6	2,7	1,0
Gültige Stimmen	970,4	99,2	54,9	98,9	81,1	99,3	113,1	99,3	288,3	99,3	170,7	99,4	262,3	99,0
davon entfielen auf:														
CDU	334,1	34,4	14,0	25,6	23,1	28,5	36,9	32,6	83,5	29,0	56,4	33,0	120,1	45,8
SPD	309,9	31,9	12,7	23,1	18,5	22,8	26,8	23,7	90,0	31,2	66,4	38,9	95,6	36,4
GRÜNE	120,2	12,4	12,1	22,0	15,3	18,9	20,7	18,3	50,4	17,5	13,8	8,1	7,9	3,0
FDP	36,4	3,8	1,7	3,1	2,8	3,4	4,1	3,6	10,4	3,6	6,7	3,9	10,8	4,1
DIE LINKE	43,3	4,5	3,4	6,1	5,4	6,6	5,4	4,8	15,3	5,3	8,7	5,1	5,1	1,9
CSU	-	-	-	-	-	-	-	-	-	-	-	-	-	-
Sonstige	126,4	13,0	11,0	20,0	16,0	19,7	19,2	17,0	38,7	13,4	18,7	11,0	22,8	8,7
darunter:														
FREIE WÄHLER	5,1	0,5	0,2	0,4	0,4	0,5	1,0	0,9	2,1	0,7	0,7	0,4	0,6	0,2
PIRATEN	14,8	1,5	2,8	5,1	3,8	4,6	2,7	2,4	4,4	1,5	0,6	0,4	0,5	0,2
AfD	66,1	6,8	3,2	5,8	5,3	6,5	7,7	6,9	19,1	6,6	13,3	7,8	17,6	6,7
Männer														
Wähler ¹	475,1	43,5	28,4	30,0	40,0	29,3	55,3	34,9	142,3	42,4	82,8	53,5	126,2	60,0
Ungültige Stimmen	4,0	0,8	0,3	1,1	0,2	0,6	0,3	0,5	1,0	0,7	0,6	0,7	1,6	1,3
Gültige Stimmen	471,1	99,2	28,1	98,9	39,8	99,4	55,1	99,5	141,3	99,3	82,2	99,3	124,6	98,7
davon entfielen auf:														
CDU	156,8	33,3	7,3	25,9	10,9	27,4	17,9	32,6	41,1	29,1	25,6	31,2	53,9	43,3
SPD	150,2	31,9	6,6	23,4	9,5	23,8	12,5	22,6	44,3	31,3	32,0	38,9	45,4	36,4
GRÜNE	48,6	10,3	4,2	15,1	6,1	15,2	8,2	14,9	21,1	14,9	5,9	7,2	3,2	2,5
FDP	20,1	4,3	1,1	3,9	1,8	4,4	2,4	4,4	5,7	4,1	3,2	3,9	5,9	4,7
DIE LINKE	24,2	5,1	2,0	7,0	2,9	7,3	2,9	5,3	8,2	5,8	5,3	6,5	2,9	2,3
CSU	-	-	-	-	-	-	-	-	-	-	-	-	-	-
Sonstige	71,2	15,1	6,9	24,7	8,7	21,8	11,1	20,2	20,9	14,8	10,1	12,3	13,4	10,8
darunter:														
FREIE WÄHLER	2,4	0,5	0,2	0,8	0,2	0,4	0,4	0,8	1,0	0,7	0,3	0,4	0,3	0,2
PIRATEN	9,4	2,0	1,7	6,1	2,4	6,1	2,1	3,7	2,6	1,9	0,3	0,4	0,2	0,2
AfD	42,0	8,9	2,5	8,7	3,3	8,2	5,3	9,6	12,0	8,5	7,8	9,5	11,2	9,0
Frauen														
Wähler ¹	503,0	43,2	27,1	30,1	41,7	29,3	58,5	35,9	148,1	43,6	88,9	53,7	138,7	52,0
Ungültige Stimmen	3,7	0,7	0,3	1,2	0,3	0,8	0,5	0,8	1,2	0,8	0,4	0,5	1,0	0,8
Gültige Stimmen	499,3	99,3	26,8	98,8	41,3	99,2	58,0	99,2	146,9	99,2	88,5	99,5	137,7	99,2
davon entfielen auf:														
CDU	177,3	35,5	6,8	25,3	12,2	29,6	18,9	32,6	42,4	28,8	30,8	34,8	66,2	48,1
SPD	159,7	32,0	6,1	22,9	9,0	21,9	14,3	24,6	45,7	31,1	34,4	38,8	50,2	36,5
GRÜNE	71,6	14,3	7,8	29,3	9,2	22,4	12,5	21,6	29,3	20,0	7,9	8,9	4,8	3,5
FDP	16,3	3,3	0,6	2,3	1,0	2,5	1,7	2,9	4,6	3,2	3,4	3,9	4,9	3,6
DIE LINKE	19,1	3,8	1,4	5,3	2,5	6,0	2,5	4,3	7,1	4,8	3,4	3,9	2,2	1,6
CSU	-	-	-	-	-	-	-	-	-	-	-	-	-	-
Sonstige	55,2	11,1	4,0	15,0	7,3	17,7	8,1	14,0	17,8	12,1	8,6	9,7	9,4	6,8
darunter:														
FREIE WÄHLER	2,7	0,5	0,0	0,1	0,2	0,6	0,6	1,0	1,1	0,7	0,4	0,5	0,3	0,2
PIRATEN	5,4	1,1	1,1	4,1	1,3	3,2	0,7	1,2	1,7	1,2	0,3	0,3	0,3	0,2
AfD	24,2	4,8	0,7	2,7	2,0	4,8	2,5	4,3	7,1	4,9	5,5	6,2	6,4	4,6

1 In %-Spalten: Anteil der Wähler mit Stimm- und der Wahlberechtigten mit Wahlscheinvermerk im Wählerverzeichnis an den Wahlberechtigten (nur Urnenwahlbezirke).

2.2 Die Wähler und Stimmabgabe nach Geschlecht und Alter in den Ländern

Gegenstand der Nachweisung	Insgesamt		Davon Wähler im Alter von ... bis ... Jahren											
			18 – 24		25 – 34		35 – 44		45 – 59		60 – 69		70 und mehr	
	1 000	%	1 000	%	1 000	%	1 000	%	1 000	%	1 000	%	1 000	%
Hamburg														
Insgesamt														
Wähler ¹	558,3	45,0	31,2	32,9	83,8	40,3	83,5	44,0	149,2	46,4	81,7	53,7	128,9	49,5
Ungültige Stimmen	5,4	1,0	0,2	0,6	0,8	1,0	0,6	0,7	0,5	0,4	0,8	1,0	2,5	1,9
Gültige Stimmen	552,9	99,0	31,0	99,4	82,9	99,0	82,9	99,3	148,7	99,6	80,9	99,0	126,4	98,1
davon entfielen auf:														
CDU	135,8	24,6	7,3	23,7	16,9	20,3	15,1	18,2	29,9	20,1	17,8	22,1	48,8	38,6
SPD	186,6	33,8	7,1	22,8	20,0	24,2	22,2	26,8	49,6	33,3	34,9	43,1	52,9	41,8
GRÜNE	95,2	17,2	7,1	23,0	20,8	25,1	22,3	26,8	32,3	21,7	8,3	10,3	4,4	3,5
FDP	20,5	3,7	1,1	3,7	2,4	2,9	3,0	3,7	4,9	3,3	2,8	3,5	6,2	4,9
DIE LINKE	47,6	8,6	3,5	11,3	9,1	11,0	8,3	10,0	15,5	10,4	7,6	9,4	3,7	2,9
CSU	-	-	-	-	-	-	-	-	-	-	-	-	-	-
Sonstige	67,1	12,1	4,8	15,6	13,7	16,5	12,1	14,6	16,6	11,1	9,5	11,8	10,5	8,3
darunter:														
FREIE WÄHLER	1,6	0,3	0,1	0,4	0,4	0,5	0,2	0,2	0,5	0,3	0,3	0,4	0,2	0,1
PIRATEN	12,3	2,2	1,5	5,0	4,2	5,1	3,1	3,7	2,8	1,9	0,4	0,4	0,3	0,2
AfD	33,2	6,0	0,8	2,6	4,3	5,2	5,0	6,1	8,0	5,4	7,1	8,7	8,0	6,3
Männer														
Wähler ¹	263,8	45,2	14,9	32,6	37,6	39,5	41,0	44,7	73,9	46,1	39,2	53,6	57,2	53,3
Ungültige Stimmen	2,3	0,9	0,1	0,8	0,3	0,7	0,2	0,5	0,1	0,2	0,5	1,2	1,1	2,0
Gültige Stimmen	261,6	99,1	14,8	99,2	37,4	99,3	40,8	99,5	73,8	99,8	38,7	98,8	56,0	98,0
davon entfielen auf:														
CDU	59,1	22,6	3,1	20,9	7,6	20,3	6,5	16,0	14,4	19,5	8,0	20,7	19,5	34,8
SPD	88,2	33,7	4,3	29,0	8,3	22,2	10,7	26,2	25,7	34,8	15,9	41,0	23,4	41,7
GRÜNE	39,1	15,0	2,1	14,1	7,9	21,3	9,4	23,1	13,6	18,4	4,1	10,5	2,0	3,6
FDP	11,6	4,4	0,9	5,9	1,3	3,3	2,2	5,3	2,9	4,0	1,1	3,0	3,3	5,8
DIE LINKE	25,5	9,7	1,9	12,8	4,4	11,6	4,7	11,4	8,1	10,9	4,2	10,8	2,3	4,1
CSU	-	-	-	-	-	-	-	-	-	-	-	-	-	-
Sonstige	38,0	14,5	2,6	17,3	7,9	21,2	7,3	17,9	9,2	12,4	5,4	14,0	5,6	10,0
darunter:														
FREIE WÄHLER	0,9	0,4	0,1	0,4	0,2	0,6	0,2	0,4	0,4	0,5	0,1	0,3	-	-
PIRATEN	7,7	3,0	1,0	7,0	2,4	6,5	2,0	4,9	2,0	2,7	0,2	0,5	0,1	0,2
AfD	20,6	7,9	0,6	3,8	2,8	7,6	3,3	8,2	4,6	6,3	4,5	11,6	4,7	8,4
Frauen														
Wähler ¹	294,4	44,8	16,3	33,2	46,1	41,1	42,5	43,3	75,3	46,9	42,5	53,7	71,7	46,8
Ungültige Stimmen	3,1	1,1	0,1	0,4	0,6	1,2	0,4	0,9	0,4	0,6	0,3	0,8	1,3	1,9
Gültige Stimmen	291,3	98,9	16,2	99,6	45,6	98,8	42,1	99,1	74,9	99,4	42,2	99,2	70,4	98,1
davon entfielen auf:														
CDU	76,7	26,3	4,2	26,2	9,3	20,4	8,5	20,3	15,5	20,7	9,8	23,3	29,3	41,6
SPD	98,4	33,8	2,8	17,1	11,7	25,8	11,5	27,3	23,9	31,9	19,0	45,0	29,5	42,0
GRÜNE	56,0	19,2	5,0	31,2	12,8	28,2	12,8	30,4	18,7	25,0	4,2	10,0	2,4	3,4
FDP	8,9	3,1	0,3	1,7	1,2	2,6	0,9	2,1	2,0	2,6	1,7	4,0	2,9	4,1
DIE LINKE	22,2	7,6	1,6	9,9	4,8	10,5	3,6	8,6	7,4	9,9	3,4	8,0	1,4	2,0
CSU	-	-	-	-	-	-	-	-	-	-	-	-	-	-
Sonstige	29,1	10,0	2,3	14,0	5,8	12,7	4,8	11,3	7,4	9,9	4,1	9,7	4,8	6,9
darunter:														
FREIE WÄHLER	0,7	0,2	0,0	0,3	0,2	0,4	-	-	0,1	0,1	0,2	0,5	0,2	0,3
PIRATEN	4,6	1,6	0,5	3,1	1,8	3,9	1,1	2,6	0,8	1,1	0,2	0,4	0,2	0,2
AfD	12,6	4,3	0,2	1,4	1,5	3,3	1,7	4,0	3,4	4,5	2,6	6,0	3,3	4,6

1 In %-Spalten: Anteil der Wähler mit Stimm- und der Wahlberechtigten mit Wahlscheinvermerk im Wählerverzeichnis an den Wahlberechtigten (nur Urnenwahlbezirke).

2.2 Die Wähler und Stimmabgabe nach Geschlecht und Alter in den Ländern

Gegenstand der Nachweisung	Insgesamt		Davon Wähler im Alter von ... bis ... Jahren											
			18 – 24		25 – 34		35 – 44		45 – 59		60 – 69		70 und mehr	
	1 000	%	1 000	%	1 000	%	1 000	%	1 000	%	1 000	%	1 000	%
Niedersachsen														
Insgesamt														
Wähler ¹	3 006,9	49,6	176,8	34,3	264,8	34,3	353,5	43,1	918,9	50,8	518,4	60,2	774,4	60,9
Ungültige Stimmen	28,6	1,0	1,5	0,9	2,0	0,8	2,6	0,7	7,0	0,8	5,3	1,0	10,2	1,3
Gültige Stimmen	2 978,2	99,0	175,3	99,1	262,8	99,2	350,9	99,3	912,0	99,2	513,2	99,0	764,2	98,7
davon entfielen auf:														
CDU	1 174,7	39,4	56,9	32,5	91,4	34,8	133,2	38,0	308,5	33,8	197,7	38,5	387,1	50,6
SPD	967,8	32,5	42,4	24,2	63,4	24,1	90,3	25,7	300,5	33,0	195,0	38,0	276,1	36,1
GRÜNE	324,2	10,9	31,0	17,7	37,9	14,4	52,4	14,9	140,9	15,4	39,8	7,8	22,3	2,9
FDP	75,3	2,5	3,8	2,2	5,9	2,2	9,5	2,7	21,9	2,4	13,9	2,7	20,3	2,7
DIE LINKE	118,4	4,0	8,7	4,9	14,9	5,7	15,7	4,5	44,1	4,8	22,4	4,4	12,6	1,7
CSU	-	-	-	-	-	-	-	-	-	-	-	-	-	-
Sonstige	317,7	10,7	32,4	18,5	49,3	18,7	49,8	14,2	96,1	10,5	44,3	8,6	45,8	6,0
darunter:														
FREIE WÄHLER	11,8	0,4	1,1	0,6	1,9	0,7	2,1	0,6	4,6	0,5	1,2	0,2	0,9	0,1
PIRATEN	35,0	1,2	7,7	4,4	9,4	3,6	6,9	2,0	8,8	1,0	1,4	0,3	0,9	0,1
AfD	160,3	5,4	10,5	6,0	16,9	6,4	20,1	5,7	47,7	5,2	31,9	6,2	33,2	4,3
Männer														
Wähler ¹	1 458,6	49,6	92,1	34,9	131,8	33,6	168,9	41,6	456,3	50,3	255,0	60,5	354,4	65,3
Ungültige Stimmen	14,1	1,0	1,0	1,1	1,2	0,9	1,2	0,7	3,4	0,7	2,6	1,0	4,7	1,3
Gültige Stimmen	1 444,5	99,0	91,1	98,9	130,6	99,1	167,7	99,3	452,9	99,3	252,4	99,0	349,7	98,7
davon entfielen auf:														
CDU	536,9	37,2	30,2	33,2	44,2	33,9	61,0	36,4	148,0	32,7	87,8	34,8	165,7	47,4
SPD	482,8	33,4	22,1	24,3	30,9	23,7	44,4	26,5	154,8	34,2	100,6	39,9	129,9	37,1
GRÜNE	127,9	8,9	10,5	11,6	14,2	10,9	19,6	11,7	57,2	12,6	17,2	6,8	9,1	2,6
FDP	42,8	3,0	2,6	2,8	3,8	2,9	5,4	3,2	13,0	2,9	7,1	2,8	10,9	3,1
DIE LINKE	66,9	4,6	4,6	5,0	8,3	6,4	8,7	5,2	24,1	5,3	13,8	5,5	7,3	2,1
CSU	-	-	-	-	-	-	-	-	-	-	-	-	-	-
Sonstige	187,2	13,0	21,1	23,1	29,2	22,3	28,6	17,1	55,7	12,3	25,8	10,2	26,8	7,7
darunter:														
FREIE WÄHLER	6,3	0,4	0,5	0,6	0,9	0,7	1,0	0,6	2,6	0,6	0,7	0,3	0,5	0,1
PIRATEN	23,3	1,6	5,2	5,7	6,6	5,0	4,7	2,8	5,6	1,2	0,7	0,3	0,5	0,1
AfD	105,2	7,3	7,4	8,2	11,5	8,8	13,4	8,0	31,4	6,9	20,2	8,0	21,3	6,1
Frauen														
Wähler ¹	1 548,3	49,6	84,7	33,7	133,0	34,9	184,6	44,6	462,6	51,3	263,4	59,8	420,0	57,6
Ungültige Stimmen	14,6	0,9	0,5	0,6	0,9	0,7	1,4	0,8	3,6	0,8	2,7	1,0	5,5	1,3
Gültige Stimmen	1 533,7	99,1	84,2	99,4	132,1	99,3	183,2	99,2	459,1	99,2	260,7	99,0	414,5	98,7
davon entfielen auf:														
CDU	637,8	41,6	26,7	31,7	47,2	35,7	72,3	39,5	160,4	34,9	109,9	42,1	221,4	53,4
SPD	485,0	31,6	20,3	24,1	32,5	24,6	45,9	25,1	145,7	31,7	94,4	36,2	146,2	35,3
GRÜNE	196,3	12,8	20,5	24,4	23,6	17,9	32,8	17,9	83,6	18,2	22,6	8,7	13,2	3,2
FDP	32,6	2,1	1,2	1,5	2,1	1,6	4,1	2,3	8,9	1,9	6,8	2,6	9,4	2,3
DIE LINKE	51,5	3,4	4,1	4,9	6,6	5,0	6,9	3,8	20,0	4,3	8,6	3,3	5,3	1,3
CSU	-	-	-	-	-	-	-	-	-	-	-	-	-	-
Sonstige	130,6	8,5	11,4	13,5	20,1	15,2	21,2	11,6	40,4	8,8	18,5	7,1	19,0	4,6
darunter:														
FREIE WÄHLER	5,5	0,4	0,6	0,7	1,0	0,8	1,1	0,6	1,9	0,4	0,4	0,2	0,4	0,1
PIRATEN	11,6	0,8	2,5	3,0	2,8	2,1	2,2	1,2	3,1	0,7	0,7	0,3	0,3	0,1
AfD	55,1	3,6	3,1	3,6	5,4	4,1	6,7	3,7	16,4	3,6	11,7	4,5	11,9	2,9

1 In %-Spalten: Anteil der Wähler mit Stimm- und der Wahlberechtigten mit Wahlscheinvermerk im Wählerverzeichnis an den Wahlberechtigten (nur Urnenwahlbezirke).

2.2 Die Wähler und Stimmabgabe nach Geschlecht und Alter in den Ländern

Gegenstand der Nachweisung	Insgesamt		Davon Wähler im Alter von ... bis ... Jahren											
			18 – 24		25 – 34		35 – 44		45 – 59		60 – 69		70 und mehr	
	1 000	%	1 000	%	1 000	%	1 000	%	1 000	%	1 000	%	1 000	%
Bremen														
Insgesamt														
Wähler ¹	195,0	40,8	11,2	28,1	23,8	33,3	22,7	36,0	54,1	40,8	33,7	49,4	49,6	47,2
Ungültige Stimmen	1,5	0,8	0,1	1,0	0,1	0,4	0,2	0,9	0,3	0,6	0,2	0,5	0,6	1,2
Gültige Stimmen	193,6	99,2	11,1	99,0	23,7	99,6	22,5	99,1	53,8	99,4	33,5	99,5	49,0	98,8
davon entfielen auf:														
CDU	43,4	22,4	1,7	15,7	4,2	17,7	3,7	16,5	9,5	17,7	7,1	21,3	17,1	34,8
SPD	66,5	34,4	3,0	27,1	5,6	23,5	5,8	25,8	16,9	31,5	13,4	40,1	21,8	44,4
GRÜNE	34,0	17,6	2,7	24,8	6,1	25,6	5,7	25,1	12,6	23,4	4,6	13,8	2,3	4,8
FDP	6,3	3,3	0,2	1,6	0,5	2,2	0,7	3,2	1,6	2,9	1,2	3,7	2,1	4,2
DIE LINKE	18,5	9,6	1,3	11,7	2,7	11,3	2,4	10,9	6,4	11,9	3,7	11,1	1,9	4,0
CSU	-	-	-	-	-	-	-	-	-	-	-	-	-	-
Sonstige	24,9	12,9	2,1	19,1	4,6	19,6	4,2	18,5	6,8	12,6	3,4	10,1	3,8	7,8
darunter:														
FREIE WÄHLER	0,5	0,3	0,0	0,4	0,1	0,3	0,1	0,3	0,2	0,3	0,1	0,2	0,1	0,2
PIRATEN	3,9	2,0	0,7	6,1	1,3	5,6	0,9	3,9	0,8	1,4	0,2	0,5	0,1	0,2
AfD	11,2	5,8	0,5	4,3	1,5	6,1	1,2	5,3	3,1	5,8	2,2	6,6	2,7	5,6
Männer														
Wähler ¹	93,8	41,3	5,5	28,7	11,4	31,9	11,9	36,0	25,9	40,2	16,5	49,8	22,5	52,7
Ungültige Stimmen	0,7	0,7	0,0	0,6	0,0	0,3	0,1	0,8	0,2	0,6	0,1	0,6	0,2	1,0
Gültige Stimmen	93,1	99,3	5,5	99,4	11,4	99,7	11,8	99,2	25,8	99,4	16,4	99,4	22,3	99,0
davon entfielen auf:														
CDU	19,3	20,7	0,9	16,7	2,0	17,2	1,9	16,4	4,2	16,5	3,2	19,6	7,0	31,5
SPD	31,8	34,2	1,4	26,1	2,6	23,1	3,2	26,7	8,3	32,2	6,5	39,8	9,8	43,8
GRÜNE	13,2	14,1	0,9	17,0	2,2	19,6	2,1	18,0	4,9	19,2	1,9	11,6	1,0	4,6
FDP	3,6	3,9	0,1	2,3	0,3	2,6	0,5	4,5	1,0	3,7	0,6	3,9	1,1	4,9
DIE LINKE	10,0	10,8	0,6	11,6	1,4	12,7	1,3	11,1	3,4	13,3	2,1	12,6	1,2	5,2
CSU	-	-	-	-	-	-	-	-	-	-	-	-	-	-
Sonstige	15,2	16,3	1,4	26,2	2,8	24,8	2,8	23,3	3,9	15,1	2,0	12,4	2,2	10,0
darunter:														
FREIE WÄHLER	0,3	0,3	0,0	0,0	0,0	0,1	0,0	0,4	0,1	0,5	0,1	0,3	0,1	0,3
PIRATEN	2,6	2,8	0,5	8,8	1,0	8,5	0,5	4,6	0,5	2,0	0,1	0,5	0,0	0,1
AfD	7,4	8,0	0,4	6,7	0,9	8,3	1,0	8,4	1,9	7,2	1,4	8,7	1,8	8,2
Frauen														
Wähler ¹	101,2	40,4	5,6	27,5	12,4	34,7	10,8	36,0	28,1	41,2	17,2	49,0	27,1	43,6
Ungültige Stimmen	0,8	0,8	0,1	1,3	0,1	0,4	0,1	0,9	0,1	0,5	0,1	0,4	0,4	1,4
Gültige Stimmen	100,4	99,2	5,6	98,7	12,3	99,6	10,7	99,1	28,0	99,5	17,2	99,6	26,7	98,6
davon entfielen auf:														
CDU	24,0	23,9	0,8	14,7	2,2	18,1	1,8	16,7	5,2	18,7	3,9	22,9	10,0	37,6
SPD	34,7	34,6	1,6	28,1	3,0	24,0	2,6	24,7	8,6	30,9	6,9	40,4	12,0	44,9
GRÜNE	20,8	20,7	1,8	32,5	3,8	31,2	3,5	32,9	7,6	27,2	2,7	15,8	1,3	5,0
FDP	2,7	2,6	0,0	0,9	0,2	1,9	0,2	1,9	0,6	2,2	0,6	3,4	1,0	3,7
DIE LINKE	8,5	8,4	0,7	11,8	1,2	10,1	1,1	10,6	3,0	10,7	1,7	9,7	0,8	2,9
CSU	-	-	-	-	-	-	-	-	-	-	-	-	-	-
Sonstige	9,7	9,7	0,7	12,0	1,8	14,8	1,4	13,2	2,9	10,3	1,3	7,8	1,6	5,9
darunter:														
FREIE WÄHLER	0,2	0,2	0,0	0,7	0,1	0,5	0,0	0,1	0,0	0,1	0,0	0,1	0,0	0,2
PIRATEN	1,3	1,3	0,2	3,4	0,4	3,0	0,3	3,1	0,3	0,9	0,1	0,5	0,1	0,3
AfD	3,8	3,8	0,1	2,0	0,5	4,1	0,2	2,0	1,3	4,5	0,8	4,6	0,9	3,4

1 In %-Spalten: Anteil der Wähler mit Stimm- und der Wahlberechtigten mit Wahlscheinvermerk im Wählerverzeichnis an den Wahlberechtigten (nur Urnenwahlbezirke).

2.2 Die Wähler und Stimmabgabe nach Geschlecht und Alter in den Ländern

Gegenstand der Nachweisung	Insgesamt		Davon Wähler im Alter von ... bis ... Jahren											
			18 – 24		25 – 34		35 – 44		45 – 59		60 – 69		70 und mehr	
	1 000	%	1 000	%	1 000	%	1 000	%	1 000	%	1 000	%	1 000	%
Nordrhein-Westfalen														
Insgesamt														
Wähler ¹	6 941,7	53,5	454,9	40,7	717,6	40,5	865,1	48,4	2 141,6	55,3	1 117,9	62,1	1 644,6	62,1
Ungültige Stimmen	95,7	1,4	5,5	1,2	6,8	0,9	7,6	0,9	22,5	1,0	14,8	1,3	38,5	2,3
Gültige Stimmen	6 846,0	98,6	449,4	98,8	710,8	99,1	857,6	99,1	2 119,1	99,0	1 103,1	98,7	1 606,1	97,7
davon entfielen auf:														
CDU	2 440,0	35,6	126,6	28,2	218,1	30,7	287,4	33,5	660,2	31,2	386,6	35,1	761,1	47,4
SPD	2 307,2	33,7	123,9	27,6	184,2	25,9	238,4	27,8	720,6	34,0	436,6	39,6	603,5	37,6
GRÜNE	688,4	10,1	71,4	15,9	103,8	14,6	123,7	14,4	283,8	13,4	68,4	6,2	37,4	2,3
FDP	275,0	4,0	14,9	3,3	26,6	3,7	35,5	4,1	80,4	3,8	47,4	4,3	70,3	4,4
DIE LINKE	322,2	4,7	25,1	5,6	44,8	6,3	44,4	5,2	118,3	5,6	55,7	5,0	33,8	2,1
CSU	-	-	-	-	-	-	-	-	-	-	-	-	-	-
Sonstige	813,2	11,9	87,5	19,5	133,4	18,8	128,1	14,9	255,7	12,1	108,3	9,8	100,1	6,2
darunter:														
FREIE WÄHLER	27,2	0,4	2,3	0,5	3,8	0,5	4,0	0,5	10,5	0,5	3,5	0,3	3,1	0,2
PIRATEN	99,2	1,4	20,2	4,5	29,2	4,1	19,5	2,3	24,1	1,1	4,0	0,4	2,2	0,1
AfD	369,7	5,4	25,2	5,6	41,6	5,9	47,0	5,5	120,3	5,7	69,2	6,3	66,5	4,1
Männer														
Wähler ¹	3 359,2	53,6	236,1	40,6	355,9	39,9	425,8	47,3	1 068,0	54,8	549,0	62,7	724,4	66,4
Ungültige Stimmen	46,0	1,4	2,7	1,1	3,4	1,0	3,5	0,8	11,4	1,1	7,5	1,4	17,5	2,4
Gültige Stimmen	3 313,2	98,6	233,4	98,9	352,5	99,0	422,3	99,2	1 056,6	98,9	541,5	98,6	706,9	97,6
davon entfielen auf:														
CDU	1 107,6	33,4	64,9	27,8	104,4	29,6	138,6	32,8	314,5	29,8	173,9	32,1	311,2	44,0
SPD	1 114,6	33,6	63,2	27,1	87,6	24,8	113,8	27,0	362,4	34,3	215,6	39,8	272,0	38,5
GRÜNE	280,1	8,5	27,1	11,6	39,9	11,3	49,7	11,8	118,4	11,2	30,3	5,6	14,7	2,1
FDP	149,8	4,5	9,7	4,2	16,0	4,5	20,2	4,8	45,2	4,3	25,4	4,7	33,2	4,7
DIE LINKE	186,8	5,6	14,2	6,1	25,6	7,3	24,6	5,8	68,3	6,5	33,7	6,2	20,4	2,9
CSU	-	-	-	-	-	-	-	-	-	-	-	-	-	-
Sonstige	474,3	14,3	54,3	23,3	78,9	22,4	75,3	17,8	147,8	14,0	62,6	11,6	55,5	7,8
darunter:														
FREIE WÄHLER	14,0	0,4	1,4	0,6	1,8	0,5	2,2	0,5	5,3	0,5	1,8	0,3	1,6	0,2
PIRATEN	67,6	2,0	14,7	6,3	20,8	5,9	13,3	3,1	15,3	1,5	2,6	0,5	0,9	0,1
AfD	239,0	7,2	16,4	7,0	27,7	7,9	31,4	7,4	78,3	7,4	44,3	8,2	41,0	5,8
Frauen														
Wähler ¹	3 582,6	53,4	218,9	40,9	361,7	41,1	439,4	49,4	1 073,6	55,7	568,9	61,5	920,2	59,0
Ungültige Stimmen	49,8	1,4	2,8	1,3	3,4	0,9	4,1	0,9	11,1	1,0	7,3	1,3	21,0	2,3
Gültige Stimmen	3 532,8	98,6	216,1	98,7	358,3	99,1	435,3	99,1	1 062,5	99,0	561,6	98,7	899,2	97,7
davon entfielen auf:														
CDU	1 332,4	37,7	61,7	28,5	113,6	31,7	148,8	34,2	345,7	32,5	212,8	37,9	449,8	50,0
SPD	1 192,6	33,8	60,7	28,1	96,6	27,0	124,6	28,6	358,3	33,7	221,0	39,4	331,5	36,9
GRÜNE	408,3	11,6	44,3	20,5	63,8	17,8	74,0	17,0	165,4	15,6	38,1	6,8	22,7	2,5
FDP	125,2	3,5	5,1	2,4	10,5	2,9	15,3	3,5	35,2	3,3	22,0	3,9	37,1	4,1
DIE LINKE	135,4	3,8	10,9	5,1	19,2	5,4	19,8	4,6	50,1	4,7	22,0	3,9	13,4	1,5
CSU	-	-	-	-	-	-	-	-	-	-	-	-	-	-
Sonstige	338,9	9,6	33,3	15,4	54,5	15,2	52,8	12,1	107,9	10,2	45,8	8,2	44,6	5,0
darunter:														
FREIE WÄHLER	13,2	0,4	0,9	0,4	2,1	0,6	1,8	0,4	5,2	0,5	1,7	0,3	1,5	0,2
PIRATEN	31,6	0,9	5,5	2,5	8,5	2,4	6,2	1,4	8,8	0,8	1,4	0,3	1,3	0,1
AfD	130,7	3,7	8,8	4,1	13,9	3,9	15,7	3,6	42,0	4,0	24,9	4,4	25,5	2,8

1 In %-Spalten: Anteil der Wähler mit Stimm- und der Wahlberechtigten mit Wahlscheinvermerk im Wählerverzeichnis an den Wahlberechtigten (nur Urnenwahlbezirke).

2.2 Die Wähler und Stimmabgabe nach Geschlecht und Alter in den Ländern

Gegenstand der Nachweisung	Insgesamt		Davon Wähler im Alter von ... bis ... Jahren											
			18 – 24		25 – 34		35 – 44		45 – 59		60 – 69		70 und mehr	
	1 000	%	1 000	%	1 000	%	1 000	%	1 000	%	1 000	%	1 000	%
Hessen														
Insgesamt														
Wähler ¹	1 867,9	42,9	123,7	33,3	191,3	32,6	215,9	35,6	548,2	42,7	320,5	51,7	468,2	53,2
Ungültige Stimmen	24,3	1,3	2,6	2,1	2,9	1,5	2,5	1,2	5,5	1,0	3,6	1,1	7,2	1,5
Gültige Stimmen	1 843,6	98,7	121,1	97,9	188,3	98,5	213,4	98,8	542,7	99,0	316,8	98,9	461,1	98,5
davon entfielen auf:														
CDU	564,3	30,6	27,6	22,8	45,6	24,2	58,8	27,5	136,1	25,1	91,8	29,0	204,4	44,3
SPD	558,5	30,3	25,6	21,1	39,6	21,0	49,1	23,0	162,7	30,0	119,0	37,5	162,6	35,3
GRÜNE	238,7	12,9	26,0	21,5	37,1	19,7	39,9	18,7	92,0	16,9	29,5	9,3	14,1	3,1
FDP	74,8	4,1	4,7	3,9	7,0	3,7	8,7	4,1	21,1	3,9	12,8	4,0	20,4	4,4
DIE LINKE	103,6	5,6	9,6	7,9	15,0	8,0	12,2	5,7	38,1	7,0	18,3	5,8	10,4	2,3
CSU	-	-	-	-	-	-	-	-	-	-	-	-	-	-
Sonstige	303,7	16,5	27,6	22,8	44,0	23,3	44,8	21,0	92,7	17,1	45,4	14,3	49,2	10,7
darunter:														
FREIE WÄHLER	16,1	0,9	1,2	1,0	1,9	1,0	2,5	1,2	6,7	1,2	1,8	0,6	2,0	0,4
PIRATEN	27,8	1,5	5,9	4,9	9,2	4,9	5,9	2,7	5,0	0,9	1,1	0,3	0,7	0,2
AfD	168,5	9,1	9,7	8,0	16,4	8,7	21,4	10,0	51,7	9,5	32,4	10,2	36,9	8,0
Männer														
Wähler ¹	936,6	43,8	64,3	33,4	99,0	33,0	109,0	35,9	279,6	42,8	159,6	52,6	225,2	58,6
Ungültige Stimmen	10,0	1,1	1,1	1,6	0,9	0,9	1,1	1,0	2,4	0,9	1,4	0,9	3,1	1,4
Gültige Stimmen	926,6	98,9	63,2	98,4	98,1	99,1	107,9	99,0	277,2	99,1	158,2	99,1	222,1	98,6
davon entfielen auf:														
CDU	267,8	28,9	15,5	24,6	23,5	24,0	28,8	26,7	67,4	24,3	41,1	26,0	91,5	41,2
SPD	279,1	30,1	13,0	20,5	19,5	19,9	23,7	21,9	83,9	30,3	59,7	37,8	79,4	35,7
GRÜNE	98,2	10,6	8,5	13,4	14,9	15,2	16,6	15,4	39,0	14,1	13,4	8,5	5,8	2,6
FDP	42,4	4,6	3,3	5,2	4,1	4,2	5,5	5,1	12,3	4,4	6,8	4,3	10,3	4,7
DIE LINKE	59,1	6,4	5,3	8,5	8,7	8,9	6,5	6,1	21,2	7,6	11,1	7,0	6,3	2,8
CSU	-	-	-	-	-	-	-	-	-	-	-	-	-	-
Sonstige	180,0	19,4	17,6	27,8	27,2	27,8	26,8	24,9	53,5	19,3	26,1	16,5	28,8	13,0
darunter:														
FREIE WÄHLER	8,6	0,9	0,6	0,9	0,9	0,9	1,2	1,2	3,6	1,3	1,0	0,7	1,2	0,5
PIRATEN	19,2	2,1	4,4	6,9	6,2	6,3	4,2	3,9	3,4	1,2	0,6	0,4	0,4	0,2
AfD	106,4	11,5	6,6	10,5	11,1	11,3	13,9	12,9	32,4	11,7	19,4	12,3	22,9	10,3
Frauen														
Wähler ¹	931,3	42,1	59,5	33,2	92,3	32,1	107,0	35,3	268,6	42,7	160,9	50,8	243,0	49,0
Ungültige Stimmen	14,3	1,5	1,6	2,6	2,0	2,2	1,4	1,3	3,1	1,1	2,2	1,4	4,0	1,7
Gültige Stimmen	917,0	98,5	57,9	97,4	90,3	97,8	105,6	98,7	265,6	98,9	158,7	98,6	239,0	98,3
davon entfielen auf:														
CDU	296,5	32,3	12,0	20,8	22,1	24,5	30,0	28,4	68,7	25,9	50,8	32,0	112,9	47,2
SPD	279,4	30,5	12,6	21,8	20,1	22,2	25,4	24,1	78,9	29,7	59,2	37,3	83,2	34,8
GRÜNE	140,4	15,3	17,6	30,3	22,2	24,6	23,4	22,1	53,0	19,9	16,1	10,2	8,2	3,4
FDP	32,4	3,5	1,4	2,4	3,0	3,3	3,2	3,0	8,8	3,3	6,0	3,8	10,1	4,2
DIE LINKE	44,5	4,8	4,2	7,3	6,3	7,0	5,7	5,4	16,9	6,4	7,2	4,5	4,2	1,7
CSU	-	-	-	-	-	-	-	-	-	-	-	-	-	-
Sonstige	123,8	13,5	10,1	17,4	16,7	18,5	18,0	17,0	39,2	14,8	19,4	12,2	20,4	8,5
darunter:														
FREIE WÄHLER	7,5	0,8	0,6	1,1	0,9	1,0	1,3	1,2	3,1	1,2	0,8	0,5	0,8	0,3
PIRATEN	8,5	0,9	1,5	2,6	3,0	3,3	1,7	1,6	1,6	0,6	0,4	0,3	0,3	0,1
AfD	62,1	6,8	3,1	5,3	5,3	5,9	7,5	7,1	19,2	7,2	13,0	8,2	13,9	5,8

1 In %-Spalten: Anteil der Wähler mit Stimm- und der Wahlberechtigten mit Wahlscheinvermerk im Wählerverzeichnis an den Wahlberechtigten (nur Urnenwahlbezirke).

2.2 Die Wähler und Stimmabgabe nach Geschlecht und Alter in den Ländern

Gegenstand der Nachweisung	Insgesamt		Davon Wähler im Alter von ... bis ... Jahren											
			18 – 24		25 – 34		35 – 44		45 – 59		60 – 69		70 und mehr	
	1 000	%	1 000	%	1 000	%	1 000	%	1 000	%	1 000	%	1 000	%
Rheinland-Pfalz														
Insgesamt														
Wähler ¹	1 763,2	59,0	115,5	44,5	177,8	44,7	216,9	53,3	553,2	60,8	296,4	69,1	403,4	68,6
Ungültige Stimmen	41,7	2,4	1,7	1,5	2,7	1,5	3,6	1,6	10,4	1,9	7,3	2,5	16,1	4,0
Gültige Stimmen	1 721,5	97,6	113,8	98,5	175,1	98,5	213,3	98,4	542,9	98,1	289,1	97,5	387,4	96,0
davon entfielen auf:														
CDU	661,3	38,4	35,6	31,3	60,2	34,4	79,4	37,2	183,1	33,7	109,6	37,9	193,5	50,0
SPD	529,2	30,7	28,0	24,6	39,1	22,3	51,8	24,3	169,5	31,2	107,2	37,1	133,7	34,5
GRÜNE	139,0	8,1	15,6	13,7	19,9	11,4	24,6	11,5	59,1	10,9	12,3	4,3	7,6	2,0
FDP	64,0	3,7	3,2	2,8	6,1	3,5	8,1	3,8	18,1	3,3	12,0	4,2	16,5	4,3
DIE LINKE	63,0	3,7	5,2	4,5	8,2	4,7	8,3	3,9	24,0	4,4	11,3	3,9	6,0	1,5
CSU	-	-	-	-	-	-	-	-	-	-	-	-	-	-
Sonstige	264,9	15,4	26,4	23,2	41,6	23,8	41,2	19,3	89,0	16,4	36,6	12,7	30,1	7,8
darunter:														
FREIE WÄHLER	34,4	2,0	1,7	1,5	3,8	2,2	5,6	2,6	12,9	2,4	5,6	1,9	4,9	1,3
PIRATEN	21,4	1,2	5,4	4,7	6,0	3,4	3,8	1,8	5,0	0,9	0,9	0,3	0,4	0,1
AfD	114,6	6,7	8,7	7,6	14,0	8,0	14,7	6,9	39,3	7,2	20,2	7,0	17,8	4,6
Männer														
Wähler ¹	857,6	59,0	59,4	44,2	90,8	44,0	104,3	52,3	277,4	60,3	147,9	69,7	177,9	72,9
Ungültige Stimmen	19,3	2,3	0,8	1,3	1,1	1,2	1,8	1,7	4,7	1,7	3,8	2,6	7,2	4,0
Gültige Stimmen	838,3	97,7	58,6	98,7	89,6	98,8	102,5	98,3	272,8	98,3	144,1	97,4	170,7	96,0
davon entfielen auf:														
CDU	300,9	35,9	16,5	28,1	29,2	32,6	37,3	36,4	88,9	32,6	50,4	35,0	78,6	46,0
SPD	260,7	31,1	14,6	24,9	19,0	21,2	24,9	24,3	86,2	31,6	54,5	37,8	61,5	36,0
GRÜNE	56,7	6,8	6,0	10,2	8,0	8,9	9,2	9,0	24,8	9,1	5,5	3,8	3,2	1,9
FDP	34,7	4,1	2,0	3,4	4,1	4,6	4,2	4,1	10,0	3,7	6,6	4,6	7,8	4,6
DIE LINKE	36,6	4,4	3,3	5,6	4,6	5,1	4,7	4,6	13,7	5,0	6,7	4,7	3,7	2,1
CSU	-	-	-	-	-	-	-	-	-	-	-	-	-	-
Sonstige	148,8	17,7	16,3	27,8	24,8	27,6	22,1	21,6	49,2	18,0	20,3	14,1	16,0	9,4
darunter:														
FREIE WÄHLER	16,6	2,0	0,9	1,6	1,8	2,0	2,5	2,4	6,3	2,3	2,8	1,9	2,3	1,3
PIRATEN	15,0	1,8	3,9	6,7	4,3	4,8	2,8	2,7	3,3	1,2	0,5	0,3	0,2	0,1
AfD	73,2	8,7	6,1	10,5	9,6	10,7	8,9	8,6	25,2	9,2	12,9	8,9	10,5	6,2
Frauen														
Wähler ¹	905,6	59,0	56,1	44,7	87,0	45,4	112,6	54,2	275,8	61,3	148,5	68,6	225,6	65,5
Ungültige Stimmen	22,4	2,5	0,9	1,7	1,6	1,8	1,8	1,6	5,7	2,1	3,5	2,4	8,9	3,9
Gültige Stimmen	883,2	97,5	55,1	98,3	85,4	98,2	110,8	98,4	270,1	97,9	145,0	97,6	216,7	96,1
davon entfielen auf:														
CDU	360,4	40,8	19,1	34,6	31,0	36,3	42,1	38,0	94,2	34,9	59,2	40,8	114,9	53,0
SPD	268,6	30,4	13,3	24,2	20,1	23,5	26,8	24,2	83,4	30,9	52,7	36,3	72,2	33,3
GRÜNE	82,4	9,3	9,6	17,4	11,9	14,0	15,4	13,9	34,3	12,7	6,8	4,7	4,4	2,0
FDP	29,3	3,3	1,1	2,1	2,0	2,3	3,9	3,5	8,2	3,0	5,4	3,7	8,7	4,0
DIE LINKE	26,4	3,0	1,9	3,4	3,6	4,3	3,6	3,2	10,4	3,8	4,6	3,2	2,3	1,1
CSU	-	-	-	-	-	-	-	-	-	-	-	-	-	-
Sonstige	116,1	13,1	10,1	18,3	16,8	19,7	19,1	17,2	39,8	14,7	16,3	11,2	14,1	6,5
darunter:														
FREIE WÄHLER	17,8	2,0	0,7	1,3	2,0	2,4	3,1	2,8	6,5	2,4	2,8	1,9	2,7	1,2
PIRATEN	6,4	0,7	1,4	2,6	1,7	2,0	1,0	0,9	1,7	0,6	0,4	0,3	0,2	0,1
AfD	41,4	4,7	2,5	4,6	4,3	5,1	5,8	5,2	14,1	5,2	7,3	5,0	7,3	3,4

1 In %-Spalten: Anteil der Wähler mit Stimm- und der Wahlberechtigten mit Wahlscheinvermerk im Wählerverzeichnis an den Wahlberechtigten (nur Urnenwahlbezirke).

2.2 Die Wähler und Stimmabgabe nach Geschlecht und Alter in den Ländern

Gegenstand der Nachweisung	Insgesamt		Davon Wähler im Alter von ... bis ... Jahren											
			18 – 24		25 – 34		35 – 44		45 – 59		60 – 69		70 und mehr	
	1 000	%	1 000	%	1 000	%	1 000	%	1 000	%	1 000	%	1 000	%
Baden-Württemberg														
Insgesamt														
Wähler ¹	4 015,3	53,6	276,3	41,7	413,7	40,4	528,6	49,7	1 255,4	56,2	615,2	63,1	926,0	60,1
Ungültige Stimmen	89,5	2,2	4,2	1,5	3,8	0,9	6,5	1,2	19,1	1,5	14,9	2,4	41,0	4,4
Gültige Stimmen	3 925,8	97,8	272,1	98,5	409,9	99,1	522,1	98,8	1 236,3	98,5	600,3	97,6	885,0	95,6
davon entfielen auf:														
CDU	1 542,2	39,3	90,8	33,4	140,4	34,3	196,1	37,6	424,6	34,3	240,6	40,1	449,7	50,8
SPD	902,7	23,0	48,6	17,9	71,0	17,3	89,1	17,1	280,7	22,7	168,3	28,0	245,1	27,7
GRÜNE	517,8	13,2	47,1	17,3	67,4	16,4	93,6	17,9	215,8	17,5	56,8	9,5	37,1	4,2
FDP	161,7	4,1	8,6	3,1	13,7	3,3	19,2	3,7	45,0	3,6	28,2	4,7	47,1	5,3
DIE LINKE	142,4	3,6	12,3	4,5	19,9	4,9	19,5	3,7	54,0	4,4	22,0	3,7	14,6	1,6
CSU	-	-	-	-	-	-	-	-	-	-	-	-	-	-
Sonstige	658,9	16,8	64,7	23,8	97,5	23,8	104,6	20,0	216,2	17,5	84,5	14,1	91,5	10,3
darunter:														
FREIE WÄHLER	91,7	2,3	6,7	2,5	11,2	2,7	15,6	3,0	35,2	2,8	11,0	1,8	12,2	1,4
PIRATEN	48,5	1,2	11,8	4,3	16,1	3,9	9,6	1,8	8,7	0,7	1,2	0,2	1,0	0,1
AfD	309,5	7,9	22,9	8,4	36,0	8,8	41,7	8,0	98,9	8,0	53,2	8,9	56,8	6,4
Männer														
Wähler ¹	1 973,4	54,2	145,1	42,1	206,0	39,6	259,2	49,0	630,0	55,7	300,1	63,6	432,9	66,5
Ungültige Stimmen	42,7	2,2	2,0	1,4	1,3	0,6	3,0	1,1	10,2	1,6	7,0	2,3	19,2	4,4
Gültige Stimmen	1 930,7	97,8	143,1	98,6	204,7	99,4	256,2	98,9	619,8	98,4	293,2	97,7	413,7	95,6
davon entfielen auf:														
CDU	727,0	37,7	47,5	33,2	70,0	34,2	92,2	36,0	211,2	34,1	107,5	36,7	198,7	48,0
SPD	455,9	23,6	25,3	17,7	34,1	16,6	44,3	17,3	144,1	23,2	86,7	29,6	121,4	29,4
GRÜNE	214,6	11,1	18,2	12,7	26,7	13,1	37,8	14,8	92,9	15,0	24,1	8,2	14,8	3,6
FDP	86,0	4,5	4,9	3,4	7,8	3,8	11,6	4,5	24,5	4,0	14,3	4,9	22,9	5,5
DIE LINKE	79,9	4,1	7,3	5,1	10,5	5,1	11,4	4,4	29,6	4,8	13,5	4,6	7,6	1,8
CSU	-	-	-	-	-	-	-	-	-	-	-	-	-	-
Sonstige	367,4	19,0	39,9	27,9	55,7	27,2	58,9	23,0	117,5	19,0	47,1	16,1	48,3	11,7
darunter:														
FREIE WÄHLER	39,4	2,0	3,9	2,7	5,0	2,4	6,0	2,4	14,7	2,4	4,8	1,6	5,0	1,2
PIRATEN	34,3	1,8	8,4	5,9	11,7	5,7	7,3	2,8	5,6	0,9	0,9	0,3	0,4	0,1
AfD	194,6	10,1	15,2	10,6	22,4	10,9	27,3	10,6	62,9	10,2	32,7	11,2	34,0	8,2
Frauen														
Wähler ¹	2 041,9	53,1	131,2	41,3	207,7	41,2	269,4	50,5	625,4	56,6	315,1	62,6	493,1	55,4
Ungültige Stimmen	46,8	2,3	2,2	1,7	2,5	1,2	3,5	1,3	8,9	1,4	8,0	2,5	21,8	4,4
Gültige Stimmen	1 995,1	97,7	129,0	98,3	205,2	98,8	265,9	98,7	616,6	98,6	307,1	97,5	471,3	95,6
davon entfielen auf:														
CDU	815,2	40,9	43,3	33,5	70,5	34,4	103,9	39,1	213,4	34,6	133,1	43,3	251,0	53,3
SPD	446,9	22,4	23,2	18,0	36,9	18,0	44,8	16,9	136,6	22,2	81,6	26,6	123,6	26,2
GRÜNE	303,3	15,2	28,9	22,4	40,7	19,8	55,8	21,0	122,9	19,9	32,7	10,6	22,3	4,7
FDP	75,7	3,8	3,7	2,9	5,9	2,9	7,6	2,8	20,5	3,3	13,9	4,5	24,2	5,1
DIE LINKE	62,5	3,1	5,1	3,9	9,5	4,6	8,2	3,1	24,4	4,0	8,5	2,8	6,9	1,5
CSU	-	-	-	-	-	-	-	-	-	-	-	-	-	-
Sonstige	291,6	14,6	24,9	19,3	41,8	20,3	45,6	17,2	98,8	16,0	37,4	12,2	43,2	9,2
darunter:														
FREIE WÄHLER	52,4	2,6	2,8	2,2	6,2	3,0	9,5	3,6	20,5	3,3	6,2	2,0	7,2	1,5
PIRATEN	14,2	0,7	3,4	2,7	4,4	2,1	2,3	0,9	3,1	0,5	0,3	0,1	0,6	0,1
AfD	114,9	5,8	7,8	6,0	13,6	6,6	14,4	5,4	36,0	5,8	20,5	6,7	22,7	4,8

1 In %-Spalten: Anteil der Wähler mit Stimm- und der Wahlberechtigten mit Wahlscheinvermerk im Wählerverzeichnis an den Wahlberechtigten (nur Urnenwahlbezirke).

2.2 Die Wähler und Stimmabgabe nach Geschlecht und Alter in den Ländern

Gegenstand der Nachweisung	Insgesamt		Davon Wähler im Alter von ... bis ... Jahren											
			18 – 24		25 – 34		35 – 44		45 – 59		60 – 69		70 und mehr	
	1 000	%	1 000	%	1 000	%	1 000	%	1 000	%	1 000	%	1 000	%
Bayern														
Insgesamt														
Wähler ¹	3 886,0	41,9	236,7	30,0	390,1	30,9	480,9	36,0	1 184,5	43,3	669,3	52,4	924,5	49,7
Ungültige Stimmen	14,6	0,4	0,9	0,4	1,0	0,3	1,1	0,2	3,4	0,3	3,2	0,5	5,0	0,5
Gültige Stimmen	3 871,5	99,6	235,9	99,6	389,0	99,7	479,9	99,8	1 181,1	99,7	666,1	99,5	919,5	99,5
davon entfielen auf:														
CDU	–	–	–	–	–	–	–	–	–	–	–	–	–	–
SPD	779,4	20,1	36,3	15,4	59,3	15,2	73,1	15,2	236,7	20,0	161,7	24,3	212,4	23,1
GRÜNE	466,9	12,1	42,3	17,9	65,9	16,9	83,4	17,4	190,4	16,1	53,2	8,0	31,8	3,5
FDP	118,4	3,1	7,0	3,0	12,4	3,2	17,0	3,5	32,0	2,7	21,1	3,2	28,8	3,1
DIE LINKE	113,9	2,9	9,6	4,1	16,1	4,2	15,2	3,2	39,9	3,4	19,9	3,0	13,2	1,4
CSU	1 567,4	40,5	72,2	30,6	126,6	32,5	169,9	35,4	408,5	34,6	282,1	42,3	508,1	55,3
Sonstige	825,4	21,3	68,4	29,0	108,7	27,9	121,3	25,3	273,6	23,2	128,2	19,2	125,3	13,6
darunter:														
FREIE WÄHLER	166,6	4,3	12,3	5,2	19,9	5,1	26,6	5,5	58,3	4,9	25,4	3,8	24,0	2,6
PIRATEN	46,0	1,2
AfD	312,0	8,1	16,5	7,0	29,3	7,5	35,7	7,4	101,4	8,6	63,2	9,5	65,9	7,2
Männer														
Wähler ¹	1 952,3	42,9	123,7	30,5	200,1	31,0	247,8	36,5	604,3	43,3	334,0	53,3	442,4	55,9
Ungültige Stimmen	7,9	0,4	0,5	0,4	0,6	0,3	0,7	0,3	2,0	0,3	1,6	0,5	2,6	0,6
Gültige Stimmen	1 944,3	99,6	123,2	99,6	199,5	99,7	247,1	99,7	602,3	99,7	332,4	99,5	439,8	99,4
davon entfielen auf:														
CDU	–	–	–	–	–	–	–	–	–	–	–	–	–	–
SPD	400,6	20,6	18,7	15,2	30,1	15,1	38,1	15,4	124,5	20,7	82,0	24,7	107,2	24,4
GRÜNE	197,2	10,1	16,7	13,6	26,7	13,4	34,0	13,8	82,0	13,6	24,4	7,3	13,4	3,0
FDP	67,4	3,5	4,1	3,3	8,0	4,0	10,6	4,3	18,4	3,1	11,6	3,5	14,8	3,4
DIE LINKE	67,1	3,5	5,9	4,8	9,0	4,5	9,0	3,7	22,7	3,8	12,2	3,7	8,2	1,9
CSU	761,6	39,2	38,0	30,8	64,7	32,4	87,8	35,6	208,5	34,6	132,9	40,0	229,6	52,2
Sonstige	450,4	23,2	39,8	32,3	61,0	30,6	67,5	27,3	146,2	24,3	69,2	20,8	66,6	15,1
darunter:														
FREIE WÄHLER	82,2	4,2	6,0	4,9	9,1	4,6	13,3	5,4	28,4	4,7	13,2	4,0	12,3	2,8
PIRATEN
AfD	193,0	9,9	11,0	8,9	18,6	9,3	22,9	9,3	63,4	10,5	38,1	11,5	39,0	8,9
Frauen														
Wähler ¹	1 933,8	41,0	113,0	29,5	190,0	30,8	233,2	35,5	580,2	43,3	335,3	51,5	482,1	45,2
Ungültige Stimmen	6,7	0,3	0,4	0,3	0,4	0,2	0,4	0,2	1,4	0,2	1,6	0,5	2,4	0,5
Gültige Stimmen	1 927,1	99,7	112,7	99,7	189,5	99,8	232,8	99,8	578,8	99,8	333,7	99,5	479,7	99,5
davon entfielen auf:														
CDU	–	–	–	–	–	–	–	–	–	–	–	–	–	–
SPD	378,8	19,7	17,6	15,6	29,2	15,4	35,0	15,0	112,2	19,4	79,7	23,9	105,2	21,9
GRÜNE	269,7	14,0	25,6	22,7	39,2	20,7	49,3	21,2	108,3	18,7	28,8	8,6	18,4	3,8
FDP	51,0	2,6	2,9	2,6	4,4	2,3	6,4	2,7	13,7	2,4	9,5	2,9	14,0	2,9
DIE LINKE	46,8	2,4	3,7	3,3	7,1	3,8	6,1	2,6	17,3	3,0	7,6	2,3	5,0	1,0
CSU	805,8	41,8	34,3	30,4	61,9	32,6	82,1	35,3	199,9	34,5	149,2	44,7	278,5	58,1
Sonstige	375,0	19,5	28,6	25,4	47,7	25,2	53,8	23,1	127,3	22,0	58,9	17,7	58,6	12,2
darunter:														
FREIE WÄHLER	84,4	4,4	6,3	5,6	10,9	5,7	13,3	5,7	29,9	5,2	12,2	3,7	11,8	2,5
PIRATEN
AfD	119,0	6,2	5,6	5,0	10,7	5,6	12,7	5,5	38,0	6,6	25,2	7,5	26,9	5,6

1 In %-Spalten: Anteil der Wähler mit Stimm- und der Wahlberechtigten mit Wahlscheinvermerk im Wählerverzeichnis an den Wahlberechtigten (nur Urnenwahlbezirke).

2.2 Die Wähler und Stimmabgabe nach Geschlecht und Alter in den Ländern

Gegenstand der Nachweisung	Insgesamt		Davon Wähler im Alter von ... bis ... Jahren											
			18 – 24		25 – 34		35 – 44		45 – 59		60 – 69		70 und mehr	
	1 000	%	1 000	%	1 000	%	1 000	%	1 000	%	1 000	%	1 000	%
Saarland														
Insgesamt														
Wähler ¹	429,3	55,0	27,1	40,6	42,9	42,4	44,8	47,1	132,0	56,5	74,0	64,2	108,5	63,8
Ungültige Stimmen	13,7	3,2	0,5	1,9	1,1	2,6	1,0	2,3	3,9	3,0	2,3	3,2	4,8	4,4
Gültige Stimmen	415,6	96,8	26,6	98,1	41,7	97,4	43,8	97,7	128,1	97,0	71,7	96,8	103,7	95,6
davon entfielen auf:														
CDU	145,2	34,9	7,6	28,7	12,8	30,7	13,9	31,9	37,8	29,5	23,1	32,2	49,9	48,1
SPD	143,0	34,4	6,8	25,6	10,4	25,0	12,5	28,6	45,7	35,7	29,3	40,9	38,2	36,8
GRÜNE	24,8	6,0	1,6	5,9	3,0	7,3	3,0	6,9	9,2	7,2	4,5	6,3	3,4	3,3
FDP	9,3	2,2	0,5	1,8	0,8	1,9	1,0	2,3	2,7	2,1	1,7	2,3	2,6	2,5
DIE LINKE	27,6	6,6	2,7	10,1	4,0	9,5	3,8	8,6	11,2	8,8	3,7	5,1	2,3	2,2
CSU	-	-	-	-	-	-	-	-	-	-	-	-	-	-
Sonstige	65,7	15,8	7,4	27,8	10,6	25,5	9,5	21,6	21,4	16,7	9,4	13,1	7,4	7,2
darunter:														
FREIE WÄHLER	3,3	0,8	0,1	0,5	0,4	1,0	0,7	1,6	1,0	0,8	0,4	0,6	0,6	0,6
PIRATEN	7,1	1,7	1,8	6,6	2,3	5,5	1,0	2,3	1,5	1,2	0,3	0,4	0,2	0,2
AfD	28,2	6,8	2,1	7,8	3,5	8,4	3,0	6,9	9,1	7,1	6,2	8,7	4,3	4,2
Männer														
Wähler ¹	207,1	54,9	13,6	39,8	22,1	41,8	21,6	46,3	65,3	55,7	36,8	64,7	47,8	68,4
Ungültige Stimmen	6,5	3,1	0,3	2,4	0,5	2,1	0,4	2,1	2,0	3,0	1,1	3,1	2,1	4,5
Gültige Stimmen	200,6	96,9	13,2	97,6	21,6	97,9	21,1	97,9	63,3	97,0	35,7	96,9	45,7	95,5
davon entfielen auf:														
CDU	63,9	31,8	3,5	26,4	6,0	27,6	6,4	30,4	17,5	27,7	10,1	28,3	20,4	44,6
SPD	69,7	34,8	3,5	26,7	5,4	24,9	5,8	27,5	23,1	36,4	14,7	41,3	17,2	37,7
GRÜNE	12,9	6,4	0,8	6,0	1,7	7,7	1,5	7,1	4,6	7,3	2,5	7,1	1,8	4,0
FDP	5,0	2,5	0,2	1,5	0,5	2,4	0,6	3,0	1,6	2,6	0,8	2,3	1,2	2,7
DIE LINKE	12,4	6,2	0,9	7,0	1,6	7,6	1,6	7,8	5,1	8,0	2,0	5,5	1,1	2,5
CSU	-	-	-	-	-	-	-	-	-	-	-	-	-	-
Sonstige	36,7	18,3	4,3	32,4	6,4	29,8	5,1	24,2	11,4	18,0	5,6	15,6	3,9	8,6
darunter:														
FREIE WÄHLER	1,6	0,8	0,1	0,7	0,2	0,9	0,4	1,8	0,5	0,8	0,2	0,6	0,3	0,6
PIRATEN	4,8	2,4	1,2	9,0	1,7	7,9	0,7	3,2	1,0	1,6	0,2	0,6	0,1	0,1
AfD	17,9	8,9	1,2	9,0	2,4	11,0	1,9	9,0	5,7	9,0	4,0	11,3	2,7	6,0
Frauen														
Wähler ¹	222,2	55,1	13,5	41,6	20,8	43,0	23,2	48,0	66,7	57,4	37,2	63,8	60,7	60,5
Ungültige Stimmen	7,2	3,2	0,2	1,4	0,7	3,2	0,6	2,4	1,9	2,9	1,2	3,2	2,7	4,4
Gültige Stimmen	215,0	96,8	13,3	98,6	20,1	96,8	22,6	97,6	64,8	97,1	36,0	96,8	58,1	95,6
davon entfielen auf:														
CDU	81,3	37,8	4,1	31,1	6,9	34,1	7,5	33,2	20,3	31,3	13,0	36,2	29,5	50,8
SPD	73,3	34,1	3,3	24,4	5,1	25,2	6,7	29,7	22,7	35,0	14,6	40,5	21,0	36,1
GRÜNE	11,8	5,5	0,8	5,9	1,4	6,9	1,5	6,8	4,6	7,1	2,0	5,5	1,6	2,7
FDP	4,2	2,0	0,3	2,1	0,3	1,4	0,4	1,7	1,1	1,7	0,8	2,3	1,4	2,4
DIE LINKE	15,3	7,1	1,8	13,3	2,3	11,6	2,1	9,4	6,2	9,5	1,7	4,8	1,1	2,0
CSU	-	-	-	-	-	-	-	-	-	-	-	-	-	-
Sonstige	29,0	13,5	3,1	23,3	4,2	20,9	4,4	19,2	10,0	15,4	3,9	10,7	3,5	6,0
darunter:														
FREIE WÄHLER	1,6	0,8	0,1	0,4	0,2	1,0	0,3	1,4	0,5	0,8	0,2	0,6	0,3	0,6
PIRATEN	2,2	1,0	0,6	4,2	0,6	3,0	0,3	1,4	0,5	0,8	0,1	0,3	0,1	0,2
AfD	10,3	4,8	0,9	6,6	1,1	5,6	1,1	4,8	3,4	5,3	2,2	6,1	1,6	2,8

1 In %-Spalten: Anteil der Wähler mit Stimm- und der Wahlberechtigten mit Wahlscheinvermerk im Wählerverzeichnis an den Wahlberechtigten (nur Urnenwahlbezirke).

2.2 Die Wähler und Stimmabgabe nach Geschlecht und Alter in den Ländern

Gegenstand der Nachweisung	Insgesamt		Davon Wähler im Alter von ... bis ... Jahren											
			18 – 24		25 – 34		35 – 44		45 – 59		60 – 69		70 und mehr	
	1 000	%	1 000	%	1 000	%	1 000	%	1 000	%	1 000	%	1 000	%
Berlin														
Insgesamt														
Wähler ¹	1 177,8	48,0	71,2	39,5	199,0	44,0	173,2	47,3	316,9	49,2	169,9	53,2	247,6	50,0
Ungültige Stimmen	18,2	1,5	1,6	2,3	3,0	1,5	1,9	1,1	4,2	1,3	2,4	1,4	5,0	2,0
Gültige Stimmen	1 159,7	98,5	69,6	97,7	195,9	98,5	171,3	98,9	312,7	98,7	167,6	98,6	242,6	98,0
davon entfielen auf:														
CDU	232,3	20,0	9,9	14,3	25,4	13,0	26,8	15,6	56,9	18,2	35,1	21,0	78,2	32,2
SPD	278,7	24,0	12,3	17,6	34,5	17,6	32,6	19,0	68,6	21,9	51,6	30,8	79,1	32,6
GRÜNE	221,0	19,1	18,1	26,0	55,1	28,1	48,3	28,2	68,2	21,8	19,7	11,8	11,6	4,8
FDP	32,0	2,8	1,4	2,1	4,7	2,4	5,0	2,9	8,8	2,8	4,4	2,6	7,7	3,2
DIE LINKE	188,3	16,2	11,5	16,5	33,5	17,1	24,4	14,3	50,8	16,2	30,5	18,2	37,7	15,5
CSU	-	-	-	-	-	-	-	-	-	-	-	-	-	-
Sonstige	207,4	17,9	16,3	23,5	42,7	21,8	34,2	20,0	59,7	19,1	26,2	15,6	28,3	11,7
darunter:														
FREIE WÄHLER	3,5	0,3	0,2	0,2	0,7	0,4	0,6	0,3	1,3	0,4	0,3	0,2	0,4	0,2
PIRATEN	37,4	3,2	4,7	6,8	12,7	6,5	8,0	4,7	8,4	2,7	2,3	1,4	1,3	0,5
AfD	91,8	7,9	3,4	4,9	10,1	5,2	11,9	6,9	29,7	9,5	16,7	10,0	20,0	8,2
Männer														
Wähler ¹	574,4	48,3	34,8	37,6	97,6	42,7	89,1	47,3	160,9	48,7	81,1	53,8	111,0	54,6
Ungültige Stimmen	8,2	1,4	0,7	1,9	1,5	1,5	1,0	1,1	2,2	1,4	1,1	1,4	1,7	1,5
Gültige Stimmen	566,2	98,6	34,1	98,1	96,1	98,5	88,1	98,9	158,6	98,6	79,9	98,6	109,3	98,5
davon entfielen auf:														
CDU	105,8	18,7	5,2	15,3	12,5	13,0	12,6	14,3	28,1	17,7	15,2	19,0	32,2	29,5
SPD	135,6	23,9	6,5	19,1	17,6	18,3	17,4	19,8	35,3	22,3	24,1	30,1	34,6	31,7
GRÜNE	91,5	16,2	6,8	19,9	21,5	22,4	20,8	23,6	30,0	18,9	8,0	10,0	4,4	4,0
FDP	18,7	3,3	0,8	2,4	2,8	2,9	3,3	3,7	5,5	3,4	2,4	3,0	4,0	3,6
DIE LINKE	95,7	16,9	5,6	16,3	17,2	17,9	13,0	14,8	25,4	16,0	16,0	20,0	18,5	17,0
CSU	-	-	-	-	-	-	-	-	-	-	-	-	-	-
Sonstige	118,8	21,0	9,2	27,0	24,5	25,5	21,0	23,8	34,4	21,7	14,3	17,8	15,5	14,2
darunter:														
FREIE WÄHLER	1,7	0,3	0,1	0,2	0,4	0,5	0,3	0,3	0,6	0,4	0,2	0,2	0,2	0,2
PIRATEN	23,5	4,1	3,0	8,7	8,2	8,5	5,5	6,2	5,0	3,2	1,2	1,5	0,7	0,6
AfD	56,6	10,0	2,0	5,8	6,5	6,8	7,7	8,7	18,9	11,9	9,8	12,3	11,7	10,7
Frauen														
Wähler ¹	603,5	47,7	36,4	41,2	101,3	45,4	84,1	47,2	156,1	49,7	88,9	52,7	136,6	46,9
Ungültige Stimmen	10,0	1,7	1,0	2,7	1,6	1,5	0,9	1,1	2,0	1,3	1,3	1,4	3,3	2,4
Gültige Stimmen	593,5	98,3	35,4	97,3	99,8	98,5	83,2	98,9	154,1	98,7	87,6	98,6	133,3	97,6
davon entfielen auf:														
CDU	126,5	21,3	4,7	13,3	13,0	13,0	14,2	17,1	28,7	18,6	20,0	22,8	45,9	34,4
SPD	143,1	24,1	5,7	16,2	16,9	17,0	15,1	18,2	33,2	21,6	27,6	31,5	44,5	33,4
GRÜNE	129,5	21,8	11,3	32,0	33,6	33,6	27,4	33,0	38,2	24,8	11,7	13,4	7,2	5,4
FDP	13,3	2,2	0,6	1,8	1,9	1,9	1,8	2,1	3,3	2,1	2,0	2,3	3,7	2,8
DIE LINKE	92,6	15,6	5,9	16,8	16,3	16,3	11,4	13,7	25,4	16,5	14,5	16,5	19,1	14,3
CSU	-	-	-	-	-	-	-	-	-	-	-	-	-	-
Sonstige	88,6	14,9	7,1	20,1	18,1	18,2	13,2	15,9	25,3	16,4	11,9	13,6	12,9	9,6
darunter:														
FREIE WÄHLER	1,7	0,3	0,1	0,3	0,3	0,3	0,3	0,4	0,7	0,4	0,1	0,2	0,2	0,1
PIRATEN	13,9	2,3	1,8	5,0	4,5	4,5	2,6	3,1	3,4	2,2	1,1	1,2	0,7	0,5
AfD	35,2	5,9	1,4	4,0	3,6	3,6	4,2	5,0	10,8	7,0	6,9	7,9	8,3	6,2

1 In %-Spalten: Anteil der Wähler mit Stimm- und der Wahlberechtigten mit Wahlscheinvermerk im Wählerverzeichnis an den Wahlberechtigten (nur Urnenwahlbezirke).

2.2 Die Wähler und Stimmabgabe nach Geschlecht und Alter in den Ländern

Gegenstand der Nachweisung	Insgesamt		Davon Wähler im Alter von ... bis ... Jahren											
			18 – 24		25 – 34		35 – 44		45 – 59		60 – 69		70 und mehr	
	1 000	%	1 000	%	1 000	%	1 000	%	1 000	%	1 000	%	1 000	%
Brandenburg														
Insgesamt														
Wähler ¹	961,1	47,6	34,5	33,4	88,2	33,6	119,7	44,0	310,8	49,2	169,4	56,4	238,4	53,1
Ungültige Stimmen	26,6	2,8	0,4	1,3	1,9	2,1	2,3	1,9	6,6	2,1	4,8	2,8	10,5	4,4
Gültige Stimmen	934,5	97,2	34,1	98,7	86,4	97,9	117,4	98,1	304,2	97,9	164,6	97,2	227,9	95,6
davon entfielen auf:														
CDU	233,5	25,0	7,2	21,0	21,0	24,3	31,5	26,8	73,6	24,2	39,7	24,1	60,5	26,6
SPD	251,5	26,9	6,2	18,1	15,8	18,3	23,6	20,1	71,2	23,4	50,9	30,9	83,8	36,8
GRÜNE	57,1	6,1	4,2	12,2	6,5	7,5	11,8	10,0	23,5	7,7	6,7	4,1	4,4	1,9
FDP	20,1	2,1	0,7	2,0	1,3	1,6	3,3	2,8	8,0	2,6	3,3	2,0	3,5	1,5
DIE LINKE	183,7	19,7	5,1	14,8	12,1	14,0	16,3	13,9	61,2	20,1	37,8	22,9	51,3	22,5
CSU	-	-	-	-	-	-	-	-	-	-	-	-	-	-
Sonstige	188,8	20,2	10,9	31,9	29,6	34,3	30,9	26,3	66,8	21,9	26,2	15,9	24,4	10,7
darunter:														
FREIE WÄHLER	7,9	0,8	0,1	0,2	0,8	0,9	1,0	0,9	3,2	1,1	1,4	0,9	1,4	0,6
PIRATEN	15,8	1,7	2,1	6,2	4,2	4,9	2,6	2,2	4,9	1,6	1,3	0,8	0,6	0,3
AfD	79,4	8,5	3,9	11,3	8,6	9,9	12,0	10,2	28,8	9,5	13,7	8,3	12,5	5,5
Männer														
Wähler ¹	466,7	47,2	18,8	34,1	43,7	32,2	59,7	42,4	153,2	48,0	83,9	56,7	107,4	57,3
Ungültige Stimmen	12,4	2,7	0,3	1,6	0,9	2,2	1,2	2,0	3,2	2,1	2,0	2,4	4,8	4,4
Gültige Stimmen	454,3	97,3	18,5	98,4	42,8	97,8	58,5	98,0	150,0	97,9	81,9	97,6	102,6	95,6
davon entfielen auf:														
CDU	106,1	23,4	3,5	19,1	10,6	24,8	15,0	25,7	35,6	23,7	17,9	21,9	23,4	22,8
SPD	117,9	26,0	3,4	18,2	7,4	17,3	10,9	18,6	33,5	22,3	25,2	30,8	37,6	36,6
GRÜNE	24,7	5,4	1,9	10,1	2,4	5,7	5,0	8,6	10,4	7,0	3,1	3,8	1,9	1,8
FDP	10,5	2,3	0,4	2,3	0,5	1,1	1,8	3,1	4,2	2,8	1,7	2,1	1,8	1,8
DIE LINKE	90,6	19,9	2,8	15,1	5,4	12,7	7,7	13,2	29,6	19,7	19,3	23,6	25,8	25,1
CSU	-	-	-	-	-	-	-	-	-	-	-	-	-	-
Sonstige	104,5	23,0	6,5	35,1	16,4	38,4	18,1	30,9	36,7	24,5	14,6	17,8	12,2	11,9
darunter:														
FREIE WÄHLER	3,7	0,8	0,0	0,0	0,3	0,7	0,5	0,9	1,6	1,1	0,6	0,7	0,7	0,7
PIRATEN	10,6	2,3	1,4	7,7	2,9	6,7	2,0	3,4	3,3	2,2	0,8	1,0	0,3	0,2
AfD	49,9	11,0	2,5	13,4	5,5	13,0	7,8	13,4	18,2	12,1	8,6	10,5	7,3	7,1
Frauen														
Wähler ¹	494,4	47,9	15,8	32,6	44,5	35,1	60,0	45,6	157,6	50,5	85,6	56,1	131,0	50,1
Ungültige Stimmen	14,2	2,9	0,1	0,9	0,9	2,1	1,1	1,9	3,4	2,1	2,8	3,3	5,7	4,4
Gültige Stimmen	480,3	97,1	15,6	99,1	43,6	97,9	58,8	98,1	154,2	97,9	82,7	96,7	125,2	95,6
davon entfielen auf:														
CDU	127,4	26,5	3,6	23,2	10,3	23,8	16,5	28,0	38,0	24,6	21,8	26,3	37,2	29,7
SPD	133,6	27,8	2,8	17,9	8,4	19,3	12,8	21,7	37,8	24,5	25,6	31,0	46,2	36,9
GRÜNE	32,3	6,7	2,3	14,6	4,1	9,4	6,7	11,5	13,1	8,5	3,6	4,4	2,5	2,0
FDP	9,6	2,0	0,2	1,5	0,9	2,0	1,5	2,5	3,8	2,4	1,6	1,9	1,6	1,3
DIE LINKE	93,2	19,4	2,3	14,6	6,7	15,3	8,5	14,5	31,7	20,5	18,5	22,3	25,5	20,4
CSU	-	-	-	-	-	-	-	-	-	-	-	-	-	-
Sonstige	84,3	17,5	4,4	28,2	13,2	30,3	12,8	21,8	30,0	19,5	11,6	14,1	12,2	9,7
darunter:														
FREIE WÄHLER	4,2	0,9	0,1	0,4	0,5	1,1	0,5	0,9	1,6	1,0	0,8	1,0	0,8	0,6
PIRATEN	5,2	1,1	0,7	4,3	1,4	3,1	0,7	1,1	1,6	1,0	0,5	0,6	0,4	0,3
AfD	29,5	6,1	1,4	8,9	3,0	6,9	4,2	7,1	10,7	6,9	5,1	6,1	5,2	4,1

1 In %-Spalten: Anteil der Wähler mit Stimm- und der Wahlberechtigten mit Wahlscheinvermerk im Wählerverzeichnis an den Wahlberechtigten (nur Urnenwahlbezirke).

2.2 Die Wähler und Stimmabgabe nach Geschlecht und Alter in den Ländern

Gegenstand der Nachweisung	Insgesamt		Davon Wähler im Alter von ... bis ... Jahren											
			18 – 24		25 – 34		35 – 44		45 – 59		60 – 69		70 und mehr	
	1 000	%	1 000	%	1 000	%	1 000	%	1 000	%	1 000	%	1 000	%
Mecklenburg-Vorpommern														
Insgesamt														
Wähler ¹	629,0	47,6	24,7	32,4	67,9	34,0	71,8	42,9	190,7	49,7	111,0	56,3	163,0	53,1
Ungültige Stimmen	21,1	3,4	0,3	1,1	1,2	1,8	1,7	2,3	5,4	2,8	4,0	3,6	8,5	5,2
Gültige Stimmen	608,0	96,6	24,4	98,9	66,7	98,2	70,1	97,7	185,3	97,2	107,0	96,4	154,5	94,8
davon entfielen auf:														
CDU	210,3	34,6	7,5	30,6	20,6	30,8	24,3	34,6	65,4	35,3	36,0	33,7	56,6	36,6
SPD	129,1	21,2	3,6	14,6	10,8	16,2	12,8	18,3	34,8	18,8	24,6	23,0	42,5	27,5
GRÜNE	30,8	5,1	2,5	10,2	6,7	10,1	5,9	8,5	10,4	5,6	2,6	2,5	2,5	1,6
FDP	11,5	1,9	0,5	2,2	1,4	2,1	1,8	2,5	3,9	2,1	1,7	1,6	2,2	1,4
DIE LINKE	119,2	19,6	3,5	14,2	8,4	12,5	9,7	13,8	35,3	19,0	25,9	24,2	36,5	23,6
CSU	-	-	-	-	-	-	-	-	-	-	-	-	-	-
Sonstige	107,1	17,6	6,9	28,2	18,8	28,2	15,6	22,3	35,5	19,2	16,1	15,1	14,2	9,2
darunter:														
FREIE WÄHLER	4,4	0,7	0,3	1,2	0,6	0,9	0,5	0,7	1,6	0,9	0,7	0,7	0,7	0,4
PIRATEN	7,6	1,2	1,2	4,9	2,8	4,1	1,2	1,6	1,9	1,0	0,2	0,2	0,3	0,2
AfD	42,5	7,0	1,7	7,1	5,2	7,8	6,1	8,7	15,2	8,2	8,2	7,6	6,2	4,0
Männer														
Wähler ¹	299,2	47,1	12,6	33,7	34,8	33,0	36,7	41,5	93,0	48,2	52,8	55,3	69,2	57,2
Ungültige Stimmen	10,1	3,4	0,2	1,6	0,7	1,9	0,9	2,4	3,1	3,3	2,0	3,9	3,3	4,8
Gültige Stimmen	289,1	96,6	12,4	98,4	34,2	98,1	35,8	97,6	90,0	96,7	50,8	96,1	65,9	95,2
davon entfielen auf:														
CDU	91,6	31,7	3,7	29,8	10,2	29,9	11,3	31,7	30,4	33,8	15,4	30,3	20,6	31,2
SPD	60,6	21,0	1,7	13,9	5,3	15,6	6,6	18,5	16,2	18,0	11,5	22,6	19,3	29,3
GRÜNE	12,5	4,3	0,8	6,1	2,7	7,8	2,3	6,5	4,6	5,1	1,4	2,7	0,8	1,2
FDP	6,1	2,1	0,3	2,7	1,0	2,8	0,9	2,5	2,1	2,3	0,9	1,8	0,9	1,3
DIE LINKE	58,3	20,2	1,8	14,1	4,1	12,0	5,1	14,2	17,1	19,1	12,8	25,2	17,5	26,5
CSU	-	-	-	-	-	-	-	-	-	-	-	-	-	-
Sonstige	60,0	20,8	4,2	33,3	10,9	32,0	9,5	26,7	19,6	21,8	8,9	17,5	6,9	10,4
darunter:														
FREIE WÄHLER	2,0	0,7	0,2	1,6	0,2	0,7	0,3	0,8	0,7	0,7	0,2	0,4	0,4	0,6
PIRATEN	4,8	1,6	0,8	6,1	1,8	5,4	0,8	2,3	1,1	1,2	0,2	0,3	0,1	0,1
AfD	26,8	9,3	1,0	8,1	3,3	9,5	4,2	11,8	9,6	10,6	5,1	10,0	3,7	5,6
Frauen														
Wähler ¹	329,8	48,1	12,0	31,0	33,1	35,1	35,1	44,4	97,7	51,1	58,1	57,3	93,8	50,4
Ungültige Stimmen	10,9	3,3	0,1	0,6	0,6	1,7	0,8	2,2	2,4	2,4	2,0	3,4	5,2	5,5
Gültige Stimmen	318,9	96,7	12,0	99,4	32,5	98,3	34,3	97,8	95,3	97,6	56,2	96,6	88,6	94,5
davon entfielen auf:														
CDU	118,6	37,2	3,8	31,5	10,4	31,8	12,9	37,6	35,0	36,7	20,6	36,7	36,0	40,6
SPD	68,5	21,5	1,8	15,3	5,5	17,0	6,2	18,1	18,6	19,5	13,1	23,3	23,2	26,2
GRÜNE	18,3	5,7	1,7	14,5	4,1	12,5	3,6	10,6	5,9	6,1	1,3	2,3	1,7	2,0
FDP	5,4	1,7	0,2	1,7	0,5	1,4	0,8	2,5	1,9	1,9	0,8	1,4	1,3	1,4
DIE LINKE	60,9	19,1	1,7	14,2	4,3	13,1	4,6	13,5	18,1	19,0	13,1	23,3	19,0	21,5
CSU	-	-	-	-	-	-	-	-	-	-	-	-	-	-
Sonstige	47,1	14,8	2,7	22,8	7,9	24,2	6,1	17,8	15,9	16,7	7,3	12,9	7,3	8,2
darunter:														
FREIE WÄHLER	2,4	0,8	0,1	0,9	0,4	1,1	0,2	0,6	1,0	1,0	0,5	0,9	0,3	0,3
PIRATEN	2,8	0,9	0,4	3,6	0,9	2,8	0,3	0,9	0,8	0,9	0,1	0,1	0,2	0,3
AfD	15,8	4,9	0,7	6,1	1,9	5,9	1,9	5,6	5,6	5,9	3,1	5,5	2,5	2,8

1 In %-Spalten: Anteil der Wähler mit Stimm- und der Wahlberechtigten mit Wahlscheinvermerk im Wählerverzeichnis an den Wahlberechtigten (nur Urnenwahlbezirke).

2.2 Die Wähler und Stimmabgabe nach Geschlecht und Alter in den Ländern

Gegenstand der Nachweisung	Insgesamt		Davon Wähler im Alter von ... bis ... Jahren											
			18 – 24		25 – 34		35 – 44		45 – 59		60 – 69		70 und mehr	
	1 000	%	1 000	%	1 000	%	1 000	%	1 000	%	1 000	%	1 000	%
Sachsen														
Insgesamt														
Wähler ¹	1 669,2	50,0	79,6	41,1	210,9	41,9	208,2	47,5	455,3	51,4	281,6	56,4	433,7	52,8
Ungültige Stimmen	47,5	2,8	1,0	1,3	3,3	1,6	3,1	1,5	10,4	2,3	8,8	3,1	20,8	4,8
Gültige Stimmen	1 621,8	97,2	78,6	98,7	207,5	98,4	205,1	98,5	444,9	97,7	272,8	96,9	412,8	95,2
davon entfielen auf:														
CDU	559,9	34,5	17,2	21,8	57,1	27,5	69,4	33,9	151,3	34,0	94,7	34,7	170,3	41,2
SPD	252,4	15,6	9,3	11,8	25,1	12,1	24,2	11,8	61,6	13,8	46,9	17,2	85,3	20,7
GRÜNE	97,3	6,0	10,0	12,8	23,3	11,2	21,0	10,2	27,7	6,2	7,7	2,8	7,6	1,8
FDP	41,6	2,6	2,2	2,8	6,4	3,1	6,9	3,4	12,5	2,8	6,1	2,2	7,5	1,8
DIE LINKE	296,9	18,3	11,0	14,0	28,6	13,8	25,6	12,5	79,5	17,9	60,4	22,1	91,8	22,2
CSU	-	-	-	-	-	-	-	-	-	-	-	-	-	-
Sonstige	373,8	23,0	28,9	36,7	67,0	32,3	58,1	28,3	112,4	25,3	57,0	20,9	50,5	12,2
darunter:														
FREIE WÄHLER	26,6	1,6	1,0	1,3	3,9	1,9	3,5	1,7	8,6	1,9	4,7	1,7	4,8	1,2
PIRATEN	25,3	1,6	5,3	6,7	8,9	4,3	5,1	2,5	4,3	1,0	1,3	0,5	0,5	0,1
AfD	164,3	10,1	9,1	11,6	22,2	10,7	22,7	11,0	52,1	11,7	31,8	11,6	26,4	6,4
Männer														
Wähler ¹	815,4	50,2	41,3	41,8	110,3	41,4	108,5	46,3	228,8	50,4	134,3	56,2	192,1	57,8
Ungültige Stimmen	22,4	2,7	0,5	1,3	1,9	1,8	1,7	1,6	4,4	1,9	4,5	3,4	9,2	4,8
Gültige Stimmen	793,0	97,3	40,8	98,7	108,3	98,2	106,8	98,4	224,4	98,1	129,8	96,6	182,9	95,2
davon entfielen auf:														
CDU	245,2	30,9	8,2	20,2	27,7	25,5	33,2	31,1	71,3	31,8	40,2	31,0	64,5	35,3
SPD	126,6	16,0	4,6	11,2	13,3	12,3	12,9	12,1	31,9	14,2	22,4	17,3	41,6	22,7
GRÜNE	41,6	5,2	3,7	9,0	9,5	8,8	9,5	8,9	12,7	5,6	3,3	2,6	2,8	1,5
FDP	21,4	2,7	1,3	3,2	3,8	3,5	4,1	3,8	6,1	2,7	3,0	2,3	3,1	1,7
DIE LINKE	145,8	18,4	5,2	12,9	14,8	13,6	13,0	12,2	38,4	17,1	29,2	22,5	45,2	24,7
CSU	-	-	-	-	-	-	-	-	-	-	-	-	-	-
Sonstige	212,4	26,8	17,8	43,6	39,3	36,3	34,1	31,9	64,0	28,5	31,6	24,4	25,7	14,0
darunter:														
FREIE WÄHLER	11,7	1,5	0,5	1,1	2,0	1,8	1,5	1,4	3,8	1,7	2,0	1,6	2,0	1,1
PIRATEN	17,2	2,2	3,7	9,1	6,1	5,6	3,8	3,5	2,6	1,2	0,7	0,6	0,3	0,2
AfD	100,2	12,6	6,0	14,7	14,1	13,0	14,2	13,3	31,6	14,1	18,9	14,6	15,5	8,4
Frauen														
Wähler ¹	853,8	49,8	38,3	40,4	100,6	42,4	99,7	48,8	226,5	52,5	147,3	56,6	241,5	49,5
Ungültige Stimmen	25,1	2,9	0,5	1,3	1,4	1,4	1,4	1,4	5,9	2,6	4,3	2,9	11,6	4,8
Gültige Stimmen	828,7	97,1	37,8	98,7	99,2	98,6	98,3	98,6	220,5	97,4	143,0	97,1	229,9	95,2
davon entfielen auf:														
CDU	314,7	38,0	8,9	23,6	29,4	29,6	36,2	36,8	80,0	36,3	54,5	38,1	105,7	46,0
SPD	125,7	15,2	4,7	12,6	11,8	11,9	11,3	11,5	29,7	13,5	24,5	17,1	43,7	19,0
GRÜNE	55,7	6,7	6,4	16,9	13,8	13,9	11,4	11,6	15,1	6,8	4,3	3,0	4,7	2,1
FDP	20,1	2,4	0,9	2,3	2,6	2,6	2,8	2,9	6,4	2,9	3,1	2,2	4,4	1,9
DIE LINKE	151,1	18,2	5,7	15,2	13,9	14,0	12,6	12,8	41,1	18,6	31,2	21,8	46,6	20,3
CSU	-	-	-	-	-	-	-	-	-	-	-	-	-	-
Sonstige	161,4	19,5	11,1	29,3	27,7	27,9	24,0	24,4	48,4	22,0	25,4	17,8	24,8	10,8
darunter:														
FREIE WÄHLER	14,9	1,8	0,6	1,5	1,9	2,0	2,0	2,0	4,9	2,2	2,7	1,9	2,9	1,2
PIRATEN	8,1	1,0	1,6	4,2	2,8	2,8	1,3	1,3	1,7	0,8	0,5	0,4	0,3	0,1
AfD	64,0	7,7	3,1	8,2	8,1	8,2	8,5	8,6	20,5	9,3	12,9	9,0	11,0	4,8

1 In %-Spalten: Anteil der Wähler mit Stimm- und der Wahlberechtigten mit Wahlscheinvermerk im Wählerverzeichnis an den Wahlberechtigten (nur Urnenwahlbezirke).

2.2 Die Wähler und Stimmabgabe nach Geschlecht und Alter in den Ländern

Gegenstand der Nachweisung	Insgesamt		Davon Wähler im Alter von ... bis ... Jahren											
			18 – 24		25 – 34		35 – 44		45 – 59		60 – 69		70 und mehr	
	1 000	%	1 000	%	1 000	%	1 000	%	1 000	%	1 000	%	1 000	%
Sachsen-Anhalt														
Insgesamt														
Wähler ¹	824,6	43,7	34,4	31,3	84,5	32,8	91,9	40,2	243,4	45,1	148,4	51,2	222,1	47,7
Ungültige Stimmen	26,6	3,2	0,4	1,3	1,9	2,3	2,2	2,4	6,6	2,7	4,7	3,1	10,7	4,8
Gültige Stimmen	798,0	96,8	33,9	98,7	82,5	97,7	89,6	97,6	236,8	97,3	143,7	96,9	211,4	95,2
davon entfielen auf:														
CDU	245,0	30,7	7,0	20,8	23,3	28,2	30,7	34,2	71,7	30,3	41,8	29,1	70,5	33,4
SPD	173,1	21,7	5,6	16,5	12,5	15,2	14,6	16,3	46,5	19,7	34,3	23,9	59,5	28,2
GRÜNE	38,5	4,8	4,4	12,9	7,6	9,2	6,7	7,5	11,7	4,9	4,3	3,0	3,8	1,8
FDP	21,0	2,6	1,1	3,3	2,4	2,9	2,4	2,6	6,3	2,7	3,8	2,7	5,0	2,4
DIE LINKE	174,1	21,8	5,3	15,6	11,8	14,3	15,1	16,8	55,2	23,3	38,9	27,0	47,9	22,6
CSU	-	-	-	-	-	-	-	-	-	-	-	-	-	-
Sonstige	146,3	18,3	10,5	30,8	25,0	30,2	20,2	22,6	45,3	19,1	20,7	14,4	24,7	11,7
darunter:														
FREIE WÄHLER	11,3	1,4	0,5	1,3	1,0	1,3	1,5	1,7	3,8	1,6	1,8	1,2	2,7	1,3
PIRATEN	10,1	1,3	2,3	6,8	3,4	4,1	1,4	1,5	2,0	0,8	0,5	0,4	0,5	0,2
AfD	50,6	6,3	2,7	8,0	6,7	8,2	6,4	7,1	16,6	7,0	8,9	6,2	9,2	4,4
Männer														
Wähler ¹	392,6	43,0	17,3	30,5	44,1	31,9	46,2	37,9	118,8	43,6	70,9	50,2	95,3	51,6
Ungültige Stimmen	13,0	3,3	0,2	1,4	1,0	2,2	1,2	2,6	3,5	2,9	2,4	3,4	4,7	4,9
Gültige Stimmen	379,6	96,7	17,1	98,6	43,1	97,8	45,0	97,4	115,3	97,1	68,4	96,6	90,6	95,1
davon entfielen auf:														
CDU	106,3	28,0	3,5	20,3	11,7	27,0	14,8	32,9	33,1	28,7	17,5	25,6	25,7	28,3
SPD	82,6	21,8	2,7	15,7	6,8	15,7	7,2	16,0	22,3	19,4	16,6	24,2	27,1	29,9
GRÜNE	16,2	4,3	1,5	9,0	3,3	7,6	2,9	6,5	5,4	4,7	1,8	2,6	1,2	1,4
FDP	10,7	2,8	0,6	3,6	1,5	3,5	1,4	3,1	3,1	2,7	2,1	3,0	2,0	2,2
DIE LINKE	85,9	22,6	2,5	14,9	5,7	13,3	7,2	15,9	26,6	23,0	20,1	29,3	23,8	26,3
CSU	-	-	-	-	-	-	-	-	-	-	-	-	-	-
Sonstige	78,0	20,5	6,2	36,5	14,1	32,8	11,6	25,7	24,8	21,5	10,4	15,2	10,8	11,9
darunter:														
FREIE WÄHLER	4,8	1,3	0,2	1,2	0,6	1,3	0,6	1,4	1,5	1,3	0,7	1,0	1,2	1,3
PIRATEN	6,6	1,7	1,4	8,2	2,4	5,5	1,0	2,2	1,3	1,1	0,3	0,4	0,3	0,3
AfD	31,6	8,3	1,9	11,0	4,3	10,0	4,3	9,5	10,4	9,0	5,5	8,0	5,2	5,7
Frauen														
Wähler ¹	432,0	44,3	17,0	32,0	40,4	34,0	45,7	42,8	124,6	46,5	77,5	52,1	126,8	45,0
Ungültige Stimmen	13,6	3,2	0,2	1,1	1,0	2,4	1,1	2,3	3,1	2,5	2,2	2,9	6,1	4,8
Gültige Stimmen	418,4	96,8	16,9	98,9	39,5	97,6	44,6	97,7	121,5	97,5	75,3	97,1	120,8	95,2
davon entfielen auf:														
CDU	138,8	33,2	3,6	21,2	11,7	29,5	15,9	35,6	38,6	31,8	24,2	32,2	44,8	37,1
SPD	90,5	21,6	2,9	17,3	5,8	14,7	7,4	16,6	24,2	19,9	17,7	23,5	32,5	26,9
GRÜNE	22,3	5,3	2,8	16,9	4,3	10,8	3,8	8,5	6,3	5,2	2,5	3,3	2,6	2,1
FDP	10,3	2,5	0,5	3,0	0,9	2,2	1,0	2,2	3,2	2,6	1,7	2,3	3,0	2,5
DIE LINKE	88,2	21,1	2,8	16,4	6,1	15,3	7,9	17,7	28,7	23,6	18,8	25,0	24,0	19,9
CSU	-	-	-	-	-	-	-	-	-	-	-	-	-	-
Sonstige	68,4	16,3	4,2	25,1	10,8	27,4	8,7	19,4	20,5	16,8	10,3	13,7	13,9	11,5
darunter:														
FREIE WÄHLER	6,5	1,6	0,2	1,5	0,5	1,2	0,9	2,0	2,3	1,9	1,1	1,5	1,5	1,3
PIRATEN	3,5	0,8	0,9	5,5	1,0	2,5	0,4	0,8	0,7	0,6	0,2	0,3	0,2	0,2
AfD	19,1	4,6	0,8	4,9	2,4	6,2	2,1	4,8	6,2	5,1	3,4	4,5	4,0	3,3

1 In %-Spalten: Anteil der Wähler mit Stimm- und der Wahlberechtigten mit Wahlscheinvermerk im Wählerverzeichnis an den Wahlberechtigten (nur Urnenwahlbezirke).

2.2 Die Wähler und Stimmabgabe nach Geschlecht und Alter in den Ländern

Gegenstand der Nachweisung	Insgesamt		Davon Wähler im Alter von ... bis ... Jahren											
			18 – 24		25 – 34		35 – 44		45 – 59		60 – 69		70 und mehr	
	1 000	%	1 000	%	1 000	%	1 000	%	1 000	%	1 000	%	1 000	%
Thüringen														
Insgesamt														
Wähler ¹	940,4	52,4	39,7	39,9	107,3	40,6	115,8	49,1	268,8	54,1	173,7	60,8	235,0	56,8
Ungültige Stimmen	26,1	2,8	0,7	1,7	2,1	1,9	2,2	1,9	5,7	2,1	4,3	2,5	11,3	4,8
Gültige Stimmen	914,3	97,2	39,0	98,3	105,3	98,1	113,6	98,1	263,2	97,9	169,4	97,5	223,8	95,2
davon entfielen auf:														
CDU	290,7	31,8	9,7	24,7	29,7	28,2	37,6	33,1	81,1	30,8	51,4	30,3	81,3	36,3
SPD	167,8	18,4	5,6	14,3	13,3	12,6	15,2	13,4	44,2	16,8	33,8	20,0	55,7	24,9
GRÜNE	45,4	5,0	4,0	10,3	8,8	8,4	8,0	7,0	14,8	5,6	5,4	3,2	4,4	2,0
FDP	19,2	2,1	0,9	2,2	2,7	2,6	2,8	2,4	5,7	2,2	3,5	2,1	3,6	1,6
DIE LINKE	205,8	22,5	6,4	16,4	17,3	16,4	19,3	17,0	58,6	22,3	47,3	27,9	56,9	25,4
CSU	-	-	-	-	-	-	-	-	-	-	-	-	-	-
Sonstige	185,4	20,3	12,5	32,1	33,5	31,8	30,7	27,0	58,7	22,3	28,1	16,6	21,9	9,8
darunter:														
FREIE WÄHLER	16,8	1,8	0,5	1,4	1,6	1,6	2,4	2,1	5,9	2,2	3,4	2,0	3,0	1,3
PIRATEN	13,0	1,4	2,5	6,3	4,6	4,4	2,4	2,1	2,6	1,0	0,6	0,4	0,3	0,1
AfD	68,0	7,4	3,5	8,8	9,4	9,0	10,3	9,1	22,4	8,5	12,5	7,4	9,9	4,4
Männer														
Wähler ¹	456,7	52,2	19,1	39,2	56,4	39,7	60,4	47,8	133,6	53,4	83,8	60,1	103,3	61,2
Ungültige Stimmen	13,0	2,8	0,3	1,3	1,2	2,2	1,3	2,1	2,8	2,1	2,4	2,9	5,0	4,8
Gültige Stimmen	443,7	97,2	18,9	98,7	55,1	97,8	59,1	97,9	130,8	97,9	81,4	97,1	98,3	95,2
davon entfielen auf:														
CDU	128,4	28,9	4,5	24,1	14,7	26,6	18,7	31,6	38,4	29,4	21,9	26,9	30,1	30,6
SPD	82,9	18,7	2,9	15,3	6,7	12,2	7,9	13,4	22,3	17,1	16,8	20,7	26,2	26,7
GRÜNE	19,2	4,3	1,3	6,8	3,9	7,1	3,7	6,3	6,1	4,7	2,3	2,9	1,8	1,9
FDP	9,3	2,1	0,4	2,3	1,6	2,9	1,6	2,7	2,7	2,1	1,5	1,9	1,4	1,4
DIE LINKE	101,9	23,0	2,9	15,2	9,2	16,8	9,4	16,0	28,6	21,9	23,7	29,1	28,0	28,5
CSU	-	-	-	-	-	-	-	-	-	-	-	-	-	-
Sonstige	102,0	23,0	6,8	36,3	19,0	34,4	17,7	30,0	32,6	24,9	15,1	18,6	10,7	10,9
darunter:														
FREIE WÄHLER	7,4	1,7	0,2	1,2	0,7	1,3	1,1	1,8	2,6	2,0	1,6	2,0	1,2	1,2
PIRATEN	8,3	1,9	1,6	8,3	3,1	5,5	1,7	2,8	1,6	1,2	0,3	0,4	0,2	0,2
AfD	41,2	9,3	2,0	10,4	5,9	10,8	6,7	11,3	13,5	10,3	7,5	9,3	5,6	5,7
Frauen														
Wähler ¹	483,7	52,5	20,6	40,5	51,0	41,6	55,4	50,5	135,2	54,9	89,9	61,4	131,7	53,7
Ungültige Stimmen	13,1	2,7	0,4	1,9	0,8	1,7	0,9	1,6	2,8	2,1	1,9	2,1	6,3	4,8
Gültige Stimmen	470,6	97,3	20,2	98,1	50,1	98,3	54,5	98,4	132,4	97,9	88,0	97,9	125,4	95,2
davon entfielen auf:														
CDU	162,3	34,5	5,1	25,3	15,1	30,0	18,9	34,7	42,7	32,2	29,4	33,5	51,1	40,8
SPD	84,9	18,0	2,7	13,5	6,5	13,0	7,3	13,4	21,9	16,6	17,0	19,3	29,4	23,5
GRÜNE	26,2	5,6	2,7	13,5	4,9	9,7	4,3	7,8	8,7	6,5	3,1	3,5	2,6	2,1
FDP	9,9	2,1	0,4	2,1	1,1	2,2	1,2	2,2	3,0	2,2	2,0	2,3	2,2	1,8
DIE LINKE	103,8	22,1	3,5	17,5	8,0	16,0	9,8	18,1	30,0	22,7	23,6	26,8	28,9	23,0
CSU	-	-	-	-	-	-	-	-	-	-	-	-	-	-
Sonstige	83,5	17,7	5,7	28,1	14,5	29,0	13,0	23,9	26,1	19,7	13,0	14,7	11,2	8,9
darunter:														
FREIE WÄHLER	9,4	2,0	0,3	1,5	0,9	1,9	1,4	2,5	3,3	2,5	1,7	2,0	1,8	1,4
PIRATEN	4,7	1,0	0,9	4,5	1,6	3,1	0,8	1,4	1,1	0,8	0,3	0,3	0,1	0,1
AfD	26,8	5,7	1,5	7,4	3,5	7,0	3,6	6,7	8,9	6,7	5,0	5,7	4,2	3,4

1 In %-Spalten: Anteil der Wähler mit Stimm- und der Wahlberechtigten mit Wahlscheinvermerk im Wählerverzeichnis an den Wahlberechtigten (nur Urnenwahlbezirke).

2.2 Die Wähler und Stimmabgabe nach Geschlecht und Alter in den Ländern

Gegenstand der Nachweisung	Insgesamt		Davon Wähler im Alter von ... bis ... Jahren											
			18 – 24		25 – 34		35 – 44		45 – 59		60 – 69		70 und mehr	
	1 000	%	1 000	%	1 000	%	1 000	%	1 000	%	1 000	%	1 000	%
Nachrichtlich: Früheres Bundesgebiet und Berlin-West														
Insgesamt														
Wähler ¹	24 369,5	49,4	1 557,3	36,9	2 499,7	37,2	3 019,4	43,8	7 429,1	50,9	4 011,7	58,9	5 852,3	58,0
Ungültige Stimmen	334,2	1,4	19,0	1,2	23,6	0,9	27,5	0,9	77,4	1,0	55,0	1,4	131,8	2,3
Gültige Stimmen	24 035,2	98,6	1 538,3	98,8	2 476,1	99,1	2 992,0	99,1	7 351,6	99,0	3 956,8	98,6	5 720,5	97,7
davon entfielen auf:														
CDU	7 210,9	30,0	375,4	24,4	627,9	25,4	841,2	28,1	1 913,8	26,0	1 157,6	29,3	2 295,0	40,1
SPD	6 936,3	28,9	343,5	22,3	531,0	21,4	677,8	22,7	2 120,9	28,8	1 369,3	34,6	1 893,9	33,1
GRÜNE	2 797,1	11,6	270,4	17,6	410,8	16,6	494,9	16,5	1 135,5	15,4	308,2	7,8	177,4	3,1
FDP	865,3	3,6	46,8	3,0	80,5	3,3	110,1	3,7	244,8	3,3	151,5	3,8	231,6	4,0
DIE LINKE	1 069,9	4,5	87,5	5,7	157,4	6,4	145,3	4,9	385,9	5,2	184,2	4,7	109,7	1,9
CSU	1 567,4	6,5	72,2	4,7	126,6	5,1	169,9	5,7	408,5	5,6	282,1	7,1	508,1	8,9
Sonstige	3 588,3	14,9	342,5	22,3	541,9	21,9	552,7	18,5	1 142,2	15,5	504,0	12,7	504,8	8,8
darunter:														
FREIE WÄHLER	360,3	1,5	25,9	1,7	44,2	1,8	58,6	2,0	132,7	1,8	50,1	1,3	48,9	0,9
PIRATEN ²	291,1	1,2	60,4	3,9	88,4	3,6	57,8	1,9	66,2	0,9	11,4	0,3	7,0	0,1
AfD	1 628,7	6,8	102,5	6,7	174,0	7,0	203,7	6,8	516,3	7,0	309,0	7,8	323,2	5,6
Männer														
Wähler ¹	11 930,3	49,8	806,9	37,0	1 250,0	36,7	1 492,8	43,3	3 724,5	50,6	1 974,3	59,5	2 681,9	63,1
Ungültige Stimmen	158,5	1,3	9,3	1,2	10,3	0,8	12,8	0,9	38,7	1,0	26,8	1,4	60,6	2,3
Gültige Stimmen	11 771,8	98,7	797,6	98,8	1 239,7	99,2	1 480,0	99,1	3 685,8	99,0	1 947,5	98,6	2 621,3	97,7
davon entfielen auf:														
CDU	3 316,5	28,2	193,4	24,2	305,5	24,6	398,5	26,9	927,1	25,2	519,2	26,7	972,8	37,1
SPD	3 423,6	29,1	177,7	22,3	257,2	20,7	331,1	22,4	1 081,8	29,4	686,0	35,2	889,9	33,9
GRÜNE	1 149,4	9,8	100,0	12,5	161,5	13,0	199,6	13,5	479,6	13,0	136,2	7,0	72,5	2,8
FDP	477,2	4,1	29,5	3,7	49,0	4,0	65,4	4,4	138,8	3,8	79,7	4,1	114,8	4,4
DIE LINKE	605,1	5,1	49,0	6,1	86,0	6,9	81,0	5,5	214,2	5,8	110,7	5,7	64,3	2,5
CSU	761,6	6,5	38,0	4,8	64,7	5,2	87,8	5,9	208,5	5,7	132,9	6,8	229,6	8,8
Sonstige	2 038,5	17,3	210,0	26,3	315,9	25,5	316,6	21,4	635,8	17,3	282,7	14,5	277,5	10,6
darunter:														
FREIE WÄHLER	173,3	1,5	13,8	1,7	20,2	1,6	27,3	1,8	63,4	1,7	25,1	1,3	23,5	0,9
PIRATEN ²	197,4	1,7	42,7	5,4	61,5	5,0	40,6	2,7	42,6	1,2	6,8	0,3	3,3	0,1
AfD	1 033,5	8,8	68,8	8,6	113,8	9,2	133,0	9,0	329,2	8,9	191,4	9,8	197,3	7,5
Frauen														
Wähler ¹	12 439,2	49,1	750,4	36,8	1 249,7	37,6	1 526,7	44,4	3 704,6	51,3	2 037,4	58,3	3 170,4	54,3
Ungültige Stimmen	175,7	1,4	9,7	1,3	13,3	1,1	14,7	1,0	38,7	1,0	28,1	1,4	71,2	2,2
Gültige Stimmen	12 263,4	98,6	740,7	98,7	1 236,4	98,9	1 512,0	99,0	3 665,8	99,0	2 009,3	98,6	3 099,2	97,8
davon entfielen auf:														
CDU	3 894,5	31,8	182,0	24,6	322,5	26,1	442,7	29,3	986,8	26,9	638,3	31,8	1 322,2	42,7
SPD	3 512,7	28,6	165,8	22,4	273,8	22,1	346,7	22,9	1 039,1	28,3	683,3	34,0	1 004,0	32,4
GRÜNE	1 647,6	13,4	170,4	23,0	249,3	20,2	295,3	19,5	655,9	17,9	171,9	8,6	104,9	3,4
FDP	388,1	3,2	17,3	2,3	31,5	2,5	44,8	3,0	106,0	2,9	71,7	3,6	116,8	3,8
DIE LINKE	464,8	3,8	38,5	5,2	71,4	5,8	64,3	4,3	171,8	4,7	73,5	3,7	45,4	1,5
CSU	805,8	6,6	34,3	4,6	61,9	5,0	82,1	5,4	199,9	5,5	149,2	7,4	278,5	9,0
Sonstige	1 549,8	12,6	132,5	17,9	226,0	18,3	236,1	15,6	506,4	13,8	221,4	11,0	227,3	7,3
darunter:														
FREIE WÄHLER	187,0	1,5	12,2	1,6	23,9	1,9	31,3	2,1	69,4	1,9	25,0	1,2	25,3	0,8
PIRATEN ²	93,8	0,8	17,7	2,4	26,9	2,2	17,2	1,1	23,6	0,6	4,6	0,2	3,7	0,1
AfD	595,1	4,9	33,7	4,5	60,2	4,9	70,6	4,7	187,1	5,1	117,7	5,9	125,9	4,1

1 In %-Spalten: Anteil der Wähler mit Stimm- und der Wahlberechtigten mit Wahrscheinvermerk im Wählerverzeichnis an den Wahlberechtigten (nur Urnenwahlbezirke).

2 Ohne der Stimmen für die Partei PIRATEN aus Bayern.

2.2 Die Wähler und Stimmabgabe nach Geschlecht und Alter in den Ländern

Gegenstand der Nachweisung	Insgesamt		Davon Wähler im Alter von ... bis ... Jahren											
			18 – 24		25 – 34		35 – 44		45 – 59		60 – 69		70 und mehr	
	1 000	%	1 000	%	1 000	%	1 000	%	1 000	%	1 000	%	1 000	%
Nachrichtlich: Neue Länder und Berlin-Ost														
Insgesamt														
Wähler ¹	5 474,3	48,1	235,7	36,6	645,5	37,9	686,9	45,3	1 584,4	49,6	941,2	55,5	1 380,7	52,0
Ungültige Stimmen	154,5	2,8	3,3	1,4	11,9	1,8	12,3	1,8	36,1	2,3	27,5	2,9	63,5	4,6
Gültige Stimmen	5 319,9	97,2	232,4	98,6	633,6	98,2	674,6	98,2	1 548,4	97,7	913,7	97,1	1 317,2	95,4
davon entfielen auf:														
CDU	1 601,7	30,1	51,1	22,0	161,8	25,5	203,6	30,2	459,3	29,7	272,0	29,8	453,9	34,5
SPD	1 067,3	20,1	33,4	14,4	92,3	14,6	104,2	15,4	279,0	18,0	204,6	22,4	353,8	26,9
GRÜNE	342,2	6,4	29,8	12,8	74,4	11,7	75,9	11,2	107,3	6,9	29,6	3,2	25,3	1,9
FDP	121,6	2,3	5,7	2,5	16,5	2,6	18,8	2,8	38,5	2,5	19,1	2,1	22,9	1,7
DIE LINKE	1 098,5	20,6	36,6	15,8	94,5	14,9	100,3	14,9	321,6	20,8	229,8	25,1	315,8	24,0
CSU	-	-	-	-	-	-	-	-	-	-	-	-	-	-
Sonstige	1 088,5	20,5	75,8	32,6	194,0	30,6	171,8	25,5	342,8	22,1	158,7	17,4	145,4	11,0
darunter:														
FREIE WÄHLER	68,5	1,3	2,5	1,1	8,4	1,3	9,1	1,4	23,5	1,5	12,1	1,3	12,8	1,0
PIRATEN	87,8	1,7	15,4	6,6	29,7	4,7	16,3	2,4	18,9	1,2	4,8	0,5	2,7	0,2
AfD	441,4	8,3	21,9	9,4	57,0	9,0	63,3	9,4	147,1	9,5	81,6	8,9	70,5	5,4
Männer														
Wähler ¹	2 652,0	47,9	120,1	36,7	331,5	37,0	352,6	44,0	786,9	48,5	453,3	55,3	607,5	56,5
Ungültige Stimmen	74,0	2,8	1,7	1,4	6,4	1,9	6,7	1,9	17,8	2,3	13,8	3,0	27,5	4,5
Gültige Stimmen	2 578,0	97,2	118,4	98,6	325,1	98,1	345,9	98,1	769,1	97,7	439,5	97,0	580,0	95,5
davon entfielen auf:														
CDU	706,2	27,4	24,7	20,8	79,6	24,5	98,0	28,3	217,3	28,3	116,5	26,5	170,2	29,4
SPD	516,2	20,0	16,9	14,3	46,9	14,4	53,2	15,4	136,8	17,8	98,9	22,5	163,5	28,2
GRÜNE	144,9	5,6	10,9	9,2	30,3	9,3	32,9	9,5	48,2	6,3	13,1	3,0	9,5	1,6
FDP	62,9	2,4	3,3	2,8	9,6	3,0	11,0	3,2	19,5	2,5	9,6	2,2	9,8	1,7
DIE LINKE	541,5	21,0	17,8	15,0	47,6	14,6	50,0	14,4	155,8	20,3	115,0	26,2	155,5	26,8
CSU	-	-	-	-	-	-	-	-	-	-	-	-	-	-
Sonstige	606,2	23,5	44,8	37,9	111,1	34,2	101,0	29,2	191,5	24,9	86,4	19,7	71,4	12,3
darunter:														
FREIE WÄHLER	30,3	1,2	1,1	0,9	4,0	1,2	4,1	1,2	10,3	1,3	5,3	1,2	5,5	0,9
PIRATEN	57,6	2,2	10,1	8,5	20,1	6,2	11,7	3,4	11,6	1,5	2,9	0,7	1,2	0,2
AfD	271,9	10,5	13,9	11,7	36,2	11,1	41,1	11,9	90,6	11,8	49,3	11,2	40,8	7,0
Frauen														
Wähler ¹	2 822,4	48,2	115,6	36,6	314,0	38,8	334,3	46,7	797,5	50,7	487,8	55,7	773,1	48,9
Ungültige Stimmen	80,5	2,9	1,6	1,4	5,4	1,7	5,6	1,7	18,3	2,3	13,6	2,8	36,0	4,7
Gültige Stimmen	2 741,9	97,1	114,0	98,6	308,6	98,3	328,7	98,3	779,3	97,7	474,2	97,2	737,2	95,3
davon entfielen auf:														
CDU	895,5	32,7	26,4	23,2	82,3	26,7	105,7	32,1	242,0	31,1	155,5	32,8	283,7	38,5
SPD	551,2	20,1	16,5	14,5	45,4	14,7	51,0	15,5	142,2	18,2	105,7	22,3	190,3	25,8
GRÜNE	197,3	7,2	18,9	16,6	44,1	14,3	43,0	13,1	59,0	7,6	16,5	3,5	15,8	2,1
FDP	58,7	2,1	2,4	2,1	6,9	2,2	7,9	2,4	18,9	2,4	9,5	2,0	13,1	1,8
DIE LINKE	557,0	20,3	18,8	16,5	46,9	15,2	50,3	15,3	165,8	21,3	114,8	24,2	160,4	21,8
CSU	-	-	-	-	-	-	-	-	-	-	-	-	-	-
Sonstige	482,3	17,6	31,0	27,2	83,0	26,9	70,8	21,5	151,3	19,4	72,3	15,2	74,0	10,0
darunter:														
FREIE WÄHLER	38,2	1,4	1,4	1,2	4,4	1,4	5,0	1,5	13,2	1,7	6,8	1,4	7,3	1,0
PIRATEN	30,3	1,1	5,3	4,6	9,6	3,1	4,6	1,4	7,3	0,9	1,9	0,4	1,5	0,2
AfD	169,4	6,2	8,1	7,1	20,8	6,7	22,1	6,7	56,5	7,2	32,2	6,8	29,7	4,0

1 In %-Spalten: Anteil der Wähler mit Stimm- und der Wahlberechtigten mit Wahlscheinvermerk im Wählerverzeichnis an den Wahlberechtigten (nur Urnenwahlbezirke).

2.3 Die Wählerschaft nach Geschlecht und Alter in den Ländern

Gegenstand der Nachweisung	Insgesamt	Davon Wähler im Alter von ... bis ... Jahren											
		18 – 24		25 – 34		35 – 44		45 – 59		60 – 69		70 und mehr	
		1 000	%	1 000	%	1 000	%	1 000	%	1 000	%	1 000	%
Deutschland													
Insgesamt													
Wähler	29 843,8	1 792,9	6,0	3 145,1	10,5	3 706,3	12,4	9 013,5	30,2	4 952,9	16,6	7 233,0	24,2
Ungültige Stimmen	488,7	22,3	4,6	35,4	7,2	39,7	8,1	113,5	23,2	82,4	16,9	195,4	40,0
Gültige Stimmen	29 355,1	1 770,6	6,0	3 109,7	10,6	3 666,6	12,5	8 900,0	30,3	4 870,5	16,6	7 037,7	24,0
davon entfielen auf:													
CDU	8 812,7	426,5	4,8	789,8	9,0	1 044,8	11,9	2 373,1	26,9	1 429,5	16,2	2 748,9	31,2
SPD	8 003,6	376,8	4,7	623,3	7,8	782,0	9,8	2 399,9	30,0	1 573,9	19,7	2 247,7	28,1
GRÜNE	3 139,3	300,2	9,6	485,2	15,5	570,7	18,2	1 242,7	39,6	337,7	10,8	202,7	6,5
FDP	986,8	52,5	5,3	97,0	9,8	129,0	13,1	283,3	28,7	170,6	17,3	254,5	25,8
DIE LINKE	2 168,5	124,1	5,7	251,8	11,6	245,6	11,3	707,5	32,6	413,9	19,1	425,5	19,6
CSU	1 567,4	72,2	4,6	126,6	8,1	169,9	10,8	408,5	26,1	282,1	18,0	508,1	32,4
Sonstige	4 676,8	418,3	8,9	736,0	15,7	724,5	15,5	1 485,0	31,8	662,7	14,2	650,2	13,9
darunter:													
FREIE WÄHLER	428,8	28,4	6,6	52,6	12,3	67,8	15,8	156,2	36,4	62,2	14,5	61,7	14,4
PIRATEN ¹	379,0	75,8	20,0	118,1	31,2	74,1	19,5	85,1	22,5	16,2	4,3	9,8	2,6
AfD	2 070,0	124,4	6,0	231,0	11,2	266,9	12,9	663,4	32,0	390,6	18,9	393,7	19,0
Männer													
Wähler	14 582,3	926,9	6,4	1 581,5	10,8	1 845,3	12,7	4 511,4	30,9	2 427,6	16,6	3 289,4	22,6
Ungültige Stimmen	232,5	11,0	4,7	16,7	7,2	19,5	8,4	56,5	24,3	40,6	17,5	88,1	37,9
Gültige Stimmen	14 349,8	916,0	6,4	1 564,8	10,9	1 825,9	12,7	4 454,9	31,0	2 387,0	16,6	3 201,3	22,3
davon entfielen auf:													
CDU	4 022,7	218,1	5,4	385,1	9,6	496,4	12,3	1 144,4	28,4	635,7	15,8	1 143,0	28,4
SPD	3 939,8	194,5	4,9	304,1	7,7	384,3	9,8	1 218,6	30,9	784,9	19,9	1 053,4	26,7
GRÜNE	1 294,3	110,9	8,6	191,8	14,8	232,5	18,0	527,8	40,8	149,3	11,5	82,0	6,3
FDP	540,0	32,9	6,1	58,6	10,9	76,3	14,1	158,3	29,3	89,4	16,5	124,6	23,1
DIE LINKE	1 146,6	66,8	5,8	133,6	11,6	130,9	11,4	369,9	32,3	225,7	19,7	219,7	19,2
CSU	761,6	38,0	5,0	64,7	8,5	87,8	11,5	208,5	27,4	132,9	17,5	229,6	30,1
Sonstige	2 644,7	254,8	9,6	427,0	16,1	417,6	15,8	827,3	31,3	369,1	14,0	348,9	13,2
darunter:													
FREIE WÄHLER	203,6	14,9	7,3	24,3	11,9	31,5	15,4	73,6	36,2	30,3	14,9	29,0	14,3
PIRATEN ¹	254,9	52,8	20,7	81,5	32,0	52,2	20,5	54,2	21,3	9,7	3,8	4,5	1,8
AfD	1 305,5	82,6	6,3	150,0	11,5	174,2	13,3	419,8	32,2	240,7	18,4	238,1	18,2
Frauen													
Wähler	15 261,5	866,0	5,7	1 563,6	10,2	1 861,0	12,2	4 502,1	29,5	2 525,3	16,5	3 943,6	25,8
Ungültige Stimmen	256,2	11,3	4,4	18,7	7,3	20,2	7,9	57,0	22,2	41,8	16,3	107,2	41,8
Gültige Stimmen	15 005,3	854,7	5,7	1 544,9	10,3	1 840,7	12,3	4 445,1	29,6	2 483,5	16,6	3 836,4	25,6
davon entfielen auf:													
CDU	4 790,0	208,4	4,4	404,7	8,4	548,4	11,4	1 228,8	25,7	793,8	16,6	1 605,9	33,5
SPD	4 063,9	182,3	4,5	319,2	7,9	397,8	9,8	1 181,3	29,1	789,0	19,4	1 194,3	29,4
GRÜNE	1 844,9	189,3	10,3	293,4	15,9	338,2	18,3	714,9	38,7	188,4	10,2	120,7	6,5
FDP	446,8	19,7	4,4	38,4	8,6	52,6	11,8	125,0	28,0	81,2	18,2	129,9	29,1
DIE LINKE	1 021,8	57,3	5,6	118,3	11,6	114,6	11,2	337,5	33,0	188,3	18,4	205,8	20,1
CSU	805,8	34,3	4,3	61,9	7,7	82,1	10,2	199,9	24,8	149,2	18,5	278,5	34,6
Sonstige	2 032,1	163,5	8,0	309,0	15,2	307,0	15,1	657,7	32,4	293,6	14,5	301,3	14,8
darunter:													
FREIE WÄHLER	225,2	13,5	6,0	28,3	12,6	36,3	16,1	82,6	36,7	31,8	14,1	32,6	14,5
PIRATEN ¹	124,1	23,0	18,5	36,5	29,5	21,9	17,6	30,9	24,9	6,5	5,3	5,2	4,2
AfD	764,5	41,7	5,5	81,0	10,6	92,7	12,1	243,6	31,9	149,9	19,6	155,6	20,4

1 Ohne der Stimmen für die Partei PIRATEN aus Bayern.

2.3 Die Wählerschaft nach Geschlecht und Alter in den Ländern

Gegenstand der Nachweisung	Insgesamt	Davon Wähler im Alter von ... bis ... Jahren											
		18 – 24		25 – 34		35 – 44		45 – 59		60 – 69		70 und mehr	
		1 000	%	1 000	%	1 000	%	1 000	%	1 000	%	1 000	%
Schleswig-Holstein													
Insgesamt													
Wähler	978,1	55,5	5,7	81,7	8,4	113,8	11,6	290,4	29,7	171,7	17,6	264,9	27,1
Ungültige Stimmen	7,7	0,6	8,1	0,6	7,4	0,7	9,6	2,1	27,6	1,0	12,6	2,7	34,6
Gültige Stimmen	970,4	54,9	5,7	81,1	8,4	113,1	11,7	288,3	29,7	170,7	17,6	262,3	27,0
davon entfielen auf:													
CDU	334,1	14,0	4,2	23,1	6,9	36,9	11,0	83,5	25,0	56,4	16,9	120,1	36,0
SPD	309,9	12,7	4,1	18,5	6,0	26,8	8,6	90,0	29,0	66,4	21,4	95,6	30,8
GRÜNE	120,2	12,1	10,1	15,3	12,7	20,7	17,2	50,4	41,9	13,8	11,5	7,9	6,6
FDP	36,4	1,7	4,7	2,8	7,6	4,1	11,2	10,4	28,5	6,7	18,3	10,8	29,7
DIE LINKE	43,3	3,4	7,8	5,4	12,4	5,4	12,6	15,3	35,4	8,7	20,2	5,1	11,7
CSU	–	–	–	–	–	–	–	–	–	–	–	–	–
Sonstige	126,4	11,0	8,7	16,0	12,7	19,2	15,2	38,7	30,6	18,7	14,8	22,8	18,0
darunter:													
FREIE WÄHLER	5,1	0,2	4,7	0,4	8,1	1,0	19,4	2,1	41,6	0,7	14,1	0,6	12,1
PIRATEN	14,8	2,8	18,9	3,8	25,4	2,7	18,5	4,4	29,5	0,6	4,2	0,5	3,4
AfD	66,1	3,2	4,8	5,3	7,9	7,7	11,7	19,1	28,9	13,3	20,1	17,6	26,6
Männer													
Wähler	475,1	28,4	6,0	40,0	8,4	55,3	11,6	142,3	29,9	82,8	17,4	126,2	26,6
Ungültige Stimmen	4,0	0,3	7,6	0,2	6,0	0,3	6,9	1,0	24,2	0,6	14,3	1,6	41,0
Gültige Stimmen	471,1	28,1	6,0	39,8	8,4	55,1	11,7	141,3	30,0	82,2	17,5	124,6	26,5
davon entfielen auf:													
CDU	156,8	7,3	4,6	10,9	7,0	17,9	11,4	41,1	26,2	25,6	16,3	53,9	34,4
SPD	150,2	6,6	4,4	9,5	6,3	12,5	8,3	44,3	29,5	32,0	21,3	45,4	30,2
GRÜNE	48,6	4,2	8,7	6,1	12,5	8,2	16,8	21,1	43,3	5,9	12,1	3,2	6,5
FDP	20,1	1,1	5,5	1,8	8,7	2,4	12,0	5,7	28,5	3,2	16,1	5,9	29,2
DIE LINKE	24,2	2,0	8,1	2,9	12,0	2,9	12,1	8,2	33,9	5,3	22,0	2,9	11,9
CSU	–	–	–	–	–	–	–	–	–	–	–	–	–
Sonstige	71,2	6,9	9,8	8,7	12,2	11,1	15,6	20,9	29,4	10,1	14,2	13,4	18,8
darunter:													
FREIE WÄHLER	2,4	0,2	9,2	0,2	7,0	0,4	17,3	1,0	42,1	0,3	12,6	0,3	11,8
PIRATEN	9,4	1,7	18,2	2,4	26,1	2,1	22,0	2,6	28,1	0,3	3,5	0,2	2,2
AfD	42,0	2,5	5,9	3,3	7,8	5,3	12,5	12,0	28,5	7,8	18,7	11,2	26,7
Frauen													
Wähler	503,0	27,1	5,4	41,7	8,3	58,5	11,6	148,1	29,4	88,9	17,7	138,7	27,6
Ungültige Stimmen	3,7	0,3	8,7	0,3	8,8	0,5	12,5	1,2	31,3	0,4	10,8	1,0	27,9
Gültige Stimmen	499,3	26,8	5,4	41,3	8,3	58,0	11,6	146,9	29,4	88,5	17,7	137,7	27,6
davon entfielen auf:													
CDU	177,3	6,8	3,8	12,2	6,9	18,9	10,7	42,4	23,9	30,8	17,4	66,2	37,3
SPD	159,7	6,1	3,8	9,0	5,7	14,3	8,9	45,7	28,6	34,4	21,5	50,2	31,4
GRÜNE	71,6	7,8	11,0	9,2	12,9	12,5	17,5	29,3	41,0	7,9	11,0	4,8	6,7
FDP	16,3	0,6	3,8	1,0	6,2	1,7	10,2	4,6	28,5	3,4	20,9	4,9	30,3
DIE LINKE	19,1	1,4	7,4	2,5	13,0	2,5	13,2	7,1	37,1	3,4	17,9	2,2	11,5
CSU	–	–	–	–	–	–	–	–	–	–	–	–	–
Sonstige	55,2	4,0	7,3	7,3	13,3	8,1	14,7	17,8	32,2	8,6	15,6	9,4	16,9
darunter:													
FREIE WÄHLER	2,7	0,0	0,6	0,2	9,1	0,6	21,3	1,1	41,1	0,4	15,5	0,3	12,4
PIRATEN	5,4	1,1	20,3	1,3	24,4	0,7	12,4	1,7	31,9	0,3	5,5	0,3	5,5
AfD	24,2	0,7	3,0	2,0	8,2	2,5	10,3	7,1	29,6	5,5	22,6	6,4	26,3

2.3 Die Wählerschaft nach Geschlecht und Alter in den Ländern

Gegenstand der Nachweisung	Insgesamt	Davon Wähler im Alter von ... bis ... Jahren											
		18 – 24		25 – 34		35 – 44		45 – 59		60 – 69		70 und mehr	
		1 000	%	1 000	%	1 000	%	1 000	%	1 000	%	1 000	%
Hamburg													
Insgesamt													
Wähler	558,3	31,2	5,6	83,8	15,0	83,5	15,0	149,2	26,7	81,7	14,6	128,9	23,1
Ungültige Stimmen	5,4	0,2	3,3	0,8	15,5	0,6	10,9	0,5	9,9	0,8	14,8	2,5	45,6
Gültige Stimmen	552,9	31,0	5,6	82,9	15,0	82,9	15,0	148,7	26,9	80,9	14,6	126,4	22,9
davon entfielen auf:													
CDU	135,8	7,3	5,4	16,9	12,4	15,1	11,1	29,9	22,0	17,8	13,1	48,8	35,9
SPD	186,6	7,1	3,8	20,0	10,7	22,2	11,9	49,6	26,6	34,9	18,7	52,9	28,3
GRÜNE	95,2	7,1	7,5	20,8	21,8	22,3	23,4	32,3	33,9	8,3	8,7	4,4	4,6
FDP	20,5	1,1	5,6	2,4	11,8	3,0	14,8	4,9	24,0	2,8	13,7	6,2	30,1
DIE LINKE	47,6	3,5	7,3	9,1	19,2	8,3	17,4	15,5	32,5	7,6	15,9	3,7	7,8
CSU	–	–	–	–	–	–	–	–	–	–	–	–	–
Sonstige	67,1	4,8	7,2	13,7	20,4	12,1	18,0	16,6	24,7	9,5	14,2	10,5	15,6
darunter:													
FREIE WÄHLER	1,6	0,1	6,6	0,4	24,2	0,2	10,6	0,5	28,1	0,3	19,5	0,2	11,0
PIRATEN	12,3	1,5	12,5	4,2	34,3	3,1	25,2	2,8	22,8	0,4	2,9	0,3	2,2
AfD	33,2	0,8	2,4	4,3	13,1	5,0	15,1	8,0	24,2	7,1	21,2	8,0	24,0
Männer													
Wähler	263,8	14,9	5,6	37,6	14,3	41,0	15,5	73,9	28,0	39,2	14,9	57,2	21,7
Ungültige Stimmen	2,3	0,1	5,0	0,3	11,9	0,2	8,4	0,1	5,0	0,5	20,8	1,1	48,9
Gültige Stimmen	261,6	14,8	5,7	37,4	14,3	40,8	15,6	73,8	28,2	38,7	14,8	56,0	21,4
davon entfielen auf:													
CDU	59,1	3,1	5,2	7,6	12,8	6,5	11,1	14,4	24,3	8,0	13,5	19,5	33,0
SPD	88,2	4,3	4,9	8,3	9,4	10,7	12,1	25,7	29,1	15,9	18,0	23,4	26,5
GRÜNE	39,1	2,1	5,3	7,9	20,3	9,4	24,1	13,6	34,7	4,1	10,4	2,0	5,2
FDP	11,6	0,9	7,5	1,3	10,8	2,2	18,5	2,9	25,3	1,1	9,9	3,3	28,0
DIE LINKE	25,5	1,9	7,4	4,4	17,1	4,7	18,3	8,1	31,7	4,2	16,4	2,3	9,0
CSU	–	–	–	–	–	–	–	–	–	–	–	–	–
Sonstige	38,0	2,6	6,7	7,9	20,9	7,3	19,2	9,2	24,1	5,4	14,3	5,6	14,8
darunter:													
FREIE WÄHLER	0,9	0,1	6,9	0,2	23,4	0,2	18,8	0,4	39,3	0,1	11,6	–	–
PIRATEN	7,7	1,0	13,3	2,4	31,5	2,0	25,9	2,0	25,4	0,2	2,6	0,1	1,3
AfD	20,6	0,6	2,8	2,8	13,7	3,3	16,2	4,6	22,5	4,5	21,9	4,7	22,9
Frauen													
Wähler	294,4	16,3	5,5	46,1	15,7	42,5	14,4	75,3	25,6	42,5	14,4	71,7	24,4
Ungültige Stimmen	3,1	0,1	2,1	0,6	18,2	0,4	12,8	0,4	13,4	0,3	10,5	1,3	43,1
Gültige Stimmen	291,3	16,2	5,6	45,6	15,6	42,1	14,4	74,9	25,7	42,2	14,5	70,4	24,2
davon entfielen auf:													
CDU	76,7	4,2	5,5	9,3	12,1	8,5	11,1	15,5	20,2	9,8	12,8	29,3	38,2
SPD	98,4	2,8	2,8	11,7	11,9	11,5	11,7	23,9	24,3	19,0	19,3	29,5	30,0
GRÜNE	56,0	5,0	9,0	12,8	22,9	12,8	22,9	18,7	33,4	4,2	7,6	2,4	4,2
FDP	8,9	0,3	3,0	1,2	13,2	0,9	9,9	2,0	22,3	1,7	18,7	2,9	32,8
DIE LINKE	22,2	1,6	7,2	4,8	21,6	3,6	16,3	7,4	33,3	3,4	15,3	1,4	6,4
CSU	–	–	–	–	–	–	–	–	–	–	–	–	–
Sonstige	29,1	2,3	7,8	5,8	19,8	4,8	16,4	7,4	25,4	4,1	14,1	4,8	16,6
darunter:													
FREIE WÄHLER	0,7	0,0	6,2	0,2	25,1	–	–	0,1	13,4	0,2	29,8	0,2	25,4
PIRATEN	4,6	0,5	11,1	1,8	39,2	1,1	24,1	0,8	18,4	0,2	3,5	0,2	3,8
AfD	12,6	0,2	1,8	1,5	12,0	1,7	13,4	3,4	26,9	2,6	20,2	3,3	25,8

2.3 Die Wählerschaft nach Geschlecht und Alter in den Ländern

Gegenstand der Nachweisung	Insgesamt	Davon Wähler im Alter von ... bis ... Jahren											
		18 – 24		25 – 34		35 – 44		45 – 59		60 – 69		70 und mehr	
		1 000	%	1 000	%	1 000	%	1 000	%	1 000	%	1 000	%
Niedersachsen													
Insgesamt													
Wähler	3 006,9	176,8	5,9	264,8	8,8	353,5	11,8	918,9	30,6	518,4	17,2	774,4	25,8
Ungültige Stimmen	28,6	1,5	5,3	2,0	7,1	2,6	9,1	7,0	24,4	5,3	18,4	10,2	35,7
Gültige Stimmen	2 978,2	175,3	5,9	262,8	8,8	350,9	11,8	912,0	30,6	513,2	17,2	764,2	25,7
davon entfielen auf:													
CDU	1 174,7	56,9	4,8	91,4	7,8	133,2	11,3	308,5	26,3	197,7	16,8	387,1	32,9
SPD	967,8	42,4	4,4	63,4	6,6	90,3	9,3	300,5	31,0	195,0	20,2	276,1	28,5
GRÜNE	324,2	31,0	9,6	37,9	11,7	52,4	16,1	140,9	43,4	39,8	12,3	22,3	6,9
FDP	75,3	3,8	5,1	5,9	7,8	9,5	12,6	21,9	29,1	13,9	18,5	20,3	27,0
DIE LINKE	118,4	8,7	7,3	14,9	12,6	15,7	13,2	44,1	37,2	22,4	18,9	12,6	10,7
CSU	–	–	–	–	–	–	–	–	–	–	–	–	–
Sonstige	317,7	32,4	10,2	49,3	15,5	49,8	15,7	96,1	30,3	44,3	14,0	45,8	14,4
darunter:													
FREIE WÄHLER	11,8	1,1	9,5	1,9	16,4	2,1	17,7	4,6	38,8	1,2	9,9	0,9	7,6
PIRATEN	35,0	7,7	21,9	9,4	26,7	6,9	19,8	8,8	25,1	1,4	3,9	0,9	2,5
AfD	160,3	10,5	6,6	16,9	10,6	20,1	12,5	47,7	29,8	31,9	19,9	33,2	20,7
Männer													
Wähler	1 458,6	92,1	6,3	131,8	9,0	168,9	11,6	456,3	31,3	255,0	17,5	354,4	24,3
Ungültige Stimmen	14,1	1,0	7,2	1,2	8,3	1,2	8,3	3,4	24,3	2,6	18,4	4,7	33,5
Gültige Stimmen	1 444,5	91,1	6,3	130,6	9,0	167,7	11,6	452,9	31,4	252,4	17,5	349,7	24,2
davon entfielen auf:													
CDU	536,9	30,2	5,6	44,2	8,2	61,0	11,4	148,0	27,6	87,8	16,4	165,7	30,9
SPD	482,8	22,1	4,6	30,9	6,4	44,4	9,2	154,8	32,1	100,6	20,8	129,9	26,9
GRÜNE	127,9	10,5	8,2	14,2	11,1	19,6	15,3	57,2	44,7	17,2	13,5	9,1	7,1
FDP	42,8	2,6	6,1	3,8	8,8	5,4	12,6	13,0	30,4	7,1	16,7	10,9	25,5
DIE LINKE	66,9	4,6	6,8	8,3	12,5	8,7	13,1	24,1	36,1	13,8	20,7	7,3	10,9
CSU	–	–	–	–	–	–	–	–	–	–	–	–	–
Sonstige	187,2	21,1	11,3	29,2	15,6	28,6	15,3	55,7	29,8	25,8	13,8	26,8	14,3
darunter:													
FREIE WÄHLER	6,3	0,5	8,7	0,9	14,3	1,0	15,6	2,6	41,9	0,7	11,7	0,5	7,8
PIRATEN	23,3	5,2	22,2	6,6	28,2	4,7	20,1	5,6	24,2	0,7	3,0	0,5	2,2
AfD	105,2	7,4	7,1	11,5	10,9	13,4	12,7	31,4	29,8	20,2	19,2	21,3	20,2
Frauen													
Wähler	1 548,3	84,7	5,5	133,0	8,6	184,6	11,9	462,6	29,9	263,4	17,0	420,0	27,1
Ungültige Stimmen	14,6	0,5	3,4	0,9	6,0	1,4	9,9	3,6	24,5	2,7	18,3	5,5	37,8
Gültige Stimmen	1 533,7	84,2	5,5	132,1	8,6	183,2	11,9	459,1	29,9	260,7	17,0	414,5	27,0
davon entfielen auf:													
CDU	637,8	26,7	4,2	47,2	7,4	72,3	11,3	160,4	25,2	109,9	17,2	221,4	34,7
SPD	485,0	20,3	4,2	32,5	6,7	45,9	9,5	145,7	30,0	94,4	19,5	146,2	30,1
GRÜNE	196,3	20,5	10,4	23,6	12,0	32,8	16,7	83,6	42,6	22,6	11,5	13,2	6,7
FDP	32,6	1,2	3,8	2,1	6,5	4,1	12,7	8,9	27,3	6,8	20,8	9,4	28,9
DIE LINKE	51,5	4,1	7,9	6,6	12,8	6,9	13,5	20,0	38,8	8,6	16,7	5,3	10,3
CSU	–	–	–	–	–	–	–	–	–	–	–	–	–
Sonstige	130,6	11,4	8,7	20,1	15,4	21,2	16,2	40,4	30,9	18,5	14,2	19,0	14,6
darunter:													
FREIE WÄHLER	5,5	0,6	10,4	1,0	18,8	1,1	20,1	1,9	35,4	0,4	7,9	0,4	7,5
PIRATEN	11,6	2,5	21,3	2,8	23,7	2,2	19,2	3,1	26,9	0,7	5,8	0,3	3,0
AfD	55,1	3,1	5,6	5,4	9,8	6,7	12,1	16,4	29,7	11,7	21,2	11,9	21,6

2.3 Die Wählerschaft nach Geschlecht und Alter in den Ländern

Gegenstand der Nachweisung	Insgesamt	Davon Wähler im Alter von ... bis ... Jahren											
		18 – 24		25 – 34		35 – 44		45 – 59		60 – 69		70 und mehr	
		1 000	%	1 000	%	1 000	%	1 000	%	1 000	%	1 000	%
Bremen													
Insgesamt													
Wähler	195,0	11,2	5,7	23,8	12,2	22,7	11,7	54,1	27,7	33,7	17,3	49,6	25,4
Ungültige Stimmen	1,5	0,1	7,3	0,1	5,8	0,2	13,3	0,3	21,0	0,2	11,5	0,6	41,1
Gültige Stimmen	193,6	11,1	5,7	23,7	12,2	22,5	11,6	53,8	27,8	33,5	17,3	49,0	25,3
davon entfielen auf:													
CDU	43,4	1,7	4,0	4,2	9,7	3,7	8,6	9,5	21,9	7,1	16,5	17,1	39,4
SPD	66,5	3,0	4,5	5,6	8,4	5,8	8,7	16,9	25,5	13,4	20,2	21,8	32,7
GRÜNE	34,0	2,7	8,1	6,1	17,9	5,7	16,6	12,6	37,0	4,6	13,6	2,3	6,9
FDP	6,3	0,2	2,7	0,5	8,3	0,7	11,5	1,6	24,8	1,2	19,6	2,1	33,0
DIE LINKE	18,5	1,3	7,0	2,7	14,5	2,4	13,2	6,4	34,7	3,7	20,1	1,9	10,5
CSU	–	–	–	–	–	–	–	–	–	–	–	–	–
Sonstige	24,9	2,1	8,5	4,6	18,7	4,2	16,8	6,8	27,2	3,4	13,6	3,8	15,3
darunter:													
FREIE WÄHLER	0,5	0,0	7,6	0,1	14,6	0,1	11,1	0,2	33,4	0,1	12,3	0,1	21,0
PIRATEN	3,9	0,7	17,2	1,3	34,0	0,9	22,4	0,8	19,5	0,2	4,5	0,1	2,5
AfD	11,2	0,5	4,3	1,5	13,0	1,2	10,8	3,1	27,8	2,2	19,8	2,7	24,4
Männer													
Wähler	93,8	5,5	5,9	11,4	12,1	11,9	12,7	25,9	27,6	16,5	17,6	22,5	24,0
Ungültige Stimmen	0,7	0,0	5,4	0,0	4,5	0,1	14,6	0,2	24,1	0,1	16,0	0,2	35,5
Gültige Stimmen	93,1	5,5	5,9	11,4	12,2	11,8	12,7	25,8	27,7	16,4	17,6	22,3	23,9
davon entfielen auf:													
CDU	19,3	0,9	4,8	2,0	10,1	1,9	10,1	4,2	22,0	3,2	16,6	7,0	36,4
SPD	31,8	1,4	4,5	2,6	8,2	3,2	10,0	8,3	26,1	6,5	20,5	9,8	30,7
GRÜNE	13,2	0,9	7,1	2,2	16,9	2,1	16,2	4,9	37,6	1,9	14,4	1,0	7,7
FDP	3,6	0,1	3,4	0,3	8,1	0,5	14,5	1,0	26,3	0,6	17,7	1,1	30,0
DIE LINKE	10,0	0,6	6,4	1,4	14,4	1,3	13,1	3,4	34,1	2,1	20,5	1,2	11,6
CSU	–	–	–	–	–	–	–	–	–	–	–	–	–
Sonstige	15,2	1,4	9,5	2,8	18,6	2,8	18,2	3,9	25,6	2,0	13,4	2,2	14,7
darunter:													
FREIE WÄHLER	0,3	0,0	0,0	0,0	4,2	0,0	13,5	0,1	44,6	0,1	17,7	0,1	20,1
PIRATEN	2,6	0,5	18,6	1,0	37,0	0,5	20,8	0,5	19,6	0,1	3,4	0,0	0,6
AfD	7,4	0,4	5,0	0,9	12,7	1,0	13,4	1,9	25,0	1,4	19,2	1,8	24,7
Frauen													
Wähler	101,2	5,6	5,6	12,4	12,2	10,8	10,7	28,1	27,8	17,2	17,0	27,1	26,8
Ungültige Stimmen	0,8	0,1	8,8	0,1	6,9	0,1	12,3	0,1	18,6	0,1	7,8	0,4	45,6
Gültige Stimmen	100,4	5,6	5,5	12,3	12,3	10,7	10,6	28,0	27,9	17,2	17,1	26,7	26,6
davon entfielen auf:													
CDU	24,0	0,8	3,4	2,2	9,3	1,8	7,4	5,2	21,8	3,9	16,3	10,0	41,8
SPD	34,7	1,6	4,5	3,0	8,5	2,6	7,6	8,6	24,9	6,9	19,9	12,0	34,6
GRÜNE	20,8	1,8	8,7	3,8	18,5	3,5	16,9	7,6	36,6	2,7	13,0	1,3	6,4
FDP	2,7	0,0	1,8	0,2	8,6	0,2	7,5	0,6	22,8	0,6	22,2	1,0	37,1
DIE LINKE	8,5	0,7	7,7	1,2	14,7	1,1	13,4	3,0	35,4	1,7	19,5	0,8	9,2
CSU	–	–	–	–	–	–	–	–	–	–	–	–	–
Sonstige	9,7	0,7	6,8	1,8	18,8	1,4	14,6	2,9	29,7	1,3	13,9	1,6	16,3
darunter:													
FREIE WÄHLER	0,2	0,0	18,8	0,1	30,0	0,0	7,5	0,0	17,0	0,0	4,4	0,0	22,4
PIRATEN	1,3	0,2	14,4	0,4	28,0	0,3	25,4	0,3	19,2	0,1	6,5	0,1	6,4
AfD	3,8	0,1	2,9	0,5	13,5	0,2	5,5	1,3	33,4	0,8	20,9	0,9	23,7

2.3 Die Wählerschaft nach Geschlecht und Alter in den Ländern

Gegenstand der Nachweisung	Insgesamt	Davon Wähler im Alter von ... bis ... Jahren												
		18 – 24			25 – 34		35 – 44		45 – 59		60 – 69		70 und mehr	
		1 000	%		1 000	%	1 000	%	1 000	%	1 000	%	1 000	%
Nordrhein-Westfalen														
Insgesamt														
Wähler	6 941,7	454,9	6,6	717,6	10,3	865,1	12,5	2 141,6	30,9	1 117,9	16,1	1 644,6	23,7	
Ungültige Stimmen	95,7	5,5	5,8	6,8	7,1	7,6	7,9	22,5	23,5	14,8	15,5	38,5	40,3	
Gültige Stimmen	6 846,0	449,4	6,6	710,8	10,4	857,6	12,5	2 119,1	31,0	1 103,1	16,1	1 606,1	23,5	
davon entfielen auf:														
CDU	2 440,0	126,6	5,2	218,1	8,9	287,4	11,8	660,2	27,1	386,6	15,8	761,1	31,2	
SPD	2 307,2	123,9	5,4	184,2	8,0	238,4	10,3	720,6	31,2	436,6	18,9	603,5	26,2	
GRÜNE	688,4	71,4	10,4	103,8	15,1	123,7	18,0	283,8	41,2	68,4	9,9	37,4	5,4	
FDP	275,0	14,9	5,4	26,6	9,7	35,5	12,9	80,4	29,2	47,4	17,2	70,3	25,6	
DIE LINKE	322,2	25,1	7,8	44,8	13,9	44,4	13,8	118,3	36,7	55,7	17,3	33,8	10,5	
CSU	–	–	–	–	–	–	–	–	–	–	–	–	–	
Sonstige	813,2	87,5	10,8	133,4	16,4	128,1	15,8	255,7	31,4	108,3	13,3	100,1	12,3	
darunter:														
FREIE WÄHLER	27,2	2,3	8,4	3,8	14,1	4,0	14,7	10,5	38,4	3,5	12,8	3,1	11,5	
PIRATEN	99,2	20,2	20,3	29,2	29,5	19,5	19,6	24,1	24,3	4,0	4,1	2,2	2,2	
AfD	369,7	25,2	6,8	41,6	11,3	47,0	12,7	120,3	32,5	69,2	18,7	66,5	18,0	
Männer														
Wähler	3 359,2	236,1	7,0	355,9	10,6	425,8	12,7	1 068,0	31,8	549,0	16,3	724,4	21,6	
Ungültige Stimmen	46,0	2,7	5,8	3,4	7,4	3,5	7,7	11,4	24,7	7,5	16,2	17,5	38,1	
Gültige Stimmen	3 313,2	233,4	7,0	352,5	10,6	422,3	12,7	1 056,6	31,9	541,5	16,3	706,9	21,3	
davon entfielen auf:														
CDU	1 107,6	64,9	5,9	104,4	9,4	138,6	12,5	314,5	28,4	173,9	15,7	311,2	28,1	
SPD	1 114,6	63,2	5,7	87,6	7,9	113,8	10,2	362,4	32,5	215,6	19,3	272,0	24,4	
GRÜNE	280,1	27,1	9,7	39,9	14,2	49,7	17,7	118,4	42,3	30,3	10,8	14,7	5,2	
FDP	149,8	9,7	6,5	16,0	10,7	20,2	13,5	45,2	30,2	25,4	17,0	33,2	22,2	
DIE LINKE	186,8	14,2	7,6	25,6	13,7	24,6	13,2	68,3	36,5	33,7	18,1	20,4	10,9	
CSU	–	–	–	–	–	–	–	–	–	–	–	–	–	
Sonstige	474,3	54,3	11,4	78,9	16,6	75,3	15,9	147,8	31,2	62,6	13,2	55,5	11,7	
darunter:														
FREIE WÄHLER	14,0	1,4	10,0	1,8	12,7	2,2	15,5	5,3	37,6	1,8	12,9	1,6	11,4	
PIRATEN	67,6	14,7	21,8	20,8	30,7	13,3	19,7	15,3	22,7	2,6	3,9	0,9	1,3	
AfD	239,0	16,4	6,9	27,7	11,6	31,4	13,1	78,3	32,7	44,3	18,5	41,0	17,2	
Frauen														
Wähler	3 582,6	218,9	6,1	361,7	10,1	439,4	12,3	1 073,6	30,0	568,9	15,9	920,2	25,7	
Ungültige Stimmen	49,8	2,8	5,7	3,4	6,9	4,1	8,2	11,1	22,3	7,3	14,7	21,0	42,2	
Gültige Stimmen	3 532,8	216,1	6,1	358,3	10,1	435,3	12,3	1 062,5	30,1	561,6	15,9	899,2	25,5	
davon entfielen auf:														
CDU	1 332,4	61,7	4,6	113,6	8,5	148,8	11,2	345,7	25,9	212,8	16,0	449,8	33,8	
SPD	1 192,6	60,7	5,1	96,6	8,1	124,6	10,4	358,3	30,0	221,0	18,5	331,5	27,8	
GRÜNE	408,3	44,3	10,9	63,8	15,6	74,0	18,1	165,4	40,5	38,1	9,3	22,7	5,6	
FDP	125,2	5,1	4,1	10,5	8,4	15,3	12,2	35,2	28,1	22,0	17,6	37,1	29,6	
DIE LINKE	135,4	10,9	8,1	19,2	14,2	19,8	14,7	50,1	37,0	22,0	16,2	13,4	9,9	
CSU	–	–	–	–	–	–	–	–	–	–	–	–	–	
Sonstige	338,9	33,3	9,8	54,5	16,1	52,8	15,6	107,9	31,9	45,8	13,5	44,6	13,2	
darunter:														
FREIE WÄHLER	13,2	0,9	6,8	2,1	15,6	1,8	13,8	5,2	39,3	1,7	12,7	1,5	11,7	
PIRATEN	31,6	5,5	17,3	8,5	26,8	6,2	19,6	8,8	27,8	1,4	4,5	1,3	4,0	
AfD	130,7	8,8	6,7	13,9	10,6	15,7	12,0	42,0	32,1	24,9	19,1	25,5	19,5	

2.3 Die Wählerschaft nach Geschlecht und Alter in den Ländern

Gegenstand der Nachweisung	Insgesamt	Davon Wähler im Alter von ... bis ... Jahren											
		18 – 24		25 – 34		35 – 44		45 – 59		60 – 69		70 und mehr	
		1 000	%	1 000	%	1 000	%	1 000	%	1 000	%	1 000	%
Hessen													
Insgesamt													
Wähler	1 867,9	123,7	6,6	191,3	10,2	215,9	11,6	548,2	29,3	320,5	17,2	468,2	25,1
Ungültige Stimmen	24,3	2,6	10,7	2,9	12,0	2,5	10,3	5,5	22,5	3,6	14,9	7,2	29,5
Gültige Stimmen	1 843,6	121,1	6,6	188,3	10,2	213,4	11,6	542,7	29,4	316,8	17,2	461,1	25,0
davon entfielen auf:													
CDU	564,3	27,6	4,9	45,6	8,1	58,8	10,4	136,1	24,1	91,8	16,3	204,4	36,2
SPD	558,5	25,6	4,6	39,6	7,1	49,1	8,8	162,7	29,1	119,0	21,3	162,6	29,1
GRÜNE	238,7	26,0	10,9	37,1	15,5	39,9	16,7	92,0	38,5	29,5	12,4	14,1	5,9
FDP	74,8	4,7	6,3	7,0	9,4	8,7	11,6	21,1	28,2	12,8	17,1	20,4	27,3
DIE LINKE	103,6	9,6	9,2	15,0	14,5	12,2	11,8	38,1	36,8	18,3	17,6	10,4	10,1
CSU	–	–	–	–	–	–	–	–	–	–	–	–	–
Sonstige	303,7	27,6	9,1	44,0	14,5	44,8	14,7	92,7	30,5	45,4	15,0	49,2	16,2
darunter:													
FREIE WÄHLER	16,1	1,2	7,6	1,9	11,5	2,5	15,8	6,7	41,4	1,8	11,5	2,0	12,2
PIRATEN	27,8	5,9	21,2	9,2	33,2	5,9	21,1	5,0	18,1	1,1	3,8	0,7	2,6
AfD	168,5	9,7	5,8	16,4	9,7	21,4	12,7	51,7	30,7	32,4	19,3	36,9	21,9
Männer													
Wähler	936,6	64,3	6,9	99,0	10,6	109,0	11,6	279,6	29,9	159,6	17,0	225,2	24,0
Ungültige Stimmen	10,0	1,1	10,5	0,9	9,2	1,1	11,3	2,4	24,0	1,4	13,8	3,1	31,2
Gültige Stimmen	926,6	63,2	6,8	98,1	10,6	107,9	11,6	277,2	29,9	158,2	17,1	222,1	24,0
davon entfielen auf:													
CDU	267,8	15,5	5,8	23,5	8,8	28,8	10,7	67,4	25,2	41,1	15,3	91,5	34,2
SPD	279,1	13,0	4,6	19,5	7,0	23,7	8,5	83,9	30,0	59,7	21,4	79,4	28,4
GRÜNE	98,2	8,5	8,6	14,9	15,2	16,6	16,9	39,0	39,7	13,4	13,7	5,8	5,9
FDP	42,4	3,3	7,8	4,1	9,6	5,5	13,0	12,3	29,0	6,8	16,1	10,3	24,4
DIE LINKE	59,1	5,3	9,0	8,7	14,8	6,5	11,1	21,2	35,8	11,1	18,7	6,3	10,6
CSU	–	–	–	–	–	–	–	–	–	–	–	–	–
Sonstige	180,0	17,6	9,8	27,2	15,1	26,8	14,9	53,5	29,7	26,1	14,5	28,8	16,0
darunter:													
FREIE WÄHLER	8,6	0,6	6,9	0,9	10,8	1,2	14,5	3,6	41,8	1,0	12,2	1,2	13,7
PIRATEN	19,2	4,4	22,7	6,2	32,3	4,2	21,7	3,4	17,8	0,6	3,3	0,4	2,1
AfD	106,4	6,6	6,2	11,1	10,4	13,9	13,0	32,4	30,5	19,4	18,3	22,9	21,5
Frauen													
Wähler	931,3	59,5	6,4	92,3	9,9	107,0	11,5	268,6	28,8	160,9	17,3	243,0	26,1
Ungültige Stimmen	14,3	1,6	10,9	2,0	14,0	1,4	9,6	3,1	21,5	2,2	15,7	4,0	28,3
Gültige Stimmen	917,0	57,9	6,3	90,3	9,8	105,6	11,5	265,6	29,0	158,7	17,3	239,0	26,1
davon entfielen auf:													
CDU	296,5	12,0	4,1	22,1	7,4	30,0	10,1	68,7	23,2	50,8	17,1	112,9	38,1
SPD	279,4	12,6	4,5	20,1	7,2	25,4	9,1	78,9	28,2	59,2	21,2	83,2	29,8
GRÜNE	140,4	17,6	12,5	22,2	15,8	23,4	16,6	53,0	37,7	16,1	11,5	8,2	5,9
FDP	32,4	1,4	4,4	3,0	9,1	3,2	9,7	8,8	27,3	6,0	18,4	10,1	31,1
DIE LINKE	44,5	4,2	9,5	6,3	14,1	5,7	12,8	16,9	38,1	7,2	16,2	4,2	9,3
CSU	–	–	–	–	–	–	–	–	–	–	–	–	–
Sonstige	123,8	10,1	8,1	16,7	13,5	18,0	14,5	39,2	31,7	19,4	15,7	20,4	16,5
darunter:													
FREIE WÄHLER	7,5	0,6	8,5	0,9	12,4	1,3	17,1	3,1	40,8	0,8	10,7	0,8	10,5
PIRATEN	8,5	1,5	17,8	3,0	35,2	1,7	19,8	1,6	18,7	0,4	5,0	0,3	3,6
AfD	62,1	3,1	4,9	5,3	8,6	7,5	12,1	19,2	31,0	13,0	20,9	13,9	22,4

2.3 Die Wählerschaft nach Geschlecht und Alter in den Ländern

Gegenstand der Nachweisung	Insgesamt	Davon Wähler im Alter von ... bis ... Jahren											
		18 – 24		25 – 34		35 – 44		45 – 59		60 – 69		70 und mehr	
		1 000	%	1 000	%	1 000	%	1 000	%	1 000	%	1 000	%
Rheinland-Pfalz													
Insgesamt													
Wähler	1 763,2	115,5	6,5	177,8	10,1	216,9	12,3	553,2	31,4	296,4	16,8	403,4	22,9
Ungültige Stimmen	41,7	1,7	4,1	2,7	6,5	3,6	8,6	10,4	24,8	7,3	17,5	16,1	38,5
Gültige Stimmen	1 721,5	113,8	6,6	175,1	10,2	213,3	12,4	542,9	31,5	289,1	16,8	387,4	22,5
davon entfielen auf:													
CDU	661,3	35,6	5,4	60,2	9,1	79,4	12,0	183,1	27,7	109,6	16,6	193,5	29,3
SPD	529,2	28,0	5,3	39,1	7,4	51,8	9,8	169,5	32,0	107,2	20,3	133,7	25,3
GRÜNE	139,0	15,6	11,2	19,9	14,3	24,6	17,7	59,1	42,5	12,3	8,9	7,6	5,5
FDP	64,0	3,2	4,9	6,1	9,5	8,1	12,7	18,1	28,3	12,0	18,8	16,5	25,8
DIE LINKE	63,0	5,2	8,2	8,2	13,1	8,3	13,1	24,0	38,2	11,3	18,0	6,0	9,5
CSU	–	–	–	–	–	–	–	–	–	–	–	–	–
Sonstige	264,9	26,4	10,0	41,6	15,7	41,2	15,6	89,0	33,6	36,6	13,8	30,1	11,4
darunter:													
FREIE WÄHLER	34,4	1,7	4,8	3,8	11,1	5,6	16,2	12,9	37,4	5,6	16,2	4,9	14,3
PIRATEN	21,4	5,4	25,0	6,0	28,1	3,8	17,8	5,0	23,3	0,9	4,1	0,4	1,7
AfD	114,6	8,7	7,6	14,0	12,2	14,7	12,8	39,3	34,3	20,2	17,6	17,8	15,6
Männer													
Wähler	857,6	59,4	6,9	90,8	10,6	104,3	12,2	277,4	32,3	147,9	17,2	177,9	20,7
Ungültige Stimmen	19,3	0,8	4,0	1,1	5,9	1,8	9,2	4,7	24,2	3,8	19,7	7,2	37,1
Gültige Stimmen	838,3	58,6	7,0	89,6	10,7	102,5	12,2	272,8	32,5	144,1	17,2	170,7	20,4
davon entfielen auf:													
CDU	300,9	16,5	5,5	29,2	9,7	37,3	12,4	88,9	29,6	50,4	16,8	78,6	26,1
SPD	260,7	14,6	5,6	19,0	7,3	24,9	9,6	86,2	33,1	54,5	20,9	61,5	23,6
GRÜNE	56,7	6,0	10,5	8,0	14,1	9,2	16,3	24,8	43,8	5,5	9,7	3,2	5,6
FDP	34,7	2,0	5,8	4,1	11,8	4,2	12,2	10,0	28,7	6,6	19,0	7,8	22,5
DIE LINKE	36,6	3,3	8,9	4,6	12,5	4,7	12,8	13,7	37,4	6,7	18,4	3,7	10,0
CSU	–	–	–	–	–	–	–	–	–	–	–	–	–
Sonstige	148,8	16,3	11,0	24,8	16,6	22,1	14,9	49,2	33,1	20,3	13,7	16,0	10,8
darunter:													
FREIE WÄHLER	16,6	0,9	5,5	1,8	10,7	2,5	15,0	6,3	38,3	2,8	16,8	2,3	13,7
PIRATEN	15,0	3,9	26,2	4,3	28,7	2,8	18,6	3,3	22,1	0,5	3,1	0,2	1,2
AfD	73,2	6,1	8,4	9,6	13,2	8,9	12,1	25,2	34,4	12,9	17,6	10,5	14,3
Frauen													
Wähler	905,6	56,1	6,2	87,0	9,6	112,6	12,4	275,8	30,5	148,5	16,4	225,6	24,9
Ungültige Stimmen	22,4	0,9	4,1	1,6	7,1	1,8	8,0	5,7	25,4	3,5	15,6	8,9	39,7
Gültige Stimmen	883,2	55,1	6,2	85,4	9,7	110,8	12,5	270,1	30,6	145,0	16,4	216,7	24,5
davon entfielen auf:													
CDU	360,4	19,1	5,3	31,0	8,6	42,1	11,7	94,2	26,1	59,2	16,4	114,9	31,9
SPD	268,6	13,3	5,0	20,1	7,5	26,8	10,0	83,4	31,0	52,7	19,6	72,2	26,9
GRÜNE	82,4	9,6	11,6	11,9	14,5	15,4	18,6	34,3	41,6	6,8	8,3	4,4	5,3
FDP	29,3	1,1	3,9	2,0	6,7	3,9	13,3	8,2	27,9	5,4	18,5	8,7	29,7
DIE LINKE	26,4	1,9	7,2	3,6	13,8	3,6	13,6	10,4	39,2	4,6	17,5	2,3	8,8
CSU	–	–	–	–	–	–	–	–	–	–	–	–	–
Sonstige	116,1	10,1	8,7	16,8	14,5	19,1	16,4	39,8	34,2	16,3	14,0	14,1	12,1
darunter:													
FREIE WÄHLER	17,8	0,7	4,1	2,0	11,5	3,1	17,3	6,5	36,6	2,8	15,6	2,7	14,9
PIRATEN	6,4	1,4	22,3	1,7	26,6	1,0	15,9	1,7	26,1	0,4	6,5	0,2	2,6
AfD	41,4	2,5	6,1	4,3	10,5	5,8	14,0	14,1	34,1	7,3	17,6	7,3	17,7

2.3 Die Wählerschaft nach Geschlecht und Alter in den Ländern

Gegenstand der Nachweisung	Insgesamt	Davon Wähler im Alter von ... bis ... Jahren											
		18 – 24		25 – 34		35 – 44		45 – 59		60 – 69		70 und mehr	
		1 000	%	1 000	%	1 000	%	1 000	%	1 000	%	1 000	%
Baden-Württemberg													
Insgesamt													
Wähler	4 015,3	276,3	6,9	413,7	10,3	528,6	13,2	1 255,4	31,3	615,2	15,3	926,0	23,1
Ungültige Stimmen	89,5	4,2	4,7	3,8	4,2	6,5	7,2	19,1	21,3	14,9	16,7	41,0	45,8
Gültige Stimmen	3 925,8	272,1	6,9	409,9	10,4	522,1	13,3	1 236,3	31,5	600,3	15,3	885,0	22,5
davon entfielen auf:													
CDU	1 542,2	90,8	5,9	140,4	9,1	196,1	12,7	424,6	27,5	240,6	15,6	449,7	29,2
SPD	902,7	48,6	5,4	71,0	7,9	89,1	9,9	280,7	31,1	168,3	18,6	245,1	27,1
GRÜNE	517,8	47,1	9,1	67,4	13,0	93,6	18,1	215,8	41,7	56,8	11,0	37,1	7,2
FDP	161,7	8,6	5,3	13,7	8,5	19,2	11,9	45,0	27,8	28,2	17,4	47,1	29,1
DIE LINKE	142,4	12,3	8,7	19,9	14,0	19,5	13,7	54,0	37,9	22,0	15,4	14,6	10,2
CSU	–	–	–	–	–	–	–	–	–	–	–	–	–
Sonstige	658,9	64,7	9,8	97,5	14,8	104,6	15,9	216,2	32,8	84,5	12,8	91,5	13,9
darunter:													
FREIE WÄHLER	91,7	6,7	7,3	11,2	12,2	15,6	17,0	35,2	38,3	11,0	11,9	12,2	13,3
PIRATEN	48,5	11,8	24,4	16,1	33,2	9,6	19,8	8,7	17,9	1,2	2,5	1,0	2,2
AfD	309,5	22,9	7,4	36,0	11,6	41,7	13,5	98,9	32,0	53,2	17,2	56,8	18,3
Männer													
Wähler	1 973,4	145,1	7,4	206,0	10,4	259,2	13,1	630,0	31,9	300,1	15,2	432,9	21,9
Ungültige Stimmen	42,7	2,0	4,7	1,3	3,0	3,0	7,0	10,2	23,9	7,0	16,3	19,2	45,1
Gültige Stimmen	1 930,7	143,1	7,4	204,7	10,6	256,2	13,3	619,8	32,1	293,2	15,2	413,7	21,4
davon entfielen auf:													
CDU	727,0	47,5	6,5	70,0	9,6	92,2	12,7	211,2	29,0	107,5	14,8	198,7	27,3
SPD	455,9	25,3	5,6	34,1	7,5	44,3	9,7	144,1	31,6	86,7	19,0	121,4	26,6
GRÜNE	214,6	18,2	8,5	26,7	12,5	37,8	17,6	92,9	43,3	24,1	11,2	14,8	6,9
FDP	86,0	4,9	5,7	7,8	9,1	11,6	13,5	24,5	28,5	14,3	16,6	22,9	26,6
DIE LINKE	79,9	7,3	9,1	10,5	13,1	11,4	14,2	29,6	37,0	13,5	16,9	7,6	9,6
CSU	–	–	–	–	–	–	–	–	–	–	–	–	–
Sonstige	367,4	39,9	10,8	55,7	15,2	58,9	16,0	117,5	32,0	47,1	12,8	48,3	13,1
darunter:													
FREIE WÄHLER	39,4	3,9	9,9	5,0	12,6	6,0	15,4	14,7	37,3	4,8	12,1	5,0	12,6
PIRATEN	34,3	8,4	24,5	11,7	34,1	7,3	21,2	5,6	16,3	0,9	2,6	0,4	1,3
AfD	194,6	15,2	7,8	22,4	11,5	27,3	14,0	62,9	32,3	32,7	16,8	34,0	17,5
Frauen													
Wähler	2 041,9	131,2	6,4	207,7	10,2	269,4	13,2	625,4	30,6	315,1	15,4	493,1	24,1
Ungültige Stimmen	46,8	2,2	4,7	2,5	5,3	3,5	7,4	8,9	19,0	8,0	17,0	21,8	46,5
Gültige Stimmen	1 995,1	129,0	6,5	205,2	10,3	265,9	13,3	616,6	30,9	307,1	15,4	471,3	23,6
davon entfielen auf:													
CDU	815,2	43,3	5,3	70,5	8,6	103,9	12,7	213,4	26,2	133,1	16,3	251,0	30,8
SPD	446,9	23,2	5,2	36,9	8,3	44,8	10,0	136,6	30,6	81,6	18,3	123,6	27,7
GRÜNE	303,3	28,9	9,5	40,7	13,4	55,8	18,4	122,9	40,5	32,7	10,8	22,3	7,4
FDP	75,7	3,7	4,9	5,9	7,8	7,6	10,0	20,5	27,0	13,9	18,3	24,2	32,0
DIE LINKE	62,5	5,1	8,1	9,5	15,1	8,2	13,1	24,4	39,1	8,5	13,5	6,9	11,1
CSU	–	–	–	–	–	–	–	–	–	–	–	–	–
Sonstige	291,6	24,9	8,5	41,8	14,3	45,6	15,7	98,8	33,9	37,4	12,8	43,2	14,8
darunter:													
FREIE WÄHLER	52,4	2,8	5,3	6,2	11,9	9,5	18,2	20,5	39,1	6,2	11,8	7,2	13,7
PIRATEN	14,2	3,4	24,2	4,4	31,0	2,3	16,5	3,1	22,0	0,3	2,1	0,6	4,2
AfD	114,9	7,8	6,8	13,6	11,8	14,4	12,5	36,0	31,3	20,5	17,8	22,7	19,8

2.3 Die Wählerschaft nach Geschlecht und Alter in den Ländern

Gegenstand der Nachweisung	Insgesamt	Davon Wähler im Alter von ... bis ... Jahren											
		18 – 24		25 – 34		35 – 44		45 – 59		60 – 69		70 und mehr	
		1 000	%	1 000	%	1 000	%	1 000	%	1 000	%	1 000	%
Bayern													
Insgesamt													
Wähler	3 886,0	236,7	6,1	390,1	10,0	480,9	12,4	1 184,5	30,5	669,3	17,2	924,5	23,8
Ungültige Stimmen	14,6	0,9	5,9	1,0	7,1	1,1	7,3	3,4	23,4	3,2	21,9	5,0	34,4
Gültige Stimmen	3 871,5	235,9	6,1	389,0	10,0	479,9	12,4	1 181,1	30,5	666,1	17,2	919,5	23,8
davon entfielen auf:													
CDU	–	–	–	–	–	–	–	–	–	–	–	–	–
SPD	779,4	36,3	4,7	59,3	7,6	73,1	9,4	236,7	30,4	161,7	20,7	212,4	27,2
GRÜNE	466,9	42,3	9,1	65,9	14,1	83,4	17,9	190,4	40,8	53,2	11,4	31,8	6,8
FDP	118,4	7,0	5,9	12,4	10,4	17,0	14,4	32,0	27,1	21,1	17,9	28,8	24,4
DIE LINKE	113,9	9,6	8,5	16,1	14,2	15,2	13,3	39,9	35,1	19,9	17,4	13,2	11,6
CSU	1 567,4	72,2	4,6	126,6	8,1	169,9	10,8	408,5	26,1	282,1	18,0	508,1	32,4
Sonstige	825,4	68,4	8,3	108,7	13,2	121,3	14,7	273,6	33,1	128,2	15,5	125,3	15,2
darunter:													
FREIE WÄHLER	166,6	12,3	7,4	19,9	12,0	26,6	16,0	58,3	35,0	25,4	15,2	24,0	14,4
PIRATEN	46,0
AfD	312,0	16,5	5,3	29,3	9,4	35,7	11,4	101,4	32,5	63,2	20,3	65,9	21,1
Männer													
Wähler	1 952,3	123,7	6,3	200,1	10,2	247,8	12,7	604,3	31,0	334,0	17,1	442,4	22,7
Ungültige Stimmen	7,9	0,5	6,2	0,6	7,4	0,7	8,5	2,0	25,0	1,6	20,1	2,6	32,8
Gültige Stimmen	1 944,3	123,2	6,3	199,5	10,3	247,1	12,7	602,3	31,0	332,4	17,1	439,8	22,6
davon entfielen auf:													
CDU	–	–	–	–	–	–	–	–	–	–	–	–	–
SPD	400,6	18,7	4,7	30,1	7,5	38,1	9,5	124,5	31,1	82,0	20,5	107,2	26,8
GRÜNE	197,2	16,7	8,5	26,7	13,5	34,0	17,3	82,0	41,6	24,4	12,4	13,4	6,8
FDP	67,4	4,1	6,0	8,0	11,8	10,6	15,7	18,4	27,3	11,6	17,2	14,8	21,9
DIE LINKE	67,1	5,9	8,9	9,0	13,4	9,0	13,5	22,7	33,8	12,2	18,2	8,2	12,2
CSU	761,6	38,0	5,0	64,7	8,5	87,8	11,5	208,5	27,4	132,9	17,5	229,6	30,1
Sonstige	450,4	39,8	8,8	61,0	13,5	67,5	15,0	146,2	32,5	69,2	15,4	66,6	14,8
darunter:													
FREIE WÄHLER	82,2	6,0	7,3	9,1	11,1	13,3	16,1	28,4	34,6	13,2	16,0	12,3	14,9
PIRATEN
AfD	193,0	11,0	5,7	18,6	9,6	22,9	11,9	63,4	32,9	38,1	19,7	39,0	20,2
Frauen													
Wähler	1 933,8	113,0	5,8	190,0	9,8	233,2	12,1	580,2	30,0	335,3	17,3	482,1	24,9
Ungültige Stimmen	6,7	0,4	5,6	0,4	6,7	0,4	5,8	1,4	21,5	1,6	24,0	2,4	36,3
Gültige Stimmen	1 927,1	112,7	5,8	189,5	9,8	232,8	12,1	578,8	30,0	333,7	17,3	479,7	24,9
davon entfielen auf:													
CDU	–	–	–	–	–	–	–	–	–	–	–	–	–
SPD	378,8	17,6	4,6	29,2	7,7	35,0	9,2	112,2	29,6	79,7	21,0	105,2	27,8
GRÜNE	269,7	25,6	9,5	39,2	14,5	49,3	18,3	108,3	40,2	28,8	10,7	18,4	6,8
FDP	51,0	2,9	5,8	4,4	8,6	6,4	12,6	13,7	26,8	9,5	18,7	14,0	27,5
DIE LINKE	46,8	3,7	7,9	7,1	15,2	6,1	13,1	17,3	36,9	7,6	16,3	5,0	10,6
CSU	805,8	34,3	4,3	61,9	7,7	82,1	10,2	199,9	24,8	149,2	18,5	278,5	34,6
Sonstige	375,0	28,6	7,6	47,7	12,7	53,8	14,4	127,3	34,0	58,9	15,7	58,6	15,6
darunter:													
FREIE WÄHLER	84,4	6,3	7,5	10,9	12,9	13,3	15,8	29,9	35,4	12,2	14,5	11,8	13,9
PIRATEN
AfD	119,0	5,6	4,7	10,7	9,0	12,7	10,7	38,0	31,9	25,2	21,1	26,9	22,6

2.3 Die Wählerschaft nach Geschlecht und Alter in den Ländern

Gegenstand der Nachweisung	Insgesamt	Davon Wähler im Alter von ... bis ... Jahren											
		18 – 24		25 – 34		35 – 44		45 – 59		60 – 69		70 und mehr	
		1 000	%	1 000	%	1 000	%	1 000	%	1 000	%	1 000	%
Saarland													
Insgesamt													
Wähler	429,3	27,1	6,3	42,9	10,0	44,8	10,4	132,0	30,7	74,0	17,2	108,5	25,3
Ungültige Stimmen	13,7	0,5	3,8	1,1	8,2	1,0	7,4	3,9	28,4	2,3	17,1	4,8	35,0
Gültige Stimmen	415,6	26,6	6,4	41,7	10,0	43,8	10,5	128,1	30,8	71,7	17,2	103,7	25,0
davon entfielen auf:													
CDU	145,2	7,6	5,3	12,8	8,8	13,9	9,6	37,8	26,0	23,1	15,9	49,9	34,4
SPD	143,0	6,8	4,8	10,4	7,3	12,5	8,8	45,7	32,0	29,3	20,5	38,2	26,7
GRÜNE	24,8	1,6	6,4	3,0	12,3	3,0	12,3	9,2	37,1	4,5	18,2	3,4	13,8
FDP	9,3	0,5	5,1	0,8	8,6	1,0	10,9	2,7	29,6	1,7	17,8	2,6	27,9
DIE LINKE	27,6	2,7	9,8	4,0	14,3	3,8	13,7	11,2	40,7	3,7	13,3	2,3	8,2
CSU	–	–	–	–	–	–	–	–	–	–	–	–	–
Sonstige	65,7	7,4	11,3	10,6	16,2	9,5	14,4	21,4	32,5	9,4	14,3	7,4	11,3
darunter:													
FREIE WÄHLER	3,3	0,1	4,4	0,4	12,4	0,7	21,0	1,0	30,8	0,4	13,3	0,6	18,2
PIRATEN	7,1	1,8	24,8	2,3	32,7	1,0	14,1	1,5	21,8	0,3	4,2	0,2	2,3
AfD	28,2	2,1	7,3	3,5	12,4	3,0	10,6	9,1	32,2	6,2	22,1	4,3	15,3
Männer													
Wähler	207,1	13,6	6,6	22,1	10,6	21,6	10,4	65,3	31,5	36,8	17,8	47,8	23,1
Ungültige Stimmen	6,5	0,3	5,1	0,5	7,0	0,4	6,9	2,0	30,6	1,1	17,6	2,1	32,8
Gültige Stimmen	200,6	13,2	6,6	21,6	10,8	21,1	10,5	63,3	31,6	35,7	17,8	45,7	22,8
davon entfielen auf:													
CDU	63,9	3,5	5,5	6,0	9,3	6,4	10,1	17,5	27,4	10,1	15,8	20,4	31,9
SPD	69,7	3,5	5,1	5,4	7,7	5,8	8,3	23,1	33,1	14,7	21,1	17,2	24,7
GRÜNE	12,9	0,8	6,1	1,7	12,9	1,5	11,6	4,6	35,8	2,5	19,5	1,8	14,1
FDP	5,0	0,2	4,0	0,5	10,5	0,6	12,6	1,6	32,6	0,8	16,2	1,2	24,2
DIE LINKE	12,4	0,9	7,5	1,6	13,2	1,6	13,3	5,1	41,1	2,0	15,8	1,1	9,1
CSU	–	–	–	–	–	–	–	–	–	–	–	–	–
Sonstige	36,7	4,3	11,7	6,4	17,5	5,1	13,9	11,4	31,0	5,6	15,2	3,9	10,7
darunter:													
FREIE WÄHLER	1,6	0,1	5,5	0,2	11,7	0,4	23,1	0,5	29,7	0,2	14,2	0,3	15,7
PIRATEN	4,8	1,2	24,6	1,7	35,2	0,7	14,1	1,0	20,8	0,2	4,1	0,1	1,2
AfD	17,9	1,2	6,7	2,4	13,2	1,9	10,6	5,7	31,7	4,0	22,6	2,7	15,2
Frauen													
Wähler	222,2	13,5	6,1	20,8	9,4	23,2	10,4	66,7	30,0	37,2	16,7	60,7	27,3
Ungültige Stimmen	7,2	0,2	2,7	0,7	9,3	0,6	7,9	1,9	26,4	1,2	16,7	2,7	37,0
Gültige Stimmen	215,0	13,3	6,2	20,1	9,4	22,6	10,5	64,8	30,1	36,0	16,7	58,1	27,0
davon entfielen auf:													
CDU	81,3	4,1	5,1	6,9	8,4	7,5	9,2	20,3	24,9	13,0	16,0	29,5	36,3
SPD	73,3	3,3	4,4	5,1	6,9	6,7	9,2	22,7	30,9	14,6	19,9	21,0	28,6
GRÜNE	11,8	0,8	6,6	1,4	11,7	1,5	12,9	4,6	38,6	2,0	16,7	1,6	13,5
FDP	4,2	0,3	6,5	0,3	6,5	0,4	9,0	1,1	26,0	0,8	19,7	1,4	32,2
DIE LINKE	15,3	1,8	11,6	2,3	15,2	2,1	14,0	6,2	40,4	1,7	11,3	1,1	7,5
CSU	–	–	–	–	–	–	–	–	–	–	–	–	–
Sonstige	29,0	3,1	10,7	4,2	14,5	4,4	15,0	10,0	34,5	3,9	13,3	3,5	12,0
darunter:													
FREIE WÄHLER	1,6	0,1	3,2	0,2	13,0	0,3	18,9	0,5	31,8	0,2	12,5	0,3	20,7
PIRATEN	2,2	0,6	25,3	0,6	27,2	0,3	14,2	0,5	24,2	0,1	4,4	0,1	4,8
AfD	10,3	0,9	8,5	1,1	11,0	1,1	10,6	3,4	33,0	2,2	21,2	1,6	15,7

2.3 Die Wählerschaft nach Geschlecht und Alter in den Ländern

Gegenstand der Nachweisung	Insgesamt	Davon Wähler im Alter von ... bis ... Jahren											
		18 – 24		25 – 34		35 – 44		45 – 59		60 – 69		70 und mehr	
		1 000	%	1 000	%	1 000	%	1 000	%	1 000	%	1 000	%
Berlin													
Insgesamt													
Wähler	1 177,8	71,2	6,0	199,0	16,9	173,2	14,7	316,9	26,9	169,9	14,4	247,6	21,0
Ungültige Stimmen	18,2	1,6	9,0	3,0	16,7	1,9	10,5	4,2	23,2	2,4	13,2	5,0	27,5
Gültige Stimmen	1 159,7	69,6	6,0	195,9	16,9	171,3	14,8	312,7	27,0	167,6	14,4	242,6	20,9
davon entfielen auf:													
CDU	232,3	9,9	4,3	25,4	11,0	26,8	11,5	56,9	24,5	35,1	15,1	78,2	33,6
SPD	278,7	12,3	4,4	34,5	12,4	32,6	11,7	68,6	24,6	51,6	18,5	79,1	28,4
GRÜNE	221,0	18,1	8,2	55,1	24,9	48,3	21,8	68,2	30,8	19,7	8,9	11,6	5,3
FDP	32,0	1,4	4,5	4,7	14,6	5,0	15,8	8,8	27,4	4,4	13,7	7,7	24,0
DIE LINKE	188,3	11,5	6,1	33,5	17,8	24,4	13,0	50,8	26,9	30,5	16,2	37,7	20,0
CSU	–	–	–	–	–	–	–	–	–	–	–	–	–
Sonstige	207,4	16,3	7,9	42,7	20,6	34,2	16,5	59,7	28,8	26,2	12,6	28,3	13,7
darunter:													
FREIE WÄHLER	3,5	0,2	5,0	0,7	20,7	0,6	17,1	1,3	36,9	0,3	8,5	0,4	11,8
PIRATEN	37,4	4,7	12,6	12,7	33,9	8,0	21,5	8,4	22,5	2,3	6,1	1,3	3,5
AfD	91,8	3,4	3,7	10,1	11,0	11,9	13,0	29,7	32,3	16,7	18,2	20,0	21,7
Männer													
Wähler	574,4	34,8	6,1	97,6	17,0	89,1	15,5	160,9	28,0	81,1	14,1	111,0	19,3
Ungültige Stimmen	8,2	0,7	8,1	1,5	18,1	1,0	11,9	2,2	27,2	1,1	13,9	1,7	20,9
Gültige Stimmen	566,2	34,1	6,0	96,1	17,0	88,1	15,6	158,6	28,0	79,9	14,1	109,3	19,3
davon entfielen auf:													
CDU	105,8	5,2	4,9	12,5	11,8	12,6	11,9	28,1	26,6	15,2	14,3	32,2	30,5
SPD	135,6	6,5	4,8	17,6	13,0	17,4	12,8	35,3	26,0	24,1	17,8	34,6	25,5
GRÜNE	91,5	6,8	7,4	21,5	23,5	20,8	22,7	30,0	32,8	8,0	8,8	4,4	4,8
FDP	18,7	0,8	4,4	2,8	14,7	3,3	17,5	5,5	29,2	2,4	12,8	4,0	21,3
DIE LINKE	95,7	5,6	5,8	17,2	18,0	13,0	13,6	25,4	26,5	16,0	16,7	18,5	19,4
CSU	–	–	–	–	–	–	–	–	–	–	–	–	–
Sonstige	118,8	9,2	7,8	24,5	20,7	21,0	17,7	34,4	28,9	14,3	12,0	15,5	13,0
darunter:													
FREIE WÄHLER	1,7	0,1	3,2	0,4	25,0	0,3	16,2	0,6	33,9	0,2	8,7	0,2	13,0
PIRATEN	23,5	3,0	12,6	8,2	34,7	5,5	23,2	5,0	21,5	1,2	5,1	0,7	2,8
AfD	56,6	2,0	3,5	6,5	11,5	7,7	13,6	18,9	33,4	9,8	17,3	11,7	20,6
Frauen													
Wähler	603,5	36,4	6,0	101,3	16,8	84,1	13,9	156,1	25,9	88,9	14,7	136,6	22,6
Ungültige Stimmen	10,0	1,0	9,7	1,6	15,6	0,9	9,3	2,0	19,9	1,3	12,6	3,3	32,9
Gültige Stimmen	593,5	35,4	6,0	99,8	16,8	83,2	14,0	154,1	26,0	87,6	14,8	133,3	22,5
davon entfielen auf:													
CDU	126,5	4,7	3,7	13,0	10,2	14,2	11,2	28,7	22,7	20,0	15,8	45,9	36,3
SPD	143,1	5,7	4,0	16,9	11,8	15,1	10,6	33,2	23,2	27,6	19,3	44,5	31,1
GRÜNE	129,5	11,3	8,7	33,6	25,9	27,4	21,2	38,2	29,5	11,7	9,1	7,2	5,6
FDP	13,3	0,6	4,7	1,9	14,4	1,8	13,3	3,3	24,8	2,0	14,9	3,7	27,8
DIE LINKE	92,6	5,9	6,4	16,3	17,6	11,4	12,3	25,4	27,4	14,5	15,6	19,1	20,6
CSU	–	–	–	–	–	–	–	–	–	–	–	–	–
Sonstige	88,6	7,1	8,0	18,1	20,5	13,2	15,0	25,3	28,6	11,9	13,5	12,9	14,5
darunter:													
FREIE WÄHLER	1,7	0,1	6,8	0,3	16,3	0,3	18,1	0,7	39,9	0,1	8,2	0,2	10,7
PIRATEN	13,9	1,8	12,6	4,5	32,4	2,6	18,5	3,4	24,2	1,1	7,6	0,7	4,7
AfD	35,2	1,4	4,0	3,6	10,2	4,2	11,9	10,8	30,6	6,9	19,7	8,3	23,6

2.3 Die Wählerschaft nach Geschlecht und Alter in den Ländern

Gegenstand der Nachweisung	Insgesamt	Davon Wähler im Alter von ... bis ... Jahren											
		18 – 24		25 – 34		35 – 44		45 – 59		60 – 69		70 und mehr	
		1 000	%	1 000	%	1 000	%	1 000	%	1 000	%	1 000	%
Brandenburg													
Insgesamt													
Wähler	961,1	34,5	3,6	88,2	9,2	119,7	12,5	310,8	32,3	169,4	17,6	238,4	24,8
Ungültige Stimmen	26,6	0,4	1,7	1,9	7,1	2,3	8,7	6,6	24,8	4,8	18,1	10,5	39,5
Gültige Stimmen	934,5	34,1	3,6	86,4	9,2	117,4	12,6	304,2	32,6	164,6	17,6	227,9	24,4
davon entfielen auf:													
CDU	233,5	7,2	3,1	21,0	9,0	31,5	13,5	73,6	31,5	39,7	17,0	60,5	25,9
SPD	251,5	6,2	2,5	15,8	6,3	23,6	9,4	71,2	28,3	50,9	20,2	83,8	33,3
GRÜNE	57,1	4,2	7,3	6,5	11,4	11,8	20,6	23,5	41,2	6,7	11,8	4,4	7,7
FDP	20,1	0,7	3,3	1,3	6,7	3,3	16,5	8,0	39,7	3,3	16,4	3,5	17,3
DIE LINKE	183,7	5,1	2,8	12,1	6,6	16,3	8,9	61,2	33,3	37,8	20,6	51,3	27,9
CSU	–	–	–	–	–	–	–	–	–	–	–	–	–
Sonstige	188,8	10,9	5,8	29,6	15,7	30,9	16,4	66,8	35,4	26,2	13,9	24,4	12,9
darunter:													
FREIE WÄHLER	7,9	0,1	1,0	0,8	9,6	1,0	12,7	3,2	40,6	1,4	17,7	1,4	18,3
PIRATEN	15,8	2,1	13,4	4,2	26,8	2,6	16,7	4,9	30,8	1,3	8,1	0,6	4,1
AfD	79,4	3,9	4,9	8,6	10,8	12,0	15,1	28,8	36,3	13,7	17,2	12,5	15,7
Männer													
Wähler	466,7	18,8	4,0	43,7	9,4	59,7	12,8	153,2	32,8	83,9	18,0	107,4	23,0
Ungültige Stimmen	12,4	0,3	2,4	0,9	7,6	1,2	9,5	3,2	25,9	2,0	16,1	4,8	38,4
Gültige Stimmen	454,3	18,5	4,1	42,8	9,4	58,5	12,9	150,0	33,0	81,9	18,0	102,6	22,6
davon entfielen auf:													
CDU	106,1	3,5	3,3	10,6	10,0	15,0	14,2	35,6	33,6	17,9	16,9	23,4	22,0
SPD	117,9	3,4	2,9	7,4	6,3	10,9	9,2	33,5	28,4	25,2	21,4	37,6	31,9
GRÜNE	24,7	1,9	7,5	2,4	9,8	5,0	20,3	10,4	42,2	3,1	12,5	1,9	7,6
FDP	10,5	0,4	4,1	0,5	4,3	1,8	17,4	4,2	40,2	1,7	16,5	1,8	17,5
DIE LINKE	90,6	2,8	3,1	5,4	6,0	7,7	8,5	29,6	32,6	19,3	21,3	25,8	28,5
CSU	–	–	–	–	–	–	–	–	–	–	–	–	–
Sonstige	104,5	6,5	6,2	16,4	15,7	18,1	17,3	36,7	35,2	14,6	14,0	12,2	11,7
darunter:													
FREIE WÄHLER	3,7	0,0	0,2	0,3	7,5	0,5	13,6	1,6	43,8	0,6	16,2	0,7	18,7
PIRATEN	10,6	1,4	13,5	2,9	27,1	2,0	18,7	3,3	30,7	0,8	7,6	0,3	2,4
AfD	49,9	2,5	5,0	5,5	11,1	7,8	15,7	18,2	36,4	8,6	17,3	7,3	14,6
Frauen													
Wähler	494,4	15,8	3,2	44,5	9,0	60,0	12,1	157,6	31,9	85,6	17,3	131,0	26,5
Ungültige Stimmen	14,2	0,1	1,0	0,9	6,7	1,1	8,1	3,4	23,9	2,8	19,9	5,7	40,5
Gültige Stimmen	480,3	15,6	3,3	43,6	9,1	58,8	12,3	154,2	32,1	82,7	17,2	125,2	26,1
davon entfielen auf:													
CDU	127,4	3,6	2,8	10,3	8,1	16,5	12,9	38,0	29,8	21,8	17,1	37,2	29,2
SPD	133,6	2,8	2,1	8,4	6,3	12,8	9,6	37,8	28,3	25,6	19,2	46,2	34,6
GRÜNE	32,3	2,3	7,1	4,1	12,6	6,7	20,8	13,1	40,4	3,6	11,3	2,5	7,8
FDP	9,6	0,2	2,5	0,9	9,3	1,5	15,6	3,8	39,2	1,6	16,2	1,6	17,2
DIE LINKE	93,2	2,3	2,4	6,7	7,1	8,5	9,2	31,7	34,0	18,5	19,8	25,5	27,4
CSU	–	–	–	–	–	–	–	–	–	–	–	–	–
Sonstige	84,3	4,4	5,2	13,2	15,7	12,8	15,2	30,0	35,6	11,6	13,8	12,2	14,4
darunter:													
FREIE WÄHLER	4,2	0,1	1,7	0,5	11,5	0,5	12,0	1,6	37,7	0,8	19,1	0,8	18,0
PIRATEN	5,2	0,7	13,1	1,4	26,4	0,7	12,8	1,6	31,0	0,5	9,1	0,4	7,6
AfD	29,5	1,4	4,7	3,0	10,2	4,2	14,1	10,7	36,2	5,1	17,2	5,2	17,6

2.3 Die Wählerschaft nach Geschlecht und Alter in den Ländern

Gegenstand der Nachweisung	Insgesamt	Davon Wähler im Alter von ... bis ... Jahren											
		18 – 24		25 – 34		35 – 44		45 – 59		60 – 69		70 und mehr	
		1 000	%	1 000	%	1 000	%	1 000	%	1 000	%	1 000	%
Mecklenburg-Vorpommern													
Insgesamt													
Wähler	629,0	24,7	3,9	67,9	10,8	71,8	11,4	190,7	30,3	111,0	17,6	163,0	25,9
Ungültige Stimmen	21,1	0,3	1,3	1,2	5,8	1,7	7,9	5,4	25,7	4,0	19,1	8,5	40,3
Gültige Stimmen	608,0	24,4	4,0	66,7	11,0	70,1	11,5	185,3	30,5	107,0	17,6	154,5	25,4
davon entfielen auf:													
CDU	210,3	7,5	3,6	20,6	9,8	24,3	11,5	65,4	31,1	36,0	17,1	56,6	26,9
SPD	129,1	3,6	2,8	10,8	8,4	12,8	9,9	34,8	26,9	24,6	19,0	42,5	32,9
GRÜNE	30,8	2,5	8,1	6,7	21,9	5,9	19,3	10,4	33,9	2,6	8,6	2,5	8,2
FDP	11,5	0,5	4,7	1,4	12,4	1,8	15,3	3,9	34,1	1,7	14,6	2,2	18,9
DIE LINKE	119,2	3,5	2,9	8,4	7,0	9,7	8,1	35,3	29,6	25,9	21,7	36,5	30,6
CSU	–	–	–	–	–	–	–	–	–	–	–	–	–
Sonstige	107,1	6,9	6,4	18,8	17,5	15,6	14,6	35,5	33,2	16,1	15,1	14,2	13,2
darunter:													
FREIE WÄHLER	4,4	0,3	6,8	0,6	13,8	0,5	11,3	1,6	36,9	0,7	15,8	0,7	15,4
PIRATEN	7,6	1,2	15,8	2,8	36,6	1,2	15,2	1,9	25,1	0,2	3,2	0,3	4,1
AfD	42,5	1,7	4,1	5,2	12,2	6,1	14,4	15,2	35,7	8,2	19,2	6,2	14,5
Männer													
Wähler	299,2	12,6	4,2	34,8	11,6	36,7	12,3	93,0	31,1	52,8	17,7	69,2	23,1
Ungültige Stimmen	10,1	0,2	2,0	0,7	6,4	0,9	8,7	3,1	30,3	2,0	20,1	3,3	32,5
Gültige Stimmen	289,1	12,4	4,3	34,2	11,8	35,8	12,4	90,0	31,1	50,8	17,6	65,9	22,8
davon entfielen auf:													
CDU	91,6	3,7	4,1	10,2	11,1	11,3	12,4	30,4	33,1	15,4	16,8	20,6	22,5
SPD	60,6	1,7	2,9	5,3	8,8	6,6	10,9	16,2	26,7	11,5	18,9	19,3	31,8
GRÜNE	12,5	0,8	6,1	2,7	21,3	2,3	18,5	4,6	36,8	1,4	10,9	0,8	6,4
FDP	6,1	0,3	5,6	1,0	15,9	0,9	15,0	2,1	34,1	0,9	14,8	0,9	14,6
DIE LINKE	58,3	1,8	3,0	4,1	7,0	5,1	8,7	17,1	29,4	12,8	22,0	17,5	29,9
CSU	–	–	–	–	–	–	–	–	–	–	–	–	–
Sonstige	60,0	4,2	6,9	10,9	18,2	9,5	15,9	19,6	32,7	8,9	14,8	6,9	11,5
darunter:													
FREIE WÄHLER	2,0	0,2	9,6	0,2	12,1	0,3	14,0	0,7	32,4	0,2	10,8	0,4	21,1
PIRATEN	4,8	0,8	16,1	1,8	38,8	0,8	17,6	1,1	22,5	0,2	3,7	0,1	1,3
AfD	26,8	1,0	3,8	3,3	12,2	4,2	15,8	9,6	35,7	5,1	18,9	3,7	13,7
Frauen													
Wähler	329,8	12,0	3,7	33,1	10,0	35,1	10,6	97,7	29,6	58,1	17,6	93,8	28,4
Ungültige Stimmen	10,9	0,1	0,7	0,6	5,2	0,8	7,1	2,4	21,5	2,0	18,0	5,2	47,5
Gültige Stimmen	318,9	12,0	3,8	32,5	10,2	34,3	10,8	95,3	29,9	56,2	17,6	88,6	27,8
davon entfielen auf:													
CDU	118,6	3,8	3,2	10,4	8,7	12,9	10,9	35,0	29,5	20,6	17,4	36,0	30,3
SPD	68,5	1,8	2,7	5,5	8,1	6,2	9,1	18,6	27,2	13,1	19,1	23,2	33,9
GRÜNE	18,3	1,7	9,5	4,1	22,2	3,6	19,9	5,9	32,0	1,3	6,9	1,7	9,5
FDP	5,4	0,2	3,7	0,5	8,4	0,8	15,7	1,9	34,2	0,8	14,4	1,3	23,7
DIE LINKE	60,9	1,7	2,8	4,3	7,0	4,6	7,6	18,1	29,8	13,1	21,5	19,0	31,3
CSU	–	–	–	–	–	–	–	–	–	–	–	–	–
Sonstige	47,1	2,7	5,8	7,9	16,7	6,1	12,9	15,9	33,7	7,3	15,4	7,3	15,4
darunter:													
FREIE WÄHLER	2,4	0,1	4,4	0,4	15,2	0,2	9,0	1,0	40,7	0,5	20,1	0,3	10,7
PIRATEN	2,8	0,4	15,3	0,9	32,7	0,3	11,2	0,8	29,6	0,1	2,5	0,2	8,7
AfD	15,8	0,7	4,6	1,9	12,2	1,9	12,1	5,6	35,6	3,1	19,7	2,5	15,8

2.3 Die Wählerschaft nach Geschlecht und Alter in den Ländern

Gegenstand der Nachweisung	Insgesamt	Davon Wähler im Alter von ... bis ... Jahren											
		18 – 24		25 – 34		35 – 44		45 – 59		60 – 69		70 und mehr	
		1 000	%	1 000	%	1 000	%	1 000	%	1 000	%	1 000	%
Sachsen													
Insgesamt													
Wähler	1 669,2	79,6	4,8	210,9	12,6	208,2	12,5	455,3	27,3	281,6	16,9	433,7	26,0
Ungültige Stimmen	47,5	1,0	2,2	3,3	7,1	3,1	6,5	10,4	21,8	8,8	18,6	20,8	43,8
Gültige Stimmen	1 621,8	78,6	4,8	207,5	12,8	205,1	12,6	444,9	27,4	272,8	16,8	412,8	25,5
davon entfielen auf:													
CDU	559,9	17,2	3,1	57,1	10,2	69,4	12,4	151,3	27,0	94,7	16,9	170,3	30,4
SPD	252,4	9,3	3,7	25,1	10,0	24,2	9,6	61,6	24,4	46,9	18,6	85,3	33,8
GRÜNE	97,3	10,0	10,3	23,3	24,0	21,0	21,5	27,7	28,5	7,7	7,9	7,6	7,8
FDP	41,6	2,2	5,3	6,4	15,3	6,9	16,6	12,5	30,0	6,1	14,8	7,5	18,0
DIE LINKE	296,9	11,0	3,7	28,6	9,6	25,6	8,6	79,5	26,8	60,4	20,3	91,8	30,9
CSU	–	–	–	–	–	–	–	–	–	–	–	–	–
Sonstige	373,8	28,9	7,7	67,0	17,9	58,1	15,5	112,4	30,1	57,0	15,3	50,5	13,5
darunter:													
FREIE WÄHLER	26,6	1,0	3,8	3,9	14,8	3,5	13,1	8,6	32,5	4,7	17,7	4,8	18,2
PIRATEN	25,3	5,3	20,9	8,9	35,1	5,1	20,0	4,3	16,9	1,3	5,0	0,5	2,2
AfD	164,3	9,1	5,5	22,2	13,5	22,7	13,8	52,1	31,7	31,8	19,3	26,4	16,1
Männer													
Wähler	815,4	41,3	5,1	110,3	13,5	108,5	13,3	228,8	28,1	134,3	16,5	192,1	23,6
Ungültige Stimmen	22,4	0,5	2,3	1,9	8,7	1,7	7,7	4,4	19,8	4,5	20,3	9,2	41,2
Gültige Stimmen	793,0	40,8	5,1	108,3	13,7	106,8	13,5	224,4	28,3	129,8	16,4	182,9	23,1
davon entfielen auf:													
CDU	245,2	8,2	3,4	27,7	11,3	33,2	13,6	71,3	29,1	40,2	16,4	64,5	26,3
SPD	126,6	4,6	3,6	13,3	10,5	12,9	10,2	31,9	25,2	22,4	17,7	41,6	32,8
GRÜNE	41,6	3,7	8,8	9,5	22,9	9,5	22,9	12,7	30,5	3,3	8,0	2,8	6,8
FDP	21,4	1,3	6,2	3,8	17,5	4,1	19,0	6,1	28,6	3,0	14,2	3,1	14,5
DIE LINKE	145,8	5,2	3,6	14,8	10,1	13,0	8,9	38,4	26,3	29,2	20,0	45,2	31,0
CSU	–	–	–	–	–	–	–	–	–	–	–	–	–
Sonstige	212,4	17,8	8,4	39,3	18,5	34,1	16,0	64,0	30,1	31,6	14,9	25,7	12,1
darunter:													
FREIE WÄHLER	11,7	0,5	3,9	2,0	17,0	1,5	12,6	3,8	32,4	2,0	17,3	2,0	16,8
PIRATEN	17,2	3,7	21,6	6,1	35,6	3,8	21,9	2,6	15,1	0,7	4,3	0,3	1,6
AfD	100,2	6,0	6,0	14,1	14,1	14,2	14,2	31,6	31,5	18,9	18,9	15,5	15,4
Frauen													
Wähler	853,8	38,3	4,5	100,6	11,8	99,7	11,7	226,5	26,5	147,3	17,2	241,5	28,3
Ungültige Stimmen	25,1	0,5	2,0	1,4	5,6	1,4	5,4	5,9	23,7	4,3	17,0	11,6	46,2
Gültige Stimmen	828,7	37,8	4,6	99,2	12,0	98,3	11,9	220,5	26,6	143,0	17,3	229,9	27,7
davon entfielen auf:													
CDU	314,7	8,9	2,8	29,4	9,3	36,2	11,5	80,0	25,4	54,5	17,3	105,7	33,6
SPD	125,7	4,7	3,8	11,8	9,4	11,3	9,0	29,7	23,6	24,5	19,5	43,7	34,8
GRÜNE	55,7	6,4	11,5	13,8	24,7	11,4	20,5	15,1	27,1	4,3	7,8	4,7	8,5
FDP	20,1	0,9	4,3	2,6	13,0	2,8	14,0	6,4	31,6	3,1	15,4	4,4	21,7
DIE LINKE	151,1	5,7	3,8	13,9	9,2	12,6	8,3	41,1	27,2	31,2	20,7	46,6	30,8
CSU	–	–	–	–	–	–	–	–	–	–	–	–	–
Sonstige	161,4	11,1	6,9	27,7	17,2	24,0	14,9	48,4	30,0	25,4	15,7	24,8	15,4
darunter:													
FREIE WÄHLER	14,9	0,6	3,7	1,9	13,0	2,0	13,4	4,9	32,6	2,7	17,9	2,9	19,2
PIRATEN	8,1	1,6	19,5	2,8	34,0	1,3	16,0	1,7	20,8	0,5	6,5	0,3	3,3
AfD	64,0	3,1	4,9	8,1	12,7	8,5	13,2	20,5	32,0	12,9	20,1	11,0	17,2

2.3 Die Wählerschaft nach Geschlecht und Alter in den Ländern

Gegenstand der Nachweisung	Insgesamt	Davon Wähler im Alter von ... bis ... Jahren											
		18 – 24		25 – 34		35 – 44		45 – 59		60 – 69		70 und mehr	
		1 000	%	1 000	%	1 000	%	1 000	%	1 000	%	1 000	%
Sachsen-Anhalt													
Insgesamt													
Wähler	824,6	34,4	4,2	84,5	10,2	91,9	11,1	243,4	29,5	148,4	18,0	222,1	26,9
Ungültige Stimmen	26,6	0,4	1,6	1,9	7,3	2,2	8,5	6,6	24,7	4,7	17,6	10,7	40,3
Gültige Stimmen	798,0	33,9	4,3	82,5	10,3	89,6	11,2	236,8	29,7	143,7	18,0	211,4	26,5
davon entfielen auf:													
CDU	245,0	7,0	2,9	23,3	9,5	30,7	12,5	71,7	29,3	41,8	17,0	70,5	28,8
SPD	173,1	5,6	3,2	12,5	7,2	14,6	8,4	46,5	26,9	34,3	19,8	59,5	34,4
GRÜNE	38,5	4,4	11,4	7,6	19,6	6,7	17,4	11,7	30,4	4,3	11,2	3,8	10,0
FDP	21,0	1,1	5,4	2,4	11,5	2,4	11,3	6,3	29,9	3,8	18,2	5,0	23,7
DIE LINKE	174,1	5,3	3,0	11,8	6,8	15,1	8,7	55,2	31,7	38,9	22,3	47,9	27,5
CSU	–	–	–	–	–	–	–	–	–	–	–	–	–
Sonstige	146,3	10,5	7,1	25,0	17,1	20,2	13,8	45,3	30,9	20,7	14,1	24,7	16,9
darunter:													
FREIE WÄHLER	11,3	0,5	4,0	1,0	9,2	1,5	13,3	3,8	33,6	1,8	15,9	2,7	23,9
PIRATEN	10,1	2,3	23,0	3,4	33,5	1,4	13,5	2,0	19,8	0,5	5,1	0,5	5,1
AfD	50,6	2,7	5,3	6,7	13,3	6,4	12,7	16,6	32,8	8,9	17,6	9,2	18,2
Männer													
Wähler	392,6	17,3	4,4	44,1	11,2	46,2	11,8	118,8	30,3	70,9	18,1	95,3	24,3
Ungültige Stimmen	13,0	0,2	1,9	1,0	7,5	1,2	9,2	3,5	26,8	2,4	18,8	4,7	35,9
Gültige Stimmen	379,6	17,1	4,5	43,1	11,4	45,0	11,9	115,3	30,4	68,4	18,0	90,6	23,9
davon entfielen auf:													
CDU	106,3	3,5	3,3	11,7	11,0	14,8	13,9	33,1	31,2	17,5	16,5	25,7	24,2
SPD	82,6	2,7	3,2	6,8	8,2	7,2	8,7	22,3	27,0	16,6	20,1	27,1	32,8
GRÜNE	16,2	1,5	9,5	3,3	20,3	2,9	18,0	5,4	33,5	1,8	11,0	1,2	7,7
FDP	10,7	0,6	5,8	1,5	14,2	1,4	13,0	3,1	28,8	2,1	19,4	2,0	18,9
DIE LINKE	85,9	2,5	3,0	5,7	6,7	7,2	8,4	26,6	30,9	20,1	23,4	23,8	27,7
CSU	–	–	–	–	–	–	–	–	–	–	–	–	–
Sonstige	78,0	6,2	8,0	14,1	18,2	11,6	14,8	24,8	31,8	10,4	13,3	10,8	13,9
darunter:													
FREIE WÄHLER	4,8	0,2	4,3	0,6	12,2	0,6	13,3	1,5	31,0	0,7	14,4	1,2	24,8
PIRATEN	6,6	1,4	21,1	2,4	36,0	1,0	15,2	1,3	19,0	0,3	4,4	0,3	4,3
AfD	31,6	1,9	5,9	4,3	13,6	4,3	13,6	10,4	32,9	5,5	17,4	5,2	16,5
Frauen													
Wähler	432,0	17,0	3,9	40,4	9,4	45,7	10,6	124,6	28,8	77,5	17,9	126,8	29,4
Ungültige Stimmen	13,6	0,2	1,4	1,0	7,1	1,1	7,8	3,1	22,8	2,2	16,4	6,1	44,5
Gültige Stimmen	418,4	16,9	4,0	39,5	9,4	44,6	10,7	121,5	29,0	75,3	18,0	120,8	28,9
davon entfielen auf:													
CDU	138,8	3,6	2,6	11,7	8,4	15,9	11,4	38,6	27,8	24,2	17,5	44,8	32,3
SPD	90,5	2,9	3,2	5,8	6,4	7,4	8,2	24,2	26,8	17,7	19,6	32,5	35,9
GRÜNE	22,3	2,8	12,8	4,3	19,1	3,8	17,0	6,3	28,2	2,5	11,3	2,6	11,6
FDP	10,3	0,5	4,9	0,9	8,6	1,0	9,6	3,2	31,2	1,7	17,0	3,0	28,8
DIE LINKE	88,2	2,8	3,1	6,1	6,9	7,9	9,0	28,7	32,5	18,8	21,3	24,0	27,3
CSU	–	–	–	–	–	–	–	–	–	–	–	–	–
Sonstige	68,4	4,2	6,2	10,8	15,8	8,7	12,7	20,5	29,9	10,3	15,1	13,9	20,3
darunter:													
FREIE WÄHLER	6,5	0,2	3,8	0,5	7,1	0,9	13,4	2,3	35,5	1,1	17,0	1,5	23,3
PIRATEN	3,5	0,9	26,7	1,0	28,6	0,4	10,2	0,7	21,3	0,2	6,5	0,2	6,6
AfD	19,1	0,8	4,3	2,4	12,8	2,1	11,1	6,2	32,7	3,4	18,0	4,0	21,1

2.3 Die Wählerschaft nach Geschlecht und Alter in den Ländern

Gegenstand der Nachweisung	Insgesamt	Davon Wähler im Alter von ... bis ... Jahren											
		18 – 24		25 – 34		35 – 44		45 – 59		60 – 69		70 und mehr	
		1 000	%	1 000	%	1 000	%	1 000	%	1 000	%	1 000	%
Thüringen													
Insgesamt													
Wähler	940,4	39,7	4,2	107,3	11,4	115,8	12,3	268,8	28,6	173,7	18,5	235,0	25,0
Ungültige Stimmen	26,1	0,7	2,5	2,1	7,9	2,2	8,3	5,7	21,7	4,3	16,4	11,3	43,2
Gültige Stimmen	914,3	39,0	4,3	105,3	11,5	113,6	12,4	263,2	28,8	169,4	18,5	223,8	24,5
davon entfielen auf:													
CDU	290,7	9,7	3,3	29,7	10,2	37,6	12,9	81,1	27,9	51,4	17,7	81,3	28,0
SPD	167,8	5,6	3,3	13,3	7,9	15,2	9,1	44,2	26,4	33,8	20,1	55,7	33,2
GRÜNE	45,4	4,0	8,8	8,8	19,4	8,0	17,6	14,8	32,5	5,4	11,9	4,4	9,8
FDP	19,2	0,9	4,5	2,7	14,0	2,8	14,5	5,7	29,7	3,5	18,5	3,6	18,8
DIE LINKE	205,8	6,4	3,1	17,3	8,4	19,3	9,4	58,6	28,5	47,3	23,0	56,9	27,7
CSU	–	–	–	–	–	–	–	–	–	–	–	–	–
Sonstige	185,4	12,5	6,8	33,5	18,1	30,7	16,6	58,7	31,7	28,1	15,1	21,9	11,8
darunter:													
FREIE WÄHLER	16,8	0,5	3,2	1,6	9,8	2,4	14,5	5,9	35,1	3,4	19,9	3,0	17,5
PIRATEN	13,0	2,5	19,0	4,6	35,6	2,4	18,7	2,6	20,1	0,6	4,6	0,3	2,0
AfD	68,0	3,5	5,1	9,4	13,9	10,3	15,2	22,4	32,9	12,5	18,4	9,9	14,5
Männer													
Wähler	456,7	19,1	4,2	56,4	12,3	60,4	13,2	133,6	29,3	83,8	18,3	103,3	22,6
Ungültige Stimmen	13,0	0,3	2,0	1,2	9,4	1,3	9,8	2,8	21,8	2,4	18,5	5,0	38,5
Gültige Stimmen	443,7	18,9	4,3	55,1	12,4	59,1	13,3	130,8	29,5	81,4	18,3	98,3	22,2
davon entfielen auf:													
CDU	128,4	4,5	3,5	14,7	11,4	18,7	14,6	38,4	29,9	21,9	17,1	30,1	23,5
SPD	82,9	2,9	3,5	6,7	8,1	7,9	9,5	22,3	26,9	16,8	20,3	26,2	31,6
GRÜNE	19,2	1,3	6,7	3,9	20,5	3,7	19,4	6,1	31,7	2,3	12,1	1,8	9,6
FDP	9,3	0,4	4,7	1,6	17,2	1,6	17,3	2,7	29,3	1,5	16,4	1,4	15,1
DIE LINKE	101,9	2,9	2,8	9,2	9,1	9,4	9,3	28,6	28,1	23,7	23,3	28,0	27,5
CSU	–	–	–	–	–	–	–	–	–	–	–	–	–
Sonstige	102,0	6,8	6,7	19,0	18,6	17,7	17,4	32,6	32,0	15,1	14,8	10,7	10,5
darunter:													
FREIE WÄHLER	7,4	0,2	3,1	0,7	9,6	1,1	14,5	2,6	35,2	1,6	22,0	1,2	15,6
PIRATEN	8,3	1,6	18,8	3,1	36,9	1,7	20,0	1,6	18,7	0,3	3,7	0,2	1,9
AfD	41,2	2,0	4,8	5,9	14,4	6,7	16,3	13,5	32,6	7,5	18,3	5,6	13,7
Frauen													
Wähler	483,7	20,6	4,3	51,0	10,5	55,4	11,4	135,2	27,9	89,9	18,6	131,7	27,2
Ungültige Stimmen	13,1	0,4	3,1	0,8	6,5	0,9	6,9	2,8	21,5	1,9	14,3	6,3	47,7
Gültige Stimmen	470,6	20,2	4,3	50,1	10,7	54,5	11,6	132,4	28,1	88,0	18,7	125,4	26,7
davon entfielen auf:													
CDU	162,3	5,1	3,2	15,1	9,3	18,9	11,6	42,7	26,3	29,4	18,1	51,1	31,5
SPD	84,9	2,7	3,2	6,5	7,7	7,3	8,6	21,9	25,8	17,0	20,0	29,4	34,7
GRÜNE	26,2	2,7	10,4	4,9	18,6	4,3	16,3	8,7	33,1	3,1	11,7	2,6	10,0
FDP	9,9	0,4	4,4	1,1	11,1	1,2	11,9	3,0	30,0	2,0	20,4	2,2	22,3
DIE LINKE	103,8	3,5	3,4	8,0	7,7	9,8	9,5	30,0	28,9	23,6	22,7	28,9	27,8
CSU	–	–	–	–	–	–	–	–	–	–	–	–	–
Sonstige	83,5	5,7	6,8	14,5	17,4	13,0	15,6	26,1	31,3	13,0	15,5	11,2	13,4
darunter:													
FREIE WÄHLER	9,4	0,3	3,3	0,9	9,9	1,4	14,5	3,3	35,0	1,7	18,2	1,8	19,1
PIRATEN	4,7	0,9	19,2	1,6	33,3	0,8	16,4	1,1	22,7	0,3	6,3	0,1	2,2
AfD	26,8	1,5	5,6	3,5	13,0	3,6	13,6	8,9	33,3	5,0	18,7	4,2	15,8

2.3 Die Wählerschaft nach Geschlecht und Alter in den Ländern

Gegenstand der Nachweisung	Insgesamt	Davon Wähler im Alter von ... bis ... Jahren											
		18 – 24		25 – 34		35 – 44		45 – 59		60 – 69		70 und mehr	
		1 000	%	1 000	%	1 000	%	1 000	%	1 000	%	1 000	%
Nachrichtlich: Früheres Bundesgebiet und Berlin-West													
Insgesamt													
Wähler	24 369,5	1 557,3	6,4	2 499,7	10,3	3 019,4	12,4	7 429,1	30,5	4 011,7	16,5	5 852,3	24,0
Ungültige Stimmen	334,2	19,0	5,7	23,6	7,1	27,5	8,2	77,4	23,2	55,0	16,4	131,8	39,4
Gültige Stimmen	24 035,2	1 538,3	6,4	2 476,1	10,3	2 992,0	12,4	7 351,6	30,6	3 956,8	16,5	5 720,5	23,8
davon entfielen auf:													
CDU	7 210,9	375,4	5,2	627,9	8,7	841,2	11,7	1 913,8	26,5	1 157,6	16,1	2 295,0	31,8
SPD	6 936,3	343,5	5,0	531,0	7,7	677,8	9,8	2 120,9	30,6	1 369,3	19,7	1 893,9	27,3
GRÜNE	2 797,1	270,4	9,7	410,8	14,7	494,9	17,7	1 135,5	40,6	308,2	11,0	177,4	6,3
FDP	865,3	46,8	5,4	80,5	9,3	110,1	12,7	244,8	28,3	151,5	17,5	231,6	26,8
DIE LINKE	1 069,9	87,5	8,2	157,4	14,7	145,3	13,6	385,9	36,1	184,2	17,2	109,7	10,3
CSU	1 567,4	72,2	4,6	126,6	8,1	169,9	10,8	408,5	26,1	282,1	18,0	508,1	32,4
Sonstige	3 588,3	342,5	9,5	541,9	15,1	552,7	15,4	1 142,2	31,8	504,0	14,0	504,8	14,1
darunter:													
FREIE WÄHLER	360,3	25,9	7,2	44,2	12,3	58,6	16,3	132,7	36,8	50,1	13,9	48,9	13,6
PIRATEN ¹	291,1	60,4	20,7	88,4	30,4	57,8	19,8	66,2	22,7	11,4	3,9	7,0	2,4
AfD	1 628,7	102,5	6,3	174,0	10,7	203,7	12,5	516,3	31,7	309,0	19,0	323,2	19,8
Männer													
Wähler	11 930,3	806,9	6,8	1 250,0	10,5	1 492,8	12,5	3 724,5	31,2	1 974,3	16,5	2 681,9	22,5
Ungültige Stimmen	158,5	9,3	5,9	10,3	6,5	12,8	8,1	38,7	24,4	26,8	16,9	60,6	38,2
Gültige Stimmen	11 771,8	797,6	6,8	1 239,7	10,5	1 480,0	12,6	3 685,8	31,3	1 947,5	16,5	2 621,3	22,3
davon entfielen auf:													
CDU	3 316,5	193,4	5,8	305,5	9,2	398,5	12,0	927,1	28,0	519,2	15,7	972,8	29,3
SPD	3 423,6	177,7	5,2	257,2	7,5	331,1	9,7	1 081,8	31,6	686,0	20,0	889,9	26,0
GRÜNE	1 149,4	100,0	8,7	161,5	14,0	199,6	17,4	479,6	41,7	136,2	11,9	72,5	6,3
FDP	477,2	29,5	6,2	49,0	10,3	65,4	13,7	138,8	29,1	79,7	16,7	114,8	24,1
DIE LINKE	605,1	49,0	8,1	86,0	14,2	81,0	13,4	214,2	35,4	110,7	18,3	64,3	10,6
CSU	761,6	38,0	5,0	64,7	8,5	87,8	11,5	208,5	27,4	132,9	17,5	229,6	30,1
Sonstige	2 038,5	210,0	10,3	315,9	15,5	316,6	15,5	635,8	31,2	282,7	13,9	277,5	13,6
darunter:													
FREIE WÄHLER	173,3	13,8	7,9	20,2	11,7	27,3	15,8	63,4	36,6	25,1	14,5	23,5	13,6
PIRATEN ¹	197,4	42,7	21,6	61,5	31,2	40,6	20,5	42,6	21,6	6,8	3,4	3,3	1,7
AfD	1 033,5	68,8	6,7	113,8	11,0	133,0	12,9	329,2	31,8	191,4	18,5	197,3	19,1
Frauen													
Wähler	12 439,2	750,4	6,0	1 249,7	10,0	1 526,7	12,3	3 704,6	29,8	2 037,4	16,4	3 170,4	25,5
Ungültige Stimmen	175,7	9,7	5,5	13,3	7,6	14,7	8,3	38,7	22,0	28,1	16,0	71,2	40,5
Gültige Stimmen	12 263,4	740,7	6,0	1 236,4	10,1	1 512,0	12,3	3 665,8	29,9	2 009,3	16,4	3 099,2	25,3
davon entfielen auf:													
CDU	3 894,5	182,0	4,7	322,5	8,3	442,7	11,4	986,8	25,3	638,3	16,4	1 322,2	34,0
SPD	3 512,7	165,8	4,7	273,8	7,8	346,7	9,9	1 039,1	29,6	683,3	19,5	1 004,0	28,6
GRÜNE	1 647,6	170,4	10,3	249,3	15,1	295,3	17,9	655,9	39,8	171,9	10,4	104,9	6,4
FDP	388,1	17,3	4,4	31,5	8,1	44,8	11,5	106,0	27,3	71,7	18,5	116,8	30,1
DIE LINKE	464,8	38,5	8,3	71,4	15,3	64,3	13,8	171,8	37,0	73,5	15,8	45,4	9,8
CSU	805,8	34,3	4,3	61,9	7,7	82,1	10,2	199,9	24,8	149,2	18,5	278,5	34,6
Sonstige	1 549,8	132,5	8,6	226,0	14,6	236,1	15,2	506,4	32,7	221,4	14,3	227,3	14,7
darunter:													
FREIE WÄHLER	187,0	12,2	6,5	23,9	12,8	31,3	16,7	69,4	37,1	25,0	13,4	25,3	13,5
PIRATEN ¹	93,8	17,7	18,9	26,9	28,7	17,2	18,4	23,6	25,2	4,6	4,9	3,7	4,0
AfD	595,1	33,7	5,7	60,2	10,1	70,6	11,9	187,1	31,4	117,7	19,8	125,9	21,1

1 Ohne der Stimmen für die Partei PIRATEN aus Bayern.

2.3 Die Wählerschaft nach Geschlecht und Alter in den Ländern

Gegenstand der Nachweisung	Insgesamt	Davon Wähler im Alter von ... bis ... Jahren											
		18 – 24		25 – 34		35 – 44		45 – 59		60 – 69		70 und mehr	
		1 000	%	1 000	%	1 000	%	1 000	%	1 000	%	1 000	%
Nachrichtlich: Neue Länder und Berlin-Ost													
Insgesamt													
Wähler	5 474,3	235,7	4,3	645,5	11,8	686,9	12,5	1 584,4	28,9	941,2	17,2	1 380,7	25,2
Ungültige Stimmen	154,5	3,3	2,2	11,9	7,7	12,3	7,9	36,1	23,4	27,5	17,8	63,5	41,1
Gültige Stimmen	5 319,9	232,4	4,4	633,6	11,9	674,6	12,7	1 548,4	29,1	913,7	17,2	1 317,2	24,8
davon entfielen auf:													
CDU	1 601,7	51,1	3,2	161,8	10,1	203,6	12,7	459,3	28,7	272,0	17,0	453,9	28,3
SPD	1 067,3	33,4	3,1	92,3	8,6	104,2	9,8	279,0	26,1	204,6	19,2	353,8	33,2
GRÜNE	342,2	29,8	8,7	74,4	21,7	75,9	22,2	107,3	31,3	29,6	8,6	25,3	7,4
FDP	121,6	5,7	4,7	16,5	13,6	18,8	15,5	38,5	31,6	19,1	15,7	22,9	18,8
DIE LINKE	1 098,5	36,6	3,3	94,5	8,6	100,3	9,1	321,6	29,3	229,8	20,9	315,8	28,8
CSU	–	–	–	–	–	–	–	–	–	–	–	–	–
Sonstige	1 088,5	75,8	7,0	194,0	17,8	171,8	15,8	342,8	31,5	158,7	14,6	145,4	13,4
darunter:													
FREIE WÄHLER	68,5	2,5	3,6	8,4	12,3	9,1	13,3	23,5	34,4	12,1	17,7	12,8	18,7
PIRATEN	87,8	15,4	17,5	29,7	33,8	16,3	18,5	18,9	21,6	4,8	5,5	2,7	3,1
AfD	441,4	21,9	5,0	57,0	12,9	63,3	14,3	147,1	33,3	81,6	18,5	70,5	16,0
Männer													
Wähler	2 652,0	120,1	4,5	331,5	12,5	352,6	13,3	786,9	29,7	453,3	17,1	607,5	22,9
Ungültige Stimmen	74,0	1,7	2,3	6,4	8,7	6,7	9,0	17,8	24,1	13,8	18,7	27,5	37,2
Gültige Stimmen	2 578,0	118,4	4,6	325,1	12,6	345,9	13,4	769,1	29,8	439,5	17,0	580,0	22,5
davon entfielen auf:													
CDU	706,2	24,7	3,5	79,6	11,3	98,0	13,9	217,3	30,8	116,5	16,5	170,2	24,1
SPD	516,2	16,9	3,3	46,9	9,1	53,2	10,3	136,8	26,5	98,9	19,2	163,5	31,7
GRÜNE	144,9	10,9	7,5	30,3	20,9	32,9	22,7	48,2	33,3	13,1	9,0	9,5	6,6
FDP	62,9	3,3	5,3	9,6	15,3	11,0	17,4	19,5	31,0	9,6	15,3	9,8	15,6
DIE LINKE	541,5	17,8	3,3	47,6	8,8	50,0	9,2	155,8	28,8	115,0	21,2	155,5	28,7
CSU	–	–	–	–	–	–	–	–	–	–	–	–	–
Sonstige	606,2	44,8	7,4	111,1	18,3	101,0	16,7	191,5	31,6	86,4	14,3	71,4	11,8
darunter:													
FREIE WÄHLER	30,3	1,1	3,7	4,0	13,3	4,1	13,5	10,3	34,0	5,3	17,3	5,5	18,1
PIRATEN	57,6	10,1	17,6	20,1	34,8	11,7	20,3	11,6	20,2	2,9	5,0	1,2	2,2
AfD	271,9	13,9	5,1	36,2	13,3	41,1	15,1	90,6	33,3	49,3	18,1	40,8	15,0
Frauen													
Wähler	2 822,4	115,6	4,1	314,0	11,1	334,3	11,8	797,5	28,3	487,8	17,3	773,1	27,4
Ungültige Stimmen	80,5	1,6	2,0	5,4	6,7	5,6	6,9	18,3	22,7	13,6	16,9	36,0	44,7
Gültige Stimmen	2 741,9	114,0	4,2	308,6	11,3	328,7	12,0	779,3	28,4	474,2	17,3	737,2	26,9
davon entfielen auf:													
CDU	895,5	26,4	2,9	82,3	9,2	105,7	11,8	242,0	27,0	155,5	17,4	283,7	31,7
SPD	551,2	16,5	3,0	45,4	8,2	51,0	9,3	142,2	25,8	105,7	19,2	190,3	34,5
GRÜNE	197,3	18,9	9,6	44,1	22,3	43,0	21,8	59,0	29,9	16,5	8,4	15,8	8,0
FDP	58,7	2,4	4,1	6,9	11,8	7,9	13,4	18,9	32,3	9,5	16,2	13,1	22,2
DIE LINKE	557,0	18,8	3,4	46,9	8,4	50,3	9,0	165,8	29,8	114,8	20,6	160,4	28,8
CSU	–	–	–	–	–	–	–	–	–	–	–	–	–
Sonstige	482,3	31,0	6,4	83,0	17,2	70,8	14,7	151,3	31,4	72,3	15,0	74,0	15,3
darunter:													
FREIE WÄHLER	38,2	1,4	3,6	4,4	11,5	5,0	13,2	13,2	34,7	6,8	17,9	7,3	19,1
PIRATEN	30,3	5,3	17,4	9,6	31,8	4,6	15,3	7,3	24,2	1,9	6,4	1,5	5,0
AfD	169,4	8,1	4,8	20,8	12,3	22,1	13,1	56,5	33,3	32,2	19,0	29,7	17,6

ANHANG

Allgemeine und methodische Hinweise zur repräsentativen Europawahlstatistik 2014

1 Allgemeines

Rechtsgrundlage für die Erstellung der repräsentativen Wahlstatistik ist das Gesetz über die allgemeine und die repräsentative Wahlstatistik bei der Wahl zum Deutschen Bundestag und bei der Wahl der Abgeordneten des Europäischen Parlaments aus der Bundesrepublik Deutschland (Wahlstatistikgesetz – WStatG) vom 21. Mai 1999 (BGBl. I S. 1023), zuletzt geändert durch Artikel 1a des Gesetzes vom 27. April 2013 (BGBl. I S. 962).

Das WStatG legt für die Durchführung der repräsentativen Wahlstatistik im Wesentlichen folgendes fest:

1. Aus dem Ergebnis der Europawahlen sind unter Wahrung des Wahlgeheimnisses in ausgewählten Wahlbezirken repräsentative Wahlstatistiken über
 - die Wahlberechtigten, Wahlscheinvermerke und die Beteiligung an der Wahl nach Geschlecht und Geburtsjahresgruppen (Statistik der Wahlbeteiligung) sowie
 - die Wähler und ihre Stimmabgabe für die einzelnen Wahlvorschläge nach Geschlecht und Geburtsjahresgruppen sowie die Gründe für die Ungültigkeit von Stimmen (Statistik der Stimmabgabe)

als Bundesstatistik zu erstellen (§ 2 WStatG).

Für die Statistik der Wahlbeteiligung dürfen höchstens 10 Geburtsjahresgruppen gebildet werden, in denen jeweils mindestens drei Geburtsjahrgänge zusammengefasst sind. Für die Statistik der Stimmabgabe sind höchstens sechs Geburtsjahresgruppen zulässig, in denen jeweils mindestens sieben Geburtsjahrgänge zusammengefasst sind (§ 4 WStatG).

2. Die Auswahl der Stichprobenwahlbezirke trifft der Bundeswahlleiter im Einvernehmen mit den Landeswahlleitern und den statistischen Ämtern der Länder. Es dürfen nicht mehr als fünf von Hundert der Wahlbezirke und der Briefwahlbezirke des Bundesgebietes sowie nicht mehr als zehn von Hundert der Wahlbezirke und der Briefwahlbezirke eines Landes an der reprä-

sentativen Wahlstatistik teilnehmen. Ein für die repräsentative Wahlstatistik ausgewählter Wahlbezirk muss mindestens 400 Wahlberechtigte, ein ausgewählter Briefwahlbezirk mindestens 400 Wähler umfassen. Der Wahlberechtigte ist in geeigneter Weise darauf hinzuweisen, dass der Wahlbezirk in eine repräsentative Wahlstatistik einbezogen ist (§ 3 WStatG).

3. Die Statistik der Wahlbeteiligung wird von den Gemeinden, in denen ausgewählte Wahlbezirke liegen, unter Auszählung der Wählerverzeichnisse durchgeführt. Die Gemeinden teilen die Ergebnisse getrennt nach Wahlbezirken dem zuständigen statistischen Amt des Landes mit (§ 5 Absatz 1 WStatG).

Die Statistik der Stimmabgabe wird unter Verwendung von amtlichen Stimmzetteln, die zudem Unterscheidungsmerkmale nach Geschlecht und Geburtsjahresgruppen enthalten, oder unter Verwendung hierfür zugelassener Wahlgeräte durchgeführt. Die Gemeindebehörden leiten die ihnen von den Wahlvorstehern übergebenen, verpackten und versiegelten Stimmzettel oder Ergebnisaufzeichnungen von Wahlgeräten der für die Statistik ausgewählten Wahlbezirke ungeöffnet und getrennt nach Wahlbezirken zur Auswertung an das statistische Amt des Landes weiter. Gemeinden mit einer abgeschotteten Statistikstelle (§ 16 Absatz 5 Satz 2 des Bundesstatistikgesetzes) können die Auswertung der Stimmzettel mit Zustimmung des Landeswahlleiters selbst in der Statistikstelle vornehmen; in diesem Fall teilen sie die Ergebnisse getrennt nach Wahlbezirken dem zuständigen statistischen Amt des Landes mit. Wählerverzeichnisse und gekennzeichnete Stimmzettel oder Ergebnisaufzeichnungen von Wahlgeräten dürfen nicht zusammengeführt werden (§ 5 Absatz 2 WStatG).

Nach Abschluss der Aufbereitung durch die statistischen Ämter der Länder sind die Wahlunterlagen unverzüglich den Gemeindebehörden zurückzugeben und von diesen entsprechend den wahlrechtlichen Bestimmungen zu behandeln (§ 7 Absatz 3 WStatG).

- Die Ergebnisse der repräsentativen Wahlstatistik dürfen nur für die Bundes- und Landesebene und ausschließlich durch das Statistische Bundesamt und die statistischen Ämter der Länder veröffentlicht werden. Die Bekanntgabe von Ergebnissen für einzelne Wahlbezirke ist unzulässig.

Ergebnisse der repräsentativen Wahlstatistik liegen für jede der seit 1979 stattfindenden Europawahlen vor. Bei Bundestagswahlen ist die repräsentative Wahlstatistik erstmals im Jahre 1953 (ohne Beteiligung der Länder Rheinland-Pfalz, Bayern und Saarland) und von 1957 bis 1990 sowie seit dem Jahr 2002 unter Beteiligung aller Bundesländer durchgeführt worden. Für die Bundestagswahlen 1994 und 1998 hat der Bundesgesetzgeber die Durchführung der repräsentativen Wahlstatistik ausgesetzt.

Im Gegensatz zur allgemeinen Wahlstatistik, bei der es sich um eine Dokumentation und Auswertung der bei den Wahlorganen angefallenen Wahlergebnisse handelt, wird in der repräsentativen Wahlstatistik das Wahlverhalten, das heißt die Wahlbeteiligung und die Stimmabgabe verschiedener Bevölkerungsgruppen, untersucht. Einfachere Untersuchungen dieser Art waren schon immer in der Weise möglich, dass man Wahlergebnisse für bestimmte regionale Einheiten mit der Zusammensetzung ihrer Bevölkerung verglich (zum Beispiel Gruppierung der Kreise oder Gemeinden nach dem Anteil der Religionszugehörigkeit, der sozial-ökonomischen Struktur und dergleichen). Ein solches Verfahren erfordert aber einen großen Aufwand und vermittelt nur gröbere Aussagen. Feststellungen über die Stimmabgabe nach dem Alter konnten überhaupt nicht getroffen werden.

Die repräsentative Europawahlstatistik 2014 beruht auf den Wahlergebnissen in 2 829 Wahlbezirken für die Stimmabgabe (darunter 2 482 allgemeine und 347 Briefwahlbezirke), die für die insgesamt rund 90 000 Wahlbezirke (einschließlich Briefwahlbezirke) als repräsentativ angesehen werden können. Sie erstreckt sich dadurch auf 2,5 Millionen der 62,0 Millionen Wahlberechtigten und 1,2 Millionen der 29,8 Millionen Wähler. Ihre Zahlenbasis ist danach weit breiter als bei entsprechenden Untersuchungen nichtamtlicher Stellen, die sich nur auf wenige tausend Personen stützen. Außerdem handelt es sich bei der repräsentativen Europawahlstatistik nicht um die Auswertung dessen, was Personen über ihr Wahlverhalten vor oder nach der Wahl aussagen,

sondern um die Auswertung des tatsächlichen Wahlverhaltens nach den Wählerverzeichnissen und Stimmzetteln.

Für die Feststellung der Wahlberechtigten wurden die Wählerverzeichnisse der Auswahlbezirke herangezogen, die auch Angaben über den Vornamen (Geschlecht) und den Geburtstag enthalten. Die Feststellungen über die Stimmabgabe wurden durch Ausgabe von Stimmzetteln mit Unterscheidungsaufdruck für Männer und Frauen nach jeweils sechs Altersgruppen in den Stichprobenbezirken ermöglicht. Eine Verletzung des Wahlgeheimnisses war hierbei nicht zu befürchten. In die zur Feststellung der Wahlbeteiligung herangezogenen Wählerverzeichnisse können die Gemeindebehörden, die Wahlvorstände und die Öffentlichkeit (während der Auslegungsfrist der Wählerverzeichnisse) ohnehin Einblick nehmen. Auch die Methode zur Feststellung der Stimmabgabe der Männer und Frauen nach dem Alter lässt keine Verletzung des Wahlgeheimnisses zu. Bei der Auswertung der Stimmzettel mit Unterscheidungsbezeichnungen wird beispielsweise festgestellt, wie viele Frauen einer jeden der sechs Altersgruppen eine bestimmte Partei gewählt haben. Da aber zu jeder Altersgruppe der Männer und Frauen zahlreiche Personen gehören, können daraus keine Anhaltspunkte für die Stimmabgabe einer bestimmten Person gewonnen werden. Die Wahlberechtigten werden durch amtliche Bekanntmachungen der Gemeindebehörden, in denen ausgewählte Wahlbezirke liegen, sowie in den betroffenen Wahllokalen durch Aushänge und Merkblätter über die Durchführung der repräsentativen Wahlstatistik informiert. In den ausgewählten Briefwahlbezirken wurden Merkblätter mit den Briefwahlunterlagen versandt.

2 Grundlagen des Stichprobenplans

Die Auswahl der Stichprobenwahlbezirke erfolgt durch eine Ziehung nach dem Zufallsprinzip. Dadurch sind zum einen die Objektivität des Auswahlvorgangs und die daraus resultierende Akzeptanz der Stichprobe sichergestellt. Zum anderen kann so die Präzision der Ergebnisse zuverlässig abgeschätzt werden.

Die Auswahlgrundlage für die Ziehung der Stichprobenwahlbezirke ist die allgemeine Wahlstatistik zur Europawahl 2009. Eine Ausnahme stellt das Bundesland Thüringen dar, hier basiert die Stichprobe auf der Wahlstatistik zur Bundestagswahl 2005.

Die Auswahlsätze beziehungsweise der auf die einzelnen Bundesländer entfallende Stichprobenumfang orientiert sich hauptsächlich an verfügbaren Kapazitäten sowie an organisatorisch-technischen Gesichtspunkten und wurde gegenüber früheren repräsentativen Wahlstatistiken weitestgehend beibehalten.

Von den Wahlbezirken eines Bundeslandes wurden jeweils folgende Anteile in der Stichprobe erfasst:

Schleswig-Holstein	3,8 %
Hamburg	2,2 %
Niedersachsen	2,8 %
Bremen	7,3 %
Nordrhein-Westfalen	3,6 %
Hessen	2,1 %
Rheinland-Pfalz	4,1 %
Baden-Württemberg	1,8 %
Bayern	3,0 %
Saarland	6,8 %
Berlin	5,2 %
Brandenburg	4,0 %
Mecklenburg-Vorpommern	4,2 %
Sachsen	4,4 %
Sachsen-Anhalt	4,8 %
Thüringen	4,2 %
Gesamtes Bundesgebiet	3,3 %

Die dazugehörigen Stichprobenumfänge sind in der Übersicht 1.2 dargestellt.

Stichprobenmethodisch gesehen liegt eine geschichtete einfache Zufallsauswahl vor. Das heißt, die die Auswahlgrundlage wird vor der Ziehung der Stichprobe in Schichten unterteilt. Jede dieser Schichten bildet für sich genommen eine eigene

Auswahlgrundlage, aus der unabhängig von den übrigen Schichten eine Teilstichprobe gezogen wird. Die Vereinigung aller so erhaltenen Teilstichproben bildet die Stichprobe der Wahlbezirke für die repräsentative Wahlstatistik. Die Präzision der hochgerechneten Ergebnisse einer geschichteten Stichprobe ist im Allgemeinen höher als bei einer einfachen Zufallsauswahl.

Die Konstruktion der Schichten erfolgt in einem hierarchischen Verfahren. Die Auswahlgrundlage wird zunächst nach Bundesland und nach der Art des Wahlbezirkes (Urnen- und Briefwahlbezirk) unterteilt. Innerhalb der so entstehenden Kreuzkombinationen aus Bundesland und Wahlbezirksart wird eine weitere Unterteilung vorgenommen. Durch Clusteranalyse werden Wahlbezirke, die sich bezüglich der (geeignet standardisierten) Zahl an gültigen Stimmen für die Parteien CDU, SPD, GRÜNE, FDP, DIE LINKE und CSU möglichst ähnlich sind, einer Schicht zugewiesen.

Die Anzahl der zu bildenden Schichten wird über das Zusammenwirken von Stichprobenumfang, Präzisionsvorgaben und den Verhältnissen in der Auswahlgrundlage austariert. Je Wahlbezirksart und Bundesland wird der Stichprobenumfang näherungsweise proportional auf die zu bildenden Schichten aufgeteilt.

Für Änderungen in den Abgrenzungen der Wahlbezirke zwischen dem Gebietsstand der Auswahlgrundlage (Europawahl 2009) und der Europawahl 2014 sind eindeutige Nachfolgeregelungen vorgegeben. Die Ziehung einer Ergänzungsstichprobe für Gebiete, die in der Auswahlgrundlage noch zu keinem Wahlbezirk gehörten, war nicht erforderlich.

3 Auszählung und Aufbereitung der Ergebnisse

Die Wahlbeteiligung bei der Europawahl 2014 wird für folgende 10 Geburtsjahresgruppen ermittelt:

Geburtsjahresgruppe	entspricht Alter
1994 – 1996	unter 21 Jahre
1990 – 1993	21 bis unter 25 Jahre
1985 – 1989	25 bis unter 30 Jahre
1980 – 1984	30 bis unter 35 Jahre
1975 – 1979	35 bis unter 40 Jahre
1970 – 1974	40 bis unter 45 Jahre
1965 – 1969	45 bis unter 50 Jahre
1955 – 1964	50 bis unter 60 Jahre
1945 – 1954	60 bis unter 70 Jahre
1944 und früher	70 Jahre und älter

Für die Feststellungen über die Stimmabgabe werden sechs Geburtsjahresgruppen gebildet:

Geburtsjahresgruppe	entspricht Alter
1990 – 1996	unter 25 Jahre
1980 – 1989	25 bis unter 35 Jahre
1970 – 1979	35 bis unter 45 Jahre
1955 – 1969	45 bis unter 60 Jahre
1945 – 1954	60 bis unter 70 Jahre
1944 und früher	70 Jahre und älter

Die Gruppen „60 bis unter 70 Jahre“ und „70 Jahre und älter“ waren bei den vorangegangenen Europawahlen in einer Gruppe („60 Jahre und älter“) zusammengefasst. Aufgrund der demografischen Entwicklung wird die Stimmabgabe dieser Altersgruppe bei der Europawahl 2014 detaillierter analysiert. Darüber hinaus bestehen keine weiteren Änderungen in den Altersgruppen gegenüber der Europawahl 2009.

Die Angaben über die Anzahl der Wahlberechtigten, der Wähler und Nichtwähler, gegliedert nach Geschlecht und Altersgruppen, werden nach der Wahl anhand der Wählerverzeichnisse gewonnen. Es werden folgende Werte unterschieden:

A. Wahlberechtigte insgesamt

darunter

- Wahlberechtigte ohne Sperrvermerk W (A1)
- Wahlberechtigte mit Sperrvermerk W für ausgegebene Wahlscheine (A2)

B. Wähler ohne Wahlschein, das heißt Wahlberechtigte ohne Sperrvermerk W, die in dem jeweiligen Urnenwahlbezirk ihre Stimme abgegeben haben

C. Nichtwähler ohne Wahlschein, das heißt Wahlberechtigte ohne Sperrvermerk W, die in dem jeweiligen Urnenwahlbezirk ihre Stimme nicht abgegeben haben

Die Anzahl der Wähler und Nichtwähler unter den Wahlscheininhabern (im Allgemeinen sind dies Briefwähler) kann nicht ermittelt werden.

Bei der Anzahl der **Wahlberechtigten** wird unterschieden zwischen den Wahlberechtigten ohne und mit Sperrvermerk für ausgegebene Wahlscheine. In der Tabelle 2.1 werden folgende Werte ausgewiesen:

a) Die Wahlberechtigten insgesamt, das heißt Wahlberechtigte mit und ohne Sperrvermerk W für ausgegebene Wahlscheine (A).

b) Nur Wahlberechtigte ohne Sperrvermerk für ausgegebene Wahlscheine (A1).

Unter der Annahme, dass Wahlscheininhaber von ihrem Wahlrecht Gebrauch machen, wird die **Wahlbeteiligung** berechnet als Anteil der Wähler ohne Wahlschein zuzüglich der Wahlberechtigten mit Wahlschein an der Anzahl der Wahlberechtigten insgesamt: $(B + A2) / A$. Die tatsächliche Wahlbeteiligung ist daher etwas niedriger.

Für die Ermittlung der nach Geschlecht und Altersgruppen differenzierten Stimmabgabe werden alle in den ausgewählten Wahllokalen abgegebenen Stimmzettel herangezogen. Das heißt sowohl die Stimmzettel der im Wählerverzeichnis eingetragenen Wahlberechtigten ohne Sperrvermerk W als auch die Stimmzettel der Personen mit Wahlschein, die nicht per Briefwahl, sondern in dem jeweiligen Wahllokalen gewählt haben. Im Allgemeinen ist daher die Gesamtanzahl der auf Grund der Stimmzettel ermittelten abgegebenen Stimmen höher als die Anzahl der Wähler ohne Wahlschein (Wähler mit Stimmabgabevermerk im Wählerverzeichnis).

Briefwahlbezirke wurden erstmals bei der repräsentativen Europawahlstatistik 2004 berücksichtigt. Briefwähler werden in die Statistik der Stimmabgabe einbezogen, um systematische Verzerrungen durch das Fehlen der Briefwahlstimmen zu vermeiden. Seit

Bestehen der Europawahl 1979 ist der Anteil der Briefwähler angestiegen und lag bei der Europawahl 2014 bei 25,3 %.

Die Ergebnisse der repräsentativen Europawahlstatistik 2014 werden nicht nach der Bezirksart (Urne oder Brief) gegliedert. Aufgrund der Beschränkung des Auswahlsatzes auf bundesweit höchstens 5 % (siehe § 3 Satz 2 WStatG) sind hochgerechnete Ergebnisse der Stimmabgabe nach Altersgruppen und Geschlecht für die Gruppe der Briefwähler nur eingeschränkt zu erzielen.

4 Zum Inhalt der Tabellen

In den vorliegenden Tabellen werden die aus der Stichprobe hochgerechneten Ergebnisse dargestellt. Die Hochrechnung erfolgt unter Verwendung eines Kalibrierungsverfahrens auf Basis einer Regressions-schätzung. Als Regressoren werden folgende jeweils nicht nach Alter und Geschlecht differenzierten Hilfsmerkmale verwendet:

Tabelle 2.1:

- Zahl der Wahlberechtigten ohne Wahrscheinvermerk
- Zahl der Wahlberechtigten mit Wahrscheinvermerk
- Zahl der Wähler ohne Wahrschein

Tabellen 2.2 und 2.3:

- Zahl der gültigen Stimmen für CDU, SPD, GRÜNE, FDP, DIE LINKE, CSU, AfD, FREIE WÄHLER, PIRATEN und Sonstige (inklusive AfD, FREIE WÄHLER und PIRATEN),
- Zahl der ungültigen Stimmen

Übersicht 1.12:

- Zahl der ungültigen Stimmen

Durch das Kalibrierungsverfahren wird gewährleistet, dass die durch Hochrechnung ermittelten demographisch ungegliederten Ergebnisse (= Hilfsmerkmale) exakt mit den entsprechenden Werten des amtlichen Endergebnisses übereinstimmen. Diese finden sich in den Ergebnistabellen der repräsentativen Wahlstatistik in Form von Randsummen wieder.

Auch auf die Präzision der Ergebnisse wirkt sich das kalibrierte Hochrechnungsverfahren im Vergleich zu einer freien Hochrechnung oder der bei früheren repräsentativen Wahlstatistiken verwendeten Verhältnisschätzung positiv aus.

Schließlich wirkt das Hochrechnungsverfahren auch dem Mangel entgegen, dass aufgrund gesetzlicher Rahmenbedingungen bei der Ziehung der Stichprobe nur Urnenwahlbezirke mit mindestens 400 Wahlberechtigten und Briefwahlbezirke mit mindestens 400 Wählern (bei der vorangegangenen Wahl) eine Chance hatten in die Stichprobe zu gelangen.

Den Tabellen 2.1 bis 2.3 dieses Heftes sind einige zusammenfassende Übersichten mit Vergleichszahlen vorangestellt. In den Vergleichszahlen wird für

die Statistik der Wahlbeteiligung nach Alter und Geschlecht nur die Wahlbeteiligung der Wahlberechtigten ohne Wahlschein und für die Statistik der Stimmabgabe ohne Einbeziehung der Briefwähler ausgewiesen.

In den Übersichten und Tabellen, die nach Alter differenzieren, sind zur besseren Verständlichkeit die Ergebnisse nach Altersgruppen dargestellt. Da bei der repräsentativen Wahlstatistik jedoch Geburtsjahresgruppen erhoben werden, können die Altersgruppen nicht exakt abgegrenzt werden. Übersicht 1.1 zeigt eine Gegenüberstellung der Alters- und Geburtsjahresgruppen für die Europawahl 2014.

Bei der Partei PIRATEN konnten in Bayern die Stimmen aus technischen Gründen nicht ausgewertet werden. In den zusammenfassenden Übersichten und Tabellen ist daher das Bundesergebnis der PIRATEN entsprechend reduziert.

Schaubild 1

Wahlberechtigte nach Geschlecht und Alter in Millionen



Schaubild 2

Wahlberechtigte in den Ländern nach Geschlecht in Millionen

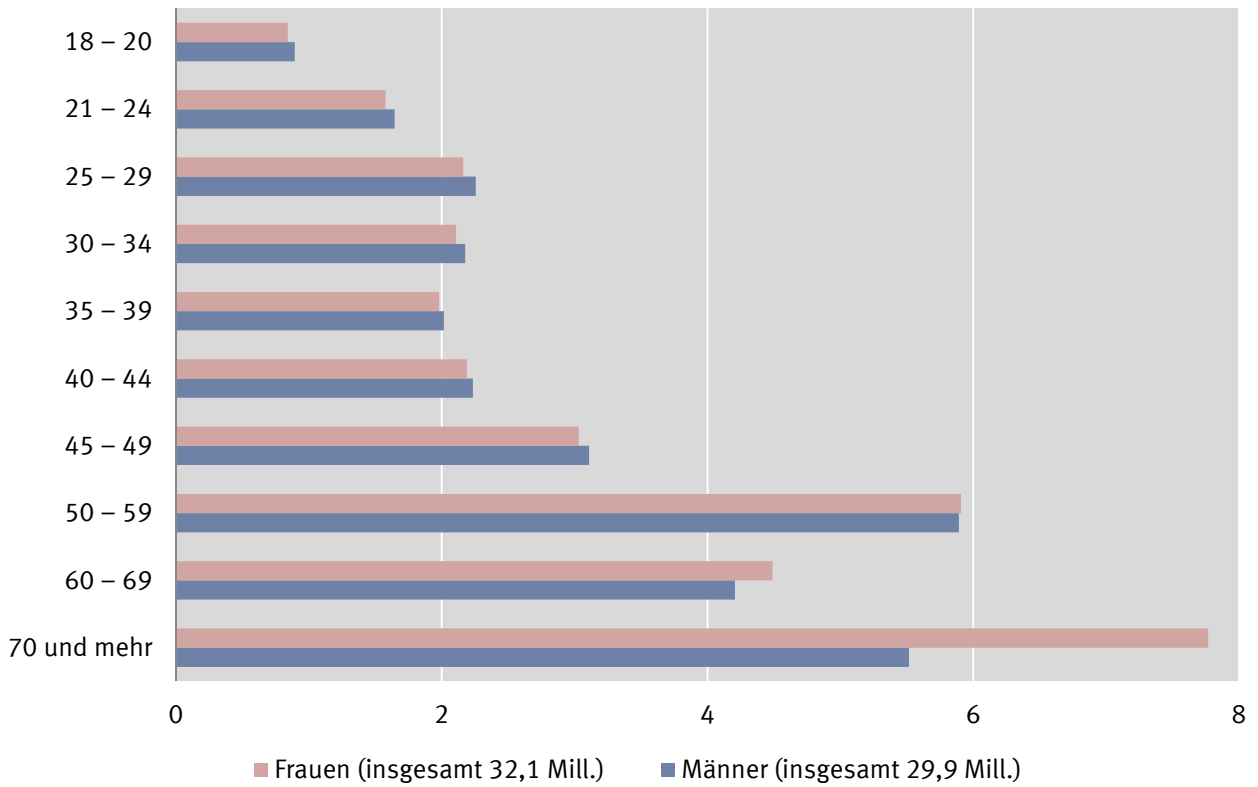

Schaubild 3

Wahlbeteiligung nach Alter 2009 und 2014 in Prozent

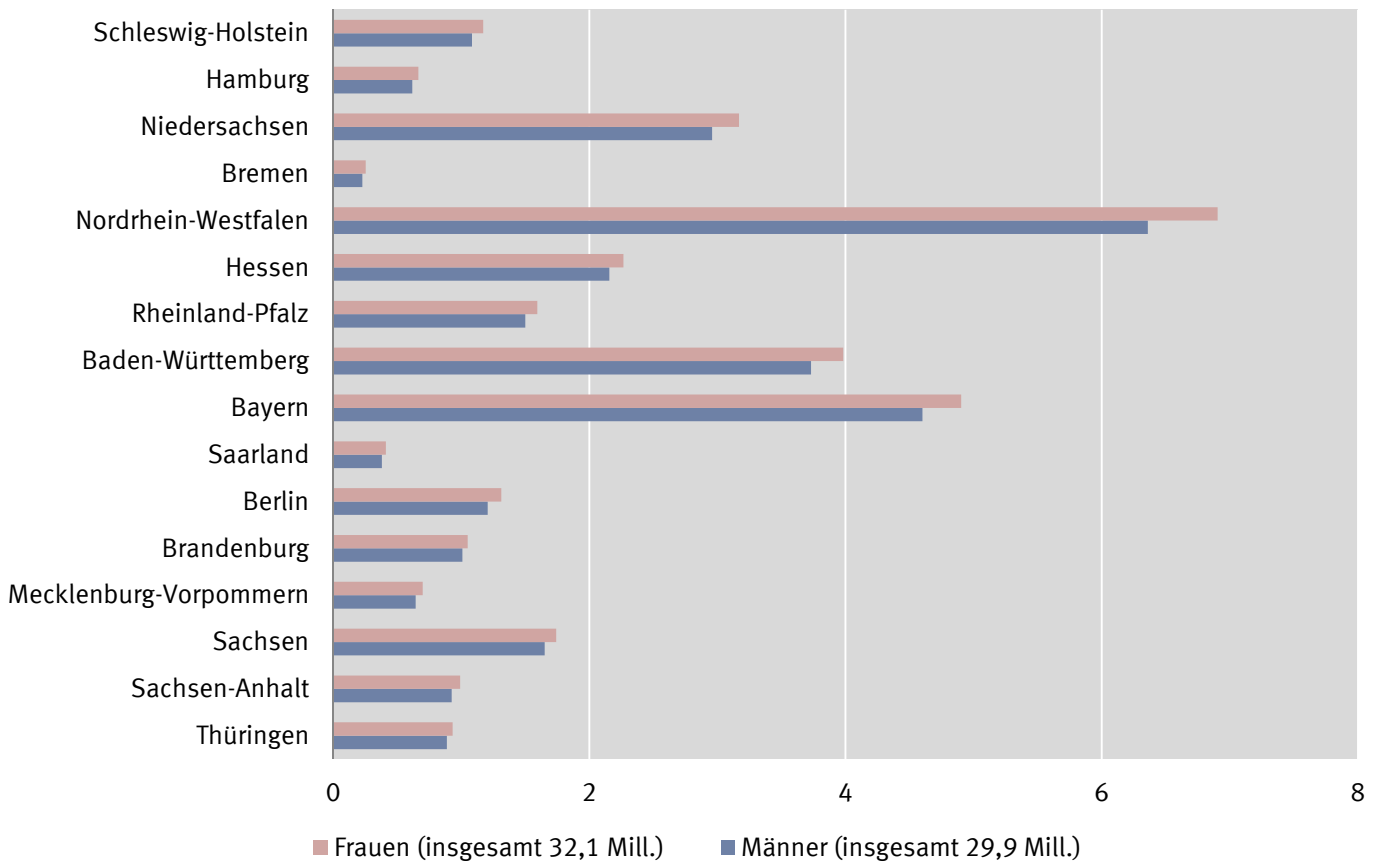

Schaubild 4

Abweichung der Wahlbeteiligung von der bundesdurchschnittlichen Wahlbeteiligung (49,2 %) nach Geschlecht und Alter in Prozentpunkten

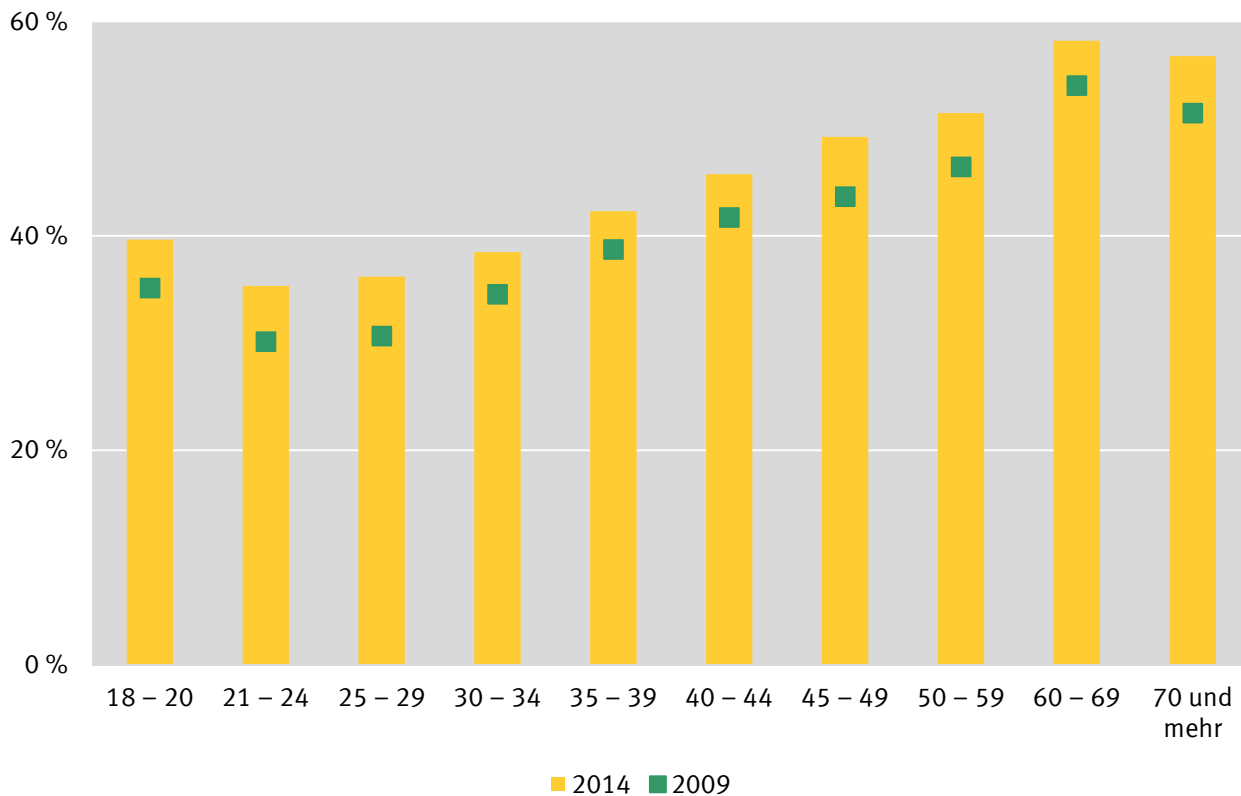

Schaubild 5

Stimmabgabe nach Geschlecht in Prozent

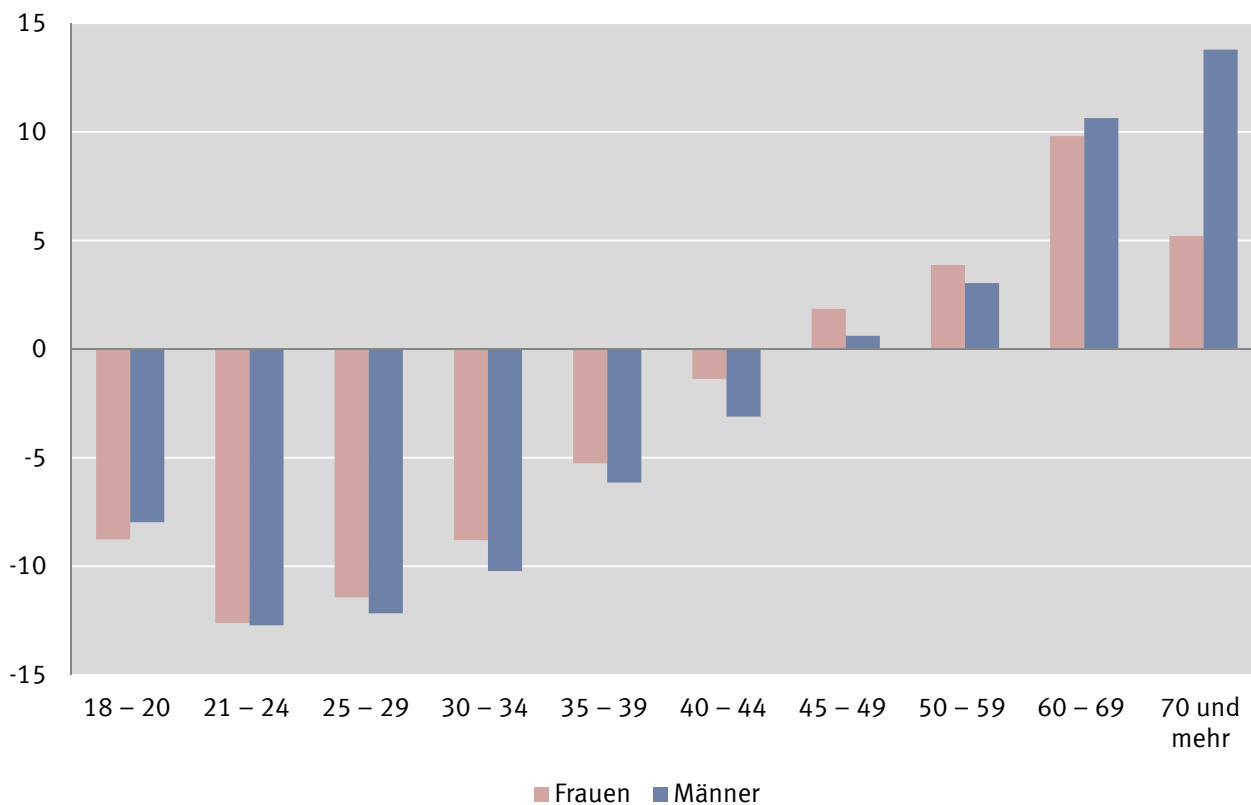

Schaubild 6

Abweichung der Stimmenanteile 2014 gegenüber 2009 in Prozentpunkten



Schaubild 7
Stimmabgabe nach Alter in Prozent

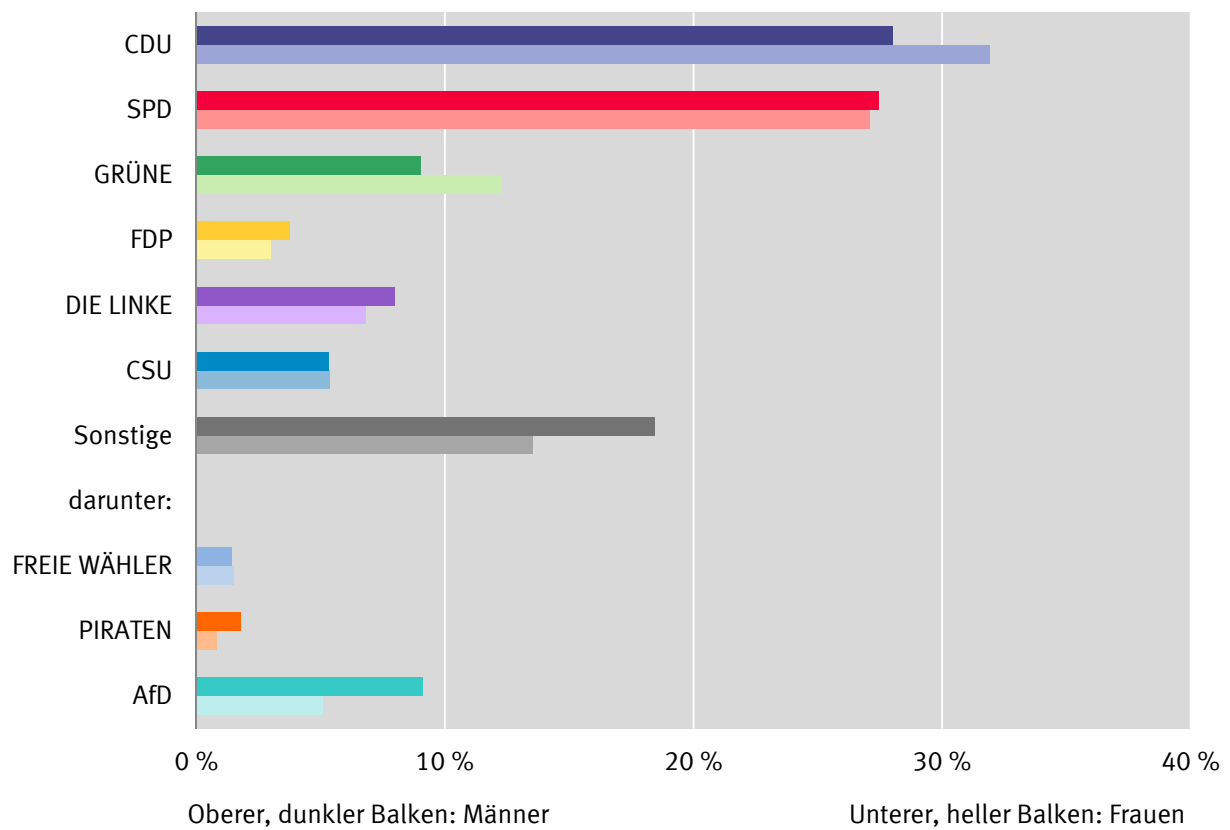

Schaubild 8

Abweichung der Stimmabgabe nach Alter 2014 gegenüber 2009 in Prozentpunkten

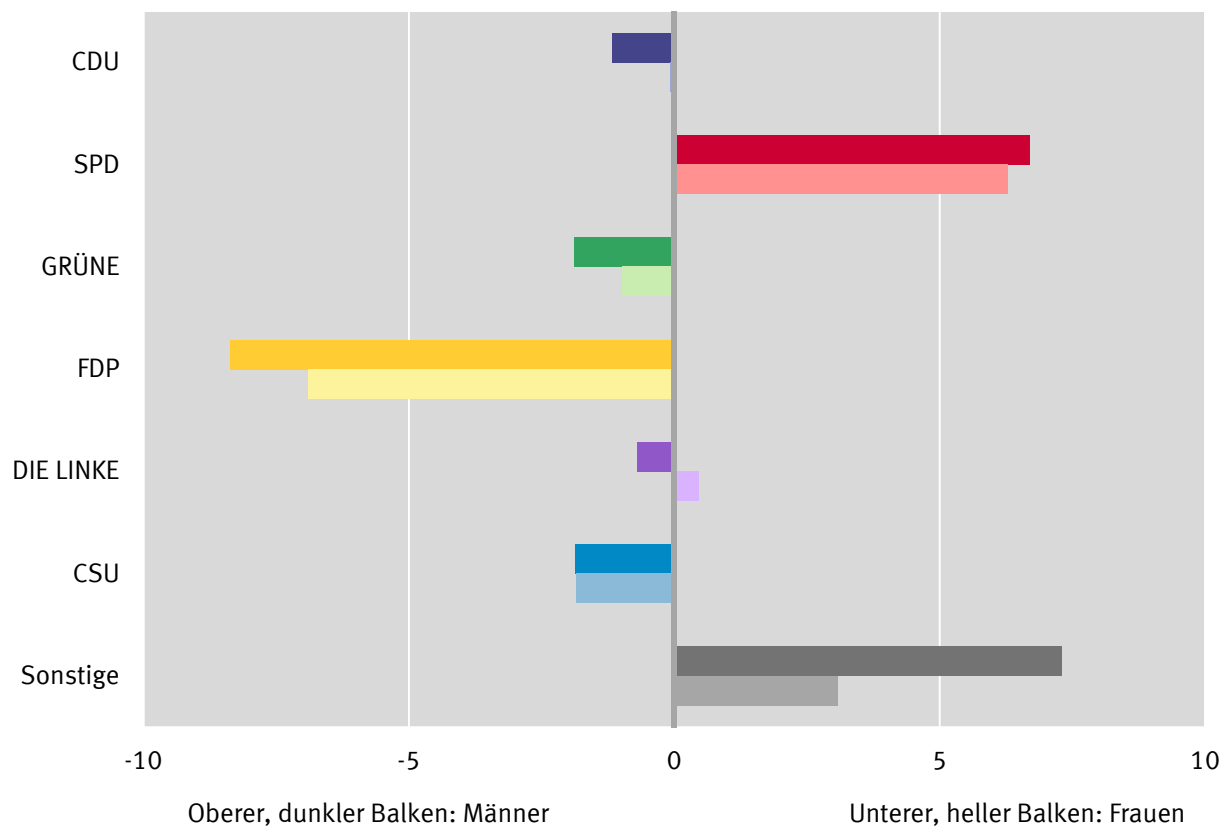

Schaubild 9

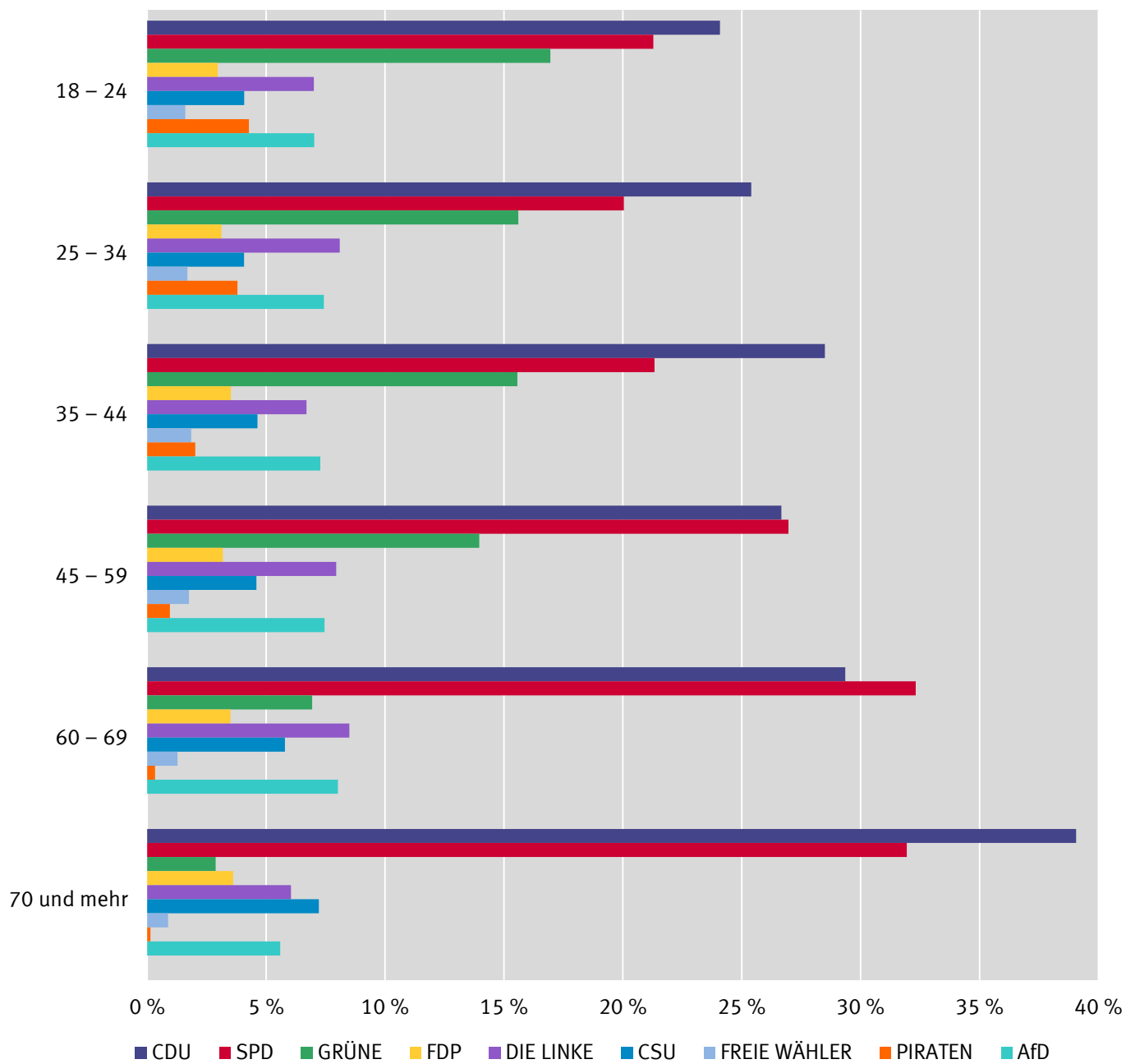
Stimmenanteile in Prozent im früheren Bundesgebiet und in den neuen Ländern

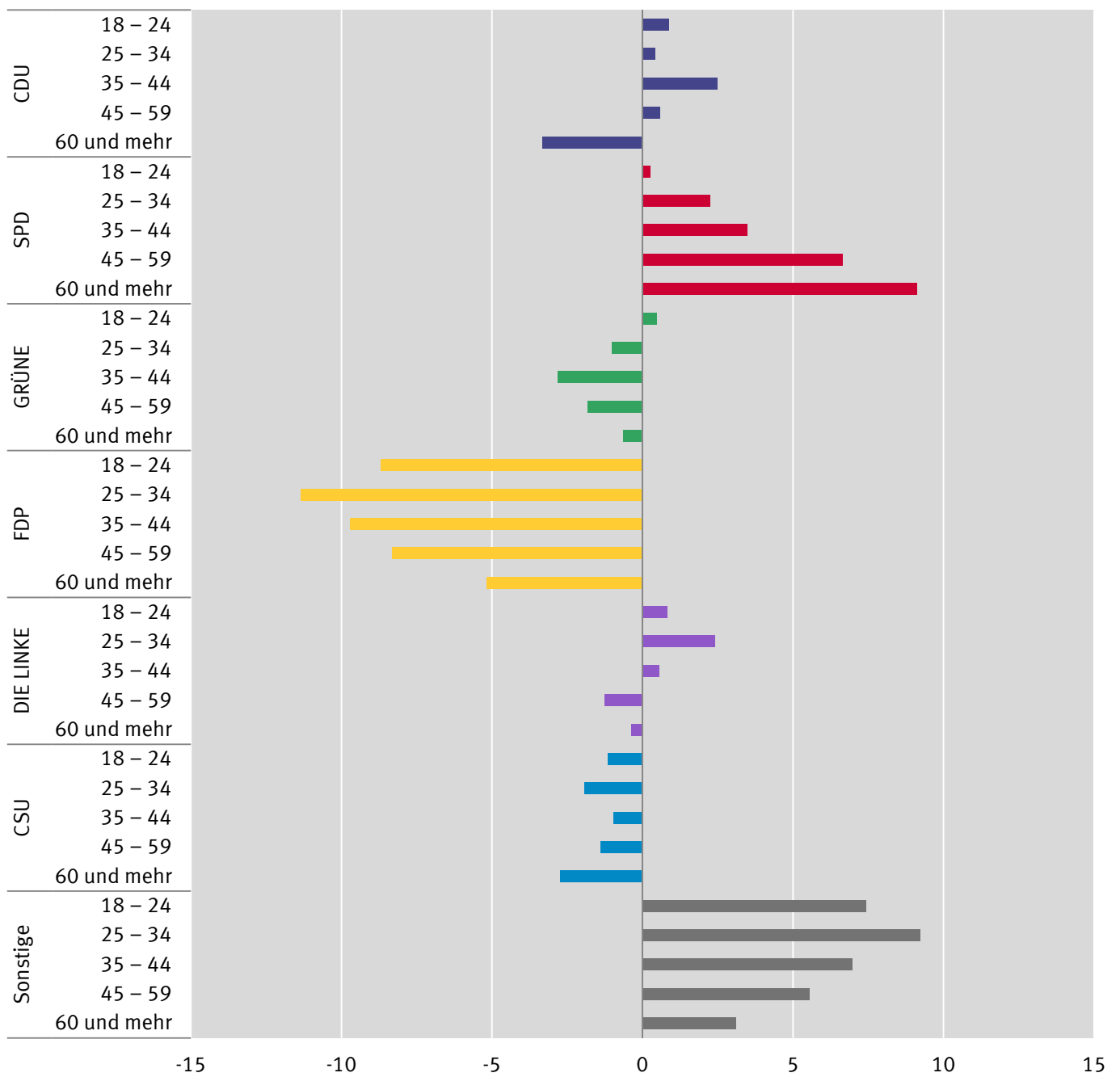

Schaubild 10

Altersstruktur der Wahlberechtigten und der Wähler nach Parteien in Prozent

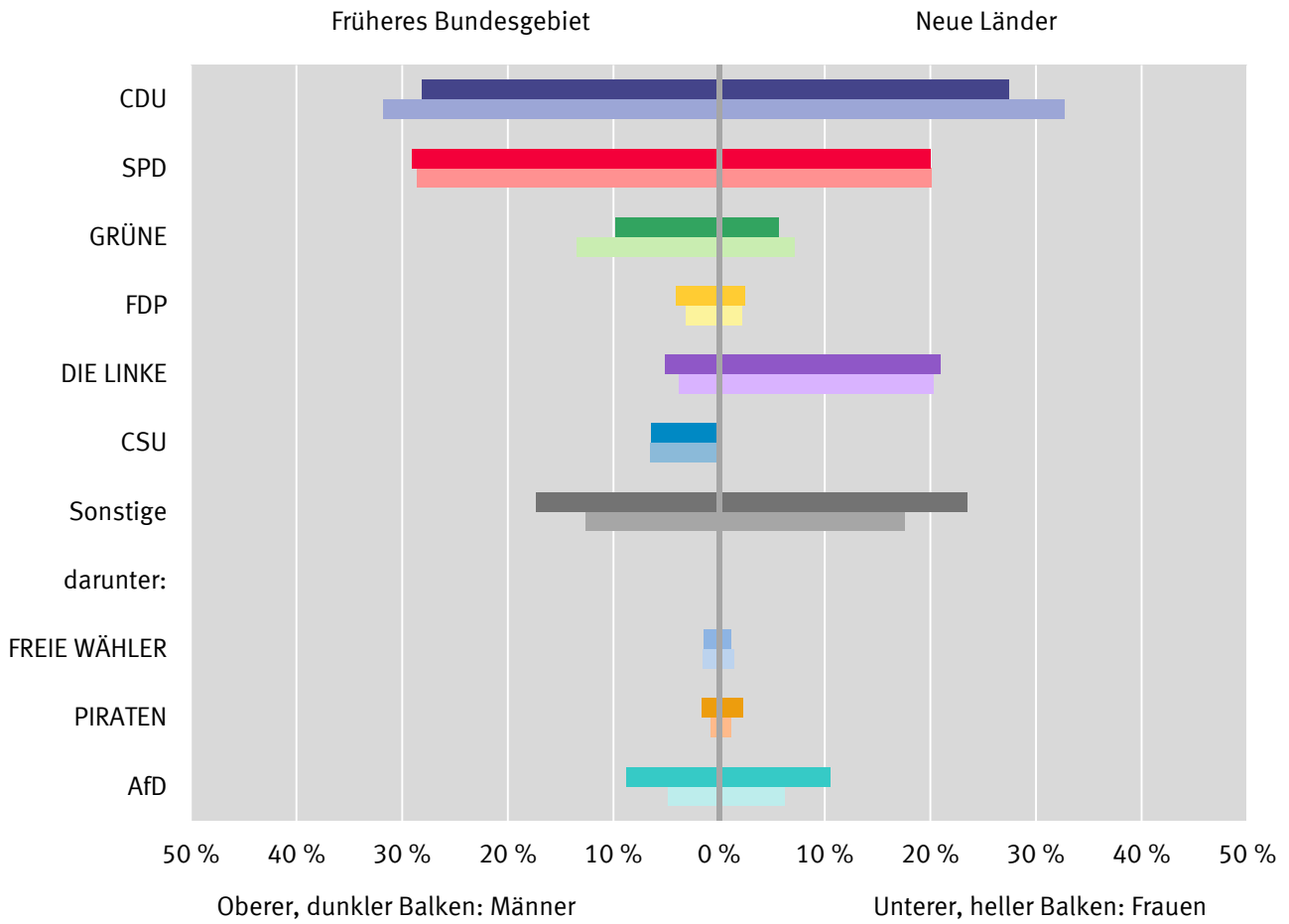

Schaubild 11

Veränderung der Altersstruktur der Wähler nach Parteien 2014 gegenüber 2009 in Prozentpunkten

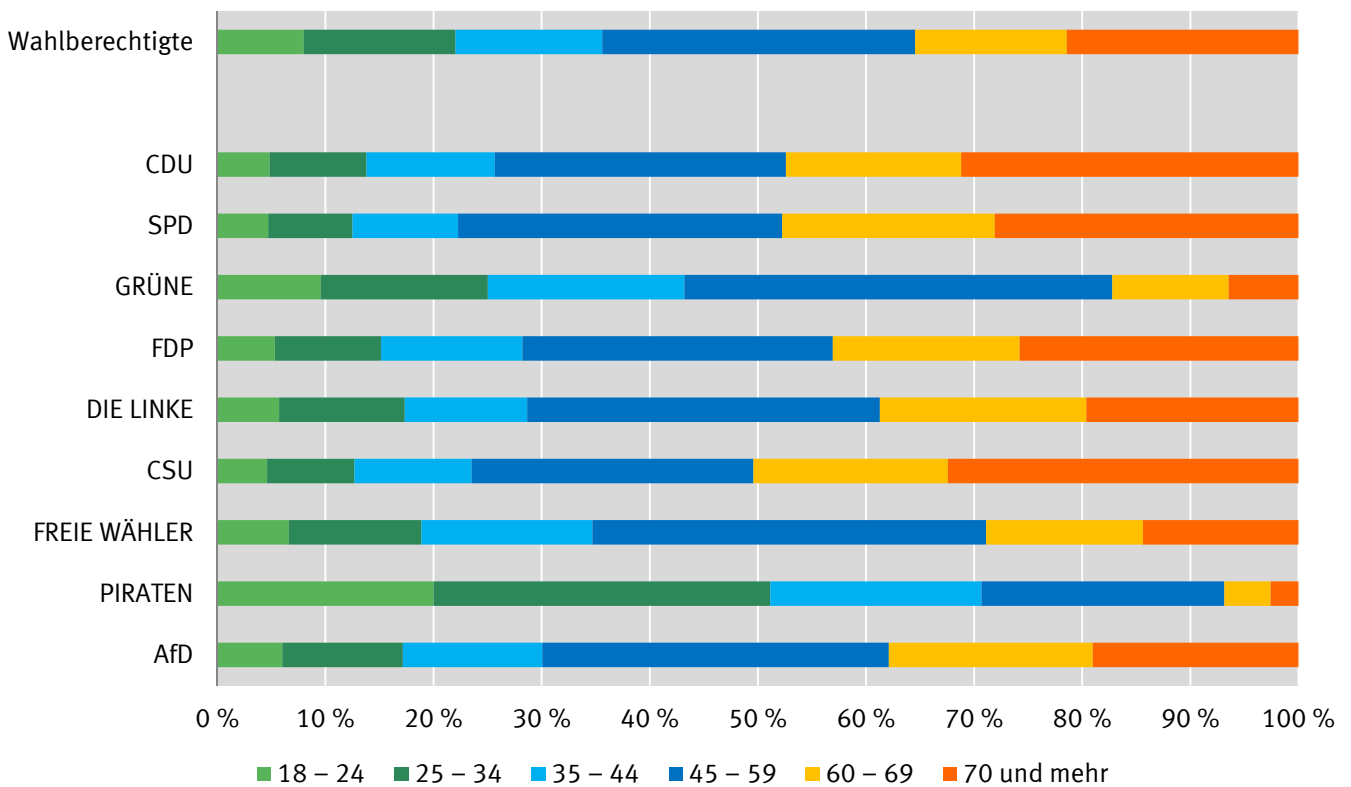

Schaubild 12

Anteil der ungültigen Stimmen nach Alter und Geschlecht in Prozent

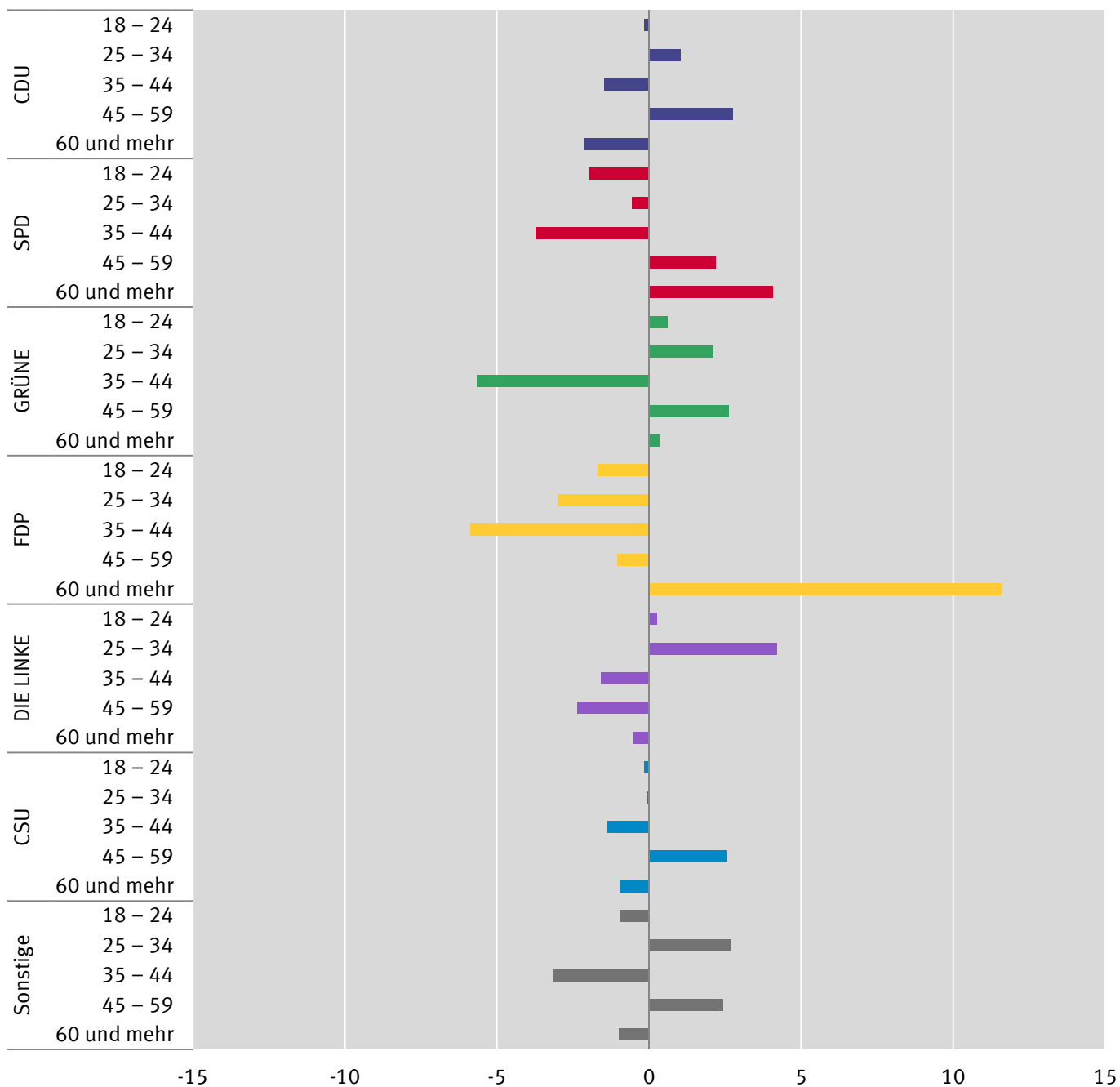

Schaubild 13

Art der ungültig abgegebenen Stimmen in Prozent

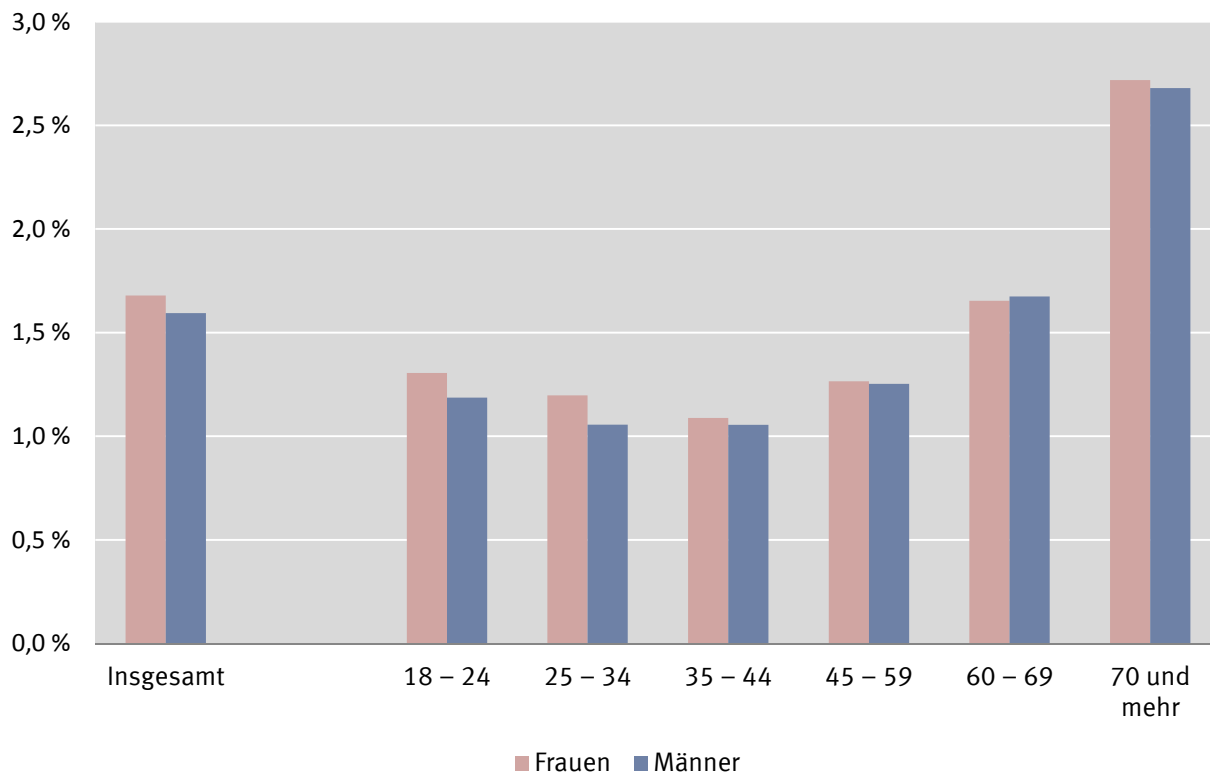