

# Außenhandel

Zusammenfassende Übersichten  
für den Außenhandel



**April 2012**

Erscheinungsfolge: monatlich  
Erschienen am 26.06.2012  
Artikelnummer: 2070100121044

Weitere Informationen zur Thematik dieser Publikation unter:  
Telefon: +49 (0) 0611 / 75 24 66; Fax: +49 (0) 0611 / 75 39 03;  
E-Mail: [info-aussenhandel@destatis.de](mailto:info-aussenhandel@destatis.de)

© **Statistisches Bundesamt, Wiesbaden 2012**  
Vervielfältigung und Verbreitung, auch auszugsweise, mit Quellenangabe gestattet.

# Inhaltsübersicht

Allgemeine Erläuterungen

|          |   |
|----------|---|
| <b>1</b> | <b>Gesamtergebnisse</b>   |
| 1.1      | <a href="#">Gesamtentwicklung des deutschen Außenhandels ab 1950</a>  |
| 1.2      | <a href="#">Monatliche Gesamtentwicklung</a>  |
| 1.3      | <a href="#">Euro-US-Dollar-Referenzkurse der Europäischen Zentralbank</a>   |
| <b>2</b> | <b>Erdteile, Ländergruppen und Länder</b>   |
| 2.1      | Werte nach Ländergruppen und ausgewählten Ländern   |
| 2.1.1    | <a href="#">Ausfuhr</a>   |
| 2.1.2    | <a href="#">Einfuhr</a>   |
| 2.2      | Werte nach Erdteilen und Ländern  |
| 2.2.1    | <a href="#">Ausfuhr</a>   |
| 2.2.2    | <a href="#">Einfuhr</a>   |
| 2.3      | <a href="#">Rangfolge der Handelspartner im Außenhandel</a>   |
| <b>3</b> | <b>Werte nach Kapiteln des Warenverzeichnisses für die Außenhandelsstatistik</b>                                    |
| 3.1      | <a href="#">Ausfuhr</a>   |
| 3.2      | <a href="#">Einfuhr</a>   |
| <b>4</b> | <b>Werte nach den "Main Industrial Groupings" (MIGS)</b>  |
| 4        | <a href="#">Werte nach den "Main Industrial Groupings" (MIGS)</a>   |
| <b>5</b> | <b>Werte nach Güterabteilungen des Güterverzeichnisses für Produktionsstatistiken (GP 2009)</b>                     |
| 5.1      | <a href="#">Ausfuhr</a>   |
| 5.2      | <a href="#">Einfuhr</a>   |
| <b>6</b> | <b>Werte nach Warengruppen und -untergruppen der Ernährungswirtschaft und der Gewerblichen Wirtschaft (EGW)</b>     |
| 6.1      | <a href="#">Werte nach Warengruppen der Ernährungswirtschaft und der Gewerblichen Wirtschaft (EGW)</a>              |
| 6.2      | Werte nach Warenuntergruppen der Ernährungswirtschaft und der Gewerblichen Wirtschaft (EGW)                         |
| 6.2.1    | <a href="#">Ausfuhr</a>   |
| 6.2.2    | <a href="#">Einfuhr</a>   |
| <b>7</b> | <b>Werte nach Abschnitten des internationalen Warenverzeichnisses für den Außenhandel (SITC-Rev.4)</b>              |
| 7.1      | <a href="#">Ausfuhr</a>   |
| 7.2      | <a href="#">Einfuhr</a>   |
| <b>8</b> | <b>Bundesländer</b>   |
| 8.1      | <a href="#">Monatliche Entwicklung nach Bundesländern</a>   |
| 8.2      | Monatliche Entwicklung nach Bundesländern und Warengruppen der Ernährungswirtschaft und der Gewerblichen Wirtschaft |
| 8.2.1    | <a href="#">Ausfuhr</a>   |
| 8.2.2    | <a href="#">Einfuhr</a>   |

## 9 Verkehrszweige

- 9.1 Verkehrszweige
  - 9.1.1 [Intrahandel](#)
  - 9.1.2 [Extrahandel](#)
- 9.2 Erdteile nach Verkehrszweigen
  - 9.2.1 Intrahandel
    - 9.2.1.1 [Ausfuhr in Tonnen](#)
    - 9.2.1.2 [Ausfuhr in 1000 Euro](#)
    - 9.2.1.3 [Einfuhr in Tonnen](#)
    - 9.2.1.4 [Einfuhr in 1000 Euro](#)
  - 9.2.2 Extrahandel
    - 9.2.2.1 [Ausfuhr in Tonnen](#)
    - 9.2.2.2 [Ausfuhr in 1000 Euro](#)
    - 9.2.2.3 [Einfuhr in Tonnen](#)
    - 9.2.2.4 [Einfuhr in 1000 Euro](#)
- 9.3 Warengruppen der Ernährungswirtschaft und der Gewerblichen Wirtschaft (EGW) nach Verkehrszweigen
  - 9.3.1 Intrahandel
    - 9.3.1.1 [Ausfuhr in Tonnen](#)
    - 9.3.1.2 [Ausfuhr in 1000 Euro](#)
    - 9.3.1.3 [Einfuhr in Tonnen](#)
    - 9.3.1.4 [Einfuhr in 1000 Euro](#)
  - 9.3.2 Extrahandel
    - 9.3.2.1 [Ausfuhr in Tonnen](#)
    - 9.3.2.2 [Ausfuhr in 1000 Euro](#)
    - 9.3.2.3 [Einfuhr in Tonnen](#)
    - 9.3.2.4 [Einfuhr in 1000 Euro](#)

## 10 Kalender- und saisonbereinigte Werte

- 10 [Kalender- und saisonbereinigte Werte nach X-12 Arima](#)

### Zeichenerklärung und Abkürzungen

- r = berichtigte Zahl
- 0 = weniger als die Hälfte von 1 in der letzten besetzten Stelle, jedoch mehr als nichts
- = nichts vorhanden
- ... = Angabe fällt später an
- . = Zahlenwert unbekannt oder geheim zu halten
- X = Tabellenfach gesperrt, Aussage nicht sinnvoll
- = grundsätzliche Änderungen innerhalb einer Zeile, die den zeitlichen Vergleich beeinträchtigt
- MD = Monatsdurchschnitt
- a.n.g. = anderweitig nicht genannt

# Qualitätsbericht

## 1 Allgemeine Angaben zur Statistik

### 1.1 Grundgesamtheit

Gegenstand der Außenhandelsstatistik ist der grenzüberschreitende Warenverkehr Deutschlands mit dem Ausland, d.h. alle körperlich ein- und ausgehenden Waren sowie elektrischer Strom werden erfasst und nachgewiesen. Dienstleistungen aller Art sind grundsätzlich nicht Gegenstand der Außenhandelsstatistik; Ausnahme: Veredelungsgeschäfte im Zusammenhang mit grenzüberschreitenden Warenbewegungen; diese werden in der Außenhandelsstatistik erfasst und nachgewiesen.

Aus erhebungstechnischen Gründen unterscheidet man in der Außenhandelsstatistik zwischen der Intrahandelsstatistik (Erfassung des EU-Warenverkehrs) und der Extrahandelsstatistik (Erfassung des Drittlandswarenverkehrs).

Grundsätzlich sind alle in Deutschland umsatzsteuerpflichtigen Unternehmen im Rahmen der Intrahandelsstatistik auskunftspflichtig, die innergemeinschaftliche Warenverkehre durchführen.

Von der Auskunftspflicht befreit sind Unternehmen, deren innergemeinschaftliche Warenverkehre je Verkehrsrichtung (Eingang bzw. Versendung) im Vorjahr bzw. im laufenden Jahr den Wert von 500 000 Euro (bis 2011: 400 000 Euro) nicht übersteigen.

Im Extrahandel werden die bei den Zollstellen anfallenden Zollmeldungen ausgewertet.

### 1.2 Statistische Einheiten (Erhebungs- und Darstellungseinheiten)

Erhebungseinheiten sind die Einführer / Ausführer einer Ware.

### 1.3 Räumliche Abdeckung

Das Erhebungsgebiet der Außenhandelsstatistik umfasst die Bundesrepublik Deutschland. Regionale Ergebnisse liegen in der Gliederung nach Bundesländern vor.

### 1.4 Berichtszeitraum

Berichtszeitraum ist grundsätzlich der Monat der Ein- oder Ausfuhr von Waren (Extrahandel) bzw. der Monat, in dem der innergemeinschaftliche Warenverkehr stattgefunden hat (Intrahandel).

### 1.5 Periodizität

Seit 1950 werden für die Bundesrepublik Deutschland monatlich Außenhandelsergebnisse erhoben und veröffentlicht.

### 1.6 Rechtsgrundlagen und andere Vereinbarungen

Außenhandelsstatistikgesetz (AHStatGes) vom 1. Mai 1957 in der im Bundesgesetzblatt Teil III, Gliederungsnummer 7402 - 1, veröffentlichten bereinigten Fassung,

Außenhandelsstatistik-Durchführungsverordnung (AHStatDV) in der Fassung der Bekanntmachung vom 29. Juli 1994 (BGBl. I S. 1993),

Verordnung (EG) Nr. 471/2009 des Europäischen Parlaments und des Rates vom 6. Mai 2009 über Gemeinschaftsstatistiken des Außenhandels mit Drittländern und zur Aufhebung der Verordnung (EG) Nr. 1172/95 des Rates (ABl. EG Nr. L 152 S. 23),

Verordnung (EU) Nr. 92/2010 der Kommission vom 2. Februar 2010 zur Durchführung der Verordnung (EG) Nr. 471/2009 des Europäischen Parlamentes und des Rates über Gemeinschaftsstatistiken des Außenhandels mit Drittländern hinsichtlich des Datenaustausches zwischen den Zollbehörden und den nationalen statistischen Stellen, der Erstellung von Statistiken und der Qualitätsbewertung (ABl. EU L 31, S.4),

Verordnung (EU) Nr. 113/2010 der Kommission vom 9. Februar 2010 zur Durchführung der Verordnung (EG) Nr. 471/2009 des Europäischen Parlaments und des Rates über Gemeinschaftsstatistiken des Außenhandels mit Drittländern hinsichtlich der Abdeckung des Handels, der Definitionen der Daten, der Erstellung von Statistiken des Handels nach Unternehmensmerkmalen und Rechnungswährung sowie besonderer Waren oder Warenbewegungen (ABl. EU L 37, S.1),

Verordnung (EG) Nr. 638/2004 des Europäischen Parlaments und des Rates vom 31. März 2004 über die Gemeinschaftsstatistiken des Warenverkehrs zwischen Mitgliedstaaten und zur Aufhebung der Verordnung (EWG) Nr. 3330/91 des Rates (ABl. EG Nr. L 102 S. 1),

Verordnung (EG) Nr. 1982/2004 der Kommission vom 18. November 2004 zur Durchführung der Verordnung (EG) Nr. 638/2004 des Europäischen Parlaments und des Rates über die Gemeinschaftsstatistiken des Warenverkehrs zwischen Mitgliedstaaten und zur Aufhebung der Verordnungen (EG) Nr. 1901/2000 und (EWG) Nr. 3590/92 der Kommission (ABl. EG Nr. L 343 S. 3),

Gesetz über die Statistik für Bundeszwecke (Bundesstatistikgesetz - BStatG) vom 22. Januar 1987 (BGBl. I S. 462, 565).

## **1.7 Geheimhaltung**

### **1.7.1 Geheimhaltungsvorschriften**

Die gesetzlichen Regelungen der Außenhandelsstatistik auf europäischer Ebene (Art. 10 Verordnung (EG) Nr. 471/2009, Art. 11 Verordnung (EG) Nr. 638/2004) sehen die "passive Geheimhaltung" vor. Danach werden Einzelangaben auf Antrag der betroffenen Ein- oder Ausfühler geheim gehalten. Namen und Adressen von Befragten werden in keinem Fall bekannt gegeben.

### **1.7.2 Geheimhaltungsverfahren**

Auf Antrag der Ein- und Ausfühler wird geprüft, ob die Geheimhaltung gerechtfertigt ist.

Ist der Antrag auf Geheimhaltung gerechtfertigt, werden die entsprechenden Außenhandelsdaten geheimgehalten. Die Geheimhaltungsfälle werden unter einer Sammelnummer "Geheimhaltung der Außenhandelsstatistik" bzw. der Länderangabe "Vertrauliche Länder" nachgewiesen.

## **1.8 Qualitätsmanagement**

Die Außenhandelsstatistik verfügt über ein Qualitätskonzept auf europäischer Ebene, das sich eng an den allgemeinen Qualitätsvorgaben des Europäischen Statistischen Systems (ESS) orientiert. Im Vordergrund steht die nachhaltige Verbesserung der Qualität der Außenhandelsdaten in den EU-Mitgliedstaaten sowie eine weitestmögliche Harmonisierung der angewandten Methoden.

### **1.8.1 Qualitätssicherung**

Der Verhaltenskodex Europäischer Statistiken (Code of Practice) mit seinen 15 Grundsätzen und den darin enthaltenen Qualitätsvorgaben wurde systematisch und so weit wie möglich auf die europäische Außenhandelsstatistik übertragen. Mit dem Ziel der Qualitätssicherung und -steigerung war auch eine Vereinfachung und Modernisierung der Außenhandelsstatistik verbunden, die in erster Linie auf den innergemeinschaftlichen Warenverkehr (Intrahandel) ausgerichtet war, in geringerem Maße auch auf den Warenverkehr mit den übrigen Ländern der Welt (Extrahandel). Basierend auf den allgemeinen Qualitätsstandards und -empfehlungen des Europäischen Statistischen Systems sowie dem Verhaltenskodex wurden vielfältige eigene Qualitätsindikatoren für alle Qualitätskriterien formuliert und teilweise auch als verpflichtende (Mindest-) Qualitätsstandards in die EU-Verordnungen übernommen. Weitergehende Qualitätsziele werden den Mitgliedstaaten als Empfehlungen für die Zukunft vorgegeben.

In detaillierter Form finden sich die Qualitätsanforderungen in einem EU-Dokument (Doc MET 1000). In diesem Dokument sind alle gesetzlich bindenden Qualitätsanforderungen sowie die weitergehenden Qualitätsempfehlungen ausführlich dargestellt und beschrieben. Für alle relevanten Qualitätskriterien werden Qualitätsindikatoren und Prozessvariablen aufgelistet.

Ausgewählte Qualitätskriterien des Europäischen Verhaltenskodexes sind: Relevanz, Genauigkeit, Aktualität, Pünktlichkeit, Zugänglichkeit und Klarheit, Vergleichbarkeit, Kohärenz. Zu diesen Kriterien erfolgt ein Qualitätsmonitoring. Wichtigstes Werkzeug ist die Qualitätsabfrage (national quality report), die durch Eurostat jährlich in allen Mitgliedstaaten durchgeführt wird. Sie erfolgt mit einem umfassenden Fragebogen und stellt für Eurostat die Basis für den veröffentlichten Qualitätsbericht (summary quality report) dar. Es werden etwa 50 Indikatoren und Prozessvariablen abgefragt. Außerdem werden detaillierte Informationen zur angewandten Methodik verlangt (z.B. Zuschätzungen, Revisionen, Geheimhaltung).

Weitere Monitoring-Instrumente dienen in erster Linie dazu, Asymmetrien im innergemeinschaftlichen Handel aufzudecken. Zum einen werden von Eurostat allen Mitgliedstaaten monatliche Auswertungen über die 150 größten Intrahandels-Asymmetrien (TOP-150-Asymmetrien) zur Verfügung gestellt. Damit soll die Entwicklung der Asymmetrien permanent verfolgt und näher untersucht werden. In Bezug auf den Asymmetrie-Abbau wird zum anderen in unregelmäßiger Folge auch ein sog. "outlier detection report" veröffentlicht, der mit der Gegenüberstellung von monatlichen Handelsdaten jeweils zweier Partnerländer das Auftreten von "Datenausreißern" in einer Zeitreihe aufdeckt.

Als letztes Monitoring-Instrument dienen regelmäßige Fehlerberichte von Eurostat an die Mitgliedstaaten dazu, eventuelle Fehler in den monatlichen Lieferungen der Außenhandelsdaten an die europäische Statistikbehörde aufzuzeigen. Die monatlichen Datenlieferungen sind nach einem vorgegebenen Muster mit bestimmten Datenformaten und entsprechenden vielfältigen Kennzeichnungen von Besonderheiten abzuliefern. Treten hierbei Fehler auf, können diese mithilfe der Fehlerberichte erkannt und künftig behoben werden.

## 1.8.2 Qualitätsbewertung

Die Qualität der Außenhandelsstatistik in den EU-Mitgliedstaaten wird durch Eurostat in Form einer Auditierung auf der Grundlage der Angaben aus der jährlichen Qualitätsabfrage bewertet. Für die Bewertung relevant sind die Erfüllung der gesetzlichen Qualitätsanforderungen, die Einhaltung der Qualitätsempfehlungen sowie die allgemeine Qualität der veröffentlichten Daten und künftig auch der angewandten Methoden.

Für die konkrete Einstufung des Qualitätsstandes verwendet Eurostat klar definierte BewertungsCodes (assessment codes). So gibt es insgesamt vier Bewertungsstufen, die von "vollständige Erfüllung der Vorgaben" bis "anhaltender ernsthafter Verstoß gegen die Vorgaben" reichen, um die Erfüllung der gesetzlichen Qualitätsanforderungen zu beurteilen.

Alle Kriterien für die BewertungsCodes beziehungsweise ihre Abgrenzung voneinander wurden für jeden Qualitätsindikator beziehungsweise für jede Qualitätsvorgabe oder -empfehlung genau festgeschrieben und sind somit nachvollziehbar. Die Abstufung der einzelnen Codes richtet sich beispielsweise häufig nach dem Grad der Abweichung von einem bestimmten vorgegebenen Wert.

Der Nutzen dieser Auditierung durch Eurostat besteht für die Mitgliedstaaten in der exakten Einschätzung des Qualitätsstandes ihrer Außenhandelsstatistik anhand der Einstufung in BewertungsCodes und insbesondere auch in der textlichen Bewertung ihrer angewandten Methodik. Defizite können auf diese Weise schneller erkannt und Verbesserungen von Jahr zu Jahr verfolgt werden. Darüber hinaus trägt die Auditierung auch dazu bei, das eigene Qualitätsbewusstsein zu schärfen und den Methodeneinsatz kontinuierlich zu reflektieren und gegebenenfalls anzupassen. Als langfristiger Effekt ergibt sich daraus eine allmähliche Harmonisierung der Methodik in der EU, die wiederum indirekt zu einem weiteren Abbau von Asymmetrien in den spiegelbildlichen Handelsdaten beiträgt.

## 2 Inhalte und Nutzerbedarf

### 2.1 Inhalte der Statistik

#### 2.1.1 Inhaltliche Schwerpunkte der Statistik

Das Statistische Bundesamt erstellt Außenhandelsstatistiken über den Warenverkehr Deutschlands mit den einzelnen Partnerländern anhand von monatlichen Daten. Diese Daten werden von der Gruppe Außenhandel erhoben, geprüft, aufbereitet und veröffentlicht. Die Außenhandelsstatistik ist in Deutschland als Zentralstatistik konzipiert, deren Organisation und Durchführung dem Statistischen Bundesamt obliegt.

In der Außenhandelsstatistik werden Mengen und Werte der ein- bzw. ausgeführten Waren primär nach Warenarten und Ländern gegliedert. Darüber hinaus werden jedoch noch weitere Daten erfragt, die im Zusammenhang mit der physischen Warenbewegung von grundsätzlichem Interesse sind.

Zu den für die Veröffentlichung wichtigsten Erhebungsmerkmalen zählen:

Warennummer, Wert, Menge, Ursprungsland und Versendungsland bei der Einfuhr, Bestimmungsland bei der Ausfuhr.

Weitere Merkmale der Erfassung sind:

Art des Geschäfts, Bundesland, Verkehrszweig.

## 2.1.2 Klassifikationssysteme

Die Warenarten werden entsprechend der 8-stelligen Warennummer des Warenverzeichnisses für die Außenhandelsstatistik (WA) untergliedert. Dieses entspricht der "Kombinierten Nomenklatur" (KN), die für alle Mitgliedstaaten der EU verbindlich vorgegeben ist. In Deutschland ist keine tiefere Gliederung auf nationaler Ebene vorgesehen. Die Warennummern sind in den ersten 6 Stellen mit dem Code des "Harmonisierten Systems zur Bezeichnung und Codierung der Waren (HS)" identisch, der weltweit für zolltarifliche Zwecke und zur Erhebung außenhandelsstatistischer Daten verwendet wird.

Wegen der für Wirtschaftsanalysten geeigneten Struktur findet in den Veröffentlichungen der Außenhandelsstatistik auch das "Internationale Warenverzeichnis für den Außenhandel" (SITC, Rev.4) Verwendung. Es gruppiert die Positionen und Unterpositionen des HS nach größeren Warengruppen, nach dem Bearbeitungsgrad und nach produktionstechnischen Zusammenhängen.

Darüber hinaus werden Außenhandelsergebnisse auch nach Warengruppen und -untergruppen der "Ernährungswirtschaft und der Gewerblichen Wirtschaft" (EGW) veröffentlicht. Dies ist eine nur in Deutschland angewandte zusammenfassende Warengliederung des Außenhandels.

Die Darstellung der Außenhandelsergebnisse nach Güterabteilungen des "Güterverzeichnisses für Produktionsstatistiken" (GP) erleichtert den Vergleich zwischen Produktions- und Außenhandelsdaten.

## 2.1.3 Statistische Konzepte und Definitionen

### Länderangaben

Außenhandelsergebnisse werden sowohl nach dem Bundesgebiet als auch auf Bundeslandebene und nach Partnerländern nachgewiesen.

Die Anmeldung und Erfassung der Partnerländer (Ursprungsland bei den Einfuhren, Bestimmungsland bei den Ausfuhren) erfolgt nach dem jeweils gültigen "Länderverzeichnis für die Außenhandelsstatistik".

Ursprungsland ist das Land, in dem eine Ware vollständig gewonnen oder hergestellt wurde oder ihre letzte wesentliche und wirtschaftlich gerechtfertigte Be- oder Verarbeitung erhalten hat. Ist das Ursprungsland nicht bekannt, so tritt an diese Stelle das Versendungsland. Versendungsland ist das Land, aus dem die Waren in das Erhebungsgebiet verbracht worden sind.

Bestimmungsland ist das Land, in dem die Waren ge- oder verbraucht, be- oder verarbeitet werden sollen. Ist das Bestimmungsland nicht bekannt, so gilt das letzte bekannte Land, in das die Waren verbracht werden sollen, als Bestimmungsland.

Regionale Ergebnisse werden in der Gliederung nach Bundesländern nachgewiesen. Für die Ausfuhr wird als Ursprungsregion das Bundesland nachgewiesen, in dem die Ware vollständig gewonnen oder hergestellt worden ist oder ihre letzte wesentliche und wirtschaftlich gerechtfertigte Be- oder Verarbeitung erhalten hat. Bei der Einfuhr wird die Zielregion nachgewiesen, d.h. das Bundesland, in dem die eingehenden Waren voraussichtlich verbleiben sollen.

### Mengen

Die Menge einer Ware wird grundsätzlich in Kilogramm erfasst und in Tonnen (= 1000 kg) nachgewiesen. Hierbei handelt es sich um die Eigenmasse der Ware ohne Umschließungen. Für ausgewählte Warenarten wird gemäß dem Warenverzeichnis für die Außenhandelsstatistik die Menge zusätzlich in einer anderen, der sog. "Besonderen Maßeinheit" erfasst (z.B. je nach Warenart in Stück, Liter, Kubikmeter).

### Werte

Entsprechend den internationalen Standards wird als Warenwert der Statistische Wert zu Grunde gelegt. Dies ist der Wert der Ware an der deutschen Außengrenze. Der Statistische Wert ergibt sich in der Regel aus dem in Rechnung gestellten Entgelt für eine Ware beim Kauf im Einfuhrgeschäft oder beim Verkauf einer Ware im Ausfuhrgeschäft, wobei eine Kostenabgrenzung frei deutscher Grenze vorzunehmen ist. Zölle, Steuern oder andere Abgaben sind nicht im Statistischen Wert enthalten. Bei Ein- und Ausfuhren nach Veredelung gilt als Wert der Ware der Warenwert vor Veredelung zuzüglich der Veredelungskosten und sonstiger Kosten frei Grenze. Handelt es sich um Warenverkehre, die unentgeltlich oder im Rahmen eines meldepflichtigen Miet- oder Leasinggeschäfts getätigt werden, so gilt als Wert der Marktpreis der Ware, der im Falle eines Kaufs / Verkaufs vermutlich erzielt worden wäre. Entsprechendes gilt auch für Warenlieferungen zwischen verbundenen Unternehmen, bei denen interne Verrechnungspreise angesetzt wurden.

Die veröffentlichten Werte in US-Dollar sind für die Ein- und Ausfuhr aus den Eurowerten nachträglich errechnet worden. Hierbei wurden die monatlichen Euro-Referenzkurse der Europäischen Zentralbank zugrunde gelegt.

### **Ein- und Ausfuhrarten**

Die Außenhandelsstatistik weist Daten für die Ein- und Ausfuhr Deutschlands nach. Sie sind in folgende Ein- und Ausfuhrarten gegliedert:

Einfuhr:

- Einfuhr in den freien Verkehr
- Einfuhr zur aktiven Eigen- und Lohnveredelung
- Einfuhr nach passiver Veredelung
- Einfuhr auf Zolllager und Freizonen.

Ausfuhr:

- Ausfuhr aus dem freien Verkehr
- Ausfuhr nach aktiver Eigen- oder Lohnveredelung
- Ausfuhr zur passiven Veredelung
- Ausfuhr aus Zolllagern und Freizonen.

### **General- und Spezialhandel**

Die Untergliederung nach Ein- und Ausfuhrarten ermöglicht die Darstellung des Außenhandels nach den Systemen des General- und des Spezialhandels.

Der Generalhandel umfasst alle nach Deutschland eingehenden und aus Deutschland ausgehenden Waren.

Der Spezialhandel umfasst dagegen im Wesentlichen nur die Waren, die zum Gebrauch, Verbrauch, zur Be- oder Verarbeitung in Deutschland eingehen und die Waren, die aus der Erzeugung und der Be- oder Verarbeitung in Deutschland stammen und ausgehen.

Im Spezialhandel sind im Unterschied zum Generalhandel nicht enthalten:

- die Einfuhren von Waren auf Lager,
- die Ausfuhren von Waren aus Lager.

Eingeschlossen im Spezialhandel sind jedoch:

- die Überführung (Einfuhren) aus Lager in den freien Verkehr oder die aktive Veredelung.

Neben den in den Rechtsgrundlagen festgelegten Konzepten und Definitionen (siehe Punkt 1.6) geben Dokumente auf EU- und internationaler Ebene Konzepte und Definitionen der Außenhandelsstatistik vor:

- Concepts and Definitions (UN)
- Eurostat Guidelines.

## **2.2 Nutzerbedarf**

Außenhandelsstatistiken sind ein Schlüsselindikator für die Wirtschaftsentwicklung und somit ein wichtiges Instrument für zahlreiche öffentliche und private Entscheidungsträger. Sie ermöglichen beispielsweise nationalen und internationalen Behörden die Vorbereitung bi- und multinationaler Verhandlungen. Die Außenhandelsstatistiken helfen Unternehmen bei der Durchführung von Marktstudien und der Festlegung ihrer Handelsstrategie. Sie sind außerdem eine unverzichtbare Informationsquelle für Zahlungsbilanzstatistiken, die Volkswirtschaftlichen Gesamtrechnungen oder Konjunkturanalysen.

Wer verwendet Außenhandelsstatistiken wozu?

- die Europäische Kommission für die Planung der Agrar- und Handelspolitik in Europa, für den Abschluss von Handelsvereinbarungen in der Welthandelsorganisation, bei Embargos von bestimmten Waren und für die Beobachtung sensibler Warenströme
- die internationalen Organisationen, um die Wirtschaftslage eines Landes einzuschätzen
- der Staat, um die Wirtschaftspolitik für die einzelnen Bereiche festlegen zu können
- die Europäische Zentralbank sowie die Deutsche Bundesbank zur Erstellung der Zahlungsbilanzstatistiken
- die Bundesländer, um auf regionaler Ebene die Ausfuhr der Unternehmen zu fördern und zu unterstützen
- die Botschaften und Konsulate, die sich für die bilateralen Handelsbeziehungen interessieren
- die Wirtschaftsverbände, die regelmäßig detaillierte Berichte erhalten zur spezifischen Information ihrer Mitglieder
- jedes Unternehmen, das die Marktstellung seiner Produkte verfolgen möchte
- die Fachpresse und Medien zur Information eines breiten Publikums
- jeder, der sich für die Entwicklung des Außenhandels und die Stellung unseres Landes im internationalen Wettbewerb interessiert.



## 2.3 Nutzerkonsultationen

Die Interessen und Wünsche der Datennutzer werden auf verschiedenen Wegen berücksichtigt. Die Ressorts des Bundes und der Länder können über das nationale Gesetzgebungsverfahren direkt Einfluss auf die Außenhandelsstatistik nehmen. Allerdings werden Erhebungsprogramm und Rahmenbedingungen der Außenhandelsstatistik weitgehend durch EU-Vorschriften geregelt.

Auch über den Bund-Länderausschuss „Statistik“ können Nutzerinteressen artikuliert werden.

Im Fachausschuss „Handel“, der für den Bereich "Außenhandel" alle zwei Jahre unter Leitung des Statistischen Bundesamtes zusammenkommt, werden die Hauptnutzer der Außenhandelsstatistik (u.a. Ministerien, Verbände, Bundesbank, Statistische Landesämter) über aktuelle Entwicklungen informiert und um ihre Bewertung aus Nutzersicht gebeten. Außerdem werden von Zeit zu Zeit gezielte Nutzerbefragungen auf nationaler und auf EU-Ebene durchgeführt. Zuletzt wurde von Eurostat im Jahr 2007 eine EU-weite Befragung bei rd. 1900 Nutzern durchgeführt. Im September 2011 führte das LINK Institut für Markt- und Sozialforschung im Auftrag von Destatis eine Kundenzufriedenheitsbefragung durch.

## 3 Methodik

### 3.1 Konzept der Datengewinnung

Seit der Vollendung des Europäischen Binnenmarktes zum 1.1.1993 und dem damit verbundenen Wegfall der zollamtlichen Warenkontrollen an den Binnengrenzen der Mitgliedstaaten der Europäischen Union (EU) wird in der Außenhandelsstatistik erhebungstechnisch zwischen Extra- und Intrahandelsstatistik differenziert. Die Erfassung der Daten über die grenzüberschreitenden Warenbewegungen erfolgt im Grundsatz entweder klassisch über die Zollverwaltung (Extrahandel) oder im Wege einer direkten Firmenanmeldung (Intrahandel).

Die Extrahandelsstatistik erfasst den grenzüberschreitenden Warenverkehr Deutschlands mit den sogenannten Drittländern (Nicht-EU-Staaten).

Die Erhebung der Extrahandelsdaten erfolgt traditionell über die Zollverwaltung im Zeitpunkt der Erledigung der gesetzlich vorgeschriebenen Einfuhr- oder Ausfuhrförmlichkeiten im Rahmen des IT-Verfahrens ATLAS. Mit der Zollabwicklung werden gleichzeitig die zoll-, steuer-, außenwirtschaftsrechtlichen und außenhandelsstatistischen Formalitäten erledigt.

Die statistischen Meldungen sind damit integraler Bestandteil der Zollanmeldungen und werden von den Zollstellen auf Vollständigkeit sowie offensichtliche Fehler geprüft und täglich dem Statistischen Bundesamt übermittelt.

Jede einfuhr- und ausfuhrseitige Warenlieferung bedingt die Erledigung von Zollförmlichkeiten. Im Allgemeinen liefert daher der Einführer / Ausführer als Zollanmelder die statistischen Angaben. Die Anmeldungen können auch durch einen Bevollmächtigten (z.B. Spediteur) vorgenommen werden.

Die Intrahandelsstatistik erfasst den grenzüberschreitenden Warenverkehr Deutschlands mit den anderen Mitgliedstaaten der Europäischen Union (EU).

Hierbei handelt es sich um ein Erhebungssystem in Form einer Direktanmeldung durch die beteiligten Unternehmen. Das Intrastat-System ist u.a. durch eine enge Verknüpfung mit dem Umsatzsteuersystem gekennzeichnet, welches eine (indirekte) Kontrolle über die monatlich von den Unternehmen bei den Finanzämtern abzugebenden Umsatzsteuer-Voranmeldungen ermöglicht.

Meldepflichtig sind die am innergemeinschaftlichen Warenverkehr beteiligten umsatzsteuerpflichtigen Unternehmen. Zur Entlastung der Unternehmen ist eine Anmeldeschwelle festgelegt, unterhalb derer keine statistische Anmeldung erforderlich ist. Daneben sind bestimmte Warentransaktionen nicht meldepflichtig.

Ausgenommen von der Anmeldung zur Außenhandelsstatistik sind u.a. Warenbewegungen von geringer wirtschaftlicher Bedeutung sowie vorübergehende Warenein- und -ausfuhr (z.B. Messe- und Ausstellungsgut). Die Befreiungstatbestände sind in den jeweiligen Befreiungslisten für die beiden Erhebungssysteme erschöpfend aufgeführt.

Bei direkter Firmenbefragung (Intrastat-System) sind Unternehmen, deren innergemeinschaftliche Warenverkehre je Verkehrsrichtung (Eingang bzw. Versendung) im Vorjahr bzw. im laufenden Jahr den Wert von derzeit 500 000 Euro nicht übersteigen, von der Meldung befreit.

Nutzung alternativer Datenquellen:

In beiden Bereichen der Außenhandelsstatistik werden für die Erfassung bestimmter Warentransaktionen sog. alternative Datenquellen genutzt. Hierzu gehören Daten aus der Fischereistatistik, die vom Bundesamt für Ernährung und Landwirtschaft (BLE) für die Erfassung des grenzüberschreitenden Eigentumswechsels von Seeschiffen und Luftfahrzeugen als Ein-/Ausfuhr wird u.a. auf die Seeschiffsregister bei den Amtsgerichten und das Luftfahrzeugregister beim Luftfahrt-Bundesamt (LBA) als Kontrollinstrument zurückgegriffen. Das gleiche gilt für die Erfassung des sog. Lagerverkehrs (Zolllager und Freizonen) im Generalhandel, wo im Bereich der Freizonen unterstützend „Lagerübersichten“ genutzt werden, die bei den betreffenden Lagerhaltern zu führen sind. In der Intrahandelsstatistik wird die Vollständigkeit außerdem mit Daten aus der Umsatzsteuer-Voranmeldung überwacht, zusätzlich werden auf Basis der Umsatzsteuerdaten Zuschätzungen vorgenommen.

### 3.2 Vorbereitung und Durchführung der Datengewinnung

Die traditionelle Datenerhebung auf Vordrucken (Einheitspapier, Vordruck N) ist nahezu vollständig durch moderne Meldeverfahren abgelöst worden.

Nahezu 100% aller Meldungen des Extrahandels und 95% aller Intrastat-Meldungen erfolgen in elektronischer Form.

Extrahandel:

Statistische Meldungen über Ein- und Ausfuhr im Warenverkehr mit Drittländern basieren auf den Zollanmeldungen. Im Rahmen von ATLAS (Automatisiertes Tarif- und Lokales Zoll-Abwicklungs-System) werden die für die Zollbehandlung erforderlichen Angaben (einschließlich der Statistikdaten) elektronisch der zuständigen Zollstelle übermittelt. Nach Auswertung durch die deutsche Zollverwaltung werden dem Statistischen Bundesamt die statistikrelevanten Daten täglich elektronisch übermittelt.

Für die (wenigen) nicht in ATLAS abgebildeten Zollverfahren leiten die Zollstellen die statistischen Exemplare der Vordrucke wie bisher an das Statistische Bundesamt weiter.

Intrahandel:

Die Übermittlung der statistischen Daten innerhalb des Intrastat-Erhebungssystems erfolgt überwiegend online via IDEV (Internet DatenErhebung im Verbund) oder eSTATISTIK.core (Common Online Rawdata Entry). Der Anmelder / Auskunftspflichtige kann zwischen nachstehenden Meldeformen wählen:

Online-Formularanmeldung:

Die "Intrahandel-Formularanmeldung" in IDEV ermöglicht die Online-Erfassung und Übermittlung der Intrahandelsdaten.

Datei-Upload in IDEV:

Die "Dateianmeldung-Intrahandel" in IDEV ermöglicht den einfachen Dateiupload von Meldedateien. Die Meldedateien können offline erstellt und über den Menüpunkt "Dateimeldung-Intrahandel" an das Statistische Bundesamt übermittelt werden.

eSTATISTIK.core:

CORE steht für "Common Online Rawdata Entry" und unterstützt die automatisierte Gewinnung der statistischen Rohdaten aus den betrieblichen Daten von Unternehmen an das Statistische Bundesamt.

Detaillierte Informationen zu den Online-Meldungen können über die nachstehenden Web-Adressen abgerufen werden:

Allgemeine IDEV-Online-Hilfe: <http://www-idev.destatis.de/idev/doc/hilfe.html>

IDEV-Login: <http://www-idev.destatis.de/idev/>

eSTATISTIK.core: <http://www.statspez.de/core/>

### 3.3 Datenaufbereitung

#### **Extrahandel:**

Die von der Zollverwaltung elektronisch übermittelten Daten werden nach Registrierung direkt in der Großrechenanlage verarbeitet. Die Extrahandelsbelege werden weitgehend maschinell gelesen und in den Verarbeitungsprozess übernommen. Ein Datenverarbeitungsprogramm unterzieht sämtliche Daten einer Vielzahl von verschiedenen Plausibilitätsprüfungen.

Die Durchführung solcher maschineller Plausibilitätskontrollen ergibt sich aus der Menge des zu bearbeitenden Materials und dem Qualitätsanspruch, der an diese Statistik gestellt wird. Die Plausibilitätskontrollen teilen sich in Schlüsselzahlkontrollen und Kombinationskontrollen.

Schlüsselzahlkontrollen zeigen Fehler wie fehlende oder falsche Codierungen der Waren, der Länderangaben, des Statistischen Wertes oder der Menge auf.

Bei den Kombinationskontrollen werden verschiedene Merkmale in Zusammenhang betrachtet und auf mögliche Fehler untersucht.

Beispiele:

- Warenart Bananen mit Ursprungsland Grönland
- übermäßig hohe bzw. niedrige Durchschnittswerte einer Warenart.

Die erfassten Daten werden nach Durchführung des maschinellen Prüfprogramms bearbeitet. Fragliche Fälle werden durch Rückfragen beim Anmelde- / Auskunftspflichtigen geklärt und ggf. korrigiert. Erst wenn alle Daten plausibel sind, erfolgt die Freigabe zur Veröffentlichung.

#### **Intrahandel:**

Daten der Beleganmeldung werden über Belegleser maschinell erfasst. Im Intrahandel werden die statistischen Daten überwiegend online bzw. mit magnetischen Datenträgern angemeldet. Die Intrastatdaten werden wie im Extrahandel täglich in ein eigenes Leitungsnetz eingespielt und im Rahmen der "Automatisierten Sachbearbeitung" kontrolliert, korrigiert und für die Veröffentlichung vorbereitet.

Die Sicherung der Vollständigkeit der Intrahandelsmeldungen wird durch einen Abgleich mit den Umsatzsteuerdaten gewährleistet. Anhand der von der Steuerverwaltung übermittelten Daten der Unternehmen über deren innergemeinschaftliche Erwerbe und Lieferungen im Vergleich zu den im Statistischen Bundesamt erhobenen Meldedaten lässt sich feststellen, ob und inwieweit die auskunftspflichtigen Unternehmen ihrer Anmeldepflicht nachgekommen sind.

Bei Verletzung der Meldepflicht werden die betreffenden Unternehmen vom Statistischen Bundesamt aufgefordert, die fehlenden Meldungen nachzureichen bzw. die Ursachen für die Abweichungen aufzuklären. Bei Verstößen gegen die Meldepflicht können vom Statistischen Bundesamt gegen die betreffenden Unternehmen Ordnungswidrigkeitsverfahren eingeleitet und Bußgelder verhängt werden.

#### **Zuschätzungen für den Handel unterhalb der Schwellen**

Im Statistischen Bundesamt wird der Umfang des innergemeinschaftlichen Handels deutscher Unternehmen unterhalb der Anmeldeschwelle anhand der von der Steuerverwaltung übermittelten Daten der Unternehmen über deren innergemeinschaftliche Erwerbe und Lieferungen geschätzt. Die Zuschätzungen werden bezogen auf Länder, Bundesländer und Kapitelebene des Warenverzeichnisses für die Außenhandelsstatistik vorgenommen. Im Jahr 2010 belief sich der Intrahandel unterhalb der Schwelle auf 1,8 % des Gesamtwerts der Versendungen in die EU und auf 3,0 % der Eingänge aus anderen Mitgliedstaaten.

#### **Zuschätzungen für Antwortausfälle**

In der Extrahandelsstatistik sind normalerweise keine Antwortausfälle zu verzeichnen. Für die Intrahandelsstatistik werden die Antwortausfälle auf Unternehmensebene nach Partnerländern, Bundesländern und Kapiteln des Warenverzeichnisses für die Außenhandelsstatistik zugeschätzt. Die anfänglichen Zuschätzungen für Antwortausfälle betragen zur Zeit für die Versendungen 6,0% und für die Eingänge 9,0%. Diese Antwortausfälle werden sukzessive durch Nachmeldungen reduziert. Bei den endgültigen Daten für 2010 lagen die Restzuschätzungen für Antwortausfälle nur noch bei 0,5% für die Versendungen und 0,8% für die Eingänge.

Da die Zuschätzungen für Antwortausfälle nur bis auf die Zweisteller-Ebene des Warenverzeichnisses erfolgen, kann es auf der niedrigsten Detailebene nach achtstelligen Warennummern zu Untererfassungen kommen. Diese werden durch die Nachmeldungen der Unternehmen bis zu den endgültigen Daten weitgehend reduziert.

### **Schätzung des Statistischen Wertes**

In der Intrahandelsstatistik werden die Statistischen Werte (bei Kaufgeschäften) oberhalb einer Schwelle (30 Millionen Euro bei den Eingängen, 42 Millionen Euro bei den Versendungen) direkt beim Auskunftspflichtigen erhoben. Für Meldungen, die von dieser Auskunftspflicht befreit sind, werden die Statistischen Werte anhand von Umrechnungsfaktoren, die je nach Ware variieren, aus den Rechnungswerten errechnet.

### **3.4 Preis- und Saisonbereinigung; andere Analyseverfahren**

Bei der Saisonbereinigung werden die Kalendereinflüsse aus einer Statistik eliminiert, um das Niveau und die Grundrichtung einer Zeitreihe in Bezug auf langfristige Trends oder Konjunkturzyklen analysieren zu können. Im Statistischen Bundesamt wird das X-12-ARIMA-Verfahren zur Saisonbereinigung verwendet.

Die in den monatlichen Außenhandelsergebnissen enthaltene konjunkturelle Trendentwicklung wird zusätzlich mit Hilfe des "Berliner Verfahrens zur Zeitreihenanalyse, Version 4 (BV 4)" ermittelt.

### **3.5 Beantwortungsaufwand**

In der Statistik des innergemeinschaftlichen Handels (Intrastat) wurde zur Entlastung insbesondere der kleinen und mittleren Unternehmen eine Anmeldeschwelle eingeführt. Derzeit sind alle Unternehmen, deren Warenverkehr im vorangegangenen oder im laufenden Jahr den Wert von 500 000 Euro je Lieferichtung nicht übersteigt, von der Statistikmeldung befreit. Das sind fast 90% der im innergemeinschaftlichen Handel tätigen Unternehmen.

Daneben gibt es weitere Vereinfachungen. So wird etwa bei Warennummern, für die eine „besondere Maßeinheit“ (z.B. Stück oder Liter) definiert ist, auf die Angabe der Menge in kg verzichtet. In bestimmten Fällen (Anmeldung von vollständigen Fabrikationsanlagen, Zusammenstellungen (Sortimente) verschiedener Waren) kann eine vereinfachte Warenklassifizierung angewendet werden. Weitere Vereinfachungen speziell in der Intrahandelsstatistik sind zurzeit in der Diskussion (z.B. eine generelle Reduzierung der Gliederungstiefe der Warenklassifikation oder ein Verzicht auf die Eingangsmeldungen, indem ersatzweise auf die spiegelbildlichen Versandungsmeldungen der EU-Partnerländer zurückgegriffen wird (sog. „Einstromverfahren“).

Die Angaben zur Statistik des Handels mit Drittländern (Extrastat) werden „sekundärstatistisch“ aus den Zollanmeldungen für Ein- und Ausfuhren gewonnen. Der größte Teil der dortigen Angaben wird auch für Zollzwecke benötigt. Insofern resultieren spezifische Belastungen durch die Statistik hier nur aus der Erhebung der wenigen, ausschließlich für statistische Zwecke benötigten Merkmale.

Auf der Grundlage des Standardkosten-Modells (SKM) hat das Statistische Bundesamt die Kosten errechnet, die den Auskunftspflichtigen durch die Intra- und Extrahandelsstatistik entstehen.

Für die Intrahandelsstatistik wurden Kosten in Höhe von rund 87 Millionen Euro pro Jahr und für die Extrahandelsstatistik von rund 97 Millionen Euro pro Jahr ermittelt. Die Extrahandelsstatistik ist wie bereits erwähnt als "Sekundärstatistik" konzipiert und die Meldung zum Zeitpunkt des Grenzübertritts einer Ware beim Zoll verpflichtend. Nur wenige Merkmale dienen rein statistischen Zwecken. Die Höhe der Kosten für die Extrahandelsstatistik basiert darauf, dass die Kosten zwischen Zoll und Statistik aufgeteilt wurden.

## **4 Genauigkeit und Zuverlässigkeit**

### **4.1 Qualitative Gesamtbewertung der Genauigkeit**

Die Erhebung der Außenhandelsstatistiken ist als Totalerhebung konzipiert. Im Extrahandel (Handel mit Nicht-EU-Mitgliedstaaten) werden aufgrund der engen Bindung an die Zollförmlichkeiten nahezu 100% aller Ein- und Ausfuhren Deutschlands erfasst. Die sekundärstatistische Erfassung garantiert eine hohe Qualität.

Die Qualität der Intrahandelsstatistik wird durch Antwortausfälle beeinflusst, die aber durch Schätzungen so weit wie möglich ausgeglichen werden.

### **4.2 Stichprobenbedingte Fehler**

- entfällt -

### 4.3 Nicht-stichprobenbedingte Fehler

#### **Systematische Fehler durch Mängel in der Erfassungs- / Auswahlgrundlage:**

Die Extrahandelsstatistik ermöglicht eine nahezu 100 prozentige Erfassungsquote; die Intrahandelsstatistik deckt wertmäßig mindestens 97% der Ausfuhren und 95% aller Einfuhren ab.

#### **Verzerrungen durch Antwortausfälle auf Ebene der Einheiten und Merkmale:**

In der Extrahandelsstatistik sind normalerweise keine Antwortausfälle zu verzeichnen. Für die Intrahandelsstatistik werden die Antwortausfälle auf Unternehmensebene (unit-non-response) nach Partnerländern, Bundesländern und Kapiteln des Warenverzeichnisses für die Außenhandelsstatistik zugeschätzt. Für andere Warenklassifikationen werden die Zuschätzungen nicht nach einzelnen Waren aufgegliedert. Die anfänglichen Zuschätzungen für Antwortausfälle betragen zur Zeit für die Versendungen 6% und für die Eingänge 9%. Diese Antwortausfälle werden durch sog. Mahnaktionen bis zu den endgültigen Daten reduziert. Bei den endgültigen Daten für das Jahr 2010 lagen die Restzuschätzungen für Antwortausfälle nur noch bei 0,5% für die Versendungen und 0,8% für die Eingänge.

Da die Zuschätzungen für Antwortausfälle nur bis auf die Zweisteller-Ebene des Warenverzeichnisses erfolgen, kann es auf der niedrigsten Detailebene nach achtstelligen Warennummern zu Untererfassungen kommen. Diese werden durch die Nachmeldungen der Unternehmen bis zu den endgültigen Daten weitgehend reduziert.

Aufgrund einer verbesserten Eingangskontrolle im Bereich der Intrahandelsstatistik konnten die Zuschätzfaktoren in den letzten Jahren kontinuierlich gesenkt werden.

#### **Verzerrungen durch Mess- und Aufbereitungsfehler:**

Immer wieder werden Fehler der Anmelder / Auskunftspflichtigen bei der Angabe der statistischen Merkmale festgestellt. So bereitet die waresystematische Zuordnung bei einer Klassifikation wie dem Warenverzeichnis für die Außenhandelsstatistik mit rund 9 500 unterschiedlichen Warennummern Probleme. Es kann sein, dass der Importeur oder Exporteur seine Ware einer falschen Warennummer zuordnet. Auch bei anderen statistischen Merkmalen, wie z.B. dem Partnerland, sind teilweise fehlerhafte Angaben festzustellen.

Durch umfangreiche Plausibilitätsprüfungen werden diese Fehler weitgehend eliminiert. Auch neue Instrumente im Rahmen der "Automatisierten Sachbearbeitung Außenhandel" kommen hierbei verstärkt zur Anwendung. Neben der Prüfung von Einzeldatensätzen auf Ihre Plausibilität wurde eine "output-orientierte" Plausibilitätsprüfung installiert, die die Prüfung von Veröffentlichungsergebnissen nach verschiedenen Merkmalen unterstützt.

### 4.4. Revisionen

#### 4.4.1 Revisionsgrundsätze

Die Außenhandelsergebnisse werden nach der ersten Veröffentlichung mehrmals revidiert.

Ab dem Berichtsjahr 2011 werden die Außenhandelsergebnisse entsprechend den Qualitätsvorgaben der Europäischen Union (EU) monatlich revidiert. Die erste Revision eines Monats findet zusammen mit der Aufbereitung des zweiten Folgemonats statt. Insgesamt werden für jeden Monatsbericht sechs aufeinanderfolgende monatliche Revisionen durchgeführt. Im Oktober des Folgejahres erfolgt noch eine abschließende Revision der Jahresergebnisse. Die Ergebnisse werden dann - wie bisher - als endgültig betrachtet. Eine Übersicht im Internet informiert über die Zeitpunkte der Revisionen.

#### 4.4.2 Revisionsverfahren

Im laufenden Kalenderjahr bzw. im Vorjahr werden die anfänglichen Zuschätzungen durch Nachmeldungen ersetzt. Nach rund sechs Revisionen sind die geforderten Abdeckungsgrade erreicht.

Die Zuschätzungen auf Kapitelebene werden durch Nachmeldungen auf der Ebene der achtstelligen Warennummern ersetzt, so dass die Außenhandelsergebnisse auf Detailebene mit jeder Revision qualitativ besser werden.

#### 4.4.3 Revisionsanalysen

Aufgrund der geänderten Revisionsmodalitäten im Jahr 2011 liegen noch keine Analysen der monatlichen Revision vor.

Die Jahresrevision 2010 reduzierte die Zuschätzungen auf 0,5% für die Versendungen und 0,8% für die Eingänge.

## **5 Aktualität und Pünktlichkeit**

### **5.1 Aktualität**

Gemäß der Verordnung (EG) Nr. 471/2009 des Europäischen Parlaments und des Rates haben die Mitgliedstaaten die monatlichen Ergebnisse ihres Warenverkehrs mit Drittländern der Kommission (Eurostat) spätestens 40 Tage nach Ablauf des Berichtszeitraums zu übermitteln.

Für den Intrahandel wird in der Verordnung (EG) Nr. 638/2004 der Kommission geregelt, dass die Mitgliedstaaten die aggregierten Ergebnisse (Gesamtwert, Aufteilung nach Eurozone und Nicht-Eurozone und Aufteilung der Nicht-Eurozone anhand der Abschnitte des Internationalen Warenverzeichnisses für den Außenhandel, SITC Revision 4) des Intrahandels der Kommission (Eurostat) spätestens nach 40 Tagen und die Detailergebnisse spätestens nach 70 Tagen zu übermitteln haben.

Das Statistische Bundesamt veröffentlicht jeden Monat die ersten deutschen Außenhandelsergebnisse unterteilt nach dem Handel mit der EU, der Eurozone und Drittländern in Form einer Pressemitteilung. Die Termine für diese Pressemitteilungen können für ein ganzes Jahr im Voraus dem Veröffentlichungskalender im Internet entnommen werden.

### **5.2 Pünktlichkeit**

Die Veröffentlichungstermine für ein ganzes Kalenderjahr stehen im Voraus fest. Bisher wurden diese Termine immer eingehalten.

## **6 Vergleichbarkeit**

### **6.1 Räumliche Vergleichbarkeit**

Die Außenhandelsstatistik basiert auf Verordnungen der Europäischen Union und wird in allen Mitgliedstaaten nach den gleichen Konzepten und Definitionen durchgeführt. Entsprechend sind die Ergebnisse grundsätzlich EU-weit vergleichbar.

Die Vergleichbarkeit der Außenhandelsstatistiken kann einseitig dadurch beeinträchtigt werden, dass unterschiedliche Partnerlandangaben veröffentlicht werden. Vom Statistischen Bundesamt wird grundsätzlich das Ursprungsland einer Ware als Partnerland angegeben. Eurostat verwendet das Ursprungsland im Handel mit Nicht-EU-Mitgliedstaaten und das Versendungsland im Handel mit EU-Mitgliedstaaten.

Der Vergleich mit Außenhandelsergebnissen von Drittländern (Nicht-EU-Mitgliedstaaten) kann durch unterschiedliche Konzepte eingeschränkt sein.

Weitere Informationen zu Ursachen von Asymmetrien in den Außenhandelsstatistiken können dem „Infoblatt Außenhandel - Ursachen für Asymmetrien in den Außenhandelsstatistiken“ entnommen werden. Dieses Infoblatt steht im Internet ([www.destatis.de](http://www.destatis.de)) unter den Publikationen für den Außenhandel als Download zur Verfügung.

### **6.2 Zeitliche Vergleichbarkeit**

Die Vergleichbarkeit über die Zeit hinweg ist ein weiterer wichtiger Qualitätsaspekt. Unter anderem haben Änderungen von Definitionen, dem Erfassungsgrad oder von Methoden Auswirkungen auf die Vergleichbarkeit der Ergebnisse verschiedener Zeitpunkte.

Durch die Umstellung der Erhebungspraxis mit Einführung der Intrahandelsstatistik im Jahr 1993 kam es insbesondere in der Anfangszeit zu einer Untererfassung des Außenhandels. Für die nach Ländern aufgegliederten Ergebnisse gibt es seit 1994 Zuschätzungen für diese Antwortausfälle, seit 1995 gibt es zusätzlich Zuschätzungen für den Handel unterhalb der Anmeldeschwelle. Da die Zuschätzungen nicht auf Waren verteilt werden, ist die Vergleichbarkeit über die Zeit vor allem zwischen dem Jahr 1992 und 1993 auf dieser Ebene durch die Einführung von Intrastat 1993 und die danach erzielte geringere Erfassungsquote eingeschränkt. Aber auch die Anhebung der Anmeldeschwelle im Jahr 1999 (von 200 000 DM auf 200 000 Euro), im Jahr 2005 (von 200 000 Euro auf 300 000 Euro), im Jahr 2009 (von 300 000 Euro auf 400 000 Euro) und im Jahr 2012 auf 500 000 Euro führte zu einer geringfügigen Verringerung der Erfassungsquote.

Änderungen im Erhebungsgebiet gab es in den Jahren 1959 (Eingliederung des Saarlands) und 1990 (Wiedervereinigung).

Auf Detailebene sind durch jährliche Warennummeränderungen die Ergebnisse teilweise nur eingeschränkt vergleichbar.

Auch bei anderen Warenklassifikationen gab es Brüche in der zeitlichen Abfolge:

- GP: ab 2008 (endgültig) Verwendung der GP-2009
- EGW: ab 2002 liegt die aktuelle Version vor
- SITC: Revision 4 im Jahr 2007.

## **7 Kohärenz (Bezüge zu anderen Statistiken)**

### **7.1 Statistikübergreifende Kohärenz**

Die Kohärenz mit anderen Erhebungen sagt aus, inwieweit sich verschiedene Statistiken gemeinsam nutzen lassen.

Informationen zum Außenhandel findet man nicht nur in den Außenhandelsstatistiken, sondern auch in den Volkswirtschaftlichen Gesamtrechnungen (VGR), Wirtschaftsstatistiken und Zahlungsbilanzen, die aufeinander Bezug nehmen müssen.

Allerdings folgt die Erhebung der Daten und die Erstellung der oben erwähnten Statistiken Empfehlungen (Quellen und Methoden) unterschiedlicher internationaler Organisationen wie z. B. Eurostat, Internationaler Währungsfonds (IWF), Organisation für Wirtschaftliche Zusammenarbeit und Entwicklung (OECD), Vereinte Nationen (UNO), Welthandelsorganisation (WTO).

Ausgangsmaterial der Außenhandelsdaten der Zahlungsbilanzstatistik ist der in der Außenhandelstatistik erfasste Spezialhandel. Dieser umschließt alle physischen grenzüberschreitenden Warentransaktionen mit Handelscharakter. Er wird mit dem sogenannten Statistischen Wert, also dem Wert der Ware frei Grenze des Erhebungsgebiets, der die bis zur Grenze anfallenden Transport-, Versicherungs- und Nebenkosten mit einschließt, erfasst. Das bedeutet, dass Ausfuhren mit ihrem fob-Wert und Einfuhren mit ihrem cif-Wert erfasst werden.

Im Gegensatz dazu bildet nach den Regeln des Internationalen Währungsfonds im Warenkonto der Zahlungsbilanz der Eigentumswechsel das grundlegende Erfassungskriterium; dabei sind die Warenströme mit ihrem Wert an der Grenze des Ausfuhr- (Ursprungs-)landes anzusetzen, mit der Folge, dass sowohl die Einfuhren als auch die Ausfuhren mit ihrem fob-Wert berücksichtigt werden. Darüber hinaus werden die Warenbewegungen zum Veredelungsverkehr aus der Warenbilanz herausgenommen und deren Saldo in die Dienstleistungsbilanz umgebucht. Es bedarf deshalb einer Reihe von Korrekturen des Spezialhandels („Ergänzungen zum Warenverkehr“) die aus Zusetzungen und Absetzungen bestehen.

Die Berechnung der Außenhandelsdaten der Volkswirtschaftlichen Gesamtrechnung geht von den in der Außenhandelstatistik erfassten Zahlen des Generalhandels aus. Im Unterschied zum Spezialhandel sind hier auch die Einfuhren auf Lager und die Ausfuhren aus Lager mit erfasst. Für die Volkswirtschaftliche Gesamtrechnung werden die von Ausländern auf deutsche Zolllager genommenen und wieder ausgeführten Waren abgesetzt. Darüber hinaus werden die Einfuhren - wie für die Zahlungsbilanz - in fob-Werte umgerechnet.

### **7.2 Statistikinterne Kohärenz**

Die Außenhandelsstatistik ist intern kohärent.

Auftretende Differenzen bei einzelnen Tabellen sind rundungsbedingt.

Die Außenhandelsstatistiken können nach unterschiedlichen Konzepten erhoben werden. Für die Datenlieferungen an Eurostat schreibt die EU den Mitgliedstaaten das Spezialhandelskonzept vor. Die Vereinten Nationen (UN) empfehlen, das Generalhandelskonzept anzuwenden. In Deutschland sind Daten nach Spezial- und Generalhandelskonzept verfügbar.

### **7.3 Input für andere Statistiken**

Die Ergebnisse der Außenhandelsstatistik finden insbesondere Verwendung im Rahmen der Volkswirtschaftlichen Gesamtrechnungen des Bundes und der Bundesländer, der Zahlungsbilanzstatistik der Deutschen Bundesbank und der Europäischen Zentralbank sowie der Preisstatistik (Außenhandelspreise) zur Festlegung des Wägungsschemas.

## 8 Verbreitung und Kommunikation

### 8.1 Verbreitungswege

Die ersten monatlichen Gesamtzahlen (Einfuhr, Ausfuhr, Saldo) liegen in Form einer Pressemitteilung knapp 40 Tage nach Ablauf eines Berichtsmonats vor. Eine weitere Pressemitteilung informiert vierteljährlich über den Warenverkehr mit wichtigen Partnerländern im abgelaufenen Quartal und dessen Entwicklung. Außerdem erscheinen Pressemitteilungen zu besonderen Anlässen.

Auf den Internetseiten ([www.destatis.de](http://www.destatis.de)) unter dem Thema "Außenhandel" sind verschiedene Eckdaten zum deutschen Außenhandel veröffentlicht:

Gesamtentwicklung: Gesamtentwicklung des deutschen Außenhandels ab 1950; Außenhandel nach Bundesländern; Monatsdaten unter "Konjunkturindikatoren"; Lange Reihen "Einfuhr, Ausfuhr, Saldo", Einfuhr nach Gütergruppen, Ausfuhr nach Gütergruppen

Handelspartner: Rangfolge der Handelspartner im Außenhandel

Handelswaren: Einfuhr und Ausfuhr nach Güterabteilungen; Monatliche Erdgasimporte; Monatliche Rohölimporte

Handelskennzahlen: Verschiedene Handelskennzahlen vor dem Hintergrund der fortschreitenden Globalisierung

Unter dem Punkt "Publikationen" kann kostenfrei die Fachserie 7 Reihe 1 "Zusammenfassende Übersichten für den Außenhandel" abgerufen werden. Die Monatsveröffentlichung enthält die wichtigsten Ein- und Ausfuhrzahlen sowie Übersichten über Außenhandelsvolumen und -indizes sowie kalender- und saisonbereinigte Daten. Der Jahresbericht mit erweitertem Tabellenprogramm enthält u.a. auch Tabellen über den Generalhandel.

In englischer Sprache steht die jährlich erscheinende Veröffentlichung "Foreign Trade by Groups of the SITC Rev.4 and by Countries" zur Verfügung. Diese Veröffentlichung enthält Ergebnisse des Außenhandels nach dem Internationalen Warenverzeichnis für den Außenhandel (SITC) in der Gliederung nach Ursprungs- und Bestimmungsländern.

Über die Auskunftsdatenbank GENESIS-Online können monatliche und jährliche Außenhandelsergebnisse nach verschiedenen Warenklassifikationen in unterschiedlichen Datenformaten (xls, csv, html) abgerufen werden.

In unregelmäßigen Abständen werden Sonderveröffentlichungen erstellt (z.B. "Deutscher Außenhandel vor der EU-Erweiterung" und "Export, Import, Globalisierung - Deutscher Außenhandel und Welthandel, 1990 bis 2008"). Außerdem enthält das Statistische Jahrbuch die wichtigsten Außenhandelsdaten.

### 8.2 Methodenpapiere / Dokumentation der Methodik

Einen Überblick über die Methoden, Erhebung und Aufbereitung der Außenhandelsstatistik bietet eine Informationsbroschüre.

Sie ist über das Internet unter dem Punkt "Außenhandel" > "Publikationen" abrufbar. Hier finden sich auch weitere Methodenaufsätze zum Thema Außenhandel:

- Vergleichende Betrachtung der Ausfuhren und des Auslandsumsatzes im Produzierenden Gewerbe
- Neufassung der EU-Rechtsvorschriften für die Außenhandelsstatistik
- Sektorale Außenhandelsergebnisse
- Deutscher Außenhandel nach Ländern
- Infoblatt Außenhandel - Ursachen für Asymmetrien in den Außenhandelsstatistiken
- Export-Performance.

Fachaufsätze in „Wirtschaft und Statistik“: In der monatlich vom Statistischen Bundesamt herausgegebenen Publikation „Wirtschaft und Statistik“ erscheinen mehrmals im Jahr Aufsätze mit Hintergrundinformationen und Entwicklungen zu Ergebnissen und Methoden der Außenhandelsstatistik.

Nähere Einzelheiten zum Ausfüllen der Anmeldungen finden sich in der Intrastat-Ausfüllanleitung bzw. im "Merkblatt zum Einheitspapier", das über die Homepage der Zollverwaltungen ([www.zoll.de](http://www.zoll.de)) abgerufen werden kann.

### 8.3 Richtlinien der Veröffentlichung

Die Veröffentlichungstermine für die ersten Außenhandelsergebnisse eines Monats in Form einer Pressemitteilung werden im Veröffentlichungskalender der Pressestelle festgehalten und im Internet veröffentlicht:

<https://www.destatis.de/DE/PresseService/Presse/Terminvorschau/Terminvorschau.html>



Über 95% aller Außenhandelsdaten stehen den Nutzern allgemein zugänglich in GENESIS-Online zur Verfügung. Damit haben alle Nutzer gleichzeitig nach der Veröffentlichung der aktuellsten Monatsdaten kostenfreien Zugang zu den wichtigsten Außenhandelsergebnissen.

Daten, die nicht in Genesis-Online verfügbar sind, wie z.B. Außenhandelsergebnisse nach Verkehrszeigen oder Ein- und Ausfuhrarten, können Nutzer als csv- oder txt-Datei gegen Kostenerstattung bestellen. Ansprechpartner hierfür ist das Infoteam-Außenhandel, Tel.: +49 611 75 2481, Kontaktformular ([www.destatis.de/kontakt](http://www.destatis.de/kontakt)).

## 9 Sonstige fachstatistische Hinweise

Neben den tatsächlichen Werten veröffentlicht die Außenhandelsstatistik auch das sog. Volumen und verschiedene Indizes.

Das Volumen wird durch Multiplikation der Menge des Berichtsmonats (je Warennummer und Ländergruppe) mit dem Durchschnittswert des Basisjahres (je Warennummer und Ländergruppe) ermittelt. Die benötigten Basisdurchschnittswerte werden durch Division der tatsächlichen Werte des Basisjahres (je Warennummer und Ländergruppe) durch die dazugehörigen Mengen berechnet. Das Volumen gibt an, wie groß die Einfuhren bzw. Ausfuhren im Berichtszeitraum gewesen wären, wenn die Durchschnittswerte des Basisjahres konstant geblieben wären. Der Index der tatsächlichen Werte stellt die Entwicklungen der nominalen Werte gegenüber dem Basiszeitraum dar.

Der Index des Volumens (nach Laspeyres) gibt die von Durchschnittswertveränderungen bereinigte Außenhandelsentwicklung wieder. Der Index der Durchschnittswerte (nach Paasche) gibt Auskunft über die Bewegung der Einfuhr- und Ausfuhrdurchschnittswerte auf der Grundlage der Grenzübergangswerte.

Die Terms of Trade geben an, wie sich die Kaufkraft einer Exporteinheit, gemessen in Importeinheiten im Vergleich zum Basisjahr verändert hat.

Indexformeln:

- Volumen:

$$\text{Vol}_{0,t} = \sum p_0 * q_t$$

- Index der tatsächlichen Werte:

$$V = \frac{V_t}{V_0} = \frac{\sum p_t * q_t}{\sum p_0 * q_0}$$

- Index des Volumens (nach Laspeyres)

$$L_{0,t}(Q) = \frac{\sum p_0 * q_t}{\sum p_0 * q_0}$$

- Index der Durchschnittswerte (nach Paasche)

$$P_{0,t}(P) = \frac{\sum p_t * q_t}{\sum p_0 * q_t}$$

- Terms of Trade (reales Austauschverhältnis)

$$ToT = \frac{P_{0,t}^{ex}}{P_{0,t}^{im}}$$

p = Durchschnittswert je Warennummer und Ländergruppe

q = Menge je Warennummer und Ländergruppe

o = Basiszeitraum

t = Berichtszeitraum

Die Angaben für die Jahre 2011 und 2012 sind vorläufige Daten.

Die Ländergruppe "Drittländer" beinhaltet auch den "Schiffs- und Luftfahrzeugbedarf".

Die Tabellen 8.1 und 8.2 "Einfuhr nach Bundesländern" enthalten Ergebnisse des Generalhandels, alle anderen Tabellen Ergebnisse des Spezialhandels.

#### Monatliche Revisionen:

Die vorliegende Veröffentlichung wird nur mit dem ersten Veröffentlichungsstand eines Monats erstellt.

Revisionen werden erst im nächsten Berichtsheft berücksichtigt. Dadurch können die in dieser Veröffentlichung enthaltenen Ergebnisse von anderen verbreiteten Außenhandelsergebnissen abweichen.

Die jeweils aktuellsten Ergebnisse erhalten Sie über unsere Online-Datenbank "Genesis-Online". Zu jeder in dieser Publikation enthaltenen Tabelle haben wir die jeweils entsprechende Tabellenbezeichnung in Genesis-Online bzw. Zeitreihenbezeichnung (für registrierte Nutzer) aufgeführt.

Informationen zu Genesis-Online erhalten Sie unter [www.destatis.de/genesis](http://www.destatis.de/genesis) auf der Hilfeseite.

### Erläuterungen zu Verkehrszweigen

Für die Darstellung der Außenhandelsergebnisse nach Verkehrszweigen ergeben sich einige Besonderheiten:

Die Erhebung der Außenhandelsstatistik gliedert sich mit der Einführung des EU-Binnenmarktes seit 1993 in die Bereiche "Intrahandel" (Handel mit EU-Mitgliedstaaten) und "Extrahandel" (Handel mit Nicht-EU-Mitgliedstaaten = Drittländer).

Intrahandel und Extrahandel ergeben den Außenhandel.

Grundsätzlich werden Ergebnisse der Außenhandelsstatistik in der Gliederung des Außenhandels veröffentlicht.

Im Bereich der Veröffentlichungen nach Verkehrszweigen wird von diesem Prinzip abgewichen.

Hier ist nur ein getrennter Nachweis von Extrahandel und Intrahandel sinnvoll.

Im Intrahandel wird der "**Verkehrszweig an der deutschen Grenze**" erhoben, während im Extrahandel der Verkehrszweig an der EU-Außengrenze erfasst wird.

Eine Addition von Intra- und Extrahandel ergibt damit in vielen Fällen keine sinnvolle Aussage.

Anhand einiger Beispiele soll verdeutlicht werden, welcher Verkehrszweig nachgewiesen wird:

#### 1. Ausfuhr (Versendung) von Deutschland in die Niederlande

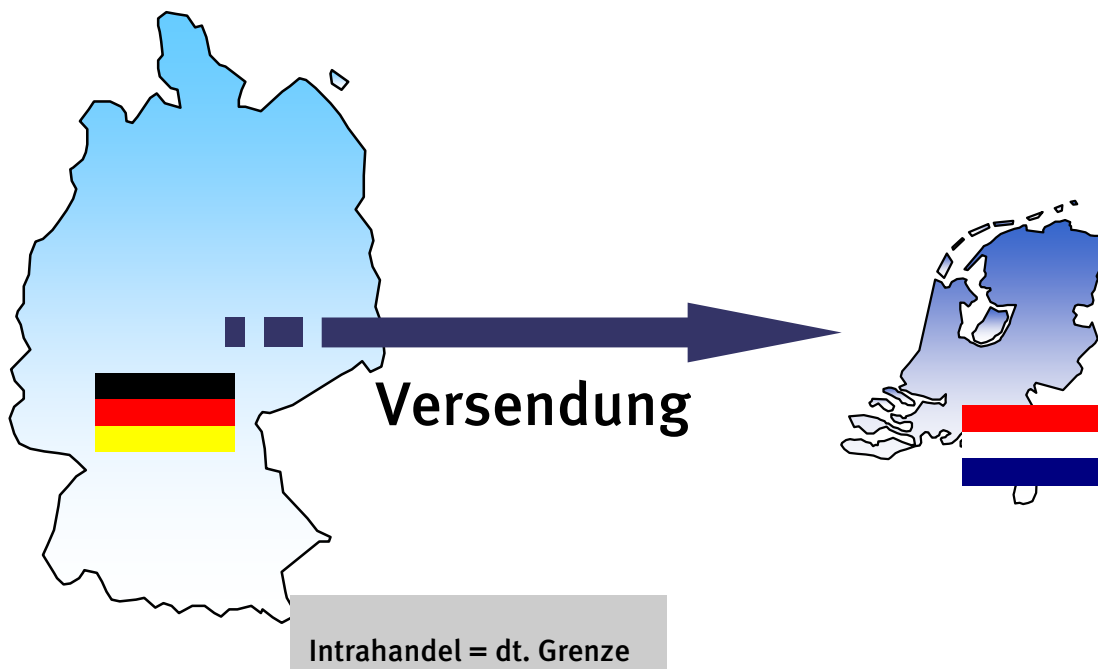

2. Versendung in die Niederlande mit anschließender Verzollung in den Niederlanden und Ausfuhr in die Vereinigten Staaten

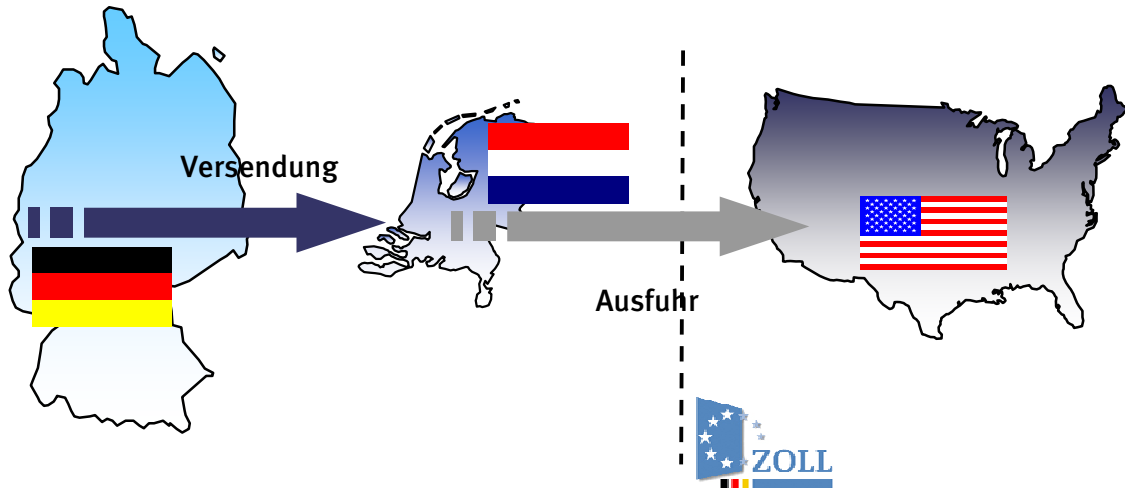

Intrahandel = dt. Grenze (BLD = NL; Vz. = Straße)

In der deutschen Statistik nachgewiesen wird in diesem Fall der Verkehrszeit an der deutschen Grenze und das Bestimmungsland Niederlande.

3. Ausfuhr in die Vereinigten Staaten (Verzollung in Deutschland)

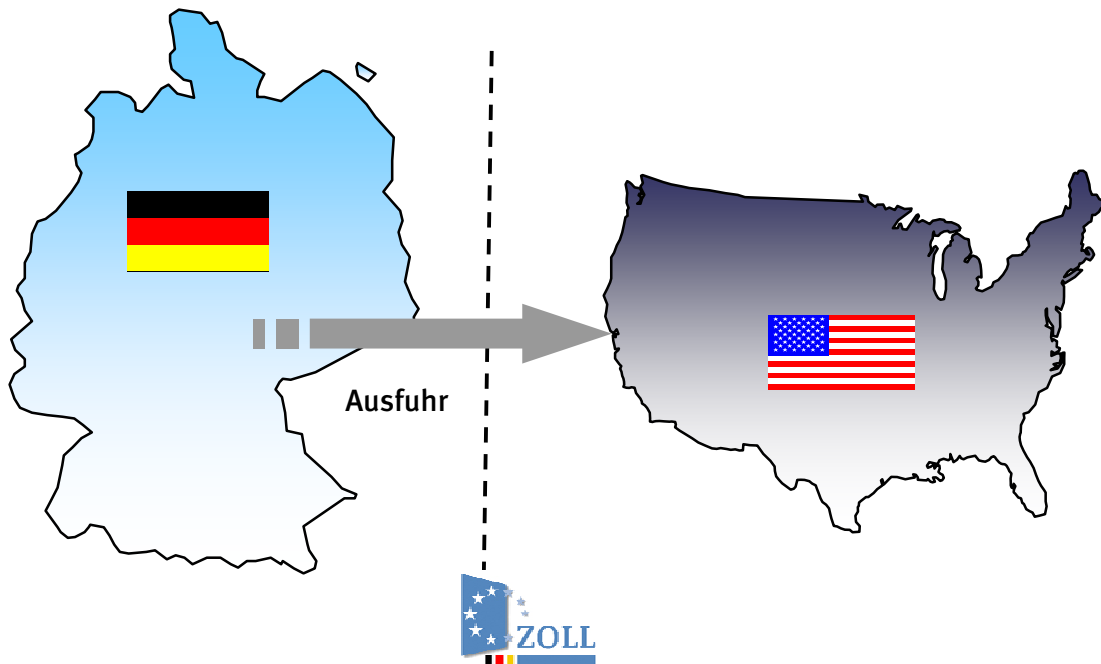

Extrahandel = EU-Außengrenze = dt. Grenze

#### 4. Ausfuhr in die Vereinigten Staaten über die Niederlande (Verzollung in Deutschland)

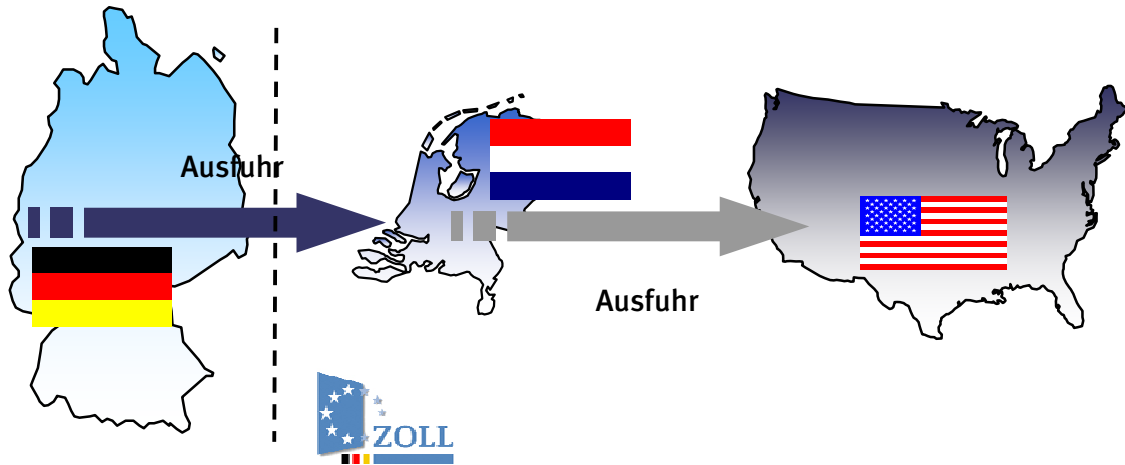

**Extrahandel = EU-Außengrenze  $\neq$  dt. Grenze**

In der deutschen Statistik wird in diesem Fall eine Ausfuhr in die Vereinigten Staaten mit dem Verkehrszweig an der EU-Außengrenze (z.B. Seeverkehr) nachgewiesen. Wie die Waren über die deutsche Grenze in die Niederlande gekommen sind, wird nicht erfasst.

#### 5. Einfuhr aus den Vereinigten Staaten (Verzollung an der EU-Außengrenze = Niederlande)

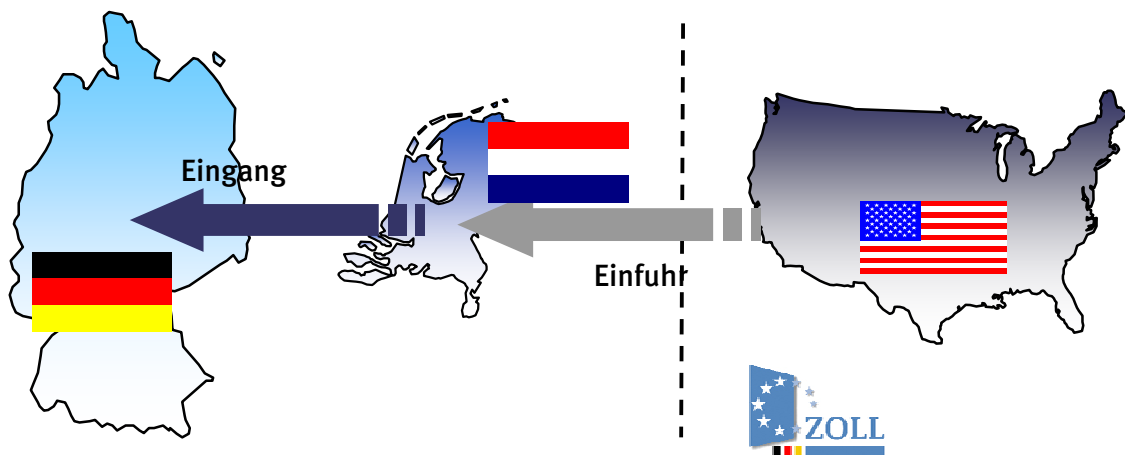

**Intrahandel = deutsche Grenze**

Bei den Einfuhren nach Verkehrszweigen kann es durch die Verzollung an der EU-Außengrenze zu scheinbar unplausiblen Angaben bei den Veröffentlichungen kommen.

Im vorliegenden Fall würde in Deutschland ein Intrastatmeldung abgeben mit dem Ursprungsland Vereinigten Staaten (das in den Veröffentlichungen nachgewiesen wird) und dem Versendungsland Niederlande. Als Verkehrszweig ist der Verkehrszweig an der deutschen Grenze z.B. Straßenverkehr anzugeben. Dadurch entsteht folgender Veröffentlichungsdatensatz:

Einfuhr aus den Vereinigten Staaten (Ursprungsland) mit dem Verkehrszweig Strassenverkehr.

## **Qualität:**

Im Intrahandel ist ein Teil der Anmelder von der Angabe des Verkehrszweigs befreit. Dieser Anteil wird unter "nicht ermittelte Verkehrszweige" nachgewiesen.

Ebenso werden die Zuschätzungen für Antwortausfälle unter den "nicht ermittelten Verkehrszweigen" nachgewiesen.

Immer wieder kommt es zu fehlerhaften Anmeldungen bei den Verkehrszweigen durch die Verwechslung der Angaben des Verkehrszweigs an der deutschen Grenze und des Verkehrszweigs an der EU-Außengrenze.

Auch kann es vorkommen, dass die Anmelder anstatt des Verkehrszweigs an der Grenze den inländischen Verkehrszweig angeben, z. B. das Verkehrsmittel mit dem die Ware das Unternehmen verlässt.

Zur Qualitätsverbesserung wurden in den letzten Jahren kontinuierlich die Plausibilitätskontrollen verbessert.

Der Anteil des Verkehrszweigs "nicht ermittelt" konnte stark reduziert werden. So waren einführseitig im Jahr 2008 noch 50,8% mengenmäßig und 39,1% wertmäßig bzw. ausfuhrseitig mengenmäßig 46,9% und wertmäßig 31,5% dem Verkehrszweig "nicht ermittelt" zugeordnet. Im Jahr 2010 waren die Anteile einführseitig auf 16% mengenmäßig und 15% wertmäßig bzw. ausfuhrseitig auf 18% mengenmäßig und 14% wertmäßig zurückgegangen.

## **Index- und Volumenberechnung**

Mit der Umstellung auf das Basisjahr 2010 werden die EDV-Programme zur Index- und Volumenberechnung im Bereich Außenhandelsstatistik modernisiert und auf eine neue Programmierung umgestellt.

Hierdurch ergeben sich Verzögerungen bei der Ergebnisbereitstellung der Indizes- und Volumenergebnisse. Die vorliegende Fachserie 7 Reihe 1 erscheint deshalb ohne diese Ergebnisse.

Für den Bereich der Außenhandelsstatistik sind folgende Abrufmöglichkeiten gegeben:

| Code       | Inhalt   | Zeitraum   |
|------------|--|--|
| 51000-0001 | Deutschland (insgesamt)  | Jährlich ab 1990   |
| 51000-0002 | Deutschland (insgesamt)  | Monatlich ab Januar 2000   |
| 51000-0003 | Nach Ursprungs- / Bestimmungsländern   | Jährlich ab 1990   |
| 51000-0004 | Nach Ursprungs- / Bestimmungsländern   | Monatlich ab Januar 2000   |
| 51000-0005 | Nach verschiedenen Warensystematiken:<br>1. Warenverzeichnis für die Außenhandelsstatistik<br>WA-2-Steller<br>WA-4-Steller<br>2. Güterverzeichnis für Produktionsstatistiken<br>GP-2-Steller<br>GP-4-Steller<br>3. Warengruppen der Ernährungswirtschaft und<br>Gewerblichen Wirtschaft<br>EGW-1-Steller<br>EGW-3-Steller<br>4. Internationales Warenverzeichnis für den<br>Außenhandel<br>SITC-1-Steller<br>SITC-2-Steller<br>SITC-3-Steller<br>5. Main Industrial Groupings<br>MIGS  | Jährlich ab 2008<br>Jährlich ab 2008<br>Jährlich ab 2008<br>Jährlich ab 2008<br>Jährlich ab 2008<br>Jährlich ab 2008<br>Jährlich ab 2008<br>Jährlich ab 2008<br>Jährlich ab 2008   |
| 51000-0006 | Nach verschiedenen Warensystematiken:<br>6. Warenverzeichnis für die Außenhandelsstatistik<br>WA-2-Steller<br>WA-4-Steller<br>7. Güterverzeichnis für Produktionsstatistiken<br>GP-2-Steller<br>GP-4-Steller<br>8. Warengruppen der Ernährungswirtschaft und<br>Gewerblichen Wirtschaft<br>EGW-1-Steller<br>EGW-3-Steller<br>9. Internationales Warenverzeichnis für den<br>Außenhandel<br>SITC-1-Steller<br>SITC-2-Steller<br>SITC-3-Steller<br>10. Main Industrial Groupings<br>MIGS | Monatlich ab Januar 2008<br>Monatlich ab Januar 2008<br>Monatlich ab Januar 2008<br>Monatlich ab Januar 2008<br>Monatlich ab Januar 2008<br>Monatlich ab Januar 2001<br>Monatlich ab Januar 2008<br>Monatlich ab Januar 2008<br>Monatlich ab Januar 2008<br>Monatlich ab Januar 2008 |
| 51000-0007 | Nach verschiedenen Warensystematiken (siehe Tabelle 51000-0005) und Ursprungs- / Bestimmungsländern  | Jährlich ab 2008   |
| 51000-0008 | Nach verschiedenen Warensystematiken (siehe Tabelle 51000-0006) und Ursprungs- / Bestimmungsländern  | Zeiträume siehe Tabelle 51000-0006   |
| 51000-0009 | Nach Ursprungs- / Bestimmungsländern und 4-Stellern des Warenverzeichnisses für die Außenhandelsstatistik  | Jährlich ab 2008   |
| 51000-0010 | Nach 4-Stellern des Warenverzeichnisses für die Außenhandelsstatistik und Ursprungs- / Bestimmungsländern  | Jährlich ab 2008   |
| 51000-0011 | Nach Ursprungs- / Bestimmungsländern und 4-Stellern des Warenverzeichnisses für die Außenhandelsstatistik  | Monatlich ab Januar 2008   |
| 51000-0012 | Nach 4-Stellern des Warenverzeichnisses für die Außenhandelsstatistik und Ursprungs- / Bestimmungsländern  | Monatlich ab Januar 2008   |
| 51000-0013 | Nach 8-stelligen / 6-stelligen Warennummern des Warenverzeichnisses für die Außenhandelsstatistik  | Jährlich ab 2006 (WA8)<br>Jährlich ab 2008 (WA6)   |
| 51000-0014 | Nach 8-stelligen / 6-stelligen Warennummern des Warenverzeichnisses für die Außenhandelsstatistik  | Monatlich ab Januar 2006 (WA8)<br>Monatlich ab Januar 2008 (WA6)   |
| 51000-0015 | Nach Ursprungs- / Bestimmungsländern und 8-stelligen / 6-stelligen Warennummern des Warenverzeichnisses für die Außenhandelsstatistik  | Jährlich ab 2006 (WA8)<br>Jährlich ab 2008 (WA6)   |

Für den Bereich der Außenhandelsstatistik sind folgende Abrufmöglichkeiten gegeben:

| Code       | Inhalt   | Zeitraum   |
|------------|--|--|
| 51000-0016 | Nach 8-stelligen / 6-stelligen Warennummern des Warenverzeichnisses für die Außenhandelsstatistik und Ursprungs- / Bestimmungsländern  | Jährlich ab 2006 (WA8)<br>Jährlich ab 2008 (WA6)                                     |
| 51000-0017 | Nach Ursprungs- / Bestimmungsländern und 8-stelligen / 6-stelligen Warennummern des Warenverzeichnisses für die Außenhandelsstatistik  | Monatlich ab Januar 2006 (WA8)<br>Monatlich ab Januar 2008 (WA6)                     |
| 51000-0018 | Nach 8-stelligen / 6-stelligen Warennummern des Warenverzeichnisses für die Außenhandelsstatistik und Ursprungs- / Bestimmungsländern  | Monatlich ab Januar 2006 (WA8)<br>Monatlich ab Januar 2008 (WA6)                     |
| 51000-0030 | Nach Bundesländern   | Jährlich ab 2008   |
| 51000-0031 | Nach Bundesländern   | Monatlich ab Januar 2008   |
| 51000-0032 | Nach Bundesländern und Ursprungs- / Bestimmungsländern   | Jährlich ab 2002   |
| 51000-0033 | Nach Bundesländern und Ursprungs- / Bestimmungsländern   | Monatlich ab Januar 2002   |
| 51000-0034 | Nach Bundesländern und verschiedenen Warensystematiken<br>1. Güterverzeichnis für Produktionsstatistiken<br>GP-2-Steller<br>2. Warengruppen der Ernährungswirtschaft und Gewerblichen Wirtschaft<br>EGW-1-Steller<br>EGW-3-Steller | Jährlich ab 2008<br><br>Jährlich ab 2008<br>Jährlich ab 2008                         |
| 51000-0035 | Nach Bundesländern und verschiedenen Warensystematiken<br>1. Güterverzeichnis für Produktionsstatistiken<br>GP-2-Steller<br>2. Warengruppen der Ernährungswirtschaft und Gewerblichen Wirtschaft<br>EGW-1-Steller<br>EGW-3-Steller | Monatlich ab Januar 2008<br><br>Monatlich ab Januar 2008<br>Monatlich ab Januar 2008 |
| 51000-0036 | Nach Bundesländern, Ursprungs- / Bestimmungsländern und verschiedenen Warensystematiken<br>(siehe Tabelle 51000-0034)  | Jährlich ab 2008   |
| 51000-0037 | Nach Bundesländern, Ursprungs- / Bestimmungsländern und verschiedenen Warensystematiken<br>(siehe Tabelle 51000-0035)  | Monatlich ab Januar 2008   |
|            |  |  |
| 51000-0050 | Volumen, Ländergruppen, Warengruppen (EGW-3-Steller)   | Jährlich ab 2005   |
| 51000-0051 | Volumen, Ländergruppen, Warengruppen (EGW-3-Steller)   | Monatlich ab Januar 2005   |
| 51000-0052 | Volumen, Indizes, Ländergruppen, Güterabteilungen<br>(GP-2-Steller)  | Jährlich ab 2005 bis 2008  |
|            |  |  |
| 51000-0053 | Volumen, Indizes, Ländergruppen, Güterabteilungen<br>(GP-2-Steller)  | Monatlich ab Januar 2005<br>bis Dezember 2008  |
| 51000-0054 | Volumen, Indizes, Ländergruppen, MIGS  | Jährlich ab 2005   |
| 51000-0055 | Volumen, Indizes, Ländergruppen, MIGS  | Monatlich ab 2005  |
| 51000-0056 | Volumen, Indizes, Ländergruppen, SITC-1-Steller  | Monatlich ab Januar 2005   |
| 51000-0057 | Volumen, Indizes, Terms of Trade, Ländergruppen,<br>Warengruppen (EGW-1-Steller)   | Jährlich ab 2005   |
|            |  |  |
| 51000-0058 | Volumen, Indizes, Terms of Trade, Ländergruppen,<br>Warengruppen (EGW-1-Steller)   | Monatlich ab Januar 2005   |
|            |  |  |

Für den Bereich der Außenhandelsstatistik sind folgende Abrufmöglichkeiten von Zeitreihen gegeben:

| Code       | Inhalt   | Zeitraum         |
|------------|--|------------------|
| 51000BJ001 | Deutschland (insgesamt)  | Jährlich ab 1990 |
| 51000BJ002 | Nach Ursprungs- / Bestimmungsländern   | Jährlich ab 1990 |
| 51000BJ120 | Nach 2-stelligen Warennummern (Kapiteln) des Warenverzeichnisses für die Außenhandelsstatistik   | Jährlich ab 2008 |
| 51000BJ121 | Nach 2-stelligen Warennummern (Kapiteln) des Warenverzeichnisses für die Außenhandelsstatistik und Ursprungs- / Bestimmungsländern           | Jährlich ab 2008 |
| 51000BJ140 | Nach 4-stelligen Warennummern (HS-Positionen) des Warenverzeichnisses für die Außenhandelsstatistik  | Jährlich ab 2008 |
| 51000BJ141 | Nach 4-stelligen Warennummern (HS-Positionen) des Warenverzeichnisses für die Außenhandelsstatistik und Ursprungs- / Bestimmungsländern      | Jährlich ab 2008 |
| 51000BJ160 | Nach 6-stelligen Warennummern (HS-Unterpositionen) des Warenverzeichnisses für die Außenhandelsstatistik                                     | Jährlich ab 2008 |
| 51000BJ161 | Nach 6-stelligen Warennummern (HS-Unterpositionen) des Warenverzeichnisses für die Außenhandelsstatistik und Ursprungs- / Bestimmungsländern | Jährlich ab 2008 |
| 51000BJ180 | Nach 8-stelligen Warennummern des Warenverzeichnisses für die Außenhandelsstatistik  | Jährlich ab 2006 |
| 51000BJ181 | Nach 8-stelligen Warennummern des Warenverzeichnisses für die Außenhandelsstatistik und Ursprungs- / Bestimmungsländern                      | Jährlich ab 2006 |
| 51000BJ220 | Nach Güterabteilungen GP2009-2-Steller   | Jährlich ab 2008 |
| 51000BJ221 | Nach Güterabteilungen GP2009-2-Steller und Ursprungs- / Bestimmungsländern   | Jährlich ab 2008 |
| 51000BJ240 | Nach Güterabteilungen GP2009-4-Steller   | Jährlich ab 2008 |
| 51000BJ241 | Nach Güterabteilungen GP2009-4-Steller und Ursprungs- / Bestimmungsländern   | Jährlich ab 2008 |
| 51000BJ310 | Nach Warengruppen EGW-1-Steller der Ernährungswirtschaft und gewerblichen Wirtschaft   | Jährlich ab 2008 |
| 51000BJ311 | Nach Warengruppen EGW-1-Steller der Ernährungswirtschaft und gewerblichen Wirtschaft und Ursprungs- / Bestimmungsländern                     | Jährlich ab 2008 |
| 51000BJ330 | Nach Warengruppen EGW-3-Steller der Ernährungswirtschaft und gewerblichen Wirtschaft   | Jährlich ab 2008 |
| 51000BJ331 | Nach Warengruppen EGW-3-Steller der Ernährungswirtschaft und gewerblichen Wirtschaft und Ursprungs- / Bestimmungsländern                     | Jährlich ab 2008 |
| 51000BJ410 | Nach SITC-1-Stellern des Internationalen Warenverzeichnisses für die Außenhandelsstatistik   | Jährlich ab 2008 |
| 51000BJ411 | Nach SITC-1-Stellern des Internationalen Warenverzeichnisses für die Außenhandelsstatistik und Ursprungs- / Bestimmungsländern               | Jährlich ab 2008 |
| 51000BJ420 | Nach SITC-2-Stellern des Internationalen Warenverzeichnisses für die Außenhandelsstatistik   | Jährlich ab 2008 |
| 51000BJ421 | Nach SITC-2-Stellern des Internationalen Warenverzeichnisses für die Außenhandelsstatistik und Ursprungs- / Bestimmungsländern               | Jährlich ab 2008 |
| 51000BJ430 | Nach SITC-3-Stellern des Internationalen Warenverzeichnisses für die Außenhandelsstatistik   | Jährlich ab 2008 |
| 51000BJ431 | Nach SITC-3-Stellern des Internationalen Warenverzeichnisses für die Außenhandelsstatistik und Ursprungs- / Bestimmungsländern               | Jährlich ab 2008 |
| 51000BJ520 | Nach den Main Industrial Groupings MIGS  | Jährlich ab 2008 |
| 51000BJ521 | Nach den Main Industrial Groupings MIGS und Ursprungs- / Bestimmungsländern  | Jährlich ab 2008 |



Für den Bereich der Außenhandelsstatistik sind folgende Abrufmöglichkeiten von Zeitreihen gegeben:

| Code       | Inhalt   | Zeitraum                 |
|------------|--|--------------------------|
| 51000BJ900 | Volumen, Indizes, MIGS, Ländergruppen  | Jährlich ab 2005         |
| 51000BJ901 | Volumen, Indizes, Güterabteilungen (GP2002), Ländergruppen   | Jährlich 2005 bis 2008   |
| 51000BJ902 | Terms of Trade, Volumen, Indizes, Warengruppen (EGW-1-Steller),<br>Ländergruppen   | Jährlich ab 2005         |
| 51000BJ903 | Volumen, Warengruppen (EGW-3-Steller), Ländergruppen   | Jährlich ab 2005         |
| 51000BM001 | Deutschland (insgesamt)  | Monatlich ab Januar 2000 |
| 51000BM002 | Nach Ursprungs- / Bestimmungsländern   | Monatlich ab Januar 2000 |
| 51000BM120 | Nach 2-stelligen Warennummern (Kapiteln) des<br>Warenverzeichnisses für die Außenhandelsstatistik  | Monatlich ab Januar 2008 |
| 51000BM121 | Nach 2-stelligen Warennummern (Kapiteln) des<br>Warenverzeichnisses für die Außenhandelsstatistik und<br>Ursprungs- / Bestimmungsländern           | Monatlich ab Januar 2008 |
| 51000BM140 | Nach 4-stelligen Warennummern (HS-Positionen) des<br>Warenverzeichnisses für die Außenhandelsstatistik   | Monatlich ab Januar 2008 |
| 51000BM141 | Nach 4-stelligen Warennummern (HS-Positionen) des<br>Warenverzeichnisses für die Außenhandelsstatistik und<br>Ursprungs- / Bestimmungsländern      | Monatlich ab Januar 2008 |
| 51000BM160 | Nach 6-stelligen Warennummern (HS-Unterpositionen) des<br>Warenverzeichnisses für die Außenhandelsstatistik  | Monatlich ab Januar 2008 |
| 51000BM161 | Nach 6-stelligen Warennummern (HS-Unterpositionen) des<br>Warenverzeichnisses für die Außenhandelsstatistik und<br>Ursprungs- / Bestimmungsländern | Monatlich ab Januar 2008 |
| 51000BM180 | Nach 8-stelligen Warennummern des Warenverzeichnisses<br>für die Außenhandelsstatistik   | Monatlich ab Januar 2006 |
| 51000BM181 | Nach 8-stelligen Warennummern des Warenverzeichnisses<br>für die Außenhandelsstatistik und Ursprungs- /<br>Bestimmungsländern                      | Monatlich ab Januar 2006 |
| 51000BM220 | Nach Güterabteilungen GP2009-2-Steller   | Monatlich ab 2008        |
| 51000BM221 | Nach Güterabteilungen GP2009-2-Steller und<br>Ursprungs- / Bestimmungsländern  | Monatlich ab Januar 2008 |
| 51000BM240 | Nach Güterabteilungen GP2009-4-Steller   | Monatlich ab Januar 2008 |
| 51000BM241 | Nach Güterabteilungen GP2009-4-Steller und<br>Ursprungs- / Bestimmungsländern  | Monatlich ab Januar 2008 |
| 51000BM310 | Nach Warengruppen EGW-1-Steller der<br>Ernährungswirtschaft und gewerblichen Wirtschaft  | Monatlich ab Januar 2008 |
| 51000BM311 | Nach Warengruppen EGW-1-Steller der<br>Ernährungswirtschaft und gewerblichen Wirtschaft und<br>Ursprungs- / Bestimmungsländern                     | Monatlich ab Januar 2008 |
| 51000BM330 | Nach Warengruppen EGW-3-Steller der<br>Ernährungswirtschaft und gewerblichen Wirtschaft  | Monatlich ab Januar 2001 |
| 51000BM331 | Nach Warengruppen EGW-3-Steller der<br>Ernährungswirtschaft und gewerblichen Wirtschaft und<br>Ursprungs- / Bestimmungsländern                     | Monatlich ab Januar 2001 |
| 51000BM410 | Nach SITC-1-Stellern des Internationalen Warenverzeichnisses<br>für die Außenhandelsstatistik  | Monatlich ab Januar 2008 |
| 51000BM411 | Nach SITC-1-Stellern des Internationalen Warenverzeichnisses<br>für die Außenhandelsstatistik und Ursprungs- /<br>Bestimmungsländern               | Monatlich ab Januar 2008 |
| 51000BM420 | Nach SITC-2-Stellern des Internationalen Warenverzeichnisses<br>für die Außenhandelsstatistik  | Monatlich ab Januar 2008 |
| 51000BM421 | Nach SITC-2-Stellern des Internationalen Warenverzeichnisses<br>für die Außenhandelsstatistik und Ursprungs- /<br>Bestimmungsländern               | Monatlich ab Januar 2008 |

Für den Bereich der Außenhandelsstatistik sind folgende Abrufmöglichkeiten von Zeitreihen gegeben:

| Code       | Inhalt  | Zeitraum                                    |
|------------|---|---|
| 51000BM430 | Nach SITC-3-Stellern des Internationalen Warenverzeichnisses für die Außenhandelsstatistik  | Monatlich ab Januar 2008                    |
| 51000BM431 | Nach SITC-3-Stellern des Internationalen Warenverzeichnisses für die Außenhandelsstatistik und Ursprungs- / Bestimmungsländern          | Monatlich ab Januar 2008                    |
| 51000BM520 | Nach den Main Industrial Groupings MIGS   | Monatlich ab Januar 2008                    |
| 51000BM521 | Nach den Main Industrial Groupings MIGS und Ursprungs- / Bestimmungsländern   | Monatlich ab Januar 2008                    |
| 51000BM900 | Volumen, Indizes, MIGS, Ländergruppen   | Monatlich ab Januar 2005                    |
| 51000BM901 | Volumen, Indizes, Güterabteilungen (GP2002), Ländergruppen  | Monatlich von Januar 2005 bis Dezember 2008 |
| 51000BM902 | Terms of Trade, Volumen, Indizes, Warengruppen (EGW-1-Steller), Ländergruppen   | Monatlich ab Januar 2005                    |
| 51000BM903 | Volumen, Warengruppen (EGW-3-Steller), Ländergruppen  | Monatlich ab Januar 2005                    |
| 51000BM904 | Volumen, Indizes, SITC-1-Steller, Ländergruppen   | Monatlich ab Januar 2005                    |
| 51000LJ001 | Nach Bundesländern  | Jährlich ab 2008                            |
| 51000LJ002 | Nach Bundesländern und Ursprungs- / Bestimmungsländern  | Jährlich ab 2002                            |
| 51000LJ220 | Nach Bundesländern und Güterabteilungen GP2009-2-Steller  | Jährlich ab 2008                            |
| 51000LJ221 | Nach Bundesländern, Güterabteilungen GP2009-2-Steller Ursprungs- / Bestimmungsländern   | Jährlich ab 2008                            |
| 51000LJ310 | Nach Bundesländern und Warengruppen EGW-1-Steller der Ernährungswirtschaft und gewerblichen Wirtschaft                                  | Jährlich ab 2008                            |
| 51000LJ311 | Nach Bundesländern, Warengruppen EGW-1-Steller der Ernährungswirtschaft und gewerblichen Wirtschaft und Ursprungs- / Bestimmungsländern | Jährlich ab 2008                            |
| 51000LJ330 | Nach Bundesländern und Warengruppen EGW-3-Steller der Ernährungswirtschaft und gewerblichen Wirtschaft                                  | Jährlich ab 2008                            |
| 51000LJ331 | Nach Bundesländern, Warengruppen EGW-3-Steller der Ernährungswirtschaft und gewerblichen Wirtschaft und Ursprungs- / Bestimmungsländern | Jährlich ab 2008                            |
| 51000LM001 | Nach Bundesländern  | Monatlich ab Januar 2008                    |
| 51000LM002 | Nach Bundesländern und Ursprungs- / Bestimmungsländern  | Monatlich ab Januar 2008                    |
| 51000LM220 | Nach Bundesländern und Güterabteilungen GP2009-2-Steller  | Monatlich ab Januar 2008                    |
| 51000LM221 | Nach Bundesländern, Güterabteilungen GP2009-2-Steller und Ursprungs- / Bestimmungsländern   | Monatlich ab Januar 2008                    |
| 51000LM310 | Nach Bundesländern und Warengruppen EGW-1-Steller der Ernährungswirtschaft und gewerblichen Wirtschaft                                  | Monatlich ab Januar 2008                    |
| 51000LM311 | Nach Bundesländern, Warengruppen EGW-1-Steller der Ernährungswirtschaft und gewerblichen Wirtschaft und Ursprungs- / Bestimmungsländern | Monatlich ab Januar 2008                    |
| 51000LM330 | Nach Bundesländern und Warengruppen EGW-3-Steller der Ernährungswirtschaft und gewerblichen Wirtschaft                                  | Monatlich ab Januar 2008                    |
| 51000LM331 | Nach Bundesländern, Warengruppen EGW-3-Steller der Ernährungswirtschaft und gewerblichen Wirtschaft und Ursprungs- / Bestimmungsländern | Monatlich ab Januar 2008                    |

## Jährliche Gesamtentwicklung

in Milliarden Euro

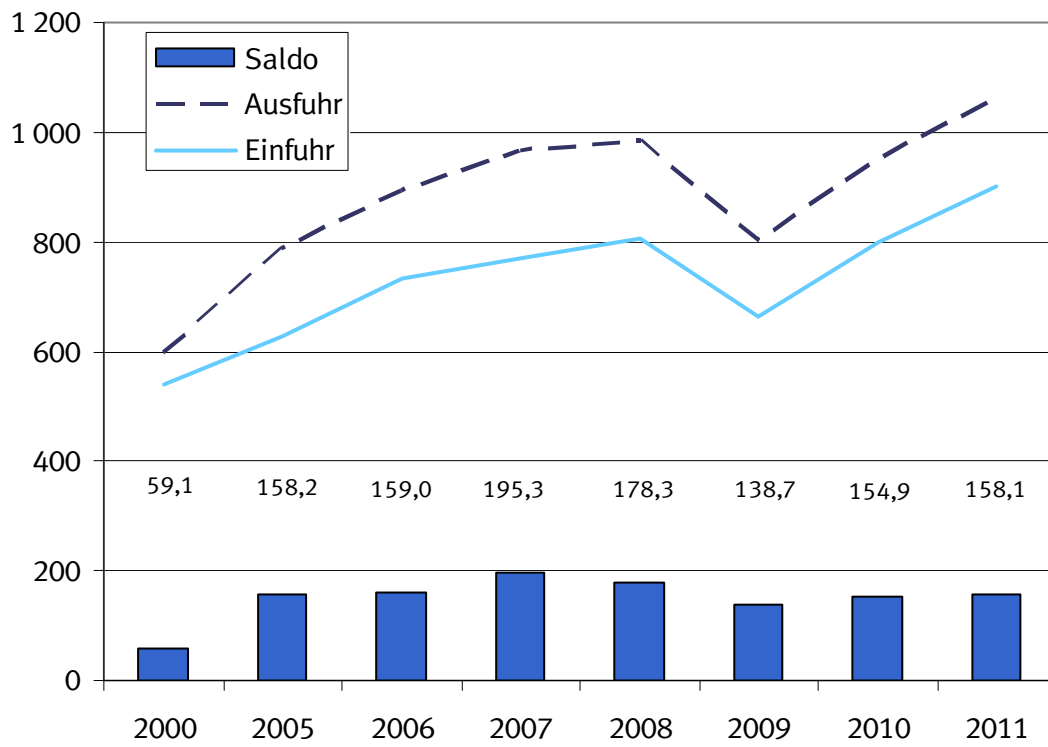

## 1.1 Gesamtentwicklung des deutschen Außenhandels ab 1950 \*)

| Jahr <sup>1)</sup> | Ausfuhr   | Einfuhr | Ausfuhr- (+) bzw. Ein-<br>fuhrüberschuß (-) | Zu- / Abnahme gegenüber Vorjahr |         |
|--------------------|-----------|---------|---|---------------------------------|---------|
|                    |           |         |   | Ausfuhr                         | Einfuhr |
| in Millionen Euro  |           |         |   | %                               |         |
| 1950 .....         | 4 275     | 5 815   | - 1 540                                     | .                               | .       |
| 1951 .....         | 7 453     | 7 529   | - 76  | + 74,3                          | + 29,5  |
| 1952 .....         | 8 645     | 8 284   | + 361                                       | + 16,0                          | + 10,0  |
| 1953 .....         | 9 472     | 8 186   | + 1 286                                     | + 9,6                           | - 1,2   |
| 1954 .....         | 11 266    | 9 887   | + 1 379                                     | + 18,9                          | + 20,8  |
| 1955 .....         | 13 149    | 12 512  | + 637                                       | + 16,7                          | + 26,6  |
| 1956 .....         | 15 779    | 14 298  | + 1 481                                     | + 20,0                          | + 14,3  |
| 1957 .....         | 18 390    | 16 206  | + 2 184                                     | + 16,5                          | + 13,3  |
| 1958 .....         | 18 917    | 15 918  | + 2 999                                     | + 2,9                           | - 1,8   |
| 1959 .....         | 21 057    | 18 316  | + 2 741                                     | + 11,3                          | + 15,1  |
| 1960 .....         | 24 514    | 21 844  | + 2 670                                     | + 16,4                          | + 19,3  |
| 1961 .....         | 26 065    | 22 682  | + 3 382                                     | + 6,3                           | + 3,8   |
| 1962 .....         | 27 086    | 25 308  | + 1 778                                     | + 3,9                           | + 11,6  |
| 1963 .....         | 29 813    | 26 729  | + 3 085                                     | + 10,1                          | + 5,6   |
| 1964 .....         | 33 193    | 30 084  | + 3 109                                     | + 11,3                          | + 12,6  |
| 1965 .....         | 36 635    | 36 019  | + 615                                       | + 10,4                          | + 19,7  |
| 1966 .....         | 41 224    | 37 156  | + 4 069                                     | + 12,5                          | + 3,2   |
| 1967 .....         | 44 505    | 35 884  | + 8 621                                     | + 8,0                           | - 3,4   |
| 1968 .....         | 50 900    | 41 506  | + 9 393                                     | + 14,4                          | + 15,7  |
| 1969 .....         | 58 061    | 50 092  | + 7 968                                     | + 14,1                          | + 20,7  |
| 1970 .....         | 64 053    | 56 041  | + 8 012                                     | + 10,3                          | + 11,9  |
| 1971 .....         | 69 541    | 61 416  | + 8 125                                     | + 8,6                           | + 9,6   |
| 1972 .....         | 76 194    | 65 826  | + 10 368                                    | + 9,6                           | + 7,2   |
| 1973 .....         | 91 212    | 74 351  | + 16 862                                    | + 19,7                          | + 13,0  |
| 1974 .....         | 117 893   | 91 896  | + 25 997                                    | + 29,3                          | + 23,6  |
| 1975 .....         | 113 297   | 94 238  | + 19 059                                    | - 3,9                           | + 2,5   |
| 1976 .....         | 131 219   | 113 595 | + 17 624                                    | + 15,8                          | + 20,5  |
| 1977 .....         | 139 897   | 120 245 | + 19 652                                    | + 6,6                           | + 5,9   |
| 1978 .....         | 145 671   | 124 605 | + 21 065                                    | + 4,1                           | + 3,6   |
| 1979 .....         | 160 785   | 149 318 | + 11 468                                    | + 10,4                          | + 19,8  |
| 1980 .....         | 179 120   | 174 545 | + 4 575                                     | + 11,4                          | + 16,9  |
| 1981 .....         | 202 931   | 188 758 | + 14 172                                    | + 13,3                          | + 8,1   |
| 1982 .....         | 218 701   | 192 483 | + 26 218                                    | + 7,8                           | + 2,0   |
| 1983 .....         | 221 022   | 199 502 | + 21 520                                    | + 1,1                           | + 3,6   |
| 1984 .....         | 249 624   | 222 032 | + 27 592                                    | + 12,9                          | + 11,3  |
| 1985 .....         | 274 648   | 237 143 | + 37 505                                    | + 10,0                          | + 6,8   |
| 1986 .....         | 269 125   | 211 544 | + 57 581                                    | - 2,0                           | - 10,8  |
| 1987 .....         | 269 644   | 209 446 | + 60 197                                    | + 0,2                           | - 1,0   |
| 1988 .....         | 290 237   | 224 769 | + 65 468                                    | + 7,6                           | + 7,3   |
| 1989 .....         | 327 759   | 258 951 | + 68 808                                    | + 12,9                          | + 15,2  |
| 1990 .....         | 348 117   | 293 215 | + 54 901                                    | + 6,2                           | + 13,2  |
| 1991 .....         | 340 425   | 329 228 | + 11 197                                    | - 2,2                           | + 12,3  |
| 1992 .....         | 343 180   | 325 972 | + 17 208                                    | + 0,8                           | - 1,0   |
| 1993 .....         | 321 289   | 289 644 | + 31 645                                    | - 6,4                           | - 11,1  |
| 1994 .....         | 353 084   | 315 444 | + 37 640                                    | + 9,9                           | + 8,9   |
| 1995 .....         | 383 232   | 339 617 | + 43 615                                    | + 8,5                           | + 7,7   |
| 1996 .....         | 403 377   | 352 995 | + 50 382                                    | + 5,3                           | + 3,9   |
| 1997 .....         | 454 342   | 394 794 | + 59 548                                    | + 12,6                          | + 11,8  |
| 1998 .....         | 488 371   | 423 452 | + 64 919                                    | + 7,5                           | + 7,3   |
| 1999 .....         | 510 008   | 444 797 | + 65 211                                    | + 4,4                           | + 5,0   |
| 2000 .....         | 597 440   | 538 311 | + 59 129                                    | + 17,1                          | + 21,0  |
| 2001 .....         | 638 268   | 542 774 | + 95 494                                    | + 6,8                           | + 0,8   |
| 2002 .....         | 651 320   | 518 532 | + 132 788                                   | + 2,0                           | - 4,5   |
| 2003 .....         | 664 455   | 534 534 | + 129 921                                   | + 2,0                           | + 3,1   |
| 2004 .....         | 731 544   | 575 448 | + 156 096                                   | + 10,1                          | + 7,7   |
| 2005 .....         | 786 266   | 628 087 | + 158 179                                   | + 7,5                           | + 9,1   |
| 2006 .....         | 893 042   | 733 994 | + 159 048                                   | + 13,6                          | + 16,9  |
| 2007 .....         | 965 236   | 769 887 | + 195 348                                   | + 8,1                           | + 4,9   |
| 2008 .....         | 984 140   | 805 842 | + 178 297                                   | + 2,0                           | + 4,7   |
| 2009 .....         | 803 312   | 664 615 | + 138 697                                   | - 18,4                          | - 17,5  |
| 2010 .....         | 951 959   | 797 097 | + 154 863                                   | + 18,5                          | + 19,9  |
| 2011 .....         | 1 060 037 | 901 951 | + 158 086                                   | + 11,4                          | + 13,2  |

\*) Außenhandelsdaten zur jährlichen Gesamtentwicklung können über Genesis-Online abgerufen werden (Tabelle 51000-0001 bzw. Zeitreihe 51000BJ001).

1) 1959 bis 1989: Gebietsstand bis zum 3. Oktober 1990  
Ab 1990 : Gebietsstand ab dem 3. Oktober 1990

### Monatliche Gesamtentwicklung in Milliarden Euro

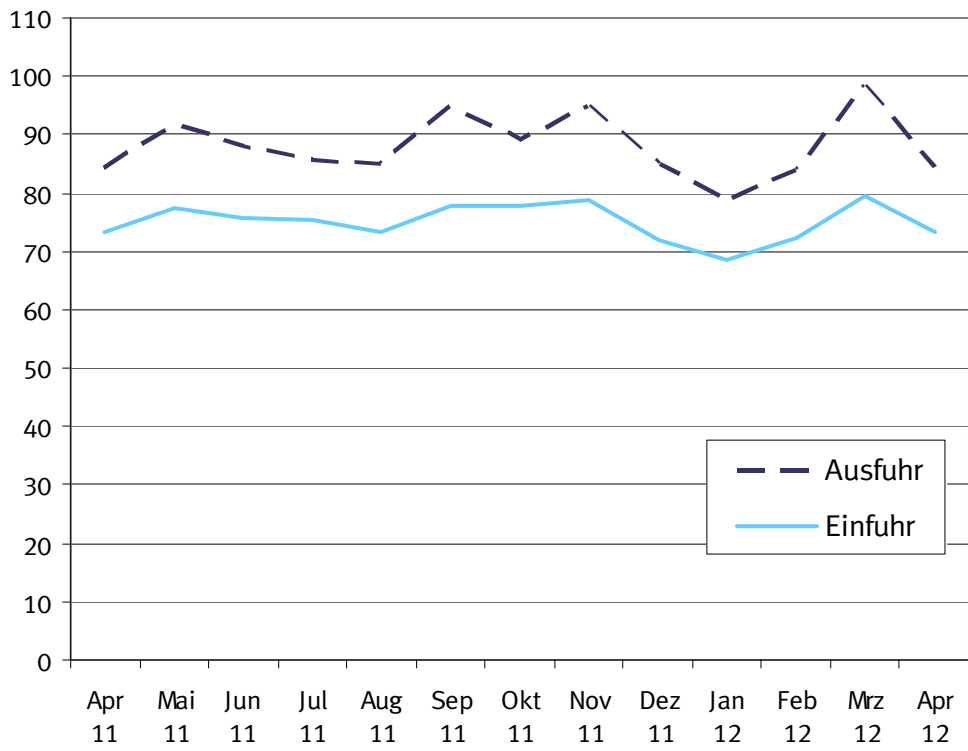

## 1.2 Monatliche Gesamtentwicklung \*)

| Jahr<br>Monat | Ausfuhr         | Einfuhr    | Ausfuhr- (+) bzw. Ein-<br>fuhrüberschuß (-) | Zu - (+) bzw. Abnahme (-) gegenüber Vorjahr |         |        |
|---------------|-----------------|------------|---|---|---------|--------|
|               |                 |            |   | Ausfuhr                                     | Einfuhr |        |
|               |                 |            | in 1 000 Euro                               |   |         |        |
|               |                 |            | %   |   |         |        |
| 2005          | Januar .....    | 60 551 969 | 47 239 901                                  | + 13 312 068                                | + 9,1   | + 9,9  |
|               | Februar .....   | 59 759 297 | 46 143 718                                  | + 13 615 579                                | + 5,7   | + 4,3  |
|               | März .....      | 65 222 286 | 48 954 417                                  | + 16 267 869                                | + 0,6   | + 1,5  |
|               | April .....     | 64 536 926 | 52 129 626                                  | + 12 407 300                                | + 4,8   | + 10,4 |
|               | Mai .....       | 63 595 018 | 51 629 081                                  | + 11 965 937                                | + 5,1   | + 11,3 |
|               | Juni .....      | 68 718 941 | 52 422 582                                  | + 16 296 359                                | + 9,6   | + 9,5  |
|               | Juli .....      | 64 507 967 | 50 962 603                                  | + 13 545 364                                | + 3,7   | + 4,8  |
|               | August .....    | 63 263 165 | 51 028 055                                  | + 12 235 110                                | + 13,1  | + 13,3 |
|               | September ..... | 69 401 109 | 54 486 388                                  | + 14 914 721                                | + 12,7  | + 9,8  |
|               | Oktober .....   | 68 591 693 | 56 803 722                                  | + 11 787 971                                | + 7,1   | + 9,9  |
|               | November .....  | 71 519 115 | 58 568 487                                  | + 12 950 628                                | + 7,6   | + 7,1  |
|               | Dezember .....  | 66 598 440 | 57 718 228                                  | + 8 880 212                                 | + 11,5  | + 18,1 |
| 2006          | Januar .....    | 68 267 925 | 55 901 420                                  | + 12 366 505                                | + 12,7  | + 18,3 |
|               | Februar .....   | 69 973 322 | 57 148 630                                  | + 12 824 692                                | + 17,1  | + 23,8 |
|               | März .....      | 76 666 341 | 62 293 486                                  | + 14 372 855                                | + 17,5  | + 27,2 |
|               | April .....     | 69 574 021 | 58 801 679                                  | + 10 772 342                                | + 7,8   | + 12,8 |
|               | Mai .....       | 72 298 372 | 60 219 400                                  | + 12 078 972                                | + 13,7  | + 16,6 |
|               | Juni .....      | 73 131 480 | 61 109 452                                  | + 12 022 028                                | + 6,4   | + 16,6 |
|               | Juli .....      | 72 728 738 | 60 201 883                                  | + 12 526 855                                | + 12,7  | + 18,1 |
|               | August .....    | 69 086 138 | 58 142 677                                  | + 10 943 461                                | + 9,2   | + 13,9 |
|               | September ..... | 79 173 820 | 63 925 792                                  | + 15 248 028                                | + 14,1  | + 17,3 |
|               | Oktober .....   | 83 664 717 | 66 702 975                                  | + 16 961 742                                | + 22,0  | + 17,4 |
|               | November .....  | 85 060 753 | 66 927 763                                  | + 18 132 990                                | + 18,9  | + 14,3 |
|               | Dezember .....  | 73 416 313 | 62 618 734                                  | + 10 797 579                                | + 10,2  | + 8,5  |
| 2007          | Januar .....    | 77 076 900 | 60 899 758                                  | + 16 177 142                                | + 12,9  | + 8,9  |
|               | Februar .....   | 77 301 679 | 63 349 691                                  | + 13 951 988                                | + 10,5  | + 10,9 |
|               | März .....      | 83 508 920 | 65 398 981                                  | + 18 109 939                                | + 8,9   | + 5,0  |
|               | April .....     | 78 449 832 | 63 631 688                                  | + 14 818 144                                | + 12,8  | + 8,2  |
|               | Mai .....       | 78 567 279 | 61 678 421                                  | + 16 888 858                                | + 8,7   | + 2,4  |
|               | Juni .....      | 81 494 536 | 65 018 349                                  | + 16 476 187                                | + 11,4  | + 6,4  |
|               | Juli .....      | 81 090 888 | 63 310 871                                  | + 17 780 017                                | + 11,5  | + 5,2  |
|               | August .....    | 77 401 949 | 63 219 200                                  | + 14 182 749                                | + 12,0  | + 8,7  |
|               | September ..... | 81 478 828 | 63 261 075                                  | + 18 217 753                                | + 2,9   | - 1,0  |
|               | Oktober .....   | 88 483 427 | 69 632 584                                  | + 18 850 843                                | + 5,8   | + 4,4  |
|               | November .....  | 87 384 073 | 67 961 487                                  | + 19 422 586                                | + 2,7   | + 1,5  |
|               | Dezember .....  | 72 997 248 | 62 525 359                                  | + 10 471 889                                | - 0,6   | - 0,1  |
| 2008          | Januar .....    | 83 324 160 | 66 261 320                                  | + 17 062 840                                | + 8,1   | + 8,8  |
|               | Februar .....   | 83 516 171 | 66 412 813                                  | + 17 103 358                                | + 8,0   | + 4,8  |
|               | März .....      | 82 754 980 | 65 987 199                                  | + 16 767 781                                | - 0,9   | + 0,9  |
|               | April .....     | 88 750 606 | 69 715 592                                  | + 19 035 014                                | + 13,1  | + 9,6  |
|               | Mai .....       | 79 732 900 | 65 361 974                                  | + 14 370 926                                | + 1,5   | + 6,0  |
|               | Juni .....      | 87 364 212 | 67 603 336                                  | + 19 760 876                                | + 7,2   | + 4,0  |
|               | Juli .....      | 86 066 979 | 71 928 324                                  | + 14 138 655                                | + 6,1   | + 13,6 |
|               | August .....    | 74 859 412 | 64 046 596                                  | + 10 812 816                                | - 3,3   | + 1,3  |
|               | September ..... | 86 270 138 | 70 996 782                                  | + 15 273 356                                | + 5,9   | + 12,2 |
|               | Oktober .....   | 88 702 243 | 72 036 441                                  | + 16 665 802                                | + 0,2   | + 3,5  |
|               | November .....  | 76 085 058 | 66 117 708                                  | + 9 967 350                                 | - 12,9  | - 2,7  |
|               | Dezember .....  | 66 712 939 | 59 374 385                                  | + 7 338 554                                 | - 8,6   | - 5,0  |
| 2009          | Januar .....    | 63 558 787 | 56 154 314                                  | + 7 404 473                                 | - 23,7  | - 15,3 |
|               | Februar .....   | 63 788 746 | 55 018 260                                  | + 8 770 486                                 | - 23,6  | - 17,2 |
|               | März .....      | 70 163 986 | 58 763 141                                  | + 11 400 845                                | - 15,2  | - 10,9 |
|               | April .....     | 64 401 285 | 54 335 268                                  | + 10 066 017                                | - 27,4  | - 22,1 |
|               | Mai .....       | 60 652 667 | 50 325 592                                  | + 10 327 075                                | - 23,9  | - 23,0 |
|               | Juni .....      | 66 898 844 | 53 172 895                                  | + 13 725 949                                | - 23,4  | - 21,3 |
|               | Juli .....      | 70 577 420 | 54 985 700                                  | + 15 591 720                                | - 18,0  | - 23,6 |
|               | August .....    | 60 088 187 | 51 089 512                                  | + 8 998 675                                 | - 19,7  | - 20,2 |
|               | September ..... | 70 913 592 | 59 412 227                                  | + 11 501 365                                | - 17,8  | - 16,3 |
|               | Oktober .....   | 72 460 259 | 59 994 158                                  | + 12 466 101                                | - 18,3  | - 16,7 |
|               | November .....  | 72 294 832 | 56 332 975                                  | + 15 961 857                                | - 5,0   | - 14,8 |
|               | Dezember .....  | 67 513 241 | 55 030 850                                  | + 12 482 391                                | + 1,2   | - 7,3  |
| 2010          | Januar .....    | 63 357 946 | 55 080 817                                  | + 8 277 129                                 | - 0,3   | - 1,9  |
|               | Februar .....   | 69 985 466 | 56 770 051                                  | + 13 215 415                                | + 9,7   | + 3,2  |
|               | März .....      | 85 578 912 | 69 335 060                                  | + 16 243 852                                | + 22,0  | + 18,0 |
|               | April .....     | 75 184 617 | 62 189 163                                  | + 12 995 454                                | + 16,7  | + 14,5 |
|               | Mai .....       | 76 191 415 | 66 048 866                                  | + 10 142 549                                | + 25,6  | + 31,2 |
|               | Juni .....      | 85 310 501 | 71 199 680                                  | + 14 110 821                                | + 27,5  | + 33,9 |

## 1.2 Monatliche Gesamtentwicklung <sup>\*)</sup>

| Jahr<br>Monat | Ausfuhr         | Einfuhr    | Ausfuhr- (+) bzw. Ein-<br>fuhrüberschuß (-) | Zu - (+) bzw. Abnahme (-) gegenüber Vorjahr |         |        |
|---------------|-----------------|------------|---|---|---------|--------|
|               |                 |            |   | Ausfuhr                                     | Einfuhr |        |
| in 1 000 Euro |                 |            |   | %   |         |        |
| 2011          | Juli .....      | 81 350 340 | 68 383 722                                  | + 12 966 618                                | + 15,3  | + 24,4 |
|               | August .....    | 74 393 504 | 64 937 957                                  | + 9 455 547                                 | + 23,8  | + 27,1 |
|               | September ..... | 85 971 774 | 69 498 912                                  | + 16 472 862                                | + 21,2  | + 17,0 |
|               | Oktober .....   | 86 001 449 | 71 483 664                                  | + 14 517 785                                | + 18,7  | + 19,2 |
|               | November .....  | 87 624 475 | 73 740 280                                  | + 13 884 195                                | + 21,2  | + 30,9 |
|               | Dezember .....  | 81 009 071 | 68 428 684                                  | + 12 580 387                                | + 20,0  | + 24,3 |
|               | Januar .....    | 78 645 634 | 68 537 692                                  | + 10 107 942                                | + 24,1  | + 24,4 |
|               | Februar .....   | 84 067 367 | 72 139 190                                  | + 11 928 177                                | + 20,1  | + 27,1 |
|               | März .....      | 98 180 371 | 79 408 345                                  | + 18 772 026                                | + 14,7  | + 14,5 |
|               | April .....     | 84 252 249 | 73 431 043                                  | + 10 821 206                                | + 12,1  | + 18,1 |
|               | Mai .....       | 92 003 349 | 77 376 634                                  | + 14 626 715                                | + 20,8  | + 17,2 |
|               | Juni .....      | 88 139 632 | 75 603 159                                  | + 12 536 473                                | + 3,3   | + 6,2  |
| 2012          | Juli .....      | 85 664 925 | 75 250 558                                  | + 10 414 367                                | + 5,3   | + 10,0 |
|               | August .....    | 85 138 421 | 73 492 739                                  | + 11 645 682                                | + 14,4  | + 13,2 |
|               | September ..... | 94 960 174 | 77 840 535                                  | + 17 119 639                                | + 10,5  | + 12,0 |
|               | Oktober .....   | 89 169 628 | 77 867 651                                  | + 11 301 977                                | + 3,7   | + 8,9  |
|               | November .....  | 94 801 425 | 78 885 679                                  | + 15 915 746                                | + 8,2   | + 7,0  |
|               | Dezember .....  | 85 013 766 | 72 117 806                                  | + 12 895 960                                | + 4,9   | + 5,4  |
|               | Januar .....    | 85 982 015 | 72 793 003                                  | + 13 189 012                                | + 9,3   | + 6,2  |
|               | Februar .....   | 91 212 534 | 76 348 232                                  | + 14 864 302                                | + 8,5   | + 5,8  |
|               | März .....      | 98 758 640 | 81 393 548                                  | + 17 365 092                                | + 0,6   | + 2,5  |
|               | April .....     | 87 149 242 | 72 680 794                                  | + 14 468 448                                | + 3,4   | - 1,0  |

\*) Außenhandelsdaten zur monatlichen Gesamtentwicklung können über Genesis-Online abgerufen werden (Tabelle 51000-0002 bzw. Zeitreihe 51000BM001).

### 1.3 Euro-US-Dollar-Referenzkurse der Europäischen Zentralbank

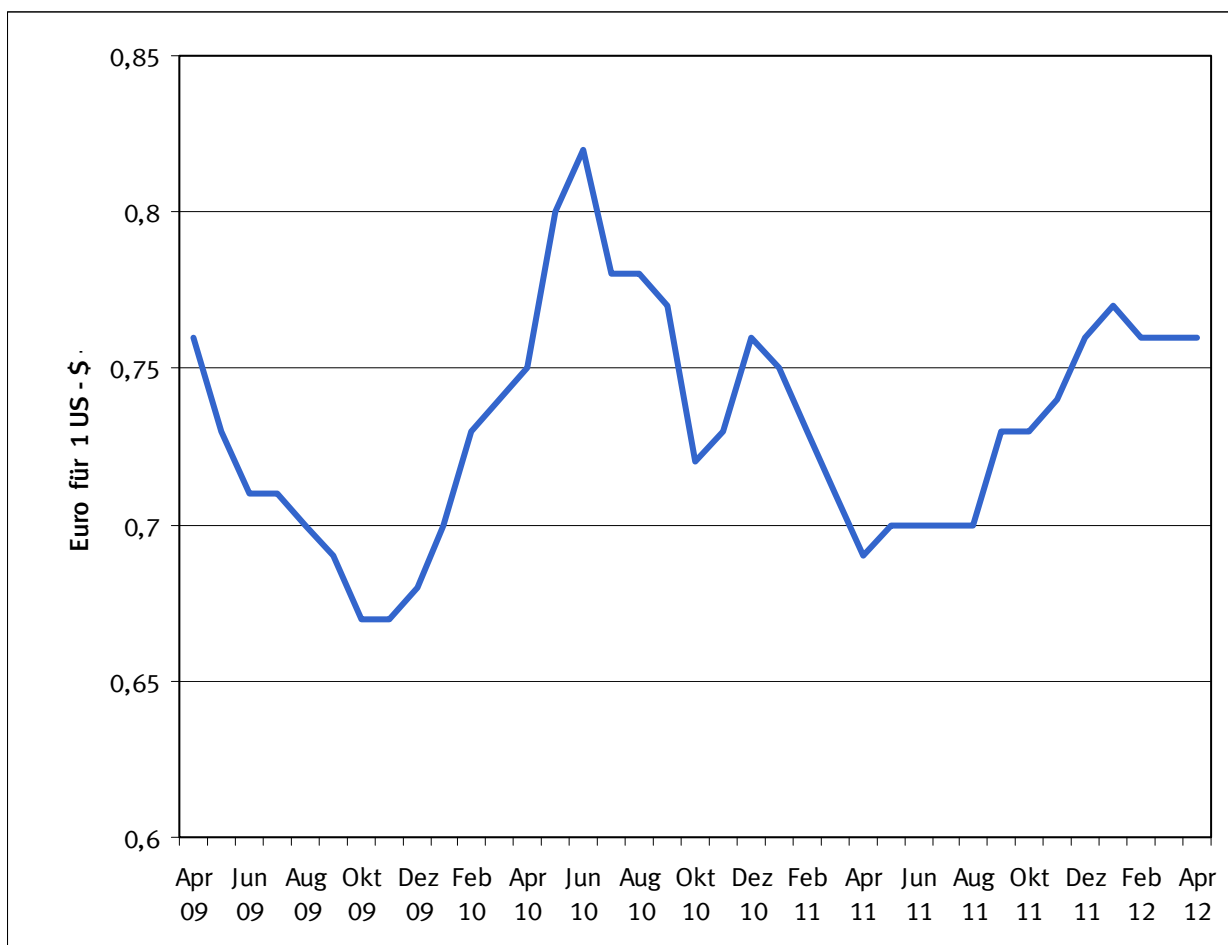

| 2009      | Euro für 1 US-\$ | 2010      | Euro für 1 US-\$ | 2011      | Euro für 1 US-\$ | 2012      | Euro für 1 US-\$ |
|-----------|------------------|-----------|------------------|-----------|------------------|-----------|------------------|
| Januar    | 0,76             | Januar    | 0,70             | Januar    | 0,75             | Januar    | 0,77             |
| Februar   | 0,78             | Februar   | 0,73             | Februar   | 0,73             | Februar   | 0,76             |
| März      | 0,77             | März      | 0,74             | März      | 0,71             | März      | 0,76             |
| April     | 0,76             | April     | 0,75             | April     | 0,69             | April     | 0,76             |
| Mai       | 0,73             | Mai       | 0,80             | Mai       | 0,70             | Mai       |                  |
| Juni      | 0,71             | Juni      | 0,82             | Juni      | 0,70             | Juni      |                  |
| Juli      | 0,71             | Juli      | 0,78             | Juli      | 0,70             | Juli      |                  |
| August    | 0,70             | August    | 0,78             | August    | 0,70             | August    |                  |
| September | 0,69             | September | 0,77             | September | 0,73             | September |                  |
| Oktober   | 0,67             | Oktober   | 0,72             | Oktober   | 0,73             | Oktober   |                  |
| November  | 0,67             | November  | 0,73             | November  | 0,74             | November  |                  |
| Dezember  | 0,68             | Dezember  | 0,76             | Dezember  | 0,76             | Dezember  |                  |



## Außenhandel nach Ländergruppen (Januar / April 2012)

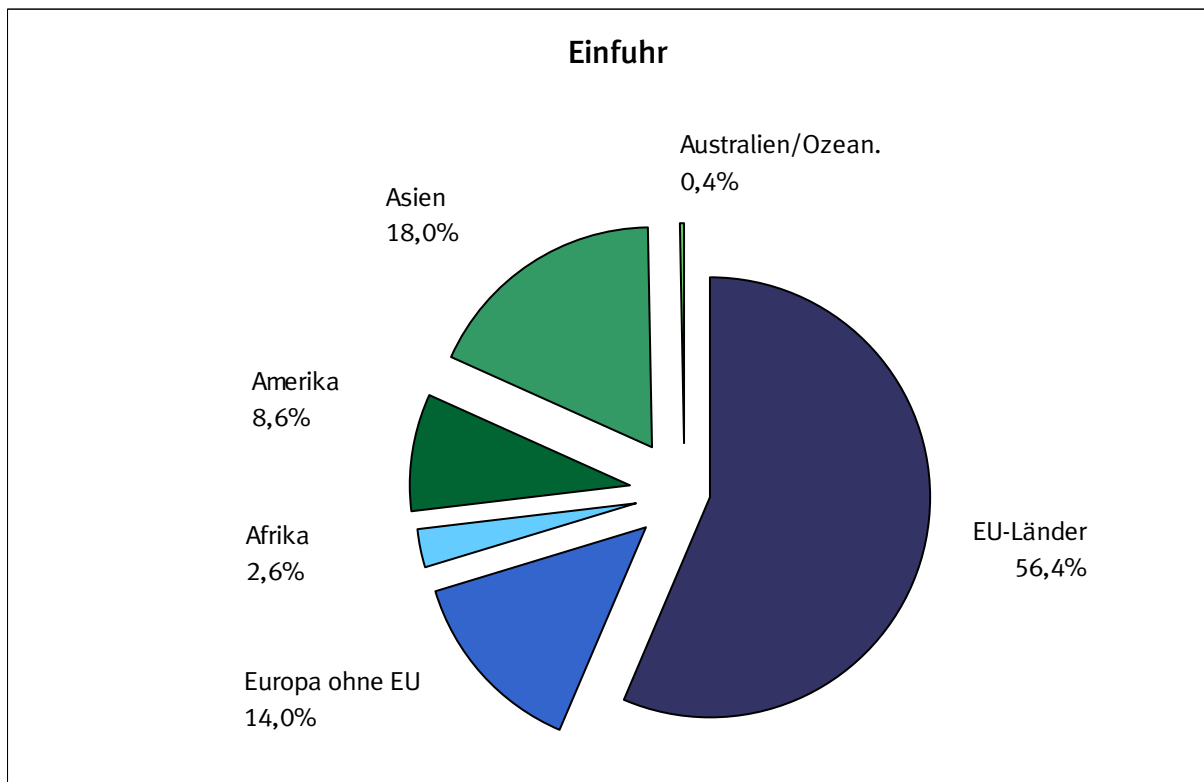
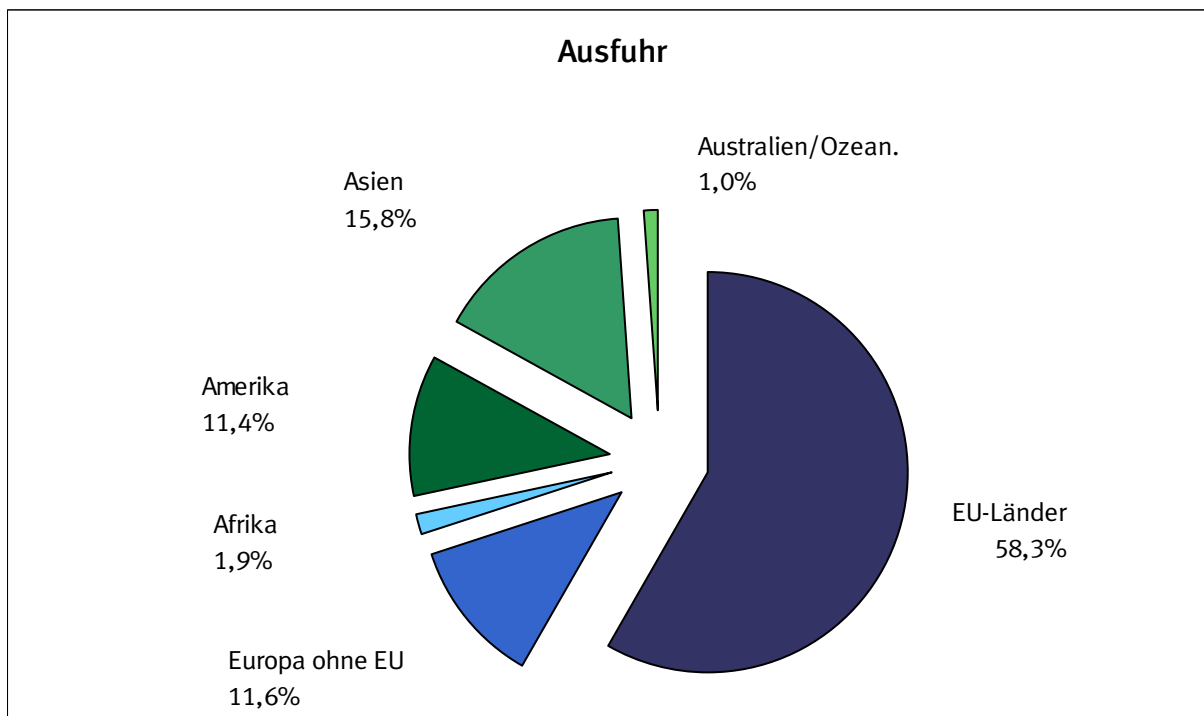

## 2.1 Werte nach Ländergruppen und ausgewählten Ländern \*)

### 2.1.1 Ausfuhr

| Ländergruppe,<br>Bestimmungsland     | 2012              |                    | 2011               | Zu- (+) bzw. Abnahme (-) |                  | Zu- (+) bzw. Abnahme (-)       |             |          |                   |          |             |
|--------------------------------------|-------------------|--------------------|--------------------|--------------------------|------------------|--------------------------------|-------------|----------|-------------------|----------|-------------|
|                                      | April             | Januar/April       |                    | gegenüber<br>April 2011  |                  | gegenüber<br>Januar/April 2011 |             |          |                   |          |             |
|                                      | in 1 000 Euro     |                    |                    | in 1 000 Euro            | %                | in 1 000 Euro                  | %           |          |                   |          |             |
| <b>Europa</b> .....                  | <b>60 900 274</b> | <b>253 599 087</b> | <b>247 917 968</b> | <b>+</b>                 | <b>112 240</b>   | <b>+</b>                       | <b>0,2</b>  | <b>+</b> | <b>5 681 119</b>  | <b>+</b> | <b>2,3</b>  |
| dav.: EU - Länder .....              | 50 454 998        | 211 637 089        | 208 735 899        | -                        | 567 534          | -                              | 1,1         | +        | 2 901 190         | +        | 1,4         |
| dav.: Eurozone .....                 | 33 085 163        | 140 461 537        | 140 802 458        | -                        | 1 266 005        | -                              | 3,7         | -        | 340 921           | -        | 0,2         |
| dav.: Belgien .....                  | 3 540 642         | 14 901 619         | 16 083 868         | -                        | 244 855          | -                              | 6,5         | -        | 1 182 249         | -        | 7,4         |
| Estland .....                        | 138 464           | 509 854            | 480 716            | +                        | 14 717           | +                              | 11,9        | +        | 29 138            | +        | 6,1         |
| Finnland .....                       | 668 409           | 2 831 726          | 2 851 474          | -                        | 30 270           | -                              | 4,3         | -        | 19 748            | -        | 0,7         |
| Frankreich .....                     | 7 842 943         | 35 154 759         | 33 701 229         | -                        | 268 233          | -                              | 3,3         | +        | 1 453 530         | +        | 4,3         |
| Griechenland .....                   | 367 640           | 1 543 469          | 1 710 699          | -                        | 37 569           | -                              | 9,3         | -        | 167 230           | -        | 9,8         |
| Irland .....                         | 346 754           | 1 567 652          | 1 504 277          | +                        | 18 861           | +                              | 5,8         | +        | 63 375            | +        | 4,2         |
| Italien .....                        | 4 792 328         | 19 680 991         | 21 303 095         | -                        | 402 701          | -                              | 7,8         | -        | 1 622 104         | -        | 7,6         |
| Luxemburg .....                      | 460 681           | 1 939 166          | 2 027 602          | -                        | 46 300           | -                              | 9,1         | -        | 88 436            | -        | 4,4         |
| Malta .....                          | 23 435            | 99 541             | 120 610            | -                        | 404              | -                              | 1,7         | -        | 21 069            | -        | 17,5        |
| Niederlande .....                    | 5 844 971         | 24 368 519         | 22 671 742         | +                        | 76 141           | +                              | 1,3         | +        | 1 696 777         | +        | 7,5         |
| Österreich .....                     | 4 826 267         | 19 725 447         | 18 889 288         | +                        | 93 016           | +                              | 2,0         | +        | 836 159           | +        | 4,4         |
| Portugal .....                       | 482 674           | 2 148 612          | 2 527 669          | -                        | 118 984          | -                              | 19,8        | -        | 379 057           | -        | 15,0        |
| Slowakei .....                       | 882 381           | 3 521 164          | 3 447 552          | +                        | 10 492           | +                              | 1,2         | +        | 73 612            | +        | 2,1         |
| Slowenien .....                      | 306 778           | 1 290 907          | 1 295 807          | -                        | 22 876           | -                              | 6,9         | -        | 4 900             | -        | 0,4         |
| Spanien .....                        | 2 517 568         | 10 972 178         | 11 967 039         | -                        | 289 146          | -                              | 10,3        | -        | 994 861           | -        | 8,3         |
| Zypern .....                         | 43 228            | 205 933            | 219 791            | -                        | 17 894           | -                              | 29,3        | -        | 13 858            | -        | 6,3         |
| dav.: Nicht - Eurozone .....         | 17 369 835        | 71 175 552         | 67 933 441         | +                        | 698 471          | +                              | 4,2         | +        | 3 242 111         | +        | 4,8         |
| dav.: Bulgarien .....                | 219 559           | 819 687            | 739 353            | +                        | 38 033           | +                              | 21,0        | +        | 80 334            | +        | 10,9        |
| Dänemark .....                       | 1 141 749         | 4 833 270          | 4 792 739          | +                        | 16 685           | +                              | 1,5         | +        | 40 531            | +        | 0,8         |
| Lettland .....                       | 103 149           | 487 442            | 389 497            | -                        | 7 706            | -                              | 7,0         | +        | 97 945            | +        | 25,1        |
| Litauen .....                        | 183 580           | 709 824            | 682 582            | -                        | 1 934            | -                              | 1,0         | +        | 27 242            | +        | 4,0         |
| Polen .....                          | 3 404 292         | 13 943 305         | 14 268 565         | -                        | 188 889          | -                              | 5,3         | -        | 325 260           | -        | 2,3         |
| Rumänien .....                       | 714 439           | 2 898 065          | 2 687 762          | +                        | 23 229           | +                              | 3,4         | +        | 210 303           | +        | 7,8         |
| Schweden .....                       | 1 798 114         | 7 416 427          | 7 453 834          | -                        | 107 146          | -                              | 5,6         | -        | 37 407            | -        | 0,5         |
| Tschech. Republik .....              | 2 618 800         | 10 654 188         | 9 921 980          | +                        | 90 034           | +                              | 3,6         | +        | 732 208           | +        | 7,4         |
| Ungarn .....                         | 1 334 213         | 5 426 570          | 5 161 487          | +                        | 43 061           | +                              | 3,3         | +        | 265 083           | +        | 5,1         |
| Vereinigtes Königreich ...           | 5 851 940         | 23 986 774         | 21 835 642         | +                        | 793 104          | +                              | 15,7        | +        | 2 151 132         | +        | 9,9         |
| dav.: Europa ohne EU .....           | 10 445 276        | 41 961 998         | 39 182 069         | +                        | 679 774          | +                              | 7,0         | +        | 2 779 929         | +        | 7,1         |
| dar.: Norwegen .....                 | 709 272           | 2 756 411          | 2 429 974          | +                        | 131 953          | +                              | 22,9        | +        | 326 437           | +        | 13,4        |
| Russische Föderation ...             | 3 052 578         | 11 694 063         | 10 051 097         | +                        | 353 279          | +                              | 13,1        | +        | 1 642 966         | +        | 16,3        |
| Schweiz .....                        | 3 929 750         | 16 580 730         | 15 225 049         | +                        | 340 389          | +                              | 9,5         | +        | 1 355 681         | +        | 8,9         |
| Türkei .....                         | 1 553 837         | 6 361 800          | 6 968 741          | -                        | 211 903          | -                              | 12,0        | -        | 606 941           | -        | 8,7         |
| <b>Afrika</b> .....                  | <b>1 710 515</b>  | <b>6 906 786</b>   | <b>6 660 488</b>   | <b>+</b>                 | <b>88 597</b>    | <b>+</b>                       | <b>5,5</b>  | <b>+</b> | <b>246 298</b>    | <b>+</b> | <b>3,7</b>  |
| dar.: Südafrika .....                | 726 511           | 2 906 585          | 2 703 232          | +                        | 57 990           | +                              | 8,7         | +        | 203 353           | +        | 7,5         |
| <b>Amerika</b> .....                 | <b>9 821 342</b>  | <b>41 324 900</b>  | <b>34 702 971</b>  | <b>+</b>                 | <b>1 435 225</b> | <b>+</b>                       | <b>17,1</b> | <b>+</b> | <b>6 621 929</b>  | <b>+</b> | <b>19,1</b> |
| dar.: NAFTA - Länder .....           | 7 876 211         | 33 545 669         | 27 857 909         | +                        | 1 257 401        | +                              | 19,0        | +        | 5 687 760         | +        | 20,4        |
| dar.: Verein. Staaten ...            | 6 478 437         | 27 853 462         | 23 054 662         | +                        | 1 029 508        | +                              | 18,9        | +        | 4 798 800         | +        | 20,8        |
| Brasilien .....                      | 1 050 998         | 4 065 548          | 3 537 181          | +                        | 121 668          | +                              | 13,1        | +        | 528 367           | +        | 14,9        |
| <b>Asien</b> .....                   | <b>13 777 657</b> | <b>57 490 346</b>  | <b>52 668 130</b>  | <b>+</b>                 | <b>1 138 797</b> | <b>+</b>                       | <b>9,0</b>  | <b>+</b> | <b>4 822 216</b>  | <b>+</b> | <b>9,2</b>  |
| dar.: ASEAN - Länder .....           | 1 668 165         | 6 759 143          | 6 120 417          | +                        | 125 184          | +                              | 8,1         | +        | 638 726           | +        | 10,4        |
| China .....                          | 5 321 561         | 22 041 298         | 20 633 995         | +                        | 445 538          | +                              | 9,1         | +        | 1 407 303         | +        | 6,8         |
| Indien .....                         | 761 654           | 3 593 567          | 3 410 046          | -                        | 9 567            | -                              | 1,2         | +        | 183 521           | +        | 5,4         |
| Japan .....                          | 1 249 396         | 5 565 389          | 4 716 382          | +                        | 177 281          | +                              | 16,5        | +        | 849 007           | +        | 18,0        |
| <b>Australien und Ozeanien</b> ..... | <b>874 890</b>    | <b>3 593 140</b>   | <b>2 964 723</b>   | <b>+</b>                 | <b>96 630</b>    | <b>+</b>                       | <b>12,4</b> | <b>+</b> | <b>628 417</b>    | <b>+</b> | <b>21,2</b> |
| dar.: Australien .....               | 737 462           | 3 090 232          | 2 648 937          | +                        | 45 820           | +                              | 6,6         | +        | 441 295           | +        | 16,7        |
| <b>Insgesamt</b> ...                 | <b>87 149 242</b> | <b>363 102 431</b> | <b>345 145 621</b> | <b>+</b>                 | <b>2 896 993</b> | <b>+</b>                       | <b>3,4</b>  | <b>+</b> | <b>17 956 810</b> | <b>+</b> | <b>5,2</b>  |

\*) Außenhandelsergebnisse nach Ländern können über Genesis-Online abgerufen werden ( Tabellen 51000-0003 jährlich, 51000-0004 monatlich bzw. Zeitreihen 51000BJ002 jährlich, 51000BM002 monatlich).

## 2.1 Werte nach Ländergruppen und ausgewählten Ländern \*)

### 2.1.2 Einfuhr

| Ländergruppe,<br>Ursprungsland       | 2012              |                    | 2011               | Zu- (+) bzw. Abnahme (-) |                  | Zu- (+) bzw. Abnahme (-)       |             |          |                   |          |            |
|--------------------------------------|-------------------|--------------------|--------------------|--------------------------|------------------|--------------------------------|-------------|----------|-------------------|----------|------------|
|                                      | April             | Januar/April       |                    | gegenüber<br>April 2011  |                  | gegenüber<br>Januar/April 2011 |             |          |                   |          |            |
|                                      | in 1 000 Euro     |                    |                    | in 1 000 Euro            | %                | in 1 000 Euro                  | %           |          |                   |          |            |
| <b>Europa</b> .....                  | <b>51 710 358</b> | <b>213 465 633</b> | <b>202 200 416</b> | <b>+</b>                 | <b>887 737</b>   | <b>+</b>                       | <b>1,7</b>  | <b>+</b> | <b>11 265 217</b> | <b>+</b> | <b>5,6</b> |
| dav.: EU - Länder .....              | 41 225 723        | 170 954 670        | 164 203 315        | -                        | 86 044           | -                              | 0,2         | +        | 6 751 355         | +        | 4,1        |
| dav.: Eurozone .....                 | 27 783 412        | 114 513 719        | 110 786 655        | -                        | 90 343           | -                              | 0,3         | +        | 3 727 064         | +        | 3,4        |
| dav.: Belgien .....                  | 3 060 812         | 12 935 361         | 12 489 163         | -                        | 126 170          | -                              | 4,0         | +        | 446 198           | +        | 3,6        |
| Estland .....                        | 39 258            | 169 911            | 167 852            | -                        | 2 866            | -                              | 6,8         | +        | 2 059             | +        | 1,2        |
| Finnland .....                       | 504 792           | 2 061 324          | 2 316 427          | -                        | 96 833           | -                              | 16,1        | -        | 255 103           | -        | 11,0       |
| Frankreich .....                     | 5 603 965         | 21 938 486         | 20 986 227         | +                        | 732 248          | +                              | 15,0        | +        | 952 259           | +        | 4,5        |
| Griechenland .....                   | 156 888           | 612 229            | 624 985            | -                        | 15 017           | -                              | 8,7         | -        | 12 756            | -        | 2,0        |
| Irland .....                         | 728 710           | 3 349 181          | 4 219 605          | -                        | 266 258          | -                              | 26,8        | -        | 870 424           | -        | 20,6       |
| Italien .....                        | 4 070 886         | 16 592 630         | 15 719 863         | -                        | 61 956           | -                              | 1,5         | +        | 872 767           | +        | 5,6        |
| Luxemburg .....                      | 250 690           | 1 000 238          | 972 595            | -                        | 4 633            | -                              | 1,8         | +        | 27 643            | +        | 2,8        |
| Malta .....                          | 26 214            | 107 153            | 166 495            | +                        | 2 784            | +                              | 11,9        | -        | 59 342            | -        | 35,6       |
| Niederlande .....                    | 6 695 260         | 28 265 361         | 26 823 348         | -                        | 269 455          | -                              | 3,9         | +        | 1 442 013         | +        | 5,4        |
| Österreich .....                     | 3 080 566         | 12 475 239         | 12 000 329         | -                        | 18 605           | -                              | 0,6         | +        | 474 910           | +        | 4,0        |
| Portugal .....                       | 367 861           | 1 617 693          | 1 534 199          | -                        | 12 830           | -                              | 3,4         | +        | 83 494            | +        | 5,4        |
| Slowakei .....                       | 1 041 943         | 4 040 691          | 3 370 626          | +                        | 181 924          | +                              | 21,2        | +        | 670 065           | +        | 19,9       |
| Slowenien .....                      | 407 878           | 1 580 919          | 1 419 036          | +                        | 35 275           | +                              | 9,5         | +        | 161 883           | +        | 11,4       |
| Spanien .....                        | 1 733 742         | 7 724 632          | 7 844 176          | -                        | 165 850          | -                              | 8,7         | -        | 119 544           | -        | 1,5        |
| Zypern .....                         | 13 947            | 42 671             | 131 729            | -                        | 2 101            | -                              | 13,1        | -        | 89 058            | -        | 67,6       |
| dav.: Nicht - Eurozone .....         | 13 442 311        | 56 440 951         | 53 416 660         | +                        | 4 299            | +                              | 0,0         | +        | 3 024 291         | +        | 5,7        |
| dav.: Bulgarien .....                | 167 187           | 719 189            | 664 193            | +                        | 7 783            | +                              | 4,9         | +        | 54 996            | +        | 8,3        |
| Dänemark .....                       | 900 203           | 3 874 941          | 3 625 654          | +                        | 5 900            | +                              | 0,7         | +        | 249 287           | +        | 6,9        |
| Lettland .....                       | 56 391            | 224 501            | 200 373            | +                        | 6 569            | +                              | 13,2        | +        | 24 128            | +        | 12,0       |
| Litauen .....                        | 121 385           | 522 376            | 527 718            | +                        | 1 206            | +                              | 1,0         | -        | 5 342             | -        | 1,0        |
| Polen .....                          | 2 595 880         | 10 751 562         | 10 363 211         | -                        | 32 253           | -                              | 1,2         | +        | 388 351           | +        | 3,7        |
| Rumänien .....                       | 660 605           | 3 008 243          | 2 541 144          | -                        | 19 459           | -                              | 2,9         | +        | 467 099           | +        | 18,4       |
| Schweden .....                       | 1 104 401         | 4 582 954          | 4 665 304          | -                        | 83 680           | -                              | 7,0         | -        | 82 350            | -        | 1,8        |
| Tschech. Republik .....              | 2 714 400         | 11 264 412         | 10 664 023         | +                        | 58 320           | +                              | 2,2         | +        | 600 389           | +        | 5,6        |
| Ungarn .....                         | 1 527 146         | 6 294 008          | 5 948 540          | +                        | 64 467           | +                              | 4,4         | +        | 345 468           | +        | 5,8        |
| Vereinigtes Königreich ...           | 3 594 713         | 15 198 765         | 14 216 500         | -                        | 4 554            | -                              | 0,1         | +        | 982 265           | +        | 6,9        |
| dav.: Europa ohne EU .....           | 10 484 635        | 42 510 963         | 37 997 101         | +                        | 973 781          | +                              | 10,2        | +        | 4 513 862         | +        | 11,9       |
| dar.: Norwegen .....                 | 2 363 039         | 9 215 910          | 7 353 305          | +                        | 443 023          | +                              | 23,1        | +        | 1 862 605         | +        | 25,3       |
| Russische Föderation ...             | 3 749 908         | 14 621 340         | 12 705 093         | +                        | 522 516          | +                              | 16,2        | +        | 1 916 247         | +        | 15,1       |
| Schweiz .....                        | 2 746 288         | 12 135 817         | 11 528 192         | +                        | 33 448           | +                              | 1,2         | +        | 607 625           | +        | 5,3        |
| Türkei .....                         | 999 881           | 4 110 712          | 3 944 588          | +                        | 12 033           | +                              | 1,2         | +        | 166 124           | +        | 4,2        |
| <b>Afrika</b> .....                  | <b>1 767 828</b>  | <b>7 788 473</b>   | <b>7 985 684</b>   | -                        | <b>261 146</b>   | -                              | <b>12,9</b> | -        | <b>197 211</b>    | -        | <b>2,5</b> |
| dar.: Südafrika .....                | 372 871           | 1 701 935          | 2 064 398          | -                        | 93 915           | -                              | 20,1        | -        | 362 463           | -        | 17,6       |
| <b>Amerika</b> .....                 | <b>6 409 694</b>  | <b>25 987 695</b>  | <b>25 803 597</b>  | -                        | <b>66 299</b>    | -                              | <b>1,0</b>  | +        | <b>184 098</b>    | +        | <b>0,7</b> |
| dar.: NAFTA - Länder .....           | 4 674 879         | 19 027 935         | 18 888 993         | +                        | 66 718           | +                              | 1,4         | +        | 138 942           | +        | 0,7        |
| dar.: Verein. Staaten ...            | 3 992 548         | 16 479 817         | 15 999 004         | +                        | 98 032           | +                              | 2,5         | +        | 480 813           | +        | 3,0        |
| Brasilien .....                      | 890 483           | 3 605 639          | 3 610 631          | -                        | 89 403           | -                              | 9,1         | -        | 4 992             | -        | 0,1        |
| <b>Asien</b> .....                   | <b>12 461 943</b> | <b>54 617 257</b>  | <b>56 222 933</b>  | -                        | <b>1 211 400</b> | -                              | <b>8,9</b>  | -        | <b>1 605 676</b>  | -        | <b>2,9</b> |
| dar.: ASEAN - Länder .....           | 2 123 947         | 8 782 512          | 8 845 474          | +                        | 166 024          | +                              | 8,5         | -        | 62 962            | -        | 0,7        |
| China .....                          | 5 762 390         | 24 730 812         | 25 028 006         | -                        | 180 213          | -                              | 3,0         | -        | 297 194           | -        | 1,2        |
| Indien .....                         | 558 954           | 2 480 862          | 2 584 376          | -                        | 52 642           | -                              | 8,6         | -        | 103 514           | -        | 4,0        |
| Japan .....                          | 1 732 165         | 7 443 097          | 7 915 152          | -                        | 218 703          | -                              | 11,2        | -        | 472 055           | -        | 6,0        |
| <b>Australien und Ozeanien</b> ..... | <b>330 970</b>    | <b>1 356 521</b>   | <b>1 303 629</b>   | -                        | <b>99 142</b>    | -                              | <b>23,1</b> | +        | <b>52 892</b>     | +        | <b>4,1</b> |
| dar.: Australien .....               | 239 552           | 1 004 561          | 962 157            | -                        | 39 528           | -                              | 14,2        | +        | 42 404            | +        | 4,4        |
| <b>Insgesamt</b> ...                 | <b>72 680 794</b> | <b>303 215 577</b> | <b>293 516 270</b> | -                        | <b>750 249</b>   | -                              | <b>1,0</b>  | +        | <b>9 699 307</b>  | +        | <b>3,3</b> |

\*) Außenhandelsergebnisse nach Ländern können über Genesis-Online abgerufen werden (Tabellen 51000-0003 jährlich, 51000-0004 monatlich bzw. Zeitreihen 51000BJ002 jährlich, 51000BM002 monatlich).

## 2.2 Werte nach Erdteilen und Ländern \*)

### 2.2.1 Ausfuhr

| Bestimmungsland                                 | 2012              |                    | 2011               | Zu- (+) bzw. Abnahme (-) |                | Zu- (+) bzw. Abnahme (-)    |            |          |                  |          |            |
|---|-------------------|--------------------|--------------------|--------------------------|----------------|-----------------------------|------------|----------|------------------|----------|------------|
|   | April             | Januar/April       |                    | gegenüber April 2011     |                | gegenüber Januar/April 2011 |            |          |                  |          |            |
|   | in 1 000 Euro     |                    |                    | in 1 000 Euro            | %              | in 1 000 Euro               | %          |          |                  |          |            |
| <b>Europa</b> .....                             | <b>60 900 274</b> | <b>253 599 087</b> | <b>247 917 968</b> | <b>+</b>                 | <b>112 240</b> | <b>+</b>                    | <b>0,2</b> | <b>+</b> | <b>5 681 119</b> | <b>+</b> | <b>2,3</b> |
| Belgien .....                                   | 3 540 642         | 14 901 619         | 16 083 868         | -                        | 244 855        | -                           | 6,5        | -        | 1 182 249        | -        | 7,4        |
| Bulgarien .....                                 | 219 559           | 819 687            | 739 353            | +                        | 38 033         | +                           | 21,0       | +        | 80 334           | +        | 10,9       |
| Dänemark .....                                  | 1 141 749         | 4 833 270          | 4 792 739          | +                        | 16 685         | +                           | 1,5        | +        | 40 531           | +        | 0,8        |
| Estland .....                                   | 138 464           | 509 854            | 480 716            | +                        | 14 717         | +                           | 11,9       | +        | 29 138           | +        | 6,1        |
| Finnland .....                                  | 668 409           | 2 831 726          | 2 851 474          | -                        | 30 270         | -                           | 4,3        | -        | 19 748           | -        | 0,7        |
| Frankreich .....                                | 7 842 943         | 35 154 759         | 33 701 229         | -                        | 268 233        | -                           | 3,3        | +        | 1 453 530        | +        | 4,3        |
| Griechenland .....                              | 367 640           | 1 543 469          | 1 710 699          | -                        | 37 569         | -                           | 9,3        | -        | 167 230          | -        | 9,8        |
| Irland .....                                    | 346 754           | 1 567 652          | 1 504 277          | +                        | 18 861         | +                           | 5,8        | +        | 63 375           | +        | 4,2        |
| Italien .....                                   | 4 792 328         | 19 680 991         | 21 303 095         | -                        | 402 701        | -                           | 7,8        | -        | 1 622 104        | -        | 7,6        |
| Lettland .....                                  | 103 149           | 487 442            | 389 497            | -                        | 7 706          | -                           | 7,0        | +        | 97 945           | +        | 25,1       |
| Litauen .....                                   | 183 580           | 709 824            | 682 582            | -                        | 1 934          | -                           | 1,0        | +        | 27 242           | +        | 4,0        |
| Luxemburg .....                                 | 460 681           | 1 939 166          | 2 027 602          | -                        | 46 300         | -                           | 9,1        | -        | 88 436           | -        | 4,4        |
| Malta .....                                     | 23 435            | 99 541             | 120 610            | -                        | 404            | -                           | 1,7        | -        | 21 069           | -        | 17,5       |
| Niederlande .....                               | 5 844 971         | 24 368 519         | 22 671 742         | +                        | 76 141         | +                           | 1,3        | +        | 1 696 777        | +        | 7,5        |
| Österreich .....                                | 4 826 267         | 19 725 447         | 18 889 288         | +                        | 93 016         | +                           | 2,0        | +        | 836 159          | +        | 4,4        |
| Polen .....                                     | 3 404 292         | 13 943 305         | 14 268 565         | -                        | 188 889        | -                           | 5,3        | -        | 325 260          | -        | 2,3        |
| Portugal .....                                  | 482 674           | 2 148 612          | 2 527 669          | -                        | 118 984        | -                           | 19,8       | -        | 379 057          | -        | 15,0       |
| Rumänien .....                                  | 714 439           | 2 898 065          | 2 687 762          | +                        | 23 229         | +                           | 3,4        | +        | 210 303          | +        | 7,8        |
| Schweden .....                                  | 1 798 114         | 7 416 427          | 7 453 834          | -                        | 107 146        | -                           | 5,6        | -        | 37 407           | -        | 0,5        |
| Slowakei .....                                  | 882 381           | 3 521 164          | 3 447 552          | +                        | 10 492         | +                           | 1,2        | +        | 73 612           | +        | 2,1        |
| Slowenien .....                                 | 306 778           | 1 290 907          | 1 295 807          | -                        | 22 876         | -                           | 6,9        | -        | 4 900            | -        | 0,4        |
| Spanien .....                                   | 2 517 568         | 10 972 178         | 11 967 039         | -                        | 289 146        | -                           | 10,3       | -        | 994 861          | -        | 8,3        |
| Tschechische Republik .....                     | 2 618 800         | 10 654 188         | 9 921 980          | +                        | 90 034         | +                           | 3,6        | +        | 732 208          | +        | 7,4        |
| Ungarn .....                                    | 1 334 213         | 5 426 570          | 5 161 487          | +                        | 43 061         | +                           | 3,3        | +        | 265 083          | +        | 5,1        |
| Vereinigtes Königreich .....                    | 5 851 940         | 23 986 774         | 21 835 642         | +                        | 793 104        | +                           | 15,7       | +        | 2 151 132        | +        | 9,9        |
| Zypern .....                                    | 43 228            | 205 933            | 219 791            | -                        | 17 894         | -                           | 29,3       | -        | 13 858           | -        | 6,3        |
| Albanien .....                                  | 11 979            | 49 535             | 51 488             | -                        | 2 119          | -                           | 15,0       | -        | 1 953            | -        | 3,8        |
| Andorra .....                                   | 1 587             | 11 111             | 12 131             | +                        | 1              | +                           | 0,1        | -        | 1 020            | -        | 8,4        |
| Belarus .....                                   | 163 658           | 618 123            | 805 037            | -                        | 60 658         | -                           | 27,0       | -        | 186 914          | -        | 23,2       |
| Bosnien und Herzegowina .....                   | 65 105            | 244 409            | 229 309            | +                        | 5 694          | +                           | 9,6        | +        | 15 100           | +        | 6,6        |
| Färöer .....                                    | 1 401             | 45 656             | 3 967              | -                        | 11             | -                           | 0,8        | +        | 41 689           | +        | 1 050,9    |
| Gibraltar .....                                 | 600               | 5 848              | 76 225             | -                        | 2 474          | -                           | 80,5       | -        | 70 377           | -        | 92,3       |
| Island .....                                    | 24 885            | 111 874            | 98 946             | +                        | 1 636          | +                           | 7,0        | +        | 12 928           | +        | 13,1       |
| Kosovo .....                                    | 10 275            | 38 218             | 41 214             | -                        | 200            | -                           | 1,9        | -        | 2 996            | -        | 7,3        |
| Kroatien .....                                  | 182 502           | 744 211            | 710 182            | +                        | 8 077          | +                           | 4,6        | +        | 34 029           | +        | 4,8        |
| Liechtenstein .....                             | 39 492            | 170 724            | 180 835            | -                        | 4 868          | -                           | 11,0       | -        | 10 111           | -        | 5,6        |
| Ehemalige jugoslaw. Republik Mazedonien .....   | 39 275            | 148 935            | 160 861            | -                        | 3 824          | -                           | 8,9        | -        | 11 926           | -        | 7,4        |
| Republik Moldau .....                           | 29 193            | 111 502            | 98 222             | +                        | 3 538          | +                           | 13,8       | +        | 13 280           | +        | 13,5       |
| Montenegro .....                                | 5 289             | 18 530             | 17 739             | +                        | 649            | +                           | 14,0       | +        | 791              | +        | 4,5        |
| Norwegen .....                                  | 709 272           | 2 756 411          | 2 429 974          | +                        | 131 953        | +                           | 22,9       | +        | 326 437          | +        | 13,4       |
| Russische Föderation .....                      | 3 052 578         | 11 694 063         | 10 051 097         | +                        | 353 279        | +                           | 13,1       | +        | 1 642 966        | +        | 16,3       |
| San Marino .....                                | 4 279             | 11 512             | 13 179             | +                        | 827            | +                           | 24,0       | -        | 1 667            | -        | 12,6       |
| Schweiz .....                                   | 3 929 750         | 16 580 730         | 15 225 049         | +                        | 340 389        | +                           | 9,5        | +        | 1 355 681        | +        | 8,9        |
| Serbien .....                                   | 126 829           | 487 101            | 445 542            | +                        | 6 953          | +                           | 5,8        | +        | 41 559           | +        | 9,3        |
| Türkei .....                                    | 1 553 837         | 6 361 800          | 6 968 741          | -                        | 211 903        | -                           | 12,0       | -        | 606 941          | -        | 8,7        |
| Ukraine .....                                   | 493 407           | 1 751 282          | 1 561 468          | +                        | 112 766        | +                           | 29,6       | +        | 189 814          | +        | 12,2       |
| Vatikanstadt .....                              | 83                | 423                | 863                | +                        | 69             | +                           | 492,9      | -        | 440              | -        | 51,0       |
| <b>Afrika</b> .....                             | <b>1 710 515</b>  | <b>6 906 786</b>   | <b>6 660 488</b>   | <b>+</b>                 | <b>88 597</b>  | <b>+</b>                    | <b>5,5</b> | <b>+</b> | <b>246 298</b>   | <b>+</b> | <b>3,7</b> |
| Ägypten .....                                   | 211 375           | 850 671            | 765 495            | +                        | 34 769         | +                           | 19,7       | +        | 85 176           | +        | 11,1       |
| Algerien .....                                  | 127 554           | 553 340            | 522 803            | +                        | 11 371         | +                           | 9,8        | +        | 30 537           | +        | 5,8        |
| Angola .....                                    | 29 932            | 122 327            | 79 224             | +                        | 9 187          | +                           | 44,3       | +        | 43 103           | +        | 54,4       |
| Äquatorialguinea .....                          | 1 052             | 7 196              | 14 381             | -                        | 1 331          | -                           | 55,9       | -        | 7 185            | -        | 50,0       |
| Äthiopien .....                                 | 9 628             | 47 559             | 39 006             | -                        | 834            | -                           | 8,0        | +        | 8 553            | +        | 21,9       |
| Benin .....                                     | 5 276             | 23 025             | 28 781             | -                        | 1 937          | -                           | 26,9       | -        | 5 756            | -        | 20,0       |
| Botsuana .....                                  | 2 891             | 11 903             | 6 094              | +                        | 1 553          | +                           | 116,1      | +        | 5 809            | +        | 95,3       |
| Britisches Territorium im Indischen Ozean ..... | 11                | 1 183              | -                  | -                        | 11             | x                           |            |          | 1 183            | x        |            |
| Burkina Faso .....                              | 3 808             | 17 193             | 7 670              | +                        | 1 919          | +                           | 101,6      | +        | 9 523            | +        | 124,2      |
| Burundi .....                                   | 387               | 4 241              | 2 689              | -                        | 88             | -                           | 18,5       | +        | 1 552            | +        | 57,7       |
| Ceuta .....                                     | 464               | 2 716              | 2 452              | -                        | 221            | -                           | 32,3       | +        | 264              | +        | 10,8       |
| Cote d'Ivoire .....                             | 9 624             | 41 450             | 11 976             | +                        | 8 750          | +                           | 1 001,1    | +        | 29 474           | +        | 246,1      |
| Dschibuti .....                                 | 1 088             | 2 885              | 2 329              | +                        | 541            | +                           | 98,9       | +        | 556              | +        | 23,9       |
| Eritrea .....                                   | 380               | 2 966              | 8 882              | -                        | 392            | -                           | 50,8       | -        | 5 916            | -        | 66,6       |
| Gabun .....                                     | 4 865             | 24 243             | 25 591             | -                        | 6 687          | -                           | 57,9       | -        | 1 348            | -        | 5,3        |
| Gambia .....                                    | 329               | 2 406              | 2 930              | -                        | 145            | -                           | 30,6       | -        | 524              | -        | 17,9       |
| Ghana .....                                     | 21 812            | 101 693            | 77 221             | +                        | 4 842          | +                           | 28,5       | +        | 24 472           | +        | 31,7       |
| Guinea .....                                    | 6 664             | 13 096             | 6 666              | +                        | 4 085          | +                           | 158,4      | +        | 6 430            | +        | 96,5       |
| Guinea-Bissau .....                             | 129               | 428                | 3 854              | +                        | 78             | +                           | 152,9      | -        | 3 426            | -        | 88,9       |
| Kamerun .....                                   | 7 386             | 28 834             | 36 646             | -                        | 2 467          | -                           | 25,0       | -        | 7 812            | -        | 21,3       |
| Kap Verde .....                                 | 403               | 1 550              | 1 913              | -                        | 270            | -                           | 40,1       | -        | 363              | -        | 19,0       |
| Kenia .....                                     | 25 937            | 99 867             | 86 503             | +                        | 576            | +                           | 2,3        | +        | 13 364           | +        | 15,4       |

## 2.2 Werte nach Erdteilen und Ländern \*)

### 2.2.1 Ausfuhr

| Bestimmungsland                        | 2012             |                   | 2011                | Zu- (+) bzw. Abnahme (-) |               | Zu- (+) bzw. Abnahme (-)       |             |
|--|------------------|-------------------|---------------------|--------------------------|---------------|--------------------------------|-------------|
|  | April            | Januar/April      |                     | gegenüber<br>April 2011  |               | gegenüber<br>Januar/April 2011 |             |
|  | in 1 000 Euro    |                   |                     | in 1 000 Euro            | %             | in 1 000 Euro                  | %           |
| Komoren .....                          | 262              | 931               | 489 +               | 178 +                    | 211,9         | 442 +                          | 90,4        |
| Demokratische Republik Kongo .....     | 6 647            | 25 927            | 35 139 +            | 2 305 +                  | 53,1          | 9 212 -                        | 26,2        |
| Republik Kongo .....                   | 4 443            | 18 652            | 14 503 +            | 2 008 +                  | 82,5          | 4 149 +                        | 28,6        |
| Lesotho .....                          | 98               | 486               | 96 +                | 87 +                     | 790,9         | 390 +                          | 406,3       |
| Liberia .....                          | 6 753            | 36 130            | 154 751 -           | 55 481 -                 | 89,1          | 118 621 -                      | 76,7        |
| Libysch-Arabisches Dschamahirija ..... | 44 647           | 194 420           | 129 120 +           | 41 033 +                 | 135,4         | 65 300 +                       | 50,6        |
| Madagaskar .....                       | 2 528            | 10 386            | 9 757 +             | 373 +                    | 17,3          | 629 +                          | 6,4         |
| Malawi .....                           | 3 699            | 5 126             | 2 056 +             | 3 143 +                  | 565,3         | 3 070 +                        | 149,3       |
| Mali .....                             | 7 094            | 28 010            | 24 330 -            | 797 -                    | 10,1          | 3 680 +                        | 15,1        |
| Marokko .....                          | 133 638          | 491 643           | 522 628 +           | 4 911 +                  | 3,8           | 30 985 -                       | 5,9         |
| Mauretanien .....                      | 9 629            | 57 957            | 34 373 -            | 8 975 -                  | 48,2          | 23 584 +                       | 68,6        |
| Mauritius .....                        | 5 865            | 27 022            | 31 006 -            | 2 657 -                  | 31,2          | 3 984 -                        | 12,8        |
| Mayotte .....                          | 268              | 909               | 2 341 +             | 110 +                    | 69,6          | 1 432 -                        | 61,2        |
| Melilla .....                          | 606              | 2 500             | 3 172 -             | 169 -                    | 21,8          | 672 -                          | 21,2        |
| Mosambik .....                         | 2 039            | 14 748            | 9 352 -             | 11 -                     | 0,5           | 5 396 +                        | 57,7        |
| Namibia .....                          | 5 500            | 22 462            | 44 732 -            | 3 247 -                  | 37,1          | 22 270 -                       | 49,8        |
| Niger .....                            | 1 966            | 12 823            | 4 165 +             | 818 +                    | 71,3          | 8 658 +                        | 207,9       |
| Nigeria .....                          | 117 008          | 414 272           | 348 961 +           | 30 141 +                 | 34,7          | 65 311 +                       | 18,7        |
| Ruanda .....                           | 3 036            | 10 076            | 3 360 +             | 2 021 +                  | 199,1         | 6 716 +                        | 199,9       |
| Sambia .....                           | 8 266            | 24 011            | 7 590 +             | 6 388 +                  | 340,1         | 16 421 +                       | 216,4       |
| Sao Tome und Principe .....            | 16               | 70                | 65 -                | 1 -                      | 5,9           | 5 +                            | 7,7         |
| Senegal .....                          | 5 787            | 19 964            | 28 652 +            | 1 288 +                  | 28,6          | 8 688 -                        | 30,3        |
| Seychellen .....                       | 824              | 3 334             | 2 745 -             | 73 -                     | 8,1           | 589 +                          | 21,5        |
| Sierra Leone .....                     | 2 566            | 7 293             | 12 150 -            | 740 -                    | 22,4          | 4 857 -                        | 40,0        |
| Simbabwe .....                         | 2 499            | 22 067            | 14 660 +            | 1 297 +                  | 107,9         | 7 407 +                        | 50,5        |
| Somalia .....                          | 145              | 436               | 651 +               | 65 +                     | 81,3          | 215 -                          | 33,0        |
| St. Helena .....                       | -                | -                 | 39 -                | -                        | -             | 39                             | x           |
| Südafrika .....                        | 726 511          | 2 906 585         | 2 703 232 +         | 57 990 +                 | 8,7           | 203 353 +                      | 7,5         |
| Sudan .....                            | 9 843            | 56 972            | 109 816 -           | 1 525 -                  | 13,4          | 52 844 -                       | 48,1        |
| Swasiland .....                        | 84               | 479               | 2 615 +             | 10 +                     | 13,5          | 2 136 -                        | 81,7        |
| Vereinigte Republik Tansania .....     | 10 260           | 55 457            | 36 712 +            | 1 238 +                  | 13,7          | 18 745 +                       | 51,1        |
| Togo .....                             | 4 405            | 16 956            | 17 318 +            | 1 227 +                  | 38,6          | 362 -                          | 2,1         |
| Tschad .....                           | 1 198            | 5 298             | 4 115 -             | 461 -                    | 27,8          | 1 183 +                        | 28,7        |
| Tunesien .....                         | 106 482          | 428 420           | 578 693 -           | 52 332 -                 | 33,0          | 150 273 -                      | 26,0        |
| Uganda .....                           | 4 774            | 23 128            | 33 167 -            | 4 828 -                  | 50,3          | 10 039 -                       | 30,3        |
| Zentralafrikanische Republik .....     | 134              | 1 064             | 831 -               | 47 -                     | 26,0          | 233 +                          | 28,0        |
| <b>Amerika</b> .....                   | <b>9 821 342</b> | <b>41 324 900</b> | <b>34 702 971 +</b> | <b>1 435 225 +</b>       | <b>17,1 +</b> | <b>6 621 929 +</b>             | <b>19,1</b> |
| Amerikanische Jungferinseln .....      | 0                | 51                | 1000 -              | 17 -                     | x             | 949 -                          | 94,9        |
| Anguilla .....                         | -                | 417               | 16 -                | 4 -                      | x             | 401 +                          | 2 506,3     |
| Antigua und Barbuda .....              | 45               | 544               | 1 482 -             | 245 -                    | 84,5          | 938 -                          | 63,3        |
| Argentinien .....                      | 217 288          | 862 980           | 814 228 +           | 32 053 +                 | 17,3          | 48 752 +                       | 6,0         |
| Aruba .....                            | 1 595            | 3 362             | 4 455 +             | 1 366 +                  | 596,5         | 1 093 -                        | 24,5        |
| Bahamas .....                          | 1 196            | 43 738            | 3 542 +             | 612 +                    | 104,8         | 40 196 +                       | 1 134,8     |
| Barbados .....                         | 634              | 3 789             | 10 457 +            | 602 -                    | 48,7          | 6 668 -                        | 63,8        |
| Belize .....                           | 1 035            | 8 832             | 4 893 +             | 533 +                    | 106,2         | 3 939 +                        | 80,5        |
| Bermuda .....                          | 127              | 1 449             | 1 895 -             | 178 -                    | 58,4          | 446 -                          | 23,5        |
| Bolivien .....                         | 6 179            | 23 794            | 25 911 +            | 1 492 +                  | 31,8          | 2 117 -                        | 8,2         |
| Brasilien .....                        | 1 050 998        | 4 065 548         | 3 537 181 +         | 121 668 +                | 13,1          | 528 367 +                      | 14,9        |
| Britische Jungferinseln .....          | 3 463            | 56 086            | 51 156 -            | 45 454 -                 | 92,9          | 4 930 +                        | 9,6         |
| Chile .....                            | 193 231          | 726 681           | 725 946 +           | 61 271 +                 | 46,4          | 735 +                          | 0,1         |
| Costa Rica .....                       | 15 432           | 60 258            | 81 579 -            | 8 187 -                  | 34,7          | 21 321 -                       | 26,1        |
| Dominica .....                         | 32               | 574               | 309 -               | 196 -                    | 86,0          | 265 +                          | 85,8        |
| Dominikanische Republik .....          | 13 620           | 57 001            | 55 535 +            | 2 898 +                  | 27,0          | 1 466 +                        | 2,6         |
| Ecuador .....                          | 35 710           | 178 038           | 114 955 +           | 3 431 +                  | 10,6          | 63 083 +                       | 54,9        |
| El Salvador .....                      | 4 261            | 66 570            | 23 110 -            | 1 539 -                  | 26,5          | 43 460 +                       | 188,1       |
| Falklandinseln .....                   | -                | 215               | 19 -                | 19                       | x             | 196 +                          | 1 031,6     |
| Grenada .....                          | 205              | 601               | 621 +               | 68 +                     | 49,6          | 20 -                           | 3,2         |
| Grönland .....                         | 245              | 733               | 1 188 -             | 471 -                    | 65,8          | 455 -                          | 38,3        |
| Guatemala .....                        | 14 592           | 62 624            | 67 984 -            | 934 -                    | 6,0           | 5 360 -                        | 7,9         |
| Guyana .....                           | 405              | 2 180             | 3 728 -             | 2 078 -                  | 83,7          | 1 548 -                        | 41,5        |
| Haiti .....                            | 1 137            | 3 681             | 3 994 -             | 54 -                     | 4,5           | 313 -                          | 7,8         |
| Honduras .....                         | 6 465            | 39 818            | 33 187 -            | 561 -                    | 8,0           | 6 631 +                        | 20,0        |
| Jamaika .....                          | 3 890            | 12 853            | 11 476 -            | 301 -                    | 7,2           | 1 377 +                        | 12,0        |
| Kaimaninseln .....                     | 509              | 1 937             | 99 056 -            | 90 127 -                 | 99,4          | 97 119 -                       | 98,0        |
| Kanada .....                           | 787 238          | 2 986 266         | 2 435 439 +         | 208 763 +                | 36,1          | 550 827 +                      | 22,6        |
| Kolumbien .....                        | 144 828          | 517 709           | 400 852 +           | 54 712 +                 | 60,7          | 116 857 +                      | 29,2        |
| Kuba .....                             | 16 605           | 57 513            | 45 597 +            | 5 105 +                  | 44,4          | 11 916 +                       | 26,1        |
| Mexiko .....                           | 610 536          | 2 705 941         | 2 367 808 +         | 19 130 +                 | 3,2           | 338 133 +                      | 14,3        |
| Montserrat .....                       | 30               | 37                | 9 +                 | 30                       | x             | 28 +                           | 311,1       |
| Nicaragua .....                        | 2 115            | 9 117             | 7 980 +             | 394 +                    | 22,9          | 1 137 +                        | 14,2        |
| Niederländische Antillen .....         | 1 380            | 8 557             | 7 286 -             | 381 -                    | 21,6          | 1 271 +                        | 17,4        |

## 2.2 Werte nach Erdteilen und Ländern \*)

### 2.2.1 Ausfuhr

| Bestimmungsland                             | 2012              |                   | 2011                | Zu- (+) bzw. Abnahme (-) |               | Zu- (+) bzw. Abnahme (-)    |               |
|---|-------------------|-------------------|---------------------|--------------------------|---------------|-----------------------------|---------------|
|   | April             | Januar/April      |                     | gegenüber April 2011     |               | gegenüber Januar/April 2011 |               |
|   | in 1 000 Euro     |                   |                     | in 1 000 Euro            | %             | in 1 000 Euro               | %             |
| Panama .....                                | 19 123            | 93 148            | 81 078 -            | 1 508 -                  | 7,3 +         | 12 070 +                    | 14,9 +        |
| Paraguay .....                              | 6 504             | 35 255            | 38 069 -            | 831 -                    | 11,3 -        | 2 814 -                     | 7,4 -         |
| Peru .....                                  | 77 750            | 332 628           | 248 337 +           | 17 229 +                 | 28,5 +        | 84 291 +                    | 33,9 +        |
| St. Kitts und Nevis .....                   | 3 233             | 5 727             | 392 +               | 3 099 +                  | 2 312,7 +     | 5 335 +                     | 1 361,0 +     |
| St. Lucia .....                             | 227               | 790               | 689 +               | 48 +                     | 26,8 +        | 101 +                       | 14,7 +        |
| St. Pierre und Miquelon .....               | -                 | 5                 | 7                   | -                        | -             | 2                           | - 28,6        |
| St. Vincent und die Grenadinen .....        | 50                | 258               | 336 -               | 49 -                     | 49,5 -        | 78 -                        | 23,2 -        |
| Suriname .....                              | 1 175             | 7 716             | 5 684 +             | 226 +                    | 23,8 +        | 2 032 +                     | 35,7 +        |
| Trinidad und Tobago .....                   | 7 119             | 33 423            | 29 273 -            | 432 -                    | 5,7 +         | 4 150 +                     | 14,2 +        |
| Turks- und Caicosinseln .....               | 52                | 160               | 204 +               | 16 +                     | 44,4 -        | 44 -                        | 21,6 -        |
| Uruguay .....                               | 22 515            | 119 962           | 83 487 +            | 2 679 +                  | 13,5 +        | 36 475 +                    | 43,7 +        |
| Venezuela .....                             | 70 131            | 272 872           | 216 879 +           | 23 062 +                 | 49,0 +        | 55 993 +                    | 25,8 +        |
| Vereinigte Staaten .....                    | 6 478 437         | 27 853 462        | 23 054 662 +        | 1 029 508 +              | 18,9 +        | 4 798 800 +                 | 20,8 +        |
| <b>Asien .....</b>                          | <b>13 777 657</b> | <b>57 490 346</b> | <b>52 668 130 +</b> | <b>1 138 797 +</b>       | <b>9,0 +</b>  | <b>4 822 216 +</b>          | <b>9,2 +</b>  |
| Afghanistan .....                           | 20 977            | 115 879           | 107 857 -           | 3 956 -                  | 15,9 +        | 8 022 +                     | 7,4 +         |
| Armenien .....                              | 11 190            | 38 269            | 33 435 +            | 2 349 +                  | 26,6 +        | 4 834 +                     | 14,5 +        |
| Aserbaidschan .....                         | 64 339            | 249 335           | 185 991 +           | 23 217 +                 | 56,5 +        | 63 344 +                    | 34,1 +        |
| Bahrain .....                               | 33 264            | 124 634           | 137 238 +           | 8 300 +                  | 33,2 -        | 12 604 -                    | 9,2 -         |
| Bangladesch .....                           | 34 286            | 119 020           | 176 037 +           | 6 214 +                  | 22,1 +        | 57 017 -                    | 32,4 -        |
| Besetzte palästinensische Gebiete .....     | 3 537             | 13 010            | 11 524 +            | 202 +                    | 6,1 +         | 1 486 +                     | 12,9 +        |
| Bhutan .....                                | 22                | 490               | 4 928 -             | 2 040 -                  | 98,9 -        | 4 438 -                     | 90,1 -        |
| Brunei Darussalam .....                     | 3 891             | 13 682            | 218 441 -           | 1 563 -                  | 28,7 -        | 204 759 -                   | 93,7 -        |
| Volksrepublik China .....                   | 5 321 561         | 22 041 298        | 20 633 995 +        | 445 538 +                | 9,1 +         | 1 407 303 +                 | 6,8 +         |
| Georgien .....                              | 24 028            | 130 510           | 79 651 +            | 3 530 +                  | 17,2 +        | 50 859 +                    | 63,9 +        |
| Hongkong .....                              | 466 348           | 1 932 209         | 1 908 262 +         | 5 367 +                  | 1,2 +         | 23 947 +                    | 1,3 +         |
| Indien .....                                | 761 654           | 3 593 567         | 3 410 046 -         | 9 567 -                  | 1,2 +         | 183 521 +                   | 5,4 +         |
| Indonesien .....                            | 258 636           | 893 369           | 675 328 +           | 72 897 +                 | 39,2 +        | 218 041 +                   | 32,3 +        |
| Irak .....                                  | 60 464            | 363 605           | 304 817 +           | 13 041 +                 | 27,5 +        | 58 788 +                    | 19,3 +        |
| Islamische Republik Iran .....              | 197 528           | 774 277           | 1 000 006 -         | 37 721 -                 | 16,0 -        | 225 729 -                   | 22,6 -        |
| Israel .....                                | 314 380           | 1 300 205         | 1 099 273 +         | 59 588 +                 | 23,4 +        | 200 932 +                   | 18,3 +        |
| Japan .....                                 | 1 249 396         | 5 565 389         | 4 716 382 +         | 177 281 +                | 16,5 +        | 849 007 +                   | 18,0 +        |
| Jemen .....                                 | 8 642             | 35 311            | 33 883 +            | 1 850 +                  | 27,2 +        | 1 428 +                     | 4,2 +         |
| Jordanien .....                             | 148 228           | 362 840           | 225 929 +           | 105 413 +                | 246,2 +       | 136 911 +                   | 60,6 +        |
| Kambodscha .....                            | 2 627             | 10 161            | 8 517 +             | 489 +                    | 22,9 +        | 1 644 +                     | 19,3 +        |
| Kasachstan .....                            | 165 028           | 542 094           | 475 277 +           | 19 939 +                 | 13,7 +        | 66 817 +                    | 14,1 +        |
| Katar .....                                 | 72 056            | 321 423           | 325 559 +           | 17 366 +                 | 31,8 -        | 4 136 -                     | 1,3 -         |
| Kirgisische Republik .....                  | 7 065             | 29 018            | 14 435 +            | 4 232 +                  | 149,4 +       | 14 583 +                    | 101,0 +       |
| Demokratische Volksrepublik Korea .....     | 1 147             | 4 643             | 5 898 -             | 184 -                    | 13,8 -        | 1 255 -                     | 21,3 -        |
| Republik Korea .....                        | 989 083           | 4 284 445         | 3 779 744 +         | 25 482 +                 | 2,6 +         | 504 701 +                   | 13,4 +        |
| Kuwait .....                                | 75 916            | 387 506           | 334 088 +           | 5 457 +                  | 7,7 +         | 53 418 +                    | 16,0 +        |
| Demokratische Volksrepublik Laos .....      | 2 504             | 5 648             | 7 842 +             | 1 098 +                  | 78,1 -        | 2 194 -                     | 28,0 -        |
| Libanon .....                               | 67 680            | 282 879           | 257 127 -           | 24 283 -                 | 26,4 +        | 25 752 +                    | 10,0 +        |
| Macau .....                                 | 4 231             | 18 759            | 11 629 +            | 1 713 +                  | 68,0 +        | 7 130 +                     | 61,3 +        |
| Malaysia .....                              | 378 313           | 1 633 671         | 1 412 373 +         | 29 614 +                 | 8,5 +         | 221 298 +                   | 15,7 +        |
| Malediven .....                             | 1 302             | 11 490            | 5 642 -             | 1 083 -                  | 45,4 +        | 5 848 +                     | 103,7 +       |
| Mongolei .....                              | 9 515             | 46 874            | 44 234 -            | 10 228 -                 | 51,8 +        | 2 640 +                     | 6,0 +         |
| Myanmar .....                               | 3 967             | 32 848            | 14 365 +            | 1 675 +                  | 73,1 +        | 18 483 +                    | 128,7 +       |
| Nepal .....                                 | 997               | 6 932             | 5 450 -             | 174 -                    | 14,9 +        | 1 482 +                     | 27,2 +        |
| Oman .....                                  | 37 040            | 159 597           | 217 123 -           | 52 694 -                 | 58,7 -        | 57 526 -                    | 26,5 -        |
| Pakistan .....                              | 56 070            | 290 137           | 234 866 -           | 5 484 -                  | 8,9 +         | 55 271 +                    | 23,5 +        |
| Philippinen .....                           | 115 740           | 492 985           | 368 092 +           | 24 213 +                 | 26,5 +        | 124 893 +                   | 33,9 +        |
| Saudi-Arabien .....                         | 625 862           | 2 688 015         | 2 106 759 +         | 84 722 +                 | 15,7 +        | 581 256 +                   | 27,6 +        |
| Singapur .....                              | 522 255           | 2 162 443         | 1 997 696 +         | 19 494 +                 | 3,9 +         | 164 747 +                   | 8,2 +         |
| Sri Lanka .....                             | 13 290            | 62 711            | 66 147 -            | 1 972 -                  | 12,9 -        | 3 436 -                     | 5,2 -         |
| Arabische Republik Syrien .....             | 18 905            | 95 539            | 233 771 -           | 28 826 -                 | 60,4 -        | 138 232 -                   | 59,1 -        |
| Tadschikistan .....                         | 2 089             | 8 967             | 5 612 -             | 627 -                    | 23,1 +        | 3 355 +                     | 59,8 +        |
| Taiwan .....                                | 452 595           | 1 848 932         | 2 143 126 -         | 83 087 -                 | 15,5 -        | 294 194 -                   | 13,7 -        |
| Thailand .....                              | 289 734           | 1 127 480         | 983 116 +           | 60 812 +                 | 26,6 +        | 144 364 +                   | 14,7 +        |
| Timor-Leste .....                           | 10                | 211               | 142 +               | 8 +                      | 400,0 +       | 69 +                        | 48,6 +        |
| Turkmenistan .....                          | 15 753            | 78 044            | 96 612 -            | 11 540 -                 | 42,3 -        | 18 568 -                    | 19,2 -        |
| Usbekistan .....                            | 27 894            | 102 759           | 163 952 -           | 3 435 -                  | 11,0 -        | 61 193 -                    | 37,3 -        |
| Vereinigte Arabische Emirate .....          | 746 120           | 2 700 380         | 1 951 266 +         | 279 705 +                | 60,0 +        | 749 114 +                   | 38,4 +        |
| Vietnam .....                               | 90 498            | 386 856           | 434 647 -           | 83 545 -                 | 48,0 -        | 47 791 -                    | 11,0 -        |
| <b>Australien und Ozeanien .....</b>        | <b>874 890</b>    | <b>3 593 140</b>  | <b>2 964 723 +</b>  | <b>96 630 +</b>          | <b>12,4 +</b> | <b>628 417 +</b>            | <b>21,2 +</b> |
| Amerikanische Überseeinseln, kleinere ..... | -                 | 29 584            | 607 -               | 26 -                     | x +           | 28 977 +                    | 4 773,8 +     |
| Amerikanisch-Samoa .....                    | -                 | 1                 | 19 -                | 10 -                     | x -           | 18 -                        | 94,7 -        |
| Antarktis .....                             | -                 | 394               | 4749 -              | 717 -                    | x -           | 4 355 -                     | 91,7 -        |
| Australien .....                            | 737 462           | 3 090 232         | 2 648 937 +         | 45 820 +                 | 6,6 +         | 441 295 +                   | 16,7 +        |
| Bouvetinsel .....                           | -                 | -                 | -                   | -                        | -             | -                           | -             |
| Cookinseln .....                            | -                 | -                 | -                   | -                        | -             | -                           | -             |
| Fidschi .....                               | 843               | 2 021             | 1 937 +             | 427 +                    | 102,6 +       | 84 +                        | 4,3 +         |

## 2.2 Werte nach Erdteilen und Ländern \*)

### 2.2.1 Ausfuhr

| Bestimmungsland                                    | 2012              |                    | 2011                 | Zu- (+) bzw. Abnahme (-) |               | Zu- (+) bzw. Abnahme (-)    |                     |             |
|--|-------------------|--------------------|----------------------|--------------------------|---------------|-----------------------------|---------------------|-------------|
|  | April             | Januar/April       |                      | gegenüber April 2011     |               | gegenüber Januar/April 2011 |                     |             |
|  | in 1 000 Euro     |                    | in 1 000 Euro        | %                        | in 1 000 Euro | %                           |                     |             |
| Französische Südgebiete .....                      | 580               | 1 666              | 1 805 +              | 322 +                    | 124,8         | -                           | 139 -               | 7,7         |
| Französisch-Polynesien .....                       | 1 564             | 7 269              | 6 189 -              | 96 -                     | 5,8           | +                           | 1 080 +             | 17,5        |
| Guam .....   | 205               | 832                | 1 535 -              | 50 -                     | 19,6          | -                           | 703 -               | 45,8        |
| Heard und McDonaldinseln .....                     | -                 | -                  | -                    | -                        | -             | -                           | -                   | -           |
| Kiribati .....                                     | -                 | 6                  | 50                   | -                        | -             | -                           | 44 -                | 88,0        |
| Kokosinseln (Keelinginseln) .....                  | -                 | -                  | -                    | -                        | -             | -                           | -                   | -           |
| Marshallinseln .....                               | 51 130            | 114 166            | 181 +                | 51 109                   | x +           | +                           | 113 985 +           | 62 975,1    |
| Föderierte Staaten von Mikronesien .....           | -                 | -                  | 16                   | -                        | -             | -                           | 16                  | x           |
| Nauru .....  | -                 | -                  | -                    | -                        | -             | -                           | -                   | -           |
| Neukaledonien .....                                | 4 980             | 13 716             | 15 662 +             | 342 +                    | 7,4           | -                           | 1 946 -             | 12,4        |
| Neuseeland .....                                   | 77 488            | 327 325            | 265 659 +            | 6 281 +                  | 8,8           | +                           | 61 666 +            | 23,2        |
| Niue .....   | -                 | -                  | -                    | -                        | -             | -                           | -                   | -           |
| Nördliche Marianen .....                           | 183               | 549                | 1 336 +              | 183                      | x             | -                           | 787 -               | 58,9        |
| Norfolkinsel .....                                 | 3                 | 8                  | 11 -                 | 4 -                      | 57,1          | -                           | 3 -                 | 27,3        |
| Palau .....  | -                 | -                  | 133                  | -                        | -             | -                           | 133                 | x           |
| Papua-Neuguinea .....                              | 452               | 4 958              | 15 451 -             | 6 886 -                  | 93,8          | -                           | 10 493 -            | 67,9        |
| Pitcairnsinseln .....                              | -                 | -                  | -                    | -                        | -             | -                           | -                   | -           |
| Salomonen .....                                    | -                 | 246                | 8 -                  | 5                        | x             | +                           | 238 +               | 2 975,0     |
| Samoa .....  | 0                 | 34                 | 181 -                | 36                       | x             | -                           | 147 -               | 81,2        |
| Südgeorgien und die Südlichen Sandwichinseln ..... | -                 | -                  | -                    | -                        | -             | -                           | -                   | -           |
| Tokelau .....                                      | -                 | 6                  | 58                   | -                        | -             | -                           | 52 -                | 89,7        |
| Tonga .....  | -                 | -                  | 123 -                | 14                       | x             | -                           | 123                 | x           |
| Tuvalu .....                                       | -                 | -                  | -                    | -                        | -             | -                           | -                   | -           |
| Vanuatu .....                                      | -                 | 77                 | 25 -                 | 10                       | x             | +                           | 52 +                | 208,0       |
| Wallis und Futuna .....                            | -                 | 50                 | 51                   | -                        | -             | -                           | 1 -                 | 2,0         |
| Weihnachtsinsel .....                              | -                 | -                  | -                    | -                        | -             | -                           | -                   | -           |
| <b>Verschiedenes .....</b>                         | <b>64 564</b>     | <b>188 193</b>     | <b>231 337 +</b>     | <b>25 508 +</b>          | <b>65,3</b>   | <b>-</b>                    | <b>43 144 -</b>     | <b>18,6</b> |
| Schiffs- und Luftfahrzeugbedarf .....              | 64 564            | 188 193            | 231 337 +            | 25 508 +                 | 65,3          | -                           | 43 144 -            | 18,6        |
| <b>Insgesamt ...</b>                               | <b>87 149 242</b> | <b>363 102 431</b> | <b>345 145 621 +</b> | <b>2 896 993 +</b>       | <b>3,4</b>    | <b>+</b>                    | <b>17 956 810 +</b> | <b>5,2</b>  |

\*) Außenhandelsergebnisse nach Ländern können über Genesis-Online abgerufen werden (Tabellen 51000-0003 jährlich, 51000-0004 monatlich bzw. Zeitreihen 51000BJ002 jährlich, 51000BM002 monatlich).

## 2.2 Werte nach Erdteilen und Ländern \*)

### 2.2.2 Einfuhr

| Ursprungsland                                   | 2012              |                    | 2011               | Zu- (+) bzw. Abnahme (-) |                | Zu- (+) bzw. Abnahme (-)    |             |          |                   |          |            |
|---|-------------------|--------------------|--------------------|--------------------------|----------------|-----------------------------|-------------|----------|-------------------|----------|------------|
|   | April             | Januar/April       |                    | gegenüber April 2011     |                | gegenüber Januar/April 2011 |             |          |                   |          |            |
|   | in 1 000 Euro     |                    |                    | in 1 000 Euro            | %              | in 1 000 Euro               | %           |          |                   |          |            |
| <b>Europa</b> .....                             | <b>51 710 358</b> | <b>213 465 633</b> | <b>202 200 416</b> | <b>+</b>                 | <b>887 737</b> | <b>+</b>                    | <b>1,7</b>  | <b>+</b> | <b>11 265 217</b> | <b>+</b> | <b>5,6</b> |
| Belgien .....                                   | 3 060 812         | 12 935 361         | 12 489 163         | -                        | 126 170        | -                           | 4,0         | +        | 446 198           | +        | 3,6        |
| Bulgarien .....                                 | 167 187           | 719 189            | 664 193            | +                        | 7 783          | +                           | 4,9         | +        | 54 996            | +        | 8,3        |
| Dänemark .....                                  | 900 203           | 3 874 941          | 3 625 654          | +                        | 5 900          | +                           | 0,7         | +        | 249 287           | +        | 6,9        |
| Estland .....                                   | 39 258            | 169 911            | 167 852            | -                        | 2 866          | -                           | 6,8         | +        | 2 059             | +        | 1,2        |
| Finnland .....                                  | 504 792           | 2 061 324          | 2 316 427          | +                        | 96 833         | -                           | 16,1        | -        | 255 103           | -        | 11,0       |
| Frankreich .....                                | 5 603 965         | 21 938 486         | 20 986 227         | +                        | 732 248        | +                           | 15,0        | +        | 952 259           | +        | 4,5        |
| Griechenland .....                              | 156 888           | 612 229            | 624 985            | -                        | 15 017         | -                           | 8,7         | -        | 12 756            | -        | 2,0        |
| Irland .....                                    | 728 710           | 3 349 181          | 4 219 605          | -                        | 266 258        | -                           | 26,8        | -        | 870 424           | -        | 20,6       |
| Italien .....                                   | 4 070 886         | 16 592 630         | 15 719 863         | -                        | 61 956         | -                           | 1,5         | +        | 872 767           | +        | 5,6        |
| Lettland .....                                  | 56 391            | 224 501            | 200 373            | +                        | 6 569          | +                           | 13,2        | +        | 24 128            | +        | 12,0       |
| Litauen .....                                   | 121 385           | 522 376            | 527 718            | +                        | 1 206          | +                           | 1,0         | -        | 5 342             | -        | 1,0        |
| Luxemburg .....                                 | 250 690           | 1 000 238          | 972 595            | -                        | 4 633          | -                           | 1,8         | +        | 27 643            | +        | 2,8        |
| Malta .....                                     | 26 214            | 107 153            | 166 495            | +                        | 2 784          | +                           | 11,9        | -        | 59 342            | -        | 35,6       |
| Niederlande .....                               | 6 695 260         | 28 265 361         | 26 823 348         | -                        | 269 455        | -                           | 3,9         | +        | 1 442 013         | +        | 5,4        |
| Österreich .....                                | 3 080 566         | 12 475 239         | 12 000 329         | -                        | 18 605         | -                           | 0,6         | +        | 474 910           | +        | 4,0        |
| Polen .....                                     | 2 595 880         | 10 751 562         | 10 363 211         | -                        | 32 253         | -                           | 1,2         | +        | 388 351           | +        | 3,7        |
| Portugal .....                                  | 367 861           | 1 617 693          | 1 534 199          | -                        | 12 830         | -                           | 3,4         | +        | 83 494            | +        | 5,4        |
| Rumänien .....                                  | 660 605           | 3 008 243          | 2 541 144          | -                        | 19 459         | -                           | 2,9         | +        | 467 099           | +        | 18,4       |
| Schweden .....                                  | 1 104 401         | 4 582 954          | 4 665 304          | -                        | 83 680         | -                           | 7,0         | -        | 82 350            | -        | 1,8        |
| Slowakei .....                                  | 1 041 943         | 4 040 691          | 3 370 626          | +                        | 181 924        | +                           | 21,2        | +        | 670 065           | +        | 19,9       |
| Slowenien .....                                 | 407 878           | 1 580 919          | 1 419 036          | +                        | 35 275         | +                           | 9,5         | +        | 161 883           | +        | 11,4       |
| Spanien .....                                   | 1 733 742         | 7 724 632          | 7 844 176          | -                        | 165 850        | -                           | 8,7         | -        | 119 544           | -        | 1,5        |
| Tschechische Republik .....                     | 2 714 400         | 11 264 412         | 10 664 023         | +                        | 58 320         | +                           | 2,2         | +        | 600 389           | +        | 5,6        |
| Ungarn .....                                    | 1 527 146         | 6 294 008          | 5 948 540          | +                        | 64 467         | +                           | 4,4         | +        | 345 468           | +        | 5,8        |
| Vereinigtes Königreich .....                    | 3 594 713         | 15 198 765         | 14 216 500         | -                        | 4 554          | -                           | 0,1         | +        | 982 265           | +        | 6,9        |
| Zypern .....                                    | 13 947            | 42 671             | 131 729            | -                        | 2 101          | -                           | 13,1        | -        | 89 058            | -        | 67,6       |
| Albanien .....                                  | 3 090             | 23 780             | 14 782             | +                        | 362            | +                           | 13,3        | +        | 8 998             | +        | 60,9       |
| Andorra .....                                   | 14                | 96                 | 235                | +                        | 9              | +                           | 180,0       | -        | 139               | -        | 59,1       |
| Belarus .....                                   | 113 464           | 365 453            | 233 620            | +                        | 51 404         | +                           | 82,8        | +        | 131 833           | +        | 56,4       |
| Bosnien und Herzegowina .....                   | 38 885            | 155 505            | 158 666            | -                        | 2 010          | -                           | 4,9         | -        | 3 161             | -        | 2,0        |
| Färöer .....                                    | 1 933             | 5 323              | 5 602              | +                        | 1 289          | +                           | 200,2       | -        | 279               | -        | 5,0        |
| Gibraltar .....                                 | 17                | 36                 | 142                | -                        | 17             | -                           | 50,0        | -        | 106               | -        | 74,6       |
| Island .....                                    | 53 236            | 214 411            | 272 635            | -                        | 34 512         | -                           | 39,3        | -        | 58 224            | -        | 21,4       |
| Kosovo .....                                    | 495               | 2 814              | 7 437              | -                        | 4 246          | -                           | 89,6        | -        | 4 623             | -        | 62,2       |
| Kroatien .....                                  | 74 433            | 285 527            | 282 721            | +                        | 2 484          | +                           | 3,5         | +        | 2 806             | +        | 1,0        |
| Liechtenstein .....                             | 33 931            | 145 577            | 137 056            | +                        | 126            | +                           | 0,4         | +        | 8 521             | +        | 6,2        |
| Ehemalige jugoslaw. Republik Mazedonien .....   | 69 362            | 321 771            | 323 718            | -                        | 5 632          | -                           | 7,5         | -        | 1 947             | -        | 0,6        |
| Republik Moldau .....                           | 7 267             | 32 021             | 35 949             | -                        | 1 795          | -                           | 19,8        | -        | 3 928             | -        | 10,9       |
| Montenegro .....                                | 3 218             | 7 611              | 1 855              | +                        | 2 662          | +                           | 478,8       | +        | 5 756             | +        | 310,3      |
| Norwegen .....                                  | 2 363 039         | 9 215 910          | 7 353 305          | +                        | 443 023        | +                           | 23,1        | +        | 1 862 605         | +        | 25,3       |
| Russische Föderation .....                      | 3 749 908         | 14 621 340         | 12 705 093         | +                        | 522 516        | +                           | 16,2        | +        | 1 916 247         | +        | 15,1       |
| San Marino .....                                | 811               | 2 397              | 2 280              | +                        | 274            | +                           | 51,0        | +        | 117               | +        | 5,1        |
| Schweiz .....                                   | 2 746 288         | 12 135 817         | 11 528 192         | +                        | 33 448         | +                           | 1,2         | +        | 607 625           | +        | 5,3        |
| Serbien .....                                   | 82 391            | 304 393            | 298 252            | +                        | 1 809          | +                           | 2,2         | +        | 6 141             | +        | 2,1        |
| Türkei .....                                    | 999 881           | 4 110 712          | 3 944 588          | +                        | 12 033         | +                           | 1,2         | +        | 166 124           | +        | 4,2        |
| Ukraine .....                                   | 140 545           | 557 740            | 690 356            | -                        | 51 681         | -                           | 26,9        | -        | 132 616           | -        | 19,2       |
| Vatikanstadt .....                              | 2 427             | 2 729              | 617                | +                        | 2 235          | +                           | 164,1       | +        | 2 112             | +        | 342,3      |
| <b>Afrika</b> .....                             | <b>1 767 828</b>  | <b>7 788 473</b>   | <b>7 985 684</b>   | <b>-</b>                 | <b>261 146</b> | <b>-</b>                    | <b>12,9</b> | <b>-</b> | <b>197 211</b>    | <b>-</b> | <b>2,5</b> |
| Ägypten .....                                   | 101 337           | 614 347            | 511 806            | -                        | 82 665         | -                           | 44,9        | +        | 102 541           | +        | 20,0       |
| Algerien .....                                  | 152 076           | 590 752            | 682 403            | -                        | 62 438         | -                           | 29,1        | -        | 91 651            | -        | 13,4       |
| Angola .....                                    | 459               | 3 854              | 218 296            | -                        | 56 304         | -                           | 99,2        | -        | 214 442           | -        | 98,2       |
| Äquatorialguinea .....                          | 1 320             | 2 142              | 375                | +                        | 1 295          | +                           | 5 180,0     | +        | 1 767             | +        | 471,2      |
| Äthiopien .....                                 | 15 344            | 38 234             | 69 925             | +                        | 1 197          | +                           | 8,5         | -        | 31 691            | -        | 45,3       |
| Benin .....                                     | 48                | 258                | 5 765              | -                        | 1 606          | -                           | 97,1        | -        | 5 507             | -        | 95,5       |
| Botsuana .....                                  | 27                | 142                | 1 080              | +                        | 14             | +                           | 107,7       | -        | 938               | -        | 86,9       |
| Britisches Territorium im Indischen Ozean ..... | -                 | -                  | 0                  | -                        | -              | -                           | -           | -        | 0                 | -        | x          |
| Burkina Faso .....                              | 296               | 1 930              | 3 349              | -                        | 1 040          | -                           | 77,8        | -        | 1 419             | -        | 42,4       |
| Burundi .....                                   | 1 444             | 6 268              | 6 622              | +                        | 1 232          | +                           | 581,1       | -        | 354               | -        | 5,3        |
| Ceuta .....                                     | 6                 | 98                 | 119                | -                        | 24             | -                           | 80,0        | -        | 21                | -        | 17,6       |
| Cote d'Ivoire .....                             | 108 730           | 407 791            | 400 912            | +                        | 49 662         | +                           | 84,1        | +        | 6 879             | +        | 1,7        |
| Dschibuti .....                                 | 17                | 18                 | 193                | -                        | 13             | -                           | 43,3        | -        | 175               | -        | 90,7       |
| Eritrea .....                                   | 30                | 56                 | 14                 | +                        | 30             | x                           | x           | +        | 42                | +        | 300,0      |
| Gabun .....                                     | 33 125            | 66 820             | 5 330              | +                        | 32 672         | +                           | 7 212,4     | +        | 61 490            | +        | 1 153,7    |
| Gambia .....                                    | 44                | 59                 | 26                 | +                        | 41             | +                           | 1 366,7     | +        | 33                | +        | 126,9      |
| Ghana .....                                     | 13 943            | 97 038             | 48 981             | -                        | 811            | -                           | 5,5         | +        | 48 057            | +        | 98,1       |
| Guinea .....                                    | 8 516             | 37 168             | 32 133             | -                        | 1 183          | -                           | 12,2        | +        | 5 035             | +        | 15,7       |
| Guinea-Bissau .....                             | -                 | -                  | 2                  | -                        | 2              | x                           | x           | -        | 2                 | -        | x          |
| Kamerun .....                                   | 5 550             | 24 358             | 70 360             | -                        | 9 805          | -                           | 63,9        | -        | 46 002            | -        | 65,4       |
| Kap Verde .....                                 | 1                 | 194                | 60                 | -                        | 15             | -                           | 93,8        | +        | 134               | +        | 223,3      |
| Kenia .....                                     | 9 386             | 34 706             | 43 685             | -                        | 3 028          | -                           | 24,4        | -        | 8 979             | -        | 20,6       |



## 2.2 Werte nach Erdteilen und Ländern \*)

### 2.2.2 Einfuhr

| Ursprungsland                          | 2012             |                   | 2011                | Zu- (+) bzw. Abnahme (-) |              | Zu- (+) bzw. Abnahme (-)       |            |
|--|------------------|-------------------|---------------------|--------------------------|--------------|--------------------------------|------------|
|  | April            | Januar/April      |                     | gegenüber<br>April 2011  |              | gegenüber<br>Januar/April 2011 |            |
|  | in 1 000 Euro    |                   |                     | in 1 000 Euro            | %            | in 1 000 Euro                  | %          |
| Komoren .....                          | 266              | 1 170             | 662 +               | 127 +                    | 91,4 +       | 508 +                          | 76,7       |
| Demokratische Republik Kongo .....     | 270              | 12 188            | 5 100 -             | 254 -                    | 48,5 +       | 7 088 +                        | 139,0      |
| Republik Kongo .....                   | 1 805            | 30 971            | 41 841 +            | 11 469 -                 | 86,4 -       | 10 870 -                       | 26,0       |
| Lesotho .....                          | 7                | 100               | 635 -               | 192 -                    | 96,5 -       | 535 -                          | 84,3       |
| Liberia .....                          | 359              | 2 744             | 6 687 -             | 1 950 -                  | 84,5 -       | 3 943 -                        | 59,0       |
| Libysch-Arabisches Dschamahirija ..... | 445 292          | 1 524 334         | 1 526 800 +         | 20 414 +                 | 4,8 -        | 2 466 -                        | 0,2        |
| Madagaskar .....                       | 2 639            | 18 042            | 13 845 -            | 162 -                    | 5,8 +        | 4 197 +                        | 30,3       |
| Malawi .....                           | 4 252            | 25 075            | 28 859 -            | 5 308 -                  | 55,5 -       | 3 784 -                        | 13,1       |
| Mali .....                             | 950              | 1 611             | 154 +               | 887 +                    | 1 407,9 +    | 1 457 +                        | 946,1      |
| Marokko .....                          | 69 632           | 296 508           | 292 785 +           | 5 959 +                  | 9,4 +        | 3 723 +                        | 1,3        |
| Mauretanien .....                      | 7 345            | 47 810            | 55 474 +            | 1 251 +                  | 20,5 -       | 7 664 -                        | 13,8       |
| Mauritius .....                        | 2 687            | 10 885            | 14 502 +            | 243 -                    | 8,3 -        | 3 617 -                        | 24,9       |
| Mayotte .....                          | -                | -                 | -                   | -                        | -            | -                              | -          |
| Melilla .....                          | -                | -                 | 0                   | -                        | -            | 0                              | x          |
| Mosambik .....                         | 16 257           | 39 283            | 46 932 +            | 1 063 +                  | 7,0 -        | 7 649 -                        | 16,3       |
| Namibia .....                          | 4 183            | 27 470            | 63 375 -            | 22 117 -                 | 84,1 -       | 35 905 -                       | 56,7       |
| Niger .....                            | 7                | 66                | 28 +                | 5 +                      | 250,0 +      | 38 +                           | 135,7      |
| Nigeria .....                          | 232 818          | 1 469 086         | 1 002 890 -         | 5 212 -                  | 2,2 +        | 466 196 +                      | 46,5       |
| Ruanda .....                           | 690              | 3 232             | 8 389 +             | 12 +                     | 1,8 -        | 5 157 -                        | 61,5       |
| Sambia .....                           | 1 990            | 6 404             | 5 782 +             | 364 +                    | 22,4 +       | 622 +                          | 10,8       |
| Sao Tome und Principe .....            | 0                | 1                 | 70 +                | 0                        | x -          | 69 -                           | 98,6       |
| Senegal .....                          | 1 117            | 3 426             | 3 012 +             | 351 +                    | 45,8 +       | 414 +                          | 13,7       |
| Seychellen .....                       | 270              | 819               | 3 579 -             | 687 -                    | 71,8 -       | 2 760 -                        | 77,1       |
| Sierra Leone .....                     | 1 182            | 4 885             | 6 576 -             | 129 -                    | 9,8 -        | 1 691 -                        | 25,7       |
| Simbabwe .....                         | 5 519            | 21 349            | 15 322 +            | 1 768 +                  | 47,1 +       | 6 027 +                        | 39,3       |
| Somalia .....                          | 37               | 164               | 263 -               | 4 -                      | 9,8 -        | 99 -                           | 37,6       |
| St. Helena .....                       | -                | -                 | -                   | -                        | -            | -                              | -          |
| Südafrika .....                        | 372 871          | 1 701 935         | 2 064 398 -         | 93 915 -                 | 20,1 -       | 362 463 -                      | 17,6       |
| Sudan .....                            | 1 891            | 4 939             | 7 710 -             | 1 055 -                  | 35,8 -       | 2 771 -                        | 35,9       |
| Swasiland .....                        | 189              | 3 117             | 8 276 -             | 776 -                    | 80,4 -       | 5 159 -                        | 62,3       |
| Vereinigte Republik Tansania .....     | 18 443           | 51 603            | 38 413 +            | 11 553 +                 | 167,7 +      | 13 190 +                       | 34,3       |
| Togo .....                             | 2 850            | 15 471            | 75 984 -            | 25 172 -                 | 89,8 -       | 60 513 -                       | 79,6       |
| Tschad .....                           | 1 233            | 1 822             | 3 418 -             | 532 -                    | 30,1 -       | 1 596 -                        | 46,7       |
| Tunesien .....                         | 108 048          | 491 233           | 509 298 -           | 6 740 -                  | 5,9 -        | 18 065 -                       | 3,5        |
| Uganda .....                           | 11 028           | 44 395            | 32 749 +            | 4 035 +                  | 57,7 +       | 11 646 +                       | 35,6       |
| Zentralafrikanische Republik .....     | 2                | 102               | 440 -               | 227 -                    | 99,1 -       | 338 -                          | 76,8       |
| <b>Amerika</b> .....                   | <b>6 409 694</b> | <b>25 987 695</b> | <b>25 803 597 -</b> | <b>66 299 -</b>          | <b>1,0 +</b> | <b>184 098 +</b>               | <b>0,7</b> |
| Amerikanische Jungferninseln .....     | 0                | 17                | 13 -                | 3                        | x +          | 4 +                            | 30,8       |
| Anguilla .....                         | 29               | 301               | 427 -               | 80 -                     | 73,4 -       | 126 -                          | 29,5       |
| Antigua und Barbuda .....              | 10               | 670               | 74 -                | 24 -                     | 70,6 +       | 596 +                          | 805,4      |
| Argentinien .....                      | 164 894          | 631 651           | 658 219 -           | 65 733 -                 | 28,5 -       | 26 568 -                       | 4,0        |
| Aruba .....                            | 0                | 125               | 206 -               | 101                      | x -          | 81 -                           | 39,3       |
| Bahamas .....                          | 3 185            | 4 874             | 694 +               | 3 126 +                  | 5 298,3 +    | 4 180 +                        | 602,3      |
| Barbados .....                         | 93               | 814               | 1 417 -             | 39 -                     | 29,5 -       | 603 -                          | 42,6       |
| Belize .....                           | 5                | 171               | 175 +               | 1 +                      | 25,0 -       | 4 -                            | 2,3        |
| Bermuda .....                          | 106              | 260               | 142 +               | 100 +                    | 1 666,7 +    | 118 +                          | 83,1       |
| Bolivien .....                         | 1 761            | 18 328            | 24 799 -            | 25 -                     | 1,4 -        | 6 471 -                        | 26,1       |
| Brasilien .....                        | 890 483          | 3 605 639         | 3 610 631 -         | 89 403 -                 | 9,1 -        | 4 992 -                        | 0,1        |
| Britische Jungferninseln .....         | 548              | 4 789             | 121 +               | 484 +                    | 756,3 +      | 4 668 +                        | 3 857,9    |
| Chile .....                            | 124 237          | 581 919           | 736 092 -           | 48 140 -                 | 27,9 -       | 154 173 -                      | 20,9       |
| Costa Rica .....                       | 41 449           | 148 939           | 131 039 +           | 2 245 +                  | 5,7 +        | 17 900 +                       | 13,7       |
| Dominica .....                         | -                | 54                | -                   | -                        | -            | 54                             | x          |
| Dominikanische Republik .....          | 10 647           | 41 702            | 40 980 +            | 1 163 +                  | 12,3 +       | 722 +                          | 1,8        |
| Ecuador .....                          | 46 312           | 178 835           | 172 455 +           | 4 476 +                  | 10,7 +       | 6 380 +                        | 3,7        |
| El Salvador .....                      | 8 637            | 41 564            | 82 198 -            | 14 187 -                 | 62,2 -       | 40 634 -                       | 49,4       |
| Falklandinseln .....                   | 111              | 622               | 1 050 -             | 254 -                    | 69,6 -       | 428 -                          | 40,8       |
| Grenada .....                          | 46               | 1 567             | 430 +               | 43 +                     | 1 433,3 +    | 1 137 +                        | 264,4      |
| Grönland .....                         | 910              | 5 425             | 4 225 +             | 64 +                     | 7,6 +        | 1 200 +                        | 28,4       |
| Guatemala .....                        | 17 121           | 44 266            | 45 223 +            | 1 982 +                  | 13,1 -       | 957 -                          | 2,1        |
| Guyana .....                           | 1 015            | 4 304             | 2 724 -             | 274 -                    | 21,3 +       | 1 580 +                        | 58,0       |
| Haiti .....                            | 331              | 1 097             | 1 379 -             | 180 -                    | 35,2 -       | 282 -                          | 20,4       |
| Honduras .....                         | 61 312           | 197 825           | 148 360 +           | 17 052 +                 | 38,5 +       | 49 465 +                       | 33,3       |
| Jamaika .....                          | 87               | 7 326             | 16 440 -            | 2 146 -                  | 96,1 -       | 9 114 -                        | 55,4       |
| Kaimaninseln .....                     | -                | 179               | 18 -                | 2                        | x +          | 161 +                          | 894,4      |
| Kanada .....                           | 295 208          | 1 287 331         | 1 559 023 -         | 64 935 -                 | 18,0 -       | 271 692 -                      | 17,4       |
| Kolumbien .....                        | 106 886          | 451 315           | 433 666 +           | 12 492 +                 | 13,2 +       | 17 649 +                       | 4,1        |
| Kuba .....                             | 2 575            | 10 956            | 14 438 -            | 620 -                    | 19,4 -       | 3 482 -                        | 24,1       |
| Mexiko .....                           | 387 123          | 1 260 787         | 1 330 966 +         | 33 621 +                 | 9,5 -        | 70 179 -                       | 5,3        |
| Montserrat .....                       | -                | 3                 | -                   | -                        | -            | 3                              | x          |
| Nicaragua .....                        | 3 629            | 13 189            | 15 453 -            | 1 254 -                  | 25,7 -       | 2 264 -                        | 14,7       |
| Niederländische Antillen .....         | 75               | 237               | 303 +               | 62 +                     | 476,9 -      | 66 -                           | 21,8       |

## 2.2 Werte nach Erdteilen und Ländern \*)

### 2.2.2 Einfuhr

| Ursprungsland                               | 2012              |                   | 2011              |   | Zu- (+) bzw. Abnahme (-) |               | Zu- (+) bzw. Abnahme (-) |              |
|---|-------------------|-------------------|-------------------|---|--------------------------|---------------|--------------------------|--------------|
|   | April             | Januar/April      | gegenüber         |   | gegenüber                |               | gegenüber                |              |
|   |                   |                   | April 2011        |   | Januar/April 2011        |               | Januar/April 2011        |              |
|   | in 1 000 Euro     |                   | in 1 000 Euro     | % | in 1 000 Euro            | %             | in 1 000 Euro            | %            |
| Panama .....                                | 2 785             | 10 303            | 22 877            | - | 5 386                    | - 65,9        | 12 574                   | - 55,0       |
| Paraguay .....                              | 44 062            | 113 698           | 18 020            | + | 37 753                   | + 598,4       | 95 678                   | + 531,0      |
| Peru .....                                  | 114 927           | 531 612           | 349 876           | + | 80 599                   | + 234,8       | 181 736                  | + 51,9       |
| St. Kitts und Nevis .....                   | 219               | 891               | 915               | - | 15                       | - 6,4         | 24                       | - 2,6        |
| St. Lucia .....                             | -                 | 23                | 36                | - | 9                        | x             | 13                       | - 36,1       |
| St. Pierre und Miquelon .....               | -                 | -                 | -                 | - | -                        | -             | -                        | -            |
| St. Vincent und die Grenadinen .....        | -                 | -                 | 29                | - | - 29                     | x             | - 29                     | x            |
| Suriname .....                              | 1 910             | 7 208             | 2 199             | + | 1 628                    | + 577,3       | 5 009                    | + 227,8      |
| Trinidad und Tobago .....                   | 9 432             | 37 615            | 80 634            | - | 29 971                   | - 76,1        | 43 019                   | - 53,4       |
| Turks- und Caicosinseln .....               | -                 | 5                 | 1                 | - | -                        | -             | 4                        | + 400,0      |
| Uruguay .....                               | 20 621            | 95 957            | 117 673           | - | 10 342                   | - 33,4        | 21 716                   | - 18,5       |
| Venezuela .....                             | 54 365            | 163 485           | 178 953           | - | 28 070                   | - 34,1        | 15 468                   | - 8,6        |
| Vereinigte Staaten .....                    | 3 992 548         | 16 479 817        | 15 999 004        | + | 98 032                   | + 2,5         | 480 813                  | + 3,0        |
| <b>Asien .....</b>                          | <b>12 461 943</b> | <b>54 617 257</b> | <b>56 222 933</b> | - | <b>1 211 400</b>         | - <b>8,9</b>  | <b>1 605 676</b>         | - <b>2,9</b> |
| Afghanistan .....                           | 129               | 6 313             | 4 999             | - | 493                      | - 79,3        | 1 314                    | + 26,3       |
| Armenien .....                              | 9987              | 37177             | 39687             | - | 3 826                    | - 27,7        | 2 510                    | - 6,3        |
| Aserbaidschan .....                         | 21 691            | 508 814           | 485 638           | - | 132 600                  | - 85,9        | 23 176                   | + 4,8        |
| Bahrain .....                               | 2 939             | 12 451            | 16 965            | + | 51                       | + 1,8         | 4 514                    | - 26,6       |
| Bangladesch .....                           | 252 059           | 1 119 868         | 1 029 177         | + | 11 392                   | + 4,7         | 90 691                   | + 8,8        |
| Besetzte palästinensische Gebiete .....     | 71                | 182               | 104               | + | 31                       | + 77,5        | 78                       | + 75,0       |
| Bhutan .....                                | -                 | 72                | 0                 | + | 0                        | -             | 72                       | -            |
| Brunei Darussalam .....                     | 208               | 1 076             | 349               | + | 116                      | + 126,1       | 727                      | + 208,3      |
| Volksrepublik China .....                   | 5 762 390         | 24 730 812        | 25 028 006        | - | 180 213                  | - 3,0         | 297 194                  | - 1,2        |
| Georgien .....                              | 3 511             | 41 528            | 34 369            | - | 11 342                   | - 76,4        | 7 159                    | + 20,8       |
| Hongkong .....                              | 110 279           | 475 103           | 514 458           | - | 864                      | - 0,8         | 39 355                   | - 7,6        |
| Indien .....                                | 558 954           | 2 480 862         | 2 584 376         | - | 52 642                   | - 8,6         | 103 514                  | - 4,0        |
| Indonesien .....                            | 288 700           | 1 297 627         | 1 500 021         | - | 7 727                    | - 2,6         | 202 394                  | - 13,5       |
| Irak .....                                  | 39 282            | 126 993           | 2 891             | + | 38 928                   | + 10 996,6    | 124 102                  | + 4 292,7    |
| Islamische Republik Iran .....              | 25 587            | 150 683           | 219 616           | - | 46 485                   | - 64,5        | 68 933                   | - 31,4       |
| Israel .....                                | 134 137           | 557 452           | 670 800           | - | 28 522                   | - 17,5        | 113 348                  | - 16,9       |
| Japan .....                                 | 1 732 165         | 7 443 097         | 7 915 152         | - | 218 703                  | - 11,2        | 472 055                  | - 6,0        |
| Jemen .....                                 | 478               | 1 635             | 1 060             | - | 39                       | - 7,5         | 575                      | + 54,2       |
| Jordanien .....                             | 1 149             | 4 901             | 6 047             | - | 272                      | - 19,1        | 1 146                    | - 19,0       |
| Kambodscha .....                            | 43 976            | 218 548           | 146 449           | + | 14 546                   | + 49,4        | 72 099                   | + 49,2       |
| Kasachstan .....                            | 141 752           | 1 376 003         | 1 507 204         | - | 551 978                  | - 79,6        | 131 201                  | - 8,7        |
| Katar .....                                 | 64 406            | 111 291           | 25 737            | + | 59 409                   | + 1 188,9     | 85 554                   | + 332,4      |
| Kirgisische Republik .....                  | 1 004             | 4 414             | 5 811             | - | 49                       | - 4,7         | 1 397                    | - 24,0       |
| Demokratische Volksrepublik Korea .....     | 480               | 5 565             | 9 259             | - | 1 066                    | - 69,0        | 3 694                    | - 39,9       |
| Republik Korea .....                        | 636 545           | 2 996 299         | 3 494 412         | - | 187 720                  | - 22,8        | 498 113                  | - 14,3       |
| Kuwait .....                                | 1 785             | 16 903            | 15 031            | - | 3 009                    | - 62,8        | 1 872                    | + 12,5       |
| Demokratische Volksrepublik Laos .....      | 3 424             | 17 901            | 20 259            | - | 2 736                    | - 44,4        | 2 358                    | - 11,6       |
| Libanon .....                               | 3 216             | 15 211            | 16 197            | - | 981                      | - 23,4        | 986                      | - 6,1        |
| Macau .....                                 | 5 313             | 19 875            | 6 909             | + | 3 576                    | + 205,9       | 12 966                   | + 187,7      |
| Malaysia .....                              | 426 778           | 1 788 343         | 2 171 791         | - | 94 725                   | - 18,2        | 383 448                  | - 17,7       |
| Malediven .....                             | 1 070             | 3 913             | 1 720             | + | 766                      | + 252,0       | 2 193                    | + 127,5      |
| Mongolei .....                              | 1 414             | 3 474             | 4 841             | - | 1 310                    | - 48,1        | 1 367                    | - 28,2       |
| Myanmar .....                               | 3 006             | 16 733            | 23 666            | - | 151                      | - 4,8         | 6 933                    | - 29,3       |
| Nepal .....                                 | 2 560             | 8 935             | 9 660             | + | 80                       | + 3,2         | 725                      | - 7,5        |
| Oman .....                                  | 2 838             | 13 852            | 16 080            | + | 402                      | + 16,5        | 2 228                    | - 13,9       |
| Pakistan .....                              | 73 760            | 336 090           | 373 339           | - | 16 768                   | - 18,5        | 37 249                   | - 10,0       |
| Philippinen .....                           | 244 821           | 894 805           | 651 761           | + | 90 398                   | + 58,5        | 243 044                  | + 37,3       |
| Saudi-Arabien .....                         | 79 638            | 475 564           | 218 912           | + | 45 182                   | + 131,1       | 256 652                  | + 117,2      |
| Singapur .....                              | 445 388           | 1 647 385         | 1 641 063         | + | 83 415                   | + 23,0        | 6 322                    | + 0,4        |
| Sri Lanka .....                             | 39 385            | 167 916           | 156 027           | + | 1 214                    | + 3,2         | 11 889                   | + 7,6        |
| Arabische Republik Syrien .....             | 8 168             | 29 432            | 288 273           | - | 86 000                   | - 91,3        | 258 841                  | - 89,8       |
| Tadschikistan .....                         | 203               | 745               | 945               | + | 37                       | + 22,3        | 200                      | - 21,2       |
| Taiwan .....                                | 538 953           | 2 211 204         | 2 373 393         | - | 18 811                   | - 3,4         | 162 189                  | - 6,8        |
| Thailand .....                              | 303 191           | 1 252 513         | 1 390 075         | - | 20 058                   | - 6,2         | 137 562                  | - 9,9        |
| Timor-Leste .....                           | -                 | 1 519             | 2 539             | - | 721                      | x             | 1 020                    | - 40,2       |
| Turkmenistan .....                          | 588               | 66 533            | 10 038            | - | 1 443                    | - 71,0        | 56 495                   | + 562,8      |
| Usbekistan .....                            | 1 676             | 7 251             | 16 233            | - | 3 595                    | - 68,2        | 8 982                    | - 55,3       |
| Vereinigte Arabische Emirate .....          | 78 434            | 264 813           | 271 554           | + | 10 960                   | + 16,2        | 6 741                    | - 2,5        |
| Vietnam .....                               | 364 455           | 1 647 581         | 1 300 040         | + | 102 946                  | + 39,4        | 347 541                  | + 26,7       |
| <b>Australien und Ozeanien .....</b>        | <b>330 970</b>    | <b>1 356 521</b>  | <b>1 303 629</b>  | - | <b>99 142</b>            | - <b>23,1</b> | <b>52 892</b>            | + <b>4,1</b> |
| Amerikanische Überseeinseln, kleinere ..... | -                 | -                 | -                 | - | -                        | -             | -                        | -            |
| Amerikanisch-Samoa .....                    | -                 | 62                | 27                | - | -                        | -             | 35                       | + 129,6      |
| Antarktis .....                             | 722               | 1044              | 2817              | + | 650                      | + 902,8       | 1 773                    | - 62,9       |
| Australien .....                            | 239 552           | 1 004 561         | 962 157           | - | 39 528                   | - 14,2        | 42 404                   | + 4,4        |
| Bouvetinsel .....                           | -                 | -                 | -                 | - | -                        | -             | -                        | -            |
| Cookinseln .....                            | 0                 | 0                 | 17                | + | 0                        | x             | 17                       | x            |
| Fidschi .....                               | 219               | 645               | 692               | + | 150                      | + 217,4       | 47                       | - 6,8        |

## 2.2 Werte nach Erdteilen und Ländern \*)

### 2.2.2 Einfuhr

| Ursprungsland                                      | 2012              |                    | 2011                 | Zu- (+) bzw. Abnahme (-) |              | Zu- (+) bzw. Abnahme (-)    |            |
|--|-------------------|--------------------|----------------------|--------------------------|--------------|-----------------------------|------------|
|  | April             | Januar/April       |                      | gegenüber April 2011     |              | gegenüber Januar/April 2011 |            |
|  | in 1 000 Euro     |                    |                      | in 1 000 Euro            | %            | in 1 000 Euro               | %          |
| Französische Südgebiete .....                      | 40                | 81                 | 0 +                  | 40                       | x +          | 81                          | x          |
| Französisch-Polynesien .....                       | 139               | 1 141              | 1 770 -              | 95 -                     | 40,6 -       | 629 -                       | 35,5       |
| Guam .....   | -                 | -                  | 24                   | -                        | -            | 24                          | x          |
| Heard und McDonaldinseln .....                     | -                 | -                  | -                    | -                        | -            | -                           | -          |
| Kiribati .....                                     | 4                 | 16                 | 11 +                 | 4                        | x +          | 5 +                         | 45,5       |
| Kokosinseln (Keelinginseln) .....                  | -                 | 321                | 61                   | -                        | - +          | 260 +                       | 426,2      |
| Marshallinseln .....                               | 2                 | 8                  | 24 871 -             | 24 802                   | x -          | 24 863                      | x          |
| Föderierte Staaten von Mikronesien .....           | 4                 | 12                 | 1 +                  | 4                        | x +          | 11                          | + 1 100,0  |
| Nauru .....  | -                 | -                  | -                    | -                        | -            | -                           | -          |
| Neukaledonien .....                                | 54                | 142                | 115 +                | 42 +                     | 350,0 +      | 27 +                        | 23,5       |
| Neuseeland .....                                   | 45 906            | 178 865            | 182 491 -            | 13 239 -                 | 22,4 -       | 3 626 -                     | 2,0        |
| Niue .....   | 3                 | 5                  | 40 +                 | 3                        | x -          | 35                          | - 87,5     |
| Nördliche Marianen .....                           | -                 | -                  | -                    | -                        | -            | -                           | -          |
| Norfolkinsel .....                                 | -                 | -                  | 1 -                  | 1                        | x -          | 1                           | x          |
| Palau .....  | -                 | 17                 | 34 -                 | 19                       | x -          | 17                          | - 50,0     |
| Papua-Neuguinea .....                              | 43 570            | 166 042            | 127 972 -            | 22 686 -                 | 34,2 +       | 38 070 +                    | 29,7       |
| Pitcairnsinseln .....                              | -                 | -                  | 1                    | -                        | -            | 1                           | x          |
| Salomonen .....                                    | 754               | 3 409              | 406 +                | 348 +                    | 85,7 +       | 3 003 +                     | 739,7      |
| Samoa .....  | 1                 | 17                 | 20 +                 | 1                        | x -          | 3                           | - 15,0     |
| Südgeorgien und die Südlichen Sandwichinseln ..... | -                 | -                  | -                    | -                        | -            | -                           | -          |
| Tokelau .....                                      | -                 | 68                 | 15                   | -                        | - +          | 53 +                        | 353,3      |
| Tonga .....  | -                 | 2                  | 9                    | -                        | -            | 7                           | - 77,8     |
| Tuvalu .....                                       | -                 | 0                  | 0                    | -                        | -            | + 0,0                       | x          |
| Vanuatu .....                                      | -                 | 55                 | 61 -                 | 14                       | x -          | 6 -                         | 9,8        |
| Wallis und Futuna .....                            | -                 | -                  | -                    | -                        | -            | -                           | -          |
| Weihnachtsinsel .....                              | 0                 | 8                  | 16 +                 | 0                        | x -          | 8                           | - 50,0     |
| <b>Verschiedenes</b> .....                         | -                 | -                  | -                    | -                        | -            | -                           | -          |
| Schiffs- und Luftfahrzeugbedarf .....              | -                 | -                  | -                    | -                        | -            | -                           | -          |
| <b>Insgesamt ...</b>                               | <b>72 680 794</b> | <b>303 215 577</b> | <b>293 516 270 -</b> | <b>750 249 -</b>         | <b>1,0 +</b> | <b>9 699 307 +</b>          | <b>3,3</b> |

\*) Außenhandelsergebnisse nach Ländern können über Genesis-Online abgerufen werden (Tabellen 51000-0003 jährlich, 51000-0004 monatlich bzw. Zeitreihen 51000BJ002 jährlich, 51000BM002 monatlich).

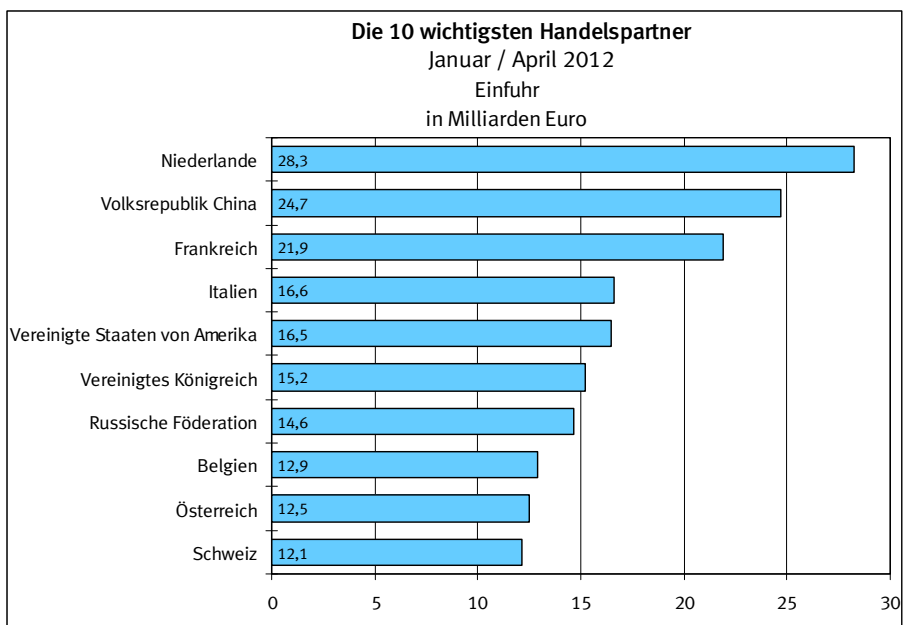
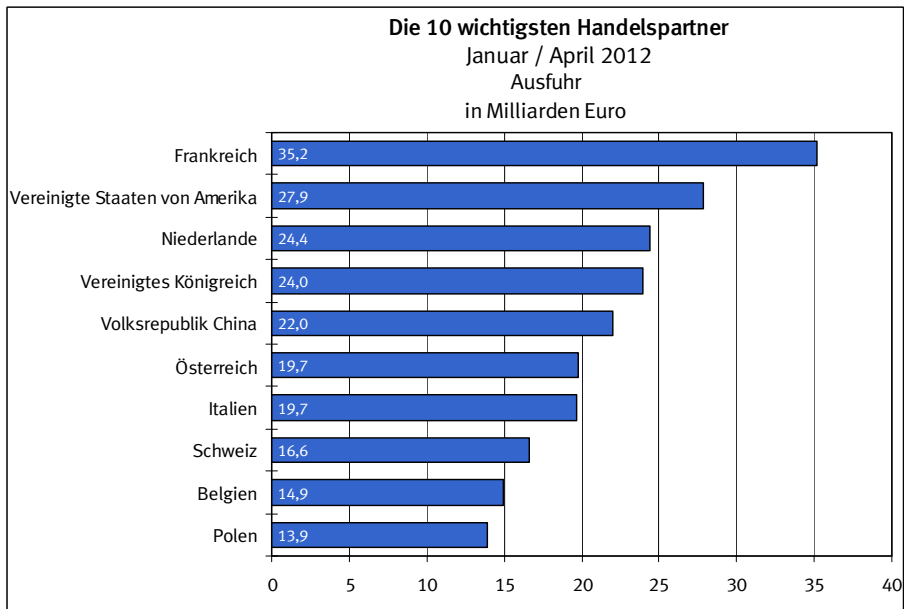
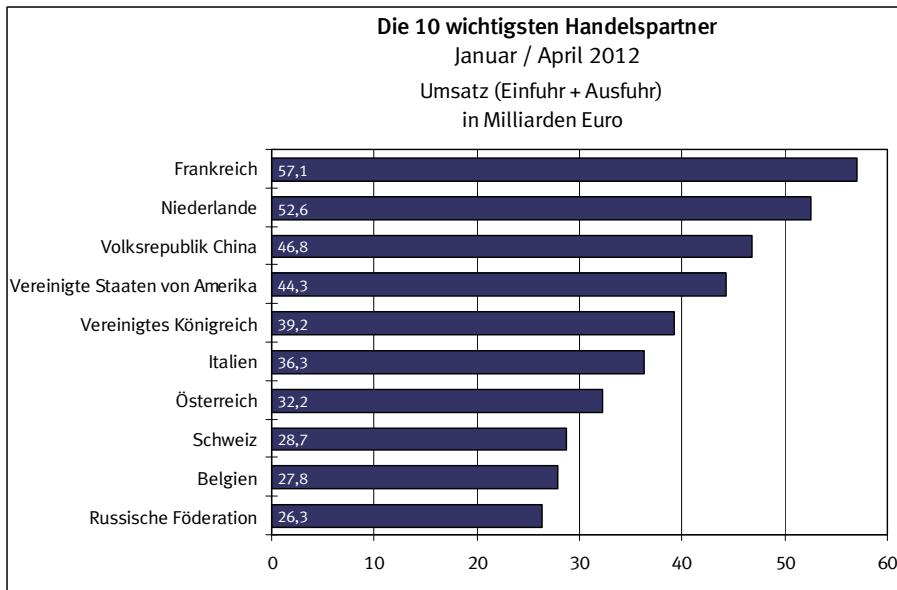

## 2.3 Rangfolge der Handelspartner im Außenhandel der Bundesrepublik Deutschland

Januar / April 2012

| Rang | Ausfuhr                        |            | Einfuhr                         |            | Umsatz                         |            | Außenhandelsaldo               |              |
|------|--------------------------------|------------|---------------------------------|------------|--------------------------------|------------|--------------------------------|--------------|
|      | Land                           | 1 000 Euro | Land                            | 1 000 Euro | Land                           | 1 000 Euro | Land                           | 1 000 Euro   |
| 001  | Frankreich                     | 35 154 759 | Niederlande                     | 28 265 361 | Frankreich                     | 57 093 245 | Frankreich                     | + 13 216 273 |
| 002  | Vereinigte Staaten von Amerika | 27 853 462 | Volksrepublik China             | 24 730 812 | Niederlande                    | 52 633 880 | Vereinigte Staaten von Amerika | + 11 373 645 |
| 003  | Niederlande                    | 24 368 519 | Frankreich                      | 21 938 486 | Volksrepublik China            | 46 772 110 | Vereinigtes Königreich         | + 8 788 009  |
| 004  | Vereinigtes Königreich         | 23 986 774 | Italien                         | 16 592 630 | Vereinigte Staaten von Amerika | 44 333 279 | Österreich                     | + 7 250 208  |
| 005  | Volksrepublik China            | 22 041 298 | Vereinigte Staaten von Amerika  | 16 479 817 | Vereinigtes Königreich         | 39 185 539 | Schweiz                        | + 4 444 913  |
| 006  | Österreich                     | 19 725 447 | Vereinigtes Königreich          | 15 198 765 | Italien                        | 36 273 621 | Spanien                        | + 3 247 546  |
| 007  | Italien                        | 19 680 991 | Russische Föderation            | 14 621 340 | Österreich                     | 32 200 686 | Polen                          | + 3 191 743  |
| 008  | Schweiz                        | 16 580 730 | Belgien                         | 12 935 361 | Schweiz                        | 28 716 547 | Italien                        | + 3 088 361  |
| 009  | Belgien                        | 14 901 619 | Österreich                      | 12 475 239 | Belgien                        | 27 836 980 | Schweden                       | + 2 833 473  |
| 010  | Polen                          | 13 943 305 | Schweiz                         | 12 135 817 | Russische Föderation           | 26 315 403 | Vereinigtes Arabische Emirate  | + 2 435 567  |
| 011  | Russische Föderation           | 11 694 063 | Tschechische Republik           | 11 264 412 | Polen                          | 24 694 867 | Türkei                         | + 2 251 088  |
| 012  | Spanien                        | 10 972 178 | Polen                           | 10 751 562 | Tschechische Republik          | 21 918 600 | Saudi-Arabien                  | + 2 212 451  |
| 013  | Tschechische Republik          | 10 654 188 | Norwegen                        | 9 215 910  | Spanien                        | 18 696 810 | Australien                     | + 2 085 671  |
| 014  | Schweden                       | 7 416 427  | Spanien                         | 7 724 632  | Japan                          | 13 008 486 | Belgien                        | + 1 966 258  |
| 015  | Türkei                         | 6 361 800  | Japan                           | 7 443 097  | Schweden                       | 11 999 381 | Kanada                         | + 1 698 935  |
| 016  | Japan                          | 5 565 389  | Ungarn                          | 6 294 008  | Norwegen                       | 11 972 321 | Hongkong                       | + 1 457 106  |
| 017  | Ungarn                         | 5 426 570  | Schweden                        | 4 582 954  | Ungarn                         | 11 720 578 | Mexiko                         | + 1 445 154  |
| 018  | Dänemark                       | 4 833 270  | Türkei                          | 4 110 712  | Türkei                         | 10 472 512 | Republik Korea                 | + 1 288 146  |
| 019  | Republik Korea                 | 4 284 445  | Slowakei                        | 4 040 691  | Dänemark                       | 8 708 211  | Südafrika                      | + 1 204 650  |
| 020  | Brasilien                      | 4 065 548  | Dänemark                        | 3 874 941  | Brasilien                      | 7 671 187  | Ukraine                        | + 1 193 542  |
| 021  | Indien                         | 3 593 567  | Brasilien                       | 3 605 639  | Slowakei                       | 7 561 855  | Indien                         | + 1 112 705  |
| 022  | Slowakei                       | 3 521 164  | Irland                          | 3 349 181  | Republik Korea                 | 7 280 744  | Dänemark                       | + 958 329    |
| 023  | Australien                     | 3 090 232  | Rumänien                        | 3 008 243  | Indien                         | 6 074 429  | Luxemburg                      | + 938 928    |
| 024  | Kanada                         | 2 986 266  | Republik Korea                  | 2 996 299  | Rumänien                       | 5 906 308  | Griechenland                   | + 931 240    |
| 025  | Südafrika                      | 2 906 585  | Indien                          | 2 480 862  | Irland                         | 4 916 833  | Finnland                       | + 770 402    |
| 026  | Rumänien                       | 2 898 065  | Taiwan                          | 2 211 204  | Finnland                       | 4 893 050  | Israel                         | + 742 753    |
| 027  | Finnland                       | 2 831 726  | Finnland                        | 2 061 324  | Südafrika                      | 4 608 520  | Islamische Republik Iran       | + 623 594    |
| 028  | Norwegen                       | 2 756 411  | Malaysia                        | 1 788 343  | Kanada                         | 4 273 597  | Portugal                       | + 530 919    |
| 029  | Mexiko                         | 2 705 941  | Südafrika                       | 1 701 935  | Australien                     | 4 094 793  | Singapur                       | + 515 058    |
| 030  | Vereinigte Arabische Emirate   | 2 700 380  | Vietnam                         | 1 647 581  | Taiwan                         | 4 060 136  | Brasilien                      | + 459 909    |
| 031  | Saudi-Arabien                  | 2 688 015  | Singapur                        | 1 647 385  | Mexiko                         | 3 966 728  | Kroatien                       | + 458 684    |
| 032  | Singapur                       | 2 162 443  | Portugal                        | 1 617 693  | Singapur                       | 3 809 828  | Kuwait                         | + 370 603    |
| 033  | Portugal                       | 2 148 612  | Slowenien                       | 1 580 919  | Portugal                       | 3 766 305  | Jordanien                      | + 357 939    |
| 034  | Luxemburg                      | 1 939 166  | Libysch-Arabische Dschamahirija | 1 524 334  | Malaysia                       | 3 422 014  | Estland                        | + 339 943    |
| 035  | Hongkong                       | 1 932 209  | Nigeria                         | 1 469 086  | Saudi-Arabien                  | 3 163 579  | Libanon                        | + 267 668    |
| 036  | Taiwan                         | 1 848 932  | Kasachstan                      | 1 376 003  | Vereinigte Arabische Emirate   | 2 965 193  | Lettland                       | + 262 941    |
| 037  | Ukraine                        | 1 751 282  | Indonesien                      | 1 297 627  | Luxemburg                      | 2 939 404  | Belarus                        | + 252 670    |
| 038  | Malaysia                       | 1 633 671  | Kanada                          | 1 287 331  | Slowenien                      | 2 871 826  | Irak                           | + 236 612    |
| 039  | Irland                         | 1 567 652  | Mexiko                          | 1 260 787  | Hongkong                       | 2 407 312  | Ägypten                        | + 236 324    |
| 040  | Griechenland                   | 1 543 469  | Thailand                        | 1 252 513  | Thailand                       | 2 379 993  | Argentinien                    | + 231 329    |
| 041  | Israel                         | 1 300 205  | Bangladesch                     | 1 119 868  | Ukraine                        | 2 309 022  | Katar                          | + 210 132    |
| 042  | Slowenien                      | 1 290 907  | Australien                      | 1 004 561  | Indonesien                     | 2 190 996  | Marokko                        | + 195 135    |
| 043  | Thailand                       | 1 127 480  | Luxemburg                       | 1 000 238  | Griechenland                   | 2 155 698  | Litauen                        | + 187 448    |
| 044  | Indonesien                     | 893 369    | Philippinen                     | 894 805    | Vietnam                        | 2 034 437  | Serbien                        | + 182 708    |
| 045  | Argentinien                    | 862 980    | Bulgarien                       | 719 189    | Kasachstan                     | 1 918 097  | Zypern                         | + 163 262    |
| 046  | Ägypten                        | 850 671    | Argentinien                     | 631 651    | Nigeria                        | 1 883 358  | Neuseeland                     | + 148 460    |

## 2.3 Rangfolge der Handelspartner im Außenhandel der Bundesrepublik Deutschland

Januar / April 2012

| Rang | Ausfuhr                         |            | Einfuhr                      |            | Umsatz                          |            | Außenhandelsaldo                  |            |
|------|---------------------------------|------------|------------------------------|------------|---------------------------------|------------|-----------------------------------|------------|
|      | Land                            | 1 000 Euro | Land                         | 1 000 Euro | Land                            | 1 000 Euro | Land                              | 1 000 Euro |
| 047  | Bulgarien                       | 819 687    | Ägypten                      | 614 347    | Israel                          | 1 857 657  | Oman                              | + 145 745  |
| 048  | Islamische Republik Iran        | 774 277    | Griechenland                 | 612 229    | Libysch-Arabische Dschamahirija | 1 718 754  | Chile                             | + 144 762  |
| 049  | Kroatien                        | 744 211    | Algerien                     | 590 752    | Bulgarien                       | 1 538 876  | Angola                            | + 118 473  |
| 050  | Chile                           | 726 681    | Chile                        | 581 919    | Argentinien                     | 1 494 631  | Marshallinseln                    | + 114 158  |
| 051  | Litauen                         | 709 824    | Ukraine                      | 557 740    | Ägypten                         | 1 465 018  | Bahrain                           | + 112 183  |
| 052  | Belarus                         | 618 123    | Israel                       | 557 452    | Philippinen                     | 1 387 790  | Afghanistan                       | + 109 566  |
| 053  | Algerien                        | 553 340    | Peru                         | 531 612    | Chile                           | 1 308 600  | Venezuela                         | + 109 387  |
| 054  | Kasachstan                      | 542 094    | Litauen                      | 522 376    | Bangladesch                     | 1 238 888  | Bulgarien                         | + 100 498  |
| 055  | Kolumbien                       | 517 709    | Aserbaidshjan                | 508 814    | Litauen                         | 1 232 200  | Usbekistan                        | + 95 508   |
| 056  | Estland                         | 509 854    | Tunesien                     | 491 233    | Algerien                        | 1 144 092  | Georgien                          | + 88 982   |
| 057  | Philippinen                     | 492 985    | Saudi-Arabien                | 475 564    | Kroatien                        | 1 029 738  | Bosnien und Herzegowina           | + 88 904   |
| 058  | Marokko                         | 491 643    | Hongkong                     | 475 103    | Belarus                         | 983 576    | Panama                            | + 82 845   |
| 059  | Lettland                        | 487 442    | Kolumbien                    | 451 315    | Kolumbien                       | 969 024    | Republik Moldau                   | + 79 481   |
| 060  | Serbien                         | 487 101    | Cote D'Ivoire                | 407 791    | Islamische Republik Iran        | 924 960    | Kolumbien                         | + 66 394   |
| 061  | Tunesien                        | 428 420    | Belarus                      | 365 453    | Tunesien                        | 919 653    | Arabische Republik Syrien         | + 66 107   |
| 062  | Nigeria                         | 414 272    | Pakistan                     | 336 090    | Peru                            | 864 240    | Kenia                             | + 65 161   |
| 063  | Kuwait                          | 387 506    | Mazedonien                   | 321 771    | Serbien                         | 791 494    | Sudan                             | + 52 033   |
| 064  | Vietnam                         | 386 856    | Serbien                      | 304 393    | Marokko                         | 788 151    | Britische Jungferninseln          | + 51 297   |
| 065  | Irak                            | 363 605    | Marokko                      | 296 508    | Aserbaidshjan                   | 758 149    | Kuba                              | + 46 557   |
| 066  | Jordanien                       | 362 840    | Kroatien                     | 285 527    | Lettland                        | 711 943    | Mongolei                          | + 43 400   |
| 067  | Peru                            | 332 628    | Vereinigte Arabische Emirate | 264 813    | Estland                         | 679 765    | Färöer                            | + 40 333   |
| 068  | Neuseeland                      | 327 325    | Lettland                     | 224 501    | Pakistan                        | 626 227    | Bahamas                           | + 38 864   |
| 069  | Katar                           | 321 423    | Kambodscha                   | 218 548    | Neuseeland                      | 506 190    | Kosovo                            | + 35 404   |
| 070  | Pakistan                        | 290 137    | Island                       | 214 411    | Irak                            | 490 598    | Jemen                             | + 33 676   |
| 071  | Libanon                         | 282 879    | Honduras                     | 197 825    | Mazedonien                      | 470 706    | Liberia                           | + 33 386   |
| 072  | Venezuela                       | 272 872    | Neuseeland                   | 178 865    | Cote D'Ivoire                   | 449 241    | Amerikan. Überseeinseln, kl.      | + 29 584   |
| 073  | Aserbaidshjan                   | 249 335    | Ecuador                      | 178 835    | Venezuela                       | 436 357    | Mali                              | + 26 399   |
| 074  | Bosnien und Herzegowina         | 244 409    | Estland                      | 169 911    | Katar                           | 432 714    | Albanien                          | + 25 755   |
| 075  | Zypern                          | 205 933    | Sri Lanka                    | 167 916    | Kuwait                          | 404 409    | Liechtenstein                     | + 25 147   |
| 076  | Libysch-Arabische Dschamahirija | 194 420    | Papua-Neuguinea              | 166 042    | Bosnien und Herzegowina         | 399 914    | El Salvador                       | + 25 006   |
| 077  | Ecuador                         | 178 038    | Venezuela                    | 163 485    | Jordanien                       | 367 741    | Kirgisistan                       | + 24 604   |
| 078  | Liechtenstein                   | 170 724    | Bosnien und Herzegowina      | 155 505    | Ecuador                         | 356 873    | Uruguay                           | + 24 005   |
| 079  | Oman                            | 159 597    | Islamische Republik Iran     | 150 683    | Island                          | 326 285    | Benin                             | + 22 767   |
| 080  | Mazedonien                      | 148 935    | Costa Rica                   | 148 939    | Liechtenstein                   | 316 301    | Guatemala                         | + 18 358   |
| 081  | Georgien                        | 130 510    | Liechtenstein                | 145 577    | Libanon                         | 298 090    | Sambia                            | + 17 607   |
| 082  | Bahrain                         | 124 634    | Irak                         | 126 993    | Zypern                          | 248 604    | Senegal                           | + 16 538   |
| 083  | Angola                          | 122 327    | Paraguay                     | 113 698    | Honduras                        | 237 643    | Mauritius                         | + 16 137   |
| 084  | Uruguay                         | 119 962    | Katar                        | 111 291    | Sri Lanka                       | 230 627    | Myanmar                           | + 16 115   |
| 085  | Bangladesch                     | 119 020    | Malta                        | 107 153    | Kambodscha                      | 228 709    | Dominikanische Republik           | + 15 299   |
| 086  | Afghanistan                     | 115 879    | Ghana                        | 97 038     | Uruguay                         | 215 919    | Burkina Faso                      | + 15 263   |
| 087  | Marshallinseln                  | 114 166    | Uruguay                      | 95 957     | Costa Rica                      | 209 197    | Demokratische Republik Kongo      | + 13 739   |
| 088  | Island                          | 111 874    | Gabun                        | 66 820     | Malta                           | 206 694    | Neukaledonien                     | + 13 574   |
| 089  | Republik Moldau                 | 111 502    | Turkmenistan                 | 66 533     | Ghana                           | 198 731    | Besetzte palästinensische Gebiete | + 12 828   |
| 090  | Usbekistan                      | 102 759    | Vereinigte Republik Tansania | 51 603     | Oman                            | 173 449    | Niger                             | + 12 757   |
| 091  | Ghana                           | 101 693    | Mauretanien                  | 47 810     | Georgien                        | 172 038    | Brunei Darussalam                 | + 12 606   |
| 092  | Kenia                           | 99 867     | Uganda                       | 44 395     | Papua-Neuguinea                 | 171 000    | Botsuana                          | + 11 761   |

## 2.3 Rangfolge der Handelspartner im Außenhandel der Bundesrepublik Deutschland

Januar / April 2012

| Rang | Ausfuhr                      |            | Einfuhr                           |            | Umsatz                       |            | Außenhandelsaldo                     |            |        |
|------|------------------------------|------------|-----------------------------------|------------|------------------------------|------------|--------------------------------------|------------|--------|
|      | Land                         | 1 000 Euro | Land                              | 1 000 Euro | Land                         | 1 000 Euro | Land                                 | 1 000 Euro |        |
| 093  | Malta                        | 99 541     | Guatemala                         | 44 266     | Paraguay                     | 148 953    | Turkmenistan                         | +          | 11 511 |
| 094  | Arabische Republik Syrien    | 95 539     | Zypern                            | 42 671     | Turkmenistan                 | 144 577    | Andorra                              | +          | 11 015 |
| 095  | Panama                       | 93 148     | Dominikanische Republik           | 41 702     | Republik Moldau              | 143 523    | Montenegro                           | +          | 10 919 |
| 096  | Turkmenistan                 | 78 044     | El Salvador                       | 41 564     | Bahrain                      | 137 085    | Mauretanien                          | +          | 10 147 |
| 097  | El Salvador                  | 66 570     | Georgien                          | 41 528     | Kenia                        | 134 573    | Äthiopien                            | +          | 9 325  |
| 098  | Sri Lanka                    | 62 711     | Mosambik                          | 39 283     | Angola                       | 126 181    | San Marino                           | +          | 9 115  |
| 099  | Guatemala                    | 62 624     | Äthiopien                         | 38 234     | Arabische Republik Syrien    | 124 971    | Belize                               | +          | 8 661  |
| 100  | Costa Rica                   | 60 258     | Trinidad und Tobago               | 37 615     | Afghanistan                  | 122 192    | Niederländische Antillen             | +          | 8 320  |
| 101  | Mauretanien                  | 57 957     | Armenien                          | 37 177     | Marshallinseln               | 114 174    | Tadschikistan                        | +          | 8 222  |
| 102  | Kuba                         | 57 513     | Guinea                            | 37 168     | Usbekistan                   | 110 010    | Malediven                            | +          | 7 577  |
| 103  | Dominikanische Republik      | 57 001     | Kenia                             | 34 706     | El Salvador                  | 108 134    | Ruanda                               | +          | 6 844  |
| 104  | Sudan                        | 56 972     | Republik Moldau                   | 32 021     | Vereinigte Republik Tansania | 107 060    | Französisch-Polynesien               | +          | 6 128  |
| 105  | Britische Jungferninseln     | 56 086     | Republik Kongo                    | 30 971     | Guatemala                    | 106 890    | Gibraltar                            | +          | 5 812  |
| 106  | Vereinigte Republik Tansania | 55 457     | Arabische Republik Syrien         | 29 432     | Mauretanien                  | 105 767    | Jamaika                              | +          | 5 527  |
| 107  | Albanien                     | 49 535     | Namibia                           | 27 470     | Panama                       | 103 451    | Bolivien                             | +          | 5 466  |
| 108  | Äthiopien                    | 47 559     | Malawi                            | 25 075     | Dominikanische Republik      | 98 703     | Äquatorialguinea                     | +          | 5 054  |
| 109  | Mongolei                     | 46 874     | Kamerun                           | 24 358     | Gabun                        | 91 063     | St. Kitts und Nevis                  | +          | 4 836  |
| 110  | Färöer                       | 45 656     | Albanien                          | 23 780     | Äthiopien                    | 85 793     | Ghana                                | +          | 4 655  |
| 111  | Bahamas                      | 43 738     | Simbabwe                          | 21 349     | Armenien                     | 75 446     | Kamerun                              | +          | 4 476  |
| 112  | Cote D'Ivoire                | 41 450     | Macau                             | 19 875     | Albanien                     | 73 315     | Vereinigte Republik Tansania         | +          | 3 854  |
| 113  | Honduras                     | 39 818     | Bolivien                          | 18 328     | Trinidad und Tobago          | 71 038     | Tschad                               | +          | 3 476  |
| 114  | Armenien                     | 38 269     | Madagaskar                        | 18 042     | Kuba                         | 68 469     | Aruba                                | +          | 3 237  |
| 115  | Kosovo                       | 38 218     | Demokratische Volksrepublik Laos  | 17 901     | Uganda                       | 67 523     | Barbados                             | +          | 2 975  |
| 116  | Liberia                      | 36 130     | Kuwait                            | 16 903     | Sudan                        | 61 911     | Eritrea                              | +          | 2 910  |
| 117  | Jemen                        | 35 311     | Myanmar                           | 16 733     | Britische Jungferninseln     | 60 875     | Dschibuti                            | +          | 2 867  |
| 118  | Paraguay                     | 35 255     | Togo                              | 15 471     | Mosambik                     | 54 031     | Ceuta                                | +          | 2 618  |
| 119  | Trinidad und Tobago          | 33 423     | Libanon                           | 15 211     | Kamerun                      | 53 192     | Haiti                                | +          | 2 584  |
| 120  | Myanmar                      | 32 848     | Oman                              | 13 852     | Färöer                       | 50 979     | Seychellen                           | +          | 2 515  |
| 121  | Amerikan. Überseeinseln, kl. | 29 584     | Nicaragua                         | 13 189     | Mongolei                     | 50 348     | Melilla                              | +          | 2 500  |
| 122  | Kirgisistan                  | 29 018     | Bahrain                           | 12 451     | Guinea                       | 50 264     | Sierra Leone                         | +          | 2 408  |
| 123  | Kamerun                      | 28 834     | Demokratische Republik Kongo      | 12 188     | Namibia                      | 49 932     | Gambia                               | +          | 2 347  |
| 124  | Mali                         | 28 010     | Kuba                              | 10 956     | Republik Kongo               | 49 623     | Kaimaninseln                         | +          | 1 758  |
| 125  | Mauritius                    | 27 022     | Mauritius                         | 10 885     | Myanmar                      | 49 581     | Französische Südgebiete              | +          | 1 585  |
| 126  | Demokratische Republik Kongo | 25 927     | Panama                            | 10 303     | Bahamas                      | 48 612     | Togo                                 | +          | 1 485  |
| 127  | Gabun                        | 24 243     | Nepal                             | 8 935      | Simbabwe                     | 43 416     | Fidschi                              | +          | 1 376  |
| 128  | Sambia                       | 24 011     | Montenegro                        | 7 611      | Bolivien                     | 42 122     | Kap Verde                            | +          | 1 356  |
| 129  | Bolivien                     | 23 794     | Jamaika                           | 7 326      | Kosovo                       | 41 032     | Bermuda                              | +          | 1 189  |
| 130  | Uganda                       | 23 128     | Usbekistan                        | 7 251      | Liberia                      | 38 874     | Britisches Territorium im Ind. Ozean | +          | 1 183  |
| 131  | Benin                        | 23 025     | Suriname                          | 7 208      | Macau                        | 38 634     | Armenien                             | +          | 1 092  |
| 132  | Namibia                      | 22 462     | Sambia                            | 6 404      | Demokratische Republik Kongo | 38 115     | Zentralafrikanische Republik         | +          | 962    |
| 133  | Simbabwe                     | 22 067     | Afghanistan                       | 6 313      | Mauritius                    | 37 907     | Mayotte                              | +          | 909    |
| 134  | Senegal                      | 19 964     | Burundi                           | 6 268      | Jemen                        | 36 946     | Guam                                 | +          | 832    |
| 135  | Macau                        | 18 759     | Demokratische Volksrepublik Korea | 5 565      | Kirgisistan                  | 33 432     | St. Lucia                            | +          | 767    |
| 136  | Republik Kongo               | 18 652     | Grönland                          | 5 425      | Togo                         | 32 427     | Simbabwe                             | +          | 718    |
| 137  | Montenegro                   | 18 530     | Färöer                            | 5 323      | Sambia                       | 30 415     | Nördliche Marianen                   | +          | 549    |
| 138  | Burkina Faso                 | 17 193     | Sudan                             | 4 939      | Malawi                       | 30 201     | Dominica                             | +          | 520    |

## 2.3 Rangfolge der Handelspartner im Außenhandel der Bundesrepublik Deutschland

Januar / April 2012

| Rang | Ausfuhr                           |            | Einfuhr                           |            | Umsatz                            |            | Außenhandelssaldo                  |            |       |
|------|-----------------------------------|------------|-----------------------------------|------------|-----------------------------------|------------|------------------------------------|------------|-------|
|      | Land                              | 1 000 Euro | Land                              | 1 000 Euro | Land                              | 1 000 Euro | Land                               | 1 000 Euro |       |
| 139  | Togo                              | 16 956     | Jordanien                         | 4 901      | Mali                              | 29 621     | Suriname                           | +          | 508   |
| 140  | Mosambik                          | 14 748     | Sierra Leone                      | 4 885      | Amerikan. Überseeinseln, kl.      | 29 584     | Guinea-Bissau                      | +          | 428   |
| 141  | Neukaledonien                     | 13 716     | Bahamas                           | 4 874      | Madagaskar                        | 28 428     | Bhutan                             | +          | 418   |
| 142  | Brunei Darussalam                 | 13 682     | Britische Jungferninseln          | 4 789      | Montenegro                        | 26 141     | Lesotho                            | +          | 386   |
| 143  | Guinea                            | 13 096     | Kirgisistan                       | 4 414      | Demokratische Volksrepublik Laos  | 23 549     | Somalia                            | +          | 272   |
| 144  | Besetzte palästinensische Gebiete | 13 010     | Guyana                            | 4 304      | Senegal                           | 23 390     | St. Vincent und die Grenadinen     | +          | 258   |
| 145  | Jamaika                           | 12 853     | Malediven                         | 3 913      | Benin                             | 23 283     | Turks- und Caicosinseln            | +          | 155   |
| 146  | Niger                             | 12 823     | Angola                            | 3 854      | Nicaragua                         | 22 306     | Anguilla                           | +          | 116   |
| 147  | Botsuana                          | 11 903     | Mongolei                          | 3 474      | Jamaika                           | 20 179     | Sao Tome und Principe              | +          | 69    |
| 148  | San Marino                        | 11 512     | Senegal                           | 3 426      | Burkina Faso                      | 19 123     | Wallis und Futuna                  | +          | 50    |
| 149  | Malediven                         | 11 490     | Salomonen                         | 3 409      | Nepal                             | 15 867     | Amerikanische Jungferninseln       | +          | 34    |
| 150  | Andorra                           | 11 111     | Ruanda                            | 3 232      | Malediven                         | 15 403     | Montserrat                         | +          | 34    |
| 151  | Madagaskar                        | 10 386     | Swasiland                         | 3 117      | Suriname                          | 14 924     | Vanuatu                            | +          | 22    |
| 152  | Kambodscha                        | 10 161     | Kosovo                            | 2 814      | Brunei Darussalam                 | 14 758     | Samoa                              | +          | 17    |
| 153  | Ruanda                            | 10 076     | Liberia                           | 2 744      | San Marino                        | 13 909     | Norfolkinsel                       | +          | 8     |
| 154  | Nicaragua                         | 9 117      | Vatikanstadt                      | 2 729      | Neukaledonien                     | 13 858     | St. Pierre und Miquelon            | +          | 5     |
| 155  | Tadschikistan                     | 8 967      | San Marino                        | 2 397      | Ruanda                            | 13 308     | Tonga                              | -          | 2     |
| 156  | Belize                            | 8 832      | Äquatorialguinea                  | 2 142      | Besetzte palästinensische Gebiete | 13 192     | Niue                               | -          | 5     |
| 157  | Niederländische Antillen          | 8 557      | Burkina Faso                      | 1 930      | Niger                             | 12 889     | Weihnachtsinsel                    | -          | 8     |
| 158  | Suriname                          | 7 716      | Tschad                            | 1 822      | Sierra Leone                      | 12 178     | Kiribati                           | -          | 10    |
| 159  | Sierra Leone                      | 7 293      | Jemen                             | 1 635      | Botsuana                          | 12 045     | Föderierte Staaten von Mikronesien | -          | 12    |
| 160  | Französisch-Polynesien            | 7 269      | Mali                              | 1 611      | Andorra                           | 11 207     | Palau                              | -          | 17    |
| 161  | Äquatorialguinea                  | 7 196      | Grenada                           | 1 567      | Burundi                           | 10 509     | Amerikanisch-Samoa                 | -          | 61    |
| 162  | Nepal                             | 6 932      | Osttimor                          | 1 519      | Demokratische Volksrepublik Korea | 10 208     | Tokelauinseln                      | -          | 62    |
| 163  | Gibraltar                         | 5 848      | Komoren                           | 1 170      | Tadschikistan                     | 9 712      | Antigua und Barbuda                | -          | 126   |
| 164  | St. Kitts und Nevis               | 5 727      | Französisch-Polynesien            | 1 141      | Äquatorialguinea                  | 9 338      | Komoren                            | -          | 239   |
| 165  | Demokratische Volksrepublik Laos  | 5 648      | Haiti                             | 1 097      | Belize                            | 9 003      | Kokosinseln                        | -          | 321   |
| 166  | Tschad                            | 5 298      | Brunei Darussalam                 | 1 076      | Niederländische Antillen          | 8 794      | Falklandinseln                     | -          | 407   |
| 167  | Malawi                            | 5 126      | Antarktis                         | 1 044      | Französisch-Polynesien            | 8 410      | Antarktis                          | -          | 650   |
| 168  | Papua-Neuguinea                   | 4 958      | St. Kitts und Nevis               | 891        | Tschad                            | 7 120      | Ecuador                            | -          | 797   |
| 169  | Demokratische Volksrepublik Korea | 4 643      | Seychellen                        | 819        | St. Kitts und Nevis               | 6 618      | Demokratische Volksrepublik Korea  | -          | 922   |
| 170  | Burundi                           | 4 241      | Barbados                          | 814        | Guyana                            | 6 484      | Grenada                            | -          | 966   |
| 171  | Barbados                          | 3 789      | Tadschikistan                     | 745        | Grönland                          | 6 158      | Macau                              | -          | 1 116 |
| 172  | Haiti                             | 3 681      | Antigua und Barbuda               | 670        | Gibraltar                         | 5 884      | Osttimor                           | -          | 1 308 |
| 173  | Aruba                             | 3 362      | Fidschi                           | 645        | Haiti                             | 4 778      | Nepal                              | -          | 2 003 |
| 174  | Seychellen                        | 3 334      | Falklandinseln                    | 622        | Barbados                          | 4 603      | Burundi                            | -          | 2 027 |
| 175  | Eritrea                           | 2 966      | Kokosinseln                       | 321        | Seychellen                        | 4 153      | Guyana                             | -          | 2 124 |
| 176  | Dschibuti                         | 2 885      | Anguilla                          | 301        | Salomonen                         | 3 655      | Vatikanstadt                       | -          | 2 306 |
| 177  | Ceuta                             | 2 716      | Bermuda                           | 260        | Swasiland                         | 3 596      | Swasiland                          | -          | 2 638 |
| 178  | Melilla                           | 2 500      | Benin                             | 258        | Aruba                             | 3 487      | Salomonen                          | -          | 3 163 |
| 179  | Gambia                            | 2 406      | Niederländische Antillen          | 237        | Vatikanstadt                      | 3 152      | Nicaragua                          | -          | 4 072 |
| 180  | Guyana                            | 2 180      | Kap Verde                         | 194        | Eritrea                           | 3 022      | Trinidad und Tobago                | -          | 4 192 |
| 181  | Fidschi                           | 2 021      | Besetzte palästinensische Gebiete | 182        | Dschibuti                         | 2 903      | Grönland                           | -          | 4 692 |
| 182  | Kaimaninseln                      | 1 937      | Kaimaninseln                      | 179        | Ceuta                             | 2 814      | Namibia                            | -          | 5 008 |
| 183  | Französische Südgebiete           | 1 666      | Belize                            | 171        | Fidschi                           | 2 666      | Malta                              | -          | 7 612 |
| 184  | Kap Verde                         | 1 550      | Somalia                           | 164        | Melilla                           | 2 500      | Madagaskar                         | -          | 7 656 |



## 2.3 Rangfolge der Handelspartner im Außenhandel der Bundesrepublik Deutschland

Januar / April 2012

| Rang | Ausfuhr                              |            | Einfuhr                              |            | Umsatz |                                      | Außenhandelsaldo |                                  |             |
|------|--------------------------------------|------------|--------------------------------------|------------|--------|--------------------------------------|------------------|----------------------------------|-------------|
|      | Land                                 | 1 000 Euro | Land                                 | 1 000 Euro | Land   | 1 000 Euro                           | Land             | 1 000 Euro                       |             |
| 185  | Bermuda                              | 1 449      | Botsuana                             |            | 142    | Gambia                               | 2 465            | Demokratische Volksrepublik Laos | - 12 253    |
| 186  | Britisches Territorium im Ind. Ozean | 1 183      | Neukaledonien                        |            | 142    | Grenada                              | 2 168            | Republik Kongo                   | - 12 319    |
| 187  | Zentralafrikanische Republik         | 1 064      | Aruba                                |            | 125    | Kaimaninseln                         | 2 116            | Malawi                           | - 19 949    |
| 188  | Komoren                              | 931        | Zentralafrikanische Republik         |            | 102    | Komoren                              | 2 101            | Uganda                           | - 21 267    |
| 189  | Mayotte                              | 909        | Lesotho                              |            | 100    | Französische Südgebiete              | 1 747            | Guinea                           | - 24 072    |
| 190  | Guam                                 | 832        | Ceuta                                |            | 98     | Kap Verde                            | 1 744            | Mosambik                         | - 24 535    |
| 191  | St. Lucia                            | 790        | Andorra                              |            | 96     | Osttimor                             | 1 730            | Algerien                         | - 37 412    |
| 192  | Grönland                             | 733        | Französische Südgebiete              |            | 81     | Bermuda                              | 1 709            | Gabun                            | - 42 577    |
| 193  | Grenada                              | 601        | Bhutan                               |            | 72     | Antarktis                            | 1 438            | Pakistan                         | - 45 953    |
| 194  | Dominica                             | 574        | Tokelauinseln                        |            | 68     | Antigua und Barbuda                  | 1 214            | Tunesien                         | - 62 813    |
| 195  | Nördliche Marianen                   | 549        | Niger                                |            | 66     | Britisches Territorium im Ind. Ozean | 1 183            | Paraguay                         | - 78 443    |
| 196  | Antigua und Barbuda                  | 544        | Amerikanisch-Samoa                   |            | 62     | Zentralafrikanische Republik         | 1 166            | Costa Rica                       | - 88 681    |
| 197  | Bhutan                               | 490        | Gambia                               |            | 59     | Mayotte                              | 909              | Island                           | - 102 537   |
| 198  | Lesotho                              | 486        | Eritrea                              |            | 56     | Falklandinseln                       | 837              | Sri Lanka                        | - 105 205   |
| 199  | Swasiland                            | 479        | Vanuatu                              |            | 55     | Guam                                 | 832              | Rumänien                         | - 110 178   |
| 200  | Somalia                              | 436        | Dominica                             |            | 54     | St. Lucia                            | 813              | Thailand                         | - 125 033   |
| 201  | Guinea-Bissau                        | 428        | Gibraltar                            |            | 36     | Anguilla                             | 718              | Malaysia                         | - 154 672   |
| 202  | Vatikanstadt                         | 423        | St. Lucia                            |            | 23     | Dominica                             | 628              | Honduras                         | - 158 007   |
| 203  | Anguilla                             | 417        | Dschibuti                            |            | 18     | Somalia                              | 600              | Papua-Neuguinea                  | - 161 084   |
| 204  | Antarktis                            | 394        | Amerikanische Jungferninseln         |            | 17     | Lesotho                              | 586              | Mazedonien                       | - 172 836   |
| 205  | St. Vincent und die Grenadinen       | 258        | Palau                                |            | 17     | Bhutan                               | 562              | Peru                             | - 198 984   |
| 206  | Salomonen                            | 246        | Samoa                                |            | 17     | Nördliche Marianen                   | 549              | Kambodscha                       | - 208 387   |
| 207  | Falklandinseln                       | 215        | Kiribati                             |            | 16     | Guinea-Bissau                        | 428              | Aserbaidschan                    | - 259 479   |
| 208  | Osttimor                             | 211        | Föderierte Staaten von Mikronesien   |            | 12     | Kokosinseln                          | 321              | Slowenien                        | - 290 012   |
| 209  | Turks- und Caicosinseln              | 160        | Marshallinseln                       |            | 8      | St. Vincent und die Grenadinen       | 258              | Taiwan                           | - 362 272   |
| 210  | Vanuatu                              | 77         | Weihnachtsinsel                      |            | 8      | Turks- und Caicosinseln              | 165              | Cote D'Ivoire                    | - 366 341   |
| 211  | Sao Tome und Principe                | 70         | Niue                                 |            | 5      | Vanuatu                              | 132              | Philippinen                      | - 401 820   |
| 212  | Amerikanische Jungferninseln         | 51         | Turks- und Caicosinseln              |            | 5      | Tokelauinseln                        | 74               | Indonesien                       | - 404 258   |
| 213  | Wallis und Futuna                    | 50         | Montserrat                           |            | 3      | Sao Tome und Principe                | 71               | Slowakei                         | - 519 527   |
| 214  | Montserrat                           | 37         | Tonga                                |            | 2      | Amerikanische Jungferninseln         | 68               | Tschechische Republik            | - 610 224   |
| 215  | Samoa                                | 34         | Sao Tome und Principe                |            | 1      | Amerikanisch-Samoa                   | 63               | Kasachstan                       | - 833 909   |
| 216  | Norfolkinsel                         | 8          | Amerikan. Überseeinseln, kl.         |            | -      | Samoa                                | 51               | Ungarn                           | - 867 438   |
| 217  | Kiribati                             | 6          | Bouvetinsel                          |            | -      | Wallis und Futuna                    | 50               | Bangladesch                      | - 1 000 848 |
| 218  | Tokelauinseln                        | 6          | Britisches Territorium im Ind. Ozean |            | -      | Montserrat                           | 40               | Nigeria                          | - 1 054 814 |
| 219  | St. Pierre und Miquelon              | 5          | Cookinseln                           |            | -      | Kiribati                             | 22               | Vietnam                          | - 1 260 725 |
| 220  | Amerikanisch-Samoa                   | 1          | Guam                                 |            | -      | Palau                                | 17               | Libysch-Arabische Dschamahirija  | - 1 329 914 |
| 221  | Bouvetinsel                          | -          | Guinea-Bissau                        |            | -      | Föderierte Staaten von Mikronesien   | 12               | Irland                           | - 1 781 529 |
| 222  | Cookinseln                           | -          | Heard und McDonaldinseln             |            | -      | Norfolkinsel                         | 8                | Japan                            | - 1 877 708 |
| 223  | Föderierte Staaten von Mikronesien   | -          | Mayotte                              |            | -      | Weihnachtsinsel                      | 8                | Volksrepublik China              | - 2 689 514 |
| 224  | Heard und McDonaldinseln             | -          | Melilla                              |            | -      | Niue                                 | 5                | Russische Föderation             | - 2 927 277 |
| 225  | Kokosinseln                          | -          | Nauru                                |            | -      | St. Pierre und Miquelon              | 5                | Niederlande                      | - 3 896 842 |
| 226  | Nauru                                | -          | Nördliche Marianen                   |            | -      | Tonga                                | 2                | Norwegen                         | - 6 459 499 |
| 227  | Niue                                 | -          | Norfolkinsel                         |            | -      | Bouvetinsel                          | -                | -                                | -           |
| 228  | Palau                                | -          | Pitcairn                             |            | -      | Cookinseln                           | -                | -                                | -           |
| 229  | Pitcairn                             | -          | St. Helena                           |            | -      | Heard und McDonaldinseln             | -                | -                                | -           |
| 230  | St. Helena                           | -          | St. Pierre und Miquelon              |            | -      | Nauru                                | -                | -                                | -           |

## 2.3 Rangfolge der Handelspartner im Außenhandel der Bundesrepublik Deutschland

Januar / April 2012

| Rang | Ausfuhr                         |                    | Einfuhr                           |                    | Umsatz                            |                    | Außenhandelsaldo                  |                     |
|------|---------------------------------|--------------------|-----------------------------------|--------------------|-----------------------------------|--------------------|-----------------------------------|---------------------|
|      | Land                            | 1 000 Euro         | Land                              | 1 000 Euro         | Land                              | 1 000 Euro         | Land                              | 1 000 Euro          |
| 231  | Südgeorgien u.Südl-Sandwich-In. |                    | - St. Vincent und die Grenadinen  |                    | - Pitcairn                        |                    | - Pitcairn                        | -                   |
| 232  | Tonga                           |                    | - Südgeorgien u.Südl-Sandwich-In. |                    | - St. Helena                      |                    | - St. Helena                      | -                   |
| 233  | Tuvalu                          |                    | - Tuvalu                          |                    | - Südgeorgien u.Südl-Sandwich-In. |                    | - Südgeorgien u.Südl-Sandwich-In. | -                   |
| 234  | Weihnachtsinsel                 |                    | - Wallis und Futuna               |                    | - Tuvalu                          |                    | - Tuvalu                          | -                   |
|      | Außerdem                        |                    | Außerdem                          |                    | Außerdem                          |                    | Außerdem                          |                     |
|      | Schiffs- und Luftfahrzeugbedarf | 188 193            | Schiffs- und Luftfahrzeugbedarf   |                    | - Schiffs- und Luftfahrzeugbedarf | 188 193            | Schiffs- und Luftfahrzeugbedarf   | + 188 193           |
|      | <b>Insgesamt</b>                | <b>363 102 431</b> | <b>Insgesamt</b>                  | <b>303 215 577</b> | <b>Insgesamt</b>                  | <b>666 318 008</b> | <b>Insgesamt</b>                  | <b>+ 59 886 854</b> |

### 3 Werte nach Kapiteln des Warenverzeichnisses für die Außenhandelsstatistik<sup>1)</sup>

#### 3.1 Ausfuhr

| Nr. der Klassifikation | Warenbenennung   | 2012          |              | 2011          | Zu- (+) bzw. Abnahme (-) |         |                   | Zu- (+) bzw. Abnahme (-) |           |        |
|------------------------|--|---------------|--------------|---------------|--------------------------|---------|-------------------|--------------------------|-----------|--------|
|                        |  | April         | Januar/April |               | gegenüber                |         | gegenüber         |                          |           |        |
|                        |  |               |              |               | April 2011               |         | Januar/April 2011 |                          |           |        |
|                        |  | in 1 000 Euro |              | in 1 000 Euro |                          | %       | in 1 000 Euro     |                          | %         |        |
| 01                     | Lebende Tiere .....  | 102 044       | 419 610      | 385 463       | -                        | 6 181   | - 5,7             | +                        | 34 147    | + 8,9  |
| 02                     | Fleisch und genießbare Schlachtnbenerzeugnisse .....                     | 550 150       | 2 457 670    | 2 137 239     | -                        | 23 319  | - 4,1             | +                        | 320 431   | + 15,0 |
| 03                     | Fische und Krebstiere, Weichtiere und andere wirbellose Wassertieren ... | 75 373        | 343 822      | 379 670       | -                        | 20 569  | - 21,4            | -                        | 35 848    | - 9,4  |
| 04                     | Milch und Milchzeugnisse; Vogeleier; Honig .....                         | 616 524       | 2 585 411    | 2 584 822     | -                        | 34 516  | - 5,3             | +                        | 589       | + 0,0  |
| 05                     | Andere Waren tierischen Ursprungs .....                                  | 56 071        | 257 433      | 219 154       | +                        | 1 657   | + 3,0             | +                        | 38 279    | + 17,5 |
| 06                     | Lebende Pflanzen und Waren des Blumenhandels .....                       | 88 573        | 272 157      | 285 855       | -                        | 21 581  | - 19,6            | -                        | 13 698    | - 4,8  |
| 07                     | Gemüse, Pflanzen, Wurzeln, Knollen, zu Ernährungszwecken .....           | 77 634        | 266 526      | 376 191       | -                        | 23 913  | - 23,5            | -                        | 109 665   | - 29,2 |
| 08                     | Genießbare Früchte und Nüsse; Schalen von Zitrusfrüchten .....           | 95 388        | 390 382      | 422 139       | -                        | 14 349  | - 13,1            | -                        | 31 757    | - 7,5  |
| 09                     | Kaffee; Tee; Mate, Gewürze .....   | 164 791       | 765 595      | 762 151       | -                        | 29 157  | - 15,0            | +                        | 3 444     | + 0,5  |
| 10                     | Getreide .....   | 226 011       | 749 455      | 977 402       | -                        | 10 648  | - 4,5             | -                        | 227 947   | - 23,3 |
| 11                     | Müllereierzeugnisse; Malz; Stärke; Imulin; Kleber von Weizen .....       | 84 129        | 352 799      | 328 262       | +                        | 4 449   | + 5,6             | +                        | 24 537    | + 7,5  |
| 12                     | Ölsamen und ölhaltige Früchte; Samen; Stroh und Futter .....             | 67 624        | 422 423      | 438 965       | -                        | 2 359   | - 3,4             | -                        | 16 542    | - 3,8  |
| 13                     | Schellack; Gummen, Harze und andere Pflanzensäfte .....                  | 40 851        | 159 610      | 156 843       | +                        | 4 007   | + 10,9            | +                        | 2 767     | + 1,8  |
| 14                     | Flechtstoffe und andere Waren pflanzlichen Ursprungs .....               | 883           | 3 116        | 3 689         | -                        | 202     | - 18,6            | -                        | 573       | - 15,5 |
| 15                     | Tierische und pflanzliche Fette und Öle .....                            | 199 155       | 846 778      | 826 505       | -                        | 2 701   | - 1,3             | +                        | 20 273    | + 2,5  |
| 16                     | Zubereitungen von Fleisch, Fischen oder von Krebstieren .....            | 211 923       | 817 865      | 759 253       | +                        | 12 453  | + 6,2             | +                        | 58 612    | + 7,7  |
| 17                     | Zucker und Zuckerwaren .....   | 128 287       | 555 548      | 460 436       | +                        | 19 836  | + 18,3            | +                        | 95 112    | + 20,7 |
| 18                     | Kakao und Zubereitungen aus Kakao .....                                  | 179 013       | 1 037 123    | 1 077 389     | -                        | 60 941  | - 25,4            | -                        | 40 266    | - 3,7  |
| 19                     | Zubereitungen aus Getreide, Mehl, Stärke; Milch; Backwaren .....         | 365 716       | 1 501 865    | 1 392 745     | +                        | 1 564   | + 0,4             | +                        | 109 120   | + 7,8  |
| 20                     | Zubereitungen von Gemüse, Früchten und and. Pflanzenteilen .....         | 179 381       | 705 951      | 655 980       | +                        | 10 444  | + 6,2             | +                        | 49 971    | + 7,6  |
| 21                     | Verschiedene Lebensmittelzubereitungen .....                             | 314 858       | 1 344 116    | 1 317 663     | -                        | 33 031  | - 9,5             | +                        | 26 453    | + 2,0  |
| 22                     | Getränke, alkoholhaltige Flüssigkeiten und Essig .....                   | 395 800       | 1 486 344    | 1 413 063     | +                        | 8 143   | + 2,1             | +                        | 73 281    | + 5,2  |
| 23                     | Rückstände und Abfälle der Lebensmittelindustrie .....                   | 232 751       | 958 034      | 899 279       | +                        | 21 616  | + 10,2            | +                        | 58 755    | + 6,5  |
| 24                     | Tabak und verarbeitete Tabakersatzstoffe .....                           | 332 683       | 1 350 933    | 1 184 175     | +                        | 32 353  | + 10,8            | +                        | 166 758   | + 14,1 |
| 25                     | Salz; Schwefel; Steine und Erden; Gips, Kalk und Zement .....            | 173 869       | 658 917      | 681 120       | -                        | 11 060  | - 6,0             | -                        | 22 203    | - 3,3  |
| 26                     | Erze sowie Schlacken und Aschen .....                                    | 26 130        | 112 577      | 111 646       | +                        | 1 485   | + 6,0             | +                        | 931       | + 0,8  |
| 27                     | Mineralische Brennstoffe; Mineralöle; bituminöse Stoffe .....            | 2 675 481     | 11 258 340   | 8 680 281     | +                        | 735 286 | + 37,9            | +                        | 2 578 059 | + 29,7 |
| 28                     | Anorganische chemische Erzeugnisse .....                                 | 734 415       | 2 951 985    | 3 094 147     | +                        | 9 625   | + 1,3             | -                        | 142 162   | - 4,6  |
| 29                     | Organische chemische Erzeugnisse .....                                   | 1 878 342     | 8 362 238    | 8 164 809     | +                        | 82 243  | + 4,6             | +                        | 197 429   | + 2,4  |
| 30                     | Pharmazeutische Erzeugnisse .....  | 3 919 406     | 16 760 894   | 16 034 134    | -                        | 110 446 | - 2,7             | +                        | 726 760   | + 4,5  |
| 31                     | Düngemittel .....  | 249 837       | 1 061 878    | 896 383       | +                        | 39 467  | + 18,8            | +                        | 165 495   | + 18,5 |
| 32                     | Gerb- und Farbstoffauszüge; Farbstoffe, Anstrichfarben, Lacke .....      | 839 001       | 3 498 968    | 3 109 805     | +                        | 49 669  | + 6,3             | +                        | 389 163   | + 12,5 |
| 33                     | Ätherische Öle; zubereitete Körperpflege- oder Schönheitsmittel .....    | 638 636       | 2 610 533    | 2 482 465     | +                        | 58 278  | + 10,0            | +                        | 128 068   | + 5,2  |
| 34                     | Seifen; Waschmittel, Schuhcreme, Kerzen, Modelliermassen .....           | 483 341       | 2 026 038    | 1 913 385     | +                        | 18 468  | + 4,0             | +                        | 112 653   | + 5,9  |
| 35                     | Eiweißstoffe, modifizierte Stärke; Klebstoffe, Enzyme .....              | 224 796       | 913 221      | 815 533       | +                        | 19 434  | + 9,5             | +                        | 97 688    | + 12,0 |
| 36                     | Pulver und Sprengstoffe; Zündhölzer .....                                | 12 821        | 76 547       | 71 644        | -                        | 5 230   | - 29,0            | +                        | 4 903     | + 6,8  |
| 37                     | Erzeugnisse zu fotografischen und kinematografischen Zwecken .....       | 80 358        | 349 703      | 356 302       | -                        | 3 022   | - 3,6             | -                        | 6 599     | - 1,9  |
| 38                     | Verschiedenen Erzeugnisse der chemischen Industrie .....                 | 1 480 311     | 6 203 504    | 6 272 688     | -                        | 81 832  | - 5,2             | -                        | 69 184    | - 1,1  |
| 39                     | Kunststoffe und Waren daraus .....                                       | 4 229 739     | 17 040 572   | 16 725 484    | +                        | 69 920  | + 1,7             | +                        | 315 088   | + 1,9  |
| 40                     | Kautschuk und Waren daraus .....   | 1 126 702     | 4 774 202    | 4 531 929     | +                        | 4 455   | + 0,4             | +                        | 242 273   | + 5,3  |
| 41                     | Häute, Felle und Leder .....   | 84 016        | 349 083      | 341 152       | -                        | 9 509   | - 10,2            | +                        | 7 931     | + 2,3  |
| 42                     | Lederwaren; Reiseartikel; Handtaschen .....                              | 117 687       | 525 144      | 481 125       | +                        | 16 930  | + 16,8            | +                        | 44 019    | + 9,1  |
| 43                     | Pelzfelle und künstliches Pelzwerk; Waren daraus .....                   | 12 981        | 54 832       | 38 622        | +                        | 319     | + 2,5             | +                        | 16 210    | + 42,0 |
| 44                     | Holz und Holzwaren; Holzkohle .....                                      | 522 383       | 2 117 049    | 2 201 783     | -                        | 56 840  | - 9,8             | -                        | 84 734    | - 3,8  |
| 45                     | Kork und Korkwaren .....   | 3 133         | 12 224       | 10 305        | +                        | 530     | + 20,4            | +                        | 1 919     | + 18,6 |
| 46                     | Flechtwaren und Korbmacherwaren .....                                    | 3 400         | 13 124       | 12 640        | +                        | 228     | + 7,2             | +                        | 484       | + 3,8  |
| 47                     | Halbstoffe aus Holz .....  | 94 662        | 405 228      | 416 265       | -                        | 11 475  | - 10,8            | -                        | 11 037    | - 2,7  |
| 48                     | Papier und Papp; Waren aus Papier oder Papp .....                        | 1 340 318     | 5 575 272    | 6 187 554     | -                        | 193 811 | - 12,6            | -                        | 612 282   | - 9,9  |
| 49                     | Bücher, Zeitungen, Erzeugnisse des graphischen Gewerbes .....            | 327 123       | 1 402 622    | 1 412 310     | -                        | 5 617   | - 1,7             | -                        | 9 688     | - 0,7  |
| 50                     | Seide .....  | 5 677         | 24 738       | 25 005        | -                        | 550     | - 8,8             | -                        | 267       | - 1,1  |
| 51                     | Wolle, Tierhaare .....   | 61 519        | 253 418      | 256 513       | -                        | 3 276   | - 5,1             | -                        | 3 095     | - 1,2  |
| 52                     | Baumwolle .....  | 88 743        | 369 582      | 398 323       | -                        | 13 087  | - 12,9            | -                        | 28 741    | - 7,2  |
| 53                     | Andere pflanzliche Spinnstoffe .....                                     | 3 764         | 17 812       | 18 933        | +                        | 299     | + 8,6             | -                        | 1 121     | - 5,9  |
| 54                     | Synthetische oder künstliche Filamente .....                             | 161 554       | 664 437      | 721 362       | -                        | 17 410  | - 9,7             | -                        | 56 925    | - 7,9  |
| 55                     | Synthetische oder künstliche Spinnfasern .....                           | 167 291       | 669 666      | 708 782       | -                        | 2 028   | - 1,2             | -                        | 39 116    | - 5,5  |
| 56                     | Watte, Filze und Vliesstoffe; Seile und Taae .....                       | 173 326       | 703 498      | 708 802       | -                        | 7 680   | - 4,2             | -                        | 5 304     | - 0,7  |
| 57                     | Teppiche und andere Fußbodenbeläge, aus Spinnstoffen .....               | 44 335        | 185 664      | 167 426       | +                        | 3 111   | + 7,5             | +                        | 18 238    | + 10,9 |
| 58                     | Spezialgewebe; getuftete Spinnstoffzerz.; Stickereien .....              | 41 972        | 170 066      | 164 892       | -                        | 3 006   | - 6,7             | +                        | 5 174     | + 3,1  |
| 59                     | Getränke, bestrichene, überzogene Gewebe .....                           | 165 961       | 691 681      | 656 702       | +                        | 5 683   | + 3,5             | +                        | 34 979    | + 5,3  |
| 60                     | Gewirke und Gestricke .....  | 79 059        | 300 753      | 310 320       | -                        | 8 526   | - 9,7             | -                        | 9 567     | - 3,1  |
| 61                     | Kleidung aus Gewirken und Gestricken .....                               | 465 768       | 2 177 253    | 2 142 900     | +                        | 29 074  | + 6,7             | +                        | 34 353    | + 1,6  |
| 62                     | Kleidung ausgenommen aus Gewirken und Gestricken .....                   | 547 515       | 2 801 107    | 2 764 042     | +                        | 477     | + 0,1             | +                        | 37 065    | + 1,3  |
| 63                     | Andere konfektionierte Spinnstoffwaren; Altwaren .....                   | 172 812       | 685 642      | 630 492       | +                        | 16 961  | + 10,9            | +                        | 55 150    | + 8,7  |
| 64                     | Schuhe .....   | 231 914       | 1 309 185    | 1 235 344     | +                        | 4 324   | + 1,9             | +                        | 73 841    | + 6,0  |
| 65                     | Kopfbedeckungen .....  | 19 769        | 91 930       | 91 120        | +                        | 5       | + 0,0             | +                        | 810       | + 0,9  |
| 66                     | Regenschirme, Sonnenschirme, Stöcke, Peitschen .....                     | 8 326         | 29 475       | 28 957        | +                        | 99      | + 1,2             | +                        | 518       | + 1,8  |
| 67                     | Federn und Daunen; künstliche Blumen, Menschenhaare .....                | 6 849         | 33 868       | 27 898        | +                        | 1 311   | + 23,7            | +                        | 5 970     | + 21,4 |
| 68                     | Waren aus Stein, Gips, Zement, Asbest, Glimmer .....                     | 305 995       | 1 219 219    | 1 155 750     | -                        | 3 867   | - 1,2             | +                        | 63 469    | + 5,5  |
| 69                     | Keramische Waren .....   | 252 202       | 993 132      | 929 387       | +                        | 19 256  | + 8,3             | +                        | 63 745    | + 6,9  |
| 70                     | Glas und Glaswaren .....   | 404 964       | 1 653 341    | 1 718 521     | -                        | 21 908  | - 5,1             | -                        | 65 180    | - 3,8  |
| 71                     | Perlen, Edelsteine, Edelmetalle, Schmuck, Münzen .....                   | 1 188 571     | 5 253 678    | 4 117 087     | +                        | 235 213 | + 24,7            | +                        | 1 136 591 | + 27,6 |
| 72                     | Eisen und Stahl .....  | 2 107 563     | 8 628 485    | 8 836 604     | -                        | 64 791  | - 3,0             | -                        | 208 119   | - 2,4  |
| 73                     | Waren aus Eisen und Stahl .....  | 2 113 492     | 8 647 520    | 7 994 589     | +                        | 13 893  | + 0,7             | +                        | 652 931   | + 8,2  |
| 74                     | Kupfer und Waren daraus .....  | 838 276       | 4 010 099    | 4 424 763     | -                        | 211 563 | - 20,2            | -                        | 414 664   | - 9,4  |
| 75                     | Nickel und Waren daraus .....  | 98 525        | 397 369      | 326 597       | +                        | 23 246  | + 30,9            | +                        | 70 772    | + 21,7 |
| 76                     | Aluminium und Waren daraus .....   | 962 172       | 4 047 301    | 4 355 254     | -                        | 84 825  | - 8,1             | -                        | 307 953   | - 7,1  |
| 78                     | Blei und Waren daraus .....  | 30 814        | 137 888      | 180 355       | -                        | 9 043   | - 22,7            | -                        | 42 467    | - 23,5 |
| 79                     | Zink und Waren daraus .....  | 51 693        | 217 460      | 225 712       | -                        | 6 625   | - 11,4            | -                        | 8 252     | - 3,7  |
| 80                     | Zinn und Waren daraus .....  | 10 180        | 42 379       | 51 648        | -                        | 2 781   | - 21,5            | -                        | 9 269     | - 17,9 |
| 81                     | Andere unedle Metalle; Cermets; Waren daraus .....                       | 118 271       | 459 431      | 409 887       | +                        | 15 037  | + 14,6            | +                        | 49 544    | + 12,1 |
| 82                     | Werkzeuge, Schneidwaren und Essbestecke .....                            | 589 372       | 2 359 363    | 2 143 962     | +                        | 58 626  | + 11,0            | +                        | 215 401   | + 10,0 |
| 83                     | Verschiedene Waren aus unedlen Metallen .....                            | 524 487       | 2 163 286    | 2 127 110     | -                        | 6 060   | - 1,1             | +                        | 36 176    | + 1,7  |

### 3 Werte nach Kapiteln des Warenverzeichnisses für die Außenhandelsstatistik<sup>\*)</sup>

#### 3.1 Ausfuhr

| Nr. der Klassifikation | Warenbenennung  | 2012              |                    | 2011               | Zu- (+) bzw. Abnahme (-) |                      |               | Zu- (+) bzw. Abnahme (-)    |                   |              |
|------------------------|---|-------------------|--------------------|--------------------|--------------------------|----------------------|---------------|-----------------------------|-------------------|--------------|
|                        |   | April             | Januar/April       |                    | in 1 000 Euro            | gegenüber April 2011 |               | gegenüber Januar/April 2011 |                   |              |
|                        |   | in 1 000 Euro     |                    | in 1 000 Euro      |                          | %                    | in 1 000 Euro | %                           |                   |              |
| 84                     | Maschinen, Apparate und mechanische Geräte .....                      | 15 508 951        | 63 982 069         | 60 201 180         | +                        | 367 474              | + 2,4         | +                           | 3 780 889         | + 6,3        |
| 85                     | Elektrische Maschinen, Bild- und Tonwiedergabegeräte .....            | 8 417 817         | 34 871 002         | 34 473 525         | +                        | 40 433               | + 0,5         | +                           | 397 477           | + 1,2        |
| 86                     | Schienefahrzeuge, Gleismaterial .....                                 | 311 821           | 1 302 502          | 1 124 269          | +                        | 23 171               | + 8,0         | +                           | 178 233           | + 15,9       |
| 87                     | Zugmaschinen, Kraftwagen, Krafträder, Fahrräder .....                 | 14 904 201        | 62 288 760         | 58 139 361         | +                        | 819 053              | + 5,8         | +                           | 4 149 399         | + 7,1        |
| 88                     | Luftfahrzeuge und Raumfahrzeuge .....                                 | 2 294 235         | 9 466 420          | 7 612 484          | +                        | 667 707              | + 41,1        | +                           | 1 853 936         | + 24,4       |
| 89                     | Wasserfahrzeuge und schwimmende Vorrichtungen .....                   | 212 065           | 1 192 782          | 1 062 743          | -                        | 73 933               | - 25,9        | +                           | 130 039           | + 12,2       |
| 90                     | Optische, photographische Instrumente; medizinische Instrumente ..... | 3 875 716         | 16 212 233         | 15 111 047         | +                        | 236 139              | + 6,5         | +                           | 1 101 186         | + 7,3        |
| 91                     | Uhrmacherwaren .....  | 91 380            | 415 780            | 419 323            | -                        | 20 696               | - 18,5        | -                           | 3 543             | - 0,8        |
| 92                     | Musikinstrumente .....  | 41 695            | 164 545            | 149 208            | +                        | 6 910                | + 19,9        | +                           | 15 337            | + 10,3       |
| 93                     | Waffen und Munition .....   | 35 283            | 137 257            | 116 282            | +                        | 2 177                | + 6,6         | +                           | 20 975            | + 18,0       |
| 94                     | Möbel; Beleuchtungskörper .....                                       | 1 098 342         | 4 377 463          | 4 222 327          | +                        | 46 723               | + 4,4         | +                           | 155 136           | + 3,7        |
| 95                     | Spielzeug, Sportgeräte .....  | 306 432           | 1 171 628          | 1 344 484          | +                        | 17 266               | + 6,0         | -                           | 172 856           | - 12,9       |
| 96                     | Verschiedene Waren .....  | 262 942           | 1 085 713          | 641 846            | +                        | 100 429              | + 61,8        | +                           | 443 867           | + 69,2       |
| 97                     | Kunstgegenstände, Sammlungsstücke, Antiquitäten .....                 | 84 787            | 272 415            | 325 574            | +                        | 24 799               | + 41,3        | -                           | 53 159            | - 16,3       |
| 98                     | Vollständige Fabrikationsanlagen .....                                | 194 462           | 820 009            | 943 644            | -                        | 35 296               | - 15,4        | -                           | 123 635           | - 13,1       |
| 99                     | Zusammenstellungen verschiedener Waren .....                          | 1 401 879         | 4 766 867          | 4 715 439          | +                        | 264 496              | + 23,3        | +                           | 51 428            | + 1,1        |
|                        | <b>Insgesamt ...</b>  | <b>87 149 242</b> | <b>363 102 431</b> | <b>345 145 621</b> | <b>+</b>                 | <b>2 896 993</b>     | <b>+ 3,4</b>  | <b>+</b>                    | <b>17 956 810</b> | <b>+ 5,2</b> |

<sup>\*)</sup> Außenhandelsergebnisse nach Kapiteln können über Genesis-Online abgerufen werden (Tabellen 51000-0005 jährlich, 51000-0006 monatlich bzw. Zeitreihen 51000BJ120 jährlich, 51000BM120 monatlich).

### 3 Werte nach Kapiteln des Warenverzeichnisses für die Außenhandelsstatistik <sup>1)</sup>

#### 3.2 Einfuhr

| Nr. der Klassifikation | Warenbenennung   | 2012       |               | 2011       | Zu- (+) bzw. Abnahme (-) |                      |        | Zu- (+) bzw. Abnahme (-)    |           |        |
|------------------------|--|------------|---------------|------------|--------------------------|----------------------|--------|-----------------------------|-----------|--------|
|                        |  | April      | Januar/April  |            | in 1 000 Euro            | gegenüber April 2011 |        | gegenüber Januar/April 2011 |           |        |
|                        |  |            | in 1 000 Euro |            |                          | in 1 000 Euro        | %      | in 1 000 Euro               | %         |        |
| 01                     | Lebende Tiere .....  | 143 896    | 573 071       | 490 785    | +                        | 7 152                | + 5,2  | +                           | 82 286    | + 16,8 |
| 02                     | Fleisch und genießbare Schlachtnebenzeugnisse .....                      | 441 212    | 1 858 928     | 1 745 176  | -                        | 19 313               | - 4,2  | +                           | 113 752   | + 6,5  |
| 03                     | Fische und Krebstiere, Weichtiere und andere wirbellose Wassertieren ... | 206 286    | 974 387       | 1 065 073  | -                        | 47 410               | - 18,7 | -                           | 90 686    | - 8,5  |
| 04                     | Milch und Milchzeugnisse; Vogeleier; Honig .....                         | 463 803    | 2 034 667     | 1 981 929  | -                        | 55 788               | - 10,7 | +                           | 52 738    | + 2,7  |
| 05                     | Andere Waren tierischen Ursprungs .....                                  | 76 755     | 300 170       | 233 547    | +                        | 21 814               | + 39,7 | +                           | 66 623    | + 28,5 |
| 06                     | Lebende Pflanzen und Waren des Blumenhandels .....                       | 310 068    | 1 065 779     | 1 042 050  | -                        | 42 056               | - 11,9 | +                           | 23 729    | + 2,3  |
| 07                     | Gemüse, Pflanzen, Wurzeln, Knollen, zu Ernährungszwecken .....           | 472 904    | 1 823 014     | 1 946 713  | -                        | 59 354               | - 11,2 | -                           | 123 699   | - 6,4  |
| 08                     | Genießbare Früchte und Nüsse; Schalen von Zitrusfrüchten .....           | 480 411    | 2 025 796     | 2 092 111  | -                        | 41 157               | - 7,9  | -                           | 66 315    | - 3,2  |
| 09                     | Kaffee; Tee; Mate; Gewürze .....   | 393 941    | 1 601 641     | 1 479 250  | +                        | 21 424               | + 5,8  | +                           | 122 391   | + 8,3  |
| 10                     | Getreide .....   | 178 989    | 790 126       | 844 703    | +                        | 10 652               | + 6,3  | -                           | 54 577    | - 6,5  |
| 11                     | Müllereierzeugnisse; Malz; Stärke; Imulin; Kleber von Weizen .....       | 42 832     | 167 655       | 165 418    | +                        | 926                  | + 2,2  | +                           | 2 237     | + 1,4  |
| 12                     | Ölsamen und ölhaltige Früchte; Samen; Stroh und Futter .....             | 431 489    | 1 555 503     | 1 202 292  | +                        | 140 298              | + 48,2 | +                           | 353 211   | + 29,4 |
| 13                     | Schellack; Gummen, Harze und andere Pflanzensäfte .....                  | 38 888     | 173 727       | 136 745    | +                        | 9 958                | + 34,4 | +                           | 36 982    | + 27,0 |
| 14                     | Flechtstoffe und andere Waren pflanzlichen Ursprungs .....               | 2 847      | 9 229         | 9 341      | +                        | 346                  | + 13,8 | -                           | 112       | - 1,2  |
| 15                     | Tierische und pflanzliche Fette und Öle .....                            | 245 701    | 1 178 272     | 1 250 499  | -                        | 51 767               | - 17,4 | -                           | 72 227    | - 5,8  |
| 16                     | Zubereitungen von Fleisch, Fischen oder von Krebstieren .....            | 177 491    | 752 366       | 666 782    | +                        | 13 425               | + 8,2  | +                           | 85 584    | + 12,8 |
| 17                     | Zucker und Zuckerwaren .....   | 131 795    | 498 485       | 422 047    | +                        | 27 973               | + 26,9 | +                           | 76 438    | + 18,1 |
| 18                     | Kakao und Zubereitungen aus Kakao .....                                  | 190 878    | 1 604 513     | 1 088 173  | -                        | 73 751               | - 27,9 | -                           | 53 660    | - 4,9  |
| 19                     | Zubereitungen aus Getreide, Mehl, Stärke; Milch; Backwaren .....         | 198 352    | 867 066       | 825 965    | -                        | 18 358               | - 8,5  | +                           | 41 101    | + 5,0  |
| 20                     | Zubereitungen von Gemüse, Früchten und and. Pflanzenteilen .....         | 339 426    | 1 393 611     | 1 310 924  | -                        | 6 190                | - 1,8  | +                           | 82 687    | + 6,3  |
| 21                     | Verschiedene Lebensmittelzubereitungen .....                             | 176 074    | 813 912       | 693 149    | +                        | 1 464                | + 0,8  | +                           | 120 763   | + 17,4 |
| 22                     | Getränke, alkoholhaltige Flüssigkeiten und Essig .....                   | 500 899    | 2 009 873     | 1 828 124  | +                        | 33 719               | + 7,2  | +                           | 181 749   | + 9,9  |
| 23                     | Rückstände und Abfälle der Lebensmittelindustrie .....                   | 225 401    | 1 009 788     | 973 383    | -                        | 8 622                | - 3,7  | +                           | 36 405    | + 3,7  |
| 24                     | Tabak und verarbeitete Tabakersatzstoffe .....                           | 152 924    | 586 142       | 602 336    | +                        | 4 373                | + 2,9  | -                           | 16 194    | - 2,7  |
| 25                     | Salz; Schwefel; Steine und Erden; Gips, Kalk und Zement .....            | 164 524    | 623 001       | 613 593    | +                        | 748                  | + 0,5  | +                           | 9 408     | + 1,5  |
| 26                     | Erze sowie Schlacken und Aschen .....                                    | 645 460    | 3 039 929     | 3 226 589  | -                        | 162 830              | - 20,1 | -                           | 186 660   | - 5,8  |
| 27                     | Mineralische Brennstoffe; Mineralöle; bituminöse Stoffe .....            | 11 032 191 | 46 692 472    | 40 018 291 | +                        | 284 449              | + 2,6  | +                           | 6 674 181 | + 16,7 |
| 28                     | Anorganische chemische Erzeugnisse .....                                 | 674 040    | 2 606 913     | 2 281 791  | +                        | 28 174               | + 4,4  | +                           | 325 122   | + 14,2 |
| 29                     | Organische chemische Erzeugnisse .....                                   | 2 101 079  | 8 540 348     | 7 722 572  | +                        | 264 676              | + 14,4 | +                           | 817 776   | + 10,6 |
| 30                     | Pharmazeutische Erzeugnisse .....  | 2 457 117  | 10 399 259    | 11 233 695 | -                        | 245 294              | - 9,1  | -                           | 834 436   | - 7,4  |
| 31                     | Düngemittel .....  | 131 931    | 521 222       | 522 131    | +                        | 28 496               | + 27,5 | -                           | 909       | - 0,2  |
| 32                     | Gerb- und Farbstoffauszüge; Farbstoffe, Anstrichfarben, Lacke .....      | 428 189    | 1 814 767     | 1 717 697  | -                        | 4 785                | - 1,1  | +                           | 97 070    | + 5,7  |
| 33                     | Ätherische Öle; zubereitete Körperpflege- oder Schönheitsmittel .....    | 317 129    | 1 446 991     | 1 379 545  | +                        | 2 087                | + 0,7  | +                           | 67 446    | + 4,9  |
| 34                     | Seifen; Waschmittel, Schuhcreme, Kerzen, Modelliermassen .....           | 229 633    | 1 024 133     | 944 246    | +                        | 2 595                | + 1,1  | +                           | 79 887    | + 8,5  |
| 35                     | Eiweißstoffe, modifizierte Stärke; Klebstoffe, Enzyme .....              | 147 040    | 608 134       | 573 454    | +                        | 5 386                | + 3,8  | +                           | 34 680    | + 6,0  |
| 36                     | Pulver und Sprengstoffe; Zündhölzer .....                                | 15 381     | 67 837        | 60 418     | -                        | 803                  | - 5,0  | +                           | 7 419     | + 12,3 |
| 37                     | Erzeugnisse zu fotografischen und kinematografischen Zwecken .....       | 62 394     | 257 707       | 257 566    | -                        | 4 076                | - 6,1  | +                           | 141       | + 0,1  |
| 38                     | Verschiedenen Erzeugnisse der chemischen Industrie .....                 | 970 051    | 4 055 914     | 4 168 609  | -                        | 93 565               | - 8,8  | -                           | 112 695   | - 2,7  |
| 39                     | Kunststoffe und Waren daraus .....                                       | 2 724 852  | 10 872 077    | 10 393 433 | +                        | 44 246               | + 1,7  | +                           | 478 644   | + 4,6  |
| 40                     | Kautschuk und Waren daraus .....   | 1 129 473  | 4 813 774     | 4 540 536  | +                        | 4 241                | + 0,4  | +                           | 273 238   | + 6,0  |
| 41                     | Häute, Felle und Leder .....   | 74 837     | 299 071       | 309 366    | -                        | 6 234                | - 7,7  | -                           | 10 295    | - 3,3  |
| 42                     | Lederwaren; Reiseartikel; Handtaschen .....                              | 214 431    | 957 610       | 928 612    | +                        | 24 027               | + 12,6 | +                           | 28 998    | + 3,1  |
| 43                     | Pelzfelle und künstliches Pelzwerk; Waren daraus .....                   | 14 094     | 54 687        | 46 356     | +                        | 1 758                | + 14,3 | +                           | 8 331     | + 18,0 |
| 44                     | Holz und Holzwaren; Holzkohle .....                                      | 561 676    | 2 248 563     | 2 132 200  | -                        | 16 393               | - 2,8  | +                           | 116 363   | + 5,5  |
| 45                     | Kork und Korkwaren .....   | 8 228      | 38 691        | 35 619     | -                        | 2 995                | - 26,7 | +                           | 3 072     | + 8,6  |
| 46                     | Flechtwaren und Korbmacherwaren .....                                    | 9 228      | 39 574        | 44 878     | -                        | 526                  | - 5,4  | -                           | 5 304     | - 11,8 |
| 47                     | Halbstoffe aus Holz .....  | 295 421    | 1 179 826     | 1 361 319  | -                        | 41 438               | - 12,3 | -                           | 181 493   | - 13,3 |
| 48                     | Papier und Papp; Waren aus Papier oder Papp .....                        | 926 252    | 3 843 348     | 3 979 184  | -                        | 69 871               | - 7,0  | -                           | 135 836   | - 3,4  |
| 49                     | Bücher, Zeitungen, Erzeugnisse des graphischen Gewerbes .....            | 162 754    | 659 661       | 641 500    | +                        | 1 226                | + 0,8  | +                           | 18 161    | + 2,8  |
| 50                     | Seide .....  | 5 912      | 25 599        | 27 987     | -                        | 1 343                | - 18,5 | -                           | 2 388     | - 8,5  |
| 51                     | Wolle, Tierhaare .....   | 79 698     | 301 629       | 300 250    | +                        | 3 729                | + 4,9  | +                           | 1 379     | + 0,5  |
| 52                     | Baumwolle .....  | 87 941     | 373 715       | 429 508    | -                        | 26 372               | - 23,1 | -                           | 55 793    | - 13,0 |
| 53                     | Andere pflanzliche Spinnstoffe .....                                     | 5 900      | 27 774        | 28 026     | -                        | 510                  | - 8,0  | -                           | 252       | - 0,9  |
| 54                     | Synthetische oder künstliche Filamente .....                             | 123 249    | 514 545       | 504 104    | -                        | 4 077                | - 3,2  | +                           | 10 441    | + 2,1  |
| 55                     | Synthetische oder künstliche Spinnfasern .....                           | 136 845    | 546 472       | 576 012    | -                        | 7 751                | - 5,4  | -                           | 29 540    | - 5,1  |
| 56                     | Watte, Filze und Vliesstoffe; Seile und Taue .....                       | 95 028     | 382 103       | 394 784    | -                        | 11 273               | - 10,6 | -                           | 12 681    | - 3,2  |
| 57                     | Teppiche und andere Fußbodenbeläge, aus Spinnstoffen .....               | 80 291     | 373 509       | 383 423    | -                        | 15 316               | - 16,0 | -                           | 9 914     | - 2,6  |
| 58                     | Spezialgewebe; getuftete Spinnstoffzerz.; Stickereien .....              | 29 528     | 120 966       | 116 324    | -                        | 928                  | - 3,0  | +                           | 4 642     | + 4,0  |
| 59                     | Getränke, bestrichene, überzogene Gewebe .....                           | 98 606     | 406 898       | 381 082    | -                        | 913                  | - 0,9  | +                           | 25 816    | + 6,8  |
| 60                     | Gewirke und Gestricke .....  | 45 117     | 170 993       | 152 722    | +                        | 451                  | + 1,0  | +                           | 18 271    | + 12,0 |
| 61                     | Kleidung aus Gewirken und Gestricken .....                               | 837 569    | 3 955 672     | 4 041 314  | -                        | 17 748               | - 2,1  | -                           | 85 642    | - 2,1  |
| 62                     | Kleidung ausgenommen aus Gewirken und Gestricken .....                   | 931 853    | 4 694 652     | 4 707 491  | -                        | 35 739               | - 3,7  | -                           | 12 839    | - 0,3  |
| 63                     | Andere konfektionierte Spinnstoffwaren; Altwaren .....                   | 250 898    | 1 075 297     | 1 100 025  | -                        | 24 982               | - 9,1  | -                           | 24 728    | - 2,2  |
| 64                     | Schuhe .....   | 453 097    | 2 439 958     | 2 319 617  | +                        | 28 023               | + 6,6  | +                           | 120 341   | + 5,2  |
| 65                     | Kopfbedeckungen .....  | 27 903     | 137 366       | 128 542    | +                        | 1 885                | + 7,2  | +                           | 8 824     | + 6,9  |
| 66                     | Regenschirme, Sonnenschirme, Stöcke, Peitschen .....                     | 16 674     | 84 855        | 77 422     | -                        | 1 070                | - 6,0  | +                           | 7 433     | + 9,6  |
| 67                     | Federn und Daunen; künstliche Blumen, Menschenhaare .....                | 9 229      | 46 534        | 47 041     | +                        | 455                  | + 5,2  | -                           | 507       | - 1,1  |
| 68                     | Waren aus Stein, Gips, Zement, Asbest, Glimmer .....                     | 222 309    | 874 647       | 759 854    | +                        | 21 585               | + 10,8 | +                           | 114 793   | + 15,1 |
| 69                     | Keramische Waren .....   | 185 956    | 740 522       | 750 805    | +                        | 3 896                | + 2,1  | -                           | 10 283    | - 1,4  |
| 70                     | Glas und Glaswaren .....   | 321 000    | 1 330 719     | 1 315 956  | -                        | 13 592               | - 4,1  | +                           | 14 763    | + 1,1  |
| 71                     | Perlen, Edelsteine, Edelmetalle, Schmuck, Münzen .....                   | 1 121 279  | 5 304 034     | 4 586 619  | +                        | 94 595               | + 9,2  | +                           | 717 415   | + 15,6 |
| 72                     | Eisen und Stahl .....  | 2 109 236  | 8 733 534     | 9 424 961  | -                        | 332 358              | - 13,6 | -                           | 691 427   | - 7,3  |
| 73                     | Waren aus Eisen und Stahl .....  | 1 412 364  | 5 827 175     | 5 575 291  | -                        | 67 440               | - 4,6  | +                           | 251 884   | + 4,5  |
| 74                     | Kupfer und Waren daraus .....  | 867 172    | 3 680 172     | 4 075 642  | -                        | 173 267              | - 16,7 | -                           | 395 470   | - 9,7  |
| 75                     | Nickel und Waren daraus .....  | 127 748    | 609 286       | 749 574    | -                        | 81 480               | - 38,9 | -                           | 140 288   | - 18,7 |
| 76                     | Aluminium und Waren daraus .....   | 1 107 479  | 4 396 103     | 4 654 498  | -                        | 94 591               | - 7,9  | -                           | 258 395   | - 5,6  |
| 78                     | Blei und Waren daraus .....  | 23 073     | 113 436       | 132 845    | -                        | 7 264                | - 23,9 | -                           | 19 409    | - 14,6 |
| 79                     | Zink und Waren daraus .....  | 98 298     | 350 609       | 383 472    | -                        | 6 677                | - 6,4  | -                           | 32 863    | - 8,6  |
| 80                     | Zinn und Waren daraus .....  | 31 790     | 132 775       | 178 950    | -                        | 20 960               | - 39,7 | -                           | 46 175    | - 25,8 |
| 81                     | Andere unedle Metalle; Cermets; Waren daraus .....                       | 137 192    | 550 573       | 521 262    | +                        | 3 777                | + 2,8  | +                           | 29 311    | + 5,6  |
| 82                     | Werkzeuge, Schneidwaren und Essbestecke .....                            | 348 172    | 1 443 256     | 1 347 738  | +                        | 20 883               | + 6,4  | +                           | 95 518    | + 7,1  |
| 83                     | Verschiedene Waren aus unedlen Metallen .....                            | 305 467    | 1 303 943     | 1 249 005  | -                        | 541                  | - 0,2  | +                           | 54 938    | + 4,4  |

### 3 Werte nach Kapiteln des Warenverzeichnisses für die Außenhandelsstatistik \*)

#### 3.2 Einfuhr

| Nr. der Klassifikation | Warenbenennung  | 2012              |                    | 2011               | Zu- (+) bzw. Abnahme (-) |                      |              | Zu- (+) bzw. Abnahme (-)    |              |               |   |
|------------------------|---|-------------------|--------------------|--------------------|--------------------------|----------------------|--------------|-----------------------------|--------------|---------------|---|
|                        |   | April             | Januar/April       |                    | in 1 000 Euro            | gegenüber April 2011 |              | gegenüber Januar/April 2011 |              | in 1 000 Euro | % |
|                        |   |                   | in 1 000 Euro      |                    |                          | in 1 000 Euro        | %            | in 1 000 Euro               | %            |               |   |
| 84                     | Maschinen, Apparate und mechanische Geräte .....                      | 8 984 178         | 37 116 019         | 35 704 186         | +                        | 26 870               | + 0,3        | + 1 411 833                 | + 4,0        |               |   |
| 85                     | Elektrische Maschinen, Bild- und Tonwiedergabegeräte .....            | 7 758 321         | 31 588 102         | 31 698 957         | -                        | 135 450              | - 1,7        | - 110 855                   | - 0,3        |               |   |
| 86                     | Schienefahrzeuge, Gleismaterial .....                                 | 114 901           | 462 678            | 587 278            | -                        | 18 527               | - 13,9       | - 124 600                   | - 21,2       |               |   |
| 87                     | Zugmaschinen, Kraftwagen, Krafträder, Fahrräder .....                 | 5 885 218         | 23 985 810         | 23 159 829         | +                        | 7 596                | + 0,1        | + 825 981                   | + 3,6        |               |   |
| 88                     | Luftfahrzeuge und Raumfahrzeuge .....                                 | 1 541 785         | 4 970 745          | 4 974 102          | +                        | 598 133              | + 63,4       | - 3 357                     | - 0,1        |               |   |
| 89                     | Wasserfahrzeuge und schwimmende Vorrichtungen .....                   | 264 330           | 1 816 157          | 3 030 419          | -                        | 470 947              | - 64,1       | - 1 214 262                 | - 40,1       |               |   |
| 90                     | Optische, photographische Instrumente; medizinische Instrumente ..... | 2 200 823         | 8 971 617          | 8 344 105          | +                        | 180 541              | + 8,9        | + 627 512                   | + 7,5        |               |   |
| 91                     | Uhrmacherwaren .....  | 170 264           | 593 959            | 467 941            | +                        | 47 998               | + 39,3       | + 126 018                   | + 26,9       |               |   |
| 92                     | Musikinstrumente .....  | 36 663            | 155 325            | 148 769            | +                        | 2 181                | + 6,3        | + 6 556                     | + 4,4        |               |   |
| 93                     | Waffen und Munition .....   | 20 990            | 71 504             | 53 824             | +                        | 8 349                | + 66,0       | + 17 680                    | + 32,8       |               |   |
| 94                     | Möbel; Beleuchtungskörper .....                                       | 1 121 530         | 4 710 039          | 4 579 321          | +                        | 13 577               | + 1,2        | + 130 718                   | + 2,9        |               |   |
| 95                     | Spielzeug, Sportgeräte .....  | 342 255           | 1 477 886          | 1 793 415          | -                        | 78 811               | - 18,7       | - 315 529                   | - 17,6       |               |   |
| 96                     | Verschiedene Waren .....  | 156 587           | 658 804            | 460 198            | +                        | 43 396               | + 38,3       | + 198 606                   | + 43,2       |               |   |
| 97                     | Kunstgegenstände, Sammlungsstücke, Antiquitäten .....                 | 18 721            | 111 042            | 99 618             | -                        | 18 316               | - 49,5       | + 11 424                    | + 11,5       |               |   |
| 98                     | Vollständige Fabrikationsanlagen .....                                | 554               | 3 636              | 3 726              | +                        | 142                  | + 34,5       | - 90                        | - 2,4        |               |   |
| 99                     | Zusammenstellungen verschiedener Waren .....                          | 809 137           | 3 649 705          | 3 758 721          | -                        | 103 119              | - 11,3       | - 109 016                   | - 2,9        |               |   |
|                        | <b>Insgesamt ...</b>  | <b>72 680 794</b> | <b>303 215 577</b> | <b>293 516 270</b> | <b>-</b>                 | <b>750 249</b>       | <b>- 1,0</b> | <b>+ 9 699 307</b>          | <b>+ 3,3</b> |               |   |

\*) Außenhandelsergebnisse nach Kapiteln können über Genesis-Online abgerufen werden (Tabellen 51000-0005 jährlich, 51000-0006 monatlich bzw. Zeitreihen 51000BJ120 jährlich, 51000BM120 monatlich).

#### 4 Werte nach den "Main Industrial Groupings" (MIGS) \*)

| Nr. der Klassifikation | Warenbenennung                                   | 2012          |              | 2011        | Zu- (+) bzw. Abnahme (-) |           | Zu- (+) bzw. Abnahme (-)    |   |            |        |
|------------------------|--|---------------|--------------|-------------|--------------------------|-----------|-----------------------------|---|------------|--------|
|                        |  | April         | Januar/April |             | gegenüber April 2011     |           | gegenüber Januar/April 2011 |   |            |        |
|                        |  | in 1 000 Euro |              |             | in 1 000 Euro            | %         | in 1 000 Euro               | % |            |        |
| <b>Ausfuhr</b>         |  |               |              |             |                          |           |                             |   |            |        |
| 11                     | Landwirtschaftsgüter .....                       | 728 621       | 2 891 271    | 3 499 285   | -                        | 162 706   | - 18,3                      | - | 608 014    | - 17,4 |
| 21                     | Vorleistungsgüter .....                          | 26 795 944    | 112 303 863  | 113 920 075 | -                        | 1 087 004 | - 3,9                       | - | 1 616 212  | - 1,4  |
| 22                     | Investitionsgüter .....                          | 37 946 840    | 157 881 055  | 148 777 209 | +                        | 1 504 634 | + 4,1                       | + | 9 103 846  | + 6,1  |
| 23                     | Gebrauchsgüter .....                             | 2 091 495     | 8 687 787    | 8 976 590   | -                        | 74 939    | - 3,5                       | - | 288 803    | - 3,2  |
| 24                     | Verbrauchsgüter .....                            | 10 677 599    | 46 755 603   | 45 681 734  | -                        | 392 966   | - 3,5                       | + | 1 073 869  | + 2,4  |
| 25                     | Energie .....                                    | 2 280 321     | 9 644 042    | 7 547 920   | +                        | 617 520   | + 37,1                      | + | 2 096 122  | + 27,8 |
| 31                     | Waren, die nicht zugeordnet werden konnten ..... | 6 628 422     | 24 938 812   | 16 742 808  | +                        | 2 492 455 | + 60,3                      | + | 8 196 004  | + 49,0 |
| <b>Einfuhr</b>         |  |               |              |             |                          |           |                             |   |            |        |
| 11                     | Landwirtschaftsgüter .....                       | 2 294 335     | 9 366 064    | 9 929 618   | -                        | 255 406   | - 10,0                      | - | 563 554    | - 5,7  |
| 21                     | Vorleistungsgüter .....                          | 20 810 999    | 86 591 642   | 91 965 369  | -                        | 2 463 961 | - 10,6                      | - | 5 373 727  | - 5,8  |
| 22                     | Investitionsgüter .....                          | 19 826 388    | 81 280 108   | 82 401 927  | -                        | 396 707   | - 2,0                       | - | 1 121 819  | - 1,4  |
| 23                     | Gebrauchsgüter .....                             | 2 439 972     | 9 857 914    | 9 471 625   | +                        | 109 510   | + 4,7                       | + | 386 289    | + 4,1  |
| 24                     | Verbrauchsgüter .....                            | 9 315 415     | 42 298 344   | 43 287 810  | -                        | 713 677   | - 7,1                       | - | 989 466    | - 2,3  |
| 25                     | Energie .....                                    | 10 719 735    | 45 502 947   | 39 252 296  | +                        | 166 682   | + 1,6                       | + | 6 250 651  | + 15,9 |
| 31                     | Waren, die nicht zugeordnet werden konnten ..... | 7 273 951     | 28 318 561   | 17 207 624  | +                        | 2 803 312 | + 62,7                      | + | 11 110 937 | + 64,6 |

\*) Außenhandelsergebnisse nach den MIGS können über Genesis-Online abgerufen werden (Tabellen 51000-0005 jährlich, 51000-0006 monatlich bzw. Zeitreihen 51000BJ520 jährlich, 51000BM520 monatlich).

Die 10 wichtigsten Güterabteilungen Januar / April 2012

Ausfuhr  
in Milliarden Euro

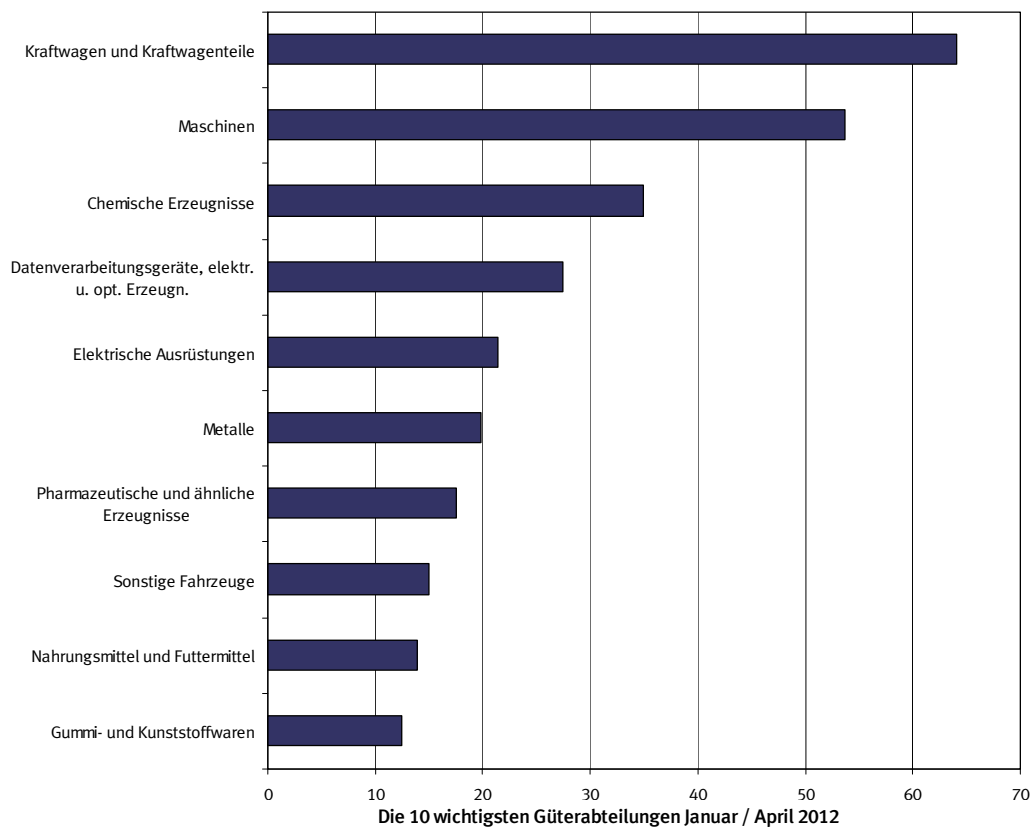

Die 10 wichtigsten Güterabteilungen Januar / April 2012

Einfuhr  
in Milliarden Euro

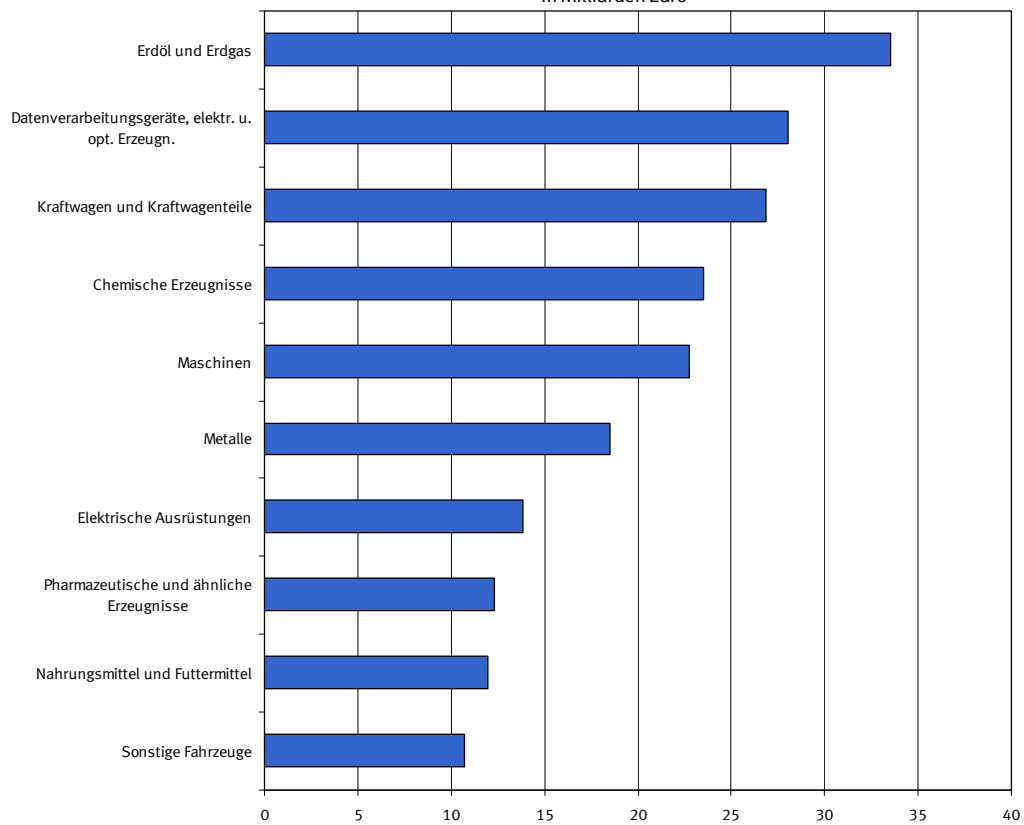



## 5 Werte nach Güterabteilungen des Güterverzeichnis für Produktionsstatistiken \*)

### 5.1 Ausfuhr

| Nr. der Klassifikation | Warenbenennung  | 2012              |                    | 2011               | Zu- (+) bzw. Abnahme (-) |                             | Zu- (+) bzw. Abnahme (-) |                         |
|------------------------|---|-------------------|--------------------|--------------------|--------------------------|-----------------------------|--------------------------|-------------------------|
|                        |   | April             | Januar/April       |                    | gegenüber April 2011     | gegenüber Januar/April 2011 |                          |                         |
|                        |   |                   | in 1 000 Euro      |                    |                          | in 1 000 Euro               | %                        | in 1 000 Euro           |
| 01                     | Erzeugnisse der Landwirtschaft und Jagd .....           | 683 056           | 2 714 471          | 3 279 514          | -                        | 141 491 - 17,2              | -                        | 565 043 - 17,2          |
| 02                     | Forstwirtschaftliche Erzeugnisse .....                  | 31 712            | 119 498            | 136 427            | -                        | 8 465 - 21,1                | -                        | 16 929 - 12,4           |
| 03                     | Fische und Fischereierzeugnisse .....                   | 13 852            | 57 300             | 83 345             | -                        | 12 752 - 47,9               | -                        | 26 045 - 31,2           |
| 05                     | Kohle .....   | 11 153            | 34 494             | 28 188             | +                        | 3 414 + 44,1                | +                        | 6 306 + 22,4            |
| 06                     | Erdöl und Erdgas .....                                  | 642 299           | 3 276 427          | 2 202 343          | +                        | 222 406 + 53,0              | +                        | 1 074 084 + 48,8        |
| 07                     | Erze .....  | 12 490            | 58 808             | 38 158             | +                        | 186 + 1,5                   | +                        | 20 650 + 54,1           |
| 08                     | Steine und Erden, sonstige Bergbauerzeugnisse .....     | 104 333           | 434 817            | 483 107            | -                        | 22 833 - 18,0               | -                        | 48 290 - 10,0           |
| 10                     | Nahrungsmittel und Futtermittel .....                   | 3 176 603         | 13 848 592         | 13 609 016         | -                        | 252 861 - 7,4               | +                        | 239 576 + 1,8           |
| 11                     | Getränke .....  | 376 638           | 1 407 600          | 1 381 428          | -                        | 3 734 - 1,0                 | +                        | 26 172 + 1,9            |
| 12                     | Tabakerzeugnisse .....                                  | 313 694           | 1 264 289          | 1 092 270          | +                        | 35 018 + 12,6               | +                        | 172 019 + 15,7          |
| 13                     | Textilien .....   | 823 194           | 3 402 791          | 3 583 299          | -                        | 83 523 - 9,2                | -                        | 180 508 - 5,0           |
| 14                     | Bekleidung .....  | 942 233           | 4 758 011          | 4 899 560          | -                        | 28 237 - 2,9                | -                        | 141 549 - 2,9           |
| 15                     | Leder und Lederwaren .....                              | 353 190           | 1 818 233          | 1 768 622          | -                        | 1 557 - 0,4                 | +                        | 49 611 + 2,8            |
| 16                     | Holz und Holz- Kork- Korb- Flechtwaren ohne Möbel ..... | 448 640           | 1 808 352          | 2 004 198          | -                        | 71 958 - 13,8               | -                        | 195 846 - 9,8           |
| 17                     | Papier, Pappe und Waren daraus .....                    | 1 447 413         | 6 039 818          | 6 423 525          | -                        | 146 062 - 9,2               | -                        | 383 707 - 6,0           |
| 19                     | Kokereierzeugnisse und Mineralölerzeugnisse .....       | 1 342 689         | 5 006 541          | 4 160 892          | +                        | 325 812 + 32,0              | +                        | 845 649 + 20,3          |
| 20                     | Chemische Erzeugnisse .....                             | 8 436 469         | 34 991 563         | 34 972 917         | +                        | 102 511 + 1,2               | +                        | 18 646 + 0,1            |
| 21                     | Pharmazeutische und ähnliche Erzeugnisse .....          | 4 016 321         | 17 587 927         | 16 817 434         | -                        | 182 030 - 4,3               | +                        | 770 493 + 4,6           |
| 22                     | Gummi- und Kunststoffwaren .....                        | 2 997 566         | 12 439 701         | 12 485 459         | -                        | 105 093 - 3,4               | -                        | 45 758 - 0,4            |
| 23                     | Glas und -waren, Keramik, Steine und Erden .....        | 1 027 993         | 4 101 058          | 4 283 147          | -                        | 72 398 - 6,6                | -                        | 182 089 - 4,3           |
| 24                     | Metalle .....   | 4 529 229         | 19 840 898         | 19 679 686         | -                        | 238 983 - 5,0               | +                        | 161 212 + 0,8           |
| 25                     | Metallerzeugnisse .....                                 | 2 973 108         | 12 106 991         | 12 065 675         | -                        | 68 468 - 2,3                | +                        | 41 316 + 0,3            |
| 26                     | Datenverarbeitungsgeräte, elektr. u. opt. Erzeugn. .... | 6 502 082         | 27 467 441         | 27 772 701         | -                        | 58 781 - 0,9                | -                        | 305 260 - 1,1           |
| 27                     | Elektrische Ausrüstungen .....                          | 5 084 459         | 21 419 159         | 21 534 355         | -                        | 188 164 - 3,6               | -                        | 115 196 - 0,5           |
| 28                     | Maschinen .....   | 13 150 568        | 53 673 846         | 51 306 362         | +                        | 110 882 + 0,9               | +                        | 2 367 484 + 4,6         |
| 29                     | Kraftwagen und Kraftwagenteile .....                    | 15 260 776        | 64 101 195         | 60 707 267         | +                        | 627 200 + 4,3               | +                        | 3 393 928 + 5,6         |
| 30                     | Sonstige Fahrzeuge .....                                | 3 561 111         | 14 931 957         | 12 549 693         | +                        | 589 397 + 19,8              | +                        | 2 382 264 + 19,0        |
| 31                     | Möbel .....   | 672 325           | 2 746 266          | 2 715 163          | -                        | 11 123 - 1,6                | +                        | 31 103 + 1,1            |
| 35                     | Energieversorgung .....                                 | 284 180           | 1 326 580          | 1 156 496          | +                        | 65 888 + 30,2               | +                        | 170 084 + 14,7          |
| 89                     | Sonstige Waren .....                                    | 7 929 864         | 30 317 802         | 21 925 375         | +                        | 2 512 792 + 46,4            | +                        | 8 392 427 + 38,3        |
|                        | <b>Insgesamt</b>  | <b>87 149 242</b> | <b>363 102 431</b> | <b>345 145 621</b> | <b>+</b>                 | <b>2 896 993 + 3,4</b>      | <b>+</b>                 | <b>17 956 810 + 5,2</b> |

\*) Außenhandelsergebnisse nach GP-2-Stellern können über Genesis-Online abgerufen werden (Tabellen 51000-0005 jährlich, 51000-0006 monatlich bzw. Zeitreihen 51000BJ220 jährlich, 51000BM220 monatlich).

## 5 Werte nach Güterabteilungen des Güterverzeichnis für Produktionsstatistiken \*)

### 5.2 Einfuhr

| Nr. der Klassifikation | Warenbenennung  | 2012              |                    | 2011               | Zu- (+) bzw. Abnahme (-) |                             | Zu- (+) bzw. Abnahme (-) |               |                  |              |
|------------------------|---|-------------------|--------------------|--------------------|--------------------------|-----------------------------|--------------------------|---------------|------------------|--------------|
|                        |   | April             | Januar/April       |                    | gegenüber April 2011     | gegenüber Januar/April 2011 |                          |               |                  |              |
|                        |   |                   | in 1 000 Euro      |                    |                          | in 1 000 Euro               | %                        | in 1 000 Euro | %                |              |
| 01                     | Erzeugnisse der Landwirtschaft und Jagd .....           | 2 223 359         | 9 032 367          | 9 501 257          | -                        | 211 861                     | - 8,7                    | -             | 468 890          | - 4,9        |
| 02                     | Forstwirtschaftliche Erzeugnisse .....                  | 44 254            | 200 960            | 247 612            | -                        | 26 434                      | - 37,4                   | -             | 46 652           | - 18,8       |
| 03                     | Fische und Fischereierzeugnisse .....                   | 26 722            | 132 736            | 180 749            | -                        | 17 111                      | - 39,0                   | -             | 48 013           | - 26,6       |
| 05                     | Kohle .....   | 346 557           | 1 568 994          | 1 494 316          | -                        | 20 454                      | - 5,6                    | +             | 74 678           | + 5,0        |
| 06                     | Erdöl und Erdgas .....                                  | 7 855 892         | 33 499 022         | 27 538 697         | +                        | 486 804                     | + 6,6                    | +             | 5 960 325        | + 21,6       |
| 07                     | Erze .....  | 606 907           | 2 879 722          | 3 088 933          | -                        | 168 282                     | - 21,7                   | -             | 209 211          | - 6,8        |
| 08                     | Steine und Erden, sonstige Bergbauerzeugnisse .....     | 127 767           | 485 100            | 527 690            | -                        | 13 619                      | - 9,6                    | -             | 42 590           | - 8,1        |
| 10                     | Nahrungsmittel und Futtermittel .....                   | 2 700 965         | 11 973 109         | 12 211 510         | -                        | 372 219                     | - 12,1                   | -             | 238 401          | - 2,0        |
| 11                     | Getränke .....  | 358 374           | 1 478 911          | 1 476 485          | -                        | 31 913                      | - 8,2                    | +             | 2 426            | + 0,2        |
| 12                     | Tabakerzeugnisse .....                                  | 96 488            | 305 983            | 327 077            | +                        | 10 820                      | + 12,6                   | -             | 21 094           | - 6,4        |
| 13                     | Textilien .....   | 751 468           | 3 175 897          | 3 541 962          | -                        | 150 961                     | - 16,7                   | -             | 366 065          | - 10,3       |
| 14                     | Bekleidung .....  | 1 649 477         | 8 283 908          | 8 787 472          | -                        | 155 513                     | - 8,6                    | -             | 503 564          | - 5,7        |
| 15                     | Leder und Lederwaren .....                              | 612 697           | 3 144 060          | 3 180 626          | +                        | 566                         | + 0,1                    | -             | 36 566           | - 1,1        |
| 16                     | Holz und Holz- Kork- Korb- Flechtwaren ohne Möbel ..... | 419 125           | 1 696 906          | 1 805 843          | -                        | 65 212                      | - 13,5                   | -             | 108 937          | - 6,0        |
| 17                     | Papier, Pappe und Waren daraus .....                    | 1 064 606         | 4 469 885          | 4 932 887          | -                        | 153 546                     | - 12,6                   | -             | 463 002          | - 9,4        |
| 19                     | Kokereierzeugnisse und Mineralölerzeugnisse .....       | 2 311 827         | 9 627 824          | 9 495 263          | -                        | 272 265                     | - 10,5                   | +             | 132 561          | + 1,4        |
| 20                     | Chemische Erzeugnisse .....                             | 5 833 543         | 23 510 920         | 23 954 618         | -                        | 131 719                     | - 2,2                    | -             | 443 698          | - 1,9        |
| 21                     | Pharmazeutische und ähnliche Erzeugnisse .....          | 2 816 888         | 12 314 620         | 12 359 832         | -                        | 95 152                      | - 3,3                    | -             | 45 212           | - 0,4        |
| 22                     | Gummi- und Kunststoffwaren .....                        | 1 990 673         | 8 292 483          | 8 296 677          | -                        | 102 699                     | - 4,9                    | -             | 4 194            | - 0,1        |
| 23                     | Glas und -waren, Keramik, Steine und Erden .....        | 662 895           | 2 706 668          | 2 831 723          | -                        | 55 736                      | - 7,8                    | -             | 125 055          | - 4,4        |
| 24                     | Metalle .....   | 4 290 205         | 18 537 786         | 20 607 437         | -                        | 1 037 355                   | - 19,5                   | -             | 2 069 651        | - 10,0       |
| 25                     | Metallerzeugnisse .....                                 | 1 795 233         | 7 481 918          | 7 429 574          | -                        | 87 391                      | - 4,6                    | +             | 52 344           | + 0,7        |
| 26                     | Datenverarbeitungsgeräte, elektr. u. opt. Erzeugn. .... | 6 845 399         | 28 055 873         | 28 812 703         | -                        | 360 600                     | - 5,0                    | -             | 756 830          | - 2,6        |
| 27                     | Elektrische Ausrüstungen .....                          | 3 333 659         | 13 816 006         | 13 816 331         | -                        | 71 662                      | - 2,1                    | -             | 325              | - 0,0        |
| 28                     | Maschinen .....   | 5 497 547         | 22 772 904         | 23 477 455         | -                        | 464 693                     | - 7,8                    | -             | 704 551          | - 3,0        |
| 29                     | Kraftwagen und Kraftwagenteile .....                    | 6 478 052         | 26 883 000         | 26 861 144         | -                        | 249 376                     | - 3,7                    | +             | 21 856           | + 0,1        |
| 30                     | Sonstige Fahrzeuge .....                                | 2 765 705         | 10 684 473         | 11 700 640         | +                        | 226 224                     | + 8,9                    | -             | 1 016 167        | - 8,7        |
| 31                     | Möbel .....   | 730 103           | 3 161 150          | 3 345 900          | -                        | 72 608                      | - 9,0                    | -             | 184 750          | - 5,5        |
| 35                     | Energieversorgung .....                                 | 205 460           | 807 108            | 724 021            | -                        | 27 401                      | - 11,8                   | +             | 83 087           | + 11,5       |
| 89                     | Sonstige Waren .....                                    | 8 238 949         | 32 235 284         | 20 959 834         | +                        | 2 941 124                   | + 55,5                   | +             | 11 275 450       | + 53,8       |
|                        | <b>Insgesamt</b>  | <b>72 680 794</b> | <b>303 215 577</b> | <b>293 516 270</b> | -                        | <b>750 249</b>              | - <b>1,0</b>             | +             | <b>9 699 307</b> | + <b>3,3</b> |

\*) Außenhandelsergebnisse nach GP-2-Stellern können über Genesis-Online abgerufen werden (Tabellen 51000-0005 jährlich, 51000-0006 monatlich bzw. Zeitreihen 51000BJ220 jährlich, 51000BM220 monatlich).

## 6.1 Werte nach Warengruppen der Ernährungswirtschaft und der Gewerblichen Wirtschaft (EGW) <sup>1)</sup>

| Nr. der Klassifikation                            | Warenbenennung    | 2012               |                    | 2011       |                  | Zu- (+) bzw. Abnahme (-) |               | Zu- (+) bzw. Abnahme (-) |                   |          |             |
|---|-------------------|--------------------|--------------------|------------|------------------|--------------------------|---------------|--------------------------|-------------------|----------|-------------|
|   |                   | April              | Januar/April       | April 2011 | %                | gegenüber                |               |                          |                   |          |             |
|   |                   |                    |                    |            |                  | in 1 000 Euro            | in 1 000 Euro | Januar/April 2011        | %                 |          |             |
| <b>Ausfuhr</b>                                    |                   |                    |                    |            |                  |                          |               |                          |                   |          |             |
| <b>Insgesamt</b>                                  |                   |                    |                    |            |                  |                          |               |                          |                   |          |             |
| 1 - 4 Ernährungswirtschaft .....                  | 4 508 319         | 19 010 844         | 19 094 620         | -          | 351 783          | -                        | 7,2           | -                        | 83 776            | -        | 0,4         |
| 5 - 8 Gewerbliche Wirtschaft .....                | 78 610 422        | 328 959 920        | 319 461 394        | +          | 979 074          | +                        | 1,3           | +                        | 9 498 526         | +        | 3,0         |
| 7 + 8 Fertigwaren .....                           | 72 118 152        | 301 418 353        | 294 138 429        | +          | 336 633          | +                        | 0,5           | +                        | 7 279 924         | +        | 2,5         |
| 1 Lebende Tiere .....                             | 85 637            | 359 607            | 367 553            | -          | 17 565           | -                        | 17,0          | -                        | 7 946             | -        | 2,2         |
| 2 Nahrungsmittel tierischen Ursprungs .....       | 1 534 122         | 6 547 703          | 6 394 899          | -          | 139 991          | -                        | 8,4           | +                        | 152 804           | +        | 2,4         |
| 3 Nahrungsmittel pflanzlichen Ursprungs .....     | 2 077 703         | 8 736 739          | 9 137 042          | -          | 175 877          | -                        | 7,8           | -                        | 400 303           | -        | 4,4         |
| 4 Genussmittel .....                              | 810 857           | 3 366 795          | 3 195 127          | -          | 18 351           | -                        | 2,2           | +                        | 171 668           | +        | 5,4         |
| 5 Rohstoffe .....                                 | 1 199 321         | 5 660 530          | 4 740 206          | +          | 124 463          | +                        | 11,6          | +                        | 920 324           | +        | 19,4        |
| 6 Halbwaren .....                                 | 5 292 949         | 21 881 038         | 20 582 759         | +          | 517 978          | +                        | 10,8          | +                        | 1 298 279         | +        | 6,3         |
| 7 Vorerzeugnisse .....                            | 10 105 429        | 42 525 856         | 43 424 015         | -          | 500 677          | -                        | 4,7           | -                        | 898 159           | -        | 2,1         |
| 8 Enderzeugnisse .....                            | 62 012 722        | 258 892 496        | 250 714 414        | +          | 837 309          | +                        | 1,4           | +                        | 8 178 082         | +        | 3,3         |
| 9 Andere nicht aufgliederbare Warenverkehre ..... | 4 030 501         | 15 131 668         | 6 589 608          | +          | 2 269 702        | +                        | 128,9         | +                        | 8 542 060         | +        | 129,6       |
| <b>Insgesamt ...</b>                              | <b>87 149 242</b> | <b>363 102 431</b> | <b>345 145 621</b> | <b>+</b>   | <b>2 896 993</b> | <b>+</b>                 | <b>3,4</b>    | <b>+</b>                 | <b>17 956 810</b> | <b>+</b> | <b>5,2</b>  |
| <b>EU-Länder</b>                                  |                   |                    |                    |            |                  |                          |               |                          |                   |          |             |
| 1 - 4 Ernährungswirtschaft .....                  | 3 342 182         | 14 280 152         | 14 858 809         | -          | 489 887          | -                        | 12,8          | -                        | 578 657           | -        | 3,9         |
| 5 - 8 Gewerbliche Wirtschaft .....                | 43 285 595        | 183 050 880        | 188 134 037        | -          | 2 368 964        | -                        | 5,2           | -                        | 5 083 157         | -        | 2,7         |
| 7 + 8 Fertigwaren .....                           | 38 809 012        | 164 074 142        | 169 961 726        | -          | 2 638 828        | -                        | 6,4           | -                        | 5 887 584         | -        | 3,5         |
| 1 Lebende Tiere .....                             | 64 565            | 276 952            | 279 424            | -          | 20 180           | -                        | 23,8          | -                        | 2 472             | -        | 0,9         |
| 2 Nahrungsmittel tierischen Ursprungs .....       | 1 237 602         | 5 323 383          | 5 431 937          | -          | 179 956          | -                        | 12,7          | -                        | 108 554           | -        | 2,0         |
| 3 Nahrungsmittel pflanzlichen Ursprungs .....     | 1 544 889         | 6 597 237          | 7 041 498          | -          | 237 964          | -                        | 13,3          | -                        | 444 261           | -        | 6,3         |
| 4 Genussmittel .....                              | 495 122           | 2 082 585          | 2 105 954          | -          | 51 794           | -                        | 9,5           | -                        | 23 369            | -        | 1,1         |
| 5 Rohstoffe .....                                 | 959 406           | 4 498 050          | 3 714 319          | +          | 98 687           | +                        | 11,5          | +                        | 783 731           | +        | 21,1        |
| 6 Halbwaren .....                                 | 3 517 178         | 14 478 691         | 14 457 988         | +          | 171 178          | +                        | 5,1           | +                        | 20 703            | +        | 0,1         |
| 7 Vorerzeugnisse .....                            | 6 267 527         | 26 740 814         | 27 862 174         | -          | 632 085          | -                        | 9,2           | -                        | 1 121 360         | -        | 4,0         |
| 8 Enderzeugnisse .....                            | 32 541 487        | 137 333 331        | 142 099 552        | -          | 2 006 742        | -                        | 5,8           | -                        | 4 766 221         | -        | 3,4         |
| 9 Andere nicht aufgliederbare Warenverkehre ..... | 3 827 223         | 14 306 059         | 5 743 053          | +          | 2 291 318        | +                        | 149,2         | +                        | 8 563 006         | +        | 149,1       |
| <b>Insgesamt ...</b>                              | <b>50 454 998</b> | <b>211 637 089</b> | <b>208 735 899</b> | <b>-</b>   | <b>567 534</b>   | <b>-</b>                 | <b>1,1</b>    | <b>+</b>                 | <b>2 901 190</b>  | <b>+</b> | <b>1,4</b>  |
| <b>Drittländer</b>                                |                   |                    |                    |            |                  |                          |               |                          |                   |          |             |
| 1 - 4 Ernährungswirtschaft .....                  | 1 166 139         | 4 730 695          | 4 235 810          | +          | 138 114          | +                        | 13,4          | +                        | 494 885           | +        | 11,7        |
| 5 - 8 Gewerbliche Wirtschaft .....                | 35 324 824        | 145 909 041        | 131 327 368        | +          | 3 348 038        | +                        | 10,5          | +                        | 14 581 673        | +        | 11,1        |
| 7 + 8 Fertigwaren .....                           | 33 309 137        | 137 344 212        | 124 176 712        | +          | 2 975 459        | +                        | 9,8           | +                        | 13 167 500        | +        | 10,6        |
| 1 Lebende Tiere .....                             | 21 079            | 82 665             | 88 134             | +          | 2 620            | +                        | 14,2          | -                        | 5 469             | -        | 6,2         |
| 2 Nahrungsmittel tierischen Ursprungs .....       | 296 519           | 1 224 320          | 962 948            | +          | 39 969           | +                        | 15,6          | +                        | 261 372           | +        | 27,1        |
| 3 Nahrungsmittel pflanzlichen Ursprungs .....     | 532 811           | 2 139 498          | 2 095 555          | +          | 62 081           | +                        | 13,2          | +                        | 43 943            | +        | 2,1         |
| 4 Genussmittel .....                              | 315 733           | 1 284 218          | 1 089 176          | +          | 33 441           | +                        | 11,8          | +                        | 195 042           | +        | 17,9        |
| 5 Rohstoffe .....                                 | 239 913           | 1 162 469          | 1 025 904          | +          | 25 768           | +                        | 12,0          | +                        | 136 565           | +        | 13,3        |
| 6 Halbwaren .....                                 | 1 775 764         | 7 402 342          | 6 124 759          | +          | 346 791          | +                        | 24,3          | +                        | 1 277 583         | +        | 20,9        |
| 7 Vorerzeugnisse .....                            | 3 837 901         | 15 785 034         | 15 561 839         | +          | 131 405          | +                        | 3,5           | +                        | 223 195           | +        | 1,4         |
| 8 Enderzeugnisse .....                            | 29 471 247        | 121 559 188        | 108 614 848        | +          | 2 844 072        | +                        | 10,7          | +                        | 12 944 340        | +        | 11,9        |
| 9 Andere nicht aufgliederbare Warenverkehre ..... | 203 278           | 825 603            | 846 551            | -          | 21 617           | -                        | 9,6           | -                        | 20 948            | -        | 2,5         |
| <b>Insgesamt ...</b>                              | <b>36 694 244</b> | <b>151 465 363</b> | <b>136 409 718</b> | <b>+</b>   | <b>3 464 531</b> | <b>+</b>                 | <b>10,4</b>   | <b>+</b>                 | <b>15 055 645</b> | <b>+</b> | <b>11,0</b> |
| <b>Einfuhr</b>                                    |                   |                    |                    |            |                  |                          |               |                          |                   |          |             |
| <b>Insgesamt</b>                                  |                   |                    |                    |            |                  |                          |               |                          |                   |          |             |
| 1 - 4 Ernährungswirtschaft .....                  | 5 296 775         | 22 454 456         | 23 143 470         | -          | 588 289          | -                        | 10,0          | -                        | 689 014           | -        | 3,0         |
| 5 - 8 Gewerbliche Wirtschaft .....                | 61 804 963        | 259 656 043        | 260 782 499        | -          | 3 124 043        | -                        | 4,8           | -                        | 1 126 456         | -        | 0,4         |
| 7 + 8 Fertigwaren .....                           | 45 779 153        | 191 652 473        | 197 334 929        | -          | 2 343 242        | -                        | 4,9           | -                        | 5 682 456         | -        | 2,9         |
| 1 Lebende Tiere .....                             | 120 894           | 488 600            | 467 840            | -          | 9 190            | -                        | 7,1           | +                        | 20 760            | +        | 4,4         |
| 2 Nahrungsmittel tierischen Ursprungs .....       | 1 223 369         | 5 465 888          | 5 706 951          | -          | 222 448          | -                        | 15,4          | -                        | 241 063           | -        | 4,2         |
| 3 Nahrungsmittel pflanzlichen Ursprungs .....     | 3 113 855         | 12 970 897         | 13 455 111         | -          | 315 004          | -                        | 9,2           | -                        | 484 214           | -        | 3,6         |
| 4 Genussmittel .....                              | 838 657           | 3 529 073          | 3 513 567          | -          | 41 647           | -                        | 4,7           | +                        | 15 506            | +        | 0,4         |
| 5 Rohstoffe .....                                 | 9 413 181         | 40 528 730         | 35 035 026         | +          | 156 187          | +                        | 1,7           | +                        | 5 493 704         | +        | 15,7        |
| 6 Halbwaren .....                                 | 6 612 630         | 27 474 842         | 28 412 542         | -          | 936 986          | -                        | 12,4          | -                        | 937 700           | -        | 3,3         |
| 7 Vorerzeugnisse .....                            | 7 503 643         | 31 373 941         | 32 748 349         | -          | 611 411          | -                        | 7,5           | -                        | 1 374 408         | -        | 4,2         |
| 8 Enderzeugnisse .....                            | 38 275 510        | 160 278 532        | 164 586 580        | -          | 1 731 831        | -                        | 4,3           | -                        | 4 308 048         | -        | 2,6         |
| 9 Andere nicht aufgliederbare Warenverkehre ..... | 5 579 056         | 21 105 078         | 9 590 301          | +          | 2 962 083        | +                        | 113,2         | +                        | 11 514 777        | +        | 120,1       |
| <b>Insgesamt ...</b>                              | <b>72 680 794</b> | <b>303 215 577</b> | <b>293 516 270</b> | <b>-</b>   | <b>750 249</b>   | <b>-</b>                 | <b>1,0</b>    | <b>+</b>                 | <b>9 699 307</b>  | <b>+</b> | <b>3,3</b>  |
| <b>EU-Länder</b>                                  |                   |                    |                    |            |                  |                          |               |                          |                   |          |             |
| 1 - 4 Ernährungswirtschaft .....                  | 3 449 759         | 14 724 770         | 15 384 862         | -          | 505 728          | -                        | 12,8          | -                        | 660 092           | -        | 4,3         |
| 5 - 8 Gewerbliche Wirtschaft .....                | 32 757 860        | 137 389 121        | 140 982 626        | -          | 2 427 132        | -                        | 6,9           | -                        | 3 593 505         | -        | 2,5         |
| 7 + 8 Fertigwaren .....                           | 26 089 549        | 109 021 916        | 113 413 744        | -          | 1 930 511        | -                        | 6,9           | -                        | 4 391 828         | -        | 3,9         |
| 1 Lebende Tiere .....                             | 118 725           | 477 584            | 460 623            | -          | 8 749            | -                        | 6,9           | +                        | 16 961            | +        | 3,7         |
| 2 Nahrungsmittel tierischen Ursprungs .....       | 904 964           | 4 019 839          | 4 225 370          | -          | 190 314          | -                        | 17,4          | -                        | 205 531           | -        | 4,9         |
| 3 Nahrungsmittel pflanzlichen Ursprungs .....     | 2 022 688         | 8 530 468          | 8 910 426          | -          | 253 117          | -                        | 11,1          | -                        | 379 958           | -        | 4,3         |
| 4 Genussmittel .....                              | 403 381           | 1 696 884          | 1 788 438          | -          | 53 549           | -                        | 11,7          | -                        | 91 554            | -        | 5,1         |
| 5 Rohstoffe .....                                 | 2 073 362         | 9 594 624          | 7 990 435          | +          | 173 181          | +                        | 9,1           | +                        | 1 604 189         | +        | 20,1        |
| 6 Halbwaren .....                                 | 4 594 947         | 18 772 573         | 19 578 465         | -          | 669 808          | -                        | 12,7          | -                        | 805 892           | -        | 4,1         |
| 7 Vorerzeugnisse .....                            | 5 275 510         | 22 098 512         | 23 526 124         | -          | 578 728          | -                        | 9,9           | -                        | 1 427 612         | -        | 6,1         |
| 8 Enderzeugnisse .....                            | 20 814 041        | 86 923 407         | 89 887 617         | -          | 1 351 781        | -                        | 6,1           | -                        | 2 964 210         | -        | 3,3         |
| 9 Andere nicht aufgliederbare Warenverkehre ..... | 5 018 101         | 18 840 778         | 7 835 824          | +          | 2 846 815        | +                        | 131,1         | +                        | 11 004 954        | +        | 140,4       |
| <b>Insgesamt ...</b>                              | <b>41 225 723</b> | <b>170 954 670</b> | <b>164 203 315</b> | <b>-</b>   | <b>86 044</b>    | <b>-</b>                 | <b>0,2</b>    | <b>+</b>                 | <b>6 751 355</b>  | <b>+</b> | <b>4,1</b>  |

## 6.1 Werte nach Warengruppen der Ernährungswirtschaft und der Gewerblichen Wirtschaft (EGW) \*)

| Nr. der Klassifikation                            | Warenbenennung       | 2012              |                    | 2011               |                      | Zu- (+) bzw. Abnahme (-) |                             | Zu- (+) bzw. Abnahme (-) |   |                  |   |            |
|---|----------------------|-------------------|--------------------|--------------------|----------------------|--------------------------|-----------------------------|--------------------------|---|------------------|---|------------|
|   |                      | April             | Januar/April       |                    | gegenüber April 2011 |                          | gegenüber Januar/April 2011 |                          |   |                  |   |            |
|   |                      | in 1 000 Euro     |                    | in 1 000 Euro      | %                    | in 1 000 Euro            | %                           |                          |   |                  |   |            |
|   | <b>Drittländer</b>   |                   |                    |                    |                      |                          |                             |                          |   |                  |   |            |
| 1 - 4 Ernährungswirtschaft .....                  |                      | 1 847 021         | 7 729 698          | 7 758 618          | -                    | 82 555                   | -                           | 4,3                      | - | 28 920           | - | 0,4        |
| 5 - 8 Gewerbliche Wirtschaft .....                |                      | 29 047 110        | 122 266 908        | 119 799 860        | -                    | 696 903                  | -                           | 2,3                      | + | 2 467 048        | + | 2,1        |
| 7 + 8 Fertigwaren .....                           |                      | 19 689 596        | 82 630 544         | 83 921 181         | -                    | 412 740                  | -                           | 2,1                      | - | 1 290 637        | - | 1,5        |
| 1 Lebende Tiere .....                             |                      | 2 167             | 11 017             | 7 224              | -                    | 444                      | -                           | 17,0                     | + | 3 793            | + | 52,5       |
| 2 Nahrungsmittel tierischen Ursprungs .....       |                      | 318 410           | 1 446 063          | 1 481 579          | -                    | 32 131                   | -                           | 9,2                      | - | 35 516           | - | 2,4        |
| 3 Nahrungsmittel pflanzlichen Ursprungs .....     |                      | 1 091 165         | 4 440 429          | 4 544 684          | -                    | 61 888                   | -                           | 5,4                      | - | 104 255          | - | 2,3        |
| 4 Genussmittel .....                              |                      | 435 279           | 1 832 190          | 1 725 125          | +                    | 11 900                   | +                           | 2,8                      | + | 107 065          | + | 6,2        |
| 5 Rohstoffe .....                                 |                      | 7 339 820         | 30 934 101         | 27 044 598         | -                    | 16 998                   | -                           | 0,2                      | + | 3 889 503        | + | 14,4       |
| 6 Halbwaren .....                                 |                      | 2 017 688         | 8 702 262          | 8 834 076          | -                    | 267 171                  | -                           | 11,7                     | - | 131 814          | - | 1,5        |
| 7 Vorerzeugnisse .....                            |                      | 2 228 135         | 9 275 423          | 9 222 214          | -                    | 32 677                   | -                           | 1,4                      | + | 53 209           | + | 0,6        |
| 8 Enderzeugnisse .....                            |                      | 17 461 467        | 73 355 119         | 74 698 975         | -                    | 380 055                  | -                           | 2,1                      | - | 1 343 856        | - | 1,8        |
| 9 Andere nicht aufgliederbare Warenverkehre ..... |                      | 560 952           | 2 264 290          | 1 754 465          | +                    | 115 269                  | +                           | 25,9                     | + | 509 825          | + | 29,1       |
|   | <b>Insgesamt ...</b> | <b>31 455 070</b> | <b>132 260 909</b> | <b>129 312 944</b> | -                    | <b>664 206</b>           | -                           | <b>2,1</b>               | + | <b>2 947 965</b> | + | <b>2,3</b> |

\*) Außenhandelsergebnisse nach EGW-1-Stellern können über Genesis-Online abgerufen werden (Tabellen 51000-0005 jährlich, 51000-0006 monatlich bzw. Zeitreihen 51000BJ310 jährlich, 51000BM310 monatlich); Außenhandelsergebnisse nach EGW-1-Stellern und Ländern können über die Tabellen 51000-0007 jährlich und 51000-0008 monatlich bzw. die Zeitreihen 51000BJ311 jährlich und 51000BM311 abgerufen werden.

## 6.2 Werte nach Warenuntergruppen der Ernährungswirtschaft und der Gewerblichen Wirtschaft <sup>\*)</sup>

### 6.2.1 Ausfuhr

| Nr. der Klassifikation | Warenbenennung   | 2012    |              | 2011                 |               | Zu- (+) bzw. Abnahme (-)    |               | Zu- (+) bzw. Abnahme (-) |           |
|------------------------|--|---------|--------------|----------------------|---------------|-----------------------------|---------------|--------------------------|-----------|
|                        |  | April   | Januar/April | gegenüber April 2011 |               | gegenüber Januar/April 2011 |               |                          |           |
|                        |  |         |              | in 1 000 Euro        | in 1 000 Euro | %                           | in 1 000 Euro | %                        |           |
| 101                    | Pferde .....   | 9 959   | 31 311       | 43 885 +             | 518           | + 5,5                       | -             | 12 574                   | - 28,7    |
| 102                    | Rinder .....   | 15 383  | 74 729       | 94 628 -             | 7 822         | - 33,7                      | -             | 19 899                   | - 21,0    |
| 103                    | Schweine .....   | 19 657  | 89 921       | 64 485 +             | 3 509         | + 21,7                      | +             | 25 436                   | + 39,4    |
| 105                    | Schafe .....   | 254     | 597          | 629 -                | 60            | - 19,1                      | -             | 32                       | - 5,1     |
| 107                    | Hausgeflügel .....   | 38 474  | 155 536      | 156 007 -            | 13 547        | - 26,0                      | -             | 471                      | - 0,3     |
| 109                    | Andere lebende Tiere .....   | 1 911   | 7 515        | 7 919 -              | 162           | - 7,8                       | -             | 404                      | - 5,1     |
| 201                    | Milch und Milchzeugnisse, ausgenommen Butter und Käse .....                  | 352 270 | 1 440 240    | 1 474 829 -          | 37 530        | - 9,6                       | -             | 34 589                   | - 2,3     |
| 202                    | Butter und andere Fettstoffe aus der Milch, einschl. Milchstreichfette ..... | 27 132  | 140 302      | 158 988 -            | 10 424        | - 27,8                      | -             | 18 686                   | - 11,8    |
| 203                    | Käse .....   | 271 050 | 1 128 025    | 1 127 209 -          | 19 591        | - 6,7                       | +             | 816                      | + 0,1     |
| 204                    | Fleisch und Fleischwaren .....   | 659 262 | 2 875 952    | 2 648 007 -          | 46 973        | - 6,7                       | +             | 227 945                  | + 8,6     |
| 206                    | Fische und Krebstiere, Weichtiere .....                                      | 117 902 | 520 971      | 566 561 -            | 26 656        | - 18,4                      | -             | 45 590                   | - 8,0     |
| 208                    | Tierische Öle und Fette .....  | 14 013  | 64 072       | 68 646 -             | 4 519         | - 24,4                      | -             | 4 574                    | - 6,7     |
| 209                    | Eier, Eiweiß und Eigelb .....  | 20 254  | 77 506       | 72 478 +             | 2 872         | + 16,5                      | +             | 5 028                    | + 6,9     |
| 211                    | Fischmehl, Fleischmehl und ähnliche Erzeugnisse .....                        | 26 273  | 84 247       | 81 707 +             | 6 287         | + 31,5                      | +             | 2 540                    | + 3,1     |
| 219                    | Andere Nahrungsmittel tierischen Ursprungs .....                             | 45 968  | 216 389      | 196 474 -            | 3 455         | - 7,0                       | +             | 19 915                   | + 10,1    |
| 301                    | Weizen .....   | 155 228 | 483 126      | 572 754 +            | 41 504        | + 36,5                      | -             | 89 628                   | - 15,6    |
| 302                    | Roggen .....   | 3 067   | 11 514       | 18 971 -             | 434           | - 12,4                      | -             | 7 457                    | - 39,3    |
| 303                    | Gerste .....   | 18 524  | 82 679       | 254 467 -            | 65 265        | - 77,9                      | -             | 171 788                  | - 67,5    |
| 304                    | Hafer .....  | 444     | 2 161        | 3 611 -              | 430           | - 49,2                      | -             | 1 450                    | - 40,2    |
| 305                    | Mais .....   | 31 299  | 101 044      | 78 775 +             | 10 603        | + 51,2                      | +             | 22 269                   | + 28,3    |
| 308                    | Sorghum, Hirse und sonstiges Getreide, ausgenommen Reis .....                | 2 183   | 8 412        | 11 675 -             | 1 068         | - 32,9                      | -             | 3 263                    | - 27,9    |
| 309                    | Reis und Reiserzeugnisse .....   | 4 639   | 22 287       | 27 086 -             | 3 162         | - 40,5                      | -             | 4 799                    | - 17,7    |
| 310                    | Getreiderzeugnisse, ausgenommen Reiserzeugnisse .....                        | 36 635  | 153 856      | 175 051 -            | 3 763         | - 9,3                       | -             | 21 195                   | - 12,1    |
| 315                    | Backwaren und andere Zubereitungen aus Getreide .....                        | 347 544 | 1 435 434    | 1 369 350 -          | 10 170        | - 2,8                       | +             | 66 084                   | + 4,8     |
| 316                    | Malz .....   | 18 795  | 72 912       | 56 445 +             | 2 597         | + 16,0                      | +             | 16 467                   | + 29,2    |
| 320                    | Saat- und Pflanzgut, ausgenommen Ölsaaten und sonstige Samen .....           | 18 418  | 213 451      | 221 198 -            | 1 362         | - 6,9                       | -             | 7 747                    | - 3,5     |
| 325                    | Hülsenfrüchte .....  | 1 666   | 9 097        | 11 513 -             | 1 021         | - 38,0                      | -             | 2 416                    | - 21,0    |
| 335                    | Grün- und Raufutter .....  | 3 215   | 12 764       | 13 248 +             | 686           | + 27,1                      | -             | 484                      | - 3,7     |
| 340                    | Kartoffeln und Kartoffelerzeugnisse .....                                    | 72 975  | 270 738      | 328 473 -            | 5 418         | - 6,9                       | -             | 57 735                   | - 17,6    |
| 345                    | Gemüse und sonstige Küchengewächse, frisch .....                             | 24 829  | 81 797       | 126 201 -            | 13 528        | - 35,3                      | -             | 44 404                   | - 35,2    |
| 350                    | Frischobst, ausgenommen Südfrüchte .....                                     | 20 495  | 71 424       | 80 277 -             | 5 217         | - 20,3                      | -             | 8 853                    | - 11,0    |
| 355                    | Südfrüchte .....   | 28 181  | 123 927      | 168 063 -            | 13 794        | - 32,9                      | -             | 44 136                   | - 26,3    |
| 360                    | Schalen- und Trockenfrüchte .....  | 44 929  | 186 485      | 201 917 -            | 6 745         | - 13,1                      | -             | 15 432                   | - 7,6     |
| 370                    | Gemüsezubereitungen und Gemüsekonserven .....                                | 44 376  | 175 256      | 183 072 -            | 3 687         | - 7,7                       | -             | 7 816                    | - 4,3     |
| 372                    | Obstzubereitungen und Obstkonserven .....                                    | 38 246  | 160 609      | 150 859 -            | 1 106         | - 2,8                       | +             | 9 750                    | + 6,5     |
| 375                    | Obst- und Gemüsesäfte .....  | 55 861  | 225 172      | 236 174 -            | 3 677         | - 6,2                       | -             | 11 002                   | - 4,7     |
| 377                    | Kakao und Kakaoyerzeugnisse .....  | 171 862 | 1 011 008    | 1 069 615 -          | 65 896        | - 27,7                      | -             | 58 607                   | - 5,5     |
| 379                    | Gewürze .....  | 13 424  | 58 007       | 55 000 -             | 776           | - 5,5                       | +             | 3 007                    | + 5,5     |
| 381                    | Zuckerrüben, Zucker und Zuckererzeugnisse .....                              | 119 730 | 519 992      | 448 431 +            | 14 140        | + 13,4                      | +             | 71 561                   | + 16,0    |
| 383                    | Ölfrüchte .....  | 19 112  | 75 355       | 93 177 -             | 5 135         | - 21,2                      | -             | 17 822                   | - 19,1    |
| 385                    | Pflanzliche Öle und Fette .....  | 156 594 | 684 276      | 697 218 -            | 11 089        | - 6,6                       | -             | 12 942                   | - 1,9     |
| 389                    | Ölkuchen .....   | 55 081  | 243 087      | 249 357 +            | 292           | + 0,5                       | -             | 6 270                    | - 2,5     |
| 393                    | Kleie, Abfallerzeugnisse zur Viehfütterung und sonstige Futtermittel .....   | 141 063 | 596 363      | 563 881 +            | 6 786         | + 5,1                       | +             | 32 482                   | + 5,8     |
| 395                    | Andere Nahrungsmittel pflanzlichen Ursprungs .....                           | 350 595 | 1 408 848    | 1 397 017 -          | 1 480         | - 0,4                       | +             | 11 831                   | + 0,8     |
| 396                    | Lebende Pflanzen und Erzeugnisse der Ziergärtnerei .....                     | 78 694  | 235 658      | 274 171 -            | 28 264        | - 26,4                      | -             | 38 513                   | - 14,0    |
| 401                    | Hopfen .....   | 18 167  | 82 268       | 88 356 -             | 318           | - 1,7                       | -             | 6 088                    | - 6,9     |
| 402                    | Kaffee .....   | 177 185 | 881 282      | 882 337 -            | 44 217        | - 20,0                      | -             | 1 055                    | - 0,1     |
| 403                    | Tee und Mate .....   | 14 981  | 67 270       | 69 175 -             | 1 934         | - 11,4                      | -             | 1 905                    | - 2,8     |
| 411                    | Rohtabak und Tabakerzeugnisse .....  | 331 249 | 1 345 768    | 1 183 116 +          | 31 237        | + 10,4                      | +             | 162 652                  | + 13,7    |
| 421                    | Bier .....   | 87 815  | 316 740      | 298 367 -            | 3 369         | - 3,7                       | +             | 18 373                   | + 6,2     |
| 423                    | Branntwein .....   | 97 998  | 380 646      | 359 623 +            | 2 447         | + 2,6                       | +             | 21 023                   | + 5,8     |
| 425                    | Wein .....   | 83 462  | 292 822      | 314 154 -            | 2 197         | - 2,6                       | -             | 21 332                   | - 6,8     |
| 502                    | Chemiefasern, einschließlich Abfälle, Seidenraupenkokons .....               | 59 721  | 239 488      | 279 781 -            | 6 709         | - 10,1                      | -             | 40 293                   | - 14,4    |
| 503                    | Wolle und andere Tierhaare, roh und bearbeitet, Reißwolle .....              | 20 532  | 98 811       | 103 744 -            | 3 884         | - 15,9                      | -             | 4 933                    | - 4,8     |
| 504                    | Baumwolle, roh oder bearbeitet, Reißbaumwolle, Abfälle .....                 | 4 877   | 22 203       | 24 633 -             | 2 055         | - 29,6                      | -             | 2 430                    | - 9,9     |
| 505                    | Flachs, Hanf, Jute, Hartfasern und sonstige pflanzliche Spinnstoffe .....    | 371     | 1 387        | 944 +                | 150           | + 67,9                      | +             | 443                      | + 46,9    |
| 506                    | Abfälle von Gespinnstwaren, Lumpen .....                                     | 27 220  | 104 737      | 96 139 +             | 1 767         | + 6,9                       | +             | 8 598                    | + 8,9     |
| 507                    | Felle zu Pelzwerk, roh .....   | 2 030   | 11 437       | 9 040 -              | 1 872         | - 48,0                      | -             | 2 397                    | + 26,5    |
| 508                    | Felle und Häute, roh .....   | 20 439  | 90 513       | 107 077 -            | 10 869        | - 34,7                      | -             | 16 564                   | - 15,5    |
| 511                    | Rundholz .....   | 26 889  | 101 090      | 112 854 -            | 6 591         | - 19,7                      | -             | 11 764                   | - 10,4    |
| 513                    | Rohkautschuk .....   | 170 985 | 730 432      | 710 504 -            | 11 925        | - 6,5                       | +             | 19 928                   | + 2,8     |
| 516                    | Steinkohle und Steinkohlenbriketts .....                                     | 2 693   | 8 734        | 13 095 +             | 106           | + 4,1                       | -             | 4 361                    | - 33,3    |
| 517                    | Braunkohle und Braunkohlenbriketts .....                                     | 12 707  | 39 742       | 28 268 +             | 3 276         | + 34,7                      | +             | 11 474                   | + 40,6    |
| 518                    | Erdöl und Erdgas .....   | 642 299 | 3 276 427    | 2 202 343 +          | 222 406       | + 53,0                      | +             | 1 074 084                | + 48,8    |
| 519                    | Eisenerze .....  | 201     | 832          | 445 +                | 53            | + 35,8                      | +             | 387                      | + 87,0    |
| 520                    | Eisen- und manganhaltige Abbrände und Schlacken .....                        | 2 642   | 9 345        | 10 904 -             | 335           | - 11,3                      | -             | 1 559                    | - 14,3    |
| 522                    | Kupfererze .....   | 3 008   | 8 460        | 8 476 +              | 877           | + 41,2                      | -             | 16                       | - 0,2     |
| 523                    | Bleierze .....   | 156     | 6 825        | 11 +                 | 145           | + 1 318                     | +             | 6 814                    | + 61945,5 |
| 524                    | Zinkerze .....   | 2 990   | 15 174       | 3 796 -              | 394           | - 11,6                      | +             | 11 378                   | + 299,7   |
| 526                    | Nickelerze .....   | 1 118   | 1 128        | -                    | 1 118         | x                           | +             | 1 128                    | x         |
| 528                    | Erze und Metallaschen .....  | 10 742  | 49 587       | 69 254 -             | 226           | - 2,1                       | -             | 19 667                   | - 28,4    |
| 529                    | Bauxit und Kryolith .....  | 894     | 4 010        | 4 268 -              | 255           | - 22,2                      | -             | 258                      | - 6,0     |
| 530                    | Speisesalz und Industriehalbsalz .....                                       | 7 899   | 42 827       | 57 607 -             | 4 773         | - 37,7                      | -             | 14 780                   | - 25,7    |
| 532                    | Steine und Erden .....   | 80 204  | 293 279      | 329 356 -            | 8 693         | - 9,8                       | -             | 36 077                   | - 11,0    |
| 534                    | Rohstoffe für chemische Erzeugnisse .....                                    | 33 329  | 159 561      | 157 778 -            | 5 870         | - 15,0                      | +             | 1 783                    | + 1,1     |
| 537                    | Edelsteine, Schmucksteine und Perlen, roh .....                              | 800     | 4 247        | 5 607 -              | 822           | - 50,7                      | -             | 1 360                    | - 24,3    |
| 590                    | Andere Rohstoffe, auch Abfälle .....   | 64 573  | 340 254      | 404 284 -            | 40 164        | - 38,3                      | -             | 64 030                   | - 15,8    |
| 602                    | Rohseide und Seidengarne, künstliche und synthetische Fäden, .....           | 143 681 | 588 830      | 654 574 -            | 10 913        | - 7,1                       | -             | 65 744                   | - 10,0    |
| 603                    | Garne aus Chemiefasern .....   | 14 649  | 65 525       | 76 178 -             | 2 972         | - 16,9                      | -             | 10 653                   | - 14,0    |
| 604                    | Garne aus Wolle oder anderen Tierhaaren .....                                | 16 487  | 68 447       | 73 363 -             | 795           | - 4,6                       | -             | 4 916                    | - 6,7     |
| 605                    | Garne aus Baumwolle .....  | 10 619  | 48 982       | 70 002 -             | 5 662         | - 34,8                      | -             | 21 020                   | - 30,0    |
| 606                    | Garne aus Flachs, Hanf, Jute, Hartfasern .....                               | 493     | 1 629        | 1 531 -              | 52            | - 9,5                       | +             | 98                       | + 6,4     |
| 607                    | Schneitholz .....  | 119 994 | 486 238      | 563 277 -            | 29 934        | - 20,0                      | -             | 77 039                   | - 13,7    |
| 608                    | Halbstoffe aus zellulosehaltigen Faserstoffen .....                          | 60 911  | 231 650      | 236 359 -            | 526           | - 0,9                       | -             | 4 709                    | - 2,0     |
| 609                    | Kautschuk, bearbeitet .....  | 135 946 | 617 733      | 594 690 -            | 4 553         | - 3,2                       | +             | 23 043                   | + 3,9     |
| 611                    | Zement .....   | 45 722  | 150 793      | 171 556 -            | 6 521         | - 12,5                      | -             | 20 763                   | - 12,1    |
| 612                    | Mineralische Baustoffe .....   | 242 854 | 925 305      | 950 477 -            | 18 733        | - 7,2                       | -             | 25 172                   | - 2,6     |
| 641                    | Roheisen .....   | 3 358   | 21 544       | 31 413 -             | 3 025         | - 47,4                      | -             | 9 869                    | - 31,4    |
| 642                    | Abfälle und Schrott, aus Eisen oder Stahl .....                              | 374 316 | 1 470 931    | 1 590 238 -          | 16 281        | - 4,2                       | -             | 119 307                  | - 7,5     |
| 643                    | Ferrolegierungen .....   | 24 873  | 113 932      | 166 285 -            | 14 991        | - 37,6                      | -             | 52 353                   | - 31,5    |
| 644                    | Eisen oder Stahl in Rohformen, Halbzeug aus Eisen oder Stahl .....           | 91 305  | 349 102      | 504 731 -            | 38 774        | - 29,8                      | -             | 155 629                  | - 30,8    |
| 645                    | Aluminium und Aluminiumlegierungen, einschließlich Abfälle und Schrott ..... | 115 538 | 590 313      | 762 676 -            | 57 751        | - 33,3                      | -             | 172 363                  | - 22,6    |
| 646                    | Kupfer und Kupferlegierungen, einschließlich Abfälle und Schrott .....       | 214 228 | 1 223 984    | 1 196 311 -          | 47 894        | - 18,3                      | +             | 27 673                   | + 2,3     |

## 6.2 Werte nach Warenuntergruppen der Ernährungswirtschaft und der Gewerblichen Wirtschaft <sup>1)</sup>

### 6.2.1 Ausfuhr

| Nr. der Klassifikation | Warenbenennung  | 2012      |              | 2011                 |   | Zu- (+) bzw. Abnahme (-)    |        | Zu- (+) bzw. Abnahme (-) |           |        |
|------------------------|---|-----------|--------------|----------------------|---|-----------------------------|--------|--------------------------|-----------|--------|
|                        |   | April     | Januar/April | gegenüber April 2011 |   | gegenüber Januar/April 2011 |        |                          |           |        |
|                        |   |           |              | in 1 000 Euro        | % | in 1 000 Euro               | %      |                          |           |        |
| 647                    | Nickel und Nickellegierungen, einschließlich Abfälle und Schrott .....          | 19 457    | 91 867       | 95 012               | - | 5 796                       | - 23,0 | -                        | 3 145     | - 3,3  |
| 648                    | Blei und Bleilegierungen, einschließlich Abfälle und Schrott .....              | 24 547    | 111 869      | 143 304              | - | 6 266                       | - 20,3 | -                        | 31 435    | - 21,9 |
| 649                    | Zinn und Zinnlegierungen, einschließlich Abfälle und Schrott .....              | 4 248     | 18 588       | 25 000               | - | 2 380                       | - 35,9 | -                        | 6 412     | - 25,6 |
| 650                    | Zink und Zinklegierungen, einschließlich Abfälle und Schrott .....              | 21 997    | 100 859      | 107 786              | - | 5 452                       | - 19,9 | -                        | 6 927     | - 6,4  |
| 656                    | Radioaktive Elemente und radioaktive Isotope .....                              | 78 043    | 269 029      | 379 481              | + | 6 562                       | + 9,2  | -                        | 110 452   | - 29,1 |
| 659                    | Andere unedle Metalle .....   | 58 145    | 215 611      | 183 866              | + | 14 690                      | + 33,8 | +                        | 31 745    | + 17,3 |
| 661                    | Fettsäuren, Paraffin, Vaseline und Wachse .....                                 | 79 769    | 349 742      | 360 216              | - | 11 288                      | - 12,4 | -                        | 10 474    | - 2,9  |
| 665                    | Koks und Schmelzkoks, aus Steinkohle oder Braunkohle .....                      | 4 366     | 21 660       | 29 928               | - | 3                           | - 0,1  | -                        | 8 268     | - 27,6 |
| 667                    | Rückstände der Erdöl- und Steinkohlenteerdestillation .....                     | 61 282    | 217 300      | 192 973              | - | 1 171                       | - 1,9  | +                        | 24 327    | + 12,6 |
| 669                    | Mineralölzeugnisse .....  | 1 282 710 | 4 714 433    | 3 979 209            | + | 342 579                     | + 36,4 | +                        | 735 224   | + 18,5 |
| 671                    | Teer und Teerdestillationszeugnisse .....                                       | 172 605   | 711 440      | 682 420              | + | 35 409                      | + 25,8 | +                        | 29 020    | + 4,3  |
| 673                    | Düngemittel .....   | 244 855   | 1 043 426    | 890 164              | + | 36 158                      | + 17,3 | +                        | 153 262   | + 17,2 |
| 679                    | Chemische Halbwaren .....   | 433 421   | 1 758 594    | 1 807 180            | + | 23 771                      | + 5,8  | -                        | 48 586    | - 2,7  |
| 683                    | Gold für gewerbliche Zwecke .....   | 502 287   | 2 376 133    | 1 374 038            | + | 202 224                     | + 67,4 | +                        | 1 002 095 | + 72,9 |
| 690                    | Andere Halbwaren .....  | 690 244   | 2 925 549    | 2 688 520            | + | 148 318                     | + 27,4 | +                        | 237 029   | + 8,8  |
| 701                    | Gewebe, Gewirke und Gestricke aus Seide, künstlichen oder synth. Fäden .....    | 75 026    | 301 810      | 312 493              | - | 7 417                       | - 9,0  | -                        | 10 683    | - 3,4  |
| 702                    | Gewebe, Gewirke und Gestricke aus Chemiefasern .....                            | 168 930   | 679 237      | 712 420              | - | 14 867                      | - 8,1  | -                        | 33 183    | - 4,7  |
| 703                    | Gewebe, Gewirke und Gestricke aus Wolle oder anderen Tierhaaren .....           | 23 175    | 79 676       | 83 514               | - | 2 393                       | - 9,4  | -                        | 3 838     | - 4,6  |
| 704                    | Gewebe, Gewirke und Gestricke aus Baumwolle .....                               | 66 706    | 268 838      | 315 430              | - | 16 666                      | - 20,0 | -                        | 46 592    | - 14,8 |
| 705                    | Gewebe, Gewirke und Gestricke aus Flachs, Hanf, Jute, Hartfasern .....          | 7 756     | 35 557       | 39 598               | - | 864                         | - 10,0 | -                        | 4 041     | - 10,2 |
| 706                    | Leder .....   | 52 870    | 218 298      | 212 748              | - | 3 821                       | - 6,7  | +                        | 5 550     | + 2,6  |
| 707                    | Pelzfelle, gegerbt oder zugerichtet .....                                       | 5 993     | 20 963       | 16 581               | + | 389                         | + 6,9  | +                        | 4 382     | + 26,4 |
| 708                    | Papier und Pappe .....  | 671 921   | 2 787 735    | 3 123 549            | - | 98 916                      | - 12,8 | -                        | 335 814   | - 10,8 |
| 709                    | Sperrholz, Span- und Faserplatten, Furnierblätter .....                         | 175 652   | 749 527      | 827 321              | - | 34 596                      | - 16,5 | -                        | 77 794    | - 9,4  |
| 711                    | Glas .....  | 158 693   | 660 529      | 758 163              | - | 30 925                      | - 16,3 | -                        | 97 634    | - 12,9 |
| 732                    | Kunststoffe .....   | 1 958 187 | 7 813 759    | 7 919 312            | + | 5 576                       | + 0,3  | -                        | 105 553   | - 1,3  |
| 734                    | Farben, Lacke und Kitte .....   | 800 617   | 3 357 064    | 3 042 200            | + | 28 602                      | + 3,7  | +                        | 314 864   | + 10,3 |
| 736                    | Dextrine, Gelatine und Leime .....  | 150 650   | 610 969      | 585 025              | + | 862                         | + 0,6  | +                        | 25 944    | + 4,4  |
| 738                    | Sprengstoffe, Schießbedarf und Zündwaren .....                                  | 19 803    | 108 809      | 111 703              | - | 9 689                       | - 32,9 | -                        | 2 894     | - 2,6  |
| 740                    | Pharmazeutische Grundstoffe .....   | 459 708   | 2 417 831    | 2 265 286            | - | 23 708                      | - 4,9  | +                        | 152 545   | + 6,7  |
| 749                    | Chemische Vorerzeugnisse .....  | 1 882 215 | 7 871 622    | 7 977 971            | + | 33 873                      | + 1,8  | -                        | 106 349   | - 1,3  |
| 751                    | Rohre aus Eisen oder Stahl .....  | 548 443   | 2 373 292    | 2 156 627            | - | 43 635                      | - 7,4  | +                        | 216 665   | + 10,0 |
| 753                    | Stäbe und Profile aus Eisen oder Stahl .....                                    | 364 013   | 1 500 725    | 1 383 191            | + | 21 137                      | + 6,2  | +                        | 117 534   | + 8,5  |
| 755                    | Blech aus Eisen oder Stahl .....  | 980 091   | 4 163 023    | 4 307 615            | - | 42 809                      | - 4,2  | -                        | 144 592   | - 3,4  |
| 757                    | Draht aus Eisen oder Stahl .....  | 210 765   | 811 855      | 839 125              | - | 23 172                      | - 9,9  | -                        | 27 270    | - 30,8 |
| 759                    | Eisenbahnoberbaumaterial .....  | 21 223    | 56 022       | 80 986               | - | 7 304                       | - 25,6 | -                        | 24 964    | - 3,2  |
| 771                    | Halbzeuge aus Kupfer und Kupferlegierungen .....                                | 518 779   | 2 367 354    | 2 850 761            | - | 175 153                     | - 25,2 | -                        | 483 407   | - 17,0 |
| 772                    | Halbzeuge aus Aluminium .....   | 534 423   | 2 217 060    | 2 516 166            | - | 67 114                      | - 11,2 | -                        | 299 106   | - 11,9 |
| 779                    | Halbzeuge aus anderen unedlen Metallen .....                                    | 106 840   | 408 580      | 351 611              | + | 25 781                      | + 31,8 | +                        | 56 969    | + 16,2 |
| 781                    | Halbzeuge aus Edelmetallen .....  | 131 467   | 598 079      | 586 483              | - | 13 460                      | - 9,3  | +                        | 11 596    | + 2,0  |
| 790                    | Andere Vorerzeugnisse .....   | 11 485    | 47 641       | 48 134               | - | 386                         | - 3,3  | -                        | 493       | - 1,0  |
| 801                    | Bekleidung aus Gewirken oder Gestricken aus Seide oder Chemiefasern .....       | 180 708   | 859 389      | 827 518              | + | 13 163                      | + 7,9  | +                        | 31 871    | + 3,9  |
| 802                    | Bekleidung aus Gewirken oder Gestricken aus Wolle oder and. Tierhaaren .....    | 7 500     | 44 157       | 39 106               | + | 2 279                       | + 43,7 | +                        | 5 051     | + 12,9 |
| 803                    | Bekleidung aus Gewirken oder Gestricken aus Baumwolle .....                     | 220 245   | 1 050 963    | 1 151 547            | - | 12 544                      | - 5,4  | -                        | 100 584   | - 8,7  |
| 804                    | Bekleidung aus Seide oder Chemiefasern, aus Gewirken, Gestricken .....          | 149 126   | 796 757      | 803 696              | - | 3 616                       | - 2,4  | -                        | 6 939     | - 0,9  |
| 805                    | Bekleidung aus Wolle und Tierhaaren, aus Gewirken, Gestricken .....             | 33 908    | 188 890      | 181 255              | + | 1 132                       | + 3,5  | +                        | 7 635     | + 4,2  |
| 806                    | Bekleidung aus Baumwolle, ausgenommen aus Gewirken, Gestricken .....            | 267 718   | 1 382 709    | 1 452 015            | - | 24 302                      | - 8,3  | -                        | 69 306    | - 4,8  |
| 807                    | Bekleidung aus Flachs, Hanf .....   | 30 229    | 182 683      | 201 335              | - | 5 760                       | - 16,0 | -                        | 18 652    | - 9,3  |
| 808                    | Kopfbedeckungen .....   | 15 953    | 77 430       | 86 114               | - | 2 492                       | - 13,5 | -                        | 8 684     | - 10,1 |
| 809                    | Andere Textilerzeugnisse .....  | 429 504   | 1 792 380    | 1 828 539            | - | 23 801                      | - 5,3  | -                        | 36 159    | - 2,0  |
| 810                    | Pelzwaren .....   | 2 094     | 11 465       | 8 538                | + | 93                          | + 4,6  | +                        | 2 927     | + 34,3 |
| 811                    | Schuhe .....  | 209 227   | 1 223 626    | 1 194 732            | - | 7 716                       | - 3,6  | +                        | 28 894    | + 2,4  |
| 812                    | Lederwaren und Lederbekleidung (ausgenommen Schuhe) .....                       | 103 435   | 472 093      | 463 654              | + | 7 566                       | + 7,9  | +                        | 8 439     | + 1,8  |
| 813                    | Papierwaren .....   | 703 279   | 2 971 887    | 3 002 922            | - | 42 550                      | - 5,7  | -                        | 31 035    | - 1,0  |
| 814                    | Druckerzeugnisse .....  | 287 488   | 1 249 610    | 1 339 753            | - | 26 879                      | - 8,6  | -                        | 90 143    | - 6,7  |
| 815                    | Holzwaren (ohne Möbel) .....  | 139 821   | 525 025      | 560 778              | - | 5 600                       | - 3,9  | -                        | 35 753    | - 6,4  |
| 816                    | Kautschukwaren .....  | 780 453   | 3 281 762    | 3 187 065            | - | 7 153                       | - 0,9  | +                        | 94 697    | + 3,0  |
| 817                    | Waren aus Stein .....   | 47 079    | 194 747      | 191 726              | - | 1 727                       | - 3,5  | +                        | 3 021     | + 1,6  |
| 818                    | Keramische Erzeugnisse (ohne Baukeramik) .....                                  | 159 986   | 637 750      | 639 962              | + | 6 620                       | + 4,3  | -                        | 2 212     | - 0,3  |
| 819                    | Glaswaren .....   | 219 255   | 894 680      | 935 593              | - | 10 851                      | - 4,7  | -                        | 40 913    | - 4,4  |
| 820                    | Werkzeuge, Schneidwaren und Essbestecke aus unedlen Metallen .....              | 550 855   | 2 218 575    | 2 098 910            | + | 31 162                      | + 6,0  | +                        | 119 665   | + 5,7  |
| 823                    | Waren aus Kupfer und Kupferlegierungen .....                                    | 80 210    | 327 752      | 348 737              | - | 5 433                       | - 6,3  | -                        | 20 985    | - 6,0  |
| 829                    | Eisen-, Blech- und Metallwaren .....  | 2 382 173 | 9 731 231    | 9 823 916            | - | 98 964                      | - 4,0  | -                        | 92 685    | - 0,9  |
| 831                    | Waren aus Wachs oder Fetten .....   | 51 551    | 228 432      | 245 490              | - | 5 602                       | - 9,8  | -                        | 17 058    | - 6,9  |
| 832                    | Waren aus Kunststoffen .....  | 2 120 908 | 8 696 468    | 8 873 097            | - | 95 768                      | - 4,3  | -                        | 176 629   | - 2,0  |
| 833                    | Fotochemische Erzeugnisse .....   | 72 576    | 321 362      | 340 702              | - | 6 077                       | - 7,7  | -                        | 19 340    | - 5,7  |
| 834                    | Pharmazeutische Erzeugnisse .....   | 3 802 219 | 16 312 699   | 15 719 085           | - | 146 746                     | - 3,7  | +                        | 593 614   | + 3,8  |
| 835                    | Duftstoffe und Körperpflegemittel .....   | 497 187   | 2 036 082    | 1 964 473            | + | 57 193                      | + 13,0 | +                        | 71 609    | + 3,6  |
| 839                    | Andere chemische Enderzeugnisse .....   | 1 597 393 | 6 819 779    | 6 887 089            | - | 95 472                      | - 5,6  | -                        | 67 310    | - 1,0  |
| 841                    | Kraftmaschinen (ohne Motoren für Ackerschlepper, Luft- und Straßenfahrz.) ..... | 745 660   | 3 221 205    | 2 383 640            | + | 241 220                     | + 47,8 | +                        | 837 565   | + 35,1 |
| 842                    | Pumpen und Kompressoren .....   | 957 618   | 4 003 344    | 3 696 943            | + | 27 711                      | + 3,0  | +                        | 306 401   | + 8,3  |
| 843                    | Armaturen .....   | 682 163   | 2 853 870    | 2 749 182            | + | 8 998                       | + 1,3  | +                        | 104 688   | + 3,8  |
| 844                    | Lager, Getriebe, Zahnräder und Antriebs-elemente .....                          | 1 075 277 | 4 610 722    | 4 383 833            | + | 7 800                       | + 0,7  | +                        | 226 889   | + 5,2  |
| 845                    | Hebezeuge und Fördermittel .....  | 822 544   | 3 155 797    | 2 959 743            | + | 49 983                      | + 6,5  | +                        | 196 054   | + 6,6  |
| 846                    | Landwirtschaftliche Maschinen (einschließlich Ackerschlepper) .....             | 789 841   | 2 970 515    | 2 625 240            | + | 59 021                      | + 8,1  | +                        | 345 275   | + 13,2 |
| 847                    | Maschinen für das Textil-, Bekleidungs- und Ledergewerbe .....                  | 355 901   | 1 350 558    | 1 378 121            | + | 16 097                      | + 4,7  | -                        | 27 563    | - 2,0  |
| 848                    | Maschinen für das Ernährungsgewerbe und die Tabakverarbeitung .....             | 230 080   | 898 410      | 913 018              | - | 1 845                       | - 0,8  | -                        | 14 608    | - 1,6  |
| 849                    | Bergwerks-, Bau- und Baustoffmaschinen .....                                    | 829 122   | 3 325 887    | 3 107 167            | + | 2 443                       | + 0,3  | +                        | 218 720   | + 7,0  |
| 850                    | Guss- und Walzwerkstechnik .....  | 62 442    | 263 577      | 386 399              | - | 51 229                      | - 45,1 | -                        | 122 822   | - 31,8 |
| 851                    | Maschinen für die Be- und Verarbeitung von Kautschuk oder Kunststoffen .....    | 336 130   | 1 443 791    | 1 319 066            | - | 1 419                       | - 0,4  | +                        | 124 725   | + 9,5  |
| 852                    | Werkzeugmaschinen .....   | 1 282 534 | 5 188 426    | 4 622 948            | + | 54 997                      | + 4,5  | +                        | 565 478   | + 12,2 |
| 853                    | Büromaschinen und automatische Datenverarbeitungs-maschinen .....               | 1 389 127 | 5 940 385    | 6 951 304            | - | 374 602                     | - 21,2 | -                        | 1 010 919 | - 14,5 |
| 854                    | Maschinen für das Papier- und Druckgewerbe .....                                | 307 281   | 1 368 283    | 1 529 640            | - | 32 867                      | - 9,7  | -                        | 161 357   | - 10,5 |
| 859                    | Andere Maschinen .....  | 2 883 949 | 11 832 921   | 11 868 569           | - | 152 664                     | - 5,0  | -                        | 35 648    | - 0,3  |
| 860                    | Sportgeräte .....   | 59 108    | 231 000      | 262 332              | - | 621                         | - 1,0  | -                        | 31 332    | - 11,9 |
| 861                    | Geräte zur Elektrizitätserzeugung und -verteilung .....                         | 3 725 578 | 15 384 658   | 15 245 053           | - | 95 808                      | - 2,5  | +                        | 139 605   | + 0,9  |
| 862                    | Elektrische Lampen und Leuchten .....   | 325 919   | 1 374 274    | 1 353 324            | + | 6 898                       | + 2,2  | +                        | 20 950    | + 1,5  |
| 863                    | Nachrichtentechnische Geräte und Einrichtungen .....                            | 846 269   | 3 601 090    | 2 943 616            | + | 177 185                     | + 26,5 | +                        | 657 474   | + 22,3 |
| 864                    | Rundfunk- und Fernsehgeräte, phono- und videotechnische Geräte .....            | 511 913   | 1 959 329    | 2 135 344            | - | 4 189                       | - 0,8  | -                        | 176 015   | - 8,2  |
| 865                    | Elektronische Bauelemente .....   | 1 226 045 | 5 100 929    | 5 999 286            | - | 206 840                     | - 14,4 | -                        | 898 357   | - 15,0 |
| 869                    | Andere elektrotechnische Erzeugnisse .....                                      | 1 301 664 | 5 446 939    | 5 349 070            | + | 47 320                      | + 3,8  | +                        | 97 869    | + 1,8  |
| 871                    | Medizinische Geräte und orthopädische Vorrichtungen .....                       | 1 388 775 | 5 857 989    | 5 405 622            | + | 92 654                      | + 7,1  | +                        | 452 367   | + 8,4  |
| 872                    | Mess-, steuerungs- und regelungstechnische Erzeugnisse .....                    | 2 039 271 | 8 554 051    | 7 911 455            | + | 109 683                     | + 5,7  | +                        | 642 596   | + 8,1  |

## 6.2 Werte nach Warenuntergruppen der Ernährungswirtschaft und der Gewerblichen Wirtschaft \*)

### 6.2.1 Ausfuhr

| Nr. der Klassifikation | Warenbenennung   | 2012              |                    | 2011                 |                      | Zu- (+) bzw. Abnahme (-) |                             | Zu- (+) bzw. Abnahme (-) |              |
|------------------------|--|-------------------|--------------------|----------------------|----------------------|--------------------------|-----------------------------|--------------------------|--------------|
|                        |  | April             | Januar/April       |                      | gegenüber April 2011 |                          | gegenüber Januar/April 2011 |                          |              |
|                        |  | in 1 000 Euro     |                    | in 1 000 Euro        | %                    | in 1 000 Euro            | %                           |                          |              |
| 873                    | Optische und fotografische Geräte .....  | 405 556           | 1 780 550          | 2 085 588 -          | 71 931               | - 15,1                   | -                           | 305 038                  | - 14,6       |
| 874                    | Uhren .....  | 85 316            | 392 872            | 407 394 -            | 23 777               | - 21,8                   | -                           | 14 522                   | - 3,6        |
| 875                    | Möbel .....  | 712 467           | 2 894 310          | 2 982 357 -          | 37 618               | - 5,0                    | -                           | 88 047                   | - 3,0        |
| 876                    | Musikinstrumente .....   | 35 776            | 142 596            | 139 200 +            | 3 630                | + 11,3                   | +                           | 3 396                    | + 2,4        |
| 877                    | Spielwaren .....   | 204 631           | 787 485            | 1 000 173 -          | 2 039                | - 1,0                    | -                           | 212 688                  | - 21,3       |
| 878                    | Schmuckwaren, Gold- und Silberschmiedewaren .....                              | 119 988           | 574 452            | 601 518 -            | 58 457               | - 32,8                   | -                           | 27 066                   | - 4,5        |
| 881                    | Schienenfahrzeuge .....  | 304 049           | 1 273 899          | 1 116 599 +          | 17 622               | + 6,2                    | +                           | 157 300                  | + 14,1       |
| 882                    | Wasserfahrzeuge .....  | 204 968           | 1 159 485          | 974 036 -            | 58 095               | - 22,1                   | +                           | 185 449                  | + 19,0       |
| 883                    | Luftfahrzeuge .....  | 2 829 516         | 11 677 722         | 9 630 794 +          | 627 012              | + 28,5                   | +                           | 2 046 928                | + 21,3       |
| 884                    | Fahrgestelle, Karosserien, Motoren, Teile und Zubehör für Kraftfahrzeuge ..... | 5 326 690         | 22 056 144         | 21 043 221 +         | 273 171              | + 5,4                    | +                           | 1 012 923                | + 4,8        |
| 885                    | Personenkraftwagen und Wohnmobile .....  | 9 109 290         | 39 180 753         | 36 553 830 +         | 433 359              | + 5,0                    | +                           | 2 626 923                | + 7,2        |
| 886                    | Busse .....  | 101 982           | 315 378            | 300 823 +            | 10 905               | + 12,0                   | +                           | 14 555                   | + 4,8        |
| 887                    | Lastkraftwagen und Spezialfahrzeuge .....                                      | 1 253 901         | 4 981 225          | 4 804 255 -          | 4 375                | - 0,3                    | +                           | 176 970                  | + 3,7        |
| 888                    | Fahrräder .....  | 72 642            | 248 689            | 238 542 +            | 13 165               | + 22,1                   | +                           | 10 147                   | + 4,3        |
| 889                    | Andere Fahrzeuge .....   | 445 722           | 1 757 625          | 1 875 050 -          | 52 557               | - 10,5                   | -                           | 117 425                  | - 6,3        |
| 891                    | Vollständige Fabrikationsanlagen .....   | 194 462           | 820 009            | 943 644 -            | 35 296               | - 15,4                   | -                           | 123 635                  | - 13,1       |
| 896                    | Andere Enderzeugnisse .....  | 1 289 476         | 4 380 967          | 4 140 123 +          | 332 508              | + 34,7                   | +                           | 240 844                  | + 5,8        |
| 901                    | Rückwaren .....  | 238 898           | 982 402            | 1 042 528 -          | 19 378               | - 7,5                    | -                           | 60 126                   | - 5,8        |
| 903                    | Ersatzlieferungen .....  | 73 262            | 290 753            | 253 678 +            | 6 911                | + 10,4                   | +                           | 37 075                   | + 14,6       |
| 904                    | Andere nicht aufgliederbare Warenverkehre .....                                | 3 718 341         | 13 858 511         | 5 293 401 +          | 2 282 169            | + 158,9                  | +                           | 8 565 110                | + 161,8      |
|                        | <b>Insgesamt ...</b>   | <b>87 149 242</b> | <b>363 102 431</b> | <b>345 145 621 +</b> | <b>2 896 993</b>     | <b>+ 3,4</b>             | <b>+</b>                    | <b>17 956 810</b>        | <b>+ 5,2</b> |

\*) Außenhandelsergebnisse nach EGW-3-Stellen können über Genesis-Online abgerufen werden (Tabellen 51000-0005 jährlich, 51000-0006 monatlich bzw. Zeitreihen 51000BJ330 jährlich, 51000BM330 monatlich).

6.2 Werte nach Warenuntergruppen der Ernährungswirtschaft und der Gewerblichen Wirtschaft \*)

6.2.2 Einfuhr

| Nr. der Klassifikation | Warenbenennung   | 2012      |              | 2011                 |               | Zu- (+) bzw. Abnahme (-)    |               | Zu- (+) bzw. Abnahme (-) |           |         |
|------------------------|--|-----------|--------------|----------------------|---------------|-----------------------------|---------------|--------------------------|-----------|---------|
|                        |  | April     | Januar/April | gegenüber April 2011 |               | gegenüber Januar/April 2011 |               |                          |           |         |
|                        |  |           |              | in 1 000 Euro        | in 1 000 Euro | %                           | in 1 000 Euro | %                        |           |         |
| 101                    | Pferde .....   | 1 458     | 9 612        | 7 193                | -             | 458                         | - 23,9        | +                        | 2 419     | + 33,6  |
| 102                    | Rinder .....   | 5 145     | 19 307       | 25 503               | -             | 447                         | - 8,0         | -                        | 6 196     | - 24,3  |
| 103                    | Schweine .....   | 96 983    | 382 396      | 346 113              | -             | 3 826                       | - 3,8         | +                        | 36 283    | + 10,5  |
| 105                    | Schafe .....   | 1 013     | 2 762        | 2 863                | +             | 387                         | + 61,8        | -                        | 101       | - 3,5   |
| 107                    | Hausgeflügel .....   | 14 119    | 66 111       | 77 091               | -             | 4 366                       | - 23,6        | -                        | 10 980    | - 14,2  |
| 109                    | Andere lebende Tiere .....   | 2 175     | 8 409        | 9 079                | -             | 481                         | - 18,1        | -                        | 670       | - 7,4   |
| 201                    | Milch und Milchzerzeugnisse, ausgenommen Butter und Käse .....               | 154 618   | 681 840      | 684 184              | -             | 27 997                      | - 15,3        | -                        | 2 344     | - 0,3   |
| 202                    | Butter und andere Fettstoffe aus der Milch, einschl. Milchtreichfette .....  | 27 536    | 136 217      | 165 770              | -             | 17 228                      | - 38,5        | -                        | 29 553    | - 17,8  |
| 203                    | Käse .....   | 207 334   | 937 753      | 969 997              | -             | 48 577                      | - 19,0        | -                        | 32 244    | - 3,3   |
| 204                    | Fleisch und Fleischwaren .....   | 455 205   | 1 970 696    | 2 042 876            | -             | 70 760                      | - 13,5        | -                        | 72 180    | - 3,5   |
| 206                    | Fische und Krebstiere, Weichtiere .....                                      | 241 410   | 1 142 756    | 1 292 887            | -             | 69 793                      | - 22,4        | -                        | 150 131   | - 11,6  |
| 208                    | Tierische Öle und Fette .....  | 6 068     | 26 448       | 26 141               | -             | 1 158                       | - 16,0        | +                        | 307       | + 1,2   |
| 209                    | Eier, Eiweiß und Eigelb .....  | 55 167    | 225 672      | 215 904              | +             | 2 294                       | + 4,3         | +                        | 9 768     | + 4,5   |
| 211                    | Fischmehl, Fleischmehl und ähnliche Erzeugnisse .....                        | 6 978     | 64 361       | 69 846               | -             | 5 330                       | - 43,3        | -                        | 5 485     | - 7,9   |
| 219                    | Andere Nahrungsmittel tierischen Ursprungs .....                             | 69 054    | 280 146      | 239 346              | +             | 16 103                      | + 30,4        | +                        | 40 800    | + 17,0  |
| 301                    | Weizen .....   | 51 353    | 218 808      | 325 597              | -             | 10 221                      | - 16,6        | -                        | 106 789   | - 32,8  |
| 302                    | Roggen .....   | 8 752     | 20 581       | 7 999                | +             | 7 292                       | + 499,5       | +                        | 12 582    | + 157,3 |
| 303                    | Gerste .....   | 25 597    | 100 786      | 62 039               | +             | 14 049                      | + 121,7       | +                        | 38 747    | + 62,5  |
| 304                    | Hafer .....  | 5 907     | 16 601       | 19 069               | +             | 1 978                       | + 50,3        | -                        | 2 468     | - 12,9  |
| 305                    | Mais .....   | 48 745    | 269 155      | 310 411              | -             | 7 630                       | - 13,5        | -                        | 41 256    | - 13,3  |
| 308                    | Sorghum, Hirse und sonstiges Getreide, ausgenommen Reis .....                | 2 554     | 10 678       | 13 814               | +             | 340                         | + 15,4        | -                        | 3 136     | - 22,7  |
| 309                    | Reis und Reiserzeugnisse .....   | 19 564    | 92 870       | 98 077               | -             | 8 795                       | - 31,0        | -                        | 5 207     | - 5,3   |
| 310                    | Getreideerzeugnisse, ausgenommen Reiserzeugnisse .....                       | 21 815    | 84 624       | 88 235               | -             | 610                         | - 2,7         | -                        | 3 161     | - 4,1   |
| 315                    | Backwaren und andere Zubereitungen aus Getreide .....                        | 175 855   | 785 243      | 802 330              | -             | 33 727                      | - 16,1        | -                        | 17 087    | - 2,1   |
| 316                    | Malz .....   | 8 168     | 30 193       | 32 841               | +             | 101                         | + 1,3         | -                        | 2 648     | - 8,1   |
| 320                    | Saat- und Pflanzgut, ausgenommen Ölsaaten und sonstige Samen .....           | 21 602    | 106 793      | 110 927              | +             | 3 226                       | + 17,6        | -                        | 4 134     | - 3,7   |
| 325                    | Hülsenfrüchte .....  | 6 526     | 26 989       | 32 404               | -             | 432                         | - 6,2         | -                        | 5 415     | - 16,7  |
| 335                    | Grün- und Raufutter .....  | 3 064     | 12 249       | 9 127                | +             | 657                         | + 27,3        | +                        | 3 122     | + 34,2  |
| 340                    | Kartoffeln und Kartoffelerzeugnisse .....                                    | 42 421    | 149 172      | 216 063              | -             | 31 362                      | - 42,5        | -                        | 66 891    | - 31,0  |
| 345                    | Gemüse und sonstige Küchengewächse, frisch .....                             | 331 542   | 1 289 806    | 1 483 425            | -             | 71 092                      | - 17,7        | -                        | 193 619   | - 13,1  |
| 350                    | Frischobst, ausgenommen Südfrüchte .....                                     | 135 959   | 459 724      | 577 712              | -             | 52 940                      | - 28,0        | -                        | 117 988   | - 20,4  |
| 355                    | Südfrüchte .....   | 134 354   | 733 579      | 824 681              | -             | 32 945                      | - 19,7        | -                        | 91 102    | - 11,0  |
| 360                    | Schalen- und Trockenfrüchte .....  | 154 296   | 646 471      | 615 344              | +             | 14 495                      | + 10,4        | +                        | 31 127    | + 5,1   |
| 370                    | Gemüsezubereitungen und Gemüsekonserven .....                                | 136 280   | 602 566      | 627 256              | -             | 24 452                      | - 15,2        | -                        | 24 690    | - 3,9   |
| 372                    | Obstzubereitungen und Obstkonserven .....                                    | 98 724    | 400 026      | 391 128              | -             | 329                         | - 0,3         | +                        | 8 898     | + 2,3   |
| 375                    | Obst- und Gemüsesäfte .....  | 113 586   | 427 716      | 432 277              | -             | 1 991                       | - 1,7         | -                        | 4 561     | - 1,1   |
| 377                    | Kakao und Kakaowerzeugnisse .....  | 176 884   | 983 798      | 1 074 318            | -             | 83 602                      | - 32,1        | -                        | 90 520    | - 8,4   |
| 379                    | Gewürze .....  | 30 531    | 121 756      | 111 500              | +             | 6 532                       | + 27,2        | +                        | 10 256    | + 9,2   |
| 381                    | Zuckerrüben, Zucker und Zuckererzeugnisse .....                              | 121 889   | 464 589      | 408 939              | +             | 23 872                      | + 24,4        | +                        | 55 650    | + 13,6  |
| 383                    | Ölfrüchte .....  | 361 135   | 1 267 051    | 972 074              | +             | 118 328                     | + 48,7        | +                        | 294 977   | + 30,3  |
| 385                    | Pflanzliche Öle und Fette .....  | 208 129   | 1 011 374    | 1 119 506            | -             | 51 511                      | - 19,8        | -                        | 108 132   | - 9,7   |
| 389                    | Ölkuchen .....   | 97 726    | 427 729      | 383 261              | +             | 6 036                       | + 6,6         | +                        | 44 468    | + 11,6  |
| 393                    | Kleie, Abfallerzeugnisse zur Viehfütterung und sonstige Futtermittel .....   | 101 231   | 442 991      | 508 337              | -             | 27 309                      | - 21,2        | -                        | 65 346    | - 12,9  |
| 395                    | Andere Nahrungsmittel pflanzlichen Ursprungs .....                           | 223 857   | 945 261      | 882 022              | -             | 1 112                       | - 0,5         | +                        | 63 239    | + 7,2   |
| 396                    | Lebende Pflanzen und Erzeugnisse der Ziergärtnerei .....                     | 245 807   | 821 718      | 914 396              | -             | 71 851                      | - 22,6        | -                        | 92 678    | - 10,1  |
| 401                    | Hopfen .....   | 2 310     | 8 254        | 9 515                | +             | 892                         | + 62,9        | -                        | 1 261     | - 13,3  |
| 402                    | Kaffee .....   | 354 561   | 1 488 669    | 1 417 434            | -             | 5 325                       | - 1,5         | +                        | 71 235    | + 5,0   |
| 403                    | Tee und Mate .....   | 14 623    | 63 046       | 50 362               | +             | 2 813                       | + 23,8        | +                        | 12 654    | + 25,2  |
| 411                    | Rohtabak und Tabakerzeugnisse .....  | 149 590   | 573 963      | 599 394              | +             | 2 004                       | + 1,4         | -                        | 25 431    | - 4,2   |
| 421                    | Bier .....   | 29 576    | 116 726      | 117 069              | -             | 6 795                       | - 18,7        | -                        | 343       | - 0,3   |
| 423                    | Branntwein .....   | 121 153   | 561 079      | 597 248              | -             | 17 041                      | - 12,3        | -                        | 36 169    | - 6,1   |
| 425                    | Wein .....   | 166 844   | 717 335      | 722 544              | -             | 18 195                      | - 9,8         | -                        | 5 209     | - 0,7   |
| 502                    | Chemiefasern, einschließlich Abfälle, Seidenraupenkokons .....               | 55 156    | 231 999      | 287 716              | -             | 17 117                      | - 23,7        | -                        | 55 717    | - 19,4  |
| 503                    | Wolle und andere Tierhaare, roh und bearbeitet, Reißwolle .....              | 30 992    | 128 502      | 130 875              | +             | 366                         | + 1,2         | -                        | 2 373     | - 1,8   |
| 504                    | Baumwolle, roh oder bearbeitet, Reißbaumwolle, Abfälle .....                 | 11 900    | 50 125       | 80 836               | -             | 9 814                       | - 45,2        | -                        | 30 711    | - 38,0  |
| 505                    | Flachs, Hanf, Jute, Hartfasern und sonstige pflanzliche Spinstoffe .....     | 1 505     | 5 835        | 4 680                | +             | 559                         | + 59,1        | +                        | 1 155     | + 24,7  |
| 506                    | Abfälle von Gespinnstwaren, Lumpen .....                                     | 4 308     | 21 404       | 18 897               | -             | 562                         | - 11,5        | +                        | 2 507     | + 13,3  |
| 507                    | Felle zu Pelzwerk, roh .....   | 3 643     | 15 920       | 8 190                | -             | 47                          | - 1,3         | +                        | 7 730     | + 94,4  |
| 508                    | Felle und Häute, roh .....   | 9 321     | 43 957       | 64 275               | -             | 9 920                       | - 51,6        | -                        | 20 318    | - 31,6  |
| 511                    | Rundholz .....   | 30 323    | 148 665      | 185 978              | -             | 22 566                      | - 42,7        | -                        | 37 313    | - 20,1  |
| 513                    | Rohkautschuk .....   | 183 666   | 857 508      | 957 916              | -             | 53 130                      | - 22,4        | -                        | 100 408   | - 10,5  |
| 516                    | Steinkohle und Steinkohlenbriketts .....                                     | 346 786   | 1 574 464    | 1 505 838            | -             | 22 244                      | - 6,0         | +                        | 68 626    | + 4,6   |
| 517                    | Braunkohle und Braunkohlenbriketts .....                                     | 94        | 323          | 570                  | -             | 266                         | - 73,9        | -                        | 247       | - 43,3  |
| 518                    | Erdöl und Erdgas .....   | 7 855 892 | 33 499 022   | 27 538 697           | +             | 486 804                     | + 6,6         | +                        | 5 960 325 | + 21,6  |
| 519                    | Eisenerze .....  | 278 320   | 1 389 496    | 1 662 284            | -             | 167 980                     | - 37,6        | -                        | 272 788   | - 16,4  |
| 520                    | Eisen- und manganhaltige Abbrände und Schlacken .....                        | 1 189     | 12 646       | 8 166                | -             | 3 419                       | - 74,2        | +                        | 4 480     | + 54,9  |
| 522                    | Kupfererze .....   | 166 023   | 830 764      | 796 857              | -             | 46 649                      | - 21,9        | +                        | 33 907    | + 4,3   |
| 523                    | Bleierze .....   | 38 385    | 167 589      | 196 653              | +             | 26 533                      | + 223,9       | -                        | 29 064    | - 14,8  |
| 524                    | Zinkerze .....   | 18 627    | 45 074       | 54 428               | -             | 899                         | - 4,6         | -                        | 9 354     | - 17,2  |
| 526                    | Nickelerze .....   | 140       | 630          | 2 164                | +             | 97                          | + 225,6       | -                        | 1 534     | - 70,9  |
| 528                    | Erze und Metallaschen .....  | 124 349   | 521 979      | 444 869              | +             | 26 526                      | + 27,1        | +                        | 77 110    | + 17,3  |
| 529                    | Bauxit und Kriyolith .....   | 13 278    | 53 742       | 50 353               | +             | 926                         | + 7,5         | +                        | 3 389     | + 6,7   |
| 530                    | Speisesalz und Industriesalz .....   | 9 858     | 41 537       | 80 741               | -             | 1 455                       | - 12,9        | -                        | 39 204    | - 48,6  |
| 532                    | Steine und Erden .....   | 100 959   | 367 461      | 380 936              | -             | 7 175                       | - 6,6         | -                        | 13 475    | - 3,5   |
| 534                    | Rohstoffe für chemische Erzeugnisse .....                                    | 36 219    | 155 563      | 133 457              | -             | 294                         | - 0,8         | +                        | 22 106    | + 16,6  |
| 537                    | Edelsteine, Schmucksteine und Perlen, roh .....                              | 4 034     | 16 236       | 14 836               | +             | 286                         | + 7,6         | +                        | 1 400     | + 9,4   |
| 590                    | Andere Rohstoffe, auch Abfälle .....   | 88 216    | 348 294      | 424 820              | -             | 22 373                      | - 20,2        | -                        | 76 526    | - 18,0  |
| 602                    | Rohseide und Seidengarne, künstliche und synthetische Fäden .....            | 67 375    | 292 930      | 353 321              | -             | 19 270                      | - 22,2        | -                        | 60 391    | - 17,1  |
| 603                    | Garne aus Chemiefasern .....   | 17 007    | 74 277       | 87 649               | -             | 3 656                       | - 17,7        | -                        | 13 372    | - 15,3  |
| 604                    | Garne aus Wolle oder anderen Tierhaaren .....                                | 18 619    | 68 791       | 73 147               | +             | 601                         | + 3,3         | -                        | 4 356     | - 6,0   |
| 605                    | Garne aus Baumwolle .....  | 16 378    | 74 869       | 104 326              | -             | 12 169                      | - 42,6        | -                        | 29 457    | - 28,2  |
| 606                    | Garne aus Flachs, Hanf, Jute, Hartfasern .....                               | 493       | 2 487        | 3 248                | -             | 523                         | - 51,5        | -                        | 761       | - 23,4  |
| 607                    | Schnittholz .....  | 107 814   | 415 824      | 445 353              | -             | 16 675                      | - 13,4        | -                        | 29 529    | - 6,6   |
| 608                    | Halbstoffe aus zellulosehaltigen Faserstoffen .....                          | 223 375   | 911 365      | 1 086 894            | -             | 36 834                      | - 14,2        | -                        | 175 529   | - 16,1  |
| 609                    | Kautschuk, bearbeitet .....  | 57 074    | 273 134      | 259 862              | -             | 3 915                       | - 6,4         | +                        | 13 272    | + 5,1   |
| 611                    | Zement .....   | 11 786    | 39 727       | 42 474               | -             | 512                         | - 4,2         | -                        | 2 747     | - 6,5   |
| 612                    | Mineralische Baustoffe .....   | 123 292   | 439 799      | 447 196              | +             | 426                         | + 0,3         | -                        | 7 397     | - 1,7   |
| 641                    | Roheisen .....   | 19 671    | 115 267      | 81 339               | -             | 10 571                      | - 35,0        | +                        | 33 928    | + 41,7  |
| 642                    | Abfälle und Schrott, aus Eisen oder Stahl .....                              | 178 800   | 685 411      | 877 926              | -             | 46 747                      | - 20,7        | -                        | 192 515   | - 21,9  |
| 643                    | Ferrolegierungen .....   | 185 619   | 719 335      | 919 586              | -             | 56 422                      | - 23,3        | -                        | 200 251   | - 21,8  |
| 644                    | Eisen oder Stahl in Rohformen, Halbzeug aus Eisen oder Stahl .....           | 109 677   | 440 630      | 556 825              | -             | 87 374                      | - 44,3        | -                        | 116 195   | - 20,9  |
| 645                    | Aluminium und Aluminiumlegierungen, einschließlich Abfälle und Schrott ..... | 407 570   | 1 651 347    | 2 034 412            | -             | 109 696                     | - 21,2        | -                        | 383 065   | - 18,8  |
| 646                    | Kupfer und Kupferlegierungen, einschließlich Abfälle und Schrott .....       | 591 485   | 2 659 271    | 3 037 108            | -             | 188 242                     | - 24,1        | -                        | 377 837   | - 12,4  |



## 6.2 Werte nach Warenuntergruppen der Ernährungswirtschaft und der Gewerblichen Wirtschaft <sup>\*)</sup>

### 6.2.2 Einfuhr

| Nr. der Klassifikation | Warenbenennung  | 2012      |              | 2011                 |         | Zu- (+) bzw. Abnahme (-)    |   | Zu- (+) bzw. Abnahme (-) |        |
|------------------------|---|-----------|--------------|----------------------|---------|-----------------------------|---|--------------------------|--------|
|                        |   | April     | Januar/April | gegenüber April 2011 |         | gegenüber Januar/April 2011 |   |                          |        |
|                        |   |           |              | in 1 000 Euro        | %       | in 1 000 Euro               | % |                          |        |
| 647                    | Nickel und Nickellegierungen, einschließlich Abfälle und Schrott .....          | 89 719    | 433 222      | 558 691 -            | 75 388  | - 45,7                      | - | 125 469                  | - 22,5 |
| 648                    | Blei und Bleilegierungen, einschließlich Abfälle und Schrott .....              | 18 898    | 98 257       | 123 135 -            | 8 739   | - 31,6                      | - | 24 878                   | - 20,2 |
| 649                    | Zinn und Zinnlegierungen, einschließlich Abfälle und Schrott .....              | 26 226    | 114 547      | 164 992 -            | 22 546  | - 46,2                      | - | 50 445                   | - 30,6 |
| 650                    | Zink und Zinklegierungen, einschließlich Abfälle und Schrott .....              | 62 117    | 223 180      | 289 769 -            | 15 741  | - 20,2                      | - | 66 589                   | - 23,0 |
| 656                    | Radioaktive Elemente und radioaktive Isotope .....                              | 83 325    | 275 123      | 297 505 -            | 35 329  | - 29,8                      | - | 22 382                   | - 7,5  |
| 659                    | Andere unedle Metalle .....   | 69 831    | 289 991      | 304 368 -            | 10 290  | - 12,8                      | - | 14 377                   | - 4,7  |
| 661                    | Fettsäuren, Paraffin, Vaseline und Wachse .....                                 | 65 212    | 284 967      | 278 164 -            | 5 246   | - 7,4                       | + | 6 803                    | + 2,4  |
| 665                    | Koks und Schmelzkoks, aus Steinkohle oder Braunkohle .....                      | 73 913    | 310 057      | 539 537 -            | 60 726  | - 45,1                      | - | 229 480                  | - 42,5 |
| 667                    | Rückstände der Erdöl- und Steinkohlenteerdestillation .....                     | 40 844    | 149 445      | 157 195 -            | 2 588   | - 6,0                       | - | 7 750                    | - 4,9  |
| 669                    | Mineralölzerzeugnisse .....   | 2 173 238 | 9 062 235    | 8 678 868 -          | 203 981 | - 8,6                       | + | 383 367                  | + 4,4  |
| 671                    | Teer und Teerdestillationserzeugnisse .....                                     | 103 522   | 398 091      | 456 017 -            | 12 477  | - 10,8                      | - | 57 926                   | - 12,7 |
| 673                    | Düngemittel .....   | 122 268   | 484 992      | 511 226 +            | 21 894  | + 21,8                      | - | 26 234                   | - 5,1  |
| 679                    | Chemische Halbwaren .....   | 550 343   | 1 840 870    | 1 827 496 +          | 53 662  | + 10,8                      | + | 13 374                   | + 0,7  |
| 683                    | Gold für gewerbliche Zwecke .....   | 270 566   | 1 676 628    | 880 751 +            | 63 874  | + 30,9                      | + | 795 877                  | + 90,4 |
| 690                    | Andere Halbwaren .....  | 726 393   | 2 968 775    | 2 934 168 -          | 31 787  | - 4,2                       | + | 34 607                   | + 1,2  |
| 701                    | Gewebe, Gewirke und Gestricke aus Seide, künstlichen oder synth. Fäden .....    | 59 304    | 251 036      | 256 372 -            | 7 886   | - 11,7                      | - | 5 336                    | - 2,1  |
| 702                    | Gewebe, Gewirke und Gestricke aus Chemiefasern .....                            | 88 954    | 338 466      | 373 269 -            | 11 492  | - 11,4                      | - | 34 803                   | - 9,3  |
| 703                    | Gewebe, Gewirke und Gestricke aus Wolle oder anderen Tierhaaren .....           | 22 383    | 76 012       | 86 834 -             | 2 561   | - 10,3                      | - | 10 822                   | - 12,5 |
| 704                    | Gewebe, Gewirke und Gestricke aus Baumwolle .....                               | 46 007    | 195 647      | 238 157 -            | 16 172  | - 26,0                      | - | 42 510                   | - 17,8 |
| 705                    | Gewebe, Gewirke und Gestricke aus Flachs, Hanf, Jute, Hartfasern .....          | 7 994     | 40 484       | 47 153 -             | 3 433   | - 30,0                      | - | 6 669                    | - 14,1 |
| 706                    | Leder .....   | 50 747    | 200 269      | 223 459 -            | 5 052   | - 9,1                       | - | 23 190                   | - 10,4 |
| 707                    | Pelzfelle, geegerbt oder zugerichtet .....                                      | 4 716     | 15 858       | 20 764 +             | 186     | + 4,1                       | - | 4 906                    | - 23,6 |
| 708                    | Papier und Pappe .....  | 557 671   | 2 365 423    | 2 569 042 -          | 77 235  | - 12,2                      | - | 203 619                  | - 7,9  |
| 709                    | Sperholz, Span- und Faserplatten, Furnierblätter .....                          | 137 716   | 578 300      | 606 075 -            | 21 005  | - 13,2                      | - | 27 775                   | - 4,6  |
| 711                    | Glas .....  | 101 266   | 438 272      | 483 458 -            | 18 061  | - 15,1                      | - | 45 186                   | - 9,3  |
| 732                    | Kunststoffe .....   | 1 278 230 | 5 063 264    | 5 265 430 -          | 76 428  | - 5,6                       | - | 202 166                  | - 3,8  |
| 734                    | Farben, Lacke und Kitte .....   | 390 829   | 1 676 171    | 1 661 819 -          | 25 877  | - 6,2                       | + | 14 352                   | + 0,9  |
| 736                    | Dextrine, Gelatine und Leime .....  | 80 673    | 330 904      | 345 264 -            | 6 740   | - 7,7                       | - | 14 360                   | - 4,2  |
| 738                    | Sprengstoffe, Schießbedarf und Zündwaren .....                                  | 23 612    | 90 354       | 86 916 +             | 1 323   | + 5,9                       | + | 3 438                    | + 4,0  |
| 740                    | Pharmazeutische Grundstoffe .....   | 713 898   | 3 460 767    | 2 892 731 +          | 92 777  | + 14,9                      | + | 568 036                  | + 19,6 |
| 749                    | Chemische Vorerzeugnisse .....  | 1 435 644 | 5 715 520    | 5 971 919 -          | 11 982  | - 0,8                       | - | 256 399                  | - 4,3  |
| 751                    | Rohre aus Eisen oder Stahl .....  | 284 266   | 1 218 635    | 1 377 796 -          | 96 448  | - 25,3                      | - | 159 161                  | - 11,6 |
| 753                    | Stäbe und Profile aus Eisen oder Stahl .....                                    | 319 918   | 1 458 292    | 1 624 414 -          | 79 518  | - 20,0                      | - | 166 122                  | - 10,2 |
| 755                    | Blech aus Eisen oder Stahl .....  | 932 573   | 3 890 165    | 4 355 392 -          | 149 451 | - 13,8                      | - | 465 227                  | - 10,7 |
| 757                    | Draht aus Eisen oder Stahl .....  | 177 237   | 748 280      | 834 249 -            | 38 339  | - 17,8                      | - | 85 969                   | - 10,3 |
| 759                    | Eisenbahnoberbaumaterial .....  | 13 034    | 50 530       | 79 240 -             | 12 758  | - 49,5                      | - | 28 710                   | - 36,2 |
| 771                    | Halbzeuge aus Kupfer und Kupferlegierungen .....                                | 202 223   | 734 373      | 854 254 -            | 9 925   | - 4,7                       | - | 119 881                  | - 14,0 |
| 772                    | Halbzeuge aus Aluminium .....   | 394 685   | 1 612 893    | 1 775 595 -          | 64 122  | - 14,0                      | - | 162 702                  | - 9,2  |
| 779                    | Halbzeuge aus anderen unedlen Metallen .....                                    | 68 989    | 290 718      | 312 458 -            | 9 365   | - 12,0                      | - | 21 740                   | - 7,0  |
| 781                    | Halbzeuge aus Edelmetallen .....  | 106 881   | 510 295      | 378 766 +            | 39 730  | + 59,2                      | + | 131 529                  | + 34,7 |
| 790                    | Andere Vorerzeugnisse .....   | 5 194     | 23 010       | 27 523 -             | 1 577   | - 23,3                      | - | 4 513                    | - 16,4 |
| 801                    | Bekleidung aus Gewirken oder Gestricken aus Seide oder Chemiefasern .....       | 294 139   | 1 381 524    | 1 438 415 -          | 17 724  | - 5,7                       | - | 56 891                   | - 4,0  |
| 802                    | Bekleidung aus Gewirken oder Gestricken aus Wolle oder and. Tierhaaren .....    | 17 644    | 75 654       | 78 748 +             | 3 257   | + 22,6                      | - | 3 094                    | - 3,9  |
| 803                    | Bekleidung aus Gewirken oder Gestricken aus Baumwolle .....                     | 450 158   | 2 212 384    | 2 414 552 -          | 49 583  | - 9,9                       | - | 202 168                  | - 8,4  |
| 804                    | Bekleidung aus Seide oder Chemiefasern, aus Gewirken, Gestricken .....          | 273 317   | 1 385 589    | 1 396 946 -          | 11 654  | - 4,1                       | - | 11 357                   | - 0,8  |
| 805                    | Bekleidung aus Wolle und Tierhaaren, aus Gewirken, Gestricken .....             | 43 945    | 202 742      | 207 049 -            | 2 502   | - 5,4                       | - | 4 307                    | - 2,1  |
| 806                    | Bekleidung aus Baumwolle, ausgenommen aus Gewirken, Gestricken .....            | 470 126   | 2 455 001    | 2 620 753 -          | 66 024  | - 12,3                      | - | 165 752                  | - 6,3  |
| 807                    | Bekleidung aus Flachs, Hanf .....   | 52 657    | 313 707      | 357 166 -            | 10 642  | - 16,8                      | - | 43 459                   | - 12,2 |
| 808                    | Kopfbedeckungen .....   | 23 259    | 119 805      | 118 729 -            | 377     | - 1,6                       | + | 1 076                    | + 0,9  |
| 809                    | Andere Textilierzeugnisse .....   | 449 669   | 1 974 201    | 2 169 908 -          | 93 168  | - 17,2                      | - | 195 707                  | - 9,0  |
| 810                    | Pelzwaren .....   | 2 929     | 12 273       | 10 721 +             | 567     | + 24,0                      | + | 1 552                    | + 14,5 |
| 811                    | Schuhe .....  | 399 412   | 2 240 003    | 2 255 070 -          | 7 235   | - 1,8                       | - | 15 067                   | - 0,7  |
| 812                    | Lederwaren und Lederbekleidung (ausgenommen Schuhe) .....                       | 193 899   | 881 319      | 900 594 +            | 11 298  | + 6,2                       | - | 19 275                   | - 2,1  |
| 813                    | Papierwaren .....   | 278 347   | 1 167 623    | 1 247 215 -          | 36 300  | - 11,5                      | - | 79 592                   | - 6,4  |
| 814                    | Druckerzeugnisse .....  | 126 888   | 525 867      | 556 533 -            | 12 046  | - 8,7                       | - | 30 666                   | - 5,5  |
| 815                    | Holzwaren (ohne Möbel) .....  | 163 920   | 662 461      | 704 470 -            | 25 487  | - 13,5                      | - | 42 009                   | - 6,0  |
| 816                    | Kautschukwaren .....  | 817 440   | 3 420 395    | 3 239 495 +          | 14 100  | + 1,8                       | + | 180 900                  | + 5,6  |
| 817                    | Waren aus Stein .....   | 48 964    | 196 572      | 196 155 -            | 3 504   | - 6,7                       | + | 417                      | + 0,2  |
| 818                    | Keramische Erzeugnisse (ohne Baukeramik) .....                                  | 108 387   | 458 003      | 504 990 -            | 8 721   | - 7,4                       | - | 46 987                   | - 9,3  |
| 819                    | Glaswaren .....   | 177 230   | 736 602      | 783 273 -            | 23 748  | - 11,8                      | - | 46 671                   | - 6,0  |
| 820                    | Werkzeuge, Schneidwaren und Essbestecke aus unedlen Metallen .....              | 307 440   | 1 289 762    | 1 274 144 -          | 234     | - 0,1                       | + | 15 618                   | + 1,2  |
| 823                    | Waren aus Kupfer und Kupferlegierungen .....                                    | 37 503    | 154 001      | 138 261 +            | 2 235   | + 6,3                       | + | 15 740                   | + 11,4 |
| 829                    | Eisen-, Blech- und Metallwaren .....  | 1 470 320 | 6 084 554    | 6 241 301 -          | 124 489 | - 7,8                       | - | 156 747                  | - 2,5  |
| 831                    | Waren aus Wachs oder Fetten .....   | 36 626    | 161 327      | 176 826 -            | 8 392   | - 18,6                      | - | 15 499                   | - 8,8  |
| 832                    | Waren aus Kunststoffen .....  | 1 128 258 | 4 650 211    | 4 834 092 -          | 108 443 | - 8,8                       | - | 183 881                  | - 3,8  |
| 833                    | Fotochemische Erzeugnisse .....   | 51 445    | 216 887      | 234 297 -            | 7 602   | - 12,9                      | - | 17 410                   | - 7,4  |
| 834                    | Pharmazeutische Erzeugnisse .....   | 2 346 875 | 9 993 847    | 10 636 452 -         | 213 341 | - 8,3                       | - | 642 605                  | - 6,0  |
| 835                    | Duftstoffe und Körperpflegemittel .....   | 241 708   | 1 119 087    | 1 102 148 -          | 7 013   | - 2,8                       | + | 16 939                   | + 1,5  |
| 839                    | Andere chemische Erzeugnisse .....  | 988 122   | 4 088 911    | 4 021 452 -          | 38 317  | - 3,7                       | + | 67 459                   | + 1,7  |
| 841                    | Kraftmaschinen (ohne Motoren für Ackerschlepper, Luft- und Straßenfahrz.) ..... | 392 966   | 1 582 939    | 1 460 818 +          | 12 920  | + 3,4                       | + | 122 121                  | + 8,4  |
| 842                    | Pumpen und Kompressoren .....   | 444 557   | 1 873 003    | 1 765 329 +          | 15 428  | + 3,6                       | + | 107 674                  | + 6,1  |
| 843                    | Armaturen .....   | 328 355   | 1 382 489    | 1 406 749 -          | 6 954   | - 2,1                       | - | 24 260                   | - 1,7  |
| 844                    | Lager, Getriebe, Zahnräder und Antriebselemente .....                           | 573 042   | 2 426 469    | 2 263 934 +          | 29 086  | + 5,3                       | + | 162 535                  | + 7,2  |
| 845                    | Hebezeuge und Fördermittel .....  | 272 476   | 1 118 100    | 1 034 988 +          | 16 902  | + 6,6                       | + | 83 112                   | + 8,0  |
| 846                    | Landwirtschaftliche Maschinen (einschließlich Ackerschlepper) .....             | 303 029   | 1 237 481    | 1 129 163 -          | 7 545   | - 2,4                       | + | 108 318                  | + 9,6  |
| 847                    | Maschinen für das Textil-, Bekleidungs- und Ledergewerbe .....                  | 56 674    | 258 642      | 282 710 -            | 6 732   | - 10,6                      | - | 24 068                   | - 8,5  |
| 848                    | Maschinen für das Ernährungsgewerbe und die Tabakverarbeitung .....             | 59 341    | 249 445      | 257 870 -            | 18 531  | - 23,8                      | - | 8 425                    | - 3,3  |
| 849                    | Bergwerks-, Bau- und Baustoffmaschinen .....                                    | 322 960   | 1 220 228    | 1 329 495 -          | 18 070  | - 5,3                       | - | 9 267                    | - 0,8  |
| 850                    | Guss- und Walzwerkstechnik .....  | 32 789    | 117 083      | 124 756 -            | 513     | - 1,5                       | - | 7 673                    | - 6,2  |
| 851                    | Maschinen für die Be- und Verarbeitung von Kautschuk oder Kunststoffen .....    | 68 828    | 301 288      | 321 115 -            | 17 300  | - 20,1                      | - | 19 827                   | - 6,2  |
| 852                    | Werkzeugmaschinen .....   | 447 073   | 1 876 646    | 1 861 132 -          | 33 796  | - 7,0                       | + | 15 514                   | + 0,8  |
| 853                    | Büromaschinen und automatische Datenverarbeitungsanlagen .....                  | 1 909 261 | 8 244 535    | 9 399 841 -          | 466 139 | - 19,6                      | - | 1 155 306                | - 12,3 |
| 854                    | Maschinen für das Papier- und Druckgewerbe .....                                | 77 315    | 326 518      | 353 233 -            | 586     | - 0,8                       | - | 26 715                   | - 7,6  |
| 859                    | Andere Maschinen .....  | 1 195 832 | 4 788 363    | 5 226 497 -          | 150 854 | - 11,2                      | - | 438 134                  | - 8,4  |
| 860                    | Sportgeräte .....   | 88 938    | 365 359      | 349 484 +            | 12 747  | + 16,7                      | + | 15 875                   | + 4,5  |
| 861                    | Geräte zur Elektrizitätserzeugung und -verteilung .....                         | 2 297 501 | 9 610 717    | 9 669 816 -          | 111 009 | - 4,6                       | - | 59 099                   | - 0,6  |
| 862                    | Elektrische Lampen und Leuchten .....   | 222 240   | 947 096      | 889 837 +            | 17 942  | + 8,8                       | + | 57 259                   | + 6,4  |
| 863                    | Nachrichtentechnische Geräte und Einrichtungen .....                            | 1 239 891 | 5 043 622    | 4 306 546 +          | 184 063 | + 17,4                      | + | 737 076                  | + 17,1 |
| 864                    | Rundfunk- und Fernsehgeräte, phono- und videoteknische Geräte .....             | 960 279   | 3 666 591    | 3 366 333 +          | 131 840 | + 15,9                      | + | 300 258                  | + 8,9  |
| 865                    | Elektronische Bauelemente .....   | 1 534 612 | 6 300 595    | 8 094 166 -          | 549 914 | - 26,4                      | - | 1 793 571                | - 22,2 |
| 869                    | Andere elektrotechnische Erzeugnisse .....                                      | 1 067 637 | 4 424 709    | 4 164 002 +          | 55 683  | + 5,5                       | + | 260 707                  | + 6,3  |
| 871                    | Medizinische Geräte und orthopädische Vorrichtungen .....                       | 849 869   | 3 469 613    | 3 379 509 +          | 66 066  | + 8,4                       | + | 90 104                   | + 2,7  |
| 872                    | Mess-, steuerungs- und regelungstechnische Erzeugnisse .....                    | 1 014 931 | 4 189 277    | 3 941 151 +          | 61 881  | + 6,5                       | + | 248 126                  | + 6,3  |

## 6.2 Werte nach Warenuntergruppen der Ernährungswirtschaft und der Gewerblichen Wirtschaft \*)

### 6.2.2 Einfuhr

| Nr. der Klassifikation | Warenbenennung   | 2012              |                    | 2011               |                      | Zu- (+) bzw. Abnahme (-) |                             | Zu- (+) bzw. Abnahme (-) |              |
|------------------------|--|-------------------|--------------------|--------------------|----------------------|--------------------------|-----------------------------|--------------------------|--------------|
|                        |  | April             | Januar/April       |                    | gegenüber April 2011 |                          | gegenüber Januar/April 2011 |                          |              |
|                        |  | in 1 000 Euro     |                    | in 1 000 Euro      | %                    | in 1 000 Euro            | %                           |                          |              |
| 873                    | Optische und fotografische Geräte .....  | 278 201           | 1 155 968          | 1 146 255          | -                    | 19 064                   | - 6,4                       | + 9 713                  | + 0,8        |
| 874                    | Uhren .....  | 162 791           | 565 779            | 454 886            | +                    | 43 991                   | + 37,0                      | + 110 893                | + 24,4       |
| 875                    | Möbel .....  | 748 584           | 3 245 614          | 3 440 771          | -                    | 80 251                   | - 9,7                       | - 195 157                | - 5,7        |
| 876                    | Musikinstrumente .....   | 33 559            | 143 805            | 143 614            | +                    | 487                      | + 1,5                       | + 191                    | + 0,1        |
| 877                    | Spielwaren .....   | 214 186           | 959 724            | 1 356 327          | -                    | 110 963                  | - 34,1                      | - 396 603                | - 29,2       |
| 878                    | Schmuckwaren, Gold- und Silberschmiedewaren .....                              | 159 947           | 523 316            | 516 517            | +                    | 37 384                   | + 30,5                      | + 6 799                  | + 1,3        |
| 881                    | Schienefahrzeuge .....   | 103 617           | 421 715            | 570 583            | -                    | 25 145                   | - 19,5                      | - 148 868                | - 26,1       |
| 882                    | Wasserfahrzeuge .....  | 256 698           | 1 787 354          | 3 021 473          | -                    | 476 249                  | - 65,0                      | - 1 234 119              | - 40,8       |
| 883                    | Luftfahrzeuge .....  | 2 110 099         | 7 279 425          | 6 986 480          | +                    | 725 680                  | + 52,4                      | + 292 945                | + 4,2        |
| 884                    | Fahrgestelle, Karosserien, Motoren, Teile und Zubehör für Kraftfahrzeuge ..... | 3 481 132         | 14 665 249         | 14 087 059         | +                    | 13 121                   | + 0,4                       | + 578 190                | + 4,1        |
| 885                    | Personenkraftwagen und Wohnmobile .....  | 2 559 002         | 10 357 671         | 10 312 558         | -                    | 44 849                   | - 1,7                       | + 45 113                 | + 0,4        |
| 886                    | Busse .....  | 34 171            | 120 373            | 115 022            | -                    | 15 567                   | - 31,3                      | + 5 351                  | + 4,7        |
| 887                    | Lastkraftwagen und Spezialfahrzeuge .....                                      | 416 616           | 1 769 842          | 2 117 173          | -                    | 118 352                  | - 22,1                      | - 347 331                | - 16,4       |
| 888                    | Fahrräder .....  | 144 198           | 598 478            | 546 163            | +                    | 7 551                    | + 5,5                       | + 52 315                 | + 9,6        |
| 889                    | Andere Fahrzeuge .....   | 264 776           | 1 036 646          | 1 000 318          | -                    | 5 175                    | - 1,9                       | + 36 328                 | + 3,6        |
| 891                    | Vollständige Fabrikationsanlagen .....   | 554               | 3 636              | 3 726              | +                    | 142                      | + 34,5                      | - 90                     | - 2,4        |
| 896                    | Andere Enderzeugnisse .....  | 546 357           | 2 442 816          | 2 629 430          | -                    | 36 093                   | - 6,2                       | - 186 614                | - 7,1        |
| 901                    | Rückwaren .....  | 402 173           | 1 863 786          | 1 824 076          | -                    | 49 705                   | - 11,0                      | + 39 710                 | + 2,2        |
| 903                    | Ersatzlieferungen .....  | 4 885             | 21 300             | 20 229             | -                    | 211                      | - 4,1                       | + 1 071                  | + 5,3        |
| 904                    | Andere nicht aufgliederbare Warenverkehre .....                                | 5 171 998         | 19 219 993         | 7 745 997          | +                    | 3 011 999                | + 139,4                     | + 11 473 996             | + 148,1      |
|                        | <b>Insgesamt ...</b>   | <b>72 680 794</b> | <b>303 215 577</b> | <b>293 516 270</b> | <b>-</b>             | <b>750 249</b>           | <b>- 1,0</b>                | <b>+ 9 699 307</b>       | <b>+ 3,3</b> |

\*) Außenhandelsergebnisse nach EGW-3-Stellern können über Genesis-Online abgerufen werden (Tabellen 51000-0005 jährlich, 51000-0006 monatlich bzw. Zeitreihen 51000BJ330 jährlich, 51000BM330 monatlich).

7 Werte nach Abschnitten des Internationalen Warenverzeichnisses für den Außenhandel (SITC-Rev. 4)<sup>\*)</sup>

7.1 Ausfuhr

| Nr. der Klassifikation | Warenbenennung   | 2012              |                    | 2011               |              | Zu- (+) bzw. Abnahme (-) |               | Zu- (+) bzw. Abnahme (-)    |               |
|------------------------|--|-------------------|--------------------|--------------------|--------------|--------------------------|---------------|-----------------------------|---------------|
|                        |  | April             | Januar/April       | April              | Januar/April | gegenüber April 2011     |               | gegenüber Januar/April 2011 |               |
|                        |  |                   |                    |                    |              | in 1 000 Euro            | in 1 000 Euro | %                           | in 1 000 Euro |
| 00                     | Lebende Tiere (ausgenommen Fische) .....                                 | 85 637            | 359 607            | 367 553            | -            | 17 565                   | - 17,0        | 7 946                       | - 2,2         |
| 01                     | Fleisch und Zubereitungen von Fleisch .....                              | 647 272           | 2 819 711          | 2 608 403          | -            | 48 610                   | - 7,0         | 211 308                     | + 8,1         |
| 02                     | Milch und Milcherzeugnisse; Vogeleier .....                              | 620 553           | 2 572 639          | 2 657 856          | -            | 67 974                   | - 9,9         | 85 217                      | - 3,2         |
| 03                     | Fische, Krebstiere, Weichtiere, Zubereitungen davon .....                | 117 902           | 520 971            | 566 561            | -            | 26 656                   | - 18,4        | 45 590                      | - 8,0         |
| 04                     | Getreide und Getreideerzeugnisse .....                                   | 531 194           | 2 035 056          | 2 246 878          | -            | 35 831                   | - 6,3         | 211 822                     | - 9,4         |
| 05                     | Gemüse und Früchte .....   | 327 860           | 1 287 257          | 1 487 906          | -            | 54 605                   | - 14,3        | 200 649                     | - 13,5        |
| 06                     | Zucker, Zuckerwaren und Honig .....                                      | 128 827           | 565 872            | 485 220            | +            | 14 962                   | + 13,1        | 80 652                      | + 16,6        |
| 07                     | Kaffee, Tee, Kakao, Gewürze, Waren daraus .....                          | 378 970           | 2 024 921          | 2 083 570          | -            | 112 491                  | - 22,9        | 58 649                      | - 2,8         |
| 08                     | Tierfutter (ausgenommen ungemahlene Getreide) .....                      | 222 530           | 920 859            | 897 118            | +            | 13 136                   | + 6,3         | 23 741                      | + 2,6         |
| 09                     | Verschiedene genießbare Waren und Zubereitungen .....                    | 321 510           | 1 323 484          | 1 295 256          | -            | 6 908                    | - 2,1         | 28 228                      | + 2,2         |
| 11                     | Getränke .....   | 356 099           | 1 325 806          | 1 316 194          | -            | 5 553                    | - 1,5         | 9 612                       | + 0,7         |
| 12                     | Tabak und Tabakerzeugnisse .....   | 331 249           | 1 345 768          | 1 183 116          | +            | 31 237                   | + 10,4        | 162 652                     | + 13,7        |
| 21                     | Häute, Felle und Pelzfelle, roh .....                                    | 22 501            | 102 011            | 116 108            | -            | 12 640                   | - 36,0        | 14 097                      | - 12,1        |
| 22                     | Ölsaaten und ölhaltige Früchte .....                                     | 19 418            | 75 913             | 95 352             | -            | 5 415                    | - 21,8        | 19 439                      | - 20,4        |
| 23                     | Rohkautschuk (einschl. synthetischer Kautschuk) .....                    | 170 985           | 730 432            | 710 504            | -            | 11 925                   | - 6,5         | 19 928                      | + 2,8         |
| 24                     | Kork und Holz .....  | 160 083           | 663 138            | 775 912            | -            | 51 329                   | - 24,3        | 112 774                     | - 14,5        |
| 25                     | Papierhalbstoffe und Papierabfälle .....                                 | 84 048            | 366 106            | 401 317            | -            | 18 073                   | - 17,7        | 35 211                      | - 8,8         |
| 26                     | Spinnstoffe und Spinnstoffabfälle .....                                  | 156 983           | 641 145            | 674 302            | -            | 4 520                    | - 2,8         | 33 157                      | - 4,9         |
| 27                     | Düngemittel, roh; mineralische Rohstoffe .....                           | 112 958           | 454 021            | 501 555            | -            | 17 289                   | - 13,3        | 47 534                      | - 9,5         |
| 28                     | Erze und Metallabfälle .....   | 806 705           | 3 277 827          | 3 468 267          | -            | 21 401                   | - 2,6         | 190 440                     | - 5,5         |
| 29                     | Andere Rohstoffe tierischen und pflanzlichen Ursprungs .....             | 192 377           | 867 476            | 901 223            | -            | 32 238                   | - 14,4        | 33 747                      | - 3,7         |
| 32                     | Kohle, Koks und Briketts .....   | 35 882            | 142 120            | 151 237            | -            | 4 023                    | - 10,1        | 9 117                       | - 6,0         |
| 33                     | Erdöl, Erdölzeugnisse und verwandte Waren .....                          | 1 413 024         | 5 312 628          | 4 512 704          | +            | 361 937                  | + 34,4        | 799 924                     | + 17,7        |
| 34                     | Gas .....  | 673 552           | 3 368 339          | 2 226 752          | +            | 228 818                  | + 51,5        | 1 141 587                   | + 51,3        |
| 35                     | Elektrischer Strom .....   | 284 180           | 1 326 580          | 1 156 496          | +            | 65 888                   | + 30,2        | 170 084                     | + 14,7        |
| 41                     | Tierische Öle und Fette .....  | 26 382            | 121 262            | 109 582            | -            | 2 767                    | - 9,5         | 11 680                      | + 10,7        |
| 42                     | Pflanzliche Fette und Öle .....  | 107 711           | 458 363            | 425 536            | +            | 11 819                   | + 12,3        | 32 827                      | + 7,7         |
| 43                     | Tierische od. pflanzliche Fette und Öle, Wachse .....                    | 48 081            | 202 125            | 225 927            | -            | 11 595                   | - 19,4        | 23 802                      | - 10,5        |
| 51                     | Organische chemische Erzeugnisse .....                                   | 1 842 234         | 7 968 425          | 8 020 399          | +            | 65 084                   | + 3,7         | 51 974                      | - 0,6         |
| 52                     | Anorganische chemische Erzeugnisse .....                                 | 702 326           | 2 819 069          | 2 987 418          | -            | 2 500                    | + 0,4         | 168 349                     | - 5,6         |
| 53                     | Farbstoffe, Gerbstoffe und Farben .....                                  | 729 416           | 2 998 610          | 2 938 030          | -            | 11 332                   | - 1,5         | 60 580                      | + 2,1         |
| 54                     | Medizinische und pharmazeutische Erzeugnisse .....                       | 3 965 148         | 17 235 810         | 16 488 826         | -            | 164 814                  | - 4,0         | 746 984                     | + 4,5         |
| 55                     | Etherische Öle, Körperpflege-, Putz-, Poliermittel .....                 | 910 872           | 3 789 894          | 3 677 960          | +            | 48 757                   | + 5,7         | 121 934                     | + 3,3         |
| 56                     | Düngemittel (ausgenommen solche der Gruppe 272) .....                    | 240 786           | 1 026 641          | 872 647            | +            | 37 051                   | + 18,2        | 153 994                     | + 17,6        |
| 57                     | Kunststoffe in Primärformen .....  | 1 958 187         | 7 813 759          | 7 919 312          | +            | 5 576                    | + 0,3         | 105 553                     | - 1,3         |
| 58                     | Kunststoffe in anderen Formen als Primärformen .....                     | 1 109 661         | 4 507 243          | 4 596 762          | -            | 46 326                   | - 4,0         | 89 519                      | - 1,9         |
| 59                     | Andere chemische Erzeugnisse und Waren .....                             | 1 727 550         | 7 249 094          | 7 341 848          | -            | 97 388                   | - 5,3         | 92 754                      | - 1,3         |
| 60                     | Waren für vollständige Fabrikationsanlagen Kap. 69, 70, 72, 73, 76 ..... | 28 453            | 82 921             | 152 693            | -            | 8 104                    | - 22,2        | 69 772                      | - 45,7        |
| 61                     | Leder, Lederwaren und zugerichtete Pelzfelle .....                       | 72 260            | 288 640            | 275 435            | -            | 1 708                    | - 2,3         | 13 205                      | + 4,8         |
| 62                     | Andere Kautschukwaren .....  | 903 985           | 3 845 572          | 3 734 872          | -            | 12 652                   | - 1,4         | 110 700                     | + 3,0         |
| 63                     | Kork- und Holzwaren (ausgenommen Möbel) .....                            | 304 796           | 1 241 978          | 1 354 663          | -            | 43 255                   | - 12,4        | 112 685                     | - 8,3         |
| 64                     | Papier und Papp; Papierhalbstoffwaren usw. ....                          | 1 345 767         | 5 641 035          | 5 998 046          | -            | 139 801                  | - 9,4         | 357 011                     | - 6,0         |
| 65                     | Garne, Gewebe, fertigestellte Spinnstoffzeugnisse .....                  | 904 895           | 3 721 756          | 3 960 582          | -            | 91 878                   | - 9,2         | 386 626                     | - 6,0         |
| 66                     | Waren aus nichtmetallischen mineralischen Stoffen .....                  | 937 192           | 3 793 740          | 3 982 156          | -            | 88 945                   | - 8,7         | 188 416                     | - 4,7         |
| 67                     | Eisen und Stahl .....  | 2 233 721         | 9 350 890          | 9 427 793          | -            | 152 668                  | - 6,4         | 76 903                      | - 0,8         |
| 68                     | NE-Metalle .....   | 1 665 952         | 7 542 767          | 8 316 268          | -            | 269 512                  | - 13,9        | 773 501                     | - 9,3         |
| 69                     | Andere Metallwaren .....   | 2 750 910         | 11 181 676         | 11 139 910         | -            | 61 967                   | - 2,2         | 41 766                      | + 0,4         |
| 70                     | Waren für vollständige Fabrikationsanlagen Kap. 84, 85, 87 .....         | 154 638           | 672 831            | 693 353            | -            | 19 301                   | - 11,1        | 20 522                      | - 3,0         |
| 71                     | Kraftmaschinen und -ausrüstungen .....                                   | 3 464 836         | 14 482 269         | 12 772 844         | +            | 328 859                  | + 10,5        | 1 709 425                   | + 13,4        |
| 72                     | Arbeitsmaschinen für besondere Zwecke .....                              | 3 788 036         | 15 174 703         | 15 046 321         | -            | 110 654                  | - 2,8         | 128 382                     | + 0,9         |
| 73                     | Metallbearbeitungsmaschinen .....  | 964 451           | 3 889 735          | 3 502 526          | +            | 18 534                   | + 2,0         | 387 209                     | + 11,1        |
| 74                     | Maschinen, Apparate für verschiedene Zwecke .....                        | 6 136 623         | 25 396 383         | 24 063 493         | +            | 108 423                  | + 1,8         | 1 332 890                   | + 5,5         |
| 75                     | Büromaschinen, automatische Datenverarbeitungsmaschinen .....            | 1 467 203         | 6 287 277          | 6 874 500          | -            | 279 255                  | - 16,0        | 587 223                     | - 8,5         |
| 76                     | Geräte für Nachrichtentechnik .....                                      | 1 383 687         | 5 678 967          | 5 551 815          | +            | 81 024                   | + 6,2         | 127 152                     | + 2,3         |
| 77                     | Andere elektrische Maschinen, Apparate, Geräte .....                     | 6 123 541         | 25 779 625         | 26 737 156         | -            | 296 363                  | - 4,6         | 957 531                     | - 3,6         |
| 78                     | Straßenfahrzeuge (einschl. Luftkissenfahrzeuge) .....                    | 14 696 318        | 61 552 831         | 58 262 964         | +            | 605 990                  | + 4,3         | 3 289 867                   | + 5,6         |
| 79                     | Andere Beförderungsmittel .....  | 2 891 340         | 12 353 401         | 10 105 481         | +            | 609 445                  | + 26,7        | 2 247 920                   | + 22,2        |
| 80                     | Waren für vollständige Fabrikationsanlagen Kap. 90, 94 .....             | 5 051             | 33 831             | 26 476             | -            | 2 861                    | - 36,2        | 7 355                       | + 27,8        |
| 81                     | Vorgefertigte Gebäude, sanitäre Anlagen .....                            | 353 739           | 1 439 803          | 1 458 289          | +            | 6 419                    | + 1,8         | 18 486                      | - 1,3         |
| 82                     | Möbel und Teile, Bettausstattungen .....                                 | 731 112           | 2 974 379          | 3 071 867          | -            | 40 220                   | - 5,2         | 97 488                      | - 3,2         |
| 83                     | Reiseartikel, Handtaschen .....  | 73 001            | 313 988            | 307 606            | +            | 7 059                    | + 10,7        | 6 382                       | + 2,1         |
| 84                     | Bekleidung und Bekleidungszubehör .....                                  | 941 462           | 4 779 202          | 4 932 761          | -            | 32 057                   | - 3,3         | 153 559                     | - 3,1         |
| 85                     | Schuhe .....   | 209 227           | 1 223 626          | 1 194 732          | -            | 7 716                    | - 3,6         | 28 894                      | + 2,4         |
| 87                     | Andere Meß-, Prüfinstrumente .....                                       | 2 765 739         | 11 526 747         | 10 801 861         | +            | 134 011                  | + 5,1         | 724 886                     | + 6,7         |
| 88                     | Fotografische Apparate; Uhrmacherwaren .....                             | 407 485           | 1 809 485          | 2 150 773          | -            | 91 731                   | - 18,4        | 341 288                     | - 15,9        |
| 89                     | Verschiedene bearbeitete Waren .....                                     | 2 651 938         | 11 083 849         | 11 208 543         | -            | 44 261                   | - 1,6         | 124 694                     | - 1,1         |
| 93                     | Besondere Warenverkehrsvorgänge und verschiedene Waren .....             | 4 639 458         | 16 649 223         | 7 852 499          | +            | 2 587 121                | + 126,1       | 8 796 724                   | + 112,0       |
| 94                     | Waren des Kapitel 99 für vollständige Fabrikationsanlagen .....          | 5 503             | 23 824             | 67 918             | -            | 4 941                    | - 47,3        | 44 094                      | - 64,9        |
| 96                     | Münzen (ohne Goldmünzen), ohne gesetzliche Zahlungsmittel .....          | 2 020             | 10 424             | 10 397             | -            | 101                      | - 4,8         | 27                          | + 0,3         |
| 97                     | Gold zu nichtmonetären Zwecken .....                                     | 574 250           | 2 655 071          | 1 627 428          | +            | 212 559                  | + 58,8        | 1 027 643                   | + 63,1        |
|                        | <b>Insgesamt ...</b>   | <b>87 149 242</b> | <b>363 102 431</b> | <b>345 145 621</b> | <b>+</b>     | <b>2 896 993</b>         | <b>+ 3,4</b>  | <b>17 956 810</b>           | <b>+ 5,2</b>  |

\*) Außenhandelsergebnisse nach SITC-2-Stellen können über Genesis-Online abgerufen werden (Tabellen 51000-0005 jährlich, 51000-0006 monatlich bzw. Zeitreihen 51000B)420 jährlich, 51000BM420 monatlich).

7 Werte nach Abschnitten des Internationalen Warenverzeichnisses für den Außenhandel (SITC-Rev. 4)<sup>\*)</sup>

7.2 Einfuhr

| Nr. der Klassifikation | Warenbenennung   | 2012              |                    | 2011               |              | Zu- (+) bzw. Abnahme (-) |               | Zu- (+) bzw. Abnahme (-)    |               |
|------------------------|--|-------------------|--------------------|--------------------|--------------|--------------------------|---------------|-----------------------------|---------------|
|                        |  | April             | Januar/April       | April              | Januar/April | gegenüber April 2011     |               | gegenüber Januar/April 2011 |               |
|                        |  |                   |                    |                    |              | in 1 000 Euro            | in 1 000 Euro | %                           | in 1 000 Euro |
| 00                     | Lebende Tiere (ausgenommen Fische) .....                                 | 120 894           | 488 600            | 467 840            | -            | 9 190                    | - 7,1         | + 20 760                    | + 4,4         |
| 01                     | Fleisch und Zubereitungen von Fleisch .....                              | 453 054           | 1 961 998          | 2 032 945          | -            | 71 533                   | - 13,6        | - 70 947                    | - 3,5         |
| 02                     | Milch und Milcherzeugnisse; Vogeleier .....                              | 421 285           | 1 884 325          | 1 940 342          | -            | 91 162                   | - 17,8        | - 56 017                    | - 2,9         |
| 03                     | Fische, Krebstiere, Weichtiere, Zubereitungen davon .....                | 241 410           | 1 142 756          | 1 292 887          | -            | 69 793                   | - 22,4        | - 150 131                   | - 11,6        |
| 04                     | Getreide und Getreideerzeugnisse .....                                   | 318 210           | 1 432 959          | 1 557 496          | -            | 33 232                   | - 9,5         | - 124 537                   | - 8,0         |
| 05                     | Gemüse und Früchte .....   | 1 159 536         | 4 749 287          | 5 207 522          | -            | 195 907                  | - 14,5        | - 458 235                   | - 8,8         |
| 06                     | Zucker, Zuckerwaren und Honig .....                                      | 135 949           | 530 688            | 478 703            | +            | 23 029                   | + 20,4        | + 51 985                    | + 10,9        |
| 07                     | Kaffee, Tee, Kakao, Gewürze, Waren daraus .....                          | 577 155           | 2 659 822          | 2 655 985          | -            | 79 688                   | - 12,1        | + 3 837                     | + 0,1         |
| 08                     | Tierfutter (ausgenommen ungemahlene Getreide) .....                      | 206 176           | 940 183            | 957 657            | -            | 23 096                   | - 10,1        | - 17 474                    | - 1,8         |
| 09                     | Verschiedene genießbare Waren und Zubereitungen .....                    | 174 617           | 802 463            | 728 757            | -            | 7 898                    | - 4,3         | + 73 706                    | + 10,1        |
| 11                     | Getränke .....   | 349 671           | 1 445 754          | 1 440 271          | -            | 31 948                   | - 8,4         | + 5 483                     | + 0,4         |
| 12                     | Tabak und Tabakerzeugnisse .....   | 149 590           | 573 963            | 599 394            | +            | 2 004                    | + 1,4         | - 25 431                    | - 4,2         |
| 21                     | Häute, Felle und Pelzfelle, roh .....                                    | 13 027            | 60 286             | 72 818             | -            | 9 986                    | - 43,4        | - 12 532                    | - 17,2        |
| 22                     | Ölsaaten und ölhaltige Früchte .....                                     | 362 849           | 1 272 581          | 980 319            | +            | 117 637                  | + 48,0        | + 292 262                   | + 29,8        |
| 23                     | Rohkautschuk (einschl. synthetischer Kautschuk) .....                    | 183 666           | 857 508            | 957 916            | -            | 53 130                   | - 22,4        | - 100 408                   | - 10,5        |
| 24                     | Kork und Holz .....  | 158 690           | 638 567            | 727 906            | -            | 46 761                   | - 22,8        | - 59 339                    | - 12,3        |
| 25                     | Papierhalbstoffe und Papierabfälle .....                                 | 278 870           | 1 120 303          | 1 346 820          | -            | 53 388                   | - 16,1        | - 226 517                   | - 16,8        |
| 26                     | Spinnstoffe und Spinnstoffabfälle .....                                  | 109 590           | 458 662            | 546 345            | -            | 26 471                   | - 19,5        | - 109 683                   | - 16,0        |
| 27                     | Düngemittel, roh; mineralische Rohstoffe .....                           | 128 755           | 504 038            | 543 989            | -            | 17 859                   | - 12,2        | - 39 951                    | - 7,3         |
| 28                     | Erze und Metallabfälle .....   | 1 320 421         | 5 830 532          | 6 281 443          | -            | 240 980                  | - 15,4        | - 450 911                   | - 7,2         |
| 29                     | Andere Rohstoffe tierischen und pflanzlichen Ursprungs .....             | 387 203           | 1 420 432          | 1 436 333          | -            | 41 903                   | - 9,8         | - 15 901                    | - 1,1         |
| 32                     | Kohle, Koks und Briketts .....   | 425 880           | 1 906 162          | 2 070 933          | -            | 86 006                   | - 16,8        | - 164 771                   | - 8,0         |
| 33                     | Erdöl, Erdölzeugnisse und verwandte Waren .....                          | 6 569 960         | 28 751 355         | 24 863 678         | -            | 657 908                  | - 9,1         | + 3 887 677                 | + 15,6        |
| 34                     | Gas .....  | 3 571 895         | 14 252 529         | 11 904 742         | +            | 920 339                  | + 34,7        | + 2 347 787                 | + 19,7        |
| 35                     | Elektrischer Strom .....   | 205 460           | 807 108            | 724 021            | -            | 27 401                   | - 11,8        | + 83 087                    | + 11,5        |
| 41                     | Tierische Öle und Fette .....  | 9 660             | 42 832             | 42 726             | -            | 686                      | - 6,6         | + 106                       | + 0,2         |
| 42                     | Pflanzliche Fette und Öle .....  | 186 229           | 871 866            | 1 001 953          | -            | 47 030                   | - 20,2        | - 130 087                   | - 13,0        |
| 43                     | Tierische od. pflanzliche Fette und Öle, Wachse .....                    | 23 631            | 114 460            | 123 736            | -            | 11 636                   | - 33,0        | - 9 276                     | - 7,5         |
| 51                     | Organische chemische Erzeugnisse .....                                   | 2 019 472         | 7 703 519          | 7 392 502          | +            | 269 044                  | + 15,4        | + 311 017                   | + 4,2         |
| 52                     | Anorganische chemische Erzeugnisse .....                                 | 532 401           | 2 040 064          | 2 146 905          | -            | 66 123                   | - 11,0        | - 106 841                   | - 5,0         |
| 53                     | Farbmittel, Gerbstoffe und Farben .....                                  | 309 288           | 1 304 626          | 1 409 940          | -            | 47 662                   | - 13,4        | - 105 314                   | - 7,5         |
| 54                     | Medizinische und pharmazeutische Erzeugnisse .....                       | 2 591 080         | 11 475 205         | 11 719 727         | -            | 213 372                  | - 7,6         | - 244 522                   | - 2,1         |
| 55                     | Etherische Öle, Körperpflege-, Putz-, Poliermittel .....                 | 434 946           | 2 007 642          | 1 969 304          | -            | 17 148                   | - 3,8         | + 38 338                    | + 1,9         |
| 56                     | Düngemittel (ausgenommen solche der Gruppe 272) .....                    | 120 905           | 479 472            | 502 725            | +            | 22 683                   | + 23,1        | - 23 253                    | - 4,6         |
| 57                     | Kunststoffe in Primärformen .....  | 1 278 230         | 5 063 264          | 5 265 430          | -            | 76 428                   | - 5,6         | - 202 166                   | - 3,8         |
| 58                     | Kunststoffe in anderen Formen als Primärformen .....                     | 486 763           | 1 989 748          | 2 128 033          | -            | 61 418                   | - 11,2        | - 138 285                   | - 6,5         |
| 59                     | Andere chemische Erzeugnisse und Waren .....                             | 1 046 213         | 4 406 903          | 4 668 355          | -            | 140 874                  | - 11,9        | - 261 452                   | - 5,6         |
| 60                     | Waren für vollständige Fabrikationsanlagen Kap. 69, 70, 72, 73, 76 ..... | 17                | 49                 | 1                  |              | 16                       | 1 600         | 48                          | 4 800         |
| 61                     | Leder, Lederwaren und zugerichtete Pelzfelle .....                       | 64 951            | 259 668            | 285 616            | -            | 5 313                    | - 7,6         | - 25 948                    | - 9,1         |
| 62                     | Andere Kautschukwaren .....  | 844 418           | 3 565 944          | 3 365 251          | +            | 9 344                    | + 1,1         | + 200 693                   | + 6,0         |
| 63                     | Kork- und Holzwaren (ausgenommen Möbel) .....                            | 290 082           | 1 200 217          | 1 263 474          | -            | 44 200                   | - 13,2        | - 63 257                    | - 5,0         |
| 64                     | Papier und Papp; Papierhalbstoffwaren usw. .....                         | 822 070           | 3 471 387          | 3 755 166          | -            | 112 604                  | - 12,0        | - 283 779                   | - 7,6         |
| 65                     | Garne, Gewebe, fertiggestellte Spinnstoffzeugnisse .....                 | 779 458           | 3 313 970          | 3 736 514          | -            | 180 146                  | - 18,8        | - 422 544                   | - 11,3        |
| 66                     | Waren aus nichtmetallischen mineralischen Stoffen .....                  | 594 744           | 2 446 660          | 2 559 676          | -            | 46 663                   | - 7,3         | - 113 016                   | - 4,4         |
| 67                     | Eisen und Stahl .....  | 2 037 431         | 8 622 800          | 9 809 925          | -            | 529 179                  | - 20,6        | - 1 187 125                 | - 12,1        |
| 68                     | NE-Metalle .....   | 1 894 701         | 7 985 594          | 9 415 587          | -            | 533 235                  | - 22,0        | - 1 429 993                 | - 15,2        |
| 69                     | Andere Metallwaren .....   | 1 687 622         | 7 010 676          | 7 079 532          | -            | 95 037                   | - 5,3         | - 68 856                    | - 1,0         |
| 70                     | Waren für vollständige Fabrikationsanlagen Kap. 84,85,87 .....           | 505               | 2 364              | 1 761              | +            | 382                      | + 310,6       | + 603                       | + 34,2        |
| 71                     | Kraftmaschinen und -ausrüstungen .....                                   | 2 392 196         | 9 810 348          | 8 890 005          | +            | 255 888                  | + 12,0        | + 920 343                   | + 10,4        |
| 72                     | Arbeitsmaschinen für besondere Zwecke .....                              | 1 249 311         | 5 027 958          | 5 568 502          | -            | 204 408                  | - 14,1        | - 540 544                   | - 9,7         |
| 73                     | Metallbearbeitungsmaschinen .....  | 320 804           | 1 326 794          | 1 276 893          | -            | 25 932                   | - 7,5         | + 49 901                    | + 3,9         |
| 74                     | Maschinen, Apparate für verschiedene Zwecke .....                        | 2 713 739         | 11 239 731         | 10 810 748         | +            | 30 353                   | + 1,1         | + 428 983                   | + 4,0         |
| 75                     | Büromaschinen, automatische Datenverarbeitungsmaschinen .....            | 1 966 677         | 8 570 038          | 9 164 631          | -            | 349 170                  | - 15,1        | - 594 593                   | - 6,5         |
| 76                     | Geräte für Nachrichtentechnik .....                                      | 2 218 989         | 8 731 398          | 8 213 418          | +            | 208 746                  | + 10,4        | + 517 980                   | + 6,3         |
| 77                     | Andere elektrische Maschinen, Apparate, Geräte .....                     | 4 792 761         | 19 956 720         | 21 664 544         | -            | 638 258                  | - 11,8        | - 1 707 824                 | - 7,9         |
| 78                     | Straßenfahrzeuge (einschl. Luftkissenfahrzeuge) .....                    | 5 710 445         | 23 537 138         | 23 493 895         | -            | 211 809                  | - 3,6         | + 43 243                    | + 0,2         |
| 79                     | Andere Beförderungsmittel .....  | 1 998 813         | 7 578 046          | 8 985 782          | +            | 89 303                   | + 4,7         | + 1 407 736                 | + 15,7        |
| 80                     | Waren für vollständige Fabrikationsanlagen Kap. 90,94 .....              | 17                | 1 166              | 1 809              | +            | 235                      | + 93,3        | + 643                       | + 35,5        |
| 81                     | Vorgefertigte Gebäude, sanitäre Anlagen .....                            | 276 122           | 1 124 781          | 1 089 809          | +            | 1 990                    | + 0,7         | + 34 972                    | + 3,2         |
| 82                     | Möbel und Teile, Bettausstattungen .....                                 | 789 172           | 3 407 681          | 3 612 261          | -            | 78 248                   | - 9,0         | - 204 580                   | - 5,7         |
| 83                     | Reiseartikel, Handtaschen .....  | 151 224           | 656 773            | 650 631            | +            | 14 078                   | + 10,3        | + 6 142                     | + 0,9         |
| 84                     | Bekleidung und Bekleidungszubehör .....                                  | 1 700 697         | 8 510 400          | 9 033 109          | -            | 157 324                  | - 8,5         | - 522 709                   | - 5,8         |
| 85                     | Schuhe .....   | 399 412           | 2 240 003          | 2 255 070          | -            | 7 235                    | - 1,8         | - 15 067                    | - 0,7         |
| 87                     | Andere Meß-, Prüfinstrumente .....                                       | 1 445 378         | 5 913 847          | 5 688 390          | +            | 54 110                   | + 3,9         | + 225 457                   | + 4,0         |
| 88                     | Fotografische Apparate; Uhrmacherwaren .....                             | 415 051           | 1 607 407          | 1 494 480          | +            | 31 278                   | + 8,2         | + 112 927                   | + 7,6         |
| 89                     | Verschiedene bearbeitete Waren .....                                     | 2 015 252         | 8 336 028          | 8 712 559          | -            | 77 237                   | - 3,7         | - 376 531                   | - 4,3         |
| 93                     | Besondere Warenverkehrsvorgänge und verschiedene Waren .....             | 5 647 504         | 21 365 544         | 9 886 581          | +            | 2 965 092                | + 110,5       | + 11 478 963                | + 116,1       |
| 94                     | Waren des Kapitel 99 für vollständige Fabrikationsanlagen .....          | 15                | 56                 | 126                | +            | 6                        | + 66,7        | + 70                        | + 55,6        |
| 96                     | Münzen (ohne Goldmünzen), ohne gesetzliche Zahlungsmittel .....          | 13 354            | 88 115             | 147 955            | -            | 9 333                    | - 41,1        | - 59 840                    | - 40,4        |
| 97                     | Gold zu nichtmonetären Zwecken .....                                     | 385 231           | 2 313 813          | 1 414 168          | +            | 97 611                   | + 33,9        | + 899 645                   | + 63,6        |
|                        | <b>Insgesamt ...</b>   | <b>72 680 794</b> | <b>303 215 577</b> | <b>293 516 270</b> | <b>-</b>     | <b>750 249</b>           | <b>- 1,0</b>  | <b>+ 9 699 307</b>          | <b>+ 3,3</b>  |

\*) Außenhandelsergebnisse nach SITC-2-Stellen können über Genesis-Online abgerufen werden (Tabellen 51000-0005 jährlich, 51000-0006 monatlich bzw. Zeitreihen 51000BJ420 jährlich, 51000BM420 monatlich).

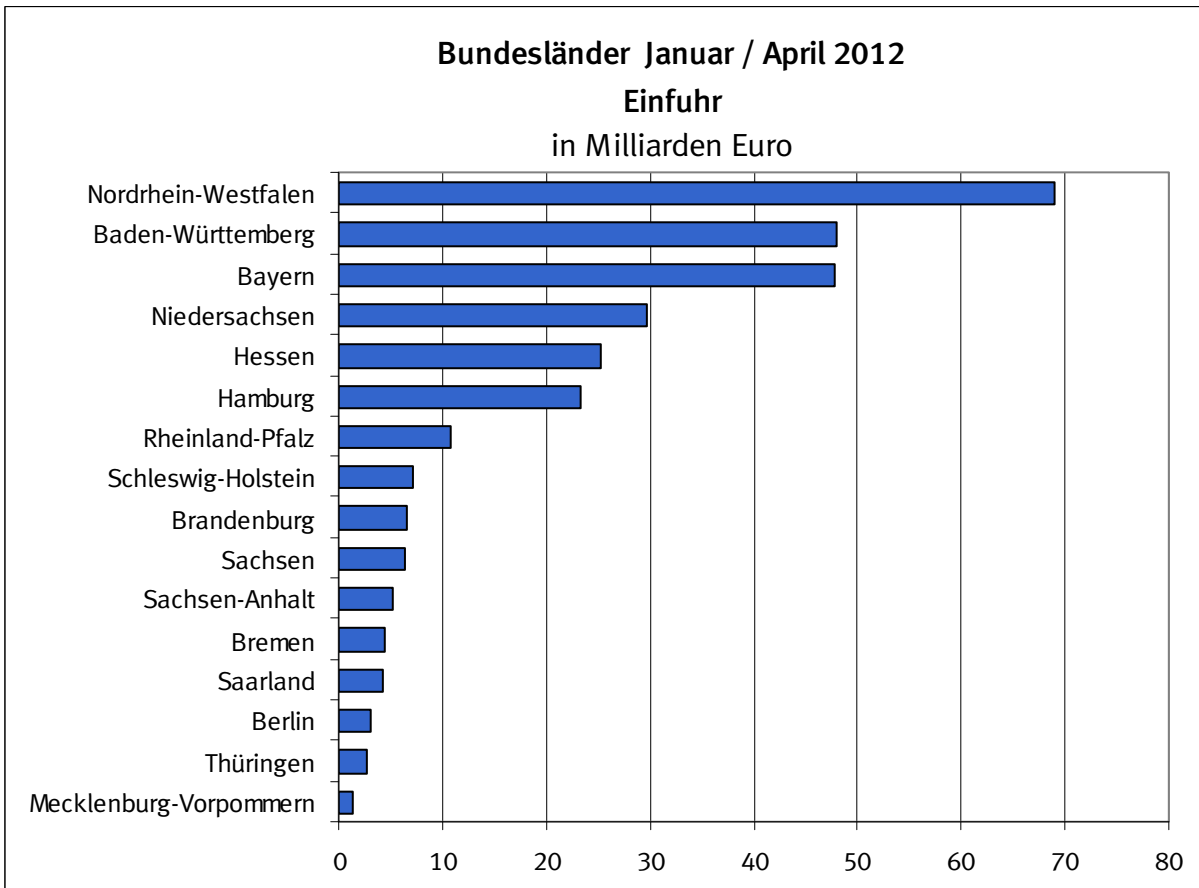
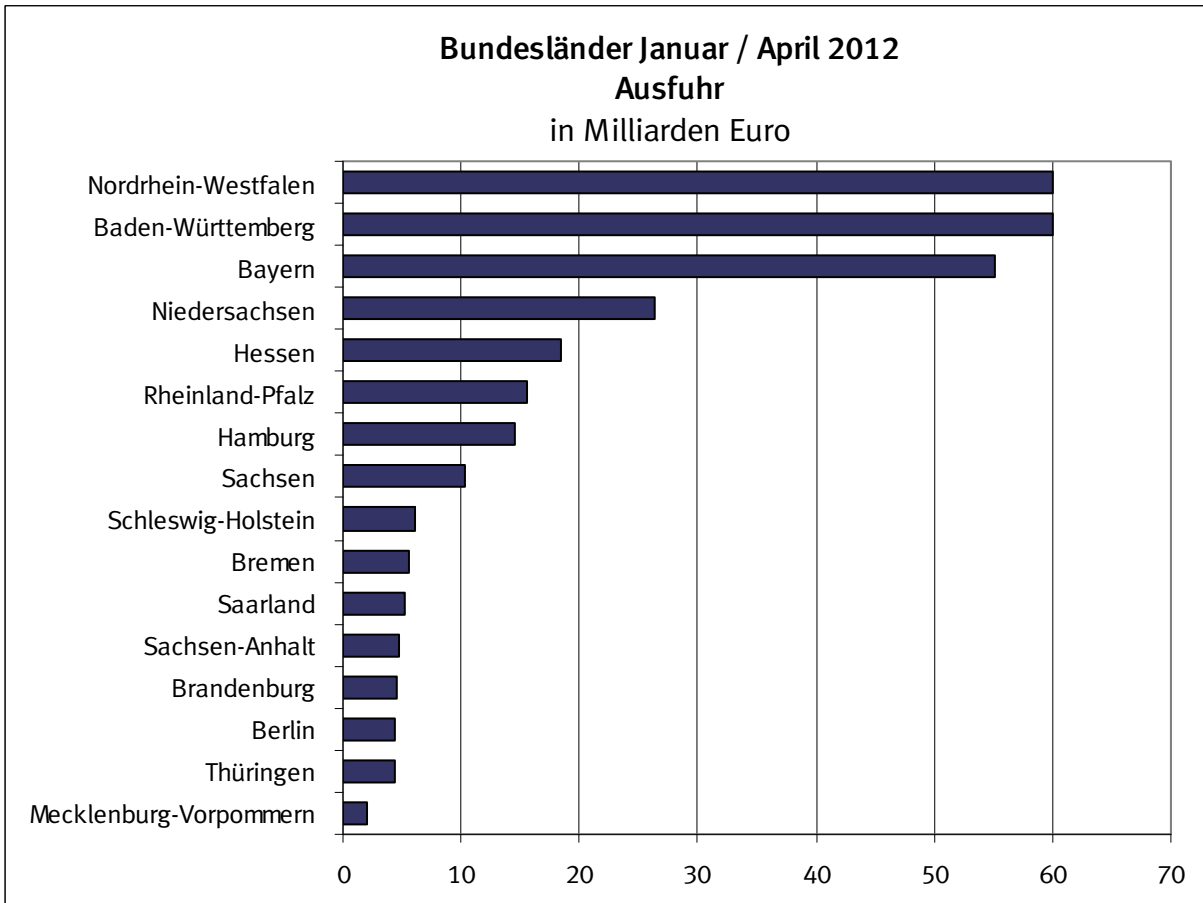

## 8.1 Monatliche Entwicklung nach Bundesländern \*)

| Bundesland                            | 2012          |              | 2011          |   | Zu- (+) bzw. Abnahme (-) |               | Zu- (+) bzw. Abnahme (-)    |              |        |
|---------------------------------------|---------------|--------------|---------------|---|--------------------------|---------------|-----------------------------|--------------|--------|
|                                       | April         | Januar/April |               |   | gegenüber April 2011     |               | gegenüber Januar/April 2011 |              |        |
|                                       | in 1 000 Euro |              | in 1 000 Euro |   | %                        | in 1 000 Euro |                             | %            |        |
| <b>Ausfuhr <sup>1)</sup></b>          |               |              |               |   |                          |               |                             |              |        |
| Deutschland .....                     | 87 149 229    | 363 102 401  | 345 145 596   | + | 2 897 012                | +             | 3,4                         | + 17 956 805 | + 5,2  |
| Baden-Württemberg .....               | 14 478 883    | 59 967 269   | 55 240 563    | + | 502 652                  | +             | 3,6                         | + 4 726 706  | + 8,6  |
| Bayern .....                          | 13 518 564    | 55 051 964   | 51 783 436    | + | 783 293                  | +             | 6,2                         | + 3 268 528  | + 6,3  |
| Berlin .....                          | 996 555       | 4 469 794    | 4 185 475     | - | 2 740                    | -             | 0,3                         | + 284 319    | + 6,8  |
| Brandenburg .....                     | 1 103 318     | 4 544 812    | 4 444 355     | - | 82 643                   | -             | 7,0                         | + 100 457    | + 2,3  |
| Bremen .....                          | 1 264 535     | 5 594 427    | 4 716 636     | + | 205 866                  | +             | 19,4                        | + 877 791    | + 18,6 |
| Hamburg .....                         | 3 601 158     | 14 507 723   | 12 429 359    | + | 888 359                  | +             | 32,7                        | + 2 078 364  | + 16,7 |
| Hessen .....                          | 4 395 268     | 18 370 064   | 18 182 448    | - | 716                      | -             | 0,0                         | + 187 616    | + 1,0  |
| Mecklenburg-Vorpommern .....          | 468 996       | 1 977 997    | 2 378 153     | - | 223 036                  | -             | 32,2                        | - 400 156    | - 16,8 |
| Niedersachsen .....                   | 6 050 396     | 26 424 147   | 24 840 493    | + | 261 488                  | +             | 4,5                         | + 1 583 654  | + 6,4  |
| Nordrhein-Westfalen .....             | 14 310 495    | 60 062 390   | 58 744 347    | - | 110 879                  | -             | 0,8                         | + 1 318 043  | + 2,2  |
| Rheinland-Pfalz .....                 | 3 835 924     | 15 538 309   | 14 669 687    | + | 203 941                  | +             | 5,6                         | + 868 622    | + 5,9  |
| Saarland .....                        | 1 249 979     | 5 181 860    | 5 038 992     | + | 17 648                   | +             | 1,4                         | + 142 868    | + 2,8  |
| Sachsen .....                         | 2 551 527     | 10 313 214   | 9 443 503     | + | 184 209                  | +             | 7,8                         | + 869 711    | + 9,2  |
| Sachsen-Anhalt .....                  | 1 104 327     | 4 685 943    | 4 845 496     | - | 137 179                  | -             | 11,0                        | - 159 553    | - 3,3  |
| Schleswig-Holstein .....              | 1 578 995     | 6 027 509    | 5 964 357     | - | 20 406                   | -             | 1,3                         | + 63 152     | + 1,1  |
| Thüringen .....                       | 1 033 922     | 4 367 049    | 4 071 445     | + | 13 566                   | +             | 1,3                         | + 295 604    | + 7,3  |
| Waren ausländischen Ursprungs .....   | 15 550 960    | 65 852 948   | 63 958 738    | + | 390 882                  | +             | 2,6                         | + 1 894 210  | + 3,0  |
| Nicht ermittelte Bundesländer .....   | 55 427        | 164 982      | 208 113       | + | 22 707                   | +             | 69,4                        | - 43 131     | - 20,7 |
| <b>Einfuhr <sup>2)</sup></b>          |               |              |               |   |                          |               |                             |              |        |
| Deutschland .....                     | 73 105 303    | 304 589 525  | 295 016 785   | - | 722 467                  | -             | 1,0                         | + 9 572 740  | + 3,2  |
| Baden-Württemberg .....               | 11 440 319    | 48 030 335   | 45 824 782    | - | 198 331                  | -             | 1,7                         | + 2 205 553  | + 4,8  |
| Bayern .....                          | 11 336 306    | 47 878 977   | 48 142 723    | - | 1 294 228                | -             | 10,2                        | - 263 746    | - 0,5  |
| Berlin .....                          | 711 882       | 2 995 301    | 3 233 065     | - | 58 392                   | -             | 7,6                         | - 237 764    | - 7,4  |
| Brandenburg .....                     | 1 581 898     | 6 501 216    | 5 673 771     | + | 71 224                   | +             | 4,7                         | + 827 445    | + 14,6 |
| Bremen .....                          | 1 069 089     | 4 524 130    | 4 533 628     | - | 73 457                   | -             | 6,4                         | - 9 498      | - 0,2  |
| Hamburg .....                         | 5 884 115     | 23 312 513   | 22 158 974    | + | 863 667                  | +             | 17,2                        | + 1 153 539  | + 5,2  |
| Hessen .....                          | 5 920 729     | 25 251 189   | 23 962 841    | + | 189 812                  | +             | 3,3                         | + 1 288 348  | + 5,4  |
| Mecklenburg-Vorpommern .....          | 315 688       | 1 346 926    | 1 464 416     | - | 84 934                   | -             | 21,2                        | - 117 490    | - 8,0  |
| Niedersachsen .....                   | 7 457 448     | 29 622 342   | 27 348 181    | + | 579 008                  | +             | 8,4                         | + 2 274 161  | + 8,3  |
| Nordrhein-Westfalen .....             | 16 358 359    | 68 958 182   | 67 658 080    | - | 534 877                  | -             | 3,2                         | + 1 300 102  | + 1,9  |
| Rheinland-Pfalz .....                 | 2 604 125     | 10 778 534   | 9 951 249     | + | 209 730                  | +             | 8,8                         | + 827 285    | + 8,3  |
| Saarland .....                        | 1 012 981     | 4 295 243    | 4 279 669     | - | 60 195                   | -             | 5,6                         | + 15 574     | + 0,4  |
| Sachsen .....                         | 1 556 040     | 6 423 654    | 6 750 236     | - | 143 360                  | -             | 8,4                         | - 326 582    | - 4,8  |
| Sachsen-Anhalt .....                  | 1 299 760     | 5 230 239    | 4 816 018     | + | 70 504                   | +             | 5,7                         | + 414 221    | + 8,6  |
| Schleswig-Holstein .....              | 1 525 870     | 7 046 873    | 6 580 961     | - | 200 069                  | -             | 11,6                        | + 465 912    | + 7,1  |
| Thüringen .....                       | 672 046       | 2 727 366    | 2 614 481     | + | 37 059                   | +             | 5,8                         | + 112 885    | + 4,3  |
| Für das Ausland bestimmte Waren ..... | 2 350 380     | 9 632 059    | 9 979 304     | - | 92 698                   | -             | 3,8                         | - 347 245    | - 3,5  |
| Nicht ermittelte Bundesländer .....   | 8 268         | 34 446       | 44 406        | - | 2 930                    | -             | 26,2                        | - 9 960      | - 22,4 |

\*) Außenhandelsergebnisse nach Bundesländern können über Genesis-Online abgerufen werden (Tabellen 51000-0030 jährlich, 51000-0031 monatlich bzw. Zeitreihen 51000LJ001 jährlich, 51000LM001 monatlich).

- 1) Spezialhandel  
2) Generalhandel

## 8.2 Monatliche Entwicklung nach Bundesländern und Warengruppen der Ernährungswirtschaft und der Gewerblichen Wirtschaft \*)

### 8.2.1 Ausfuhr

| Nr. der Klassifikation                        | Warengruppe | 2012       |               | 2011        | Zu- (+) bzw. Abnahme (-) |                             | Zu- (+) bzw. Abnahme (-) |               |   |            |   |         |
|---|-------------|------------|---------------|-------------|--------------------------|-----------------------------|--------------------------|---------------|---|------------|---|---------|
|   |             | April      | Januar/April  |             | gegenüber April 2011     | gegenüber Januar/April 2011 |                          |               |   |            |   |         |
|   |             |            | in 1 000 Euro |             |                          | in 1 000 Euro               | %                        | in 1 000 Euro | % |            |   |         |
| <b>Deutschland</b>                            |             |            |               |             |                          |                             |                          |               |   |            |   |         |
| 1 - 4 Ernährungswirtschaft .....              |             | 4 508 320  | 19 010 823    | 19 094 650  | -                        | 351 800                     | -                        | 7,2           | - | 83 827     | - | 0,4     |
| 5 - 8 Gewerbliche Wirtschaft .....            |             | 78 610 410 | 328 959 898   | 319 461 341 | +                        | 979 090                     | +                        | 1,3           | + | 9 498 557  | + | 3,0     |
| 7 + 8 Fertigwaren .....                       |             | 72 118 158 | 301 418 361   | 294 138 388 | +                        | 336 678                     | +                        | 0,5           | + | 7 279 973  | + | 2,5     |
| 1 Lebende Tiere .....                         |             | 85 649     | 359 630       | 367 587     | -                        | 17 564                      | -                        | 17,0          | - | 7 957      | - | 2,2     |
| 2 Nahrungsmittel tierischen Ursprungs .....   |             | 1 534 126  | 6 547 695     | 6 394 878   | -                        | 139 988                     | -                        | 8,4           | + | 152 817    | + | 2,4     |
| 3 Nahrungsmittel pflanzlichen Ursprungs ..... |             | 2 077 719  | 8 736 726     | 9 137 010   | -                        | 175 863                     | -                        | 7,8           | - | 400 284    | + | 4,4     |
| 4 Genussmittel .....                          |             | 810 851    | 3 366 738     | 3 195 057   | -                        | 18 340                      | -                        | 2,2           | + | 171 681    | + | 5,4     |
| 5 Rohstoffe .....                             |             | 1 199 297  | 5 660 493     | 4 740 175   | +                        | 124 455                     | +                        | 11,6          | + | 920 318    | + | 19,4    |
| 6 Halbwaren .....                             |             | 5 292 947  | 21 881 041    | 20 582 697  | +                        | 517 979                     | +                        | 10,8          | + | 1 298 344  | + | 6,3     |
| 7 Vorerzeugnisse .....                        |             | 10 105 417 | 42 525 811    | 43 424 018  | -                        | 500 696                     | -                        | 4,7           | - | 898 207    | - | 2,1     |
| 8 Enderzeugnisse .....                        |             | 62 012 714 | 258 892 461   | 250 714 398 | +                        | 837 333                     | +                        | 1,4           | + | 8 178 063  | + | 3,3     |
| 9 Andere nicht aufliegende Warenverkehre ...  |             | 4 030 500  | 15 131 708    | 6 589 635   | +                        | 2 269 703                   | +                        | 128,9         | + | 8 542 073  | + | 129,6   |
| 1-9 Insgesamt .....                           |             | 87 149 229 | 363 102 401   | 345 145 596 | +                        | 2 897 012                   | +                        | 3,4           | + | 17 956 805 | + | 5,2     |
| <b>Baden-Württemberg</b>                      |             |            |               |             |                          |                             |                          |               |   |            |   |         |
| 1 - 4 Ernährungswirtschaft .....              |             | 300 201    | 1 308 016     | 1 404 172   | -                        | 81 231                      | -                        | 21,3          | - | 96 156     | - | 6,8     |
| 5 - 8 Gewerbliche Wirtschaft .....            |             | 13 588 134 | 56 459 517    | 52 913 782  | +                        | 241 564                     | +                        | 1,8           | + | 3 545 735  | + | 6,7     |
| 7 + 8 Fertigwaren .....                       |             | 12 544 591 | 51 976 931    | 49 208 086  | +                        | 80 616                      | +                        | 0,6           | + | 2 768 845  | + | 5,6     |
| 1 Lebende Tiere .....                         |             | 2 014      | 9 456         | 14 730      | -                        | 2 291                       | -                        | 53,2          | - | 5 274      | - | 35,8    |
| 2 Nahrungsmittel tierischen Ursprungs .....   |             | 85 682     | 371 595       | 388 861     | -                        | 25 418                      | -                        | 22,9          | - | 17 266     | - | 4,4     |
| 3 Nahrungsmittel pflanzlichen Ursprungs ..... |             | 194 991    | 842 143       | 861 055     | -                        | 31 862                      | -                        | 14,0          | - | 18 912     | - | 2,2     |
| 4 Genussmittel .....                          |             | 17 513     | 84 820        | 139 524     | -                        | 21 670                      | -                        | 55,3          | - | 54 704     | - | 39,2    |
| 5 Rohstoffe .....                             |             | 40 254     | 150 708       | 153 855     | +                        | 641                         | +                        | 1,6           | - | 3 147      | - | 2,0     |
| 6 Halbwaren .....                             |             | 1 003 289  | 4 331 895     | 3 551 837   | +                        | 160 316                     | +                        | 19,0          | + | 780 058    | + | 22,0    |
| 7 Vorerzeugnisse .....                        |             | 808 086    | 3 334 597     | 3 301 415   | -                        | 7 477                       | -                        | 0,9           | + | 33 182     | + | 1,0     |
| 8 Enderzeugnisse .....                        |             | 11 736 508 | 48 642 319    | 45 906 654  | +                        | 88 094                      | +                        | 0,8           | + | 2 735 665  | + | 6,0     |
| 9 Andere nicht aufliegende Warenverkehre ...  |             | 590 549    | 2 199 743     | 922 600     | +                        | 342 316                     | +                        | 137,9         | + | 1 277 143  | + | 138,4   |
| 1-9 Insgesamt .....                           |             | 14 478 883 | 59 967 269    | 55 240 563  | +                        | 502 652                     | +                        | 3,6           | + | 4 726 706  | + | 8,6     |
| <b>Bayern</b>                                 |             |            |               |             |                          |                             |                          |               |   |            |   |         |
| 1 - 4 Ernährungswirtschaft .....              |             | 631 425    | 2 572 426     | 2 503 226   | -                        | 6 730                       | -                        | 1,1           | + | 69 200     | + | 2,8     |
| 5 - 8 Gewerbliche Wirtschaft .....            |             | 12 338 739 | 50 435 442    | 48 492 009  | +                        | 454 143                     | +                        | 3,8           | + | 1 943 433  | + | 4,0     |
| 7 + 8 Fertigwaren .....                       |             | 11 746 683 | 47 943 845    | 45 990 824  | +                        | 492 604                     | +                        | 4,4           | + | 1 953 021  | + | 4,2     |
| 1 Lebende Tiere .....                         |             | 11 285     | 48 573        | 40 957      | +                        | 1 518                       | +                        | 15,5          | + | 7 616      | + | 18,6    |
| 2 Nahrungsmittel tierischen Ursprungs .....   |             | 307 266    | 1 275 159     | 1 214 627   | -                        | 18 101                      | -                        | 5,6           | + | 60 532     | + | 5,0     |
| 3 Nahrungsmittel pflanzlichen Ursprungs ..... |             | 211 936    | 870 836       | 873 698     | +                        | 5 797                       | +                        | 2,8           | - | 2 862      | - | 0,3     |
| 4 Genussmittel .....                          |             | 100 952    | 377 871       | 373 922     | +                        | 4 074                       | +                        | 4,2           | + | 3 949      | + | 1,1     |
| 5 Rohstoffe .....                             |             | 68 265     | 291 556       | 328 926     | -                        | 16 733                      | -                        | 19,7          | - | 37 370     | - | 11,4    |
| 6 Halbwaren .....                             |             | 523 780    | 2 200 025     | 2 172 245   | -                        | 21 737                      | -                        | 4,0           | + | 27 780     | + | 1,3     |
| 7 Vorerzeugnisse .....                        |             | 1 029 310  | 4 149 922     | 4 275 011   | -                        | 26 172                      | -                        | 2,5           | - | 125 089    | - | 2,9     |
| 8 Enderzeugnisse .....                        |             | 10 717 364 | 43 793 913    | 41 715 823  | +                        | 518 766                     | +                        | 5,1           | + | 2 078 090  | + | 5,0     |
| 9 Andere nicht aufliegende Warenverkehre ...  |             | 548 414    | 2 044 108     | 788 205     | +                        | 335 894                     | +                        | 158,1         | + | 1 255 903  | + | 159,3   |
| 1-9 Insgesamt .....                           |             | 13 518 564 | 55 051 964    | 51 783 436  | +                        | 783 293                     | +                        | 6,2           | + | 3 268 528  | + | 6,3     |
| <b>Berlin</b>                                 |             |            |               |             |                          |                             |                          |               |   |            |   |         |
| 1 - 4 Ernährungswirtschaft .....              |             | 126 510    | 594 928       | 496 016     | -                        | 8 365                       | -                        | 6,2           | + | 98 912     | + | 19,9    |
| 5 - 8 Gewerbliche Wirtschaft .....            |             | 830 735    | 3 728 725     | 3 635 952   | -                        | 19 046                      | -                        | 2,2           | + | 92 773     | + | 2,6     |
| 7 + 8 Fertigwaren .....                       |             | 804 377    | 3 615 385     | 3 523 188   | -                        | 16 834                      | -                        | 2,0           | + | 92 197     | + | 2,6     |
| 1 Lebende Tiere .....                         |             | 33         | 94            | 1           | +                        | 32                          | +                        | 3 200,0       | + | 93         | + | 9 300,0 |
| 2 Nahrungsmittel tierischen Ursprungs .....   |             | 7 138      | 25 072        | 24 726      | +                        | 1 504                       | +                        | 26,7          | + | 346        | + | 1,4     |
| 3 Nahrungsmittel pflanzlichen Ursprungs ..... |             | 37 108     | 188 627       | 211 730     | -                        | 15 394                      | -                        | 29,3          | - | 23 103     | - | 10,9    |
| 4 Genussmittel .....                          |             | 82 229     | 381 130       | 259 550     | +                        | 5 499                       | +                        | 7,2           | + | 121 580    | + | 46,8    |
| 5 Rohstoffe .....                             |             | 1 161      | 7 313         | 14 195      | -                        | 2 612                       | -                        | 69,2          | - | 6 882      | - | 48,5    |
| 6 Halbwaren .....                             |             | 25 201     | 106 011       | 98 554      | +                        | 402                         | +                        | 1,6           | + | 7 457      | + | 7,6     |
| 7 Vorerzeugnisse .....                        |             | 38 189     | 135 336       | 142 096     | +                        | 4 153                       | +                        | 12,2          | - | 6 760      | - | 4,8     |
| 8 Enderzeugnisse .....                        |             | 766 184    | 3 480 034     | 3 381 096   | -                        | 20 988                      | -                        | 2,7           | + | 98 938     | + | 2,9     |
| 9 Andere nicht aufliegende Warenverkehre ...  |             | 39 312     | 146 173       | 53 503      | +                        | 24 676                      | +                        | 168,6         | + | 92 670     | + | 173,2   |
| 1-9 Insgesamt .....                           |             | 996 555    | 4 469 794     | 4 185 475   | -                        | 2 740                       | -                        | 0,3           | + | 284 319    | + | 6,8     |

## 8.2 Monatliche Entwicklung nach Bundesländern und Warengruppen der Ernährungswirtschaft und der Gewerblichen Wirtschaft \*)

### 8.2.1 Ausfuhr

| Nr. der Klassifikation                          | Warengruppe | 2012          |              | 2011         | Zu- (+) bzw. Abnahme (-) |         | Zu- (+) bzw. Abnahme (-)    |       |  |
|---|-------------|---------------|--------------|--------------|--------------------------|---------|-----------------------------|-------|--|
|   |             | April         | Januar/April |              | gegenüber April 2011     |         | gegenüber Januar/April 2011 |       |  |
|   |             | in 1 000 Euro |              |              | in 1 000 Euro            | %       | in 1 000 Euro               | %     |  |
| <b>Brandenburg</b>                              |             |               |              |              |                          |         |                             |       |  |
| 1 - 4 Ernährungswirtschaft .....                |             | 74 487        | 291 267      | 308 095 -    | 9 521 -                  | 11,3 -  | 16 828 -                    | 5,5   |  |
| 5 - 8 Gewerbliche Wirtschaft .....              |             | 995 546       | 4 130 178    | 4 090 782 -  | 94 056 -                 | 8,6 +   | 39 396 +                    | 1,0   |  |
| 7 + 8 Fertigwaren .....                         |             | 897 029       | 3 743 092    | 3 694 576 -  | 94 125 -                 | 9,5 +   | 48 516 +                    | 1,3   |  |
| 1 Lebende Tiere .....                           |             | 3 202         | 12 432       | 11 958 +     | 684 +                    | 27,2 +  | 474 +                       | 4,0   |  |
| 2 Nahrungsmittel tierischen Ursprungs .....     |             | 24 714        | 103 613      | 102 508 -    | 7 270 -                  | 22,7 +  | 1 105 +                     | 1,1   |  |
| 3 Nahrungsmittel pflanzlichen Ursprungs .....   |             | 45 082        | 168 145      | 180 138 -    | 1 925 -                  | 4,1 -   | 11 993 -                    | 6,7   |  |
| 4 Genussmittel .....                            |             | 1 492         | 7 083        | 13 504 -     | 1 014 -                  | 40,5 -  | 6 421 -                     | 47,5  |  |
| 5 Rohstoffe .....                               |             | 10 843        | 39 032       | 33 843 +     | 2 352 +                  | 27,7 +  | 5 189 +                     | 15,3  |  |
| 6 Halbwaren .....                               |             | 87 680        | 348 067      | 362 370 -    | 2 275 -                  | 2,5 -   | 14 303 -                    | 3,9   |  |
| 7 Vorerzeugnisse .....                          |             | 270 190       | 1 070 954    | 1 092 712 -  | 30 787 -                 | 10,2 -  | 21 758 -                    | 2,0   |  |
| 8 Enderzeugnisse .....                          |             | 626 829       | 2 672 120    | 2 601 858 -  | 63 347 -                 | 9,2 +   | 70 262 +                    | 2,7   |  |
| 9 Andere nicht aufgliederbare Warenverkehre ... |             | 33 289        | 123 376      | 45 465 +     | 20 935 +                 | 169,5 + | 77 911 +                    | 171,4 |  |
| 1-9 Insgesamt .....                             |             | 1 103 318     | 4 544 812    | 4 444 355 -  | 82 643 -                 | 7,0 +   | 100 457 +                   | 2,3   |  |
| <b>Bremen</b>                                   |             |               |              |              |                          |         |                             |       |  |
| 1 - 4 Ernährungswirtschaft .....                |             | 143 744       | 664 858      | 682 502 -    | 22 183 -                 | 13,4 -  | 17 644 -                    | 2,6   |  |
| 5 - 8 Gewerbliche Wirtschaft .....              |             | 1 100 480     | 4 854 912    | 4 008 972 +  | 214 733 +                | 24,2 +  | 845 940 +                   | 21,1  |  |
| 7 + 8 Fertigwaren .....                         |             | 1 071 439     | 4 724 006    | 3 826 332 +  | 229 581 +                | 27,3 +  | 897 674 +                   | 23,5  |  |
| 1 Lebende Tiere .....                           |             | 9             | 142          | 234 +        | 4 +                      | 80,0 -  | 92 -                        | 39,3  |  |
| 2 Nahrungsmittel tierischen Ursprungs .....     |             | 24 987        | 123 789      | 119 513 -    | 1 677 -                  | 6,3 +   | 4 276 +                     | 3,6   |  |
| 3 Nahrungsmittel pflanzlichen Ursprungs .....   |             | 33 195        | 135 404      | 132 814 +    | 4 917 +                  | 17,4 +  | 2 590 +                     | 2,0   |  |
| 4 Genussmittel .....                            |             | 85 553        | 405 505      | 429 939 -    | 25 429 -                 | 22,9 -  | 24 434 -                    | 5,7   |  |
| 5 Rohstoffe .....                               |             | 5 945         | 29 953       | 34 559 -     | 5 136 -                  | 46,3 -  | 4 606 -                     | 13,3  |  |
| 6 Halbwaren .....                               |             | 23 089        | 100 942      | 148 088 -    | 9 721 -                  | 29,6 -  | 47 146 -                    | 31,8  |  |
| 7 Vorerzeugnisse .....                          |             | 155 139       | 683 866      | 522 319 +    | 42 069 +                 | 37,2 +  | 161 547 +                   | 30,9  |  |
| 8 Enderzeugnisse .....                          |             | 916 301       | 4 040 132    | 3 304 015 +  | 187 510 +                | 25,7 +  | 736 117 +                   | 22,3  |  |
| 9 Andere nicht aufgliederbare Warenverkehre ... |             | 20 313        | 74 659       | 25 167 +     | 13 317 +                 | 190,4 + | 49 492 +                    | 196,7 |  |
| 1-9 Insgesamt .....                             |             | 1 264 535     | 5 594 427    | 4 716 636 +  | 205 866 +                | 19,4 +  | 877 791 +                   | 18,6  |  |
| <b>Hamburg</b>                                  |             |               |              |              |                          |         |                             |       |  |
| 1 - 4 Ernährungswirtschaft .....                |             | 186 162       | 756 775      | 742 179 +    | 27 364 +                 | 17,2 +  | 14 596 +                    | 2,0   |  |
| 5 - 8 Gewerbliche Wirtschaft .....              |             | 3 365 918     | 13 567 338   | 11 616 262 + | 831 251 +                | 32,8 +  | 1 951 076 +                 | 16,8  |  |
| 7 + 8 Fertigwaren .....                         |             | 2 693 772     | 10 901 753   | 9 361 775 +  | 512 607 +                | 23,5 +  | 1 539 978 +                 | 16,4  |  |
| 1 Lebende Tiere .....                           |             | 35            | 121          | 287 +        | 5 +                      | 16,7 -  | 166 -                       | 57,8  |  |
| 2 Nahrungsmittel tierischen Ursprungs .....     |             | 18 203        | 74 552       | 78 797 -     | 3 318 -                  | 15,4 -  | 4 245 -                     | 5,4   |  |
| 3 Nahrungsmittel pflanzlichen Ursprungs .....   |             | 153 705       | 622 959      | 610 161 +    | 30 222 +                 | 24,5 +  | 12 798 +                    | 2,1   |  |
| 4 Genussmittel .....                            |             | 14 220        | 59 140       | 52 925 +     | 456 +                    | 3,3 +   | 6 215 +                     | 11,7  |  |
| 5 Rohstoffe .....                               |             | 11 059        | 69 389       | 72 116 -     | 2 213 -                  | 16,7 -  | 2 727 -                     | 3,8   |  |
| 6 Halbwaren .....                               |             | 661 083       | 2 596 185    | 2 182 359 +  | 320 864 +                | 94,3 +  | 413 826 +                   | 19,0  |  |
| 7 Vorerzeugnisse .....                          |             | 145 199       | 684 248      | 809 335 -    | 45 689 -                 | 23,9 -  | 125 087 -                   | 15,5  |  |
| 8 Enderzeugnisse .....                          |             | 2 548 567     | 10 217 509   | 8 552 421 +  | 558 298 +                | 28,1 +  | 1 665 088 +                 | 19,5  |  |
| 9 Andere nicht aufgliederbare Warenverkehre ... |             | 49 079        | 183 600      | 70 923 +     | 29 743 +                 | 153,8 + | 112 677 +                   | 158,9 |  |
| 1-9 Insgesamt .....                             |             | 3 601 158     | 14 507 723   | 12 429 359 + | 888 359 +                | 32,7 +  | 2 078 364 +                 | 16,7  |  |
| <b>Hessen</b>                                   |             |               |              |              |                          |         |                             |       |  |
| 1 - 4 Ernährungswirtschaft .....                |             | 132 071       | 543 321      | 440 693 +    | 23 889 +                 | 22,1 +  | 102 628 +                   | 23,3  |  |
| 5 - 8 Gewerbliche Wirtschaft .....              |             | 4 089 266     | 17 183 267   | 17 539 943 - | 142 327 -                | 3,4 -   | 356 676 -                   | 2,0   |  |
| 7 + 8 Fertigwaren .....                         |             | 3 762 980     | 15 704 269   | 16 130 664 - | 101 957 -                | 2,6 -   | 426 395 -                   | 2,6   |  |
| 1 Lebende Tiere .....                           |             | 2 259         | 5 074        | 5 821 +      | 1 282 +                  | 131,2 - | 747 -                       | 12,8  |  |
| 2 Nahrungsmittel tierischen Ursprungs .....     |             | 22 327        | 97 624       | 61 948 +     | 5 360 +                  | 31,6 +  | 35 676 +                    | 57,6  |  |
| 3 Nahrungsmittel pflanzlichen Ursprungs .....   |             | 101 632       | 416 291      | 355 545 +    | 16 006 +                 | 18,7 +  | 60 746 +                    | 17,1  |  |
| 4 Genussmittel .....                            |             | 5 857         | 24 340       | 17 365 +     | 1 251 +                  | 27,2 +  | 6 975 +                     | 40,2  |  |
| 5 Rohstoffe .....                               |             | 13 451        | 62 819       | 66 394 -     | 2 400 -                  | 15,1 -  | 3 575 -                     | 5,4   |  |
| 6 Halbwaren .....                               |             | 312 828       | 1 416 163    | 1 342 897 -  | 37 978 -                 | 10,8 +  | 73 266 +                    | 5,5   |  |
| 7 Vorerzeugnisse .....                          |             | 666 654       | 2 725 482    | 2 835 536 -  | 10 643 -                 | 1,6 -   | 110 054 -                   | 3,9   |  |
| 8 Enderzeugnisse .....                          |             | 3 096 330     | 12 978 791   | 13 295 122 - | 91 314 -                 | 2,9 -   | 316 331 -                   | 2,4   |  |
| 9 Andere nicht aufgliederbare Warenverkehre ... |             | 173 934       | 643 488      | 201 788 +    | 117 736 +                | 209,5 + | 441 700 +                   | 218,9 |  |
| 1-9 Insgesamt .....                             |             | 4 395 268     | 18 370 064   | 18 182 448 - | 716 -                    | 0,0 +   | 187 616 +                   | 1,0   |  |



## 8.2 Monatliche Entwicklung nach Bundesländern und Warengruppen der Ernährungswirtschaft und der Gewerblichen Wirtschaft \*)

### 8.2.1 Ausfuhr

| Nr. der Klassifikation                          | Warengruppe | 2012       |              | 2011       | Zu- (+) bzw. Abnahme (-) |               | Zu- (+) bzw. Abnahme (-)    |               |   |           |   |       |
|---|-------------|------------|--------------|------------|--------------------------|---------------|-----------------------------|---------------|---|-----------|---|-------|
|   |             | April      | Januar/April |            | gegenüber April 2011     |               | gegenüber Januar/April 2011 |               |   |           |   |       |
|   |             |            |              |            | in 1 000 Euro            | in 1 000 Euro | %                           | in 1 000 Euro | % |           |   |       |
| <b>Mecklenburg-Vorpommern</b>                   |             |            |              |            |                          |               |                             |               |   |           |   |       |
| 1 - 4 Ernährungswirtschaft .....                |             | 143 998    | 567 217      | 766 900    | -                        | 34 737        | -                           | 19,4          | - | 199 683   | - | 26,0  |
| 5 - 8 Gewerbliche Wirtschaft .....              |             | 305 660    | 1 339 515    | 1 590 632  | -                        | 201 780       | -                           | 39,8          | - | 251 117   | - | 15,8  |
| 7 + 8 Fertigwaren .....                         |             | 256 142    | 1 115 147    | 1 300 238  | -                        | 181 909       | -                           | 41,5          | - | 185 091   | - | 14,2  |
| 1 Lebende Tiere .....                           |             | 3 397      | 10 272       | 9 698      | +                        | 610           | +                           | 21,9          | + | 574       | + | 5,9   |
| 2 Nahrungsmittel tierischen Ursprungs .....     |             | 41 513     | 168 481      | 186 998    | -                        | 5 791         | -                           | 12,2          | - | 18 517    | - | 9,9   |
| 3 Nahrungsmittel pflanzlichen Ursprungs .....   |             | 95 909     | 375 064      | 558 302    | -                        | 29 443        | -                           | 23,5          | - | 183 238   | - | 32,8  |
| 4 Genussmittel .....                            |             | 3 177      | 13 400       | 11 886     | -                        | 112           | -                           | 3,4           | + | 1 514     | + | 12,7  |
| 5 Rohstoffe .....                               |             | 5 814      | 24 592       | 35 403     | -                        | 6 829         | -                           | 54,0          | - | 10 811    | - | 30,5  |
| 6 Halbwaren .....                               |             | 43 700     | 199 779      | 254 998    | -                        | 13 048        | -                           | 23,0          | - | 55 219    | - | 21,7  |
| 7 Vorerzeugnisse .....                          |             | 68 498     | 440 085      | 367 936    | -                        | 82 984        | -                           | 54,8          | + | 72 149    | + | 19,6  |
| 8 Enderzeugnisse .....                          |             | 187 651    | 675 070      | 932 306    | -                        | 98 926        | -                           | 34,5          | - | 257 236   | - | 27,6  |
| 9 Andere nicht aufgliederbare Warenverkehre ... |             | 19 336     | 71 256       | 20 634     | +                        | 13 470        | +                           | 229,6         | + | 50 622    | + | 245,3 |
| 1-9 Insgesamt .....                             |             | 468 996    | 1 977 997    | 2 378 153  | -                        | 223 036       | -                           | 32,2          | - | 400 156   | - | 16,8  |
| <b>Niedersachsen</b>                            |             |            |              |            |                          |               |                             |               |   |           |   |       |
| 1 - 4 Ernährungswirtschaft .....                |             | 675 843    | 3 026 945    | 2 871 482  | -                        | 9 937         | -                           | 1,4           | + | 155 463   | + | 5,4   |
| 5 - 8 Gewerbliche Wirtschaft .....              |             | 5 148 137  | 22 562 529   | 21 669 878 | +                        | 127 443       | +                           | 2,5           | + | 892 651   | + | 4,1   |
| 7 + 8 Fertigwaren .....                         |             | 4 783 554  | 21 064 200   | 20 308 681 | +                        | 85 332        | +                           | 1,8           | + | 755 519   | + | 3,7   |
| 1 Lebende Tiere .....                           |             | 25 798     | 106 209      | 116 182    | -                        | 5 090         | -                           | 16,5          | - | 9 973     | - | 8,6   |
| 2 Nahrungsmittel tierischen Ursprungs .....     |             | 360 042    | 1 575 124    | 1 458 500  | +                        | 6 488         | +                           | 1,8           | + | 116 624   | + | 8,0   |
| 3 Nahrungsmittel pflanzlichen Ursprungs .....   |             | 217 318    | 1 044 060    | 1 116 395  | -                        | 39 778        | -                           | 15,5          | - | 72 335    | - | 6,5   |
| 4 Genussmittel .....                            |             | 72 687     | 301 554      | 180 413    | +                        | 28 448        | +                           | 64,3          | + | 121 141   | + | 67,1  |
| 5 Rohstoffe .....                               |             | 58 241     | 260 848      | 263 459    | -                        | 11 057        | -                           | 16,0          | - | 2 611     | - | 1,0   |
| 6 Halbwaren .....                               |             | 306 343    | 1 237 471    | 1 097 734  | +                        | 53 176        | +                           | 21,0          | + | 139 737   | + | 12,7  |
| 7 Vorerzeugnisse .....                          |             | 768 817    | 3 240 666    | 3 240 675  | +                        | 20 916        | +                           | 2,8           | - | 9         | - | 0,0   |
| 8 Enderzeugnisse .....                          |             | 4 014 730  | 17 823 527   | 17 068 008 | +                        | 64 407        | +                           | 1,6           | + | 755 519   | + | 4,4   |
| 9 Andere nicht aufgliederbare Warenverkehre ... |             | 226 420    | 834 675      | 299 141    | +                        | 143 986       | +                           | 174,7         | + | 535 534   | + | 179,0 |
| 1-9 Insgesamt .....                             |             | 6 050 396  | 26 424 147   | 24 840 493 | +                        | 261 488       | +                           | 4,5           | + | 1 583 654 | + | 6,4   |
| <b>Nordrhein-Westfalen</b>                      |             |            |              |            |                          |               |                             |               |   |           |   |       |
| 1 - 4 Ernährungswirtschaft .....                |             | 743 011    | 3 191 543    | 3 228 620  | -                        | 102 180       | -                           | 12,1          | - | 37 077    | - | 1,1   |
| 5 - 8 Gewerbliche Wirtschaft .....              |             | 12 784 298 | 53 978 521   | 54 572 675 | -                        | 530 098       | -                           | 4,0           | - | 594 154   | - | 1,1   |
| 7 + 8 Fertigwaren .....                         |             | 11 310 224 | 48 057 138   | 48 746 461 | -                        | 639 175       | -                           | 5,3           | - | 689 323   | - | 1,4   |
| 1 Lebende Tiere .....                           |             | 22 879     | 110 735      | 102 644    | -                        | 14 074        | -                           | 38,1          | + | 8 091     | + | 7,9   |
| 2 Nahrungsmittel tierischen Ursprungs .....     |             | 283 123    | 1 255 085    | 1 205 922  | -                        | 37 406        | -                           | 11,7          | + | 49 163    | + | 4,1   |
| 3 Nahrungsmittel pflanzlichen Ursprungs .....   |             | 397 914    | 1 663 466    | 1 765 071  | -                        | 51 989        | -                           | 11,6          | - | 101 605   | - | 5,8   |
| 4 Genussmittel .....                            |             | 39 107     | 162 281      | 154 975    | +                        | 1 306         | +                           | 3,5           | + | 7 306     | + | 4,7   |
| 5 Rohstoffe .....                               |             | 158 001    | 638 720      | 652 524    | -                        | 19 395        | -                           | 10,9          | - | 13 804    | - | 2,1   |
| 6 Halbwaren .....                               |             | 1 316 077  | 5 282 686    | 5 173 680  | +                        | 128 491       | +                           | 10,8          | + | 109 006   | + | 2,1   |
| 7 Vorerzeugnisse .....                          |             | 3 337 364  | 14 023 133   | 14 568 051 | -                        | 226 697       | -                           | 6,4           | - | 544 918   | - | 3,7   |
| 8 Enderzeugnisse .....                          |             | 7 972 852  | 34 034 004   | 34 178 418 | -                        | 412 491       | -                           | 4,9           | - | 144 414   | - | 0,4   |
| 9 Andere nicht aufgliederbare Warenverkehre ... |             | 783 183    | 2 892 320    | 943 053    | +                        | 521 389       | +                           | 199,2         | + | 1 949 267 | + | 206,7 |
| 1-9 Insgesamt .....                             |             | 14 310 495 | 60 062 390   | 58 744 347 | -                        | 110 879       | -                           | 0,8           | + | 1 318 043 | + | 2,2   |
| <b>Rheinland-Pfalz</b>                          |             |            |              |            |                          |               |                             |               |   |           |   |       |
| 1 - 4 Ernährungswirtschaft .....                |             | 275 052    | 1 121 367    | 1 114 263  | -                        | 4 847         | -                           | 1,7           | + | 7 104     | + | 0,6   |
| 5 - 8 Gewerbliche Wirtschaft .....              |             | 3 430 095  | 13 930 894   | 13 389 340 | +                        | 123 868       | +                           | 3,7           | + | 541 554   | + | 4,0   |
| 7 + 8 Fertigwaren .....                         |             | 3 224 763  | 13 164 065   | 12 615 799 | +                        | 109 332       | +                           | 3,5           | + | 548 266   | + | 4,3   |
| 1 Lebende Tiere .....                           |             | 1 304      | 5 157        | 2 611      | +                        | 555           | +                           | 74,1          | + | 2 546     | + | 97,5  |
| 2 Nahrungsmittel tierischen Ursprungs .....     |             | 59 447     | 243 182      | 248 608    | -                        | 1 108         | -                           | 1,8           | - | 5 426     | - | 2,2   |
| 3 Nahrungsmittel pflanzlichen Ursprungs .....   |             | 66 768     | 290 409      | 278 874    | -                        | 2 857         | -                           | 4,1           | + | 11 535    | + | 4,1   |
| 4 Genussmittel .....                            |             | 147 526    | 582 599      | 584 151    | -                        | 1 443         | -                           | 1,0           | - | 1 552     | - | 0,3   |
| 5 Rohstoffe .....                               |             | 24 983     | 83 695       | 100 201    | -                        | 212           | -                           | 0,8           | - | 16 506    | - | 16,5  |
| 6 Halbwaren .....                               |             | 180 338    | 683 134      | 673 336    | +                        | 14 737        | +                           | 8,9           | + | 9 798     | + | 1,5   |
| 7 Vorerzeugnisse .....                          |             | 902 171    | 3 921 093    | 3 777 245  | +                        | 1 351         | +                           | 0,1           | + | 143 848   | + | 3,8   |
| 8 Enderzeugnisse .....                          |             | 2 322 593  | 9 242 967    | 8 838 581  | +                        | 107 980       | +                           | 4,9           | + | 404 386   | + | 4,6   |
| 9 Andere nicht aufgliederbare Warenverkehre ... |             | 130 780    | 486 058      | 166 101    | +                        | 84 919        | +                           | 185,2         | + | 319 957   | + | 192,6 |
| 1-9 Insgesamt .....                             |             | 3 835 924  | 15 538 309   | 14 669 687 | +                        | 203 941       | +                           | 5,6           | + | 868 622   | + | 5,9   |

## 8.2 Monatliche Entwicklung nach Bundesländern und Warengruppen der Ernährungswirtschaft und der Gewerblichen Wirtschaft \*)

### 8.2.1 Ausfuhr

| Nr. der Klassifikation                          | Warengruppe | 2012      |               | 2011        | Zu- (+) bzw. Abnahme (-) |                             | Zu- (+) bzw. Abnahme (-) |               |   |
|---|-------------|-----------|---------------|-------------|--------------------------|-----------------------------|--------------------------|---------------|---|
|   |             | April     | Januar/April  |             | gegenüber April 2011     | gegenüber Januar/April 2011 |                          |               |   |
|   |             |           | in 1 000 Euro |             |                          | in 1 000 Euro               | %                        | in 1 000 Euro | % |
| <b>Saarland</b>                                 |             |           |               |             |                          |                             |                          |               |   |
| 1 - 4 Ernährungswirtschaft .....                |             | 47 664    | 185 184       | 175 054 +   | 6 947                    | + 17,1                      | + 10 130                 | + 5,8         |   |
| 5 - 8 Gewerbliche Wirtschaft .....              |             | 1 147 291 | 4 786 812     | 4 808 443 - | 29 298                   | - 2,5                       | - 21 631                 | - 0,4         |   |
| 7 + 8 Fertigwaren .....                         |             | 1 075 474 | 4 509 450     | 4 541 155 - | 30 673                   | - 2,8                       | - 31 705                 | - 0,7         |   |
| 1 Lebende Tiere .....                           |             | 6         | 12            | 64 -        | 15                       | - 71,4                      | - 52                     | - 81,3        |   |
| 2 Nahrungsmittel tierischen Ursprungs .....     |             | 3 605     | 14 705        | 17 362 -    | 983                      | - 21,4                      | - 2 657                  | - 15,3        |   |
| 3 Nahrungsmittel pflanzlichen Ursprungs .....   |             | 30 906    | 140 205       | 139 468 -   | 4 880                    | - 13,6                      | + 737                    | + 0,5         |   |
| 4 Genussmittel .....                            |             | 13 146    | 30 250        | 18 158 +    | 12 824                   | + 3 982,6                   | + 12 092                 | + 66,6        |   |
| 5 Rohstoffe .....                               |             | 2 873     | 9 907         | 9 147 +     | 617                      | + 27,3                      | + 760                    | + 8,3         |   |
| 6 Halbwaren .....                               |             | 68 947    | 267 465       | 258 141 +   | 760                      | + 1,1                       | + 9 324                  | + 3,6         |   |
| 7 Vorerzeugnisse .....                          |             | 160 880   | 646 315       | 663 824 -   | 10 216                   | - 6,0                       | - 17 509                 | - 2,6         |   |
| 8 Enderzeugnisse .....                          |             | 914 600   | 3 863 138     | 3 877 326 - | 20 448                   | - 2,2                       | - 14 188                 | - 0,4         |   |
| 9 Andere nicht aufgliederbare Warenverkehre ... |             | 55 022    | 209 867       | 55 502 +    | 39 993                   | + 266,1                     | + 154 365                | + 278,1       |   |
| 1-9 Insgesamt .....                             |             | 1 249 979 | 5 181 860     | 5 038 992 + | 17 648                   | + 1,4                       | + 142 868                | + 2,8         |   |
| <b>Sachsen</b>                                  |             |           |               |             |                          |                             |                          |               |   |
| 1 - 4 Ernährungswirtschaft .....                |             | 83 354    | 325 736       | 329 687 -   | 6 014                    | - 6,7                       | - 3 951                  | - 1,2         |   |
| 5 - 8 Gewerbliche Wirtschaft .....              |             | 2 384 521 | 9 679 153     | 9 014 163 + | 134 514                  | + 6,0                       | + 664 990                | + 7,4         |   |
| 7 + 8 Fertigwaren .....                         |             | 2 307 398 | 9 257 362     | 8 608 694 + | 168 991                  | + 7,9                       | + 648 668                | + 7,5         |   |
| 1 Lebende Tiere .....                           |             | 5 911     | 20 815        | 16 942 +    | 2 253                    | + 61,6                      | + 3 873                  | + 22,9        |   |
| 2 Nahrungsmittel tierischen Ursprungs .....     |             | 42 703    | 178 951       | 182 037 -   | 9 824                    | - 18,7                      | - 3 086                  | - 1,7         |   |
| 3 Nahrungsmittel pflanzlichen Ursprungs .....   |             | 24 541    | 93 779        | 109 630 -   | 2 301                    | - 8,6                       | - 15 851                 | - 14,5        |   |
| 4 Genussmittel .....                            |             | 10 201    | 32 186        | 21 081 +    | 3 863                    | + 60,9                      | + 11 105                 | + 52,7        |   |
| 5 Rohstoffe .....                               |             | 7 700     | 35 998        | 38 640 -    | 2 068                    | - 21,2                      | - 2 642                  | - 6,8         |   |
| 6 Halbwaren .....                               |             | 69 424    | 385 799       | 366 816 -   | 32 410                   | - 31,8                      | + 18 983                 | + 5,2         |   |
| 7 Vorerzeugnisse .....                          |             | 212 197   | 849 778       | 940 965 -   | 24 525                   | - 10,4                      | - 91 187                 | - 9,7         |   |
| 8 Enderzeugnisse .....                          |             | 2 095 206 | 8 407 583     | 7 667 739 + | 193 517                  | + 10,2                      | + 739 844                | + 9,6         |   |
| 9 Andere nicht aufgliederbare Warenverkehre ... |             | 83 646    | 308 338       | 99 656 +    | 55 695                   | + 199,3                     | + 208 682                | + 209,4       |   |
| 1-9 Insgesamt .....                             |             | 2 551 527 | 10 313 214    | 9 443 503 + | 184 209                  | + 7,8                       | + 869 711                | + 9,2         |   |
| <b>Sachsen-Anhalt</b>                           |             |           |               |             |                          |                             |                          |               |   |
| 1 - 4 Ernährungswirtschaft .....                |             | 128 749   | 501 477       | 523 151 -   | 10 868                   | - 7,8                       | - 21 674                 | - 4,1         |   |
| 5 - 8 Gewerbliche Wirtschaft .....              |             | 930 484   | 4 019 057     | 4 278 971 - | 158 980                  | - 14,6                      | - 259 914                | - 6,1         |   |
| 7 + 8 Fertigwaren .....                         |             | 734 047   | 3 226 340     | 3 415 392 - | 122 927                  | - 14,3                      | - 189 052                | - 5,5         |   |
| 1 Lebende Tiere .....                           |             | 985       | 6 895         | 11 311 -    | 602                      | - 37,9                      | - 4 416                  | - 39,0        |   |
| 2 Nahrungsmittel tierischen Ursprungs .....     |             | 45 112    | 165 502       | 164 296 +   | 3 318                    | + 7,9                       | + 1 206                  | + 0,7         |   |
| 3 Nahrungsmittel pflanzlichen Ursprungs .....   |             | 80 633    | 317 681       | 329 999 -   | 10 684                   | - 11,7                      | - 12 318                 | - 3,7         |   |
| 4 Genussmittel .....                            |             | 2 015     | 11 390        | 17 543 -    | 2 906                    | - 59,1                      | - 6 153                  | - 35,1        |   |
| 5 Rohstoffe .....                               |             | 47 204    | 213 237       | 213 693 -   | 5 561                    | - 10,5                      | - 456                    | - 0,2         |   |
| 6 Halbwaren .....                               |             | 149 232   | 579 482       | 649 876 -   | 30 494                   | - 17,0                      | - 70 394                 | - 10,8        |   |
| 7 Vorerzeugnisse .....                          |             | 313 753   | 1 500 409     | 1 685 562 - | 90 938                   | - 22,5                      | - 185 153                | - 11,0        |   |
| 8 Enderzeugnisse .....                          |             | 420 293   | 1 725 926     | 1 729 838 - | 31 989                   | - 7,1                       | - 3 912                  | - 0,2         |   |
| 9 Andere nicht aufgliederbare Warenverkehre ... |             | 45 100    | 165 412       | 43 373 +    | 32 676                   | + 263,0                     | + 122 039                | + 281,4       |   |
| 1-9 Insgesamt .....                             |             | 1 104 327 | 4 685 943     | 4 845 496 - | 137 179                  | - 11,0                      | - 159 553                | - 3,3         |   |
| <b>Schleswig-Holstein</b>                       |             |           |               |             |                          |                             |                          |               |   |
| 1 - 4 Ernährungswirtschaft .....                |             | 184 804   | 677 840       | 681 694 +   | 4 780                    | + 2,7                       | - 3 854                  | - 0,6         |   |
| 5 - 8 Gewerbliche Wirtschaft .....              |             | 1 319 791 | 5 077 188     | 4 999 301 - | 26 608                   | - 2,0                       | + 77 887                 | + 1,6         |   |
| 7 + 8 Fertigwaren .....                         |             | 1 193 661 | 4 538 357     | 4 487 604 - | 3 762                    | - 0,3                       | + 50 753                 | + 1,1         |   |
| 1 Lebende Tiere .....                           |             | 1 507     | 3 459         | 6 318 +     | 328                      | + 27,8                      | - 2 859                  | - 45,3        |   |
| 2 Nahrungsmittel tierischen Ursprungs .....     |             | 76 566    | 307 734       | 316 937 -   | 337                      | - 0,4                       | - 9 203                  | - 2,9         |   |
| 3 Nahrungsmittel pflanzlichen Ursprungs .....   |             | 101 233   | 341 407       | 329 792 +   | 7 399                    | + 7,9                       | + 11 615                 | + 3,5         |   |
| 4 Genussmittel .....                            |             | 5 503     | 25 241        | 28 640 -    | 2 613                    | - 32,2                      | - 3 399                  | - 11,9        |   |
| 5 Rohstoffe .....                               |             | 6 756     | 36 922        | 54 581 -    | 9 984                    | - 59,6                      | - 17 659                 | - 32,4        |   |
| 6 Halbwaren .....                               |             | 119 383   | 501 907       | 457 093 -   | 12 846                   | - 9,7                       | + 44 814                 | + 9,8         |   |
| 7 Vorerzeugnisse .....                          |             | 154 355   | 658 243       | 688 356 -   | 15 343                   | - 9,0                       | - 30 113                 | - 4,4         |   |
| 8 Enderzeugnisse .....                          |             | 1 039 289 | 3 880 099     | 3 799 266 + | 11 553                   | + 1,1                       | + 80 833                 | + 2,1         |   |
| 9 Andere nicht aufgliederbare Warenverkehre ... |             | 74 397    | 272 469       | 283 368 +   | 1 418                    | + 1,9                       | - 10 899                 | - 3,8         |   |
| 1-9 Insgesamt .....                             |             | 1 578 995 | 6 027 509     | 5 964 357 - | 20 406                   | - 1,3                       | + 63 152                 | + 1,1         |   |

## 8.2 Monatliche Entwicklung nach Bundesländern und Warengruppen der Ernährungswirtschaft und der Gewerblichen Wirtschaft \*)

### 8.2.1 Ausfuhr

| Nr. der Klassifikation                          | Warengruppe | 2012          |              | 2011       | Zu- (+) bzw. Abnahme (-) |         | Zu- (+) bzw. Abnahme (-)    |       |   |           |   |          |
|---|-------------|---------------|--------------|------------|--------------------------|---------|-----------------------------|-------|---|-----------|---|----------|
|   |             | April         | Januar/April |            | gegenüber April 2011     |         | gegenüber Januar/April 2011 |       |   |           |   |          |
|   |             | in 1 000 Euro |              |            | in 1 000 Euro            | %       | in 1 000 Euro               | %     |   |           |   |          |
| <b>Thüringen</b>                                |             |               |              |            |                          |         |                             |       |   |           |   |          |
| 1 - 4 Ernährungswirtschaft .....                |             | 40 341        | 195 334      | 241 770    | -                        | 27 880  | -                           | 40,9  | - | 46 436    | - | 19,2     |
| 5 - 8 Gewerbliche Wirtschaft .....              |             | 928 655       | 3 931 430    | 3 760 719  | -                        | 4 170   | -                           | 0,4   | + | 170 711   | + | 4,5      |
| 7 + 8 Fertigwaren .....                         |             | 874 559       | 3 712 015    | 3 533 431  | -                        | 4 522   | -                           | 0,5   | + | 178 584   | + | 5,1      |
| 1 Lebende Tiere .....                           |             | 968           | 7 536        | 3 699      | -                        | 81      | -                           | 7,7   | + | 3 837     | + | 103,7    |
| 2 Nahrungsmittel tierischen Ursprungs .....     |             | 14 154        | 58 522       | 76 885     | -                        | 11 246  | -                           | 44,3  | - | 18 363    | - | 23,9     |
| 3 Nahrungsmittel pflanzlichen Ursprungs .....   |             | 23 115        | 118 682      | 150 543    | -                        | 16 250  | -                           | 41,3  | - | 31 861    | - | 21,2     |
| 4 Genussmittel .....                            |             | 2 102         | 10 586       | 10 635     | -                        | 300     | -                           | 12,5  | - | 49        | - | 0,5      |
| 5 Rohstoffe .....                               |             | 8 002         | 31 106       | 30 797     | +                        | 473     | +                           | 6,3   | + | 309       | + | 1,0      |
| 6 Halbwaren .....                               |             | 46 091        | 188 311      | 196 503    | -                        | 130     | -                           | 0,3   | - | 8 192     | - | 4,2      |
| 7 Vorerzeugnisse .....                          |             | 107 703       | 417 873      | 341 076    | +                        | 19 792  | +                           | 22,5  | + | 76 797    | + | 22,5     |
| 8 Enderzeugnisse .....                          |             | 766 862       | 3 294 132    | 3 192 346  | -                        | 24 300  | -                           | 3,1   | + | 101 786   | + | 3,2      |
| 9 Andere nicht aufgliederbare Warenverkehre ... |             | 64 919        | 240 274      | 68 968     | +                        | 45 614  | +                           | 236,3 | + | 171 306   | + | 248,4    |
| 1-9 Insgesamt .....                             |             | 1 033 922     | 4 367 049    | 4 071 445  | +                        | 13 566  | +                           | 1,3   | + | 295 604   | + | 7,3      |
| <b>Waren ausländischen Ursprungs</b>            |             |               |              |            |                          |         |                             |       |   |           |   |          |
| 1 - 4 Ernährungswirtschaft .....                |             | 574 710       | 2 436 311    | 2 555 520  | -                        | 97 208  | -                           | 14,5  | - | 119 209   | - | 4,7      |
| 5 - 8 Gewerbliche Wirtschaft .....              |             | 13 883 475    | 59 180 908   | 58 901 091 | +                        | 42 183  | +                           | 0,3   | + | 279 817   | + | 0,5      |
| 7 + 8 Fertigwaren .....                         |             | 12 825 745    | 54 101 625   | 54 813 753 | -                        | 148 028 | -                           | 1,1   | - | 712 128   | - | 1,3      |
| 1 Lebende Tiere .....                           |             | 4 057         | 12 648       | 24 130     | -                        | 2 682   | -                           | 39,8  | - | 11 482    | - | 47,6     |
| 2 Nahrungsmittel tierischen Ursprungs .....     |             | 117 544       | 509 005      | 546 353    | -                        | 34 179  | -                           | 22,5  | - | 37 348    | - | 6,8      |
| 3 Nahrungsmittel pflanzlichen Ursprungs .....   |             | 245 539       | 1 057 741    | 1 104 169  | -                        | 39 762  | -                           | 13,9  | - | 46 428    | - | 4,2      |
| 4 Genussmittel .....                            |             | 207 571       | 856 911      | 880 846    | -                        | 20 574  | -                           | 9,0   | - | 23 935    | - | 2,7      |
| 5 Rohstoffe .....                               |             | 728 745       | 3 674 698    | 2 637 842  | +                        | 204 572 | +                           | 39,0  | + | 1 036 856 | + | 39,3     |
| 6 Halbwaren .....                               |             | 328 997       | 1 404 588    | 1 449 478  | -                        | 14 355  | -                           | 4,2   | - | 44 890    | - | 3,1      |
| 7 Vorerzeugnisse .....                          |             | 966 911       | 4 038 047    | 4 171 898  | -                        | 17 507  | -                           | 1,8   | - | 133 851   | - | 3,2      |
| 8 Enderzeugnisse .....                          |             | 11 858 836    | 50 063 582   | 50 641 853 | -                        | 130 515 | -                           | 1,1   | - | 578 271   | - | 1,1      |
| 9 Andere nicht aufgliederbare Warenverkehre ... |             | 1 092 758     | 4 235 701    | 2 502 130  | +                        | 445 892 | +                           | 68,9  | + | 1 733 571 | + | 69,3     |
| 1-9 Insgesamt .....                             |             | 15 550 960    | 65 852 948   | 63 958 738 | +                        | 390 882 | +                           | 2,6   | + | 1 894 210 | + | 3,0      |
| <b>Nicht ermittelte Bundesländer</b>            |             |               |              |            |                          |         |                             |       |   |           |   |          |
| 1 - 4 Ernährungswirtschaft .....                |             | 16 194        | 50 278       | 29 626     | +                        | 6 921   | +                           | 74,6  | + | 20 652    | + | 69,7     |
| 5 - 8 Gewerbliche Wirtschaft .....              |             | 39 185        | 114 512      | 178 426    | +                        | 15 754  | +                           | 67,2  | - | 63 914    | - | 35,8     |
| 7 + 8 Fertigwaren .....                         |             | 11 720        | 63 381       | 31 735     | +                        | 1 527   | +                           | 15,0  | + | 31 646    | + | 99,7     |
| 1 Lebende Tiere .....                           |             | -             | -            | -          | -                        | -       | -                           | x     | - | -         | - | x        |
| 2 Nahrungsmittel tierischen Ursprungs .....     |             | -             | 0            | 0          | -                        | -       | -                           | x     | + | 0         | - | -        |
| 3 Nahrungsmittel pflanzlichen Ursprungs .....   |             | 16 194        | 49 827       | 29 626     | +                        | 6 921   | +                           | 74,6  | + | 20 201    | + | 68,2     |
| 4 Genussmittel .....                            |             | -             | 451          | -          | -                        | -       | -                           | x     | + | 451       | - | x        |
| 5 Rohstoffe .....                               |             | -             | -            | 0          | +                        | 0       | -                           | -     | + | 0         | - | -        |
| 6 Halbwaren .....                               |             | 27 465        | 51 131       | 146 692    | +                        | 14 227  | +                           | 107,5 | - | 95 561    | - | 65,1     |
| 7 Vorerzeugnisse .....                          |             | 1             | 5 764        | 6          | +                        | 1       | -                           | x     | + | 5 758     | + | 95 966,7 |
| 8 Enderzeugnisse .....                          |             | 11 719        | 57 615       | 31 728     | +                        | 1 526   | +                           | 15,0  | + | 25 887    | + | 81,6     |
| 9 Andere nicht aufgliederbare Warenverkehre ... |             | 49            | 191          | 58         | +                        | 34      | +                           | 226,7 | + | 133       | + | 229,3    |
| 1-9 Insgesamt .....                             |             | 55 427        | 164 982      | 208 113    | +                        | 22 707  | +                           | 69,4  | - | 43 131    | - | 20,7     |

\*) Außenhandelsergebnisse nach Bundesländern und EGW-1-Stellern können über Genesis-Online abgerufen werden (Tabellen 51000-0034 jährlich, 51000-0035 monatlich bzw. Zeitreihen 51000LJ310 jährlich, 51000LM310 monatlich).

## 8.2 Monatliche Entwicklung nach Bundesländern und Warengruppen der Ernährungswirtschaft und der Gewerblichen Wirtschaft \*)

### 8.2.2 Einfuhr

| Nr. der Klassifikation                          | Warengruppe | 2012       |              | 2011        | Zu- (+) bzw. Abnahme (-) |               | Zu- (+) bzw. Abnahme (-)    |               |   |
|---|-------------|------------|--------------|-------------|--------------------------|---------------|-----------------------------|---------------|---|
|   |             | April      | Januar/April |             | gegenüber April 2011     |               | gegenüber Januar/April 2011 |               |   |
|   |             |            |              |             | in 1 000 Euro            | in 1 000 Euro | %                           | in 1 000 Euro | % |
| <b>Deutschland</b>                              |             |            |              |             |                          |               |                             |               |   |
| 1 - 4 Ernährungswirtschaft .....                |             | 5 306 284  | 22 469 323   | 23 277 790  | - 616 353                | - 10,4        | - 808 467                   | - 3,5         |   |
| 5 - 8 Gewerbliche Wirtschaft .....              |             | 62 219 923 | 261 015 063  | 262 148 581 | - 3 068 224              | - 4,7         | - 1 133 518                 | - 0,4         |   |
| 7 + 8 Fertigwaren .....                         |             | 46 242 372 | 193 164 089  | 198 825 498 | - 2 258 423              | - 4,7         | - 5 661 409                 | - 2,8         |   |
| 1 Lebende Tiere .....                           |             | 120 889    | 488 593      | 467 836     | - 9 190                  | - 7,1         | + 20 757                    | + 4,4         |   |
| 2 Nahrungsmittel tierischen Ursprungs .....     |             | 1 238 466  | 5 483 383    | 5 717 148   | - 210 906                | - 14,6        | - 233 765                   | - 4,1         |   |
| 3 Nahrungsmittel pflanzlichen Ursprungs .....   |             | 3 127 980  | 13 038 698   | 13 540 363  | - 323 546                | - 9,4         | - 501 665                   | - 3,7         |   |
| 4 Genussmittel .....                            |             | 818 920    | 3 458 575    | 3 552 449   | - 72 763                 | - 8,2         | - 93 874                    | - 2,6         |   |
| 5 Rohstoffe .....                               |             | 9 412 329  | 40 516 581   | 35 013 036  | + 155 727                | + 1,7         | + 5 503 545                 | + 15,7        |   |
| 6 Halbwaren .....                               |             | 6 565 213  | 27 334 358   | 28 310 049  | - 965 507                | - 12,8        | - 975 691                   | - 3,4         |   |
| 7 Vorerzeugnisse .....                          |             | 7 547 368  | 31 499 817   | 32 887 610  | - 605 392                | - 7,4         | - 1 387 793                 | - 4,2         |   |
| 8 Enderzeugnisse .....                          |             | 38 694 996 | 161 664 243  | 165 938 235 | - 1 653 050              | - 4,1         | - 4 273 992                 | - 2,6         |   |
| 9 Andere nicht aufgliederbare Warenverkehre ... |             | 5 579 066  | 21 105 097   | 9 590 345   | + 2 962 097              | + 113,2       | + 11 514 752                | + 120,1       |   |
| 1-9 Insgesamt .....                             |             | 73 105 303 | 304 589 525  | 295 016 785 | - 722 467                | - 1,0         | + 9 572 740                 | + 3,2         |   |
| <b>Baden-Württemberg</b>                        |             |            |              |             |                          |               |                             |               |   |
| 1 - 4 Ernährungswirtschaft .....                |             | 502 559    | 2 342 851    | 2 430 457   | - 123 925                | - 19,8        | - 87 606                    | - 3,6         |   |
| 5 - 8 Gewerbliche Wirtschaft .....              |             | 9 952 255  | 41 950 629   | 41 642 433  | - 578 408                | - 5,5         | + 308 196                   | + 0,7         |   |
| 7 + 8 Fertigwaren .....                         |             | 8 544 681  | 35 641 342   | 36 271 554  | - 451 520                | - 5,0         | - 630 212                   | - 1,7         |   |
| 1 Lebende Tiere .....                           |             | 1 816      | 6 906        | 7 943       | - 84                     | - 4,4         | - 1 037                     | - 13,1        |   |
| 2 Nahrungsmittel tierischen Ursprungs .....     |             | 114 769    | 542 951      | 584 181     | - 36 418                 | - 24,1        | - 41 230                    | - 7,1         |   |
| 3 Nahrungsmittel pflanzlichen Ursprungs .....   |             | 336 543    | 1 541 340    | 1 527 196   | - 59 905                 | - 15,1        | + 14 144                    | + 0,9         |   |
| 4 Genussmittel .....                            |             | 49 431     | 251 647      | 311 131     | - 27 512                 | - 35,8        | - 59 484                    | - 19,1        |   |
| 5 Rohstoffe .....                               |             | 619 332    | 3 240 619    | 2 707 355   | - 174 923                | - 22,0        | + 533 264                   | + 19,7        |   |
| 6 Halbwaren .....                               |             | 788 243    | 3 068 663    | 2 663 532   | + 48 031                 | + 6,5         | + 405 131                   | + 15,2        |   |
| 7 Vorerzeugnisse .....                          |             | 1 401 157  | 5 650 645    | 5 542 307   | + 73 378                 | + 5,5         | + 108 338                   | + 2,0         |   |
| 8 Enderzeugnisse .....                          |             | 7 143 524  | 29 990 705   | 30 729 240  | - 524 901                | - 6,8         | - 738 535                   | - 2,4         |   |
| 9 Andere nicht aufgliederbare Warenverkehre ... |             | 985 505    | 3 736 851    | 1 751 881   | + 504 000                | + 104,7       | + 1 984 970                 | + 113,3       |   |
| 1-9 Insgesamt .....                             |             | 11 440 319 | 48 030 335   | 45 824 782  | - 198 331                | - 1,7         | + 2 205 553                 | + 4,8         |   |
| <b>Bayern</b>                                   |             |            |              |             |                          |               |                             |               |   |
| 1 - 4 Ernährungswirtschaft .....                |             | 563 179    | 2 278 946    | 2 491 960   | - 80 214                 | - 12,5        | - 213 014                   | - 8,5         |   |
| 5 - 8 Gewerbliche Wirtschaft .....              |             | 9 779 681  | 41 867 950   | 43 647 240  | - 1 665 611              | - 14,6        | - 1 779 290                 | - 4,1         |   |
| 7 + 8 Fertigwaren .....                         |             | 8 056 862  | 33 162 296   | 34 751 980  | - 608 726                | - 7,0         | - 1 589 684                 | - 4,6         |   |
| 1 Lebende Tiere .....                           |             | 3 447      | 16 181       | 15 352      | + 92                     | + 2,7         | + 829                       | + 5,4         |   |
| 2 Nahrungsmittel tierischen Ursprungs .....     |             | 164 026    | 720 843      | 732 868     | - 25 419                 | - 13,4        | - 12 025                    | - 1,6         |   |
| 3 Nahrungsmittel pflanzlichen Ursprungs .....   |             | 344 615    | 1 309 435    | 1 461 968   | - 36 258                 | - 9,5         | - 152 533                   | - 10,4        |   |
| 4 Genussmittel .....                            |             | 51 083     | 232 483      | 281 772     | - 18 647                 | - 26,7        | - 49 289                    | - 17,5        |   |
| 5 Rohstoffe .....                               |             | 1 172 750  | 6 594 124    | 6 599 909   | - 1 018 176              | - 46,5        | - 5 785                     | - 0,1         |   |
| 6 Halbwaren .....                               |             | 550 068    | 2 111 534    | 2 295 366   | - 38 713                 | - 6,6         | - 183 832                   | - 8,0         |   |
| 7 Vorerzeugnisse .....                          |             | 844 207    | 3 498 358    | 3 924 231   | - 160 389                | - 16,0        | - 425 873                   | - 10,9        |   |
| 8 Enderzeugnisse .....                          |             | 7 212 653  | 29 663 938   | 30 827 744  | - 448 342                | - 5,9         | - 1 163 806                 | - 3,8         |   |
| 9 Andere nicht aufgliederbare Warenverkehre ... |             | 993 448    | 3 732 047    | 2 003 510   | + 451 600                | + 83,3        | + 1 728 537                 | + 86,3        |   |
| 1-9 Insgesamt .....                             |             | 11 336 306 | 47 878 977   | 48 142 723  | - 1 294 228              | - 10,2        | - 263 746                   | - 0,5         |   |
| <b>Berlin</b>                                   |             |            |              |             |                          |               |                             |               |   |
| 1 - 4 Ernährungswirtschaft .....                |             | 96 006     | 375 901      | 455 391     | - 10 629                 | - 10,0        | - 79 490                    | - 17,5        |   |
| 5 - 8 Gewerbliche Wirtschaft .....              |             | 512 859    | 2 223 712    | 2 445 365   | - 62 479                 | - 10,9        | - 221 653                   | - 9,1         |   |
| 7 + 8 Fertigwaren .....                         |             | 477 841    | 2 083 636    | 2 261 456   | - 52 596                 | - 9,9         | - 177 820                   | - 7,9         |   |
| 1 Lebende Tiere .....                           |             | 250        | 779          | 748         | + 172                    | + 220,5       | + 31                        | + 4,1         |   |
| 2 Nahrungsmittel tierischen Ursprungs .....     |             | 18 840     | 68 773       | 81 694      | - 4 039                  | - 17,7        | - 12 921                    | - 15,8        |   |
| 3 Nahrungsmittel pflanzlichen Ursprungs .....   |             | 48 121     | 196 475      | 220 837     | - 7 066                  | - 12,8        | - 24 362                    | - 11,0        |   |
| 4 Genussmittel .....                            |             | 28 792     | 109 879      | 152 113     | + 300                    | + 1,1         | - 42 234                    | - 27,8        |   |
| 5 Rohstoffe .....                               |             | 14 052     | 61 905       | 78 787      | - 4 849                  | - 25,7        | - 16 882                    | - 21,4        |   |
| 6 Halbwaren .....                               |             | 20 969     | 78 170       | 105 121     | - 5 024                  | - 19,3        | - 26 951                    | - 25,6        |   |
| 7 Vorerzeugnisse .....                          |             | 65 542     | 262 805      | 323 363     | - 18 645                 | - 22,1        | - 60 558                    | - 18,7        |   |
| 8 Enderzeugnisse .....                          |             | 412 297    | 1 820 820    | 1 938 087   | - 33 955                 | - 7,6         | - 117 267                   | - 6,1         |   |
| 9 Andere nicht aufgliederbare Warenverkehre ... |             | 103 009    | 395 677      | 332 292     | + 14 711                 | + 16,7        | + 63 385                    | + 19,1        |   |
| 1-9 Insgesamt .....                             |             | 711 882    | 2 995 301    | 3 233 065   | - 58 392                 | - 7,6         | - 237 764                   | - 7,4         |   |

## 8.2 Monatliche Entwicklung nach Bundesländern und Warengruppen der Ernährungswirtschaft und der Gewerblichen Wirtschaft \*)

### 8.2.2 Einfuhr

| Nr. der Klassifikation                          | Warengruppe | 2012      |               | 2011       | Zu- (+) bzw. Abnahme (-) |                             | Zu- (+) bzw. Abnahme (-) |               |   |           |   |       |
|---|-------------|-----------|---------------|------------|--------------------------|-----------------------------|--------------------------|---------------|---|-----------|---|-------|
|   |             | April     | Januar/April  |            | gegenüber April 2011     | gegenüber Januar/April 2011 |                          |               |   |           |   |       |
|   |             |           | in 1 000 Euro |            |                          | in 1 000 Euro               | %                        | in 1 000 Euro | % |           |   |       |
| <b>Brandenburg</b>                              |             |           |               |            |                          |                             |                          |               |   |           |   |       |
| 1 - 4 Ernährungswirtschaft .....                |             | 91 999    | 416 451       | 465 669    | -                        | 24 240                      | -                        | 20,9          | - | 49 218    | - | 10,6  |
| 5 - 8 Gewerbliche Wirtschaft .....              |             | 1 416 075 | 5 792 528     | 5 061 260  | +                        | 61 950                      | +                        | 4,6           | + | 731 268   | + | 14,4  |
| 7 + 8 Fertigwaren .....                         |             | 595 913   | 2 526 462     | 2 346 607  | +                        | 28 769                      | +                        | 5,1           | + | 179 855   | + | 7,7   |
| 1 Lebende Tiere .....                           |             | 510       | 1 996         | 5 949      | -                        | 565                         | -                        | 52,6          | - | 3 953     | - | 66,4  |
| 2 Nahrungsmittel tierischen Ursprungs .....     |             | 28 474    | 144 730       | 171 437    | -                        | 19 705                      | -                        | 40,9          | - | 26 707    | - | 15,6  |
| 3 Nahrungsmittel pflanzlichen Ursprungs .....   |             | 51 204    | 212 646       | 227 656    | -                        | 3 511                       | -                        | 6,4           | - | 15 010    | - | 6,6   |
| 4 Genussmittel .....                            |             | 11 810    | 57 064        | 60 628     | -                        | 466                         | -                        | 3,8           | - | 3 564     | - | 5,9   |
| 5 Rohstoffe .....                               |             | 732 779   | 2 925 976     | 2 299 399  | +                        | 57 350                      | +                        | 8,5           | + | 626 577   | + | 27,2  |
| 6 Halbwaren .....                               |             | 87 381    | 340 086       | 415 257    | -                        | 24 170                      | -                        | 21,7          | - | 75 171    | - | 18,1  |
| 7 Vorerzeugnisse .....                          |             | 118 502   | 533 276       | 533 384    | +                        | 9 284                       | +                        | 8,5           | - | 108       | - | 0,0   |
| 8 Enderzeugnisse .....                          |             | 477 418   | 1 993 198     | 1 813 225  | +                        | 19 492                      | +                        | 4,3           | + | 179 973   | + | 9,9   |
| 9 Andere nicht aufgliederbare Warenverkehre ... |             | 73 819    | 292 245       | 146 842    | +                        | 33 512                      | +                        | 83,1          | + | 145 403   | + | 99,0  |
| 1-9 Insgesamt .....                             |             | 1 581 898 | 6 501 216     | 5 673 771  | +                        | 71 224                      | +                        | 4,7           | + | 827 445   | + | 14,6  |
| <b>Bremen</b>                                   |             |           |               |            |                          |                             |                          |               |   |           |   |       |
| 1 - 4 Ernährungswirtschaft .....                |             | 290 232   | 1 258 507     | 1 230 555  | +                        | 6 459                       | +                        | 2,3           | + | 27 952    | + | 2,3   |
| 5 - 8 Gewerbliche Wirtschaft .....              |             | 720 625   | 3 049 948     | 3 199 601  | -                        | 103 494                     | -                        | 12,6          | - | 149 653   | - | 4,7   |
| 7 + 8 Fertigwaren .....                         |             | 528 845   | 2 307 854     | 2 362 094  | -                        | 81 435                      | -                        | 13,3          | - | 54 240    | - | 2,3   |
| 1 Lebende Tiere .....                           |             | 77        | 106           | 375        | +                        | 66                          | +                        | 600,0         | - | 269       | - | 71,7  |
| 2 Nahrungsmittel tierischen Ursprungs .....     |             | 68 519    | 312 911       | 342 063    | -                        | 8 239                       | -                        | 10,7          | - | 29 152    | - | 8,5   |
| 3 Nahrungsmittel pflanzlichen Ursprungs .....   |             | 54 735    | 242 279       | 246 953    | +                        | 1 243                       | +                        | 2,3           | - | 4 674     | - | 1,9   |
| 4 Genussmittel .....                            |             | 166 903   | 703 208       | 641 175    | +                        | 13 383                      | +                        | 8,7           | + | 62 033    | + | 9,7   |
| 5 Rohstoffe .....                               |             | 81 822    | 312 660       | 282 046    | +                        | 13 335                      | +                        | 19,5          | + | 30 614    | + | 10,9  |
| 6 Halbwaren .....                               |             | 109 963   | 429 445       | 555 471    | -                        | 35 389                      | -                        | 24,3          | - | 126 026   | - | 22,7  |
| 7 Vorerzeugnisse .....                          |             | 82 413    | 334 192       | 335 962    | -                        | 2 371                       | -                        | 2,8           | - | 1 770     | - | 0,5   |
| 8 Enderzeugnisse .....                          |             | 446 426   | 1 973 648     | 2 026 118  | -                        | 79 063                      | -                        | 15,0          | - | 52 470    | - | 2,6   |
| 9 Andere nicht aufgliederbare Warenverkehre ... |             | 58 231    | 215 677       | 103 455    | +                        | 23 580                      | +                        | 68,0          | + | 112 222   | + | 108,5 |
| 1-9 Insgesamt .....                             |             | 1 069 089 | 4 524 130     | 4 533 628  | -                        | 73 457                      | -                        | 6,4           | - | 9 498     | - | 0,2   |
| <b>Hamburg</b>                                  |             |           |               |            |                          |                             |                          |               |   |           |   |       |
| 1 - 4 Ernährungswirtschaft .....                |             | 796 238   | 3 374 188     | 3 121 741  | +                        | 27 542                      | +                        | 3,6           | + | 252 447   | + | 8,1   |
| 5 - 8 Gewerbliche Wirtschaft .....              |             | 4 953 065 | 19 434 518    | 18 801 268 | +                        | 765 637                     | +                        | 18,3          | + | 633 250   | + | 3,4   |
| 7 + 8 Fertigwaren .....                         |             | 3 292 990 | 12 887 387    | 13 154 574 | +                        | 597 066                     | +                        | 22,1          | - | 267 187   | - | 2,0   |
| 1 Lebende Tiere .....                           |             | 252       | 408           | 301        | +                        | 158                         | +                        | 168,1         | + | 107       | + | 35,5  |
| 2 Nahrungsmittel tierischen Ursprungs .....     |             | 102 368   | 462 218       | 435 081    | -                        | 9 083                       | -                        | 8,1           | + | 27 137    | + | 6,2   |
| 3 Nahrungsmittel pflanzlichen Ursprungs .....   |             | 532 911   | 2 266 608     | 2 043 776  | +                        | 28 313                      | +                        | 5,6           | + | 222 832   | + | 10,9  |
| 4 Genussmittel .....                            |             | 160 711   | 644 948       | 642 577    | +                        | 8 163                       | +                        | 5,4           | + | 2 371     | + | 0,4   |
| 5 Rohstoffe .....                               |             | 920 992   | 3 287 374     | 2 626 068  | +                        | 167 456                     | +                        | 22,2          | + | 661 306   | + | 25,2  |
| 6 Halbwaren .....                               |             | 739 080   | 3 259 759     | 3 020 615  | +                        | 1 117                       | +                        | 0,2           | + | 239 144   | + | 7,9   |
| 7 Vorerzeugnisse .....                          |             | 233 407   | 964 289       | 1 060 265  | -                        | 34 457                      | -                        | 12,9          | - | 95 976    | - | 9,1   |
| 8 Enderzeugnisse .....                          |             | 3 059 586 | 11 923 103    | 12 094 282 | +                        | 631 532                     | +                        | 26,0          | - | 171 179   | - | 1,4   |
| 9 Andere nicht aufgliederbare Warenverkehre ... |             | 134 801   | 503 807       | 235 979    | +                        | 70 483                      | +                        | 109,6         | + | 267 828   | + | 113,5 |
| 1-9 Insgesamt .....                             |             | 5 884 115 | 23 312 513    | 22 158 974 | +                        | 863 667                     | +                        | 17,2          | + | 1 153 539 | + | 5,2   |
| <b>Hessen</b>                                   |             |           |               |            |                          |                             |                          |               |   |           |   |       |
| 1 - 4 Ernährungswirtschaft .....                |             | 225 563   | 918 843       | 997 629    | -                        | 46 203                      | -                        | 17,0          | - | 78 786    | - | 7,9   |
| 5 - 8 Gewerbliche Wirtschaft .....              |             | 5 325 574 | 22 935 543    | 22 238 663 | +                        | 62 395                      | +                        | 1,2           | + | 696 880   | + | 3,1   |
| 7 + 8 Fertigwaren .....                         |             | 4 645 640 | 19 403 166    | 18 953 014 | +                        | 111 646                     | +                        | 2,5           | + | 450 152   | + | 2,4   |
| 1 Lebende Tiere .....                           |             | 1 040     | 3 376         | 3 121      | +                        | 349                         | +                        | 50,5          | + | 255       | + | 8,2   |
| 2 Nahrungsmittel tierischen Ursprungs .....     |             | 46 418    | 197 330       | 228 079    | -                        | 10 640                      | -                        | 18,6          | - | 30 749    | - | 13,5  |
| 3 Nahrungsmittel pflanzlichen Ursprungs .....   |             | 156 045   | 634 031       | 669 661    | -                        | 25 842                      | -                        | 14,2          | - | 35 630    | - | 5,3   |
| 4 Genussmittel .....                            |             | 22 063    | 84 102        | 96 768     | -                        | 10 068                      | -                        | 31,3          | - | 12 666    | - | 13,1  |
| 5 Rohstoffe .....                               |             | 122 132   | 551 629       | 551 474    | +                        | 42 082                      | +                        | 52,6          | + | 155       | + | 0,0   |
| 6 Halbwaren .....                               |             | 557 797   | 2 980 745     | 2 734 175  | -                        | 91 336                      | -                        | 14,1          | + | 246 570   | + | 9,0   |
| 7 Vorerzeugnisse .....                          |             | 570 360   | 2 379 600     | 2 421 863  | +                        | 1 930                       | +                        | 0,3           | - | 42 263    | - | 1,7   |
| 8 Enderzeugnisse .....                          |             | 4 075 285 | 17 023 571    | 16 531 158 | +                        | 109 720                     | +                        | 2,8           | + | 492 413   | + | 3,0   |
| 9 Andere nicht aufgliederbare Warenverkehre ... |             | 369 598   | 1 396 812     | 726 554    | +                        | 173 628                     | +                        | 88,6          | + | 670 258   | + | 92,3  |
| 1-9 Insgesamt .....                             |             | 5 920 729 | 25 251 189    | 23 962 841 | +                        | 189 812                     | +                        | 3,3           | + | 1 288 348 | + | 5,4   |

## 8.2 Monatliche Entwicklung nach Bundesländern und Warengruppen der Ernährungswirtschaft und der Gewerblichen Wirtschaft \*)

### 8.2.2 Einfuhr

| Nr. der Klassifikation                          | Warengruppe | 2012       |               | 2011       | Zu- (+) bzw. Abnahme (-) |                             |   | Zu- (+) bzw. Abnahme (-)    |   |           |   |       |
|---|-------------|------------|---------------|------------|--------------------------|-----------------------------|---|-----------------------------|---|-----------|---|-------|
|   |             | April      | Januar/April  |            | gegenüber April 2011     | gegenüber Januar/April 2011 |   | gegenüber Januar/April 2011 |   |           |   |       |
|   |             |            | in 1 000 Euro |            |                          | in 1 000 Euro               | % | in 1 000 Euro               | % |           |   |       |
| <b>Mecklenburg-Vorpommern</b>                   |             |            |               |            |                          |                             |   |                             |   |           |   |       |
| 1 - 4 Ernährungswirtschaft .....                |             | 55 644     | 283 424       | 316 002    | -                        | 10 090                      | - | 15,3                        | - | 32 578    | - | 10,3  |
| 5 - 8 Gewerbliche Wirtschaft .....              |             | 224 339    | 929 765       | 1 092 310  | -                        | 93 675                      | - | 29,5                        | - | 162 545   | - | 14,9  |
| 7 + 8 Fertigwaren .....                         |             | 163 918    | 576 937       | 694 955    | -                        | 18 973                      | - | 10,4                        | - | 118 018   | - | 17,0  |
| 1 Lebende Tiere .....                           |             | 598        | 3 492         | 4 931      | -                        | 477                         | - | 44,4                        | - | 1 439     | - | 29,2  |
| 2 Nahrungsmittel tierischen Ursprungs .....     |             | 24 735     | 139 018       | 138 708    | -                        | 3 357                       | - | 12,0                        | + | 310       | + | 0,2   |
| 3 Nahrungsmittel pflanzlichen Ursprungs .....   |             | 25 395     | 124 480       | 155 893    | -                        | 5 811                       | - | 18,6                        | - | 31 413    | - | 20,2  |
| 4 Genussmittel .....                            |             | 4 913      | 16 422        | 16 469     | -                        | 451                         | - | 8,4                         | - | 47        | - | 0,3   |
| 5 Rohstoffe .....                               |             | 6 858      | 62 563        | 93 866     | -                        | 30 321                      | - | 81,6                        | - | 31 303    | - | 33,3  |
| 6 Halbwaren .....                               |             | 53 561     | 290 263       | 303 497    | -                        | 44 388                      | - | 45,3                        | - | 13 234    | - | 4,4   |
| 7 Vorerzeugnisse .....                          |             | 50 619     | 180 282       | 234 377    | -                        | 9 784                       | - | 16,2                        | - | 54 095    | - | 23,1  |
| 8 Enderzeugnisse .....                          |             | 113 294    | 396 643       | 460 579    | -                        | 9 193                       | - | 7,5                         | - | 63 936    | - | 13,9  |
| 9 Andere nicht aufgliederbare Warenverkehre ... |             | 35 704     | 133 742       | 56 093     | +                        | 18 832                      | + | 111,6                       | + | 77 649    | + | 138,4 |
| 1-9 Insgesamt .....                             |             | 315 688    | 1 346 926     | 1 464 416  | -                        | 84 934                      | - | 21,2                        | - | 117 490   | - | 8,0   |
| <b>Niedersachsen</b>                            |             |            |               |            |                          |                             |   |                             |   |           |   |       |
| 1 - 4 Ernährungswirtschaft .....                |             | 570 117    | 2 372 152     | 2 449 119  | -                        | 48 864                      | - | 7,9                         | - | 76 967    | - | 3,1   |
| 5 - 8 Gewerbliche Wirtschaft .....              |             | 6 406 803  | 25 407 095    | 24 234 862 | +                        | 330 852                     | + | 5,4                         | + | 1 172 233 | + | 4,8   |
| 7 + 8 Fertigwaren .....                         |             | 3 641 062  | 15 007 360    | 15 153 724 | -                        | 141 040                     | - | 3,7                         | - | 146 364   | - | 1,0   |
| 1 Lebende Tiere .....                           |             | 49 714     | 193 937       | 192 146    | +                        | 4 534                       | + | 10,0                        | + | 1 791     | + | 0,9   |
| 2 Nahrungsmittel tierischen Ursprungs .....     |             | 166 519    | 668 204       | 670 218    | +                        | 1 991                       | + | 1,2                         | - | 2 014     | - | 0,3   |
| 3 Nahrungsmittel pflanzlichen Ursprungs .....   |             | 318 354    | 1 332 007     | 1 429 012  | -                        | 54 932                      | - | 14,7                        | - | 97 005    | - | 6,8   |
| 4 Genussmittel .....                            |             | 35 532     | 178 009       | 157 752    | -                        | 457                         | - | 1,3                         | + | 20 257    | + | 12,8  |
| 5 Rohstoffe .....                               |             | 2 162 590  | 8 119 703     | 6 666 322  | +                        | 552 339                     | + | 34,3                        | + | 1 453 381 | + | 21,8  |
| 6 Halbwaren .....                               |             | 603 142    | 2 280 015     | 2 414 816  | -                        | 80 454                      | - | 11,8                        | - | 134 801   | - | 5,6   |
| 7 Vorerzeugnisse .....                          |             | 660 779    | 2 754 983     | 2 902 757  | -                        | 84 501                      | - | 11,3                        | - | 147 774   | - | 5,1   |
| 8 Enderzeugnisse .....                          |             | 2 980 284  | 12 252 363    | 12 250 979 | -                        | 56 546                      | - | 1,9                         | + | 1 384     | + | 0,0   |
| 9 Andere nicht aufgliederbare Warenverkehre ... |             | 480 524    | 1 843 103     | 664 195    | +                        | 297 006                     | + | 161,8                       | + | 1 178 908 | + | 177,5 |
| 1-9 Insgesamt .....                             |             | 7 457 448  | 29 622 342    | 27 348 181 | +                        | 579 008                     | + | 8,4                         | + | 2 274 161 | + | 8,3   |
| <b>Nordrhein-Westfalen</b>                      |             |            |               |            |                          |                             |   |                             |   |           |   |       |
| 1 - 4 Ernährungswirtschaft .....                |             | 1 222 809  | 5 191 970     | 5 542 281  | -                        | 206 529                     | - | 14,4                        | - | 350 311   | - | 6,3   |
| 5 - 8 Gewerbliche Wirtschaft .....              |             | 13 723 600 | 58 481 627    | 59 961 602 | -                        | 1 155 020                   | - | 7,8                         | - | 1 479 975 | - | 2,5   |
| 7 + 8 Fertigwaren .....                         |             | 9 072 958  | 38 935 320    | 41 019 333 | -                        | 994 977                     | - | 9,9                         | - | 2 084 013 | - | 5,1   |
| 1 Lebende Tiere .....                           |             | 39 477     | 183 909       | 167 689    | -                        | 18 153                      | - | 31,5                        | + | 16 220    | + | 9,7   |
| 2 Nahrungsmittel tierischen Ursprungs .....     |             | 293 621    | 1 282 631     | 1 324 965  | -                        | 51 233                      | - | 14,9                        | - | 42 334    | - | 3,2   |
| 3 Nahrungsmittel pflanzlichen Ursprungs .....   |             | 782 441    | 3 286 569     | 3 632 386  | -                        | 129 479                     | - | 14,2                        | - | 345 817   | - | 9,5   |
| 4 Genussmittel .....                            |             | 107 267    | 438 856       | 417 242    | -                        | 7 668                       | - | 6,7                         | + | 21 614    | + | 5,2   |
| 5 Rohstoffe .....                               |             | 2 515 186  | 10 945 173    | 9 089 903  | +                        | 486 924                     | + | 24,0                        | + | 1 855 270 | + | 20,4  |
| 6 Halbwaren .....                               |             | 2 135 454  | 8 601 121     | 9 852 364  | -                        | 646 964                     | - | 23,3                        | - | 1 251 243 | - | 12,7  |
| 7 Vorerzeugnisse .....                          |             | 2 097 621  | 8 627 064     | 9 347 084  | -                        | 238 135                     | - | 10,2                        | - | 720 020   | - | 7,7   |
| 8 Enderzeugnisse .....                          |             | 6 975 338  | 30 308 244    | 31 672 629 | -                        | 756 841                     | - | 9,8                         | - | 1 364 385 | - | 4,3   |
| 9 Andere nicht aufgliederbare Warenverkehre ... |             | 1 411 951  | 5 284 598     | 2 154 178  | +                        | 826 671                     | + | 141,2                       | + | 3 130 420 | + | 145,3 |
| 1-9 Insgesamt .....                             |             | 16 358 359 | 68 958 182    | 67 658 080 | -                        | 534 877                     | - | 3,2                         | + | 1 300 102 | + | 1,9   |
| <b>Rheinland-Pfalz</b>                          |             |            |               |            |                          |                             |   |                             |   |           |   |       |
| 1 - 4 Ernährungswirtschaft .....                |             | 244 572    | 1 023 316     | 982 909    | -                        | 2 965                       | - | 1,2                         | + | 40 407    | + | 4,1   |
| 5 - 8 Gewerbliche Wirtschaft .....              |             | 2 162 878  | 8 979 773     | 8 638 560  | +                        | 105 264                     | + | 5,1                         | + | 341 213   | + | 3,9   |
| 7 + 8 Fertigwaren .....                         |             | 1 749 825  | 7 375 963     | 6 948 478  | +                        | 49 410                      | + | 2,9                         | + | 427 485   | + | 6,2   |
| 1 Lebende Tiere .....                           |             | 4 928      | 17 731        | 14 031     | +                        | 1 761                       | + | 55,6                        | + | 3 700     | + | 26,4  |
| 2 Nahrungsmittel tierischen Ursprungs .....     |             | 36 261     | 162 356       | 147 732    | -                        | 4 060                       | - | 10,1                        | + | 14 624    | + | 9,9   |
| 3 Nahrungsmittel pflanzlichen Ursprungs .....   |             | 110 241    | 454 189       | 458 193    | -                        | 3 147                       | - | 2,8                         | - | 4 004     | - | 0,9   |
| 4 Genussmittel .....                            |             | 93 140     | 389 026       | 362 950    | +                        | 2 482                       | + | 2,7                         | + | 26 076    | + | 7,2   |
| 5 Rohstoffe .....                               |             | 108 578    | 289 645       | 437 241    | +                        | 58 905                      | + | 118,6                       | - | 147 596   | - | 33,8  |
| 6 Halbwaren .....                               |             | 304 477    | 1 314 167     | 1 252 830  | -                        | 3 046                       | - | 1,0                         | + | 61 337    | + | 4,9   |
| 7 Vorerzeugnisse .....                          |             | 496 960    | 2 108 356     | 2 007 739  | +                        | 10 860                      | + | 2,2                         | + | 100 617   | + | 5,0   |
| 8 Enderzeugnisse .....                          |             | 1 252 865  | 5 267 604     | 4 940 745  | +                        | 38 551                      | + | 3,2                         | + | 326 859   | + | 6,6   |
| 9 Andere nicht aufgliederbare Warenverkehre ... |             | 196 677    | 775 445       | 329 782    | +                        | 107 435                     | + | 120,4                       | + | 445 663   | + | 135,1 |
| 1-9 Insgesamt .....                             |             | 2 604 125  | 10 778 534    | 9 951 249  | +                        | 209 730                     | + | 8,8                         | + | 827 285   | + | 8,3   |

## 8.2 Monatliche Entwicklung nach Bundesländern und Warengruppen der Ernährungswirtschaft und der Gewerblichen Wirtschaft \*)

### 8.2.2 Einfuhr

| Nr. der Klassifikation                          | Warengruppe | 2012      |               | 2011      | Zu- (+) bzw. Abnahme (-) |                             | Zu- (+) bzw. Abnahme (-) |               |   |         |   |       |
|---|-------------|-----------|---------------|-----------|--------------------------|-----------------------------|--------------------------|---------------|---|---------|---|-------|
|   |             | April     | Januar/April  |           | gegenüber April 2011     | gegenüber Januar/April 2011 |                          |               |   |         |   |       |
|   |             |           | in 1 000 Euro |           |                          | in 1 000 Euro               | %                        | in 1 000 Euro | % |         |   |       |
| <b>Saarland</b>                                 |             |           |               |           |                          |                             |                          |               |   |         |   |       |
| 1 - 4 Ernährungswirtschaft .....                |             | 56 802    | 234 294       | 275 976   | -                        | 16 265                      | -                        | 22,3          | - | 41 682  | - | 15,1  |
| 5 - 8 Gewerbliche Wirtschaft .....              |             | 892 754   | 3 824 920     | 3 923 866 | -                        | 85 177                      | -                        | 8,7           | - | 98 946  | - | 2,5   |
| 7 + 8 Fertigwaren .....                         |             | 705 667   | 3 104 921     | 3 085 566 | -                        | 55 442                      | -                        | 7,3           | + | 19 355  | + | 0,6   |
| 1 Lebende Tiere .....                           |             | 13        | 40            | 109       | -                        | 6                           | -                        | 31,6          | - | 69      | - | 63,3  |
| 2 Nahrungsmittel tierischen Ursprungs .....     |             | 20 490    | 94 527        | 98 714    | -                        | 3 852                       | -                        | 15,8          | - | 4 187   | - | 4,2   |
| 3 Nahrungsmittel pflanzlichen Ursprungs .....   |             | 31 478    | 125 412       | 157 002   | -                        | 12 569                      | -                        | 28,5          | - | 31 590  | - | 20,1  |
| 4 Genussmittel .....                            |             | 4 815     | 14 316        | 20 146    | +                        | 156                         | +                        | 3,3           | - | 5 830   | - | 28,9  |
| 5 Rohstoffe .....                               |             | 116 593   | 459 608       | 441 388   | +                        | 5 106                       | +                        | 4,6           | + | 18 220  | + | 4,1   |
| 6 Halbwaren .....                               |             | 70 494    | 260 376       | 396 907   | -                        | 34 839                      | -                        | 33,1          | - | 136 531 | - | 34,4  |
| 7 Vorerzeugnisse .....                          |             | 69 729    | 321 812       | 327 089   | -                        | 2 090                       | -                        | 2,9           | - | 5 277   | - | 1,6   |
| 8 Enderzeugnisse .....                          |             | 635 939   | 2 783 108     | 2 758 487 | -                        | 53 353                      | -                        | 7,7           | + | 24 621  | + | 0,9   |
| 9 Andere nicht aufgliederbare Warenverkehre ... |             | 63 426    | 236 028       | 79 838    | +                        | 41 243                      | +                        | 185,9         | + | 156 190 | + | 195,6 |
| 1-9 Insgesamt .....                             |             | 1 012 981 | 4 295 243     | 4 279 669 | -                        | 60 195                      | -                        | 5,6           | + | 15 574  | + | 0,4   |
| <b>Sachsen</b>                                  |             |           |               |           |                          |                             |                          |               |   |         |   |       |
| 1 - 4 Ernährungswirtschaft .....                |             | 81 874    | 314 679       | 341 770   | -                        | 16 341                      | -                        | 16,6          | - | 27 091  | - | 7,9   |
| 5 - 8 Gewerbliche Wirtschaft .....              |             | 1 283 750 | 5 361 200     | 6 117 148 | -                        | 239 584                     | -                        | 15,7          | - | 755 948 | - | 12,4  |
| 7 + 8 Fertigwaren .....                         |             | 973 403   | 4 187 361     | 5 013 079 | -                        | 282 054                     | -                        | 22,5          | - | 825 718 | - | 16,5  |
| 1 Lebende Tiere .....                           |             | 30        | 1 594         | 7 969     | -                        | 3 001                       | -                        | 99,0          | - | 6 375   | - | 80,0  |
| 2 Nahrungsmittel tierischen Ursprungs .....     |             | 17 575    | 91 238        | 105 769   | -                        | 11 923                      | -                        | 40,4          | - | 14 531  | - | 13,7  |
| 3 Nahrungsmittel pflanzlichen Ursprungs .....   |             | 53 624    | 186 075       | 192 329   | -                        | 3 193                       | -                        | 5,6           | - | 6 254   | - | 3,3   |
| 4 Genussmittel .....                            |             | 10 644    | 35 769        | 35 708    | +                        | 1 772                       | +                        | 20,0          | + | 61      | + | 0,2   |
| 5 Rohstoffe .....                               |             | 162 648   | 597 667       | 480 867   | +                        | 36 575                      | +                        | 29,0          | + | 116 800 | + | 24,3  |
| 6 Halbwaren .....                               |             | 147 700   | 576 179       | 623 202   | +                        | 5 903                       | +                        | 4,2           | - | 47 023  | - | 7,5   |
| 7 Vorerzeugnisse .....                          |             | 151 715   | 644 868       | 723 289   | -                        | 27 096                      | -                        | 15,2          | - | 78 421  | - | 10,8  |
| 8 Enderzeugnisse .....                          |             | 821 685   | 3 542 490     | 4 289 785 | -                        | 254 966                     | -                        | 23,7          | - | 747 295 | - | 17,4  |
| 9 Andere nicht aufgliederbare Warenverkehre ... |             | 190 414   | 747 766       | 291 328   | +                        | 112 562                     | +                        | 144,6         | + | 456 438 | + | 156,7 |
| 1-9 Insgesamt .....                             |             | 1 556 040 | 6 423 654     | 6 750 236 | -                        | 143 360                     | -                        | 8,4           | - | 326 582 | - | 4,8   |
| <b>Sachsen-Anhalt</b>                           |             |           |               |           |                          |                             |                          |               |   |         |   |       |
| 1 - 4 Ernährungswirtschaft .....                |             | 83 654    | 301 115       | 284 998   | +                        | 16 634                      | +                        | 24,8          | + | 16 117  | + | 5,7   |
| 5 - 8 Gewerbliche Wirtschaft .....              |             | 1 145 847 | 4 651 731     | 4 432 923 | +                        | 10 918                      | +                        | 1,0           | + | 218 808 | + | 4,9   |
| 7 + 8 Fertigwaren .....                         |             | 488 256   | 1 913 264     | 2 107 992 | -                        | 25 047                      | -                        | 4,9           | - | 194 728 | - | 9,2   |
| 1 Lebende Tiere .....                           |             | 7 948     | 17 192        | 7 199     | +                        | 5 965                       | +                        | 300,8         | + | 9 993   | + | 138,8 |
| 2 Nahrungsmittel tierischen Ursprungs .....     |             | 10 260    | 36 504        | 31 513    | +                        | 3 163                       | +                        | 44,6          | + | 4 991   | + | 15,8  |
| 3 Nahrungsmittel pflanzlichen Ursprungs .....   |             | 59 530    | 220 137       | 221 149   | +                        | 9 086                       | +                        | 18,0          | - | 1 012   | - | 0,5   |
| 4 Genussmittel .....                            |             | 5 915     | 27 273        | 25 140    | -                        | 1 580                       | -                        | 21,1          | + | 2 133   | + | 8,5   |
| 5 Rohstoffe .....                               |             | 565 952   | 2 273 737     | 1 865 605 | +                        | 33 863                      | +                        | 6,4           | + | 408 132 | + | 21,9  |
| 6 Halbwaren .....                               |             | 91 642    | 464 735       | 459 314   | +                        | 2 110                       | +                        | 2,4           | + | 5 421   | + | 1,2   |
| 7 Vorerzeugnisse .....                          |             | 178 820   | 698 755       | 796 522   | -                        | 30 159                      | -                        | 14,4          | - | 97 767  | - | 12,3  |
| 8 Enderzeugnisse .....                          |             | 309 431   | 1 214 496     | 1 311 479 | +                        | 5 103                       | +                        | 1,7           | - | 96 983  | - | 7,4   |
| 9 Andere nicht aufgliederbare Warenverkehre ... |             | 70 253    | 277 384       | 98 094    | +                        | 42 953                      | +                        | 157,3         | + | 179 290 | + | 182,8 |
| 1-9 Insgesamt .....                             |             | 1 299 760 | 5 230 239     | 4 816 018 | +                        | 70 504                      | +                        | 5,7           | + | 414 221 | + | 8,6   |
| <b>Schleswig-Holstein</b>                       |             |           |               |           |                          |                             |                          |               |   |         |   |       |
| 1 - 4 Ernährungswirtschaft .....                |             | 195 548   | 835 017       | 836 474   | -                        | 34 673                      | -                        | 15,1          | - | 1 457   | - | 0,2   |
| 5 - 8 Gewerbliche Wirtschaft .....              |             | 1 154 459 | 5 556 983     | 5 491 522 | -                        | 273 967                     | -                        | 19,2          | + | 65 461  | + | 1,2   |
| 7 + 8 Fertigwaren .....                         |             | 966 435   | 4 430 462     | 4 473 747 | -                        | 168 189                     | -                        | 14,8          | - | 43 285  | - | 1,0   |
| 1 Lebende Tiere .....                           |             | 9 481     | 35 530        | 31 506    | +                        | 1 526                       | +                        | 19,2          | + | 4 024   | + | 12,8  |
| 2 Nahrungsmittel tierischen Ursprungs .....     |             | 58 064    | 273 336       | 295 908   | -                        | 19 215                      | -                        | 24,9          | - | 22 572  | - | 7,6   |
| 3 Nahrungsmittel pflanzlichen Ursprungs .....   |             | 91 658    | 379 073       | 360 194   | -                        | 7 338                       | -                        | 7,4           | + | 18 879  | + | 5,2   |
| 4 Genussmittel .....                            |             | 36 337    | 147 072       | 148 857   | -                        | 9 657                       | -                        | 21,0          | - | 1 785   | - | 1,2   |
| 5 Rohstoffe .....                               |             | 30 724    | 420 280       | 419 251   | -                        | 78 333                      | -                        | 71,8          | + | 1 029   | + | 0,2   |
| 6 Halbwaren .....                               |             | 157 304   | 706 235       | 598 530   | -                        | 27 441                      | -                        | 14,9          | + | 107 705 | + | 18,0  |
| 7 Vorerzeugnisse .....                          |             | 181 598   | 1 100 096     | 774 245   | -                        | 6 179                       | -                        | 3,3           | + | 325 851 | + | 42,1  |
| 8 Enderzeugnisse .....                          |             | 784 836   | 3 330 375     | 3 699 495 | -                        | 162 005                     | -                        | 17,1          | - | 369 120 | - | 10,0  |
| 9 Andere nicht aufgliederbare Warenverkehre ... |             | 175 873   | 654 882       | 252 963   | +                        | 108 586                     | +                        | 161,4         | + | 401 919 | + | 158,9 |
| 1-9 Insgesamt .....                             |             | 1 525 870 | 7 046 873     | 6 580 961 | -                        | 200 069                     | -                        | 11,6          | + | 465 912 | + | 7,1   |

## 8.2 Monatliche Entwicklung nach Bundesländern und Warengruppen der Ernährungswirtschaft und der Gewerblichen Wirtschaft \*)

### 8.2.2 Einfuhr

| Nr. der Klassifikation                          | Warengruppe | 2012          |              | 2011      | Zu- (+) bzw. Abnahme (-) |         | Zu- (+) bzw. Abnahme (-)    |       |   |         |   |       |
|---|-------------|---------------|--------------|-----------|--------------------------|---------|-----------------------------|-------|---|---------|---|-------|
|   |             | April         | Januar/April |           | gegenüber April 2011     |         | gegenüber Januar/April 2011 |       |   |         |   |       |
|   |             | in 1 000 Euro |              |           | in 1 000 Euro            | %       | in 1 000 Euro               | %     |   |         |   |       |
| <b>Thüringen</b>                                |             |               |              |           |                          |         |                             |       |   |         |   |       |
| 1 - 4 Ernährungswirtschaft .....                |             | 51 224        | 211 243      | 234 761   | -                        | 3 537   | -                           | 6,5   | - | 23 518  | - | 10,0  |
| 5 - 8 Gewerbliche Wirtschaft .....              |             | 529 095       | 2 174 575    | 2 240 185 | -                        | 12 069  | -                           | 2,2   | - | 65 610  | - | 2,9   |
| 7 + 8 Fertigwaren .....                         |             | 455 896       | 1 894 639    | 1 972 874 | -                        | 41 342  | -                           | 8,3   | - | 78 235  | - | 4,0   |
| 1 Lebende Tiere .....                           |             | 428           | 2 096        | 4 567     | -                        | 602     | -                           | 58,4  | - | 2 471   | - | 54,1  |
| 2 Nahrungsmittel tierischen Ursprungs .....     |             | 11 719        | 50 560       | 52 902    | +                        | 124     | +                           | 1,1   | - | 2 342   | - | 4,4   |
| 3 Nahrungsmittel pflanzlichen Ursprungs .....   |             | 33 146        | 140 598      | 156 921   | -                        | 4 286   | -                           | 11,5  | - | 16 323  | - | 10,4  |
| 4 Genussmittel .....                            |             | 5 926         | 17 983       | 20 375    | +                        | 1 222   | +                           | 26,0  | - | 2 392   | - | 11,7  |
| 5 Rohstoffe .....                               |             | 27 515        | 128 951      | 121 205   | +                        | 18 693  | +                           | 211,9 | + | 7 746   | + | 6,4   |
| 6 Halbwaren .....                               |             | 45 684        | 150 988      | 146 090   | +                        | 10 582  | +                           | 30,1  | + | 4 898   | + | 3,4   |
| 7 Vorerzeugnisse .....                          |             | 85 214        | 372 990      | 472 174   | -                        | 31 709  | -                           | 27,1  | - | 99 184  | - | 21,0  |
| 8 Enderzeugnisse .....                          |             | 370 679       | 1 521 649    | 1 500 702 | -                        | 9 640   | -                           | 2,5   | + | 20 947  | + | 1,4   |
| 9 Andere nicht aufgliederbare Warenverkehre ... |             | 91 715        | 341 542      | 139 525   | +                        | 52 657  | +                           | 134,8 | + | 202 017 | + | 144,8 |
| 1-9 Insgesamt .....                             |             | 672 046       | 2 727 366    | 2 614 481 | +                        | 37 059  | +                           | 5,8   | + | 112 885 | + | 4,3   |
| <b>Für das Ausland bestimmte Waren</b>          |             |               |              |           |                          |         |                             |       |   |         |   |       |
| 1 - 4 Ernährungswirtschaft .....                |             | 178 131       | 736 209      | 817 085   | -                        | 41 267  | -                           | 18,8  | - | 80 876  | - | 9,9   |
| 5 - 8 Gewerbliche Wirtschaft .....              |             | 2 034 777     | 8 388 407    | 8 973 826 | -                        | 135 721 | -                           | 6,3   | - | 585 419 | - | 6,5   |
| 7 + 8 Fertigwaren .....                         |             | 1 880 700     | 7 721 568    | 8 248 659 | -                        | 123 931 | -                           | 6,2   | - | 527 091 | - | 6,4   |
| 1 Lebende Tiere .....                           |             | 880           | 3 320        | 3 900     | -                        | 925     | -                           | 51,2  | - | 580     | - | 14,9  |
| 2 Nahrungsmittel tierischen Ursprungs .....     |             | 55 808        | 235 252      | 273 886   | -                        | 9 001   | -                           | 13,9  | - | 38 634  | - | 14,1  |
| 3 Nahrungsmittel pflanzlichen Ursprungs .....   |             | 97 939        | 387 312      | 377 854   | -                        | 7 528   | -                           | 7,1   | + | 9 458   | + | 2,5   |
| 4 Genussmittel .....                            |             | 23 505        | 110 334      | 161 447   | -                        | 23 812  | -                           | 50,3  | - | 51 113  | - | 31,7  |
| 5 Rohstoffe .....                               |             | 51 824        | 244 965      | 252 239   | -                        | 10 301  | -                           | 16,6  | - | 7 274   | - | 2,9   |
| 6 Halbwaren .....                               |             | 102 250       | 421 872      | 472 939   | -                        | 1 490   | -                           | 1,4   | - | 51 067  | - | 10,8  |
| 7 Vorerzeugnisse .....                          |             | 258 693       | 1 067 365    | 1 160 687 | -                        | 55 317  | -                           | 17,6  | - | 93 322  | - | 8,0   |
| 8 Enderzeugnisse .....                          |             | 1 622 008     | 6 654 218    | 7 087 961 | -                        | 68 614  | -                           | 4,1   | - | 433 743 | - | 6,1   |
| 9 Andere nicht aufgliederbare Warenverkehre ... |             | 137 475       | 507 427      | 188 391   | +                        | 84 292  | +                           | 158,5 | + | 319 036 | + | 169,3 |
| 1-9 Insgesamt .....                             |             | 2 350 380     | 9 632 059    | 9 979 304 | -                        | 92 698  | -                           | 3,8   | - | 347 245 | - | 3,5   |
| <b>Nicht ermittelte Bundesländer</b>            |             |               |              |           |                          |         |                             |       |   |         |   |       |
| 1 - 4 Ernährungswirtschaft .....                |             | 133           | 217          | 3 013     | -                        | 1 246   | -                           | 90,4  | - | 2 796   | - | 92,8  |
| 5 - 8 Gewerbliche Wirtschaft .....              |             | 1 487         | 4 159        | 5 947     | -                        | 35      | -                           | 2,3   | - | 1 788   | - | 30,1  |
| 7 + 8 Fertigwaren .....                         |             | 1 480         | 4 151        | 5 812     | -                        | 42      | -                           | 2,8   | - | 1 661   | - | 28,6  |
| 1 Lebende Tiere .....                           |             | -             | -            | -         | -                        | -       | -                           | x     | - | -       | - | x     |
| 2 Nahrungsmittel tierischen Ursprungs .....     |             | 0             | 1            | 1 430     | +                        | 0       | -                           | x     | - | 1 429   | - | 99,9  |
| 3 Nahrungsmittel pflanzlichen Ursprungs .....   |             | 0             | 32           | 1 383     | -                        | 1 323   | -                           | 100   | - | 1 351   | - | 97,7  |
| 4 Genussmittel .....                            |             | 133           | 184          | 199       | +                        | 77      | +                           | 137,5 | - | 15      | - | 7,5   |
| 5 Rohstoffe .....                               |             | 2             | 2            | 111       | +                        | 2       | -                           | x     | - | 109     | - | 98,2  |
| 6 Halbwaren .....                               |             | 4             | 5            | 23        | +                        | 4       | -                           | x     | - | 18      | - | 78,3  |
| 7 Vorerzeugnisse .....                          |             | 32            | 81           | 272       | -                        | 12      | -                           | 27    | - | 191     | - | 70,2  |
| 8 Enderzeugnisse .....                          |             | 1 448         | 4 070        | 5 540     | -                        | 29      | -                           | 2,0   | - | 1 470   | - | 26,5  |
| 9 Andere nicht aufgliederbare Warenverkehre ... |             | 6 643         | 30 064       | 35 445    | -                        | 1 654   | -                           | 19,9  | - | 5 381   | - | 15,2  |
| 1-9 Insgesamt .....                             |             | 8 268         | 34 446       | 44 406    | -                        | 2 930   | -                           | 26,2  | - | 9 960   | - | 22,4  |

\*) Außenhandelsergebnisse nach Bundesländern und EGW-1-Stellern können über Genesis-Online abgerufen werden (Tabellen 51000-0034 jährlich, 51000-0035 monatlich bzw. Zeitreihen 51000LJ310 jährlich, 51000LM310 monatlich).



### Verkehrszweige Intra Ausfuhr Januar / April 2012

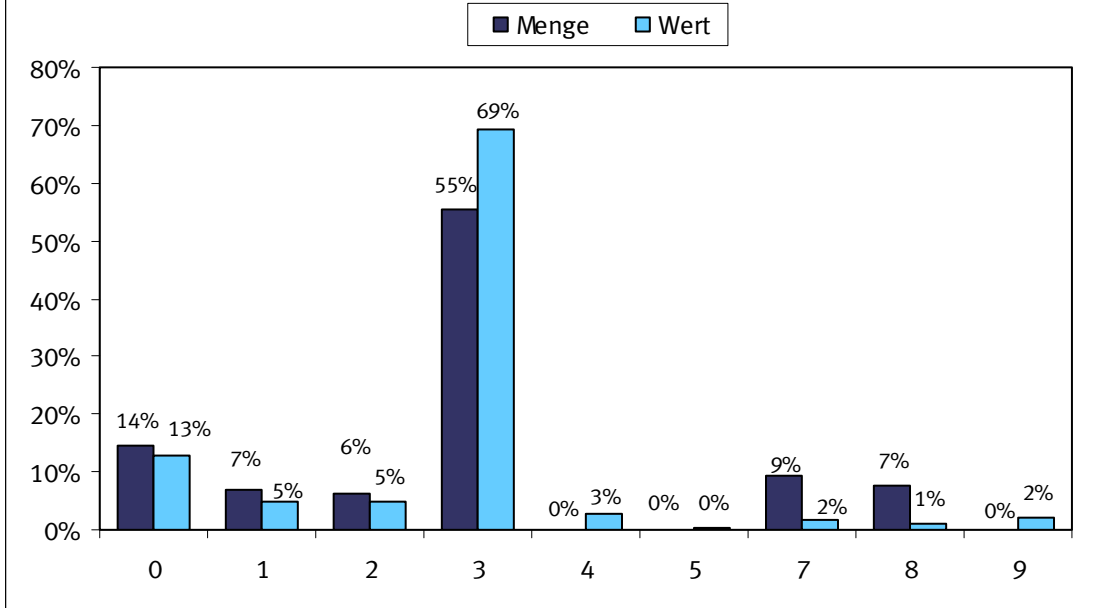

- 0 = Nicht ermittelt
- 1 = Seeverkehr
- 2 = Eisenbahnverkehr
- 3 = Straßenverkehr
- 4 = Luftverkehr
- 5 = Postverkehr
- 7 = Rohrleitungen
- 8 = Binnenschifffahrt
- 9 = Eigenantrieb

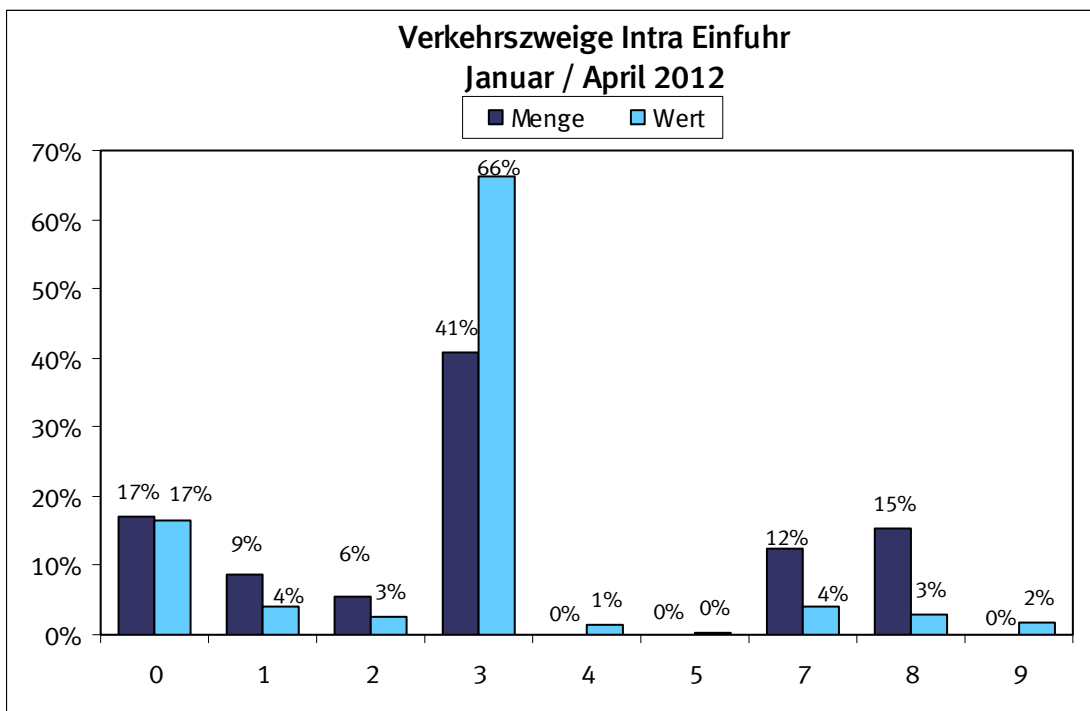

- 0 = Nicht ermittelt
- 1 = Seeverkehr
- 2 = Eisenbahnverkehr
- 3 = Straßenverkehr
- 4 = Luftverkehr
- 5 = Postverkehr
- 7 = Rohrleitungen
- 8 = Binnenschifffahrt
- 9 = Eigenantrieb

### Verkehrszweige Extra Ausfuhr Januar / April 2012

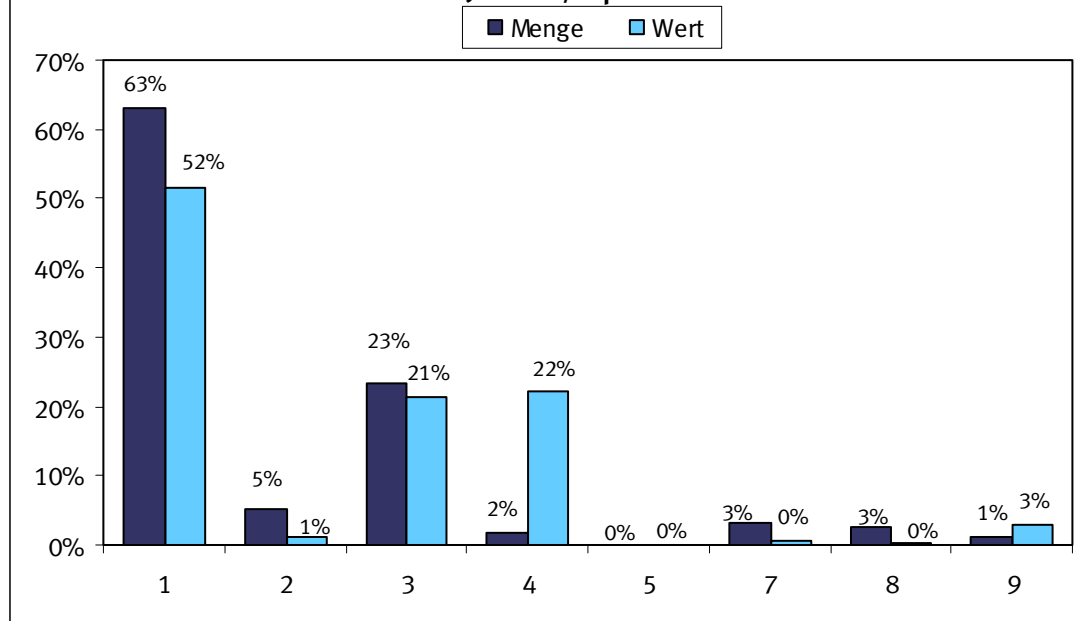

- 1 = Seeverkehr
- 2 = Eisenbahnverkehr
- 3 = Straßenverkehr
- 4 = Luftverkehr
- 5 = Postverkehr
- 7 = Rohrleitungen
- 8 = Binnenschifffahrt
- 9 = Eigenantrieb

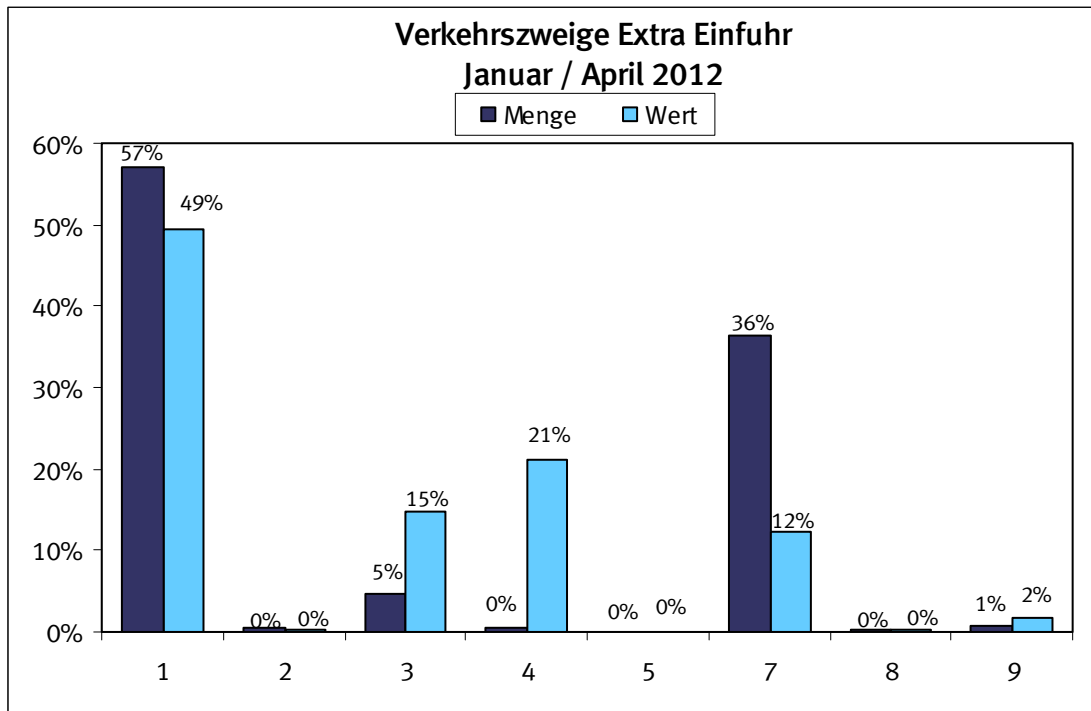

- 1 = Seeverkehr
- 2 = Eisenbahnverkehr
- 3 = Straßenverkehr
- 4 = Luftverkehr
- 5 = Postverkehr
- 7 = Rohrleitungen
- 8 = Binnenschifffahrt
- 9 = Eigenantrieb

## 9.1 Verkehrszweige Januar / April 2012

### 9.1.1 Intrahandel

| Verkehrszweige          | Intrahandel |               |            |               |
|-------------------------|-------------|---------------|------------|---------------|
|                         | Ausfuhr     |               | Einfuhr    |               |
|                         | in Tonnen   | in 1 000 Euro | in Tonnen  | in 1 000 Euro |
| Seeverkehr .....        | 6 471 653   | 10 008        | 10 570 747 | 7 549         |
| Eisenbahnverkehr .....  | 5 844 003   | 10 609        | 6 776 482  | 5 193         |
| Strassenverkehr .....   | 51 167 773  | 146 329       | 50 048 925 | 127 277       |
| Luftverkehr .....       | 84 470      | 6 014         | 22 760     | 2 666         |
| Post .....              | 30 641      | 984           | 51 828     | 810           |
| Rohrleitungen .....     | 8 640 321   | 3 955         | 15 284 294 | 7 586         |
| Binnenschifffahrt ..... | 6 930 643   | 2 249         | 18 876 528 | 5 830         |
| Eigenantrieb .....      | 76 469      | 4 747         | 80 350     | 3 147         |
| Nicht ermittelt .....   | 13 305 100  | 26 756        | 20 803 514 | 31 904        |

## 9.1 Verkehrszweige Januar / April 2012

### 9.1.2 Extrahandel

| Verkehrszweige          | Extrahandel |               |            |               |
|-------------------------|-------------|---------------|------------|---------------|
|                         | Ausfuhr     |               | Einfuhr    |               |
|                         | in Tonnen   | in 1 000 Euro | in Tonnen  | in 1 000 Euro |
| Seeverkehr .....        | 17 991 163  | 78 894        | 45 228 176 | 55 618        |
| Eisenbahnverkehr .....  | 1 513 980   | 1 976         | 355 126    | 368           |
| Strassenverkehr .....   | 6 620 829   | 32 546        | 3 783 227  | 16 561        |
| Luftverkehr .....       | 472 170     | 34 120        | 318 804    | 23 931        |
| Post .....              | 427         | 34            | 630        | 46            |
| Rohrleitungen .....     | 877 451     | 679           | 28 894 254 | 13 943        |
| Binnenschifffahrt ..... | 734 941     | 505           | 143 902    | 167           |
| Eigenantrieb .....      | 302 994     | 4 315         | 569 998    | 1 995         |

**9.2 Erdteile nach Verkehrszweigen Januar / April 2012**

**9.2.1 Intrahandel**

**9.2.1.1 in Tonnen**

| Verkehrszweige          | Ausfuhr    |            |        |         |       |                         |
|-------------------------|------------|------------|--------|---------|-------|-------------------------|
|                         | Insgesamt  | Europa     | Afrika | Amerika | Asien | Australien und Ozeanien |
| Seeverkehr .....        | 6 471 653  | 6 471 653  | -      | -       | -     | -                       |
| Eisenbahnverkehr .....  | 5 844 003  | 5 844 003  | -      | -       | -     | -                       |
| Strassenverkehr .....   | 51 167 773 | 51 167 773 | -      | -       | -     | -                       |
| Luftverkehr .....       | 84 470     | 84 470     | -      | -       | -     | -                       |
| Post .....              | 30 641     | 30 641     | -      | -       | -     | -                       |
| Rohrleitungen .....     | 8 640 321  | 8 640 321  | -      | -       | -     | -                       |
| Binnenschifffahrt ..... | 6 930 643  | 6 930 643  | -      | -       | -     | -                       |
| Eigenantrieb .....      | 76 469     | 76 469     | -      | -       | -     | -                       |
| Nicht ermittelt .....   | 13 305 100 | 13 305 100 | -      | -       | -     | -                       |

**9.2 Erdteile nach Verkehrszweigen Januar / April 2012**

**9.2.1 Intrahandel**

**9.2.1.2 in 1 000 Euro**

| Verkehrszweige          | Ausfuhr   |         |        |         |       |                         |
|-------------------------|-----------|---------|--------|---------|-------|-------------------------|
|                         | Insgesamt | Europa  | Afrika | Amerika | Asien | Australien und Ozeanien |
| Seeverkehr .....        | 10 008    | 10 008  | -      | -       | -     | -                       |
| Eisenbahnverkehr .....  | 10 609    | 10 609  | -      | -       | -     | -                       |
| Strassenverkehr .....   | 146 329   | 146 329 | -      | -       | -     | -                       |
| Luftverkehr .....       | 6 014     | 6 014   | -      | -       | -     | -                       |
| Post .....              | 984       | 984     | -      | -       | -     | -                       |
| Rohrleitungen .....     | 3 955     | 3 955   | -      | -       | -     | -                       |
| Binnenschifffahrt ..... | 2 249     | 2 249   | -      | -       | -     | -                       |
| Eigenantrieb .....      | 4 747     | 4 747   | -      | -       | -     | -                       |
| Nicht ermittelt .....   | 26 756    | 26 756  | -      | -       | -     | -                       |

**9.2 Erdteile nach Verkehrszweigen Januar / April 2012**

**9.2.1 Intrahandel**

**9.2.1.3 in Tonnen**

| Verkehrszweige          | Einfuhr    |            |           |           |         |                         |
|-------------------------|------------|------------|-----------|-----------|---------|-------------------------|
|                         | Insgesamt  | Europa     | Afrika    | Amerika   | Asien   | Australien und Ozeanien |
| Seeverkehr .....        | 10 570 747 | 9 752 717  | 48 435    | 391 177   | 129 788 | 248 630                 |
| Eisenbahnverkehr .....  | 6 776 482  | 5 168 474  | 196 188   | 1 315 722 | 3 857   | 92 240                  |
| Strassenverkehr .....   | 50 048 925 | 47 835 524 | 240 732   | 1 091 553 | 867 716 | 13 402                  |
| Luftverkehr .....       | 22 760     | 19 368     | 4         | 2 444     | 941     | 4                       |
| Post .....              | 51 828     | 50 165     | 6         | 466       | 1 137   | 55                      |
| Rohrleitungen .....     | 15 284 294 | 15 284 294 | -         | -         | -       | -                       |
| Binnenschifffahrt ..... | 18 876 528 | 8 085 751  | 1 159 039 | 8 484 682 | 174 774 | 972 282                 |
| Eigenantrieb .....      | 80 350     | 80 290     | -         | 18        | 43      | -                       |
| Nicht ermittelt .....   | 20 803 514 | 18 833 173 | 82 642    | 1 465 698 | 413 691 | 8 309                   |

**9.2 Erdteile nach Verkehrszweigen Januar / April 2012**

**9.2.1 Intrahandel**

**9.2.1.4 in 1 000 Euro**

| Verkehrszweige          | Einfuhr   |         |        |         |       |                         |
|-------------------------|-----------|---------|--------|---------|-------|-------------------------|
|                         | Insgesamt | Europa  | Afrika | Amerika | Asien | Australien und Ozeanien |
| Seeverkehr .....        | 7 549     | 6 980   | 24     | 145     | 341   | 59                      |
| Eisenbahnverkehr .....  | 5 193     | 4 818   | 27     | 260     | 10    | 78                      |
| Strassenverkehr .....   | 127 277   | 114 164 | 412    | 3 975   | 8 677 | 49                      |
| Luftverkehr .....       | 2 666     | 1 684   | 0      | 442     | 539   | 0                       |
| Post .....              | 810       | 665     | 1      | 36      | 98    | 11                      |
| Rohrleitungen .....     | 7 586     | 7 586   | -      | -       | -     | -                       |
| Binnenschifffahrt ..... | 5 830     | 4 080   | 216    | 1 264   | 85    | 186                     |
| Eigenantrieb .....      | 3 147     | 3 146   | -      | 0       | 0     | -                       |
| Nicht ermittelt .....   | 31 904    | 30 202  | 36     | 724     | 936   | 6                       |

## 9.2 Erdteile nach Verkehrszweigen Januar / April 2012

### 9.2.2 Extrahandel

#### 9.2.2.1 in Tonnen

| Verkehrszweige          | Ausfuhr    |           |           |           |           |                         |
|-------------------------|------------|-----------|-----------|-----------|-----------|-------------------------|
|                         | Insgesamt  | Europa    | Afrika    | Amerika   | Asien     | Australien und Ozeanien |
| Seeverkehr .....        | 17 991 163 | 2 279 033 | 1 968 868 | 5 116 660 | 8 162 866 | 392 660                 |
| Eisenbahnverkehr .....  | 1 513 980  | 1 488 183 | -         | -         | 25 792    | -                       |
| Strassenverkehr .....   | 6 620 829  | 6 452 240 | -         | -         | 167 740   | -                       |
| Luftverkehr .....       | 472 170    | 16 908    | 30 291    | 152 064   | 249 175   | 12 496                  |
| Post .....              | 427        | 297       | 5         | 42        | 78        | 5                       |
| Rohrleitungen .....     | 877 451    | 877 451   | -         | -         | -         | -                       |
| Binnenschifffahrt ..... | 734 941    | 734 941   | -         | -         | -         | -                       |
| Eigenantrieb .....      | 302 994    | 79 066    | 26 408    | 84 483    | 27 590    | 85 447                  |

## 9.2 Erdteile nach Verkehrszweigen Januar / April 2012

### 9.2.2 Extrahandel

#### 9.2.2.2 in 1 000 Euro

| Verkehrszweige          | Ausfuhr   |        |        |         |        |                         |
|-------------------------|-----------|--------|--------|---------|--------|-------------------------|
|                         | Insgesamt | Europa | Afrika | Amerika | Asien  | Australien und Ozeanien |
| Seeverkehr .....        | 78 894    | 5 226  | 5 389  | 27 652  | 37 817 | 2 719                   |
| Eisenbahnverkehr .....  | 1 976     | 1 884  | -      | -       | 92     | -                       |
| Strassenverkehr .....   | 32 546    | 31 385 | -      | -       | 1 156  | -                       |
| Luftverkehr .....       | 34 120    | 2 105  | 1 514  | 12 618  | 17 024 | 773                     |
| Post .....              | 34        | 17     | 1      | 7       | 8      | 0                       |
| Rohrleitungen .....     | 679       | 679    | -      | -       | -      | -                       |
| Binnenschifffahrt ..... | 505       | 505    | -      | -       | -      | -                       |
| Eigenantrieb .....      | 4 315     | 1 000  | 100    | 1 288   | 1 811  | 116                     |

## 9.2 Erdteile nach Verkehrszweigen Januar / April 2012

### 9.2.2 Extrahandel

#### 9.2.2.3 in Tonnen

| Verkehrszweige          | Einfuhr    |            |           |            |           |                         |
|-------------------------|------------|------------|-----------|------------|-----------|-------------------------|
|                         | Insgesamt  | Europa     | Afrika    | Amerika    | Asien     | Australien und Ozeanien |
| Seeverkehr .....        | 45 228 176 | 16 537 194 | 8 198 411 | 10 756 226 | 8 585 172 | 1 151 173               |
| Eisenbahnverkehr .....  | 355 126    | 345 149    | 2         | 284        | 9 166     | 524                     |
| Strassenverkehr .....   | 3 783 227  | 3 725 934  | 359       | 5 895      | 50 991    | 49                      |
| Luftverkehr .....       | 318 804    | 12 213     | 16 870    | 109 320    | 179 021   | 1 379                   |
| Post .....              | 630        | 263        | 1         | 128        | 232       | 5                       |
| Rohrleitungen .....     | 28 894 254 | 27 671 464 | 351 952   | -          | 870 839   | -                       |
| Binnenschifffahrt ..... | 143 902    | 143 176    | -         | -          | 726       | -                       |
| Eigenantrieb .....      | 569 998    | 3 647      | -         | 690        | 565 646   | 15                      |

## 9.2 Erdteile nach Verkehrszweigen Januar / April 2012

### 9.2.2 Extrahandel

#### 9.2.2.4 in 1 000 Euro

| Verkehrszweige          | Einfuhr   |        |        |         |        |                         |
|-------------------------|-----------|--------|--------|---------|--------|-------------------------|
|                         | Insgesamt | Europa | Afrika | Amerika | Asien  | Australien und Ozeanien |
| Seeverkehr .....        | 55 618    | 9 155  | 6 103  | 11 199  | 28 386 | 775                     |
| Eisenbahnverkehr .....  | 368       | 352    | 0      | 1       | 14     | 2                       |
| Strassenverkehr .....   | 16 561    | 15 608 | 9      | 438     | 505    | 1                       |
| Luftverkehr .....       | 23 931    | 1 797  | 706    | 7 411   | 13 812 | 205                     |
| Post .....              | 46        | 22     | 0      | 7       | 16     | 0                       |
| Rohrleitungen .....     | 13 943    | 13 140 | 238    | -       | 564    | -                       |
| Binnenschifffahrt ..... | 167       | 166    | -      | -       | 0      | -                       |
| Eigenantrieb .....      | 1 995     | 100    | -      | 383     | 1 510  | 2                       |

### 9.3 EGW nach Verkehrszweigen Januar / April 2012

#### 9.3.1 Intrahandel

##### 9.3.1.1 in Tonnen

| Verkehrszweige        | Ausfuhr    |                    |                           |                             |                   |
|-----------------------|------------|--------------------|---------------------------|-----------------------------|-------------------|
|                       | Insgesamt  | Lebende Tiere<br>1 | Nahrungsmittel            |                             | Genussmittel<br>4 |
|                       |            |                    | tierischen Ursprungs<br>2 | pflanzlichen Ursprungs<br>3 |                   |
| Seeverkehr .....      | 6 471 653  | 403                | 46 057                    | 740 097                     | 37 015            |
| Eisenbahnverkehr ..   | 5 844 003  | -                  | 6 780                     | 93 475                      | 10 880            |
| Strassenverkehr ..... | 51 167 773 | 153 764            | 2 537 378                 | 6 023 397                   | 527 530           |
| Luftverkehr .....     | 84 470     | 0                  | 373                       | 15 148                      | 22                |
| Post .....            | 30 641     | 0                  | 561                       | 1 739                       | 14                |
| Rohrleitungen .....   | 8 640 321  | -                  | -                         | 609 498                     | -                 |
| Binnenschifffahrt ... | 6 930 643  | -                  | 8 961                     | 629 829                     | -                 |
| Eigenantrieb .....    | 76 469     | -                  | -                         | -                           | -                 |
| Nicht ermittelt ..... | 13 305 100 | 47 089             | 366 448                   | 806 890                     | 112 316           |

### 9.3 EGW nach Verkehrszweigen Januar / April 2012

#### 9.3.1 Intrahandel

##### 9.3.1.2 in 1 000 Euro

| Verkehrszweige        | Ausfuhr   |                    |                           |                             |                   |
|-----------------------|-----------|--------------------|---------------------------|-----------------------------|-------------------|
|                       | Insgesamt | Lebende Tiere<br>1 | Nahrungsmittel            |                             | Genussmittel<br>4 |
|                       |           |                    | tierischen Ursprungs<br>2 | pflanzlichen Ursprungs<br>3 |                   |
| Seeverkehr .....      | 10 008    | 0                  | 69                        | 202                         | 56                |
| Eisenbahnverkehr ..   | 10 609    | -                  | 29                        | 50                          | 10                |
| Strassenverkehr ..... | 146 329   | 208                | 4 491                     | 5 570                       | 1 871             |
| Luftverkehr .....     | 6 014     | 0                  | 2                         | 9                           | 1                 |
| Post .....            | 984       | 0                  | 2                         | 11                          | 0                 |
| Rohrleitungen .....   | 3 955     | -                  | -                         | 0                           | -                 |
| Binnenschifffahrt ... | 2 249     | -                  | 9                         | 154                         | -                 |
| Eigenantrieb .....    | 4 747     | -                  | -                         | -                           | -                 |
| Nicht ermittelt ..... | 26 756    | 68                 | 721                       | 605                         | 145               |

### 9.3 EGW nach Verkehrszweigen Januar / April 2012

#### 9.3.1 Intrahandel

##### 9.3.1.3 in Tonnen

| Verkehrszweige        | Einfuhr    |                    |                           |                             |                   |
|-----------------------|------------|--------------------|---------------------------|-----------------------------|-------------------|
|                       | Insgesamt  | Lebende Tiere<br>1 | Nahrungsmittel            |                             | Genussmittel<br>4 |
|                       |            |                    | tierischen Ursprungs<br>2 | pflanzlichen Ursprungs<br>3 |                   |
| Seeverkehr .....      | 10 570 747 | 400                | 29 260                    | 780 855                     | 71 579            |
| Eisenbahnverkehr ..   | 6 776 482  | -                  | 1 180                     | 578 997                     | 41 479            |
| Strassenverkehr ..... | 50 048 925 | 238 340            | 1 951 992                 | 7 843 939                   | 756 601           |
| Luftverkehr .....     | 22 760     | 13                 | 458                       | 568                         | 3                 |
| Post .....            | 51 828     | 2                  | 106                       | 15 382                      | 14                |
| Rohrleitungen .....   | 15 284 294 | -                  | -                         | -                           | -                 |
| Binnenschifffahrt ... | 18 876 528 | -                  | 606                       | 1 823 182                   | 56 419            |
| Eigenantrieb .....    | 80 350     | -                  | -                         | -                           | -                 |
| Nicht ermittelt ..... | 20 803 514 | 44 130             | 304 209                   | 1 017 996                   | 76 339            |

### 9.3 EGW nach Verkehrszweigen Januar / April 2012

#### 9.3.1 Intrahandel

##### 9.3.1.4 in 1 000 Euro

| Verkehrszweige        | Einfuhr   |                    |                           |                             |                   |
|-----------------------|-----------|--------------------|---------------------------|-----------------------------|-------------------|
|                       | Insgesamt | Lebende Tiere<br>1 | Nahrungsmittel            |                             | Genussmittel<br>4 |
|                       |           |                    | tierischen Ursprungs<br>2 | pflanzlichen Ursprungs<br>3 |                   |
| Seeverkehr .....      | 7 549     | 1                  | 63                        | 365                         | 64                |
| Eisenbahnverkehr ..   | 5 193     | -                  | 3                         | 132                         | 35                |
| Strassenverkehr ..... | 127 277   | 396                | 3 597                     | 7 696                       | 1 482             |
| Luftverkehr .....     | 2 666     | 0                  | 3                         | 1                           | 0                 |
| Post .....            | 810       | 0                  | 0                         | 16                          | 0                 |
| Rohrleitungen .....   | 7 586     | -                  | -                         | -                           | -                 |
| Binnenschifffahrt ... | 5 830     | -                  | 1                         | 724                         | 48                |
| Eigenantrieb .....    | 3 147     | -                  | -                         | -                           | -                 |
| Nicht ermittelt ..... | 31 904    | 81                 | 541                       | 898                         | 140               |



### 9.3 EGW nach Verkehrszweigen Januar / April 2012

#### 9.3.1 Intrahandel

##### 9.3.1.1 in Tonnen

| Verkehrszweige         | Ausfuhr        |                |                          |                          |  |
|------------------------|----------------|----------------|--------------------------|--------------------------|--|
|                        | Rohstoffe<br>5 | Halbwaren<br>6 | Vor-<br>erzeugnisse<br>7 | End-<br>erzeugnisse<br>8 | Andere nicht<br>aufgliederbare<br>Warenverkehre<br>9 |
| Seeverkehr .....       | 608 834        | 2 525 293      | 1 897 897                | 608 286                  | 7 772  |
| Eisenbahnverkehr ...   | 596 350        | 2 279 367      | 2 193 403                | 656 964                  | 6 783  |
| Strassenverkehr .....  | 7 198 429      | 9 575 807      | 13 291 195               | 11 795 793               | 64 479   |
| Luftverkehr .....      | 65             | 5 438          | 19 194                   | 43 754                   | 477  |
| Post .....             | 521            | 1 096          | 2 197                    | 24 055                   | 460  |
| Rohrleitungen .....    | 7 986 271      | 44 552         | -                        | -                        | -  |
| Binnenschifffahrt .... | 3 096 472      | 2 747 717      | 372 565                  | 74 053                   | 1 047  |
| Eigenantrieb .....     | -              | -              | -                        | 76 469                   | -  |
| Nicht ermittelt .....  | 1 999 342      | 1 685 240      | 875 600                  | 1 374 672                | 6 037 502  |

### 9.3 EGW nach Verkehrszweigen Januar / April 2012

#### 9.3.1 Intrahandel

##### 9.3.1.2 in 1 000 Euro

| Verkehrszweige         | Ausfuhr        |                |                          |                          |  |
|------------------------|----------------|----------------|--------------------------|--------------------------|--|
|                        | Rohstoffe<br>5 | Halbwaren<br>6 | Vor-<br>erzeugnisse<br>7 | End-<br>erzeugnisse<br>8 | Andere nicht<br>aufgliederbare<br>Warenverkehre<br>9 |
| Seeverkehr .....       | 109            | 1 169          | 1 556                    | 6 833                    | 14   |
| Eisenbahnverkehr ...   | 134            | 1 316          | 2 013                    | 7 052                    | 4  |
| Strassenverkehr .....  | 1 136          | 7 643          | 21 130                   | 103 851                  | 428  |
| Luftverkehr .....      | 1              | 465            | 156                      | 5 324                    | 56   |
| Post .....             | 0              | 9              | 30                       | 917                      | 15   |
| Rohrleitungen .....    | 2 869          | 1 085          | -                        | -                        | -  |
| Binnenschifffahrt .... | 48             | 1 642          | 294                      | 101                      | 1  |
| Eigenantrieb .....     | -              | -              | -                        | 4 747                    | -  |
| Nicht ermittelt .....  | 201            | 1 158          | 1 562                    | 8 510                    | 13 787   |

### 9.3 EGW nach Verkehrszweigen Januar / April 2012

#### 9.3.1 Intrahandel

##### 9.3.1.3 in Tonnen

| Verkehrszweige         | Einfuhr        |                |                          |                          |  |
|------------------------|----------------|----------------|--------------------------|--------------------------|--|
|                        | Rohstoffe<br>5 | Halbwaren<br>6 | Vor-<br>erzeugnisse<br>7 | End-<br>erzeugnisse<br>8 | Andere nicht<br>aufgliederbare<br>Warenverkehre<br>9 |
| Seeverkehr .....       | 4 080 231      | 4 167 532      | 1 021 878                | 410 671                  | 8 341  |
| Eisenbahnverkehr ...   | 2 462 625      | 1 964 153      | 1 469 128                | 257 501                  | 1 418  |
| Strassenverkehr .....  | 9 153 119      | 7 085 319      | 12 807 900               | 10 104 911               | 106 805  |
| Luftverkehr .....      | 52             | 2 349          | 3 051                    | 15 698                   | 568  |
| Post .....             | 1 424          | 4 631          | 4 998                    | 24 933                   | 339  |
| Rohrleitungen .....    | 13 592 107     | 1 692 187      | -                        | -                        | -  |
| Binnenschifffahrt .... | 11 611 022     | 4 553 612      | 587 823                  | 241 659                  | 2 204  |
| Eigenantrieb .....     | -              | -              | -                        | 80 350                   | -  |
| Nicht ermittelt .....  | 2 450 897      | 1 874 204      | 1 603 395                | 1 192 801                | 12 239 543   |

### 9.3 EGW nach Verkehrszweigen Januar / April 2012

#### 9.3.1 Intrahandel

##### 9.3.1.4 in 1 000 Euro

| Verkehrszweige         | Einfuhr        |                |                          |                          |  |
|------------------------|----------------|----------------|--------------------------|--------------------------|--|
|                        | Rohstoffe<br>5 | Halbwaren<br>6 | Vor-<br>erzeugnisse<br>7 | End-<br>erzeugnisse<br>8 | Andere nicht<br>aufgliederbare<br>Warenverkehre<br>9 |
| Seeverkehr .....       | 1 423          | 2 913          | 779                      | 1 929                    | 12   |
| Eisenbahnverkehr ...   | 339            | 1 285          | 1 072                    | 2 325                    | 2  |
| Strassenverkehr .....  | 3 086          | 9 236          | 19 047                   | 82 188                   | 549  |
| Luftverkehr .....      | 1              | 154            | 294                      | 2 162                    | 50   |
| Post .....             | 1              | 64             | 17                       | 704                      | 8  |
| Rohrleitungen .....    | 5 449          | 2 138          | -                        | -                        | -  |
| Binnenschifffahrt .... | 1 401          | 3 024          | 447                      | 183                      | 1  |
| Eigenantrieb .....     | -              | -              | -                        | 3 147                    | -  |
| Nicht ermittelt .....  | 284            | 1 730          | 2 200                    | 6 779                    | 19 252   |

### 9.3 EGW nach Verkehrszweigen Januar / April 2012

#### 9.3.2 Extrahandel

##### 9.3.2.1 in Tonnen

| Verkehrszweige         | Ausfuhr    |                    |                           |                             |                   |
|------------------------|------------|--------------------|---------------------------|-----------------------------|-------------------|
|                        | Insgesamt  | Lebende Tiere<br>1 | Nahrungsmittel            |                             | Genussmittel<br>4 |
|                        |            |                    | tierischen Ursprungs<br>2 | pflanzlichen Ursprungs<br>3 |                   |
| Seeverkehr .....       | 17 991 163 | 3 105              | 461 422                   | 1 752 021                   | 236 902           |
| Eisenbahnverkehr ...   | 1 513 980  | -                  | 626                       | 38 389                      | 2 771             |
| Strassenverkehr .....  | 6 620 829  | 7 861              | 203 732                   | 495 281                     | 68 061            |
| Luftverkehr .....      | 472 170    | 2 115              | 2 240                     | 9 935                       | 2 000             |
| Post .....             | 427        | -                  | 4                         | 4                           | 0                 |
| Rohrleitungen .....    | 877 451    | -                  | -                         | -                           | -                 |
| Binnenschifffahrt .... | 734 941    | -                  | 39                        | 9 583                       | 7                 |
| Eigenantrieb .....     | 302 994    | -                  | -                         | -                           | -                 |

### 9.3 EGW nach Verkehrszweigen Januar / April 2012

#### 9.3.2 Extrahandel

##### 9.3.2.2 in 1 000 Euro

| Verkehrszweige         | Ausfuhr   |                    |                           |                             |                   |
|------------------------|-----------|--------------------|---------------------------|-----------------------------|-------------------|
|                        | Insgesamt | Lebende Tiere<br>1 | Nahrungsmittel            |                             | Genussmittel<br>4 |
|                        |           |                    | tierischen Ursprungs<br>2 | pflanzlichen Ursprungs<br>3 |                   |
| Seeverkehr .....       | 78 894    | 9                  | 769                       | 1 227                       | 1 052             |
| Eisenbahnverkehr ...   | 1 976     | -                  | 3                         | 26                          | 12                |
| Strassenverkehr .....  | 32 546    | 35                 | 452                       | 852                         | 281               |
| Luftverkehr .....      | 34 120    | 38                 | 15                        | 96                          | 32                |
| Post .....             | 34        | -                  | 0                         | 1                           | 0                 |
| Rohrleitungen .....    | 679       | -                  | -                         | -                           | -                 |
| Binnenschifffahrt .... | 505       | -                  | 0                         | 3                           | 0                 |
| Eigenantrieb .....     | 4 315     | -                  | -                         | -                           | -                 |

### 9.3 EGW nach Verkehrszweigen Januar / April 2012

#### 9.3.2 Extrahandel

##### 9.3.2.3 in Tonnen

| Verkehrszweige         | Einfuhr    |                    |                           |                             |                   |
|------------------------|------------|--------------------|---------------------------|-----------------------------|-------------------|
|                        | Insgesamt  | Lebende Tiere<br>1 | Nahrungsmittel            |                             | Genussmittel<br>4 |
|                        |            |                    | tierischen Ursprungs<br>2 | pflanzlichen Ursprungs<br>3 |                   |
| Seeverkehr .....       | 45 228 176 | 35                 | 315 821                   | 3 457 122                   | 559 795           |
| Eisenbahnverkehr ...   | 355 126    | -                  | 24                        | 6 320                       | 10 438            |
| Strassenverkehr .....  | 3 783 227  | 450                | 49 559                    | 205 352                     | 26 786            |
| Luftverkehr .....      | 318 804    | 282                | 3 934                     | 16 362                      | 459               |
| Post .....             | 630        | 5                  | 15                        | 18                          | 3                 |
| Rohrleitungen .....    | 28 894 254 | -                  | -                         | -                           | -                 |
| Binnenschifffahrt .... | 143 902    | -                  | -                         | -                           | -                 |
| Eigenantrieb .....     | 569 998    | -                  | -                         | -                           | -                 |

### 9.3 EGW nach Verkehrszweigen Januar / April 2012

#### 9.3.2 Extrahandel

##### 9.3.2.4 in 1 000 Euro

| Verkehrszweige         | Einfuhr   |                    |                           |                             |                   |
|------------------------|-----------|--------------------|---------------------------|-----------------------------|-------------------|
|                        | Insgesamt | Lebende Tiere<br>1 | Nahrungsmittel            |                             | Genussmittel<br>4 |
|                        |           |                    | tierischen Ursprungs<br>2 | pflanzlichen Ursprungs<br>3 |                   |
| Seeverkehr .....       | 55 618    | 0                  | 1 051                     | 2 563                       | 1 574             |
| Eisenbahnverkehr ...   | 368       | -                  | 0                         | 5                           | 5                 |
| Strassenverkehr .....  | 16 561    | 1                  | 163                       | 552                         | 99                |
| Luftverkehr .....      | 23 931    | 10                 | 63                        | 88                          | 10                |
| Post .....             | 46        | 0                  | 0                         | 0                           | 0                 |
| Rohrleitungen .....    | 13 943    | -                  | -                         | -                           | -                 |
| Binnenschifffahrt .... | 167       | -                  | -                         | -                           | -                 |
| Eigenantrieb .....     | 1 995     | -                  | -                         | -                           | -                 |

### 9.3 EGW nach Verkehrszweigen Januar / April 2012

#### 9.3.2 Extrahandel

##### 9.3.2.1 in Tonnen

| Verkehrszweige          | Ausfuhr        |                |                          |                          |  |
|-------------------------|----------------|----------------|--------------------------|--------------------------|--|
|                         | Rohstoffe<br>5 | Halbwaren<br>6 | Vor-<br>erzeugnisse<br>7 | End-<br>erzeugnisse<br>8 | Andere nicht<br>aufgliederbare<br>Warenverkehre<br>9 |
| Seeverkehr .....        | 1 330 762      | 3 854 214      | 4 958 437                | 5 374 307                | 19 993   |
| Eisenbahnverkehr ....   | 112 835        | 845 283        | 396 708                  | 117 235                  | 133  |
| Strassenverkehr .....   | 955 197        | 963 505        | 1 404 662                | 2 508 736                | 13 796   |
| Luftverkehr .....       | 1 586          | 21 683         | 56 293                   | 372 363                  | 3 955  |
| Post .....              | 5              | 67             | 43                       | 300                      | 4  |
| Rohrleitungen .....     | 877 451        | -              | -                        | -                        | -  |
| Binnenschifffahrt ..... | 92 224         | 621 763        | 8 871                    | 2 454                    | 1  |
| Eigenantrieb .....      | -              | -              | -                        | 302 994                  | -  |

### 9.3 EGW nach Verkehrszweigen Januar / April 2012

#### 9.3.2 Extrahandel

##### 9.3.2.2 in 1 000 Euro

| Verkehrszweige          | Ausfuhr        |                |                          |                          |  |
|-------------------------|----------------|----------------|--------------------------|--------------------------|--|
|                         | Rohstoffe<br>5 | Halbwaren<br>6 | Vor-<br>erzeugnisse<br>7 | End-<br>erzeugnisse<br>8 | Andere nicht<br>aufgliederbare<br>Warenverkehre<br>9 |
| Seeverkehr .....        | 598            | 3 324          | 9 826                    | 61 933                   | 155  |
| Eisenbahnverkehr ....   | 14             | 582            | 412                      | 927                      | 0  |
| Strassenverkehr .....   | 153            | 1 994          | 3 395                    | 25 246                   | 137  |
| Luftverkehr .....       | 12             | 732            | 2 237                    | 30 425                   | 533  |
| Post .....              | 0              | 0              | 1                        | 31                       | 1  |
| Rohrleitungen .....     | 391            | 288            | -                        | -                        | -  |
| Binnenschifffahrt ..... | 1              | 481            | 13                       | 8                        | 0  |
| Eigenantrieb .....      | -              | -              | -                        | 4 315                    | -  |

### 9.3 EGW nach Verkehrszweigen Januar / April 2012

#### 9.3.2 Extrahandel

##### 9.3.2.3 in Tonnen

| Verkehrszweige          | Einfuhr        |                |                          |                          |  |
|-------------------------|----------------|----------------|--------------------------|--------------------------|--|
|                         | Rohstoffe<br>5 | Halbwaren<br>6 | Vor-<br>erzeugnisse<br>7 | End-<br>erzeugnisse<br>8 | Andere nicht<br>aufgliederbare<br>Warenverkehre<br>9 |
| Seeverkehr .....        | 31 295 064     | 4 486 354      | 1 285 593                | 3 781 587                | 46 805   |
| Eisenbahnverkehr ....   | 35 340         | 170 682        | 85 413                   | 45 088                   | 1 822  |
| Strassenverkehr .....   | 892 212        | 510 002        | 1 106 430                | 956 178                  | 36 260   |
| Luftverkehr .....       | 1 404          | 39 051         | 25 159                   | 226 613                  | 5 539  |
| Post .....              | 2              | 10             | 36                       | 483                      | 59   |
| Rohrleitungen .....     | 28 592 517     | 301 737        | -                        | -                        | -  |
| Binnenschifffahrt ..... | 8 475          | 90 226         | 37 294                   | 7 908                    | 0  |
| Eigenantrieb .....      | -              | -              | -                        | 569 998                  | -  |

### 9.3 EGW nach Verkehrszweigen Januar / April 2012

#### 9.3.2 Extrahandel

##### 9.3.2.4 in 1 000 Euro

| Verkehrszweige          | Einfuhr        |                |                          |                          |  |
|-------------------------|----------------|----------------|--------------------------|--------------------------|--|
|                         | Rohstoffe<br>5 | Halbwaren<br>6 | Vor-<br>erzeugnisse<br>7 | End-<br>erzeugnisse<br>8 | Andere nicht<br>aufgliederbare<br>Warenverkehre<br>9 |
| Seeverkehr .....        | 14 548         | 4 097          | 3 332                    | 28 196                   | 258  |
| Eisenbahnverkehr ....   | 3              | 78             | 141                      | 112                      | 25   |
| Strassenverkehr .....   | 112            | 877            | 2 929                    | 11 457                   | 371  |
| Luftverkehr .....       | 170            | 1 352          | 1 221                    | 20 445                   | 573  |
| Post .....              | 0              | 0              | 1                        | 41                       | 4  |
| Rohrleitungen .....     | 13 700         | 242            | -                        | -                        | -  |
| Binnenschifffahrt ..... | 0              | 146            | 19                       | 2                        | 0  |
| Eigenantrieb .....      | -              | -              | -                        | 1 995                    | -  |

Kalender- und saisonbereinigte Werte nach X-12 - Arima  
in Milliarden Euro

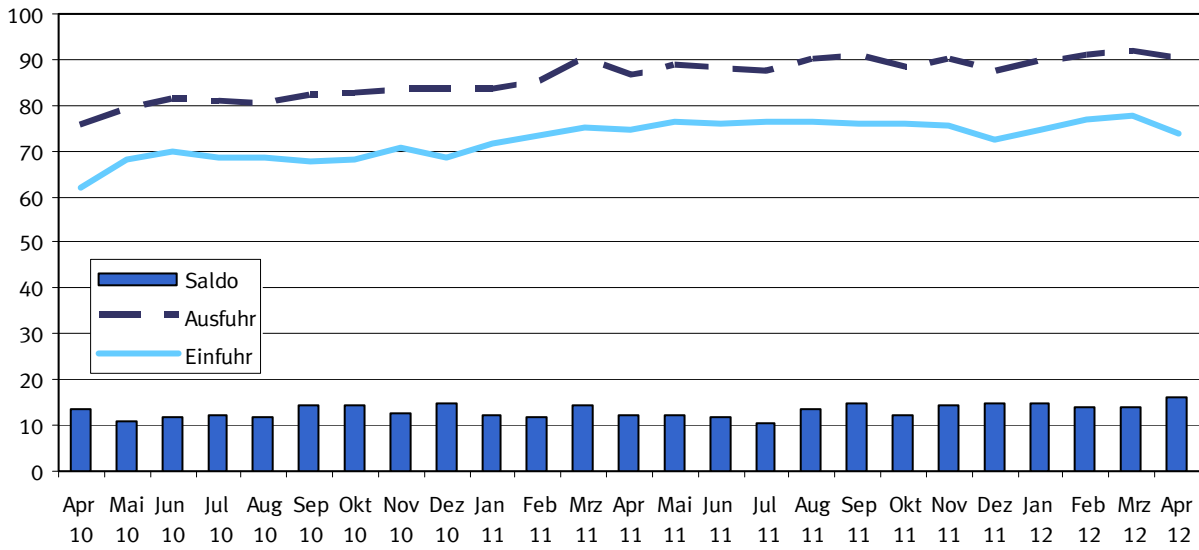

Kalender- und saisonbereinigte Werte nach X-12 - Arima  
Veränderung zum Vormonat in %

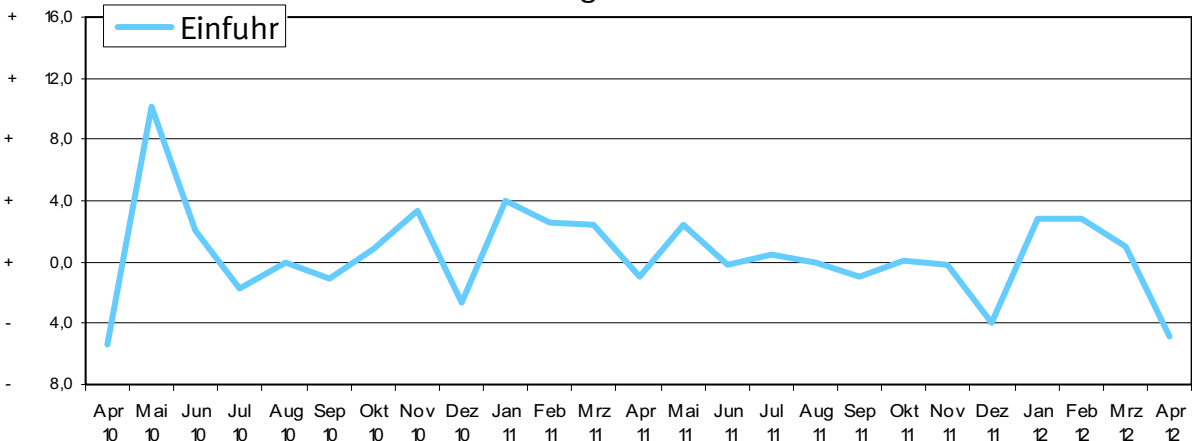

Kalender- und saisonbereinigte Werte nach X-12 - Arima  
Veränderung zum Vormonat in %

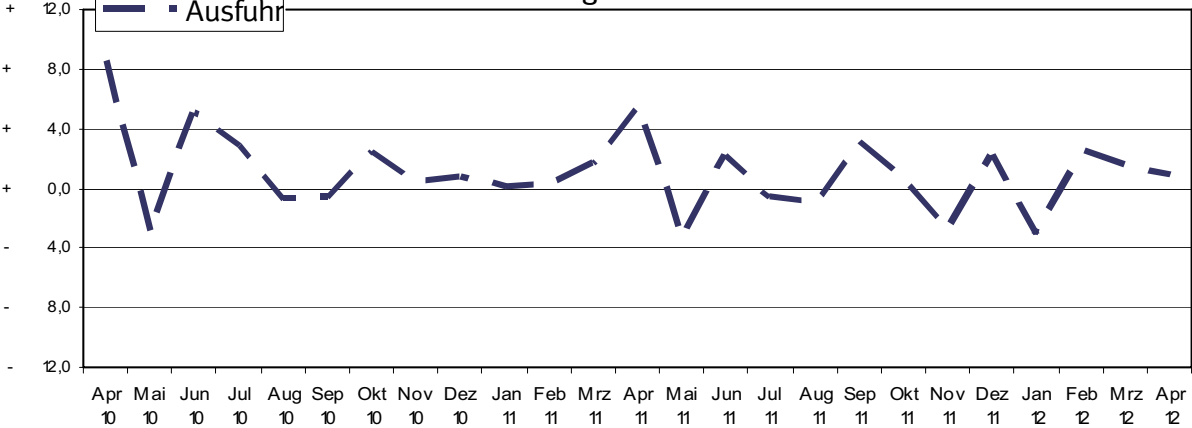

## 10 Kalender- und saisonbereinigte Werte nach X-12 - Arima

| Jahr | Monat           | Ausfuhr         |  |  |                                    | Einfuhr         |  |  |                                    |
|------|-----------------|-----------------|--|--|------------------------------------|-----------------|--|--|------------------------------------|
|      |                 | Originalwert    |  | Kalender- und saison- bereinigter Wert |                                    | Originalwert    |  | Kalender- und saison- bereinigter Wert |                                    |
|      |                 | Milliarden Euro | Veränderung gegenüber Vorjahres- monat % | Milliarden Euro                        | Veränderung gegenüber Vor- monat % | Milliarden Euro | Veränderung gegenüber Vorjahres- monat % | Milliarden Euro                        | Veränderung gegenüber Vor- monat % |
| 2004 | Januar .....    | 55,5            | + 1,4                                    | 58,0                                   | - 0,7                              | 43,0            | - 2,6                                    | 45,6                                   | + 1,2                              |
|      | Februar .....   | 56,5            | + 1,9                                    | 58,5                                   | + 0,9                              | 44,3            | + 3,0                                    | 46,5                                   | + 2,0                              |
|      | März .....      | 64,8            | + 14,6                                   | 58,9                                   | + 0,7                              | 48,2            | + 8,9                                    | 45,4                                   | - 2,4                              |
|      | April .....     | 61,6            | - 4,9                                    | 61,1                                   | + 3,7                              | 47,2            | - 2,1                                    | 46,5                                   | + 2,4                              |
|      | Mai .....       | 60,5            | - 1,8                                    | 62,5                                   | + 2,3                              | 46,4            | - 1,8                                    | 47,2                                   | + 1,5                              |
|      | Juni .....      | 62,7            | + 3,6                                    | 60,3                                   | - 3,5                              | 47,9            | + 3,3                                    | 47,1                                   | - 0,2                              |
|      | Juli .....      | 62,2            | - 0,8                                    | 61,4                                   | + 1,8                              | 48,6            | + 1,6                                    | 49,1                                   | + 4,2                              |
|      | August .....    | 55,9            | - 10,1                                   | 60,6                                   | - 1,3                              | 45,0            | - 7,4                                    | 47,9                                   | - 2,4                              |
|      | September ..... | 61,6            | + 10,1                                   | 60,5                                   | - 0,2                              | 49,6            | + 10,2                                   | 49,2                                   | + 2,7                              |
|      | Oktober .....   | 64,1            | + 4,0                                    | 61,8                                   | + 2,1                              | 51,7            | + 4,1                                    | 49,2                                   | + 0,0                              |
|      | November .....  | 66,5            | + 3,8                                    | 62,7                                   | + 1,5                              | 54,7            | + 5,9                                    | 51,0                                   | + 3,7                              |
|      | Dezember .....  | 59,7            | - 10,2                                   | 60,6                                   | - 3,3                              | 48,9            | - 10,7                                   | 48,1                                   | - 5,7                              |
| 2005 | Januar .....    | 60,6            | + 1,4                                    | 63,3                                   | + 4,5                              | 47,2            | - 3,3                                    | 49,7                                   | + 3,3                              |
|      | Februar .....   | 59,8            | - 1,3                                    | 61,4                                   | - 3,0                              | 46,1            | - 2,3                                    | 47,8                                   | - 3,8                              |
|      | März .....      | 65,2            | + 9,1                                    | 62,8                                   | + 2,3                              | 49,0            | + 6,1                                    | 48,3                                   | + 1,0                              |
|      | April .....     | 64,5            | - 1,1                                    | 62,2                                   | - 1,0                              | 52,1            | + 6,5                                    | 50,7                                   | + 5,0                              |
|      | Mai .....       | 63,6            | - 1,5                                    | 65,3                                   | + 5,0                              | 51,6            | - 1,0                                    | 52,6                                   | + 3,7                              |
|      | Juni .....      | 68,7            | + 8,1                                    | 65,0                                   | - 0,5                              | 52,4            | + 1,5                                    | 51,1                                   | - 2,9                              |
|      | Juli .....      | 64,5            | - 6,1                                    | 65,4                                   | + 0,6                              | 51,0            | - 2,8                                    | 52,1                                   | + 2,0                              |
|      | August .....    | 63,3            | - 1,9                                    | 67,1                                   | + 2,6                              | 51,0            | + 0,1                                    | 53,4                                   | + 2,5                              |
|      | September ..... | 69,4            | + 9,7                                    | 67,9                                   | + 1,2                              | 54,5            | + 6,8                                    | 53,8                                   | + 0,7                              |
|      | Oktober .....   | 68,6            | - 1,2                                    | 67,9                                   | + 0,0                              | 56,8            | + 4,3                                    | 55,0                                   | + 2,2                              |
|      | November .....  | 71,5            | + 4,3                                    | 67,6                                   | - 0,4                              | 58,6            | + 3,1                                    | 54,8                                   | - 0,4                              |
|      | Dezember .....  | 66,6            | - 6,9                                    | 67,7                                   | + 0,1                              | 57,7            | - 1,5                                    | 57,0                                   | + 4,0                              |
| 2006 | Januar .....    | 68,3            | + 2,5                                    | 69,9                                   | + 3,2                              | 55,9            | - 3,1                                    | 57,7                                   | + 1,2                              |
|      | Februar .....   | 70,0            | + 2,5                                    | 71,9                                   | + 2,9                              | 57,1            | + 2,2                                    | 59,1                                   | + 2,4                              |
|      | März .....      | 76,7            | + 9,6                                    | 70,2                                   | - 2,5                              | 62,3            | + 9,0                                    | 59,5                                   | + 0,8                              |
|      | April .....     | 69,6            | - 9,3                                    | 72,3                                   | + 3,0                              | 58,8            | - 5,6                                    | 60,0                                   | + 0,7                              |
|      | Mai .....       | 72,3            | + 3,9                                    | 71,3                                   | - 1,2                              | 60,2            | + 2,4                                    | 59,9                                   | - 0,2                              |
|      | Juni .....      | 73,1            | + 1,2                                    | 72,0                                   | + 1,0                              | 61,1            | + 1,5                                    | 61,2                                   | + 2,2                              |
|      | Juli .....      | 72,7            | - 0,6                                    | 73,8                                   | + 2,5                              | 60,2            | - 1,5                                    | 61,5                                   | + 0,3                              |
|      | August .....    | 69,1            | - 5,0                                    | 73,4                                   | - 0,5                              | 58,1            | - 3,4                                    | 60,8                                   | - 1,0                              |
|      | September ..... | 79,2            | + 14,6                                   | 78,8                                   | + 7,5                              | 63,9            | + 9,9                                    | 63,8                                   | + 4,9                              |
|      | Oktober .....   | 83,7            | + 5,7                                    | 80,7                                   | + 2,3                              | 66,7            | + 4,3                                    | 63,6                                   | - 0,3                              |
|      | November .....  | 85,1            | + 1,7                                    | 80,5                                   | - 0,1                              | 66,9            | + 0,3                                    | 62,9                                   | - 1,1                              |
|      | Dezember .....  | 73,4            | - 13,7                                   | 78,6                                   | - 2,6                              | 62,6            | - 6,4                                    | 64,3                                   | + 2,2                              |
| 2007 | Januar .....    | 77,1            | + 12,9                                   | 78,4                                   | - 0,1                              | 60,9            | + 8,9                                    | 62,4                                   | - 3,0                              |
|      | Februar .....   | 77,3            | + 10,5                                   | 79,3                                   | + 1,3                              | 63,4            | + 10,8                                   | 65,4                                   | + 4,8                              |
|      | März .....      | 83,5            | + 8,9                                    | 78,1                                   | - 1,6                              | 65,4            | + 5,0                                    | 63,3                                   | - 3,2                              |
|      | April .....     | 78,5            | + 12,8                                   | 79,9                                   | + 1,9                              | 63,6            | + 8,2                                    | 64,1                                   | + 1,1                              |
|      | Mai .....       | 78,6            | + 8,7                                    | 79,3                                   | - 0,4                              | 61,7            | + 2,4                                    | 62,4                                   | - 2,5                              |
|      | Juni .....      | 81,5            | + 11,4                                   | 80,0                                   | + 0,9                              | 65,0            | + 6,4                                    | 65,0                                   | + 4,0                              |
|      | Juli .....      | 81,1            | + 11,5                                   | 80,5                                   | + 0,6                              | 63,3            | + 5,2                                    | 63,5                                   | - 2,2                              |
|      | August .....    | 77,4            | + 12,0                                   | 82,2                                   | + 2,2                              | 63,2            | + 8,7                                    | 66,2                                   | + 4,3                              |
|      | September ..... | 81,5            | + 2,9                                    | 82,7                                   | + 0,6                              | 63,3            | - 1,0                                    | 64,0                                   | - 3,3                              |
|      | Oktober .....   | 88,5            | + 5,8                                    | 83,2                                   | + 0,4                              | 69,6            | + 4,4                                    | 65,4                                   | + 2,2                              |
|      | November .....  | 87,4            | + 2,7                                    | 82,8                                   | - 0,2                              | 68,0            | + 1,5                                    | 64,1                                   | - 2,0                              |
|      | Dezember .....  | 73,0            | - 0,6                                    | 82,4                                   | - 0,8                              | 62,5            | - 0,1                                    | 66,5                                   | + 3,7                              |
| 2008 | Januar .....    | 83,3            | + 8,1                                    | 84,9                                   | + 3,3                              | 66,3            | + 8,8                                    | 67,8                                   | + 1,8                              |
|      | Februar .....   | 83,5            | + 8,0                                    | 83,6                                   | - 1,4                              | 66,4            | + 4,8                                    | 67,3                                   | - 0,4                              |
|      | März .....      | 82,8            | - 0,9                                    | 83,0                                   | - 0,8                              | 66,0            | + 0,9                                    | 66,8                                   | - 0,7                              |
|      | April .....     | 88,8            | + 13,1                                   | 84,3                                   | + 1,2                              | 69,7            | + 9,6                                    | 67,1                                   | + 0,1                              |
|      | Mai .....       | 79,7            | + 1,5                                    | 81,9                                   | - 2,5                              | 65,4            | + 6,0                                    | 67,0                                   | + 0,0                              |

## 10 Kalender- und saisonbereinigte Werte nach X-12 - Arima

| Jahr | Monat           | Ausfuhr         |  |  |                                    | Einfuhr         |  |  |                                    |
|------|-----------------|-----------------|--|--|------------------------------------|-----------------|--|--|------------------------------------|
|      |                 | Originalwert    |  | Kalender- und saison- bereinigter Wert |                                    | Originalwert    |  | Kalender- und saison- bereinigter Wert |                                    |
|      |                 | Milliarden Euro | Veränderung gegenüber Vorjahres- monat % | Milliarden Euro                        | Veränderung gegenüber Vor- monat % | Milliarden Euro | Veränderung gegenüber Vorjahres- monat % | Milliarden Euro                        | Veränderung gegenüber Vor- monat % |
|      | Juni .....      | 87,4            | + 7,2                                    | 84,1                                   | + 2,8                              | 67,6            | + 4,0                                    | 66,7                                   | - 0,4                              |
|      | Juli .....      | 86,1            | + 6,1                                    | 83,4                                   | - 0,8                              | 71,9            | + 13,6                                   | 71,0                                   | + 6,4                              |
|      | August .....    | 74,9            | - 3,3                                    | 83,5                                   | + 0,1                              | 64,1            | + 1,3                                    | 69,1                                   | - 2,7                              |
|      | September ..... | 86,3            | + 5,9                                    | 83,0                                   | - 0,5                              | 71,0            | + 12,2                                   | 69,4                                   | + 0,4                              |
|      | Oktober .....   | 88,7            | + 0,2                                    | 83,4                                   | + 0,1                              | 72,0            | + 3,5                                    | 67,7                                   | - 2,3                              |
|      | November .....  | 76,1            | - 12,9                                   | 74,5                                   | - 10,3                             | 66,1            | - 2,7                                    | 64,0                                   | - 5,5                              |
|      | Dezember .....  | 66,7            | - 8,6                                    | 71,9                                   | - 4,1                              | 59,4            | - 5,0                                    | 61,3                                   | - 4,4                              |
| 2009 | Januar .....    | 63,6            | - 23,7                                   | 67,1                                   | - 6,1                              | 56,2            | - 15,3                                   | 58,7                                   | - 4,4                              |
|      | Februar .....   | 63,8            | - 23,6                                   | 65,3                                   | - 2,7                              | 55,0            | - 17,2                                   | 56,5                                   | - 3,4                              |
|      | März .....      | 70,2            | - 15,2                                   | 65,3                                   | - 0,2                              | 58,8            | - 10,9                                   | 56,5                                   | + 0,2                              |
|      | April .....     | 64,4            | - 27,4                                   | 64,3                                   | - 2,0                              | 54,3            | - 22,1                                   | 54,1                                   | - 4,9                              |
|      | Mai .....       | 60,7            | - 23,9                                   | 62,9                                   | - 1,7                              | 50,3            | - 23,0                                   | 51,9                                   | - 3,7                              |
|      | Juni .....      | 66,9            | - 23,4                                   | 65,4                                   | + 4,1                              | 53,2            | - 21,3                                   | 52,9                                   | + 1,9                              |
|      | Juli .....      | 70,6            | - 18,0                                   | 68,4                                   | + 4,4                              | 55,0            | - 23,6                                   | 54,2                                   | + 2,5                              |
|      | August .....    | 60,1            | - 19,7                                   | 66,6                                   | - 2,5                              | 51,1            | - 20,2                                   | 54,9                                   | + 1,3                              |
|      | September ..... | 70,9            | - 17,8                                   | 68,0                                   | + 2,2                              | 59,4            | - 16,3                                   | 58,0                                   | + 5,6                              |
|      | Oktober .....   | 72,5            | - 18,3                                   | 67,9                                   | - 0,6                              | 60,0            | - 16,7                                   | 56,3                                   | - 2,8                              |
|      | November .....  | 72,3            | - 5,0                                    | 69,2                                   | + 2,4                              | 56,3            | - 14,8                                   | 54,0                                   | - 4,3                              |
|      | Dezember .....  | 67,5            | + 1,2                                    | 71,2                                   | + 2,0                              | 55,0            | - 7,3                                    | 56,0                                   | + 3,9                              |
| 2010 | Januar .....    | 63,4            | - 0,3                                    | 68,8                                   | - 2,8                              | 55,1            | - 1,9                                    | 58,5                                   | + 4,1                              |
|      | Februar .....   | 70,0            | + 9,7                                    | 71,5                                   | + 4,1                              | 56,8            | + 3,2                                    | 58,2                                   | - 0,2                              |
|      | März .....      | 85,6            | + 22,0                                   | 77,6                                   | + 8,5                              | 69,3            | + 18,0                                   | 65,5                                   | + 12,7                             |
|      | April .....     | 75,2            | + 16,7                                   | 75,3                                   | - 3,6                              | 62,2            | + 14,5                                   | 62,0                                   | - 6,1                              |
|      | Mai .....       | 76,2            | + 25,6                                   | 79,1                                   | + 5,6                              | 66,1            | + 31,2                                   | 68,3                                   | + 10,7                             |
|      | Juni .....      | 85,3            | + 27,5                                   | 81,3                                   | + 2,9                              | 71,2            | + 33,9                                   | 69,7                                   | + 1,9                              |
|      | Juli .....      | 81,4            | + 15,3                                   | 80,8                                   | - 0,7                              | 68,4            | + 24,4                                   | 68,5                                   | - 1,6                              |
|      | August .....    | 74,4            | + 23,8                                   | 80,3                                   | - 0,5                              | 64,9            | + 27,1                                   | 68,5                                   | + 0,0                              |
|      | September ..... | 86,0            | + 21,2                                   | 82,3                                   | + 2,6                              | 69,5            | + 17,0                                   | 67,7                                   | - 1,2                              |
|      | Oktober .....   | 86,0            | + 18,7                                   | 82,7                                   | + 0,1                              | 71,5            | + 19,1                                   | 68,3                                   | + 0,9                              |
|      | November .....  | 87,6            | + 21,2                                   | 83,4                                   | + 1,2                              | 73,7            | + 30,9                                   | 70,6                                   | + 3,5                              |
|      | Dezember .....  | 81,0            | + 20,0                                   | 83,4                                   | - 1,0                              | 68,4            | + 24,3                                   | 68,8                                   | - 2,7                              |
| 2011 | Januar .....    | 78,6            | + 24,1                                   | 83,6                                   | + 1,1                              | 68,5            | + 24,4                                   | 71,5                                   | + 3,6                              |
|      | Februar .....   | 84,1            | + 20,1                                   | 85,0                                   | + 1,7                              | 72,1            | + 27,1                                   | 73,4                                   | + 3,2                              |
|      | März .....      | 98,2            | + 14,7                                   | 89,8                                   | + 5,6                              | 79,4            | + 14,5                                   | 75,2                                   | + 2,6                              |
|      | April .....     | 84,3            | + 12,1                                   | 86,7                                   | - 4,1                              | 73,4            | + 18,1                                   | 74,5                                   | - 1,9                              |
|      | Mai .....       | 92,0            | + 20,8                                   | 88,7                                   | + 2,9                              | 77,4            | + 17,2                                   | 76,3                                   | + 3,0                              |
|      | Juni .....      | 88,1            | + 3,3                                    | 88,1                                   | - 0,5                              | 75,6            | + 6,2                                    | 76,2                                   | - 0,3                              |
|      | Juli .....      | 85,7            | + 5,3                                    | 87,2                                   | - 1,0                              | 75,3            | + 10,0                                   | 76,5                                   | + 0,5                              |
|      | August .....    | 85,1            | + 14,4                                   | 90,0                                   | + 3,3                              | 73,5            | + 13,2                                   | 76,5                                   | + 0,0                              |
|      | September ..... | 95,0            | + 10,5                                   | 90,7                                   | + 0,9                              | 77,8            | + 12,0                                   | 75,8                                   | - 0,9                              |
|      | Oktober .....   | 89,2            | + 3,7                                    | 88,2                                   | - 3,2                              | 77,9            | + 8,9                                    | 75,8                                   | + 0,0                              |
|      | November .....  | 94,8            | + 8,2                                    | 90,2                                   | + 2,8                              | 78,9            | + 7,0                                    | 75,6                                   | - 0,1                              |
|      | Dezember .....  | 85,0            | + 4,9                                    | 87,3                                   | - 4,3                              | 72,1            | + 5,4                                    | 72,7                                   | - 3,9                              |
| 2012 | Januar .....    | 86,0            | + 9,3                                    | 89,5                                   | + 3,4                              | 72,8            | + 6,2                                    | 74,7                                   | + 2,8                              |
|      | Februar .....   | 91,2            | + 8,5                                    | 90,8                                   | + 1,5                              | 76,3            | + 5,8                                    | 76,9                                   | + 2,9                              |
|      | März .....      | 98,8            | + 0,6                                    | 91,6                                   | + 0,9                              | 81,4            | + 2,5                                    | 77,6                                   | + 0,9                              |
|      | April .....     | 87,1            | + 3,4                                    | 90,0                                   | - 1,7                              | 72,7            | - 1,0                                    | 73,9                                   | - 4,8                              |