

Preise

Preisindizes für die Land- und Forstwirtschaft



März 2008

Erscheinungsfolge: monatlich
Erschienen am 16.05.2008
Artikelnummer: 2170100081034

Fachliche Informationen zu dieser Veröffentlichung können Sie direkt beim Statistischen Bundesamt erfragen:
Gruppe V A, Telefon: +49 (0)611 75 2078; Fax: +49 (0)611 72 4000 oder E-Mail:
agrarpreisstatistik@destatis.de

© Statistisches Bundesamt, Wiesbaden 2008

Vervielfältigung und Verbreitung, auch auszugsweise, mit Quellenangabe gestattet.

Inhalt

Textteil

Erläuterungen

Aktuelle Ergebnisse

Schaubild

Tabellenteil

- 1 Index der Erzeugerpreise landwirtschaftlicher Produkte, ohne Umsatzsteuer (Aktuelle Ergebnisse)
- 1 Index der Erzeugerpreise landwirtschaftlicher Produkte, einschließlich Umsatzsteuer (Aktuelle Ergebnisse)
- 2 Index der Erzeugerpreise landwirtschaftlicher Produkte (Mittelfristige Übersicht, absolute Werte)
- 2 Index der Erzeugerpreise landwirtschaftlicher Produkte (Mittelfristige Übersicht, relative Veränderungen)
- 3 Index der Einkaufspreise landwirtschaftlicher Betriebsmittel, ohne Umsatzsteuer (Aktuelle Ergebnisse)
- 3 Index der Einkaufspreise landwirtschaftlicher Betriebsmittel, einschließlich Umsatzsteuer (Aktuelle Ergebnisse)
- 4 Index der Einkaufspreise landwirtschaftlicher Betriebsmittel (Mittelfristige Übersicht, absolute Werte)
- 4 Index der Einkaufspreise landwirtschaftlicher Betriebsmittel (Mittelfristige Übersicht, relative Veränderungen)
- 5 Index der Erzeugerpreise forstwirtschaftlicher Produkte aus den Staatsforsten, ohne Umsatzsteuer (Aktuelle Ergebnisse)
- 6 Index der Erzeugerpreise forstwirtschaftlicher Produkte aus den Staatsforsten (Mittelfristige Übersicht, absolute Werte)
- 6 Index der Erzeugerpreise forstwirtschaftlicher Produkte aus den Staatsforsten (Mittelfristige Übersicht, relative Veränderungen)
- 7 Preisindizes in der Land- und Forstwirtschaft (Langfristige Übersicht für Wirtschafts- bzw. Forstwirtschaftsjahre)

Angaben für die **Bundesrepublik Deutschland** nach dem Gebietsstand seit dem 03.10.1990.

Zeichenerklärung

- p = vorläufige Zahl
- r = berichtigte Zahl
- = nichts vorhanden
- . = Zahlenwert unbekannt oder geheimzuhalten
- ... = Angabe fällt später an

Abkürzungen

D = Durchschnitt errechnet aus 12 Monatszahlen

Erläuterungen

Im Rahmen der Agrar- und Forstpreisstatistik werden folgende drei Indizes berechnet und veröffentlicht:

- a) Index der Erzeugerpreise landwirtschaftlicher Produkte
- b) Index der Einkaufspreise landwirtschaftlicher Betriebsmittel
- c) Index der Erzeugerpreise forstwirtschaftlicher Produkte (aus den Staatsforsten).

- 1 Der **Index der Erzeugerpreise landwirtschaftlicher Produkte** misst die Entwicklung der Verkaufspreise der Landwirtschaft. Die Bezugsgröße des Gesamtindex ist der Wert der Verkaufserlöse der Landwirtschaft im Basisjahr (gegenwärtig: 2000).

Der **Index der Einkaufspreise landwirtschaftlicher Betriebsmittel** dient zur Messung der Preisentwicklung auf der Ausgabenseite der Landwirtschaft. Als Wertgröße, deren Preiskomponente nachgewiesen wird, dient die Summe der Betriebsausgaben der Landwirtschaft im Basisjahr (gegenwärtig: 2000).

Der **Index der Erzeugerpreise forstwirtschaftlicher Produkte** hat die Aufgabe, die Preisentwicklung für Rohholz inländischer Herkunft aus den Staatsforsten beim Absatz am Inlandsmarkt darzustellen. Die Bezugsgrundlage des Index bildet der Wert der Verkaufserlöse der Forstwirtschaft (Staatsforsten) im Basisjahr (gegenwärtig: 2005).

Im Hinblick auf die wesentlichen Rechengänge können die Indizes als gewogene Durchschnitte aus den Preisveränderungszahlen (Durchschnittsmesszahlen) bezeichnet werden, die für eine repräsentative Auswahl von Produkten bzw. Leistungen (die sog. Preisrepräsentanten) gebildet werden. Die Einzelmesszahlen werden auf der Grundlage des monats- bzw. quartalsweise gewogenen Preisstandes (Erzeugerpreisindizes land- und forstwirtschaftlicher Produkte) bzw. des ungewogenen Preisstandes (Betriebsmittelindex) im Basisjahr (= 100) aus Einzelpreisreihen (einzelner Berichtsstellen) gewonnen.

Für jede Ware bzw. Leistung wird dann aus den dafür vorliegenden Einzelmesszahlen eine Durchschnittsmesszahl als einfaches arithmetisches Mittel gebildet. Die Aggregation der Durchschnittsmesszahlen unter Gewichtung entsprechend der Umsatz- bzw. Ausgabenbedeutung der einzelnen Preisrepräsentanten im Basisjahr ergibt die Indizes für Klassen, Zweige, Gruppen und weitere sinnvolle Zusammenfassungen sowie für den Gesamtindex.

- 2 Die Einzelpreisreihen beruhen auf den Ergebnissen überwiegend monatlicher – bei Betriebsmitteln ab 1997 vierteljährlicher – **Preiserhebungen** bei einer repräsentativen Auswahl von Berichtsstellen (insbesondere landwirtschaftlichen Genossenschaften, Landhändlern, Marktzentralen, Staatsforstverwaltungen). Damit die Werte einer Einzelpreisreihe nur "reine" Preisveränderungen zum Ausdruck bringen, müssen alle für die Höhe des Preises maßgeblichen Faktoren, die sog. preisbestimmenden Merkmale, solange wie möglich konstant gehalten werden. Dies gilt nicht nur für die Mengeneinheit der beobachteten Preisrepräsentanten und ihre qualitative Beschaffenheit, sondern auch für die verschiedenen Handels-, Liefer- und Zahlungsbedingungen. Ändert sich eines dieser Merkmale, so kann die Differenz zwischen dem neuen und dem zuletzt gemeldeten Preis eine unechte Preisveränderung enthalten, die eliminiert werden muss.

Trotz der Umstellung der monatlichen auf eine vierteljährliche Erhebung wurde der Betriebsmittelindex von 1997 bis 2000 monatlich berechnet, da für rd. zwei Drittel der Preisrepräsentanten ohne spezielle Erhebung weiterhin monatliche Preisdaten aus anderweitigen geeigneten Quellen (z.B. andere amtliche Preisstatistiken, zentrale Preisnotierungen) zur Verfügung standen. In den Monaten, in denen keine Erhebung stattfand, wurden die Preise entweder unverändert fortgeschrieben oder – wenn möglich – interpoliert. Ab dem Jahr 2000 wird der Betriebsmittelindex nur noch vierteljährlich berechnet.

Die monatlich bzw. vierteljährlich ermittelten Preise sind Marktpreise (ohne Umsatzsteuer). Gegenwärtig werden im Rahmen der Agrar- und Forstpreisstatistik rund 860 Berichtsstellen nach ihren Preisen für insgesamt 267 Preisrepräsentanten befragt. Den Indizes liegen zusammen ca. 4 850 Einzelpreisreihen zu Grunde.

- 3 Die Indizes werden nach der sog. **Laspeyres** -Formel berechnet. Das bedeutet, dass die aus dem Basisjahr stammenden **Wägungszahlen** bis zur Umstellung der Indizes auf ein neueres Basisjahr **unverändert bleiben**. Als nächstes Basisjahr ist für die Preisindizes der Land- und Forstwirtschaft das Jahr 2005 in Aussicht genommen. Das letzte Basisjahr vor dem gegenwärtigen Basisjahr war das Jahr 1995. Für längerfristige Vergleiche können bei den Agrar- und Forstpreisindizes durchlaufende Reihen durch Verkettung der gegenwärtigen Berechnungsergebnisse auf Basis 2000 (= 100) mit den früheren Indexzahlen auf Basis 1995 (= 100) für die Zeit vor dem Jahr 2000 gebildet werden. Die Tabellen 1, 3 und 5 enthalten Verkettungsfaktoren, mit denen die Indexzahlen 1995 = 100 für die Zeit vor 2000 zwecks Umbasierung auf 2000 = 100 zu multiplizieren sind bzw. durch die die Indexzahlen 2000 = 100 für die Zeit ab Januar 2000 zwecks Umbasierung auf 1995 = 100 zu dividieren sind. Die Angabe eines Verkettungsfaktors fehlt bei denjenigen Positionen, für die es keine Indexreihe auf früherer Basis gibt bzw. bei denen eine Verbindung der alten mit der neuen Reihe wegen zu großer Unterschiede in der Auswahl von Preisrepräsentanten problematisch wäre.
- 4 Die Indizes der Erzeugerpreise land- bzw. forstwirtschaftlicher Produkte und der Einkaufspreise landwirtschaftlicher Betriebsmittel werden nicht nur als Gesamtreihen sondern auch für **verschiedene Aggregationsstufen** bis hin zu ausgewählten Preisrepräsentanten veröffentlicht. Wegen der praktischen Bedeutung, die bei den land- und forstwirtschaftlichen Preisindizes und -messzahlen sowohl den Netto- als auch den Bruttonachweisungen zukommt, werden die entsprechenden Indexergebnisse doppelt dargestellt, d.h. sowohl ohne als auch einschließlich **Umsatzsteuer**.
- 5 Während die Tabellen 1, 3 und 5 dem kurzfristigen Vergleich dienen, enthalten die Tabellen 2, 4 und 6 Reihen für einen **mehrjährigen Zeitraum**. In diesen Tabellen werden auch jährlich und monatlich bzw. vierteljährlich die prozentualen Indexveränderungen im Jahresabstand (Jahresveränderungsraten) nachgewiesen. In der Tabelle 7 werden zusätzlich wegen des teilweise bestehenden Interesses an Angaben für Wirtschafts- bzw. Forstwirtschaftsjahre bei den Agrarpreisindizes die Wirtschaftsjahre (Juli bis Juni) 1938/39 und ab 1950/51 und beim Forstpreisindex die Forstwirtschaftsjahre (Oktober bis September) ab 1950/51 nachgewiesen.
- 6 **Weitere methodische Erläuterungen** der Agrar- und Forstpreisstatistik finden sich in "Wirtschaft und Statistik", und zwar zu den Agrarpreisindizes in Heft 3/2005 und zum Forstpreisindex in Heft 2/2004.
- 7 **Landwirtschaftliche (und zum Teil auch forstwirtschaftliche) Erzeugnisse** werden auch noch in den folgenden für **andere Wirtschaftsstufen** monatlich berechneten Preisindizes des Statistischen Bundesamtes nachgewiesen und ebenfalls in der Fachserie 17 veröffentlicht: Index der Großhandelsverkaufspreise (Best.-Nr. 2170600), Preisindizes für die Lebenshaltung, Index der Einzelhandelspreise (Best.-Nr. 2170700) sowie Preisindizes für die Ein- und Ausfuhr (Best.-Nr. 2170800).
- 8 Die Monatsberichte der Fachserie 17, Reihe 1 "Preisindizes für die Land- und Forstwirtschaft" erscheinen etwa 6 Wochen (bei dem Forstpreisindex 10 Wochen) nach dem jeweiligen Berichtsmonat.

Der **Index der Erzeugerpreise landwirtschaftlicher Produkte** (ohne Umsatzsteuer) ist nach vorläufigem Berechnungsergebnis von Februar bis März 2008 um 0,5% auf einen Stand von 130,8 (2000 = 100) gesunken. Er lag damit um 16,1 % höher als zur gleichen Zeit des Vorjahres. Der Abstand zum entsprechenden Vorjahresmonat hatte im Februar + 16,8 % (vorläufig) und im Januar + 18,4 % (endgültig) betragen.

Zu deutlichen Preisrückgängen kam es von Februar bis März insbesondere bei Gerste (- 2,5 %), Futterhafer (- 1,1 %), Speisekartoffeln (- 5,7 %), Sonstigem Frischobst (- 1,1 %), Gurken (- 1,7 %), Treibrosen (- 28,3 %), Treibnelken (- 11,2 %), Chrysanthemen (- 10,4 %), Tulpen (- 3,7 %), Gerbera (- 22,1 %), Cyclamen (- 3,0 %), Jungbullen (- 2,1 %), Milch (- 5,3 %) und Eiern (- 2,3 %). Stärkere Preiserhöhungen waren demgegenüber bei Brotweizen (+ 1,9 %), Tafeläpfeln (+ 4,9 %), Kohl (+ 18,0 %), Karotten (+ 3,7 %), Futterpflanzensaatgut (+ 2,9 %), Pelargonien (+ 2,2 %), Raps (+ 7,4 %), Kühen (+ 3,1 %), Schweinen (+ 5,2 %), Lämmern (+ 8,9 %) sowie bei Jungmastgeflügel (+ 2,7 %) zu verzeichnen.

Auf der Kostenseite der Landwirtschaft ist der **Index der Einkaufspreise landwirtschaftlicher Betriebsmittel** (ohne Umsatzsteuer) von Oktober 2007 bis Januar 2008 um 4,1 % gestiegen.

Mit einem Stand von 131,1 (2000 = 100) lag er 14,6 % über dem vorjährigen Vergleichsniveau, nachdem er im Oktober 2007 um + 11,9 % und im Juli 2007 um + 6,5 % über dem Vorjahresstand gelegen hatte.

Von Oktober 2007 bis Januar 2008 verteuerten sich vor allem die Preise für Getreidesaatgut (+ 14,2 %), Ölpflanzensaatgut (+ 21,7 %), Heizöl (+ 10,8 %), Einnährstoffdünger (+ 20,2 %), Mehrnährstoffdünger (+ 26,2 %) sowie für Ölkuchen und -schrot (+ 11,0 %). Preissenkungen konnten demgegenüber bei Insektiziden (- 4,7 %) sowie bei Mischfuttermitteln für Kälber (- 6,1 %) beobachtet werden.

Der Index der Erzeugerpreise **forstwirtschaftlicher Produkte** aus den Staatsforsten (ohne Umsatzsteuer) lag im Februar 2008 mit einem Stand von 136,7 (2005 = 100) um 2,5 % höher als im Vormonat und um 3,6 % höher als im entsprechenden Vorjahresmonat.

Von Januar bis Februar 2008 verteuerten sich die Erzeugerpreise für Stammholz und Stammholzabschnitte um durchschnittlich 2,5 % (darunter: Eiche + 11,5 %, Fichte + 1,4 %, Kiefer 2,2 %). Die Erzeugerpreise für Industrieholz erhöhten sich im Durchschnitt um 2,1 % (darunter: Eiche + 10,8 %, Fichte 4,8 %; dagegen Kiefer - 2,0 %).

Deutschland
Preisindizes für die Land- und Forstwirtschaft (ohne Umsatzsteuer)

Preisindex

Veränderungen gegenüber dem Vorjahresmonat in %

Index der Erzeugerpreise landwirtschaftlicher Produkte
 2000 = 100

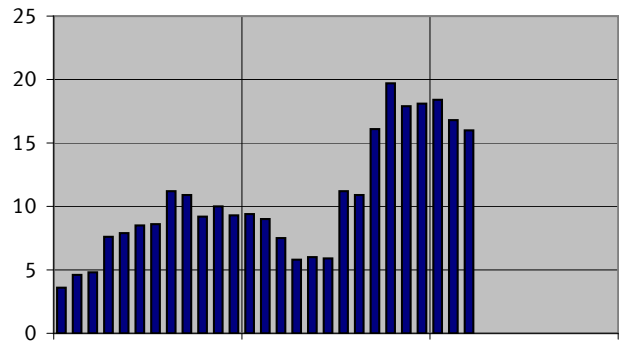
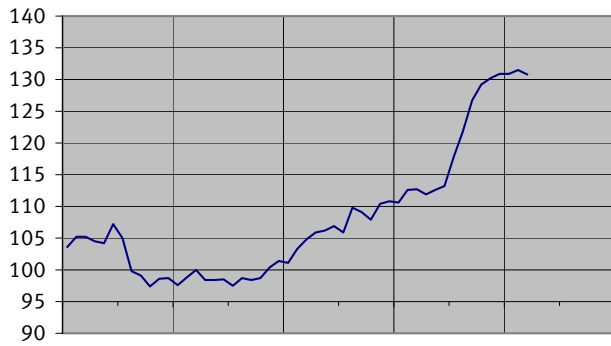

Index der Einkaufspreise landwirtschaftlicher Betriebsmittel
 2000 = 100

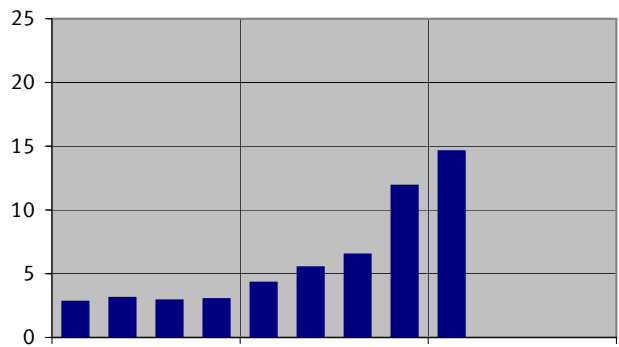
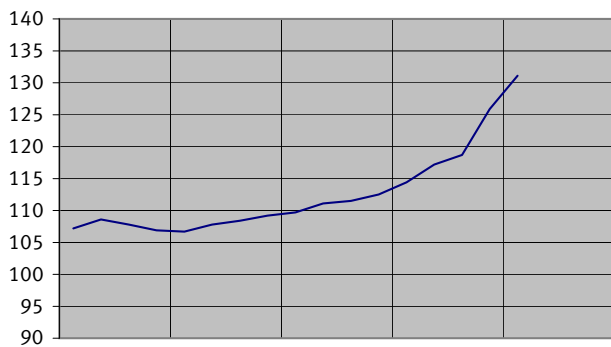

Index der Erzeugerpreise forstwirtschaftlicher Produkte aus den Staatsforsten
 2005 = 100

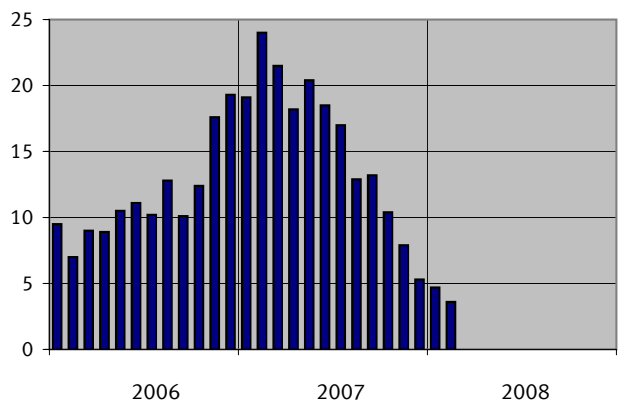

Deutschland

1 Index der Erzeugerpreise landwirtschaftlicher Produkte
(Aktuelle Ergebnisse)
2000 = 100

| Lfd. Nr. | Landwirtschaftliches Produkt | Wägungsanteil am Gesamtindex in Promille | Verkettungsfaktor | 2007 Durchschnitt 1) | 2007 März | 2008 | | Veränderung März 2008 gegenüber | |
|-------------------|---|--|-------------------|----------------------|-----------|---------|---------|---------------------------------|--------------|
| | | | | | | Februar | März | März 2007 | Februar 2008 |
| in Prozent | | | | | | | | | |
| ohne Umsatzsteuer | | | | | | | | | |
| 1 | Landwirtschaftliche Produkte insgesamt | 1000 | 1,05055 | 118,2 | 112,7 | 131,5 p | 130,8 p | + 16,1 | - 0,5 |
| 2 | Landwirtschaftliche Produkte ohne Obst und Gemüse | 937,48 | 1,05188 | 118,2 | 110,6 | 131,1 p | 129,6 p | + 17,2 | - 1,1 |
| 3 | Landwirtschaftl. Produkte ohne Sonderkulturerzeugnisse 2) | 820,44 | 1,04571 | 120,6 | 111,5 | 134,4 p | 133,4 p | + 19,6 | - 0,7 |
| 4 | Landwirtschaftliche Produkte ohne Milch | 717,81 | 1,09655 | 120,6 | 121,1 | 133,9 r | 135,6 | + 12,0 | + 1,3 |
| 5 | Pflanzliche Produkte | 394,09 | 1,14745 | 132,0 | 135,1 | 150,3 r | 151,3 | + 12,0 | + 0,7 |
| 6 | Pflanzliche Produkte ohne Obst und Gemüse | 331,57 | 1,17117 | 134,5 | 133,3 | 152,9 r | 151,8 | + 13,9 | - 0,7 |
| 7 | Pflanzliche Produkte ohne Sonderkulturerzeugnisse 2) | 214,53 | 1,22393 | 152,5 | 149,1 | 177,3 | 178,3 | + 19,6 | + 0,6 |
| 8 | Getreide | 109,29 | 1,11230 | 157,3 | 123,5 | 204,9 | 205,5 | + 66,4 | + 0,3 |
| 9 | Weichweizen | 59,22 | 1,10177 | 157,6 | 121,1 | 208,0 | 211,6 | + 74,7 | + 1,7 |
| 10 | Brotweizen | 48,60 | 1,10256 | 157,4 | 120,8 | 208,5 | 212,5 | + 75,9 | + 1,9 |
| 11 | Futterweizen | 10,62 | 1,09300 | 158,6 | 122,9 | 205,4 | 207,8 | + 69,1 | + 1,2 |
| 12 | Roggen | 11,99 | 1,04581 | 158,1 | 125,7 | 198,7 | 197,8 | + 57,4 | - 0,5 |
| 13 | Brotroggen | 9,35 | 1,03785 | 156,6 | 124,1 | 198,5 | 197,8 | + 59,4 | - 0,4 |
| 14 | Futterroggen | 2,64 | 1,09176 | 163,7 | 131,3 | 199,4 | 197,8 | + 50,6 | - 0,8 |
| 15 | Gerste | 25,59 | 1,15442 | 152,6 | 126,5 | 210,0 | 204,7 | + 61,8 | - 2,5 |
| 16 | Futtergerste | 18,40 | 1,10700 | 150,4 | 121,7 | 207,0 | 201,8 | + 65,8 | - 2,5 |
| 17 | Braugerste | 7,19 | 1,24903 | 158,3 | 138,7 | 217,6 | 212,2 | + 53,0 | - 2,5 |
| 18 | Futterhafer | 1,21 | 0,98836 | 150,7 | 128,8 | 181,0 | 179,0 | + 39,0 | - 1,1 |
| 19 | Körnermais | 7,75 | 1,33376 | 161,9 | 124,8 | 173,6 | 172,6 | + 38,3 | - 0,6 |
| 20 | Sonstiges | 3,53 | 1,13822 | 175,3 | 129,8 | 214,9 | 214,2 | + 65,0 | - 0,3 |
| 21 | Hackfrüchte | 68,76 | 1,54179 | 148,5 | 201,4 | 122,3 | 118,6 | - 41,1 | - 3,0 |
| 22 | Speisekartoffeln | 19,28 | 3,26178 | 327,3 | 498,0 | 233,9 | 220,6 | - 55,7 | - 5,7 |
| 23 | Zuckerrüben | 42,68 | 1,07643 | 78,3 | 86,4 | 78,3 | 78,3 | - 9,4 | ± 0,0 |
| 24 | Sonstige | 6,80 | 0,98436 | 81,9 | 81,9 | 81,9 | 81,9 | ± 0,0 | ± 0,0 |
| 25 | Obst | 20,46 | 1,11949 | 124,7 | 140,9 | 149,4 | 152,4 | + 8,2 | + 2,0 |
| 26 | Tafeläpfel | 10,03 | 1,34877 | 126,0 | 122,7 | 134,2 | 140,8 | + 14,8 | + 4,9 |
| 27 | Tafelbirnen | 0,46 | 1,14370 | 119,1 | 120,0 | 123,3 | 123,3 | + 2,8 | ± 0,0 |
| 28 | Kirschen | 2,84 | 0,73231 | 132,4 | 156,1 | 136,7 | 136,7 | - 12,4 | ± 0,0 |
| 29 | Pflaumen | 1,41 | 1,52124 | 101,0 | 117,2 | 115,5 | 115,5 | - 1,5 | ± 0,0 |
| 30 | Erdbeeren | 3,33 | 0,75941 | 96,6 | 168,0 | 202,3 | 202,3 | + 20,4 | ± 0,0 |
| 31 | Sonstiges Frischobst | 2,39 | 1,29344 | 164,7 | 179,6 | 179,4 | 177,5 | - 1,2 | - 1,1 |
| 32 | Gemüse | 42,06 | 0,94393 | 115,6 | 146,5 | 130,7 | 146,9 | + 0,3 | + 12,4 |
| 33 | Blumenkohl | 2,65 | 1,05461 | 135,9 | 182,0 | 118,4 | 118,4 | - 34,9 | ± 0,0 |
| 34 | Tomaten | 3,07 | 0,67208 | 81,1 | 106,2 | 81,9 | 81,9 | - 22,9 | ± 0,0 |
| 35 | Sonstiges Frischgemüse darunter | 36,34 | 0,96522 | 117,1 | 147,4 | 135,7 | 154,5 | + 4,8 | + 13,9 |
| 36 | Kohl darunter | 3,40 | 1,14700 | 141,8 | 142,6 | 120,8 | 142,5 | - 0,1 | + 18,0 |
| 37 | Weißkohl | 0,49 | 1,18959 | 139,3 | 130,0 | 150,6 | 156,7 | + 20,5 | + 4,1 |
| 38 | Wirsingkohl | 0,39 | 1,11880 | 147,6 | 98,7 | 169,9 | 168,4 | + 70,6 | - 0,9 |
| 39 | Chinakohl | 0,72 | 0,82643 | 127,1 | 194,6 | 146,8 | 240,8 | + 23,7 | + 64,0 |
| 40 | Broccoli | 1,50 | 1,08569 | 145,9 | 129,2 | 82,4 | 82,4 | - 36,2 | ± 0,0 |
| 41 | Salat | 9,09 | 0,84409 | 117,3 | 121,3 | 154,1 | 156,6 | + 29,1 | + 1,6 |
| 42 | Gurken | 3,28 | 0,84332 | 82,6 | 125,1 | 122,1 | 120,0 | - 4,1 | - 1,7 |
| 43 | Karotten | 2,75 | 1,26160 | 128,8 | 142,0 | 119,7 | 124,1 | - 12,6 | + 3,7 |
| 44 | Zwiebeln | 1,99 | 0,99391 | 121,8 | 142,7 | 88,8 | 90,1 | - 36,9 | + 1,5 |
| 45 | Bohnen | 0,79 | 0,65513 | 123,9 | 99,8 | 97,4 | 97,4 | - 2,4 | ± 0,0 |
| 46 | Sonstige darunter | 14,78 | 1,00434 | 115,1 | 172,9 | 142,0 | 181,2 | + 4,8 | + 27,6 |
| 47 | Kohlrabi | 1,61 | 1,55095 | 150,9 | 163,0 | 169,3 | 169,3 | + 3,9 | ± 0,0 |
| 48 | Chicoree | 0,39 | 0,94879 | 119,4 | 107,6 | 116,0 | 98,2 | - 8,7 | - 15,3 |
| 49 | Sellerie | 0,62 | 1,75540 | 126,5 | 112,6 | 77,0 | 79,1 | - 29,8 | + 2,7 |
| 50 | Porree | 1,21 | 0,87512 | 103,4 | 80,4 | 90,2 | 98,9 | + 23,0 | + 9,6 |
| 51 | Spargel | 5,13 | 1,10670 | 85,7 | 191,1 | 80,6 | 193,8 | + 1,4 | +140,4 |
| 52 | Radieschen | 1,08 | . | 157,2 | 318,2 | 266,6 | 343,1 | + 7,8 | + 28,7 |
| 53 | Rettich | 1,05 | . | 143,4 | 255,1 | 318,3 | 291,3 | + 14,2 | - 8,5 |
| 54 | Zuckermais | 0,69 | . | 84,4 | 84,4 | 84,4 | 84,4 | ± 0,0 | ± 0,0 |
| 55 | Petersilie | 0,88 | 0,93631 | 120,9 | 160,9 | 227,1 | 185,5 | + 15,3 | - 18,3 |
| 56 | Schnittlauch | 0,88 | . | 148,5 | 168,8 | 200,0 | 172,8 | + 2,4 | - 13,6 |
| 57 | Sonstige Gewürzkräuter, Topfware | 1,08 | . | 129,1 | 120,3 | 130,2 | 130,2 | + 8,2 | ± 0,0 |

Deutschland

1 Index der Erzeugerpreise landwirtschaftlicher Produkte
(Aktuelle Ergebnisse)
2000 = 100

| Lfd. Nr. | Landwirtschaftliches Produkt | Wägungsanteil am Gesamtindex in Promille | Verkettungsfaktor | 2007 Durchschnitt 1) | 2007 März | 2008 | | Veränderung März 2008 gegenüber | |
|-------------------|---|--|-------------------|----------------------|-----------|---------|---------|---------------------------------|--------------|
| | | | | | | Februar | März | März 2007 | Februar 2008 |
| ohne Umsatzsteuer | | | | | | | | | |
| 58 | Weinmost | 32,88 | 1,32297 | . | . | . | . | . | . |
| 59 | Saat- und Pflanzgut | 11,31 | 1,01611 | 115,7 | 98,9 | 126,4 | 126,9 | + 28,3 | + 0,4 |
| 60 | Getreidesaatgut | 7,88 | 1,01424 | 122,7 | 100,7 | 131,0 | 131,1 | + 30,2 | + 0,1 |
| 61 | Hackfrüchtepflanzgut | 2,68 | 1,02759 | 88,3 | 86,6 | 102,5 | 103,0 | + 18,9 | + 0,5 |
| 62 | Futterpflanzensaatgut | 0,75 | 1,01396 | 140,2 | 123,7 | 164,1 | 168,9 | + 36,5 | + 2,9 |
| 63 | Blumen, Zierpflanzen und Baumschulerzeugnisse | 78,86 | . | 106,0 | 110,5 | 115,8 r | 108,6 | - 1,7 | - 6,2 |
| 64 | Schnittblumen und Topfpflanzen | 49,38 | 0,97304 | 107,4 | 114,4 | 122,0 | 110,4 | - 3,5 | - 9,5 |
| 65 | Schnittblumen | 19,61 | 0,86421 | 120,0 | 138,2 | 153,1 | 123,0 | - 11,0 | - 19,7 |
| 66 | Treibrosen | 7,91 | 0,86456 | 130,4 | 168,3 | 181,8 | 130,3 | - 22,6 | - 28,3 |
| 67 | Treibnelken | 2,65 | 1,00267 | 140,5 | 134,5 | 150,4 | 133,6 | - 0,7 | - 11,2 |
| 68 | Chrysanthemen | 2,84 | 0,79598 | 99,2 | 109,8 | 133,5 | 119,6 | + 8,9 | - 10,4 |
| 69 | Tulpen | 3,69 | 0,83528 | 103,9 | 105,4 | 109,3 | 105,3 | - 0,1 | - 3,7 |
| 70 | Gerbera | 2,52 | 0,84682 | 112,8 | 127,5 | 152,3 | 118,6 | - 7,0 | - 22,1 |
| 71 | Topfpflanzen darunter | 29,77 | 1,11574 | 99,1 | 98,8 | 101,4 | 102,1 | + 3,3 | + 0,7 |
| 72 | Cyclamen | 4,31 | 1,14682 | 103,4 | 105,8 | 106,8 | 103,6 | - 2,1 | - 3,0 |
| 73 | Azaleen | 4,08 | 0,98571 | 94,3 | 90,8 | 97,1 | 98,4 | + 8,4 | + 1,3 |
| 74 | Pelargonien | 7,52 | 1,55699 | 90,0 | 85,6 | 88,3 | 90,2 | + 5,4 | + 2,2 |
| 75 | Hortensien | 2,22 | 0,90341 | 84,5 | 82,4 | 91,6 | 92,2 | + 11,9 | + 0,7 |
| 76 | Begonien | 3,50 | 1,02600 | 101,6 | 102,3 | 107,2 | 107,1 | + 4,7 | - 0,1 |
| 77 | Usambara-Veilchen | 1,67 | 0,92029 | 185,5 | 193,3 | 199,3 | 201,9 | + 4,4 | + 1,3 |
| 78 | Poinsettien | 1,08 | 0,96141 | 71,4 | 74,3 | 72,5 | 72,5 | - 2,4 | ± 0,0 |
| 79 | Baumschulerzeugnisse | 29,48 | 1,01534 | 104,2 r | 103,9 | 105,6 r | 105,6 | + 1,6 | ± 0,0 |
| 80 | Forstbaumschulen | 4,77 | 0,93400 | 119,5 | 119,5 | 119,5 | 119,5 | ± 0,0 | ± 0,0 |
| 81 | Obstbaumschulen | 2,03 | 0,91533 | 111,4 r | 110,8 | 113,9 r | 113,9 | + 2,8 | ± 0,0 |
| 82 | Ziergehölzbaumschulen | 22,68 | 1,04244 | 100,3 r | 100,0 | 101,9 r | 101,9 | + 1,9 | ± 0,0 |
| 83 | Laubgehölze | 12,25 | 1,06955 | 96,4 r | 95,8 | 98,4 r | 98,4 | + 2,7 | ± 0,0 |
| 84 | Koniferen und Immergrüne | 3,76 | 0,97824 | 99,3 r | 99,0 | 101,1 r | 101,1 | + 2,1 | ± 0,0 |
| 85 | Jungpflanzen | 1,70 | 1,11376 | 109,4 | 109,4 | 109,3 r | 109,3 | - 0,1 | ± 0,0 |
| 86 | Rosen | 1,67 | 0,95772 | 119,5 | 120,5 | 120,6 r | 120,6 | + 0,1 | ± 0,0 |
| 87 | Bodendecker | 1,67 | 1,01724 | 104,7 r | 104,8 | 106,3 r | 106,3 | + 1,4 | ± 0,0 |
| 88 | Schling- und Kletterpflanzen | 1,63 | 1,05521 | 98,6 r | 98,4 | 99,6 r | 99,6 | + 1,2 | ± 0,0 |
| 89 | Sonstige pflanzliche Erzeugnisse | 30,47 | 1,00261 | 145,6 | 129,2 | 204,5 | 217,6 | + 68,4 | + 6,4 |
| 90 | Ölpflanzen | 23,05 | 1,08193 | 162,7 | 141,2 | 238,8 | 256,2 | + 81,4 | + 7,3 |
| 91 | Raps | 22,65 | 1,08606 | 163,0 | 141,3 | 239,8 | 257,5 | + 82,2 | + 7,4 |
| 92 | Sonnenblumen | 0,40 | 1,08324 | 147,5 | 133,0 | 182,0 | 180,3 | + 35,6 | - 0,9 |
| 93 | Rohtabak | 1,44 | 0,94371 | 82,6 | 82,6 | 82,6 | 82,6 | ± 0,0 | ± 0,0 |
| 94 | Übrige | 5,98 | 0,89215 | 94,7 | 94,3 | 101,9 | 101,6 | + 7,7 | - 0,3 |
| 95 | Heu und Stroh | 2,12 | 0,89965 | 124,5 | 123,3 | 144,7 | 144,0 | + 16,8 | - 0,5 |
| 96 | Heu (Wiesenheu) | 0,98 | 0,83215 | 148,0 | 149,8 | 161,0 | 161,0 | + 7,5 | ± 0,0 |
| 97 | Stroh (Weizenstroh) | 1,14 | 0,91362 | 104,2 | 100,5 | 130,7 | 129,4 | + 28,8 | - 1,0 |
| 98 | Hopfen | 3,86 | 0,92268 | 78,4 | 78,4 | 78,4 | 78,4 | ± 0,0 | ± 0,0 |
| 99 | Freihopfen | 1,67 | 0,62048 | 41,1 | 41,1 | 41,1 | 41,1 | ± 0,0 | ± 0,0 |
| 100 | Vertragshopfen | 2,19 | 1,10151 | 106,8 | 106,8 | 106,8 | 106,8 | ± 0,0 | ± 0,0 |
| 101 | Tierische Produkte | 605,91 | 0,98907 | 109,3 | 98,2 | 119,2 p | 117,5 p | + 19,7 | - 1,4 |
| 102 | Tierische Produkte ohne Milch | 323,72 | 1,02031 | 106,7 | 103,9 | 113,8 | 116,5 | + 12,1 | + 2,4 |
| 103 | Tiere (zur Schlachtung und für den Export) | 293,59 | 1,02663 | 103,6 | 100,8 | 109,6 | 112,9 | + 12,0 | + 3,0 |
| 104 | Kälber | 7,26 | 0,97561 | 117,8 | 112,3 | 126,8 | 125,9 | + 12,1 | - 0,7 |
| 105 | Rinder | 90,01 | 1,04952 | 111,3 | 116,2 | 121,1 | 121,2 | + 4,3 | + 0,1 |
| 106 | Jungbullen | 44,87 | 1,03320 | 109,1 | 117,2 | 122,4 | 119,8 | + 2,2 | - 2,1 |
| 107 | Kühe | 32,62 | 1,09674 | 113,1 | 114,6 | 119,6 | 123,3 | + 7,6 | + 3,1 |
| 108 | Färsen | 12,52 | 1,08960 | 114,4 | 117,0 | 120,2 | 121,0 | + 3,4 | + 0,7 |
| 109 | Schweine | 165,96 | 1,03873 | 96,4 | 89,6 | 99,1 | 104,3 | + 16,4 | + 5,2 |
| 110 | Lämmer | 4,54 | 0,94758 | 111,7 | 110,3 | 116,7 | 127,1 | + 15,2 | + 8,9 |
| 111 | Geflügel | 25,82 | 1,06637 | 118,3 | 114,0 | 130,8 | 132,5 | + 16,2 | + 1,3 |
| 112 | Jungmastgeflügel | 11,77 | 1,05332 | 127,0 | 124,1 | 136,5 | 140,2 | + 13,0 | + 2,7 |
| 113 | Sonstiges Geflügel | 14,05 | 1,07953 | 111,0 | 105,5 | 126,1 | 126,2 | + 19,6 | + 0,1 |
| 114 | Enten | 2,38 | 1,01682 | 100,3 | 97,7 | 109,5 | 109,5 | + 12,1 | ± 0,0 |
| 115 | Truthühner (Puten) | 11,67 | 1,10116 | 113,2 | 107,1 | 129,5 | 129,6 | + 21,0 | + 0,1 |
| 116 | Milch | 282,19 | 0,94970 | 112,2 | 91,5 | 125,3 p | 118,6 p | + 29,6 | - 5,3 |
| 117 | Eier | 29,64 | 0,98180 | 137,1 | 135,3 | 156,2 | 152,6 | + 12,8 | - 2,3 |
| 118 | Klasse M | 11,86 | 0,95274 | 136,6 | 137,1 | 155,6 | 152,8 | + 11,5 | - 1,8 |
| 119 | Klasse L | 17,78 | 1,00107 | 137,5 | 134,1 | 156,5 | 152,5 | + 13,7 | - 2,6 |
| 120 | Sonstige tierische Erzeugnisse | 0,49 | 0,81932 | 90,5 | 90,5 | 90,5 | 90,5 | ± 0,0 | ± 0,0 |

1) Berechnet durch Wägung der Monatsmesszahlen bzw. Vierteljahresdurchschnittsmesszahlen der einzelnen Waren mit den entsprechenden Monats- bzw. Vierteljahresumsätzen im Kalenderjahr 2000.

2) Sonderkulturerzeugnisse sind Genussmittelpflanzen, Weinmost, Obst, Gemüse, Baumschulerzeugnisse, Schnittblumen und Topfpflanzen.

Deutschland

1 Index der Erzeugerpreise landwirtschaftlicher Produkte
(Aktuelle Ergebnisse)
2000 = 100

| Lfd. Nr. | Landwirtschaftliches Produkt | Wägungsanteil am Gesamtindex in Promille | Verkettungsfaktor | 2007 Durchschnitt 1) | 2007 März | 2008 | | Veränderung März 2008 gegenüber | |
|--|---|--|-------------------|----------------------|-----------|---------|---------|---------------------------------|--------------|
| | | | | | | Februar | März | März 2007 | Februar 2008 |
| in Prozent | | | | | | | | | |
| einschließlich pauschalierter Umsatzsteuer | | | | | | | | | |
| 1 | Landwirtschaftliche Produkte insgesamt | 1000 | 1,04940 | 120,1 | 114,5 | 133,4 p | 132,8 p | + 16,0 | - 0,4 |
| 2 | Landwirtschaftliche Produkte ohne Obst und Gemüse | 937,63 | 1,05188 | 120,0 | 112,3 | 133,1 p | 131,6 p | + 17,2 | - 1,1 |
| 3 | Landwirtschaftl. Produkte ohne Sonderkulturerzeugnisse 2) | 818,58 | 1,04454 | 122,5 | 113,2 | 136,5 p | 135,5 p | + 19,7 | - 0,7 |
| 4 | Landwirtschaftliche Produkte ohne Milch | 718,42 | 1,09655 | 122,5 r | 122,9 | 135,9 r | 137,6 | + 12,0 | + 1,3 |
| 5 | Pflanzliche Produkte | 395,46 | 1,14745 | 133,9 | 137,1 | 152,4 r | 153,4 | + 11,9 | + 0,7 |
| 6 | Pflanzliche Produkte ohne Obst und Gemüse | 333,09 | 1,17117 | 136,5 r | 135,2 | 154,9 r | 153,8 | + 13,8 | - 0,7 |
| 7 | Pflanzliche Produkte ohne Sonderkulturerzeugnisse 2) | 214,04 | 1,22393 | 155,0 | 151,4 | 180,1 | 181,1 | + 19,6 | + 0,6 |
| 8 | Getreide | 109,04 | 1,11230 | 159,8 | 125,4 | 208,1 | 208,7 | + 66,4 | + 0,3 |
| 9 | Weichweizen | 59,09 | 1,10177 | 160,1 | 123,0 | 211,2 | 214,9 | + 74,7 | + 1,8 |
| 10 | Brotweizen | 48,48 | 1,10256 | 159,9 | 122,6 | 211,8 | 215,8 | + 76,0 | + 1,9 |
| 11 | Futterweizen | 10,61 | 1,09300 | 161,1 | 124,8 | 208,6 | 211,0 | + 69,1 | + 1,2 |
| 12 | Roggen | 11,93 | 1,04579 | 160,6 | 127,6 | 201,8 | 200,9 | + 57,4 | - 0,4 |
| 13 | Brotroggen | 9,32 | 1,03884 | 159,0 | 126,0 | 201,6 | 201,0 | + 59,5 | - 0,3 |
| 14 | Futterroggen | 2,61 | 1,09176 | 166,4 | 133,4 | 202,4 | 200,8 | + 50,5 | - 0,8 |
| 15 | Gerste | 25,54 | 1,15440 | 155,1 | 128,5 | 213,3 | 208,0 | + 61,9 | - 2,5 |
| 16 | Futtergerste | 18,36 | 1,10700 | 152,8 | 123,6 | 210,3 | 205,0 | + 65,9 | - 2,5 |
| 17 | Braugerste | 7,18 | 1,24903 | 160,9 | 141,0 | 221,0 | 215,6 | + 52,9 | - 2,4 |
| 18 | Futterhafer | 1,20 | 0,99030 | 152,7 | 130,6 | 183,4 | 181,7 | + 39,1 | - 0,9 |
| 19 | Körnermais | 7,76 | 1,33376 | 164,5 | 126,8 | 176,4 | 175,4 | + 38,3 | - 0,6 |
| 20 | Sonstiges | 3,52 | 1,13822 | 178,1 | 131,8 | 218,2 | 217,6 | + 65,1 | - 0,3 |
| 21 | Hackfrüchte | 68,58 | 1,54179 | 150,8 | 204,5 | 124,2 | 120,4 | - 41,1 | - 3,1 |
| 22 | Speisekartoffeln | 19,23 | 3,26178 | 332,5 | 506,0 | 237,5 | 224,0 | - 55,7 | - 5,7 |
| 23 | Zuckerrüben | 42,56 | 1,07643 | 79,5 | 87,7 | 79,5 | 79,5 | - 9,4 | ± 0,0 |
| 24 | Sonstige | 6,79 | 0,98436 | 83,1 | 83,1 | 83,1 | 83,1 | ± 0,0 | ± 0,0 |
| 25 | Obst | 20,41 | 1,12065 | 126,7 | 143,2 | 151,8 | 154,8 | + 8,1 | + 2,0 |
| 26 | Tafeläpfel | 10,01 | 1,34902 | 128,0 | 124,6 | 136,3 | 143,0 | + 14,8 | + 4,9 |
| 27 | Tafelbirnen | 0,45 | 1,14874 | 120,5 | 122,1 | 125,0 | 125,0 | + 2,4 | ± 0,0 |
| 28 | Kirschen | 2,83 | 0,73231 | 134,5 | 158,5 | 138,8 | 138,8 | - 12,4 | ± 0,0 |
| 29 | Pflaumen | 1,41 | 1,52124 | 102,6 | 119,0 | 117,3 | 117,3 | - 1,4 | ± 0,0 |
| 30 | Erdbeeren | 3,34 | 0,75941 | 98,2 | 170,7 | 205,4 | 205,4 | + 20,3 | ± 0,0 |
| 31 | Sonstiges Frischobst | 2,37 | 1,29774 | 167,6 | 183,0 | 182,9 | 180,9 | - 1,1 | - 1,1 |
| 32 | Gemüse | 41,96 | 0,94307 | 117,4 | 148,9 | 132,7 | 149,2 | + 0,2 | + 12,4 |
| 33 | Blumenkohl | 2,64 | 1,05529 | 138,0 | 184,9 | 120,3 | 120,3 | - 34,9 | ± 0,0 |
| 34 | Tomaten | 3,07 | 0,67617 | 82,4 | 107,8 | 83,4 | 83,4 | - 22,6 | ± 0,0 |
| 35 | Sonstiges Frischgemüse | 36,25 | 0,96477 | 118,9 | 149,8 | 137,8 | 156,9 | + 4,7 | + 13,9 |
| 36 | Kohl | 3,40 | 1,14672 | 144,1 | 145,0 | 122,5 | 144,5 | - 0,3 | + 18,0 |
| | darunter | | | | | | | | |
| 37 | Weißkohl | 0,48 | 1,18959 | 141,5 | 132,0 | 152,9 | 159,2 | + 20,6 | + 4,1 |
| 38 | Wirsingkohl | 0,39 | 1,11880 | 150,0 | 100,3 | 172,5 | 171,0 | + 70,5 | - 0,9 |
| 39 | Chinakohl | 0,72 | 0,82643 | 129,0 | 197,6 | 149,1 | 244,6 | + 23,8 | + 64,1 |
| 40 | Broccoli | 1,51 | 1,08569 | 148,2 | 131,2 | 83,7 | 83,7 | - 36,2 | ± 0,0 |
| 41 | Salat | 9,07 | 0,84277 | 119,2 | 123,3 | 156,6 | 159,0 | + 29,0 | + 1,5 |
| 42 | Gurken | 3,28 | 0,84332 | 83,9 | 127,1 | 124,0 | 121,9 | - 4,1 | - 1,7 |
| 43 | Karotten | 2,74 | 1,26160 | 130,8 | 144,2 | 121,5 | 125,9 | - 12,7 | + 3,6 |
| 44 | Zwiebeln | 1,98 | 0,99190 | 123,7 | 144,9 | 90,1 | 91,5 | - 36,9 | + 1,6 |
| 45 | Bohnen | 0,78 | 0,65793 | 125,7 | 101,3 | 98,9 | 98,9 | - 2,4 | ± 0,0 |
| 46 | Sonstige | 14,73 | 1,00306 | 117,0 | 175,7 | 144,3 | 184,1 | + 4,8 | + 27,6 |
| | darunter | | | | | | | | |
| 47 | Kohlrabi | 1,60 | 1,55095 | 153,2 | 165,5 | 171,9 | 171,9 | + 3,9 | ± 0,0 |
| 48 | Chicoree | 0,39 | 0,94879 | 121,2 | 109,3 | 117,8 | 99,8 | - 8,7 | - 15,3 |
| 49 | Sellerie | 0,63 | 1,75540 | 128,5 | 114,4 | 78,2 | 80,4 | - 29,7 | + 2,8 |
| 50 | Porree | 1,20 | 0,87512 | 105,0 | 81,6 | 91,6 | 100,4 | + 23,0 | + 9,6 |
| 51 | Spargel | 5,11 | 1,10670 | 87,1 | 194,0 | 81,9 | 196,8 | + 1,4 | +140,3 |
| 52 | Radieschen | 1,08 | . | 159,7 | 323,2 | 270,9 | 348,5 | + 7,8 | + 28,6 |
| 53 | Rettich | 1,06 | . | 145,6 | 259,1 | 323,3 | 295,8 | + 14,2 | - 8,5 |
| 54 | Zuckermais | 0,69 | . | 85,7 | 85,7 | 85,7 | 85,7 | ± 0,0 | ± 0,0 |
| 55 | Petersilie | 0,87 | 0,93636 | 122,8 | 163,4 | 230,7 | 188,4 | + 15,3 | - 18,3 |
| 56 | Schnittlauch | 0,87 | . | 150,7 | 171,4 | 203,0 | 175,4 | + 2,3 | - 13,6 |
| 57 | Sonstige Gewürzkräuter, Topfware | 1,08 | . | 131,1 | 122,2 | 132,2 | 132,2 | + 8,2 | ± 0,0 |

Deutschland

1 Index der Erzeugerpreise landwirtschaftlicher Produkte
(Aktuelle Ergebnisse)
2000 = 100

| Lfd. Nr. | Landwirtschaftliches Produkt | Wägungsanteil am Gesamtindex in Promille | Verkettungsfaktor | 2007 Durchschnitt 1) | 2007 März | 2008 | | Veränderung März 2008 gegenüber | |
|--|---|--|-------------------|----------------------|-----------|---------|---------|---------------------------------|--------------|
| | | | | | | Februar | März | März 2007 | Februar 2008 |
| einschließlich pauschalierter Umsatzsteuer | | | | | | | | | |
| 58 | Weinmost | 35,07 | 1,31233 | . | . | . | . | . | . |
| 59 | Saat- und Pflanzgut | 11,30 | 1,01407 | 117,8 | 100,7 | 128,6 | 129,1 | + 28,2 | + 0,4 |
| 60 | Getreidesaatgut | 7,90 | 1,01424 | 125,2 | 102,8 | 133,4 | 133,5 | + 29,9 | + 0,1 |
| 61 | Hackfrüchtepflanzgut | 2,68 | 1,02458 | 89,5 | 87,8 | 104,2 | 104,7 | + 19,2 | + 0,5 |
| 62 | Futterpflanzensaatgut | 0,72 | 1,00000 | 142,5 | 126,0 | 166,6 | 171,6 | + 36,2 | + 3,0 |
| 63 | Blumen, Zierpflanzen und Baumschulerzeugnisse | 78,68 | . | 107,7 r | 112,1 | 117,6 r | 110,2 | - 1,7 | - 6,3 |
| 64 | Schnittblumen und Topfpflanzen | 49,26 | 0,97304 | 109,0 | 116,1 | 123,8 | 112,0 | - 3,5 | - 9,5 |
| 65 | Schnittblumen | 19,57 | 0,86360 | 121,7 | 140,0 | 155,3 | 124,7 | - 10,9 | - 19,7 |
| 66 | Treibrosen | 7,87 | 0,86456 | 132,4 | 170,8 | 184,5 | 132,2 | - 22,6 | - 28,3 |
| 67 | Treibnelken | 2,65 | 1,00267 | 142,7 | 136,3 | 152,3 | 135,3 | - 0,7 | - 11,2 |
| 68 | Chrysanthemen | 2,86 | 0,79551 | 99,9 | 110,6 | 134,5 | 120,6 | + 9,0 | - 10,3 |
| 69 | Tulpen | 3,67 | 0,83668 | 105,4 | 106,9 | 111,0 | 106,9 | ± 0,0 | - 3,7 |
| 70 | Gerbera | 2,52 | 0,84341 | 114,6 | 129,4 | 155,0 | 120,5 | - 6,9 | - 22,3 |
| 71 | Topfpflanzen darunter | 29,69 | 1,11687 | 100,6 | 100,3 | 103,0 | 103,7 | + 3,4 | + 0,7 |
| 72 | Cyclamen | 4,30 | 1,14682 | 105,2 | 107,6 | 108,6 | 105,4 | - 2,0 | - 2,9 |
| 73 | Azaleen | 4,09 | 0,98478 | 95,5 | 92,2 | 98,5 | 99,9 | + 8,4 | + 1,4 |
| 74 | Pelargonien | 7,48 | 1,55882 | 91,4 | 86,8 | 89,7 | 91,6 | + 5,5 | + 2,1 |
| 75 | Hortensien | 2,23 | 0,90076 | 85,0 | 82,9 | 92,1 | 92,8 | + 11,9 | + 0,8 |
| 76 | Begonien | 3,49 | 1,02600 | 103,6 | 104,3 | 109,4 | 109,3 | + 4,8 | - 0,1 |
| 77 | Usambara-Veilchen | 1,65 | 0,92280 | 187,7 | 195,6 | 201,7 | 204,4 | + 4,5 | + 1,3 |
| 78 | Poinsettien | 1,08 | 0,96362 | 73,7 | 76,7 | 74,7 | 74,7 | - 2,6 | ± 0,0 |
| 79 | Baumschulerzeugnisse | 29,42 | 1,01534 | 105,7 r | 105,4 | 107,2 r | 107,2 | + 1,7 | ± 0,0 |
| 80 | Forstbaumschulen | 4,75 | 0,93400 | 121,4 | 121,4 | 121,4 | 121,4 | ± 0,0 | ± 0,0 |
| 81 | Obstbaumschulen | 2,01 | 0,91627 | 113,3 r | 112,7 | 115,8 r | 115,8 | + 2,8 | ± 0,0 |
| 82 | Ziergehölzbaumschulen | 22,66 | 1,04352 | 101,7 r | 101,5 | 103,4 r | 103,4 | + 1,9 | ± 0,0 |
| 83 | Laubgehölze | 12,26 | 1,06962 | 97,8 r | 97,2 | 99,8 r | 99,8 | + 2,7 | ± 0,0 |
| 84 | Koniferen und Immergrüne | 3,76 | 0,97824 | 100,8 r | 100,4 | 102,7 r | 102,7 | + 2,3 | ± 0,0 |
| 85 | Jungpflanzen | 1,72 | 1,11147 | 110,5 | 110,5 | 110,4 r | 110,4 | - 0,1 | ± 0,0 |
| 86 | Rosen | 1,65 | 0,95674 | 121,3 | 122,3 | 122,4 r | 122,4 | + 0,1 | ± 0,0 |
| 87 | Bodendecker | 1,65 | 1,01931 | 106,2 r | 106,4 | 107,8 r | 107,8 | + 1,3 | ± 0,0 |
| 88 | Schling- und Kletterpflanzen | 1,62 | 1,05307 | 100,3 r | 100,0 | 101,3 r | 101,3 | + 1,3 | ± 0,0 |
| 89 | Sonstige pflanzliche Erzeugnisse | 30,42 | 1,00254 | 147,9 | 131,2 | 207,7 | 221,0 | + 68,4 | + 6,4 |
| 90 | Ölpflanzen | 22,99 | 1,08193 | 165,3 | 143,4 | 242,6 | 260,2 | + 81,5 | + 7,3 |
| 91 | Raps | 22,60 | 1,08606 | 165,5 | 143,4 | 243,5 | 261,5 | + 82,4 | + 7,4 |
| 92 | Sonnenblumen | 0,39 | 1,08004 | 156,0 | 141,7 | 189,3 | 187,1 | + 32,0 | - 1,2 |
| 93 | Rohtabak | 1,45 | 0,94371 | 83,9 | 83,9 | 83,9 | 83,9 | ± 0,0 | ± 0,0 |
| 94 | Übrige | 5,98 | 0,89457 | 96,5 | 96,1 | 103,6 | 103,3 | + 7,5 | - 0,3 |
| 95 | Heu und Stroh | 2,13 | 0,90216 | 126,5 | 125,5 | 146,6 | 145,9 | + 16,3 | - 0,5 |
| 96 | Heu (Wiesenheu) | 0,99 | 0,83728 | 150,7 | 152,9 | 163,5 | 163,5 | + 6,9 | ± 0,0 |
| 97 | Stroh (Weizenstroh) | 1,14 | 0,91451 | 105,6 | 101,8 | 132,0 | 130,6 | + 28,3 | - 1,1 |
| 98 | Hopfen | 3,85 | 0,92372 | 79,8 | 79,8 | 79,8 | 79,8 | ± 0,0 | ± 0,0 |
| 99 | Freihopfen | 1,65 | 0,62048 | 41,7 | 41,7 | 41,7 | 41,7 | ± 0,0 | ± 0,0 |
| 100 | Vertragshopfen | 2,20 | 1,10151 | 108,4 | 108,4 | 108,4 | 108,4 | ± 0,0 | ± 0,0 |
| 101 | Tierische Produkte | 604,54 | 0,98799 | 111,0 | 99,7 | 121,0 p | 119,3 p | + 19,7 | - 1,4 |
| 102 | Tierische Produkte ohne Milch | 322,96 | 1,02031 | 108,4 | 105,6 | 115,6 | 118,3 | + 12,0 | + 2,3 |
| 103 | Tiere (zur Schlachtung und für den Export) | 292,91 | 1,02663 | 105,3 | 102,4 | 111,3 | 114,7 | + 12,0 | + 3,1 |
| 104 | Kälber | 7,24 | 0,97561 | 119,6 | 114,0 | 128,8 | 127,8 | + 12,1 | - 0,8 |
| 105 | Rinder | 89,83 | 1,04952 | 113,0 | 118,0 | 123,0 | 123,2 | + 4,4 | + 0,2 |
| 106 | Jungbullen | 44,81 | 1,03320 | 110,8 | 119,0 | 124,4 | 121,7 | + 2,3 | - 2,2 |
| 107 | Kühe | 32,55 | 1,09674 | 114,8 | 116,4 | 121,5 | 125,3 | + 7,6 | + 3,1 |
| 108 | Färsen | 12,47 | 1,08960 | 116,1 | 118,8 | 122,1 | 122,9 | + 3,5 | + 0,7 |
| 109 | Schweine | 165,60 | 1,03873 | 98,0 | 91,1 | 100,6 | 106,0 | + 16,4 | + 5,4 |
| 110 | Lämmer | 4,48 | 0,94758 | 113,5 | 112,0 | 118,5 | 129,1 | + 15,3 | + 8,9 |
| 111 | Geflügel | 25,76 | 1,06637 | 120,1 | 115,8 | 132,9 | 134,6 | + 16,2 | + 1,3 |
| 112 | Jungmastgeflügel | 11,72 | 1,05338 | 129,0 | 126,2 | 138,8 | 142,5 | + 12,9 | + 2,7 |
| 113 | Sonstiges Geflügel | 14,04 | 1,07933 | 112,7 | 107,1 | 128,0 | 128,0 | + 19,5 | ± 0,0 |
| 114 | Enten | 2,38 | 1,01682 | 101,8 | 99,1 | 111,2 | 111,2 | + 12,2 | ± 0,0 |
| 115 | Truthühner (Puten) | 11,66 | 1,10116 | 114,9 | 108,7 | 131,5 | 131,5 | + 21,0 | ± 0,0 |
| 116 | Milch | 281,58 | 0,94877 | 114,0 | 92,9 | 127,2 p | 120,4 p | + 29,6 | - 5,3 |
| 117 | Eier | 29,57 | 0,98180 | 139,3 | 137,4 | 158,7 | 155,0 | + 12,8 | - 2,3 |
| 118 | Klasse M | 11,84 | 0,95274 | 138,8 | 139,3 | 158,2 | 155,3 | + 11,5 | - 1,8 |
| 119 | Klasse L | 17,73 | 1,00107 | 139,6 | 136,2 | 159,0 | 154,8 | + 13,7 | - 2,6 |
| 120 | Sonstige tierische Erzeugnisse | 0,48 | 0,82000 | 91,9 | 91,9 | 91,9 | 91,9 | ± 0,0 | ± 0,0 |

1) Berechnet durch Wägung der Monatsmesszahlen bzw. Vierteljahresdurchschnittsmesszahlen der einzelnen Waren mit den entsprechenden Monats- bzw. Vierteljahresumsätzen im Kalenderjahr 2000.

2) Sonderkulturerzeugnisse sind Genussmittelpflanzen, Weinmost, Obst, Gemüse, Baumschulerzeugnisse, Schnittblumen und Topfpflanzen.

Deutschland

2 Index der Erzeugerpreise landwirtschaftlicher Produkte

(Mittelfristige Übersicht)

Absolute Werte

2000 = 100

| Jahr Monat | Landwirtschaftliche Produkte | | Pflanzliche Produkte | | | | | Tierische Produkte | | | | |
|--|---------------------------------|------------|----------------------|----------|-------------|--------|--|--------------------|---------|--------|---------|-------|
| | Insgesamt | ohne Milch | Zusammen | darunter | | | | Zusammen | Tiere | Milch | Eier | |
| | | | | Getreide | Hackfrüchte | Gemüse | Blumen, Zier- pflanzen und Baumschul- erzeugnisse | | | | | |
| Gewicht | A) 1000 | 717,81 | 394,09 | 109,29 | 68,76 | 42,06 | 78,86 | 605,91 | 293,59 | 282,19 | 29,64 | |
| | B) 1000 | 718,42 | 395,46 | 109,04 | 68,58 | 41,96 | 78,68 | 604,54 | 292,91 | 281,58 | 29,57 | |
| 2004 D | A) 99,7 | 102,3 | 103,2 | 93,5 | 120,6 | 87,5 | 105,8 | 97,4 | 100,1 | 92,9 | 112,6 | |
| | B) 99,6 | 102,3 | 103,2 | 93,5 | 120,6 | 87,5 | 105,7 | 97,4 | 100,1 | 92,9 | 112,7 | |
| 2005 D | A) 98,8 | 101,6 | 98,9 | 81,6 | 114,8 | 101,9 | 105,8 | 98,7 | 104,5 | 91,6 | 109,6 | |
| | B) 98,8 | 101,6 | 98,9 | 81,6 | 114,8 | 101,9 | 105,7 | 98,7 | 104,5 | 91,5 | 109,6 | |
| 2006 D | A) 107,1 | 113,4 | 115,7 | 96,8 | 162,4 | 123,1 | 105,1 | 101,4 | 109,9 | 90,9 | 118,6 | |
| | B) 107,0 | 113,4 | 115,6 | 96,8 | 162,4 | 123,1 | 105,0 | 101,4 | 109,9 | 90,9 | 118,6 | |
| 2007 D | A) 118,2 | 120,6 | 132,0 | 157,3 | 148,5 | 115,6 | 106,0 | 109,3 | 103,6 | 112,2 | 137,1 | |
| | B) 120,1 | 122,5 r | 133,9 | 159,8 | 150,8 | 117,4 | 107,7 r | 111,0 | 105,3 | 114,0 | 139,3 | |
| ohne Umsatzsteuer | | | | | | | | | | | | |
| 2006 April | | 105,8 | 112,8 | 114,1 | 90,9 | 144,1 | 157,0 | 106,6 | 100,5 | 110,2 | 88,2 | 120,7 |
| Mai | | 106,2 | 113,4 | 114,7 | 94,5 | 144,8 | 140,8 | 107,9 | 100,7 | 111,5 | 88,1 | 113,7 |
| Juni | | 106,9 | 114,2 | 113,2 | 95,7 | 154,6 | 124,2 | 101,0 | 102,8 | 115,9 | 88,2 | 111,4 |
| Juli | | 105,9 | 112,6 | 111,3 | 90,9 | 161,7 | 109,0 | 98,9 | 102,4 | 114,4 | 88,9 | 112,7 |
| August | | 109,8 | 117,3 | 117,5 | 92,6 | 170,2 | 138,3 | 101,2 | 104,9 | 117,9 | 90,8 | 110,0 |
| September | | 109,1 | 115,4 | 117,7 | 100,1 | 173,0 | 115,9 | 101,9 | 103,4 | 112,3 | 92,9 | 116,4 |
| Oktober | | 107,9 | 112,9 | 116,9 | 109,1 | 171,5 | 95,7 | 100,8 | 102,1 | 106,8 | 95,3 | 120,7 |
| November | | 110,4 | 116,1 | 123,8 | 117,1 | 179,8 | 116,2 | 101,0 | 101,6 | 104,8 | 95,7 | 126,6 |
| Dezember | | 110,8 | 117,8 | 127,7 | 119,9 | 189,2 | 117,5 | 105,7 | 99,8 | 103,9 | 92,9 | 125,2 |
| 2007 Januar | | 110,6 | 117,8 | 131,0 | 122,9 | 194,3 | 127,6 | 107,8 | 97,3 | 99,5 | 92,3 | 124,0 |
| Februar | | 112,6 | 120,8 | 133,7 | 123,6 | 201,6 | 128,1 | 113,2 | 98,9 | 102,6 | 91,7 | 130,5 |
| März | | 112,7 | 121,1 | 135,1 | 123,5 | 201,4 | 146,5 | 110,5 | 98,2 | 100,8 | 91,5 | 135,3 |
| April | | 111,9 | 119,5 | 133,0 | 124,0 | 200,4 | 141,6 | 104,0 | 98,2 | 100,7 | 92,6 | 127,8 |
| Mai | | 112,6 | 119,5 | 132,7 | 126,2 | 201,5 | 120,5 | 109,2 | 99,6 | 101,4 | 95,1 | 124,3 |
| Juni | | 113,2 | 118,4 | 129,8 | 129,0 | 195,0 | 108,1 | 101,1 | 102,4 | 102,5 | 100,1 | 124,4 |
| Juli | | 117,8 | 121,1 | 131,0 | 138,2 | 174,1 | 122,5 | 103,3 | 109,2 | 106,6 | 109,5 | 132,1 |
| August | | 121,8 | 122,4 | 132,8 | 162,5 | 148,2 | 110,0 | 101,8 | 114,7 | 107,5 | 120,4 | 131,7 |
| September | | 126,7 | 125,6 | 137,1 | 189,8 | 125,8 | 106,5 | 103,8 | 119,9 | 108,2 | 129,5 | 145,8 |
| Oktober | | 129,2 | 126,0 r | 139,8 r | 196,1 | 124,8 | 105,5 | 104,7 r | 122,4 | 104,9 | 137,6 | 151,0 |
| November | | 130,2 r | 126,4 r | 140,5 r | 190,7 | 123,6 | 120,7 | 105,9 r | 123,4 | 104,2 | 139,9 | 158,3 |
| Dezember | | 130,9 | 128,4 r | 143,9 r | 194,3 | 124,2 | 129,1 | 108,8 r | 122,5 | 104,7 | 137,3 | 158,1 |
| 2008 Januar | | 130,9 r | 130,7 | 147,7 r | 202,0 | 122,7 | 133,8 | 109,3 r | 119,9 | 105,5 | 131,2 | 156,0 |
| Februar | | 131,5 p | 133,9 r | 150,3 r | 204,9 | 122,3 | 130,7 | 115,8 r | 119,2 p | 109,6 | 125,3 p | 156,2 |
| März | | 130,8 p | 135,6 | 151,3 | 205,5 | 118,6 | 146,9 | 108,6 | 117,5 p | 112,9 | 118,6 p | 152,6 |
| einschließlich pauschalierter Umsatzsteuer | | | | | | | | | | | | |
| 2006 April | | 105,8 | 112,7 | 114,0 | 90,9 | 144,1 | 157,0 | 106,5 | 100,5 | 110,2 | 88,2 | 120,7 |
| Mai | | 106,2 | 113,3 | 114,6 | 94,5 | 144,8 | 140,8 | 107,8 | 100,7 | 111,5 | 88,1 | 113,7 |
| Juni | | 106,9 | 114,2 | 113,1 | 95,7 | 154,6 | 124,1 | 100,9 | 102,8 | 115,9 | 88,2 | 111,4 |
| Juli | | 105,9 | 112,6 | 111,2 | 90,9 | 161,7 | 109,0 | 98,8 | 102,4 | 114,4 | 88,9 | 112,7 |
| August | | 109,8 | 117,3 | 117,4 | 92,6 | 170,3 | 138,3 | 101,2 | 104,9 | 117,9 | 90,8 | 110,0 |
| September | | 109,0 | 115,4 | 117,6 | 100,1 | 173,1 | 116,0 | 101,9 | 103,4 | 112,3 | 92,9 | 116,5 |
| Oktober | | 107,9 | 112,9 | 116,8 | 109,1 | 171,6 | 95,7 | 100,7 | 102,1 | 106,8 | 95,3 | 120,8 |
| November | | 110,3 | 116,1 | 123,7 | 117,1 | 179,8 | 116,2 | 100,9 | 101,6 | 104,8 | 95,7 | 126,6 |
| Dezember | | 110,8 | 117,8 | 127,5 | 119,9 | 189,3 | 117,5 | 105,6 | 99,8 | 103,9 | 92,9 | 125,2 |
| 2007 Januar | | 112,3 | 119,6 | 132,9 | 124,8 | 197,4 | 129,6 | 109,4 | 98,9 | 101,1 | 93,7 | 125,9 |
| Februar | | 114,4 | 122,7 | 135,7 | 125,5 | 204,7 | 130,2 | 114,9 | 100,4 | 104,2 | 93,1 | 132,6 |
| März | | 114,5 | 122,9 | 137,1 | 125,4 | 204,5 | 148,9 | 112,1 | 99,7 | 102,4 | 92,9 | 137,4 |
| April | | 113,7 | 121,4 | 135,0 | 126,0 | 203,5 | 143,9 | 105,5 | 99,7 | 102,2 | 94,0 | 129,8 |
| Mai | | 114,4 | 121,3 | 134,6 | 128,2 | 204,6 | 122,4 | 110,8 | 101,1 | 103,0 | 96,6 | 126,2 |
| Juni | | 115,0 | 120,2 | 131,6 | 131,0 | 198,0 | 109,8 | 102,6 | 104,0 | 104,1 | 101,7 | 126,4 |
| Juli | | 119,6 | 122,9 | 132,9 | 140,4 | 176,8 | 124,4 | 104,9 | 110,9 | 108,3 | 111,2 | 134,2 |
| August | | 123,7 | 124,2 | 134,7 | 165,1 | 150,5 | 111,7 | 103,3 | 116,5 | 109,2 | 122,3 | 133,8 |
| September | | 128,6 | 127,5 | 139,0 | 192,7 | 127,7 | 108,2 | 105,4 | 121,8 | 109,9 | 131,6 | 148,1 |
| Oktober | | 131,2 r | 127,9 r | 141,8 r | 199,2 | 126,7 | 107,2 | 106,2 r | 124,3 | 106,6 | 139,7 | 153,4 |
| November | | 132,2 r | 128,3 r | 142,5 r | 193,7 | 125,6 | 122,6 | 107,5 r | 125,4 | 105,8 | 142,1 | 160,8 |
| Dezember | | 132,9 | 130,3 | 145,9 r | 197,4 | 126,1 | 131,1 | 110,4 r | 124,4 | 106,3 | 139,5 | 160,6 |
| 2008 Januar | | 132,9 r | 132,7 r | 149,8 r | 205,1 | 124,5 | 135,9 | 110,9 r | 121,8 | 107,2 | 133,2 | 158,4 |
| Februar | | 133,4 p | 135,9 r | 152,4 r | 208,1 | 124,2 | 132,7 | 117,6 r | 121,0 p | 111,3 | 127,2 p | 158,7 |
| März | | 132,8 p | 137,6 | 153,4 | 208,7 | 120,4 | 149,2 | 110,2 | 119,3 p | 114,7 | 120,4 p | 155,0 |

A) ohne Umsatzsteuer

B) einschließlich pauschalierter Umsatzsteuer

Deutschland

2 Index der Erzeugerpreise landwirtschaftlicher Produkte
(Mittelfristige Übersicht)

Relative Veränderungen gegenüber dem entsprechenden Vorjahresergebnis
Prozent

| Jahr Monat | Landwirtschaftliche Produkte | | Pflanzliche Produkte | | | | | Tierische Produkte | | | | |
|--|---------------------------------|------------|----------------------|----------|-------------|--------|--|--------------------|----------|--------|--------|--|
| | Insgesamt | ohne Milch | Zusammen | darunter | | | | Zusammen | darunter | | | |
| | | | | Getreide | Hackfrüchte | Gemüse | Blumen, Zier- pflanzen und Baumschul- erzeugnisse | | Tiere | Milch | Eier | |
| Gewicht | A) 1000 | 717,81 | 394,09 | 109,29 | 68,76 | 42,06 | 78,86 | 605,91 | 293,59 | 282,19 | 29,64 | |
| | B) 1000 | 718,42 | 395,46 | 109,04 | 68,58 | 41,96 | 78,68 | 604,54 | 292,91 | 281,58 | 29,57 | |
| 2004 D | A) | - 1,6 | - 1,5 | - 7,4 | - 1,5 | - 16,8 | - 15,5 | + 2,9 | + 9,9 | - 1,9 | - 14,4 | |
| | B) | - 1,7 | - 1,5 | - 7,3 | - 1,5 | - 16,8 | - 15,5 | + 2,9 | + 9,9 | - 1,9 | - 14,4 | |
| 2005 D | A) | - 0,9 | - 0,7 | - 4,2 | - 12,7 | - 4,8 | + 16,5 | + 1,3 | + 4,4 | - 1,4 | - 2,7 | |
| | B) | - 0,8 | - 0,7 | - 4,2 | - 12,7 | - 4,8 | + 16,5 | + 1,3 | + 4,4 | - 1,5 | - 2,8 | |
| 2006 D | A) | + 8,4 | + 11,6 | + 17,0 | + 18,6 | + 41,5 | + 20,8 | + 2,7 | + 5,2 | - 0,8 | + 8,2 | |
| | B) | + 8,3 | + 11,6 | + 16,9 | + 18,6 | + 41,5 | + 20,8 | + 2,7 | + 5,2 | - 0,7 | + 8,2 | |
| 2007 D | A) | + 10,4 | + 6,3 | + 14,1 | + 62,5 | - 8,6 | - 6,1 | + 7,8 | - 5,7 | + 23,4 | + 15,6 | |
| | B) | + 12,2 | + 8,0 r | + 15,8 | + 65,1 | - 7,1 | - 4,6 | + 9,5 | - 4,2 | + 25,4 | + 17,5 | |
| ohne Umsatzsteuer | | | | | | | | | | | | |
| 2006 April | | + 7,5 | + 10,6 | + 12,3 | + 9,5 | + 36,1 | + 11,2 | + 4,3 | + 8,0 | - 1,5 | + 14,0 | |
| | Mai | + 7,9 | + 11,0 | + 15,2 | + 13,3 | + 39,0 | + 18,5 | + 3,1 | + 5,7 | - 0,9 | + 9,2 | |
| | Juni | + 8,5 | + 11,9 | + 15,3 | + 14,1 | + 35,5 | + 20,0 | + 4,0 | + 8,2 | - 1,3 | + 5,6 | |
| | Juli | + 8,6 | + 12,3 | + 15,0 | + 10,4 | + 39,0 | + 18,2 | + 4,5 | + 9,7 | - 1,7 | + 5,4 | |
| | August | + 11,2 | + 15,5 | + 19,3 | + 15,3 | + 42,4 | + 29,1 | + 6,2 | + 11,6 | - 0,5 | + 5,7 | |
| | September | + 10,9 | + 14,6 | + 21,0 | + 23,4 | + 43,9 | + 31,3 | + 4,2 | + 7,9 | + 0,2 | + 3,7 | |
| | Oktober | + 9,2 | + 12,1 | + 19,0 | + 34,2 | + 42,0 | + 13,0 | + 3,0 | + 4,4 | + 1,5 | + 3,1 | |
| | November | + 10,0 | + 13,3 | + 22,8 | + 41,4 | + 45,9 | + 19,4 | + 1,6 | + 1,6 | + 0,9 | + 5,2 | |
| | Dezember | + 9,3 | + 12,2 | + 23,6 | + 42,2 | + 52,2 | + 8,3 | - 0,3 | - 1,8 | + 1,0 | + 3,6 | |
| 2007 | Januar | + 9,4 | + 12,0 | + 24,4 | + 43,2 | + 55,3 | + 5,4 | - 1,1 | - 4,1 | + 1,9 | + 3,9 | |
| | Februar | + 9,0 | + 11,1 | + 21,5 | + 41,7 | + 49,2 | - 7,1 | ± 0,0 | - 2,8 | + 2,6 | + 6,5 | |
| | März | + 7,5 | + 9,0 | + 22,2 | + 39,9 | + 42,7 | + 6,1 | + 2,0 | - 8,7 | + 2,8 | + 9,4 | |
| | April | + 5,8 | + 5,9 | + 16,6 | + 36,4 | + 39,1 | - 9,8 | - 2,3 | - 8,6 | + 5,0 | + 5,9 | |
| | Mai | + 6,0 | + 5,4 | + 15,7 | + 33,5 | + 39,2 | - 14,4 | + 1,2 | - 9,1 | + 7,9 | + 9,3 | |
| | Juni | + 5,9 | + 3,7 | + 14,7 | + 34,8 | + 26,1 | - 13,0 | + 0,1 | - 11,6 | + 13,5 | + 11,7 | |
| | Juli | + 11,2 | + 7,5 | + 17,7 | + 52,0 | + 7,7 | + 12,4 | + 6,6 | - 6,8 | + 23,2 | + 17,2 | |
| | August | + 10,9 | + 4,3 | + 13,0 | + 75,5 | + 12,9 | - 20,5 | + 9,3 | - 8,8 | + 32,6 | + 19,7 | |
| | September | + 16,1 | + 8,8 | + 16,5 | + 89,6 | + 27,3 | - 8,1 | + 1,9 | + 16,0 | + 39,4 | + 25,3 | |
| | Oktober | + 19,7 | + 11,6 r | + 19,6 r | + 79,7 | - 27,2 | + 10,2 | + 3,9 r | + 19,9 | - 1,8 | + 25,1 | |
| | November | + 17,9 r | + 8,9 r | + 13,5 r | + 62,9 | - 31,3 | + 3,9 | + 4,9 r | - 0,6 | + 46,2 | + 25,0 | |
| | Dezember | + 18,1 | + 9,0 r | + 12,7 r | + 62,1 | - 34,4 | + 9,9 | + 2,9 r | + 22,7 | + 47,8 | + 26,3 | |
| 2008 | Januar | + 18,4 r | + 11,0 | + 12,7 | + 64,4 | - 36,9 | + 4,9 | + 1,4 r | + 23,2 r | + 6,0 | + 25,8 | |
| | Februar | + 16,8 p | + 10,8 | + 12,4 r | + 65,8 | - 39,3 | + 2,0 | + 2,3 r | + 20,5 p | + 6,8 | + 19,7 | |
| | März | + 16,0 p | + 12,0 | + 11,9 | + 66,4 | - 41,1 | + 0,2 | - 1,7 | + 19,7 p | + 12,0 | + 12,8 | |
| einschließlich pauschalierter Umsatzsteuer | | | | | | | | | | | | |
| 2006 April | | + 7,5 | + 10,6 | + 12,2 | + 9,5 | + 36,1 | + 11,2 | + 4,3 | + 8,0 | - 1,5 | + 14,0 | |
| | Mai | + 7,9 | + 10,9 | + 15,1 | + 13,3 | + 39,0 | + 18,5 | + 3,1 | + 5,7 | - 0,9 | + 9,2 | |
| | Juni | + 8,5 | + 11,9 | + 15,3 | + 14,1 | + 35,5 | + 19,9 | + 4,0 | + 8,2 | - 1,3 | + 5,5 | |
| | Juli | + 8,6 | + 12,3 | + 14,9 | + 10,4 | + 39,0 | + 18,2 | + 4,5 | + 9,7 | - 1,7 | + 5,3 | |
| | August | + 11,2 | + 15,5 | + 19,2 | + 15,3 | + 42,5 | + 29,0 | + 6,2 | + 11,6 | - 0,5 | + 5,6 | |
| | September | + 10,8 | + 14,6 | + 20,9 | + 23,4 | + 44,0 | + 31,4 | + 4,2 | + 7,9 | + 0,2 | + 3,7 | |
| | Oktober | + 9,3 | + 12,2 | + 19,2 | + 34,2 | + 42,1 | + 13,1 | + 3,0 | + 4,4 | + 1,5 | + 3,1 | |
| | November | + 10,0 | + 13,3 | + 22,8 | + 41,4 | + 45,9 | + 19,4 | + 1,6 | + 1,6 | + 1,1 | + 5,1 | |
| | Dezember | + 9,4 | + 12,2 | + 23,3 | + 42,2 | + 52,3 | + 8,3 | - 0,3 | - 1,8 | + 1,0 | + 3,6 | |
| 2007 | Januar | + 11,1 | + 13,7 | + 26,3 | + 45,5 | + 57,8 | + 7,1 | - 2,0 | - 2,5 | + 3,4 | + 5,4 | |
| | Februar | + 10,9 | + 12,9 | + 23,5 | + 43,9 | + 51,5 | - 5,5 | + 1,6 | - 1,3 | + 4,3 | + 8,2 | |
| | März | + 9,3 | + 10,6 | + 24,1 | + 42,0 | + 44,9 | + 7,8 | + 3,5 | - 7,2 | + 4,4 | + 11,1 | |
| | April | + 7,5 | + 7,7 | + 18,4 | + 38,6 | + 41,2 | - 8,3 | - 0,9 | - 7,3 | + 6,6 | + 7,5 | |
| | Mai | + 7,7 | + 7,1 | + 17,5 | + 35,7 | + 41,3 | - 13,1 | + 2,8 | - 7,6 | + 9,6 | + 11,0 | |
| | Juni | + 7,6 | + 5,3 | + 16,4 | + 36,9 | + 28,1 | - 11,5 | + 1,7 | - 10,2 | + 15,3 | + 13,5 | |
| | Juli | + 12,9 | + 9,1 | + 19,5 | + 54,5 | + 9,3 | + 14,1 | + 8,3 | - 5,3 | + 25,1 | + 19,1 | |
| | August | + 12,7 | + 5,9 | + 14,7 | + 78,3 | - 11,6 | - 19,2 | + 2,1 | + 11,1 | - 7,4 | + 21,6 | |
| | September | + 18,0 | + 10,5 | + 18,2 | + 92,5 | - 26,2 | - 6,7 | + 3,4 | + 17,8 | + 41,7 | + 27,1 | |
| | Oktober | + 21,6 r | + 13,3 r | + 21,4 r | + 82,6 | - 26,2 | + 12,0 | + 5,5 r | + 21,7 | + 46,6 | + 27,0 | |
| | November | + 19,9 r | + 10,5 r | + 15,2 r | + 65,4 | - 30,1 | + 5,5 | + 6,5 r | + 23,4 | + 48,5 | + 27,0 | |
| | Dezember | + 19,9 | + 10,6 | + 14,4 | + 64,6 | - 33,4 | + 11,6 | + 4,5 r | + 24,6 | + 50,2 | + 28,3 | |
| 2008 | Januar | + 18,3 r | + 11,0 r | + 12,7 r | + 64,3 | - 36,9 | + 4,9 | + 1,4 r | + 23,2 | + 6,0 | + 25,8 | |
| | Februar | + 16,6 p | + 10,8 r | + 12,3 r | + 65,8 | - 39,3 | + 1,9 | + 2,3 r | + 20,5 p | + 6,8 | + 19,7 | |
| | März | + 16,0 p | + 12,0 | + 11,9 | + 66,4 | - 41,1 | + 0,2 | - 1,7 | + 19,7 p | + 12,0 | + 12,8 | |

A) ohne Umsatzsteuer

B) einschließlich pauschalierter Umsatzsteuer

Deutschland

3 Index der Einkaufspreise landwirtschaftlicher Betriebsmittel (Ausgabenindex)

(Aktuelle Ergebnisse)

2000 = 100

| Lfd. Nr. | Betriebsmittel | Wägungsanteil am Gesamtindex in Promille | Verkettungs-faktor | 2007 Durchschnitt | 2007 | | 2008 Januar | Veränderung Januar 2008 gegenüber | |
|-------------------|--|--|--------------------|-------------------|--------|---------|-------------|-----------------------------------|--------------|
| | | | | | Januar | Oktober | | Januar 2007 | Oktober 2007 |
| ohne Umsatzsteuer | | | | | | | | | |
| 1 | Landwirtschaftliche Betriebsmittel insgesamt | 1000 | 0,94574 | 119,1 | 114,4 | 125,9 | 131,1 | + 14,6 | + 4,1 |
| 2 | Waren und Dienstleistungen des laufenden landwirtschaftlichen Verbrauchs | 723,73 | 0,93798 | 121,7 | 115,6 | 130,9 | 137,8 | + 19,2 | + 5,3 |
| 3 | Saat- und Pflanzgut | 38,46 | 1,08584 | 118,2 | 111,9 | 127,2 | 139,3 | + 24,5 | + 9,5 |
| 4 | Getreidesaatgut | 15,71 | 1,15482 | 113,5 | 102,0 | 127,1 | 145,1 | + 42,3 | + 14,2 |
| 5 | Ölpflanzensaatgut | 2,33 | 0,72178 | 158,8 | 146,3 | 190,9 | 232,3 | + 58,8 | + 21,7 |
| 6 | Hackfrüchtesaatgut und -pflanzgut | 3,41 | 1,08833 | 134,1 | 127,0 | 139,7 | 148,9 | + 17,2 | + 6,6 |
| 7 | Futterpflanzensaatgut | 3,20 | 1,14253 | 119,5 | 112,9 | 132,7 | 137,9 | + 22,1 | + 3,9 |
| 8 | Gemüsesaatgut | 3,02 | 0,85084 | 137,1 | 129,0 | 139,8 | 139,8 | + 8,4 | ± 0,0 |
| 9 | Zierpflanzensaatgut und -pflanzgut | 10,79 | 1,09843 | 105,4 | 109,2 | 104,4 | 108,2 | - 0,9 | + 3,6 |
| 10 | Energie und Schmierstoffe | 109,54 | 0,78982 | 141,1 | 133,9 | 146,5 | 153,7 | + 14,8 | + 4,9 |
| 11 | Heizstoffe | 15,19 | 0,60594 | 146,2 | 137,4 | 154,6 | 168,1 | + 22,3 | + 8,7 |
| 12 | Heizöl | 11,18 | 0,57342 | 141,2 | 127,3 | 153,4 | 170,0 | + 33,5 | + 10,8 |
| 13 | Erdgas | 4,01 | 0,87847 | 160,3 | 165,6 | 157,9 | 162,9 | - 1,6 | + 3,2 |
| 14 | Treibstoffe | 65,17 | 0,74702 | 143,7 | 134,5 | 150,1 | 156,7 | + 16,5 | + 4,4 |
| 15 | Dieselmotorkraftstoff | 63,57 | 0,72009 | 144,1 | 134,9 | 150,6 | 157,3 | + 16,6 | + 4,4 |
| 16 | Benzin | 1,60 | 0,93120 | 129,3 | 120,0 | 131,1 | 134,3 | + 11,9 | + 2,4 |
| 17 | Elektrischer Strom | 25,51 | 1,08568 | 133,7 | 132,0 | 135,8 | 141,7 | + 7,3 | + 4,3 |
| 18 | Schmierstoffe | 3,67 | 0,87456 | 122,9 | 120,9 | 124,3 | 125,1 | + 3,5 | + 0,6 |
| 19 | Düngemittel | 72,21 | 1,04577 | 146,2 | 137,6 | 154,9 | 186,7 | + 35,7 | + 20,5 |
| 20 | Einnährstoffdünger | 45,92 | 1,07270 | 154,3 | 145,9 | 160,8 | 193,3 | + 32,5 | + 20,2 |
| 21 | Stickstoffdünger | 40,18 | 1,11398 | 158,1 | 149,7 | 163,7 | 197,1 | + 31,7 | + 20,4 |
| 22 | Phosphatdünger | 1,51 | 1,00303 | 137,1 | 115,7 | 166,0 | 202,2 | + 74,8 | + 21,8 |
| 23 | Kalidünger | 4,23 | 0,99694 | 125,5 | 120,8 | 132,3 | 154,5 | + 27,9 | + 16,8 |
| 24 | Mehrnährstoffdünger | 19,04 | 1,03970 | 137,7 | 126,3 | 154,5 | 195,0 | + 54,4 | + 26,2 |
| 25 | NP-Dünger | 4,79 | 0,98888 | 143,8 | 123,3 | 166,0 | 195,8 | + 58,8 | + 18,0 |
| 26 | PK-Dünger | 3,50 | 1,01043 | 127,7 | 117,0 | 151,4 | 196,1 | + 67,6 | + 29,5 |
| 27 | NPK-Dünger | 10,75 | 1,07581 | 138,3 | 130,7 | 150,4 | 194,3 | + 48,7 | + 29,2 |
| 28 | Sonstige Düngemittel | 7,25 | 0,99010 | 116,7 | 114,6 | 118,1 | 122,6 | + 7,0 | + 3,8 |
| 29 | Pflanzenschutzmittel | 50,20 | 0,96027 | 95,2 | 95,0 | 95,2 | 95,3 | + 0,3 | + 0,1 |
| 30 | Fungizide | 16,66 | 0,94692 | 94,2 | 94,6 | 93,6 | 93,7 | - 1,0 | + 0,1 |
| 31 | Insektizide | 4,75 | 0,91053 | 99,4 | 98,9 | 100,8 | 96,1 | - 2,8 | - 4,7 |
| 32 | Herbizide | 25,77 | 0,99596 | 96,0 | 95,5 | 96,2 | 97,2 | + 1,8 | + 1,0 |
| 33 | Sonstige Mittel | 3,02 | 0,91659 | 86,8 | 86,8 | 86,8 | 86,8 | ± 0,0 | ± 0,0 |
| 34 | Futtermittel | 193,14 | 1,03463 | 123,5 | 109,7 | 148,9 | 153,6 | + 40,0 | + 3,2 |
| 35 | Einzelfuttermittel | 28,66 | 0,92165 | 121,8 | 107,8 | 147,8 | 157,8 | + 46,4 | + 6,8 |
| 36 | Getreide und Mühlennachprodukte | 9,41 | 1,10543 | 141,7 | 120,0 | 188,4 | 193,8 | + 61,5 | + 2,9 |
| 37 | Ölkuchen und -schrot | 13,60 | 0,78675 | 108,2 | 97,0 | 126,9 | 140,8 | + 45,2 | + 11,0 |
| 38 | Futtermittel tierischer Herkunft | 1,16 | 0,97711 | 135,4 | 123,4 | 144,5 | 144,1 | + 16,8 | - 0,3 |
| 39 | Sonstige | 4,49 | 0,94418 | 118,2 | 111,0 | 126,9 | 137,6 | + 24,0 | + 8,4 |
| 40 | Mischfuttermittel | 164,48 | 1,05967 | 123,9 | 110,1 | 149,1 | 152,9 | + 38,9 | + 2,5 |
| 41 | Mischfuttermittel für Kälber | 10,83 | 1,21625 | 143,9 | 128,9 | 158,9 | 149,2 | + 15,7 | - 6,1 |
| 42 | Mischfuttermittel für Rinder | 45,40 | 1,07946 | 128,1 | 109,1 | 160,8 | 166,4 | + 52,5 | + 3,5 |
| 43 | Mischfuttermittel für Schweine | 61,94 | 1,02832 | 120,0 | 107,4 | 145,3 | 150,8 | + 40,4 | + 3,8 |
| 44 | Mischfuttermittel für Geflügel | 46,31 | 1,02824 | 120,2 | 110,3 | 140,3 | 143,4 | + 30,0 | + 2,2 |
| 45 | Veterinärleistungen | 112,13 | 0,90171 | 102,9 | 102,9 | 102,9 | 105,7 | + 2,7 | + 2,7 |
| 46 | Instandhaltung und Reparatur von Geräten | 71,65 | 0,86273 | 124,7 | 123,7 | 126,1 | 128,4 | + 3,8 | + 1,8 |
| 47 | Reparaturen an Landmaschinen | 64,35 | 0,85530 | 125,8 | 124,9 | 127,3 | 129,7 | + 3,8 | + 1,9 |
| 48 | Reparaturen an Kraftfahrzeugen | 7,30 | 0,92551 | 114,6 | 113,5 | 115,4 | 116,4 | + 2,6 | + 0,9 |
| 49 | Instandhaltung und Reparatur von Wirtschaftsgebäuden u. sonst. Bauten | 26,59 | 0,97647 | 109,7 | 108,1 | 110,6 | 111,3 | + 3,0 | + 0,6 |
| 50 | Sonstige Waren und Dienstleistungen | 49,81 | 0,94787 | 110,6 | 110,1 | 111,2 | 111,7 | + 1,5 | + 0,4 |
| 51 | Waren und Dienstleistungen landwirtschaftlicher Investitionen | 276,27 | 0,96515 | 112,1 | 111,3 | 112,9 | 113,8 | + 2,2 | + 0,8 |
| 52 | Material | 202,47 | 0,94772 | 112,4 | 112,1 | 113,0 | 113,9 | + 1,6 | + 0,8 |
| 53 | Maschinen und sonstige Ausrüstungsgüter | 101,39 | 0,93004 | 114,2 | 113,8 | 115,1 | 116,2 | + 2,1 | + 1,0 |
| 54 | Maschinen und Geräte für die Bodenbearbeitung | 15,71 | 0,92731 | 106,8 | 106,6 | 107,2 | 106,7 | + 0,1 | - 0,5 |
| 55 | Maschinen und Geräte für die Erntebergung | 54,34 | 0,92151 | 116,0 | 115,4 | 117,5 | 118,0 | + 2,3 | + 0,4 |
| 56 | Maschinen und Einrichtungen der Innenwirtschaft | 31,34 | 0,95129 | 114,8 | 114,6 | 115,0 | 117,9 | + 2,9 | + 2,5 |
| 57 | Maschinen und Einrichtungen der Innenwirtschaft für die pflanzliche Produktion | 20,03 | 0,96602 | 118,6 | 118,5 | 118,7 | 123,2 | + 4,0 | + 3,8 |
| 58 | Maschinen und Einrichtungen der Innenwirtschaft für die tierische Produktion | 6,99 | 0,94045 | 105,6 | 105,2 | 106,0 | 106,0 | + 0,8 | ± 0,0 |
| 59 | Sonstige Maschinen und Einrichtungen der Innenwirtschaft | 4,32 | 0,95690 | 112,2 | 111,8 | 112,6 | 112,6 | + 0,7 | ± 0,0 |
| 60 | Fahrzeuge | 101,08 | 0,96919 | 110,6 | 110,4 | 110,8 | 111,6 | + 1,1 | + 0,7 |
| 61 | Zugmaschinen | 74,88 | 0,97268 | 113,0 | 113,0 | 112,8 | 113,8 | + 0,7 | + 0,9 |
| 62 | Sonstige Fahrzeuge | 26,20 | 0,96618 | 104,0 | 103,1 | 104,9 | 105,3 | + 2,1 | + 0,4 |
| 63 | Bauten | 73,80 | 1,01839 | 111,2 | 109,2 | 112,7 | 113,4 | + 3,8 | + 0,6 |

Deutschland

3 Index der Einkaufspreise landwirtschaftlicher Betriebsmittel (Ausgabenindex)

(Aktuelle Ergebnisse)

2000 = 100

| Lfd. Nr. | Betriebsmittel | Wägungsanteil am Gesamtindex in Promille | Verkettungs-faktor | 2007 Durchschnitt | 2007 | | 2008 Januar | Veränderung Januar 2008 gegenüber Januar 2007 Oktober 2007 in Prozent | |
|-----------------------------|--|--|--------------------|----------------------|--------|---------|----------------|---|---------|
| | | | | | Januar | Oktober | | Januar | Oktober |
| einschließlich Umsatzsteuer | | | | | | | | | |
| 1 | Landwirtschaftliche Betriebsmittel insgesamt | 1000 | 0,93846 | 121,1 | 116,5 | 127,7 | 133,1 | + 14,2 | + 4,2 |
| 2 | Waren und Dienstleistungen des laufenden landwirtschaftlichen Verbrauchs | 717,26 | 0,93167 | 123,5 | 117,4 | 132,4 | 139,6 | + 18,9 | + 5,4 |
| 3 | Saat- und Pflanzgut | 36,37 | 1,08476 | 118,2 | 111,9 | 127,2 | 139,4 | + 24,6 | + 9,6 |
| 4 | Getreidesaatgut | 14,90 | 1,15614 | 113,5 | 102,0 | 127,1 | 145,1 | + 42,3 | + 14,2 |
| 5 | Ölpflanzensaatgut | 2,21 | 0,72178 | 158,8 | 146,3 | 190,9 | 232,3 | + 58,8 | + 21,7 |
| 6 | Hackfrüchtesaatgut und -pflanzgut | 3,25 | 1,08842 | 133,7 | 126,7 | 139,1 | 148,1 | + 16,9 | + 6,5 |
| 7 | Futterpflanzensaatgut | 2,98 | 1,14777 | 119,8 | 113,0 | 133,0 | 138,3 | + 22,4 | + 4,0 |
| 8 | Gemüsesaatgut | 2,83 | 0,84921 | 137,8 | 129,2 | 140,6 | 140,6 | + 8,8 | ± 0,0 |
| 9 | Zierpflanzensaatgut und -pflanzgut | 10,20 | 1,09843 | 105,5 | 109,2 | 104,4 | 108,2 | - 0,9 | + 3,6 |
| 10 | Energie und Schmierstoffe | 112,51 | 0,78329 | 144,7 | 137,3 | 150,4 | 157,7 | + 14,9 | + 4,9 |
| 11 | Heizstoffe | 15,59 | 0,60096 | 150,0 | 141,0 | 158,6 | 172,5 | + 22,3 | + 8,8 |
| 12 | Heizöl | 11,46 | 0,56851 | 144,8 | 130,6 | 157,4 | 174,4 | + 33,5 | + 10,8 |
| 13 | Erdgas | 4,13 | 0,87097 | 164,5 | 169,9 | 162,0 | 167,1 | - 1,6 | + 3,1 |
| 14 | Treibstoffe | 66,93 | 0,74054 | 147,4 | 137,9 | 154,0 | 160,8 | + 16,6 | + 4,4 |
| 15 | Dieselmotorkraftstoff | 65,29 | 0,71407 | 147,8 | 138,3 | 154,5 | 161,4 | + 16,7 | + 4,5 |
| 16 | Benzin | 1,64 | 0,92315 | 132,6 | 123,1 | 134,5 | 137,8 | + 11,9 | + 2,5 |
| 17 | Elektrischer Strom | 26,21 | 1,07634 | 137,2 | 135,4 | 139,4 | 145,4 | + 7,4 | + 4,3 |
| 18 | Schmierstoffe | 3,78 | 0,86766 | 126,0 | 124,0 | 127,5 | 128,3 | + 3,5 | + 0,6 |
| 19 | Düngemittel | 74,19 | 1,03488 | 149,9 | 141,1 | 158,9 | 191,5 | + 35,7 | + 20,5 |
| 20 | Einnährstoffdünger | 47,14 | 1,06187 | 158,3 | 149,6 | 165,0 | 198,4 | + 32,6 | + 20,2 |
| 21 | Stickstoffdünger | 41,22 | 1,10215 | 162,1 | 153,6 | 167,9 | 202,2 | + 31,6 | + 20,4 |
| 22 | Phosphatdünger | 1,57 | 0,99300 | 140,8 | 118,4 | 170,6 | 208,1 | + 75,8 | + 22,0 |
| 23 | Kalidünger | 4,35 | 0,98888 | 128,6 | 123,7 | 135,5 | 158,4 | + 28,1 | + 16,9 |
| 24 | Mehrnährstoffdünger | 19,60 | 1,03085 | 141,2 | 129,6 | 158,5 | 199,9 | + 54,2 | + 26,1 |
| 25 | NP-Dünger | 4,97 | 0,98094 | 147,3 | 126,4 | 170,2 | 200,8 | + 58,9 | + 18,0 |
| 26 | PK-Dünger | 3,59 | 1,00103 | 130,8 | 119,8 | 155,3 | 200,7 | + 67,5 | + 29,2 |
| 27 | NPK-Dünger | 11,04 | 1,06519 | 141,9 | 134,2 | 154,3 | 199,3 | + 48,5 | + 29,2 |
| 28 | Sonstige Düngemittel | 7,45 | 0,97941 | 119,6 | 117,4 | 121,0 | 125,7 | + 7,1 | + 3,9 |
| 29 | Pflanzenschutzmittel | 51,54 | 0,95101 | 97,7 | 97,5 | 97,7 | 97,8 | + 0,3 | + 0,1 |
| 30 | Fungizide | 17,12 | 0,93797 | 96,6 | 97,1 | 96,0 | 96,1 | - 1,0 | + 0,1 |
| 31 | Insektizide | 4,89 | 0,90212 | 101,9 | 101,4 | 103,4 | 98,6 | - 2,8 | - 4,6 |
| 32 | Herbizide | 26,44 | 0,98700 | 98,5 | 98,0 | 98,7 | 99,8 | + 1,8 | + 1,1 |
| 33 | Sonstige Mittel | 3,09 | 0,90827 | 89,1 | 89,1 | 89,1 | 89,1 | ± 0,0 | ± 0,0 |
| 34 | Futtermittel | 182,88 | 1,03463 | 123,6 | 109,8 | 148,9 | 153,6 | + 39,9 | + 3,2 |
| 35 | Einzelfuttermittel | 27,16 | 0,92165 | 121,8 | 107,7 | 147,8 | 157,9 | + 46,6 | + 6,8 |
| 36 | Getreide und Mühlennachprodukte | 8,94 | 1,10543 | 141,7 | 119,9 | 188,5 | 193,9 | + 61,7 | + 2,9 |
| 37 | Ölkuchen und -schrot | 12,87 | 0,78584 | 108,2 | 97,0 | 126,9 | 140,8 | + 45,2 | + 11,0 |
| 38 | Futtermittel tierischer Herkunft | 1,11 | 0,97711 | 134,7 | 123,1 | 143,5 | 143,2 | + 16,3 | - 0,2 |
| 39 | Sonstige | 4,24 | 0,94418 | 117,9 | 110,6 | 126,7 | 137,5 | + 24,3 | + 8,5 |
| 40 | Mischfuttermittel | 155,72 | 1,05967 | 123,9 | 110,1 | 149,1 | 152,9 | + 38,9 | + 2,5 |
| 41 | Mischfuttermittel für Kälber | 10,24 | 1,21625 | 144,0 | 128,9 | 158,9 | 149,2 | + 15,7 | - 6,1 |
| 42 | Mischfuttermittel für Rinder | 43,02 | 1,07946 | 128,0 | 109,1 | 160,7 | 166,3 | + 52,4 | + 3,5 |
| 43 | Mischfuttermittel für Schweine | 58,64 | 1,02723 | 120,1 | 107,4 | 145,4 | 150,8 | + 40,4 | + 3,7 |
| 44 | Mischfuttermittel für Geflügel | 43,82 | 1,02824 | 120,2 | 110,3 | 140,3 | 143,4 | + 30,0 | + 2,2 |
| 45 | Veterinärleistungen | 109,60 | 0,90171 | 102,9 | 102,9 | 102,9 | 105,7 | + 2,7 | + 2,7 |
| 46 | Instandhaltung und Reparatur von Geräten | 73,54 | 0,85530 | 127,8 | 126,9 | 129,3 | 131,7 | + 3,8 | + 1,9 |
| 47 | Reparaturen an Landmaschinen | 66,09 | 0,84799 | 129,0 | 128,1 | 130,5 | 133,1 | + 3,9 | + 2,0 |
| 48 | Reparaturen an Kraftfahrzeugen | 7,45 | 0,91782 | 117,5 | 116,4 | 118,3 | 119,4 | + 2,6 | + 0,9 |
| 49 | Instandhaltung und Reparatur von Wirtschaftsgebäuden u. sonst. Bauten | 27,31 | 0,96887 | 112,5 | 110,9 | 113,5 | 114,2 | + 3,0 | + 0,6 |
| 50 | Sonstige Waren und Dienstleistungen | 49,32 | 0,94373 | 111,3 | 110,8 | 111,9 | 112,4 | + 1,4 | + 0,4 |
| 51 | Waren und Dienstleistungen landwirtschaftlicher Investitionen | 282,74 | 0,95681 | 115,0 | 114,2 | 115,8 | 116,7 | + 2,2 | + 0,8 |
| 52 | Material | 209,12 | 0,93879 | 115,3 | 115,0 | 115,9 | 116,8 | + 1,6 | + 0,8 |
| 53 | Maschinen und sonstige Ausrüstungsgüter | 104,75 | 0,92229 | 117,1 | 116,7 | 118,1 | 119,2 | + 2,1 | + 0,9 |
| 54 | Maschinen und Geräte für die Bodenbearbeitung | 16,23 | 0,91959 | 109,5 | 109,3 | 110,0 | 109,4 | + 0,1 | - 0,5 |
| 55 | Maschinen und Geräte für die Erntebergung | 56,16 | 0,91308 | 119,0 | 118,4 | 120,5 | 121,0 | + 2,2 | + 0,4 |
| 56 | Maschinen und Einrichtungen der Innenwirtschaft | 32,36 | 0,94318 | 117,8 | 117,6 | 118,0 | 121,0 | + 2,9 | + 2,5 |
| 57 | Maschinen und Einrichtungen der Innenwirtschaft für die pflanzliche Produktion | 20,71 | 0,95765 | 121,7 | 121,6 | 121,8 | 126,5 | + 4,0 | + 3,9 |
| 58 | Maschinen und Einrichtungen der Innenwirtschaft für die tierische Produktion | 7,22 | 0,93252 | 108,4 | 108,0 | 108,8 | 108,8 | + 0,7 | ± 0,0 |
| 59 | Sonstige Maschinen und Einrichtungen der Innenwirtschaft | 4,43 | 0,94777 | 115,2 | 114,7 | 115,5 | 115,5 | + 0,7 | ± 0,0 |
| 60 | Fahrzeuge | 104,37 | 0,96080 | 113,4 | 113,2 | 113,6 | 114,5 | + 1,1 | + 0,8 |
| 61 | Zugmaschinen | 77,32 | 0,96422 | 115,9 | 115,9 | 115,7 | 116,7 | + 0,7 | + 0,9 |
| 62 | Sonstige Fahrzeuge | 27,05 | 0,95785 | 106,7 | 105,8 | 107,6 | 108,0 | + 2,1 | + 0,4 |
| 63 | Bauten | 73,62 | 1,01013 | 114,1 | 112,0 | 115,6 | 116,3 | + 3,8 | + 0,6 |

Deutschland

4 Index der Einkaufspreise landwirtschaftlicher Betriebsmittel

(Mittelfristige Übersicht)

Absolute Werte

2000 = 100

| Jahr Monat | Betriebsmittel insgesamt | Waren und Dienstleistungen des laufenden landwirtschaftlichen Verbrauchs | | | | | | | Waren und Dienstleistungen ldw. Investitionen | | |
|-----------------------------|-----------------------------|--|------------------------|------------------------------|----------------|------------------|---|----------------|---|------------------|---|
| | | Zusammen | darunter | | | | | Zusammen | Material | Bauten | |
| | | | Saat- und Pflanzgut | Energie und Schmierstoffe | Düngemittel | Futtermittel | Instandhal- tung und Reparatur von Geräten | | | | Sonstige Waren und Dienst- leistungen |
| Gewicht | A) 1000 B) 1000 | 723,73 717,26 | 38,46 36,37 | 109,54 112,51 | 72,21 74,19 | 193,14 182,88 | 71,65 73,54 | 49,81 49,32 | 276,27 282,74 | 202,47 209,12 | 73,80 73,62 |
| 2004 D | A) 107,6 D) 107,6 | 108,6 108,6 | 108,7 108,7 | 116,7 116,7 | 114,6 114,6 | 111,0 111,0 | 113,9 113,9 | 104,9 104,9 | 105,1 105,2 | 106,2 106,2 | 102,4 102,4 |
| 2005 D | A) 108,0 D) 108,3 | 108,5 108,8 | 103,0 103,0 | 131,2 131,2 | 123,5 123,4 | 98,3 98,3 | 117,8 117,7 | 107,1 107,1 | 106,8 106,9 | 107,8 107,8 | 104,1 104,1 |
| 2006 D | A) 111,2 D) 111,5 | 112,1 112,4 | 104,8 104,8 | 139,6 139,6 | 133,4 133,3 | 99,7 99,7 | 121,2 121,1 | 109,0 108,9 | 109,0 109,0 | 110,0 110,0 | 106,2 106,2 |
| 2007 D | A) 119,1 D) 121,1 | 121,7 123,5 | 118,2 118,2 | 141,1 144,7 | 146,2 149,9 | 123,5 123,6 | 124,7 127,8 | 110,6 111,3 | 112,1 115,0 | 112,4 115,3 | 111,2 114,1 |
| ohne Umsatzsteuer | | | | | | | | | | | |
| 2003 Januar | 103,6 | 103,8 | 107,0 | 111,6 | 105,8 | 100,5 | 109,0 | 102,8 | 103,0 | 103,8 | 100,8 |
| April | 104,0 | 104,3 | 106,1 | 111,2 | 110,7 | 101,5 | 109,7 | 102,9 | 103,2 | 104,0 | 100,9 |
| Juli | 103,4 | 103,4 | 104,3 | 108,6 | 109,2 | 100,4 | 110,0 | 103,0 | 103,3 | 104,1 | 100,9 |
| Oktober | 104,6 | 105,1 | 107,7 | 111,0 | 110,6 | 104,0 | 110,6 | 103,0 | 103,4 | 104,4 | 100,8 |
| 2004 Januar | 107,2 | 108,3 | 110,7 | 111,1 | 113,6 | 113,2 | 112,3 | 104,1 | 104,4 | 105,6 | 101,1 |
| April | 108,6 | 110,1 | 111,4 | 113,3 | 115,4 | 118,0 | 113,5 | 104,9 | 104,9 | 105,9 | 102,3 |
| Juli | 107,8 | 108,7 | 108,2 | 115,9 | 112,4 | 112,8 | 114,5 | 105,2 | 105,3 | 106,2 | 103,0 |
| Oktober | 106,9 | 107,3 | 104,6 | 126,4 | 117,0 | 99,9 | 115,4 | 105,5 | 105,9 | 106,9 | 103,0 |
| 2005 Januar | 106,7 | 106,7 | 104,3 | 121,5 | 121,2 | 98,2 | 117,3 | 106,9 | 106,6 | 108,0 | 103,0 |
| April | 107,8 | 108,2 | 103,0 | 128,4 | 123,1 | 99,1 | 117,5 | 107,0 | 106,7 | 107,6 | 104,3 |
| Juli | 108,4 | 109,0 | 102,5 | 134,2 | 123,1 | 98,7 | 117,9 | 107,2 | 106,7 | 107,5 | 104,5 |
| Oktober | 109,2 | 110,0 | 102,1 | 140,5 | 126,5 | 97,2 | 118,4 | 107,4 | 107,3 | 108,2 | 104,7 |
| 2006 Januar | 109,7 | 110,3 | 102,4 | 136,8 | 130,0 | 98,1 | 120,3 | 108,4 | 108,3 | 109,4 | 105,0 |
| April | 111,1 | 112,0 | 104,4 | 140,8 | 133,5 | 98,7 | 120,8 | 108,8 | 108,7 | 109,8 | 105,6 |
| Juli | 111,5 | 112,5 | 104,8 | 142,4 | 134,1 | 99,0 | 121,5 | 109,1 | 108,9 | 109,8 | 106,3 |
| Oktober | 112,5 | 113,4 | 107,6 | 138,3 | 135,9 | 103,1 | 122,1 | 109,7 | 110,0 | 110,8 | 107,8 |
| 2007 Januar | 114,4 | 115,6 | 111,9 | 133,9 | 137,6 | 109,7 | 123,7 | 110,1 | 111,3 | 112,1 | 109,2 |
| April | 117,2 | 119,2 | 116,7 | 140,3 | 146,1 | 115,0 | 124,4 | 110,4 | 111,9 | 112,2 | 111,0 |
| Juli | 118,7 | 121,2 | 116,8 | 143,5 | 146,1 | 120,5 | 124,4 | 110,8 | 112,2 | 112,3 | 112,0 |
| Oktober | 125,9 | 130,9 | 127,2 | 146,5 | 154,9 | 148,9 | 126,1 | 111,2 | 112,9 | 113,0 | 112,7 |
| 2008 Januar | 131,1 | 137,8 | 139,3 | 153,7 | 186,7 | 153,6 | 128,4 | 111,7 | 113,8 | 113,9 | 113,4 |
| April | | | | | | | | | | | |
| Juli | | | | | | | | | | | |
| Oktober | | | | | | | | | | | |
| einschließlich Umsatzsteuer | | | | | | | | | | | |
| 2003 Januar | 103,7 | 103,9 | 107,0 | 111,6 | 105,8 | 100,4 | 109,0 | 102,8 | 103,0 | 103,8 | 100,8 |
| April | 104,0 | 104,3 | 106,1 | 111,2 | 110,7 | 101,5 | 109,7 | 102,9 | 103,2 | 104,0 | 100,9 |
| Juli | 103,4 | 103,5 | 104,3 | 108,6 | 109,2 | 100,4 | 110,0 | 103,0 | 103,3 | 104,1 | 100,9 |
| Oktober | 104,7 | 105,1 | 107,7 | 110,9 | 110,6 | 104,0 | 110,6 | 103,0 | 103,5 | 104,4 | 100,8 |
| 2004 Januar | 107,1 | 108,2 | 110,7 | 111,1 | 113,6 | 113,2 | 112,2 | 104,1 | 104,4 | 105,6 | 101,1 |
| April | 108,5 | 109,9 | 111,4 | 113,3 | 115,4 | 118,0 | 113,5 | 104,8 | 105,0 | 105,9 | 102,3 |
| Juli | 107,7 | 108,7 | 108,2 | 115,9 | 112,4 | 112,7 | 114,5 | 105,1 | 105,4 | 106,2 | 103,0 |
| Oktober | 107,0 | 107,5 | 104,6 | 126,4 | 117,0 | 99,9 | 115,4 | 105,5 | 105,9 | 106,9 | 103,0 |
| 2005 Januar | 106,9 | 107,0 | 104,3 | 121,5 | 121,2 | 98,2 | 117,2 | 106,8 | 106,7 | 108,0 | 103,0 |
| April | 108,0 | 108,5 | 103,0 | 128,4 | 123,0 | 99,0 | 117,5 | 106,9 | 106,8 | 107,6 | 104,3 |
| Juli | 108,6 | 109,3 | 102,5 | 134,2 | 123,0 | 98,7 | 117,8 | 107,1 | 106,7 | 107,5 | 104,5 |
| Oktober | 109,5 | 110,3 | 102,0 | 140,5 | 126,5 | 97,2 | 118,4 | 107,4 | 107,3 | 108,2 | 104,7 |
| 2006 Januar | 110,0 | 110,6 | 102,3 | 136,8 | 130,0 | 98,0 | 120,2 | 108,3 | 108,3 | 109,4 | 105,0 |
| April | 111,4 | 112,4 | 104,4 | 140,8 | 133,5 | 98,7 | 120,7 | 108,7 | 108,7 | 109,8 | 105,6 |
| Juli | 111,8 | 112,9 | 104,8 | 142,4 | 134,0 | 99,0 | 121,5 | 109,1 | 108,9 | 109,8 | 106,3 |
| Oktober | 112,7 | 113,7 | 107,6 | 138,3 | 135,8 | 103,1 | 122,2 | 109,6 | 110,0 | 110,8 | 107,8 |
| 2007 Januar | 116,5 | 117,4 | 111,9 | 137,3 | 141,1 | 109,8 | 126,9 | 110,8 | 114,2 | 115,0 | 112,0 |
| April | 119,3 | 121,0 | 116,7 | 143,9 | 149,8 | 115,0 | 127,5 | 111,1 | 114,8 | 115,1 | 113,9 |
| Juli | 120,8 | 123,0 | 116,9 | 147,2 | 149,8 | 120,5 | 127,6 | 111,5 | 115,1 | 115,2 | 114,9 |
| Oktober | 127,7 | 132,4 | 127,2 | 150,4 | 158,9 | 148,9 | 129,3 | 111,9 | 115,8 | 115,9 | 115,6 |
| 2008 Januar | 133,1 | 139,6 | 139,4 | 157,7 | 191,5 | 153,6 | 131,7 | 112,4 | 116,7 | 116,8 | 116,3 |
| April | | | | | | | | | | | |
| Juli | | | | | | | | | | | |
| Oktober | | | | | | | | | | | |

A) ohne Umsatzsteuer

B) einschließlich pauschalierter Umsatzsteuer

Deutschland

4 Index der Einkaufspreise landwirtschaftlicher Betriebsmittel
(Mittelfristige Übersicht)

Relative Veränderungen gegenüber dem entsprechenden Vorjahresergebnis
Prozent

| Jahr Monat | Betriebsmittel insgesamt | Waren und Dienstleistungen des laufenden landwirtschaftlichen Verbrauchs | | | | | | | Waren und Dienstleistungen ldw. Investitionen | | | |
|-----------------------------|-----------------------------|--|------------------------|------------------------------|-----------------|------------------|---|----------------|---|------------------|---|--|
| | | Zusammen | darunter | | | | | Zusammen | Material | Bauten | | |
| | | | Saat- und Pflanzgut | Energie und Schmierstoffe | Düngemittel | Futtermittel | Instandhal- tung und Reparatur von Geräten | | | | Sonstige Waren und Dienst- leistungen | |
| Gewicht | A) 1000 B) 1000 | 723,73 717,26 | 38,46 36,37 | 109,54 112,51 | 72,21 74,19 | 193,14 182,88 | 71,65 73,54 | 49,81 49,32 | 276,27 282,74 | 202,47 209,12 | 73,80 73,62 | |
| 2004 D | A) + 3,6 D) + 3,5 | + 4,2 + 4,2 | + 2,3 + 2,3 | + 5,5 + 5,5 | + 5,0 + 5,0 | + 9,3 + 9,3 | + 3,7 + 3,7 | + 1,9 + 1,9 | + 1,8 + 1,8 | + 2,0 + 2,0 | + 1,5 + 1,5 | |
| 2005 D | A) + 0,4 D) + 0,7 | - 0,1 + 0,2 | - 5,2 - 5,2 | + 12,4 + 12,4 | + 7,8 + 7,7 | - 11,4 - 11,4 | + 3,4 + 3,3 | + 2,1 + 2,1 | + 1,6 + 1,6 | + 1,5 + 1,5 | + 1,7 + 1,7 | |
| 2006 D | A) + 3,0 D) + 3,0 | + 3,3 + 3,3 | + 1,7 + 1,7 | + 6,4 + 6,4 | + 8,0 + 8,0 | + 1,4 + 1,4 | + 2,9 + 2,9 | + 1,8 + 1,7 | + 2,1 + 2,0 | + 2,0 + 2,0 | + 2,0 + 2,0 | |
| 2007 D | A) + 7,0 D) + 8,6 | + 8,6 + 9,9 | + 12,8 + 12,8 | + 1,1 + 3,7 | + 9,6 + 12,5 | + 23,9 + 24,0 | + 2,9 + 5,5 | + 1,5 + 2,2 | + 2,8 + 5,5 | + 2,2 + 4,8 | + 4,7 + 7,4 | |
| ohne Umsatzsteuer | | | | | | | | | | | | |
| 2003 Januar | - 0,3 | - 0,8 | + 0,8 | + 7,8 | - 4,9 | - 5,5 | + 3,5 | + 0,8 | + 0,8 | + 1,0 | + 0,3 | |
| April | ± 0,0 | - 0,4 | + 0,6 | + 4,9 | - 0,9 | - 4,5 | + 3,4 | + 1,0 | + 1,1 | + 1,3 | + 0,5 | |
| Juli | ± 0,0 | - 0,5 | ± 0,0 | + 4,1 | + 0,3 | - 4,5 | + 3,1 | + 0,8 | + 1,0 | + 1,2 | + 0,3 | |
| Oktober | + 1,7 | + 1,9 | + 3,2 | + 3,2 | + 4,0 | + 3,1 | + 3,1 | + 0,5 | + 0,8 | + 1,0 | + 0,1 | |
| 2004 Januar | + 3,5 | + 4,3 | + 3,5 | - 0,4 | + 7,4 | + 12,6 | + 3,0 | + 1,3 | + 1,4 | + 1,7 | + 0,3 | |
| April | + 4,4 | + 5,6 | + 5,0 | + 1,9 | + 4,2 | + 16,3 | + 3,5 | + 1,9 | + 1,6 | + 1,8 | + 1,4 | |
| Juli | + 4,3 | + 5,1 | + 3,7 | + 6,7 | + 2,9 | + 12,4 | + 4,1 | + 2,1 | + 1,9 | + 2,0 | + 2,1 | |
| Oktober | + 2,2 | + 2,1 | - 2,9 | + 13,9 | + 5,8 | - 3,9 | + 4,3 | + 2,4 | + 2,4 | + 2,4 | + 2,2 | |
| 2005 Januar | - 0,5 | - 1,5 | - 5,8 | + 9,4 | + 6,7 | - 13,3 | + 4,5 | + 2,7 | + 2,1 | + 2,3 | + 1,9 | |
| April | - 0,7 | - 1,7 | - 7,5 | + 13,3 | + 6,7 | - 16,0 | + 3,5 | + 2,0 | + 1,7 | + 1,6 | + 2,0 | |
| Juli | + 0,6 | + 0,3 | - 5,3 | + 15,8 | + 9,5 | - 12,5 | + 3,0 | + 1,9 | + 1,3 | + 1,2 | + 1,5 | |
| Oktober | + 2,2 | + 2,5 | - 2,4 | + 11,2 | + 8,1 | - 2,7 | + 2,6 | + 1,8 | + 1,3 | + 1,2 | + 1,7 | |
| 2006 Januar | + 2,8 | + 3,4 | - 1,8 | + 12,6 | + 7,3 | - 0,1 | + 2,6 | + 1,4 | + 1,6 | + 1,3 | + 1,9 | |
| April | + 3,1 | + 3,5 | + 1,4 | + 9,7 | + 8,4 | - 0,4 | + 2,8 | + 1,7 | + 1,9 | + 2,0 | + 1,2 | |
| Juli | + 2,9 | + 3,2 | + 2,2 | + 6,1 | + 8,9 | + 0,3 | + 3,1 | + 1,8 | + 2,1 | + 2,1 | + 1,7 | |
| Oktober | + 3,0 | + 3,1 | + 5,4 | - 1,6 | + 7,4 | + 6,1 | + 3,1 | + 2,1 | + 2,5 | + 2,4 | + 3,0 | |
| 2007 Januar | + 4,3 | + 4,8 | + 9,3 | - 2,1 | + 5,8 | + 11,8 | + 2,8 | + 1,6 | + 2,8 | + 2,5 | + 4,0 | |
| April | + 5,5 | + 6,4 | + 11,8 | - 0,4 | + 9,4 | + 16,5 | + 3,0 | + 1,5 | + 2,9 | + 2,2 | + 5,1 | |
| Juli | + 6,5 | + 7,7 | + 11,5 | + 0,8 | + 8,9 | + 21,7 | + 2,4 | + 1,6 | + 3,0 | + 2,3 | + 5,4 | |
| Oktober | + 11,9 | + 15,4 | + 18,2 | + 5,9 | + 14,0 | + 44,4 | + 3,3 | + 1,4 | + 2,6 | + 2,0 | + 4,5 | |
| 2008 Januar | + 14,6 | + 19,2 | + 24,5 | + 14,8 | + 35,7 | + 40,0 | + 3,8 | + 1,5 | + 2,2 | + 1,6 | + 3,8 | |
| April | | | | | | | | | | | | |
| Juli | | | | | | | | | | | | |
| Oktober | | | | | | | | | | | | |
| einschließlich Umsatzsteuer | | | | | | | | | | | | |
| 2003 Januar | - 0,2 | - 0,7 | + 0,8 | + 7,8 | - 4,9 | - 5,6 | + 3,5 | + 0,8 | + 0,8 | + 1,0 | + 0,3 | |
| April | ± 0,0 | - 0,4 | + 0,6 | + 4,9 | - 0,9 | - 4,5 | + 3,4 | + 1,0 | + 1,1 | + 1,3 | + 0,5 | |
| Juli | ± 0,0 | - 0,4 | ± 0,0 | + 4,1 | + 0,3 | - 4,5 | + 3,1 | + 0,7 | + 1,0 | + 1,2 | + 0,3 | |
| Oktober | + 1,7 | + 1,9 | + 3,2 | + 3,1 | + 4,1 | + 3,1 | + 3,1 | + 0,5 | + 0,8 | + 1,0 | + 0,1 | |
| 2004 Januar | + 3,3 | + 4,1 | + 3,5 | - 0,4 | + 7,4 | + 12,7 | + 2,9 | + 1,3 | + 1,4 | + 1,7 | + 0,3 | |
| April | + 4,3 | + 5,4 | + 5,0 | + 1,9 | + 4,2 | + 16,3 | + 3,5 | + 1,8 | + 1,7 | + 1,8 | + 1,4 | |
| Juli | + 4,2 | + 5,0 | + 3,7 | + 6,7 | + 2,9 | + 12,3 | + 4,1 | + 2,0 | + 2,0 | + 2,0 | + 2,1 | |
| Oktober | + 2,2 | + 2,3 | - 2,9 | + 14,0 | + 5,8 | - 3,9 | + 4,3 | + 2,4 | + 2,3 | + 2,4 | + 2,2 | |
| 2005 Januar | - 0,2 | - 1,1 | - 5,8 | + 9,4 | + 6,7 | - 13,3 | + 4,5 | + 2,6 | + 2,2 | + 2,3 | + 1,9 | |
| April | - 0,5 | - 1,3 | - 7,5 | + 13,3 | + 6,6 | - 16,1 | + 3,5 | + 2,0 | + 1,7 | + 1,6 | + 2,0 | |
| Juli | + 0,8 | + 0,6 | - 5,3 | + 15,8 | + 9,4 | - 12,4 | + 2,9 | + 1,9 | + 1,2 | + 1,2 | + 1,5 | |
| Oktober | + 2,3 | + 2,6 | - 2,5 | + 11,2 | + 8,1 | - 2,7 | + 2,6 | + 1,8 | + 1,3 | + 1,2 | + 1,7 | |
| 2006 Januar | + 2,9 | + 3,4 | - 1,9 | + 12,6 | + 7,3 | - 0,2 | + 2,6 | + 1,4 | + 1,5 | + 1,3 | + 1,9 | |
| April | + 3,1 | + 3,6 | + 1,4 | + 9,7 | + 8,5 | - 0,3 | + 2,7 | + 1,7 | + 1,8 | + 2,0 | + 1,2 | |
| Juli | + 2,9 | + 3,3 | + 2,2 | + 6,1 | + 8,9 | + 0,3 | + 3,1 | + 1,9 | + 2,1 | + 2,1 | + 1,7 | |
| Oktober | + 2,9 | + 3,1 | + 5,5 | - 1,6 | + 7,4 | + 6,1 | + 3,2 | + 2,0 | + 2,5 | + 2,4 | + 3,0 | |
| 2007 Januar | + 5,9 | + 6,1 | + 9,4 | + 0,4 | + 8,5 | + 12,0 | + 5,6 | + 2,3 | + 5,4 | + 5,1 | + 6,7 | |
| April | + 7,1 | + 7,7 | + 11,8 | + 2,2 | + 12,2 | + 16,5 | + 5,6 | + 2,2 | + 5,6 | + 4,8 | + 7,9 | |
| Juli | + 8,1 | + 8,9 | + 11,5 | + 3,4 | + 11,8 | + 21,7 | + 5,0 | + 2,2 | + 5,7 | + 4,9 | + 8,1 | |
| Oktober | + 13,3 | + 16,4 | + 18,2 | + 8,7 | + 17,0 | + 44,4 | + 5,8 | + 2,1 | + 5,3 | + 4,6 | + 7,2 | |
| 2008 Januar | + 14,2 | + 18,9 | + 24,6 | + 14,9 | + 35,7 | + 39,9 | + 3,8 | + 1,4 | + 2,2 | + 1,6 | + 3,8 | |
| April | | | | | | | | | | | | |
| Juli | | | | | | | | | | | | |
| Oktober | | | | | | | | | | | | |

A) ohne Umsatzsteuer

B) einschließlich pauschalierter Umsatzsteuer

Deutschland

5 Index der Erzeugerpreise forstwirtschaftlicher Produkte aus den Staatsforsten
(Aktuelle Ergebnisse)

2005 = 100

| Lfd. Nr. | Forstwirtschaftliches Produkt | Wägungsanteil am Gesamtindex in Promille | Verketzungsfaktor | 2007 | 2007 | 2008 | 2008 | Veränderung Februar 2008 gegenüber | |
|-------------------|-----------------------------------|--|-------------------|-----------------|---------|--------|---------|------------------------------------|-------------|
| | | | | Durchschnitt 1) | Februar | Januar | Februar | Februar 2007 | Januar 2008 |
| ohne Umsatzsteuer | | | | | | | | | |
| 1 | Rohholz insgesamt | 1000 | 1,05717 | 128,4 | 131,9 | 133,4 | 136,7 | + 3,6 | + 2,5 |
| 2 | Stammholz und Stammholzabschnitte | 790,91 | 1,07432 | 120,4 | 126,2 | 124,3 | 127,6 | + 1,1 | + 2,7 |
| 3 | Eiche Stammholz | 48,62 | 0,89935 | 124,8 | 136,9 | 133,1 | 148,4 | + 8,4 | + 11,5 |
| 4 | Eiche B | 26,27 | 0,92798 | 121,0 | 124,0 | 127,8 | 142,1 | + 14,6 | + 11,2 |
| 5 | darunter | | | | | | | | |
| 6 | Eiche B L 5 | 6,03 | 0,86968 | 109,4 | 106,0 | 120,7 | 132,9 | + 25,4 | + 10,1 |
| 7 | Eiche B L 6 | 7,87 | 1,04088 | 140,5 | 155,9 | 136,9 | 166,1 | + 6,5 | + 21,3 |
| 8 | Eiche C | 22,35 | . | 129,2 | 152,0 | 139,3 | 155,8 | + 2,5 | + 11,8 |
| 9 | darunter | | | | | | | | |
| 10 | Eiche C L 3 | 7,60 | . | 126,7 | 148,1 | 138,2 | 150,5 | + 1,6 | + 8,9 |
| 11 | Eiche C L 4 | 6,28 | . | 127,5 | 148,5 | 134,9 | 153,7 | + 3,5 | + 13,9 |
| 12 | Buche Stammholz | 74,92 | 1,34456 | 109,4 | 107,0 | 120,2 | 122,3 | + 14,3 | + 1,7 |
| 13 | Buche B | 29,11 | 1,35492 | 109,4 | 108,2 | 117,1 | 117,6 | + 8,7 | + 0,4 |
| 14 | darunter | | | | | | | | |
| 15 | Buche B L 3 | 4,80 | 1,31145 | 100,2 | 98,7 | 106,7 | 105,8 | + 7,2 | - 0,8 |
| 16 | Buche B L 4 | 8,36 | 1,41128 | 116,2 | 116,6 | 124,1 | 124,5 | + 6,8 | + 0,3 |
| 17 | Buche C | 45,81 | . | 109,4 | 106,2 | 122,1 | 125,3 | + 18,0 | + 2,6 |
| 18 | darunter | | | | | | | | |
| 19 | Buche C L 4 | 17,68 | . | 109,2 | 107,3 | 119,0 | 122,7 | + 14,4 | + 3,1 |
| 20 | Buche C L 5 | 13,33 | . | 102,0 | 96,7 | 114,8 | 117,9 | + 21,9 | + 2,7 |
| 21 | Fichte | 550,44 | 1,01881 | 120,9 | 130,2 | 122,1 | 124,5 | - 4,4 | + 2,0 |
| 22 | Fichte Stammholz | 422,14 | 1,02299 | 122,7 | 133,7 | 124,2 | 125,9 | - 5,8 | + 1,4 |
| 23 | Fichte B | 297,24 | 1,03448 | 121,1 | 127,9 | 124,7 | 126,2 | - 1,3 | + 1,2 |
| 24 | Fichte B L 1 | 21,49 | 1,12570 | 136,8 | 141,2 | 140,6 | 136,8 | - 3,1 | - 2,7 |
| 25 | Fichte B L 2 | 136,86 | 1,01863 | 119,4 | 126,4 | 121,7 | 122,9 | - 2,8 | + 1,0 |
| 26 | Fichte B L 3 | 104,39 | 1,00920 | 119,6 | 127,0 | 124,6 | 126,8 | - 0,2 | + 1,8 |
| 27 | Fichte B L 4 | 34,50 | 1,06054 | 122,5 | 128,7 | 127,2 | 130,5 | + 1,4 | + 2,6 |
| 28 | Fichte C | 124,90 | . | 126,6 | 147,3 | 123,1 | 125,2 | - 15,0 | + 1,7 |
| 29 | Fichte C L 1 | 8,64 | . | 134,9 | 162,1 | 131,3 | 130,2 | - 19,7 | - 0,8 |
| 30 | Fichte C L 2 | 47,20 | . | 127,3 | 148,8 | 124,9 | 128,7 | - 13,5 | + 3,0 |
| 31 | Fichte C L 3 | 46,65 | . | 124,8 | 143,8 | 121,4 | 124,1 | - 13,7 | + 2,2 |
| 32 | Fichte C L 4 | 22,41 | . | 125,9 | 145,8 | 119,5 | 118,3 | - 18,9 | - 1,0 |
| 33 | Fichte Stammholzabschnitte | 128,30 | . | 114,8 | 118,9 | 114,9 | 120,1 | + 1,0 | + 4,5 |
| 34 | Fichte B/C | 128,30 | . | 114,8 | 118,9 | 114,9 | 120,1 | + 1,0 | + 4,5 |
| 35 | Fichte B/C L 1 | 25,23 | . | 107,5 | 109,8 | 109,8 | 114,4 | + 4,2 | + 4,2 |
| 36 | Fichte B/C L 2 | 65,47 | . | 118,1 | 122,7 | 113,6 | 122,3 | - 0,3 | + 7,7 |
| 37 | Fichte B/C L 3 | 37,60 | . | 114,1 | 118,2 | 120,5 | 120,1 | + 1,6 | - 0,3 |
| 38 | Kiefer | 116,93 | 1,08013 | 123,1 | 115,0 | 133,7 | 136,7 | + 18,9 | + 2,2 |
| 39 | Kiefer Stammholz | 71,23 | 1,09769 | 125,1 | 121,7 | 137,7 | 137,7 | + 13,1 | + 0,0 |
| 40 | Kiefer B | 34,89 | 1,10913 | 122,2 | 120,1 | 130,6 | 133,2 | + 10,9 | + 2,0 |
| 41 | darunter | | | | | | | | |
| 42 | Kiefer B L 2 | 15,27 | 1,08603 | 119,8 | 117,1 | 128,1 | 127,7 | + 9,1 | - 0,3 |
| 43 | Kiefer B L 3 | 10,18 | 1,22991 | 123,0 | 121,7 | 130,8 | 136,2 | + 11,9 | + 4,1 |
| 44 | Kiefer C | 36,34 | 1,09002 | 127,8 | 123,2 | 144,4 | 142,1 | + 15,3 | - 1,6 |
| 45 | darunter | | | | | | | | |
| 46 | Kiefer C L 2 | 17,71 | 1,07275 | 126,8 | 122,2 | 142,5 | 140,8 | + 15,2 | - 1,2 |
| 47 | Kiefer C L 3 | 12,35 | 1,16055 | 127,4 | 122,6 | 143,2 | 142,1 | + 15,9 | - 0,8 |
| 48 | Kiefer Stammholzabschnitte | 45,70 | . | 120,0 | 104,5 | 127,5 | 135,1 | + 29,3 | + 6,0 |
| 49 | Kiefer B | 17,49 | . | 125,3 | 96,1 | 127,6 | 142,1 | + 47,9 | + 11,4 |
| 50 | darunter | | | | | | | | |
| 51 | Kiefer B L 1 | 4,04 | . | 118,8 | 107,0 | 126,3 | 133,6 | + 24,9 | + 5,8 |
| 52 | Kiefer B L 2 | 9,66 | . | 123,5 | 87,9 | 119,6 | 144,8 | + 64,7 | + 21,1 |
| 53 | Kiefer B/C | 28,21 | . | 116,7 | 109,7 | 127,4 | 130,7 | + 19,1 | + 2,6 |
| 54 | darunter | | | | | | | | |
| 55 | Kiefer B/C L 1 | 8,10 | . | 113,7 | 114,3 | 108,1 | 111,0 | - 2,9 | + 2,7 |
| 56 | Kiefer B/C L 2 | 14,84 | . | 118,7 | 102,9 | 142,1 | 148,1 | + 43,9 | + 4,2 |
| 57 | Industrieholz | 209,09 | 0,97778 | 159,0 | 153,7 | 167,9 | 171,4 | + 11,5 | + 2,1 |
| 58 | Eiche | 9,41 | 0,95863 | 226,9 | 216,6 | 267,7 | 296,7 | + 37,0 | + 10,8 |
| 59 | Buche | 58,06 | 0,86335 | 158,9 | 159,6 | 168,2 | 172,1 | + 7,8 | + 2,3 |
| 60 | Fichte | 66,10 | 0,86540 | 145,9 | 139,8 | 148,7 | 155,9 | + 11,5 | + 4,8 |
| 61 | Kiefer | 75,52 | 1,33561 | 162,1 | 153,4 | 172,1 | 168,7 | + 10,0 | - 2,0 |

1) Berechnet durch Wägung der Vierteljahresdurchschnittsmesszahlen der einzelnen Stärkeklassen mit den entsprechenden Vierteljahresumsätzen im Kalenderjahr 2005.

Deutschland

5 Index der Erzeugerpreise forstwirtschaftlicher Produkte aus den Staatsforsten
(Aktuelle Ergebnisse)

2005 = 100

| Lfd. Nr. | Forstwirtschaftliches Produkt | Wägungsanteil am Gesamtindex in Promille | Verketzungsfaktor | 2007 | 2007 | 2008 | 2008 | Veränderung Februar 2008 gegenüber | |
|--|-----------------------------------|--|-------------------|-----------------|---------|--------|---------|------------------------------------|-------------|
| | | | | Durchschnitt 1) | Februar | Januar | Februar | Februar 2007 | Januar 2008 |
| in Prozent | | | | | | | | | |
| einschließlich pauschalierter Umsatzsteuer | | | | | | | | | |
| 1 | Rohholz insgesamt | 1000 | 1,05717 | 129,1 | 132,5 | 134,0 | 137,4 | + 3,7 | + 2,5 |
| 2 | Stammholz und Stammholzabschnitte | 790,91 | 1,07432 | 120,9 | 126,8 | 124,9 | 128,2 | + 1,1 | + 2,6 |
| 3 | Eiche Stammholz | 48,61 | 0,89935 | 125,4 | 137,5 | 133,7 | 149,1 | + 8,4 | + 11,5 |
| 4 | Eiche B | 26,27 | 0,92798 | 121,6 | 124,6 | 128,4 | 142,8 | + 14,6 | + 11,2 |
| 5 | darunter | | | | | | | | |
| 6 | Eiche B L 5 | 6,03 | 0,86968 | 109,9 | 106,4 | 121,2 | 133,5 | + 25,5 | + 10,1 |
| 7 | Eiche B L 6 | 7,87 | 1,04088 | 141,1 | 156,6 | 137,6 | 167,0 | + 6,6 | + 21,4 |
| 8 | Eiche C | 22,34 | . | 129,8 | 152,7 | 140,0 | 156,5 | + 2,5 | + 11,8 |
| 9 | darunter | | | | | | | | |
| 10 | Eiche C L 3 | 7,59 | . | 127,3 | 148,8 | 138,9 | 151,3 | + 1,7 | + 8,9 |
| 11 | Eiche C L 4 | 6,28 | . | 128,1 | 149,3 | 135,5 | 154,4 | + 3,4 | + 13,9 |
| 12 | Buche Stammholz | 74,92 | 1,34456 | 109,9 | 107,5 | 120,7 | 122,9 | + 14,3 | + 1,8 |
| 13 | Buche B | 29,11 | 1,35492 | 109,9 | 108,7 | 117,7 | 118,2 | + 8,7 | + 0,4 |
| 14 | darunter | | | | | | | | |
| 15 | Buche B L 3 | 4,80 | 1,31145 | 100,7 | 99,2 | 107,3 | 106,4 | + 7,3 | - 0,8 |
| 16 | Buche B L 4 | 8,36 | 1,41128 | 116,7 | 117,1 | 124,7 | 125,1 | + 6,8 | + 0,3 |
| 17 | Buche C | 45,81 | . | 110,0 | 106,7 | 122,7 | 125,9 | + 18,0 | + 2,6 |
| 18 | darunter | | | | | | | | |
| 19 | Buche C L 4 | 17,68 | . | 109,7 | 107,9 | 119,5 | 123,3 | + 14,3 | + 3,2 |
| 20 | Buche C L 5 | 13,33 | . | 102,6 | 97,2 | 115,3 | 118,5 | + 21,9 | + 2,8 |
| 21 | Fichte | 550,45 | 1,01881 | 121,5 | 130,8 | 122,6 | 125,1 | - 4,4 | + 2,0 |
| 22 | Fichte Stammholz | 422,14 | 1,02299 | 123,3 | 134,3 | 124,8 | 126,5 | - 5,8 | + 1,4 |
| 23 | Fichte B | 297,25 | 1,03448 | 121,7 | 128,6 | 125,3 | 126,8 | - 1,4 | + 1,2 |
| 24 | Fichte B L 1 | 21,49 | 1,12570 | 137,4 | 141,8 | 141,2 | 137,5 | - 3,0 | - 2,6 |
| 25 | Fichte B L 2 | 136,86 | 1,01863 | 120,0 | 127,1 | 122,3 | 123,5 | - 2,8 | + 1,0 |
| 26 | Fichte B L 3 | 104,40 | 1,00920 | 120,2 | 127,6 | 125,2 | 127,4 | - 0,2 | + 1,8 |
| 27 | Fichte B L 4 | 34,50 | 1,06054 | 123,0 | 129,3 | 127,8 | 131,1 | + 1,4 | + 2,6 |
| 28 | Fichte C | 124,89 | . | 127,2 | 148,0 | 123,6 | 125,8 | - 15,0 | + 1,8 |
| 29 | Fichte C L 1 | 8,64 | . | 135,5 | 162,9 | 132,0 | 130,8 | - 19,7 | - 0,9 |
| 30 | Fichte C L 2 | 47,20 | . | 127,9 | 149,5 | 125,5 | 129,3 | - 13,5 | + 3,0 |
| 31 | Fichte C L 3 | 46,64 | . | 125,3 | 144,4 | 122,0 | 124,7 | - 13,6 | + 2,2 |
| 32 | Fichte C L 4 | 22,41 | . | 126,5 | 146,5 | 120,0 | 118,8 | - 18,9 | - 1,0 |
| 33 | Fichte Stammholzabschnitte | 128,31 | . | 115,4 | 119,4 | 115,4 | 120,7 | + 1,1 | + 4,6 |
| 34 | Fichte B/C | 128,31 | . | 115,4 | 119,4 | 115,4 | 120,7 | + 1,1 | + 4,6 |
| 35 | Fichte B/C L 1 | 25,24 | . | 108,0 | 110,3 | 110,3 | 114,9 | + 4,2 | + 4,2 |
| 36 | Fichte B/C L 2 | 65,47 | . | 118,7 | 123,3 | 114,2 | 122,9 | - 0,3 | + 7,6 |
| 37 | Fichte B/C L 3 | 37,60 | . | 114,7 | 118,8 | 121,1 | 120,7 | + 1,6 | - 0,3 |
| 38 | Kiefer | 116,93 | 1,08013 | 123,7 | 115,5 | 134,3 | 137,3 | + 18,9 | + 2,2 |
| 39 | Kiefer Stammholz | 71,23 | 1,09769 | 125,6 | 122,2 | 138,3 | 138,4 | + 13,3 | + 0,1 |
| 40 | Kiefer B | 34,89 | 1,10913 | 122,8 | 120,7 | 131,2 | 133,8 | + 10,9 | + 2,0 |
| 41 | darunter | | | | | | | | |
| 42 | Kiefer B L 2 | 15,27 | 1,08603 | 120,3 | 117,6 | 128,7 | 128,3 | + 9,1 | - 0,3 |
| 43 | Kiefer B L 3 | 10,18 | 1,22879 | 123,6 | 122,3 | 131,4 | 136,8 | + 11,9 | + 4,1 |
| 44 | Kiefer C | 36,34 | 1,09002 | 128,4 | 123,7 | 145,1 | 142,7 | + 15,4 | - 1,7 |
| 45 | darunter | | | | | | | | |
| 46 | Kiefer C L 2 | 17,71 | 1,07275 | 127,4 | 122,7 | 143,2 | 141,4 | + 15,2 | - 1,3 |
| 47 | Kiefer C L 3 | 12,35 | 1,16055 | 128,0 | 123,1 | 143,9 | 142,8 | + 16,0 | - 0,8 |
| 48 | Kiefer Stammholzabschnitte | 45,70 | . | 120,6 | 105,0 | 128,1 | 135,7 | + 29,2 | + 5,9 |
| 49 | Kiefer B | 17,49 | . | 125,9 | 96,6 | 128,2 | 142,8 | + 47,8 | + 11,4 |
| 50 | darunter | | | | | | | | |
| 51 | Kiefer B L 1 | 4,04 | . | 119,4 | 107,6 | 126,8 | 134,2 | + 24,7 | + 5,8 |
| 52 | Kiefer B L 2 | 9,66 | . | 124,1 | 88,3 | 120,2 | 145,5 | + 64,8 | + 21,0 |
| 53 | Kiefer B/C | 28,21 | . | 117,3 | 110,2 | 128,0 | 131,4 | + 19,2 | + 2,7 |
| 54 | darunter | | | | | | | | |
| 55 | Kiefer B/C L 1 | 8,10 | . | 114,2 | 114,9 | 108,7 | 111,5 | - 3,0 | + 2,6 |
| 56 | Kiefer B/C L 2 | 14,84 | . | 119,2 | 103,4 | 142,7 | 148,8 | + 43,9 | + 4,3 |
| 57 | Industrieholz | 209,09 | 0,97778 | 159,8 | 154,4 | 168,7 | 172,2 | + 11,5 | + 2,1 |
| 58 | Eiche | 9,41 | 0,95863 | 228,0 | 217,7 | 269,0 | 298,1 | + 36,9 | + 10,8 |
| 59 | Buche | 58,06 | 0,86335 | 159,7 | 160,4 | 169,0 | 172,9 | + 7,8 | + 2,3 |
| 60 | Fichte | 66,10 | 0,86540 | 146,5 | 140,5 | 149,4 | 156,6 | + 11,5 | + 4,8 |
| 61 | Kiefer | 75,52 | 1,33424 | 162,9 | 154,1 | 172,9 | 169,6 | + 10,1 | - 1,9 |

1) Berechnet durch Wägung der Vierteljahresdurchschnittsmesszahlen der einzelnen Stärkeklassen mit den entsprechenden Vierteljahresumsätzen im Kalenderjahr 2005.

**6 Index der Erzeugerpreise forstwirtschaftlicher Produkte aus den Staatsforsten
(Mittelfristige Übersicht)
Absolute Werte**

2005 = 100

| Jahr Monat | Rohholz insgesamt | Stammholz und Stammholzabschnitte | | | | | | | | | Industrieholz |
|--|----------------------|-----------------------------------|--------------------|--------------------|----------|-----------|--------------------------|----------|-----------|--------------------------|---------------|
| | | zusammen | Eiche Stammholz | Buche Stammholz | Fichte | | | Kiefer | | | |
| | | | | | zusammen | Stammholz | Stammholz- abschnitte | zusammen | Stammholz | Stammholz- abschnitte | |
| Gewicht A) | 1000 | 790,91 | 48,62 | 74,92 | 550,44 | 422,14 | 128,30 | 116,93 | 71,23 | 45,70 | 209,09 |
| B) | 1000 | 790,91 | 48,61 | 74,92 | 550,45 | 422,14 | 128,31 | 116,93 | 71,23 | 45,70 | 209,09 |
| 2004 D A) | 95,4 | 95,3 | 85,9 | 104,7 | 94,1 | 94,5 | - | 95,6 | 97,2 | - | 95,9 |
| D B) | 95,4 | 95,3 | 85,9 | 104,7 | 94,1 | 94,5 | - | 95,6 | 97,2 | - | 95,9 |
| 2005 D A) | 100,0 | 100,0 | 100,0 | 100,0 | 100,0 | 100,0 | 100,0 | 100,0 | 100,0 | 100,0 | 100,0 |
| D B) | 100,0 | 100,0 | 100,0 | 100,0 | 100,0 | 100,0 | 100,0 | 100,0 | 100,0 | 100,0 | 100,0 |
| 2006 D A) | 111,4 | 110,0 | 108,2 | 100,6 | 112,3 | 111,6 | 114,6 | 105,8 | 106,9 | 104,0 | 116,8 |
| D B) | 111,4 | 110,0 | 108,1 | 100,6 | 112,3 | 111,6 | 114,6 | 105,8 | 106,9 | 104,0 | 116,7 |
| 2007 D A) | 128,5 | 120,4 | 124,8 | 109,4 | 120,9 | 122,7 | 114,8 | 123,1 | 125,1 | 120,0 | 159,1 |
| D B) | 129,1 | 120,9 | 125,4 | 109,9 | 121,5 | 123,3 | 115,4 | 123,7 | 125,6 | 120,6 | 159,8 |
| ohne Umsatzsteuer | | | | | | | | | | | |
| 2006 April | 108,8 | 107,6 | 108,2 | 103,3 | 108,9 | 109,6 | 106,7 | 103,8 | 104,6 | 102,6 | 113,3 |
| Mai | 108,4 | 107,4 | 103,0 | 101,6 | 109,5 | 108,9 | 111,6 | 103,3 | 103,0 | 103,9 | 111,9 |
| Juni | 108,4 | 107,9 | 105,6 | 99,6 | 110,3 | 109,5 | 112,7 | 102,9 | 102,8 | 103,0 | 110,7 |
| Juli | 108,0 | 107,1 | 102,3 | 92,5 | 110,1 | 110,0 | 110,4 | 104,1 | 104,1 | 104,1 | 111,3 |
| August | 110,3 | 108,3 | 105,1 | 96,7 | 111,1 | 110,5 | 113,1 | 104,2 | 104,8 | 103,3 | 117,9 |
| September ... | 111,2 | 109,3 | 103,2 | 97,2 | 112,0 | 111,2 | 114,7 | 106,6 | 107,8 | 104,8 | 118,5 |
| Oktober | 115,9 | 113,4 | 105,7 | 103,6 | 116,5 | 115,5 | 119,9 | 108,1 | 110,1 | 104,8 | 125,5 |
| November | 121,1 | 119,0 | 114,8 | 104,3 | 123,1 | 121,6 | 127,8 | 111,0 | 112,4 | 108,9 | 129,2 |
| Dezember | 124,0 | 121,5 | 125,2 | 105,3 | 124,9 | 123,2 | 130,7 | 113,9 | 117,6 | 108,2 | 133,8 |
| 2007 Januar | 127,4 | 121,5 | 123,4 | 106,4 | 124,8 | 127,5 | 115,9 | 114,7 | 120,9 | 105,1 | 149,7 |
| Februar | 131,9 | 126,2 | 136,9 | 107,0 | 130,2 | 133,7 | 118,9 | 115,0 | 121,7 | 104,5 | 153,7 |
| März | 131,6 | 124,1 | 130,3 | 108,5 | 126,0 | 128,9 | 116,5 | 122,3 | 126,3 | 116,2 | 160,2 |
| April | 128,6 | 120,2 | 120,0 | 109,1 | 121,7 | 126,3 | 106,7 | 120,5 | 123,3 | 116,3 | 160,0 |
| Mai | 130,5 | 122,5 | 117,3 | 110,2 | 125,2 | 127,3 | 118,4 | 119,4 | 120,4 | 117,9 | 161,0 |
| Juni | 128,4 | 119,6 | 119,0 | 108,2 | 120,9 | 121,9 | 117,7 | 120,9 | 120,5 | 121,5 | 161,7 |
| Juli | 126,4 | 117,8 | 119,3 | 99,7 | 118,6 | 119,7 | 115,0 | 124,8 | 123,9 | 126,2 | 159,2 |
| August | 124,5 | 116,0 | 123,9 | 104,3 | 115,6 | 115,8 | 114,9 | 122,1 | 123,4 | 120,0 | 156,7 |
| September ... | 125,9 | 116,6 | 128,0 | 109,6 | 114,2 | 116,6 | 106,3 | 127,9 | 127,8 | 128,2 | 160,8 |
| Oktober | 127,9 | 118,7 | 120,3 | 115,5 | 116,6 | 119,2 | 108,1 | 130,0 | 130,2 | 129,5 | 162,6 |
| November | 130,7 | 121,6 | 132,8 | 116,4 | 119,6 | 121,4 | 114,0 | 129,6 | 131,9 | 126,0 | 165,1 |
| Dezember | 130,6 | 121,8 | 132,2 | 120,3 | 118,9 | 118,7 | 119,7 | 131,9 | 133,3 | 129,9 | 164,0 |
| 2008 Januar | 133,4 | 124,3 | 133,1 | 120,2 | 122,1 | 124,2 | 114,9 | 133,7 | 137,7 | 127,5 | 167,9 |
| Februar | 136,7 | 127,6 | 148,4 | 122,3 | 124,5 | 125,9 | 120,1 | 136,7 | 137,7 | 135,1 | 171,4 |
| März | | | | | | | | | | | |
| einschließlich pauschalierter Umsatzsteuer | | | | | | | | | | | |
| 2006 April | 108,8 | 107,6 | 108,2 | 103,3 | 108,9 | 109,6 | 106,7 | 103,8 | 104,6 | 102,6 | 113,3 |
| Mai | 108,4 | 107,4 | 103,0 | 101,6 | 109,5 | 108,9 | 111,6 | 103,3 | 103,0 | 103,9 | 111,9 |
| Juni | 108,4 | 107,9 | 105,5 | 99,6 | 110,3 | 109,5 | 112,6 | 102,8 | 102,7 | 103,0 | 110,7 |
| Juli | 108,0 | 107,1 | 102,3 | 92,4 | 110,1 | 110,0 | 110,4 | 104,1 | 104,1 | 104,1 | 111,3 |
| August | 110,3 | 108,3 | 105,1 | 96,7 | 111,1 | 110,5 | 113,1 | 104,2 | 104,8 | 103,3 | 117,9 |
| September ... | 111,2 | 109,3 | 103,1 | 97,2 | 112,0 | 111,2 | 114,7 | 106,6 | 107,8 | 104,8 | 118,5 |
| Oktober | 115,9 | 113,4 | 105,7 | 103,6 | 116,5 | 115,5 | 119,9 | 108,1 | 110,1 | 104,8 | 125,5 |
| November | 121,1 | 119,0 | 114,8 | 104,3 | 123,1 | 121,6 | 127,8 | 111,0 | 112,4 | 108,9 | 129,2 |
| Dezember | 124,0 | 121,5 | 125,2 | 105,2 | 124,9 | 123,2 | 130,7 | 113,9 | 117,6 | 108,2 | 133,8 |
| 2007 Januar | 128,0 | 122,1 | 124,0 | 106,9 | 125,4 | 128,1 | 116,5 | 115,3 | 121,5 | 105,6 | 150,4 |
| Februar | 132,5 | 126,8 | 137,5 | 107,5 | 130,8 | 134,3 | 119,4 | 115,5 | 122,2 | 105,0 | 154,4 |
| März | 132,3 | 124,7 | 130,9 | 109,0 | 126,6 | 129,5 | 117,1 | 122,9 | 126,9 | 116,7 | 161,0 |
| April | 129,2 | 120,8 | 120,6 | 109,6 | 122,3 | 126,9 | 107,2 | 121,1 | 123,8 | 116,8 | 160,8 |
| Mai | 131,1 | 123,0 | 117,9 | 110,7 | 125,8 | 127,9 | 119,0 | 120,0 | 121,0 | 118,4 | 161,8 |
| Juni | 129,0 | 120,1 | 119,5 | 108,7 | 121,5 | 122,5 | 118,2 | 121,5 | 121,1 | 122,1 | 162,5 |
| Juli | 127,0 | 118,3 | 119,8 | 100,2 | 119,2 | 120,2 | 115,6 | 125,4 | 124,4 | 126,8 | 160,0 |
| August | 125,1 | 116,5 | 124,5 | 104,8 | 116,1 | 116,3 | 115,5 | 122,7 | 124,0 | 120,6 | 157,4 |
| September ... | 126,5 | 117,2 | 128,6 | 110,1 | 114,7 | 117,1 | 106,8 | 128,5 | 128,4 | 128,8 | 161,6 |
| Oktober | 128,5 | 119,3 | 120,9 | 116,1 | 117,2 | 119,8 | 108,6 | 130,6 | 130,8 | 130,1 | 163,4 |
| November | 131,3 | 122,2 | 133,4 | 117,0 | 120,2 | 121,9 | 114,6 | 130,2 | 132,6 | 126,6 | 165,9 |
| Dezember | 131,2 | 122,3 | 132,8 | 120,9 | 119,5 | 119,2 | 120,3 | 132,6 | 133,9 | 130,5 | 164,8 |
| 2008 Januar | 134,0 | 124,9 | 133,7 | 120,7 | 122,6 | 124,8 | 115,4 | 134,3 | 138,3 | 128,1 | 168,7 |
| Februar | 137,4 | 128,2 | 149,1 | 122,9 | 125,1 | 126,5 | 120,7 | 137,3 | 138,4 | 135,7 | 172,2 |
| März | | | | | | | | | | | |

A) ohne Umsatzsteuer

B) einschließlich pauschalierter Umsatzsteuer

6 Index der Erzeugerpreise forstwirtschaftlicher Produkte aus den Staatsforsten
(Mittelfristige Übersicht)

Relative Veränderung gegenüber dem Vorjahr

2005 = 100

| Jahr Monat | Rohholz insgesamt | Stammholz und Stammholzabschnitte | | | | | | | | | Industrieholz |
|--|----------------------|-----------------------------------|--------------------|--------------------|----------|-----------|--------------------------|----------|-----------|--------------------------|---------------|
| | | zusammen | Eiche Stammholz | Buche Stammholz | Fichte | | | Kiefer | | | |
| | | | | | zusammen | Stammholz | Stammholz- abschnitte | zusammen | Stammholz | Stammholz- abschnitte | |
| Gewicht A) | 1000 | 790,91 | 48,62 | 74,92 | 550,44 | 422,14 | 128,30 | 116,93 | 71,23 | 45,70 | 209,09 |
| B) | 1000 | 790,91 | 48,61 | 74,92 | 550,45 | 422,14 | 128,31 | 116,93 | 71,23 | 45,70 | 209,09 |
| 2004 D A) | - 7,4 | - 7,2 | + 1,1 | - 10,7 | - 7,7 | - 7,6 | - | - 3,8 | - 3,8 | - | - 7,6 |
| D B) | - 7,4 | - 7,2 | + 1,1 | - 10,7 | - 7,7 | - 7,6 | - | - 3,8 | - 3,8 | - | - 7,6 |
| 2005 D A) | + 4,8 | + 4,9 | + 16,4 | - 4,5 | + 6,3 | + 5,8 | - | + 4,6 | + 2,9 | - | + 4,3 |
| D B) | + 4,8 | + 4,9 | + 16,4 | - 4,5 | + 6,3 | + 5,8 | - | + 4,6 | + 2,9 | - | + 4,3 |
| 2006 D A) | + 11,4 | + 10,0 | + 8,2 | + 0,6 | + 12,3 | + 11,6 | + 14,6 | + 5,8 | + 6,9 | + 4,0 | + 16,8 |
| D B) | + 11,4 | + 10,0 | + 8,1 | + 0,6 | + 12,3 | + 11,6 | + 14,6 | + 5,8 | + 6,9 | + 4,0 | + 16,7 |
| 2007 D A) | + 15,4 | + 9,5 | + 15,3 | + 8,7 | + 7,7 | + 9,9 | + 0,2 | + 16,4 | + 17,0 | + 15,4 | + 36,2 |
| D B) | + 15,9 | + 9,9 | + 16,0 | + 9,2 | + 8,2 | + 10,5 | + 0,7 | + 16,9 | + 17,5 | + 16,0 | + 36,9 |
| ohne Umsatzsteuer | | | | | | | | | | | |
| 2006 April | + 8,9 | + 7,6 | + 11,1 | + 5,1 | + 8,6 | + 9,6 | + 5,3 | + 2,5 | + 3,4 | + 1,3 | + 14,3 |
| Mai | + 10,5 | + 9,1 | + 5,1 | - 0,8 | + 12,3 | + 12,5 | + 11,6 | + 2,9 | + 2,8 | + 3,2 | + 15,8 |
| Juni | + 11,1 | + 9,2 | + 5,3 | + 5,3 | + 11,2 | + 10,9 | + 11,6 | + 3,9 | + 5,0 | + 2,4 | + 19,0 |
| Juli | + 10,2 | + 8,1 | + 5,9 | - 5,4 | + 11,2 | + 11,3 | + 10,8 | + 2,8 | + 2,8 | + 2,8 | + 18,8 |
| August | + 12,8 | + 9,7 | + 13,7 | + 1,0 | + 11,2 | + 10,3 | + 14,4 | + 7,1 | + 7,6 | + 6,5 | + 24,9 |
| September ... | + 10,1 | + 9,7 | + 6,4 | + 1,8 | + 11,4 | + 10,8 | + 13,5 | + 8,1 | + 10,3 | + 4,8 | + 11,5 |
| Oktober | + 12,4 | + 11,1 | - 0,8 | + 3,0 | + 14,3 | + 13,5 | + 17,0 | + 6,0 | + 8,9 | + 1,5 | + 17,3 |
| November | + 17,6 | + 17,7 | + 19,3 | + 3,7 | + 20,8 | + 19,4 | + 24,8 | + 11,3 | + 16,0 | + 4,6 | + 17,2 |
| Dezember | + 19,3 | + 18,7 | + 17,9 | + 4,6 | + 22,0 | + 19,8 | + 29,4 | + 11,7 | + 15,5 | + 5,7 | + 22,4 |
| 2007 Januar | + 19,1 | + 15,2 | + 18,4 | + 7,8 | + 16,9 | + 20,4 | + 5,4 | + 10,2 | + 13,5 | + 4,6 | + 32,9 |
| Februar | + 24,0 | + 20,8 | + 23,8 | + 6,7 | + 24,4 | + 28,2 | + 12,2 | + 10,6 | + 15,9 | + 2,2 | + 35,2 |
| März | + 21,5 | + 16,2 | + 13,8 | + 5,1 | + 18,0 | + 20,7 | + 9,1 | + 15,4 | + 17,6 | + 11,8 | + 40,9 |
| April | + 18,2 | + 11,7 | + 10,9 | + 5,6 | + 11,8 | + 15,2 | + 0,0 | + 16,1 | + 17,9 | + 13,4 | + 41,2 |
| Mai | + 20,4 | + 14,1 | + 13,9 | + 8,5 | + 14,3 | + 16,9 | + 6,1 | + 15,6 | + 16,9 | + 13,5 | + 43,9 |
| Juni | + 18,5 | + 10,8 | + 12,7 | + 8,6 | + 9,6 | + 11,3 | + 4,4 | + 17,5 | + 17,2 | + 18,0 | + 46,1 |
| Juli | + 17,0 | + 10,0 | + 16,6 | + 7,8 | + 7,7 | + 8,8 | + 4,2 | + 19,9 | + 19,0 | + 21,2 | + 43,0 |
| August | + 12,9 | + 7,1 | + 17,9 | + 7,9 | + 4,1 | + 4,8 | + 1,6 | + 17,2 | + 17,7 | + 16,2 | + 32,9 |
| September ... | + 13,2 | + 6,7 | + 24,0 | + 12,8 | + 2,0 | + 4,9 | - 7,3 | + 20,0 | + 18,6 | + 22,3 | + 35,7 |
| Oktober | + 10,4 | + 4,7 | + 13,8 | + 11,5 | + 0,1 | + 3,2 | - 9,8 | + 20,3 | + 18,3 | + 23,6 | + 29,6 |
| November | + 7,9 | + 2,2 | + 15,7 | + 11,6 | - 2,8 | - 0,2 | - 10,8 | + 16,8 | + 17,3 | + 15,7 | + 27,8 |
| Dezember | + 5,3 | + 0,2 | + 5,6 | + 14,2 | - 4,8 | - 3,7 | - 8,4 | + 15,8 | + 13,4 | + 20,1 | + 22,6 |
| 2008 Januar | + 4,7 | + 2,3 | + 7,9 | + 13,0 | - 2,2 | - 2,6 | - 0,9 | + 16,6 | + 13,9 | + 21,3 | + 12,2 |
| Februar | + 3,6 | + 1,1 | + 8,4 | + 14,3 | - 4,4 | - 5,8 | - 1,0 | + 18,9 | + 13,1 | + 29,3 | + 11,5 |
| März | | | | | | | | | | | |
| einschließlich pauschalierter Umsatzsteuer | | | | | | | | | | | |
| 2006 April | + 8,9 | + 7,6 | + 11,1 | + 5,1 | + 8,6 | + 9,6 | + 5,3 | + 2,5 | + 3,4 | + 1,3 | + 14,3 |
| Mai | + 10,5 | + 9,1 | + 5,1 | - 0,8 | + 12,3 | + 12,5 | + 11,6 | + 2,9 | + 2,8 | + 3,2 | + 15,8 |
| Juni | + 11,1 | + 9,2 | + 5,2 | + 5,3 | + 11,2 | + 10,9 | + 11,5 | + 3,8 | + 4,9 | + 2,4 | + 19,0 |
| Juli | + 10,2 | + 8,1 | + 5,9 | - 5,5 | + 11,2 | + 11,3 | + 10,8 | + 2,8 | + 2,8 | + 2,8 | + 18,8 |
| August | + 12,8 | + 9,7 | + 13,7 | + 1,0 | + 11,2 | + 10,3 | + 14,4 | + 7,1 | + 7,6 | + 6,5 | + 24,9 |
| September ... | + 10,1 | + 9,7 | + 6,3 | + 1,8 | + 11,4 | + 10,8 | + 13,5 | + 8,1 | + 10,3 | + 4,8 | + 11,5 |
| Oktober | + 12,4 | + 11,1 | - 0,8 | + 3,0 | + 14,3 | + 13,5 | + 17,0 | + 6,0 | + 8,9 | + 1,5 | + 17,3 |
| November | + 17,6 | + 17,7 | + 19,3 | + 3,7 | + 20,8 | + 19,4 | + 24,8 | + 11,3 | + 16,0 | + 4,6 | + 17,2 |
| Dezember | + 19,3 | + 18,7 | + 17,9 | + 4,6 | + 22,0 | + 19,8 | + 29,4 | + 11,7 | + 15,5 | + 5,7 | + 22,3 |
| 2007 Januar | + 20,1 | + 15,7 | + 19,0 | + 8,3 | + 17,4 | + 21,0 | + 5,9 | + 10,5 | + 13,9 | + 5,1 | + 36,0 |
| Februar | + 24,5 | + 21,3 | + 24,3 | + 7,2 | + 24,9 | + 28,8 | + 12,6 | + 11,2 | + 16,4 | + 2,6 | + 35,8 |
| März | + 22,2 | + 16,8 | + 14,3 | + 5,6 | + 18,5 | + 21,3 | + 9,6 | + 15,9 | + 18,2 | + 12,3 | + 41,6 |
| April | + 18,8 | + 12,3 | + 11,5 | + 6,1 | + 12,3 | + 15,8 | + 0,5 | + 16,7 | + 18,4 | + 13,8 | + 41,9 |
| Mai | + 20,9 | + 14,5 | + 14,5 | + 9,0 | + 14,9 | + 17,4 | + 6,6 | + 16,2 | + 17,5 | + 14,0 | + 44,6 |
| Juni | + 19,0 | + 11,3 | + 13,3 | + 9,1 | + 10,2 | + 11,9 | + 5,0 | + 18,2 | + 17,9 | + 18,5 | + 46,8 |
| Juli | + 17,6 | + 10,5 | + 17,1 | + 8,4 | + 8,3 | + 9,3 | + 4,7 | + 20,5 | + 19,5 | + 21,8 | + 43,8 |
| August | + 13,4 | + 7,6 | + 18,5 | + 8,4 | + 4,5 | + 5,2 | + 2,1 | + 17,8 | + 18,3 | + 16,7 | + 33,5 |
| September ... | + 13,8 | + 7,2 | + 24,7 | + 13,3 | + 2,4 | + 5,3 | - 6,9 | + 20,5 | + 19,1 | + 22,9 | + 36,4 |
| Oktober | + 10,9 | + 5,2 | + 14,4 | + 12,1 | + 0,6 | + 3,7 | - 9,4 | + 20,8 | + 18,8 | + 24,1 | + 30,2 |
| November | + 8,4 | + 2,7 | + 16,2 | + 12,2 | - 2,4 | + 0,2 | - 10,3 | + 17,3 | + 18,0 | + 16,3 | + 28,4 |
| Dezember | + 5,8 | + 0,7 | + 6,1 | + 14,9 | - 4,3 | - 3,2 | - 8,0 | + 16,4 | + 13,9 | + 20,6 | + 23,2 |
| 2008 Januar | + 4,7 | + 2,3 | + 7,8 | + 12,9 | - 2,2 | - 2,6 | - 0,9 | + 16,5 | + 13,8 | + 21,3 | + 12,2 |
| Februar | + 3,7 | + 1,1 | + 8,4 | + 14,3 | - 4,4 | - 5,8 | - 1,1 | + 18,9 | + 13,3 | + 29,2 | + 11,5 |
| März | | | | | | | | | | | |

A) ohne Umsatzsteuer

B) einschließlich pauschalierter Umsatzsteuer

Deutschland

7 Preisindizes in der Land- und Forstwirtschaft
(Langfristige Übersicht für Wirtschafts- bzw. Forstwirtschaftsjahre)

| Wirtschaftsjahr 1) bzw. Forstwirtschaftsjahr 2) | Index der Erzeugerpreise landwirtschaftlicher Produkte 2000 = 100 | | | Index der Einkaufspreise landwirtschaftlicher Betriebsmittel 2000 = 100 | | | Index der Erzeugerpreise forstwirtschaftlicher Produkte 2005 = 100 | | |
|---|---|-------------------------|-----------------------|---|---|---|--|--|-------|
| | Landwirtschaft- liche Produkte insgesamt | Pflanzliche Produkte | Tierische Produkte | Betriebsmittel insgesamt | Waren und Dienstleistungen des laufenden ldw. Verbrauchs | Waren und Dienstleistungen ldw. Investitionen | Rohholz | | |
| | | | | | | | Insgesamt | darunter Stammholz und -abschnitte | |
| ohne Umsatzsteuer | | | | | | | | | |
| 1971/72 | D | 88,7 | 81,2 | 88,4 | 51,7 | 55,7 | 38,6 | 67,2 | 65,4 |
| 1972/73 | D | 97,4 | 88,8 | 97,2 | 55,8 | 60,6 | 40,8 | 69,2 | 68,8 |
| 1973/74 | D | 99,1 | 87,8 | 99,6 | 61,2 | 67,1 | 43,8 | 82,1 | 82,0 |
| 1974/75 | D | 98,4 | 86,5 | 99,5 | 65,0 | 70,3 | 48,3 | 82,4 | 80,1 |
| 1975/76 | D | 117,2 | 117,4 | 112,5 | 69,1 | 75,2 | 50,6 | 84,2 | 82,8 |
| 1976/77 | D | 121,5 | 137,2 | 111,8 | 73,6 | 80,3 | 52,8 | 100,1 | 100,7 |
| 1977/78 | D | 119,1 | 122,5 | 113,1 | 72,6 | 78,2 | 54,9 | 109,3 | 110,9 |
| 1978/79 | D | 114,8 | 123,4 | 107,5 | 73,5 | 78,6 | 56,6 | 114,1 | 116,6 |
| 1979/80 | D | 119,9 | 129,0 | 112,2 | 78,6 | 84,6 | 59,2 | 125,7 | 126,3 |
| 1980/81 | D | 120,4 | 134,0 | 111,4 | 83,2 | 89,8 | 62,3 | 137,4 | 136,2 |
| 1981/82 | D | 130,8 | 144,0 | 121,3 | 89,6 | 97,0 | 65,7 | 130,5 | 127,3 |
| 1982/83 | D | 130,1 | 135,7 | 122,9 | 91,5 | 98,6 | 68,8 | 122,5 | 120,2 |
| 1983/84 | D | 129,4 | 145,4 | 119,2 | 92,8 | 99,3 | 71,0 | 124,1 | 122,3 |
| 1984/85 | D | 126,0 | 137,2 | 117,4 | 93,2 | 99,5 | 72,7 | 116,4 | 111,7 |
| 1985/86 | D | 119,8 | 130,2 | 111,6 | 90,6 | 95,7 | 74,1 | 116,4 | 110,5 |
| 1986/87 | D | 113,8 | 128,7 | 104,2 | 84,7 | 87,2 | 76,0 | 115,0 | 108,8 |
| 1987/88 | D | 111,9 | 128,6 | 102,1 | 83,7 | 85,5 | 77,3 | 114,4 | 108,8 |
| 1988/89 | D | 116,8 | 125,4 | 109,6 | 87,4 | 89,8 | 79,0 | 123,1 | 119,5 |
| 1989/90 | D | 122,1 | 127,8 | 115,4 | 89,7 | 92,0 | 81,6 | 135,2 | 136,1 |
| 1990/91 | D | 113,9 | 130,1 | 104,1 | 89,2 | 90,3 | 85,1 | 88,6 | 85,2 |
| 1991/92 | D | 118,3 | 130,4 | 110,2 | 93,2 | 94,3 | 89,5 | 105,8 | 105,7 |
| 1992/93 | D | 108,4 | 114,6 | 99,5 | 93,0 | 92,9 | 92,7 | 91,4 | 93,4 |
| 1993/94 | D | 103,9 | 108,8 | 99,2 | 93,2 | 92,6 | 94,6 | 101,1 | 105,7 |
| 1994/95 | D | 106,7 | 118,9 | 99,1 | 94,0 | 93,3 | 95,8 | 114,6 | 116,1 |
| 1995/96 | D | 104,6 | 111,9 | 99,8 | 95,5 | 94,8 | 97,2 | 102,7 | 103,5 |
| 1996/97 | D | 104,1 | 106,8 | 101,6 | 98,5 | 98,4 | 97,7 | 107,1 | 111,1 |
| 1997/98 | D | 104,3 | 108,3 | 101,1 | 97,6 | 97,3 | 98,2 | 116,0 | 120,2 |
| 1998/99 | D | 97,5 | 109,1 | 90,5 | 94,7 | 93,2 | 98,8 | 120,4 | 124,6 |
| 1999/00 | D | 96,0 | 98,6 | 93,7 | 97,6 | 96,8 | 99,6 | 105,7 | 107,5 |
| 2000/01 | D | 104,0 | 101,6 | 105,5 | 102,9 | 103,8 | 100,6 | 104,2 | 105,8 |
| 2001/02 | D | 104,9 | 108,1 | 102,8 | 103,9 | 104,8 | 101,8 | 103,7 | 104,5 |
| 2002/03 | D | 98,6 | 103,1 | 95,7 | 103,5 | 103,8 | 102,8 | 104,1 | 105,0 |
| 2003/04 | D | 102,5 | 114,4 | 94,7 | 106,0 | 106,7 | 104,0 | 96,2 | 95,0 |
| 2004/05 | D | 98,6 | 97,6 | 99,3 | 107,3 | 107,7 | 106,1 | 97,2 | 97,5 |
| 2005/06 | D | 101,1 | 103,0 | 99,9 | 109,6 | 110,3 | 107,8 | 107,3 | 105,9 |
| 2006/07 | D | 108,8 | 121,2 | 100,7 | 113,9 | 115,2 | 110,5 | 126,5 | 119,9 |
| einschließlich Umsatzsteuer | | | | | | | | | |
| 1971/72 | D | 87,5 | 80,1 | 87,6 | 49,6 | 53,7 | 37,0 | 66,0 | 64,2 |
| 1972/73 | D | 96,3 | 87,4 | 96,2 | 53,5 | 58,3 | 39,0 | 68,0 | 67,5 |
| 1973/74 | D | 97,7 | 86,5 | 98,6 | 58,7 | 64,6 | 42,0 | 80,6 | 80,5 |
| 1974/75 | D | 97,7 | 85,6 | 99,0 | 62,5 | 67,8 | 46,1 | 81,4 | 79,4 |
| 1975/76 | D | 116,6 | 116,8 | 111,9 | 66,3 | 72,4 | 48,3 | 83,5 | 82,0 |
| 1976/77 | D | 120,5 | 136,2 | 110,8 | 70,5 | 77,4 | 50,5 | 99,1 | 99,7 |
| 1977/78 | D | 117,4 | 121,1 | 112,0 | 70,0 | 75,7 | 52,8 | 108,6 | 110,2 |
| 1978/79 | D | 113,2 | 121,7 | 106,0 | 70,9 | 76,3 | 54,6 | 113,5 | 116,1 |
| 1979/80 | D | 118,3 | 127,5 | 110,8 | 76,4 | 82,6 | 57,7 | 125,7 | 126,3 |
| 1980/81 | D | 118,4 | 132,2 | 109,5 | 81,0 | 87,6 | 60,6 | 137,4 | 136,2 |
| 1981/82 | D | 128,6 | 141,8 | 119,3 | 87,2 | 94,8 | 63,9 | 130,5 | 127,3 |
| 1982/83 | D | 127,9 | 133,8 | 121,1 | 89,1 | 96,3 | 66,9 | 122,5 | 120,2 |
| 1983/84 | D | 128,0 | 143,8 | 117,9 | 90,8 | 97,7 | 69,8 | 124,1 | 122,3 |
| 1984/85 | D | 130,2 | 141,9 | 121,3 | 91,8 | 98,2 | 71,4 | 116,4 | 111,7 |
| 1985/86 | D | 123,9 | 134,8 | 115,6 | 89,3 | 94,7 | 72,8 | 116,4 | 110,5 |
| 1986/87 | D | 117,6 | 133,3 | 108,0 | 83,5 | 86,3 | 74,6 | 115,0 | 108,8 |
| 1987/88 | D | 115,7 | 133,1 | 105,5 | 82,6 | 84,7 | 76,0 | 114,4 | 108,8 |
| 1988/89 | D | 120,1 | 129,2 | 112,4 | 86,1 | 88,7 | 77,7 | 123,1 | 119,5 |
| 1989/90 | D | 124,1 | 130,0 | 117,4 | 88,3 | 90,9 | 80,1 | 135,2 | 136,1 |
| 1990/91 | D | 115,7 | 132,3 | 105,9 | 88,0 | 89,3 | 83,6 | 88,6 | 85,2 |
| 1991/92 | D | 118,8 | 131,6 | 110,5 | 92,0 | 93,2 | 87,8 | 105,8 | 105,7 |
| 1992/93 | D | 109,1 | 115,8 | 103,7 | 92,0 | 92,0 | 91,4 | 91,4 | 93,4 |
| 1993/94 | D | 103,5 | 108,4 | 98,9 | 92,4 | 91,9 | 93,7 | 101,1 | 105,7 |
| 1994/95 | D | 106,6 | 118,8 | 99,0 | 93,4 | 92,6 | 94,9 | 114,6 | 116,1 |
| 1995/96 | D | 104,6 | 112,0 | 99,8 | 94,8 | 94,2 | 96,4 | 102,7 | 103,5 |
| 1996/97 | D | 104,5 | 107,3 | 102,0 | 97,6 | 97,7 | 96,8 | 107,1 | 111,1 |
| 1997/98 | D | 104,7 | 108,9 | 101,4 | 96,9 | 96,7 | 97,5 | 116,3 | 120,5 |
| 1998/99 | D | 98,1 | 109,9 | 91,1 | 94,5 | 93,1 | 98,7 | 120,8 | 125,2 |
| 1999/00 | D | 95,9 | 98,6 | 93,6 | 97,5 | 96,8 | 99,6 | 105,7 | 107,5 |
| 2000/01 | D | 104,0 | 101,6 | 105,5 | 102,9 | 103,8 | 100,6 | 104,2 | 105,8 |
| 2001/02 | D | 104,8 | 108,0 | 102,8 | 103,9 | 104,8 | 101,8 | 103,7 | 104,5 |
| 2002/03 | D | 98,6 | 103,0 | 95,7 | 103,5 | 103,8 | 102,8 | 104,1 | 105,0 |
| 2003/04 | D | 102,5 | 114,3 | 94,7 | 105,9 | 106,7 | 104,1 | 96,2 | 95,0 |
| 2004/05 | D | 98,6 | 97,6 | 99,3 | 107,4 | 107,9 | 106,2 | 97,2 | 97,5 |
| 2005/06 | D | 101,1 | 102,9 | 99,9 | 109,9 | 110,7 | 107,8 | 107,3 | 105,9 |
| 2006/07 | D | 109,5 | 121,7 | 101,5 | 115,1 | 116,3 | 112,0 | 126,9 | 120,3 |

1) Juli bis Juni 2) Oktober bis September