

Statistisches Bundesamt

Gesundheitswesen

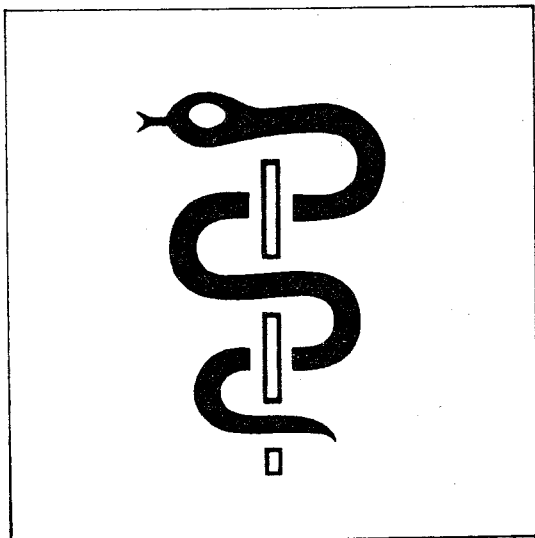

Fachserie **12**

Reihe 6.1

Grunddaten der Krankenhäuser und Vorsorge- oder
Rehabilitationseinrichtungen

1992

Herausgeber:

Statistisches Bundesamt, Wiesbaden, Gustav-Stresemann-Ring 11

Postanschrift:

Statistisches Bundesamt
65180 Wiesbaden

Verlag:

Metzler-Poeschel Stuttgart

Verlagsauslieferung:

Hermann Leins GmbH & Co. KG
Postfach 1152
72125 Kusterdingen
Telefon: 07071/935350
Telex: 7 262 891 mepo d
Telefax: 07071/33653

Erscheinungsfolge: jährlich

Erschienen im März 1994

Preis: DM 19,40

Bestellnummer: 2120610-92700

Copyright: Statistisches Bundesamt, Wiesbaden 1994

Vervielfältigung — außer für gewerbliche Zwecke — mit Quellenangabe gestattet.

Inhalt

	Seite
Erläuterungen zur Statistik	5
Allgemeiner Überblick	10
Schaubilder	11

Tabellenteil

1	Stationäre Versorgung	
1.1	Einrichtungen, Betten und Patientenbewegung	15
1.2	Personal in Krankenhäusern und Vorsorge- oder Rehabilitationseinrichtungen	18
1.3	Pflegepersonal und geburtshilfliches Personal in Krankenhäusern und Vorsorge- oder Rehabilitationseinrichtungen	19
1.4	Krankenhäuser, Vorsorge- oder Rehabilitationseinrichtungen und Betten am 31.12.1992 nach Ländern	20
1.5	Durchschnittliche Verweildauer und Bettenauslastung 1992 in Krankenhäusern und Vorsorge- oder Rehabilitationseinrichtungen nach Ländern	20
1.6	Krankenhäuser und Betten am 31.12.1992 nach Größenklassen und Ländern	21
1.7	Vorsorge- oder Rehabilitationseinrichtungen und Betten am 31.12.1992 nach Größenklassen und Ländern	22
2	Krankenhäuser 1992	
2.1	Bettenausstattung	
2.1.1	Nach Krankenhaustypen	24
2.1.2	Nach Ländern	28
2.2	Aufgestellte Betten, Pfl egetage und Patientenbewegung	
2.2.1	Nach Krankenhaustypen	32
2.2.2	Nach Ländern	36
2.2.3	Nach Fachabteilungen	40
2.3	Personal (umgerechnet in Vollkräfte)	
2.3.1	Nach Krankenhaustypen	42
2.3.2	Nach Ländern	46
2.4	Ärztliches Personal	
2.4.1	Nach funktioneller Stellung und Krankenhaustypen	50
2.4.2	Nach funktioneller Stellung und Ländern	52
2.4.3	Nach funktioneller Stellung und Gebiets-/Teilgebietsbezeichnungen	54
2.4.4	Assistenzärzte in einer Weiterbildung nach dem Tätigkeitsbereich	58
2.5	Nichtärztliches Personal	
2.5.1	Nach Krankenhaustypen	59
2.5.2	Nach Ländern	61
2.5.3	Nach Personalgruppen/Berufsbezeichnungen	62
2.6	Ausbildungsstätten	
2.6.1	Nach Krankenhaustypen	64
2.6.2	Nach Ländern	68
2.7	Medizinisch-technische Großgeräte	
2.7.1	Nach Krankenhaustypen	70
2.7.2	Nach Ländern	74
2.8	Arzneimittelversorgung	
2.8.1	Nach Krankenhaustypen	76
2.8.2	Nach Ländern	78
2.9	Nicht bettenführende Fachabteilungen	
2.9.1	Nach Krankenhaustypen	79
2.9.2	Nach Ländern	81

2.10	Tages- und Nachtambulanzplätze	
2.10.1	Nach Krankenhausstypen	82
2.10.2	Nach Ländern	86
2.11	Dialyseeinrichtungen	
2.11.1	Nach Krankenhausstypen	88
2.11.2	Nach Ländern	90
2.12	Einrichtungen der Intensivmedizin und Einrichtungen zur Behandlung Querschnittgelähmter und Schwerbrandverletzter	
2.12.1	Nach Krankenhausstypen	91
2.12.2	Nach Ländern	93
2.13	Entlassene teilstationäre Patienten	
2.13.1	Nach Krankenhausstypen	94
2.13.2	Nach Ländern	96
2.13.3	Nach Fachabteilungen	97
2.14	Entbindungen und Geburten in Krankenhäusern	
2.14.1	Nach Krankenhausstypen	98
2.14.2	Nach Ländern	100
3	Vorsorge- oder Rehabilitationseinrichtungen 1992	
3.1	Aufgestellte Betten, Pflagetage und Patientenbewegung nach Typen von Vorsorge- oder Rehabilitationseinrichtungen, Fachabteilungen und Ländern	102
3.2	Personal (umgerechnet in Vollkräfte) nach Typen von Vorsorge- oder Rehabilitationseinrichtungen und Ländern	104
3.3	Ärztliches Personal	
3.3.1	Nach funktioneller Stellung und Gebiets-/Teilgebietsbezeichnungen	106
3.3.2	Nach funktioneller Stellung, Typen von Vorsorge- oder Rehabilitationseinrichtungen und Ländern	108
3.3.3	Assistenzärzte in einer Weiterbildung nach dem Tätigkeitsbereich	109
3.4	Nichtärztliches Personal	
3.4.1	Nach Typen von Vorsorge- oder Rehabilitationseinrichtungen und Ländern	110
3.4.2	Nach Personalgruppen/Berufsbezeichnungen	111
3.5	Medizinisch-technische Großgeräte nach Typen von Vorsorge- oder Rehabilitationseinrichtungen und Ländern	112
3.6	Arzneimittelversorgung nach Typen von Vorsorge- oder Rehabilitationseinrichtungen und Ländern	114
3.7	Nicht bettenführende Fachabteilungen nach Typen von Vorsorge- oder Rehabilitationseinrichtungen und Ländern	115
3.8	Dialyseeinrichtungen nach Typen von Vorsorge- oder Rehabilitationseinrichtungen und Ländern	116

Angaben für die Bundesrepublik Deutschland nach dem Gebietsstand seit dem 3.10.1990.

Die Angaben für das 'frühere Bundesgebiet' beziehen sich auf die Bundesrepublik Deutschland nach dem Gebietsstand bis zum 3.10.1990; sie schließen Berlin-West ein.

Die Angaben für die 'neuen Länder und Berlin-Ost' beziehen sich auf die Länder Brandenburg, Mecklenburg-Vorpommern, Sachsen, Sachsen-Anhalt, Thüringen sowie auf Berlin-Ost.

Zeichenerklärung

- nichts vorhanden
- . Zahlenwert unbekannt oder geheimzuhalten
Die in den einzelnen Größenklassen geheimzuhaltenden Angaben wurden mit den Werten der jeweils nachfolgenden Größenklasse zusammengefaßt
- / keine Angaben, da Zahlenwert nicht sicher genug

Im allgemeinen ist ohne Rücksicht auf die Endsumme auf- bzw. abgerundet worden. Deshalb können sich bei der Summierung von Einzelangaben geringfügige Abweichungen in der Endsumme ergeben.

Die Ergebnisse der Länder in tiefer regionaler Gliederung werden in den "Statistischen Berichten" der Statistischen Landesämter unter der Kennziffer A IV 2j veröffentlicht.

Erläuterungen zur Statistik

Rechtsgrundlage

Verordnung über die Bundesstatistik für Krankenhäuser (Krankenhausstatistik-Verordnung — KHStatV) vom 10.4.1990 (BGBl. I S. 730) in Verbindung mit § 28 Abs. 2 des Gesetzes zur wirtschaftlichen Sicherung der Krankenhäuser und zur Regelung der Krankenhauspflegesätze (Krankenhausfinanzierungsgesetz - KHG) in der Fassung der Bekanntmachung vom 10.4.1991 (BGBl. I S. 886), zuletzt geändert durch Artikel 11 des Gesetzes vom 21.12.1992 (BGBl. I S. 2266) in Verbindung mit dem Gesetz über die Statistik für Bundeszwecke (Bundesstatistikgesetz - BStatG) vom 22. Januar 1987 (BGBl. I S. 462, 565), geändert durch Artikel 2 des Gesetzes vom 17.12.1990 (BGBl. I S. 2837).

Art, Umfang und Zweck der Erhebung

Es handelt sich um eine jährliche Totalerhebung der Krankenhäuser sowie Vorsorge- oder Rehabilitationseinrichtungen, deren organisatorischer Einheiten, personeller und sachlicher Ausstattung sowie der von ihnen erbrachten Leistungen. Daneben werden Angaben über die Krankenhauskosten, über die Zahl der Krankenhauspatienten und die Art ihrer Erkrankungen sowie über Ausbildungsstätten an Krankenhäusern erfaßt. Die Ergebnisse der Krankenhausstatistik bilden die statistische Basis für viele gesundheitspolitische Entscheidungen des Bundes und der Länder und dienen den an der Krankenhausfinanzierung beteiligten Institutionen als Planungsgrundlage. Die Erhebung liefert wichtige Informationen über die Struktur der stationären Versorgung, über die Zusammenhänge zwischen Morbiditäts- und Kostenentwicklung im Krankenhausbereich sowie über die regionale Häufigkeit von Krankheitsarten. Sie dient damit letztlich auch der Wissenschaft und Forschung und trägt zur Information der Bevölkerung bei.

Abgrenzung des Erhebungsbereichs

Die Erhebung erstreckt sich auf alle Krankenhäuser einschließlich der mit ihnen verbundenen Ausbildungsstätten sowie auf alle Vorsorge- oder Rehabilitationseinrichtungen. Ausgenommen sind Krankenhäuser im Straf- oder Maßregelvollzug sowie Polizeikrankenhäuser.

Krankenhäuser im Sinne dieser Erhebung sind Einrichtungen, die gemäß § 107 Abs. 1 Sozialgesetzbuch V. Buch (SGB V)

- der Krankenhausbehandlung oder Geburtshilfe dienen,
- fachlich-medizinisch unter ständiger ärztlicher Leitung stehen, über ausreichende, ihrem Versorgungsauftrag entsprechende diagnostische und therapeutische Möglichkeiten verfügen und nach wissenschaftlich anerkannten Methoden arbeiten,
- mit Hilfe von jederzeit verfügbarem ärztlichem, Pflege-, Funktions- und medizinisch-technischem Personal darauf eingerichtet sind, vorwiegend durch ärztliche und pflegerische Hilfeleistung Krankheiten der Patienten zu erkennen, zu heilen, ihre Verschlimmerung zu verhüten, Krankheitsbeschwerden zu lindern oder Geburtshilfe zu leisten, und in denen die Patienten untergebracht und gepflegt werden können.

Vorsorge- oder Rehabilitationseinrichtungen im Sinne dieser Erhebung sind Einrichtungen, die gemäß § 107 Abs. 2 SGB V

- der stationären Behandlung dienen, um
 - eine Schwächung der Gesundheit, die in absehbarer Zeit voraussichtlich zu einer Krankheit führen würde, zu beseitigen oder einer Gefährdung der gesundheitlichen Entwicklung eines Kindes entgegenzuwirken (Vorsorge) oder
 - eine Krankheit zu heilen, ihre Verschlimmerung zu verhüten oder Krankheitsbeschwerden zu lindern oder im An-

schluß an Krankenhausbehandlung den dabei erzielten Behandlungserfolg zu sichern oder zu festigen, auch mit dem Ziel, einer drohenden Behinderung vorzubeugen, eine Behinderung zu beseitigen, zu bessern oder eine Verschlimmerung zu verhüten oder Pflegebedürftigkeit zu vermeiden oder zu mindern (Rehabilitation),

- fachlich-medizinisch unter ständiger ärztlicher Verantwortung und unter Mitwirkung von besonders geschultem Personal darauf eingerichtet sind, den Gesundheitszustand der Patienten nach einem ärztlichen Behandlungsplan vorwiegend durch Anwendung von Heilmitteln einschließlich Krankengymnastik, Bewegungstherapie, Sprachtherapie oder Arbeits- und Beschäftigungstherapie, ferner durch andere geeignete Hilfen, auch durch geistige und seelische Einwirkungen, zu verbessern und den Patienten bei der Entwicklung eigener Abwehr- und Heilungskräfte zu helfen, und in denen
 - die Patienten untergebracht und gepflegt werden können.

Maßgeblich für die statistische Erfassung einer Einrichtung ist die Wirtschaftseinheit. Hierunter wird jede organisatorische Einheit verstanden, die unter einheitlicher Verwaltung steht und für die auf Grundlage der kaufmännischen Buchführung ein Jahresabschluß erstellt wird. Ein Krankenhaus als Wirtschaftseinheit kann mehrere selbständig geleitete Fachabteilungen oder Fachkliniken umfassen, wie dies z.B. bei Universitätskliniken in der Regel der Fall ist.

Erhebungsprogramm

Das Erhebungsprogramm der Krankenhausstatistik umfaßt drei Teile:

- Teil I: Grunddaten
- Teil II: Diagnosen
- Teil III: Kostennachweis

Während die Krankenhäuser Angaben zu allen Erhebungsteilen zu liefern haben, bezieht sich die Auskunftspflicht der Vorsorge- oder Rehabilitationseinrichtungen nur auf die Grunddaten und hierbei auch nur auf einen eingeschränkten Merkmalskatalog. Letzteres gilt auch für die Krankenhäuser der Bundeswehr, die Angaben zu den Grunddaten und Diagnosen nur insofern machen, als sie Leistungen für Zivilpatienten erbringen. Aus organisatorischen Gründen beginnt die Erhebung für die Diagnosen erst 1993. Die anderen Angaben werden mit Ausnahme des Personals der Einrichtungen erstmals für das Berichtsjahr 1990 ermittelt; die Personalerhebung ist ab 1991 mit einbezogen. In den neuen Ländern erfolgte die Umstellung auf die bundeseinheitliche Krankenhausstatistik 1991.

Aufbereitung

Die Ergebnisse werden jährlich zusammengestellt. Die Angaben über die Grunddaten der Krankenhäuser und Vorsorge- oder Rehabilitationseinrichtungen werden in der Fachserie 12 Gesundheitswesen, Reihe 6.1 Grunddaten der Krankenhäuser und Vorsorge- oder Rehabilitationseinrichtungen veröffentlicht. Für den Nachweis der Kosten der Krankenhäuser ist die Reihe 6.3 vorgesehen, die ab 1993 anfallenden Diagnoseangaben der Krankenhauspatienten werden als Reihe 6.2 erscheinen.

In unregelmäßigen Abständen wird ein "Verzeichnis der Krankenhäuser und Vorsorge- oder Rehabilitationseinrichtungen" erstellt, in dem alle Einrichtungen nachgewiesen werden, die entsprechend § 7 Absatz 2 KHStatV der Aufnahme in das Verzeichnis zugestimmt haben. Es enthält Name und Anschrift der Einrichtung, den Name und die Art des Trägers, die Art der Einrichtung sowie die aufgestellten Betten und Planbetten nach Fachabteilungen. Zuletzt ist das Verzeichnis mit Stand 31.12.1990 für das frühere Bundesgebiet erschienen. Zur Zeit wird die Herausgabe eines Verzeichnisses für das gesamte Bundesgebiet mit Stand 31.12.1992 vorbereitet.

Erläuterungen zu einzelnen Erhebungsmerkmalen

Alle Angaben beziehen sich — soweit nichts anderes vermerkt ist — auf den Erhebungstichtag 31.12. des Berichtsjahres.

Art des Krankenhauses/der Einrichtung

Krankenhäuser

- **Hochschulkliniken:** Hochschulkliniken im Sinne des Hochschulbauförderungsgesetzes (HBFGE).
- **Plankrankenhäuser:** Krankenhäuser, die in den Krankenhausplan eines Landes aufgenommen sind.
- **Krankenhäuser mit einem Versorgungsvertrag nach § 108 Nr. 3 SGB V:** Krankenhäuser, die aufgrund eines Versorgungsvertrages mit den Landesverbänden der Krankenkassen und den Verbänden der Ersatzkassen zur Krankenhausbehandlung Versicherter zugelassen sind.
- **Sonstige Krankenhäuser:** Krankenhäuser, die nicht in die obengenannten Kategorien fallen und somit nicht zu den zugelassenen Krankenhäusern gemäß § 108 SGB V gehören.
- **Bundeswehrkrankenhäuser:** Die von den Bundeswehrkrankenhäusern erbrachten Leistungen für Zivilpatienten werden nachrichtlich ausgewiesen. In den Angaben für die Krankenhäuser insgesamt sind diese Daten nicht enthalten.

Vorsorge- oder Rehabilitationseinrichtungen

Hier wird nachgewiesen, ob die Einrichtungen einen Versorgungsvertrag nach § 111 SGB V mit den Landesverbänden der Krankenkassen und den Verbänden der Ersatzkassen abgeschlossen hat oder nicht. Mit einem solchen Vertrag sind die Einrichtungen zur Versorgung der Versicherten mit stationären medizinischen Leistungen zur Vorsorge oder Rehabilitation zugelassen.

Krankenhaustypen

- **Allgemeine Krankenhäuser:** Krankenhäuser, die über Betten in vollstationären Fachabteilungen verfügen, wobei die Betten nicht ausschließlich für psychiatrische und neurologische Patienten vorgehalten werden.
- **Sonstige Krankenhäuser:** Krankenhäuser, die ausschließlich über psychiatrische oder psychiatrische und neurologische Betten verfügen sowie reine Tages- oder Nachtkliniken, in denen ausschließlich teilstationäre Behandlungen durchgeführt werden, und in denen Patienten nur eine begrenzte Zeit des Tages oder der Nacht untergebracht sind.

Art des Trägers

- **Öffentlich:** Einrichtungen, die von Gebietskörperschaften (Bund, Land, Bezirk, Kreis, Gemeinde) oder von Zusammenschlüssen solcher Körperschaften wie Arbeitsgemeinschaften oder Zweckverbänden oder von Sozialversicherungsträgern wie Landesversicherungsanstalten und Berufsgenossenschaften betrieben oder unterhalten werden.
- **Freiwillig:** Einrichtungen, die von Trägern der kirchlichen und freien Wohlfahrtspflege, Kirchengemeinden, Stiftungen oder Vereinen unterhalten werden.
- **Privat:** Einrichtungen, die als gewerbliches Unternehmen einer Konzession nach § 30 Gewerbeordnung bedürfen.

Bei Einrichtungen mit unterschiedlichen Trägern wird der Träger angegeben, der überwiegend beteiligt ist oder überwiegend die Geldlasten trägt.

Ausbildungsstätten

Bei den Ausbildungsstätten handelt es sich um nach § 2 Nr. 1a KHG mit dem Krankenhaus notwendigerweise verbundene Ausbildungsstätten, soweit das Krankenhaus Träger oder Mitträger ist. Wird eine Ausbildungsstätte gemeinsam von mehreren Krankenhäusern getragen (sog. Verbundschulen), so sind die Ausbildungsplätze gemäß der finanziellen Trägerschaft aufgeteilt.

Medizinisch-technische Großgeräte

Nachgewiesen sind die der Großgeräteplanung gemäß § 10 KHG unterliegenden medizinisch-technischen Großgeräte, die sich im Besitz der Einrichtung befinden und zur Versorgung von Patienten der Einrichtung genutzt werden. Geräte, die lediglich für Demonstrations- und Lehrzwecke oder ausschließlich im Rahmen der kassenärztlichen Versorgung benutzt werden, sind nicht gezählt. Benutzen mehrere Einrichtungen das Gerät, so wird es nur von der Einrichtung gemeldet, in der es aufgestellt ist.

Nicht bettenführende Fachabteilungen

Nicht bettenführende Fachabteilungen sind abgegrenzte Abteilungen mit besonderen therapeutischen bzw. diagnostischen Einrichtungen, die über keine eigenen aufgestellten Betten verfügen.

Dialyseplätze

Erfasst wird die Zahl der Dialyseplätze der Einrichtungen. Plätze, die von Dritten an den Einrichtungen unterhalten werden (z.B. von Kuratorien oder Arztpraxen) sind nicht mitgezählt. Maßgeblich für die Zuordnung der Plätze zu 'stationär' oder 'teilstationär' ist die überwiegende Abrechnung der dort jeweils erbrachten Leistungen. Dialyseplätze, die von ermächtigten Ärzten an den Einrichtungen in Anspruch genommen werden, sind als ambulante Plätze ausgewiesen.

Tages- und Nachtambulanzplätze

Tages- und Nachtambulanzplätze dienen zur teilstationären Versorgung von Patienten.

Einrichtungen der Intensivmedizin/Intensivbetten/Notfallbetten

Erfasst wird der Jahresdurchschnitt der Betten, die ausschließlich der intensivmedizinischen Behandlung von Patienten dienen. Zu den Intensivbetten zählen auch Schwerkrankenbetten mit Überwachungseinrichtungen, nicht aber Aufwachbetten. Bei geförderten Krankenhäusern sind in Tabelle 2.12 nur die intensivmedizinischen Betten angegeben, die laut Krankenhausplan bzw. Förderungsbescheid als solche zugelassen sind. Hingegen werden in Tabelle 2.2 alle aufgestellten Intensivbetten angegeben.

In die Fachabteilungen 'Chirurgie' und 'Innere Medizin' integrierte Intensivbetten werden als 'operative' bzw. 'konservative' Betten gezählt. Von mehreren Fachabteilungen gemeinsam genutzte Intensivbetten unter eigenständiger fachlicher Leitung werden als 'interdisziplinäre' Betten verstanden; Betten zur Behandlung Querschnittgelähmter und Schwerebrandverletzter gelten nicht als Intensivbetten.

- **Notfallbetten:** Notfallbetten sind Betten mit besonderen Zusatzeinrichtungen zur vorübergehenden Behandlung akut auftretender Erkrankungszustände bei Reha-patienten. In der Regel werden die Patienten zur Weiterbehandlung in ein Krankenhaus verlegt.

Einrichtungen zur Behandlung Querschnittgelähmter und Schwerbrandverletzter

Hier ist die Zahl der Betten angegeben, die ausschließlich der Behandlung querschnittgelähmter und schwerbrandverletzter Patienten dienen und für die ein diesbezüglicher Pflegesatz abgerechnet wird. Die Bettenausstattung ist als Jahresdurchschnittswert nachgewiesen.

Bettenausstattung

Die Bettenausstattung ist als Jahresdurchschnittswert angegeben. Veränderungen der Zahl der Betten sind zeitanteilig berücksichtigt. Betten zur teilstationären Unterbringung von Patienten bleiben unberücksichtigt, es werden nur Betten zur vollstationären Behandlung gezählt.

Planbetten: Betten in Krankenhäusern, die in den Krankenhausplan eines Landes aufgenommen sind.

- **Nach dem Krankenhausfinanzierungsgesetz (KHG) gefördert:** Betten, die bei der Bewilligung der Fördermittel nach dem KHG (§ 8 Abs. 1) zugrunde gelegt werden.
- **Nach dem Hochschulbauförderungsgesetz (HBFÜ) gefördert:** Betten, die bei der Bewilligung der Fördermittel nach dem HBFÜ (§ 1) zugrunde gelegt werden.
- **Sonstige Planbetten:** Betten, die in den Krankenhausplan eines Landes aufgenommen sind, für die das Krankenhaus aber keine Fördermittel erhält.

Aufgestellte Betten: Alle Betten, die in den Krankenhäusern betriebsbereit aufgestellt sind, unabhängig von der Förderung. Nicht einbezogen sind Betten in Untersuchungs- und Funktionsräumen sowie Betten für gesunde Neugeborene. Aufgestellte Planbetten sind hier nochmals nachgewiesen.

- **Nach dem Krankenhausfinanzierungsgesetz gefördert:** Alle aufgestellten Betten, für die Fördermittel nach dem KHG (§ 8 Abs. 1) gewährt werden.
- **Nach dem Hochschulbauförderungsgesetz gefördert:** Alle aufgestellten Betten, für die Fördermittel nach dem HBFÜ (§ 1) gewährt werden.
- **Vertragsbetten nach § 108 Nr. 3 SGB V:** Alle nicht geförderten aufgestellten Betten, für die Verträge mit den Krankenkassen über die Gewährung von Krankenhausbehandlung vorliegen.
- **Sonstige Betten:** Betten insbesondere in Krankenhäusern privater Träger, die weder im Krankenhausplan aufgeführt noch gefördert werden und für die auch keine Verträge nach § 108 Nr. 3 SGB V abgeschlossen sind.

Fachabteilungen nach Fachrichtung/Fachbereich

Fachabteilungen sind abgegrenzte, von Ärzten mit Gebiets- oder Teilgebietsbezeichnung ständig verantwortlich geleitete Abteilungen mit besonderen Behandlungseinrichtungen.

Aus Gründen einheitlicher Zählweise wird in der Statistik auf den gesonderten Ausweis einer Fachabteilung 'Intensivmedizin' verzichtet. Sofern eine organisatorisch selbständige Fachabteilung 'Intensivmedizin' in den Krankenhäusern besteht, sind deren Betten entsprechend der Beanspruchung den aufgeführten Fachabteilungen zugeordnet. Das gleiche gilt für die dort versorgten Patienten und deren Pflegetage. Verlegungen in und aus der Fachabteilung 'Intensivmedizin' werden in der Statistik nicht gezählt. Die Patienten und Pflegetage sind in diesen Fällen weiter bei der abgebenden Fachabteilung nachgewiesen. Sofern eine Krankenaufnahme von außen direkt in der 'Intensivmedizin' erfolgt, sind die Patientendaten einer der aufgeführten Fachabteilungen zugeordnet.

Belegbetten

Betten, die Belegärzten zur vollstationären Versorgung ihrer Patienten zur Verfügung stehen.

Pflegetage

Die Zahl der Pflegetage entspricht der Summe der an den einzelnen Tagen des Berichtsjahres um 24.00 Uhr vollstationär untergebrachten Patienten (Summe der Mitternachtsbestände). Stundenfälle verursachen somit keine Pflegetage.

Tage der Intensivbehandlung/-überwachung sind Pflegetage für Patienten, die in Intensivbetten behandelt werden.

Nutzungsgrad der Betten

Der Nutzungsgrad gibt in vom Hundert die Auslastung der jeweiligen Betten der Krankenhäuser bzw. Vorsorge- oder Rehabilitationseinrichtungen an. Die Auslastungskennziffern werden dabei nach den folgenden Formeln berechnet:

Nutzungsgrad der aufg. Betten

$$= \frac{\text{Pflegetage}}{\text{aufgestellte Betten} \times 365 \text{ Tage}} \times 100$$

Nutzungsgrad der aufg. Intensivbetten

$$= \frac{\text{Intensivpflegetage}}{\text{Intensivbetten} \times 365 \text{ Tage}} \times 100$$

Nutzungsgrad der aufg. Notfallbetten

$$= \frac{\text{Tage der Notfallüberwachung}}{\text{Notfallbetten} \times 365 \text{ Tage}} \times 100$$

Patientenzugang

Krankenhäuser

Als Patientenzugang werden ausschließlich die vollstationär aufgenommenen Patienten (Fälle) gezählt; hier sind auch die Stundenfälle enthalten. Teilstationär oder ambulant behandelte Patienten bleiben wie gesunde Neugeborene unberücksichtigt.

- **Aufnahmen von außen:** Hier werden alle in den vollstationären Bereich eines Krankenhauses aufgenommenen Patienten nachgewiesen (einschl. der Verlegungen aus dem teilstationären Bereich).
- **Verlegungen aus anderen Krankenhäusern:** Patienten, die von anderen Krankenhäusern, in denen sie stationär untergebracht waren, zur weiteren Versorgung in das berichtende Krankenhaus aufgenommen werden.
- **Stundenfälle innerhalb eines Tages:** Patienten, die in ein Krankenhaus aufgenommen und noch am gleichen Tag wieder entlassen bzw. in ein anderes Krankenhaus verlegt werden, sowie Patienten, die am Aufnahmetag verstorben sind; sie werden nicht in der Mitternachtsstatistik erfaßt.

- **Verlegung innerhalb des Krankenhauses:** Patienten, die innerhalb eines Krankenhauses verlegt werden, sind sowohl in der aufnehmenden Abteilung (Patientenzugang) als auch in der abgebenden Abteilung (Patientenabgang) zahlenmäßig nachgewiesen.

Bei den Hauptdisziplinen werden Verlegungen nur in und von anderen Hauptdisziplinen gezählt.

Bei den als 'Darunter'-Positionen aufgeführten Fachabteilungen sind gleichwohl alle internen Zu- und Abgänge gemeldet. Die Summe der internen Zu- und Abgänge ist somit nicht identisch mit dem Nachweis in den Hauptdisziplinen.

Vorsorge- oder Rehabilitationseinrichtungen

Als Patientenzugang werden ausschließlich die stationär aufgenommenen Patienten (Fälle) gezählt. Teilstationär oder ambulant behandelte Patienten bleiben unberücksichtigt.

- **Verlegungen aus Krankenhäusern:** Patienten, die aus Krankenhäusern zur weiteren Versorgung in die berichtende Einrichtung aufgenommen werden.

Patientenabgang

Krankenhäuser

- **Entlassungen aus dem Krankenhaus:** Nachgewiesen werden alle aus vollstationärer Behandlung entlassenen Patienten einschließlich der Stundenfälle und der Verlegungen in den teilstationären Bereich des Krankenhauses. Sterbefälle sind hier nicht enthalten, sie werden gesondert erfaßt.
- **Verlegungen in andere Krankenhäuser:** Patienten, die von einem Krankenhaus, in dem sie vollstationär untergebracht sind, zur weiteren Versorgung in ein anderes Krankenhaus 'abgegeben' werden.

Vorsorge- oder Rehabilitationseinrichtungen

- **Entlassungen aus der Einrichtung:** Nachgewiesen werden alle aus stationärer Behandlung entlassenen Patienten. Sterbefälle sind hier nicht enthalten, sie werden gesondert erfaßt.
- **Verlegung in Krankenhäuser:** Patienten, die von einer Einrichtung, in der sie stationär untergebracht sind, zur weiteren Versorgung in ein Krankenhaus 'abgegeben' werden.

Fallzahl

Zahl der in den Krankenhäusern/ den Vorsorge- oder Rehabilitationseinrichtungen im Berichtsjahr stationär behandelten Patienten (= Fälle). Stundenfälle werden hierbei nicht als Fall mitgezählt. Es wird zwischen einer fachabteilungs- und einer einrichtungsbezogenen Fallzahl unterschieden.

— Fachabteilungsbezogene Fallzahl

(z. B. Tabelle 2.3.3 Lfd. Nr. 01—32 und 34—36 bzw. Tabelle 3.1 Lfd. Nr. 08—23)

Die Fallzahl setzt sich aus den Aufnahmen in die Fachabteilung von außen (ohne Stundenfälle), den internen Verlegungen in und aus der Fachabteilung, den Entlassungen aus der Fachabteilung nach außen (ohne Stundenfälle) und den Sterbefällen in der Fachabteilung zusammen. Sie wird wie folgt berechnet:

$$\begin{aligned} \text{Fallzahl} &= \text{Patientenzugang} / 2 + \text{Patientenabgang} / 2 \\ &= \frac{1}{2} \times \left(\begin{array}{l} \text{Aufnahmen von außen} \\ + \text{Verlegungen aus andere Abteilungen} \\ - \text{Stundenfälle} \end{array} \right) \\ &+ \frac{1}{2} \times \left(\begin{array}{l} \text{Entlassungen aus dem Krankenhaus} \\ + \text{Verlegungen in andere Abteilungen} \\ + \text{Sterbefälle} - \text{Stundenfälle} \end{array} \right) \end{aligned}$$

In den Vorsorge- oder Rehabilitationseinrichtungen gibt es in der Regel keine Stundenfälle und internen Verlegungen. Die Berechnung der fachabteilungsbezogenen Fallzahl dieser Einrichtungen wird daher um die genannten Größen bereinigt.

— Einrichtungsbezogene Fallzahl

(z. B. Tabelle 2.3.3 Lfd. Nr. 33, 37 und 38 bzw. Tabelle 3.1 Lfd. Nr. 24)

Im Vergleich zur fachabteilungsbezogenen Fallzahl bleiben bei der Berechnung der einrichtungsbezogenen Fallzahl die internen Verlegungen in und aus den Fachabteilungen unberücksichtigt. Die Fallzahl wird nach der Formel

$$\begin{aligned} \text{Fallzahl} &= \text{Patientenzugang} / 2 + \text{Patientenabgang} / 2 \\ &= \frac{1}{2} \times (\text{Aufnahmen von außen} - \text{Stundenfälle}) \\ &+ \frac{1}{2} \times (\text{Entlassungen aus dem Krankenhaus} \\ &+ \text{Sterbefälle} - \text{Stundenfälle}) \end{aligned}$$

Bei den Vorsorge- oder Rehabilitationseinrichtungen wird die Formel um die Stundenfälle bereinigt.

Die Zahl der Krankenhausfälle bzw. Fälle in den Vorsorge- oder Rehabilitationseinrichtungen ist kleiner als die Summe der Fachabteilungsfälle, da sie keine internen Verlegungen enthält. Bei der beschriebenen näherungsweise Ermittlung der fachabteilungsbezogenen Fallzahl wird der Patient bei internen Verlegungen sowohl in der abgebenden als auch in der aufnehmenden Fachabteilung erfaßt. Patienten, die vor Beginn des Berichtsjahres in ein Krankenhaus aufgenommen wurden und erst nach Beendigung des Berichtsjahres entlassen werden, bleiben wie der Anfangs- und Endbestand des Jahres unberücksichtigt. Patienten, die nur über einen Jahreswechsel in einem Krankenhaus liegen, werden zur Hälfte berücksichtigt.

Verweildauer

Die Verweildauer gibt die Zahl der Tage an, die ein Patient durchschnittlich in stationärer Behandlung verbringt. Dabei wird zwischen einer fachabteilungs- und einer einrichtungsbezogenen Verweildauer unterschieden.

Die Verweildauer ergibt sich aus den Pflegetagen und der Fallzahl der jeweiligen Fachabteilung bzw. der Einrichtung (s. o.) wie folgt:

$$\text{Verweildauer} = \frac{\text{Fallzahl}}{\text{Pflegetage}}$$

Hauptamtliche Gebietsärzte

In der Einrichtung fest angestellte Ärzte; Gast-, Konsiliar- und hospitierte Ärzte sind nicht zu erfassen. Ärzte im Praktikum sind nachrichtlich ausgewiesen.

- **Ärzte nach Gebiets- und Teilgebietsbezeichnungen:** Ärzte mit abgeschlossener Weiterbildung sind nach ihrer anerkannten Gebiets- bzw. Teilgebietsbezeichnung erhoben. Ärzte mit mehreren Gebiets- bzw. Teilgebietsbezeichnungen sind entsprechend ihrer überwiegend ausgeübten Tätigkeit zugeordnet. Ärzte mit Teilgebietsbezeichnung (z.B. Gefäßchirurgie) sind auch bei der entsprechenden Gebietsbezeichnung (z.B. Chirurgie) gezählt.
- **Leitende Ärzte:** Hauptamtliche in der Einrichtung tätige Ärzte mit Chefarztverträgen sowie Ärzte als Inhaber konzessionierter Privatkliniken.
- **Assistenzärzte mit abgeschlossener Weiterbildung:** Hier sind Ärzte mit abgeschlossener Weiterbildung gemäß der Weiterbildungsordnung anzugeben.

Nichthauptamtliche Ärzte

- **Belegärzte:** Niedergelassene und andere nicht in der Einrichtung angestellte Ärzte, die berechtigt sind ihre Patienten (Belegpatienten) in der Einrichtung unter Inanspruchnahme der hierfür bereitgestellten Dienste, Einrichtungen und Mittel stationär oder teilstationär zu behandeln, ohne hierfür von der Einrichtung eine Vergütung zu erhalten.
- **Von Belegärzten angestellte Ärzte:** Von Belegärzten angestellte Ärzte sind nach der Gebiets- bzw. Teilgebietsbezeichnung des anstellenden Arztes ausgewiesen.

Assistenzärzte in einer Weiterbildung

Assistenzärzte in einer Weiterbildung sind der Fachrichtung der Abteilung zugeordnet, in der sie tätig sind.

Ärzte ohne abgeschlossene Weiterbildung

Ärzte, die keine Gebietsbezeichnung führen.

Vollkräfte im Jahresdurchschnitt

Neben dem am Stichtag 31.12. des Berichtsjahres beschäftigten Personal ist auch die Zahl der auf volle tarifliche Arbeitszeit umgerechneten Beschäftigten während des Berichtsjahres ausgewiesen. Die Umrechnung bezieht sich auf Teilzeitbeschäftigte und auf Mitarbeiter, die nicht im gesamten Zeitraum tätig waren. Auch kurzfristig beschäftigte Aushilfskräfte sind in Vollkräfte umgerechnet. Für das ärztliche Personal umfasst die Umrechnung das hauptamtliche ärztliche Personal ohne Zahnärzte und Ärzte im Praktikum. Überstunden und Bereitschaftsdienste werden nicht in die Berechnung einbezogen.

Die Gesamtzahl der Vollkräfte im Jahresdurchschnitt ergibt sich aus der Summe der umgerechneten Teilzeitkräfte, der umgerechneten kurzfristig beschäftigten Arbeitnehmer und der Beschäftigten, die im gesamten Jahr bei voller tariflicher Arbeitszeit eingesetzt waren.

Nichtärztliches Personal

Die Zuordnung der einzelnen Berufsbezeichnungen zu den Funktionsbereichen entspricht weitgehend der Gliederung der Krankenhausbuchführungsverordnung (KHBV). In den Angaben der Beschäftigten zum 31.12. des Berichtsjahres nach Berufsbezeichnungen sind die Schüler/-innen und Auszubildenden nicht gezählt; sie sind nachrichtlich angegeben. Personal in Pflegeberufen mit abgeschlossener Weiterbildung sowie das Hygienefachpersonal ist nochmal - unabhängig vom Einsatzbereich - nachgewiesen.

— **Sonstiges Personal:** Hier ist - im Gegensatz zur KHBV - nur das sonstige nichtärztliche Personal (Zivildienstleistende, Praktikanten etc.) erfasst.

— **Vollkräfte:** Krankenpflegeschüler/-innen sind im Verhältnis 7 zu 1, Schüler/-innen in der Krankenpflegehilfe im Verhältnis 6 zu 1 bei der Berechnung der Vollkräfte berücksichtigt.

— **Personal der Ausbildungsstätten:** Hier sind Lehrkräfte — auch Ärzte — eingetragen, die für diese Tätigkeit einen Arbeits- oder Dienstvertrag haben.

Entlassene teilstationäre Patienten

Hier sind die während des Berichtsjahres aus dem Krankenhaus entlassenen teilstationären Patienten (einschl. gestorbener teilstationärer Patienten) in der Fachabteilung angegeben, in der sie zuletzt gelegen haben. Bei Patienten, die in regelmäßigen Abständen teilstationär behandelt werden (z.B. wöchentlich mehrmalige teilstationäre Dialysebehandlung), wird erst die Beendigung des gesamten Behandlungsfalls als Entlassung gezählt. Als teilstationäre Patienten gelten Patienten, für die Leistungen entsprechend § 5 Abs. 3 BpflV teilstationär erbracht und mit einem gesonderten Pflegesatz abgerechnet werden.

Entbindungen und Geburten

— **Entbundene Frauen:** Zahl der im Berichtsjahr entbundenen Frauen unabhängig von der Zahl der geborenen Kinder. Wegen Fehlgeburt behandelte Frauen werden hier nicht gemeldet.

— **Entbundene Frauen mit Komplikationen:** Zahl der Frauen, bei denen nach der Entbindung (auch bei Totgeburten) Komplikationen im Wochenbett entsprechend den Positionen 670 bis 676 der ICD-9 auftraten.

— **Wegen Fehlgeburt behandelte Frauen:** Zahl der wegen Fehlgeburt (= Nichtlebendgeburt unter 1000 Gramm) behandelten Frauen. Hier nicht enthalten sind legale Schwangerschaftsunterbrechungen.

Allgemeiner Überblick

Ende 1992 gab es in Deutschland 2 381 **Krankenhäuser**. Sie verfügten über 646 995 aufgestellte Betten, was einer Versorgung von 80 Betten je 10 000 Einwohner entspricht. In diesen Einrichtungen wurden 14,2 Mio. Patienten mit einer durchschnittlichen Verweildauer von 13,9 Tagen behandelt. Damit lag die Bettenauslastung bei 83,9 %.

2 145 Krankenhäuser wurden als allgemeine Krankenhäuser ausgewiesen. Sie verfügten im Durchschnitt über 276 Betten. In diesen Kliniken betrug die mittlere Verweildauer 12,9 Tage. 210 Krankenhäuser dienten ausschließlich der psychiatrischen oder neurologischen Behandlung. Diese Häuser besaßen durchschnittlich 263 Betten. Hier verweilten die Patienten im Schnitt 69,5 Tage. Für die teilstationäre Behandlung von Patienten, die nur eine begrenzte Zeit des Tages oder der Nacht im Krankenhaus untergebracht sind, standen 1992 26 reine Tages- oder Nachtkliniken zur Verfügung. Außerdem gab es 14 Bundeswehrkrankenhäuser, die 915 Betten für die Versorgung von Zivilpatienten nutzten. Die Bundeswehrkrankenhäuser bleiben hier unberücksichtigt; im Tabellenteil der vorliegenden Veröffentlichung werden sie nachrichtlich ausgewiesen. Fast die Hälfte der allgemeinen Krankenhäuser wurden von öffentlichen, 39,4 % von freigemeinnützigen und 15,9 % von privaten Trägern unterhalten.

30 % aller Betten waren in der Fachabteilung Innere Medizin aufgestellt. Knapp jedes vierte Bett wurde der Chirurgie zugeordnet. 12 % der Betten standen in der Fachabteilung Psychiatrie und 10 % der Betten waren der Disziplin Frauenheilkunde und Geburtshilfe vorbehalten. Am längsten verweilten die Krankenhauspatienten in der Fachabteilung für Kinder- und Jugendpsychiatrie (105,9 Tage). Eine Behandlung in der Fachabteilung für Psychiatrie dauerte im Durchschnitt 57,2 Tage, in der Psychosomatik 51,1 Tage und in der Geriatrie (Fachabteilung für Krankheiten des alternden und alten Menschen) 41,0 Tage. Für Patienten in den Fachabteilungen für Kinderchirurgie und Hals-Nasen-Ohrenheilkunde war der stationäre Aufenthalt dagegen bereits nach weniger als 7 Tagen beendet.

Ende 1992 waren 1 133 050 Personen in den Krankenhäusern hauptamtlich beschäftigt. Dies entspricht einem Personalbestand von 882 449 Vollkräften. Der größte Anteil des Personals fiel auf den Pflegedienst (38 %), gefolgt vom medizinisch-technischen Dienst (14 %). Der ärztliche Dienst stellte mit 97 673 Beschäftigte 11 % des Personals. Die Schaubilder auf Seite 13 zeigen die Personalkennziffer "Vollkräfte je 100 belegte Betten" ausgewählter Personalgruppen. Diese Kennziffer erhöhte sich mit der Größe der Einrichtung. Besonders ausgeprägt waren die Abweichungen zwischen kleinen und großen Häusern beim ärztlichen und medizinisch-technischen Dienst.

In jedem neunten Krankenhaus standen Plätze für Dialysebehandlungen zur Verfügung und gut jedes zweite Haus besaß Betten zur intensivmedizinischen Versorgung der Patienten. Insgesamt waren 1992 3 219 Dialyseplätze eingerichtet und 20 100 Intensivbetten aufgestellt. 27 % der Krankenhäuser verfügten über eine eigene Apotheke.

2 013 Krankenhäuser entfielen auf das **frühere Bundesgebiet**. Ihr Bettenangebot ist im gleichen Zeitraum um 0,7 % auf 519 138 Betten reduziert worden. Da sich die durchschnittliche Verweildauer gegenüber 1991 um 0,5 Tage auf 13,8 Tage verkürzte, verringerte sich das Pflegetagevolumen um 1,4 % (162,2 Mio. Tage). Die Bettenauslastung lag mit 85,6 % um 0,6 Prozentpunkte niedriger als ein Jahr zuvor.

In den **neuen Ländern und Berlin-Ost** standen 1992 127 857 Betten in 368 Krankenhäusern für die vollstationäre Versorgung der Bevölkerung zur Verfügung. Gegenüber 1991 ist die Zahl der Betten um weitere 10,5 % zurückgegangen, die Zahl der Krankenhäuser sank um 5,4 %. Wegen des reduzierten Bettenangebots erhöhte sich die Bettenauslastung um 1,8 Prozentpunkte auf 76,7 %. Die durchschnittliche Aufenthaltsdauer lag um 1,9 Tage unter dem Stand des Vorjahres. Damit fiel das Pflegetagevolumen gegenüber 1991 um 8 %.

Die 1 209 **Vorsorge- oder Rehabilitationseinrichtungen** in Deutschland besaßen 1992 im Durchschnitt 124 Betten. Mehr als die Hälfte davon hatte weniger als 100 Betten. Im Gegensatz zu den Krankenhäusern dominierten bei diesen Einrichtungen mit 60 % die privaten vor den öffentlichen und freigemeinnützigen Trägern.

Die Vorsorge- oder Rehabilitationseinrichtungen erbrachten 1992 48,8 Mio. Pflegetage für 1,6 Mio. Patienten. 8 % der von außen aufgenommenen Patienten kamen direkt aus einem Krankenhaus zu einer Anschlußheilbehandlung. Die durchschnittliche Verweildauer betrug hier 31,0 Tage.

40 % aller Betten in Vorsorge- oder Rehabilitationseinrichtungen waren in der Fachrichtung Innere Medizin aufgestellt, 18 % der Betten standen für die orthopädische Behandlung zur Verfügung und 6 % waren für Patienten mit psychosomatischen Erkrankungen vorgesehen.

In den Vorsorge- oder Rehabilitationseinrichtungen waren 93 046 Mitarbeiter hauptamtlich tätig. Umgerechnet in Vollkräfte belief sich der Personalbestand auf 81 563 Personen. Die größten Gruppen stellten der Wirtschafts- und Versorgungsdienst mit 22 % der Beschäftigten und der medizinisch-technische Dienst mit 21 %. Das Pflegepersonal war mit 17 % und das ärztliche Personal mit 8 % vertreten.

Die Zahl der Vorsorge- oder Rehabilitationseinrichtungen im **früheren Bundesgebiet** nahm gegenüber 1991 um 1,6 % auf 1 091 zu; ihr Bettenangebot stieg um 2,6 % auf 138 022. Gleichzeitig erhöhte sich Zahl der vollstationär behandelten Patienten (1,5 Mio.) um 4,1 %, so daß die Bettenauslastung (90,1 %) um 1,7 Prozentpunkte über der des Vorjahres lag.

In den **neuen Ländern und Berlin-Ost** verfügten die 118 Vorsorge- oder Rehabilitationseinrichtungen über 11 888 aufgestellte Betten, das waren 23,5 % mehr Betten als 1991. In diesen Einrichtungen wurden 116 658 Patienten vollstationär betreut, ein Patientenzuwachs von 59,5 %. Damit stieg die Bettenauslastung sogar um 13,7 Prozentpunkte auf 79,6 %.

Krankenhausbetten 1992 in Deutschland je 10 000 Einwohner

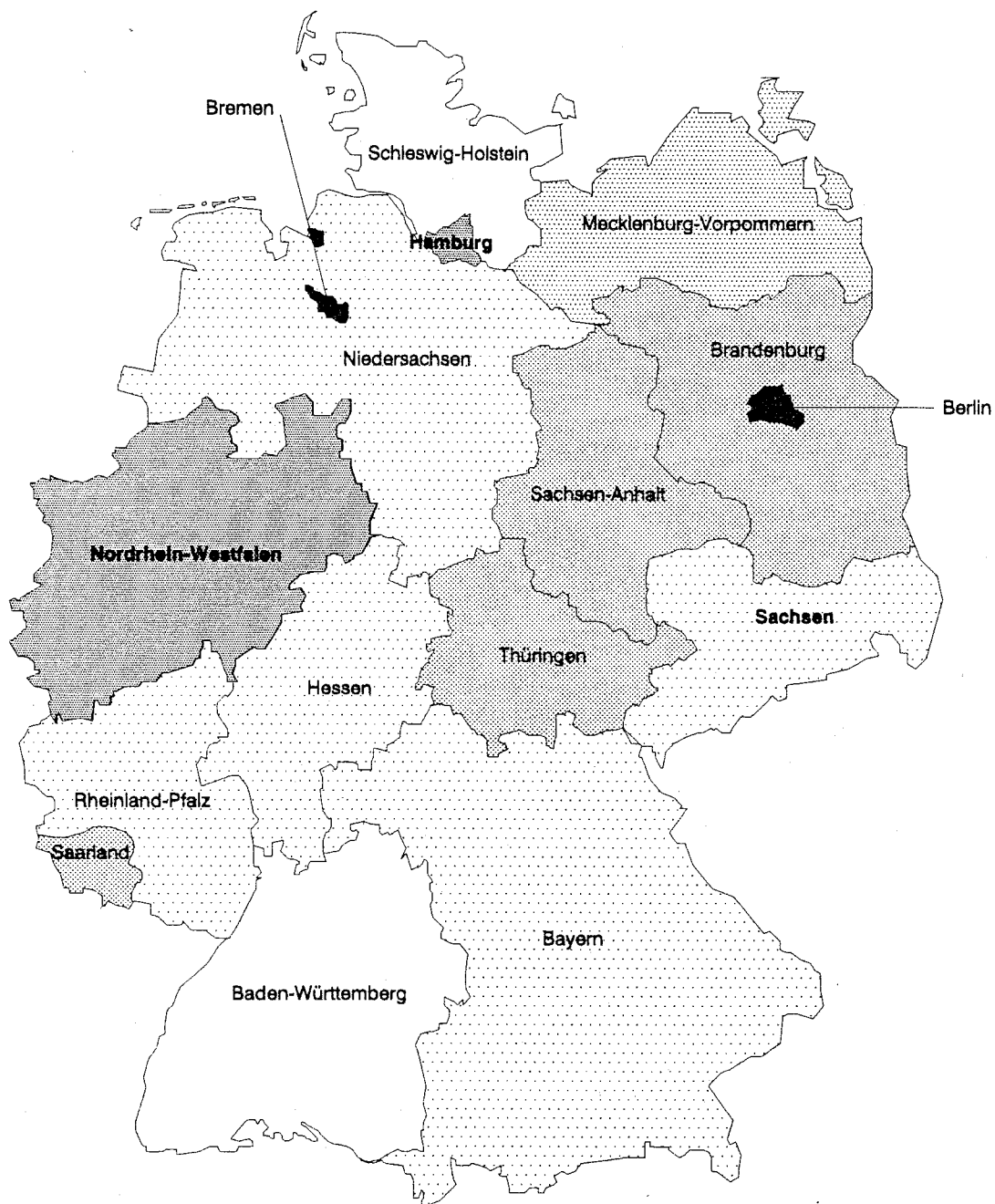

von ... bis unter ... Betten je 10 000 Einwohner

	unter 70		82 - 88
	70 - 76		88 - 94
	76 - 82		94 und mehr

Statistisches Bundesamt VII-D

Aufgestellte Betten in Krankenhäusern 1992

Anteile ausgewählter Fachabteilungen

Früheres Bundesgebiet

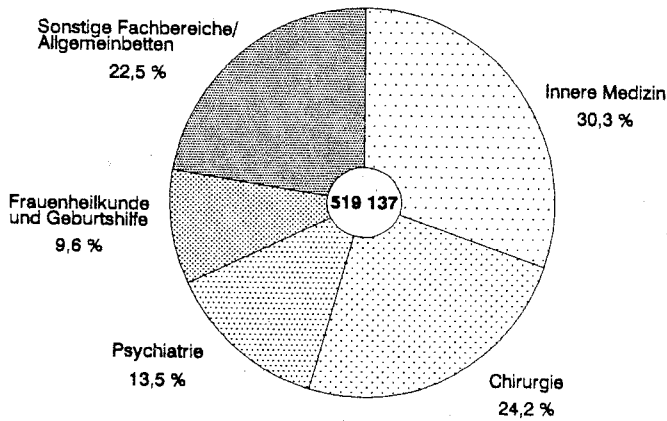

Neue Länder und Berlin-Ost

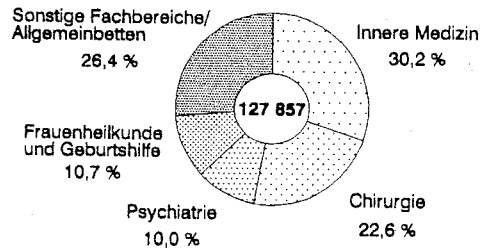

Statistisches Bundesamt - VII D

Krankenhäuser 1992 nach Typen und Trägern

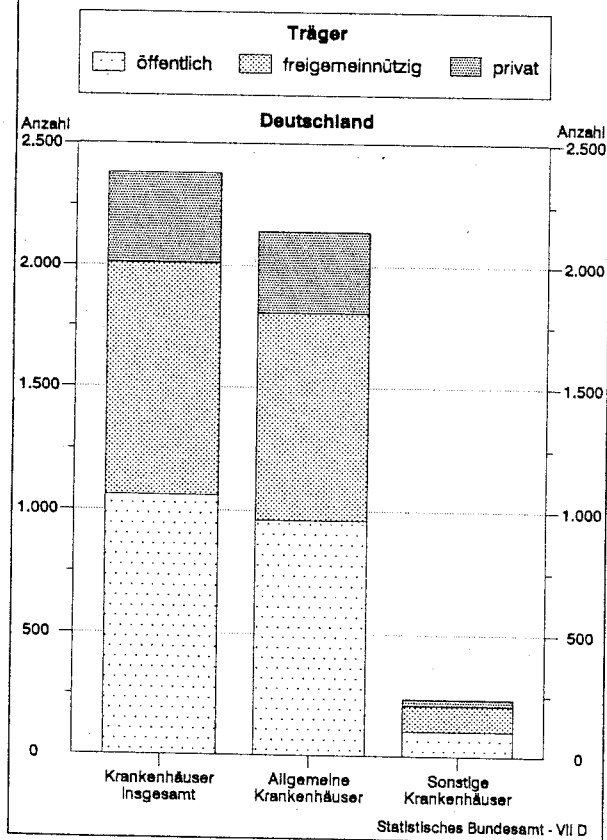

Krankenhäuser, Betten und Intensivbetten 1992 nach Bettengrößenklassen

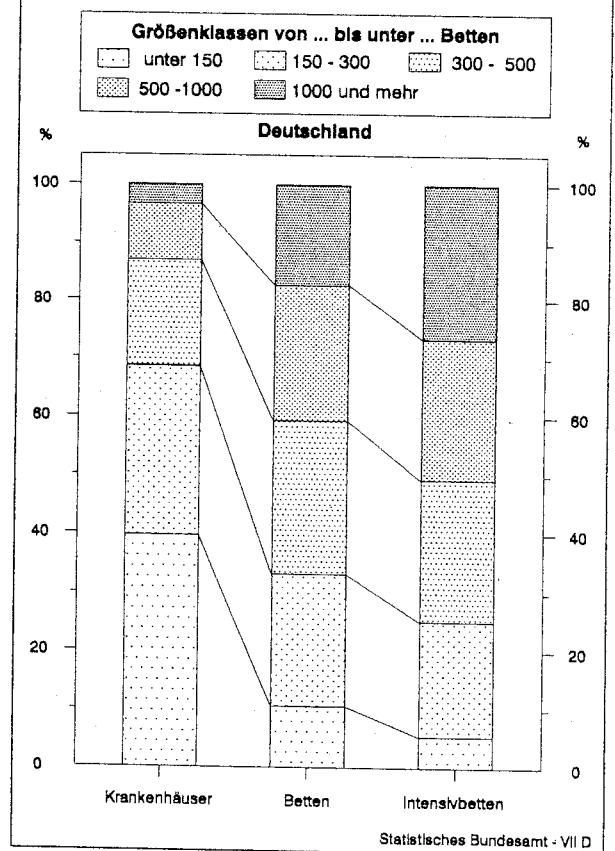

Krankenhäuser 1992

Vollkräfte nach ausgewählten Personalgruppen je 100 belegte Betten

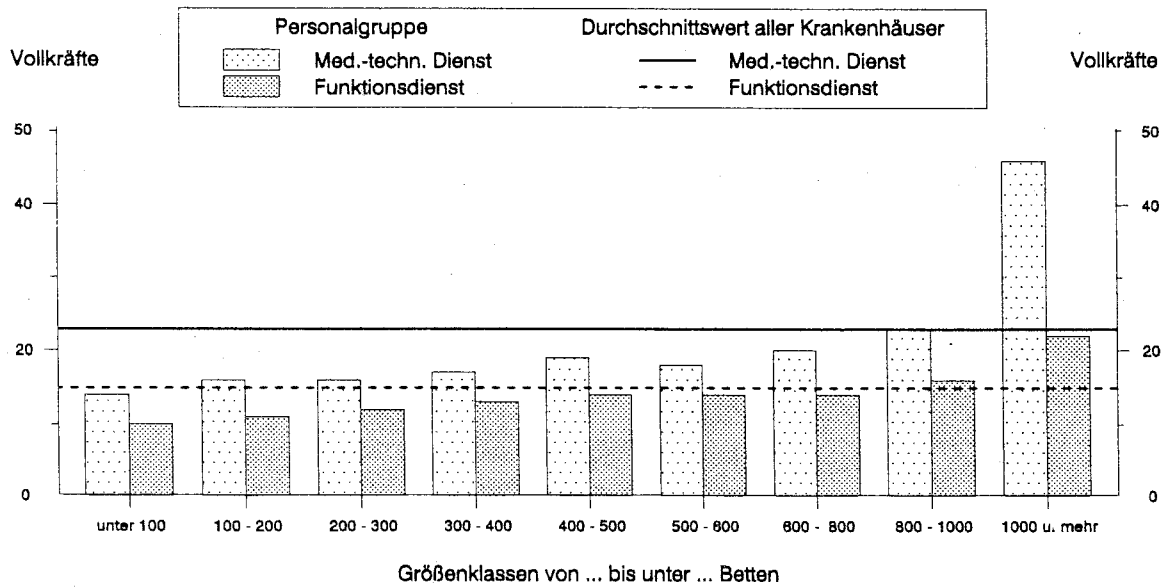
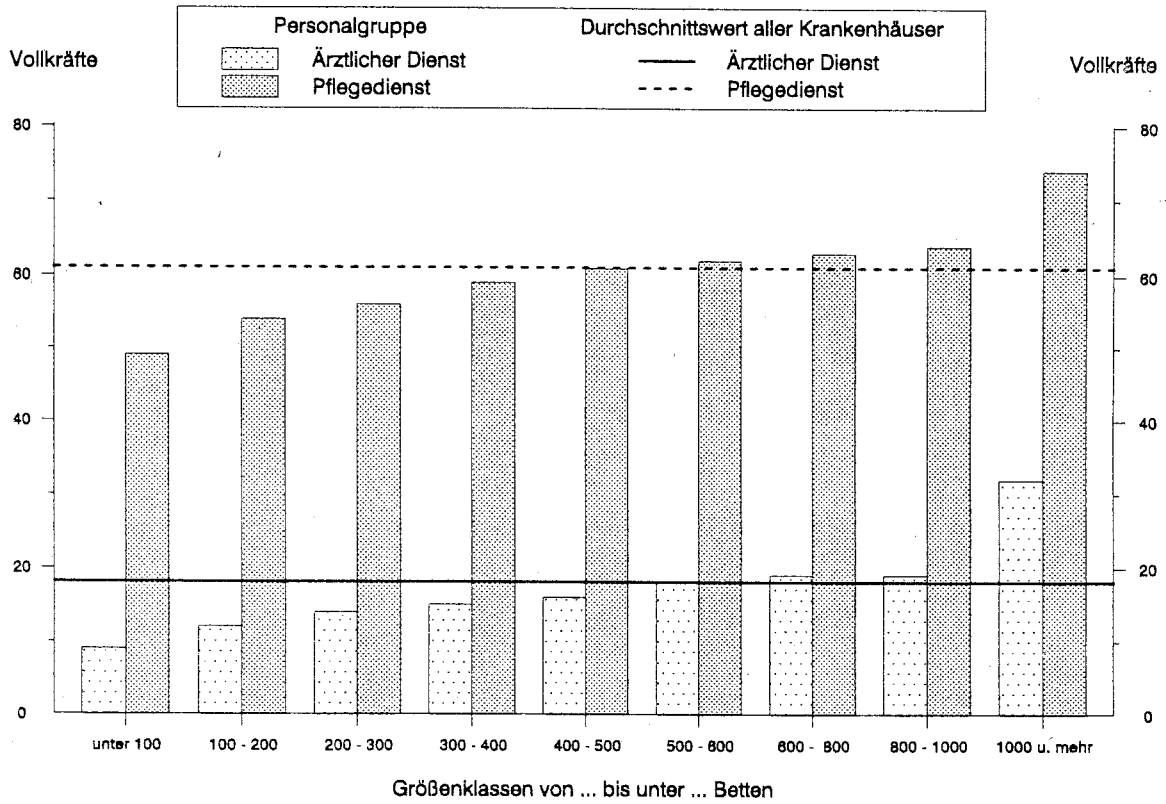

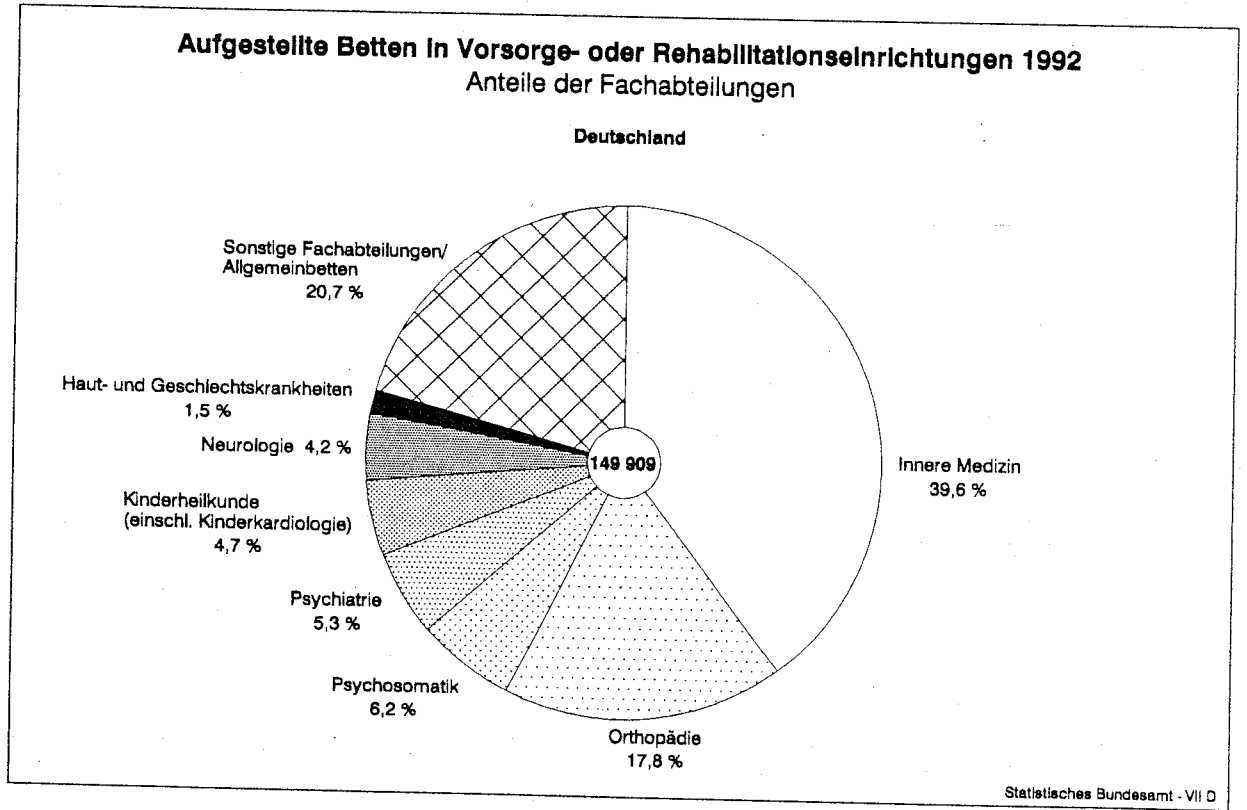
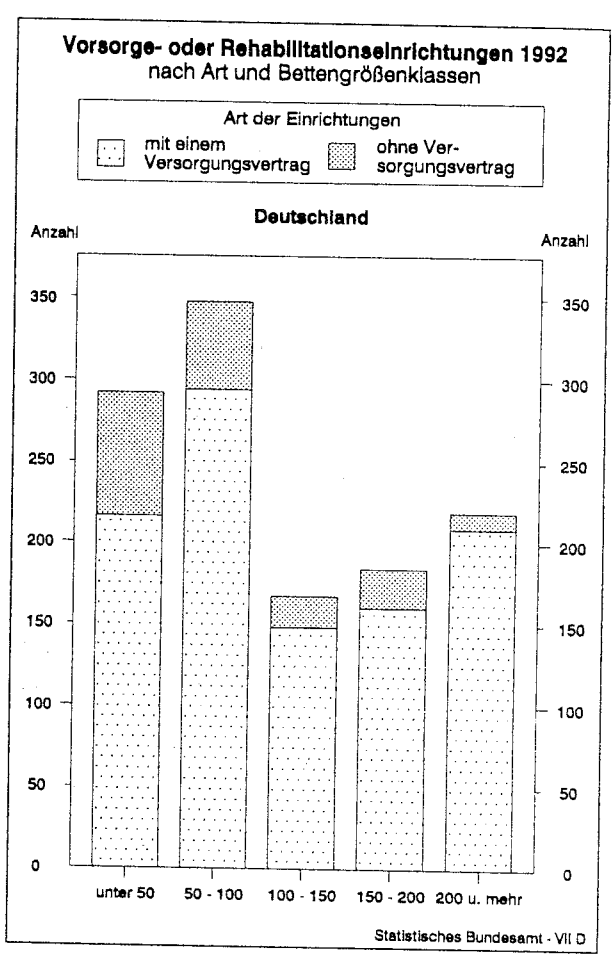
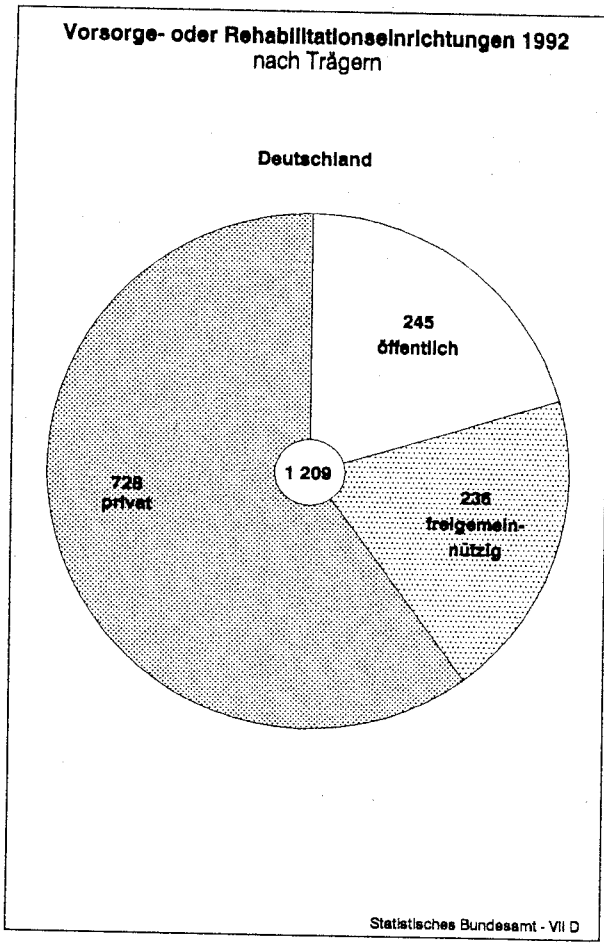

Tabellenteil

1 STATIONÄRE VERSORGUNG
1.1 Einrichtungen, Betten und Patientenbewegung
Deutschland

Jahr Land	Einrichtungen			Patientenbewegung				
	insgesamt	Betten		Fallzahl 1)		Pflegetage/ Verweil- dauer 1)	durchschnittliche Verweil- dauer 1)	Betten- auslastung 1)
		Anzahl	je 10 000 Einwohner	Anzahl	je 10 000 Einwohner			
1960	4 426	788 280	107.8	8 941 028	1 227.7	.	.	.
1961	4 445	800 960	108.7
1962	4 465	820 734	110.3	9 223 997	1 245.8	262 506	28.5	88.8
1963	4 435	822 543	109.6	9 503 614	1 271.5	266 147	28.0	89.9
1964	4 380	825 574	109.2	9 804 194	1 302.9	269 690	27.5	90.1
1965	4 376	837 601	109.7	9 964 677	1 310.6	271 209	27.2	89.4
1966	4 338	843 051	109.7	10 205 499	1 330.6	270 398	26.5	88.5
1967	4 288	848 103	110.1	10 399 658	1 351.4	271 786	26.1	88.3
1968	4 275	860 516	111.0	10 726 162	1 388.2	274 132	25.6	87.8
1969	4 242	869 721	111.1	10 984 383	1 409.6	274 250	25.0	87.3
1970	4 213	873 279	111.9	11 183 790	1 439.2	274 724	24.6	86.9
1971	4 165	877 992	111.8	11 566 610	1 476.0	276 653	23.9	87.0
1972	4 127	887 338	112.6	11 799 059	1 499.0	277 730	23.5	85.9
1973	4 082	891 992	112.8	11 937 807	1 512.0	274 162	23.0	84.9
1974	4 067	900 744	114.2	12 186 482	1 543.0	273 749	22.5	84.0
1975	4 058	912 011	116.2	12 354 584	1 570.2	271 458	22.0	81.9
1976	4 007	907 312	116.0	12 577 285	1 605.9	268 353	21.3	81.2
1977	3 979	901 508	115.4	12 833 766	1 641.9	265 667	20.7	81.3
1978	3 887	892 265	114.3	13 116 406	1 679.8	265 266	20.2	82.1
1979	3 840	888 355	113.6	13 242 446	1 695.5	265 551	20.1	82.4
1980	3 783	879 605	112.2	13 531 755	1 728.1	264 922	19.6	82.9
1981	3 739	866 760	110.5	13 522 213	1 724.4	259 543	19.2	82.3
1982	3 676	854 904	109.2	13 562 948	1 731.4	254 400	18.8	81.8
1983	3 660	853 743	109.4	13 641 712	1 746.2	253 917	18.6	81.7
1984	3 647	849 097	109.2	13 988 457	1 796.9	257 955	18.4	83.2
1985	3 635	843 854	108.6	14 302 206	1 841.4	258 107	18.0	84.1
1986	3 613	843 563	108.5	14 781 412	1 902.6	260 520	17.6	84.7
1987	3 612	841 299	108.0	15 039 787	1 935.2	259 730	17.3	84.6
1988	3 612	838 784	107.0	15 401 040	1 971.6	258 928	16.8	84.4
1989	3 585	833 055	105.3	15 486 098	1 968.3	254 205	16.4	83.7
1990 2)	3 510	817 692	103.1	15 074 233	1 899.4	251 950	16.7	84.4
1991	3 592	809 737	101.2	15 398 334	1 925.2	249 281	16.2	84.3
1992	3 590	796 905	98.9	15 808 362	1 961.5	246 861	15.6	84.9
davon (1992):								
Baden-Württemberg	555	97 649	86.9	1 947 962	1 933.7	30 794	15.8	86.4
Bayern	730	119 592	102.4	2 457 214	2 104.4	37 031	15.1	84.8
Brandenburg	73	21 737	85.5	404 135	1 588.7	5 959	14.7	75.1
Hessen	346	66 406	113.0	1 274 700	2 168.5	21 256	16.7	87.7
Mecklenburg-Vorpommern	69	17 707	94.5	360 710	1 925.7	4 964	13.8	76.8
Niedersachsen	353	70 782	94.1	1 461 100	1 942.1	22 154	15.2	85.8
Nordrhein-Westfalen	567	176 781	100.5	3 575 474	2 032.7	55 914	15.6	86.7
Rheinland-Pfalz	190	37 648	97.7	785 881	2 040.0	11 947	15.2	86.9
Saarland	42	11 571	107.2	253 064	2 343.9	3 765	14.9	89.1
Sachsen	138	38 727	83.0	716 104	1 535.4	11 313	15.8	80.0
Sachsen-Anhalt	88	25 646	91.3	488 193	1 737.9	7 064	14.5	75.5
Schleswig-Holstein	179	26 956	101.3	531 610	1 996.9	8 606	16.2	87.5
Thüringen	100	24 826	97.3	449 787	1 762.4	6 644	14.8	73.3
Stadtstaaten: Berlin, Bremen, Hamburg	160	60 877	104.7	1 102 432	1 895.4	19 450	17.6	87.5
Nachrichtlich:								
Früheres Bundesgebiet	3 104	657 160	101.3	13 175 468	2 031.2	207 618	15.8	86.6
Neue Länder und Berlin-Ost	486	139 745	88.8	2 632 894	1 673.8	39 243	14.9	76.9

1) Siehe Erläuterungen in den Vorbemerkungen.
2) Ab 1990 ohne Bundeswehrkrankenhäuser.

1 STATIONÄRE VERSORGUNG
noch 1.1 Einrichtungen, Betten und Patientenbewegung
Früheres Bundesgebiet

Jahr	Einrichtungen			Patientenbewegung				
	insgesamt	Betten		Fallzahl 1)		Pflegedage/ Verweil- dauertage	durchschnittliche Verweil- dauer 1)	Betten- auslastung 1)
	Anzahl	je 10 000 Einwohner	Anzahl	je 10 000 Einwohner	1 000	Tage	Prozent	
1960	3 604	583 513	104.3	6 916 535	1 244.3	198 595	28.7	93.0
1961	3 627	594 642	105.1	7 043 679	1 254.7	200 677	28.6	92.9
1962	3 651	613 641	107.2	7 095 212	1 246.1	203 524	28.7	90.9
1963	3 644	615 685	106.4	7 283 882	1 264.8	205 660	28.2	91.5
1964	3 609	619 388	105.7	7 516 794	1 290.1	207 944	27.7	91.7
1965	3 619	631 447	106.5	7 676 586	1 300.9	210 475	27.4	91.3
1966	3 617	640 372	107.1	7 921 101	1 328.2	212 089	26.8	90.7
1967	3 609	649 590	108.4	8 112 726	1 355.0	214 311	26.4	90.4
1968	3 618	665 546	110.1	8 421 149	1 399.2	218 035	25.9	89.5
1969	3 601	677 695	110.7	8 681 583	1 426.8	219 994	25.3	88.9
1970	3 587	683 254	112.0	8 871 018	1 462.6	220 826	24.9	88.5
1971	3 545	690 236	112.2	9 187 090	1 498.7	222 935	24.3	88.5
1972	3 519	701 263	113.5	9 363 753	1 518.3	224 215	23.9	87.4
1973	3 494	707 460	113.9	9 558 718	1 542.3	223 500	23.4	86.6
1974	3 483	716 530	115.6	9 865 416	1 589.8	224 089	22.7	85.7
1975	3 481	729 791	118.4	10 003 716	1 618.0	221 784	22.2	83.3
1976	3 436	726 846	118.3	10 234 475	1 663.3	219 620	21.5	82.6
1977	3 416	722 953	117.8	10 499 633	1 710.0	218 767	20.8	82.9
1978	3 328	714 879	116.6	10 799 172	1 760.9	219 319	20.3	84.1
1979	3 286	712 055	115.9	10 922 165	1 780.0	219 672	20.1	84.5
1980	3 234	707 710	114.8	11 172 964	1 814.8	219 885	19.7	84.9
1981	3 189	695 603	112.7	11 135 801	1 805.4	213 719	19.2	84.2
1982	3 130	683 624	111.1	11 142 272	1 807.7	208 407	18.7	83.5
1983	3 119	682 747	111.4	11 155 405	1 816.2	207 027	18.6	83.1
1984	3 106	678 708	111.2	11 448 353	1 871.4	210 738	18.4	84.8
1985	3 098	674 742	110.6	11 746 145	1 924.8	211 149	18.0	85.7
1986	3 071	674 384	110.3	12 186 625	1 995.6	213 235	17.5	86.6
1987	3 071	673 687	110.0	12 450 473	2 038.5	212 914	17.1	86.6
1988	3 069	672 834	109.0	12 801 166	2 083.2	212 956	16.6	86.5
1989	3 046	669 750	106.9	12 944 057	2 085.6	210 151	16.2	86.0
1990 2)	3 092	660 735	104.5	12 629 884	1 996.7	208 576	16.5	86.5
1991	3 096	657 240	102.6	12 899 198	2 013.2	207 929	16.1	86.7
1992	3 104	657 160	101.3	13 175 468	2 031.2	207 618	15.8	86.6

Fußnoten siehe Seite 15.

1 STATIONÄRE VERSORGUNG
noch 1.1 Einrichtungen, Betten und Patientenbewegung
Neue Länder und Berlin-Ost

Jahr	Einrichtungen			Patientenbewegung				
	insgesamt	Betten		Fallzahl 1)		Pflegetage/ Verweil- dauertage 1 000	durchschnittliche Verweil- dauer 1) Tage	Betten- auslastung 1) Prozent
		Anzahl	je 10 000 Einwohner	Anzahl	je 10 000 Einwohner			
1960	822	204 767	119.1	2 024 493	1 174.3	.	.	.
1961	818	206 318	120.8
1962	814	207 093	120.9	2 128 785	1 244.8	58 982	27.7	82.8
1963	791	206 858	120.4	2 219 732	1 293.9	60 487	27.2	85.2
1964	771	206 186	121.3	2 287 400	1 346.9	61 746	27.0	85.1
1965	757	206 154	121.0	2 288 091	1 344.4	60 734	26.5	83.5
1966	721	202 679	118.7	2 284 398	1 339.2	58 309	25.5	81.6
1967	679	198 513	116.2	2 286 932	1 338.8	57 475	25.1	81.6
1968	657	194 970	114.1	2 305 013	1 349.2	56 098	24.3	81.8
1969	641	192 026	112.5	2 302 800	1 348.5	54 256	23.6	81.4
1970	626	190 025	111.3	2 312 772	1 355.8	53 899	23.3	81.2
1971	620	187 756	110.1	2 379 520	1 394.7	53 718	22.6	81.4
1972	608	186 075	109.4	2 435 306	1 428.9	53 515	22.0	80.5
1973	588	184 532	108.9	2 379 089	1 401.1	50 662	21.3	78.8
1974	584	184 214	109.1	2 321 066	1 371.4	49 659	21.4	77.3
1975	577	182 220	108.3	2 350 868	1 395.2	49 674	21.1	76.5
1976	571	180 466	107.6	2 342 810	1 395.7	48 733	20.8	75.5
1977	563	178 555	106.6	2 334 133	1 392.3	46 900	20.1	74.6
1978	559	177 386	105.9	2 317 234	1 382.9	45 947	19.8	74.0
1979	554	176 300	105.3	2 320 281	1 385.7	45 879	19.8	73.9
1980	549	171 895	102.7	2 358 791	1 409.3	45 037	19.1	74.8
1981	550	171 157	102.5	2 386 412	1 425.9	45 824	19.2	74.9
1982	546	171 280	102.5	2 420 676	1 449.7	45 992	19.0	74.7
1983	541	170 996	102.3	2 486 307	1 488.9	46 890	18.9	76.1
1984	541	170 389	102.2	2 540 104	1 523.7	47 217	18.6	76.9
1985	537	169 112	101.5	2 556 061	1 535.7	46 957	18.4	77.3
1986	542	169 179	101.7	2 594 787	1 560.8	47 286	18.2	77.2
1987	541	167 612	100.6	2 589 314	1 556.0	46 817	18.1	76.7
1988	543	165 950	99.5	2 599 874	1 560.0	45 972	17.7	75.8
1989	539	163 305	99.4	2 542 041	1 530.0	44 053	17.3	73.9
1990	418	156 957	97.4	2 444 349	1 517.2	43 374	17.7	75.7
1991	496	152 497	95.8	2 499 136	1 570.8	41 352	16.5	74.3
1992	486	139 745	88.8	2 632 894	1 673.8	39 243	14.9	76.9

1) Siehe Erläuterungen in den Vorbemerkungen.

1 STATIONÄRE VERSORGUNG

1.2 Personal in Krankenhäusern und Vorsorge- oder Rehabilitationseinrichtungen

Jahr Land	Insgesamt	Darunter						
		Ärzte	Pflege- personal	Apotheken- personal	Medizi- nisch- technische Berufe	Verwaltungs- personal	Wirtschafts-, Hauspersonal, Technischer Dienst	Schüler
Früheres Bundesgebiet								
1980	765 641	72 540	281 651	4 596	43 930	55 806	186 028	71 920
1981 1)	775 135	74 656	285 293	4 570	45 829	56 374	183 602	74 342
1982 1)	781 941	75 609	288 462	4 616	52 555	57 033	177 405	75 496
1983	788 593	78 154	294 903	5 091	47 038	58 150	175 320	77 616
1984	797 258	80 627	300 081	4 779	44 178	61 418	174 720	79 442
1985	814 938	83 082	308 406	4 290	45 451	62 405	175 783	81 186
1986	829 549	85 238	315 090	4 573	46 441	63 205	176 940	80 344
1987	842 815	87 515	323 212	4 728	46 975	64 742	177 635	77 265
1988	856 759	89 698	331 704	4 785	48 290	66 644	178 599	74 084
1989	878 012	91 895	345 269	4 951	49 879	68 744	179 902	72 924
1990	-	-	-	-	-	-	-	-
1991	1 002 400	85 368	339 790	4 966	38 401	62 074	182 505	74 726
1992	1 028 682	87 477	352 110	5 133	39 537	63 758	183 057	74 054
Neue Länder und Berlin-Ost ²⁾								
1980	161 059	13 385	32 672
1981	163 700	13 805	32 535
1982	168 789	14 236	32 121
1983	172 259	14 661	32 121
1984	175 546	16 399	64 227	373	12 129	7 902	38 472	29 261
1985	177 730	16 816	65 290	336	12 645	8 050	37 986	28 647
1986	180 046	17 792	66 377	378	12 786	8 375	39 066	27 359
1987	181 700	17 120	67 417	404	12 561	8 742	39 398	26 784
1988	183 120	17 883	68 542	317	12 907	8 859	39 645	26 376
1989	178 511	17 187	66 168	388	12 550	8 895	39 178	25 178
1990	-	-	-	-	-	-	-	-
1991	206 608	19 055	64 549	1 966	13 438	16 468	34 798	15 342
1992	197 414	17 446	63 297	1 689	12 484	15 406	30 709	14 152
Deutschland								
1980	926 700	85 925	104 592
1981 1)	938 835	88 461	106 877
1982 1)	950 730	89 845	107 617
1983	960 852	92 815	107 617
1984	972 804	97 026	364 308	5 152	56 307	69 320	213 192	117 551
1985	992 668	99 898	373 636	4 626	58 096	70 465	213 769	108 703
1986	1 009 595	103 030	381 467	5 051	59 227	71 580	216 006	109 833
1987	1 024 515	104 635	390 629	5 132	59 536	73 484	217 033	107 703
1988	1 039 879	107 381	400 246	5 102	61 197	75 503	218 244	104 049
1989	1 056 523	109 082	411 437	5 339	62 429	77 639	219 080	100 460
1990	-	-	-	-	-	-	-	98 102
1991	1 209 008	104 423	404 339	6 932	51 839	78 542	217 303	90 068
1992	1 226 096	104 923	415 407	6 822	52 021	79 164	213 766	88 206
davon (1992):								
Baden-Württemberg	158 106	13 403	50 915	818	5 809	9 656	30 502	10 755
Bayern	173 925	14 922	56 048	772	5 702	10 912	34 916	12 207
Berlin	71 269	6 954	23 114	411	3 479	5 202	10 462	4 488
Brandenburg	27 667	2 307	9 719	239	1 680	2 122	4 651	1 721
Bremen	13 068	1 261	4 997	98	497	610	2 202	961
Hamburg	34 243	3 253	11 741	224	2 194	2 175	5 702	2 341
Hessen	94 798	7 908	30 368	416	3 671	6 131	18 931	6 139
Mecklenburg-Vorpommern	25 907	2 319	7 896	196	1 538	1 974	4 369	1 959
Niedersachsen	111 243	8 991	37 782	562	4 564	7 036	20 286	8 019
Nordrhein-Westfalen	282 762	23 818	106 197	1 479	10 870	17 342	42 667	21 609
Rheinland-Pfalz	54 755	4 348	18 755	290	1 802	3 282	9 780	4 556
Saarland	18 599	1 614	5 890	84	623	1 143	3 770	1 446
Sachsen	56 232	4 775	18 220	499	3 515	4 229	8 145	4 254
Sachsen-Anhalt	34 684	2 775	11 913	291	2 442	2 701	5 300	2 458
Schleswig-Holstein	36 603	3 494	11 766	166	1 650	2 257	6 586	2 771
Thüringen	32 235	2 781	10 086	277	1 985	2 392	5 487	2 522
Nachrichtlich:								
Früheres Bundesgebiet	1 028 682	87 477	352 110	5 133	39 537	63 758	183 057	74 054
Neue Länder und Berlin-Ost	197 414	17 446	63 297	1 689	12 484	15 406	30 709	14 152

1) Ohne Personal der 17 psychiatrischen Krankenhäuser des Landeswohlfahrtsverbandes Hessen.

2) Ärztezahlen für 1980-1986 enthalten Ergebnisse der "Arbeitskräfte-Fachberichterstattung", hingegen für 1987-1989 wurden die Zahlen aus dem "Hochschulkaderprojekt" ermittelt.

1 STATIONÄRE VERSORGUNG

1.3 Pflegepersonal und geburtshilffiches Personal in Krankenhäusern und Vorsorge- oder Rehabilitationseinrichtungen

Jahr ----- Land	Pflege- personal insgesamt	Davon					Hebammen und Entbin- dungs- pfleger	Pflege- personal und geburts- hilffiches Personal in der Ausbildung
		Kranken- schwestern bzw. -pfleger	Kinder- kranken- schwestern bzw. -pfleger	Kranken- pflege- helfer	Säuglings- und Kinder- pflege- rinnen bzw. -pfleger	sonstige Pflege- kräfte ohne staatliche Prüfung		
Früheres Bundesgebiet								
1980	281 651	182 797	23 163	40 563	2 047	33 081	4 981	71 677
1981 1)	285 293	187 520	23 519	39 262	1 757	33 235	5 130	74 120
1982 1)	288 462	194 844	24 194	38 094	1 539	29 829	5 187	75 225
1983	294 903	203 668	24 305	37 971	1 432	27 593	5 331	77 335
1984	300 081	212 306	24 592	36 818	1 161	25 404	5 411	79 130
1985	308 406	223 148	25 481	35 236	1 029	23 512	5 362	80 896
1986	315 090	231 454	26 057	33 478	1 026	23 075	5 518	80 103
1987	323 212	240 428	26 995	32 024	1 010	22 755	5 670	77 025
1988	331 704	248 859	27 746	31 003	922	23 174	5 810	73 867
1989	345 269	260 189	28 697	31 058	893	24 432	6 012	72 689
1990	-	-	-	-	-	-	-	-
1991	339 790	245 102	30 511	31 166	-	33 011	6 838	67 198
1992	352 110	255 518	31 361	31 494	-	33 737	7 173	66 798
Neue Länder und Berlin-Ost								
1980
1981
1982
1983
1984	64 227	47 434	10 771	5 640	141	241	2 320	.
1985	65 290	48 370	10 947	5 431	136	403	2 436	.
1986	66 377	49 525	11 124	5 218	142	368	2 477	.
1987	67 417	49 997	11 425	5 480	164	351	2 513	.
1988	68 542	50 638	11 708	5 672	188	336	2 546	.
1989	66 168	49 040	11 333	5 204	225	366	2 422	.
1990	-	-	-	-	-	-	-	-
1991	64 549	48 248	9 662	3 264	-	3 375	1 988	13 536
1992	63 297	48 545	8 520	3 179	-	3 053	1 639	13 099
Deutschland								
1980
1981
1982
1983
1984	364 308	259 740	35 363	42 258	1 302	25 645	7 731	.
1985	373 696	271 518	36 428	40 667	1 165	23 915	7 798	.
1986	381 467	280 979	37 181	38 696	1 168	23 443	7 995	.
1987	390 629	290 425	38 420	37 504	1 174	23 106	8 183	.
1988	400 246	299 497	39 454	36 675	1 110	23 510	8 356	.
1989	411 437	309 229	40 030	36 262	1 118	24 798	8 434	.
1990	-	-	-	-	-	-	-	-
1991	404 339	293 350	40 173	34 430	-	36 386	8 826	80 734
1992	415 407	304 063	39 881	34 673	-	36 790	8 812	79 897
davon (1992):								
Baden-Württemberg	50 915	36 905	5 063	4 290	-	4 657	1 301	9 574
Bayern	56 048	43 210	4 982	4 429	-	3 427	1 082	10 892
Berlin	23 114	15 582	1 740	2 577	-	3 215	357	4 127
Brandenburg	9 719	7 450	1 123	632	-	514	245	1 602
Bremen	4 997	3 793	571	308	-	325	102	895
Hamburg	11 741	8 272	1 054	979	-	1 436	184	2 164
Hessen	30 368	22 178	2 360	3 238	-	2 592	605	5 493
Mecklenburg-Vorpommern	7 896	6 120	1 147	410	-	219	200	1 777
Niedersachsen	37 782	28 373	3 607	3 321	-	2 481	780	7 740
Nordrhein-Westfalen	106 197	73 346	9 325	9 771	-	13 755	2 120	19 104
Rheinland-Pfalz	18 755	14 396	1 778	1 390	-	1 191	449	4 200
Saarland	5 890	4 891	585	233	-	181	79	1 314
Sachsen	18 220	13 936	2 389	907	-	988	484	3 900
Sachsen-Anhalt	11 913	9 140	1 866	565	-	342	317	2 331
Schleswig-Holstein	11 766	8 556	1 103	1 232	-	875	248	2 467
Thüringen	10 086	7 915	1 188	391	-	592	259	2 317
Nachrichtlich:								
Früheres Bundesgebiet	352 110	255 518	31 361	31 494	-	33 737	7 173	66 798
Neue Länder und Berlin-Ost	63 297	48 545	8 520	3 179	-	3 053	1 639	13 099

1) Ohne Personal der 17 psychiatrischen Krankenhäuser des Landeswohlfahrtsverbandes Hessen.

1 STATIONÄRE VERSORGUNG

1.4 Krankenhäuser, Vorsorge- oder Rehabilitationseinrichtungen und Betten am 31.12.1992 nach Ländern

Land	Krankenhäuser und Vorsorge- oder Rehabilitationseinrichtungen		Davon						
			Krankenhäuser		Vorsorge- oder Rehabilitationseinrichtungen				
	insgesamt	Betten	zusammen	Betten	zusammen	Betten			
							Anzahl	je 10 000 Einwohner	Anzahl
Deutschland	3 590	796 905	98.9	2 381	646 995	80.3	1 209	149 910	18.6
Baden-Württemberg	555	97 649	96.9	312	68 577	68.1	243	29 072	28.9
Bayern	730	119 592	102.4	421	87 318	74.8	309	32 274	27.6
Brandenburg	73	21 737	85.5	66	21 002	82.6	7	735	2.9
Hessen	346	86 406	113.0	189	43 393	73.8	157	23 013	39.1
Mecklenburg-Vorpommern	69	17 707	94.5	43	14 885	79.5	26	2 822	15.1
Niedersachsen	353	70 782	94.1	221	55 581	73.9	132	15 201	20.2
Nordrhein-Westfalen	567	176 781	100.5	484	159 769	90.8	83	17 012	9.7
Rheinland-Pfalz	190	37 648	97.7	115	28 734	74.6	75	8 914	23.1
Saarland	42	11 571	107.2	29	9 240	85.6	13	2 331	21.6
Sachsen	138	38 727	83.0	104	35 097	75.3	34	3 630	7.8
Sachsen-Anhalt	88	25 646	91.3	71	23 961	85.3	17	1 685	6.0
Schleswig-Holstein	179	26 956	101.3	104	17 194	64.6	75	9 762	36.7
Thüringen	100	24 826	97.3	66	21 810	85.5	34	3 016	11.8
Stadtstaaten: Berlin, Bremen, Hamburg ...	160	60 877	104.7	156	60 434	103.9	4	443	0.8
Nachrichtlich:									
Früheres Bundesgebiet	3 104	657 160	101.3	2 013	519 138	80.0	1 091	138 022	21.3
Neue Länder und Berlin-Ost	486	139 745	88.8	368	127 857	81.3	118	11 888	7.6

1.5 Durchschnittliche Verweildauer und Bettenauslastung 1992 in Krankenhäusern und Vorsorge- oder Rehabilitationseinrichtungen nach Ländern

Land	Krankenhäuser und Vorsorge- oder Rehabilitationseinrichtungen		Davon					
			Krankenhäuser		Vorsorge- oder Rehabilitationseinrichtungen			
	durchschnittliche Verweil- dauer 1)	Betten- auslastung 1)	durchschnittliche Verweil- dauer 1)	Betten- auslastung 1)	durchschnittliche Verweil- dauer 1)	Betten- auslastung 1)		
							Tage	%
Deutschland	15.8	84.9	13.9	83.9	31.0	89.2		
Baden-Württemberg	15.8	86.4	12.9	84.6	31.3	90.7		
Bayern	15.1	84.8	12.8	84.4	29.2	85.9		
Brandenburg	14.7	75.1	14.4	74.4	31.8	94.6		
Hessen	16.7	87.7	13.0	84.7	31.8	93.4		
Mecklenburg-Vorpommern	13.8	76.8	12.6	78.0	29.5	70.8		
Niedersachsen	15.2	85.8	13.2	84.9	31.5	88.8		
Nordrhein-Westfalen	15.6	86.7	14.8	85.7	31.5	96.1		
Rheinland-Pfalz	15.2	86.9	12.8	85.9	34.9	90.3		
Saarland	14.9	89.1	12.8	87.8	38.4	94.4		
Sachsen	15.8	80.0	14.9	79.1	31.1	89.0		
Sachsen-Anhalt	14.5	75.5	14.0	75.6	30.9	73.6		
Schleswig-Holstein	16.2	87.5	13.1	89.4	29.4	84.1		
Thüringen	14.8	73.3	13.9	72.9	26.8	76.4		
Stadtstaaten: Berlin, Bremen, Hamburg	17.6	87.5	17.6	87.5	41.9	97.7		
Nachrichtlich:								
Früheres Bundesgebiet	15.8	86.6	13.8	85.6	31.1	90.1		
Neue Länder und Berlin-Ost	14.9	76.9	14.2	76.7	29.6	79.6		

1) Siehe Erläuterungen in den Vorbemerkungen.

1 STATIONÄRE VERSORGUNG
1.6 Krankenhäuser und Betten am 31.12.1992 nach Größenklassen und Ländern

Land	Ins- gesamt	Davon mit ... bis unter ... Betten									
		unter 50	50 - 100	100 - 150	150 - 200	200 - 250	250 - 300	300 - 400	400 - 600	600 - 1 000	1 000 und mehr
Krankenhäuser											
Deutschland	2 381	327	310	308	268	253	165	258	277	135	80
Baden-Württemberg	312	72	55	43	25	25	15	25	30	15	7
Bayern	421	73	92	63	56	40	21	24	23	18	11
Berlin	98	15	13	10	8	7	6	8	11	12	8
Brandenburg	66	-	4	7	10	13	10	9	6	4	3
Bremen	15	2	-	-	-	3	-	3	4	1	2
Hamburg	43	6	5	5	2	9	1	2	5	4	4
Hessen	189	27	32	27	23	18	18	18	14	5	7
Mecklenburg-Vorpommern	43	-	4	11	4	7	3	2	6	1	5
Niedersachsen	221	31	26	31	31	21	15	24	25	13	4
Nordrhein-Westfalen	484	32	20	57	57	50	47	83	89	36	13
Rheinland-Pfalz	115	9	16	12	20	17	7	15	14	3	2
Saarland	29	2	-	4	2	7	3	5	4	1	1
Sachsen	104	4	12	10	18	17	7	6	16	9	5
Sachsen-Anhalt	71	4	9	10	3	6	3	15	12	6	3
Schleswig-Holstein	104	47	10	8	7	7	6	9	5	3	2
Thüringen	66	3	12	10	2	6	3	10	13	4	3
Nachrichtlich:											
Früheres Bundesgebiet	2 013	316	268	258	230	202	138	216	220	106	59
Neue Länder und Berlin-Ost	368	11	42	50	38	51	27	42	57	29	21
Betten											
Deutschland	646 995	8 691	22 329	37 029	45 925	55 527	45 047	88 794	132 360	98 752	112 541
Baden-Württemberg	68 577	2 000	4 071	5 095	4 375	5 407	4 069	8 206	14 128	11 212	10 014
Bayern	87 318	1 884	6 660	7 549	9 552	8 639	5 768	8 360	11 001	12 398	15 507
Berlin	37 896	477	907	1 178	1 327	1 595	1 630	2 722	5 346	9 477	13 237
Brandenburg	21 002	-	301	780	1 687	2 904	2 686	3 028	2 828	2 856	3 932
Bremen	7 307	60	-	-	-	634	-	1 024	2 125	761	2 703
Hamburg	15 231	161	347	584	346	1 980	268	716	2 554	3 176	5 099
Hessen	43 393	659	2 388	3 127	3 825	3 940	4 864	6 181	6 743	3 695	7 971
Mecklenburg-Vorpommern	14 885	-	325	1 214	687	1 595	812	690	2 733	726	6 103
Niedersachsen	55 581	1 055	1 761	3 822	5 306	4 548	4 154	8 428	12 083	8 767	5 657
Nordrhein-Westfalen	159 769	703	1 359	7 038	9 818	10 953	12 802	29 181	42 631	26 429	18 855
Rheinland-Pfalz	28 734	200	1 130	1 426	3 422	3 726	1 922	5 189	6 702	2 330	2 687
Saarland	9 240	28	-	528	376	1 632	796	1 570	1 875	853	1 582
Sachsen	35 097	143	830	1 190	3 143	3 767	1 922	2 048	7 505	6 808	7 741
Sachsen-Anhalt	23 961	141	666	1 283	501	1 318	857	5 081	5 543	4 268	4 303
Schleswig-Holstein	17 194	1 105	775	986	1 233	1 524	1 680	3 057	2 339	1 952	2 543
Thüringen	21 810	75	809	1 229	327	1 365	817	3 313	6 224	3 044	4 607
Nachrichtlich:											
Früheres Bundesgebiet	519 138	8 332	19 323	31 127	39 410	44 109	37 668	74 634	105 541	77 266	81 728
Neue Länder und Berlin-Ost	127 857	359	3 006	5 902	6 515	11 418	7 379	14 160	26 819	21 486	30 813

1 STATIONÄRE VERSORGUNG

1.7 Vorsorge- oder Rehabilitationseinrichtungen und Betten am 31.12.1992 nach Größenklassen und Ländern

Land	Ins- gesamt	Davon mit ... bis unter ... Betten					
		unter 50	50 - 100	100 - 150	150 - 200	200 - 250	250 und mehr
Vorsorge- oder Rehabilitationseinrichtungen							
Deutschland	1 209	292	347	167	184	115	104
Baden-Württemberg	243	52	77	45	31	18	20
Bayern	309	100	99	33	37	22	18
Brandenburg	7	-	5	-	2	-	-
Hessen	157	31	29	18	37	20	22
Mecklenburg-Vorpommern	26	11	4	4	2	4	1
Niedersachsen	132	35	37	17	27	8	8
Nordrhein-Westfalen	83	6	10	11	16	21	19
Rheinland-Pfalz	75	16	21	10	16	10	2
Saarland	13	3	4	-	1	2	3
Sachsen	34	9	12	6	2	2	3
Sachsen-Anhalt	17	4	7	2	2	2	-
Schleswig-Holstein	75	13	30	13	9	4	6
Thüringen	34	11	11	7	2	2	1
Stadtstaaten: Berlin, Bremen, Hamburg	4	1	1	1	-	-	1
Nachrichtlich:							
Früheres Bundesgebiet	1 091	257	308	148	174	105	99
Neue Länder und Berlin-Ost	118	35	39	19	10	10	5
Betten							
Deutschland	149 910	8 980	24 724	20 199	31 926	25 521	38 560
Baden-Württemberg	29 072	1 623	5 593	5 563	5 504	4 049	6 740
Bayern	32 274	2 976	7 117	4 104	6 213	4 888	6 976
Brandenburg	735	-	386	-	349	-	-
Hessen	23 013	982	1 938	2 062	6 436	4 369	7 226
Mecklenburg-Vorpommern	2 822	318	259	462	336	858	589
Niedersachsen	15 201	1 057	2 719	1 920	4 744	1 761	3 000
Nordrhein-Westfalen	17 012	198	773	1 325	2 820	4 770	7 126
Rheinland-Pfalz	8 914	512	1 412	1 200	2 740	2 201	849
Saarland	2 331	100	282	-	159	467	1 323
Sachsen	3 630	282	757	743	384	409	1 055
Sachsen-Anhalt	1 685	127	524	253	333	448	-
Schleswig-Holstein	9 762	380	2 177	1 641	1 546	887	3 131
Thüringen	3 016	406	713	826	362	414	295
Stadtstaaten: Berlin, Bremen, Hamburg	443	19	74	100	-	-	250
Nachrichtlich:							
Früheres Bundesgebiet	138 022	7 847	22 085	17 915	30 162	23 392	36 621
Neue Länder und Berlin-Ost	11 888	1 133	2 639	2 284	1 764	2 129	1 939

Krankenhäuser

HÄUSER 1992

**ausstattung
kernhaustypen
zahl**

Aufgestellte Betten						Planbetten						Lfd. Nr.
davon						davon						
insgesamt	gefördert				Vertrags- betten	sonstige	insgesamt	gefördert				
	zusammen	davon nach		sonstige				zusammen	davon nach			
		KHG	HFBG						KHG	HFBG		

insgesamt

8 691	5 013	4 995	18	1 923	1 754	6 186	5 060	5 042	18	1 126	01
22 329	18 796	18 796	-	1 692	1 841	19 886	18 998	18 998	-	888	02
37 029	34 588	34 468	120	1 549	891	35 868	34 794	34 674	120	1 074	03
45 925	44 207	44 015	192	1 039	679	44 948	44 337	44 145	192	611	04
55 527	54 578	54 578	-	371	578	55 268	55 021	55 021	-	247	05
45 047	44 121	43 841	280	408	518	44 613	44 495	44 215	280	118	06
88 794	85 144	85 144	-	395	3 255	87 964	85 945	85 945	-	2 019	07
80 321	78 281	78 281	-	540	1 500	80 373	79 002	79 002	-	1 371	08
52 039	50 384	50 384	-	-	1 655	52 153	50 791	50 791	-	1 362	09
67 733	64 374	64 374	-	1 219	2 142	67 783	65 042	65 042	-	2 741	10
31 019	30 120	30 120	-	-	899	30 825	30 104	30 104	-	722	11
112 541	108 566	56 760	51 806	-	3 975	114 020	111 941	57 936	54 005	2 079	12
646 995	618 172	565 756	52 416	9 136	19 687	639 888	625 530	570 915	54 615	14 358	13

Krankenhäuser

Bettenzahl

7 241	4 007	3 989	18	1 758	1 477	5 043	4 030	4 012	18	1 013	14
19 457	16 805	16 805	-	1 495	1 157	17 817	16 978	16 978	-	839	15
34 986	32 793	32 673	120	1 429	763	34 007	32 933	32 813	120	1 074	16
43 639	42 430	42 238	192	879	330	42 818	42 560	42 368	192	258	17
53 294	52 666	52 666	-	371	257	53 174	53 095	53 095	-	79	18
43 105	42 317	42 037	280	408	380	42 696	42 691	42 411	280	5	19
80 609	78 196	78 196	-	395	2 018	80 234	78 790	78 790	-	1 444	20
73 214	71 634	71 634	-	540	1 040	73 295	72 330	72 330	-	965	21
44 838	44 586	44 586	-	-	252	45 040	44 993	44 993	-	47	22
58 231	55 943	55 943	-	979	1 311	58 319	56 603	56 603	-	1 716	23
24 763	24 689	24 689	-	-	74	24 966	24 933	24 933	-	33	24
108 453	105 330	53 524	51 806	-	3 123	110 784	108 705	54 700	54 005	2 079	25
591 830	571 396	518 980	52 416	8 254	12 182	588 193	578 641	524 026	54 615	9 552	26

Förderung

526 773	526 710	476 037	50 673	-	65	534 271	534 180	481 308	52 872	91	27
52 329	44 686	42 943	1 743	612	7 030	48 322	44 461	42 718	1 743	3 861	28
12 728	-	-	-	7 642	5 087	5 600	-	-	-	5 600	29

Art

kliniken

52 437	52 416	-	52 416	-	21	54 620	54 615	-	54 615	5	30
--------	--------	---	--------	---	----	--------	--------	---	--------	---	----

kernhäuser

21 282	20 794	20 794	-	23	465	21 059	20 990	20 990	-	69	31
75 787	74 911	74 911	-	124	761	75 415	75 181	75 181	-	234	32
246 967	244 533	244 533	-	110	2 324	248 227	246 626	246 626	-	1 601	33
127 832	125 218	125 218	-	979	1 637	128 325	126 529	126 529	-	1 796	34
56 631	53 524	53 524	-	-	3 107	56 779	54 700	54 700	-	2 079	35
528 499	518 980	518 980	-	1 236	8 284	529 805	524 026	524 026	-	5 779	36

einem Versorgungsvertrag

3 433	-	-	-	3 230	204	1 783	-	-	-	1 783	37
2 426	-	-	-	2 184	242	1 098	-	-	-	1 098	38
2 183	-	-	-	1 604	579	887	-	-	-	887	39
-	-	-	-	-	-	-	-	-	-	-	40
-	-	-	-	-	-	-	-	-	-	-	41
8 042	-	-	-	7 018	1 025	3 768	-	-	-	3 768	42

(ohne Versorgungsvertrag)

1 965	-	-	-	-	1 965	-	-	-	-	-	43
887	-	-	-	-	887	-	-	-	-	-	44
-	-	-	-	-	-	-	-	-	-	-	45
-	-	-	-	-	-	-	-	-	-	-	46
-	-	-	-	-	-	-	-	-	-	-	47
2 852	-	-	-	-	2 852	-	-	-	-	-	48

2 KRANKEN

2.1 Betten
noch 2.1.1 Nach Kran
An

Lfd. Nr.	Gegenstand der Nachweisung ¹⁾	Krankenhäuser	Krankenhäuser mit aufgestellten Betten			
			KHG gefördert	HBFG gefördert	Vertragsbetten	sonstiger Art
nach Zahl der						
49	Krankenhäuser mit ... Fachabteilung(en)					
50	1 Fachabteilung	469	312	1	88	136
51	2 Fachabteilungen	215	190	1	18	34
52	3 Fachabteilungen	202	191	-	8	25
53	4 Fachabteilungen	242	237	-	4	17
54	5 - 6 Fachabteilungen	479	472	-	6	32
54	7 und mehr Fachabteilungen	538	498	38	2	30
nach						
Öffentliche						
55	Krankenhäuser mit ... bis unter ... Betten					
56	unter 100	139	119	1	16	15
57	100 - 200	229	227	2	-	23
58	200 - 500	389	383	1	3	29
59	500 - 1 000	128	127	-	1	14
59	1 000 und mehr	74	38	36	-	6
60	Zusammen ...	959	894	40	20	87
Freigemeinnützige						
61	Krankenhäuser mit ... bis unter ... Betten					
62	unter 100	130	112	-	13	18
63	100 - 200	255	249	-	5	10
64	200 - 500	382	388	-	3	17
65	500 - 1 000	65	65	-	-	6
65	1 000 und mehr	3	3	-	-	1
66	Zusammen ...	845	817	-	21	52
Private						
67	Krankenhäuser mit ... bis unter ... Betten					
68	unter 100	256	122	-	66	109
69	100 - 200	62	47	-	15	19
70	200 - 500	20	17	-	3	6
71	500 - 1 000	3	3	-	1	1
71	1 000 und mehr	-	-	-	-	-
72	Zusammen ...	341	189	-	85	135
Reine Beleg						
73	Zusammen ...	238	175	-	45	53
Sonstige						
Krankenhäuser mit ausschließlich psychiatrischen						
74	Krankenhäuser mit ... bis unter ... Betten					
75	unter 100	86	64	-	10	26
76	100 - 200	30	27	-	3	5
77	200 - 500	57	55	-	-	18
78	500 - 1 000	34	34	-	1	22
78	1 000 und mehr	3	3	-	-	2
79	Zusammen ...	210	183	-	14	73
Reine Tages- oder						
80	Zusammen ...	26	-	-	-	-
nach						
Bundeswehr						
81	Zusammen ...	14	-	-	1	13

1) Vergleiche Zeichenerklärung auf Seite 4.

HÄUSER 1992

ausstattung
kenhaustypen
zahl

Aufgestellte Betten						Planbetten						Lfd. Nr.
insgesamt	davon					insgesamt	davon					
	zusammen	gefördert		Vertrags- betten	sonstige		zusammen	gefördert		sonstige		
		KHG	HBFG					KHG	HBFG			
Fachabteilungen												
37 068	28 395	28 377	18	4 763	3 911	31 764	28 569	28 551	18	3 195	49	
27 596	24 740	24 620	120	1 662	1 194	26 401	24 962	24 842	120	1 439	50	
33 162	31 782	31 782	-	517	862	32 177	32 102	32 102	-	75	51	
47 766	46 199	46 199	-	125	1 442	47 324	46 697	46 697	-	627	52	
127 168	122 568	122 568	-	458	4 142	127 402	123 999	123 999	-	3 403	53	
319 070	317 712	265 434	52 278	729	631	323 125	322 312	267 835	54 477	813	54	
Trägern												
Krankenhäuser												
8 416	7 710	7 692	18	516	190	8 007	7 821	7 803	18	186	55	
34 043	33 783	33 471	312	-	259	33 890	33 890	33 578	312	-	56	
122 622	120 406	120 126	280	435	1 781	122 534	121 870	121 590	280	664	57	
86 064	84 306	84 306	-	624	1 136	86 840	85 434	85 434	-	1 406	58	
104 167	102 446	50 640	51 806	-	1 721	106 822	105 805	51 800	54 005	1 017	59	
355 312	348 651	296 235	52 416	1 575	5 087	358 093	354 820	300 205	54 615	3 273	60	
Krankenhäuser												
8 153	7 275	7 275	-	517	362	7 746	7 321	7 321	-	425	61	
36 664	35 789	35 789	-	638	237	36 429	35 952	35 952	-	477	62	
122 170	120 182	120 182	-	629	1 359	121 865	120 735	120 735	-	1 130	63	
39 864	39 677	39 677	-	-	187	39 888	39 853	39 853	-	35	64	
4 286	2 884	2 884	-	-	1 402	3 962	2 900	2 900	-	1 062	65	
211 137	205 807	205 807	-	1 784	3 547	209 890	206 761	206 761	-	3 129	66	
Krankenhäuser												
10 129	5 827	5 827	-	2 220	2 082	7 107	5 866	5 866	-	1 241	67	
7 918	5 651	5 651	-	1 670	597	6 506	5 651	5 651	-	855	68	
5 430	4 225	4 225	-	650	555	5 000	4 301	4 301	-	699	69	
1 904	1 235	1 235	-	355	314	1 597	1 242	1 242	-	355	70	
-	-	-	-	-	-	-	-	-	-	-	71	
25 381	16 938	16 938	-	4 895	3 548	20 210	17 060	17 060	-	3 150	72	
krankenhäuser												
14 130	11 962	11 962	-	1 492	677	12 977	12 015	12 015	-	962	73	
Krankenhäuser												
oder psychiatrischen und neurologischen Betten												
4 322	2 997	2 997	-	362	961	3 212	3 050	3 050	-	162	74	
4 329	3 572	3 572	-	280	477	3 991	3 638	3 638	-	353	75	
19 467	17 311	17 311	-	-	2 156	18 819	17 557	17 557	-	1 262	76	
22 959	19 660	19 660	-	240	3 059	22 437	19 408	19 408	-	3 029	77	
4 088	3 236	3 236	-	-	852	3 236	3 236	3 236	-	-	78	
55 165	46 776	46 776	-	882	7 505	51 695	46 889	46 889	-	4 806	79	
Nachtkliniken												
-	-	-	-	-	-	-	-	-	-	-	80	
richtlich:												
krankenhäuser												
915	-	-	-	35	880	-	-	-	-	-	81	

2 KRANKEN

**2.1 Betten
2.1.2 Nach
An**

Lfd. Nr.	Land	Kranken- häuser	Krankenhäuser mit aufgestellten Betten			
			KHG gefördert	MBFG gefördert	Vertrags- betten	sonstiger Art
Krankenhäuser						
01	Deutschland	2 381	2 083	40	140	347
02	Baden-Württemberg	312	244	4	48	50
03	Bayern	421	361	6	28	87
04	Berlin	98	68	4	3	27
05	Brandenburg	66	66	-	-	-
06	Bremen	15	13	-	1	5
07	Hamburg	43	28	1	12	3
08	Hessen	189	158	3	17	30
09	Mecklenburg-Vorpommern	43	41	2	1	4
10	Niedersachsen	221	207	2	7	38
11	Nordrhein-Westfalen	484	453	7	8	50
12	Rheinland-Pfalz	115	100	1	5	10
13	Saarland	29	25	2	1	-
14	Sachsen	104	102	2	-	17
15	Sachsen-Anhalt	71	69	2	-	10
16	Schleswig-Holstein	104	85	2	9	16
17	Thüringen	66	63	2	-	-
Nachrichtlich:						
18	Früheres Bundesgebiet	2 013	1 726	30	139	315
19	Neue Länder und Berlin-Ost	368	357	10	1	32
Allgemeine						
20	Deutschland	2 145	1 900	40	126	274
21	Baden-Württemberg	290	231	4	44	43
22	Bayern	390	339	6	24	78
23	Berlin	84	64	4	2	19
24	Brandenburg
25	Bremen
26	Hamburg	43	28	1	12	3
27	Hessen	184	134	3	16	28
28	Mecklenburg-Vorpommern
29	Niedersachsen	203	190	2	7	32
30	Nordrhein-Westfalen	407	389	7	5	14
31	Rheinland-Pfalz	106	92	1	5	9
32	Saarland
33	Sachsen	97	95	2	-	16
34	Sachsen-Anhalt	67	65	2	-	9
35	Schleswig-Holstein	85	73	2	9	15
36	Thüringen	62	60	2	-	-
Nachrichtlich:						
37	Früheres Bundesgebiet	1 796	1 561	30	126	244
38	Neue Länder und Berlin-Ost	349	339	10	-	30
Plankran						
39	Deutschland	1 906	1 900	-	6	168
40	Baden-Württemberg	232	231	-	1	21
41	Bayern	339	339	-	-	49
42	Berlin	67	64	-	-	7
43	Brandenburg	64	64	-	-	-
44	Bremen	12	12	-	-	3
45	Hamburg	28	28	-	-	1
46	Hessen	135	134	-	2	13
47	Mecklenburg-Vorpommern	40	40	-	-	4
48	Niedersachsen	190	190	-	-	25
49	Nordrhein-Westfalen	390	389	-	1	7
50	Rheinland-Pfalz	92	92	-	-	1
51	Saarland	24	24	-	-	-
52	Sachsen	95	95	-	-	16
53	Sachsen-Anhalt	65	65	-	-	9
54	Schleswig-Holstein	73	73	-	2	12
55	Thüringen	60	60	-	-	-
Nachrichtlich:						
56	Früheres Bundesgebiet	1 567	1 561	-	6	139
57	Neue Länder und Berlin-Ost	339	339	-	-	29

HÄUSER 1992

ausstattung
Ländern
zahl

insgesamt	Aufgestellte Betten			insgesamt	Planbetten			Lfd. Nr.
	davon				davon			
	gefördert	Vertrags- betten	sonstige		gefördert	sonstige		
insgesamt								
646 995	618 172	9 136	19 687	639 888	625 530	14 358	01	
68 577	64 497	2 029	2 051	67 724	65 346	2 378	02	
87 318	84 013	1 453	1 852	85 014	85 014	-	03	
37 896	35 533	297	2 066	36 860	36 104	756	04	
21 002	21 002	-	-	22 225	22 225	-	05	
7 307	7 070	34	203	7 091	7 091	-	06	
15 231	13 522	1 218	491	15 120	13 897	1 223	07	
43 393	40 931	1 659	803	43 358	41 930	1 428	08	
14 885	14 598	11	276	14 852	14 639	213	09	
55 581	53 734	322	1 524	53 774	53 734	40	10	
153 769	150 967	1 302	7 498	158 868	151 641	7 227	11	
28 734	27 658	535	541	27 758	27 750	8	12	
9 240	9 212	28	-	9 250	9 250	-	13	
35 097	33 933	-	1 164	35 638	34 553	1 085	14	
23 961	22 932	-	1 029	23 077	23 077	-	15	
17 194	16 760	248	189	16 863	16 863	-	16	
21 810	21 810	-	-	22 416	22 416	-	17	
519 138	492 800	9 125	17 213	510 278	497 223	13 055	18	
127 857	125 372	11	2 474	129 610	128 307	1 303	19	
Krankenhäuser								
591 830	571 396	8 254	12 182	588 193	578 641	9 552	20	
64 819	61 268	1 916	1 635	64 357	62 092	2 265	21	
81 225	78 458	1 184	1 583	79 419	79 419	-	22	
35 142	33 775	242	1 125	34 878	34 332	546	23	
.	24	
.	25	
15 231	13 522	1 218	491	15 120	13 897	1 223	26	
37 896	35 480	1 625	791	37 723	36 295	1 428	27	
.	28	
50 363	49 526	322	514	49 586	49 526	40	29	
137 115	133 282	902	2 931	136 865	133 919	2 752	30	
26 555	25 487	535	533	25 579	25 579	-	31	
.	32	
33 591	32 442	-	1 149	34 147	33 062	1 085	33	
23 032	22 146	-	886	22 507	22 507	-	34	
15 552	15 123	248	184	15 226	15 226	-	35	
20 180	20 180	-	-	20 786	20 786	-	36	
469 039	450 921	8 254	9 866	463 278	455 029	8 249	37	
122 791	120 475	-	2 316	124 915	123 612	1 303	38	
kenhäuser								
528 499	518 980	1 236	8 284	529 805	524 026	5 779	39	
56 748	55 341	355	1 052	56 529	55 813	716	40	
72 314	71 629	-	685	72 029	72 029	-	41	
29 146	28 594	-	552	29 585	29 044	541	42	
20 308	20 308	-	-	21 531	21 531	-	43	
7 013	6 955	-	58	6 976	6 976	-	44	
11 783	11 782	-	1	12 024	12 024	-	45	
32 524	31 871	147	506	32 642	32 170	472	46	
12 241	11 965	-	276	12 172	11 959	213	47	
47 052	46 654	-	397	46 654	46 654	-	48	
128 064	124 853	624	2 587	128 236	125 484	2 752	49	
23 857	23 838	-	19	23 839	23 839	-	50	
7 198	7 198	-	-	7 186	7 186	-	51	
30 502	29 353	-	1 149	30 961	29 876	1 085	52	
19 959	19 073	-	886	19 390	19 390	-	53	
12 804	12 580	110	116	12 618	12 618	-	54	
16 986	16 986	-	-	17 433	17 433	-	55	
419 622	412 414	1 236	5 973	419 151	414 670	4 481	56	
108 877	106 566	-	2 311	110 654	109 356	1 298	57	

2 KRANKEN

**2.1 Betten
noch 2.1.2 Nach
An**

Lfd. Nr.	Land	Kranken- häuser	Krankenhäuser mit aufgestellten Betten			
			KHG gefördert	HBFG gefördert	Vertrags- betten	sonstiger Art

Allgemeine Kranken

Öffentliche

58	Deutschland	959	894	40	20	87
59	Baden-Württemberg	157	147	4	5	13
60	Bayern	234	220	6	8	29
61	Berlin	19	15	4	-	2
62	Brandenburg	46	46	-	-	-
63	Bremen	5	5	-	-	1
64	Hamburg	12	11	1	-	-
65	Hessen	57	51	3	2	2
66	Mecklenburg-Vorpommern	29	27	2	-	2
67	Niedersachsen	81	78	2	1	3
68	Nordrhein-Westfalen	78	69	7	2	3
69	Rheinland-Pfalz	28	25	1	-	2
70	Saarland	12	10	2	-	3
71	Sachsen	73	71	2	-	-
72	Sachsen-Anhalt	52	50	2	-	12
73	Schleswig-Holstein	34	29	2	2	7
74	Thüringen	42	40	2	-	4
Nachrichtlich:						
75	Früheres Bundesgebiet	708	653	30	20	64
76	Neue Länder und Berlin-Ost	251	241	10	-	23

Freigemeinnützige

77	Deutschland	845	817	-	21	52
78	Baden-Württemberg	73	66	-	7	4
79	Bayern	58	57	-	1	3
80	Berlin	46	39	-	1	8
81	Brandenburg	-	-	-	-	-
82	Bremen	6	6	-	-	-
83	Hamburg	21	16	-	-	1
84	Hessen	71	68	-	4	2
85	Mecklenburg-Vorpommern	9	9	-	2	7
86	Niedersachsen	89	87	-	-	1
87	Nordrhein-Westfalen	310	310	-	2	14
88	Rheinland-Pfalz	64	64	-	-	6
89	Saarland	15	14	-	-	-
90	Sachsen	17	17	-	1	-
91	Sachsen-Anhalt	-	-	-	-	1
92	Schleswig-Holstein	20	18	-	3	3
93	Thüringen	17	17	-	-	-
Nachrichtlich:						
94	Früheres Bundesgebiet	765	737	-	21	48
95	Neue Länder und Berlin-Ost	80	80	-	-	4

Private

96	Deutschland	341	189	-	85	135
97	Baden-Württemberg	60	18	-	32	26
98	Bayern	98	62	-	15	46
99	Berlin	19	10	-	1	9
100	Brandenburg	-	-	-	-	-
101	Bremen	3	1	-	1	2
102	Hamburg	10	1	-	8	1
103	Hessen	36	15	-	12	19
104	Mecklenburg-Vorpommern	4	4	-	-	-
105	Niedersachsen	33	25	-	4	9
106	Nordrhein-Westfalen	19	10	-	3	6
107	Rheinland-Pfalz	14	3	-	5	6
108	Saarland	-	-	-	-	-
109	Sachsen	7	7	-	-	3
110	Sachsen-Anhalt	-	-	-	-	-
111	Schleswig-Holstein	31	26	-	4	8
112	Thüringen	3	3	-	-	-
Nachrichtlich:						
113	Früheres Bundesgebiet	323	171	-	85	132
114	Neue Länder und Berlin-Ost	18	18	-	-	3

HÄUSER 1992

ausstattung
Ländern
zahl

insgesamt	Aufgestellte Betten			insgesamt	Planbetten		Lfd. Nr.
	davon				davon		
	gefördert	Vertrags- betten	sonstige		gefördert	sonstige	

häuser nach Trägern

Krankenhäuser

355 312	348 651	1 575	5 087	358 093	354 820	3 273	58
47 319	46 582	185	552	47 928	47 386	542	59
62 359	61 470	285	604	62 375	62 375	-	60
19 802	19 789	-	13	20 139	20 126	13	61
16 764	16 764	-	-	17 898	17 898	-	62
4 571	4 553	-	18	4 574	4 574	-	63
9 377	9 377	-	-	9 760	9 760	-	64
21 645	21 335	292	18	22 074	22 074	-	65
11 346	11 283	-	63	11 245	11 245	-	66
28 213	27 967	43	202	27 967	27 967	-	67
40 755	38 830	750	1 175	40 804	39 171	1 633	68
10 100	9 718	-	382	9 797	9 797	-	69
5 434	5 434	-	-	5 449	5 449	-	70
30 159	29 069	-	1 090	30 728	29 643	1 085	71
20 234	19 354	-	880	19 629	19 629	-	72
10 715	10 607	20	90	10 673	10 673	-	73
16 519	16 519	-	-	17 053	17 053	-	74
252 136	247 513	1 575	3 049	253 273	251 090	2 183	75
103 176	101 138	-	2 038	104 820	103 730	1 090	76

Krankenhäuser

211 137	205 807	1 784	3 547	209 890	206 761	3 129	77
13 839	13 171	443	225	13 633	13 131	442	78
12 056	12 013	20	23	12 030	12 030	-	79
13 538	13 020	161	357	13 282	13 240	42	80
2 242	2 237	-	5	2 237	2 237	-	81
5 266	4 063	752	451	4 807	4 055	752	82
13 848	13 222	173	453	13 819	13 298	521	83
2 763	2 556	-	213	2 769	2 556	213	84
19 964	19 681	86	197	19 721	19 681	40	85
95 192	93 614	-	1 578	95 023	93 904	1 119	86
15 452	15 452	-	-	15 465	15 465	-	87
3 494	3 466	28	-	3 466	3 466	-	88
2 598	2 589	-	9	2 635	2 635	-	89
3 012	2 862	121	30	2 899	2 899	-	90
2 609	2 609	-	-	2 679	2 679	-	91
195 197	190 095	1 784	3 319	193 503	190 587	2 916	92
15 940	15 712	-	228	16 387	16 174	213	93

Krankenhäuser

25 381	16 938	4 895	3 548	20 210	17 060	3 150	96
3 661	1 515	1 288	858	2 796	1 515	1 281	97
6 810	4 975	879	956	5 014	5 014	-	98
1 802	966	81	755	1 457	966	491	99
260	165	34	61	165	165	-	100
588	82	466	40	553	82	471	101
2 403	923	1 160	320	1 830	923	907	102
705	705	-	-	784	784	-	103
2 186	1 878	193	115	1 878	1 878	-	104
1 168	838	152	178	838	838	-	105
1 003	317	535	151	317	317	-	106
834	784	-	50	784	784	-	107
1 825	1 654	107	64	1 654	1 654	-	108
1 052	1 052	-	-	1 054	1 054	-	109
21 706	13 313	4 895	3 498	16 502	13 352	3 150	110
3 675	3 625	-	50	3 708	3 708	-	111

2 KRANKEN

2.2 Aufgestellte Betten, Pflege
2.2.1 Nach Kran

Lfd. Nr.	Gegenstand der Nachweisung 1)	Kranken- häuser	Aufgestellte Betten			Nutzungsgrad der Betten		Pflegetage	
			ins- gesamt	darunter		ins- gesamt 2)	dar. Inten- siv- betten 2)	ins- gesamt	dar. Inten- siv- be- handlung
				Intensiv- betten	Beleg- betten				
			Anzahl			Prozent			
Krankenhäuser									
01	Krankenhäuser mit ... bis unter ... Betten								
02	unter 50	327	8 691	42	3 980	79.6	83.2	2 525 261	12 758
03	50 - 100	310	22 329	203	5 839	83.5	57.0	6 808 599	42 202
04	100 - 150	308	37 029	832	4 864	84.8	72.2	11 464 666	219 125
05	150 - 200	268	45 925	1 163	4 741	84.0	74.7	14 082 335	317 071
06	200 - 250	253	55 527	1 569	5 252	83.3	75.6	16 881 338	432 713
07	250 - 300	165	45 047	1 285	3 277	83.0	70.0	13 647 540	323 111
08	300 - 400	258	88 794	2 509	4 520	83.6	70.2	27 093 612	643 217
09	400 - 500	182	80 321	2 308	2 606	83.6	74.9	24 518 236	630 898
10	500 - 600	95	52 039	1 612	1 030	84.6	75.8	16 062 004	446 002
11	600 - 800	100	67 733	2 212	1 047	84.0	72.5	20 772 419	585 427
12	800 - 1 000	35	31 019	1 006	216	84.8	65.8	9 599 720	241 694
13	1 000 und mehr	80	112 541	5 379	193	84.2	71.6	34 571 961	1 403 378
13	Insgesamt ...	2 381	646 995	20 100	37 565	83.9	72.2	198 027 691	5 299 941
Allgemeine									
nach der									
14	Krankenhäuser mit ... bis unter ... Betten								
15	unter 50	256	7 241	42	3 980	77.6	83.2	2 052 242	12 758
16	50 - 100	269	19 457	203	5 789	82.6	57.0	5 867 995	42 202
17	100 - 150	291	34 986	830	4 864	84.4	72.1	10 774 967	218 541
18	150 - 200	255	43 639	1 163	4 741	83.5	74.7	13 306 271	317 071
19	200 - 250	243	53 294	1 569	5 252	83.0	75.6	16 137 193	432 713
20	250 - 300	158	43 105	1 265	3 277	82.8	70.0	13 026 151	323 111
21	300 - 400	234	80 609	2 497	4 520	83.7	70.2	24 618 853	639 803
22	400 - 500	166	73 214	2 296	2 606	83.7	74.8	22 363 541	626 498
23	500 - 600	82	44 838	1 612	1 030	84.0	75.8	13 751 836	446 002
24	600 - 800	86	58 231	2 212	1 047	83.7	72.3	17 789 991	583 617
25	800 - 1 000	28	24 763	993	216	86.3	65.7	7 804 492	237 980
26	1 000 und mehr	77	108 453	5 369	191	84.0	71.6	33 256 107	1 403 378
26	Zusammen ...	2 145	591 830	20 051	37 513	83.7	72.2	180 749 439	5 283 674
nach der									
27	Geförderte Krankenhäuser	1 756	526 773	18 495	32 455	83.4	72.2	160 392 590	4 876 007
28	Teilweise geförderte Krankenhäuser	184	52 329	1 387	3 043	85.4	72.9	16 302 072	369 078
29	Nicht geförderte Krankenhäuser	205	12 728	169	2 015	87.3	62.6	4 054 777	38 589
nach der									
Hochschul									
30	Zusammen ...	40	52 437	3 528	-	82.4	68.5	15 768 329	882 659
Plankran									
31	Krankenhäuser mit ... bis unter ... Betten								
32	unter 100	354	21 282	204	8 140	81.7	63.3	6 347 206	47 108
33	100 - 200	524	75 787	1 956	9 219	83.8	74.0	23 182 289	528 412
34	200 - 500	791	246 967	7 532	15 655	83.2	72.7	75 022 427	1 999 062
35	500 - 1 000	196	127 832	4 817	2 293	84.3	72.1	39 346 319	1 267 599
36	1 000 und mehr	41	56 631	1 890	191	85.4	77.0	17 658 600	530 886
36	Zusammen ...	1 906	528 499	16 399	35 498	83.8	73.1	161 556 841	4 373 067
Krankenhäuser mit									
37	Krankenhäuser mit ... bis unter ... Betten								
38	unter 100	94	3 433	16	1 200	82.3	31.7	1 038 847	1 851
39	100 - 200	19	2 426	10	386	89.0	12.3	787 657	450
40	200 - 500	7	2 183	60	-	96.2	62.3	766 146	13 645
41	500 - 1 000	-	-	-	-	-	-	-	-
42	1 000 und mehr	-	-	-	-	-	-	-	-
42	Zusammen ...	120	8 042	86	1 586	88.3	50.8	2 592 650	15 946
Sonstige Krankenhäuser									
43	Krankenhäuser mit ... bis unter ... Betten								
44	unter 100	76	1 965	25	429	73.7	65.8	528 322	6 001
45	100 - 200	3	887	13	-	93.7	/	303 297	6 001
46	200 - 500	-	-	-	-	-	-	-	-
47	500 - 1 000	-	-	-	-	-	-	-	-
48	1 000 und mehr	-	-	-	-	-	-	-	-
48	Zusammen ...	79	2 852	38	429	79.9	86.5	831 619	12 002

1) Vergleiche Zeichenerklärung auf Seite 4.
2) Siehe Erläuterungen in den Vorbemerkungen.

HÄUSER 1992

tage und Patientenbewegung Krankenhaustypen

Auf- nahmen von außen	Patientenzugang		Patientenabgang			Fallzahl ²⁾	Verweil- dauer 2)	Lfd. Nr.
	darunter		Entlassungen aus dem Kranken- haus	dar. Verlegungen in andere Kranken- häuser	durch Tod			
	Verlegungen aus anderen Kranken- häusern	Stunden- fälle						
Anzahl						Tage		

insgesamt

196 470	7 565	5 505	196 305	5 184	2 623	192 194	13.1	01
479 015	22 667	18 490	467 036	19 395	11 073	460 072	14.8	02
822 532	33 955	29 357	800 677	37 547	23 930	794 243	14.4	03
1 058 791	24 760	43 751	1 024 776	43 716	34 791	1 015 428	13.9	04
1 363 091	29 147	59 930	1 322 092	49 304	44 315	1 304 819	12.9	05
1 095 887	25 178	46 289	1 063 265	43 875	35 854	1 051 214	13.0	06
2 083 224	42 777	92 724	2 020 497	67 391	64 168	1 991 221	13.6	07
1 852 408	41 499	79 306	1 802 227	63 026	55 696	1 775 860	13.8	08
1 188 264	30 790	62 873	1 158 580	41 927	35 356	1 128 227	14.2	09
1 477 481	47 481	73 933	1 434 236	48 006	43 817	1 403 834	14.8	10
658 367	16 883	39 176	637 710	26 030	19 310	618 818	15.5	11
2 683 371	85 731	190 040	2 626 374	126 041	65 421	2 497 543	13.8	12
14 958 961	408 433	741 374	14 553 775	571 442	436 954	14 233 471	13.9	13

Krankenhäuser

Bettenzahl

189 643	6 924	5 439	189 419	4 811	2 599	185 392	11.1	14
463 423	21 631	18 055	451 557	18 096	11 013	444 942	13.2	15
810 542	32 542	29 160	788 789	36 797	23 886	782 449	13.8	16
1 049 095	23 480	43 476	1 015 167	42 780	34 653	1 005 987	13.2	17
1 349 858	28 173	59 691	1 309 155	48 306	44 172	1 291 902	12.5	18
1 083 575	24 321	46 053	1 051 094	42 383	35 636	1 039 100	12.5	19
2 042 306	38 346	91 910	1 979 795	63 733	63 556	1 950 919	12.6	20
1 813 178	35 266	78 277	1 762 798	59 282	55 190	1 737 306	12.9	21
1 161 687	25 909	62 277	1 132 077	38 753	34 985	1 102 098	12.5	22
1 431 140	40 231	72 603	1 388 294	43 542	43 081	1 358 655	13.1	23
639 277	14 723	38 573	618 979	23 984	19 655	600 383	13.0	24
2 671 186	81 350	189 815	2 614 561	122 936	65 143	2 465 630	13.4	25
14 704 910	372 896	735 329	14 301 685	545 403	433 579	13 984 758	12.9	26

Förderung

13 414 251	327 270	673 258	13 043 835	495 186	399 988	12 755 779	12.6	27
1 063 785	30 351	58 570	1 033 765	43 876	30 625	1 005 518	16.2	28
226 874	15 275	3 501	224 085	6 341	2 966	223 462	18.1	29

Art

kliniken

1 478 332	61 808	117 825	1 453 498	82 486	27 326	1 361 753	11.6	30
-----------	--------	---------	-----------	--------	--------	-----------	------	----

kenhäuser

544 179	22 597	22 070	533 623	20 936	12 206	522 934	12.1	31
1 804 290	51 155	71 409	1 748 718	77 819	57 841	1 734 016	13.4	32
6 244 146	122 068	275 662	6 058 773	211 971	198 119	5 974 857	12.6	33
3 232 104	80 863	173 453	3 139 350	106 279	97 721	3 061 135	12.9	34
1 209 994	21 079	72 616	1 177 777	41 246	38 038	1 140 289	15.5	35
13 034 713	297 762	615 210	12 658 241	458 251	403 925	12 433 230	13.0	36

einem Versorgungsvertrag

76 656	4 369	909	75 761	1 471	944	75 772	13.7	37
45 563	3 640	656	45 673	1 284	557	45 241	17.4	38
26 146	2 675	132	25 974	1 136	185	26 021	29.4	39
-	-	-	-	-	-	-	-	40
-	-	-	-	-	-	-	-	41
148 365	10 684	1 697	147 408	3 891	1 686	147 033	17.6	42

(ohne Versorgungsvertrag)

31 256	1 589	515	30 697	488	462	30 693	17.2	43
12 244	1 053	82	11 841	287	180	12 051	25.2	44
-	-	-	-	-	-	-	-	45
-	-	-	-	-	-	-	-	46
-	-	-	-	-	-	-	-	47
43 500	2 642	597	42 538	775	642	42 743	19.5	48

2 KRANKEN

**2.2 Aufgestellte Betten, Pflege
noch 2.2.1 Nach Kran**

Lfd. Nr.	Gegenstand der Nachweisung ¹⁾	Kranken- häuser	Aufgestellte Betten			Nutzungsgrad der Betten		Pflegetage	
			ins- gesamt	darunter		ins- gesamt 2)	dar. Inten- siv- betten 2)	ins- gesamt	dar. Inten- siv- be- handlung
				Intensiv- betten	Beleg- betten				
			Anzahl			Prozent			
nach Zahl der									
Krankenhäuser mit ... Fachabteilung(en)									
49	1 Fachabteilung	469	37 068	452	4 099	84.6	64.1	11 449 718	105 678
50	2 Fachabteilungen	215	27 596	766	2 492	85.0	79.1	8 563 418	221 219
51	3 Fachabteilungen	202	33 162	774	2 882	83.6	70.4	10 116 034	198 991
52	4 Fachabteilungen	242	47 766	1 141	5 491	82.1	74.5	14 317 127	310 191
53	5 - 6 Fachabteilungen	479	127 168	3 751	11 324	83.0	71.6	38 520 650	980 378
54	7 und mehr Fachabteilungen	538	319 070	13 167	11 225	84.0	72.1	97 782 492	3 467 217
nach									
Öffentliche									
Krankenhäuser mit ... bis unter ... Betten									
55	unter 100	139	8 416	64	2 612	78.3	68.5	2 405 409	16 002
56	100 - 200	229	34 043	983	3 045	82.4	72.8	10 232 730	261 084
57	200 - 500	389	122 622	3 901	6 308	81.2	71.1	36 352 680	1 012 008
58	500 - 1 000	128	86 064	3 203	1 320	83.5	73.4	26 235 690	858 293
59	1 000 und mehr	74	104 167	5 334	159	83.6	71.6	31 784 600	1 393 324
60	Zusammen ...	959	355 312	13 485	13 444	82.5	71.9	107 011 109	3 540 711
Freigemeinnützige									
Krankenhäuser mit ... bis unter ... Betten									
61	unter 100	130	8 153	97	2 674	83.1	56.8	2 473 740	20 109
62	100 - 200	255	36 664	882	5 231	84.5	73.8	11 302 879	237 705
63	200 - 500	392	122 170	3 575	8 620	85.5	74.2	38 146 672	968 171
64	500 - 1 000	65	39 864	1 553	961	85.9	68.8	12 493 597	390 146
65	1 000 und mehr	3	4 286	35	32	94.1	78.7	1 471 507	10 054
66	Zusammen ...	845	211 137	8 142	17 518	85.5	72.5	65 888 395	1 626 185
Private									
Krankenhäuser mit ... bis unter ... Betten									
67	unter 100	256	10 129	84	4 483	82.3	61.5	3 041 088	18 849
68	100 - 200	62	7 918	128	1 329	88.1	78.8	2 545 829	36 823
69	200 - 500	20	5 430	151	727	83.1	76.1	1 646 186	41 946
70	500 - 1 000	3	1 904	61	12	88.8	86.1	617 032	19 160
71	1 000 und mehr	-	-	-	-	-	-	-	-
72	Zusammen ...	341	25 381	424	6 551	84.7	75.5	7 849 935	116 778
Reine Beleg									
73	Zusammen ...	238	14 130	48	14 130	79.7	76.2	4 112 244	13 353
Sonstige									
Krankenhäuser mit ausschließlich psychiatrischen									
Krankenhäuser mit ... bis unter ... Betten									
74	unter 100	86	4 322	-	50	89.6	-	1 413 623	-
75	100 - 200	30	4 329	2	-	92.8	80.0	1 465 763	584
76	200 - 500	57	19 467	24	-	84.4	89.2	5 995 188	7 814
77	500 - 1 000	34	22 959	13	-	84.6	/	7 087 824	5 524
78	1 000 und mehr	3	4 088	10	2	88.2	64.2	1 315 854	2 345
79	Zusammen ...	210	55 165	49	52	85.8	91.0	17 278 252	16 267
Reine Tages- oder									
80	Zusammen ...	26	-	-	-	-	-	-	-
nach									
Bundeswehr									
81	Zusammen ...	14	915	37	-	80.0	74.5	267 328	10 057

1) Vergleiche Zeichenerklärung auf Seite 4.
2) Siehe Erläuterungen in den Vorbemerkungen.

HÄUSER 1992

**tage und Patientenbewegung
Krankenhaustypen**

Auf- nahmen von außen	Patientenzugang		Patientenabgang			Fallzahl ²⁾	Verweil- dauer 2)	Lfd. Nr.
	darunter		Entlassungen aus dem Kranken- haus	dar. Verlegungen in andere Kranken- häuser	durch Tod			
	Verlegungen aus anderen Kranken- häusern	Stunden- fälle						
Fachabteilungen								
626 432	49 019	15 863	615 298	29 703	13 310	611 657	18.7	49
556 001	32 676	18 020	538 639	30 614	17 657	538 159	15.9	50
678 016	22 033	21 107	653 785	29 587	24 140	656 864	15.4	51
1 062 222	26 079	44 097	1 028 439	45 920	34 799	1 018 633	14.1	52
3 179 031	42 284	144 913	3 082 924	101 630	101 919	3 037 024	12.7	53
8 603 208	200 805	491 329	8 382 540	307 949	241 754	8 122 422	12.0	54
Trägern								
Krankenhäuser								
188 736	7 365	7 802	181 321	9 632	7 240	180 847	13.3	55
865 861	16 238	38 536	836 588	37 282	30 953	828 165	12.4	56
3 100 040	49 643	134 147	3 004 465	101 886	103 048	2 969 630	12.2	57
2 134 703	48 185	126 378	2 071 148	69 515	65 772	2 009 434	13.1	58
2 632 013	80 545	188 251	2 576 963	121 716	63 665	2 448 070	13.0	59
8 921 353	201 976	495 114	8 670 485	340 131	270 678	8 436 144	12.7	60
Krankenhäuser								
177 349	12 097	6 423	173 666	7 315	3 904	171 037	14.5	61
843 652	29 522	30 636	819 764	33 147	24 696	813 420	13.9	62
3 079 685	68 549	139 611	2 991 683	103 411	92 882	2 942 514	13.0	63
1 064 098	32 091	46 806	1 035 668	35 379	31 287	1 018 721	12.3	64
33 173	805	1 564	37 598	1 220	1 478	37 561	39.2	65
5 203 957	143 064	225 040	5 058 379	180 472	154 247	4 983 252	13.2	66
Krankenhäuser								
286 981	9 093	9 269	285 989	5 960	2 468	278 450	10.9	67
150 124	10 262	3 464	147 604	9 148	2 900	146 850	17.3	68
109 192	7 914	2 173	106 694	8 307	2 624	107 082	15.4	69
33 303	587	269	32 534	1 385	662	32 981	18.7	70
-	-	-	-	-	-	-	-	71
579 600	27 856	15 175	572 821	24 800	8 654	565 363	13.9	72
Krankenhäuser								
500 819	7 951	20 248	496 742	10 447	6 069	481 567	8.5	73
Krankenhäuser oder psychiatrischen und neurologischen Betten								
22 419	1 677	501	22 365	1 672	84	21 933	64.5	74
21 746	2 693	472	21 497	1 686	172	21 236	69.0	75
105 693	12 495	2 318	105 239	9 892	1 479	103 888	57.7	76
92 008	14 291	2 529	91 176	9 684	1 362	89 744	79.0	77
12 185	4 381	225	11 813	3 105	278	11 913	110.5	78
254 051	35 537	6 045	252 090	26 039	3 375	248 713	69.5	79
Nachkliniken								
-	-	-	-	-	-	-	-	80
richtlich:								
Krankenhäuser								
27 674	-	-	27 286	-	418	27 689	9.7	81

2 KRANKEN

2.2 Aufgestellte Betten, Pflege
2.2.2 Nach

Lfd. Nr.	Land	Kranken- häuser	Aufgestellte Betten			Nutzungsgrad der Betten		Pflegetage	
			ins- gesamt	darunter		ins- gesamt 1)	dar. Inten- siv- betten 1)	ins- gesamt	dar. Inten- siv- be- handlung
				Intensiv- betten	Beleg- betten				
			Anzahl			Prozent			
Krankenhäuser									
01	Deutschland	2 381	646 995	20 100	37 565	83.9	72.2	198 027	691 5 299 941
02	Baden-Württemberg	312	68 577	2 704	4 817	84.6	67.9	21 171	943 670 433
03	Bayern	421	87 318	2 893	10 661	84.4	78.2	26 909	580 826 206
04	Berlin	98	37 896	1 227	328	88.5	61.6	12 237	501 276 040
05	Brandenburg	66	21 002	472	131	74.4	65.6	5 704	865 113 066
06	Bremen	15	7 307	305	212	87.0	82.1	2 319	028 91 421
07	Hamburg	43	15 231	552	505	85.2	78.2	4 735	762 157 646
08	Hessen	189	43 393	1 211	5 314	84.7	76.9	13 408	057 339 761
09	Mecklenburg-Vorpommern	43	14 885	496	311	78.0	77.9	4 235	212 140 951
10	Niedersachsen	221	55 581	1 629	4 362	84.9	82.4	17 229	121 489 989
11	Nordrhein-Westfalen	484	153 769	4 605	5 220	85.7	68.8	49 948	176 1 156 171
12	Rheinland-Pfalz	115	28 734	322	2 863	85.9	82.5	9 008	081 277 668
13	Saarland	29	9 240	416	602	87.8	83.9	2 962	313 127 328
14	Sachsen	104	35 097	883	285	79.1	65.9	10 133	417 212 289
15	Sachsen-Anhalt	71	23 961	689	288	75.6	52.8	6 811	920 132 660
16	Schleswig-Holstein	104	17 194	546	1 341	89.4	82.2	5 610	385 163 841
17	Thüringen	66	21 810	550	325	72.9	62.0	5 802	330 124 471
Nachrichtlich:									
18	Früheres Bundesgebiet	2 013	519 138	16 464	36 225	85.6	74.0	162 240	563 4 447 141
19	Neue Länder und Berlin-Ost	368	127 857	3 636	1 340	76.7	64.3	35 787	128 852 800
Allgemeine									
20	Deutschland	2 145	591 830	20 051	37 513	83.7	72.2	180 749	439 5 283 674
21	Baden-Württemberg	290	64 819	2 704	4 817	84.3	67.9	19 948	805 670 433
22	Bayern	390	81 225	2 883	10 661	84.4	78.3	25 025	840 823 861
23	Berlin	84	35 142	1 227	328	88.0	61.6	11 283	215 276 040
24	Brandenburg								
25	Bremen								
26	Hamburg								
27	Hessen	43	15 231	552	505	85.2	78.2	4 735	762 157 646
28	Mecklenburg-Vorpommern	164	37 896	1 205	5 314	85.3	76.9	11 800	068 338 009
29	Niedersachsen								
30	Nordrhein-Westfalen	203	50 363	1 629	4 362	84.6	82.4	15 543	227 489 989
31	Rheinland-Pfalz	407	137 115	4 597	5 168	85.4	68.7	42 755	506 1 152 221
32	Saarland	106	26 555	910	2 863	85.8	82.3	8 314	518 273 268
33	Sachsen								
34	Sachsen-Anhalt	97	33 591	881	285	79.2	65.8	9 704	526 211 705
35	Schleswig-Holstein	67	23 032	689	288	75.9	52.8	6 382	687 132 660
36	Thüringen	85	15 552	546	1 341	87.7	82.2	4 980	131 163 841
37	Nachrichtlich:								
38	Früheres Bundesgebiet	1 796	469 039	16 428	36 173	85.4	74.0	146 287	346 4 434 694
	Neue Länder und Berlin-Ost	349	122 791	3 623	1 340	76.9	64.2	34 462	093 848 980
Plankran									
39	Deutschland	1 906	528 499	16 399	35 498	83.8	73.1	161 556	841 4 373 067
40	Baden-Württemberg	232	56 748	2 089	4 258	84.4	72.1	17 483	055 549 789
41	Bayern	339	72 314	2 453	10 405	85.0	78.0	22 425	325 698 447
42	Berlin	67	29 146	856	247	89.3	69.7	9 398	255 217 797
43	Brandenburg	64	20 308	466	131	74.5	65.5	5 519	085 111 404
44	Bremen	12	7 013	305	212	86.9	82.1	2 223	758 91 421
45	Hamburg	28	11 783	413	82	85.9	84.4	3 694	929 127 280
46	Hessen	135	32 524	990	5 125	85.0	73.9	10 087	365 267 187
47	Mecklenburg-Vorpommern	40	12 241	316	311	77.5	66.8	3 463	548 77 001
48	Niedersachsen	190	47 052	1 445	4 110	84.8	81.2	14 564	526 428 082
49	Nordrhein-Westfalen	380	128 064	4 023	5 087	85.6	69.5	39 998	865 1 019 910
50	Rheinland-Pfalz	92	23 857	765	2 775	85.7	78.6	7 460	896 219 596
51	Saarland	24	7 198	248	574	88.2	79.9	2 317	408 72 291
52	Sachsen	96	30 502	743	285	79.1	64.4	8 808	579 174 627
53	Sachsen-Anhalt	65	19 959	491	288	75.4	59.4	5 493	306 106 365
54	Schleswig-Holstein	73	12 804	366	1 283	88.0	81.2	4 113	097 108 503
55	Thüringen	60	16 986	430	325	72.7	65.9	4 504	844 103 367
Nachrichtlich:									
56	Früheres Bundesgebiet	1 567	419 622	13 556	34 158	85.6	75.0	131 160	972 3 711 643
57	Neue Länder und Berlin-Ost	339	108 877	2 843	1 340	76.5	63.7	30 395	869 661 424

1) Siehe Erläuterungen in den Vorbemerkungen.

HÄUSER 1992

**tage und Patientenbewegung
Ländern**

Auf- nahmen von außen	Patientenzugang		Patientenabgang			Fallzahl ¹⁾	Verweil- dauer 1)	Lfd. Nr.
	darunter		Entlassungen aus dem Kranken- haus	dar. Verlegungen in andere Kranken- häuser	durch Tod			
	Verlegungen aus anderen Kranken- häusern	Stunden- fälle						
Anzahl								
Tage								
insgesamt								
14 958 961	408 433	741 374	14 553 775	571 442	436 954	14 233 471	13.9	01
1 732 890	44 444	91 527	1 689 782	66 051	41 306	1 640 462	12.9	02
2 243 811	76 984	132 959	2 181 836	105 257	60 739	2 110 234	12.8	03
641 087	26 972	44 182	615 821	32 141	27 526	598 035	20.5	04
404 790	6 728	9 141	391 887	12 227	13 896	396 146	14.4	05
167 610	1 802	7 229	162 149	4 983	5 259	160 280	14.5	06
361 629	13 967	22 131	352 480	17 159	10 852	340 350	13.9	07
1 074 596	34 107	49 832	1 052 130	45 918	28 625	1 027 844	13.0	08
346 718	3 242	11 114	1 337 770	8 827	9 671	1 335 966	12.6	09
1 380 890	41 961	77 153	1 344 775	52 500	38 042	1 304 701	13.2	10
3 540 501	101 953	160 600	3 450 036	129 835	102 341	3 385 839	14.8	11
731 307	16 525	29 543	711 810	26 036	19 452	701 742	12.8	12
244 886	8 964	13 186	239 460	10 513	6 285	232 130	12.8	13
696 994	11 840	19 599	669 623	19 925	28 993	678 206	14.9	14
483 487	3 761	10 839	468 056	11 584	17 200	473 533	14.0	15
477 742	11 240	49 858	468 410	16 769	12 737	429 587	13.1	16
430 023	3 943	12 481	417 750	11 717	14 030	418 421	13.9	17
12 364 612	373 898	659 499	12 043 693	501 020	345 163	11 717 235	13.8	18
2 594 349	34 535	81 875	2 510 082	70 422	91 791	2 516 236	14.2	19
Krankenhäuser								
14 704 910	372 896	735 329	14 301 685	545 403	433 579	13 984 758	12.9	20
1 705 649	39 790	90 795	1 663 107	63 569	41 082	1 614 124	12.4	21
2 206 224	70 061	131 959	2 144 887	100 480	60 162	2 073 578	12.1	22
631 820	25 498	43 885	607 006	30 890	27 318	589 187	19.2	23
.	24
.	25
361 629	13 967	22 131	352 480	17 159	10 852	340 350	13.9	26
1 049 299	31 647	49 353	1 026 706	44 239	28 321	1 002 810	11.8	27
.	28
1 355 334	37 532	76 563	1 319 238	49 926	37 738	1 279 592	12.1	29
3 465 575	91 473	158 726	3 375 763	121 007	101 349	3 312 618	12.9	30
712 856	13 751	29 179	693 616	24 523	19 205	683 660	12.2	31
.	32
689 177	11 076	19 428	661 514	19 058	28 866	670 351	14.5	33
480 962	3 710	10 789	465 790	11 228	17 179	471 177	13.5	34
466 353	10 399	49 671	456 956	16 224	12 522	418 245	11.9	35
424 164	3 858	12 370	411 893	11 207	13 960	412 639	13.1	36
12 133 246	339 937	653 903	11 814 280	477 281	342 104	11 490 912	12.7	37
2 571 664	32 959	81 426	2 487 405	68 122	91 475	2 493 846	13.8	38
kenhäuser								
13 034 713	297 762	615 210	12 658 241	458 251	403 925	12 433 230	13.0	39
1 481 355	27 814	68 195	1 442 533	48 539	37 733	1 412 646	12.4	40
1 961 940	51 711	102 612	1 904 438	82 427	56 509	1 858 862	12.1	41
487 382	17 743	37 844	464 630	23 624	23 995	450 160	20.9	42
400 915	6 266	9 067	387 832	11 883	13 828	392 221	14.1	43
165 211	1 862	7 195	159 759	4 912	5 258	157 919	14.1	44
273 905	10 491	15 967	266 026	13 384	9 486	258 742	14.3	45
908 315	23 753	40 636	887 254	34 570	26 012	870 155	11.6	46
280 471	1 786	9 204	272 206	7 252	8 410	271 340	12.8	47
1 262 399	34 861	64 281	1 227 286	43 767	36 105	1 198 614	12.2	48
3 213 318	83 411	141 752	3 128 542	109 070	96 686	3 077 521	13.0	49
647 799	10 521	27 464	629 758	22 606	18 318	620 444	12.0	50
194 458	5 043	9 550	189 757	7 370	5 416	185 266	12.5	51
617 051	10 276	16 525	590 884	16 989	27 429	601 157	14.7	52
408 421	3 678	9 984	394 093	10 143	15 691	399 119	13.8	53
384 339	6 225	44 634	376 511	11 874	10 886	341 234	12.1	54
347 494	2 521	10 300	336 612	9 831	12 163	337 835	13.3	55
10 797 135	270 762	543 329	10 499 609	397 836	319 269	10 254 678	12.8	56
2 237 578	27 000	71 881	2 158 632	60 415	84 656	2 168 552	14.0	57

2 KRANKEN

2.2 Aufgestellte Betten, Pflege
noch 2.2.2 Nach

Lfd. Nr.	Land	Kranken- häuser	Aufgestellte Betten			Nutzungsgrad der Betten		Pflegetage	
			ins- gesamt	darunter		ins- gesamt 1)	dar. Inten- siv- betten 1)	ins- gesamt	dar. Inten- siv- be- handlung
				Intensiv- betten	Beleg- betten				
			Anzahl			Prozent			
Allgemeine Kranken									
Öffentliche									
58	Deutschland	959	355 312	13 485	13 444	82.5	71.9	107 011 109 3	540 711
59	Baden-Württemberg	157	47 319	2 221	2 974	83.3	65.8	14 380 438	533 366
60	Bayern	234	62 359	2 350	5 621	84.2	79.0	19 173 876	677 413
61	Berlin	19	19 802	899	-	86.1	60.2	6 220 018	197 518
62	Brandenburg	46	16 764	392	109	74.6	65.8	4 566 417	94 090
63	Bremen	5	4 571	219	-	86.2	88.5	1 438 017	70 758
64	Hamburg	12	9 377	342	-	84.0	71.2	2 875 222	88 890
65	Hessen	57	21 645	765	1 172	85.0	80.5	6 717 932	224 862
66	Mecklenburg-Vorpommern	29	11 346	437	115	77.8	79.0	3 221 172	126 025
67	Niedersachsen	81	28 213	1 076	1 079	83.6	79.5	8 612 092	312 381
68	Nordrhein-Westfalen	78	40 755	1 697	745	85.8	69.7	12 758 862	431 799
69	Rheinland-Pfalz	28	10 100	457	649	84.5	87.0	3 116 800	145 103
70	Saarland	12	5 494	299	130	88.3	83.9	1 750 822	91 607
71	Sachsen	73	30 159	822	245	79.4	66.6	8 737 015	199 849
72	Sachsen-Anhalt	52	20 234	624	192	75.9	52.2	5 607 810	118 872
73	Schleswig-Holstein	34	10 715	441	266	87.0	82.6	3 403 726	132 921
74	Thüringen	42	16 519	444	147	73.5	58.8	4 430 890	95 257
Nachrichtlich:									
75	Früheres Bundesgebiet	708	252 136	10 312	12 636	84.8	74.1	78 026 627 2	789 852
76	Neue Länder und Berlin-Ost	251	103 176	3 173	808	77.0	64.8	28 984 482	750 853
Freigemeinnützige									
77	Deutschland	845	211 137	6 142	17 518	85.5	72.5	65 888 395 1	626 185
78	Baden-Württemberg	73	13 899	465	1 168	86.8	78.0	4 385 729	132 314
79	Bayern	58	12 056	398	2 913	85.6	75.2	3 766 398	109 228
80	Berlin	46	13 538	298	33	90.5	63.6	4 470 815	69 227
81	Brandenburg	6	2 242	86	12	90.3	65.8	738 700	20 663
82	Bremen	21	5 266	206	262	88.2	91.4	1 695 945	68 756
83	Hamburg	71	13 848	391	3 708	85.3	71.0	4 309 107	101 289
84	Hessen	9	2 769	47	64	78.6	69.1	794 386	11 851
85	Mecklenburg-Vorpommern	89	19 964	531	1 966	85.6	87.6	6 240 133	169 862
86	Niedersachsen	310	95 192	2 884	4 184	85.4	68.1	29 656 843	717 071
87	Nordrhein-Westfalen	64	15 452	444	1 941	86.4	77.8	4 871 859	126 108
88	Rheinland-Pfalz	15	3 494	117	472	88.5	83.6	1 128 267	35 721
89	Saarland	17	2 598	45	25	78.1	52.8	740 430	8 668
90	Sachsen	20	3 012	70	486	89.1	77.6	979 651	19 820
91	Sachsen-Anhalt	17	2 609	50	178	71.6	63.4	681 601	11 578
92	Schleswig-Holstein								
93	Thüringen								
Nachrichtlich:									
94	Früheres Bundesgebiet	765	195 197	5 798	17 145	86.2	73.6	61 443 134 1	557 442
95	Neue Länder und Berlin-Ost	80	15 940	344	373	76.4	54.7	4 445 261	68 743
Private									
96	Deutschland	341	25 381	424	6 551	84.7	75.5	7 849 935	116 778
97	Baden-Württemberg	60	3 661	18	675	88.5	72.3	1 182 638	4 753
98	Bayern	98	6 810	135	2 127	83.9	75.5	2 085 566	37 220
99	Berlin	19	1 802	30	295	90.1	84.9	592 382	9 295
100	Brandenburg	3	260	-	200	69.5	-	65 959	-
101	Bremen	10	588	4	243	76.7	-	164 595	-
102	Hamburg	36	2 403	49	434	88.1	66.4	773 029	11 878
103	Hessen	4	705	12	132	78.0	70.2	200 730	3 075
104	Mecklenburg-Vorpommern	33	2 186	22	1 317	86.6	96.5	691 002	7 746
105	Niedersachsen	19	1 168	16	239	79.7	57.4	339 801	3 351
106	Nordrhein-Westfalen	14	1 003	9	273	89.0	62.6	325 859	2 057
107	Rheinland-Pfalz	-	-	-	-	-	-	-	-
108	Saarland	7	834	14	15	74.6	62.4	227 081	3 188
109	Sachsen	31	1 825	35	589	89.6	86.9	596 754	11 100
110	Sachsen-Anhalt	3	1 052	51	-	79.6	86.3	305 525	16 062
111	Schleswig-Holstein								
112	Thüringen								
Nachrichtlich:									
113	Früheres Bundesgebiet	323	21 706	318	6 392	86.1	75.3	6 817 585	87 400
114	Neue Länder und Berlin-Ost	18	3 675	106	159	77.0	75.9	1 032 350	29 378

1) Siehe Erläuterungen in den Vorbemerkungen.

HÄUSER 1992

tage und Patientenbewegung Ländern

Auf- nahmen von außen	Patientenzugang		Patientenabgang			Fallzahl 1)	Verweil- dauer 1)	Lfd. Nr.
	darunter		Entlassungen aus dem Kranken- haus	dar. Verlegungen in andere Kranken- häuser	durch Tod			
	Verlegungen aus anderen Kranken- häusern	Stunden- fälle						
Anzahl						Tage		

häuser nach Trägern

Krankenhäuser

8 921 353	201 976	495 114	8 670 485	340 131	270 678	8 436 144	12.7	58
1 270 795	25 883	73 907	1 237 767	50 707	32 439	1 196 594	12.0	59
1 710 838	49 343	110 703	1 659 282	81 572	51 377	1 600 076	12.0	60
419 069	13 009	37 537	405 340	16 409	14 960	382 148	16.3	61
337 478	5 560	7 874	326 867	9 697	11 600	330 099	13.8	62
97 744	839	3 851	94 655	3 542	3 132	93 915	15.3	63
212 646	7 512	17 796	206 673	11 504	7 410	195 569	14.7	64
625 388	15 414	33 181	612 805	27 023	16 976	594 404	11.3	65
270 036	2 974	8 201	263 028	6 416	7 341	262 002	12.3	66
777 502	17 142	51 373	754 079	30 094	23 801	726 318	11.9	67
1 052 656	28 523	53 825	1 031 966	38 743	28 678	1 002 825	12.7	68
274 114	6 079	11 453	266 154	9 625	7 443	262 403	11.9	69
139 676	6 892	7 973	136 666	7 006	3 428	131 912	13.3	70
627 762	10 283	18 433	602 487	17 319	25 890	609 637	14.3	71
425 938	3 104	9 695	412 886	9 828	15 120	417 327	13.4	72
328 081	6 175	38 756	318 762	12 077	9 595	289 463	11.8	73
351 570	3 244	10 556	340 968	8 569	11 488	341 457	13.0	74
6 724 472	172 901	422 172	6 545 452	283 781	193 821	6 309 701	12.4	75
2 196 881	29 075	72 942	2 125 033	56 350	76 857	2 126 444	13.6	76

Krankenhäuser

5 203 957	143 064	225 040	5 058 379	180 472	154 247	4 983 252	13.2	77
364 813	10 645	15 423	356 214	11 323	8 295	349 238	12.6	78
334 589	10 895	16 741	327 351	10 481	6 854	317 656	11.9	79
185 388	10 425	5 797	175 106	11 606	11 258	180 079	24.8	80
60 620	823	3 344	58 257	1 370	2 121	57 155	12.9	81
131 398	6 157	3 245	128 418	5 414	3 254	128 290	13.2	82
373 788	12 885	15 323	364 171	14 259	10 870	359 092	12.0	83
59 038	119	2 336	57 568	1 629	1 723	56 829	14.0	84
515 354	15 224	24 390	503 428	17 242	13 299	491 651	12.7	85
2 384 138	62 458	104 247	2 315 735	81 394	71 944	2 281 662	13.0	86
414 578	6 309	16 445	403 559	14 334	11 627	398 437	12.2	87
102 992	2 072	5 130	100 546	3 323	2 845	98 062	11.5	88
49 659	630	757	47 897	1 216	2 268	49 155	15.1	89
79 924	2 845	8 307	77 812	2 664	2 298	71 710	13.7	90
50 692	579	1 563	49 461	1 220	1 906	49 467	13.8	91
4 901 133	199 641	217 907	4 765 885	171 941	142 107	4 686 656	13.1	92
302 824	3 423	7 133	292 494	8 531	12 140	296 596	15.0	93

Krankenhäuser

579 600	27 856	15 175	572 821	24 800	8 654	565 363	13.9	96
70 041	3 262	1 465	69 126	1 539	348	68 293	17.3	97
160 737	10 023	4 515	158 054	8 427	1 931	155 846	13.4	98
27 363	2 064	551	26 560	2 875	1 100	26 961	22.0	99
8 021	-	11	8 006	13	5	8 005	8.2	100
17 585	298	1 090	17 389	241	188	16 491	10.0	101
50 123	3 348	849	49 730	2 957	475	49 315	15.7	102
16 826	149	567	16 371	711	602	16 333	12.3	103
62 478	5 166	800	61 791	2 590	638	61 624	11.2	104
28 781	432	654	28 062	870	727	28 131	12.1	105
24 164	1 363	1 281	23 903	564	135	22 820	14.3	106
11 756	163	238	11 130	523	708	11 559	19.6	107
58 348	1 379	2 608	60 382	1 483	629	57 072	10.5	108
21 902	35	251	21 464	1 418	566	21 715	14.1	109
507 641	27 395	13 824	502 943	21 559	6 176	494 556	13.8	110
71 959	461	1 351	69 878	3 241	2 478	70 807	14.6	111

2 KRANKEN

2.2 Aufgestellte Betten, Pflege
2.2.3 Nach Fach

Lfd. Nr.	Fachabteilungsbezeichnung	Fachabteilungen	Aufgestellte Betten		Nutzungsgrad der Betten		Pflegetage		
			insgesamt	darunter		insgesamt 1)	dar. Intensivbetten 1)	insgesamt	dar. Intensivbehandlung
				Intensivbetten	Belegbetten				
			Anzahl		Prozent				
Krankenhäuser									
01	Augenheilkunde	415	9 169	12	2 427	80.6	67.5	2 699 043	2 958
02	Chirurgie	1 577	154 466	6 910	4 430	83.2	69.0	46 899 368	1 739 232
	darunter:								
03	Gefäßchirurgie	115	4 922	178	237	88.6	77.0	1 592 603	50 005
04	Kinderchirurgie	98	3 218	93	70	70.4	83.6	827 394	28 385
05	Plastische Chirurgie	63	1 325	31	88	84.3	65.6	407 692	7 427
06	Thorax- und Kardiovaskularchirurgie	64	3 511	488	-	83.8	78.0	1 074 046	139 004
07	Unfallchirurgie	244	17 572	438	25	88.7	67.9	5 886 429	108 506
08	Frauenheilkunde und Geburtshilfe	1 268	63 428	543	10 818	77.3	50.2	17 903 929	99 415
	darunter:								
09	Frauenheilkunde	916	29 999	271	3 848	76.8	42.2	8 405 660	41 725
10	Geburtshilfe	849	17 541	68	2 272	77.0	74.8	4 927 093	18 565
11	Hals-Nasen-Ohrenheilkunde	945	16 771	131	7 468	76.0	58.9	4 650 314	28 181
12	Haut- u. Geschlechtskrankheiten	137	6 691	16	336	79.1	35.0	1 932 131	2 046
13	Innere Medizin	1 694	196 027	7 526	3 579	87.5	75.6	62 605 567	2 075 923
	darunter:								
14	Endokrinologie	37	1 721	25	-	85.2	73.8	535 180	6 731
15	Gastroenterologie	108	7 461	133	-	86.2	86.2	2 347 238	41 853
16	Hämатologie	61	2 490	92	32	84.6	91.2	768 913	30 626
17	Kardiologie	162	10 684	806	135	91.8	80.7	3 578 678	237 432
18	Lungen- u. Bronchialheilkunde	86	8 107	100	20	82.7	46.8	2 446 463	17 083
19	Nephrologie	87	2 643	95	5	85.1	74.2	821 298	25 733
20	Rheumatologie	56	3 388	28	4	90.1	29.7	1 114 571	3 037
21	Geriatric	109	8 683	38	-	91.4	84.2	2 897 320	11 676
22	Kinderheilkunde	435	28 978	2 427	306	69.8	80.2	7 386 664	710 133
23	Mund-Kiefer-Gesichtschirurgie	168	2 971	54	566	80.0	62.8	866 526	12 371
24	Neurochirurgie	104	4 792	578	144	89.3	76.6	1 561 067	161 573
25	Neurologie	273	15 840	349	191	89.7	76.3	5 186 034	97 226
26	Nuklearmedizin (Therapie)	67	638	12	10	81.8	/	190 388	18
27	Orthopädie	369	25 184	287	2 478	88.2	61.7	8 107 844	64 649
28	dar. Rheumatologie	19	833	1	101	92.4	/	281 002	213
29	Psychosomatik	60	2 483	1	-	93.1	-	843 468	-
30	Strahlentherapie	162	4 022	13	58	80.9	20.3	1 187 890	962
31	Urologie	529	19 129	324	3 093	82.9	68.9	5 790 367	81 528
32	Sonst. Fachbereiche/Allgemeinbetten	245	11 297	782	1 608	85.5	63.7	3 526 721	181 789
33	Allgemeine Fachabteilungen zusammen ...	8 498	564 290	20 012	37 514	83.5	72.2	172 026 151	5 271 877
34	Kinder- und Jugendpsychiatrie	114	7 039	16	-	84.7	78.6	2 175 800	4 593
35	Psychiatrie	367	75 665	70	50	86.3	91.9	23 825 740	23 471
36	dar. Suchtkrankheiten	113	5 835	2	50	85.2	78.9	1 814 555	576
37	Psychiatrische Fachabteilungen zusammen ...	481	82 704	86	50	86.1	89.4	26 001 540	28 064
38	Fachabteilungen insgesamt ...	8 979	646 994	20 098	37 564	83.9	72.2	198 027 691	5 299 941
Allgemeine									
39	Augenheilkunde	415	9 169	12	2 427	80.6	67.5	2 699 043	2 958
40	Chirurgie	1 576	154 436	6 910	4 430	83.2	69.0	46 889 229	1 739 232
	darunter:								
41	Gefäßchirurgie	115	4 922	178	237	88.6	77.0	1 592 603	50 005
42	Kinderchirurgie	98	3 218	93	70	70.4	83.6	827 394	28 385
43	Plastische Chirurgie	63	1 325	31	88	84.3	65.6	407 692	7 427
44	Thorax- und Kardiovaskularchirurgie	64	3 511	488	-	83.8	78.0	1 074 046	139 004
45	Unfallchirurgie	244	17 572	438	25	88.7	67.9	5 886 429	108 506
46	Frauenheilkunde und Geburtshilfe	1 268	63 428	543	10 818	77.3	50.2	17 903 929	99 415
	darunter:								
47	Frauenheilkunde	916	29 999	271	3 848	76.8	42.2	8 405 660	41 725
48	Geburtshilfe	849	17 541	68	2 272	77.0	74.8	4 927 093	18 565
49	Hals-Nasen-Ohrenheilkunde	945	16 771	131	7 468	76.0	58.9	4 650 314	28 181
50	Haut- u. Geschlechtskrankheiten	137	6 691	16	336	79.1	35.0	1 932 131	2 046
51	Innere Medizin	1 693	196 977	7 526	3 579	87.5	75.6	62 590 804	2 075 923
	darunter:								
52	Endokrinologie	37	1 721	25	-	85.2	73.8	535 180	6 731
53	Gastroenterologie	108	7 461	133	-	86.2	86.2	2 347 238	41 853
54	Hämатologie	61	2 490	92	32	84.6	91.2	768 913	30 626
55	Kardiologie	162	10 684	806	135	91.8	80.7	3 578 678	237 432
56	Lungen- u. Bronchialheilkunde	86	8 107	100	20	82.7	46.8	2 446 463	17 083
57	Nephrologie	87	2 643	95	5	85.1	74.2	821 298	25 733
58	Rheumatologie	56	3 388	28	4	90.1	29.7	1 114 571	3 037
59	Geriatric	109	8 683	38	-	91.4	84.2	2 897 320	11 676
60	Kinderheilkunde	435	28 978	2 427	306	69.8	80.2	7 386 664	710 133
61	Mund-Kiefer-Gesichtschirurgie	168	2 969	54	566	80.0	62.8	866 526	12 371
62	Neurochirurgie	104	4 792	578	144	89.3	76.6	1 561 067	161 573
63	Neurologie	273	15 840	349	191	89.7	76.3	5 186 034	97 226
64	Nuklearmedizin (Therapie)	67	638	12	10	81.8	/	190 388	18
65	Orthopädie	369	25 184	287	2 478	88.2	61.7	8 107 844	64 649
66	dar. Rheumatologie	19	833	1	101	92.4	/	281 002	213
67	Psychosomatik	60	2 483	1	-	93.1	-	843 468	-
68	Strahlentherapie	162	4 022	13	58	80.9	20.3	1 187 890	962
69	Urologie	529	19 129	324	3 093	82.9	68.9	5 790 367	81 528
70	Sonst. Fachbereiche/Allgemeinbetten	245	11 297	782	1 608	85.5	63.7	3 526 721	181 789
71	Allgemeine Fachabteilungen zusammen ...	8 446	561 804	19 965	37 512	83.5	72.2	171 312 419	5 258 004
72	Kinder- und Jugendpsychiatrie	70	2 607	16	-	84.2	78.6	801 307	4 593
73	Psychiatrie	180	27 418	68	-	86.3	94.9	8 635 713	21 077
74	dar. Suchtkrankheiten	35	1 627	2	-	80.9	78.9	450 640	576
75	Psychiatrische Fachabteilungen zusammen ...	250	30 025	84	-	86.1	83.7	9 437 020	25 670
76	Fachabteilungen insgesamt ...	8 696	591 829	20 049	37 512	83.7	72.2	180 749 439	5 283 674

1) Siehe Erläuterungen in den Vorbemerkungen.

HÄUSER 1992

tage und Patientenbewegung abteilungen

Aufnahmen von außen	Patientenzugang			Patientenabgang				Fallzahl ¹⁾	Verweildauer ¹⁾	Lfd. Nr.
	darunter		Verlegungen innerhalb des Krankenhauses 1)	Entlassungen aus dem Krankenhaus	dar. Verlegungen in andere Krankenhäuser	durch Tod	Verlegungen innerhalb des Krankenhauses 1)			
	Verlegungen aus anderen Krankenhäusern	Stundenfälle								
Anzahl										
Insgesamt										
391 612	1 315	13 114	5 163	388 738	2 310	158	7 407	383 425	7.0	01
3 748 182	60 854	116 236	402 193	3 713 762	141 665	79 642	362 499	4 036 903	11.6	02
119 876	3 544	1 521	17 366	119 133	6 583	2 200	15 578	135 556	11.7	03
127 022	2 053	8 340	6 878	129 021	1 503	124	5 443	125 904	6.6	04
45 879	770	2 526	1 881	46 147	731	162	2 178	45 598	8.9	05
68 127	8 227	1 524	23 542	66 964	25 408	2 653	20 321	89 280	12.0	06
423 948	6 468	12 843	35 291	421 841	16 465	5 246	31 788	446 214	12.7	07
2 397 420	9 567	113 977	79 459	2 397 034	18 806	5 809	76 658	2 364 213	7.6	08
1 084 320	4 576	59 950	44 953	1 069 845	7 694	4 255	52 916	1 068 195	7.9	09
669 880	1 842	19 298	28 736	685 023	4 344	79	17 956	681 539	7.2	10
797 390	3 614	86 891	15 776	793 942	4 560	1 572	16 795	725 847	6.4	11
131 281	1 377	4 756	3 962	129 654	1 608	463	5 339	130 594	14.8	12
4 373 890	163 820	252 943	372 545	4 050 791	255 784	310 416	403 096	4 502 426	13.9	13
34 868	789	1 011	6 935	36 212	1 444	2 042	4 859	41 447	12.9	14
173 203	3 046	8 053	25 266	167 816	6 400	10 905	22 762	191 923	12.2	15
80 719	1 673	14 597	7 115	78 638	2 263	4 345	5 343	73 483	10.5	16
327 678	27 617	10 132	47 996	318 611	29 768	15 677	45 210	367 454	9.7	17
127 071	9 273	3 121	6 555	120 521	5 577	6 814	6 338	130 529	18.7	18
67 463	2 211	17 217	17 427	67 055	2 296	3 427	15 416	68 177	12.0	19
47 547	3 650	1 531	2 873	47 842	1 994	720	1 892	48 906	22.8	20
59 948	14 233	1 542	11 546	60 420	3 852	7 567	4 887	70 642	41.0	21
874 421	43 722	54 896	29 864	876 168	21 487	4 205	25 551	850 209	8.7	22
108 576	2 002	6 557	5 199	108 719	1 462	358	4 645	107 192	8.1	23
116 456	13 196	3 182	17 027	112 611	24 409	3 891	17 107	130 364	12.0	24
277 440	23 624	7 050	26 145	275 166	23 761	5 774	21 770	296 098	19.8	25
23 453	428	618	604	22 917	780	147	558	23 222	8.2	26
475 244	11 430	10 760	18 159	474 216	20 275	874	19 787	483 380	16.8	27
14 396	459	101	258	14 229	962	12	210	14 452	19.4	28
16 069	250	114	648	16 157	288	6	374	16 513	51.1	29
91 141	3 734	8 628	7 534	91 207	2 504	4 862	5 168	91 328	13.0	30
583 169	15 828	35 560	38 425	581 002	12 260	5 769	36 095	586 670	9.9	31
130 441	10 563	14 254	44 526	99 169	7 329	8 304	68 082	161 007	21.9	32
14 536 185	365 124	729 536	1 067 229	14 131 253	539 288	432 250	1 070 931	13 820 308	12.4	33
19 482	1 094	323	1 236	19 897	850	11	1 127	20 554	105.9	34
403 294	42 215	11 515	24 744	402 625	31 304	4 693	20 859	416 593	57.2	35
57 515	4 560	1 860	2 561	59 725	3 144	59	2 056	59 098	30.7	36
422 776	43 309	11 838	25 980	422 522	32 154	4 704	21 986	413 163	62.9	37
14 958 961	408 433	741 374	1 093 209	14 553 775	571 442	436 954	1 092 917	14 233 471	13.9	38
Krankenhäuser										
391 612	1 315	13 114	5 163	388 738	2 310	158	7 407	383 425	7.0	39
3 747 726	60 454	116 231	402 127	3 713 285	141 257	79 638	362 456	4 036 385	11.6	40
119 876	3 544	1 521	17 366	119 133	6 583	2 200	15 578	135 556	11.7	41
127 022	2 053	8 340	6 878	129 021	1 503	124	5 443	125 904	6.6	42
45 879	770	2 526	1 881	46 147	731	162	2 178	45 598	8.9	43
68 127	8 227	1 524	23 542	66 964	25 408	2 653	20 321	89 280	12.0	44
423 948	6 468	12 843	35 291	421 841	16 465	5 246	31 788	446 214	12.7	45
2 397 420	9 567	113 977	79 459	2 397 034	18 806	5 809	76 658	2 364 213	7.6	46
1 084 320	4 576	59 950	44 953	1 069 845	7 694	4 255	52 916	1 068 195	7.9	47
669 880	1 842	19 298	28 736	685 023	4 344	79	17 956	681 539	7.2	48
797 390	3 614	86 891	15 776	793 942	4 560	1 572	16 795	725 847	6.4	49
131 281	1 377	4 756	3 962	129 654	1 608	463	5 339	130 594	14.8	50
4 372 942	162 998	252 926	372 495	4 049 909	255 219	310 378	403 020	4 501 446	13.9	51
34 868	789	1 011	6 935	36 212	1 444	2 042	4 859	41 447	12.9	52
173 203	3 046	8 053	25 266	167 816	6 400	10 905	22 762	191 923	12.2	53
80 719	1 673	14 597	7 115	78 638	2 263	4 345	5 343	73 483	10.5	54
327 678	27 617	10 132	47 996	318 611	29 768	15 677	45 210	367 454	9.7	55
127 071	9 273	3 121	6 555	120 521	5 577	6 814	6 338	130 529	18.7	56
67 463	2 211	17 217	17 427	67 055	2 296	3 427	15 416	68 177	12.0	57
47 547	3 650	1 531	2 873	47 842	1 994	720	1 892	48 906	22.8	58
59 948	14 233	1 542	11 546	60 420	3 852	7 567	4 887	70 642	41.0	59
874 421	43 722	54 896	29 864	876 168	21 487	4 205	25 551	850 209	8.7	60
108 481	1 969	6 549	5 191	108 623	1 419	357	4 639	107 097	8.1	61
116 456	13 196	3 182	17 027	112 611	24 409	3 891	17 107	130 364	12.0	62
251 120	18 487	6 507	24 946	249 391	19 777	5 272	20 723	269 219	19.3	63
23 453	428	618	604	22 917	780	147	558	23 222	8.2	64
475 244	11 430	10 760	18 159	474 216	20 275	874	19 787	483 380	16.8	65
14 396	459	101	258	14 229	962	12	210	14 452	19.4	66
16 069	250	114	648	16 157	288	6	374	16 513	51.1	67
91 141	3 734	8 628	7 534	91 207	2 504	4 862	5 168	91 328	13.0	68
583 169	15 828	35 560	38 425	581 002	12 260	5 769	36 095	586 670	9.9	69
130 441	10 563	14 254	44 526	99 169	7 329	8 304	68 082	161 007	21.9	70
14 508 366	358 932	728 963	1 065 906	14 104 023	534 288	431 705	1 069 759	13 793 084	12.4	71
12 027	367	222	1 051	12 154	289	7	943	12 869	62.3	72
184 517	13 597	6 144	18 318	185 508	10 826	1 867	14 284	196 103	44.0	73
17 265	938	674	1 498	18 141	899	24	935	18 258	24.7	74
196 544	13 964	6 366	19 369	197 662	11 115	1 874	15 227	191 674	49.2	75
14 704 910	372 896	735 329	1 085 275	14 301 685	545 403	433 579	1 084 986	13 984 758	12.9	76

2 KRANKEN
2.3 Personal
2.3.1 Nach Kran
An

Lfd. Nr.	Gegenstand der Nachweisung ¹⁾	Kranken- häuser	Vollkräfte im				
			insgesamt	ärztliches Personal	nicht		
					Zusammen	Pflege- dienst	dar. in der Psychiatrie tätig
Krankenhäuser							
01	Krankenhäuser mit ... bis unter ... Betten						
	unter 50	327	8 568	539	8 029	3 359	591
02	50 - 100	310	23 102	1 712	21 390	9 085	1 151
03	100 - 150	308	41 402	3 652	37 740	16 672	916
04	150 - 200	268	51 815	4 980	46 834	20 999	1 302
05	200 - 250	253	63 299	6 186	57 113	25 885	1 446
06	250 - 300	165	52 512	5 255	47 257	21 123	1 146
07	300 - 400	258	106 096	11 095	95 001	43 449	5 116
08	400 - 500	182	102 186	10 576	91 610	41 111	6 651
09	500 - 600	95	67 170	7 962	59 208	27 135	5 133
10	600 - 800	100	90 961	10 776	80 185	35 817	7 135
11	800 - 1 000	35	44 465	5 094	39 372	16 930	3 760
12	1 000 und mehr	80	230 874	29 856	201 019	69 736	8 596
13	Insgesamt ...	2 381	882 449	97 673	784 776	331 301	42 942
Allgemeine							
nach der							
14	Krankenhäuser mit ... bis unter ... Betten						
	unter 50	256	6 925	361	6 563	2 792	55
15	50 - 100	269	20 598	1 500	19 096	7 998	77
16	100 - 150	291	39 470	3 477	35 993	15 924	169
17	150 - 200	255	49 816	4 850	44 966	19 965	279
18	200 - 250	243	61 032	5 981	55 051	24 809	399
19	250 - 300	158	50 880	5 114	45 767	20 243	308
20	300 - 400	234	97 260	10 395	86 865	38 945	733
21	400 - 500	166	93 914	10 065	83 849	37 056	2 733
22	500 - 600	82	60 675	7 619	53 055	23 574	1 784
23	600 - 800	86	81 079	10 125	70 954	30 867	2 378
24	800 - 1 000	28	38 275	4 755	33 521	13 910	844
25	1 000 und mehr	77	227 292	29 680	197 612	67 907	6 868
26	Zusammen ...	2 145	827 011	93 921	733 090	303 990	16 627
nach der							
27	Geförderte Krankenhäuser	1 756	747 337	86 345	660 992	273 209	11 689
28	Teilweise geförderte Krankenhäuser	184	64 800	6 332	58 468	25 493	4 891
29	Nicht geförderte Krankenhäuser	205	14 875	1 244	13 631	5 298	48
nach der							
Hochschul							
30	Zusammen ...	40	142 892	20 211	122 682	36 788	2 293
Plankran							
31	Krankenhäuser mit ... bis unter ... Betten						
	unter 100	354	22 715	1 483	21 232	9 062	114
32	100 - 200	524	85 986	8 007	77 979	34 821	441
33	200 - 500	791	297 498	31 055	266 443	119 214	4 179
34	500 - 1 000	196	180 029	22 498	157 530	68 351	5 006
35	1 000 und mehr	41	85 926	9 736	76 190	31 524	4 582
36	Zusammen ...	1 906	672 153	72 779	599 374	262 971	14 316
Krankenhäuser mit							
37	Krankenhäuser mit ... bis unter ... Betten						
	unter 100	94	2 982	229	2 754	1 059	18
38	100 - 200	19	2 208	149	2 059	777	-
39	200 - 500	7	3 247	258	2 988	1 153	-
40	500 - 1 000	-	-	-	-	-	-
41	1 000 und mehr	-	-	-	-	-	-
42	Zusammen ...	120	8 436	636	7 801	2 990	18
Sonstige Krankenhäuser							
43	Krankenhäuser mit ... bis unter ... Betten						
	unter 100	76	1 783	141	1 642	656	-
44	100 - 200	-	-	-	-	-	-
45	200 - 500	3	1 747	155	1 593	586	-
46	500 - 1 000	-	-	-	-	-	-
47	1 000 und mehr	-	-	-	-	-	-
48	Zusammen ...	79	3 530	295	3 235	1 242	-

1) Vergleiche Zeichenerklärung auf Seite 4.

HÄUSER 1992

(umgerechnet in Vollkräfte)
 kenhaustypen
 zahl

Jahresdurchschnitt								Lfd. Nr.
ärztliches Personal								
davon								
Medizinisch- technischer Dienst	Funktions- dienst	Klinisches Hauspersonal	Wirtschafts- und Versor- gungsdienst	Technischer Dienst	Verwaltungs- dienst	Sonder- dienste	sonstiges Personal	
insgesamt								
825	765	704	1 197	125	667	170	218	01
2 751	1 724	1 784	2 991	428	1 793	363	472	02
5 219	3 071	2 474	4 925	744	3 122	485	1 029	03
6 176	4 407	2 538	6 114	1 040	3 768	564	1 228	04
7 356	5 636	2 679	7 430	1 403	4 651	744	1 350	05
6 275	4 652	2 179	6 201	1 186	3 777	651	1 212	06
12 465	9 739	4 286	12 004	2 588	7 056	1 377	2 037	07
12 835	9 259	4 148	11 324	2 590	6 651	1 347	2 346	08
8 039	6 251	2 604	7 942	1 721	4 077	1 057	1 381	09
11 498	8 061	3 711	9 862	2 358	5 499	1 394	1 985	10
6 154	4 231	1 997	4 228	1 202	2 806	732	1 093	11
43 316	21 097	11 274	21 459	8 130	17 042	2 538	6 424	12
122 910	78 895	40 377	94 677	23 515	60 909	11 420	20 774	13
Krankenhäuser								
Bettenzahl								
600	618	643	1 021	105	543	82	159	14
2 472	1 607	1 626	2 708	382	1 627	252	426	15
5 000	2 891	2 381	4 701	709	2 373	430	984	16
6 025	4 321	2 426	5 930	997	3 640	494	1 167	17
7 138	5 498	2 542	7 215	1 364	4 503	672	1 310	18
6 149	4 584	2 059	6 018	1 128	3 652	606	1 127	19
11 818	9 348	3 767	11 126	2 311	6 531	1 094	1 325	20
12 280	8 949	3 668	10 518	2 307	6 161	1 123	1 787	21
7 645	5 969	2 363	6 248	1 506	3 699	805	1 247	22
10 775	7 529	3 240	8 815	2 060	4 906	1 034	1 729	23
5 698	3 776	1 673	3 589	983	2 464	535	893	24
43 098	20 854	11 081	21 070	8 033	16 801	2 427	6 340	25
118 697	75 943	37 469	88 960	21 885	57 501	9 553	19 093	26
Förderung								
107 729	69 271	33 661	79 831	19 745	51 930	8 474	17 140	27
8 853	5 438	2 705	7 352	1 790	4 361	882	1 604	28
2 115	1 234	1 103	1 776	350	1 210	197	348	29
Art								
kliniken								
31 599	13 006	7 382	11 655	5 221	11 452	1 334	4 246	30
kenhäuser								
2 561	1 870	1 836	2 971	392	1 747	290	504	31
10 540	6 871	4 616	10 242	1 611	6 316	900	2 061	32
36 484	27 857	11 644	34 395	6 966	20 423	3 405	6 055	33
24 118	17 274	7 276	18 652	4 549	11 069	2 374	3 868	34
11 742	8 122	3 745	9 491	2 885	5 489	1 098	2 094	35
85 445	61 995	29 117	75 752	16 403	45 044	8 066	14 581	36
einem Versorgungsvertrag								
356	206	270	507	54	249	24	29	37
342	112	156	331	36	194	19	90	38
498	275	239	322	82	276	53	91	39
-	-	-	-	-	-	-	-	40
-	-	-	-	-	-	-	-	41
1 196	592	665	1 160	172	720	97	210	42
(ohne Versorgungsvertrag)								
148	149	158	248	41	170	20	52	43
309	202	146	145	49	115	36	4	44
-	-	-	-	-	-	-	-	45
-	-	-	-	-	-	-	-	46
458	351	305	393	90	285	56	56	47

2 KRANKEN

**2.3 Personal
noch 2.3.1 Nach Kran
An**

Lfd. Nr.	Gegenstand der Nachweisung ¹⁾	Kranken- häuser	Vollkräfte im				
			insgesamt	ärztliches Personal	nicht		
					zusammen	Pflege- dienst	dar. in der Psychiatrie tätig
noch Zahl der							
49	Krankenhäuser mit ... Fachabteilung(en)						
50	1 Fachabteilung	489	39 522	3 111	36 411	14 992	-
51	2 Fachabteilungen	215	32 447	3 100	29 347	13 085	1 173
52	3 Fachabteilungen	202	38 844	3 677	35 167	15 682	1 153
53	4 Fachabteilungen	242	53 306	4 773	48 533	22 021	3 011
54	5 - 6 Fachabteilungen	479	149 016	14 699	134 317	60 543	4 501
	7 und mehr Fachabteilungen	538	513 876	64 562	449 315	177 667	6 789
nach							
Öffentliche							
55	Krankenhäuser mit ... bis unter ... Betten						
56	unter 100	139	8 690	640	8 051	3 453	88
57	100 - 200	229	40 036	4 083	35 953	15 782	83
58	200 - 500	389	153 535	15 717	137 818	60 116	2 755
59	500 - 1 000	128	123 504	15 818	107 686	46 152	4 430
	1 000 und mehr	74	223 147	29 321	193 826	66 064	6 124
60	Zusammen ...	959	548 912	65 579	483 333	191 567	13 480
Freigemeinnützige							
61	Krankenhäuser mit ... bis unter ... Betten						
62	unter 100	130	8 585	495	8 090	3 599	26
63	100 - 200	255	40 657	3 518	37 138	16 827	364
64	200 - 500	392	143 102	15 293	127 810	58 304	1 378
65	500 - 1 000	65	54 106	6 448	47 658	21 382	557
	1 000 und mehr	3	4 145	359	3 786	1 843	745
66	Zusammen ...	845	250 595	26 113	224 482	101 955	3 070
Private							
67	Krankenhäuser mit ... bis unter ... Betten						
68	unter 100	256	10 244	726	9 518	3 739	18
69	100 - 200	62	8 593	725	7 868	3 280	-
70	200 - 500	20	6 248	546	5 703	2 632	40
71	500 - 1 000	3	2 419	233	2 186	817	20
	1 000 und mehr	-	-	-	-	-	-
72	Zusammen ...	341	27 504	2 230	25 275	10 467	78
Reine Beleg							
73	Zusammen ...	238	13 285	178	13 108	5 734	-
Sonstige							
Krankenhäuser mit ausschließlich psychiatrischen							
74	Krankenhäuser mit ... bis unter ... Betten						
75	unter 100	86	3 818	338	3 481	1 582	1 567
76	100 - 200	30	3 931	316	3 616	1 782	1 771
77	200 - 500	57	21 207	1 538	19 670	10 515	10 185
78	500 - 1 000	34	22 567	1 333	21 234	11 531	11 021
	1 000 und mehr	3	3 582	175	3 407	1 829	1 728
79	Zusammen ...	210	55 106	3 700	51 407	27 239	26 272
Reine Tages- oder							
80	Zusammen ...	26	331	52	279	72	43

1) Vergleiche Zeichenerklärung auf Seite 4.

HÄUSER 1992

(umgerechnet in Vollkräfte)
Krankenhaustypen
Zahl

Jahresdurchschnitt								Lfd. Nr.
ärztliches Personal								
davon								
Medizinisch- technischer Dienst	Funktions- dienst	Klinisches Hauspersonal	Wirtschafts- und Versor- gungsdienst	Technischer Dienst	Verwaltungs- dienst	Sonder- dienste	sonstiges Personal	
Fachabteilungen								
5 677	2 549	2 903	5 070	839	3 115	500	766	49
4 069	2 397	1 776	3 824	683	2 358	455	699	50
4 802	3 045	2 125	4 343	859	2 855	567	889	51
6 050	4 464	2 432	6 448	1 304	3 803	713	1 296	52
17 186	13 988	5 808	17 810	3 447	10 429	1 749	3 358	53
80 913	49 500	22 425	51 464	14 753	34 940	5 568	12 085	54
Trägern								
Krankenhäuser								
1 006	599	670	1 195	159	606	105	258	55
4 735	3 590	1 961	4 732	812	2 848	348	1 145	56
19 188	14 367	6 282	18 176	4 043	10 528	1 699	3 418	57
16 170	11 998	5 127	12 608	3 359	7 749	1 705	2 819	58
42 682	20 531	10 983	20 458	7 931	16 534	2 383	6 260	59
83 782	51 086	25 023	57 168	16 303	38 266	6 240	13 899	60
Krankenhäuser								
971	642	687	1 128	127	616	136	185	61
5 021	3 041	2 248	4 907	717	3 045	506	826	62
17 413	13 527	5 412	16 068	2 936	9 845	1 736	2 567	63
7 516	5 093	2 063	5 740	1 110	3 134	635	985	64
416	323	98	613	103	267	44	79	65
31 337	22 626	10 507	28 457	4 993	16 907	3 057	4 641	66
Krankenhäuser								
1 095	983	911	1 406	201	947	93	143	67
1 269	581	599	992	177	720	70	181	68
783	485	343	533	130	475	59	164	69
432	182	86	304	81	186	34	64	70
-	-	-	-	-	-	-	-	71
3 579	2 231	1 939	3 335	589	2 328	256	552	72
Krankenhäuser								
822	1 592	1 473	1 884	182	1 054	159	210	73
Krankenhäuser								
oder psychiatrischen und neurologischen Betten								
438	213	212	441	64	258	180	94	74
370	266	204	408	77	277	125	107	75
1 547	907	1 256	2 082	657	1 287	625	795	76
1 573	1 270	1 035	2 380	733	1 314	808	591	77
218	244	193	389	97	241	111	85	78
4 146	2 900	2 900	5 700	1 628	3 376	1 849	1 671	79
Nachtkliniken								
67	52	8	17	2	32	19	10	80

2 KRANKEN

2.3 Personal
2.3.2 Nach
An

Lfd. Nr.	Land	Kranken- häuser	Vollkräfte im				
			insgesamt	ärztliches Personal	nicht		
					zusammen	Pflege- dienst	dar. in der Psychiatrie tätig
Krankenhäuser							
01	Deutschland	2 381	882 449	97 673	784 776	331 301	42 942
02	Baden-Württemberg	312	105 586	11 480	94 106	39 015	4 205
03	Bayern	421	119 783	13 239	106 543	44 911	4 869
04	Berlin	98	59 085	7 818	51 268	19 558	2 538
05	Brandenburg	66	24 273	2 333	21 940	9 283	1 180
06	Bremen	15	9 992	1 193	8 799	4 029	528
07	Hamburg	43	24 790	3 042	21 748	8 560	731
08	Hessen	189	62 870	7 328	55 542	23 114	3 267
09	Mecklenburg-Vorpommern	43	20 898	2 194	18 704	7 220	752
10	Niedersachsen	221	77 765	8 037	69 728	29 587	3 205
11	Nordrhein-Westfalen	484	199 864	22 074	177 791	79 890	14 161
12	Rheinland-Pfalz	115	36 643	3 914	32 729	14 366	1 391
13	Saarland	29	13 122	1 470	11 653	4 804	428
14	Sachsen	104	46 815	4 979	41 836	16 935	2 258
15	Sachsen-Anhalt	71	30 188	2 935	27 252	11 390	1 327
16	Schleswig-Holstein	104	24 399	2 949	21 450	9 280	1 257
17	Thüringen	66	26 377	2 690	23 687	9 360	848
Nachrichtlich:							
18	Früheres Bundesgebiet	2 013	715 517	80 126	635 391	271 816	36 055
19	Neue Länder und Berlin-Ost	368	166 932	17 547	149 385	59 485	6 887
Allgemeine							
20	Deutschland	2 145	827 011	93 921	733 090	303 990	16 627
21	Baden-Württemberg	290	101 201	11 093	90 109	37 001	2 215
22	Bayern	390	112 875	12 730	100 145	41 728	1 924
23	Berlin	84	55 894	7 634	48 260	18 202	1 214
24	Brandenburg
25	Bremen
26	Hamburg	43	24 790	3 042	21 748	8 560	731
27	Hessen	164	57 100	6 763	50 338	20 452	606
28	Mecklenburg-Vorpommern
29	Niedersachsen	203	73 164	7 741	65 423	27 152	940
30	Nordrhein-Westfalen	407	179 386	20 858	158 529	68 955	3 488
31	Rheinland-Pfalz	106	33 997	3 740	30 257	13 068	158
32	Saarland
33	Sachsen	97	44 480	4 879	39 607	16 002	1 379
34	Sachsen-Anhalt	67	29 458	2 905	26 553	11 021	959
35	Schleswig-Holstein	85	22 774	2 823	19 951	8 452	436
36	Thüringen	62	25 041	2 620	22 421	8 775	332
Nachrichtlich:							
37	Früheres Bundesgebiet	1 796	665 500	76 645	588 854	246 889	11 929
38	Neue Länder und Berlin-Ost	349	161 512	17 276	144 236	57 101	4 698
Plankran							
39	Deutschland	1 906	672 153	72 779	599 374	262 971	14 316
40	Baden-Württemberg	232	81 011	8 401	72 610	31 380	1 841
41	Bayern	339	93 130	9 696	83 433	36 158	1 575
42	Berlin	67	40 490	5 515	34 975	14 372	1 061
43	Brandenburg	64	23 573	2 296	21 277	8 910	863
44	Bremen	12	9 729	1 170	8 559	3 935	455
45	Hamburg	28	17 236	2 006	15 231	6 507	641
46	Hessen	135	44 577	5 236	39 342	16 889	335
47	Mecklenburg-Vorpommern	40	14 977	1 472	13 505	5 668	595
48	Niedersachsen	190	61 247	6 196	55 050	24 509	784
49	Nordrhein-Westfalen	390	154 490	17 486	137 004	62 845	3 289
50	Rheinland-Pfalz	92	28 562	3 012	25 550	11 478	80
51	Saarland	24	9 071	998	8 073	3 473	125
52	Sachsen	95	37 020	3 753	33 267	14 139	1 300
53	Sachsen-Anhalt	65	22 872	2 045	20 827	9 156	845
54	Schleswig-Holstein	73	15 444	1 713	13 731	6 415	297
55	Thüringen	60	18 725	1 783	16 941	7 136	232
Nachrichtlich:							
56	Früheres Bundesgebiet	1 567	542 279	59 863	482 416	219 912	10 070
57	Neue Länder und Berlin-Ost	339	129 874	12 916	116 958	49 059	4 246

HÄUSER 1992

(umgerechnet in Vollkräfte)
Ländern
zahl

Jahresdurchschnitt								Lfd. Nr.
ärztliches Personal								
davon								
Medizinisch- technischer Dienst	Funktions- dienst	Klinisches Hauspersonal	Wirtschafts- und Versor- gungsdienst	Technischer Dienst	Verwaltungs- dienst	Sonder- dienste	sonstiges Personal	
insgesamt								
122 910	78 895	40 377	94 677	23 515	60 909	11 420	20 774	01
15 019	9 008	5 573	11 765	2 666	6 614	1 285	3 162	02
14 953	10 723	6 076	15 033	2 868	7 574	1 391	3 015	03
8 516	5 698	1 572	6 183	1 714	4 836	1 063	1 728	04
3 538	2 150	938	2 594	813	2 026	339	259	05
1 148	1 002	451	1 110	258	542	143	116	06
3 511	2 537	1 819	2 187	693	1 661	297	484	07
8 566	5 249	3 998	6 574	1 547	4 121	849	1 525	08
3 570	1 943	984	2 006	744	1 700	217	322	09
10 370	6 478	3 772	9 073	1 751	5 074	978	2 646	10
27 146	17 683	7 044	21 065	4 768	13 596	2 700	3 899	11
4 731	3 284	1 769	4 008	828	2 304	455	985	12
1 692	1 188	874	1 552	365	885	161	132	13
7 673	4 429	1 288	4 155	1 782	3 817	543	1 214	14
4 991	2 768	1 286	2 587	1 118	2 475	376	263	15
3 191	2 325	1 280	2 410	489	1 579	302	595	16
4 286	2 430	1 252	2 376	1 110	2 107	322	433	17
95 323	63 431	34 159	79 378	17 286	46 815	9 364	17 821	18
27 587	15 464	6 218	15 299	6 229	14 094	2 057	2 953	19
Krankenhäuser								
118 697	75 943	37 469	88 960	21 885	57 501	9 553	19 093	20
14 677	8 793	5 240	11 243	2 555	6 354	1 154	3 093	21
14 415	10 397	5 651	14 250	2 628	7 157	1 172	2 748	22
8 293	5 487	1 730	5 839	1 634	4 641	945	1 489	23
.	24
.	25
3 511	2 537	1 819	2 187	693	1 661	297	484	26
8 115	5 022	3 597	5 987	1 316	3 738	656	1 454	27
.	28
10 082	6 271	3 553	8 574	1 614	4 790	797	2 589	29
25 618	16 370	6 251	19 198	4 289	12 968	1 977	3 502	30
4 505	3 191	1 595	3 747	747	2 158	354	897	31
.	32
7 488	4 340	1 215	3 881	1 705	3 659	496	821	33
4 933	2 728	1 259	2 485	1 089	2 426	358	253	34
3 083	2 240	1 195	2 249	455	1 493	251	533	35
4 151	2 363	1 188	2 182	1 046	2 015	288	414	36
91 601	60 735	31 435	74 320	15 867	43 796	7 639	16 573	37
27 097	15 208	6 034	14 640	6 017	13 705	1 914	2 519	38
kenhäuser								
85 445	61 995	29 117	75 752	16 403	45 044	8 066	14 581	39
10 341	7 360	3 774	9 848	1 830	4 649	963	2 465	40
11 147	8 338	4 291	12 448	2 015	5 469	1 022	2 545	41
5 018	3 712	1 533	4 248	1 087	3 255	677	1 074	42
3 471	2 106	998	2 555	775	1 961	307	253	43
1 124	991	415	1 072	248	1 524	141	110	44
1 930	1 812	1 245	1 651	519	1 159	254	154	45
5 361	4 073	2 820	4 711	902	3 010	557	1 020	46
1 955	1 419	679	1 547	538	1 219	169	311	47
7 401	5 606	3 352	7 302	1 185	3 852	694	1 151	48
19 951	14 326	4 838	16 868	3 192	10 171	1 741	3 072	49
3 487	2 602	1 258	3 235	589	1 800	290	809	50
1 131	796	442	1 152	235	640	105	99	51
5 631	3 504	1 039	3 417	1 431	2 963	437	707	52
3 216	2 079	980	2 160	816	1 873	307	238	53
1 576	1 552	627	1 800	310	970	175	307	54
2 706	1 719	887	1 738	733	1 531	228	265	55
66 456	49 952	24 214	63 186	11 681	34 112	6 403	12 500	56
18 989	12 043	4 904	12 566	4 721	10 933	1 663	2 081	57

2 KRANKEN

**2.3 Personal
noch 2.3.2 Nach
An**

Lfd. Nr.	Land	Kranken- häuser	Vollkräfte im				
			insgesamt	ärztliches Personal	nicht		
					zusammen	Pflege- dienst	dar. in der Psychiatrie tätig

Allgemeine Kranken

Öffentliche

58	Deutschland	959	548 912	65 579	483 333	191 567	13 480
59	Baden-Württemberg	157	78 425	8 931	69 494	28 270	2 187
60	Bayern	234	91 628	10 815	80 813	33 443	1 860
61	Berlin	19	38 431	5 891	32 540	10 999	863
62	Brandenburg	46	19 665	1 938	17 727	7 490	816
63	Bremen	5	6 896	856	6 040	2 775	455
64	Hamburg	12	16 430	2 201	14 229	5 244	678
65	Hessen	57	36 919	5 037	31 882	12 378	520
66	Mecklenburg-Vorpommern	29	16 644	1 773	14 871	5 589	543
67	Niedersachsen	81	46 107	5 128	40 978	16 140	763
68	Nordrhein-Westfalen	78	58 531	8 419	60 112	23 103	1 382
69	Rheinland-Pfalz	28	15 030	1 806	13 224	5 371	119
70	Saarland	12	8 558	1 009	7 549	2 900	204
71	Sachsen	73	40 727	4 569	36 158	14 587	1 379
72	Sachsen-Anhalt	52	26 340	2 618	23 722	9 828	956
73	Schleswig-Holstein	34	17 383	2 321	15 063	6 201	423
74	Thüringen	42	21 197	2 266	18 931	7 249	332
Nachrichtlich:							
75	Früheres Bundesgebiet	708	409 621	50 427	359 194	142 788	9 169
76	Neue Länder und Berlin-Ost	251	139 291	15 152	124 139	48 780	4 311

Freigemeinnützige

77	Deutschland	845	250 595	26 113	224 482	101 955	3 070
78	Baden-Württemberg	73	18 961	1 870	17 091	7 452	28
79	Bayern	58	13 828	1 300	12 528	5 441	64
80	Berlin	46	15 428	1 544	13 884	6 296	322
81	Brandenburg	6	2 677	310	2 367	1 089	-
82	Bremen	21	7 819	807	7 012	3 081	53
83	Hamburg	71	17 140	1 474	15 666	6 942	68
84	Hessen	9	3 336	359	2 977	1 308	182
85	Mecklenburg-Vorpommern	89	24 849	2 506	22 343	10 156	177
86	Niedersachsen	310	109 694	12 335	97 359	45 396	2 106
87	Nordrhein-Westfalen	64	18 045	1 862	16 183	7 392	39
88	Rheinland-Pfalz	15	4 115	432	3 684	1 663	-
89	Saarland	17	2 884	247	2 637	1 099	-
90	Sachsen	20	9 544	343	9 201	4 459	13
91	Sachsen-Anhalt	17	2 508	204	2 303	1 024	-
92	Schleswig-Holstein						
93	Thüringen						
Nachrichtlich:							
94	Früheres Bundesgebiet	765	232 630	24 377	208 312	95 202	2 713
95	Neue Länder und Berlin-Ost	80	17 905	1 735	16 170	6 753	357

Private

96	Deutschland	341	27 504	2 230	25 275	10 467	78
97	Baden-Württemberg	60	3 815	292	3 523	1 279	-
98	Bayern	98	7 419	615	6 804	2 843	-
99	Berlin	19	2 035	199	1 837	906	29
100	Brandenburg	3	199	9	190	92	-
101	Bremen	10	542	34	508	236	-
102	Hamburg	36	3 041	252	2 790	1 132	18
103	Hessen	4	853	57	796	296	-
104	Mecklenburg-Vorpommern	33	2 208	106	2 102	857	-
105	Niedersachsen	19	1 161	104	1 057	456	-
106	Nordrhein-Westfalen	14	922	72	850	305	-
107	Rheinland-Pfalz	-	-	-	-	-	-
108	Saarland	7	869	57	813	315	-
109	Sachsen						
110	Sachsen-Anhalt	31	1 847	160	1 687	793	-
111	Schleswig-Holstein	3	1 336	149	1 187	501	-
112	Thüringen						
Nachrichtlich:							
113	Früheres Bundesgebiet	323	23 189	1 841	21 348	8 899	48
114	Neue Länder und Berlin-Ost	18	4 315	389	3 927	1 569	31

HÄUSER 1992

(umgerechnet in Vollkräfte)
Ländern
zahl

Jahresdurchschnitt								Lfd. Nr.
ärztliches Personal								
davon								
Medizinisch- technischer Dienst	Funktions- dienst	Klinisches Hauspersonal	Wirtschafts- und Versor- gungsdienst	Technischer Dienst	Verwaltungs- dienst	Sonder- dienste	sonstiges Personal	

häuser nach Trägern

Krankenhäuser

83 782	51 086	25 023	57 168	16 303	38 266	6 240	13 899	58
11 523	6 831	3 949	8 450	2 168	4 967	888	2 449	59
12 015	8 591	4 059	11 491	2 203	5 646	967	2 397	60
6 384	3 991	789	3 978	1 279	3 306	635	1 181	61
2 938	1 797	705	2 047	663	1 625	252	210	62
842	689	234	789	186	344	109	71	63
2 565	1 689	1 189	1 377	525	1 102	175	363	64
5 478	3 294	2 162	3 750	987	2 359	415	1 060	65
3 010	1 587	833	1 520	600	1 349	161	222	66
6 894	3 932	2 077	5 398	1 107	2 989	520	2 122	67
11 305	6 221	3 272	6 948	2 104	4 826	691	1 642	68
2 182	1 519	868	1 542	353	922	147	340	69
1 163	786	726	981	251	540	97	105	70
7 011	4 004	1 025	3 404	1 557	3 331	446	793	71
4 517	2 437	1 128	2 066	1 033	2 190	311	211	72
2 501	1 680	993	1 650	342	1 088	193	414	73
3 671	2 039	1 015	1 777	944	1 681	234	321	74
59 646	37 815	19 967	45 136	10 917	26 455	4 656	11 815	75
24 136	13 271	5 055	12 032	5 386	11 810	1 585	2 084	76

Krankenhäuser

31 337	22 626	10 507	28 457	4 993	16 907	3 057	4 641	77
2 506	1 639	1 021	2 225	314	1 063	227	584	78
1 569	1 256	979	1 771	272	896	137	208	79
1 746	1 298	755	1 735	325	1 139	283	306	80
.	81
273	285	159	265	59	165	32	39	82
910	788	583	746	156	514	118	117	83
2 062	1 545	1 267	1 924	286	1 122	217	301	84
440	2 279	113	387	112	265	46	26	85
3 086	2 152	1 245	2 888	480	1 628	260	448	86
14 184	10 033	2 925	12 110	2 157	7 434	1 279	1 842	87
2 199	1 594	661	2 071	371	1 164	196	539	88
498	382	116	533	97	319	49	27	89
361	277	132	347	112	248	42	18	90
.	91
441	321	119	385	84	256	45	93	92
294	227	136	285	51	220	36	30	93
28 973	21 029	9 722	26 330	4 531	15 384	2 773	4 367	94
2 364	1 598	786	2 127	463	1 523	284	274	95

Krankenhäuser

3 579	2 231	1 939	3 335	589	2 328	256	552	96
648	263	270	567	79	324	39	60	97
831	550	613	988	154	615	68	143	98
163	199	186	126	31	196	28	2	99
.	100
12	17	28	24	3	16	-	-	101
36	61	48	63	12	45	4	4	102
575	184	168	313	43	258	23	93	103
116	73	31	89	30	81	8	73	104
302	188	231	288	26	174	17	19	105
130	115	54	140	27	109	7	18	106
145	78	65	129	22	72	10	25	107
.	108
115	59	58	130	37	80	8	10	109
.	110
141	239	83	214	29	149	13	26	111
185	97	37	120	52	114	19	63	112
2 982	1 891	1 746	2 854	420	1 956	210	391	113
597	340	193	481	169	372	46	161	114

2 KRANKENHÄUSER 1992

2.4 Ärztliches Personal
2.4.1 Nach funktioneller Stellung und Krankenhaustypen
Anzahl

Gegenstand der Nachweisung 1)	Krankenhäuser	Hauptamtliche Ärzte						Nichthauptamtliche Ärzte		Ärzte im Praktikum	Zahnärzte	
		zusammen	dar. Teilzeitbeschäftigte	Leitende Ärzte	Oberärzte	Assistenzärzte mit abge-schlossene (r) Weiterbildung	Vollkräfte im Jahresdurchschnitt	Belegärzte	von Belegärzten ange-stellt			
Krankenhäuser insgesamt												
Krankenhäuser mit ... bis unter ... Betten												
unter 50	327	624	115	204	108	151	181	539	830	60	56	4
50 - 100	310	1 796	159	436	349	275	736	1 712	975	53	249	-
100 - 150	308	3 718	216	893	775	585	1 865	3 662	931	58	536	1
150 - 200	268	5 029	220	911	1 077	740	2 301	4 980	579	52	886	36
200 - 250	253	6 299	290	1 055	1 359	911	2 314	6 166	723	55	840	5
250 - 300	165	5 400	248	819	1 188	885	2 508	5 255	448	33	772	3
300 - 400	258	11 286	515	1 563	2 382	1 699	5 652	11 035	667	30	1 408	5
400 - 500	182	10 937	402	1 349	2 353	1 936	5 359	10 576	388	15	1 441	6
500 - 600	95	7 348	326	817	1 567	1 176	3 788	7 962	145	1	944	3
600 - 800	100	10 067	445	1 049	2 079	1 883	5 056	10 776	173	1	1 236	11
800 - 1 000	35	5 365	258	464	1 077	1 134	2 690	5 094	31	3	893	9
1 000 und mehr	80	30 317	1 111	2 106	5 405	6 164	16 642	29 856	34	1	4 068	1 404
Insgesamt ...	2 381	98 186	4 305	11 466	19 719	17 529	49 472	97 673	5 924	362	12 929	1 487
Allgemeine Krankenhäuser												
nach der Bettenzahl												
Krankenhäuser mit ... bis unter ... Betten												
unter 50	256	409	69	140	72	95	102	361	830	60	51	4
50 - 100	269	1 577	135	392	308	235	642	1 500	973	53	235	-
100 - 150	291	3 520	200	670	722	530	1 598	3 477	931	58	522	1
150 - 200	255	4 894	204	894	1 051	886	2 253	4 850	579	52	681	36
200 - 250	243	6 038	267	1 036	1 319	882	2 821	5 981	723	55	820	5
250 - 300	158	5 249	236	805	1 165	857	2 422	5 114	448	33	749	3
300 - 400	234	10 725	461	1 504	2 294	1 553	5 374	10 395	667	30	1 354	4
400 - 500	166	10 453	365	1 291	2 272	1 802	5 088	10 065	388	15	1 396	6
500 - 600	82	6 971	290	788	1 507	1 082	3 594	7 619	145	1	914	3
600 - 800	86	9 339	387	983	1 962	1 631	4 703	10 125	173	1	1 184	11
800 - 1 000	28	4 935	206	428	1 003	1 009	2 555	4 755	31	3	655	8
1 000 und mehr	77	30 127	1 088	2 087	5 345	6 143	16 552	29 680	33	1	4 054	1 404
Zusammen ...	2 145	94 287	3 908	11 018	19 020	16 545	47 704	93 921	5 921	362	12 615	1 485
nach der Förderung												
Geförderte Krankenhäuser	1 756	88 455	3 474	9 917	17 367	15 069	44 102	86 345	4 894	309	11 653	1 404
Teilweise geförderte Krankenhäuser	184	6 504	311	834	1 404	1 142	3 124	6 392	500	26	815	78
Nicht geförderte Krankenhäuser	205	1 328	123	267	249	334	478	1 244	527	27	147	3
nach der Art												
Hochschulkliniken												
Zusammen ...	40	20 405	530	1 315	3 381	4 106	11 603	20 211	-	-	2 877	1 413
Plankrankenhäuser												
Krankenhäuser mit ... bis unter ... Betten												
unter 100	354	1 566	127	390	303	250	623	1 483	1 358	94	225	1
100 - 200	524	8 017	391	1 509	1 705	1 164	3 639	8 007	1 428	102	1 135	3
200 - 500	791	31 948	1 301	4 561	6 947	4 896	15 544	31 055	2 226	133	4 273	18
500 - 1 000	196	21 305	883	2 199	4 472	3 782	10 852	22 498	349	5	2 753	22
1 000 und mehr	41	10 050	562	816	2 031	2 090	5 113	9 736	33	1	1 235	25
Zusammen ...	1 906	72 886	3 264	9 475	15 458	12 182	35 771	72 779	5 394	335	9 621	69
Krankenhäuser mit einem Versorgungsvertrag												
Krankenhäuser mit ... bis unter ... Betten												
unter 100	94	248	39	70	46	55	77	229	267	12	43	-
100 - 200	19	157	9	32	23	26	76	149	82	8	20	-
200 - 500	7	273	21	42	55	53	123	258	-	-	31	-
500 - 1 000	-	-	-	-	-	-	-	-	-	-	-	-
1 000 und mehr	-	-	-	-	-	-	-	-	-	-	-	-
Zusammen ...	120	678	69	144	124	134	276	636	349	20	94	-
Sonstige Krankenhäuser (ohne Versorgungsvertrag)												
Krankenhäuser mit ... bis unter ... Betten												
unter 100	76	160	38	71	28	24	37	141	178	7	15	3
100 - 200	3	158	7	13	29	99	17	155	-	-	8	-
200 - 500	-	-	-	-	-	-	-	-	-	-	-	-
500 - 1 000	-	-	-	-	-	-	-	-	-	-	-	-
1 000 und mehr	-	-	-	-	-	-	-	-	-	-	-	-
Zusammen ...	79	318	45	84	57	123	54	295	178	7	23	3

1) Vergleiche Zeichenerklärung auf Seite 4.

2 KRANKENHÄUSER 1992

2.4 Ärztliches Personal noch 2.4.1 Nach funktioneller Stellung und Krankenhaustypen Anzahl

Gegenstand der Nachweisung 1)	Krankenhäuser	Hauptamtliche Ärzte							Nichthauptamtliche Ärzte		Ärzte im Praktikum	Zahnärzte
		zusammen	dar. Teilzeitbeschäftigte	Leitende Ärzte	Oberärzte	Assistenzärzte mit abgeschlossene(r) Weiterbildung	mit ohne	Vollkräfte im Jahresdurchschnitt	Belegärzte	von Belegärzten angestellt		
nach Zahl der Fachabteilungen												
Krankenhäuser mit ... Fachabteilung(en)												
1 Fachabteilung	469	3 299	256	571	663	691	1 374	3 111	973	63	442	4
2 Fachabteilungen	215	3 061	182	455	667	568	1 371	3 100	376	45	414	1
3 Fachabteilungen	202	3 691	185	604	790	640	1 657	3 677	463	21	501	1
4 Fachabteilungen	242	4 964	264	861	1 030	766	2 307	4 773	800	41	669	3
5 - 6 Fachabteilungen	479	15 004	670	2 362	3 246	2 233	7 163	14 699	1 648	85	2 048	7
7 und mehr Fachabt.	538	64 268	2 381	6 165	12 624	11 647	33 832	64 562	1 661	107	8 541	1 469
nach Trägern												
Öffentliche Krankenhäuser												
Krankenhäuser mit ... bis unter ... Betten												
unter 100	139	689	77	158	147	99	285	640	323	18	115	-
100 - 200	229	3 941	150	739	876	500	1 826	4 083	411	22	595	37
200 - 500	389	16 048	587	2 296	3 512	2 773	7 467	15 717	908	30	2 189	11
500 - 1 000	128	14 394	651	1 458	2 961	2 737	7 238	15 818	222	3	1 900	21
1 000 und mehr	74	29 768	1 069	2 056	5 284	6 045	16 383	29 321	30	1	4 001	1 403
Zusammen ...	959	64 840	2 534	6 707	12 780	12 154	33 199	65 579	1 894	74	8 800	1 472
Freigemeinnützige Krankenhäuser												
Krankenhäuser mit ... bis unter ... Betten												
unter 100	130	528	49	128	108	108	184	495	394	34	65	-
100 - 200	255	3 707	213	713	747	565	1 682	3 518	728	69	482	-
200 - 500	392	15 851	713	2 257	3 425	2 199	7 970	15 293	1 222	102	2 045	5
500 - 1 000	65	6 694	229	711	1 448	994	3 521	6 448	124	2	823	1
1 000 und mehr	3	359	19	31	61	98	169	359	3	-	53	1
Zusammen ...	845	27 119	1 223	3 840	5 789	3 964	13 526	26 113	2 471	207	3 468	7
Private Krankenhäuser												
Krankenhäuser mit ... bis unter ... Betten												
unter 100	256	789	78	246	125	123	275	726	1 086	61	106	4
100 - 200	62	766	41	112	150	151	343	725	371	19	126	-
200 - 500	20	566	29	83	113	102	268	546	96	1	85	2
500 - 1 000	3	237	3	30	63	51	93	233	3	-	30	-
1 000 und mehr	-	-	-	-	-	-	-	-	-	-	-	-
Zusammen ...	341	2 328	151	471	451	427	979	2 230	1 556	81	347	6
Reine Belegkrankenhäuser												
Zusammen ...	238	185	2	20	7	39	119	178	2 626	174	107	4
Sonstige Krankenhäuser												
Krankenhäuser mit ausschließlich psychiatrischen oder psychiatrischen und neurologischen Betten												
Krankenhäuser mit ... bis unter ... Betten												
unter 100	86	370	63	88	64	82	136	338	2	-	16	-
100 - 200	30	343	32	40	79	109	115	316	-	-	19	-
200 - 500	57	1 457	126	150	232	347	728	1 538	-	-	142	1
500 - 1 000	34	1 475	146	131	251	411	682	1 333	-	-	120	1
1 000 und mehr	3	190	23	19	60	21	90	175	1	-	14	-
Zusammen ...	210	3 835	390	428	686	970	1 751	3 700	3	-	311	2
Reine Tages- oder Nachtkliniken												
Zusammen ...	26	64	7	20	13	14	17	52	-	-	3	-

1) Vergleiche Zeichenerklärung auf Seite 4.

2 KRANKENHÄUSER 1992

2.4 Ärztliches Personal 2.4.2 Nach funktioneller Stellung und Ländern Anzahl

Land	Kranken- häuser	Hauptamtliche Ärzte						Nichtaupt- amtliche Ärzte		Ärzte im Prak- tikum	Zahn- ärzte	
		zu- sammen	dar- Teil- zeit- be- schäf- tigte	Leitende Ärzte	Ober- ärzte	Assistenzärzte mit abge- schlossene (r) Weiterbildung	ohne Weiterbildung	Voll- kräfte im Jahres- durch- schnitt	Beleg- ärzte			von Beleg- ärzten ange- stellt
Krankenhäuser insgesamt												
Deutschland	2 381	98 186	4 305	11 466	19 719	17 529	49 472	97 673	5 924	362	12 929	1 487
Baden-Württemberg	312	12 037	608	1 294	2 438	1 914	6 391	11 480	722	50	1 591	230
Bayern	421	13 606	463	1 434	2 837	1 987	7 348	13 239	1 808	106	1 980	223
Berlin	98	6 931	536	677	1 046	1 613	3 595	7 818	328	1	916	88
Brandenburg	66	2 274	32	382	553	614	725	2 333	18	3	303	5
Bremen	15	1 252	66	123	236	315	578	1 193	43	-	133	-
Hamburg	43	3 253	250	278	493	619	1 863	3 042	189	4	366	52
Hessen	189	6 679	339	824	1 219	1 046	3 590	7 328	620	67	885	98
Mecklenburg-Vorpommern	43	2 251	57	302	481	691	777	2 194	33	2	300	67
Niedersachsen	221	8 348	437	1 037	1 595	1 346	4 370	8 037	593	27	1 041	96
Nordrhein-Westfalen ..	484	22 870	902	2 775	4 726	3 147	12 222	22 074	758	39	2 732	273
Rheinland-Pfalz	115	3 945	162	498	785	525	2 137	9 914	300	47	491	62
Saarland	29	1 498	50	145	231	300	822	1 470	69	11	182	1
Sachsen	104	4 667	128	565	1 125	1 519	1 458	4 979	47	-	635	104
Sachsen-Anhalt	71	2 723	53	410	748	636	929	2 935	35	2	503	56
Schleswig-Holstein ...	104	3 174	164	336	604	409	1 825	2 949	324	8	421	57
Thüringen	66	2 678	58	386	602	848	842	2 630	37	1	390	75
Nachrichtlich: Früheres Bundesgebiet Neue Länder und Berlin-Ost	2 013	81 104	3 930	9 120	15 737	12 393	43 854	80 126	5 754	354	10 364	1 095
	368	17 082	375	2 346	3 982	5 136	5 618	17 547	170	8	2 565	392
Allgemeine Krankenhäuser												
Deutschland	2 145	94 287	3 908	11 018	19 020	16 546	47 704	93 921	5 921	362	12 615	1 485
Baden-Württemberg	290	11 599	553	1 259	2 346	1 847	6 147	11 093	722	50	1 557	230
Bayern	390	13 068	420	1 387	2 721	1 906	7 054	12 730	1 808	106	1 924	223
Berlin	84	6 725	502	652	1 022	1 552	3 499	7 634	328	1	891	87
Brandenburg												
Bremen												
Hamburg	43	3 253	250	278	493	619	1 863	3 042	189	4	366	52
Hessen	164	6 239	287	776	1 158	967	3 398	6 763	620	67	851	98
Mecklenburg-Vorpommern												
Niedersachsen	203	8 020	388	1 007	1 538	1 298	4 177	7 741	593	27	1 018	96
Nordrhein-Westfalen ..	407	21 544	769	2 626	4 480	2 640	11 798	20 858	755	33	2 635	273
Rheinland-Pfalz	106	3 755	152	469	761	499	2 026	3 740	300	47	483	62
Saarland												
Sachsen	97	4 570	123	542	1 102	1 492	1 434	4 873	47	-	684	104
Sachsen-Anhalt	67	2 690	52	401	740	630	919	2 905	35	2	498	56
Schleswig-Holstein ...	85	3 043	156	313	589	368	1 773	2 823	324	8	411	56
Thüringen	62	2 602	54	374	585	822	821	2 620	37	1	384	75
Nachrichtlich: Früheres Bundesgebiet Neue Länder und Berlin-Ost	1 796	77 478	3 546	8 729	15 098	11 491	42 160	76 645	5 751	354	10 080	1 093
	349	16 809	362	2 289	3 922	5 054	5 544	17 276	170	8	2 535	392
Plankrankenhäuser												
Deutschland	1 906	72 886	3 264	9 475	15 458	12 182	35 771	72 779	5 394	335	9 621	69
Baden-Württemberg	232	8 683	399	1 054	1 826	1 215	4 588	8 401	590	39	1 135	7
Bayern	339	9 940	387	1 204	2 107	1 495	5 194	9 696	1 761	104	1 410	5
Berlin	67	4 639	446	420	824	1 131	2 264	5 515	307	-	698	11
Brandenburg	64	2 238	31	375	544	607	712	2 296	18	3	299	5
Bremen	12	1 229	64	117	232	315	565	1 170	43	-	179	-
Hamburg	28	2 165	192	218	324	399	1 224	2 006	13	-	279	9
Hessen	135	4 705	243	610	935	730	2 430	5 236	600	61	639	-
Mecklenburg-Vorpommern	40	1 528	29	235	364	384	545	1 472	33	2	183	6
Niedersachsen	190	6 403	271	923	1 330	863	3 287	6 196	569	27	815	7
Nordrhein-Westfalen ..	390	18 112	719	2 359	3 880	2 203	9 670	17 486	702	32	2 134	5
Rheinland-Pfalz	92	3 022	128	417	663	356	1 586	3 012	278	45	415	2
Saarland	24	1 018	44	138	227	156	497	998	64	11	122	-
Sachsen	95	3 551	108	514	880	1 138	1 019	3 753	47	-	554	-
Sachsen-Anhalt	65	2 009	38	336	512	480	681	2 045	35	2	320	3
Schleswig-Holstein ...	73	1 840	122	236	360	262	982	1 713	307	8	259	-
Thüringen	60	1 804	43	319	450	508	527	1 783	37	1	226	9
Nachrichtlich: Früheres Bundesgebiet Neue Länder und Berlin-Ost	1 567	60 096	2 988	7 537	12 368	8 508	31 683	59 863	5 224	327	7 772	37
	339	12 790	276	1 938	3 090	3 674	4 088	12 916	170	8	1 849	32

2 KRANKENHÄUSER 1992

2.4 Ärztliches Personal noch 2.4.2 Nach funktioneller Stellung und Ländern Anzahl

Land	Kranken- häuser	Hauptamtliche Ärzte						Nichthaupt- amtliche Ärzte		Ärzte im Prak- tikum	Zahn- ärzte
		zu- sammen	dar- Teil- zeit- be- schäf- tigte	Leitende Ärzte	Ober- ärzte	Assistenzärzte mit abge- schlossene (r) Weiterbildung	ohne Weiterbildung	Voll- kräfte im Jahres- durch- schnitt	Beleg- ärzte		

Allgemeine Krankenhäuser nach Trägern

Öffentliche Krankenhäuser

Deutschland	959	64 840	2 534	6 707	12 780	12 154	33 199	65 579	1 894	74	8 800	1 472
Baden-Württemberg	157	9 235	410	909	1 850	1 484	4 992	8 931	383	12	1 236	227
Bayern	234	11 090	342	1 100	2 339	1 595	6 056	10 815	803	31	1 640	222
Berlin	19	4 853	324	438	701	1 105	2 609	5 891	-	-	614	87
Brandenburg	46	1 860	23	308	454	483	615	1 938	14	3	240	5
Bremen	5	905	49	77	161	276	391	856	-	-	79	-
Hamburg	12	2 364	180	163	323	409	1 469	2 201	-	-	256	52
Hessen	57	4 414	201	469	790	646	2 509	5 037	151	2	584	98
Mecklenburg-Vorpommern	29	1 832	44	242	403	578	609	1 773	14	2	254	65
Niedersachsen	81	5 316	283	561	961	952	2 842	5 128	186	8	694	94
Nordrhein-Westfalen ..	78	8 691	285	829	1 686	1 151	5 015	8 419	101	4	1 127	269
Rheinland-Pfalz	28	1 843	56	177	331	230	1 055	1 806	65	8	203	62
Saarland	12	1 022	32	72	117	242	591	1 009	20	2	140	1
Sachsen	73	4 260	111	480	1 020	1 401	1 359	4 569	33	-	631	104
Sachsen-Anhalt	52	2 405	42	348	667	541	849	2 618	25	1	454	56
Schleswig-Holstein ...	34	2 509	108	220	476	296	1 517	2 321	74	1	327	56
Thüringen	42	2 241	44	314	501	705	721	2 266	25	-	321	74
Nachrichtlich: Früheres Bundesgebiet	708	50 191	2 237	4 767	9 332	7 798	28 294	50 427	1 783	68	6 602	1 083
Neue Länder und Berlin-Ost	251	14 649	297	1 940	3 448	4 356	4 905	15 152	111	6	2 198	389

Freigemeinnützige Krankenhäuser

Deutschland	845	27 119	1 223	3 840	5 789	3 964	13 526	26 113	2 471	207	3 468	7
Baden-Württemberg	73	2 053	114	285	424	326	1 018	1 870	184	23	287	-
Bayern	58	1 342	51	173	268	183	718	1 300	516	41	196	-
Berlin	46	1 657	151	183	285	409	780	1 544	19	-	234	-
Brandenburg
Bremen	6	320	15	40	71	39	170	310	2	-	54	-
Hamburg	21	851	66	105	163	204	379	807	91	2	103	-
Hessen	71	1 557	69	221	319	283	734	1 474	415	55	226	-
Mecklenburg-Vorpommern	9	359	12	49	65	90	155	359	8	-	37	2
Niedersachsen	89	2 596	99	423	564	322	1 287	2 506	252	18	309	-
Nordrhein-Westfalen ..	310	12 739	471	1 775	2 769	1 458	6 737	12 335	575	28	1 488	4
Rheinland-Pfalz	64	1 836	83	275	415	211	395	1 862	193	28	268	-
Saarland	15	439	18	66	110	53	210	432	49	9	41	-
Sachsen	17	257	11	51	71	72	63	247	11	-	42	-
Sachsen-Anhalt
Schleswig-Holstein ...	20	364	40	54	76	58	176	343	133	1	57	-
Thüringen	17	217	8	42	54	78	43	204	12	1	43	1
Nachrichtlich: Früheres Bundesgebiet	765	25 342	1 165	3 551	5 397	3 379	13 015	24 377	2 429	205	3 191	4
Neue Länder und Berlin-Ost	80	1 777	58	289	392	585	511	1 735	42	2	277	3

Private Krankenhäuser

Deutschland	341	2 328	151	471	451	427	979	2 230	1 556	81	347	6
Baden-Württemberg	60	311	29	65	72	37	137	292	155	15	34	3
Bayern	98	636	27	114	114	128	280	615	489	34	88	1
Berlin	19	215	27	31	36	38	110	199	309	1	43	-
Brandenburg
Bremen	3	9	-	4	1	-	4	9	41	-	-	-
Hamburg	10	38	4	10	7	6	15	34	98	2	7	-
Hessen	36	268	17	86	49	38	95	252	54	10	41	-
Mecklenburg-Vorpommern	4	55	1	9	13	20	13	57	11	-	9	-
Niedersachsen	33	108	6	23	13	24	48	106	155	1	15	2
Nordrhein-Westfalen ..	19	114	13	22	25	21	46	104	79	1	20	-
Rheinland-Pfalz	14	76	13	17	15	8	36	72	42	11	12	-
Saarland	-	-	-	-	-	-	-	-	-	-	-	-
Sachsen	7	53	1	11	11	19	12	57	3	-	11	-
Sachsen-Anhalt
Schleswig-Holstein ...	31	170	8	39	37	14	80	160	117	6	27	-
Thüringen	3	144	2	18	30	39	57	149	-	-	20	-
Nachrichtlich: Früheres Bundesgebiet	323	1 945	144	411	369	314	851	1 841	1 539	81	287	6
Neue Länder und Berlin-Ost	18	383	7	60	82	113	128	389	17	-	60	-

2 KRANKEN

2.4.3 Nach funktioneller Stellung und An
2.4 Ärztliches
Stellung und An

Lfd. Nr.	Gebietsbezeichnung TG = Teilgebietsbezeichnung	Kranken- häuser	Hauptamtliche Ärzte			Dar. Teilzeitbeschäftigte		
			insgesamt	männlich	weiblich	zusammen	männlich	weiblich
								Krankenhäuser
01	Allgemeinmedizin	210	385	207	178	50	14	36
02	Anästhesiologie	1 560	7 785	4 891	2 894	892	161	731
03	Arbeitsmedizin	121	176	83	93	54	15	39
04	Augenheilkunde	395	641	439	202	36	14	22
05	Chirurgie	1 615	9 211	8 361	850	132	66	66
	darunter:							
06	TG Gefäßchirurgie	254	526	493	33	6	5	1
07	TG Kinderchirurgie	87	263	201	62	5	1	4
08	TG Plastische Chirurgie	107	210	179	31	1	1	-
09	TG Thorax- und Kardiovaskularchirurgie	82	284	257	17	-	-	-
10	TG Unfallchirurgie	457	1 388	1 323	65	12	7	5
11	Frauenheilkunde und Geburtshilfe	1 279	3 400	2 599	801	104	36	68
12	Hals-Nasen-Ohren-Heilkunde	940	778	608	170	35	13	22
13	dar. TG Phoniatrie und Pädaudiologie	33	53	37	16	7	2	5
14	Haut- und Geschlechtskrankheiten	135	493	326	167	31	9	22
15	Hygiene	55	97	65	32	8	3	5
16	Innere Medizin	1 807	10 438	8 201	2 237	405	137	268
	darunter:							
17	TG Endokrinologie	58	154	125	29	4	3	1
18	TG Gastroenterologie	256	546	477	69	13	5	8
19	TG Hämatologie	111	272	214	58	8	2	6
20	TG Kardiologie	296	800	714	86	12	9	3
21	TG Lungen- und Bronchialheilkunde	121	394	303	91	17	5	12
22	TG Nephrologie	136	306	267	39	4	3	1
23	TG Rheumatologie	78	165	116	49	14	3	11
24	Kinderheilkunde	482	2 669	1 645	1 024	212	48	164
25	dar. TG Kinderkardiologie	37	94	73	21	2	1	1
26	Kinder- und Jugendpsychiatrie	129	395	238	157	30	7	23
27	Klinische Pharmakologie	12	20	14	6	5	4	1
28	Laboratoriumsmedizin	205	430	331	99	28	5	23
29	Mikrobiologie und Infektionsepidemiologie	66	198	140	58	5	3	2
30	Mund-Kiefer-Gesichtschirurgie	177	279	243	36	6	1	5
31	Neurochirurgie	129	503	465	38	9	6	3
32	Neurologie	371	1 354	995	359	67	17	50
33	Neuropathologie	24	51	46	5	3	2	1
34	Nuklearmedizin	146	291	231	60	17	8	9
35	Öffentliches Gesundheitswesen	11	72	45	27	4	2	2
36	Orthopädie	399	1 156	1 030	126	26	15	11
37	dar. TG Rheumatologie	37	53	51	2	1	1	-
38	Pathologie	209	719	589	130	23	8	15
39	Pharmakologie und Toxikologie	32	123	93	30	6	3	3
40	Psychiatrie	396	2 811	1 798	1 013	275	66	209
41	Radiologische Diagnostik	751	2 351	1 733	618	101	31	70
	darunter:							
42	TG Kinderradiologie	22	33	26	7	2	1	1
43	TG Neuroradiologie	31	60	50	10	-	-	-
44	Rechtsmedizin	24	114	99	15	4	3	1
45	Strahlentherapie	127	379	263	116	12	2	10
46	Urologie	548	1 185	1 114	71	19	16	3
47	Sonstige Gebiete (nur in den neuen Ländern)	39	156	83	73	7	-	7
48	Ärzte mit abgeschlossener Weiterbildung	2 373	48 660	36 975	11 685	2 606	715	1 891
49	Ärzte ohne abgeschlossene Weiterbildung	1 913	49 526	30 968	18 558	1 699	436	1 263
50	Ärzte insgesamt ...	2 377	98 186	67 943	30 243	4 305	1 151	3 154

1) Nach der Gebietsbezeichnung des anstellenden Arztes

HÄUSER 1992

Personal
Gebiets-/Teilgebietsbezeichnungen
zahl

Hauptamtliche Ärzte									Nichthauptamtliche Ärzte		Lfd. Nr.
Leitende Ärzte			Oberärzte			Assistenzärzte			Beleg-ärzte	von Beleg-ärzten ange-stellt 1)	
zusammen	männlich	weiblich	zusammen	männlich	weiblich	zusammen	männlich	weiblich			
insgesamt											
56	45	11	63	46	17	266	116	150	137	12	01
1 595	1 305	290	2 678	1 815	863	3 512	1 771	1 741	283	27	02
40	28	12	33	17	16	103	38	65	5	-	03
143	133	10	259	182	77	239	124	115	453	33	04
2 058	2 035	23	4 146	3 866	280	3 007	2 460	547	487	41	05
150	149	1	262	245	17	114	99	15	19	1	06
48	46	2	114	88	26	101	67	34	5	-	07
64	62	2	84	70	14	62	47	15	28	-	08
77	77	-	120	112	8	87	78	9	1	-	09
373	373	-	639	627	12	376	323	53	9	-	10
879	858	21	1 525	1 210	315	996	531	465	1 792	97	11
196	186	10	298	250	48	284	172	112	1 378	24	12
14	12	2	20	15	5	19	10	9	2	-	13
114	103	11	192	136	56	187	87	100	32	2	14
32	27	5	25	18	7	40	20	20	-	-	15
2 398	2 319	79	4 571	3 747	824	3 469	2 135	1 334	355	68	16
33	33	-	66	57	9	55	35	20	-	-	17
192	190	2	238	204	34	116	83	33	4	-	18
68	66	2	104	86	18	100	62	38	5	-	19
214	213	1	369	335	34	217	166	51	16	17	20
87	84	3	149	122	27	158	97	61	6	-	21
89	86	3	140	124	16	77	57	20	4	-	22
61	55	6	58	44	14	46	17	29	-	-	23
524	470	54	1 063	706	357	1 082	469	613	66	3	24
21	20	1	37	30	7	36	23	13	1	-	25
103	81	22	122	75	47	170	82	88	-	-	26
7	6	1	5	3	2	8	5	3	-	-	27
179	165	14	101	71	30	150	95	55	-	-	28
55	51	4	72	52	20	71	37	34	-	-	29
70	68	2	106	96	10	103	79	24	149	4	30
106	104	2	224	210	14	173	151	22	19	-	31
352	329	23	590	435	155	412	231	181	19	1	32
15	14	1	19	17	2	17	15	2	-	-	33
97	92	5	101	77	24	93	62	31	2	-	34
7	7	-	17	13	4	48	25	23	-	-	35
301	293	8	513	478	35	342	259	83	323	24	36
28	28	-	18	17	1	7	6	1	11	-	37
232	221	11	267	219	48	220	149	71	2	-	38
40	37	3	31	25	6	52	31	21	-	-	39
591	508	83	1 009	699	310	1 211	591	620	3	-	40
753	685	68	919	684	235	679	364	315	26	2	41
7	7	-	19	17	2	7	2	5	1	-	42
16	14	2	21	18	3	23	18	5	-	-	43
27	26	1	33	31	2	54	42	12	-	-	44
102	96	6	159	107	52	118	60	58	1	-	45
332	332	-	514	491	23	339	291	48	390	24	46
44	32	12	28	13	15	84	38	46	2	-	47
11 448	10 656	792	19 683	15 789	3 894	17 529	10 530	6 999	5 924	-	48
18	16	2	36	32	4	49 472	30 920	18 552	-	-	49
11 466	10 672	794	19 719	15 821	3 898	67 001	41 450	25 551	5 924	362	50

2 KRANKEN

2.4 Ärztliches
noch 2.4.3 Nach funktioneller Stellung und An

Lfd. Nr.	Gebietsbezeichnung TG = Teilgebietsbezeichnung	Kranken- häuser	Hauptamtliche Ärzte			Dar. Teilzeitbeschäftigte		
			insgesamt	männlich	weiblich	zusammen	männlich	weiblich
Allgemeine								
51	Allgemeinmedizin	188	328	180	148	41	11	30
52	Anästhesiologie	1 558	7 783	4 890	2 893	891	161	730
53	Arbeitsmedizin	114	167	79	88	49	13	36
54	Augenheilkunde	395	641	439	202	36	14	22
55	Chirurgie	1 612	9 206	8 358	848	132	66	66
	darunter:							
56	TG Gefäßchirurgie	254	526	493	33	6	5	1
57	TG Kinderchirurgie	87	263	201	62	5	1	4
58	TG Plastische Chirurgie	107	210	179	31	1	1	-
59	TG Thorax- und Kardiovaskularchirurgie	82	284	267	17	-	-	-
60	TG Unfallchirurgie	457	1 388	1 323	65	12	7	5
61	Frauenheilkunde und Geburtshilfe	1 278	3 399	2 598	801	103	35	68
62	Hals-Nasen-Ohren-Heilkunde	939	777	807	170	34	12	22
63	dar. TG Phoniatrie und Pädaudiologie	33	53	37	16	7	2	5
64	Haut- und Geschlechtskrankheiten	134	492	325	167	30	8	22
65	Hygiene	55	97	65	32	8	3	5
66	Innere Medizin	1 757	10 370	8 153	2 217	395	133	262
	darunter:							
67	TG Endokrinologie	58	154	125	29	4	3	1
68	TG Gastroenterologie	256	546	477	69	13	5	8
69	TG Hämatologie	111	272	214	58	8	2	6
70	TG Kardiologie	295	799	713	86	12	9	3
71	TG Lungen- und Bronchialheilkunde	121	394	303	91	17	5	12
72	TG Nephrologie	135	305	266	39	4	3	1
73	TG Rheumatologie	78	165	116	49	14	3	11
74	Kinderheilkunde	467	2 643	1 630	1 013	209	46	163
75	dar. TG Kinderkardiologie	37	94	73	21	2	1	1
76	Kinder- und Jugendpsychiatrie	80	213	132	81	12	3	9
77	Klinische Pharmakologie	12	20	14	6	5	4	1
78	Laboratoriumsmedizin	202	427	328	99	28	5	23
79	Mikrobiologie und Infektionsepidemiologie	66	198	140	58	5	3	2
80	Mund-Kiefer-Gesichtschirurgie	176	279	243	36	6	1	5
81	Neurochirurgie	126	492	457	35	9	6	3
82	Neurologie	301	1 116	832	284	52	12	40
83	Neuropathologie	23	50	45	5	3	2	1
84	Nuklearmedizin	146	291	231	60	17	8	9
85	Öffentliches Gesundheitswesen	10	71	44	27	4	2	2
86	Orthopädie	399	1 156	1 030	126	26	15	11
87	dar. TG Rheumatologie	37	53	51	2	1	1	-
88	Pathologie	206	716	586	130	23	8	15
89	Pharmakologie und Toxikologie	32	123	93	30	6	3	3
90	Psychiatrie	204	1 310	860	450	121	31	90
91	Radiologische Diagnostik	740	2 339	1 723	616	100	30	70
	darunter:							
92	TG Kinderradiologie	22	33	26	7	2	1	1
93	TG Neuroradiologie	26	55	46	9	-	-	-
94	Rechtsmedizin	24	114	99	15	4	3	1
95	Strahlentherapie	127	379	263	116	12	2	10
96	Urologie	547	1 183	1 112	71	19	16	3
97	Sonstige Gebiete (nur in den neuen Ländern)	37	154	82	72	7	-	7
98	Ärzte mit abgeschlossener Weiterbildung	2 140	46 534	35 638	10 896	2 387	656	1 731
99	Ärzte ohne abgeschlossene Weiterbildung	1 762	47 753	30 157	17 596	1 521	401	1 120
100	Ärzte insgesamt ...	2 143	94 287	65 795	28 492	3 908	1 057	2 851

Fußnote siehe Seite 54.

HÄUSER 1992

**Personal
Gebiets-/Teilgebietsbezeichnungen
zahl**

Hauptamtliche Ärzte									Nichthauptamtliche Ärzte		Lfd. Nr.
Leitende Ärzte			Oberärzte			Assistenzärzte			Beleg- ärzte	von Beleg- ärzten ange- stellt 1)	
zusammen	männlich	weiblich	zusammen	männlich	weiblich	zusammen	männlich	weiblich			
53	42	11	55	40	15	220	98	122	137	12	51
1 595	1 305	290	2 677	1 814	863	3 511	1 771	1 740	283	27	52
38	27	11	32	16	16	97	36	61	5	-	53
143	133	10	259	182	77	239	124	115	453	33	54
2 056	2 034	22	4 144	3 864	280	3 006	2 460	546	487	41	55
150	149	1	262	245	17	114	99	15	19	1	56
48	46	2	114	88	26	101	67	34	5	-	57
64	62	2	84	70	14	62	47	15	28	-	58
77	77	-	120	112	8	87	78	9	1	-	59
373	373	-	639	627	12	376	323	53	9	-	60
879	858	21	1 525	1 210	315	995	530	465	1 792	97	61
196	186	10	298	250	48	283	171	112	1 378	24	62
14	12	2	20	15	5	19	10	9	2	-	63
114	103	11	192	136	56	186	86	100	32	2	64
32	27	5	25	18	7	40	20	20	-	-	65
2 388	2 312	76	4 546	3 726	820	3 436	2 115	1 321	355	68	66
33	33	-	66	57	9	55	35	20	-	-	67
192	190	2	238	204	34	115	83	33	4	-	68
68	66	2	104	86	18	100	62	38	5	-	69
213	212	1	369	335	34	217	166	51	16	17	70
87	84	3	149	122	27	158	97	61	6	-	71
89	86	3	139	123	16	77	57	20	4	-	72
61	55	6	58	44	14	46	17	29	-	-	73
519	466	53	1 059	702	357	1 065	462	603	66	3	74
21	20	1	37	30	7	36	23	13	1	-	75
62	48	14	64	42	22	87	42	45	-	-	76
7	6	1	5	3	2	8	5	3	-	-	77
179	165	14	100	70	30	148	93	55	-	-	78
55	51	4	72	52	20	71	37	34	-	-	79
70	68	2	106	96	10	103	79	24	148	4	80
101	100	1	222	208	14	169	149	20	19	-	81
290	273	17	505	379	126	321	180	141	19	1	82
15	14	1	19	17	2	16	14	2	-	-	83
97	92	5	101	77	24	93	62	31	2	-	84
7	7	-	17	13	4	47	24	23	-	-	85
301	293	8	513	478	35	342	259	83	323	24	86
28	28	-	18	17	1	7	6	1	11	-	87
231	220	11	265	217	48	220	149	71	2	-	88
40	37	3	31	25	6	52	31	21	-	-	89
283	245	38	507	347	160	520	268	252	1	-	90
748	681	67	915	680	235	676	362	314	26	2	91
7	7	-	19	17	2	7	2	5	1	-	92
14	13	1	18	15	3	23	18	5	-	-	93
27	26	1	33	31	2	54	42	12	-	-	94
102	96	6	159	107	52	118	60	58	1	-	95
331	331	-	513	490	23	339	291	48	390	24	96
43	31	12	28	13	15	83	38	45	2	-	97
11 002	10 277	725	18 987	15 303	3 684	16 545	10 058	6 487	5 921	-	98
16	15	1	33	29	4	47 704	30 113	17 591	-	-	99
11 018	10 292	726	19 020	15 332	3 688	64 249	40 171	24 078	5 921	362	100

2 KRANKENHÄUSER 1992

2.4 Ärztliches Personal 2.4.4 Assistenzärzte in einer Weiterbildung nach dem Tätigkeitsbereich Anzahl

Tätigkeitsbereich	Assistenzärzte in einer Weiterbildung							
	Krankenhäuser insgesamt				dar. allgemeine Krankenhäuser			
	Einrich- tungen	insgesamt	männlich	weiblich	Einrich- tungen	zusammen	männlich	weiblich
Allgemeinmedizin	108	579	241	338	103	554	230	324
Anästhesiologie	880	5 367	2 969	2 398	880	5 367	2 969	2 398
Arbeitsmedizin	22	67	35	32	21	66	35	31
Augenheilkunde	123	813	455	358	123	813	455	358
Chirurgie	1 317	8 476	6 550	1 926	1 317	8 476	6 550	1 926
Frauenheilkunde und Geburtshilfe	762	3 437	1 389	2 048	762	3 437	1 389	2 048
Hals-Nasen-Ohren-Heilkunde	162	826	558	268	162	826	558	268
Haut- und Geschlechtskrankheiten	95	667	376	291	95	667	376	291
Hygiene	20	54	34	20	20	54	34	20
Innere Medizin	1 443	12 862	8 356	4 506	1 439	12 856	8 354	4 502
Kinderheilkunde	364	2 725	1 322	1 403	363	2 723	1 321	1 402
Kinder- und Jugendpsychiatrie	64	202	84	118	43	129	57	72
Klinische Pharmakologie	7	15	7	8	7	15	7	8
Laboratoriumsmedizin	81	227	130	97	81	227	130	97
Mikrobiologie und Infektionsepidemiologie	42	120	73	47	42	120	73	47
Mund-Kiefer-Gesichtschirurgie	59	328	262	66	59	328	262	66
Neurochirurgie	92	520	405	115	90	514	401	113
Neurologie	262	1 376	829	547	228	1 258	761	497
Neuropathologie	16	38	25	13	16	38	25	13
Nuklearmedizin	65	222	149	73	65	222	149	73
Öffentliches Gesundheitswesen	5	14	5	9	5	14	5	9
Orthopädie	224	1 341	1 155	186	224	1 341	1 155	186
Pathologie	129	407	261	146	129	407	261	146
Pharmakologie und Toxikologie	16	60	40	20	16	60	40	20
Psychiatrie	282	2 781	1 346	1 435	165	1 500	763	737
Radiologische Diagnostik	498	1 986	1 246	740	496	1 984	1 245	739
Rechtsmedizin	18	44	37	7	18	44	37	7
Strahlentherapie	86	388	203	185	86	388	203	185
Urologie	278	1 026	864	162	278	1 026	864	162
Sonstige Gebiete (nur in den neuen Ländern)	7	32	17	15	6	31	16	15
Assistenzärzte insgesamt ...	1 837	47 000	29 423	17 577	1 699	45 485	28 725	16 760

2 KRANKENHÄUSER 1992
2.5 Nichtärztliches Personal
2.5.1 Nach Krankenhaustypen
Anzahl

Gegenstand der Nachweisung ¹⁾	Kranken- häuser	Beschäftigte		Personal der Ausbil- dungs- stätten	Schüler/ -innen, Auszubil- dende zusammen	Darunter für			
		insgesamt	dar. Teilzeit- beschäf- tigte			Kranken- pflege	Kinder- kranken- pflege	Kranken- pflege- hilfe	
Krankenhäuser insgesamt									
Krankenhäuser mit ... bis unter ... Betten									
unter 50	327	10 458	4 185	1	28	14	2	1	
50 - 100	310	25 981	8 696	29	638	244	124	45	
100 - 150	308	45 802	14 865	151	2 573	1 670	413	247	
150 - 200	268	56 994	18 436	408	5 425	4 077	359	466	
200 - 250	253	68 992	21 389	451	7 756	6 693	333	278	
250 - 300	165	56 793	17 147	475	6 272	5 268	233	234	
300 - 400	258	114 190	32 836	898	13 316	10 813	891	693	
400 - 500	182	109 021	28 778	713	11 516	9 575	865	583	
500 - 600	95	69 428	18 750	579	7 400	5 911	1 039	248	
600 - 800	100	94 366	24 184	879	9 994	7 234	1 617	645	
800 - 1 000	35	45 568	10 190	352	3 836	2 961	481	154	
1 000 und mehr	80	228 788	49 643	1 961	18 616	11 108	3 650	685	
Insgesamt ...	2 381	926 181	249 099	6 897	87 370	65 568	10 007	4 279	
Allgemeine Krankenhäuser									
nach der Bettenzahl									
Krankenhäuser mit ... bis unter ... Betten									
unter 50	256	8 496	3 418	1	23	12	1	1	
50 - 100	269	23 244	7 896	29	631	244	118	45	
100 - 150	291	43 513	14 268	144	2 449	1 576	413	240	
150 - 200	255	54 684	17 722	403	5 233	3 946	359	443	
200 - 250	243	66 338	20 547	434	7 572	6 539	322	265	
250 - 300	158	54 885	16 701	468	6 169	5 187	233	219	
300 - 400	234	104 831	30 574	860	12 584	10 200	891	608	
400 - 500	166	99 625	25 908	649	10 763	8 923	865	498	
500 - 600	82	62 096	16 947	539	6 733	5 307	1 039	208	
600 - 800	86	83 042	21 165	776	8 715	6 193	1 617	527	
800 - 1 000	28	38 948	8 680	304	3 293	2 505	481	106	
1 000 und mehr	77	224 576	48 051	1 928	18 250	10 906	3 650	605	
Zusammen ...	2 145	864 338	232 877	6 535	82 415	61 538	9 989	3 765	
nach der Förderung									
Geförderte Krankenhäuser	1 756	780 262	211 301	6 072	76 615	57 072	9 555	3 393	
Teilweise geförderte Krankenhäuser	184	68 049	17 206	428	5 417	4 314	434	265	
Nicht geförderte Krankenhäuser	205	16 027	4 370	35	383	152	-	107	
nach der Art									
Hochschulkliniken									
Zusammen ...	40	139 579	28 829	1 195	10 838	5 660	2 368	287	
Plankrankenhäuser									
Krankenhäuser mit ... bis unter ... Betten									
unter 100	354	26 147	9 217	29	607	254	119	25	
100 - 200	524	94 639	31 218	538	7 588	5 512	721	658	
200 - 500	791	320 334	93 628	2 393	36 856	30 766	2 311	1 529	
500 - 1 000	196	184 086	46 792	1 619	18 741	14 005	3 137	841	
1 000 und mehr	41	86 548	19 408	736	7 476	5 259	1 333	318	
Zusammen ...	1 906	711 754	200 263	5 315	71 268	55 796	7 621	3 371	
Krankenhäuser mit einem Versorgungsvertrag									
Krankenhäuser mit ... bis unter ... Betten									
unter 100	94	3 383	1 211	1	32	2	-	20	
100 - 200	19	2 333	572	6	43	10	-	25	
200 - 500	7	3 330	654	7	140	70	-	61	
500 - 1 000	-	-	-	-	-	-	-	-	
1 000 und mehr	-	-	-	-	-	-	-	-	
Zusammen ...	120	9 046	2 437	14	215	82	-	106	
Sonstige Krankenhäuser (ohne Versorgungsvertrag)									
Krankenhäuser mit ... bis unter ... Betten									
unter 100	76	2 175	879	-	15	-	-	1	
100 - 200	3	1 784	469	11	79	-	-	-	
100 - 500	-	-	-	-	-	-	-	-	
500 - 1 000	-	-	-	-	-	-	-	-	
1 000 und mehr	-	-	-	-	-	-	-	-	
Zusammen ...	79	3 959	1 348	11	94	-	-	1	

1) Vergleiche Zeichenerklärung auf Seite 4.

2 KRANKENHÄUSER 1992
2.5 Nichtärztliches Personal
noch 2.5.1 Nach Krankenhaustypen
Anzahl

Gegenstand der Nachweisung ¹⁾	Kranken- häuser	Beschäftigte		Personal der Ausbil- dungs- stätten	Schüler/ -innen, Auszubil- dende zusammen	Darunter für			
		insgesamt	dar. Teilzeit- beschäf- tigte			Kranken- pflege	Kinder- kranken- pflege	Kranken- pflege- hilfe	
nach Zahl der Fachabteilungen									
Krankenhäuser mit ... Fachabteilung(en)									
1 Fachabteilung	469	43 064	12 444	136	1 558	585	314	180	
2 Fachabteilungen	215	35 220	10 514	160	2 276	1 194	568	208	
3 Fachabteilungen	202	41 939	12 224	214	3 088	2 443	161	299	
4 Fachabteilungen	242	58 168	17 434	364	5 567	4 554	317	350	
5 - 6 Fachabteilungen	479	161 236	49 234	1 186	17 948	15 141	667	837	
7 und mehr Fachabteilungen	538	524 711	131 027	4 475	51 978	37 621	7 962	1 891	
nach Trägern									
Öffentliche Krankenhäuser									
Krankenhäuser mit ... bis unter ... Betten									
unter 100	139	9 963	3 508	5	278	161	2	8	
100 - 200	229	42 448	12 906	179	3 513	2 879	141	187	
200 - 500	389	157 016	38 700	1 037	17 701	15 188	1 001	544	
500 - 1 000	128	122 509	28 724	1 019	11 986	8 950	2 005	430	
1 000 und mehr	74	220 383	47 259	1 842	17 852	10 600	3 600	563	
Zusammen ...	959	552 319	131 097	4 082	51 330	37 776	6 749	1 732	
Freigemeinnützige Krankenhäuser									
Krankenhäuser mit ... bis unter ... Betten									
unter 100	130	10 085	3 832	24	293	83	117	17	
100 - 200	255	46 835	16 997	349	4 065	2 593	631	491	
200 - 500	392	162 434	54 830	1 362	19 087	15 446	1 308	1 005	
500 - 1 000	65	59 230	17 780	594	6 614	4 923	1 131	407	
1 000 und mehr	3	4 193	792	86	398	306	50	42	
Zusammen ...	845	282 777	94 231	2 415	30 457	23 351	3 237	1 962	
Private Krankenhäuser									
Krankenhäuser mit ... bis unter ... Betten									
unter 100	256	11 692	3 974	1	83	12	-	21	
100 - 200	62	8 914	2 087	19	104	50	-	5	
200 - 500	20	6 289	1 200	12	300	217	2	41	
500 - 1 000	3	2 347	288	6	141	132	1	4	
1 000 und mehr	-	-	-	-	-	-	-	-	
Zusammen ...	341	29 242	7 549	38	628	411	3	71	
Reine Belegkrankenhäuser									
Zusammen ...	238	16 119	5 795	36	433	338	-	79	
Sonstige Krankenhäuser									
Krankenhäuser mit ausschließlich psychiatrischen oder psychiatrischen und neurologischen Betten									
Krankenhäuser mit ... bis unter ... Betten									
unter 100	86	4 286	1 389	-	9	1	7	-	
100 - 200	30	4 399	1 311	12	316	225	-	30	
200 - 500	57	23 257	5 420	126	1 772	1 500	11	198	
500 - 1 000	34	25 276	6 332	191	2 489	2 101	-	206	
1 000 und mehr	3	4 212	1 592	33	366	202	-	80	
Zusammen ...	210	61 430	16 044	362	4 952	4 029	18	514	
Reine Tages- oder Nachtkliniken									
Zusammen ...	26	413	178	-	3	1	-	-	

1) Vergleiche Zeichenerklärung auf Seite 4.

2 KRANKENHÄUSER 1992

2.5 Nichtärztliches Personal 2.5.2 Nach Ländern Anzahl

Land	Kranken- häuser	Beschäftigte		Personal der Ausbil- dungs- stätten	Schüler/ -innen, Auszubil- dende zusammen	Darunter für			
		insgesamt	dar. Teilzeit- beschäf- tigte			Kranken- pflege	Kinder- kranken- pflege	Kranken- pflege- hilfe	
Krankenhäuser insgesamt									
Deutschland	2 381	926 181	249 099	6 897	87 370	65 568	10 007	4 279	
Baden-Württemberg	312	114 131	33 423	911	10 565	7 747	1 235	587	
Bayern	421	125 180	32 573	929	11 892	9 092	1 242	551	
Berlin	98	58 177	12 041	408	4 488	3 274	464	389	
Brandenburg	86	22 711	2 579	167	1 720	1 403	130	69	
Bremen	15	10 491	3 465	66	961	759	128	8	
Hamburg	43	27 933	8 566	298	2 341	1 675	368	121	
Hessen	189	65 913	18 853	537	6 057	4 649	554	284	
Mecklenburg-Vorpommern	43	19 808	2 361	102	1 953	1 385	369	21	
Niedersachsen	221	83 788	26 047	670	8 017	6 353	940	447	
Nordrhein-Westfalen	484	222 434	71 327	1 658	21 482	15 618	2 371	1 101	
Rheinland-Pfalz	115	39 851	12 701	349	4 500	3 448	438	314	
Saarland	29	13 852	3 616	125	1 434	1 016	235	63	
Sachsen	104	44 014	6 594	298	4 250	3 286	532	82	
Sachsen-Anhalt	71	27 848	3 317	140	2 457	1 892	399	40	
Schleswig-Holstein	104	25 226	7 969	217	2 755	2 017	290	157	
Thüringen	66	24 824	3 667	22	2 498	1 954	312	45	
Nachrichtlich:									
Früheres Bundesgebiet	2 013	770 572	229 148	6 069	73 254	54 735	8 038	3 890	
Neue Länder und Berlin-Ost	368	155 609	19 951	828	14 116	10 833	1 969	289	
Allgemeine Krankenhäuser									
Deutschland	2 145	864 338	232 877	6 535	82 415	61 538	9 989	3 765	
Baden-Württemberg	290	108 371	32 009	878	10 093	7 434	1 235	467	
Bayern	390	117 556	30 559	844	10 976	8 346	1 242	473	
Berlin	84	54 858	11 344	382	4 329	3 151	464	353	
Brandenburg	
Bremen	
Hamburg	43	27 933	8 566	298	2 341	1 675	368	121	
Hessen	164	59 593	17 022	495	5 485	4 140	554	236	
Mecklenburg-Vorpommern	
Niedersachsen	203	78 776	24 756	653	7 592	5 977	940	401	
Nordrhein-Westfalen	407	199 113	64 326	1 534	19 829	14 282	2 371	996	
Rheinland-Pfalz	106	36 907	11 880	340	4 301	3 302	438	277	
Saarland	
Sachsen	97	41 685	6 407	284	4 087	3 137	526	75	
Sachsen-Anhalt	67	27 116	3 262	138	2 418	1 855	398	39	
Schleswig-Holstein	85	23 463	7 520	213	2 599	1 900	290	124	
Thüringen	62	23 597	3 512	22	2 388	1 857	301	46	
Nachrichtlich:									
Früheres Bundesgebiet	1 796	714 056	213 463	5 723	68 648	51 022	8 038	3 487	
Neue Länder und Berlin-Ost	349	150 282	19 414	812	13 767	10 516	1 951	278	
Plankrankenhäuser									
Deutschland	1 906	711 754	200 263	5 315	71 268	55 796	7 621	3 371	
Baden-Württemberg	232	87 404	25 960	677	8 675	6 720	987	454	
Bayern	339	98 024	26 679	779	9 938	7 833	1 062	473	
Berlin	67	39 372	8 221	288	3 507	2 575	299	340	
Brandenburg	64	22 037	2 536	167	1 683	1 369	130	66	
Bremen	12	10 200	3 326	66	960	759	128	8	
Hamburg	28	19 104	6 414	270	2 001	1 497	307	88	
Hessen	135	47 221	14 415	357	4 446	3 528	407	156	
Mecklenburg-Vorpommern	40	14 343	1 565	99	1 542	1 114	266	21	
Niedersachsen	190	66 924	21 588	553	7 121	5 674	833	400	
Nordrhein-Westfalen	390	174 932	59 737	1 335	17 421	13 333	1 952	830	
Rheinland-Pfalz	92	31 298	10 779	278	4 104	3 256	394	260	
Saarland	24	9 570	2 664	81	1 104	857	111	54	
Sachsen	95	35 090	5 297	145	3 218	2 754	191	66	
Sachsen-Anhalt	65	21 777	2 776	49	1 867	1 556	258	39	
Schleswig-Holstein	73	16 535	5 589	149	1 883	1 422	123	78	
Thüringen	60	17 923	2 723	22	1 798	1 539	173	38	
Nachrichtlich:									
Früheres Bundesgebiet	1 567	589 131	184 350	4 771	60 214	46 726	6 426	3 109	
Neue Länder und Berlin-Ost	339	122 623	15 913	544	11 054	9 070	1 195	262	

2 KRANKENHÄUSER 1992
2.5 Nichtärztliches Personal
2.5.3 Nach Personalgruppen/Berufsbezeichnungen
Anzahl

Personalgruppe/Berufsbezeichnung	Kranken- häuser	Beschäftigte			Dar. Teilzeitbeschäftigte			Voll- kräfte im Jahres- durch- schnitt
		insgesamt	männlich	weiblich	zusammen	männlich	weiblich	
Krankenhäuser insgesamt								
Pflegedienst (Pflegebereich).....	2 375	399 915	52 123	347 792	113 271	8 774	104 497	331 301
dar. in der Psychiatrie tätig zusammen ...	428	50 033	15 485	34 548	10 930	1 501	9 429	42 942
davon:								
Krankenschwestern/-pfleger	2 349	293 207	37 459	255 748	75 525	3 709	71 816	-
dar. in der Psychiatrie tätig	414	35 255	11 067	24 188	7 054	700	6 354	-
Krankenpflegehelfer/-innen	2 071	32 593	5 095	27 498	9 239	514	8 725	-
dar. in der Psychiatrie tätig	316	7 093	1 881	5 212	1 495	115	1 380	-
Kinderkrankenschwestern/-pfleger	1 372	39 316	249	39 067	12 239	34	12 205	-
Sonstige Pflegepersonen (ohne staatliche Prüfung)	1 751	34 799	9 320	25 479	16 268	4 517	11 751	-
dar. in der Psychiatrie tätig	280	6 337	2 210	4 127	2 036	636	1 400	-
Medizinisch-technischer Dienst	2 274	143 302	16 362	126 940	39 866	1 225	38 641	122 910
davon:								
Medizinisch-techn. Assistenten/-innen ...	956	8 822	422	8 400	2 594	21	2 573	-
Zytologieassistenten/-innen	147	373	12	361	151	-	151	-
Medizinisch-technische Radiologie- assistenten/-innen	1 653	15 029	1 040	13 989	3 165	57	3 108	-
Medizinisch-technische Laboratoriums- assistenten/-innen	1 739	25 826	924	24 902	6 497	70	6 427	-
Apothekenpersonal	925	6 788	1 294	5 494	1 820	58	1 762	-
davon:								
Apotheker/-innen	649	1 838	850	988	317	38	279	-
Pharmazeutisch-technische Assistenten/-innen	588	1 756	59	1 697	483	2	481	-
Sonstiges Apothekenpersonal	843	3 194	385	2 809	1 020	18	1 002	-
Krankengymnasten/-innen	1 872	12 975	1 240	11 735	2 997	95	2 902	-
Masseure/-innen	372	892	333	559	189	20	169	-
Masseure/-innen und medizinische Bademeister/-innen	1 401	4 866	2 471	2 395	756	96	660	-
Logopäden/-innen	310	745	80	665	260	19	241	-
Heilpädagogen/-innen	95	290	61	229	63	7	56	-
Psychologen/-innen	631	3 273	1 499	1 774	892	267	625	-
Diätassistenten/-innen	1 236	3 151	81	3 070	451	1	450	-
Sonstiges med.-techn. Personal	2 034	60 272	6 905	53 367	20 031	514	19 517	-
Funktionsdienst	2 217	91 303	18 733	72 570	20 595	926	19 669	78 895
davon:								
Personal im Operationsdienst	1 717	29 304	5 939	23 365	4 929	183	4 746	-
Personal in der Anästhesie	1 485	12 601	4 291	8 310	1 796	111	1 685	-
Personal in der Funktionsdiagnostik	734	4 557	373	4 184	1 307	30	1 277	-
Personal in der Endoskopie	1 116	3 796	338	3 458	1 415	18	1 397	-
Personal in der Ambulanz und in Polikliniken	1 078	12 568	1 931	10 637	3 452	198	3 254	-
Hebammen/Entbindungspfleger	1 108	8 812	9	8 803	2 903	-	2 903	-
dar. festangestellt	804	7 076	1	7 075	2 427	-	2 427	-
Beschäftigungs-/Arbeits- therapeuten/-innen	697	4 684	1 281	3 403	1 236	109	1 127	-
Krankentransportdienst	300	2 607	2 210	397	250	92	158	-
Sonstiges Personal im Funktionsdienst ...	1 277	12 374	2 361	10 013	3 307	185	3 122	-
Klinisches Hauspersonal	1 878	49 610	977	48 633	21 364	184	21 180	40 377
Wirtschafts- und Versorgungsdienst	2 327	108 408	28 167	80 241	29 804	1 354	28 450	94 677
darunter:								
Personal der Küchen	2 120	47 764	7 989	39 775	11 829	433	11 396	-
Personal der Wäschereien	1 370	12 423	1 685	10 738	3 245	53	3 192	-
Technischer Dienst	2 025	24 267	23 099	1 168	771	459	312	23 515
Verwaltungsdienst	2 340	70 074	20 636	49 438	16 942	1 385	15 557	60 909
Sonderdienste	2 084	13 194	3 533	9 661	3 201	461	2 740	11 420
dar. Sozialarbeiter/-innen	1 206	4 162	1 104	3 058	1 328	127	1 201	-
Sonstiges Personal	1 565	26 108	13 611	12 497	3 285	1 203	2 082	20 774
Nichtärztliches Personal insgesamt ...	2 381	926 181	177 241	748 940	249 099	15 971	233 128	784 776
dar. Personal in Pflegeberufen mit abgeschlossener Weiterbildung	1 570	32 462	7 231	25 231	3 494	201	3 293	-
und zwar für:								
Intensivpflege	1 265	14 280	3 868	10 412	1 914	120	1 794	-
OP-Dienst	1 215	8 855	1 622	7 233	758	19	739	-
Psychiatrie	260	4 864	1 453	3 411	358	51	307	-
Hygienefachpersonal	961	1 230	464	766	252	54	198	-

2 KRANKENHÄUSER 1992

2.5 Nichtärztliches Personal noch 2.5.3 Nach Personalgruppen/Berufsbezeichnungen Anzahl

Personalgruppe/Berufsbezeichnung	Kranken- häuser	Beschäftigte			Dar. Teilzeitbeschäftigte			Voll- kräfte im Jahres- durch- schnitt
		insgesamt	männlich	weiblich	zusammen	männlich	weiblich	
Allgemeine Krankenhäuser								
Pflegedienst (Pflegebereich).....	2 142	367 923	41 811	326 112	105 931	7 787	98 144	309 990
dar. in der Psychiatrie tätig zusammen ...	203	19 202	5 373	13 829	3 937	558	3 379	16 627
davon:								
Krankenschwestern/-pfleger	2 116	271 085	30 102	240 983	70 867	3 259	67 608	-
dar. in der Psychiatrie tätig	192	14 276	3 954	10 322	2 696	276	2 420	-
Krankenpflegehelfer/-innen	1 903	27 708	3 767	23 941	8 150	430	7 720	-
dar. in der Psychiatrie tätig	151	2 311	583	1 728	437	35	402	-
Kinderkrankenschwestern/-pfleger	1 339	39 058	234	38 824	12 165	34	12 131	-
Sonstige Pflegepersonen (ohne staatliche Prüfung)	1 597	30 072	7 708	22 364	14 749	4 064	10 685	-
dar. in der Psychiatrie tätig	133	2 074	763	1 311	656	225	431	-
Medizinisch-technischer Dienst	2 049	138 015	15 209	122 806	38 033	1 071	36 962	118 697
davon:								
Medizinisch-techn. Assistenten/-innen ...	850	8 485	402	8 083	2 450	21	2 429	-
Zytologieassistenten/-innen	147	373	12	361	151	-	151	-
Medizinisch-technische Radiologie- assistenten/-innen	1 602	14 895	1 035	13 860	3 119	57	3 062	-
Medizinisch-technische Laboratoriums- assistenten/-innen	1 668	25 582	913	24 669	6 406	67	6 339	-
Apothekenpersonal	881	6 612	1 260	5 352	1 759	57	1 702	-
davon:								
Apotheker/-innen	622	1 783	824	959	304	37	267	-
Pharmazeutisch-technische Assistenten/-innen	567	1 718	58	1 660	470	2	468	-
Sonstiges Apothekenpersonal	800	3 111	378	2 733	985	18	967	-
Krankengymnasten/-innen	1 724	12 406	1 152	11 254	2 798	83	2 715	-
Masseure/-innen	352	864	320	544	183	18	165	-
Masseure/-innen und medizinische Bademeister/-innen	1 298	4 600	2 349	2 251	702	90	612	-
Logopäden/-innen	273	691	73	618	238	18	220	-
Heilpädagogen/-innen	73	197	31	166	48	7	41	-
Psychologen/-innen	432	1 947	863	1 084	540	170	370	-
Diätassistenten/-innen	1 191	3 080	78	3 002	442	1	441	-
Sonstiges med.-techn. Personal	1 852	58 283	6 721	51 562	19 197	482	18 715	-
Funktionsdienst	1 999	87 854	17 340	70 514	19 762	822	18 940	75 943
davon:								
Personal im Operationsdienst	1 712	29 289	5 933	23 356	4 927	183	4 744	-
Personal in der Anästhesie	1 464	12 600	4 290	8 310	1 796	111	1 685	-
Personal in der Funktionsdiagnostik	721	4 491	364	4 127	1 286	29	1 257	-
Personal in der Endoskopie	1 114	3 792	337	3 455	1 414	18	1 396	-
Personal in der Ambulanz und in Polikliniken	1 044	12 486	1 909	10 577	3 428	197	3 231	-
Hebammen/Entbindungspfleger	1 108	8 812	9	8 803	2 903	-	2 903	-
dar. festangestellt	804	7 076	1	7 075	2 427	-	2 427	-
Beschäftigungs-/Arbeits- therapeuten/-innen	486	2 675	495	2 180	753	50	703	-
Krankentransportdienst	283	2 552	2 168	384	242	91	151	-
Sonstiges Personal im Funktionsdienst ...	1 164	11 157	1 835	9 322	3 013	143	2 870	-
Klinisches Hauspersonal	1 702	45 379	880	44 499	18 739	157	18 582	37 469
Wirtschafts- und Versorgungsdienst	2 110	101 625	25 650	75 975	27 998	1 246	26 752	88 960
darunter:								
Personal der Küchen	1 934	44 776	7 260	37 516	11 023	411	10 612	-
Personal der Wäschereien	1 249	11 528	1 530	9 998	3 012	44	2 968	-
Technischer Dienst	1 870	22 507	21 395	1 112	723	434	289	21 885
Verwaltungsdienst	2 114	65 932	18 934	46 998	15 894	1 270	14 624	57 501
Sonderdienste	1 877	10 969	2 590	8 379	2 731	380	2 351	9 553
dar. Sozialarbeiter/-innen	1 027	2 791	579	2 212	998	72	926	-
Sonstiges Personal	1 422	24 134	12 717	11 417	3 066	1 147	1 919	19 093
Nichtärztliches Personal insgesamt ...	2 145	864 338	156 526	707 812	232 877	14 314	218 563	733 090
dar. Personal in Pflegeberufen mit abgeschlossener Weiterbildung	1 459	30 988	6 662	24 326	3 350	176	3 174	-
und zwar für:								
Intensivpflege	1 260	14 261	3 865	10 396	1 914	120	1 794	-
OP-Dienst	1 209	8 835	1 613	7 222	754	18	736	-
Psychiatrie	154	3 450	899	2 551	226	27	199	-
Hygienefachpersonal	906	1 167	436	731	239	53	186	-

2 KRANKEN

2.6 Ausbildungs
2.6.1 Nach Kran
An

Lfd. Nr.	Gegenstand der Nachweisung 1)	Kranken- häu- ser	Krankenhäuser mit									
			insgesamt		Beschäftigungs- und Arbeits- therapeuten/- innen		Diät- assistenten/- innen		Hebammen, Entbindungs- pfleger		Kranken- gymnasten/- innen	
			Kran- ken- häu- ser	Ausbil- dungs- plätze	Kran- ken- häu- ser	Ausbil- dungs- plätze	Kran- ken- häu- ser	Ausbil- dungs- plätze	Kran- ken- häu- ser	Ausbil- dungs- plätze	Kran- ken- häu- ser	Ausbil- dungs- plätze

Krankenhäuser

01	Krankenhäuser mit... bis unter... Betten												
02	unter 50	327	3	33	1	1	-	-	-	-	-	-	-
03	50 - 100	310	18	434	-	-	-	-	1	54	1	1	1
04	100 - 150	308	75	2 357	1	108	1	30	-	-	2	2	2
05	150 - 200	268	140	5 546	1	10	-	-	1	2	7	188	188
06	200 - 250	253	153	7 959	1	60	-	-	1	2	8	130	130
07	250 - 300	165	118	6 731	-	-	-	-	1	38	3	14	14
08	300 - 400	258	201	15 182	2	148	1	24	2	141	10	502	502
09	400 - 500	182	152	13 982	-	-	-	-	5	105	5	352	352
10	500 - 600	95	78	8 710	1	53	2	64	2	101	4	110	110
11	600 - 800	100	89	12 579	5	248	2	56	9	299	9	333	333
12	800 - 1 000	35	31	5 848	2	94	1	34	3	79	4	64	64
13	1 000 und mehr	80	73	27 900	5	387	19	738	31	1 233	26	2 148	2 148
13	Insgesamt ...	2 381	1 131	107 261	19	1 109	27	970	58	2 054	79	3 844	3 844

Allgemeine

nach der

14	Krankenhäuser mit... bis unter... Betten												
15	unter 50	256	1	12	-	-	-	-	-	-	-	-	-
16	50 - 100	269	18	434	-	-	-	-	1	54	1	1	1
17	100 - 150	291	72	2 283	1	108	1	30	-	-	2	2	2
18	150 - 200	255	136	5 364	1	10	-	-	1	2	8	188	188
19	200 - 250	243	149	7 707	-	-	-	-	1	2	7	130	130
20	250 - 300	158	115	6 507	-	-	1	24	2	38	3	14	14
21	300 - 400	234	188	14 216	1	108	1	24	3	141	10	502	502
22	400 - 500	166	139	12 626	-	-	-	-	5	105	5	352	352
23	500 - 600	82	68	7 905	1	53	2	64	2	101	4	110	110
24	600 - 800	96	75	10 921	3	128	2	56	9	299	9	333	333
25	800 - 1 000	28	25	5 048	-	-	1	34	3	79	3	63	63
26	1 000 und mehr	77	70	27 445	5	387	19	738	31	1 233	26	2 148	2 148
26	Zusammen ...	2 145	1 056	100 468	12	794	27	970	58	2 054	78	3 843	3 843
27	Geförderte Krankenhäuser	1 756	981	94 118	12	794	25	898	56	1 998	67	3 333	3 333
28	Teilweise geförderte Krankenhäuser	184	64	5 810	-	-	2	72	2	56	8	332	332
29	Nicht geförderte Krankenhäuser	205	11	540	-	-	-	-	-	-	3	178	178

nach der

Hochschul

30	Zusammen ...	40	35	16 127	1	159	17	642	23	1 012	18	1 536	1 536
----	--------------	----	----	--------	---	-----	----	-----	----	-------	----	-------	-------

Plankran

31	Krankenhäuser mit... bis unter... Betten												
32	unter 100	354	18	426	-	-	-	-	1	54	1	1	1
33	100 - 200	524	204	7 545	2	118	1	30	1	2	10	190	190
34	200 - 500	791	586	40 831	1	108	2	48	11	286	23	908	908
35	500 - 1 000	136	168	23 874	4	181	5	154	14	479	16	506	506
36	1 000 und mehr	41	36	11 369	4	228	2	96	8	221	8	612	612
36	Zusammen ...	1 906	1 012	84 045	11	635	10	328	35	1 042	58	2 217	2 217

Krankenhäuser mit

37	Krankenhäuser mit... bis unter... Betten												
38	unter 100	94	1	20	-	-	-	-	-	-	-	-	-
39	100 - 200	19	3	51	-	-	-	-	-	-	-	-	-
40	200 - 500	7	4	145	-	-	-	-	-	-	1	10	10
41	500 - 1 000	-	-	-	-	-	-	-	-	-	-	-	-
42	1 000 und mehr	-	-	-	-	-	-	-	-	-	-	-	-
42	Zusammen ...	120	8	216	-	-	-	-	-	-	1	10	10

Sonstige Krankenhäuser

43	Krankenhäuser mit... bis unter... Betten												
44	unter 100	76	-	-	-	-	-	-	-	-	-	-	-
45	100 - 200	-	-	-	-	-	-	-	-	-	-	-	-
46	200 - 500	3	1	80	-	-	-	-	-	-	1	80	80
47	500 - 1 000	-	-	-	-	-	-	-	-	-	-	-	-
48	1 000 und mehr	-	-	-	-	-	-	-	-	-	-	-	-
48	Zusammen ...	79	1	80	-	-	-	-	-	-	1	80	80

1) Vergleiche Zeichenerklärung auf Seite 4.

HÄUSER 1992

**stätten
kenhaustypen
zahl**

Ausbildungsstätten														Lfd. Nr.
für														
Kranken- schwestern/ -pfleger		Kinder- kranken- schwestern/ -pfleger		Kranken- pflegehelfer/ -innen		Med.-techn. Laboratoriums- assistenten/ -innen		Med.-techn. Radiologie- assistenten/ -innen		Logopäden/ -innen		Orthoptisten/ -innen		
Kran- ken- häuser	Ausbil- dungs- plätze	Kran- ken- häuser	Ausbil- dungs- plätze	Kran- ken- häuser	Ausbil- dungs- plätze	Kran- ken- häuser	Ausbil- dungs- plätze	Kran- ken- häuser	Ausbil- dungs- plätze	Kran- ken- häuser	Ausbil- dungs- plätze	Kran- ken- häuser	Ausbil- dungs- plätze	

insgesamt

1	12	-	-	1	20	-	-	-	-	-	-	-	-	01
9	151	3	126	4	59	1	43	-	-	-	-	-	-	02
48	1 395	10	446	22	375	1	1	-	-	-	-	-	-	03
110	4 337	9	483	29	526	-	-	-	-	-	-	-	-	04
138	7 045	5	287	23	375	-	-	-	-	1	60	-	-	05
111	6 065	5	211	24	366	1	13	-	-	-	-	-	-	06
189	12 473	28	1 072	42	770	3	52	-	-	-	-	-	-	07
146	11 529	26	934	43	926	2	39	-	-	1	36	-	-	08
74	6 473	28	1 140	21	463	4	228	2	61	-	-	-	-	09
87	8 635	43	1 794	36	715	7	286	6	138	-	-	1	15	10
31	4 066	15	622	13	291	5	383	5	215	-	-	-	-	11
71	13 446	55	4 314	28	754	38	2 731	37	1 535	12	487	10	127	12
1 015	75 687	227	11 429	286	5 640	62	3 776	52	2 027	14	583	11	142	13

Krankenhäuser

Bettenzahl

1	12	-	-	-	-	-	-	-	-	-	-	-	-	14
9	151	3	126	4	59	1	43	-	-	-	-	-	-	15
46	1 346	10	446	21	350	1	1	-	-	-	-	-	-	16
106	4 175	9	483	28	506	-	-	-	-	-	-	-	-	17
136	6 885	5	287	21	343	-	-	-	-	1	60	-	-	18
108	5 867	5	211	23	340	1	13	-	-	-	-	-	-	19
177	11 675	28	1 072	36	667	2	27	-	-	-	-	-	-	20
133	10 325	26	934	36	774	2	39	2	61	1	36	-	-	21
66	5 741	28	1 140	17	390	4	228	6	78	-	-	-	-	22
73	7 315	43	1 794	29	557	7	286	8	138	-	-	1	15	23
25	3 541	14	502	10	231	5	383	5	215	-	-	-	-	24
68	13 116	55	4 314	25	629	38	2 731	37	1 535	12	487	10	127	25
948	70 149	226	11 309	249	4 846	61	3 751	52	2 027	14	583	11	142	26

Förderung

884	65 801	213	10 888	226	4 334	56	3 511	48	1 887	13	547	10	127	27
59	4 191	13	421	17	379	4	192	3	116	1	36	1	15	28
5	157	-	-	6	133	1	48	1	24	-	-	-	-	29

Art

kliniken

33	6 496	32	2 692	9	261	24	1 847	22	913	11	442	10	127	30
----	-------	----	-------	---	-----	----	-------	----	-----	----	-----	----	-----	----

kenhäuser

10	163	3	126	3	39	1	43	-	-	-	-	-	-	31
150	5 498	18	878	47	828	1	1	-	-	-	-	-	-	32
552	34 702	64	2 504	113	2 039	5	79	2	61	2	96	-	-	33
164	16 597	85	3 436	55	1 178	16	897	13	431	-	-	1	15	34
35	6 620	24	1 673	16	368	14	884	15	622	1	45	-	-	35
911	63 580	194	8 617	234	4 452	37	1 904	30	1 114	3	141	1	15	36

einem Versorgungsvertrag

-	-	-	-	1	20	-	-	-	-	-	-	-	-	37
2	23	-	-	2	28	-	-	-	-	-	-	-	-	38
2	50	-	-	3	85	-	-	-	-	-	-	-	-	39
-	-	-	-	-	-	-	-	-	-	-	-	-	-	40
-	-	-	-	-	-	-	-	-	-	-	-	-	-	41
4	73	-	-	6	133	-	-	-	-	-	-	-	-	42

(ohne Versorgungsvertrag)

-	-	-	-	-	-	-	-	-	-	-	-	-	-	43
-	-	-	-	-	-	-	-	-	-	-	-	-	-	44
-	-	-	-	-	-	-	-	-	-	-	-	-	-	45
-	-	-	-	-	-	-	-	-	-	-	-	-	-	46
-	-	-	-	-	-	-	-	-	-	-	-	-	-	47
-	-	-	-	-	-	-	-	-	-	-	-	-	-	48

2 KRANKEN

**2.6 Ausbildungen
noch 2.6.1 Nach Kran
An**

Lfd. Nr.	Gegenstand der Nachweisung ¹⁾	Kranken- häu- ser	Krankenhäuser mit									
			insgesamt		Beschäftigungs- und Arbeits- therapeuten/ -innen		Diät- assistenten/ -innen		Hebammen, Entbindungs- pfleger		Kranken- gymnasten/ -innen	
			Kran- ken- häu- ser	Ausbil- dungs- plätze	Kran- ken- häu- ser	Ausbil- dungs- plätze	Kran- ken- häu- ser	Ausbil- dungs- plätze	Kran- ken- häu- ser	Ausbil- dungs- plätze	Kran- ken- häu- ser	Ausbil- dungs- plätze
nach Zahl der												
	Krankenhäuser mit ... Fachabteilung(en)											
49	1 Fachabteilung	469	40	1 835	1	108	-	-	-	-	5	456
50	2 Fachabteilungen	215	57	2 310	-	-	-	1	30	1	5	137
51	3 Fachabteilungen	202	65	3 318	1	108	-	-	-	-	3	73
52	4 Fachabteilungen	242	111	5 803	2	82	-	-	-	2	5	49
53	5 - 6 Fachabteilungen	479	320	18 756	1	53	1	24	4	122	15	351
54	7 und mehr Fachabteilungen	538	463	68 446	7	443	25	916	51	1 854	45	2 777
nach												
Öffentliche												
	Krankenhäuser mit... bis unter... Betten											
55	unter 100	139	4	90	-	-	-	-	-	1	54	-
56	100 - 200	229	87	3 021	1	10	1	30	-	-	4	50
57	200 - 500	389	261	18 027	-	-	-	-	1	36	16	574
58	500 - 1 000	128	102	15 023	2	88	2	58	9	256	11	384
59	1 000 und mehr	74	67	26 900	5	387	19	738	31	1 233	25	2 077
60	Zusammen ...	959	521	63 061	8	485	22	826	42	1 579	56	3 085
Freigemeinnützige												
	Krankenhäuser mit... bis unter... Betten											
61	unter 100	130	14	336	-	-	-	-	-	-	1	1
62	100 - 200	255	119	4 534	1	108	-	-	1	2	5	68
63	200 - 500	392	326	22 750	1	108	2	48	10	250	8	334
64	500 - 1 000	65	65	8 761	2	93	3	96	5	223	5	122
65	1 000 und mehr	3	3	545	-	-	-	-	-	-	1	71
66	Zusammen ...	845	527	36 926	4	309	5	144	16	475	20	596
Private												
	Krankenhäuser mit... bis unter... Betten											
67	unter 100	256	1	20	-	-	-	-	-	-	-	-
68	100 - 200	62	2	92	-	-	-	-	-	-	1	72
69	200 - 500	20	4	279	-	-	-	-	-	-	1	90
70	500 - 1 000	3	1	90	-	-	-	-	-	-	-	-
71	1 000 und mehr	-	-	-	-	-	-	-	-	-	-	-
72	Zusammen ...	341	8	481	-	-	-	-	-	-	2	162
Reine Beleg												
73	Zusammen ...	238	14	590	-	-	-	-	-	-	-	-
Sonstige												
Krankenhäuser mit ausschließlich psychiatrischen												
	Krankenhäuser mit... bis unter... Betten											
74	unter 100	86	2	21	1	1	-	-	-	-	-	-
75	100 - 200	30	7	256	-	-	-	-	-	-	-	-
76	200 - 500	57	33	2 798	2	100	-	-	-	-	-	-
77	500 - 1 000	34	30	3 263	4	214	-	-	-	-	1	1
78	1 000 und mehr	3	3	455	-	-	-	-	-	-	-	-
79	Zusammen ...	210	75	6 793	7	315	-	-	-	-	1	1
Reine Tages- oder												
80	Zusammen ...	26	-	-	-	-	-	-	-	-	-	-

1) Vergleiche Zeichenerklärung auf Seite 4.

HÄUSER 1992

**stätten
kenhaustypen
zahl**

Ausbildungsstätten														Lfd. Nr.
für														
Kranken- schwestern/ -pfleger		Kinder- kranken- schwestern/ -pfleger		Kranken- pflegenhelfer/ -innen		Med.-techn. Laboratoriums- assistenten/ -innen		Med.-techn. Radiologie- assistenten/ -innen		Logopäden/ -innen		Orthoptisten/ -innen		
Kran- ken- häuser	Ausbil- dungs- plätze	Kran- ken- häuser	Ausbil- dungs- plätze	Kran- ken- häuser	Ausbil- dungs- plätze	Kran- ken- häuser	Ausbil- dungs- plätze	Kran- ken- häuser	Ausbil- dungs- plätze	Kran- ken- häuser	Ausbil- dungs- plätze	Kran- ken- häuser	Ausbil- dungs- plätze	
Fachabteilungen														
20	621	8	384	11	223	1	43	-	-	-	-	-	-	49
34	1 144	9	593	16	351	1	1	-	-	-	-	-	-	50
50	2 502	7	217	22	418	-	-	-	-	-	-	-	-	51
36	4 679	6	473	23	436	-	-	-	-	1	60	-	-	52
294	15 630	12	549	58	998	2	29	-	-	-	-	-	-	53
454	44 573	184	9 093	119	2 420	57	3 678	52	2 027	13	523	11	142	54
Trägern														
Krankenhäuser														
3	36	-	-	-	-	-	-	-	-	-	-	-	-	55
72	2 494	5	222	15	215	-	-	-	-	-	-	-	-	56
247	15 738	32	883	45	673	3	62	2	61	-	-	-	-	57
100	10 395	56	2 003	31	619	14	829	11	391	-	-	-	-	58
66	12 921	53	4 104	23	578	38	2 731	36	1 517	12	487	10	127	59
488	41 584	146	7 212	114	2 085	55	3 622	49	1 969	12	487	10	127	60
Krankenhäuser														
7	127	3	126	3	39	1	43	-	-	-	-	-	-	61
79	3 007	14	707	34	641	1	1	-	-	-	-	-	-	62
303	18 865	32	1 621	70	1 411	2	17	-	-	2	96	-	-	63
63	6 112	29	1 433	24	559	2	68	2	40	-	-	1	15	64
2	195	2	210	2	51	-	-	1	18	-	-	-	-	65
454	28 306	80	4 097	133	2 701	6	129	3	58	2	96	1	15	66
Krankenhäuser														
-	-	-	-	1	20	-	-	-	-	-	-	-	-	67
1	20	-	-	-	-	-	-	-	-	-	-	-	-	68
4	149	-	-	1	40	-	-	-	-	-	-	-	-	69
1	90	-	-	-	-	-	-	-	-	-	-	-	-	70
-	-	-	-	-	-	-	-	-	-	-	-	-	-	71
6	259	-	-	2	60	-	-	-	-	-	-	-	-	72
Krankenhäuser														
10	464	-	-	7	113	1	13	-	-	-	-	-	-	73
Krankenhäuser														
oder psychiatrischen und neurologischen Betten														
-	-	-	-	1	20	-	-	-	-	-	-	-	-	74
6	211	-	-	2	45	-	-	-	-	-	-	-	-	75
30	2 360	-	-	16	313	1	25	-	-	-	-	-	-	76
28	2 637	1	120	15	291	-	-	-	-	-	-	-	-	77
3	330	-	-	3	125	-	-	-	-	-	-	-	-	78
67	5 538	1	120	37	794	1	25	-	-	-	-	-	-	79
Nachtkliniken														
-	-	-	-	-	-	-	-	-	-	-	-	-	-	80

2 KRANKEN
2.6 Ausbildungs
2.6.2 Nach
An

Lfd. Nr.	Land	Kranken- häu- ser	Krankenhäuser mit									
			insgesamt		Beschäftigungs- und Arbeits- therapeuten/ -innen		Diät- assistenten/ -innen		Hebammen, Entbindungs- pfleger		Kranken- gymnasten/ -innen	
			Kran- ken- häu- ser	Ausbil- dungs- plät- ze	Kran- ken- häu- ser	Ausbil- dungs- plät- ze	Kran- ken- häu- ser	Ausbil- dungs- plät- ze	Kran- ken- häu- ser	Ausbil- dungs- plät- ze	Kran- ken- häu- ser	Ausbil- dungs- plät- ze
Krankenhäuser												
01	Deutschland	2 381	1 131	107 261	19	1 109	27	970	58	2 054	79	3 844
02	Baden-Württemberg	312	131	13 785	1	53	4	116	9	367	9	431
03	Bayern	421	156	14 461	2	120	1	60	6	281	14	700
04	Berlin	98	47	5 456	4	212	1	60	3	83	3	216
05	Brandenburg	66	24	2 582	1	10	-	-	-	-	4	150
06	Bremen	15	8	993	-	-	-	-	-	-	-	-
07	Hamburg	43	27	3 027	1	60	1	48	1	60	2	178
08	Hessen	189	97	8 602	2	162	3	108	4	143	8	395
09	Mecklenburg-Vorpommern	43	15	2 159	-	-	1	23	3	41	2	163
10	Niedersachsen	221	128	9 833	2	109	2	56	11	239	9	253
11	Nordrhein-Westfalen	484	314	27 791	4	184	9	338	10	421	16	550
12	Rheinland-Pfalz	115	70	5 768	-	-	1	24	1	45	4	266
13	Saarland	29	23	1 833	1	40	1	40	2	53	1	48
14	Sachsen	104	28	5 205	1	159	2	73	3	115	4	331
15	Sachsen-Anhalt	71	16	1 406	-	-	-	-	2	82	-	-
16	Schleswig-Holstein	104	36	3 439	-	-	1	24	1	60	3	163
17	Thüringen	66	11	921	-	-	-	-	2	64	-	-
Nachrichtlich:												
18	Früheres Bundesgebiet	2 013	1 026	92 866	16	874	23	814	47	1 692	68	3 020
19	Neue Länder und Berlin-Ost	368	105	14 395	3	235	4	156	11	362	11	824
Allgemeine												
20	Deutschland	2 145	1 056	100 468	12	794	27	970	58	2 054	78	3 843
21	Baden-Württemberg	290	124	13 160	1	53	4	116	9	367	9	431
22	Bayern	390	147	13 152	2	120	1	60	6	281	14	700
23	Berlin	84	45	5 161	3	122	1	60	3	83	3	216
24	Brandenburg	64	24	2 582	1	10	-	-	-	-	4	150
25	Bremen	15	8	993	-	-	-	-	-	-	-	-
26	Hamburg	43	27	3 027	1	60	1	48	1	60	2	178
27	Hessen	164	85	7 779	2	162	3	108	4	143	8	395
28	Mecklenburg-Vorpommern	43	15	2 159	-	-	1	23	3	41	2	163
29	Niedersachsen	203	120	9 330	1	108	2	56	11	239	9	253
30	Nordrhein-Westfalen	407	288	25 610	-	-	9	338	10	421	15	549
31	Rheinland-Pfalz	106	66	5 433	-	-	1	24	1	45	4	266
32	Saarland	29	23	1 833	1	40	1	40	2	53	1	48
33	Sachsen	97	27	4 873	1	159	2	73	3	115	4	331
34	Sachsen-Anhalt	67	15	1 386	-	-	-	-	2	82	-	-
35	Schleswig-Holstein	85	32	3 179	-	-	1	24	1	60	3	163
36	Thüringen	62	11	921	-	-	-	-	2	64	-	-
Nachrichtlich:												
37	Früheres Bundesgebiet	1 796	953	86 425	9	559	23	814	47	1 692	67	3 019
38	Neue Länder und Berlin-Ost	349	103	14 043	3	235	4	156	11	362	11	824
Plankran												
39	Deutschland	1 906	1 012	84 045	11	635	10	328	35	1 042	58	2 217
40	Baden-Württemberg	232	120	11 086	1	53	3	96	5	166	8	311
41	Bayern	339	142	11 686	2	120	-	-	3	116	11	444
42	Berlin	67	41	3 880	3	122	-	-	2	23	2	36
43	Brandenburg	64	24	2 582	1	10	-	-	-	-	4	150
44	Bremen	12	8	993	-	-	-	-	-	-	-	-
45	Hamburg	28	24	2 454	1	60	-	-	1	60	1	58
46	Hessen	135	79	5 995	2	162	1	24	2	33	6	249
47	Mecklenburg-Vorpommern	40	14	1 727	-	-	-	-	2	39	2	163
48	Niedersachsen	190	118	8 505	1	108	1	24	10	203	8	157
49	Nordrhein-Westfalen	390	281	22 117	-	-	5	184	8	376	8	162
50	Rheinland-Pfalz	92	64	4 793	-	-	-	-	-	-	2	90
51	Saarland	24	20	1 229	-	-	-	-	1	12	-	-
52	Sachsen	95	25	3 581	-	-	-	-	1	14	3	234
53	Sachsen-Anhalt	65	13	763	-	-	-	-	-	-	-	-
54	Schleswig-Holstein	73	30	2 158	-	-	-	-	-	-	3	163
55	Thüringen	60	9	496	-	-	-	-	-	-	-	-
Nachrichtlich:												
56	Früheres Bundesgebiet	1 567	917	73 434	9	559	10	328	32	989	49	1 670
57	Neue Länder und Berlin-Ost	339	95	10 611	2	76	-	-	3	53	9	547

HÄUSER 1992

stätten
Ländern
zahl

Ausbildungsstätten														Lfd. Nr.	
für															
Kranken- schwestern/ -pfleger		Kinder- kranken- schwestern/ -pfleger		Kranken- pflegehelfer/ -innen		Med.-techn. Laboratoriums- assistenten/ -innen		Med.-techn. Radiologie- assistenten/ -innen		Logopäden/ -innen		Orthoptisten/ -innen			
Kran- ken- häuser	Ausbil- dungs- plätze	Kran- ken- häuser	Ausbil- dungs- plätze	Kran- ken- häuser	Ausbil- dungs- plätze	Kran- ken- häuser	Ausbil- dungs- plätze	Kran- ken- häuser	Ausbil- dungs- plätze	Kran- ken- häuser	Ausbil- dungs- plätze	Kran- ken- häuser	Ausbil- dungs- plätze		
insgesamt															
1 015	75 687	227	11 429	286	5 640	62	3 776	52	2 027	14	583	11	142	01	
122	9 716	23	1 414	39	752	7	547	6	249	3	120	2	20	02	
131	10 812	24	1 245	30	675	5	231	5	202	3	135	-	-	03	
37	3 511	14	792	21	422	1	105	1	55	-	-	-	-	04	
24	1 917	11	214	6	42	5	168	2	81	-	-	-	-	05	
8	777	1	120	-	-	1	48	1	48	-	-	-	-	06	
24	2 002	5	320	7	130	1	104	1	65	1	60	-	-	07	
84	5 913	16	702	30	523	7	361	6	222	1	36	1	37	08	
14	1 338	10	392	3	44	1	104	2	44	-	-	1	10	09	
117	7 138	25	985	31	649	4	264	3	104	1	36	-	-	10	
286	13 778	52	3 237	84	1 745	16	905	14	462	3	115	5	56	11	
64	4 346	12	494	17	356	2	144	2	48	1	45	-	-	12	
22	1 278	5	250	-	-	1	40	1	40	1	36	1	8	13	
28	3 316	8	483	5	91	4	362	4	264	-	-	1	11	14	
14	886	8	304	3	33	2	56	1	45	-	-	-	-	15	
30	2 290	8	342	9	171	4	307	2	82	-	-	-	-	16	
10	669	5	135	1	7	1	30	1	16	-	-	-	-	17	
914	66 207	177	9 665	266	5 417	48	2 951	41	1 522	14	583	9	121	18	
101	9 480	50	1 764	20	223	14	825	11	505	-	-	2	21	19	
Krankenhäuser															
948	70 149	226	11 309	243	4 846	61	3 751	52	2 027	14	583	11	142	20	
116	9 231	23	1 414	32	612	7	547	6	249	3	120	2	20	21	
122	9 650	24	1 245	26	553	4	206	5	202	3	135	-	-	22	
35	3 346	14	792	19	382	1	105	1	55	-	-	-	-	23	
24	1 917	11	214	6	42	5	168	2	81	-	-	-	-	24	
.	25
24	2 002	5	320	7	130	1	104	1	65	1	60	-	-	26	
73	5 180	16	702	24	433	7	361	6	222	1	36	1	37	27	
.	28
110	6 696	25	985	29	589	4	264	3	104	1	36	-	-	29	
263	18 102	51	3 117	74	1 545	16	905	14	462	3	115	5	56	30	
61	4 081	12	494	14	286	2	144	2	48	1	45	-	-	31	
.	32
27	3 016	8	483	4	59	4	362	4	264	-	-	1	11	33	
13	866	8	304	3	33	2	56	1	45	-	-	-	-	34	
27	2 070	8	342	7	131	4	307	2	82	-	-	-	-	35	
10	669	5	135	1	7	1	30	1	16	-	-	-	-	36	
849	60 989	176	9 545	230	4 655	47	2 926	41	1 522	14	583	9	121	37	
99	9 160	50	1 764	19	191	14	825	11	505	-	-	2	21	38	
kenhäuser															
911	63 580	194	8 617	234	4 452	37	1 904	30	1 114	3	141	1	15	39	
112	8 405	19	1 119	31	597	3	262	2	77	-	-	-	-	40	
119	9 080	22	1 095	25	528	3	156	3	102	1	45	-	-	41	
32	2 596	12	577	18	366	1	105	1	55	-	-	-	-	42	
24	1 917	11	214	6	42	5	168	2	81	-	-	-	-	43	
8	777	1	120	-	-	1	48	1	48	-	-	-	-	44	
21	1 712	4	237	5	98	1	104	1	65	1	60	-	-	45	
68	4 432	13	526	21	358	4	119	3	92	-	-	-	-	46	
13	1 130	9	324	2	27	-	-	2	44	-	-	-	-	47	
108	6 495	23	877	29	589	2	68	2	44	-	-	-	-	48	
257	16 917	45	2 446	70	1 390	10	409	8	218	-	-	1	15	49	
60	3 911	11	434	14	286	1	48	1	24	-	-	-	-	50	
20	1 055	3	126	-	-	-	-	-	-	-	-	-	-	51	
25	2 639	6	149	4	59	3	276	3	210	1	36	-	-	52	
11	564	6	164	3	33	1	2	-	-	-	-	-	-	53	
25	1 561	6	162	6	79	2	139	1	54	-	-	-	-	54	
8	449	3	47	-	-	-	-	-	-	-	-	-	-	55	
820	55 827	152	7 543	217	4 285	27	1 353	22	724	3	141	1	15	56	
91	7 753	42	1 074	17	167	10	551	8	390	-	-	-	-	57	

2 KRANKEN

2.7 Medizinisch-tech
2.7.1 Nach Kran
An

Lfd. Nr.	Gegenstand der Nachweisung ¹⁾	Insgesamt		Krankenhäuser mit mindestens einem medizinisch-technischen Großgerät		
		Krankenhäuser	Aufgestellte Betten	Krankenhäuser	Aufgestellte Betten	Geräte
Krankenhäuser						
01	Krankenhäuser mit ... bis unter ... Betten					
02	unter 50	327	8 691	4	124	8
03	50 - 100	310	22 329	8	619	15
04	100 - 150	308	37 029	11	1 367	18
05	150 - 200	268	45 925	14	2 394	21
06	200 - 250	253	55 527	19	4 174	20
07	250 - 300	165	45 047	33	9 180	45
08	300 - 400	258	88 794	96	33 773	127
09	400 - 500	182	80 321	118	52 255	204
10	500 - 600	95	52 039	70	38 482	141
11	600 - 800	100	67 733	79	53 932	186
12	800 - 1 000	35	31 019	29	25 585	102
13	1 000 und mehr	80	112 541	74	104 061	556
	Insgesamt ...	2 381	646 995	555	325 926	1 443
Allgemeine						
nach der						
14	Krankenhäuser mit ... bis unter ... Betten					
15	unter 50	256	7 241	4	124	8
16	50 - 100	269	19 457	8	619	15
17	100 - 150	291	34 986	10	1 247	17
18	150 - 200	255	43 639	14	2 394	21
19	200 - 250	243	53 294	19	4 174	20
20	250 - 300	158	43 105	31	8 590	43
21	300 - 400	234	80 609	93	32 752	124
22	400 - 500	166	73 214	113	50 010	199
23	500 - 600	82	44 838	69	37 922	140
24	600 - 800	86	58 231	76	51 916	183
25	800 - 1 000	28	24 763	28	24 763	101
26	1 000 und mehr	77	108 453	73	102 667	555
	Zusammen ...	2 145	591 830	538	317 178	1 426
nach der						
27	Geförderte Krankenhäuser	1 756	526 773	481	289 070	1 306
28	Teilweise geförderte Krankenhäuser	184	52 329	47	25 251	105
29	Nicht geförderte Krankenhäuser	205	12 728	10	2 857	15
nach der						
Hochschul						
30	Zusammen ...	40	52 437	39	52 317	397
Plankran						
31	Krankenhäuser mit ... bis unter ... Betten					
32	unter 100	354	21 282	8	566	17
33	100 - 200	524	75 787	22	3 324	33
34	200 - 500	791	246 967	251	93 640	373
35	500 - 1 000	196	127 832	173	114 601	424
36	1 000 und mehr	41	56 631	37	50 845	171
	Zusammen ...	1 906	528 499	491	262 976	1 018
Krankenhäuser mit						
37	Krankenhäuser mit ... bis unter ... Betten					
38	unter 100	94	3 433	-	-	-
39	100 - 200	19	2 426	1	125	1
40	200 - 500	7	2 183	3	1 151	6
41	500 - 1 000	-	-	-	-	-
42	1 000 und mehr	-	-	-	-	-
	Zusammen ...	120	8 042	4	1 276	7
Sonstige Krankenhäuser						
43	Krankenhäuser mit ... bis unter ... Betten					
44	unter 100	76	1 965	3	159	3
45	100 - 200	-	-	-	-	-
46	200 - 500	3	887	1	450	1
47	500 - 1 000	-	-	-	-	-
48	1 000 und mehr	-	-	-	-	-
	Zusammen ...	79	2 852	4	609	4

1) Vergleiche Zeichenerklärung auf Seite 4.

HÄUSER 1992

**nische Großgeräte
kenhaustypen
zahl**

Computer- Tomographen	Positronen- Emissions- Computer- Tomographen (PET)	Magnetic- Resonance- Geräte (Kernspin- Tomographen)	Koronarangi- graphische Arbeitsplätze (Herzkatheter- Meßplätze)	Tele-Kobalt- Therapie- geräte	Linear- beschleuniger (Kreis- beschleuniger)	Nierenstein- zertrümmerer	Gallenstein- zertrümmerer	Lfd. Nr.
insgesamt								
-	2	-	5	1	-	-	-	01
5	-	4	3	2	1	-	-	02
5	-	-	9	2	-	1	1	03
4	1	1	11	1	-	2	1	04
11	1	-	5	1	-	2	-	05
23	1	2	13	2	2	2	-	06
78	1	6	16	14	7	3	2	07
101	5	11	39	21	15	10	2	08
62	3	8	27	21	12	8	-	09
75	5	8	31	30	21	13	3	10
33	2	7	29	6	14	10	1	11
147	15	50	108	58	110	52	16	12
544	36	97	296	159	182	103	26	13
Krankenhäuser								
Bettenzahl								
-	2	-	5	1	-	-	-	14
5	-	4	3	2	1	-	-	15
4	-	-	9	2	-	1	1	16
4	1	1	11	1	-	2	1	17
11	1	-	5	1	-	2	-	18
21	1	2	13	2	2	2	-	19
75	1	6	16	14	7	3	2	20
96	5	11	39	21	15	10	2	21
61	3	8	27	21	12	8	-	22
72	5	8	31	30	21	13	3	23
32	2	7	29	6	14	10	1	24
146	15	50	108	58	110	52	16	25
527	36	97	296	159	182	103	26	26
Förderung								
479	33	91	259	150	175	96	23	27
42	3	4	32	9	6	7	2	28
5	-	2	5	-	1	-	1	29
Art								
kliniken								
98	17	37	81	43	75	35	11	30
kenhäuser								
5	-	3	6	2	1	-	-	31
7	1	-	18	3	-	3	1	32
198	7	18	71	37	21	17	4	33
165	10	23	87	57	47	31	4	34
50	1	14	30	17	37	17	5	35
425	19	58	212	116	106	68	14	36
inem Versorgungsvertrag								
-	-	-	-	-	-	-	-	37
-	-	-	-	-	-	-	1	38
3	-	1	1	-	1	-	-	39
-	-	-	-	-	-	-	-	40
-	-	-	-	-	-	-	-	41
3	-	1	1	-	1	-	1	42
(ohne Versorgungsvertrag)								
-	-	1	2	-	-	-	-	43
1	-	-	-	-	-	-	-	44
-	-	-	-	-	-	-	-	45
-	-	-	-	-	-	-	-	46
-	-	-	-	-	-	-	-	47
1	-	1	2	-	-	-	-	48

2 KRANKEN

**2.7 Medizinisch-techn.
noch 2.7.1 Nach Kran
An**

Lfd. Nr.	Gegenstand der Nachweisung ¹⁾	Insgesamt		Krankenhäuser mit mindestens einem medizinisch-technischen Großgerät		
		Krankenhäuser	Aufgestellte Betten	Krankenhäuser	Aufgestellte Betten	Geräte
nach Zahl der						
	Krankenhäuser mit ... Fachabteilung(en)					
49	1 Fachabteilung	469	37 068	19	2 622	31
50	2 Fachabteilungen	215	27 596	14	3 024	24
51	3 Fachabteilungen	202	33 162	20	5 459	31
52	4 Fachabteilungen	242	47 766	23	9 346	31
53	5 - 6 Fachabteilungen	479	127 168	77	29 803	96
54	7 und mehr Fachabteilungen	538	319 070	385	266 924	1 213
nach						
Öffentliche						
	Krankenhäuser mit ... bis unter ... Betten					
55	unter 100	139	8 416	4	244	6
56	100 - 200	229	34 043	5	757	11
57	200 - 500	389	122 622	109	42 081	162
58	500 - 1 000	128	86 064	110	75 536	270
59	1 000 und mehr	74	104 167	71	100 412	550
60	Zusammen ...	959	355 312	299	219 030	999
Freigemeinnützige						
	Krankenhäuser mit ... bis unter ... Betten					
61	unter 100	130	8 153	-	-	-
62	100 - 200	255	36 664	10	1 674	13
63	200 - 500	392	122 170	141	51 441	204
64	500 - 1 000	65	39 864	60	37 161	144
65	1 000 und mehr	3	4 286	2	2 255	5
66	Zusammen ...	845	211 137	213	92 531	366
Private						
	Krankenhäuser mit ... bis unter ... Betten					
67	unter 100	256	10 129	8	499	17
68	100 - 200	62	7 918	9	1 210	14
69	200 - 500	20	5 430	6	2 004	20
70	500 - 1 000	3	1 904	3	1 904	10
71	1 000 und mehr	-	-	-	-	-
72	Zusammen ...	341	25 381	26	5 617	61
Reine Beleg						
73	Zusammen ...	238	14 130	3	917	8
Sonstige						
Krankenhäuser mit ausschließlich psychiatrischen						
	Krankenhäuser mit ... bis unter ... Betten					
74	unter 100	86	4 322	-	-	-
75	100 - 200	30	4 329	1	120	1
76	200 - 500	57	19 467	10	3 836	10
77	500 - 1 000	34	22 959	5	3 398	5
78	1 000 und mehr	3	4 088	1	1 394	1
79	Zusammen ...	210	55 165	17	8 748	17
Reine Tages- oder						
80	Zusammen ...	26	-	-	-	-
nach						
Bundeswehr						
81	Zusammen ...	14	915	4	577	7

1) Vergleiche Zeichenerklärung auf Seite 4.

HÄUSER 1992

**nische Großgeräte
kenhaustypen
zahl**

Computer- Tomographen	Positronen- Emissions- Computer- Tomographen (PET)	Magnetic- Resonance- Geräte (Kernspin- Tomographen)	Koronarangi- graphische Arbeitsplätze (Herzkatheter- Meßplätze)	Tele-Kobalt- Therapie- geräte	Linear- beschleuniger (Kreis- beschleuniger)	Nierenstein- zertrümmerer	Gallenstein- zertrümmerer	Lfd. Nr.
Fachabteilungen								
10	2	4	12	3	-	-	-	49
7	1	1	13	1	1	-	-	50
15	1	2	7	2	1	3	-	51
19	1	1	7	2	-	1	-	52
54	2	3	21	6	3	5	2	53
422	29	86	236	145	177	94	24	54
Trägern								
Krankenhäuser								
-	2	-	2	2	-	-	-	55
2	-	1	8	-	-	-	-	56
90	2	9	23	15	13	8	2	57
107	6	10	60	30	30	25	2	58
144	15	50	106	57	110	52	16	59
343	25	70	199	104	153	85	20	60
Krankenhäuser								
-	-	-	-	-	-	-	-	61
2	1	-	5	1	-	3	1	62
108	6	8	39	22	10	9	2	63
55	4	11	24	27	17	5	1	64
2	-	-	2	1	-	-	-	65
167	11	19	70	51	27	17	4	66
Krankenhäuser								
5	-	4	6	1	1	-	-	67
4	-	-	7	2	-	-	-	68
5	-	2	11	1	1	-	-	69
3	-	2	3	-	-	1	-	70
-	-	-	-	-	-	-	-	71
17	-	8	27	4	2	1	2	72
rankenhäuser								
2	-	1	3	1	1	-	-	73
Krankenhäuser								
oder psychiatrischen und neurologischen Betten								
-	-	-	-	-	-	-	-	74
1	-	-	-	-	-	-	-	75
10	-	-	-	-	-	-	-	76
5	-	-	-	-	-	-	-	77
1	-	-	-	-	-	-	-	78
17	-	-	-	-	-	-	-	79
Nachtkliniken								
-	-	-	-	-	-	-	-	80
richtlich:								
rankenhäuser								
3	-	1	2	-	-	1	-	81

2 KRANKEN

2.7 Medizinisch-techn
2.7.2 Nach
An

Lfd. Nr.	Land	Insgesamt		Krankenhäuser mit mindestens einem medizinisch-technischen Großgerät		
		Krankenhäuser	Aufgestellte Betten	Krankenhäuser	Aufgestellte Betten	Geräte
Krankenhäuser						
01	Deutschland	2 381	646 995	555	325 926	1 443
02	Baden-Württemberg	312	68 577	67	37 508	174
03	Bayern	421	87 318	69	42 327	217
04	Berlin	98	37 896	27	24 436	94
05	Brandenburg	66	21 002	15	9 350	23
06	Bremen	15	7 307	7	5 454	17
07	Hamburg	43	15 231	17	11 660	53
08	Hessen	189	43 393	29	17 650	102
09	Mecklenburg-Vorpommern	43	14 885	14	10 065	34
10	Niedersachsen	221	55 581	56	26 475	118
11	Nordrhein-Westfalen	484	159 769	147	77 143	353
12	Rheinland-Pfalz	115	28 734	27	13 708	60
13	Saarland	29	9 240	7	4 505	26
14	Sachsen	104	35 097	21	16 072	47
15	Sachsen-Anhalt	71	23 961	17	9 568	32
16	Schleswig-Holstein	104	17 194	19	8 758	54
17	Thüringen	66	21 810	16	11 247	39
Nachrichtlich:						
18	Früheres Bundesgebiet	2 013	519 138	463	250 850	1 234
19	Neue Länder und Berlin-Ost	368	127 857	92	65 076	209
Allgemeine						
20	Deutschland	2 145	591 830	538	317 178	1 426
21	Baden-Württemberg	290	64 819	63	35 847	170
22	Bayern	390	81 225	63	38 747	211
23	Berlin	84	35 142	27	24 436	94
24	Brandenburg
25	Bremen
26	Hamburg	43	15 231	17	11 660	53
27	Hessen	164	37 896	28	17 326	101
28	Mecklenburg-Vorpommern
29	Niedersachsen	203	50 363	56	26 475	118
30	Nordrhein-Westfalen	407	137 115	145	76 031	351
31	Rheinland-Pfalz	106	26 555	25	12 473	58
32	Saarland
33	Sachsen	97	33 591	20	15 580	46
34	Sachsen-Anhalt	67	23 032	17	9 568	32
35	Schleswig-Holstein	85	15 552	18	8 414	53
36	Thüringen	62	20 180	16	11 247	39
Nachrichtlich:						
37	Früheres Bundesgebiet	1 796	469 039	447	252 594	1 218
38	Neue Länder und Berlin-Ost	349	122 791	91	64 584	208
Plankran						
39	Deutschland	1 906	528 499	491	262 976	1 018
40	Baden-Württemberg	232	56 748	58	29 855	116
41	Bayern	339	72 314	55	31 491	146
42	Berlin	67	29 146	23	19 250	45
43	Brandenburg	64	20 308	15	9 350	23
44	Bremen	12	7 013	7	5 454	17
45	Hamburg	28	11 783	13	8 855	28
46	Hessen	135	32 524	25	13 717	74
47	Mecklenburg-Vorpommern	40	12 241	12	7 486	20
48	Niedersachsen	190	47 052	54	23 587	97
49	Nordrhein-Westfalen	390	128 064	137	67 310	283
50	Rheinland-Pfalz	92	23 857	24	10 824	49
51	Saarland	24	7 198	6	2 923	15
52	Sachsen	95	30 502	18	12 491	30
53	Sachsen-Anhalt	65	19 959	15	6 495	20
54	Schleswig-Holstein	73	12 804	15	5 835	29
55	Thüringen	60	16 986	14	8 053	26
Nachrichtlich:						
56	Früheres Bundesgebiet	1 567	419 622	410	212 306	886
57	Neue Länder und Berlin-Ost	339	108 877	81	50 670	132

HÄUSER 1992

**nische Großgeräte
Ländern
zahl**

Computer- Tomographen	Positronen- Emissions- Computer- Tomographen (PET)	Magnetic- Resonance- Geräte (Kernspin- Tomographen)	Koronarangi- ographische Arbeitsplätze (Herzkatheter- Meßplätze)	Tele-Kobalt- Therapie- geräte	Linear- beschleuniger (Kreis- beschleuniger)	Nierenstein- zertrümmerer	Gallenstein- zertrümmerer	Lfd. Nr.
Insgesamt								
544	36	97	296	159	182	103	26	01
68	6	17	29	15	26	9	4	02
75	2	11	49	23	32	20	5	03
34	2	7	21	8	14	6	2	04
13	-	1	2	-	3	2	2	05
6	-	1	4	4	1	1	-	06
20	3	3	11	3	7	4	2	07
24	2	6	34	11	14	9	2	08
14	3	1	5	4	4	3	-	09
48	1	10	26	14	9	9	1	10
137	13	27	65	55	38	16	2	11
24	2	5	11	6	6	5	1	12
9	-	2	5	3	2	2	-	13
23	-	1	4	4	8	6	1	14
16	-	1	4	2	3	9	1	15
16	2	3	19	4	7	2	1	16
17	-	1	7	3	5	4	2	17
450	31	91	267	143	153	80	19	18
94	5	6	29	16	29	23	7	19
Krankenhäuser								
527	36	97	296	159	182	103	26	20
64	6	17	29	15	26	9	4	21
69	2	11	49	23	32	20	5	22
34	2	7	21	8	14	6	2	23
.	24
.	25
20	3	3	11	3	7	4	2	26
23	2	6	34	11	14	9	2	27
.	28
48	1	10	26	14	9	9	1	29
135	13	27	65	55	38	16	2	30
22	2	5	11	6	6	5	1	31
.	32
22	-	1	4	4	8	6	1	33
16	-	1	4	2	3	5	1	34
15	2	3	19	4	7	2	1	35
17	-	1	7	3	5	4	2	36
434	31	91	267	143	153	80	19	37
93	5	6	29	16	29	23	7	38
kenhäuser								
425	19	58	212	116	106	68	14	39
50	3	11	19	10	16	5	2	40
51	2	5	35	18	17	15	3	41
22	-	1	10	3	5	3	1	42
13	-	1	2	-	3	2	2	43
6	-	1	4	4	1	1	-	44
14	1	-	7	1	3	2	-	45
17	2	4	28	7	10	6	-	46
12	-	1	3	2	1	1	-	47
42	-	8	19	12	8	7	1	48
117	8	18	52	47	27	12	2	49
20	1	4	9	5	5	4	1	50
5	-	1	3	3	2	1	-	51
19	-	-	2	2	3	4	-	52
13	-	1	3	-	-	3	-	53
9	2	1	12	2	3	-	-	54
15	-	1	4	-	2	2	2	55
346	19	54	196	112	95	54	10	56
79	-	4	16	4	11	14	4	57

2 KRANKENHÄUSER 1992

2.8 Arzneimittelversorgung 2.8.1 Nach Krankenhaustypen Anzahl

Gegenstand der Nachweisung ¹⁾	Kranken- häuser insgesamt	Mit eigener Apotheke			Ohne eigene Apotheke		
		zusammen	davon		zusammen	davon versorgt durch eine	
			nur zur Selbst- versorgung	auch zur Versorgung anderer Kranken- häuser		Apotheke eines anderen Kranken- hauses	öffentliche Apotheke
Krankenhäuser insgesamt							
Krankenhäuser mit ... bis unter ... Betten							
unter 50	327	2	2	-	325	79	246
50 - 100	310	1	-	1	309	124	185
100 - 150	308	4	4	-	304	161	143
150 - 200	288	11	3	8	257	131	126
200 - 250	253	30	6	24	223	119	104
250 - 300	165	55	18	37	110	61	49
300 - 400	258	137	57	80	121	70	51
400 - 500	182	143	74	69	39	22	17
500 - 600	95	72	38	34	23	12	11
600 - 800	100	89	49	40	11	4	7
800 - 1 000	35	33	10	23	2	2	-
1 000 und mehr	80	76	43	33	4	2	2
Insgesamt ...	2 381	653	304	349	1 728	787	941
Allgemeine Krankenhäuser							
nach der Bettenzahl							
Krankenhäuser mit ... bis unter ... Betten							
unter 50	256	2	2	-	254	56	198
50 - 100	289	1	-	1	288	114	154
100 - 150	291	4	4	-	287	151	136
150 - 200	255	11	3	8	244	125	119
200 - 250	243	30	6	24	213	112	101
250 - 300	158	54	17	37	104	58	46
300 - 400	234	133	53	80	101	60	41
400 - 500	166	136	69	67	30	15	15
500 - 600	82	71	38	33	11	7	4
500 - 800	86	80	42	38	6	3	3
800 - 1 000	28	27	9	18	1	1	-
1 000 und mehr	77	74	42	32	3	1	2
Zusammen ...	2 145	623	285	338	1 522	703	819
nach der Förderung							
Geförderte Krankenhäuser	1 756	566	262	304	1 190	621	569
Teilweise geförderte Krankenhäuser	184	49	17	32	135	49	86
Nicht geförderte Krankenhäuser	205	8	6	2	197	33	164
nach der Art							
Hochschulkliniken							
Zusammen ...	40	38	26	12	2	1	1
Plankrankenhäuser							
Krankenhäuser mit ... bis unter ... Betten							
unter 100	354	1	-	1	353	140	213
100 - 200	524	13	5	8	511	274	237
200 - 500	791	348	141	207	443	244	199
500 - 1 000	196	178	89	89	18	11	7
1 000 und mehr	41	39	19	20	2	1	1
Zusammen ...	1 906	579	254	325	1 327	670	657
Krankenhäuser mit einem Versorgungsvertrag							
Krankenhäuser mit ... bis unter ... Betten							
unter 100	94	1	1	-	93	23	70
100 - 200	19	-	-	-	19	2	17
200 - 500	7	3	2	1	4	-	4
500 - 1 000	-	-	-	-	-	-	-
1 000 und mehr	-	-	-	-	-	-	-
Zusammen ...	120	4	3	1	116	25	91
Sonstige Krankenhäuser (ohne Versorgungsvertrag)							
Krankenhäuser mit ... bis unter ... Betten							
unter 100	76	-	-	-	76	7	69
100 - 200	3	2	2	-	1	-	1
100 - 500	-	-	-	-	-	-	-
500 - 1 000	-	-	-	-	-	-	-
1 000 und mehr	-	-	-	-	-	-	-
Zusammen ...	79	2	2	-	77	7	70

1) Vergleiche Zeichenerklärung auf Seite 4.

2 KRANKENHÄUSER 1992
2.8 Arzneimittelversorgung
noch 2.8.1 Nach Krankenhausstypen
Anzahl

Gegenstand der Nachweisung ¹⁾	Kranken- häuser insgesamt	Mit eigener Apotheke			Ohne eigene Apotheke		
		zusammen	davon		zusammen	davon versorgt durch eine	
			nur zur Selbst- versorgung	auch zur Versorgung anderer Kranken- häuser		Apotheke eines anderen Kranken- hauses	öffentliche Apotheke
nach Zahl der Fachabteilungen							
Krankenhäuser mit ... Fachabteilung(en)							
1 Fachabteilung	469	9	4	5	460	150	310
2 Fachabteilungen	215	9	6	3	206	87	119
3 Fachabteilungen	202	17	12	5	185	113	72
4 Fachabteilungen	242	34	12	22	208	101	107
5 - 6 Fachabteilungen	479	142	57	85	337	193	144
7 und mehr Fachabteilungen	538	412	194	218	126	59	67
nach Trägern							
Öffentliche Krankenhäuser							
Krankenhäuser mit ... bis unter ... Betten							
unter 100	139	1	1	-	138	77	61
100 - 200	229	8	5	3	221	123	98
200 - 500	389	178	67	111	211	113	98
500 - 1 000	128	114	53	61	14	9	5
1 000 und mehr	74	72	41	31	2	1	1
Zusammen ...	959	373	167	206	586	323	263
Freigemeinnützige Krankenhäuser							
Krankenhäuser mit ... bis unter ... Betten							
unter 100	130	2	1	1	128	55	73
100 - 200	255	7	2	5	248	138	110
200 - 500	392	170	77	93	222	127	95
500 - 1 000	65	61	34	27	4	2	2
1 000 und mehr	3	2	1	1	1	-	1
Zusammen ...	845	242	115	127	603	322	281
Private Krankenhäuser							
Krankenhäuser mit ... bis unter ... Betten							
unter 100	256	-	-	-	256	38	218
100 - 200	62	-	-	-	62	15	47
200 - 500	20	5	1	4	15	5	10
500 - 1 000	3	3	2	1	-	-	-
1 000 und mehr	-	-	-	-	-	-	-
Zusammen ...	341	8	3	5	333	58	275
Reine Belegkrankenhäuser							
Zusammen ...	238	-	-	-	238	59	179
Sonstige Krankenhäuser							
Krankenhäuser mit ausschließlich psychiatrischen oder psychiatrischen und neurologischen Betten							
Krankenhäuser mit ... bis unter ... Betten							
unter 100	86	-	-	-	86	22	64
100 - 200	30	-	-	-	30	16	14
200 - 500	57	12	10	2	45	27	18
500 - 1 000	34	16	8	8	18	7	11
1 000 und mehr	3	2	1	1	1	1	-
Zusammen ...	210	30	19	11	180	73	107
Reine Tages- oder Nachtkliniken							
Zusammen ...	26	-	-	-	26	11	15

1) Vergleiche Zeichenerklärung auf Seite 4.

2 KRANKENHÄUSER 1992

2.8 Arzneimittelversorgung 2.8.2 Nach Ländern Anzahl

Land	Kranken- häuser insgesamt	Mit eigener Apotheke			Ohne eigene Apotheke			
		zusammen	davon		zusammen	davon versorgt durch eine		
			nur zur Selbst- versorgung	auch zur Versorgung anderer Kranken- häuser		Apotheke eines anderen Kranken- hauses	öffentliche Apotheke	
Krankenhäuser insgesamt								
01	Deutschland	2 381	653	304	349	1 728	787	941
02	Baden-Württemberg	312	68	21	47	244	146	98
03	Bayern	421	80	37	43	341	109	232
04	Berlin	98	30	15	15	68	29	39
05	Brandenburg	66	26	10	16	40	26	14
06	Bremen	15	4	1	3	11	7	4
07	Hamburg	43	15	8	7	28	7	21
08	Hessen	189	29	11	18	160	45	115
09	Mecklenburg-Vorpommern	43	12	6	6	31	11	20
10	Niedersachsen	221	52	28	24	169	58	111
11	Nordrhein-Westfalen	484	185	91	94	299	206	93
12	Rheinland-Pfalz	115	36	21	15	79	37	42
13	Saarland	29	12	3	9	17	15	2
14	Sachsen	104	41	23	18	63	36	27
15	Sachsen-Anhalt	71	23	11	12	48	17	31
16	Schleswig-Holstein	104	18	9	9	86	21	65
17	Thüringen	66	22	9	13	44	17	27
Nachrichtlich:								
18	Früheres Bundesgebiet	2 013	519	237	282	1 494	673	821
19	Neue Länder und Berlin-Ost	368	134	67	67	234	114	120
Allgemeine Krankenhäuser								
01	Deutschland	2 145	623	285	338	1 522	703	819
02	Baden-Württemberg	230	63	17	46	227	145	82
03	Bayern	330	77	36	41	313	95	218
04	Berlin	84	29	14	15	55	20	35
05	Brandenburg
06	Bremen
07	Hamburg	43	15	8	7	28	7	21
08	Hessen	164	29	11	18	135	36	99
09	Mecklenburg-Vorpommern
10	Niedersachsen	203	51	27	24	152	53	99
11	Nordrhein-Westfalen	407	177	87	30	230	172	58
12	Rheinland-Pfalz	106	33	19	14	73	33	40
13	Saarland
14	Sachsen	97	38	20	18	59	36	23
15	Sachsen-Anhalt	67	22	11	11	45	17	28
16	Schleswig-Holstein	85	15	6	9	70	18	52
17	Thüringen	62	20	9	11	42	16	26
Nachrichtlich:								
18	Früheres Bundesgebiet	1 736	495	221	274	1 301	593	708
19	Neue Länder und Berlin-Ost	349	128	64	64	221	110	111
Plankrankenhäuser								
01	Deutschland	1 906	579	254	325	1 327	670	657
02	Baden-Württemberg	232	59	16	43	173	131	42
03	Bayern	339	69	28	41	270	93	177
04	Berlin	67	26	13	13	41	18	23
05	Brandenburg	64	26	10	16	38	24	14
06	Bremen	12	4	1	3	8	6	2
07	Hamburg	28	13	7	6	15	6	9
08	Hessen	135	25	9	16	110	31	79
09	Mecklenburg-Vorpommern	40	10	4	6	30	11	19
10	Niedersachsen	190	49	25	24	141	50	91
11	Nordrhein-Westfalen	330	169	81	88	221	169	52
12	Rheinland-Pfalz	92	31	17	14	61	32	29
13	Saarland	24	10	1	9	14	12	2
14	Sachsen	95	36	18	18	59	36	23
15	Sachsen-Anhalt	65	20	10	10	45	17	28
16	Schleswig-Holstein	73	14	6	8	59	18	41
17	Thüringen	60	18	8	10	42	16	26
Nachrichtlich:								
18	Früheres Bundesgebiet	1 567	460	197	263	1 107	561	546
19	Neue Länder und Berlin-Ost	339	119	57	62	220	109	111

2 KRANKENHÄUSER 1992

2.9 Nicht bettenführende Fachabteilungen 2.9.1 Nach Krankenhaustypen Anzahl

Gegenstand der Nachweisung ¹⁾	Kranken- häuser insgesamt	Dar. mit mindestens einer nicht bettenfüh- renden Fach- abteilung	Und zwar für					Kranken- häuser mit allen vorstehen- den nicht bettenfüh- renden FA
			Anäs- thesie	Labora- toriums- medizin	Radio- logie	Nuklear- medizin	Patho- logie	
Krankenhäuser insgesamt								
Krankenhäuser mit ... bis unter ... Betten								
unter 50	327	59	45	14	13	4	2	1
50 - 100	310	92	76	18	17	7	-	-
100 - 150	308	162	145	31	30	8	1	1
150 - 200	288	207	197	38	51	6	2	1
200 - 250	253	220	207	54	76	14	5	-
250 - 300	165	146	137	33	77	19	3	1
300 - 400	258	226	205	79	170	67	12	4
400 - 500	182	161	145	65	137	67	26	3
500 - 600	95	80	70	45	72	39	35	11
600 - 800	100	81	72	58	77	43	50	24
800 - 1 000	35	29	22	27	24	18	25	15
1 000 und mehr	80	76	49	67	55	44	71	31
Insgesamt ...	2 381	1 539	1 370	529	799	336	232	92
Allgemeine Krankenhäuser								
nach der Bettenzahl								
Krankenhäuser mit ... bis unter ... Betten								
unter 50	256	58	45	13	13	4	2	1
50 - 100	269	91	76	17	17	7	-	-
100 - 150	291	161	145	30	30	8	1	1
150 - 200	255	207	197	38	51	6	2	1
200 - 250	243	219	207	54	75	14	5	-
250 - 300	158	145	137	32	77	19	3	1
300 - 400	234	221	205	76	168	67	12	4
400 - 500	166	157	145	61	133	67	24	3
500 - 600	82	79	70	44	72	39	35	11
600 - 800	86	79	72	57	75	43	49	24
800 - 1 000	28	27	22	26	23	18	24	15
1 000 und mehr	77	75	49	68	54	43	70	31
Zusammen ...	2 145	1 519	1 370	514	788	335	227	92
nach der Förderung								
Geförderte Krankenhäuser	1 756	1 351	1 233	442	701	304	204	80
Teilweise geförderte Krankenhäuser	184	120	109	57	69	27	21	11
Nicht geförderte Krankenhäuser	205	48	34	15	18	4	2	1
nach der Art								
Hochschulkliniken								
Zusammen ...	40	39	19	33	22	19	35	11
Plankrankenhäuser								
Krankenhäuser mit ... bis unter ... Betten								
unter 100	354	117	99	21	21	8	1	1
100 - 200	524	361	337	64	78	13	2	1
200 - 500	791	733	688	220	447	165	43	7
500 - 1 000	136	185	164	127	170	100	108	50
1 000 und mehr	41	39	32	36	35	27	37	22
Zusammen ...	1 906	1 435	1 320	468	751	313	191	81
Krankenhäuser mit einem Versorgungsvertrag								
Krankenhäuser mit ... bis unter ... Betten								
unter 100	94	16	11	5	4	1	1	-
100 - 200	19	6	4	3	2	-	-	-
200 - 500	7	6	4	2	4	1	-	-
500 - 1 000	-	-	-	-	-	-	-	-
1 000 und mehr	-	-	-	-	-	-	-	-
Zusammen ...	120	28	19	10	10	2	1	-
Sonstige Krankenhäuser (ohne Versorgungsvertrag)								
Krankenhäuser mit ... bis unter ... Betten								
unter 100	76	15	11	3	4	1	-	-
100 - 200	-	-	-	-	-	-	-	-
100 - 500	3	2	1	-	1	-	-	-
500 - 1 000	-	-	-	-	-	-	-	-
1 000 und mehr	-	-	-	-	-	-	-	-
Zusammen ...	79	17	12	3	5	1	-	-

1) Vergleiche Zeichenerklärung auf Seite 4.

2 KRANKENHÄUSER 1992

2.9 Nicht bettenführende Fachabteilungen noch 2.9.1 Nach Krankenhaustypen Anzahl

Gegenstand der Nachweisung ¹⁾	Kranken- häuser insgesamt	Dar. mit mindestens einer nicht bettenfüh- renden Fach- abteilung	Und zwar für					Kranken- häuser mit allen vorstehen- den nicht bettenfüh- renden FA
			Anäs- thesie	Labora- toriums- medizin	Radio- logie	Nuklear- medizin	Patho- logie	
nach Zahl der Fachabteilungen								
Krankenhäuser mit ... Fachabteilung(en)								
1 Fachabteilung	469	118	73	41	45	16	2	2
2 Fachabteilungen	215	108	89	36	44	9	4	1
3 Fachabteilungen	202	138	133	34	44	3	2	-
4 Fachabteilungen	242	194	187	40	59	18	3	-
5 - 6 Fachabteilungen	479	439	416	104	192	50	21	5
7 und mehr Fachabteilungen	538	522	472	259	404	239	195	84
nach Trägern								
Öffentliche Krankenhäuser								
Krankenhäuser mit ... bis unter ... Betten								
unter 100	139	45	37	8	9	4	-	-
100 - 200	229	178	168	33	39	6	2	2
200 - 500	389	360	329	145	233	80	32	7
500 - 1 000	128	118	100	94	111	64	84	41
1 000 und mehr	74	73	47	64	52	41	68	29
Zusammen ...	959	774	681	344	444	195	186	79
Freigemeinnützige Krankenhäuser								
Krankenhäuser mit ... bis unter ... Betten								
unter 100	130	30	21	10	9	2	-	-
100 - 200	255	163	154	26	32	6	1	-
200 - 500	392	364	349	68	210	84	12	1
500 - 1 000	65	65	62	31	57	35	23	8
1 000 und mehr	3	2	2	2	2	2	2	2
Zusammen ...	845	624	588	137	310	129	38	11
Private Krankenhäuser								
Krankenhäuser mit ... bis unter ... Betten								
unter 100	256	74	63	12	12	5	2	1
100 - 200	62	27	20	9	10	2	-	-
200 - 500	20	18	16	10	10	3	-	-
500 - 1 000	3	2	2	2	2	1	1	1
1 000 und mehr	-	-	-	-	-	-	-	-
Zusammen ...	341	121	101	33	34	11	3	2
Reine Belegkrankenhäuser								
Zusammen ...	238	78	77	10	9	3	1	-
Sonstige Krankenhäuser								
Krankenhäuser mit ausschließlich psychiatrischen oder psychiatrischen und neurologischen Betten								
Krankenhäuser mit ... bis unter ... Betten								
unter 100	86	1	-	1	-	-	-	-
100 - 200	30	1	-	1	-	-	-	-
200 - 500	57	11	-	8	7	-	2	-
500 - 1 000	34	5	-	3	3	-	2	-
1 000 und mehr	3	1	-	1	1	1	1	-
Zusammen ...	210	19	-	14	11	1	5	-
Reine Tages- oder Nachtkliniken								
Zusammen ...	26	1	-	1	-	-	-	-
nachrichtlich:								
Bundeswehrkrankenhäuser								
Zusammen ...	14	13	10	10	12	3	3	3

1) Vergleiche Zeichenerklärung auf Seite 4.

2 KRANKENHÄUSER 1992

2.9 Nicht bettenführende Fachabteilungen 2.9.2 Nach Ländern Anzahl

Land	Kranken- häuser insgesamt	Dar. mit mindestens einer nicht bettenfüh- renden Fach- abteilung	Und zwar für					Kranken- häuser mit allen vorstehen- den nicht bettenfüh- renden FA	
			Anäs- thesie	Labora- toriums- medizin	Radio- logie	Nuklear- medizin	Patho- logie		
Krankenhäuser insgesamt									
01	Deutschland	2 381	1 539	1 370	529	799	336	232	92
02	Baden-Württemberg	312	176	150	42	87	46	25	9
03	Bayern	421	242	213	56	82	54	28	12
04	Berlin	98	55	43	39	45	19	24	14
05	Brandenburg	66	52	46	42	46	5	10	3
06	Bremen	15	12	12	8	9	5	4	3
07	Hamburg	43	33	27	20	24	8	10	4
08	Hessen	189	110	104	42	55	23	13	10
09	Mecklenburg-Vorpommern	43	32	27	23	21	6	8	2
10	Niedersachsen	221	141	136	35	61	24	19	8
11	Nordrhein-Westfalen	484	347	331	52	170	100	37	9
12	Rheinland-Pfalz	115	75	70	6	28	16	6	4
13	Saarland	29	21	17	3	9	4	3	1
14	Sachsen	104	82	62	63	62	6	18	3
15	Sachsen-Anhalt	71	53	45	34	31	4	12	4
16	Schleswig-Holstein	104	54	48	20	28	12	7	4
17	Thüringen	66	54	39	44	41	4	8	2
Nachrichtlich:									
18	Früheres Bundesgebiet	2 013	1 249	1 139	308	582	305	167	74
19	Neue Länder und Berlin-Ost	368	290	231	221	217	31	65	18
Allgemeine Krankenhäuser									
01	Deutschland	2 145	1 519	1 370	514	788	335	227	92
02	Baden-Württemberg	290	173	150	40	84	46	23	9
03	Bayern	390	238	213	52	80	53	27	12
04	Berlin	84	51	43	37	42	19	24	14
05	Brandenburg
06	Bremen
07	Hamburg	43	33	27	20	24	8	10	4
08	Hessen	164	109	104	41	55	23	13	10
09	Mecklenburg-Vorpommern
10	Niedersachsen	203	141	136	35	61	24	19	8
11	Nordrhein-Westfalen	407	347	331	52	170	100	37	9
12	Rheinland-Pfalz	106	75	70	6	28	16	6	4
13	Saarland
14	Sachsen	97	78	62	60	59	6	17	3
15	Sachsen-Anhalt	67	53	45	34	31	4	12	4
16	Schleswig-Holstein	85	52	48	18	28	12	7	4
17	Thüringen	62	52	39	43	41	4	7	2
Nachrichtlich:									
18	Früheres Bundesgebiet	1 796	1 236	1 139	297	575	304	164	74
19	Neue Länder und Berlin-Ost	349	283	231	217	213	31	63	18
Plankrankenhäuser									
01	Deutschland	1 906	1 435	1 320	468	751	313	191	81
02	Baden-Württemberg	232	159	144	37	77	44	19	9
03	Bayern	399	224	206	44	74	50	24	11
04	Berlin	67	47	41	33	39	15	20	12
05	Brandenburg	64	52	46	42	46	5	10	3
06	Bremen	12	12	12	8	9	5	4	3
07	Hamburg	28	22	17	16	20	6	8	3
08	Hessen	135	99	97	35	49	20	10	7
09	Mecklenburg-Vorpommern	40	30	26	21	21	5	6	2
10	Niedersachsen	190	138	134	33	59	23	17	8
11	Nordrhein-Westfalen	390	337	324	46	165	97	31	7
12	Rheinland-Pfalz	92	71	67	5	28	16	5	4
13	Saarland	24	19	16	2	9	4	2	1
14	Sachsen	95	76	61	58	59	6	15	3
15	Sachsen-Anhalt	65	51	44	32	30	3	10	3
16	Schleswig-Holstein	73	48	46	15	25	11	5	3
17	Thüringen	60	50	39	41	41	3	5	2
Nachrichtlich:									
18	Früheres Bundesgebiet	1 567	1 162	1 093	261	541	287	138	65
19	Neue Länder und Berlin-Ost	339	273	227	207	210	26	53	16

2 KRANKEN
2.10 Tages- und
2.10.1 Nach Kran
An

Lfd. Nr.	Gegenstand der Nachweisung 1)	Kranken- häuser ins- gesamt	Darunter mit Tages-							
			zusammen			und				
			Kranken- häuser	Aufge- stellte Betten	Plätze	davon		Geriatric		
Tages- Klinikplätze	Nacht- Klinikplätze	Kranken- häuser				Tages- Klinikplätze	Nacht- Klinikplätze			
Krankenhäuser										
01	Krankenhäuser mit ... bis unter ... Betten									
02	unter 50	327	35	228	860	753	107	2	46	-
03	50 - 100	310	10	753	124	124	-	1	12	-
04	100 - 150	308	7	900	125	125	-	1	16	-
05	150 - 200	268	11	1 897	240	239	1	1	10	-
06	200 - 250	253	10	2 217	191	191	-	1	12	-
07	250 - 300	185	9	2 546	158	158	-	-	-	-
08	300 - 400	258	23	8 003	418	401	17	2	28	-
09	400 - 500	182	25	11 231	457	449	8	4	74	-
10	500 - 800	95	19	10 467	349	324	25	-	-	-
11	800 - 1 000	100	22	15 295	653	605	48	3	60	-
12	1 000 und mehr	35	11	9 835	326	316	10	-	-	-
13	Insgesamt ...	2 381	225	125 077	5 189	4 740	449	17	324	-
Allgemeine										
nach der										
14	Krankenhäuser mit ... bis unter ... Betten									
15	unter 50	256	2	30	28	28	-	-	-	-
16	50 - 100	269	2	179	18	18	-	1	12	-
17	100 - 150	291	5	620	71	71	-	1	16	-
18	150 - 200	255	8	1 332	132	131	1	1	10	-
19	200 - 250	243	7	1 535	133	133	-	1	12	-
20	250 - 300	158	6	1 687	123	123	-	-	-	-
21	300 - 400	234	12	4 172	217	217	-	1	20	-
22	400 - 500	166	18	8 140	348	345	3	4	74	-
23	500 - 800	82	11	6 012	201	191	10	-	-	-
24	800 - 1 000	86	12	8 316	382	357	25	2	45	-
25	1 000 und mehr	28	7	6 108	195	195	-	-	-	-
26	Zusammen ...	2 145	132	98 313	3 076	2 804	272	13	255	-
nach der										
27	Geförderte Krankenhäuser	1 756	114	86 590	2 763	2 493	270	12	239	-
28	Teilweise geförderte Krankenhäuser	184	16	11 693	285	283	2	1	16	-
29	Nicht geförderte Krankenhäuser	205	2	30	28	28	-	-	-	-
nach der										
Hochschul										
30	Zusammen ...	40	25	34 982	676	479	197	1	10	-
Plankran										
31	Krankenhäuser mit ... bis unter ... Betten									
32	unter 100	354	2	179	18	18	-	1	12	-
33	100 - 200	524	13	1 952	203	202	1	2	25	-
34	200 - 500	791	42	15 249	816	813	3	6	106	-
35	500 - 1 000	196	30	20 436	778	743	35	2	45	-
36	1 000 und mehr	41	18	25 485	557	521	36	1	56	-
36	Zusammen ...	1 906	105	63 301	2 372	2 297	75	12	245	-
Krankenhäuser mit										
37	Krankenhäuser mit ... bis unter ... Betten									
38	unter 100	94	-	-	-	-	-	-	-	-
39	100 - 200	19	-	-	-	-	-	-	-	-
40	200 - 500	7	-	-	-	-	-	-	-	-
41	500 - 1 000	-	-	-	-	-	-	-	-	-
42	1 000 und mehr	-	-	-	-	-	-	-	-	-
42	Zusammen ...	120	-	-	-	-	-	-	-	-
Sonstige Krankenhäuser										
43	Krankenhäuser mit ... bis unter ... Betten									
44	unter 100	76	2	30	28	28	-	-	-	-
45	100 - 200	-	-	-	-	-	-	-	-	-
46	200 - 500	3	-	-	-	-	-	-	-	-
47	500 - 1 000	-	-	-	-	-	-	-	-	-
48	1 000 und mehr	-	-	-	-	-	-	-	-	-
48	Zusammen ...	79	2	30	28	28	-	-	-	-

1) Vergleiche Zeichenerklärung auf Seite 4.

HÄUSER 1992

Nachtklinikplätze Krankenhaustypen Zahl

und Nachtklinikplätzen												Lfd. Nr.
zwar für												
Kinder- und Jugendpsychiatrie			Psychiatrie			Psychosomatik			sonstige Behandlung			
Kranken- häuser	Tages- Klinikplätze	Nacht- Klinikplätze	Kranken- häuser	Tages- Klinikplätze	Nacht- Klinikplätze	Kranken- häuser	Tages- Klinikplätze	Nacht- Klinikplätze	Kranken- häuser	Tages- Klinikplätze	Nacht- Klinikplätze	

insgesamt

3	53	-	24	581	62	1	20	-	5	53	45	01
4	64	-	4	32	-	-	-	-	2	16	-	02
1	2	-	5	107	-	-	-	-	-	-	-	03
2	38	-	8	191	1	-	-	-	-	-	-	04
1	14	-	9	159	-	-	-	-	1	6	-	05
-	-	-	8	153	-	-	-	-	1	5	-	06
2	30	-	21	343	17	-	-	-	-	-	-	07
3	57	-	19	279	8	-	-	-	4	39	-	08
5	50	-	16	258	25	-	-	-	1	16	-	09
4	48	-	19	423	48	2	39	-	3	35	-	10
5	67	-	9	221	10	1	12	-	1	16	-	11
8	57	24	35	736	209	1	16	-	15	180	-	12
38	480	24	177	3 483	380	5	87	-	33	366	45	13

Krankenhäuser

Bettanzahl

-	-	-	-	-	-	-	-	-	2	28	-	14
-	-	-	-	-	-	-	-	-	1	6	-	15
1	2	-	3	53	-	-	-	-	-	-	-	16
2	38	-	5	83	1	-	-	-	-	-	-	17
-	-	-	6	115	-	-	-	-	1	6	-	18
-	-	-	5	118	-	-	-	-	1	5	-	19
1	15	-	10	182	-	-	-	-	-	-	-	20
3	57	-	12	175	3	-	-	-	4	39	-	21
4	44	-	8	131	10	-	-	-	1	16	-	22
1	33	-	9	227	25	1	20	-	2	32	-	23
3	45	-	5	122	-	1	12	-	1	16	-	24
8	57	24	34	676	209	1	16	-	15	180	-	25
23	291	24	97	1 882	248	3	48	-	28	328	-	26

Förderung

19	251	24	86	1 706	246	3	48	-	23	249	-	27
4	40	-	11	176	2	-	-	-	3	51	-	28
-	-	-	-	-	-	-	-	-	2	28	-	29

Art

kliniken

6	40	24	21	310	173	1	16	-	12	103	-	30
---	----	----	----	-----	-----	---	----	---	----	-----	---	----

Krankenhäuser

-	-	-	-	-	-	-	-	-	1	6	-	31
3	40	-	8	136	1	-	-	-	-	-	-	32
4	72	-	33	590	3	-	-	-	5	45	-	33
8	122	-	22	480	35	2	32	-	4	64	-	34
2	17	-	13	366	36	-	-	-	4	82	-	35
17	251	-	76	1 572	75	2	32	-	14	197	-	36

in einem Versorgungsvertrag

-	-	-	-	-	-	-	-	-	-	-	-	37
-	-	-	-	-	-	-	-	-	-	-	-	38
-	-	-	-	-	-	-	-	-	-	-	-	39
-	-	-	-	-	-	-	-	-	-	-	-	40
-	-	-	-	-	-	-	-	-	-	-	-	41
-	-	-	-	-	-	-	-	-	-	-	-	42

(ohne Versorgungsvertrag)

-	-	-	-	-	-	-	-	-	2	28	-	43
-	-	-	-	-	-	-	-	-	-	-	-	44
-	-	-	-	-	-	-	-	-	-	-	-	45
-	-	-	-	-	-	-	-	-	-	-	-	46
-	-	-	-	-	-	-	-	-	-	-	-	47
-	-	-	-	-	-	-	-	-	2	28	-	48

2 KRANKEN

**2.10 Tages- und
noch 2.10.1 Nach Kran
An**

Lfd. Nr.	Gegenstand der Nachweisung ¹⁾	Kranken- häuser ins- gesamt	Darunter mit Tages- und							
			zusammen			Geriatric				
			Kranken- häuser	Aufge- stellte Betten	Plätze	davon		Kranken- häuser	Tages- und Nacht- Klinikplätze	
Tages- Klinikplätze	Nacht- Klinikplätze	Tages- Klinikplätze				Nacht- Klinikplätze				
nach Zahl der										
Krankenhäuser mit ... Fachabteilung(en)										
49	1 Fachabteilung	469	6	543	68	68	-	2	28	-
50	2 Fachabteilungen	215	7	1 389	106	105	1	-	-	-
51	3 Fachabteilungen	202	11	2 976	247	247	-	3	52	-
52	4 Fachabteilungen	242	11	6 673	281	268	13	1	22	-
53	5 - 6 Fachabteilungen	479	19	7 858	413	413	-	1	16	-
54	7 und mehr Fachabteilungen	538	78	78 874	1 961	1 703	258	6	137	-
nach										
Öffentliche										
Krankenhäuser mit ... bis unter ... Betten										
55	unter 100	139	-	-	-	-	-	-	-	-
56	100 - 200	229	2	286	28	28	-	1	16	-
57	200 - 500	389	20	7 735	340	337	3	3	50	-
58	500 - 1 000	128	21	14 338	529	519	10	1	30	-
59	1 000 und mehr	74	41	58 935	1 220	987	233	2	66	-
60	Zusammen ...	959	84	81 294	2 117	1 871	246	7	162	-
Freigemeinnützige										
Krankenhäuser mit ... bis unter ... Betten										
61	unter 100	130	1	97	12	12	-	1	12	-
62	100 - 200	255	11	1 666	175	174	1	1	10	-
63	200 - 500	392	23	7 799	481	481	-	3	56	-
64	500 - 1 000	65	9	6 098	249	224	25	1	15	-
65	1 000 und mehr	3	1	1 247	8	8	-	-	-	-
66	Zusammen ...	845	45	16 907	925	899	26	6	93	-
Private										
Krankenhäuser mit ... bis unter ... Betten										
67	unter 100	256	3	112	34	34	-	-	-	-
68	100 - 200	62	-	-	-	-	-	-	-	-
69	200 - 500	20	-	-	-	-	-	-	-	-
70	500 - 1 000	3	-	-	-	-	-	-	-	-
71	1 000 und mehr	-	-	-	-	-	-	-	-	-
72	Zusammen ...	341	3	112	34	34	-	-	-	-
Reine Beleg										
73	Zusammen ...	238	-	-	-	-	-	-	-	-
Sonstige										
Krankenhäuser mit ausschließlich psychiatrischen										
Krankenhäuser mit ... bis unter ... Betten										
74	unter 100	86	15	772	286	251	35	-	-	-
75	100 - 200	30	5	845	162	162	-	-	-	-
76	200 - 500	57	24	8 462	403	381	22	1	8	-
77	500 - 1 000	34	22	15 161	550	502	48	1	15	-
78	1 000 und mehr	3	1	1 524	60	60	-	-	-	-
79	Zusammen ...	210	67	26 764	1 461	1 356	105	2	23	-
Reine Tages- oder										
80	Zusammen ...	26	26	-	652	580	72	2	46	-

1) Vergleiche Zeichenerklärung auf Seite 4.

HÄUSER 1992

Nachtklinikplätze Krankenhaustypen Zahl

und Nachtklinikplätzen												Lfd. Nr.
zwar für												
Kinder- und Jugendpsychiatrie			Psychiatrie			Psychosomatik			sonstige Behandlung			
Kranken- häuser	Tages- klinikplätze	Nacht- klinikplätze	Kranken- häuser	Tages- klinikplätze	Nacht- klinikplätze	Kranken- häuser	Tages- klinikplätze	Nacht- klinikplätze	Kranken- häuser	Tages- klinikplätze	Nacht- klinikplätze	
Fachabteilungen												
-	-	-	-	-	-	-	-	-	4	40	-	49
1	2	-	6	103	1	-	-	-	-	-	-	50
1	33	-	8	156	-	-	-	-	1	6	-	51
2	51	-	10	175	13	-	-	-	1	20	-	52
6	64	-	17	333	-	-	-	-	-	-	-	53
13	141	24	56	1 115	234	3	48	-	22	262	-	54
Trägern												
Krankenhäuser												
-	-	-	-	-	-	-	-	-	-	-	-	55
-	-	-	1	12	-	-	-	-	-	-	-	56
2	12	-	15	225	3	-	-	-	6	50	-	57
6	82	-	16	355	10	1	20	-	2	32	-	58
8	57	24	34	676	209	1	16	-	14	172	-	59
16	151	24	66	1 268	222	2	36	-	22	254	-	60
Krankenhäuser												
-	-	-	-	-	-	-	-	-	-	-	-	61
3	40	-	7	124	1	-	-	-	-	-	-	62
2	60	-	18	365	-	-	-	-	-	-	-	63
2	40	-	6	125	25	1	12	-	2	32	-	64
-	-	-	-	-	-	-	-	-	1	8	-	65
7	140	-	31	614	26	1	12	-	3	40	-	66
Krankenhäuser												
-	-	-	-	-	-	-	-	-	3	34	-	67
-	-	-	-	-	-	-	-	-	-	-	-	68
-	-	-	-	-	-	-	-	-	-	-	-	69
-	-	-	-	-	-	-	-	-	-	-	-	70
-	-	-	-	-	-	-	-	-	-	-	-	71
-	-	-	-	-	-	-	-	-	3	34	-	72
Krankenhäuser												
oder psychiatrischen und neurologischen Betten												
5	73	-	9	148	15	-	-	-	2	30	20	74
-	-	-	5	162	-	-	-	-	-	-	-	75
2	29	-	24	344	22	-	-	-	-	-	-	76
6	43	-	22	422	48	1	19	-	1	3	-	77
-	-	-	1	60	-	-	-	-	-	-	-	78
13	145	-	61	1 136	85	1	19	-	3	33	20	79
Nachtkliniken												
2	44	-	19	465	47	1	20	-	2	5	25	80

2 KRANKEN
2.10 Tages- und
2.10.2 Nach
An

Lfd. Nr.	Land	Kranken- häuser ins- gesamt	Darunter mit Tages- und							
			Zusammen			Geriatric				
			Kranken- häuser	Aufge- stellte Betten	Plätze	Tages- Klinikplätze	Nacht- Klinikplätze	Kranken- häuser	Tages- Klinikplätze	Nacht- Klinikplätze
Krankenhäuser										
01	Deutschland	2 381	225	125 077	5 189	4 740	449	17	324	-
02	Baden-Württemberg	312	15	11 289	236	229	7	2	24	-
03	Bayern	421	23	12 389	521	454	67	1	22	-
04	Berlin	98	18	13 409	591	497	94	2	40	-
05	Brandenburg	66	-	-	-	-	-	-	-	-
06	Bremen	15	2	2 008	99	75	24	-	-	-
07	Hamburg	43	4	3 953	363	190	173	-	-	-
08	Hessen	189	23	11 199	457	434	23	2	64	-
09	Mecklenburg-Vorpommern	43	3	2 022	38	38	-	-	-	-
10	Niedersachsen	221	15	9 319	293	261	32	-	-	-
11	Nordrhein-Westfalen	484	77	35 360	1 732	1 706	26	5	76	-
12	Rheinland-Pfalz	115	9	4 387	138	135	3	1	16	-
13	Saarland	29	5	2 663	112	112	-	2	26	-
14	Sachsen	104	11	9 822	270	270	-	-	-	-
15	Sachsen-Anhalt	71	8	4 883	116	116	-	-	-	-
16	Schleswig-Holstein	104	10	2 159	179	179	-	2	56	-
17	Thüringen	66	2	215	44	44	-	-	-	-
Nachrichtlich:										
18	Früheres Bundesgebiet	2 013	196	105 579	4 533	4 084	449	17	324	-
19	Neue Länder und Berlin-Ost	368	29	19 498	656	656	-	-	-	-
Allgemeine										
20	Deutschland	2 145	132	98 313	3 076	2 804	272	13	255	-
21	Baden-Württemberg	290	10	9 737	157	157	-	2	24	-
22	Bayern	390	13	10 923	309	294	15	1	22	-
23	Berlin	84	12	11 441	383	359	24	2	40	-
24	Brandenburg
25	Bremen
26	Hamburg	43	4	3 953	363	190	173	-	-	-
27	Hessen	164	9	7 253	206	198	8	1	56	-
28	Mecklenburg-Vorpommern
29	Niedersachsen	203	9	6 748	129	127	2	-	-	-
30	Nordrhein-Westfalen	407	43	22 745	837	811	26	4	61	-
31	Rheinland-Pfalz	106	5	2 717	85	85	-	1	16	-
32	Saarland
33	Sachsen	97	9	9 433	239	239	-	-	-	-
34	Sachsen-Anhalt	67	7	4 823	106	106	-	-	-	-
35	Schleswig-Holstein	85	3	2 159	43	43	-	1	20	-
36	Thüringen	62	-	-	-	-	-	-	-	-
Nachrichtlich:										
37	Früheres Bundesgebiet	1 796	109	79 721	2 529	2 257	272	13	255	-
38	Neue Länder und Berlin-Ost	349	23	18 592	547	547	-	-	-	-
Plankran										
39	Deutschland	1 906	105	63 301	2 372	2 297	75	12	245	-
40	Baden-Württemberg	232	6	3 810	107	107	-	2	24	-
41	Bayern	339	8	7 075	227	214	13	1	22	-
42	Berlin	67	10	9 220	321	309	12	1	30	-
43	Brandenburg	64	-	-	-	-	-	-	-	-
44	Bremen	12	2	2 008	99	75	24	-	-	-
45	Hamburg	28	3	2 213	170	170	-	-	-	-
46	Hessen	135	6	3 644	147	147	-	1	56	-
47	Mecklenburg-Vorpommern	40	2	944	30	30	-	-	-	-
48	Niedersachsen	190	7	3 860	105	105	-	-	-	-
49	Nordrhein-Westfalen	390	40	18 296	768	742	26	4	61	-
50	Rheinland-Pfalz	92	4	1 068	71	71	-	1	16	-
51	Saarland	24	2	769	57	57	-	-	-	-
52	Sachsen	95	7	6 344	159	159	-	1	16	-
53	Sachsen-Anhalt	65	6	3 293	86	86	-	-	-	-
54	Schleswig-Holstein	73	2	757	25	25	-	-	-	-
55	Thüringen	60	-	-	-	-	-	1	20	-
Nachrichtlich:										
56	Früheres Bundesgebiet	1 567	87	50 691	1 938	1 863	75	12	245	-
57	Neue Länder und Berlin-Ost	339	18	12 610	434	434	-	-	-	-

HÄUSER 1992

**Nachtklinikplätze
Ländern
zahl**

und Nachtklinikplätzen													Lfd. Nr.
zwar für													
Kinder- und Jugendpsychiatrie			Psychiatrie			Psychosomatik			sonstige Behandlung				
Kranken- häuser	Tages- Klinikplätze	Nacht- Klinikplätze	Kranken- häuser	Tages- Klinikplätze	Nacht- Klinikplätze	Kranken- häuser	Tages- Klinikplätze	Nacht- Klinikplätze	Kranken- häuser	Tages- Klinikplätze	Nacht- Klinikplätze		
insgesamt													
38	480	24	177	3 483	380	5	87	-	33	366	45	01	
1	9	-	11	173	7	-	-	-	3	23	-	02	
5	130	-	17	198	67	-	-	-	6	104	-	03	
4	77	-	12	320	69	1	12	-	7	48	25	04	
-	-	-	-	-	-	-	-	-	-	-	-	05	
-	-	-	2	75	24	-	-	-	-	-	-	06	
1	-	24	3	160	149	1	20	-	1	10	-	07	
4	33	-	19	315	23	-	-	-	3	22	-	08	
1	5	-	2	23	-	-	-	-	2	10	-	09	
2	8	-	13	233	12	-	-	-	1	20	20	10	
11	141	-	64	1 406	26	1	19	-	4	64	-	11	
2	22	-	7	87	3	-	-	-	1	10	-	12	
1	7	-	4	79	-	-	-	-	-	-	-	13	
5	34	-	8	193	-	1	16	-	2	27	-	14	
-	-	-	7	106	-	-	-	-	2	10	-	15	
-	-	-	7	105	-	-	-	-	1	18	-	16	
1	14	-	1	10	-	1	20	-	-	-	-	17	
30	412	24	156	3 017	380	2	39	-	24	292	45	18	
8	68	-	21	466	-	3	48	-	9	74	-	19	
Krankenhäuser													
23	291	24	97	1 882	248	3	48	-	28	328	-	20	
1	9	-	6	101	-	-	-	-	3	23	-	21	
4	78	-	8	90	15	-	-	-	6	104	-	22	
3	72	-	7	190	24	1	12	-	5	45	-	23	
.	24	
.	25	
1	-	24	3	160	149	1	20	-	1	10	-	26	
2	22	-	7	108	8	-	-	-	2	12	-	27	
.	28	
1	2	-	9	125	2	-	-	-	-	-	-	29	
6	78	-	33	613	26	-	-	-	3	59	-	30	
-	-	-	4	59	-	-	-	-	1	10	-	31	
.	32	
3	18	-	7	178	-	1	16	-	2	27	-	33	
-	-	-	6	96	-	-	-	-	2	10	-	34	
-	-	-	1	5	-	-	-	-	1	18	-	35	
-	-	-	-	-	-	-	-	-	-	-	-	36	
18	253	24	80	1 475	248	1	20	-	19	254	-	37	
5	38	-	17	407	-	2	28	-	9	74	-	38	
kenhäuser													
17	251	-	76	1 572	75	2	32	-	14	197	-	39	
1	9	-	4	66	-	-	-	-	1	8	-	40	
4	78	-	5	54	13	-	-	-	2	60	-	41	
3	72	-	6	165	12	1	12	-	3	30	-	42	
-	-	-	-	-	-	-	-	-	-	-	-	43	
-	-	-	2	75	24	-	-	-	-	-	-	44	
-	-	-	2	140	-	1	20	-	1	10	-	45	
-	-	-	4	85	-	-	-	-	1	6	-	46	
1	5	-	1	17	-	-	-	-	1	8	-	47	
1	2	-	6	103	-	-	-	-	-	-	-	48	
5	74	-	30	565	26	-	-	-	2	42	-	49	
-	-	-	3	55	-	-	-	-	-	-	-	50	
1	7	-	2	34	-	-	-	-	-	-	-	51	
1	4	-	5	128	-	-	-	-	2	27	-	52	
-	-	-	5	80	-	-	-	-	1	6	-	53	
-	-	-	1	5	-	-	-	-	-	-	-	54	
-	-	-	-	-	-	-	-	-	-	-	-	55	
14	227	-	63	1 237	75	1	20	-	8	134	-	56	
3	24	-	13	335	-	1	12	-	6	63	-	57	

2 KRANKENHÄUSER 1992
2.11 Dialyseeinrichtungen
2.11.1 Nach Krankenhausstypen
Anzahl

Gegenstand 1) der Nachweisung	Krankenhäuser		Betten in Kranken- häusern mit Dialyse- einrich- tungen	Dialyseplätze								
	ins- gesamt	dar. mit Dialyse- einrich- tungen		ins- gesamt	Hämodialyse				Peritonealdialyse			
					zu- sammen	statio- när	teilsta- tionär	ambulant	zu- sammen	statio- när	teilsta- tionär	ambulant
Krankenhäuser insgesamt												
Krankenhäuser mit ... bis unter ... Betten												
unter 50	327	2	53	66	66	45	21	-	-	-	-	-
50 - 100	310	6	489	53	47	16	23	8	6	6	-	-
100 - 150	308	5	572	56	36	30	6	-	20	20	-	-
150 - 200	268	7	1 245	27	27	11	16	-	-	-	-	-
200 - 250	253	15	3 286	145	142	15	109	18	3	1	2	-
250 - 300	165	15	4 106	135	118	10	48	60	17	17	-	-
300 - 400	258	28	9 833	254	244	61	156	27	10	7	3	-
400 - 500	182	37	16 829	399	393	143	106	144	6	5	-	1
500 - 600	95	32	17 825	314	295	122	137	36	19	16	3	-
600 - 800	100	40	26 921	472	465	176	204	86	6	5	1	-
800 - 1 000	35	20	17 880	353	336	92	178	66	17	3	14	-
1 000 und mehr	80	63	89 685	945	911	405	395	111	34	15	16	3
Insgesamt ...	2 381	270	188 724	3 219	3 081	1 126	1 399	556	138	95	39	4
Allgemeine Krankenhäuser												
nach der Bettenzahl												
Krankenhäuser mit ... bis unter ... Betten												
unter 50	256	2	53	66	66	45	21	-	-	-	-	-
50 - 100	263	6	489	53	47	16	23	8	6	6	-	-
100 - 150	291	5	572	56	36	30	6	-	20	20	-	-
150 - 200	255	7	1 245	27	27	11	16	-	-	-	-	-
200 - 250	243	15	3 286	145	142	15	109	18	3	1	2	-
250 - 300	158	15	4 106	135	118	10	48	60	17	17	-	-
300 - 400	234	28	9 833	254	244	61	156	27	10	7	3	-
400 - 500	166	37	16 829	399	393	143	106	144	6	5	-	1
500 - 600	82	32	17 825	314	295	122	137	36	19	16	3	-
600 - 800	86	40	26 921	472	465	176	204	86	6	5	1	-
800 - 1 000	28	20	17 880	353	336	92	178	66	17	3	14	-
1 000 und mehr	77	63	89 685	945	911	405	395	111	34	15	16	3
Zusammen ...	2 145	270	188 724	3 219	3 081	1 126	1 399	556	138	95	39	4
nach der Förderung												
Geförderte												
Krankenhäuser	1 756	250	175 335	2 970	2 840	1 057	1 309	474	130	92	37	1
Teilweise geförderte												
Krankenhäuser	184	18	12 954	244	236	84	90	82	8	3	2	3
Nicht geförderte												
Krankenhäuser	205	2	435	5	5	5	-	-	-	-	-	-
nach der Art												
Hochschulkliniken												
Zusammen ...	40	37	52 014	531	517	256	228	33	14	8	4	2
Plankrankenhäuser												
Krankenhäuser mit ... bis unter ... Betten												
unter 100	354	7	476	115	109	57	44	8	6	6	-	-
100 - 200	524	11	1 825	78	58	36	22	-	20	20	-	-
200 - 500	791	94	33 685	932	896	228	419	249	36	30	5	1
500 - 1 000	196	92	62 626	1 139	1 097	390	519	188	42	24	18	-
1 000 und mehr	41	27	37 863	419	399	154	167	78	20	7	12	1
Zusammen ...	1 906	231	136 275	2 683	2 559	865	1 171	523	124	87	35	2
Krankenhäuser mit einem Versorgungsvertrag												
Krankenhäuser mit ... bis unter ... Betten												
unter 100	94	-	-	-	-	-	-	-	-	-	-	-
100 - 200	19	-	-	-	-	-	-	-	-	-	-	-
200 - 500	7	1	369	1	1	1	-	-	-	-	-	-
500 - 1 000	-	-	-	-	-	-	-	-	-	-	-	-
1 000 und mehr	-	-	-	-	-	-	-	-	-	-	-	-
Zusammen ...	120	1	369	1	1	1	-	-	-	-	-	-
Sonstige Krankenhäuser (ohne Versorgungsvertrag)												
Krankenhäuser mit ... bis unter ... Betten												
unter 100	76	1	66	4	4	4	-	-	-	-	-	-
100 - 200	-	-	-	-	-	-	-	-	-	-	-	-
100 - 500	3	-	-	-	-	-	-	-	-	-	-	-
500 - 1 000	-	-	-	-	-	-	-	-	-	-	-	-
1 000 und mehr	-	-	-	-	-	-	-	-	-	-	-	-
Zusammen ...	79	1	66	4	4	4	-	-	-	-	-	-

1) Vergleiche Zeichenerklärung auf Seite 4.

2 KRANKENHÄUSER 1992

2.11 Dialyseeinrichtungen noch 2.11.1 Nach Krankenhaustypen Anzahl

Gegenstand 1) der Nachweisung	Krankenhäuser			Dialyseplätze								
	ins- gesamt	dar. mit Dialyse- einrich- tungen	Betten in Kranken- häusern mit Dialyse- einrich- tungen	ins- gesamt	Hämodialyse				Peritonealdialyse			
					zu- sammen	statio- när	teilsta- tionär	ambulant	zu- sammen	statio- när	teilsta- tionär	ambulant
nach Zahl der Fachabteilungen												
Krankenhäuser mit ... Fachabteilung(en)												
1 Fachabteilung	469	7	668	122	122	78	36	8	-	-	-	-
2 Fachabteilungen	215	4	544	29	9	6	3	-	20	20	-	-
3 Fachabteilungen	202	10	2 271	64	64	26	33	5	-	-	-	-
4 Fachabteilungen	242	4	733	24	18	-	14	4	6	6	-	-
5 - 6 Fachabteilungen .	479	29	8 927	249	222	75	125	22	27	25	2	-
7 und mehr Fachabt. ...	538	216	175 581	2 731	2 646	941	1 188	517	85	44	37	4
nach Trägern												
Öffentliche Krankenhäuser												
Krankenhäuser mit ... bis unter ... Betten												
unter 100	139	2	159	16	16	6	2	8	-	-	-	-
100 - 200	229	6	1 060	22	22	11	11	-	-	-	-	-
200 - 500	389	55	19 994	534	502	166	206	130	32	29	2	1
500 - 1 000	128	66	46 917	806	785	316	321	148	21	12	9	-
1 000 und mehr	74	63	89 685	945	911	405	395	111	34	15	16	3
Zusammen ...	959	192	157 815	2 323	2 236	904	935	397	87	56	27	4
Freigemeinnützige Krankenhäuser												
Krankenhäuser mit ... bis unter ... Betten												
unter 100	130	3	200	36	30	24	6	-	6	6	-	-
100 - 200	255	5	651	45	25	14	11	-	20	20	-	-
200 - 500	392	37	13 007	376	372	60	213	99	4	1	3	-
500 - 1 000	65	26	15 709	333	312	74	198	40	21	12	9	-
1 000 und mehr	3	-	-	-	-	-	-	-	-	-	-	-
Zusammen ...	845	71	29 567	790	739	172	428	139	51	39	12	-
Private Krankenhäuser												
Krankenhäuser mit ... bis unter ... Betten												
unter 100	256	3	183	67	67	31	36	-	-	-	-	-
100 - 200	62	1	106	16	16	16	-	-	-	-	-	-
200 - 500	20	3	1 053	23	23	3	-	20	-	-	-	-
500 - 1 000	3	-	-	-	-	-	-	-	-	-	-	-
1 000 und mehr	-	-	-	-	-	-	-	-	-	-	-	-
Zusammen ...	341	7	1 342	106	106	50	36	20	-	-	-	-
Reine Belegkrankenhäuser												
Zusammen ...	238	1	350	16	16	2	-	14	-	-	-	-
Sonstige Krankenhäuser												
Krankenhäuser mit ausschließlich psychiatrischen oder psychiatrischen und neurologischen Betten												
Krankenhäuser mit ... bis unter ... Betten												
unter 100	86	-	-	-	-	-	-	-	-	-	-	-
100 - 200	30	-	-	-	-	-	-	-	-	-	-	-
200 - 500	57	-	-	-	-	-	-	-	-	-	-	-
500 - 1 000	34	-	-	-	-	-	-	-	-	-	-	-
1 000 und mehr	3	-	-	-	-	-	-	-	-	-	-	-
Zusammen ...	210	-	-	-	-	-	-	-	-	-	-	-
Reine Tages- oder Nachtkliniken												
Zusammen ...	26	-	-	-	-	-	-	-	-	-	-	-
nachrichtlich:												
Bundeswehrkrankenhäuser												
Zusammen ...	14	-	-	-	-	-	-	-	-	-	-	-

1) Vergleiche Zeichenerklärung auf Seite 4.

2 KRANKENHÄUSER 1992

2.11 Dialyseeinrichtungen 2.11.2 Nach Ländern Anzahl

Land	Krankenhäuser		Betten in Kranken- häusern mit Dialyse- einrich- tungen	Dialyseplätze								
	ins- gesamt	dar. mit Dialyse- einrich- tungen		ins- gesamt	Hämodialyse				Peritonealdialyse			
					zu- sammen	statio- när	teilsta- tionär	ambulant	zu- sammen	statio- när	teilsta- tionär	ambulant
Krankenhäuser insgesamt												
Deutschland	2 381	270	188 724	3 219	3 081	1 126	1 399	556	138	95	39	4
Baden-Württemberg	312	31	22 227	385	379	187	92	100	6	2	3	1
Bayern	421	49	29 314	534	510	243	231	36	24	24	-	-
Berlin	98	10	12 416	155	153	147	-	6	2	2	-	-
Brandenburg	66	11	6 116	113	112	56	32	24	1	1	-	-
Bremen	15	4	3 100	47	47	7	10	30	-	-	-	-
Hamburg	43	3	3 412	47	38	17	21	-	9	-	9	-
Hessen	189	17	12 387	218	212	35	153	24	6	6	-	-
Mecklenburg-Vorpommern	43	7	5 161	49	47	10	5	32	2	2	-	-
Niedersachsen	221	20	11 239	285	254	106	18	130	31	29	-	2
Nordrhein-Westfalen ..	484	63	40 334	728	695	82	587	26	33	17	16	-
Rheinland-Pfalz	115	7	5 506	93	85	8	77	-	8	-	8	-
Saarland	29	2	1 888	50	50	-	50	-	-	-	-	-
Sachsen	104	14	13 645	222	219	58	58	103	3	1	2	-
Sachsen-Anhalt	71	10	6 754	101	97	49	33	15	4	3	1	-
Schleswig-Holstein	104	12	7 179	99	92	77	15	-	7	7	-	-
Thüringen	66	10	8 046	93	91	44	17	30	2	1	-	1
Nachrichtlich: Früheres Bundesgebiet Neue Länder und Berlin-Ost	2 013 368	214 56	143 418 45 306	2 571 648	2 445 636	845 281	1 254 145	346 210	126 12	87 8	36 3	3 1
Allgemeine Krankenhäuser												
Deutschland	2 145	270	188 724	3 219	3 081	1 126	1 399	556	138	95	39	4
Baden-Württemberg	290	31	22 227	385	379	187	92	100	6	2	3	1
Bayern	390	49	29 314	534	510	243	231	36	24	24	-	-
Berlin	84	10	12 416	155	153	147	-	6	2	2	-	-
Brandenburg
Bremen
Hamburg	43	3	3 412	47	38	17	21	-	9	-	9	-
Hessen	164	17	12 387	218	212	35	153	24	6	6	-	-
Mecklenburg-Vorpommern
Niedersachsen	203	20	11 239	285	254	106	18	130	31	29	-	2
Nordrhein-Westfalen ..	407	63	40 334	728	695	82	587	26	33	17	16	-
Rheinland-Pfalz	106	7	5 506	93	85	8	77	-	8	-	8	-
Saarland
Sachsen	97	14	13 645	222	219	58	58	103	3	1	2	-
Sachsen-Anhalt	67	10	6 754	101	97	49	33	15	4	3	1	-
Schleswig-Holstein	85	12	7 179	99	92	77	15	-	7	7	-	-
Thüringen	62	10	8 046	93	91	44	17	30	2	1	-	1
Nachrichtlich: Früheres Bundesgebiet Neue Länder und Berlin-Ost	1 796 349	214 56	143 418 45 306	2 571 648	2 445 636	845 281	1 254 145	346 210	126 12	87 8	36 3	3 1
Plankrankenhäuser												
Deutschland	1 906	231	136 275	2 683	2 559	865	1 171	523	124	87	35	2
Baden-Württemberg	232	27	16 300	331	325	154	71	100	6	2	3	1
Bayern	339	41	22 050	458	437	170	231	36	21	21	-	-
Berlin	67	7	7 515	113	111	105	-	6	2	2	-	-
Brandenburg	64	11	6 116	113	112	56	32	24	1	1	-	-
Bremen	12	4	3 100	47	47	7	10	30	-	-	-	-
Hamburg	28	2	1 672	24	15	14	1	-	9	-	9	-
Hessen	135	14	8 778	176	170	22	124	24	6	6	-	-
Mecklenburg-Vorpommern	40	5	2 582	28	28	3	-	25	-	-	-	-
Niedersachsen	190	18	8 351	239	210	88	18	104	29	29	-	-
Nordrhein-Westfalen ..	390	57	31 923	643	616	57	533	26	27	14	13	-
Rheinland-Pfalz	92	6	3 857	81	73	8	65	-	8	-	8	-
Saarland	24	1	3 066	25	25	-	25	-	-	-	-	-
Sachsen	95	12	10 556	181	178	58	17	103	3	1	2	-
Sachsen-Anhalt	65	8	3 681	80	77	32	30	15	3	3	-	-
Schleswig-Holstein	73	10	4 636	72	65	65	-	-	7	7	-	-
Thüringen	60	8	4 852	72	70	26	14	30	2	1	-	1
Nachrichtlich: Früheres Bundesgebiet Neue Länder und Berlin-Ost	1 567 339	184 47	104 598 31 677	2 156 527	2 041 518	643 222	1 078 93	320 203	115 9	81 6	33 2	1 1

2 KRANKENHÄUSER 1992

2.12 Einrichtungen der Intensivmedizin und Einrichtungen zur Behandlung Querschnittgelähmter und Schwerbrandverletzter 2.12.1 Nach Krankenhaustypen Anzahl

Gegenstand der Nachweisung ¹⁾	Kranken- häuser ins- gesamt	Krankenhäuser mit Betten zur intensivmedizinischen Behandlung					Betten zur Behandlung von	
		Kranken- häuser	Betten zur intensivmedizin. Behandlung			Quer- schnitt- gelähm- ten	Schwer- brand- verletz- ten	
			zu- sammen	konser- vativ	operativ			inter- diszi- plinär
Krankenhäuser insgesamt								
Krankenhäuser mit ... bis unter ... Betten								
unter 50	327	9	40	32	8	-	-	-
50 - 100	310	39	158	99	34	25	66	-
100 - 150	308	145	806	239	155	412	-	-
150 - 200	268	180	1 161	267	169	725	69	3
200 - 250	253	214	1 577	346	276	955	84	-
250 - 300	165	143	1 286	248	273	765	34	6
300 - 400	258	218	2 503	606	551	1 346	301	26
400 - 500	182	154	2 303	853	664	786	147	8
500 - 600	95	80	1 613	575	485	553	44	6
600 - 800	100	80	2 156	994	666	496	93	26
800 - 1 000	35	30	994	446	352	196	5	16
1 000 und mehr	80	73	5 108	2 320	1 962	826	105	58
Insgesamt ...	2 381	1 365	19 705	7 025	5 595	7 085	948	149
Allgemeine Krankenhäuser								
nach der Bettenzahl								
Krankenhäuser mit ... bis unter ... Betten								
unter 50	256	9	40	32	8	-	-	-
50 - 100	269	39	158	99	34	25	66	-
100 - 150	291	144	804	239	155	410	-	-
150 - 200	255	180	1 161	267	169	725	69	3
200 - 250	243	214	1 577	346	276	955	84	-
250 - 300	158	143	1 286	248	273	765	34	6
300 - 400	234	217	2 497	600	551	1 346	301	26
400 - 500	166	153	2 291	853	664	774	147	8
500 - 600	82	80	1 613	575	485	553	44	6
600 - 800	86	80	2 156	994	666	496	93	26
800 - 1 000	28	28	981	441	352	188	5	16
1 000 und mehr	77	72	5 098	2 310	1 962	826	105	58
Zusammen ...	2 145	1 359	19 662	7 004	5 595	7 063	948	149
nach der Förderung								
Geförderte Krankenhäuser	1 756	1 248	18 137	6 432	5 076	6 629	549	100
Teilweise geförderte Krankenhäuser	184	89	1 359	520	444	395	42	18
Nicht geförderte Krankenhäuser	205	22	166	52	75	39	357	31
nach der Art								
Hochschulkliniken								
Zusammen ...	40	38	3 250	1 478	1 334	438	8	9
Plankrankenhäuser								
Krankenhäuser mit ... bis unter ... Betten								
unter 100	354	38	158	98	40	20	66	-
100 - 200	524	320	1 936	487	324	1 125	69	3
200 - 500	791	719	7 568	2 042	1 726	3 800	345	19
500 - 1 000	196	188	4 750	2 010	1 503	1 237	142	48
1 000 und mehr	41	37	1 879	847	628	404	97	49
Zusammen ...	1 906	1 302	16 291	5 484	4 221	6 586	719	119
Krankenhäuser mit einem Versorgungsvertrag								
Krankenhäuser mit ... bis unter ... Betten								
unter 100	94	5	16	10	2	4	-	-
100 - 200	19	2	8	4	-	4	-	-
200 - 500	7	5	60	5	27	28	94	10
500 - 1 000	-	-	-	-	-	-	-	-
1 000 und mehr	-	-	-	-	-	-	-	-
Zusammen ...	120	12	84	19	29	36	94	10
Sonstige Krankenhäuser (ohne Versorgungsvertrag)								
Krankenhäuser mit ... bis unter ... Betten								
unter 100	76	5	24	23	-	1	-	-
100 - 200	-	-	-	-	-	-	-	-
100 - 500	3	2	13	-	11	2	127	11
500 - 1 000	-	-	-	-	-	-	-	-
1 000 und mehr	-	-	-	-	-	-	-	-
Zusammen ...	79	7	37	23	11	3	127	11

1) Vergleiche Zeichenerklärung auf Seite 4.

2 KRANKENHÄUSER 1992

2.12 Einrichtungen der Intensivmedizin und Einrichtungen zur Behandlung Querschnittgelähmter und Schwerbrandverletzter noch 2.12.1 Nach Krankenhaustypen Anzahl

Gegenstand der Nachweisung ¹⁾	Kranken- häuser ins- gesamt	Krankenhäuser mit Betten zur intensivmedizinischen Behandlung					Betten zur Behandlung von	
		Kranken- häuser	Betten zur intensivmedizin. Behandlung			Quer- schnitt- gelähm- ten	Schwer- brand- verletz- ten	
			zu- sammen	davon				
			konser- vativ	operativ	inter- diszi- plinär			
nach Zahl der Fachabteilungen								
Krankenhäuser mit ... Fachabteilung(en)								
1 Fachabteilung	469	72	395	226	110	59	252	10
2 Fachabteilungen	215	84	754	270	244	240	137	5
3 Fachabteilungen	202	107	768	195	190	383	136	12
4 Fachabteilungen	242	155	1 139	213	162	764	-	-
5 - 6 Fachabteilungen	479	420	3 761	921	776	2 064	175	17
7 und mehr Fachabteilungen	538	521	12 845	5 179	4 113	3 553	248	105
nach Trägern								
Öffentliche Krankenhäuser								
Krankenhäuser mit ... bis unter ... Betten								
unter 100	139	10	44	23	13	8	66	-
100 - 200	229	161	947	196	144	607	-	-
200 - 500	389	357	3 884	1 166	971	1 747	332	37
500 - 1 000	128	121	3 130	1 318	1 005	807	98	41
1 000 und mehr	74	70	5 063	2 299	1 949	815	105	58
Zusammen ...	959	719	13 068	5 002	4 082	3 984	601	136
Freigemeinnützige Krankenhäuser								
Krankenhäuser mit ... bis unter ... Betten								
unter 100	130	17	74	61	13	-	-	-
100 - 200	255	144	891	260	130	501	69	3
200 - 500	392	356	3 610	868	734	2 008	190	3
500 - 1 000	65	65	1 559	687	485	387	44	6
1 000 und mehr	3	2	35	11	13	11	-	-
Zusammen ...	845	584	6 169	1 887	1 375	2 907	303	12
Private Krankenhäuser								
Krankenhäuser mit ... bis unter ... Betten								
unter 100	256	21	80	47	16	17	-	-
100 - 200	62	19	127	50	50	27	-	-
200 - 500	20	14	157	13	59	85	44	-
500 - 1 000	3	2	61	5	13	43	-	1
1 000 und mehr	-	-	-	-	-	-	-	-
Zusammen ...	341	56	425	115	138	172	44	1
Reine Belegkrankenhäuser								
Zusammen ...	238	10	59	10	11	38	-	-
Sonstige Krankenhäuser								
Krankenhäuser mit ausschließlich psychiatrischen oder psychiatrischen und neurologischen Betten								
Krankenhäuser mit ... bis unter ... Betten								
unter 100	86	-	-	-	-	-	-	-
100 - 200	30	1	2	-	-	2	-	-
200 - 500	57	2	18	6	-	12	-	-
500 - 1 000	34	2	13	5	-	8	-	-
1 000 und mehr	3	1	10	10	-	-	-	-
Zusammen ...	210	6	43	21	-	22	-	-
Reine Tages- oder Nachtkliniken								
Zusammen ...	26	-	-	-	-	-	-	-

1) Vergleiche Zeichenerklärung auf Seite 4.

2 KRANKENHÄUSER 1992

2.12 Einrichtungen der Intensivmedizin und Einrichtungen zur Behandlung Querschnittgelähmter und Schwerbrandverletzter 2.12.2 Nach Ländern Anzahl

Land	Kranken- häuser ins- gesamt	Krankenhäuser mit Betten zur intensivmedizinischen Behandlung					Betten zur Behandlung von	
		Kranken- häuser	Betten zur intensivmedizin. Behandlung			Quer- schnitt- gelähm- ten	Schwer- brand- verletz- ten	
			zu- sammen	konser- vativ	operativ			inter- diszi- plinär
Krankenhäuser insgesamt								
Deutschland	2 381	1 365	19 705	7 025	5 595	7 085	948	149
Baden-Württemberg	312	152	2 646	940	770	936	209	4
Bayern	421	207	2 832	1 075	666	1 091	194	22
Berlin	98	41	1 180	547	417	216	78	13
Brandenburg	66	44	488	150	209	129	-	1
Bremen	15	10	305	122	97	86	-	-
Hamburg	43	27	550	191	206	153	102	5
Hessen	189	88	1 203	489	327	387	74	11
Mecklenburg-Vorpommern	43	28	288	69	56	163	-	1
Niedersachsen	221	120	1 629	570	452	607	-	5
Nordrhein-Westfalen	484	356	4 645	1 501	1 210	1 934	155	62
Rheinland-Pfalz	115	73	905	372	236	297	53	8
Saarland	29	24	436	155	94	187	8	-
Sachsen	104	68	875	305	369	201	9	16
Sachsen-Anhalt	71	44	685	259	190	236	-	1
Schleswig-Holstein	104	41	488	195	155	138	-	-
Thüringen	66	42	550	85	141	324	66	-
Nachrichtlich:								
Früheres Bundesgebiet	2 013	1 125	16 288	5 954	4 456	5 878	818	124
Neue Länder und Berlin-Ost	368	240	3 417	1 071	1 139	1 207	130	25
Allgemeine Krankenhäuser								
Deutschland	2 145	1 359	19 662	7 004	5 595	7 063	948	149
Baden-Württemberg	290	152	2 646	940	770	936	209	4
Bayern	390	206	2 822	1 065	666	1 091	194	22
Berlin	84	41	1 180	547	417	216	78	13
Brandenburg
Bremen	43	27	550	191	206	153	102	5
Hamburg	164	88	1 203	489	327	387	74	11
Mecklenburg-Vorpommern
Niedersachsen	203	120	1 629	570	452	607	-	5
Nordrhein-Westfalen	407	355	4 637	1 501	1 210	1 926	155	62
Rheinland-Pfalz	106	72	893	372	236	285	53	8
Saarland
Sachsen	97	67	873	305	369	199	9	16
Sachsen-Anhalt	67	44	685	259	190	236	-	1
Schleswig-Holstein	85	41	488	195	155	138	-	-
Thüringen	62	41	545	80	141	324	66	-
Nachrichtlich:								
Früheres Bundesgebiet	1 796	1 122	16 258	5 944	4 456	5 858	818	124
Neue Länder und Berlin-Ost	349	237	3 404	1 060	1 139	1 205	130	25
Plankrankenhäuser								
Deutschland	1 906	1 302	16 291	5 484	4 221	6 586	719	119
Baden-Württemberg	232	147	2 069	710	528	831	209	4
Bayern	339	195	2 387	846	510	1 031	134	18
Berlin	67	37	838	311	343	184	78	13
Brandenburg	64	43	482	144	209	129	-	1
Bremen	12	10	305	122	97	86	-	-
Hamburg	28	23	411	169	141	101	-	2
Hessen	135	81	988	387	260	341	74	11
Mecklenburg-Vorpommern	40	26	274	69	56	149	-	-
Niedersachsen	190	118	1 445	514	371	560	-	5
Nordrhein-Westfalen	390	348	4 063	1 237	926	1 900	121	48
Rheinland-Pfalz	92	68	748	303	172	273	28	-
Saarland	24	22	268	77	14	177	-	-
Sachsen	95	65	735	269	280	186	9	16
Sachsen-Anhalt	65	42	487	153	125	209	-	1
Schleswig-Holstein	73	38	361	125	98	138	-	-
Thüringen	60	39	430	48	91	291	66	-
Nachrichtlich:								
Früheres Bundesgebiet	1 567	1 075	13 489	4 679	3 310	5 500	589	95
Neue Länder und Berlin-Ost	339	227	2 802	805	911	1 086	130	24

2 KRANKENHÄUSER 1992

2.13 Entlassene teilstationäre Patienten 2.13.1 Nach Krankenhaustypen Anzahl

Gegenstand der Nachweisung ¹⁾	Kranken- häuser insgesamt	Darunter mit teilstationären Entlassungen	Entlassene teilstationäre Patienten		
			insgesamt	männlich	weiblich
Krankenhäuser insgesamt					
Krankenhäuser mit ... bis unter ... Betten					
unter 50	327	44	12 885	4 457	8 428
50 - 100	310	15	3 309	1 798	1 511
100 - 150	308	12	4 012	1 896	2 116
150 - 200	268	17	1 480	727	753
200 - 250	253	21	11 434	4 492	6 942
250 - 300	165	16	1 847	888	959
300 - 400	258	39	7 744	3 319	4 425
400 - 500	182	39	3 734	1 769	1 965
500 - 600	95	36	1 945	982	963
600 - 800	100	45	18 372	9 787	8 585
800 - 1 000	35	23	2 690	1 356	1 334
1 000 und mehr	80	59	39 105	21 823	17 282
Insgesamt ...	2 381	366	108 557	53 294	55 263
Allgemeine Krankenhäuser					
nach der Bettenzahl					
Krankenhäuser mit ... bis unter ... Betten					
unter 50	256	8	8 882	2 638	6 244
50 - 100	269	6	2 991	1 631	1 360
100 - 150	291	9	3 765	1 785	1 980
150 - 200	255	14	931	462	469
200 - 250	243	18	11 017	4 315	6 702
250 - 300	158	12	1 683	815	868
300 - 400	234	28	6 836	2 857	3 979
400 - 500	166	31	3 331	1 575	1 756
500 - 600	82	28	1 325	664	662
600 - 800	86	34	17 324	9 335	7 989
800 - 1 000	28	18	2 189	1 140	1 049
1 000 und mehr	77	58	38 853	21 727	17 126
Zusammen ...	2 145	264	99 128	48 944	50 184
nach der Förderung					
Geförderte Krankenhäuser	1 756	231	82 286	42 088	40 198
Teilweise geförderte Krankenhäuser	184	29	15 935	6 387	9 548
Nicht geförderte Krankenhäuser	205	4	907	469	438
nach der Art					
Hochschulkliniken					
Zusammen ...	40	31	27 209	15 015	12 194
Plankrankenhäuser					
Krankenhäuser mit ... bis unter ... Betten					
unter 100	354	10	10 966	3 800	7 166
100 - 200	524	22	4 585	2 177	2 408
200 - 500	791	88	22 801	9 514	13 287
500 - 1 000	196	80	20 839	11 139	9 700
1 000 und mehr	41	29	11 821	6 830	4 991
Zusammen ...	1 906	229	71 012	33 460	37 552
Krankenhäuser mit einem Versorgungsvertrag					
Krankenhäuser mit ... bis unter ... Betten					
unter 100	94	1	14	-	14
100 - 200	19	-	-	-	-
200 - 500	7	-	-	-	-
500 - 1 000	-	-	-	-	-
1 000 und mehr	-	-	-	-	-
Zusammen ...	120	1	14	-	14
Sonstige Krankenhäuser (ohne Versorgungsvertrag)					
Krankenhäuser mit ... bis unter ... Betten					
unter 100	76	3	893	469	424
100 - 200	3	-	-	-	-
100 - 500	-	-	-	-	-
500 - 1 000	-	-	-	-	-
1 000 und mehr	-	-	-	-	-
Zusammen ...	79	3	893	469	424

1) Vergleiche Zeichenerklärung auf Seite 4.

2 KRANKENHÄUSER 1992

2.13 Entlassene teilstationäre Patienten noch 2.13.1 Nach Krankenhaustypen Anzahl

Gegenstand der Nachweisung ¹⁾	Kranken- häuser insgesamt	Darunter mit teilstationären Entlassungen	Entlassene teilstationäre Patienten		
			insgesamt	männlich	weiblich
nach Zahl der Fachabteilungen					
Krankenhäuser mit ... Fachabteilung(en)					
1 Fachabteilung	469	13	11 900	4 672	7 228
2 Fachabteilungen	215	11	2 785	673	2 112
3 Fachabteilungen	202	23	4 441	2 100	2 341
4 Fachabteilungen	242	13	1 057	538	519
5 - 6 Fachabteilungen	479	35	14 845	6 733	8 112
7 und mehr Fachabteilungen	538	169	64 100	34 228	29 872
nach Trägern					
Öffentliche Krankenhäuser					
Krankenhäuser mit ... bis unter ... Betten					
unter 100	139	3	1 081	792	289
100 - 200	229	8	3 343	1 633	1 710
200 - 500	389	44	18 874	7 623	11 251
500 - 1 000	128	55	18 443	9 968	8 475
1 000 und mehr	74	57	36 439	19 510	16 929
Zusammen ...	959	167	78 180	39 526	38 654
Freigemeinnützige Krankenhäuser					
Krankenhäuser mit ... bis unter ... Betten					
unter 100	130	4	1 400	542	858
100 - 200	255	15	1 353	614	739
200 - 500	392	45	3 993	1 939	2 054
500 - 1 000	65	25	2 396	1 171	1 225
1 000 und mehr	3	1	2 414	2 217	197
Zusammen ...	845	90	11 556	6 483	5 073
Private Krankenhäuser					
Krankenhäuser mit ... bis unter ... Betten					
unter 100	256	7	9 392	2 935	6 457
100 - 200	62	-	-	-	-
200 - 500	20	-	-	-	-
500 - 1 000	3	-	-	-	-
1 000 und mehr	-	-	-	-	-
Zusammen ...	341	7	9 392	2 935	6 457
Reine Belegkrankenhäuser					
Zusammen ...	238	3	7 302	1 789	5 513
Sonstige Krankenhäuser					
Krankenhäuser mit ausschließlich psychiatrischen oder psychiatrischen und neurologischen Betten					
Krankenhäuser mit ... bis unter ... Betten					
unter 100	86	19	894	527	367
100 - 200	30	6	796	376	420
200 - 500	57	26	1 892	906	986
500 - 1 000	34	24	2 168	986	1 182
1 000 und mehr	3	1	252	96	156
Zusammen ...	210	76	6 002	2 891	3 111
Reine Tages- oder Nachtkliniken					
Zusammen ...	26	26	3 427	1 459	1 968

1) Vergleiche Zeichenerklärung auf Seite 4.

2 KRANKENHÄUSER 1992

2.13 Entlassene teilstationäre Patienten 2.13.2 Nach Ländern Anzahl

Land	Kranken- häuser insgesamt	Darunter mit teilstationären Entlassungen	Entlassene teilstationäre Patienten		
			insgesamt	männlich	weiblich
Krankenhäuser insgesamt					
Deutschland	2 381	366	108 557	53 294	55 263
Baden-Württemberg	312	28	13 171	5 859	7 312
Bayern	421	50	6 791	3 918	2 873
Berlin	98	18	9 507	6 936	2 571
Brandenburg	66	4	7 881	3 739	4 142
Bremen	15	4	459	217	242
Hamburg	43	9	3 045	1 219	1 826
Hessen	189	33	7 716	4 026	3 690
Mecklenburg-Vorpommern	43	3	1 586	641	945
Niedersachsen	221	23	14 382	6 039	8 343
Nordrhein-Westfalen	484	127	12 954	6 225	6 729
Rheinland-Pfalz	115	15	1 604	879	725
Saarland	29	5	657	312	345
Sachsen	104	17	15 406	8 692	6 714
Sachsen-Anhalt	71	12	4 062	1 694	2 368
Schleswig-Holstein	104	13	7 162	2 420	4 742
Thüringen	66	5	2 174	478	1 696
Nachrichtlich:					
Früheres Bundesgebiet	2 013	320	76 174	37 408	38 766
Neue Länder und Berlin-Ost	368	46	32 383	15 886	16 497
Allgemeine Krankenhäuser					
Deutschland	2 145	264	99 128	48 944	50 184
Baden-Württemberg	290	23	12 779	5 674	7 105
Bayern	390	39	6 008	3 503	2 505
Berlin	84	12	7 944	6 291	1 653
Brandenburg
Bremen
Hamburg	43	9	3 045	1 219	1 826
Hessen	164	19	6 856	3 585	3 271
Mecklenburg-Vorpommern
Niedersachsen	203	15	13 707	5 627	8 080
Nordrhein-Westfalen	407	90	9 379	4 691	4 688
Rheinland-Pfalz	106	11	1 406	764	642
Saarland
Sachsen	97	15	15 230	8 613	6 617
Sachsen-Anhalt	67	10	3 967	1 661	2 306
Schleswig-Holstein	85	4	6 457	2 116	4 341
Thüringen	62	3	2 021	419	1 602
Nachrichtlich:					
Früheres Bundesgebiet	1 796	225	67 448	33 332	34 116
Neue Länder und Berlin-Ost	349	39	31 680	15 612	16 068
Plankrankenhäuser					
Deutschland	1 906	229	71 012	33 460	37 552
Baden-Württemberg	232	18	1 345	681	664
Bayern	339	31	2 251	1 385	866
Berlin	67	10	3 777	2 899	878
Brandenburg	64	4	7 881	3 739	4 142
Bremen	12	4	459	217	242
Hamburg	28	8	2 936	1 167	1 769
Hessen	135	16	6 395	3 296	3 099
Mecklenburg-Vorpommern	40	2	1 314	498	816
Niedersachsen	190	13	11 934	4 601	7 333
Nordrhein-Westfalen	390	84	7 551	3 651	3 900
Rheinland-Pfalz	92	10	578	285	293
Saarland	24	2	350	153	197
Sachsen	95	13	14 215	8 069	6 146
Sachsen-Anhalt	65	9	2 450	901	1 549
Schleswig-Holstein	73	3	6 001	1 878	4 123
Thüringen	60	2	1 575	40	1 535
Nachrichtlich:					
Früheres Bundesgebiet	1 567	196	42 648	19 722	22 926
Neue Länder und Berlin-Ost	339	33	28 364	13 738	14 626

2 KRANKENHÄUSER 1992

2.13 Entlassene teilstationäre Patienten 2.13.3 Nach Fachabteilungen Anzahl

Fachabteilungsbezeichnung	Fachabteilungen mit teilstationären Entlassungen	Entlassene teilstationäre Patienten		
		insgesamt	männlich	weiblich
Krankenhäuser insgesamt				
Augenheilkunde	5	6 034	1 892	4 142
Chirurgie	14	3 858	2 156	1 702
darunter:				
Gefäßchirurgie	-	-	-	-
Kinderchirurgie	1	501	344	157
Plastische Chirurgie	1	135	9	126
Thorax- und Kardiovaskularchirurgie	1	197	165	32
Unfallchirurgie	2	4	3	1
Frauenheilkunde und Geburtshilfe	11	6 394	-	6 394
darunter:				
Frauenheilkunde	7	2 034	-	2 034
Geburtshilfe	6	1 249	-	1 249
Hals-Nasen-Ohrenheilkunde	6	296	153	143
Haut- u. Geschlechtskrankheiten	6	1 529	728	801
Innere Medizin	149	45 551	23 348	22 203
darunter:				
Endokrinologie	1	850	317	533
Gastroenterologie	-	-	-	-
Hämатologie	7	3 090	1 508	1 582
Kardiologie	3	137	88	49
Lungen- u. Bronchialheilkunde	1	1 065	790	275
Nephrologie	82	23 326	12 257	11 069
Rheumatologie	-	-	-	-
Geriatric	15	3 417	1 324	2 093
Kinderheilkunde	13	5 250	3 050	2 200
Mund-Kiefer-Gesichtschirurgie	2	20	11	9
Neurochirurgie	1	104	39	65
Neurologie	9	183	125	58
Nuklearmedizin (Therapie)	-	-	-	-
Orthopädie	2	417	277	140
dar. Rheumatologie	-	-	-	-
Psychosomatik	8	415	124	291
Strahlentherapie	1	5	2	3
Urologie	3	1 644	1 137	507
Sonstige Fachbereiche/Allgemeinbetten	27	17 616	10 966	6 650
Allgemeine Fachabteilungen zusammen ...	257	89 316	44 008	45 308
Kinder- und Jugendpsychiatrie	42	1 279	842	437
Psychiatrie	191	17 962	8 444	9 518
dar. Suchtkrankheiten	14	405	305	104
Psychiatrische Fachabteilungen zusammen ...	233	19 241	9 286	9 955
Fachabteilungen insgesamt ...	490	108 557	53 294	55 263
Allgemeine Krankenhäuser				
Augenheilkunde	5	6 034	1 892	4 142
Chirurgie	13	3 723	2 147	1 576
darunter:				
Gefäßchirurgie	-	-	-	-
Kinderchirurgie	1	501	344	157
Plastische Chirurgie	-	-	-	-
Thorax- und Kardiovaskularchirurgie	1	197	165	32
Unfallchirurgie	2	4	3	1
Frauenheilkunde und Geburtshilfe	11	6 394	-	6 394
darunter:				
Frauenheilkunde	7	2 034	-	2 034
Geburtshilfe	6	1 249	-	1 249
Hals-Nasen-Ohrenheilkunde	6	296	153	143
Haut- u. Geschlechtskrankheiten	6	1 529	728	801
Innere Medizin	146	44 232	22 815	21 417
darunter:				
Endokrinologie	-	-	-	-
Gastroenterologie	-	-	-	-
Hämатologie	7	3 090	1 508	1 582
Kardiologie	3	137	88	49
Lungen- u. Bronchialheilkunde	1	1 065	790	275
Nephrologie	82	23 326	12 257	11 069
Rheumatologie	-	-	-	-
Geriatric	13	2 948	1 108	1 840
Kinderheilkunde	12	5 231	3 036	2 195
Mund-Kiefer-Gesichtschirurgie	2	20	11	9
Neurochirurgie	1	104	39	65
Neurologie	6	16	8	8
Nuklearmedizin (Therapie)	-	-	-	-
Orthopädie	2	417	277	140
dar. Rheumatologie	-	-	-	-
Psychosomatik	6	282	88	194
Strahlentherapie	1	5	2	3
Urologie	3	1 644	1 137	507
Sonstige Fachbereiche/Allgemeinbetten	27	17 616	10 966	6 650
Allgemeine Fachabteilungen zusammen ...	247	87 543	43 299	44 244
Kinder- und Jugendpsychiatrie	22	844	538	306
Psychiatrie	107	10 741	5 107	5 634
dar. Suchtkrankheiten	7	247	191	56
Psychiatrische Fachabteilungen zusammen ...	129	11 585	5 645	5 940
Fachabteilungen insgesamt ...	376	99 128	48 944	50 184

2 KRANKENHÄUSER 1992

2.14 Entbindungen und Geburten in Krankenhäusern 2.14.1 Nach Krankenhaustypen Anzahl

Gegenstand der Nachweisung ¹⁾	Kranken- häuser ins- gesamt	Kranken- häuser mit Entbin- dungen	Entbundene Frauen					Wegen Fehl- geburt- behand- elte Frauen	Geborene Kinder			
			ins- gesamt	und zwar					mit Kompli- katio- nen	ins- gesamt	lebend- geboren	tot- geboren
				Zangen- geburt	Vaku- um- extrak- tion	kaiser- schnitt	mit Kompli- katio- nen					
Krankenhäuser insgesamt												
Krankenhäuser mit ... bis unter ... Betten												
unter 50	327	48	13 826	255	1 004	2 439	1 231	2 324	13 942	13 912	30	
50 - 100	310	64	30 490	457	1 918	5 359	2 404	3 674	30 736	30 647	89	
100 - 150	308	95	38 072	629	2 563	6 392	4 110	3 596	38 370	38 269	101	
150 - 200	268	139	56 919	901	3 840	9 323	5 764	5 905	57 420	57 271	149	
200 - 250	253	176	87 522	1 582	5 555	12 811	10 285	8 434	88 325	88 064	261	
250 - 300	165	107	64 167	1 131	4 036	10 074	9 577	6 337	64 762	64 589	173	
300 - 400	258	186	126 519	2 445	7 418	19 443	19 225	14 067	127 772	127 366	406	
400 - 500	182	132	108 084	2 931	5 717	16 207	17 099	11 269	109 366	109 021	345	
500 - 600	95	71	70 453	2 430	3 718	12 226	16 007	7 326	71 533	71 271	262	
600 - 800	100	69	80 390	1 842	4 235	12 218	8 256	7 741	81 720	81 438	282	
800 - 1 000	35	22	27 004	733	1 322	5 020	2 740	2 785	27 424	27 324	100	
1 000 und mehr	80	67	94 338	3 709	3 718	17 479	16 446	11 075	96 631	96 090	541	
Insgesamt ...	2 381	1 176	797 784	19 045	45 044	128 991	113 144	84 533	808 001	805 262	2 739	
Allgemeine Krankenhäuser												
nach der Bettenzahl												
Krankenhäuser mit ... bis unter ... Betten												
unter 50	256	48	13 826	255	1 004	2 439	1 231	2 324	13 942	13 912	30	
50 - 100	269	64	30 490	457	1 918	5 359	2 404	3 674	30 736	30 647	89	
100 - 150	291	95	38 072	629	2 563	6 392	4 110	3 596	38 370	38 269	101	
150 - 200	255	139	56 919	901	3 840	9 323	5 764	5 905	57 420	57 271	149	
200 - 250	243	176	87 522	1 582	5 555	12 811	10 285	8 434	88 325	88 064	261	
250 - 300	158	107	64 167	1 131	4 036	10 074	9 577	6 337	64 762	64 589	173	
300 - 400	234	186	126 519	2 445	7 418	19 443	19 225	14 067	127 772	127 366	406	
400 - 500	166	132	108 084	2 931	5 717	16 207	17 099	11 269	109 366	109 021	345	
500 - 600	82	71	70 453	2 430	3 718	12 226	16 007	7 326	71 533	71 271	262	
600 - 800	86	69	80 390	1 842	4 235	12 218	8 256	7 741	81 720	81 438	282	
800 - 1 000	28	22	27 004	733	1 322	5 020	2 740	2 785	27 424	27 324	100	
1 000 und mehr	77	67	94 338	3 709	3 718	17 479	16 446	11 075	96 631	96 090	541	
Zusammen ...	2 145	1 176	797 784	19 045	45 044	128 991	113 144	84 533	808 001	805 262	2 739	
nach der Förderung												
Geförderte Krankenhäuser	1 756	1 081	741 474	17 943	41 332	120 870	106 604	78 376	751 085	748 518	2 567	
Teilweise geförderte Krankenhäuser	184	72	50 913	962	3 357	7 406	5 946	5 517	51 493	51 329	164	
Nicht geförderte Krankenhäuser	205	23	5 397	140	355	715	594	640	5 423	5 415	8	
nach der Art												
Hochschulkliniken												
Zusammen ...	40	35	47 175	1 993	1 753	9 182	9 376	6 077	48 576	48 215	361	
Plankrankenhäuser												
Krankenhäuser mit ... bis unter ... Betten												
unter 100	354	89	38 919	572	2 567	7 083	3 041	5 358	39 255	39 144	111	
100 - 200	524	234	94 991	1 530	6 403	15 715	9 874	9 501	95 790	95 540	250	
200 - 500	791	601	386 292	8 089	22 726	58 535	56 186	40 107	390 225	389 040	1 185	
500 - 1 000	196	152	177 847	5 005	9 275	29 464	27 003	17 852	180 677	180 033	644	
1 000 und mehr	41	32	47 163	1 716	1 965	8 297	7 070	4 938	48 055	47 875	180	
Zusammen ...	1 906	1 118	745 212	16 912	42 936	119 094	103 174	77 816	754 002	751 632	2 370	
Krankenhäuser mit einem Versorgungsvertrag												
Krankenhäuser mit ... bis unter ... Betten												
unter 100	94	12	2 978	29	226	419	243	410	2 990	2 984	6	
100 - 200	19	-	-	-	-	-	-	-	-	-	-	
200 - 500	7	-	-	-	-	-	-	-	-	-	-	
500 - 1 000	-	-	-	-	-	-	-	-	-	-	-	
1 000 und mehr	-	-	-	-	-	-	-	-	-	-	-	
Zusammen ...	120	12	2 978	29	226	419	243	410	2 990	2 984	6	
Sonstige Krankenhäuser (ohne Versorgungsvertrag)												
Krankenhäuser mit ... bis unter ... Betten												
unter 100	76	11	2 419	111	129	296	351	230	2 433	2 431	2	
100 - 200	3	-	-	-	-	-	-	-	-	-	-	
200 - 500	-	-	-	-	-	-	-	-	-	-	-	
500 - 1 000	-	-	-	-	-	-	-	-	-	-	-	
1 000 und mehr	-	-	-	-	-	-	-	-	-	-	-	
Zusammen ...	79	11	2 419	111	129	296	351	230	2 433	2 431	2	

1) Vergleiche Zeichenerklärung auf Seite 4.

2 KRANKENHÄUSER 1992

2.14 Entbindungen und Geburten in Krankenhäusern noch 2.14.1 Nach Krankenhaustypen Anzahl

Gegenstand der Nachweisung ¹⁾	Kranken- häuser ins- gesamt	Kranken- häuser mit Entbin- dungen	Entbundene Frauen					Wegen Fehl- geburt behand- delte Frauen	Geborene Kinder			
			ins- gesamt	und zwar					mit Kompli- katio- nen	ins- gesamt	lebend- geboren	tot- geboren
				Zangen- geburt	Vakuu- extrak- tion	Kaiser- schnitt	-					
nach Zahl der Fachabteilungen												
Krankenhäuser mit ... Fachabteilung(en)												
1 Fachabteilung	469	27	11 953	180	907	2 091	1 249	1 873	12 043	12 013	30	
2 Fachabteilungen	215	30	17 787	262	1 220	3 331	1 415	2 430	17 951	17 902	49	
3 Fachabteilungen	202	81	24 561	476	1 403	4 054	2 255	2 410	24 765	24 683	82	
4 Fachabteilungen	242	158	67 447	1 345	3 820	10 072	8 778	7 327	68 044	67 858	186	
5 - 6 Fachabteilungen	479	401	220 678	3 880	13 839	34 151	29 121	22 193	222 750	222 137	613	
7 und mehr Fachabteilungen	538	499	455 358	12 902	23 855	75 292	70 326	48 300	462 448	460 669	1 779	
nach Trägern												
Öffentliche Krankenhäuser												
Krankenhäuser mit ... bis unter ... Betten												
unter 100	139	32	10 431	99	711	1 819	497	1 379	10 513	10 483	30	
100 - 200	229	139	50 657	772	3 320	7 582	5 173	5 125	51 033	50 904	129	
200 - 500	389	320	186 395	3 482	10 556	26 891	19 846	18 895	188 255	187 661	594	
500 - 1 000	128	104	113 593	2 833	5 749	18 590	13 798	11 301	115 433	115 030	403	
1 000 und mehr	74	65	92 645	3 684	3 611	17 261	16 442	10 943	94 920	94 385	535	
Zusammen ...	959	660	453 721	10 930	23 947	72 143	55 696	47 643	460 154	458 463	1 691	
Freigemeinnützige Krankenhäuser												
Krankenhäuser mit ... bis unter ... Betten												
unter 100	130	27	12 385	216	732	2 109	1 495	1 541	12 516	12 479	37	
100 - 200	255	90	41 743	733	2 813	7 671	4 371	4 269	42 143	42 026	117	
200 - 500	392	274	196 699	4 467	11 944	31 115	35 423	20 894	198 753	198 170	583	
500 - 1 000	65	57	63 916	2 110	3 494	10 841	13 265	6 505	64 906	64 668	238	
1 000 und mehr	3	2	1 693	25	107	218	4	132	1 711	1 705	6	
Zusammen ...	845	450	316 436	7 551	19 090	51 954	54 558	33 341	320 029	319 048	981	
Private Krankenhäuser												
Krankenhäuser mit ... bis unter ... Betten												
unter 100	256	53	21 500	397	1 479	3 870	1 643	3 078	21 649	21 597	52	
100 - 200	62	5	2 591	25	270	462	330	107	2 614	2 610	4	
200 - 500	20	7	3 198	140	226	529	917	318	3 217	3 209	8	
500 - 1 000	3	1	338	2	32	33	-	46	338	335	3	
1 000 und mehr	-	-	-	-	-	-	-	-	-	-	-	
Zusammen ...	341	66	27 627	564	2 007	4 894	2 890	3 549	27 818	27 751	67	
Reine Belegkrankenhäuser												
Zusammen ...	238	96	44 037	586	2 925	8 170	4 040	5 191	44 399	44 286	113	
Sonstige Krankenhäuser												
Krankenhäuser mit ausschließlich psychiatrischen oder psychiatrischen und neurologischen Betten												
Krankenhäuser mit ... bis unter ... Betten												
unter 100	86	-	-	-	-	-	-	-	-	-	-	
100 - 200	30	-	-	-	-	-	-	-	-	-	-	
200 - 500	57	-	-	-	-	-	-	-	-	-	-	
500 - 1 000	34	-	-	-	-	-	-	-	-	-	-	
1 000 und mehr	3	-	-	-	-	-	-	-	-	-	-	
Zusammen ...	210	-	-	-	-	-	-	-	-	-	-	
Reine Tages- oder Nachtkliniken												
Zusammen ...	26	-	-	-	-	-	-	-	-	-	-	

1) Vergleiche Zeichenerklärung auf Seite 4.

2 KRANKENHÄUSER 1992

2.14 Entbindungen und Geburten in Krankenhäusern 2.14.2 Nach Ländern Anzahl

Land	Kranken- häuser ins- gesamt	Kranken- häuser mit Entbin- dungen	Entbundene Frauen					Wegen Fehl- gebur- tbehan- delte Frauen	Geborene Kinder		
			ins- gesamt	und zwar			mit Kompli- katio- nen		ins- gesamt	lebend- geboren	tot- geboren
				Entbindungen durch							
				Zangen- geburt	Vaku- um- extrak- tion	Kaisers- schnitt					
Krankenhäuser insgesamt											
Deutschland	2 381	1 176	797 784	19 045	45 044	128 991	113 144	84 533	808 001	805 262	2 739
Baden-Württemberg	312	147	116 519	1 780	7 347	18 206	16 830	10 917	118 033	117 667	366
Bayern	421	192	132 303	1 794	8 641	21 693	5 742	13 359	133 889	133 463	426
Berlin	98	19	28 772	1 291	1 532	3 575	1 834	2 480	29 140	29 068	72
Brandenburg	66	37	12 670	432	406	1 486	1 343	1 511	12 761	12 713	48
Bremen	15	7	8 618	327	405	1 525	2 818	1 146	8 755	8 719	36
Hamburg	43	15	18 479	904	1 165	3 032	2 792	1 459	18 882	18 817	65
Hessen	189	87	60 341	1 319	2 868	10 926	9 536	6 729	61 114	60 910	204
Mecklenburg-Vorpommern	43	29	10 791	529	382	1 303	761	1 069	10 895	10 848	47
Niedersachsen	221	128	79 574	1 927	5 007	13 589	5 728	7 862	80 715	80 459	256
Nordrhein-Westfalen	484	263	194 275	5 384	11 182	33 506	44 898	22 341	196 827	196 062	765
Rheinland-Pfalz	115	72	42 220	979	2 108	7 782	8 514	4 602	42 673	42 541	132
Saarland	29	18	10 707	266	481	1 898	1 639	1 045	10 828	10 783	45
Sachsen	104	54	25 091	572	1 043	2 841	3 492	2 693	25 329	25 249	80
Sachsen-Anhalt	71	37	16 216	530	527	1 944	1 949	2 608	16 478	16 423	55
Schleswig-Holstein	104	37	26 807	349	1 708	4 117	3 349	3 087	27 159	27 083	76
Thüringen	66	34	14 401	662	242	1 568	1 919	1 625	14 523	14 457	66
Nachrichtlich:											
Früheres Bundesgebiet	2 013	978	710 940	15 877	42 272	118 782	103 067	74 057	720 246	717 829	2 417
Neue Länder und Berlin-Ost	368	198	86 844	3 168	2 772	10 209	10 077	10 476	87 755	87 433	322
Allgemeine Krankenhäuser											
Deutschland	2 145	1 176	797 784	19 045	45 044	128 991	113 144	84 533	808 001	805 262	2 739
Baden-Württemberg	290	147	116 519	1 780	7 347	18 206	16 830	10 917	118 033	117 667	366
Bayern	390	192	132 303	1 794	8 641	21 693	5 742	13 359	133 889	133 463	426
Berlin	84	19	28 772	1 291	1 532	3 575	1 834	2 480	29 140	29 068	72
Brandenburg
Bremen
Hamburg	43	15	18 479	904	1 165	3 032	2 792	1 459	18 882	18 817	65
Hessen	164	87	60 341	1 319	2 868	10 926	9 536	6 729	61 114	60 910	204
Mecklenburg-Vorpommern
Niedersachsen	203	128	79 574	1 927	5 007	13 589	5 728	7 862	80 715	80 459	256
Nordrhein-Westfalen	407	263	194 275	5 384	11 182	33 506	44 898	22 341	196 827	196 062	765
Rheinland-Pfalz	106	72	42 220	979	2 108	7 782	8 514	4 602	42 673	42 541	132
Saarland	29	18	10 707	266	481	1 898	1 639	1 045	10 828	10 783	45
Sachsen	97	54	25 091	572	1 043	2 841	3 492	2 693	25 329	25 249	80
Sachsen-Anhalt	67	37	16 216	530	527	1 944	1 949	2 608	16 478	16 423	55
Schleswig-Holstein	85	37	26 807	349	1 708	4 117	3 349	3 087	27 159	27 083	76
Thüringen	62	34	14 401	662	242	1 568	1 919	1 625	14 523	14 457	66
Nachrichtlich:											
Früheres Bundesgebiet	1 796	978	710 940	15 877	42 272	118 782	103 067	74 057	720 246	717 829	2 417
Neue Länder und Berlin-Ost	349	198	86 844	3 168	2 772	10 209	10 077	10 476	87 755	87 433	322
Plankrankenhäuser											
Deutschland	1 906	1 118	745 212	16 912	42 936	119 094	103 174	77 816	754 002	751 632	2 370
Baden-Württemberg	232	136	106 839	1 587	5 916	16 656	16 004	9 964	108 119	107 817	302
Bayern	339	183	123 957	1 590	8 154	20 262	4 862	12 091	125 307	124 967	340
Berlin	67	16	21 256	844	1 245	2 533	693	1 936	21 439	21 387	46
Brandenburg	64	37	12 670	432	406	1 486	1 343	1 511	12 761	12 713	48
Bremen	12	7	8 618	327	405	1 525	2 818	1 146	8 755	8 719	36
Hamburg	28	12	16 446	810	1 116	2 617	2 789	1 451	16 772	16 717	55
Hessen	135	82	56 816	1 127	2 709	9 925	8 783	6 223	57 465	57 287	178
Mecklenburg-Vorpommern	40	27	9 417	413	352	1 061	612	878	9 497	9 457	40
Niedersachsen	190	125	78 043	1 910	4 864	13 183	5 604	7 624	79 143	78 894	249
Nordrhein-Westfalen	390	254	188 319	4 966	10 963	31 825	42 066	21 587	190 615	189 921	694
Rheinland-Pfalz	92	70	40 534	958	2 088	7 456	7 590	4 366	40 964	40 841	123
Saarland	24	17	9 928	188	481	1 690	1 407	925	10 021	9 984	37
Sachsen	95	52	22 821	542	888	2 415	2 445	2 568	23 005	22 933	72
Sachsen-Anhalt	65	35	13 891	451	469	1 585	1 242	1 588	14 112	14 070	42
Schleswig-Holstein	73	33	23 719	236	1 643	3 590	3 343	2 662	24 002	23 946	56
Thüringen	60	32	11 938	531	237	1 285	1 573	1 296	12 031	11 979	52
Nachrichtlich:											
Früheres Bundesgebiet	1 567	929	668 483	14 163	40 444	110 440	95 783	69 231	676 560	674 460	2 100
Neue Länder und Berlin-Ost	339	189	76 729	2 749	2 492	8 654	7 391	8 585	77 442	77 172	270

Vorsorge- oder Rehabilitationseinrichtungen

3 VORSORGE- ODER REHABILI

3.1 Aufgestellte Betten, Pflege nach Typen von Vorsorge- oder Rehabilitations

Lfd. Nr.	Gegenstand der Nachweisung	Fachabteilungen Vorsorge- oder Reha- einrich- tungen	Aufgestellte Betten		Nutzungsgrad der Betten		
			ins- gesamt	darunter		ins- gesamt 1)	dar- Notfall- betten 1)
				Notfall- betten	Beleg- betten		
			Anzahl		Prozent		
Vorsorge- oder Rehabil							
nach Fach							
01	Haut- u. Geschlechtskrankheiten	31	2 206	-	9	78.1	-
02	Innere Medizin	475	59 362	219	33	92.6	19.1
	darunter:						
03	Endokrinologie	13	431	-	5	95.2	210.0
04	Gastroenterologie	27	2 425	11	-	94.0	8.0
05	Kardiologie	68	8 296	88	-	96.1	30.9
06	Lungen- u. Bronchialheilkunde	51	4 015	13	20	90.2	1.4
07	Rheumatologie	77	8 593	2	-	92.9	6.6
08	Kinderheilkunde (einschl. Kinderkardiologie)	82	7 043	37	71	70.5	24.9
09	Neurologie	67	6 307	16	-	92.4	35.4
10	Orthopädie	217	26 622	24	8	96.3	4.3
11	dar. Rheumatologie	32	2 850	7	-	95.2	-
12	Psychiatrie	125	7 942	56	-	93.6	7.7
13	dar. Suchtkrankheiten	111	6 802	56	-	93.3	7.7
14	Psychosomatik	104	9 323	10	-	95.0	0.8
15	Sonst. Fachbereiche/Allgemeinbetten	396	31 104	60	165	78.4	3.2
16	Fachabteilungen insgesamt ...	1 497	149 909	422	286	89.2	15.2
nach der							
	Einrichtungen mit ... bis unter ... Betten						
17	unter 50	292	8 980	28	40	70.2	-
18	50 - 100	347	24 724	51	146	77.3	4.6
19	100 - 150	167	20 199	71	96	87.7	10.7
20	150 - 200	184	31 926	78	4	93.4	9.8
21	200 - 250	115	25 521	93	-	93.8	20.4
22	250 und mehr	104	38 560	101	-	95.7	27.1
23	Insgesamt ...	1 209	149 910	422	286	89.2	15.2
nach der							
Vorsorge- oder Rehabilitationsein							
	Einrichtungen mit ... bis unter ... Betten						
24	unter 50	216	6 779	25	10	71.9	-
25	50 - 100	294	20 877	49	146	75.8	4.8
26	100 - 150	148	17 781	45	96	88.8	7.3
27	150 - 200	160	27 767	66	4	93.2	11.5
28	200 - 250	109	24 280	93	-	93.7	20.4
29	250 und mehr	100	37 350	91	-	95.9	29.5
30	Zusammen ...	1 027	134 834	369	256	89.7	16.0
Sonstige Vorsorge- oder Rehabilitationsein							
	Einrichtungen mit ... bis unter ... Betten						
31	unter 50	76	2 201	3	30	64.7	-
32	50 - 100	53	3 847	2	-	85.1	-
33	100 - 150	19	2 418	26	-	79.7	16.6
34	150 - 200	24	4 159	12	-	95.1	0.5
35	200 - 250	6	1 241	-	-	94.6	-
36	250 und mehr	4	1 210	10	-	88.9	5.4
37	Zusammen ...	182	15 076	53	30	85.1	9.3
nach							
38	Öffentliche Vorsorge- oder Rehabilitationseinrichtungen	245	32 100	139	70	91.8	15.0
39	Freigemeinnützige Vorsorge- oder Rehabilitationseinrichtungen	236	22 595	67	96	82.9	10.1
40	Private Vorsorge- oder Rehabilitationseinrichtungen	728	95 215	216	120	89.9	16.8
nach							
41	Deutschland	1 209	149 910	422	286	89.2	15.2
42	Baden-Württemberg	243	29 072	50	-	90.7	24.6
43	Bayern	309	32 274	76	11	85.9	23.0
44	Brandenburg	7	735	3	-	94.6	-
45	Hessen	157	23 013	58	95	93.4	22.6
46	Mecklenburg-Vorpommern	26	2 822	-	-	70.8	-
47	Niedersachsen	132	15 201	50	-	88.8	5.9
48	Nordrhein-Westfalen	89	17 012	81	4	96.1	13.8
49	Rheinland-Pfalz	75	8 914	20	-	90.3	1.2
50	Saarland	13	2 331	4	10	94.4	8.8
51	Sachsen	34	3 630	18	-	89.0	3.9
52	Sachsen-Anhalt	17	1 685	20	70	73.6	-
53	Schleswig-Holstein	75	9 752	16	-	84.1	12.8
54	Thüringen	34	3 016	25	96	76.4	14.6
55	Stadtstaaten: Hamburg, Bremen und Berlin	4	443	1	-	97.7	-
Nachrichtlich:							
56	Früheres Bundesgebiet	1 091	138 022	356	120	90.1	16.8
57	Neue Länder und Berlin-Ost	118	11 888	66	166	79.6	6.6

1) Siehe Erläuterungen in den Vorbemerkungen.

TATIONSEINRICHTUNGEN 1992

**tage und Patientenbewegung
einrichtungen, Fachabteilungen und Ländern**

Pflegetage		Patientenzugang		Patientenabgang			Fallzahl ¹⁾	Verweil- dauer 1)	Lfd. Nr.
ins- gesamt	dar. Notfall- überwachung	Aufnahmen von außen	dar. Verlegungen aus Kranken- häusern	Entlas- sungen aus der Einrich- tung	dar. Verlegungen in Kranken- häuser	durch Tod			
Anzahl							Tage		
tationseinrichtungen insgesamt									
abteilungen									
629 132	-	20 084	68	20 167	29	4	20 128	31.3	01
20 062 576	15 235	709 901	55 200	699 543	6 053	659	705 052	28.5	02
149 810	210	5 505	131	5 396	25	-	5 451	27.5	03
832 358	323	29 156	3 438	28 739	222	14	28 955	28.7	04
2 909 489	7 659	104 049	21 074	102 486	2 165	137	103 336	28.2	05
1 321 618	66	46 286	1 052	45 911	135	16	46 107	28.7	06
2 914 899	48	101 738	3 477	99 022	550	4	100 382	29.0	07
1 812 240	3 360	50 862	186	50 942	41	1	50 903	35.6	08
2 127 898	2 067	51 851	10 670	50 794	1 189	53	51 349	41.4	09
9 353 344	380	319 488	53 608	314 821	3 008	48	317 179	29.5	10
989 934	-	35 258	3 646	34 368	130	3	34 815	28.4	11
2 712 624	1 577	25 734	2 302	25 101	486	17	25 426	106.7	12
2 316 976	1 577	20 947	1 930	20 392	413	9	20 674	112.1	13
3 231 593	30	70 874	380	69 669	394	14	70 279	46.0	14
8 904 029	707	336 412	10 742	332 605	1 554	138	334 578	26.6	15
48 833 436	23 356	1 585 206	133 156	1 563 642	12 754	934	1 574 891	31.0	16
Bettanzahl									
2 299 743	-	81 402	3 172	80 674	678	111	81 094	28.4	17
6 974 135	850	218 357	9 188	216 565	1 525	157	217 540	32.1	18
6 469 310	2 773	204 855	11 776	202 432	1 300	136	203 742	31.8	19
10 884 517	2 799	361 122	25 260	354 628	2 279	180	357 965	30.4	20
8 735 745	6 929	280 782	28 578	275 696	2 457	101	278 290	31.4	21
13 469 986	10 005	438 688	55 182	433 587	4 515	249	436 262	30.9	22
48 833 436	23 356	1 585 206	133 156	1 563 642	12 754	934	1 574 891	31.0	23
Art									
richtungen mit einem Versorgungsvertrag									
1 779 823	-	55 312	2 672	54 752	545	59	55 062	32.3	24
5 779 657	850	184 297	6 863	182 930	1 155	110	183 669	31.5	25
5 765 553	1 202	181 878	11 378	179 691	1 222	133	180 851	31.9	26
9 440 981	2 775	311 908	24 187	306 402	2 100	160	309 235	30.5	27
8 307 118	6 929	267 902	28 513	262 918	2 360	97	265 459	31.3	28
13 077 446	9 808	426 189	53 377	420 188	4 445	247	423 312	30.9	29
44 150 578	21 564	1 427 486	126 990	1 406 881	11 827	806	1 417 587	31.1	30
richtungen (ohne Versorgungsvertrag)									
519 920	-	26 090	500	25 922	133	52	26 032	20.0	31
1 194 478	-	34 060	2 325	33 635	370	47	33 871	35.3	32
703 757	1 571	22 977	398	22 801	78	3	22 891	30.7	33
1 443 536	24	49 214	1 073	48 226	179	20	48 730	29.6	34
428 627	-	12 880	65	12 778	97	4	12 831	33.4	35
392 540	197	12 499	1 805	13 399	70	2	12 950	30.3	36
4 682 858	1 792	157 720	6 166	156 761	927	128	157 305	29.8	37
Trägern									
10 755 128	7 620	364 030	17 675	359 905	3 015	187	362 061	29.7	38
6 838 291	2 482	202 418	16 065	201 272	1 735	107	201 899	33.9	39
31 240 017	13 254	1 018 758	99 416	1 002 465	8 004	640	1 010 932	30.9	40
Ländern									
48 833 436	23 356	1 585 206	133 156	1 563 642	12 754	934	1 574 891	31.0	41
9 622 131	4 488	309 432	25 893	305 447	1 700	120	307 500	31.3	42
10 121 599	6 389	349 039	22 449	344 701	3 165	220	346 980	29.2	43
253 888	-	8 065	676	7 910	254	4	7 990	31.8	44
7 847 821	4 784	249 578	22 719	249 936	1 947	198	246 856	31.8	45
729 073	-	24 743	1 874	24 722	132	23	24 744	29.5	46
4 924 862	1 081	156 991	13 912	155 760	1 078	48	156 400	31.5	47
5 966 302	4 067	190 825	30 957	188 307	2 992	137	189 635	31.5	48
2 938 578	88	85 087	1 444	83 126	506	66	84 140	34.9	49
802 835	129	21 016	2 324	20 842	203	10	20 934	38.4	50
1 179 346	256	38 088	2 480	37 702	147	6	37 898	31.1	51
452 384	-	14 754	1 258	14 560	32	6	14 660	30.9	52
2 995 447	745	102 267	4 869	101 724	408	55	102 023	29.4	53
841 222	1 329	31 434	2 194	31 261	144	38	31 367	26.8	54
157 948	-	3 887	107	3 644	46	3	3 767	41.9	55
45 377 523	21 771	1 468 122	124 674	1 447 487	12 045	857	1 458 233	31.1	56
3 455 913	1 585	117 084	8 482	116 155	709	77	116 658	29.6	57

3 VORSORGE- ODER REHABILITATION

3.2 Personal (umgerechnet in Vollkräfte) nach Typen An

Lfd. Nr.	Gegenstand der Nachweisung	Vorsorge- oder Rehaeinrichtungen	Vollkräfte im				
			insgesamt	ärztliches Personal	nicht		
					zusammen	Pflege- dienst	dar. in der Psychiatrie tätig

Vorsorge- oder Rehabil

nach der

01	Einrichtungen mit ... bis unter ... Betten							
02	unter 50	292	4 683	313	4 370	748	119	
03	50 - 100	347	12 028	714	11 314	1 889	96	
04	100 - 150	167	11 279	765	10 514	1 759	176	
05	150 - 200	184	18 065	1 502	16 563	2 827	73	
06	200 - 250	115	13 612	1 195	12 417	2 375	125	
07	250 und mehr	104	21 896	1 887	20 010	4 087	126	
07	Insgesamt ...	1 209	81 563	6 376	75 187	13 684	714	

nach der

Vorsorge- oder Rehabilitationsein

08	Einrichtungen mit ... bis unter ... Betten						
09	unter 50	216	3 592	230	3 362	577	83
10	50 - 100	294	10 159	612	9 547	1 597	81
11	100 - 150	148	10 125	691	9 434	1 649	168
12	150 - 200	160	15 239	1 286	13 953	2 412	73
13	200 - 250	109	12 922	1 145	11 777	2 285	125
14	250 und mehr	100	21 276	1 840	19 436	3 995	126
14	Zusammen ...	1 027	73 313	5 804	67 509	12 515	655

Sonstige Vorsorge- oder Rehabilitationsein

15	Einrichtungen mit ... bis unter ... Betten						
16	unter 50	76	1 091	83	1 008	171	36
17	50 - 100	53	1 889	102	1 767	292	15
18	100 - 150	19	1 154	74	1 080	110	8
19	150 - 200	24	2 826	216	2 610	415	-
20	200 - 250	6	691	50	640	90	-
21	250 und mehr	4	620	47	573	91	-
21	Zusammen ...	182	8 251	573	7 678	1 170	59

nach

22	Öffentliche Vorsorge- oder Rehabilitationseinrichtungen	245	20 794	1 556	19 237	3 207	92
23	Freigemeinnützige Vorsorge- oder Rehabilitationseinrichtungen	236	11 599	630	10 969	2 308	313
24	Private Vorsorge- oder Rehabilitationseinrichtungen	728	49 170	4 190	44 980	8 169	309

nach

25	Deutschland	1 209	81 563	6 376	75 187	13 684	714
26	Baden-Württemberg	243	15 789	1 259	14 531	2 309	8
27	Bayern	309	17 885	1 253	16 633	2 591	40
28	Brandenburg	7	472	34	439	68	-
29	Hessen	157	12 779	1 177	11 602	2 121	129
30	Mecklenburg-Vorpommern	26	1 387	70	1 317	249	21
31	Niedersachsen	132	8 132	610	7 523	1 374	128
32	Nordrhein-Westfalen	83	9 953	913	9 040	2 204	106
33	Rheinland-Pfalz	75	4 717	382	4 335	866	93
34	Saarland	13	1 276	107	1 169	245	15
35	Sachsen	34	2 056	105	1 952	352	2
36	Sachsen-Anhalt	17	898	49	849	181	10
37	Schleswig-Holstein	75	4 198	288	3 910	672	86
38	Thüringen	34	1 627	99	1 528	298	3
39	Stadtstaaten: Hamburg, Bremen und Berlin	4	394	32	362	154	74
40	Nachrichtlich: Früheres Bundesgebiet	1 091	75 124	6 020	69 104	12 536	679
41	Neue Länder und Berlin-Ost	118	6 439	357	6 083	1 148	35

TATIONSEINRICHTUNGEN 1992

von Vorsorge- oder Rehabilitationseinrichtungen und Ländern

zahl

Jahresdurchschnitt								Lfd. Nr.
ärztliches Personal								
davon								
Medizinisch- technischer Dienst	Funktions- dienst	Klinisches Hauspersonal	Wirtschafts- und Versor- gungsdienst	Technischer Dienst	Verwaltungs- dienst	Sonder- dienste	sonstiges Personal	

tationseinrichtungen insgesamt

Bettenzahl

866	242	231	1 058	146	476	285	320	01
2 143	406	859	2 942	522	1 204	565	784	02
2 229	508	1 113	2 576	565	1 115	218	432	03
3 827	481	1 655	4 161	899	1 794	188	732	04
2 912	415	939	2 853	590	1 301	286	748	05
4 899	615	1 450	4 252	965	2 021	380	1 341	06
16 874	2 667	6 247	17 841	3 686	7 910	1 920	4 357	07

Art

richtungen mit einem Versorgungsvertrag

688	154	199	834	118	348	190	255	08
1 838	318	736	2 499	440	1 027	427	665	09
2 012	422	1 025	2 239	485	1 018	194	390	10
3 302	427	1 379	3 461	707	1 509	101	656	11
2 771	370	886	2 698	546	1 235	279	708	12
4 757	600	1 408	4 081	926	1 966	365	1 337	13
15 367	2 291	5 633	15 812	3 222	7 104	1 555	4 011	14

richtungen (ohne Versorgungsvertrag)

178	88	32	224	28	127	95	66	15
305	88	123	444	82	176	138	119	16
216	87	88	337	80	97	24	41	17
526	54	276	700	191	285	87	76	18
141	45	53	155	44	65	7	40	19
142	15	42	171	40	54	14	4	20
1 507	377	614	2 029	464	806	365	346	21

Trägern

3 758	676	2 084	4 676	1 474	1 989	357	1 017	22
2 185	582	764	2 362	382	939	825	622	23
10 931	1 410	3 399	10 803	1 830	4 982	738	2 718	24

Ländern

16 874	2 667	6 247	17 841	3 686	7 910	1 920	4 357	25
3 299	500	1 196	3 934	708	1 535	287	763	26
3 690	416	1 604	4 305	729	1 784	311	1 212	27
102	13	48	95	55	43	-	15	28
2 699	354	1 190	2 797	515	1 194	267	466	29
176	111	61	270	122	126	99	103	30
1 676	228	721	1 556	390	844	206	528	31
2 133	336	462	1 794	336	902	159	714	32
990	275	172	1 109	210	469	117	126	33
347	59	130	167	42	130	28	20	34
448	90	153	366	178	218	69	80	35
186	34	54	170	61	105	34	24	36
784	188	328	922	207	337	226	247	37
265	29	116	345	127	191	111	47	38
90	34	13	12	9	32	8	12	39
15 698	2 391	5 816	16 596	3 144	7 226	1 608	4 089	40
1 176	276	432	1 245	542	683	312	268	41

3 VORSORGE- ODER REHABILI
3.3 Ärztliches
3.3.1 Nach funktioneller Stellung und An

Lfd. Nr.	Gebietsbezeichnung TG = Teilgebietsbezeichnung	Vorsorge- oder Reha- einrich- tungen	Hauptamtliche Ärzte			Dar. Teilzeitbeschäftigte		
			insgesamt	männlich	weiblich	zusammen	männlich	weiblich
01	Allgemeinmedizin	465	796	460	336	110	44	66
02	Anästhesiologie	20	21	9	12	3	1	2
03	Arbeitsmedizin	24	27	21	6	6	5	1
04	Augenheilkunde	3	4	3	1	-	-	-
05	Chirurgie	32	34	26	8	3	2	1
06	darunter:							
07	TG Gefäßchirurgie	1	1	-	1	-	-	-
08	TG Kinderchirurgie	-	-	-	-	-	-	-
09	TG Plastische Chirurgie	-	-	-	-	-	-	-
10	TG Thorax- und Kardiovaskularchirurgie	-	-	-	-	-	-	-
11	TG Unfallchirurgie	5	7	6	1	-	-	-
11	Frauenheilkunde und Geburtshilfe	45	56	39	17	10	5	5
12	Hals-Nasen-Ohren-Heilkunde	8	12	8	4	1	1	-
13	dar. TG Phoniatrie und Pädaudiologie	2	5	2	3	1	1	-
14	Haut- und Geschlechtskrankheiten	29	53	35	18	2	1	1
15	Hygiene	2	2	-	2	-	-	-
16	Innere Medizin	620	1 641	1 222	419	93	46	47
17	darunter:							
18	TG Endokrinologie	11	12	11	1	-	-	-
19	TG Gastroenterologie	26	43	39	4	1	1	-
20	TG Hämatologie	7	8	8	-	-	-	-
21	TG Kardiologie	91	175	156	19	6	6	-
22	TG Lungen- und Bronchialheilkunde	40	76	56	20	3	2	1
23	TG Nephrologie	6	8	8	-	-	-	-
24	TG Rheumatologie	55	96	79	17	3	2	1
24	Kinderheilkunde	69	114	60	54	9	2	7
25	dar. TG Kinderkardiologie	3	3	3	-	-	-	-
26	Kinder- und Jugendpsychiatrie	12	14	9	5	1	-	1
27	Klinische Pharmakologie	-	-	-	-	-	-	-
28	Laboratoriumsmedizin	3	4	3	1	-	-	-
29	Mikrobiologie und Infektionsepidemiologie	1	1	1	-	-	-	-
30	Mund-Kiefer-Gesichtschirurgie	-	-	-	-	-	-	-
31	Neurochirurgie	2	2	2	-	-	-	-
32	Neurologie	117	275	203	72	24	12	12
33	Neuropathologie	-	-	-	-	-	-	-
34	Nuklearmedizin	3	4	4	-	-	-	-
35	öffentliches Gesundheitswesen	6	15	5	10	-	-	-
36	Orthopädie	240	494	395	99	25	14	11
37	dar. TG Rheumatologie	22	31	30	1	-	-	-
38	Pathologie	2	8	2	6	-	-	-
39	Pharmakologie und Toxikologie	1	1	1	-	-	-	-
40	Psychiatrie	142	273	194	79	37	23	14
41	Radiologische Diagnostik	23	29	22	7	4	3	1
42	darunter:							
43	TG Kinderradiologie	-	-	-	-	-	-	-
44	TG Neuroradiologie	-	-	-	-	-	-	-
44	Rechtsmedizin	-	-	-	-	-	-	-
45	Strahlentherapie	-	-	-	-	-	-	-
46	Urologie	21	30	28	2	1	1	-
47	Sonstige Gebiete (nur in den neuen Ländern)	25	61	16	45	6	1	5
48	Ärzte mit abgeschlossener Weiterbildung	1 051	3 971	2 768	1 203	335	161	174
49	Ärzte ohne abgeschlossene Weiterbildung	523	2 766	1 421	1 345	205	49	156
50	Ärzte insgesamt ...	1 076	6 737	4 189	2 548	540	210	330

1) Nach der Gebietsbezeichnung des anstellenden Arztes

TATIONSEINRICHTUNGEN 1992

**Personal
Gebiets-/Teilgebietsbezeichnungen
zahl**

Hauptamtliche Ärzte									Nichthauptamtliche Ärzte		Lfd. Nr.
Leitende Ärzte			Oberärzte			Assistenzärzte			Beleg-ärzte	von Beleg-ärzten ange-stellt 1)	
zusammen	männlich	weiblich	zusammen	männlich	weiblich	zusammen	männlich	weiblich			
269	203	66	130	75	55	397	182	215	5	-	01
3	2	1	5	3	2	13	4	9	-	-	02
8	8	-	4	3	1	15	10	5	-	-	03
2	2	-	1	-	1	1	1	-	-	-	04
10	10	-	5	3	2	19	13	6	-	-	05
-	-	-	1	-	1	-	-	-	-	-	06
-	-	-	-	-	-	-	-	-	-	-	07
-	-	-	-	-	-	-	-	-	-	-	08
-	-	-	-	-	-	-	-	-	-	-	09
3	3	-	1	-	1	3	3	-	-	-	10
15	12	3	15	11	4	26	16	10	-	-	11
3	2	1	5	3	2	4	3	1	-	-	12
2	1	1	2	-	2	1	1	-	-	-	13
18	17	1	16	10	6	19	8	11	1	-	14
-	-	-	-	-	-	2	-	2	-	-	15
553	503	50	606	454	152	482	265	217	2	-	16
8	8	-	4	3	1	-	-	-	-	-	17
19	19	-	14	13	1	10	7	3	-	-	18
6	6	-	2	2	-	-	-	-	-	-	19
87	82	5	64	59	5	24	15	9	-	-	20
20	18	2	30	20	10	26	18	8	1	-	21
4	4	-	3	3	-	1	1	-	-	-	22
49	46	3	34	26	8	13	7	6	-	-	23
47	30	17	21	12	9	46	18	28	1	-	24
2	2	-	1	1	-	-	-	-	-	-	25
4	3	1	7	5	2	3	1	2	-	-	26
-	-	-	-	-	-	-	-	-	-	-	27
1	1	-	1	1	-	2	1	1	-	-	28
-	-	-	-	-	-	1	1	-	-	-	29
-	-	-	-	-	-	-	-	-	-	-	30
1	1	-	1	1	-	-	-	-	-	-	31
85	81	4	109	82	27	81	40	41	-	-	32
-	-	-	-	-	-	-	-	-	-	-	33
1	1	-	2	2	-	1	1	-	-	-	34
2	-	2	5	3	2	8	2	6	-	-	35
167	161	6	203	167	36	124	67	57	1	-	36
22	22	-	8	8	-	1	-	1	-	-	37
2	1	1	1	1	-	5	-	5	-	-	38
-	-	-	-	-	-	1	1	-	-	-	39
120	103	17	83	55	28	70	36	34	-	-	40
8	6	2	14	11	3	7	5	2	-	-	41
-	-	-	-	-	-	-	-	-	-	-	42
-	-	-	-	-	-	-	-	-	-	-	43
-	-	-	-	-	-	-	-	-	-	-	44
-	-	-	-	-	-	-	-	-	-	-	45
13	13	-	8	7	1	9	8	1	-	-	46
9	5	4	14	4	10	38	7	31	-	-	47
1 341	1 165	176	1 256	913	343	1 374	690	684	10	-	48
20	15	5	29	17	12	2 717	1 389	1 328	-	-	49
1 361	1 180	181	1 285	930	355	4 091	2 079	2 012	10	-	50

3 VORSORGE- ODER REHABILITATIONSEINRICHTUNGEN 1992

3.3 Ärztliches Personal 3.3.2 Nach funktioneller Stellung, Typen von Vorsorge- oder Rehabilitationseinrichtungen und Ländern Anzahl

Gegenstand der Nachweisung	Vorsorge- oder Reha- einrich- tungen	Hauptamtliche Ärzte						Nichthaupt- amtliche Ärzte		Ärzte im Prak- tikum	Zahn- ärzte
		zu- sammen	dar. Teil- zeit- be- schäf- tigte	Leitende Ärzte	Ober- ärzte	Assistenzärzte mit ohne abge- schlossene (r) Weiterbildung	Voll- kräfte im Jahres- durch- schnitt	Beleg- ärzte	von Beleg- ärzten ange- stellt		

Vorsorge- oder Rehabilitationseinrichtungen insgesamt

nach der Bettenzahl

Einrichtungen mit ... bis unter ... Betten													
unter 50	292	393	92	215	59	59	66	313	5	-	14	-	-
50 - 100	347	781	99	315	119	183	164	714	2	-	33	-	-
100 - 150	167	812	78	190	151	186	285	765	2	-	61	-	-
150 - 200	184	1 562	98	236	329	342	655	1 502	1	-	132	-	-
200 - 250	115	1 239	69	160	243	219	617	1 195	-	-	80	-	-
250 und mehr	104	1 950	104	245	390	385	930	1 887	-	-	106	-	-
Insgesamt ...	1 209	6 737	540	1 361	1 285	1 374	2 717	6 376	10	-	406	-	-

nach der Art

Vorsorge- oder Rehabilitationseinrichtungen mit einem Versorgungsvertrag

Einrichtungen mit ... bis unter ... Betten													
unter 50	216	290	69	164	44	43	39	230	1	-	9	-	-
50 - 100	294	669	85	271	99	156	143	612	2	-	31	-	-
100 - 150	148	732	88	171	137	162	262	691	2	-	55	-	-
150 - 200	160	1 327	58	209	267	294	537	1 286	1	-	112	-	-
200 - 250	109	1 186	65	149	235	210	592	1 145	-	-	59	-	-
250 und mehr	100	1 900	104	239	377	354	930	1 840	-	-	106	-	-
Zusammen ...	1 027	6 104	449	1 203	1 179	1 219	2 503	5 804	6	-	372	-	-

Sonstige Vorsorge- oder Rehabilitationseinrichtungen (ohne Versorgungsvertrag)

Einrichtungen mit ... bis unter ... Betten													
unter 50	76	103	23	51	9	16	27	83	4	-	5	-	-
50 - 100	53	112	14	44	20	27	21	102	-	-	2	-	-
100 - 150	19	80	10	19	14	24	23	74	-	-	6	-	-
150 - 200	24	235	40	27	42	48	118	216	-	-	20	-	-
200 - 250	6	53	4	11	8	9	25	50	-	-	1	-	-
250 und mehr	4	50	-	6	13	31	-	47	-	-	-	-	-
Zusammen ...	182	633	91	158	106	155	214	573	4	-	34	-	-

nach Trägern

Öffentliche Vorsorge- oder Rehabilitationseinrichtungen	245	1 610	88	214	328	347	721	1 556	1	-	121	-	-
Freigemeinnützige Vorsorge- oder Rehabilitationseinrichtungen	236	702	120	223	118	145	216	630	2	-	53	-	-
Private Vorsorge- oder Rehabilitationseinrichtungen	728	4 425	332	924	839	882	1 780	4 190	7	-	232	-	-

nach Ländern

Deutschland	1 209	6 737	540	1 361	1 285	1 374	2 717	6 376	10	-	406	-	-
Baden-Württemberg	243	1 366	159	283	257	369	457	1 259	-	-	62	-	-
Bayern	309	1 316	88	321	245	201	549	1 253	3	-	76	-	-
Brandenburg	7	33	1	9	9	14	1	34	-	-	3	-	-
Hessen	157	1 229	88	214	248	156	611	1 177	2	-	78	-	-
Mecklenburg-Vorpommern	26	68	4	20	13	29	6	70	-	-	2	-	-
Niedersachsen	132	643	37	148	124	124	247	610	-	-	42	-	-
Nordrhein-Westfalen	83	948	41	127	183	169	469	913	1	-	56	-	-
Rheinland-Pfalz	75	403	35	88	70	73	172	382	-	-	32	-	-
Saarland	13	116	6	22	20	49	25	107	1	-	6	-	-
Sachsen	34	108	3	24	25	50	9	105	-	-	5	-	-
Sachsen-Anhalt	17	52	4	18	8	25	1	49	1	-	-	-	-
Schleswig-Holstein	75	320	61	57	53	61	149	288	-	-	36	-	-
Thüringen	34	103	11	26	23	48	6	99	2	-	3	-	-
Stadtstaaten: Hamburg, Bremen und Berlin	4	32	2	4	7	6	15	32	-	-	5	-	-
Nachrichtlich: Früheres Bundesgebiet Neue Länder und Berlin-Ost	1 091	6 373	517	1 264	1 207	1 208	2 694	6 020	7	-	393	-	-
	118	364	23	97	78	166	23	357	3	-	13	-	-

3 VORSORGE- ODER REHABILITATIONSEINRICHTUNGEN 1992

3.3 Ärztliches Personal 3.3.3 Assistenzärzte in einer Weiterbildung nach dem Tätigkeitsbereich Anzahl

Tätigkeitsbereich	Vorsorge- oder Rehainrichtungen	Assistenzärzte in einer Weiterbildung		
		insgesamt	männlich	weiblich
Allgemeinmedizin	61	179	81	98
Anästhesiologie	-	-	-	-
Arbeitsmedizin	3	15	8	7
Augenheilkunde	-	-	-	-
Chirurgie	2	3	3	-
Frauenheilkunde und Geburtshilfe	4	5	1	4
Hals-Nasen-Ohren-Heilkunde	1	1	1	-
Haut- und Geschlechtskrankheiten	9	22	11	11
Hygiene	-	-	-	-
Innere Medizin	226	1 016	542	474
Kinderheilkunde	8	14	5	9
Kinder- und Jugendpsychiatrie	-	-	-	-
Klinische Pharmakologie	-	-	-	-
Laboratoriumsmedizin	1	1	1	-
Mikrobiologie und Infektionsepidemiologie	-	-	-	-
Mund-Kiefer-Gesichtschirurgie	-	-	-	-
Neurochirurgie	-	-	-	-
Neurologie	46	194	102	92
Neuropathologie	-	-	-	-
Nuklearmedizin	2	3	1	2
Öffentliches Gesundheitswesen	-	-	-	-
Orthopädie	76	308	178	130
Pathologie	-	-	-	-
Pharmakologie und Toxikologie	-	-	-	-
Psychiatrie	41	187	88	99
Radiologische Diagnostik	4	17	10	7
Rechtsmedizin	-	-	-	-
Strahlentherapie	-	-	-	-
Urologie	-	-	-	-
Sonstige Gebiete (nur in den neuen Ländern)	3	3	-	3
Assistenzärzte insgesamt ...	395	1 968	1 032	936

3 VORSORGE- ODER REHABILITATIONSEINRICHTUNGEN 1992

3.4 Nichtärztliches Personal 3.4.1 Nach Typen von Vorsorge- oder Rehabilitationseinrichtungen und Ländern Anzahl

Gegenstand der Nachweisung	Vorsorge oder Reha- einrich- tungen	Beschäftigte		Personal der Ausbil- dungs- stätten	Schüler/ -innen, Auszubil- dende zusammen	Darunter für		
		insgesamt	dar. Teilzeit- beschäf- tigte			Kranken- pflege	Kinder- kranken- pflege	Kranken- pflege- hilfe

Vorsorge- oder Rehabilitationseinrichtungen insgesamt

nach der Bettenzahl

Einrichtungen mit ... bis unter ... Betten unter 50	292	5 327	1 417	3	66	1	-	1
50 - 100	347	12 868	2 936	5	167	5	-	1
100 - 150	167	11 805	2 781	22	156	3	4	4
150 - 200	184	18 777	4 285	35	143	3	-	5
200 - 250	115	13 949	3 153	11	98	5	-	-
250 und mehr	104	22 252	4 631	13	206	2	3	6
Insgesamt ...	1 209	84 978	19 203	89	836	19	7	17

nach der Art

Vorsorge- oder Rehabilitationseinrichtungen mit einem Versorgungsvertrag

Einrichtungen mit ... bis unter ... Betten unter 50	216	4 128	1 109	-	48	1	-	1
50 - 100	294	10 880	2 532	5	123	5	-	1
100 - 150	148	10 632	2 598	22	140	3	4	4
150 - 200	160	15 722	3 418	35	130	3	-	3
200 - 250	109	13 227	2 965	7	77	5	-	-
250 und mehr	100	21 549	4 484	13	206	2	3	6
Zusammen ...	1 027	76 138	17 106	82	724	19	7	15

Sonstige Vorsorge- oder Rehabilitationseinrichtungen (ohne Versorgungsvertrag)

Einrichtungen mit ... bis unter ... Betten unter 50	76	1 199	308	3	18	-	-	-
50 - 100	53	1 988	404	-	44	-	-	-
100 - 150	19	1 173	183	-	16	-	-	-
150 - 200	24	3 055	867	-	13	-	-	2
200 - 250	6	722	188	4	21	-	-	-
250 und mehr	4	703	147	-	-	-	-	-
Zusammen ...	182	8 840	2 097	7	112	-	-	2

nach Trägern

Öffentliche Vorsorge- oder Rehabilitationseinrichtungen	245	21 241	4 158	55	107	5	4	3
Freigemeinnützige Vorsorge- oder Rehabilitationseinrichtungen	236	12 771	3 615	9	100	2	3	1
Private Vorsorge- oder Rehabilitationseinrichtungen	728	50 966	11 430	25	629	12	-	13

nach Ländern

Deutschland	1 209	84 978	19 203	89	836	19	7	17
Baden-Württemberg	243	16 970	4 611	53	190	5	-	-
Bayern	309	18 399	3 671	9	315	2	-	5
Brandenburg	7	450	30	-	1	-	-	-
Hessen	157	13 230	3 318	10	82	3	-	3
Mecklenburg-Vorpommern	26	1 350	92	-	6	2	-	-
Niedersachsen	132	8 596	1 983	-	2	-	-	-
Nordrhein-Westfalen	83	10 175	2 034	7	127	5	-	9
Rheinland-Pfalz	75	5 066	1 292	-	56	-	-	-
Saarland	13	1 369	380	4	12	-	-	-
Sachsen	34	2 086	305	1	4	-	-	-
Sachsen-Anhalt	17	904	119	-	1	-	-	-
Schleswig-Holstein	75	4 378	1 075	5	16	-	3	-
Thüringen	34	1 618	192	-	24	2	4	-
Stadtstaaten: Hamburg, Bremen und Berlin	4	389	101	-	-	-	-	-
Nachrichtlich: Früheres Bundesgebiet	1 091	78 570	18 465	88	800	15	3	17
Neue Länder und Berlin-Ost	118	6 408	738	1	36	4	4	-

3 VORSORGE- ODER REHABILITATIONSEINRICHTUNGEN 1992

3.4 Nichtärztliches Personal 3.4.2 Nach Personalgruppen/Berufsbezeichnungen Anzahl

Personalgruppe/Berufsbezeichnung	Vorsorge- oder Reha- einrich- tungen	Beschäftigte			Dar. Teilzeitbeschäftigte			Voll- kräfte im Jahres- durch- schnitt
		insgesamt	männlich	weiblich	zusammen	männlich	weiblich	
Pflegedienst (Pflegebereich).....	1 118	15 492	1 470	14 022	3 477	139	3 338	13 684
dar. in der Psychiatrie tätig zusammen ...	87	797	131	666	147	26	121	714
davon:								
Krankenschwestern/-pfleger	1 028	10 856	1 002	9 854	2 410	96	2 314	-
dar. in der Psychiatrie tätig	79	551	100	451	109	25	84	-
Krankenpflegehelfer/-innen	489	2 080	183	1 897	497	12	485	-
dar. in der Psychiatrie tätig	19	90	9	81	10	-	10	-
Kinderkrankenschwestern/-pfleger	121	565	19	546	68	-	68	-
Sonstige Pflegepersonen (ohne staatliche Prüfung)	332	1 991	266	1 725	502	31	471	-
dar. in der Psychiatrie tätig	16	71	12	59	11	1	10	-
Medizinisch-technischer Dienst	1 141	18 673	4 605	14 068	3 324	289	3 035	16 874
davon:								
Medizinisch-techn. Assistenten/-innen ...	363	854	12	842	259	-	259	-
Zytologieassistenten/-innen	3	4	-	4	1	-	1	-
Medizinisch-technische Radiologie- assistenten/-innen	221	341	14	327	123	2	121	-
Medizinisch-technische Laboratoriums- assistenten/-innen	347	772	23	749	225	2	223	-
Apothekenpersonal	27	34	1	33	16	1	15	-
davon:								
Apotheker/-innen	3	3	-	3	2	-	2	-
Pharmazeutisch-technische Assistenten/-innen	10	12	-	12	6	-	6	-
Sonstiges Apothekenpersonal	15	19	1	18	8	1	7	-
Krankengymnasten/-innen	792	4 112	732	3 380	546	43	503	-
Masseure/-innen	283	834	362	472	99	22	77	-
Masseure/-innen und medizinische Bademeister/-innen	823	4 429	2 034	2 395	392	58	334	-
Logopäden/-innen	80	241	52	189	58	11	47	-
Heilpädagogen/-innen	58	195	35	160	24	4	20	-
Psychologen/-innen	614	1 765	818	947	342	111	231	-
Diätassistenten/-innen	639	1 134	67	1 067	143	1	142	-
Sonstiges med.-techn. Personal	659	3 958	455	3 503	1 096	34	1 062	-
Funktionsdienst	622	3 038	675	2 363	678	67	611	2 667
davon:								
Personal in der Funktionsdiagnostik	141	395	44	351	83	-	83	-
Personal in der Endoskopie	42	74	4	70	30	-	30	-
Personal in der Ambulanz und in Polikliniken	23	52	4	48	14	-	14	-
Beschäftigungs-/Arbeits- therapeuten/-innen	462	1 591	447	1 144	356	46	310	-
Sonstiges Personal im Funktionsdienst ...	222	926	176	750	195	21	174	-
Klinisches Hauspersonal	605	7 772	244	7 528	3 584	15	3 569	6 247
Wirtschafts- und Versorgungsdienst	1 151	19 903	3 754	16 149	4 351	159	4 192	17 841
darunter:								
Personal der Küchen	1 069	11 917	2 826	9 091	2 040	78	1 962	-
Personal der Wäschereien	548	1 398	53	1 345	445	2	443	-
Technischer Dienst	905	3 806	3 641	165	182	167	15	3 686
Verwaltungsdienst	1 141	9 090	2 086	7 004	2 175	169	2 006	7 910
Sonderdienste	459	2 148	600	1 548	403	55	348	1 920
dar. Sozialarbeiter/-innen	293	780	287	493	110	23	87	-
Sonstiges Personal	595	5 056	1 354	3 702	1 029	103	926	4 357
Nichtärztliches Personal insgesamt ...	1 205	84 978	18 429	66 549	19 203	1 163	18 040	75 185
dar. Personal in Pflegeberufen mit abgeschlossener Weiterbildung	65	391	50	341	39	9	30	-
und zwar für:								
Intensivpflege	18	71	9	62	4	-	4	-
OP-Dienst	7	14	1	13	1	-	1	-
Psychiatrie	14	56	22	34	15	9	6	-
Hygienefachpersonal	71	83	29	54	10	4	6	-

3 VORSORGE- ODER REHABILI

**3.5 Medizinisch-tech
nach Typen von Vorsorge- oder
An**

Lfd. Nr.	Gegenstand der Nachweisung	Insgesamt		Einrichtungen mit mindestens einem medizinisch-technischen Großgerät		
		Einrich- tungen	Aufgestellte Betten	Einrich- tungen	Aufgestellte Betten	Geräte

Vorsorge- oder Rehabilitations

nach der

01	Einrichtungen mit ... bis unter ... Betten					
02	unter 50	292	8 980	-	-	-
03	50 - 100	347	24 724	1	69	1
04	100 - 150	167	20 199	2	225	2
05	150 - 200	184	31 926	12	2 200	14
06	200 - 250	115	25 521	11	2 426	14
06	250 und mehr	104	38 560	13	5 053	19
07	Insgesamt ...	1 209	149 910	39	9 973	50

nach der

Vorsorge- oder Rehabilitationsein

08	Einrichtungen mit ... bis unter ... Betten					
09	unter 50	216	6 779	-	-	-
10	50 - 100	294	20 877	1	69	1
11	100 - 150	148	17 781	1	105	1
12	150 - 200	160	27 767	11	2 039	13
13	200 - 250	109	24 280	10	2 223	13
13	250 und mehr	100	37 350	13	5 053	19
14	Zusammen ...	1 027	134 834	36	9 489	47

Sonstige Vorsorge- oder Rehabilitationsein

15	Einrichtungen mit ... bis unter ... Betten					
16	unter 50	76	2 201	-	-	-
17	50 - 100	53	3 847	-	-	-
18	100 - 150	19	2 418	1	120	1
19	150 - 200	24	4 159	1	161	1
20	200 - 250	6	1 241	1	203	1
20	250 und mehr	4	1 210	-	-	-
21	Zusammen ...	182	15 076	3	484	3

nach

22	Öffentliche Vorsorge- oder Rehabilitationseinrichtungen	245	32 100	15	3 397	17
23	Freigemeinnützige Vorsorge- oder Rehabilitationseinrichtungen	236	22 595	4	1 144	4
24	Private Vorsorge- oder Rehabilitationseinrichtungen	728	95 215	20	5 432	29

nach

25	Deutschland	1 209	149 910	39	9 973	50
26	Baden-Württemberg	243	29 072	5	1 318	5
27	Bayern	309	32 274	3	987	3
28	Brandenburg	7	795	-	-	-
29	Hessen	157	23 013	9	2 271	15
30	Mecklenburg-Vorpommern	26	2 822	-	-	-
31	Niedersachsen	132	15 201	4	765	5
32	Nordrhein-Westfalen	83	17 012	10	2 680	11
33	Rheinland-Pfalz	75	8 914	1	174	1
34	Saarland	13	2 331	-	-	-
35	Sachsen	34	3 630	2	314	4
36	Sachsen-Anhalt	17	1 685	-	-	-
37	Schleswig-Holstein	75	9 762	4	1 344	5
38	Thüringen	34	3 016	1	120	1
39	Stadtstaaten: Hamburg, Bremen und Berlin	4	443	-	-	-
40	Nachrichtlich: Früheres Bundesgebiet	1 091	138 022	36	9 539	45
41	Neue Länder und Berlin-Ost	118	11 888	3	434	5

TATIONSEINRICHTUNGEN 1992

**nische Großgeräte
Rehabilitationseinrichtungen und Ländern
zahl**

Computer- Tomographen	Positronen- Emissions- Computer- Tomographen (PET)	Magnetic- Resonance- Geräte (Kernspin- Tomographen)	Koronarangi- graphische Arbeitsplätze (Herzkatheter- Meßplätze)	Tele-Kobalt- Therapie- geräte	Linear- beschleuniger (Kreis- beschleuniger)	Nierenstein- zertrümmerer	Gallenstein- zertrümmerer	Lfd. Nr.
einrichtungen insgesamt								
Bettenzahl								
-	-	-	-	-	-	-	-	01
-	-	-	1	-	-	-	-	02
1	-	-	-	1	-	-	-	03
2	1	-	11	-	-	-	-	04
1	-	-	13	-	-	-	-	05
3	1	1	14	-	-	-	-	06
7	2	1	39	1	-	-	-	07
Art								
richtungen mit einem Versorgungsvertrag								
-	-	-	-	-	-	-	-	08
-	-	-	1	-	-	-	-	09
1	-	-	-	-	-	-	-	10
2	1	-	10	-	-	-	-	11
1	-	-	12	-	-	-	-	12
3	1	1	14	-	-	-	-	13
7	2	1	37	-	-	-	-	14
richtungen (ohne Versorgungsvertrag)								
-	-	-	-	-	-	-	-	15
-	-	-	-	-	-	-	-	16
-	-	-	-	1	-	-	-	17
-	-	-	1	-	-	-	-	18
-	-	-	1	-	-	-	-	19
-	-	-	-	-	-	-	-	20
-	-	-	2	1	-	-	-	21
Trägern								
1	-	-	16	-	-	-	-	22
-	1	-	3	-	-	-	-	23
6	1	1	20	1	-	-	-	24
Ländern								
7	2	1	39	1	-	-	-	25
-	-	-	5	-	-	-	-	26
-	1	-	2	-	-	-	-	27
-	-	-	-	-	-	-	-	28
3	-	1	11	-	-	-	-	29
-	-	-	-	-	-	-	-	30
-	-	-	5	-	-	-	-	31
1	-	-	10	-	-	-	-	32
1	-	-	-	-	-	-	-	33
-	-	-	-	-	-	-	-	34
2	-	-	2	-	-	-	-	35
-	-	-	-	-	-	-	-	36
-	1	-	4	-	-	-	-	37
-	-	-	-	1	-	-	-	38
-	-	-	-	-	-	-	-	39
5	2	1	37	-	-	-	-	40
2	-	-	2	1	-	-	-	41

3 VORSORGE- ODER REHABILITATIONSEINRICHTUNGEN 1992
3.6 Arzneimittelversorgung
nach Typen von Vorsorge- oder Rehabilitationseinrichtungen und Ländern
Anzahl

Gegenstand der Nachweisung	Vorsorge- oder Reha- einrich- tungen insgesamt	Mit eigener Apotheke			Ohne eigene Apotheke		
		zusammen	davon		zusammen	versorgt durch eine	
			nur zur Selbst- versorgung	auch zur Versorgung anderer Einrich- tungen		Apotheke eines Kran- kenhauses oder einer anderen Einrichtung	öffentliche Apotheke

Vorsorge- oder Rehabilitationseinrichtungen insgesamt

nach der Bettenzahl

Einrichtungen mit ... bis unter ... Betten							
unter 50	292	3	2	1	289	31	258
50 - 100	347	2	1	1	345	19	325
100 - 150	167	-	-	-	167	19	148
150 - 200	184	1	1	-	183	29	154
200 - 250	115	2	2	-	113	15	98
250 und mehr	104	3	3	-	101	19	82
Insgesamt ...	1 209	11	9	2	1 198	132	1 066

nach der Art

Vorsorge- oder Rehabilitationseinrichtungen mit einem Versorgungsvertrag

Einrichtungen mit ... bis unter ... Betten							
unter 50	216	2	2	-	214	25	189
50 - 100	294	2	1	1	292	16	276
100 - 150	148	-	-	-	148	17	131
150 - 200	160	1	1	-	159	27	132
200 - 250	109	2	2	-	107	13	94
250 und mehr	100	3	3	-	97	19	78
Zusammen ...	1 027	10	9	1	1 017	117	900

Sonstige Vorsorge- oder Rehabilitationseinrichtungen (ohne Versorgungsvertrag)

Einrichtungen mit ... bis unter ... Betten							
unter 50	76	1	-	1	75	6	69
50 - 100	53	-	-	-	53	3	50
100 - 150	19	-	-	-	19	2	17
150 - 200	24	-	-	-	24	2	22
200 - 250	6	-	-	-	6	2	4
250 und mehr	4	-	-	-	4	-	4
Zusammen ...	182	1	-	1	181	15	166

nach Trägern

Öffentliche Vorsorge- oder Rehabilitationseinrichtungen	245	2	-	2	243	56	187
Freigemeinnützige Vorsorge- oder Rehabilitationseinrichtungen	236	3	3	-	233	22	211
Private Vorsorge- oder Rehabilitationseinrichtungen	728	6	6	-	722	54	668

nach Ländern

Deutschland	1 209	11	9	2	1 198	132	1 066
Baden-Württemberg	243	-	-	-	243	25	218
Bayern	309	4	2	2	305	20	285
Brandenburg	7	-	-	-	7	2	5
Hessen	157	-	-	-	157	14	143
Mecklenburg-Vorpommern	26	-	-	-	26	5	21
Niedersachsen	132	1	1	-	131	10	121
Nordrhein-Westfalen	83	2	2	-	81	24	57
Rheinland-Pfalz	75	2	2	-	73	8	65
Saarland	13	1	1	-	12	6	6
Sachsen	34	-	-	-	34	3	31
Sachsen-Anhalt	17	-	-	-	17	6	11
Schleswig-Holstein	75	1	1	-	74	1	73
Thüringen	34	-	-	-	34	7	27
Stadtstaaten:							
Hamburg, Bremen und Berlin	4	-	-	-	4	1	3
Nachrichtlich:							
Früheres Bundesgebiet	1 091	11	9	2	1 080	109	971
Neue Länder und Berlin-Ost	118	-	-	-	118	23	95

3 VORSORGE- ODER REHABILITATIONSEINRICHTUNGEN 1992

3.7 Nicht bettenführende Fachabteilungen nach Typen von Vorsorge- oder Rehabilitationseinrichtungen und Ländern

Gegenstand der Nachweisung	Vorsorge- oder Reha- einrich- tungen insgesamt	Dar. mit mindestens einer nicht bettenfüh- renden Fach- abteilung	Und zwar für					Einrich- tungen mit allen vorstehen- den nicht bettenfüh- renden FA
			Labora- toriums- medizin	Radio- logie	Nuklear- medizin	Physika- lische Therapie (einschl. Badeabt.)	Gymna- stik- abtei- lungen	
Vorsorge- oder Rehabilitationseinrichtungen insgesamt								
nach der Bettenzahl								
Einrichtungen mit ... bis unter ... Betten								
unter 50	292	171	41	8	1	150	129	1
50 - 100	347	259	69	11	1	244	230	-
100 - 150	167	137	63	22	3	131	133	1
150 - 200	184	150	85	57	2	148	142	1
200 - 250	115	100	50	32	1	95	95	1
250 und mehr	104	91	52	50	8	90	90	6
Insgesamt ...	1 209	908	360	180	16	858	819	10
nach der Art								
Vorsorge- oder Rehabilitationseinrichtungen mit einem Versorgungsvertrag								
Einrichtungen mit ... bis unter ... Betten								
unter 50	216	134	33	7	1	116	106	1
50 - 100	294	223	61	10	-	209	202	-
100 - 150	148	123	90	21	3	117	120	1
150 - 200	160	128	72	47	2	126	122	1
200 - 250	109	94	47	31	1	89	90	1
250 und mehr	100	88	49	47	8	87	87	6
Zusammen ...	1 027	790	322	163	15	744	727	10
Sonstige Vorsorge- oder Rehabilitationseinrichtungen (ohne Versorgungsvertrag)								
Einrichtungen mit ... bis unter ... Betten								
unter 50	76	37	8	1	-	34	23	-
50 - 100	53	36	8	1	1	35	28	-
100 - 150	19	14	3	1	-	14	13	-
150 - 200	24	22	13	10	-	22	20	-
200 - 250	6	6	3	1	-	6	5	-
250 und mehr	4	3	3	3	-	3	3	-
Zusammen ...	182	118	38	17	1	114	92	-
nach Trägern								
Öffentliche Vorsorge- oder Rehabilitationseinrichtungen	245	177	98	61	6	169	166	4
Freigemeinnützige Vorsorge- oder Rehabilitationseinrichtungen	236	147	36	16	1	135	123	-
Private Vorsorge- oder Rehabilitationseinrichtungen	728	584	226	103	9	554	530	6
nach Ländern								
Deutschland	1 209	908	360	180	16	858	819	10
Baden-Württemberg	243	188	94	45	4	176	171	1
Bayern	309	244	79	35	3	231	212	2
Brandenburg	7	6	2	1	-	6	6	-
Hessen	157	121	57	31	2	117	114	2
Mecklenburg-Vorpommern	26	15	11	2	-	13	14	-
Niedersachsen	132	88	28	21	1	82	78	-
Nordrhein-Westfalen	83	66	28	21	3	64	63	3
Rheinland-Pfalz	75	62	20	7	-	59	53	-
Saarland	13	10	5	1	-	9	7	-
Sachsen	34	23	9	4	-	22	22	-
Sachsen-Anhalt	17	11	7	2	-	10	11	-
Schleswig-Holstein	75	49	15	8	2	45	44	2
Thüringen	34	23	5	2	1	22	22	-
Stadtstaaten: Hamburg, Bremen und Berlin	4	2	-	-	-	2	2	-
Nachrichtlich: Früheres Bundesgebiet	1 091	830	326	169	15	785	744	10
Neue Länder und Berlin-Ost	118	78	34	11	1	73	75	-

3 VORSORGE- ODER REHABILITATIONSEINRICHTUNGEN 1992
3.8 Dialyseeinrichtungen
nach Typen von Vorsorge- oder Rehabilitationseinrichtungen und Ländern
Anzahl

Gegenstand der Nachweisung	Vorsorge- oder Rehaeinrichtungen		Dialyseplätze								
	insgesamt	mit Dialyseeinrichtungen	insgesamt	Hämodialyse				Peritonealdialyse			
				Zusammen	stationär	teilstationär	ambulant	Zusammen	stationär	teilstationär	ambulant

Vorsorge- oder Rehabilitationseinrichtungen insgesamt

nach der Bettenzahl

Einrichtungen mit ... bis unter ... Betten													
unter 50	292	-	-	-	-	-	-	-	-	-	-	-	-
50 - 100	347	-	-	-	-	-	-	-	-	-	-	-	-
100 - 150	167	-	-	-	-	-	-	-	-	-	-	-	-
150 - 200	184	-	-	-	-	-	-	-	-	-	-	-	-
200 - 250	115	-	-	-	-	-	-	-	-	-	-	-	-
250 und mehr	104	2	1 411	27	27	5	22	-	-	-	-	-	-
Insgesamt ...	1 209	2	1 411	27	27	5	22	-	-	-	-	-	-

nach der Art

Vorsorge- oder Rehabilitationseinrichtungen mit einem Versorgungsvertrag

Einrichtungen mit ... bis unter ... Betten													
unter 50	216	-	-	-	-	-	-	-	-	-	-	-	-
50 - 100	294	-	-	-	-	-	-	-	-	-	-	-	-
100 - 150	148	-	-	-	-	-	-	-	-	-	-	-	-
150 - 200	160	-	-	-	-	-	-	-	-	-	-	-	-
200 - 250	109	-	-	-	-	-	-	-	-	-	-	-	-
250 und mehr	100	2	1 411	27	27	5	22	-	-	-	-	-	-
Zusammen ...	1 027	2	1 411	27	27	5	22	-	-	-	-	-	-

Sonstige Vorsorge- oder Rehabilitationseinrichtungen
(ohne Versorgungsvertrag)

Einrichtungen mit ... bis unter ... Betten													
unter 50	76	-	-	-	-	-	-	-	-	-	-	-	-
50 - 100	53	-	-	-	-	-	-	-	-	-	-	-	-
100 - 150	19	-	-	-	-	-	-	-	-	-	-	-	-
150 - 200	24	-	-	-	-	-	-	-	-	-	-	-	-
200 - 250	6	-	-	-	-	-	-	-	-	-	-	-	-
250 und mehr	4	-	-	-	-	-	-	-	-	-	-	-	-
Zusammen ...	182	-	-	-	-	-	-	-	-	-	-	-	-

nach Trägern

Öffentliche Vorsorge- oder Rehabilitationseinrichtungen	245	-	-	-	-	-	-	-	-	-	-	-	-
Freigemeinnützige Vorsorge- oder Rehabilitationseinrichtungen	236	-	-	-	-	-	-	-	-	-	-	-	-
Private Vorsorge- oder Rehabilitationseinrichtungen	728	2	1 411	27	27	5	22	-	-	-	-	-	-

nach Ländern

Deutschland	1 209	2	1 411	27	27	5	22	-	-	-	-	-	-
Baden-Württemberg	243	-	-	-	-	-	-	-	-	-	-	-	-
Bayern	309	-	-	-	-	-	-	-	-	-	-	-	-
Brandenburg	7	-	-	-	-	-	-	-	-	-	-	-	-
Hessen	157	1	718	22	22	-	22	-	-	-	-	-	-
Mecklenburg-Vorpommern	26	-	-	-	-	-	-	-	-	-	-	-	-
Niedersachsen	132	1	693	5	5	5	-	-	-	-	-	-	-
Nordrhein-Westfalen	83	-	-	-	-	-	-	-	-	-	-	-	-
Rheinland-Pfalz	75	-	-	-	-	-	-	-	-	-	-	-	-
Saarland	13	-	-	-	-	-	-	-	-	-	-	-	-
Sachsen	34	-	-	-	-	-	-	-	-	-	-	-	-
Sachsen-Anhalt	17	-	-	-	-	-	-	-	-	-	-	-	-
Schleswig-Holstein	75	-	-	-	-	-	-	-	-	-	-	-	-
Thüringen	34	-	-	-	-	-	-	-	-	-	-	-	-
Stadtstaaten: Hamburg, Bremen und Berlin	4	-	-	-	-	-	-	-	-	-	-	-	-
Nachrichtlich: Früheres Bundesgebiet Neue Länder und Berlin-Ost	1 091	2	1 411	27	27	5	22	-	-	-	-	-	-
	118	-	-	-	-	-	-	-	-	-	-	-	-