

Bevölkerung und Erwerbstätigkeit

Stand und Entwicklung der Erwerbstätigkeit

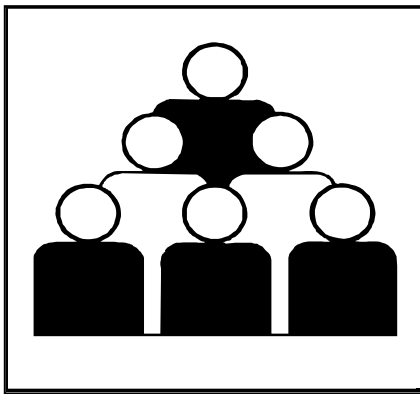

Ergebnisse des Mikrozensus 2003

Band 4: Neue Länder und Berlin-Ost

Erscheinungsfolge: jährlich
Erschienen im September 2004

Fachliche Informationen zu diesem Produkt können Sie direkt beim Statistischen Bundesamt, Zweigstelle Bonn, erfragen: Gruppe VIII C, Telefon: 0 18 88 / 6 44 - 86 95 oder Fax: 0 18 88 / 6 44 89 62 oder Postfach 17 03 77, 53029 Bonn, E-Mail: mikrozensus@destatis.de

© Statistisches Bundesamt, Wiesbaden 2004

Für nichtgewerbliche Zwecke sind Vervielfältigung und unentgeltliche Verbreitung, auch auszugsweise, mit Quellenangabe gestattet. Die Verbreitung, auch auszugsweise, über elektronische Systeme/Datenträger bedarf der vorherigen Zustimmung. Alle übrigen Rechte bleiben vorbehalten.

Erratum zur Fachserie 1, Reihe 4.1.1, 2003

„Bevölkerung und Erwerbstätigkeit, Stand und Entwicklung der Erwerbstätigkeit“

Online-Version im Statistik-Shop

Wir bitten folgende Korrektur zu beachten:

Änderung gegenüber der Online-Version, Stand 29.10.2004
Tabelle 1.2 Bevölkerung im Mai 2003 nach Alter, Beteiligung am Erwerbsleben sowie Erwerbstätige nach Stellung im Beruf

Inhalt

1 Bevölkerung

- 1.1 Bevölkerung im Mai 2003 nach Beteiligung am Erwerbsleben, Familienstand, überwiegendem Lebensunterhalt und Altersgruppen
- 1.2 Bevölkerung im Mai 2003 nach Alter, Beteiligung am Erwerbsleben sowie Erwerbstätige nach Stellung im Beruf
 - Insgesamt
 - Deutsche
- 1.3 Bevölkerung, Erwerbspersonen sowie Erwerbsquoten im Mai 2003 nach Altersgruppen und Familienstand
 - Insgesamt
 - Deutsche
- 1.4 Bevölkerung im Mai 2003 nach Beteiligung am Erwerbsleben, überwiegendem Lebensunterhalt und monatlichem Nettoeinkommen
 - in 1 000
 - in %

2 Nichterwerbstätige

- 2.1 Nichterwerbstätige im Alter von 15 und mehr Jahren im Mai 2003 nach Familienstand, Altersgruppen, Wirtschaftsbereichen und Stellung im Beruf der letzten Tätigkeit
- 2.2 Erwerbslose im Mai 2003 nach Familienstand, Altersgruppen, Wirtschaftsbereichen und Stellung im Beruf der letzten Tätigkeit
- 2.3 Sofort verfügbare Erwerbslose im Mai 2003 nach Familienstand, Altersgruppen, Wirtschaftsbereichen und Stellung im Beruf der letzten Tätigkeit
- 2.4 Nichterwerbspersonen im Alter von 15 und mehr Jahren im Mai 2003 nach Familienstand, Altersgruppen, Wirtschaftsbereichen und Stellung im Beruf der letzten Tätigkeit

3 Erwerbstätige

- 3.1 Erwerbstätige im Mai 2003 nach Wirtschaftsbereichen, Stellung im Beruf und Altersgruppen
 - in 1 000
 - in %
- 3.2 Erwerbstätige im Mai 2003 nach Familienstand, Stellung im Beruf und Altersgruppen
 - in 1 000
 - in %
- 3.3 Erwerbstätige im Mai 2003 nach Staatsangehörigkeit, Stellung im Beruf und Altersgruppen (wird aufgrund der geringen Fallzahlen nicht veröffentlicht)
- 3.4 Erwerbstätige im Mai 2003 nach Wirtschaftsunterbereichen und Stellung im Beruf
 - in 1 000
 - in %
- 3.5 Erwerbstätige im Mai 2003 nach Wirtschaftsunterbereichen und Altersgruppen
 - in 1 000
 - in %
- 3.6 Erwerbstätige im Mai 2003 nach Wirtschaftsbereichen, Stellung im Beruf und Gemeindegrößenklassen
- 3.7 Erwerbstätige im Mai 2003, die zwei Erwerbstätigkeiten ausübten, nach Wirtschaftsbereichen und tatsächlich in der Berichtswoche vom 05. bis 11. Mai 2003 geleisteten Arbeitsstunden in der zweiten Erwerbstätigkeit (wird aufgrund der geringen Fallzahlen nicht veröffentlicht)
- 3.8 Erwerbstätige im Mai 2003 nach normalerweise geleisteter Wochenarbeitszeit, Stellung im Beruf, Altersgruppen, Familienstand, Wirtschaftsbereichen und monatlichem Nettoeinkommen
- 3.9 Erwerbstätige im Mai 2003 nach Wirtschaftsunterabschnitten, Stellung im Beruf sowie abhängig Erwerbstätige nach normalerweise je Woche geleisteten Arbeitsstunden
- 3.10 Erwerbstätige im Mai 2003 nach Wirtschaftsbereichen, Stellung im Beruf und normalerweise je Woche geleisteten Arbeitsstunden

3 Erwerbstätige

- 3.11 Erwerbstätige im Mai 2003 nach Wirtschaftsbereichen, Stellung im Beruf und in der Berichtswoche vom 05. bis 11. Mai 2003 tatsächlich geleisteten Arbeitsstunden
- 3.12 Erwerbstätige nach Wirtschaftsbereichen, Stellung im Beruf und normalerweise je Woche geleisteten Arbeitstagen (von 2001 bis 2003 keine Befragung nach Arbeitstagen)
- 3.13 Erwerbstätige nach Wirtschaftsbereichen, Stellung im Beruf und in der Berichtswoche tatsächlich geleisteten Arbeitstagen (von 2001 bis 2003 keine Befragung nach Arbeitstagen)
- 3.14 Erwerbstätige im Mai 2003 nach Wirtschaftsbereichen bzw. Stellung im Beruf, tatsächlich in der Berichtswoche vom 05. bis 11. Mai 2003 geleisteten Arbeitsstunden und Gründen für Mehr- bzw. Minderarbeit in der Berichtswoche
- 3.15 Erwerbstätige im Mai 2003 nach Familienstand, tatsächlich in der Berichtswoche vom 05. bis 11. Mai 2003 geleisteten Arbeitsstunden und Gründen für Mehr- bzw. Minderarbeit in der Berichtswoche
- 3.16.1 Abhängig Erwerbstätige im Mai 2003 nach Altersgruppen, Familienstand, normalerweise je Woche geleisteten Arbeitsstunden, Wirtschaftsunterbereichen, Abschluß an einer allgemeinbildenden Schule, beruflichem Ausbildungs-/Hochschulabschluß, Art des Arbeitsvertrages und Grund der Befristung
- 3.16.2 Abhängig Erwerbstätige im Mai 2003 nach Altersgruppen, Familienstand, normalerweise je Woche geleisteten Arbeitsstunden, Wirtschaftsunterbereichen, Abschluß an einer allgemeinbildenden Schule, beruflichem Ausbildungs-/Hochschulabschluß, Art des Arbeitsvertrages und Dauer der Befristung
- 3.17 Abhängig Erwerbstätige im Mai 2003 nach Altersgruppen, Familienstand, normalerweise je Woche geleisteten Arbeitsstunden, Wirtschaftsunterbereichen, Abschluß an einer allgemeinbildenden Schule, beruflichem Ausbildungs-/Hochschulabschluß und Art der ausgeübten Tätigkeit
- 3.18 Tätigkeitsfälle im Mai 2003 nach Wirtschaftsbereichen, Stellung im Beruf und in der Berichtswoche vom 05. bis 11. Mai 2003 tatsächlich geleisteten Arbeitsstunden
- 3.19 Abhängig Erwerbstätige im Mai 2003 nach Altersgruppen, Familienstand, Wirtschaftsunterbereichen, Stellung im Beruf, allgemeinem Schulabschluß, beruflichem Ausbildungs- oder Hochschulabschluß und nach Beginn der derzeitigen Tätigkeit

4 Erwerbslose

- 4.1 Erwerbslose im Mai 2003 nach Familienstand und Altersgruppen
- 4.2 Erwerbslose im Mai 2003 nach Wirtschaftsbereichen und Stellung im Beruf der letzten Erwerbstätigkeit
- 4.3 Erwerbslose im Mai 2003 nach Dauer der Arbeitsuche und Altersgruppen
- 4.4 Erwerbslose im Mai 2003 nach Art der Arbeitsuche, Art der gesuchten Tätigkeit und Dauer der Arbeitsuche
- 4.5 Erwerbslose im Mai 2003 nach Umständen der Arbeitsuche und Altersgruppen

5 Nichterwerbspersonen

- 5.1 Nichterwerbspersonen im Alter von 15 und mehr Jahren im Mai 2003 nach Zeitpunkt der Beendigung der letzten Erwerbstätigkeit und Altersgruppen
- 5.2 Nichterwerbspersonen im Alter von 15 und mehr Jahren mit früherer Erwerbstätigkeit im Mai 2003 nach wichtigstem Grund für die Beendigung der letzten Tätigkeit und Altersgruppen

6 Länderergebnisse (Ergebnisse in Band 2 - Deutschland veröffentlicht)

7 Lange Reihen für die Neuen Länder und Berlin-Ost

- 7.1 Bevölkerung nach Beteiligung am Erwerbsleben 1991, 1994, 1997, 1999, 2001, 2002 und 2003
- 7.2 Erwerbstätige nach Stellung im Beruf 1991, 1994, 1997, 1999, 2001, 2002 und 2003
 - 7.3.1 Erwerbstätige nach Wirtschaftsabteilungen 1991 bis 1994
 - 7.3.2 Erwerbstätige nach Wirtschaftsunterbereichen 1995, 1997, 1999, 2001, 2002 und 2003
- 7.4 Von den Erwerbstätigen durchschnittlich in der Berichtswoche tatsächlich geleisteten Arbeitsstunden (vorwiegende Erwerbstätigkeit) je Wirtschaftsbereich und Stellung im Beruf 1991, 1994, 1997, 1999, 2001, 2002 und 2003
 - 7.5.1 Erwerbstätige nach Stellung im Beruf und monatlichem Nettoeinkommen 1991, 1994, 1997, 1999 bis 2001
 - 7.5.2 Erwerbstätige nach Stellung im Beruf und monatlichem Nettoeinkommen 2002 und 2003
- 7.6 Erwerbspersonen auf 100 Männer bzw. Frauen nach Altersgruppen (Erwerbsquoten) 1991, 1994, 1997, 1999, 2001, 2002 und 2003

1 BEVÖLKERUNG

1.1 Bevölkerung im Mai 2003 nach Beteiligung am Erwerbsleben, Familienstand, überwiegendem Lebensunterhalt und Altersgruppen

Überwiegender Lebensunterhalt (m = männlich, w = weiblich, i = insgesamt)	Insgesamt		Davon im Alter von ... bis unter ... Jahren									
			unter 15	15 - 20	20 - 25	25 - 35	35 - 45	45 - 55	55 - 60	60 - 65	65 u. mehr	
	1 000	%	1 000									

Erwerbstätige

Ledig

Erwerbstätigkeit	m	1 227	93,9	X	160	302	446	245	63	7	/	/
	w	757	88,3	X	105	210	272	117	43	6	/	/
	i	1 984	91,7	X	266	513	718	361	106	13	6	/
Arbeitslosengeld/ -hilfe	m	17	1,3	X	-	/	7	/	/	/	/	-
	w	19	2,2	X	/	/	8	/	/	/	/	-
	i	35	1,6	X	/	7	15	9	/	/	/	-
Rente und sons- tiges ¹⁾	m	35	2,7	X	/	7	11	7	/	/	/	/
	w	54	6,3	X	7	17	22	5	/	/	/	/
	i	89	4,1	X	11	24	33	12	5	/	/	/
Angehörige	m	28	2,2	X	17	8	/	/	-	-	-	-
	w	28	3,3	X	15	11	/	/	-	-	-	-
	i	56	2,6	X	32	18	5	/	-	-	-	-
Zusammen	m	1 307	100	X	182	320	467	257	68	8	/	/
	w	858	100	X	127	241	304	127	47	7	/	/
	i	2 164	100	X	309	561	772	384	115	15	7	/

Verheiratet

Erwerbstätigkeit	m	1 789	96,7	X	/	6	180	623	668	205	101	5
	w	1 629	94,0	X	/	12	194	613	613	159	35	/
	i	3 418	95,4	X	/	18	374	1 237	1 281	364	137	7
Arbeitslosengeld/ -hilfe	m	23	1,2	X	-	/	/	6	9	/	/	-
	w	42	2,4	X	-	-	5	15	15	6	/	-
	i	64	1,8	X	-	/	6	21	24	10	/	-
Rente und sons- tiges ¹⁾	m	37	2,0	X	-	/	/	/	/	/	13	15
	w	51	3,0	X	/	/	18	6	/	/	13	6
	i	88	2,5	X	/	/	20	8	7	/	26	21
Angehörige	m	/	/	X	-	-	/	/	/	/	-	-
	w	11	0,6	X	-	-	/	/	/	/	/	-
	i	12	0,3	X	-	-	/	/	/	/	/	-
Zusammen	m	1 850	100	X	/	6	183	632	680	212	116	21
	w	1 732	100	X	/	14	219	638	636	167	49	7
	i	3 582	100	X	/	20	402	1 270	1 316	380	166	27

1) Rente, Pension; eigenes Vermögen, Vermietung, Zinsen, Altenteil; Sozialhilfe; Leistungen aus einer Pflegeversicherung; sonstige Unterstützungen (z.B. BAföG, Vorruhestandsgeld, Stipendium).

1 BEVÖLKERUNG

1.1 Bevölkerung im Mai 2003 nach Beteiligung am Erwerbsleben, Familienstand, überwiegendem Lebensunterhalt und Altersgruppen

Überwiegender Lebensunterhalt (m = männlich, w = weiblich, i = insgesamt)	Insgesamt		Davon im Alter von ... bis unter ... Jahren									
			unter 15	15 - 20	20 - 25	25 - 35	35 - 45	45 - 55	55 - 60	60 - 65	65 u. mehr	
	1 000	%	1 000									

noch Erwerbstätige

Verwitwet/Geschieden

Erwerbstätigkeit	m	227	95,3	X	/	/	14	92	92	19	10	/
	w	310	91,2	X	-	/	21	116	122	38	11	/
	i	537	92,9	X	/	/	35	209	214	57	21	/
Arbeitslosengeld/-hilfe	m	6	2,3	X	-	-	/	/	/	/	-	-
	w	16	4,8	X	-	-	/	7	6	/	/	-
	i	22	3,8	X	-	-	/	9	9	/	/	-
Rente und sonstiges ¹⁾	m	6	2,3	X	-	-	/	/	/	/	/	/
	w	14	4,0	X	-	-	/	/	/	/	/	/
	i	19	3,3	X	-	-	/	/	/	/	5	5
Angehörige	m	-	0,0	X	-	-	-	-	-	-	-	-
	w	/	/	X	-	-	-	/	-	-	-	-
	i	/	/	X	-	-	-	/	-	-	-	-
Zusammen	m	238	100	X	/	/	14	95	95	20	11	/
	w	340	100	X	-	/	24	125	130	41	15	/
	i	579	100	X	/	/	38	221	226	61	27	6

Zusammen

Erwerbstätigkeit	m	3 243	95,5	X	160	308	639	961	822	231	114	6
	w	2 696	92,0	X	106	223	488	846	779	203	49	/
	i	5 939	93,9	X	266	531	1 127	1 807	1 601	434	164	9
Arbeitslosengeld/-hilfe	m	45	1,3	X	-	/	8	13	13	5	/	-
	w	76	2,6	X	/	/	14	26	23	7	/	-
	i	121	1,9	X	/	7	23	39	36	12	/	-
Rente und sonstiges ¹⁾	m	78	2,3	X	/	7	13	9	8	/	15	18
	w	118	4,0	X	7	19	41	14	8	/	18	10
	i	196	3,1	X	11	26	55	23	15	6	32	27
Angehörige	m	29	0,9	X	17	8	/	/	/	/	-	-
	w	39	1,3	X	15	11	/	/	/	/	/	-
	i	68	1,1	X	32	18	7	/	/	/	/	-
Zusammen	m	3 395	100	X	182	326	664	984	843	241	132	24
	w	2 930	100	X	128	256	548	891	814	214	68	12
	i	6 325	100	X	310	582	1 212	1 874	1 657	455	200	36

1) Rente, Pension; eigenes Vermögen, Vermietung, Zinsen, Altenteil; Sozialhilfe; Leistungen aus einer Pflegeversicherung; sonstige Unterstützungen (z.B. BAföG, Vorruhestandsgeld, Stipendium).

1 BEVÖLKERUNG

1.1 Bevölkerung im Mai 2003 nach Beteiligung am Erwerbsleben, Familienstand, überwiegendem Lebensunterhalt und Altersgruppen

Überwiegender Lebensunterhalt (m = männlich, w = weiblich, i = insgesamt)	Insgesamt		Davon im Alter von ... bis unter ... Jahren									
			unter 15	15 - 20	20 - 25	25 - 35	35 - 45	45 - 55	55 - 60	60 - 65	65 u. mehr	
	1 000	%	1 000									

Erwerbslose

Ledig

Erwerbstätigkeit	m	X	X	X	X	X	X	X	X	X	X	X
	w	X	X	X	X	X	X	X	X	X	X	X
	i	X	X	X	X	X	X	X	X	X	X	X
Arbeitslosengeld/-hilfe	m	296	81	X	5	70	101	75	35	7	/	-
	w	146	75,2	X	/	35	52	36	16	/	/	-
	i	442	78,7	X	8	105	153	112	51	10	/	-
Rente und sonstiges ¹⁾	m	39	10,7	X	/	12	13	6	/	/	/	-
	w	29	14,7	X	/	11	10	/	/	-	-	-
	i	68	12,1	X	8	23	23	8	/	/	/	-
Angehörige	m	32	8,7	X	13	10	6	/	/	-	/	-
	w	20	10,2	X	9	6	/	/	/	-	-	-
	i	52	9,2	X	22	17	10	/	/	-	/	-
Zusammen	m	367	100	X	23	92	120	82	40	7	/	-
	w	195	100	X	16	53	66	39	18	/	/	-
	i	562	100	X	38	145	186	121	58	10	/	-

Verheiratet

Erwerbstätigkeit	m	X	X	X	X	X	X	X	X	X	X	X
	w	X	X	X	X	X	X	X	X	X	X	X
	i	X	X	X	X	X	X	X	X	X	X	X
Arbeitslosengeld/-hilfe	m	314	87	X	-	/	23	77	119	55	39	-
	w	328	76,6	X	-	/	37	97	115	63	15	-
	i	642	81,5	X	-	/	60	174	234	118	54	-
Rente und sonstiges ¹⁾	m	30	8,4	X	-	/	7	8	7	/	/	/
	w	29	6,8	X	/	/	9	9	7	/	/	/
	i	59	7,5	X	/	/	15	17	14	7	/	/
Angehörige	m	16	4,3	X	-	/	/	/	6	/	/	-
	w	71	16,6	X	-	/	7	18	27	16	/	-
	i	86	11,0	X	-	/	8	23	34	19	/	-
Zusammen	m	360	100	X	-	/	31	90	133	63	42	/
	w	428	100	X	/	/	6	52	124	149	81	/
	i	788	100	X	/	/	7	83	213	281	144	58

1) Rente, Pension; eigenes Vermögen, Vermietung, Zinsen, Altenteil; Sozialhilfe; Leistungen aus einer Pflegeversicherung; sonstige Unterstützungen (z.B. BAföG, Vorruhestandsgeld, Stipendium).

1 BEVÖLKERUNG

1.1 Bevölkerung im Mai 2003 nach Beteiligung am Erwerbsleben, Familienstand, überwiegendem Lebensunterhalt und Altersgruppen

Überwiegender Lebensunterhalt (m = männlich, w = weiblich, i = insgesamt)	Insgesamt		Davon im Alter von ... bis unter ... Jahren								
			unter 15	15 - 20	20 - 25	25 - 35	35 - 45	45 - 55	55 - 60	60 - 65	65 u. mehr
	1 000	%	1 000								

noch Erwerbslose

Verwitwet/Geschieden

Erwerbstätigkeit	m	X	X	X	X	X	X	X	X	X	X	X
	w	X	X	X	X	X	X	X	X	X	X	X
	i	X	X	X	X	X	X	X	X	X	X	X
Arbeitslosengeld/-hilfe	m	99	90	X	-	/	/	31	44	14	6	-
	w	103	82,1	X	-	-	7	39	37	15	/	-
	i	202	85,7	X	-	/	11	70	82	29	10	-
Rente und sonstiges ¹⁾	m	9	8,5	X	-	/	/	/	/	/	/	/
	w	21	16,8	X	-	/	/	5	8	/	/	/
	i	30	12,9	X	-	/	/	9	12	6	/	/
Angehörige	m	/	/	X	-	-	/	/	/	/	/	-
	w	/	/	X	-	-	/	/	/	/	-	-
	i	/	/	X	-	-	/	/	/	/	/	-
Zusammen	m	110	100	X	-	/	/	34	49	16	6	/
	w	125	100	X	-	/	9	45	46	20	/	/
	i	236	100	X	-	/	14	79	95	36	11	/

Zusammen

Erwerbstätigkeit	m	X	X	X	X	X	X	X	X	X	X	X
	w	X	X	X	X	X	X	X	X	X	X	X
	i	X	X	X	X	X	X	X	X	X	X	X
Arbeitslosengeld/-hilfe	m	709	85	X	5	71	128	183	199	76	47	-
	w	577	77,1	X	/	37	96	172	168	81	20	-
	i	1 286	81,1	X	8	108	224	355	367	157	66	-
Rente und sonstiges ¹⁾	m	79	9,4	X	/	13	20	17	15	7	/	/
	w	79	10,6	X	/	14	21	16	16	7	/	/
	i	158	9,9	X	9	27	41	33	30	13	/	/
Angehörige	m	50	5,9	X	13	11	8	6	8	/	/	-
	w	92	12,3	X	9	7	11	19	29	16	/	-
	i	142	8,9	X	22	18	19	25	36	20	/	-
Zusammen	m	837	100	X	23	94	156	206	221	86	50	/
	w	748	100	X	16	59	128	207	212	104	22	/
	i	1 585	100	X	39	153	284	413	434	190	72	/

1) Rente, Pension; eigenes Vermögen, Vermietung, Zinsen, Altenteil; Sozialhilfe; Leistungen aus einer Pflegeversicherung; sonstige Unterstützungen (z.B. BAföG, Vorruhestandsgeld, Stipendium).

1 BEVÖLKERUNG

1.1 Bevölkerung im Mai 2003 nach Beteiligung am Erwerbsleben, Familienstand, überwiegendem Lebensunterhalt und Altersgruppen

Überwiegender Lebensunterhalt (m = männlich, w = weiblich, i = insgesamt)	Insgesamt		Davon im Alter von ... bis unter ... Jahren									
			unter 15	15 - 20	20 - 25	25 - 35	35 - 45	45 - 55	55 - 60	60 - 65	65 u. mehr	
	1 000	%	1 000									

Sofort verfügbare Erwerbslose

Ledig

Erwerbstätigkeit	m	X	X	X	X	X	X	X	X	X	X	X
	w	X	X	X	X	X	X	X	X	X	X	X
	i	X	X	X	X	X	X	X	X	X	X	X
Arbeitslosengeld/ -hilfe	m	273	82	X	5	65	93	70	31	7	/	-
	w	132	78,7	X	/	31	46	35	15	/	/	-
	i	406	81,1	X	8	96	139	105	47	9	/	-
Rente und sons- tiges ¹⁾	m	31	9,2	X	/	9	10	/	/	/	/	-
	w	20	11,8	X	/	7	8	/	/	-	-	-
	i	50	10,1	X	6	16	18	6	/	/	/	-
Angehörige	m	28	8,5	X	10	9	6	/	/	-	/	-
	w	16	9,5	X	6	6	/	/	/	-	-	-
	i	44	8,8	X	16	15	10	/	/	-	/	-
Zusammen	m	332	100	X	19	84	109	76	35	7	/	-
	w	168	100	X	11	44	57	36	17	/	/	-
	i	500	100	X	30	128	166	112	52	9	/	-

Verheiratet

Erwerbstätigkeit	m	X	X	X	X	X	X	X	X	X	X	X
	w	X	X	X	X	X	X	X	X	X	X	X
	i	X	X	X	X	X	X	X	X	X	X	X
Arbeitslosengeld/ -hilfe	m	287	88	X	-	/	22	71	110	51	32	-
	w	299	78,5	X	-	/	32	90	110	55	12	-
	i	586	83,0	X	-	/	54	161	220	105	44	-
Rente und sons- tiges ¹⁾	m	23	7,2	X	-	/	/	6	6	/	/	/
	w	20	5,3	X	-	/	/	6	5	/	/	/
	i	44	6,2	X	-	/	9	13	11	6	/	/
Angehörige	m	14	4,4	X	-	/	/	/	6	/	/	-
	w	62	16,2	X	-	/	5	16	25	14	/	-
	i	76	10,8	X	-	/	7	20	31	16	/	-
Zusammen	m	325	100	X	-	/	28	81	122	57	34	/
	w	381	100	X	-	/	42	113	140	70	13	/
	i	706	100	X	-	5	70	194	261	127	47	/

1) Rente, Pension; eigenes Vermögen, Vermietung, Zinsen, Altenteil; Sozialhilfe; Leistungen aus einer Pflegeversicherung; sonstige Unterstützungen (z.B. BAföG, Vorruhestandsgeld, Stipendium).

1 BEVÖLKERUNG

1.1 Bevölkerung im Mai 2003 nach Beteiligung am Erwerbsleben, Familienstand, überwiegendem Lebensunterhalt und Altersgruppen

Überwiegender Lebensunterhalt (m = männlich, w = weiblich, i = insgesamt)	Insgesamt		Davon im Alter von ... bis unter ... Jahren								
			unter 15	15 - 20	20 - 25	25 - 35	35 - 45	45 - 55	55 - 60	60 - 65	65 u. mehr
	1 000	%	1 000								

noch sofort verfügbare Erwerbslose

Verwitwet/Geschieden

Erwerbstätigkeit	m	X	X	X	X	X	X	X	X	X	X	X
	w	X	X	X	X	X	X	X	X	X	X	X
	i	X	X	X	X	X	X	X	X	X	X	X
Arbeitslosengeld/ -hilfe	m	90	91	X	-	/	/	27	40	13	5	-
	w	92	83,9	X	-	-	6	36	34	13	/	-
	i	181	87,4	X	-	/	10	63	74	26	9	-
Rente und sons- tiges ¹⁾	m	7	7,4	X	-	-	/	/	/	/	-	/
	w	16	15,0	X	-	/	/	/	6	/	/	/
	i	24	11,4	X	-	/	/	6	10	5	/	/
Angehörige	m	/	/	X	-	-	/	/	/	/	/	-
	w	/	/	X	-	-	/	/	/	/	-	-
	i	/	/	X	-	-	/	/	/	/	/	-
Zusammen	m	98	100	X	-	/	/	30	44	14	5	/
	w	109	100	X	-	/	7	40	41	17	/	/
	i	208	100	X	-	/	11	70	85	31	9	/

Zusammen

Erwerbstätigkeit	m	X	X	X	X	X	X	X	X	X	X	X
	w	X	X	X	X	X	X	X	X	X	X	X
	i	X	X	X	X	X	X	X	X	X	X	X
Arbeitslosengeld/ -hilfe	m	650	86	X	5	66	119	169	182	70	39	-
	w	523	79,4	X	/	32	84	160	159	70	16	-
	i	1 173	83,0	X	8	98	202	329	341	140	55	-
Rente und sons- tiges ¹⁾	m	61	8,1	X	/	10	15	13	12	5	/	/
	w	56	8,6	X	/	9	13	12	12	6	/	/
	i	118	8,3	X	6	19	28	25	24	11	/	/
Angehörige	m	44	5,8	X	10	10	7	5	7	/	/	-
	w	79	12,0	X	6	6	9	17	26	14	/	-
	i	123	8,7	X	16	16	17	22	33	17	/	-
Zusammen	m	755	100	X	19	85	141	187	201	79	42	/
	w	659	100	X	11	48	106	189	197	90	17	/
	i	1 414	100	X	30	133	247	376	398	168	59	/

1) Rente, Pension; eigenes Vermögen, Vermietung, Zinsen, Altenteil; Sozialhilfe; Leistungen aus einer Pflegeversicherung; sonstige Unterstützungen (z.B. BAföG, Vorruhestandsgeld, Stipendium).

1 BEVÖLKERUNG

1.1 Bevölkerung im Mai 2003 nach Beteiligung am Erwerbsleben, Familienstand, überwiegendem Lebensunterhalt und Altersgruppen

Überwiegender Lebensunterhalt (m = männlich, w = weiblich, i = insgesamt)	Insgesamt		Davon im Alter von ... bis unter ... Jahren								
			unter 15	15 - 20	20 - 25	25 - 35	35 - 45	45 - 55	55 - 60	60 - 65	65 u. mehr
	1 000	%	1 000								

Nichterwerbspersonen

Ledig

Erwerbstätigkeit	m	X	X	X	X	X	X	X	X	X	X	X
	w	X	X	X	X	X	X	X	X	X	X	X
	i	X	X	X	X	X	X	X	X	X	X	X
Arbeitslosengeld/-hilfe	m	X	X	X	X	X	X	X	X	X	X	X
	w	X	X	X	X	X	X	X	X	X	X	X
	i	X	X	X	X	X	X	X	X	X	X	X
Rente und sonstiges ¹⁾	m	203	14	28	22	39	28	21	16	6	20	25
	w	292	20	26	29	59	34	10	9	/	18	104
	i	495	17,0	54	51	98	61	31	25	9	38	129
Angehörige	m	1 243	85,9	841	310	58	31	/	/	/	/	/
	w	1 179	80,2	780	316	62	18	/	/	/	-	/
	i	2 422	83,0	1 621	626	121	49	/	/	/	/	/
Zusammen	m	1 447	100	869	332	98	59	23	16	6	20	25
	w	1 471	100	807	345	121	52	12	9	/	18	104
	i	2 917	100	1 676	676	219	110	35	25	9	38	129

Verheiratet

Erwerbstätigkeit	m	X	X	X	X	X	X	X	X	X	X	X
	w	X	X	X	X	X	X	X	X	X	X	X
	i	X	X	X	X	X	X	X	X	X	X	X
Arbeitslosengeld/-hilfe	m	X	X	X	X	X	X	X	X	X	X	X
	w	X	X	X	X	X	X	X	X	X	X	X
	i	X	X	X	X	X	X	X	X	X	X	X
Rente und sonstiges ¹⁾	m	1 308	99	-	-	/	/	12	33	44	325	889
	w	1 217	93	-	/	/	22	22	42	46	375	704
	i	2 526	95,9	-	/	6	27	34	75	90	700	1 593
Angehörige	m	13	1,0	-	/	/	/	/	/	/	/	/
	w	93	7,1	-	-	/	16	21	23	17	11	/
	i	106	4,0	-	/	/	18	24	27	18	13	/
Zusammen	m	1 323	100	-	/	/	7	15	36	46	327	890
	w	1 312	100	-	/	7	38	43	65	63	387	706
	i	2 634	100	-	/	9	45	58	101	109	714	1 596

1) Rente, Pension; eigenes Vermögen, Vermietung, Zinsen, Altenteil; Sozialhilfe; Leistungen aus einer Pflegeversicherung; sonstige Unterstützungen (z.B. BAföG, Vorruhestandsgeld, Stipendium).

1 BEVÖLKERUNG

1.1 Bevölkerung im Mai 2003 nach Beteiligung am Erwerbsleben, Familienstand, überwiegendem Lebensunterhalt und Altersgruppen

Überwiegender Lebensunterhalt (m = männlich, w = weiblich, i = insgesamt)	Insgesamt		Davon im Alter von ... bis unter ... Jahren								
			unter 15	15 - 20	20 - 25	25 - 35	35 - 45	45 - 55	55 - 60	60 - 65	65 u. mehr
	1 000	%	1 000								

noch Nichterwerbspersonen

Verwitwet/Geschieden

Erwerbstätigkeit	m	X	X	X	X	X	X	X	X	X	X	X
	w	X	X	X	X	X	X	X	X	X	X	X
	i	X	X	X	X	X	X	X	X	X	X	X
Arbeitslosengeld/-hilfe	m	X	X	X	X	X	X	X	X	X	X	X
	w	X	X	X	X	X	X	X	X	X	X	X
	i	X	X	X	X	X	X	X	X	X	X	X
Rente und sonstiges ¹⁾	m	278	100	-	-	-	/	5	14	8	45	204
	w	1 107	100	-	-	/	/	7	19	20	128	931
	i	1 385	99,8	-	-	/	/	12	33	28	173	1 135
Angehörige	m	/	/	-	-	-	/	-	/	-	-	-
	w	/	/	-	-	/	/	/	/	-	/	-
	i	/	/	-	-	/	/	/	/	-	/	-
Zusammen	m	279	100	-	-	-	/	5	15	8	45	204
	w	1 109	100	-	-	/	/	8	19	20	129	931
	i	1 388	100	-	-	/	/	13	34	28	174	1 135

Zusammen

Erwerbstätigkeit	m	X	X	X	X	X	X	X	X	X	X	X
	w	X	X	X	X	X	X	X	X	X	X	X
	i	X	X	X	X	X	X	X	X	X	X	X
Arbeitslosengeld/-hilfe	m	X	X	X	X	X	X	X	X	X	X	X
	w	X	X	X	X	X	X	X	X	X	X	X
	i	X	X	X	X	X	X	X	X	X	X	X
Rente und sonstiges ¹⁾	m	1 790	59	28	22	40	33	38	63	58	390	1 118
	w	2 617	67	26	30	64	58	40	69	69	522	1 739
	i	4 406	63,5	54	51	104	92	78	133	126	912	2 857
Angehörige	m	1 257	41,2	841	310	59	33	/	/	/	/	/
	w	1 274	32,7	780	316	65	35	23	24	17	11	/
	i	2 530	36,5	1 621	626	124	68	28	28	19	14	/
Zusammen	m	3 048	100	869	332	99	67	43	67	61	392	1 118
	w	3 892	100	807	345	129	93	63	93	86	534	1 742
	i	6 940	100	1 676	677	228	160	106	161	147	926	2 860

1) Rente, Pension; eigenes Vermögen, Vermietung, Zinsen, Altenteil; Sozialhilfe; Leistungen aus einer Pflegeversicherung; sonstige Unterstützungen (z.B. BAföG, Vorruhestandsgeld, Stipendium).

1 BEVÖLKERUNG

1.1 Bevölkerung im Mai 2003 nach Beteiligung am Erwerbsleben, Familienstand, überwiegendem Lebensunterhalt und Altersgruppen

Überwiegender Lebensunterhalt (m = männlich, w = weiblich, i = insgesamt)	Insgesamt		Davon im Alter von ... bis unter ... Jahren								
			unter 15	15 - 20	20 - 25	25 - 35	35 - 45	45 - 55	55 - 60	60 - 65	65 u. mehr
	1 000	%	1 000								

Insgesamt

Ledig

Erwerbstätigkeit	m	1 227	39,3	X	160	302	446	245	63	7	/	/
	w	757	30,0	X	105	210	272	117	43	6	/	/
	i	1 984	35,2	X	266	513	718	361	106	13	6	/
Arbeitslosengeld/ -hilfe	m	313	10,0	X	6	73	108	80	37	7	/	-
	w	165	6,5	X	/	39	60	41	18	/	/	-
	i	478	8,5	X	9	112	168	121	55	10	/	-
Rente und sons- tiges ¹⁾	m	278	8,9	28	30	58	52	34	23	6	21	25
	w	374	14,8	26	40	87	65	17	12	/	19	105
	i	652	11,5	54	70	145	118	51	35	10	40	130
Angehörige	m	1 303	41,8	841	340	76	40	/	/	/	/	/
	w	1 227	48,6	780	339	79	24	/	/	/	-	/
	i	2 530	44,8	1 621	680	156	65	6	/	/	/	/
Zusammen	m	3 120	100	869	536	510	646	362	124	21	26	26
	w	2 523	100	807	488	415	422	177	73	13	23	105
	i	5 644	100	1 676	1 024	925	1 068	539	197	34	49	131

Verheiratet

Erwerbstätigkeit	m	1 789	50,6	X	/	6	180	623	668	205	101	5
	w	1 629	46,9	X	/	12	194	613	613	159	35	/
	i	3 418	48,8	X	/	18	374	1 237	1 281	364	137	7
Arbeitslosengeld/ -hilfe	m	338	9,6	X	-	/	24	83	128	60	42	-
	w	371	10,7	X	-	/	42	111	130	69	16	-
	i	709	10,1	X	-	/	66	194	258	129	58	-
Rente und sons- tiges ¹⁾	m	1 376	38,9	-	-	/	13	22	43	51	339	905
	w	1 298	37,4	-	/	10	49	37	53	50	389	710
	i	2 673	38,2	-	/	11	62	60	96	101	728	1 615
Angehörige	m	30	0,8	-	/	/	/	8	10	/	/	/
	w	174	5,0	-	-	/	24	43	54	34	12	/
	i	204	2,9	-	/	/	28	51	64	39	15	/
Zusammen	m	3 532	100	-	/	9	221	736	848	321	485	910
	w	3 472	100	-	/	27	310	805	850	312	453	714
	i	7 004	100	-	/	36	531	1 542	1 699	633	938	1 624

1) Rente, Pension; eigenes Vermögen, Vermietung, Zinsen, Altenteil; Sozialhilfe; Leistungen aus einer Pflegeversicherung; sonstige Unterstützungen (z.B. BAföG, Vorruhestandsgeld, Stipendium).

1 BEVÖLKERUNG

1.1 Bevölkerung im Mai 2003 nach Beteiligung am Erwerbsleben, Familienstand, überwiegendem Lebensunterhalt und Altersgruppen

Überwiegender Lebensunterhalt (m = männlich, w = weiblich, i = insgesamt)	Insgesamt		Davon im Alter von ... bis unter ... Jahren									
			unter 15	15 - 20	20 - 25	25 - 35	35 - 45	45 - 55	55 - 60	60 - 65	65 u. mehr	
	1 000	%	1 000									

noch insgesamt

Verwitwet/Geschieden

Erwerbstätigkeit	m	227	36,2	X	/	/	14	92	92	19	10	/
	w	310	19,7	X	-	/	21	116	122	38	11	/
	i	537	24,4	X	/	/	35	209	214	57	21	/
Arbeitslosengeld/-hilfe	m	105	16,7	X	-	/	/	33	47	14	6	-
	w	119	7,6	X	-	-	8	46	44	17	/	-
	i	224	10,2	X	-	/	12	79	91	31	11	-
Rente und sonstiges ¹⁾	m	293	46,7	-	-	/	/	9	19	10	47	206
	w	1 142	72,5	-	-	/	6	15	28	25	133	935
	i	1 435	65,1	-	-	/	8	24	48	36	179	1 141
Angehörige	m	/	/	-	-	-	/	/	/	/	/	-
	w	/	/	-	-	/	/	/	/	/	/	-
	i	6	0,3	-	-	/	/	/	/	/	/	-
Zusammen	m	628	100	-	/	/	20	135	159	44	63	206
	w	1 575	100	-	-	/	36	178	196	80	149	936
	i	2 203	100	-	/	/	56	312	355	124	211	1 142

Insgesamt

Erwerbstätigkeit	m	3 243	44,5	X	160	308	639	961	822	231	114	6
	w	2 696	35,6	X	106	223	488	846	779	203	49	/
	i	5 939	40,0	X	266	531	1 127	1 807	1 601	434	164	9
Arbeitslosengeld/-hilfe	m	756	10,4	X	6	74	136	196	212	82	50	-
	w	655	8,7	X	/	41	110	199	192	89	22	-
	i	1 411	9,5	X	9	115	246	395	403	171	71	-
Rente und sonstiges ¹⁾	m	1 946	26,7	28	30	60	67	65	86	68	407	1 136
	w	2 814	37,2	26	41	97	121	69	92	78	541	1 749
	i	4 760	32,1	54	71	157	187	134	178	146	948	2 885
Angehörige	m	1 335	18,3	841	340	77	45	11	12	5	/	/
	w	1 405	18,6	780	339	82	49	46	56	35	13	/
	i	2 740	18,5	1 621	680	160	94	57	68	40	16	/
Insgesamt	m	7 280	100	869	536	519	887	1 233	1 132	387	574	1 143
	w	7 570	100	807	489	443	768	1 160	1 119	405	624	1 754
	i	14 850	100	1 676	1 025	963	1 655	2 393	2 251	792	1 198	2 897

1) Rente, Pension; eigenes Vermögen, Vermietung, Zinsen, Altenteil; Sozialhilfe; Leistungen aus einer Pflegeversicherung; sonstige Unterstützungen (z.B. BAföG, Vorruhestandsgeld, Stipendium).

1 BEVÖLKERUNG

1.2 Bevölkerung im Mai 2003 nach Alter, Beteiligung am Erwerbsleben sowie Erwerbstätige nach Stellung im Beruf

1 000

Alter von ... bis unter ... Jahren	Bevöl- kerung	Erwerbs- personen	Erwerbstätige						Erwerbslose		Nicht- erwerbs- personen
			zu- sammen	Stellung im Beruf					zu- sammen	darunter sofort verfügbar	
				Selbst- ständige	Mith. Familien- ange- hörige	Beamte	Ange- stellte ¹⁾	Arbeiter ²⁾			
Insgesamt											
Männlich											
unter 5	274	X	X	X	X	X	X	X	X	X	274
5 - 10	227	X	X	X	X	X	X	X	X	X	227
10 - 15	369	X	X	X	X	X	X	X	X	X	369
Zusammen	869	X	X	X	X	X	X	X	X	X	869
15 - 16	101	/	/	-	-	-	/	/	/	/	100
16 - 17	103	11	9	-	/	-	/	7	/	/	92
17 - 18	107	43	40	-	/	/	9	30	/	/	63
18 - 19	114	67	61	/	-	/	13	47	5	/	47
19 - 20	112	82	70	/	/	7	17	45	11	10	30
Zusammen	536	205	182	/	/	9	41	131	23	19	332
20 - 21	111	93	76	/	/	17	23	36	17	16	18
21 - 22	105	83	63	/	/	16	16	30	20	17	22
22 - 23	105	85	64	/	-	13	17	32	22	20	19
23 - 24	99	80	62	/	/	9	16	34	18	16	20
24 - 25	100	79	62	/	/	8	20	31	18	15	20
Zusammen	519	421	326	8	/	63	92	163	94	85	99
25 - 26	94	79	59	/	/	7	18	30	20	18	15
26 - 27	88	76	58	/	/	6	18	30	18	16	12
27 - 28	78	69	56	/	/	/	19	29	13	12	9
28 - 29	73	65	53	/	/	/	18	28	12	11	8
29 - 30	77	73	61	7	/	/	21	30	12	10	/
Zusammen	411	362	288	22	/	25	94	146	75	67	48
30 - 31	78	74	62	6	/	/	23	30	11	10	/
31 - 32	96	91	74	8	-	/	24	38	17	16	/
32 - 33	101	98	83	9	-	/	28	41	15	14	/
33 - 34	96	93	74	10	/	/	23	37	19	17	/
34 - 35	106	102	83	12	/	/	27	41	19	17	/
Zusammen	477	458	376	44	/	19	126	187	81	74	19
35 - 36	106	103	87	13	-	/	27	42	17	15	/
36 - 37	108	105	87	10	-	5	28	44	17	16	/
37 - 38	123	119	100	13	/	/	32	50	19	18	/
38 - 39	121	118	97	15	/	/	31	47	20	19	/
39 - 40	122	119	96	12	-	/	31	50	23	20	/
Zusammen	580	564	467	63	/	21	149	233	96	87	17

1) Einschl. Auszubildende in anerkannten kaufmännischen und technischen Ausbildungsberufen.

2) Einschl. Auszubildende in anerkannten gewerblichen Ausbildungsberufen.

1 BEVÖLKERUNG

1.2 Bevölkerung im Mai 2003 nach Alter, Beteiligung am Erwerbsleben sowie Erwerbstätige nach Stellung im Beruf

1 000

Alter von ... bis unter Jahren	Bevöl- kerung	Erwerbs- personen	Erwerbstätige						Erwerbslose		Nicht- erwerbs- personen
			zu- sammen	Stellung im Beruf					zu- sammen	darunter sofort verfügbar	
				Selbst- ständige	Mith. Familien- ange- hörige	Beamte	Ange- stellte ¹⁾	Arbeiter ²⁾			
noch In s g e s a m t											
noch Männlich											
40 - 41	130	126	104	12	/	/	36	52	22	20	/
41 - 42	136	131	110	14	/	/	31	60	22	20	5
42 - 43	129	123	101	12	-	5	31	52	22	20	6
43 - 44	132	126	102	14	-	5	30	52	24	22	6
44 - 45	126	120	100	12	/	/	32	51	20	18	6
Zusammen	653	626	516	64	/	24	161	267	110	100	27
45 - 46	118	112	90	14	-	/	23	49	23	20	6
46 - 47	115	110	89	11	/	/	31	44	21	19	/
47 - 48	122	116	94	11	/	/	28	51	23	20	6
48 - 49	117	112	89	14	-	/	28	44	22	21	5
49 - 50	120	113	87	12	/	/	30	42	26	22	7
Zusammen	592	563	449	61	/	19	139	230	114	102	28
50 - 51	121	113	87	13	-	/	28	42	26	24	8
51 - 52	112	104	81	13	-	/	24	41	23	21	7
52 - 53	111	104	82	13	/	/	26	40	21	20	8
53 - 54	107	98	79	13	/	/	26	38	19	18	9
54 - 55	89	82	65	9	/	/	24	29	17	16	7
Zusammen	540	501	394	61	/	14	128	190	107	99	39
55 - 56	79	72	55	8	/	/	19	25	17	16	8
56 - 57	70	61	48	7	/	/	17	22	12	12	10
57 - 58	56	46	34	5	/	/	12	15	12	12	9
58 - 59	81	66	48	8	-	/	17	21	17	16	15
59 - 60	101	82	55	9	/	/	22	23	27	23	19
Zusammen	387	326	241	37	/	8	87	107	86	79	61
60 - 61	98	60	40	8	/	/	17	14	19	17	38
61 - 62	116	54	33	6	/	/	15	12	20	16	62
62 - 63	110	33	27	6	/	/	11	8	7	6	77
63 - 64	138	23	21	6	/	/	8	6	/	/	115
64 - 65	112	12	11	/	-	-	/	/	/	/	100
Zusammen	574	182	132	30	/	/	56	42	50	42	392
65 und mehr	1 143	24	24	9	/	-	7	7	/	/	1 118
Zusammen	7 280	4 232	3 395	401	7	204	1 080	1 703	837	755	3 048

1) Einschl. Auszubildende in anerkannten kaufmännischen und technischen Ausbildungsberufen.

2) Einschl. Auszubildende in anerkannten gewerblichen Ausbildungsberufen.

1 BEVÖLKERUNG

1.2 Bevölkerung im Mai 2003 nach Alter, Beteiligung am Erwerbsleben sowie Erwerbstätige nach Stellung im Beruf

1 000

Alter von ... bis unter ... Jahren	Bevöl- kerung	Erwerbs- personen	Erwerbstätige						Erwerbslose		Nicht- erwerbs- personen	
			zu- sammen	Stellung im Beruf					zu- sammen	darunter sofort verfügbar		
				Selbst- ständige	Mith. Familien- ange- hörige	Beamte	Ange- stellte ¹⁾	Arbeiter ²⁾				
noch I n s g e s a m t												
Weiblich												
unter 5	249	X	X	X	X	X	X	X	X	X	X	249
5 - 10	213	X	X	X	X	X	X	X	X	X	X	213
10 - 15	345	X	X	X	X	X	X	X	X	X	X	345
Zusammen	807	X	X	X	X	X	X	X	X	X	X	807
15 - 16	96	/	/	-	-	-	/	/	/	/	/	94
16 - 17	99	8	6	-	/	-	/	/	/	/	/	92
17 - 18	101	33	30	-	-	/	17	12	/	/	/	68
18 - 19	96	45	41	-	/	-	21	19	/	/	/	51
19 - 20	97	57	49	-	/	/	29	20	7	6	6	41
Zusammen	489	144	128	-	/	/	70	56	16	11	11	345
20 - 21	94	64	52	/	-	/	33	18	12	10	10	30
21 - 22	95	66	55	/	/	/	35	17	12	9	9	28
22 - 23	84	57	46	/	/	/	33	12	11	9	9	27
23 - 24	90	67	54	/	/	/	39	12	13	11	11	24
24 - 25	80	60	50	/	/	/	36	10	11	9	9	19
Zusammen	443	315	256	/	/	7	176	68	59	48	48	129
25 - 26	78	61	48	/	-	/	37	9	13	10	10	16
26 - 27	70	55	45	/	/	/	34	8	10	8	8	15
27 - 28	67	57	45	/	-	/	32	7	12	10	10	10
28 - 29	62	54	43	/	/	/	29	9	10	9	9	9
29 - 30	63	56	46	/	/	/	33	10	9	8	8	7
Zusammen	340	283	228	6	/	13	166	43	55	45	45	57
30 - 31	71	63	51	/	/	/	36	9	13	10	10	8
31 - 32	85	78	66	/	/	/	49	11	13	10	10	7
32 - 33	91	84	68	/	/	/	47	13	15	12	12	7
33 - 34	89	82	66	/	/	/	45	14	17	15	15	6
34 - 35	92	84	69	6	/	/	43	17	16	13	13	8
Zusammen	428	392	319	21	/	13	220	64	73	61	61	36
35 - 36	95	89	72	/	/	/	48	16	16	15	15	6
36 - 37	107	101	81	7	/	/	55	17	19	17	17	6
37 - 38	107	99	81	/	/	/	55	18	18	15	15	8
38 - 39	122	116	94	6	/	/	64	20	22	20	20	6
39 - 40	129	121	99	6	/	/	66	23	22	20	20	8
Zusammen	559	525	428	28	/	17	286	95	97	87	87	34

1) Einschl. Auszubildende in anerkannten kaufmännischen und technischen Ausbildungsberufen.

2) Einschl. Auszubildende in anerkannten gewerblichen Ausbildungsberufen.

1 BEVÖLKERUNG

1.2 Bevölkerung im Mai 2003 nach Alter, Beteiligung am Erwerbsleben sowie Erwerbstätige nach Stellung im Beruf

1 000

Alter von ... bis unter Jahren	Bevöl- kerung	Erwerbs- personen	Erwerbstätige						Erwerbslose		Nicht- erwerbs- personen
			zu- sammen	Stellung im Beruf					zu- sammen	darunter sofort verfügbar	
				Selbst- ständige	Mith. Familien- ange- hörige	Beamte	Ange- stellte ¹⁾	Arbeiter ²⁾			
noch I n s g e s a m t											
noch Weiblich											
40 - 41	122	115	97	7	/	/	63	22	18	17	6
41 - 42	119	113	90	8	/	/	62	17	23	21	6
42 - 43	124	118	96	6	/	/	63	23	22	21	6
43 - 44	121	116	93	6	/	/	59	24	23	21	/
44 - 45	115	110	87	7	/	/	57	19	23	21	5
Zusammen	601	572	462	34	/	16	303	106	110	101	29
45 - 46	116	109	88	5	/	/	57	24	21	19	7
46 - 47	119	111	88	5	/	/	60	19	23	21	9
47 - 48	113	106	88	8	/	/	57	19	18	17	7
48 - 49	117	110	89	7	/	/	56	21	20	19	8
49 - 50	111	101	82	6	/	/	53	20	20	18	10
Zusammen	577	536	435	30	/	17	282	104	102	94	40
50 - 51	116	109	86	5	/	/	58	18	23	22	7
51 - 52	116	104	82	5	/	/	55	20	22	20	12
52 - 53	111	101	78	6	/	/	50	19	23	21	10
53 - 54	107	94	72	7	/	/	47	15	22	21	13
54 - 55	92	81	61	/	/	/	41	15	20	19	11
Zusammen	543	489	379	28	/	10	250	87	111	103	53
55 - 56	80	70	51	/	/	/	33	13	19	18	10
56 - 57	70	57	41	/	/	/	29	8	16	15	13
57 - 58	54	42	30	/	-	/	20	7	12	10	12
58 - 59	91	72	45	/	/	/	32	9	27	22	19
59 - 60	109	77	47	/	/	/	30	11	30	25	32
Zusammen	405	318	214	17	/	/	144	49	104	90	86
60 - 61	99	39	28	/	/	/	19	6	11	9	60
61 - 62	132	28	19	/	/	/	12	/	8	6	104
62 - 63	122	10	9	/	/	/	/	/	/	/	112
63 - 64	140	8	7	/	/	-	/	/	/	/	132
64 - 65	131	5	/	/	/	-	/	/	/	/	126
Zusammen	624	90	68	10	/	/	41	13	22	17	534
65 und mehr	1 754	13	12	/	/	-	/	/	/	/	1 742
Zusammen	7 570	3 678	2 930	182	21	97	1 941	688	748	659	3 892

1) Einschl. Auszubildende in anerkannten kaufmännischen und technischen Ausbildungsberufen.

2) Einschl. Auszubildende in anerkannten gewerblichen Ausbildungsberufen.

1 BEVÖLKERUNG

1.2 Bevölkerung im Mai 2003 nach Alter, Beteiligung am Erwerbsleben sowie Erwerbstätige nach Stellung im Beruf

1 000

Alter von ... bis unter ... Jahren	Bevöl- kerung	Erwerbs- personen	Erwerbstätige						Erwerbslose		Nicht- erwerbs- personen	
			zu- sammen	Stellung im Beruf					zu- sammen	darunter sofort verfügbar		
				Selbst- ständige	Mith. Familien- ange- hörige	Beamte	Ange- stellte ¹⁾	Arbeiter ²⁾				
noch I n s g e s a m t												
Insgesamt												
unter 5	523	X	X	X	X	X	X	X	X	X	X	523
5 - 10	439	X	X	X	X	X	X	X	X	X	X	439
10 - 15	713	X	X	X	X	X	X	X	X	X	X	713
Zusammen	1 676	X	X	X	X	X	X	X	X	X	X	1 676
15 - 16	197	/	/	-	-	-	/	/	/	/	/	194
16 - 17	202	19	15	-	/	-	/	10	/	/	/	184
17 - 18	208	76	70	-	/	/	27	43	6	/	/	132
18 - 19	209	112	102	/	/	/	34	67	10	7	/	97
19 - 20	209	138	120	/	/	8	46	66	18	16	/	71
Zusammen	1 025	348	310	/	/	9	111	187	39	30	/	677
20 - 21	205	157	127	/	/	18	55	53	30	26	/	48
21 - 22	200	150	118	/	/	18	52	47	31	26	/	50
22 - 23	189	143	110	/	/	14	50	45	33	30	/	46
23 - 24	190	146	115	/	/	10	56	46	31	28	/	43
24 - 25	179	140	112	/	/	10	55	41	28	24	/	40
Zusammen	963	735	582	11	/	69	268	231	153	133	/	228
25 - 26	172	140	107	/	/	9	55	38	33	29	/	31
26 - 27	158	131	104	5	/	8	52	38	28	24	/	27
27 - 28	146	127	101	/	/	9	52	36	25	22	/	19
28 - 29	135	119	96	6	/	6	47	37	22	20	/	16
29 - 30	140	129	108	8	/	6	53	40	21	19	/	11
Zusammen	751	646	516	29	/	38	260	189	129	112	/	105
30 - 31	150	137	113	9	/	6	59	39	24	20	/	12
31 - 32	181	169	140	11	/	6	73	49	29	26	/	11
32 - 33	192	182	151	13	/	7	75	55	31	26	/	10
33 - 34	185	175	140	14	/	6	68	51	35	32	/	9
34 - 35	198	187	152	18	/	6	70	58	35	30	/	11
Zusammen	905	850	696	65	/	32	346	251	154	135	/	55
35 - 36	201	192	159	17	/	8	74	59	33	30	/	8
36 - 37	215	205	168	18	/	8	82	61	37	33	/	10
37 - 38	231	218	181	18	/	7	87	68	37	33	/	12
38 - 39	243	233	191	21	/	7	95	67	42	39	/	10
39 - 40	251	240	195	18	/	8	97	73	45	40	/	10
Zusammen	1 140	1 089	895	91	/	38	435	328	194	174	/	51

1) Einschl. Auszubildende in anerkannten kaufmännischen und technischen Ausbildungsberufen.

2) Einschl. Auszubildende in anerkannten gewerblichen Ausbildungsberufen.

1 BEVÖLKERUNG

1.2 Bevölkerung im Mai 2003 nach Alter, Beteiligung am Erwerbsleben sowie Erwerbstätige nach Stellung im Beruf

1 000

Alter von ... bis unter ... Jahren	Bevöl- kerung	Erwerbs- personen	Erwerbstätige						Erwerbslose		Nicht- erwerbs- personen
			zu- sammen	Stellung im Beruf					zu- sammen	darunter sofort verfügbar	
				Selbst- ständige	Mith. Familien- ange- hörige	Beamte	Ange- stellte ¹⁾	Arbeiter ²⁾			
noch In s g e s a m t											
noch In s g e s a m t											
40 - 41	251	242	201	19	/	8	98	74	41	37	10
41 - 42	256	244	199	22	/	7	93	77	45	41	12
42 - 43	253	241	197	18	/	8	94	76	44	41	12
43 - 44	253	242	195	20	/	9	89	76	47	43	11
44 - 45	241	230	186	18	/	8	89	70	43	39	11
Zusammen	1 254	1 198	979	98	/	40	464	373	220	202	55
45 - 46	234	221	178	19	/	7	79	73	43	39	13
46 - 47	234	220	177	16	/	6	90	63	44	40	14
47 - 48	235	222	181	19	/	8	84	70	41	37	12
48 - 49	234	221	179	21	/	8	84	66	43	40	13
49 - 50	231	215	169	17	/	7	83	61	46	41	17
Zusammen	1 168	1 100	884	92	/	35	421	333	216	197	68
50 - 51	237	222	172	18	/	7	86	61	49	46	15
51 - 52	228	209	163	18	/	/	79	62	46	41	19
52 - 53	222	204	160	20	/	5	75	58	44	41	18
53 - 54	214	192	151	20	/	/	73	53	41	39	22
54 - 55	181	163	126	14	/	/	65	44	37	35	18
Zusammen	1 083	990	773	89	/	25	378	277	218	202	92
55 - 56	160	142	106	13	/	/	52	38	36	33	18
56 - 57	140	118	90	10	/	/	46	30	28	26	22
57 - 58	110	88	64	7	/	/	32	23	24	22	22
58 - 59	171	137	93	11	/	/	49	30	44	38	34
59 - 60	211	159	102	13	/	/	52	35	57	48	51
Zusammen	792	645	455	54	/	11	231	155	190	168	147
60 - 61	197	99	68	10	/	/	36	20	31	26	98
61 - 62	247	81	53	9	/	/	27	14	29	22	166
62 - 63	233	44	35	8	/	/	15	10	8	7	189
63 - 64	278	31	28	8	/	/	12	7	/	/	247
64 - 65	243	17	16	/	/	-	7	/	/	/	226
Zusammen	1 198	272	200	40	/	/	97	55	72	59	926
65 und mehr	2 897	37	36	12	/	-	10	11	/	/	2 860
Insgesamt	14 850	7 910	6 325	583	28	301	3 022	2 391	1 585	1 414	6 940

1) Einschl. Auszubildende in anerkannten kaufmännischen und technischen Ausbildungsberufen.

2) Einschl. Auszubildende in anerkannten gewerblichen Ausbildungsberufen.

1 BEVÖLKERUNG

1.2 Bevölkerung im Mai 2003 nach Alter, Beteiligung am Erwerbsleben sowie Erwerbstätige nach Stellung im Beruf

1 000

Alter von ... bis unter ... Jahren	Bevöl- kerung	Erwerbs- personen	Erwerbstätige						Erwerbslose		Nicht- erwerbs- personen
			zu- sammen	Stellung im Beruf					zu- sammen	darunter sofort verfügbar	
				Selbst- ständige	Mith. Familien- ange- hörige	Beamte	Ange- stellte ¹⁾	Arbeiter ²⁾			
Deutsche											
Männlich											
unter 5	270	X	X	X	X	X	X	X	X	X	270
5 - 10	221	X	X	X	X	X	X	X	X	X	221
10 - 15	362	X	X	X	X	X	X	X	X	X	362
Zusammen	852	X	X	X	X	X	X	X	X	X	852
15 - 16	101	/	/	-	-	-	/	/	/	/	99
16 - 17	102	11	9	-	/	-	/	7	/	/	91
17 - 18	104	43	40	-	/	/	9	30	/	/	61
18 - 19	111	66	61	/	-	/	13	47	/	/	44
19 - 20	111	82	70	/	/	7	17	45	11	10	29
Zusammen	529	204	182	/	/	9	41	131	22	19	325
20 - 21	109	92	75	/	/	17	23	36	17	16	17
21 - 22	102	82	63	/	/	16	16	29	19	17	20
22 - 23	103	84	63	/	-	13	17	32	21	20	18
23 - 24	97	78	60	/	/	9	16	33	18	16	19
24 - 25	97	77	61	/	/	8	19	31	16	14	20
Zusammen	508	414	322	7	/	63	90	161	92	83	93
25 - 26	91	77	58	/	/	7	18	29	19	17	14
26 - 27	85	73	57	/	/	6	18	29	16	15	11
27 - 28	75	67	54	/	/	/	18	28	13	11	8
28 - 29	70	63	52	/	/	/	17	27	11	10	7
29 - 30	76	72	61	7	/	/	20	30	11	10	/
Zusammen	397	353	282	22	/	25	91	143	70	63	44
30 - 31	73	70	59	/	/	/	22	29	11	9	/
31 - 32	92	88	73	7	-	/	24	38	16	15	/
32 - 33	96	93	80	8	-	/	27	41	13	12	/
33 - 34	92	89	72	9	/	/	22	36	17	16	/
34 - 35	101	99	80	11	/	/	26	39	18	17	/
Zusammen	454	439	364	40	/	19	122	182	76	69	15
35 - 36	104	102	86	13	-	/	26	42	16	14	/
36 - 37	104	101	85	10	-	5	27	43	16	15	/
37 - 38	119	115	97	12	/	/	32	48	19	17	/
38 - 39	117	114	95	14	/	/	30	46	19	18	/
39 - 40	119	117	95	12	-	/	31	49	21	19	/
Zusammen	564	549	458	61	/	21	146	228	92	83	15

1) Einschl. Auszubildende in anerkannten kaufmännischen und technischen Ausbildungsberufen.

2) Einschl. Auszubildende in anerkannten gewerblichen Ausbildungsberufen.

1 BEVÖLKERUNG

1.2 Bevölkerung im Mai 2003 nach Alter, Beteiligung am Erwerbsleben sowie Erwerbstätige nach Stellung im Beruf

1 000

Alter von ... bis unter ... Jahren	Bevöl- kerung	Erwerbs- personen	Erwerbstätige						Erwerbslose		Nicht- erwerbs- personen
			zu- sammen	Stellung im Beruf					zu- sammen	darunter sofort verfügbar	
				Selbst- ständige	Mith. Familien- ange- hörige	Beamte	Ange- stellte ¹⁾	Arbeiter ²⁾			
noch Deutsche											
noch Männlich											
40 - 41	127	124	102	12	/	/	36	50	22	20	/
41 - 42	133	128	107	14	/	/	30	59	21	19	/
42 - 43	126	121	100	11	-	5	31	52	21	19	6
43 - 44	130	124	101	14	-	5	30	51	23	22	6
44 - 45	122	117	98	12	/	/	31	50	19	17	5
Zusammen	638	614	508	62	/	24	159	262	106	97	25
45 - 46	116	110	88	13	-	/	23	48	22	19	6
46 - 47	112	107	87	10	/	/	30	44	20	18	/
47 - 48	120	115	93	11	/	/	27	50	22	20	6
48 - 49	114	109	88	13	-	/	28	43	22	20	/
49 - 50	117	110	85	11	/	/	29	41	25	22	7
Zusammen	579	552	441	59	/	18	136	227	111	99	27
50 - 51	119	112	86	13	-	/	28	42	26	24	7
51 - 52	111	103	80	13	-	/	24	41	23	21	7
52 - 53	110	103	81	13	/	/	26	39	21	20	7
53 - 54	106	98	79	13	/	/	26	38	19	18	9
54 - 55	88	80	64	9	-	/	24	28	16	15	7
Zusammen	534	495	390	61	/	14	127	188	105	97	38
55 - 56	78	71	55	8	/	/	19	25	16	15	8
56 - 57	69	59	48	7	/	/	17	22	11	11	10
57 - 58	55	46	33	/	/	/	12	15	12	12	9
58 - 59	80	65	48	8	-	/	17	21	17	16	15
59 - 60	101	82	55	9	/	/	22	23	27	23	19
Zusammen	383	323	239	37	/	8	87	106	84	77	60
60 - 61	98	60	40	8	/	/	17	14	19	17	38
61 - 62	115	53	33	6	/	/	15	12	20	16	62
62 - 63	110	33	26	6	/	/	11	8	7	6	77
63 - 64	137	23	20	5	/	/	8	6	/	/	114
64 - 65	112	12	11	/	-	-	/	/	/	/	100
Zusammen	572	180	130	29	/	/	56	42	50	41	391
65 und mehr	1 139	24	24	9	/	-	7	7	/	/	1 115
Zusammen	7 150	4 148	3 340	389	7	203	1 063	1 678	808	729	3 002

1) Einschl. Auszubildende in anerkannten kaufmännischen und technischen Ausbildungsberufen.

2) Einschl. Auszubildende in anerkannten gewerblichen Ausbildungsberufen.

1 BEVÖLKERUNG

1.2 Bevölkerung im Mai 2003 nach Alter, Beteiligung am Erwerbsleben sowie Erwerbstätige nach Stellung im Beruf

1 000

Alter von ... bis unter ... Jahren	Bevöl- kerung	Erwerbs- personen	Erwerbstätige						Erwerbslose		Nicht- erwerbs- personen
			zu- sammen	Stellung im Beruf					zu- sammen	darunter sofort verfügbar	
				Selbst- ständige	Mith. Familien- ange- hörige	Beamte	Ange- stellte ¹⁾	Arbeiter ²⁾			
noch Deutsche											
Weiblich											
unter 5	246	X	X	X	X	X	X	X	X	X	246
5 - 10	207	X	X	X	X	X	X	X	X	X	207
10 - 15	340	X	X	X	X	X	X	X	X	X	340
Zusammen	792	X	X	X	X	X	X	X	X	X	792
15 - 16	95	/	/	-	-	-	/	/	/	/	93
16 - 17	98	8	6	-	-	-	/	/	/	/	90
17 - 18	99	33	30	-	-	/	17	12	/	/	66
18 - 19	95	45	41	-	/	-	21	19	/	/	50
19 - 20	96	56	49	-	/	/	29	20	7	6	40
Zusammen	482	143	127	-	/	/	70	56	16	11	339
20 - 21	93	63	51	/	-	/	33	18	12	10	30
21 - 22	93	66	55	/	/	/	35	17	11	8	27
22 - 23	83	57	46	/	/	/	33	12	11	9	26
23 - 24	89	66	53	/	/	/	39	12	13	11	23
24 - 25	78	60	49	/	/	/	36	10	10	8	18
Zusammen	437	312	255	/	/	7	175	68	58	47	125
25 - 26	76	60	47	/	-	/	36	8	13	10	16
26 - 27	67	54	44	/	/	/	33	8	10	8	13
27 - 28	65	56	44	/	-	/	32	7	11	9	9
28 - 29	60	52	42	/	-	/	29	9	10	8	8
29 - 30	59	53	45	/	/	/	32	10	9	8	6
Zusammen	327	275	223	6	/	13	162	42	52	44	52
30 - 31	68	61	50	/	/	/	35	9	11	9	7
31 - 32	82	76	64	/	/	/	47	11	12	10	6
32 - 33	88	82	67	/	/	/	46	13	15	12	6
33 - 34	86	80	64	/	/	/	44	14	16	14	6
34 - 35	91	84	68	6	/	/	43	17	15	13	7
Zusammen	414	383	313	21	/	13	215	64	69	59	32
35 - 36	93	88	71	/	/	/	47	16	16	15	5
36 - 37	105	99	80	7	/	/	54	16	19	17	6
37 - 38	105	98	80	/	/	/	54	18	17	15	8
38 - 39	120	114	93	6	/	/	63	20	21	20	6
39 - 40	126	119	98	5	/	/	66	23	21	19	7
Zusammen	549	517	423	28	/	17	283	93	95	85	31

1) Einschl. Auszubildende in anerkannten kaufmännischen und technischen Ausbildungsberufen.

2) Einschl. Auszubildende in anerkannten gewerblichen Ausbildungsberufen.

1 BEVÖLKERUNG

1.2 Bevölkerung im Mai 2003 nach Alter, Beteiligung am Erwerbsleben sowie Erwerbstätige nach Stellung im Beruf

1 000

Alter von ... bis unter ... Jahren	Bevöl- kerung	Erwerbs- personen	Erwerbstätige						Erwerbslose		Nicht- erwerbs- personen
			zu- sammen	Stellung im Beruf					zu- sammen	darunter sofort verfügbar	
				Selbst- ständige	Mith. Familien- ange- hörige	Beamte	Ange- stellte ¹⁾	Arbeiter ²⁾			
noch Deutsche											
noch Weiblich											
40 - 41	120	114	96	7	/	/	63	22	18	16	6
41 - 42	118	112	89	7	/	/	61	17	23	21	6
42 - 43	122	116	95	6	/	/	63	23	21	20	6
43 - 44	119	115	92	6	/	/	58	24	23	21	/
44 - 45	114	109	85	6	/	/	57	19	23	21	5
Zusammen	593	566	458	33	/	16	302	105	108	99	28
45 - 46	114	108	88	/	/	/	57	24	20	19	7
46 - 47	118	109	87	5	/	/	59	19	22	20	8
47 - 48	111	105	87	8	/	/	56	19	18	17	6
48 - 49	116	109	89	7	/	/	56	21	20	19	8
49 - 50	110	101	81	5	/	/	53	20	20	18	9
Zusammen	570	532	432	29	/	16	281	102	100	93	38
50 - 51	115	109	85	5	/	/	58	18	23	22	7
51 - 52	115	104	82	5	/	/	54	20	22	20	12
52 - 53	111	101	78	6	/	/	50	19	23	21	10
53 - 54	107	94	72	7	/	/	47	15	22	20	13
54 - 55	91	80	61	/	/	/	40	15	19	19	10
Zusammen	539	487	378	28	/	10	249	87	109	102	52
55 - 56	80	70	51	/	/	/	32	13	19	17	10
56 - 57	69	57	41	/	/	/	29	8	16	14	12
57 - 58	54	42	30	/	-	/	20	7	12	10	12
58 - 59	90	71	45	/	/	/	32	9	27	22	18
59 - 60	109	77	47	/	/	/	30	11	30	25	32
Zusammen	401	317	214	17	/	/	143	48	103	89	85
60 - 61	99	39	28	/	/	/	19	6	11	9	60
61 - 62	132	27	19	/	/	/	12	/	8	6	104
62 - 63	122	10	9	/	/	/	/	/	/	/	112
63 - 64	140	8	7	/	/	-	/	/	/	/	132
64 - 65	131	5	/	/	/	-	/	/	/	-	126
Zusammen	622	89	68	10	/	/	41	13	22	17	533
65 und mehr	1 750	13	12	/	/	-	/	/	/	/	1 738
Zusammen	7 478	3 634	2 901	177	20	97	1 926	681	732	647	3 844

1) Einschl. Auszubildende in anerkannten kaufmännischen und technischen Ausbildungsberufen.

2) Einschl. Auszubildende in anerkannten gewerblichen Ausbildungsberufen.

1 BEVÖLKERUNG

1.2 Bevölkerung im Mai 2003 nach Alter, Beteiligung am Erwerbsleben sowie Erwerbstätige nach Stellung im Beruf

1 000

Alter von ... bis unter ... Jahren	Bevöl- kerung	Erwerbs- personen	Erwerbstätige						Erwerbslose		Nicht- erwerbs- personen	
			zu- sammen	Stellung im Beruf					zu- sammen	darunter sofort verfügbar		
				Selbst- ständige	Mith. Familien- ange- hörige	Beamte	Ange- stellte ¹⁾	Arbeiter ²⁾				
noch Deutsche												
Insgesamt												
unter 5	515	X	X	X	X	X	X	X	X	X	X	515
5 - 10	427	X	X	X	X	X	X	X	X	X	X	427
10 - 15	702	X	X	X	X	X	X	X	X	X	X	702
Zusammen	1 644	X	X	X	X	X	X	X	X	X	X	1 644
15 - 16	196	/	/	-	-	-	/	/	/	/	/	192
16 - 17	200	19	15	-	/	-	/	10	/	/	/	181
17 - 18	203	76	70	-	/	/	27	43	6	/	/	127
18 - 19	206	111	102	/	/	/	34	67	9	7	/	94
19 - 20	207	138	119	/	/	8	46	65	18	16	/	69
Zusammen	1 011	347	309	/	/	9	111	187	38	30	/	664
20 - 21	202	156	127	/	/	18	55	53	29	26	/	46
21 - 22	195	148	117	/	/	18	51	47	31	25	/	47
22 - 23	186	141	109	/	/	14	50	44	32	29	/	45
23 - 24	186	144	114	/	/	10	55	45	31	27	/	42
24 - 25	175	137	110	/	/	10	55	40	27	23	/	38
Zusammen	945	726	577	11	/	69	266	229	150	130	/	218
25 - 26	167	137	105	/	/	9	54	38	32	27	/	30
26 - 27	152	127	101	5	/	8	51	37	26	23	/	25
27 - 28	140	123	99	/	/	9	50	35	24	21	/	18
28 - 29	130	116	94	6	/	6	46	37	21	19	/	15
29 - 30	135	125	105	8	/	6	52	39	20	18	/	9
Zusammen	724	628	505	28	/	38	253	185	123	107	/	96
30 - 31	141	131	109	8	/	6	57	38	22	19	/	10
31 - 32	174	164	136	10	/	6	71	49	28	25	/	10
32 - 33	184	175	147	13	/	7	73	54	28	24	/	8
33 - 34	177	169	136	13	/	6	67	50	34	30	/	8
34 - 35	192	182	149	17	/	6	69	56	34	29	/	10
Zusammen	869	822	677	61	/	31	337	246	145	127	/	47
35 - 36	197	189	157	17	/	8	73	58	33	29	/	8
36 - 37	209	200	165	17	/	8	81	59	35	31	/	9
37 - 38	225	213	177	17	/	7	86	66	36	32	/	11
38 - 39	237	228	187	21	/	7	93	66	41	38	/	9
39 - 40	245	236	193	17	/	8	96	72	42	38	/	9
Zusammen	1 113	1 067	880	89	/	38	430	320	186	169	/	46

1) Einschl. Auszubildende in anerkannten kaufmännischen und technischen Ausbildungsberufen.

2) Einschl. Auszubildende in anerkannten gewerblichen Ausbildungsberufen.

1 BEVÖLKERUNG

1.2 Bevölkerung im Mai 2003 nach Alter, Beteiligung am Erwerbsleben sowie Erwerbstätige nach Stellung im Beruf

1 000

Alter von ... bis unter ... Jahren	Bevöl- kerung	Erwerbs- personen	Erwerbstätige						Erwerbslose		Nicht- erwerbs- personen
			zu- sammen	Stellung im Beruf					zu- sammen	darunter sofort verfügbar	
				Selbst- ständige	Mith. Familien- ange- hörige	Beamte	Ange- stellte ¹⁾	Arbeiter ²⁾			
noch Deutsche											
noch Insgesamt											
40 - 41	247	238	198	19	/	8	98	72	40	36	10
41 - 42	250	240	196	21	/	7	92	76	44	40	11
42 - 43	249	237	195	17	/	8	94	75	42	39	11
43 - 44	249	239	193	19	/	9	89	75	46	42	10
44 - 45	236	226	184	18	/	7	88	69	42	38	10
Zusammen	1 231	1 179	965	94	/	40	461	367	214	196	52
45 - 46	230	218	176	18	/	7	79	72	42	38	12
46 - 47	230	217	174	16	/	6	89	63	43	39	13
47 - 48	231	220	180	19	/	7	84	69	40	36	12
48 - 49	231	218	176	20	/	8	84	64	42	39	13
49 - 50	227	211	166	16	/	7	82	61	45	40	16
Zusammen	1 149	1 083	872	88	/	35	418	329	211	192	66
50 - 51	234	220	171	18	/	7	86	60	49	46	14
51 - 52	226	207	162	18	/	/	78	61	45	41	19
52 - 53	221	203	159	20	/	5	75	58	44	41	18
53 - 54	213	191	150	20	/	/	73	53	41	38	22
54 - 55	179	161	125	14	/	/	65	43	36	33	18
Zusammen	1 073	983	768	89	/	24	377	275	214	199	90
55 - 56	158	141	105	13	/	/	52	38	35	33	18
56 - 57	138	116	89	10	/	/	46	30	27	25	21
57 - 58	108	87	63	7	/	/	32	22	24	22	21
58 - 59	170	137	93	11	/	/	49	30	44	38	33
59 - 60	210	159	102	13	/	/	52	35	57	48	51
Zusammen	785	640	453	54	/	11	230	154	187	166	145
60 - 61	197	99	68	10	/	/	36	20	31	26	98
61 - 62	247	81	52	9	/	/	27	14	28	22	166
62 - 63	232	43	35	8	/	/	15	10	8	7	189
63 - 64	276	30	27	7	/	/	12	7	/	/	246
64 - 65	242	17	16	/	/	-	7	/	/	/	226
Zusammen	1 194	270	198	39	/	/	96	55	71	58	924
65 und mehr	2 889	37	36	12	/	-	10	11	/	/	2 853
Insgesamt	14 627	7 782	6 241	566	27	300	2 989	2 359	1 541	1 376	6 846

1) Einschl. Auszubildende in anerkannten kaufmännischen und technischen Ausbildungsberufen.

2) Einschl. Auszubildende in anerkannten gewerblichen Ausbildungsberufen.

1 BEVÖLKERUNG

1.3 Bevölkerung, Erwerbspersonen sowie Erwerbsquoten im Mai 2003 nach Altersgruppen und Familienstand

Alter von ... bis unter ... Jahren	Insgesamt			Ledig			Verheiratet			Verwitwet/Geschieden		
	Bevöl- kerung	Erwerbs- personen	Er- werbs- quoten	Bevöl- kerung	Erwerbs- personen	Er- werbs- quoten	Bevöl- kerung	Erwerbs- personen	Er- werbs- quoten	Bevöl- kerung	Erwerbs- personen	Er- werbs- quoten
	1 000		% ¹⁾	1 000		% ¹⁾	1 000		% ¹⁾	1 000		% ¹⁾

Insgesamt

Männlich

unter 5	274	X	X	274	X	X	X	X	X	X	X	X
5 - 10	227	X	X	227	X	X	X	X	X	X	X	X
10 - 15	369	X	X	369	X	X	X	X	X	X	X	X
15 - 20	536	205	38	536	204	38	/	/	/	/	/	/
20 - 25	519	421	81	510	412	81	9	8	85	/	/	/
25 - 30	411	362	88	353	307	87	54	52	95	/	/	/
30 - 35	477	458	96	294	280	95	166	162	97	17	16	94
35 - 40	580	564	97	225	213	95	306	302	99	49	49	99
40 - 45	653	626	96	137	126	92	431	419	97	85	81	95
45 - 50	592	563	95	79	69	87	427	415	97	85	79	93
50 - 55	540	501	93	45	39	87	421	397	94	74	65	88
55 - 60	387	326	84	21	15	71	321	275	86	44	36	81
60 - 65	574	182	32	26	6	23	485	158	33	63	18	28
15 - 65	5 269	4 208	80	2 225	1 673	75	2 622	2 189	84	422	346	82
65 - 70	476	17	4	15	/	/	407	15	4	55	/	/
70 - 75	332	6	2	6	/	/	275	/	/	51	/	/
75 und mehr	335	/	/	5	/	/	229	/	/	101	/	/
15 und mehr	6 412	4 232	66	2 251	1 674	74	3 532	2 210	63	628	349	56
Zusammen	7 280	4 232	58	3 120	1 674	54	3 532	2 210	63	628	349	56

Weiblich

unter 5	249	X	X	249	X	X	X	X	X	X	X	X
5 - 10	213	X	X	213	X	X	X	X	X	X	X	X
10 - 15	345	X	X	345	X	X	X	X	X	X	X	X
15 - 20	489	144	29	488	143	29	/	/	/	-	-	-
20 - 25	443	315	71	415	294	71	27	20	73	/	/	/
25 - 30	340	283	83	240	202	84	92	75	81	8	6	84
30 - 35	428	392	92	182	168	93	218	197	90	28	27	95
35 - 40	559	525	94	114	107	94	367	343	94	78	75	96
40 - 45	601	572	95	63	59	92	438	419	96	99	95	95
45 - 50	577	536	93	46	41	90	437	409	94	94	87	92
50 - 55	543	489	90	27	23	86	413	376	91	102	90	88
55 - 60	405	318	79	13	10	75	312	248	80	80	60	75
60 - 65	624	90	14	23	/	/	453	66	15	149	20	14

1) Anteil der Erwerbspersonen an der Bevölkerung je Geschlecht, Altersgruppe und Familienstand.

1 BEVÖLKERUNG

1.3 Bevölkerung, Erwerbspersonen sowie Erwerbsquoten im Mai 2003 nach Altersgruppen und Familienstand

Alter von ... bis unter ... Jahren	Insgesamt			Ledig			Verheiratet			Verwitwet/Geschieden		
	Bevöl- kerung	Erwerbs- personen	Er- werbs- quoten	Bevöl- kerung	Erwerbs- personen	Er- werbs- quoten	Bevöl- kerung	Erwerbs- personen	Er- werbs- quoten	Bevöl- kerung	Erwerbs- personen	Er- werbs- quoten
	1 000		% ¹⁾	1 000		% ¹⁾	1 000		% ¹⁾	1 000		% ¹⁾

noch I n s g e s a m t

noch Weiblich

15 - 65	5 009	3 665	73	1 611	1 051	65	2 758	2 153	78	639	461	72
65 - 70	535	9	2	24	/	/	342	5	2	169	/	/
70 - 75	426	/	/	26	/	/	206	/	/	194	/	/
75 und mehr	794	/	/	56	/	/	166	/	/	572	/	/
15 und mehr	6 763	3 678	54	1 716	1 052	61	3 472	2 160	62	1 575	465	30
Zusammen	7 570	3 678	49	2 523	1 052	42	3 472	2 160	62	1 575	465	30

Insgesamt

unter 5	523	X	X	523	X	X	X	X	X	X	X	X
5 - 10	439	X	X	439	X	X	X	X	X	X	X	X
10 - 15	713	X	X	713	X	X	X	X	X	X	X	X
15 - 20	1 025	348	34	1 024	348	34	/	/	/	/	/	/
20 - 25	963	735	76	925	706	76	36	28	76	/	/	/
25 - 30	751	646	86	593	509	86	146	127	86	11	10	85
30 - 35	905	850	94	475	449	94	384	359	93	45	42	94
35 - 40	1 140	1 089	96	339	320	94	673	645	96	128	124	97
40 - 45	1 254	1 198	96	200	185	92	869	838	97	185	175	95
45 - 50	1 168	1 100	94	125	110	88	864	824	95	179	166	93
50 - 55	1 083	990	92	72	62	86	835	773	93	175	155	88
55 - 60	792	645	81	34	25	73	633	523	83	124	96	77
60 - 65	1 198	272	23	49	10	21	938	224	24	211	38	18
15 - 65	10 278	7 873	77	3 837	2 724	71	5 380	4 342	81	1 061	807	76
65 - 70	1 011	26	3	38	/	/	748	20	3	224	5	2
70 - 75	758	8	1	32	/	/	481	6	1	245	/	/
75 und mehr	1 129	/	/	61	/	/	395	/	/	673	/	/
15 und mehr	13 175	7 910	60	3 968	2 726	69	7 004	4 370	62	2 203	814	37
Insgesamt	14 850	7 910	53	5 644	2 726	48	7 004	4 370	62	2 203	814	37

1) Anteil der Erwerbspersonen an der Bevölkerung je Geschlecht, Altersgruppe und Familienstand.

1 BEVÖLKERUNG

1.3 Bevölkerung, Erwerbspersonen sowie Erwerbsquoten im Mai 2003 nach Altersgruppen und Familienstand

Alter von ... bis unter ... Jahren	Insgesamt			Ledig			Verheiratet			Verwitwet/Geschieden		
	Bevöl- kerung	Erwerbs- personen	Er- werbs- quoten	Bevöl- kerung	Erwerbs- personen	Er- werbs- quoten	Bevöl- kerung	Erwerbs- personen	Er- werbs- quoten	Bevöl- kerung	Erwerbs- personen	Er- werbs- quoten
	1 000		% ¹⁾	1 000		% ¹⁾	1 000		% ¹⁾	1 000		% ¹⁾

Deutsche

Männlich

unter 5	270	X	X	270	X	X	X	X	X	X	X	X
5 - 10	221	X	X	221	X	X	X	X	X	X	X	X
10 - 15	362	X	X	362	X	X	X	X	X	X	X	X
15 - 20	529	204	39	529	204	39	/	/	/	/	/	/
20 - 25	508	414	82	500	408	82	7	6	82	/	/	/
25 - 30	397	353	89	345	302	88	50	48	96	/	/	/
30 - 35	454	439	97	285	273	96	155	152	98	15	14	96
35 - 40	564	549	97	221	209	95	295	292	99	48	48	99
40 - 45	638	614	96	134	123	92	420	411	98	84	79	94
45 - 50	579	552	95	78	67	87	417	406	97	84	78	93
50 - 55	534	495	93	45	39	87	416	393	94	73	64	88
55 - 60	383	323	84	21	15	71	319	273	86	44	35	81
60 - 65	572	180	32	26	6	23	484	157	32	62	17	28
15 - 65	5 158	4 124	80	2 182	1 647	76	2 563	2 138	83	412	339	82
65 - 70	474	17	4	15	/	/	406	14	4	54	/	/
70 - 75	331	6	2	6	/	/	274	/	/	51	/	/
75 und mehr	334	/	/	5	/	/	228	/	/	101	/	/
15 und mehr	6 297	4 148	66	2 208	1 648	75	3 471	2 158	62	618	341	55
Zusammen	7 150	4 148	58	3 061	1 648	54	3 471	2 158	62	618	341	55

Weiblich

unter 5	246	X	X	246	X	X	X	X	X	X	X	X
5 - 10	207	X	X	207	X	X	X	X	X	X	X	X
10 - 15	340	X	X	340	X	X	X	X	X	X	X	X
15 - 20	482	143	30	481	143	30	/	/	/	-	-	-
20 - 25	437	312	71	412	293	71	24	18	76	/	/	/
25 - 30	327	275	84	236	200	85	84	70	83	7	6	84
30 - 35	414	383	92	179	166	93	208	191	92	28	26	95
35 - 40	549	517	94	113	106	94	358	337	94	78	75	96
40 - 45	593	566	95	63	58	92	432	414	96	98	94	95
45 - 50	570	532	93	45	41	90	431	405	94	93	86	92
50 - 55	539	487	90	27	23	86	411	375	91	101	89	88
55 - 60	401	317	79	13	9	75	309	247	80	80	60	75
60 - 65	622	89	14	23	/	/	452	65	15	148	20	13

1) Anteil der Erwerbspersonen an der Bevölkerung je Geschlecht, Altersgruppe und Familienstand.

1 BEVÖLKERUNG

1.3 Bevölkerung, Erwerbspersonen sowie Erwerbsquoten im Mai 2003 nach Altersgruppen und Familienstand

Alter von . . . bis unter . . . Jahren	Insgesamt			Ledig			Verheiratet			Verwitwet/Geschieden		
	Bevöl- kerung	Erwerbs- personen	Er- werbs- quoten	Bevöl- kerung	Erwerbs- personen	Er- werbs- quoten	Bevöl- kerung	Erwerbs- personen	Er- werbs- quoten	Bevöl- kerung	Erwerbs- personen	Er- werbs- quoten
	1 000		% ¹⁾	1 000		% ¹⁾	1 000		% ¹⁾	1 000		% ¹⁾

noch Deutsche

noch Weiblich

15 - 65	4 936	3 621	73	1 592	1 043	66	2 709	2 121	78	635	457	72
65 - 70	533	9	2	23	/	/	341	5	2	169	/	/
70 - 75	424	/	/	26	/	/	205	/	/	193	/	/
75 und mehr	793	/	/	56	/	/	165	/	/	572	/	/
15 und mehr	6 686	3 634	54	1 696	1 044	62	3 421	2 129	62	1 569	461	29
Zusammen	7 478	3 634	49	2 488	1 044	42	3 421	2 129	62	1 569	461	29

Insgesamt

unter 5	515	X	X	515	X	X	X	X	X	X	X	X
5 - 10	427	X	X	427	X	X	X	X	X	X	X	X
10 - 15	702	X	X	702	X	X	X	X	X	X	X	X
15 - 20	1 011	347	34	1 010	346	34	/	/	/	/	/	/
20 - 25	945	726	77	912	701	77	31	24	77	/	/	/
25 - 30	724	628	87	581	502	86	134	118	88	10	8	87
30 - 35	869	822	95	464	439	95	363	343	95	42	40	95
35 - 40	1 113	1 067	96	333	315	95	653	629	96	126	123	97
40 - 45	1 231	1 179	96	197	182	92	852	824	97	182	173	95
45 - 50	1 149	1 083	94	123	108	88	848	811	96	178	164	93
50 - 55	1 073	983	92	72	62	86	827	768	93	174	153	88
55 - 60	785	640	82	34	25	73	627	520	83	124	95	77
60 - 65	1 194	270	23	48	10	21	935	222	24	210	37	18
15 - 65	10 094	7 745	77	3 774	2 690	71	5 272	4 259	81	1 047	796	76
65 - 70	1 008	26	3	38	/	/	746	20	3	223	5	2
70 - 75	755	8	1	32	/	/	479	6	1	244	/	/
75 und mehr	1 127	/	/	61	/	/	393	/	/	672	/	/
15 und mehr	12 983	7 782	60	3 905	2 692	69	6 891	4 287	62	2 187	803	37
Zusammen	14 627	7 782	53	5 549	2 692	49	6 891	4 287	62	2 187	803	37

1) Anteil der Erwerbspersonen an der Bevölkerung je Geschlecht, Altersgruppe und Familienstand.

1.4 Bevölkerung im Mai 2003 nach Beteiligung am Erwerbsleben,
in

Überwiegender Lebensunterhalt	Geschlecht (für weiblich Familienstand)	Bevölkerung insgesamt	Mit Angabe des Einkommens zusammen	Davon mit einem monatlichen Netto			
				unter 300	300 - 500	500 - 700	700 - 900
Erwerbs							
Erwerbstätigkeit	männlich	3 243	3 136	121	158	143	306
	weiblich	2 696	2 617	102	195	281	386
	dav. ledig	757	738	61	83	88	119
	verh.	1 629	1 577	39	107	174	231
	verw.	63	62	/	/	/	7
	gesch.	247	241	/	/	16	29
	insgesamt	5 939	5 753	223	354	424	692
Übriger Lebensunterhalt (Arbeitslosengeld/-hilfe, Rente und sonstiges ²⁾ , Angehörige)	männlich	152	148	27	24	31	25
	weiblich	234	227	45	53	53	35
	dav. ledig	100	97	27	23	24	12
	verh.	103	100	18	26	22	16
	verw.	8	8	/	/	/	/
	gesch.	22	22	/	/	6	6
	insgesamt	386	375	72	77	84	60
Zusammen	männlich	3 395	3 284	147	182	174	331
	weiblich	2 930	2 844	147	248	334	421
	dav. ledig	858	835	88	106	111	130
	verh.	1 732	1 677	57	133	197	247
	verw.	71	69	/	/	/	9
	gesch.	269	263	/	7	22	35
	insgesamt	6 325	6 128	295	431	508	752
Erwerbs							
Zusammen (Arbeitslosengeld/-hilfe, Rente und sonstiges ²⁾ , Angehörige)	männlich	837	784	80	213	270	133
	weiblich	748	668	119	206	174	95
	dav. ledig	195	178	31	56	48	26
	verh.	428	368	82	122	85	45
	verw.	25	24	/	5	7	/
	gesch.	100	98	/	24	33	20
	insgesamt	1 585	1 452	199	420	444	228
Sofort verfügbare							
Zusammen (Arbeitslosengeld/-hilfe, Rente und sonstiges ²⁾ , Angehörige)	männlich	755	708	72	193	246	119
	weiblich	659	591	106	185	155	82
	dav. ledig	168	156	27	48	42	23
	verh.	381	329	74	111	77	39
	verw.	21	21	/	/	6	/
	gesch.	88	86	/	21	30	17
	insgesamt	1 414	1 299	178	377	402	200
Nichterwerbs							
Rente und sonstiges ²⁾	männlich	1 792	1 746	70	65	163	384
	weiblich	2 618	2 544	140	282	665	538
	dav. ledig	292	278	62	46	56	56
	verh.	1 219	1 196	73	204	468	283
	verw.	907	873	/	18	69	135
	gesch.	201	197	/	14	72	65
insgesamt	4 410	4 290	210	347	829	922	

1) Einschl. der selbstständigen Landwirte in der Haupttätigkeit.

2) Rente, Pension; eigenes Vermögen, Vermietung, Zinsen, Altenteil; Sozialhilfe; Leistungen aus einer Pflegeversicherung; Sonstige Unterstützungen (z.B. BAföG, Vorruhestandsgeld, Stipendium, Arbeitslosengeld/-hilfe).

KERUNG**überwiegendem Lebensunterhalt und monatlichem Nettoeinkommen**

1 000

einkommen von ... bis unter ... EUR					Ohne Angabe des Einkom- mens ¹⁾	Ohne Einkom- men	Geschlecht (für weiblich Familienstand)	Überwiegender Lebensunterhalt
900 -	1 100 -	1 300 -	1 500 -	2 000 und mehr				
1 100	1 300	1 500	2 000					
tätige								
592	551	372	473	420	105	/	männlich	Erwerbstätigkeit
442	409	289	331	180	77	/	weiblich	
127	104	69	60	27	19	/	dav. ledig	
265	248	175	214	123	50	/	verh.	
10	12	9	12	7	/	-	verw.	
40	45	36	45	23	6	/	gesch.	
1 034	960	661	804	600	182	/	insgesamt	
14	11	7	7	/	/	X	männlich	Übriger Lebensunterhalt (Arbeitslosengeld/-hilfe, Rente und sonstiges ²⁾ , Angehörige)
22	10	/	/	/	/	X	weiblich	
7	/	/	/	/	/	X	dav. ledig	
10	/	/	/	/	/	X	verh.	
/	/	/	/	-	/	X	verw.	
/	/	/	/	/	/	X	gesch.	
36	22	11	10	/	7	X	insgesamt	
607	562	378	480	423	108	/	männlich	Zusammen
464	420	294	334	181	80	5	weiblich	
134	107	70	61	27	21	/	dav. ledig	
275	253	177	215	124	52	/	verh.	
11	13	10	12	7	/	-	verw.	
43	47	37	46	23	6	/	gesch.	
1 070	981	673	814	604	189	8	insgesamt	
lose								
53	18	10	7	/	21	32	männlich	Zusammen (Arbeitslosengeld/-hilfe, Rente und sonstiges ²⁾ , Angehörige)
42	20	7	/	/	19	61	weiblich	
11	/	/	/	-	/	11	dav. ledig	
20	9	/	/	/	11	49	verh.	
/	/	/	/	-	/	-	verw.	
9	/	/	/	/	/	/	gesch.	
95	38	17	11	/	40	93	insgesamt	
Erwerbslose								
48	17	8	6	/	18	29	männlich	Zusammen (Arbeitslosengeld/-hilfe, Rente und sonstiges ²⁾ , Angehörige)
37	17	6	/	/	15	52	weiblich	
10	/	/	/	-	/	9	dav. ledig	
17	8	/	/	/	9	43	verh.	
/	/	/	/	-	/	-	verw.	
7	/	/	/	/	/	/	gesch.	
84	33	14	9	/	33	81	insgesamt	
personen								
460	309	169	98	27	44	X	männlich	Rente und sonstiges ²⁾
400	285	129	69	37	71	X	weiblich	
29	15	/	7	/	12	X	dav. ledig	
100	45	13	7	/	23	X	verh.	
247	215	107	52	28	33	X	verw.	
23	10	/	/	/	/	X	gesch.	
860	593	298	167	64	115	X	insgesamt	

1.4 Bevölkerung im Mai 2003 nach Beteiligung am Erwerbsleben,
in

Überwiegender Lebensunterhalt	Geschlecht (für weiblich Familienstand)	Bevölkerung insgesamt	Mit Angabe des Einkommens zusammen	Davon mit einem monatlichen Netto			
				unter 300	300 - 500	500 - 700	700 - 900
noch Nichterwerbs							
Angehörige	männlich	1 257	214	171	23	10	/
	weiblich	1 274	233	182	28	13	/
	dav. ledig	1 179	207	172	20	9	/
	verh.	93	25	11	8	/	/
	verw.	/	-	-	-	-	-
	gesch.	/	/	/	/	/	/
	insgesamt		2 530	447	353	51	24
Zusammen	männlich	3 048	1 959	241	88	174	387
	weiblich	3 892	2 778	322	309	678	543
	dav. ledig	1 471	485	233	66	66	59
	verh.	1 312	1 221	83	211	472	284
	verw.	907	873	/	18	69	135
	gesch.	203	198	/	14	72	65
	insgesamt		6 940	4 737	564	398	852
I n s							
Erwerbstätigkeit	männlich	3 243	3 136	121	158	143	306
	weiblich	2 696	2 617	102	195	281	386
	dav. ledig	757	738	61	83	88	119
	verh.	1 629	1 577	39	107	174	231
	verw.	63	62	/	/	/	7
	gesch.	247	241	/	/	16	29
	insgesamt		5 939	5 753	223	354	424
Übriger Lebensunterhalt (Arbeitslosengeld/-hilfe, Rente und sonstiges ²⁾ , Angehörige)	männlich	4 037	2 891	348	326	474	545
	weiblich	4 874	3 674	487	569	906	673
	dav. ledig	1 766	761	291	144	138	96
	verh.	1 843	1 689	183	359	579	346
	verw.	939	905	5	24	77	140
	gesch.	325	318	7	41	112	91
	insgesamt		8 911	6 565	835	895	1 380
Insgesamt	männlich	7 280	6 027	469	484	617	851
	weiblich	7 570	6 291	589	764	1 187	1 059
	dav. ledig	2 523	1 498	352	227	225	215
	verh.	3 472	3 266	222	466	754	577
	verw.	1 002	967	6	26	80	148
	gesch.	572	559	9	45	128	119
	insgesamt		14 850	12 318	1 057	1 248	1 804

1) Einschl. der selbstständigen Landwirte in der Haupttätigkeit.

2) Rente, Pension; eigenes Vermögen, Vermietung, Zinsen, Altenteil; Sozialhilfe; Leistungen aus einer Pflegeversicherung; Sonstige Unterstützungen (z.B. BAföG, Vorruhestandsgeld, Stipendium, Arbeitslosengeld/-hilfe).

KERUNG**überwiegendem Lebensunterhalt und monatlichem Nettoeinkommen**

1 000

einkommen von ... bis unter ... EUR					Ohne Angabe des Einkom- mens ¹⁾	Ohne Einkom- men	Geschlecht (für weiblich Familienstand)	Überwiegender Lebensunterhalt
900 - 1 100	1 100 - 1 300	1 300 - 1 500	1 500 - 2 000	2 000 und mehr				
personen								
/	/	/	/	/	13	1 030	männlich	Angehörige
/	/	/	/	/	15	1 025	weiblich	
/	/	/	/	/	13	960	dav. ledig	
/	/	/	/	/	/	65	verh.	
-	-	-	-	-	-	/	verw.	
/	/	-	/	-	-	/	gesch.	
5	/	/	/	/	28	2 056	insgesamt	
463	309	170	99	27	56	1 032	männlich	Zusammen
402	286	129	71	37	87	1 028	weiblich	
30	15	/	7	/	24	962	dav. ledig	
101	45	13	8	/	25	66	verh.	
247	215	107	52	28	33	/	verw.	
24	10	/	/	/	/	/	gesch.	
865	595	299	170	65	143	2 060	insgesamt	
gesamt								
592	551	372	473	420	105	/	männlich	Erwerbstätigkeit
442	409	289	331	180	77	/	weiblich	
127	104	69	60	27	19	/	dav. ledig	
265	248	175	214	123	50	/	verh.	
10	12	9	12	7	/	-	verw.	
40	45	36	45	23	6	/	gesch.	
1 034	960	661	804	600	182	/	insgesamt	
530	339	186	113	31	81	1 066	männlich	Übriger Lebensunterhalt (Arbeitslosengeld/-hilfe, Rente und sonstiges ²⁾ , Angehörige)
466	316	141	78	38	109	1 091	weiblich	
49	22	7	9	/	31	974	dav. ledig	
131	59	18	11	/	38	116	verh.	
251	218	109	52	28	34	/	verw.	
35	17	8	5	/	7	/	gesch.	
996	655	327	190	69	190	2 156	insgesamt	
1 122	889	558	585	451	186	1 068	männlich	Insgesamt
908	726	430	409	218	186	1 093	weiblich	
176	127	76	69	31	50	975	dav. ledig	
396	307	193	225	127	88	118	verh.	
261	230	118	64	35	35	/	verw.	
75	62	44	51	26	13	/	gesch.	
2 030	1 615	988	994	670	372	2 161	insgesamt	

1.4 Bevölkerung im Mai 2003 nach Beteiligung am Erwerbsleben,

Überwiegender Lebensunterhalt	Geschlecht (für weiblich Familienstand)	Bevölkerung insgesamt	Mit Angabe des Einkommens zusammen	Davon mit einem monatlichen Netto			
				unter 300	300 - 500	500 - 700	700 - 900
				in			
		1 000	% ²⁾				
Erwerbs							
Erwerbstätigkeit	männlich	3 243	96,7	3,9	5,0	4,6	9,8
	weiblich	2 696	97,1	3,9	7,5	10,7	14,8
	dav. ledig	757	97,4	8,3	11,2	11,9	16,1
	verh.	1 629	96,8	2,5	6,8	11,1	14,7
	verw.	63	98,0	/	/	/	11,9
	gesch.	247	97,4	/	/	6,6	12,0
	insgesamt	5 939	96,9	3,9	6,1	7,4	12,0
Übriger Lebensunterhalt (Arbeitslosengeld/-hilfe, Rente und sonstiges ⁴⁾ , Angehörige)	männlich	152	97,2	18,0	16,3	20,7	16,8
	weiblich	234	97,3	19,9	23,3	23,4	15,5
	dav. ledig	100	97,0	27,4	23,6	24,2	11,9
	verh.	103	97,1	17,6	26,4	22,2	16,2
	verw.	8	97,2	/	/	/	/
	gesch.	22	99,4	/	/	28,6	27,1
	insgesamt	386	97,3	19,1	20,5	22,3	16,0
Zusammen	männlich	3 395	96,7	4,5	5,6	5,3	10,1
	weiblich	2 930	97,1	5,2	8,7	11,8	14,8
	dav. ledig	858	97,4	10,5	12,7	13,3	15,6
	verh.	1 732	96,8	3,4	7,9	11,7	14,8
	verw.	71	97,9	/	/	/	12,7
	gesch.	269	97,6	/	2,7	8,4	13,2
	insgesamt	6 325	96,9	4,8	7,0	8,3	12,3
Erwerbs							
Zusammen (Arbeitslosengeld/-hilfe, Rente und sonstiges ⁴⁾ , Angehörige)	männlich	837	93,6	10,2	27,2	34,4	17,0
	weiblich	748	89,4	17,8	30,9	26,0	14,2
	dav. ledig	195	91,7	17,3	31,2	27,1	14,4
	verh.	428	86,0	22,3	33,1	23,2	12,4
	verw.	25	96,8	/	22,2	29,6	/
	gesch.	100	97,4	/	24,1	34,1	20,3
	insgesamt	1 585	91,6	13,7	28,9	30,6	15,7
Sofort verfügbare							
Zusammen (Arbeitslosengeld/-hilfe, Rente und sonstiges ⁴⁾ , Angehörige)	männlich	755	93,8	10,1	27,2	34,8	16,8
	weiblich	659	89,8	18,0	31,2	26,3	13,8
	dav. ledig	168	92,7	17,2	30,6	27,3	14,6
	verh.	381	86,3	22,5	33,6	23,3	11,9
	verw.	21	96,8	/	/	30,9	/
	gesch.	88	97,4	/	25,0	34,8	19,2
	insgesamt	1 414	91,9	13,7	29,0	30,9	15,4
Nichterwerbs							
Rente und sonstiges ⁴⁾	männlich	1 792	97,4	4,0	3,7	9,4	22,0
	weiblich	2 618	97,2	5,5	11,1	26,1	21,2
	dav. ledig	292	95,3	22,1	16,5	20,3	20,2
	verh.	1 219	98,1	6,1	17,0	39,1	23,7
	verw.	907	96,4	/	2,0	7,9	15,4
	gesch.	201	98,0	/	7,2	36,6	32,8
	insgesamt	4 410	97,3	4,9	8,1	19,3	21,5

1) Einschl. der selbstständigen Landwirte in der Haupttätigkeit.

2) Anteil an Spalte 1. - 3) Anteil an Spalte 2.

4) Rente, Pension; eigenes Vermögen, Vermietung, Zinsen, Altenteil; Sozialhilfe; Leistungen aus einer Pflegeversicherung; Sonstige Unterstützungen (z.B. BAföG, Vorruhestandsgeld, Stipendium, Arbeitslosengeld/-hilfe).

KERUNG**überwiegendem Lebensunterhalt und monatlichem Nettoeinkommen**

einkommen von ... bis unter ... EUR					Ohne Angabe des Einkommens ¹⁾	Ohne Einkommen	Geschlecht (für weiblich Familienstand)	Überwiegender Lebensunterhalt
900 - 1 100	1 100 - 1 300	1 300 - 1 500	1 500 - 2 000	2 000 und mehr				

% ³⁾					% ²⁾				
tätige									
18,9	17,6	11,9	15,1	13,4	3,2	/	männlich	Erwerbstätigkeit	
16,9	15,6	11,1	12,7	6,9	2,8	/	weiblich		
17,2	14,2	9,4	8,1	3,7	2,5	/	dav. ledig		
16,8	15,7	11,1	13,6	7,8	3,1	/	verh.		
16,2	18,9	14,4	19,7	10,8	/	-	verw.		
16,8	18,7	15,0	18,8	9,7	2,6	/	gesch.		
18,0	16,7	11,5	14,0	10,4	3,1	/	insgesamt		
9,7	7,5	4,4	4,8	/	/	X	männlich	Übriger Lebensunterhalt (Arbeitslosengeld/-hilfe, Rente und sonstiges ⁴⁾ , Angehörige)	
9,5	4,6	/	/	/	/	X	weiblich		
7,7	/	/	/	/	/	X	dav. ledig		
10,2	/	/	/	/	/	X	verh.		
/	/	/	/	-	/	X	verw.		
/	/	/	/	/	/	X	gesch.		
9,6	5,7	3,1	2,7	/	1,9	X	insgesamt		
18,5	17,1	11,5	14,6	12,9	3,2	/	männlich	Zusammen	
16,3	14,7	10,3	11,8	6,4	2,7	0,2	weiblich		
16,1	12,8	8,4	7,3	3,3	2,4	/	dav. ledig		
16,4	15,1	10,5	12,8	7,4	3,0	/	verh.		
16,2	18,6	14,6	18,0	9,6	/	-	verw.		
16,4	17,9	14,2	17,4	8,9	2,4	/	gesch.		
17,5	16,0	11,0	13,3	9,9	3,0	0,1	insgesamt		
lose									
6,7	2,3	1,2	0,9	/	2,5	3,9	männlich	Zusammen (Arbeitslosengeld/-hilfe, Rente und sonstiges ⁴⁾ , Angehörige)	
6,3	3,0	1,1	/	/	2,5	8,1	weiblich		
6,3	/	/	/	-	/	5,8	dav. ledig		
5,3	2,4	/	/	/	2,5	11,5	verh.		
/	/	/	/	-	/	-	verw.		
8,7	/	/	/	/	/	/	gesch.		
6,5	2,6	1,1	0,7	/	2,5	5,9	insgesamt		
Erwerbslose									
6,7	2,3	1,1	0,8	/	2,4	3,8	männlich	Zusammen (Arbeitslosengeld/-hilfe, Rente und sonstiges ⁴⁾ , Angehörige)	
6,2	2,8	1,0	/	/	2,3	7,9	weiblich		
6,6	/	/	/	-	/	5,4	dav. ledig		
5,1	2,4	/	/	/	2,4	11,3	verh.		
/	/	/	/	-	/	-	verw.		
8,6	/	/	/	/	/	/	gesch.		
6,5	2,6	1,1	0,7	/	2,3	5,7	insgesamt		
personen									
26,4	17,7	9,7	5,6	1,6	2,4	X	männlich	Rente und sonstiges ⁴⁾	
15,7	11,2	5,1	2,7	1,5	2,7	X	weiblich		
10,5	5,3	/	2,4	/	4,0	X	dav. ledig		
8,4	3,8	1,1	0,6	/	1,9	X	verh.		
28,3	24,6	12,2	5,9	3,2	3,6	X	verw.		
11,8	5,3	/	/	/	/	X	gesch.		
20,0	13,8	6,9	3,9	1,5	2,6	X	insgesamt		

1.4 Bevölkerung im Mai 2003 nach Beteiligung am Erwerbsleben,

Überwiegender Lebensunterhalt	Geschlecht (für weiblich Familienstand)	Bevölkerung insgesamt	Mit Angabe des Einkommens zusammen	Davon mit einem monatlichen Netto				in
				unter 300	300 - 500	500 - 700	700 - 900	
				1 000	% ²⁾			
noch Nichterwerbs								
Angehörige	männlich	1 257	17,0	80,0	10,8	4,9	/	
	weiblich	1 274	18,3	78,2	12,0	5,6	/	
	dav. ledig	1 179	17,5	83,1	9,7	4,6	/	
	verh.	93	27,0	42,0	30,3	/	/	
	verw.	/	-	-	-	-	-	
	gesch.	/	/	/	/	/	/	
	insgesamt	2 530	17,7	79,0	11,4	5,3	1,8	
	Zusammen	männlich	3 048	64,3	12,3	4,5	8,9	19,8
weiblich	3 892	71,4	11,6	11,1	24,4	19,5		
dav. ledig	1 471	33,0	48,1	13,6	13,6	12,1		
verh.	1 312	93,1	6,8	17,3	38,6	23,3		
verw.	907	96,3	/	2,0	7,9	15,4		
gesch.	203	97,9	/	7,3	36,4	32,7		
insgesamt	6 940	68,3	11,9	8,4	18,0	19,6		
I n s								
Erwerbstätigkeit	männlich	3 243	96,7	3,9	5,0	4,6	9,8	
	weiblich	2 696	97,1	3,9	7,5	10,7	14,8	
	dav. ledig	757	97,4	8,3	11,2	11,9	16,1	
	verh.	1 629	96,8	2,5	6,8	11,1	14,7	
	verw.	63	98,0	/	/	/	11,9	
	gesch.	247	97,4	/	/	6,6	12,0	
	insgesamt	5 939	96,9	3,9	6,1	7,4	12,0	
	Übriger Lebensunterhalt (Arbeitslosengeld/-hilfe, Rente und sonstiges ⁴⁾ , Angehörige)	männlich	4 037	71,6	12,0	11,3	16,4	18,9
weiblich		4 874	75,4	13,2	15,5	24,7	18,3	
dav. ledig		1 766	43,1	38,2	19,0	18,1	12,6	
verh.		1 843	91,7	10,8	21,3	34,3	20,5	
verw.		939	96,4	0,6	2,7	8,5	15,5	
gesch.		325	97,9	2,3	12,8	35,2	28,5	
insgesamt		8 911	73,7	12,7	13,6	21,0	18,6	
Insgesamt		männlich	7 280	82,8	7,8	8,0	10,2	14,1
weiblich	7 570	83,1	9,4	12,1	18,9	16,8		
dav. ledig	2 523	59,4	23,5	15,2	15,0	14,3		
verh.	3 472	94,1	6,8	14,3	23,1	17,7		
verw.	1 002	96,5	0,6	2,6	8,3	15,3		
gesch.	572	97,7	1,6	8,1	22,9	21,4		
insgesamt	14 850	82,9	8,6	10,1	14,6	15,5		

1) Einschl. der selbstständigen Landwirte in der Haupttätigkeit.

2) Anteil an Spalte 1. - 3) Anteil an Spalte 2.

4) Rente, Pension; eigenes Vermögen, Vermietung, Zinsen, Altenteil; Sozialhilfe; Leistungen aus einer Pflegeversicherung; Sonstige Unterstützungen (z.B. BAföG, Vorruhestandsgeld, Stipendium, Arbeitslosengeld/-hilfe).

KERUNG

überwiegendem Lebensunterhalt und monatlichem Nettoeinkommen

einkommen von ... bis unter ... EUR					Ohne Angabe des Einkommens ¹⁾	Ohne Einkommen	Geschlecht (für weiblich Familienstand)	Überwiegender Lebensunterhalt
900 - 1 100	1 100 - 1 300	1 300 - 1 500	1 500 - 2 000	2 000 und mehr				
% ³⁾					% ²⁾			
personen								
/	/	/	/	/	1,0	82,0	männlich	Angehörige
/	/	/	/	/	1,2	80,5	weiblich	
/	/	/	/	/	1,1	81,4	verh.	
/	/	/	/	/	/	70,4	verw.	
-	-	-	-	-	-	/	gesch.	
/	/	-	/	-	-	/	gesch.	
1,2	/	/	/	/	1,1	81,2	insgesamt	
gesamt								
23,6	15,8	8,7	5,1	1,4	1,8	33,9	männlich	Zusammen
14,5	10,3	4,6	2,5	1,3	2,2	26,4	weiblich	
6,2	3,2	/	1,5	/	1,7	65,4	verh.	
8,3	3,7	1,1	0,6	/	1,9	5,0	verw.	
28,3	24,6	12,2	5,9	3,2	3,6	/	gesch.	
12,0	5,3	/	/	/	/	/	gesch.	
18,3	12,6	6,3	3,6	1,4	2,1	29,7	insgesamt	
gesamt								
18,9	17,6	11,9	15,1	13,4	3,2	/	männlich	Erwerbstätigkeit
16,9	15,6	11,1	12,7	6,9	2,8	/	weiblich	
17,2	14,2	9,4	8,1	3,7	2,5	/	verh.	
16,8	15,7	11,1	13,6	7,8	3,1	/	verw.	
16,2	18,9	14,4	19,7	10,8	/	-	gesch.	
16,8	18,7	15,0	18,8	9,7	2,6	/	gesch.	
18,0	16,7	11,5	14,0	10,4	3,1	/	insgesamt	
gesamt								
18,3	11,7	6,4	3,9	1,1	2,0	26,4	männlich	Übriger Lebensunterhalt (Arbeitslosengeld/-hilfe, Rente und sonstiges ⁴⁾ , Angehörige)
12,7	8,6	3,8	2,1	1,0	2,2	22,4	weiblich	
6,4	3,0	0,9	1,2	/	1,7	55,2	verh.	
7,8	3,5	1,1	0,6	/	2,1	6,3	verw.	
27,7	24,1	12,0	5,8	3,1	3,6	/	gesch.	
10,9	5,4	2,4	1,7	/	2,0	/	gesch.	
15,2	10,0	5,0	2,9	1,1	2,1	24,2	insgesamt	
gesamt								
18,6	14,8	9,3	9,7	7,5	2,6	14,7	männlich	Insgesamt
14,4	11,5	6,8	6,5	3,5	2,5	14,4	weiblich	
11,7	8,5	5,1	4,6	2,0	2,0	38,6	verh.	
12,1	9,4	5,9	6,9	3,9	2,5	3,4	verw.	
27,0	23,8	12,2	6,7	3,6	3,5	/	gesch.	
13,5	11,1	7,8	9,1	4,7	2,3	/	gesch.	
16,5	13,1	8,0	8,1	5,4	2,5	14,6	insgesamt	

2.1 Nichterwerbstätige im Alter von 15 und mehr Jahren im Mai 2003 nach Familienstand,

in

Alter von ... bis unter ... Jahren	Ins- gesamt	Mit früherer									
		Zusammen				Land- und Forstwirtschaft; Fischerei				Produzierendes	
		zu- sammen	Selbst- ständige	Mith. Familien- ange- hörige	Ab- hängige	zu- sammen	Selbst- ständige	Mith. Familien- ange- hörige	Ab- hängige	zu- sammen	Selbst- ständige

M ä n n

Le

15 - 20	359	13	/	-	13	/	/	-	/	7	-
20 - 25	190	110	/	/	109	/	-	-	/	57	-
25 - 30	98	68	/	/	67	/	-	-	/	34	/
30 - 35	72	68	/	-	66	/	-	-	/	38	/
35 - 40	65	62	/	-	59	6	-	-	6	32	/
40 - 45	47	44	/	-	44	/	-	-	/	25	/
45 - 50	33	31	/	-	30	/	-	-	/	16	/
50 - 55	21	21	/	-	20	/	-	-	/	10	-
55 - 60	14	14	-	-	14	/	-	-	/	7	-
60 - 65	19	18	/	-	18	6	-	-	6	9	/
65 und mehr	25	22	/	-	20	6	-	-	6	10	/
Zusammen	944	470	8	/	461	42	/	-	42	244	/

Verhei

15 - 20	-	-	-	-	-	-	-	-	-	-	-
20 - 25	/	/	-	-	/	-	-	-	-	/	-
25 - 30	15	15	/	-	14	/	-	-	/	7	-
30 - 35	24	23	/	-	22	/	-	-	/	13	/
35 - 40	41	40	/	-	38	/	-	-	/	22	/
40 - 45	62	60	/	-	57	/	/	-	/	38	/
45 - 50	76	76	/	-	73	5	-	-	5	51	/
50 - 55	91	90	/	-	86	6	/	-	5	53	/
55 - 60	114	114	/	/	109	10	/	-	9	54	/
60 - 65	371	371	13	-	357	36	/	-	36	198	/
65 und mehr	884	883	41	/	841	125	/	/	122	448	21
Zusammen	1 682	1 674	73	/	1 600	189	/	/	186	885	31

*) Klassifikation der Wirtschaftszweige, Ausgabe 2003 (WZ 2003), Tiefgliederung für den Mikrozensus (siehe Band 1).

**) Ergebnis der Unterstichprobe.

1) Einschl. ohne Angabe.

ERWERBSTÄTIGE

Altersgruppen, Wirtschaftsbereichen *) und Stellung im Beruf der letzten Tätigkeit **)

1 000

Erwerbstätigkeit										Ohne frühere Erwerbs- tätigkeit 1)	Alter von ... bis unter ... Jahren
Gewerbe		Handel, Gastgewerbe und Verkehr				Sonstige Dienstleistungen					
Mith. Familien- ange- hörige	Ab- hängige	zu- sammen	Selbst- ständige	Mith. Familien- ange- hörige	Ab- hängige	zu- sammen	Selbst- ständige	Mith. Familien- ange- hörige	Ab- hängige		

lich

dig

-	7	/	-	-	/	/	-	-	/	346	15 - 20
/	56	18	-	-	18	33	/	-	33	80	20 - 25
-	34	13	/	/	13	19	/	/	18	29	25 - 30
-	37	12	/	-	12	13	/	-	13	/	30 - 35
-	32	12	/	-	11	12	/	-	11	/	35 - 40
-	25	7	-	-	7	7	-	-	7	/	40 - 45
-	16	7	/	-	6	/	-	-	/	/	45 - 50
-	10	/	-	-	/	/	/	-	/	/	50 - 55
-	7	/	-	-	/	/	-	-	/	/	55 - 60
-	8	/	-	-	/	/	-	-	/	/	60 - 65
-	9	/	/	-	/	/	/	-	/	/	65 u. mehr
/	240	80	/	/	78	103	/	/	100	473	Zusammen

ratet

-	-	-	-	-	-	-	-	-	-	-	15 - 20
-	/	/	-	-	/	/	-	-	/	/	20 - 25
-	7	/	/	-	/	/	/	-	/	-	25 - 30
-	12	/	/	-	/	/	/	-	/	/	30 - 35
-	22	10	/	-	9	/	/	-	/	/	35 - 40
-	36	11	/	-	9	8	/	-	8	/	40 - 45
-	50	9	/	-	8	10	/	-	10	/	45 - 50
-	51	15	/	-	13	17	/	-	16	/	50 - 55
-	54	23	/	/	20	27	/	-	26	-	55 - 60
-	193	57	/	-	53	79	/	-	76	/	60 - 65
-	428	124	9	/	114	187	9	/	177	/	65 u. mehr
-	855	256	23	/	232	343	16	/	327	8	Zusammen

2.1 Nichterwerbstätige im Alter von 15 und mehr Jahren im Mai 2003 nach Familienstand,

in

Alter von ... bis unter ... Jahren	Ins- gesamt	Mit früherer									
		Zusammen				Land- und Forstwirtschaft; Fischerei				Produzierendes	
		zu- sammen	Selbst- ständige	Mith. Familien- ange- hörige	Ab- hängige	zu- sammen	Selbst- ständige	Mith. Familien- ange- hörige	Ab- hängige	zu- sammen	Selbst- ständige

noch M ä n n

Verwitwet /

15 - 20	-	-	-	-	-	-	-	-	-	-	-
20 - 25	-	-	-	-	-	-	-	-	-	-	-
25 - 30	/	/	-	-	/	-	-	-	-	/	-
30 - 35	/	/	/	-	/	/	-	-	/	/	-
35 - 40	12	11	/	-	11	/	/	-	/	8	-
40 - 45	29	29	/	-	28	/	-	-	/	15	/
45 - 50	32	32	/	-	31	/	-	-	/	18	-
50 - 55	30	30	/	-	28	/	-	-	/	16	/
55 - 60	24	24	/	-	23	/	-	-	/	12	/
60 - 65	51	51	/	/	48	/	/	-	/	25	/
65 und mehr	197	196	7	/	188	30	/	-	29	97	/
Zusammen	381	379	15	/	363	45	/	-	44	195	6

Zu

15 - 20	359	13	/	-	13	/	/	-	/	7	-
20 - 25	194	113	/	/	112	/	-	-	/	57	-
25 - 30	113	83	/	/	81	/	-	-	/	41	/
30 - 35	101	96	/	-	93	6	-	-	6	54	/
35 - 40	118	113	5	-	108	9	/	-	9	63	/
40 - 45	138	133	/	-	129	11	/	-	11	77	/
45 - 50	141	138	/	-	134	12	-	-	12	85	/
50 - 55	142	140	6	-	134	12	/	-	12	78	/
55 - 60	152	152	5	/	146	13	/	-	13	74	/
60 - 65	442	440	17	/	423	47	/	-	46	232	7
65 und mehr	1 106	1 100	49	/	1 049	160	/	/	157	555	24
Zusammen	3 007	2 523	96	/	2 423	277	/	/	272	1 324	40

*) Klassifikation der Wirtschaftszweige, Ausgabe 2003 (WZ 2003), Tiefengliederung für den Mikrozensus (siehe Band 1).

**) Ergebnis der Unterstichprobe.

1) Einschl. ohne Angabe.

ERWERBSTÄTIGE

Altersgruppen, Wirtschaftsbereichen *) und Stellung im Beruf der letzten Tätigkeit **)

1 000

Erwerbstätigkeit										Ohne frühere Erwerbs- tätigkeit 1)	Alter von ... bis unter ... Jahren
Gewerbe		Handel, Gastgewerbe und Verkehr				Sonstige Dienstleistungen					
Mith. Familien- ange- hörige	Ab- hängige	zu- sammen	Selbst- ständige	Mith. Familien- ange- hörige	Ab- hängige	zu- sammen	Selbst- ständige	Mith. Familien- ange- hörige	Ab- hängige		

lich

Geschieden

-	-	-	-	-	-	-	-	-	-	-	-	15 - 20
-	-	-	-	-	-	-	-	-	-	-	-	20 - 25
-	/	-	-	-	-	-	-	-	-	-	-	25 - 30
-	/	/	/	-	/	/	-	-	/	-	-	30 - 35
-	8	/	/	-	/	/	/	-	/	/	/	35 - 40
-	15	8	/	-	7	/	-	-	/	-	-	40 - 45
-	18	6	/	-	5	6	/	-	6	-	-	45 - 50
-	15	6	/	-	5	5	/	-	/	/	/	50 - 55
-	12	/	/	-	/	6	-	-	6	/	/	55 - 60
-	23	12	/	/	11	10	/	-	9	-	-	60 - 65
-	94	34	/	/	32	35	/	/	33	/	/	65 u. mehr
-	189	71	6	/	64	69	/	/	65	/	/	Zusammen

sammen

-	7	/	-	-	/	/	-	-	/	346	-	15 - 20
/	57	18	-	-	18	34	/	-	34	81	-	20 - 25
-	41	15	/	/	14	23	/	/	22	29	-	25 - 30
-	53	17	/	-	16	19	/	-	18	/	-	30 - 35
-	62	23	/	-	21	18	/	-	17	5	-	35 - 40
-	75	25	/	-	23	20	/	-	19	/	-	40 - 45
-	83	22	/	-	20	20	/	-	19	/	-	45 - 50
-	77	25	/	-	22	26	/	-	24	/	-	50 - 55
-	73	28	/	/	24	37	/	-	36	/	-	55 - 60
-	225	71	5	/	65	91	/	-	87	/	-	60 - 65
-	531	161	11	/	148	225	11	/	213	6	-	65 u. mehr
/	1 284	406	30	/	375	515	22	/	493	483	-	Zusammen

2.1 Nichterwerbstätige im Alter von 15 und mehr Jahren im Mai 2003 nach Familienstand,

in

Alter von ... bis unter ... Jahren	Ins- gesamt	Mit früherer									
		Zusammen				Land- und Forstwirtschaft; Fischerei				Produzierendes	
		zu- sammen	Selbst- ständige	Mith. Familien- ange- hörige	Ab- hängige	zu- sammen	Selbst- ständige	Mith. Familien- ange- hörige	Ab- hängige	zu- sammen	Selbst- ständige

W e i b

Le

15 - 20	362	8	-	-	8	-	-	-	-	/	-
20 - 25	165	73	/	-	72	/	-	-	/	10	-
25 - 30	75	54	/	-	53	/	-	-	/	8	-
30 - 35	48	44	/	-	43	/	-	-	/	9	-
35 - 40	27	25	/	-	25	/	-	-	/	7	-
40 - 45	22	21	/	-	21	/	-	-	/	/	-
45 - 50	15	14	-	-	14	/	-	-	/	/	-
50 - 55	11	10	-	-	10	/	-	-	/	/	-
55 - 60	6	6	/	-	5	-	-	-	-	/	/
60 - 65	20	19	/	-	18	/	-	-	/	6	-
65 und mehr	104	99	/	-	98	8	-	-	8	35	/
Zusammen	856	371	/	-	368	28	-	-	28	89	/

Verhei

15 - 20	/	-	-	-	-	-	-	-	-	-	-
20 - 25	14	10	/	-	9	/	-	-	/	/	-
25 - 30	35	30	/	/	29	/	-	-	/	6	-
30 - 35	60	56	/	/	54	5	/	-	5	10	/
35 - 40	78	75	/	-	74	8	-	-	8	19	-
40 - 45	88	86	/	-	84	6	-	-	6	22	/
45 - 50	99	96	/	/	93	8	-	-	8	26	-
50 - 55	110	108	/	/	106	10	/	/	10	31	/
55 - 60	146	145	/	/	142	12	/	/	12	42	-
60 - 65	388	385	6	/	377	30	/	/	29	106	-
65 und mehr	704	694	10	12	672	95	/	/	93	213	/
Zusammen	1 722	1 685	26	18	1 641	177	/	/	174	476	/

*) Klassifikation der Wirtschaftszweige, Ausgabe 2003 (WZ 2003), Tiefgliederung für den Mikrozensus (siehe Band 1).

**) Ergebnis der Unterstichprobe.

1) Einschl. ohne Angabe.

ERWERBSTÄTIGE

Altersgruppen, Wirtschaftsbereichen *) und Stellung im Beruf der letzten Tätigkeit **)

1 000

Erwerbstätigkeit										Ohne frühere Erwerbs- tätigkeit 1)	Alter von ... bis unter ... Jahren
Gewerbe		Handel, Gastgewerbe und Verkehr				Sonstige Dienstleistungen					
Mith. Familien- ange- hörige	Ab- hängige	zu- sammen	Selbst- ständige	Mith. Familien- ange- hörige	Ab- hängige	zu- sammen	Selbst- ständige	Mith. Familien- ange- hörige	Ab- hängige		

lich

dig

-	/	/	-	-	/	/	-	-	/	353	15 - 20
-	10	32	/	-	32	28	-	-	28	92	20 - 25
-	8	17	-	-	17	27	/	-	26	21	25 - 30
-	9	12	/	-	11	19	-	-	19	/	30 - 35
-	7	7	/	-	7	8	-	-	8	/	35 - 40
-	/	/	-	-	/	10	/	-	10	/	40 - 45
-	/	/	-	-	/	/	-	-	/	/	45 - 50
-	/	/	-	-	/	/	-	-	/	/	50 - 55
-	/	/	-	-	/	/	-	-	/	/	55 - 60
-	6	/	/	-	/	7	-	-	7	/	60 - 65
-	35	19	/	-	18	37	-	-	37	5	65 u. mehr
-	88	106	/	-	104	148	/	-	147	485	Zusammen

ratet

-	-	-	-	-	-	-	-	-	-	/	15 - 20
-	/	/	-	-	/	/	/	-	/	/	20 - 25
/	6	10	-	-	10	12	/	-	12	5	25 - 30
-	9	19	/	/	19	21	/	-	21	/	30 - 35
-	19	23	/	-	22	25	/	-	25	/	35 - 40
-	21	26	/	-	25	32	/	-	32	/	40 - 45
/	26	28	/	-	27	34	/	/	33	/	45 - 50
/	30	28	/	/	27	40	-	/	40	/	50 - 55
/	41	38	/	/	36	54	/	/	53	/	55 - 60
/	105	94	/	/	89	156	/	/	154	/	60 - 65
6	206	163	/	/	154	223	/	/	218	10	65 u. mehr
8	466	431	14	5	412	601	9	/	590	37	Zusammen

2.1 Nichterwerbstätige im Alter von 15 und mehr Jahren im Mai 2003 nach Familienstand,
in

Alter von ... bis unter ... Jahren	Ins- gesamt	Mit früherer									
		Zusammen				Land- und Forstwirtschaft; Fischerei				Produzierendes	
		zu- sammen	Selbst- ständige	Mith. Familien- ange- hörige	Ab- hängige	zu- sammen	Selbst- ständige	Mith. Familien- ange- hörige	Ab- hängige	zu- sammen	Selbst- ständige

noch Weib

Verwitwet /

15 - 20	-	-	-	-	-	-	-	-	-	-	-
20 - 25	/	/	-	-	/	-	-	-	-	-	-
25 - 30	/	/	-	-	/	/	-	-	/	/	-
30 - 35	8	8	-	-	8	/	-	-	/	/	-
35 - 40	26	25	/	-	25	/	-	-	/	8	-
40 - 45	30	29	/	-	29	/	-	-	/	7	-
45 - 50	31	30	/	/	29	/	-	-	/	9	-
50 - 55	38	38	/	-	37	/	-	-	/	11	/
55 - 60	41	41	/	-	40	/	-	-	/	15	-
60 - 65	136	134	/	-	132	10	-	-	10	37	/
65 und mehr	935	908	11	15	882	138	/	/	134	321	/
Zusammen	1 250	1 218	16	15	1 187	164	/	/	159	411	/

Zu

15 - 20	362	8	-	-	8	-	-	-	-	/	-
20 - 25	180	83	/	-	82	/	-	-	/	12	-
25 - 30	115	87	/	/	86	/	-	-	/	15	-
30 - 35	116	108	/	/	105	11	/	-	11	20	/
35 - 40	131	125	/	-	123	13	-	-	13	34	-
40 - 45	141	136	/	-	134	11	-	-	11	32	/
45 - 50	145	140	/	/	136	12	-	-	12	39	-
50 - 55	159	157	/	/	153	16	/	/	15	45	/
55 - 60	193	192	/	/	188	16	/	/	16	59	/
60 - 65	544	538	8	/	527	42	/	/	41	148	/
65 und mehr	1 743	1 700	22	27	1 652	240	/	5	234	570	/
Zusammen	3 828	3 275	46	33	3 195	369	/	6	361	976	7

*) Klassifikation der Wirtschaftszweige, Ausgabe 2003 (WZ 2003), Tiefengliederung für den Mikrozensus (siehe Band 1).

**) Ergebnis der Unterstichprobe.

1) Einschl. ohne Angabe.

ERWERBSTÄTIGE

Altersgruppen, Wirtschaftsbereichen *) und Stellung im Beruf der letzten Tätigkeit **)

1 000

Erwerbstätigkeit										Ohne frühere Erwerbs- tätigkeit 1)	Alter von ... bis unter ... Jahren
Gewerbe		Handel, Gastgewerbe und Verkehr				Sonstige Dienstleistungen					
Mith. Familien- ange- hörige	Ab- hängige	zu- sammen	Selbst- ständige	Mith. Familien- ange- hörige	Ab- hängige	zu- sammen	Selbst- ständige	Mith. Familien- ange- hörige	Ab- hängige		

lich

Geschieden

-	-	-	-	-	-	-	-	-	-	-	-	15 - 20
-	-	/	-	-	/	-	-	-	-	/	/	20 - 25
-	/	/	-	-	/	/	-	-	/	/	/	25 - 30
-	/	/	-	-	/	/	-	-	/	/	/	30 - 35
-	8	6	/	-	6	9	-	-	9	/	/	35 - 40
-	7	8	/	-	7	12	/	-	12	/	/	40 - 45
/	8	8	/	-	7	11	/	-	11	/	/	45 - 50
-	11	9	/	-	9	15	/	-	14	-	-	50 - 55
-	15	9	-	-	9	13	/	-	13	/	/	55 - 60
-	37	36	/	-	34	52	/	-	51	/	/	60 - 65
6	312	206	5	/	197	243	/	/	239	27	27	65 u. mehr
7	401	284	8	/	274	359	/	/	353	31	31	Zusammen

sammen

-	/	/	-	-	/	/	-	-	/	354	354	15 - 20
-	12	35	/	-	35	32	/	-	32	97	97	20 - 25
/	15	29	-	-	29	40	/	-	39	27	27	25 - 30
-	20	34	/	/	32	43	/	-	43	8	8	30 - 35
-	34	36	/	-	34	43	/	-	42	5	5	35 - 40
-	32	37	/	-	36	55	/	-	54	/	/	40 - 45
/	38	39	/	-	37	50	/	/	49	5	5	45 - 50
/	44	39	/	/	38	57	/	/	56	/	/	50 - 55
/	58	48	/	/	46	69	/	/	68	/	/	55 - 60
/	147	133	/	/	127	215	/	/	212	5	5	60 - 65
12	553	387	10	6	370	503	6	/	494	42	42	65 u. mehr
14	955	821	24	8	790	1 109	14	/	1 090	553	553	Zusammen

2.1 Nichterwerbstätige im Alter von 15 und mehr Jahren im Mai 2003 nach Familienstand,

in

Alter von ... bis unter ... Jahren	Ins- gesamt	Mit früherer									
		Zusammen				Land- und Forstwirtschaft; Fischerei				Produzierendes	
		zu- sammen	Selbst- ständige	Mith. Familien- ange- hörige	Ab- hängige	zu- sammen	Selbst- ständige	Mith. Familien- ange- hörige	Ab- hängige	zu- sammen	Selbst- ständige

I n s

Le

15 - 20	721	22	/	-	21	/	/	-	/	8	-
20 - 25	355	183	/	/	182	/	-	-	/	67	-
25 - 30	173	122	/	/	121	/	-	-	/	42	/
30 - 35	120	112	/	-	109	9	-	-	9	47	/
35 - 40	93	87	/	-	84	9	-	-	9	39	/
40 - 45	69	65	/	-	64	8	-	-	8	29	/
45 - 50	49	45	/	-	44	6	-	-	6	20	/
50 - 55	32	30	/	-	30	5	-	-	5	13	-
55 - 60	20	19	/	-	19	/	-	-	/	9	/
60 - 65	39	37	/	-	36	8	-	-	8	15	/
65 und mehr	129	120	/	-	118	14	-	-	14	45	/
Zusammen	1 799	841	12	/	828	70	/	-	70	334	/

Verhei

15 - 20	/	-	-	-	-	-	-	-	-	-	-
20 - 25	18	13	/	-	12	/	-	-	/	/	-
25 - 30	50	44	/	/	43	/	-	-	/	13	-
30 - 35	84	79	/	/	76	7	/	-	7	23	/
35 - 40	119	115	/	-	112	11	-	-	11	41	/
40 - 45	150	146	5	-	141	10	/	-	10	59	/
45 - 50	175	172	/	/	167	13	-	-	13	77	/
50 - 55	201	198	5	/	192	16	/	/	15	83	/
55 - 60	260	259	6	/	251	22	/	/	21	96	/
60 - 65	759	756	19	/	734	66	/	/	65	303	/
65 und mehr	1 588	1 576	51	13	1 512	219	/	/	215	662	22
Zusammen	3 404	3 359	99	19	3 241	367	/	/	359	1 361	33

*) Klassifikation der Wirtschaftszweige, Ausgabe 2003 (WZ 2003), Tiefgliederung für den Mikrozensus (siehe Band 1).

**) Ergebnis der Unterstichprobe.

1) Einschl. ohne Angabe.

ERWERBSTÄTIGE

Altersgruppen, Wirtschaftsbereichen *) und Stellung im Beruf der letzten Tätigkeit **)

1 000

Erwerbstätigkeit										Ohne frühere Erwerbs- tätigkeit 1)	Alter von ... bis unter ... Jahren
Gewerbe		Handel, Gastgewerbe und Verkehr				Sonstige Dienstleistungen					
Mith. Familien- ange- hörige	Ab- hängige	zu- sammen	Selbst- ständige	Mith. Familien- ange- hörige	Ab- hängige	zu- sammen	Selbst- ständige	Mith. Familien- ange- hörige	Ab- hängige		

gesamt

dig

-	8	7	-	-	7	6	-	-	6	699	15 - 20
/	66	50	/	-	49	61	/	-	61	172	20 - 25
-	42	30	/	/	30	45	/	/	44	51	25 - 30
-	46	24	/	-	23	32	/	-	31	8	30 - 35
-	38	19	/	-	18	20	/	-	19	6	35 - 40
-	29	11	-	-	11	17	/	-	17	/	40 - 45
-	20	10	/	-	10	8	-	-	8	/	45 - 50
-	13	6	-	-	6	6	/	-	6	/	50 - 55
-	9	/	-	-	/	6	-	-	6	/	55 - 60
-	14	/	/	-	/	9	-	-	9	/	60 - 65
-	44	22	/	-	21	40	/	-	40	9	65 u. mehr
/	329	186	/	/	183	251	/	/	248	958	Zusammen

ratet

-	-	-	-	-	-	-	-	-	-	/	15 - 20
-	/	/	-	-	/	5	/	-	/	5	20 - 25
/	13	13	/	-	12	17	/	-	16	5	25 - 30
-	22	23	/	/	22	26	/	-	26	/	30 - 35
-	41	33	/	-	31	30	/	-	30	/	35 - 40
-	57	37	/	-	35	41	/	-	40	/	40 - 45
/	76	37	/	-	35	44	/	/	43	/	45 - 50
/	81	43	/	/	40	57	/	/	56	/	50 - 55
/	95	60	/	/	56	81	/	/	79	/	55 - 60
/	298	151	8	/	142	235	6	/	229	/	60 - 65
6	634	286	14	/	268	409	13	/	395	12	65 u. mehr
8	1 320	687	36	6	644	945	25	/	917	45	Zusammen

2.1 Nichterwerbstätige im Alter von 15 und mehr Jahren im Mai 2003 nach Familienstand,

in

Alter von ... bis unter ... Jahren	Ins- gesamt	Mit früherer									
		Zusammen				Land- und Forstwirtschaft; Fischerei				Produzierendes	
		zu- sammen	Selbst- ständige	Mith. Familien- ange- hörige	Ab- hängige	zu- sammen	Selbst- ständige	Mith. Familien- ange- hörige	Ab- hängige	zu- sammen	Selbst- ständige

noch I n s

Verwitwet /

15 - 20	-	-	-	-	-	-	-	-	-	-	-
20 - 25	/	/	-	-	/	-	-	-	-	-	-
25 - 30	/	/	-	-	/	/	-	-	/	/	-
30 - 35	13	13	/	-	13	/	-	-	/	/	-
35 - 40	37	37	/	-	36	/	/	-	/	16	-
40 - 45	59	59	/	-	57	/	-	-	/	22	/
45 - 50	63	62	/	/	61	/	-	-	/	26	-
50 - 55	69	68	/	-	66	7	-	-	7	27	/
55 - 60	65	65	/	-	64	6	-	-	6	27	/
60 - 65	187	186	6	/	180	15	/	-	14	62	/
65 und mehr	1 132	1 104	18	16	1 070	168	/	/	163	418	6
Zusammen	1 631	1 597	32	16	1 550	209	/	/	204	606	9

Ins

15 - 20	721	22	/	-	21	/	/	-	/	8	-
20 - 25	373	196	/	/	194	6	-	-	6	70	-
25 - 30	227	171	/	/	168	7	-	-	7	57	/
30 - 35	217	204	5	/	198	17	/	-	17	74	/
35 - 40	249	239	7	-	232	22	/	-	22	97	/
40 - 45	279	270	7	-	263	22	/	-	22	110	/
45 - 50	286	278	6	/	271	24	-	-	24	124	/
50 - 55	302	297	9	/	287	27	/	/	27	123	/
55 - 60	345	343	8	/	334	30	/	/	29	132	/
60 - 65	986	978	25	/	950	88	/	/	87	380	7
65 und mehr	2 849	2 801	71	29	2 701	400	/	5	392	1 125	29
Insgesamt	6 834	5 798	142	37	5 619	646	7	6	633	2 300	46

*) Klassifikation der Wirtschaftszweige, Ausgabe 2003 (WZ 2003), Tiefengliederung für den Mikrozensus (siehe Band 1).

**) Ergebnis der Unterstichprobe.

1) Einschl. ohne Angabe.

ERWERBSTÄTIGE

Altersgruppen, Wirtschaftsbereichen *) und Stellung im Beruf der letzten Tätigkeit **)

1 000

Erwerbstätigkeit										Ohne frühere Erwerbs- tätigkeit 1)	Alter von ... bis unter ... Jahren
Gewerbe		Handel, Gastgewerbe und Verkehr				Sonstige Dienstleistungen					
Mith. Familien- ange- hörige	Ab- hängige	zu- sammen	Selbst- ständige	Mith. Familien- ange- hörige	Ab- hängige	zu- sammen	Selbst- ständige	Mith. Familien- ange- hörige	Ab- hängige		

g e s a m t

Geschieden

-	-	-	-	-	-	-	-	-	-	-	-	15 - 20
-	-	/	-	-	/	-	-	-	-	/	/	20 - 25
-	/	/	-	-	/	/	-	-	/	/	/	25 - 30
-	/	/	/	-	/	/	-	-	/	/	/	30 - 35
-	16	7	/	-	7	10	/	-	10	/	/	35 - 40
-	22	15	/	-	14	17	/	-	16	/	/	40 - 45
/	26	13	/	-	13	17	/	-	17	/	/	45 - 50
-	26	15	/	-	14	20	/	-	19	/	/	50 - 55
-	27	12	/	-	11	19	/	-	19	/	/	55 - 60
-	60	48	/	/	46	61	/	-	60	/	/	60 - 65
6	406	240	7	/	229	278	/	/	272	28	28	65 u. mehr
7	590	355	13	/	338	428	8	/	418	33	33	Zusammen

gesamt

-	8	7	-	-	7	6	-	-	6	699	699	15 - 20
/	69	54	/	-	53	66	/	-	66	178	178	20 - 25
/	56	44	/	/	44	63	/	/	61	56	56	25 - 30
-	73	51	/	/	48	62	/	-	61	13	13	30 - 35
-	95	59	/	-	55	61	/	-	59	10	10	35 - 40
-	108	63	/	-	60	75	/	-	73	9	9	40 - 45
/	122	61	/	-	57	70	/	/	68	8	8	45 - 50
/	120	64	/	/	60	83	/	/	80	/	/	50 - 55
/	131	75	/	/	70	106	/	/	104	/	/	55 - 60
/	372	204	10	/	192	306	7	/	299	7	7	60 - 65
12	1 084	547	22	8	518	728	17	/	707	48	48	65 u. mehr
15	2 239	1 228	54	10	1 164	1 624	36	5	1 583	1 036	1 036	Insgesamt

2.2 Erwerbslose im Mai 2003 nach Familienstand, Altersgruppen,
in

Alter von ... bis unter ... Jahren	Ins- gesamt	Mit früherer									
		Zusammen				Land- und Forstwirtschaft; Fischerei				Produzierendes	
		zu- sammen	Selbst- ständige	Mith. Familien- ange- hörige	Ab- hängige	zu- sammen	Selbst- ständige	Mith. Familien- ange- hörige	Ab- hängige	zu- sammen	Selbst- ständige

M ä n n

Le

15 - 20	23	11	/	-	11	/	/	-	/	6	-
20 - 25	99	90	-	/	89	/	-	-	/	48	-
25 - 30	56	51	/	/	50	/	-	-	/	27	/
30 - 35	58	57	/	-	55	/	-	-	/	34	/
35 - 40	52	52	/	-	50	/	-	-	/	28	/
40 - 45	35	35	/	-	35	/	-	-	/	20	/
45 - 50	22	22	/	-	21	/	-	-	/	11	/
50 - 55	15	15	-	-	15	/	-	-	/	7	-
55 - 60	7	7	-	-	7	/	-	-	/	/	-
60 - 65	/	/	-	-	/	/	-	-	/	/	-
65 und mehr	-	-	-	-	-	-	-	-	-	-	-
Zusammen	370	342	6	/	336	24	/	-	24	187	/

Verhei

15 - 20	-	-	-	-	-	-	-	-	-	-	-
20 - 25	/	/	-	-	/	-	-	-	-	/	-
25 - 30	12	12	-	-	12	/	-	-	/	7	-
30 - 35	21	21	/	-	20	/	-	-	/	11	/
35 - 40	38	37	/	-	35	/	-	-	/	20	/
40 - 45	51	50	/	-	47	/	/	-	/	31	/
45 - 50	64	64	/	-	62	/	-	-	/	43	/
50 - 55	61	61	/	-	60	/	/	-	/	38	/
55 - 60	65	65	/	/	62	6	/	-	6	30	/
60 - 65	42	42	/	-	41	5	-	-	5	22	-
65 und mehr	/	/	-	-	/	-	-	-	-	/	-
Zusammen	357	354	12	/	341	28	/	-	27	204	/

*) Klassifikation der Wirtschaftszweige, Ausgabe 2003 (WZ 2003), Tiefgliederung für den Mikrozensus (siehe Band 1).

**) Ergebnis der Unterstichprobe.

1) Einschl. ohne Angabe.

ERWERBSTÄTIGE

Wirtschaftsbereichen *) und Stellung im Beruf der letzten Tätigkeit **)

1 000

Erwerbstätigkeit										Ohne frühere Erwerbs- tätigkeit 1)	Alter von ... bis unter ... Jahren
Gewerbe		Handel, Gastgewerbe und Verkehr				Sonstige Dienstleistungen					
Mith. Familien- ange- hörige	Ab- hängige	zu- sammen	Selbst- ständige	Mith. Familien- ange- hörige	Ab- hängige	zu- sammen	Selbst- ständige	Mith. Familien- ange- hörige	Ab- hängige		

lich

dig

-	6	/	-	-	/	/	-	-	/	12	15 - 20
/	48	14	-	-	14	25	-	-	25	10	20 - 25
-	27	10	/	/	9	11	/	/	11	/	25 - 30
-	34	9	/	-	9	10	/	-	9	/	30 - 35
-	27	9	/	-	9	10	/	-	9	/	35 - 40
-	20	6	-	-	6	5	-	-	5	-	40 - 45
-	11	/	/	-	/	/	-	-	/	/	45 - 50
-	7	/	-	-	/	/	-	-	/	-	50 - 55
-	/	/	-	-	/	/	-	-	/	-	55 - 60
-	/	-	-	-	-	/	-	-	/	-	60 - 65
-	-	-	-	-	-	-	-	-	-	-	65 u. mehr
/	184	57	/	/	56	74	/	/	72	28	Zusammen

ratet

-	-	-	-	-	-	-	-	-	-	-	15 - 20
-	/	/	-	-	/	/	-	-	/	-	20 - 25
-	7	/	-	-	/	/	-	-	/	-	25 - 30
-	11	/	/	-	/	/	/	-	/	/	30 - 35
-	20	9	/	-	8	/	/	-	/	/	35 - 40
-	30	10	/	-	8	6	/	-	6	/	40 - 45
-	42	8	/	-	7	8	/	-	8	/	45 - 50
-	37	9	/	-	8	11	/	-	10	/	50 - 55
-	30	12	/	/	10	16	/	-	16	-	55 - 60
-	22	/	/	-	/	9	/	-	9	-	60 - 65
-	/	/	-	-	/	-	-	-	-	-	65 u. mehr
-	200	58	6	/	52	64	/	-	62	/	Zusammen

2.2 Erwerbslose im Mai 2003 nach Familienstand, Altersgruppen,
in

Alter von ... bis unter ... Jahren	Ins- gesamt	Mit früherer									
		Zusammen				Land- und Forstwirtschaft; Fischerei				Produzierendes	
		zu- sammen	Selbst- ständige	Mith. Familien- ange- hörige	Ab- hängige	zu- sammen	Selbst- ständige	Mith. Familien- ange- hörige	Ab- hängige	zu- sammen	Selbst- ständige

noch M ä n n

Verwitwet /

15 - 20	-	-	-	-	-	-	-	-	-	-	-
20 - 25	-	-	-	-	-	-	-	-	-	-	-
25 - 30	/	/	-	-	/	-	-	-	-	/	-
30 - 35	/	/	/	-	/	/	-	-	/	/	-
35 - 40	12	11	/	-	10	/	/	-	/	8	-
40 - 45	24	24	/	-	23	/	-	-	/	12	/
45 - 50	26	26	/	-	25	/	-	-	/	14	-
50 - 55	21	21	/	-	19	/	-	-	/	11	/
55 - 60	17	17	/	-	17	/	-	-	/	10	/
60 - 65	7	7	/	-	6	/	-	-	/	/	/
65 und mehr	/	/	-	-	/	-	-	-	-	-	-
Zusammen	110	109	/	-	105	8	/	-	8	61	/

Zu

15 - 20	23	11	/	-	11	/	/	-	/	6	-
20 - 25	101	92	-	/	91	/	-	-	/	49	-
25 - 30	68	64	/	/	62	/	-	-	/	34	/
30 - 35	83	82	/	-	79	5	-	-	5	49	/
35 - 40	101	99	/	-	95	8	/	-	7	55	/
40 - 45	110	109	/	-	106	8	/	-	8	63	/
45 - 50	112	112	/	-	108	10	-	-	10	69	/
50 - 55	97	96	/	-	94	9	/	-	9	56	/
55 - 60	89	89	/	/	87	8	/	-	8	43	/
60 - 65	50	50	/	-	49	6	-	-	6	27	/
65 und mehr	/	/	-	-	/	-	-	-	-	/	-
Zusammen	837	805	22	/	782	61	/	-	59	451	6

*) Klassifikation der Wirtschaftszweige, Ausgabe 2003 (WZ 2003), Tiefgliederung für den Mikrozensus (siehe Band 1).

**) Ergebnis der Unterstichprobe.

1) Einschl. ohne Angabe.

ERWERBSTÄTIGE

Wirtschaftsbereichen *) und Stellung im Beruf der letzten Tätigkeit **)

1 000

Erwerbstätigkeit										Ohne frühere Erwerbs- tätigkeit 1)	Alter von ... bis unter ... Jahren
Gewerbe		Handel, Gastgewerbe und Verkehr				Sonstige Dienstleistungen					
Mith. Familien- ange- hörige	Ab- hängige	zu- sammen	Selbst- ständige	Mith. Familien- ange- hörige	Ab- hängige	zu- sammen	Selbst- ständige	Mith. Familien- ange- hörige	Ab- hängige		

lich

Geschieden

-	-	-	-	-	-	-	-	-	-	-	-	15 - 20
-	-	-	-	-	-	-	-	-	-	-	-	20 - 25
-	/	-	-	-	-	-	-	-	-	-	-	25 - 30
-	/	/	/	-	/	-	-	-	-	-	-	30 - 35
-	8	/	/	-	/	/	/	-	/	/	/	35 - 40
-	12	6	/	-	6	/	-	-	/	-	-	40 - 45
-	14	/	/	-	/	6	/	-	5	-	-	45 - 50
-	10	/	/	-	/	/	/	-	/	/	/	50 - 55
-	10	/	-	-	/	/	-	-	/	-	-	55 - 60
-	/	/	-	-	/	/	/	-	/	-	-	60 - 65
-	-	/	-	-	/	-	-	-	-	-	-	65 u. mehr
-	60	20	/	-	18	20	/	-	19	/	/	Zusammen

sammen

-	6	/	-	-	/	/	-	-	/	12	15 - 20
/	49	14	-	-	14	26	-	-	26	10	20 - 25
-	34	11	/	/	11	15	/	/	14	/	25 - 30
-	47	13	/	-	13	15	/	-	14	/	30 - 35
-	54	20	/	-	18	16	/	-	15	/	35 - 40
-	62	22	/	-	20	16	/	-	15	/	40 - 45
-	67	17	/	-	15	16	/	-	16	/	45 - 50
-	55	15	/	-	14	17	/	-	16	/	50 - 55
-	43	14	/	/	12	24	/	-	24	-	55 - 60
-	26	7	/	-	6	11	/	-	10	-	60 - 65
-	/	/	-	-	/	-	-	-	-	-	65 u. mehr
/	445	135	9	/	126	158	5	/	152	32	Zusammen

2.2 Erwerbslose im Mai 2003 nach Familienstand, Altersgruppen,
in

Alter von ... bis unter ... Jahren	Ins- gesamt	Mit früherer									
		Zusammen				Land- und Forstwirtschaft; Fischerei				Produzierendes	
		zu- sammen	Selbst- ständige	Mith. Familien- ange- hörige	Ab- hängige	zu- sammen	Selbst- ständige	Mith. Familien- ange- hörige	Ab- hängige	zu- sammen	Selbst- ständige

W e i b

Le

15 - 20	13	6	-	-	6	-	-	-	-	/	-
20 - 25	50	43	/	-	43	/	-	-	/	7	-
25 - 30	35	33	-	-	33	/	-	-	/	7	-
30 - 35	34	33	/	-	33	/	-	-	/	6	-
35 - 40	21	21	/	-	21	/	-	-	/	6	-
40 - 45	16	16	-	-	16	/	-	-	/	/	-
45 - 50	10	10	-	-	10	/	-	-	/	/	-
50 - 55	6	6	-	-	6	/	-	-	/	/	-
55 - 60	/	/	/	-	/	-	-	-	-	/	/
60 - 65	/	/	-	-	/	-	-	-	-	/	-
65 und mehr	-	-	-	-	-	-	-	-	-	-	-
Zusammen	190	172	/	-	170	15	-	-	15	34	/

Verhei

15 - 20	-	-	-	-	-	-	-	-	-	-	-
20 - 25	7	6	-	-	6	/	-	-	/	/	-
25 - 30	17	16	-	-	16	/	-	-	/	/	-
30 - 35	38	37	/	-	36	/	-	-	/	6	-
35 - 40	53	52	/	-	51	6	-	-	6	13	-
40 - 45	71	70	/	-	69	/	-	-	/	17	/
45 - 50	70	69	/	/	67	6	-	-	6	18	-
50 - 55	75	75	/	/	73	8	/	/	8	21	/
55 - 60	82	82	/	/	81	8	-	-	8	20	-
60 - 65	15	15	-	-	15	/	-	-	/	/	-
65 und mehr	/	/	-	-	/	-	-	-	-	-	-
Zusammen	427	422	6	/	414	38	/	/	38	104	/

*) Klassifikation der Wirtschaftszweige, Ausgabe 2003 (WZ 2003), Tiefgliederung für den Mikrozensus (siehe Band 1).

**) Ergebnis der Unterstichprobe.

1) Einschl. ohne Angabe.

ERWERBSTÄTIGE

Wirtschaftsbereichen *) und Stellung im Beruf der letzten Tätigkeit **)

1 000

Erwerbstätigkeit										Ohne frühere Erwerbs- tätigkeit 1)	Alter von ... bis unter ... Jahren
Gewerbe		Handel, Gastgewerbe und Verkehr				Sonstige Dienstleistungen					
Mith. Familien- ange- hörige	Ab- hängige	zu- sammen	Selbst- ständige	Mith. Familien- ange- hörige	Ab- hängige	zu- sammen	Selbst- ständige	Mith. Familien- ange- hörige	Ab- hängige		

lich

dig

-	/	/	-	-	/	/	-	-	/	7	15 - 20
-	7	19	/	-	18	16	-	-	16	6	20 - 25
-	7	11	-	-	11	13	-	-	13	/	25 - 30
-	6	9	/	-	9	14	-	-	14	/	30 - 35
-	6	5	/	-	5	7	-	-	7	/	35 - 40
-	/	/	-	-	/	8	-	-	8	-	40 - 45
-	/	/	-	-	/	/	-	-	/	-	45 - 50
-	/	/	-	-	/	/	-	-	/	/	50 - 55
-	/	/	-	-	/	/	-	-	/	-	55 - 60
-	/	-	-	-	-	/	-	-	/	-	60 - 65
-	-	-	-	-	-	-	-	-	-	-	65 u. mehr
-	34	57	/	-	55	66	-	-	66	18	Zusammen

ratet

-	-	-	-	-	-	-	-	-	-	-	15 - 20
-	/	/	-	-	/	/	-	-	/	/	20 - 25
-	/	7	-	-	7	6	-	-	6	/	25 - 30
-	6	13	/	-	13	14	-	-	14	/	30 - 35
-	13	16	/	-	16	16	/	-	16	/	35 - 40
-	17	23	/	-	22	26	/	-	26	/	40 - 45
-	18	21	/	-	21	24	/	/	23	/	45 - 50
/	20	18	/	/	17	27	-	/	27	-	50 - 55
-	20	21	/	-	21	33	/	/	33	/	55 - 60
-	/	/	-	-	/	7	-	-	7	-	60 - 65
-	-	/	-	-	/	-	-	-	-	-	65 u. mehr
/	103	125	/	/	121	155	/	/	152	/	Zusammen

2.2 Erwerbslose im Mai 2003 nach Familienstand, Altersgruppen,
in

Alter von ... bis unter ... Jahren	Ins- gesamt	Mit früherer									
		Zusammen				Land- und Forstwirtschaft; Fischerei				Produzierendes	
		zu- sammen	Selbst- ständige	Mith. Familien- ange- hörige	Ab- hängige	zu- sammen	Selbst- ständige	Mith. Familien- ange- hörige	Ab- hängige	zu- sammen	Selbst- ständige

noch Weib

Verwitwet /

15 - 20	-	-	-	-	-	-	-	-	-	-	-
20 - 25	-	-	-	-	-	-	-	-	-	-	-
25 - 30	/	/	-	-	/	/	-	-	/	/	-
30 - 35	7	7	-	-	7	/	-	-	/	/	-
35 - 40	22	22	/	-	21	/	-	-	/	7	-
40 - 45	25	25	/	-	24	/	-	-	/	5	-
45 - 50	24	24	/	-	23	/	-	-	/	6	-
50 - 55	26	26	/	-	25	/	-	-	/	8	/
55 - 60	20	20	-	-	20	/	-	-	/	9	-
60 - 65	/	/	-	-	/	/	-	-	/	/	-
65 und mehr	/	/	-	-	/	-	-	-	-	/	-
Zusammen	131	129	/	-	128	13	-	-	13	39	/

Zu

15 - 20	13	6	-	-	6	-	-	-	-	/	-
20 - 25	56	49	/	-	49	/	-	-	/	8	-
25 - 30	55	51	-	-	51	/	-	-	/	11	-
30 - 35	79	77	/	-	76	8	-	-	8	14	-
35 - 40	96	94	/	-	93	11	-	-	11	26	-
40 - 45	112	111	/	-	109	9	-	-	9	25	/
45 - 50	104	103	/	/	100	9	-	-	9	27	-
50 - 55	107	107	/	/	104	12	/	/	11	31	/
55 - 60	105	105	/	/	103	11	-	-	11	30	/
60 - 65	20	20	-	-	20	/	-	-	/	5	-
65 und mehr	/	/	-	-	/	-	-	-	-	/	-
Zusammen	748	723	10	/	712	66	/	/	66	177	/

*) Klassifikation der Wirtschaftszweige, Ausgabe 2003 (WZ 2003), Tiefgliederung für den Mikrozensus (siehe Band 1).

**) Ergebnis der Unterstichprobe.

1) Einschl. ohne Angabe.

ERWERBSTÄTIGE

Wirtschaftsbereichen *) und Stellung im Beruf der letzten Tätigkeit **)

1 000

Erwerbstätigkeit										Ohne frühere Erwerbs- tätigkeit 1)	Alter von ... bis unter ... Jahren
Gewerbe		Handel, Gastgewerbe und Verkehr				Sonstige Dienstleistungen					
Mith. Familien- ange- hörige	Ab- hängige	zu- sammen	Selbst- ständige	Mith. Familien- ange- hörige	Ab- hängige	zu- sammen	Selbst- ständige	Mith. Familien- ange- hörige	Ab- hängige		

lich

Geschieden

-	-	-	-	-	-	-	-	-	-	-	-	15 - 20
-	-	-	-	-	-	-	-	-	-	-	-	20 - 25
-	/	/	-	-	/	/	-	-	/	/	/	25 - 30
-	/	/	-	-	/	/	-	-	/	/	/	30 - 35
-	7	5	/	-	5	7	-	-	7	-	-	35 - 40
-	5	7	/	-	7	10	/	-	10	/	/	40 - 45
-	6	6	/	-	6	9	/	-	9	/	/	45 - 50
-	7	6	-	-	6	10	-	-	10	-	-	50 - 55
-	9	/	-	-	/	/	-	-	/	-	-	55 - 60
-	/	/	-	-	/	/	-	-	/	-	-	60 - 65
-	/	-	-	-	-	/	-	-	/	-	-	65 u. mehr
-	38	33	/	-	32	45	/	-	44	/	/	Zusammen

sammen

-	/	/	-	-	/	/	-	-	/	7	7	15 - 20
-	8	21	/	-	20	18	-	-	18	7	7	20 - 25
-	11	19	-	-	19	20	-	-	20	/	/	25 - 30
-	14	24	/	-	23	30	-	-	30	/	/	30 - 35
-	26	27	/	-	26	30	/	-	30	/	/	35 - 40
-	25	33	/	-	32	45	/	-	44	/	/	40 - 45
-	27	31	/	-	30	36	/	/	35	/	/	45 - 50
/	30	25	/	/	24	39	-	/	39	/	/	50 - 55
-	30	26	/	-	26	37	/	/	37	/	/	55 - 60
-	5	/	-	-	/	9	-	-	9	-	-	60 - 65
-	/	/	-	-	/	/	-	-	/	-	-	65 u. mehr
/	175	215	6	/	209	266	/	/	262	25	25	Zusammen

2.2 Erwerbslose im Mai 2003 nach Familienstand, Altersgruppen,

in

Alter von ... bis unter ... Jahren	Ins- gesamt	Mit früherer									
		Zusammen				Land- und Forstwirtschaft; Fischerei				Produzierendes	
		zu- sammen	Selbst- ständige	Mith. Familien- ange- hörige	Ab- hängige	zu- sammen	Selbst- ständige	Mith. Familien- ange- hörige	Ab- hängige	zu- sammen	Selbst- ständige

I n s

Le

15 - 20	36	17	/	-	17	/	/	-	/	7	-
20 - 25	149	133	/	/	132	/	-	-	/	55	-
25 - 30	91	84	/	/	83	/	-	-	/	34	/
30 - 35	93	90	/	-	88	7	-	-	7	41	/
35 - 40	73	72	/	-	70	7	-	-	7	33	/
40 - 45	52	52	/	-	51	7	-	-	7	22	/
45 - 50	32	32	/	-	31	/	-	-	/	14	/
50 - 55	22	21	-	-	21	/	-	-	/	9	-
55 - 60	10	10	/	-	10	/	-	-	/	/	/
60 - 65	/	/	-	-	/	/	-	-	/	/	-
65 und mehr	-	-	-	-	-	-	-	-	-	-	-
Zusammen	560	514	8	/	506	39	/	-	39	221	/

Verhei

15 - 20	-	-	-	-	-	-	-	-	-	-	-
20 - 25	8	8	-	-	8	/	-	-	/	/	-
25 - 30	29	28	-	-	28	/	-	-	/	10	-
30 - 35	59	57	/	-	56	5	-	-	5	18	/
35 - 40	90	88	/	-	86	8	-	-	8	33	/
40 - 45	122	121	/	-	116	7	/	-	7	48	/
45 - 50	135	133	/	/	129	11	-	-	11	61	/
50 - 55	136	136	/	/	132	12	/	/	12	59	/
55 - 60	147	147	/	/	143	14	/	-	14	50	/
60 - 65	57	57	/	-	56	6	-	-	6	26	-
65 und mehr	/	/	-	-	/	-	-	-	-	/	-
Zusammen	784	776	18	/	756	67	/	/	65	308	/

*) Klassifikation der Wirtschaftszweige, Ausgabe 2003 (WZ 2003), Tiefgliederung für den Mikrozensus (siehe Band 1).

**) Ergebnis der Unterstichprobe.

1) Einschl. ohne Angabe.

ERWERBSTÄTIGE

Wirtschaftsbereichen *) und Stellung im Beruf der letzten Tätigkeit **)

1 000

Erwerbstätigkeit										Ohne frühere Erwerbs- tätigkeit 1)	Alter von ... bis unter ... Jahren
Gewerbe		Handel, Gastgewerbe und Verkehr				Sonstige Dienstleistungen					
Mith. Familien- ange- hörige	Ab- hängige	zu- sammen	Selbst- ständige	Mith. Familien- ange- hörige	Ab- hängige	zu- sammen	Selbst- ständige	Mith. Familien- ange- hörige	Ab- hängige		

g e s a m t

dig

-	7	6	-	-	6	/	-	-	/	19	15 - 20
/	55	33	/	-	33	41	-	-	41	16	20 - 25
-	34	21	/	/	21	25	/	/	24	7	25 - 30
-	40	19	/	-	18	24	/	-	23	/	30 - 35
-	32	15	/	-	14	17	/	-	16	/	35 - 40
-	22	9	-	-	9	14	-	-	14	-	40 - 45
-	13	8	/	-	7	6	-	-	6	/	45 - 50
-	9	/	-	-	/	5	-	-	5	/	50 - 55
-	/	/	-	-	/	/	-	-	/	-	55 - 60
-	/	-	-	-	-	/	-	-	/	-	60 - 65
-	-	-	-	-	-	-	-	-	-	-	65 u. mehr
/	218	114	/	/	111	140	/	/	137	46	Zusammen

ratet

-	-	-	-	-	-	-	-	-	-	-	15 - 20
-	/	/	-	-	/	/	-	-	/	/	20 - 25
-	10	8	-	-	8	9	-	-	9	/	25 - 30
-	17	16	/	-	15	18	/	-	18	/	30 - 35
-	33	26	/	-	24	21	/	-	21	/	35 - 40
-	47	32	/	-	30	33	/	-	32	/	40 - 45
-	60	29	/	-	27	32	/	/	31	/	45 - 50
/	58	27	/	/	26	38	/	/	37	/	50 - 55
-	50	34	/	/	31	49	/	/	49	/	55 - 60
-	26	8	/	-	8	16	/	-	16	-	60 - 65
-	/	/	-	-	/	-	-	-	-	-	65 u. mehr
/	304	183	10	/	173	219	/	/	214	8	Zusammen

2.2 Erwerbslose im Mai 2003 nach Familienstand, Altersgruppen,
in

Alter von ... bis unter ... Jahren	Ins- gesamt	Mit früherer									
		Zusammen				Land- und Forstwirtschaft; Fischerei				Produzierendes	
		zu- sammen	Selbst- ständige	Mith. Familien- ange- hörige	Ab- hängige	zu- sammen	Selbst- ständige	Mith. Familien- ange- hörige	Ab- hängige	zu- sammen	Selbst- ständige

noch I n s

Verwitwet /

15 - 20	-	-	-	-	-	-	-	-	-	-	-
20 - 25	-	-	-	-	-	-	-	-	-	-	-
25 - 30	/	/	-	-	/	/	-	-	/	/	-
30 - 35	11	11	/	-	10	/	-	-	/	/	-
35 - 40	33	33	/	-	32	/	/	-	/	15	-
40 - 45	49	48	/	-	47	/	-	-	/	17	/
45 - 50	50	49	/	-	48	/	-	-	/	20	-
50 - 55	46	46	/	-	45	/	-	-	/	18	/
55 - 60	37	37	/	-	37	/	-	-	/	18	/
60 - 65	11	11	/	-	10	/	-	-	/	/	/
65 und mehr	/	/	-	-	/	-	-	-	-	/	-
Zusammen	241	238	6	-	233	21	/	-	21	99	/

Ins

15 - 20	36	17	/	-	17	/	/	-	/	7	-
20 - 25	157	141	/	/	140	5	-	-	5	57	-
25 - 30	123	115	/	/	114	5	-	-	5	45	/
30 - 35	163	159	/	-	155	13	-	-	13	62	/
35 - 40	197	194	6	-	188	19	/	-	18	81	/
40 - 45	222	221	6	-	215	17	/	-	17	88	/
45 - 50	217	214	5	/	208	19	-	-	19	96	/
50 - 55	204	203	/	/	198	21	/	/	20	87	/
55 - 60	194	194	/	/	190	19	/	-	19	73	/
60 - 65	70	70	/	-	68	7	-	-	7	32	/
65 und mehr	/	/	-	-	/	-	-	-	-	/	-
Insgesamt	1 585	1 528	31	/	1 494	127	/	/	125	628	8

*) Klassifikation der Wirtschaftszweige, Ausgabe 2003 (WZ 2003), Tiefgliederung für den Mikrozensus (siehe Band 1).

**) Ergebnis der Unterstichprobe.

1) Einschl. ohne Angabe.

ERWERBSTÄTIGE

Wirtschaftsbereichen *) und Stellung im Beruf der letzten Tätigkeit **)

1 000

Erwerbstätigkeit										Ohne frühere Erwerbs- tätigkeit 1)	Alter von ... bis unter ... Jahren
Gewerbe		Handel, Gastgewerbe und Verkehr				Sonstige Dienstleistungen					
Mith. Familien- ange- hörige	Ab- hängige	zu- sammen	Selbst- ständige	Mith. Familien- ange- hörige	Ab- hängige	zu- sammen	Selbst- ständige	Mith. Familien- ange- hörige	Ab- hängige		

g e s a m t

Geschieden

-	-	-	-	-	-	-	-	-	-	-	-	15 - 20
-	-	-	-	-	-	-	-	-	-	-	-	20 - 25
-	/	/	-	-	/	/	-	-	/	/	/	25 - 30
-	/	/	/	-	/	/	-	-	/	/	/	30 - 35
-	15	6	/	-	6	8	/	-	8	/	/	35 - 40
-	17	14	/	-	13	14	/	-	14	/	/	40 - 45
-	20	10	/	-	10	15	/	-	14	/	/	45 - 50
-	18	10	/	-	10	13	/	-	13	/	/	50 - 55
-	18	5	-	-	5	8	-	-	8	-	-	55 - 60
-	/	/	-	-	/	/	/	-	/	-	-	60 - 65
-	/	/	-	-	/	/	-	-	/	-	-	65 u. mehr
-	98	53	/	-	51	65	/	-	63	/	/	Zusammen

gesamt

-	7	6	-	-	6	/	-	-	/	19	/	15 - 20
/	57	35	/	-	35	43	-	-	43	17	/	20 - 25
-	45	30	/	/	30	34	/	/	34	9	/	25 - 30
-	61	38	/	-	36	45	/	-	44	/	/	30 - 35
-	80	47	/	-	44	47	/	-	45	/	/	35 - 40
-	87	55	/	-	52	60	/	-	59	/	/	40 - 45
-	94	47	/	-	45	53	/	/	51	/	/	45 - 50
/	85	40	/	/	39	56	/	/	55	/	/	50 - 55
-	73	40	/	/	37	61	/	/	61	/	/	55 - 60
-	32	10	/	-	10	20	/	-	19	-	-	60 - 65
-	/	/	-	-	/	/	-	-	/	-	-	65 u. mehr
/	620	350	15	/	334	423	7	/	415	57	/	Insgesamt

2.3 Sofort verfügbare Erwerbslose im April 2002 nach Familienstand, Altersgruppen,
in

Alter von ... bis unter ... Jahren	Ins- gesamt	Mit früherer									
		Zusammen				Land- und Forstwirtschaft; Fischerei				Produzierendes	
		zu- sammen	Selbst- ständige	Mith. Familien- ange- hörige	Ab- hängige	zu- sammen	Selbst- ständige	Mith. Familien- ange- hörige	Ab- hängige	zu- sammen	Selbst- ständige

M ä n n

Le

15 - 20	19	11	/	-	10	/	/	-	/	5	-
20 - 25	92	83	-	/	82	/	-	-	/	46	-
25 - 30	50	47	/	/	45	/	-	-	/	25	/
30 - 35	52	51	/	-	49	/	-	-	/	32	/
35 - 40	47	47	/	-	45	/	-	-	/	26	/
40 - 45	33	33	/	-	33	/	-	-	/	19	/
45 - 50	20	20	/	-	19	/	-	-	/	11	/
50 - 55	14	14	-	-	14	/	-	-	/	6	-
55 - 60	7	7	-	-	7	/	-	-	/	/	-
60 - 65	/	/	-	-	/	/	-	-	/	/	-
65 und mehr	-	-	-	-	-	-	-	-	-	-	-
Zusammen	336	312	5	/	306	21	/	-	21	174	/

Verhei

15 - 20	-	-	-	-	-	-	-	-	-	-	-
20 - 25	/	/	-	-	/	-	-	-	-	/	-
25 - 30	10	10	-	-	10	/	-	-	/	6	-
30 - 35	18	18	/	-	17	/	-	-	/	10	/
35 - 40	34	33	/	-	32	/	-	-	/	17	-
40 - 45	45	44	/	-	41	/	/	-	/	27	/
45 - 50	59	59	/	-	57	/	-	-	/	39	/
50 - 55	56	55	/	-	54	/	/	-	/	32	/
55 - 60	58	58	/	/	56	6	/	-	6	27	/
60 - 65	36	36	/	-	35	/	-	-	/	19	-
65 und mehr	/	/	-	-	/	-	-	-	-	/	-
Zusammen	319	316	11	/	304	27	/	-	26	179	/

*) Klassifikation der Wirtschaftszweige, Ausgabe 2003 (WZ 2003), Tiefengliederung für den Mikrozensus (siehe Band 1).

**) Ergebnis der Unterstichprobe.

1) Einschl. ohne Angabe.

ERWERBSTÄTIGE

Wirtschaftsbereichen *) und Stellung im Beruf der letzten Tätigkeit **)

1 000

Erwerbstätigkeit										Ohne frühere Erwerbs- tätigkeit 1)	Alter von ... bis unter ... Jahren
Gewerbe		Handel, Gastgewerbe und Verkehr				Sonstige Dienstleistungen					
Mith. Familien- ange- hörige	Ab- hängige	zu- sammen	Selbst- ständige	Mith. Familien- ange- hörige	Ab- hängige	zu- sammen	Selbst- ständige	Mith. Familien- ange- hörige	Ab- hängige		

lich

dig

-	5	/	-	-	/	/	-	-	/	9	15 - 20
/	45	12	-	-	12	23	-	-	23	9	20 - 25
-	24	9	/	/	8	10	/	/	10	/	25 - 30
-	31	8	/	-	7	9	/	-	8	/	30 - 35
-	25	7	/	-	7	9	/	-	8	/	35 - 40
-	19	6	-	-	6	5	-	-	5	-	40 - 45
-	11	/	/	-	/	/	-	-	/	/	45 - 50
-	6	/	-	-	/	/	-	-	/	-	50 - 55
-	/	/	-	-	/	/	-	-	/	-	55 - 60
-	/	-	-	-	-	/	-	-	/	-	60 - 65
-	-	-	-	-	-	-	-	-	-	-	65 u. mehr
/	172	49	/	/	48	67	/	/	65	23	Zusammen

ratet

-	-	-	-	-	-	-	-	-	-	-	15 - 20
-	/	/	-	-	/	/	-	-	/	-	20 - 25
-	6	/	-	-	/	/	-	-	/	-	25 - 30
-	9	/	/	-	/	/	/	-	/	/	30 - 35
-	17	9	/	-	8	/	/	-	/	/	35 - 40
-	26	9	/	-	8	5	/	-	5	/	40 - 45
-	39	7	/	-	6	8	/	-	8	/	45 - 50
-	32	8	/	-	8	11	/	-	10	/	50 - 55
-	26	10	/	/	8	15	-	-	15	-	55 - 60
-	19	/	/	-	/	8	/	-	8	-	60 - 65
-	/	/	-	-	/	-	-	-	-	-	65 u. mehr
-	176	51	5	/	45	59	/	-	57	/	Zusammen

2.3 Sofort verfügbare Erwerbslose im April 2002 nach Familienstand, Altersgruppen,
in

Alter von ... bis unter ... Jahren	Ins- gesamt	Mit früherer									
		Zusammen				Land- und Forstwirtschaft; Fischerei				Produzierendes	
		zu- sammen	Selbst- ständige	Mith. Familien- ange- hörige	Ab- hängige	zu- sammen	Selbst- ständige	Mith. Familien- ange- hörige	Ab- hängige	zu- sammen	Selbst- ständige

noch M ä n n

Verwitwet /

15 - 20	-	-	-	-	-	-	-	-	-	-	-
20 - 25	-	-	-	-	-	-	-	-	-	-	-
25 - 30	/	/	-	-	/	-	-	-	-	/	-
30 - 35	/	/	-	-	/	-	-	-	-	/	-
35 - 40	9	9	/	-	9	/	/	-	-	7	-
40 - 45	21	21	/	-	21	/	-	-	/	11	/
45 - 50	22	22	/	-	21	/	-	-	/	12	-
50 - 55	19	19	/	-	18	/	-	-	/	10	/
55 - 60	15	15	/	-	15	/	-	-	/	9	/
60 - 65	5	5	/	-	/	/	-	-	/	/	/
65 und mehr	/	/	-	-	/	-	-	-	-	-	-
Zusammen	96	96	/	-	92	7	/	-	6	54	/

Zu

15 - 20	19	11	/	-	10	/	/	-	/	5	-
20 - 25	93	84	-	/	84	/	-	-	/	46	-
25 - 30	61	57	/	/	56	/	-	-	/	31	/
30 - 35	74	72	/	-	70	/	-	-	/	45	/
35 - 40	91	89	/	-	86	7	/	-	7	50	/
40 - 45	99	99	/	-	95	7	/	-	7	57	/
45 - 50	101	100	/	-	97	9	-	-	9	63	/
50 - 55	88	87	/	-	85	9	/	-	9	48	/
55 - 60	80	80	/	/	78	8	/	-	7	39	/
60 - 65	43	43	/	-	41	5	-	-	5	23	/
65 und mehr	/	/	-	-	/	-	-	-	-	/	-
Zusammen	751	724	20	/	703	55	/	-	54	407	6

*) Klassifikation der Wirtschaftszweige, Ausgabe 2003 (WZ 2003), Tiefengliederung für den Mikrozensus (siehe Band 1).

**) Ergebnis der Unterstichprobe.

1) Einschl. ohne Angabe.

ERWERBSTÄTIGE

Wirtschaftsbereichen *) und Stellung im Beruf der letzten Tätigkeit **)

1 000

Erwerbstätigkeit										Ohne frühere Erwerbs- tätigkeit 1)	Alter von ... bis unter ... Jahren
Gewerbe		Handel, Gastgewerbe und Verkehr				Sonstige Dienstleistungen					
Mith. Familien- ange- hörige	Ab- hängige	zu- sammen	Selbst- ständige	Mith. Familien- ange- hörige	Ab- hängige	zu- sammen	Selbst- ständige	Mith. Familien- ange- hörige	Ab- hängige		

lich

Geschieden

-	-	-	-	-	-	-	-	-	-	-	15 - 20
-	-	-	-	-	-	-	-	-	-	-	20 - 25
-	/	-	-	-	-	-	-	-	-	-	25 - 30
-	/	/	-	-	/	-	-	-	-	-	30 - 35
-	7	/	/	-	/	/	/	-	/	-	35 - 40
-	11	6	/	-	5	/	-	-	/	-	40 - 45
-	12	/	/	-	/	/	/	-	/	-	45 - 50
-	9	/	/	-	/	/	/	-	/	/	50 - 55
-	9	/	-	-	/	/	-	-	/	-	55 - 60
-	/	/	-	-	/	/	/	-	/	-	60 - 65
-	-	/	-	-	/	-	-	-	-	-	65 u. mehr
-	53	18	/	-	16	18	/	-	16	/	Zusammen

sammen

-	5	/	-	-	/	/	-	-	/	9	15 - 20
/	46	12	-	-	12	24	-	-	24	9	20 - 25
-	31	10	/	/	10	12	/	/	12	/	25 - 30
-	43	11	/	-	10	13	/	-	12	/	30 - 35
-	50	17	/	-	16	15	/	-	14	/	35 - 40
-	56	20	/	-	18	14	/	-	14	/	40 - 45
-	61	14	/	-	13	15	/	-	14	/	45 - 50
-	48	14	/	-	13	16	/	-	16	/	50 - 55
-	39	12	/	/	10	22	-	-	22	-	55 - 60
-	22	5	/	-	/	9	/	-	9	-	60 - 65
-	/	/	-	-	/	-	-	-	-	-	65 u. mehr
/	401	117	8	/	109	144	/	/	139	27	Zusammen

2.3 Sofort verfügbare Erwerbslose im April 2002 nach Familienstand, Altersgruppen,
in

Alter von ... bis unter ... Jahren	Ins- gesamt	Mit früherer									
		Zusammen				Land- und Forstwirtschaft; Fischerei				Produzierendes	
		zu- sammen	Selbst- ständige	Mith. Familien- ange- hörige	Ab- hängige	zu- sammen	Selbst- ständige	Mith. Familien- ange- hörige	Ab- hängige	zu- sammen	Selbst- ständige

W e i b

Le

15 - 20	10	5	-	-	5	-	-	-	-	/	-
20 - 25	42	37	/	-	36	/	-	-	/	6	-
25 - 30	30	27	-	-	27	/	-	-	/	6	-
30 - 35	31	30	/	-	29	/	-	-	/	5	-
35 - 40	20	20	/	-	19	/	-	-	/	6	-
40 - 45	16	16	-	-	16	/	-	-	/	/	-
45 - 50	9	9	-	-	9	/	-	-	/	/	-
50 - 55	6	6	-	-	6	/	-	-	/	/	-
55 - 60	/	/	/	-	/	-	-	-	-	/	/
60 - 65	/	/	-	-	/	-	-	-	-	/	-
65 und mehr	-	-	-	-	-	-	-	-	-	-	-
Zusammen	166	152	/	-	151	14	-	-	14	32	/

Verhei

15 - 20	-	-	-	-	-	-	-	-	-	-	-
20 - 25	/	/	-	-	/	/	-	-	/	/	-
25 - 30	13	13	-	-	13	/	-	-	/	/	-
30 - 35	30	30	/	-	29	/	-	-	/	/	-
35 - 40	48	47	/	-	46	5	-	-	5	12	-
40 - 45	67	66	/	-	65	/	-	-	/	16	/
45 - 50	65	64	/	/	62	5	-	-	5	17	-
50 - 55	70	70	/	/	69	8	/	/	8	19	/
55 - 60	69	69	/	-	68	7	-	-	7	17	-
60 - 65	12	12	-	-	12	/	-	-	/	/	-
65 und mehr	/	/	-	-	/	-	-	-	-	-	-
Zusammen	380	377	5	/	370	35	/	/	35	93	/

*) Klassifikation der Wirtschaftszweige, Ausgabe 2003 (WZ 2003), Tiefengliederung für den Mikrozensus (siehe Band 1).

**) Ergebnis der Unterstichprobe.

1) Einschl. ohne Angabe.

ERWERBSTÄTIGE

Wirtschaftsbereichen *) und Stellung im Beruf der letzten Tätigkeit **)

1 000

Erwerbstätigkeit										Ohne frühere Erwerbs- tätigkeit 1)	Alter von ... bis unter ... Jahren
Gewerbe		Handel, Gastgewerbe und Verkehr				Sonstige Dienstleistungen					
Mith. Familien- ange- hörige	Ab- hängige	zu- sammen	Selbst- ständige	Mith. Familien- ange- hörige	Ab- hängige	zu- sammen	Selbst- ständige	Mith. Familien- ange- hörige	Ab- hängige		

lich

dig

-	/	/	-	-	/	/	-	-	/	5	15 - 20
-	6	15	/	-	15	14	-	-	14	/	20 - 25
-	6	9	-	-	9	11	-	-	11	/	25 - 30
-	5	9	/	-	8	13	-	-	13	/	30 - 35
-	6	5	/	-	/	6	-	-	6	/	35 - 40
-	/	/	-	-	/	8	-	-	8	-	40 - 45
-	/	/	-	-	/	/	-	-	/	-	45 - 50
-	/	/	-	-	/	/	-	-	/	/	50 - 55
-	/	/	-	-	/	/	-	-	/	-	55 - 60
-	/	-	-	-	-	/	-	-	/	-	60 - 65
-	-	-	-	-	-	-	-	-	-	-	65 u. mehr
-	31	49	/	-	47	58	-	-	58	14	Zusammen

ratet

-	-	-	-	-	-	-	-	-	-	-	15 - 20
-	/	/	-	-	/	/	-	-	/	/	20 - 25
-	/	5	-	-	5	/	-	-	/	-	25 - 30
-	/	11	/	-	11	10	-	-	10	/	30 - 35
-	12	16	/	-	15	14	/	-	14	/	35 - 40
-	16	22	/	-	21	25	/	-	24	/	40 - 45
-	17	19	/	-	18	23	/	/	22	/	45 - 50
/	19	17	/	/	16	26	-	/	26	-	50 - 55
-	17	18	/	-	17	28	/	-	27	/	55 - 60
-	/	/	-	-	/	6	-	-	6	-	60 - 65
-	-	/	-	-	/	-	-	-	-	-	65 u. mehr
/	93	112	/	/	108	136	/	/	134	/	Zusammen

2.3 Sofort verfügbare Erwerbslose im April 2002 nach Familienstand, Altersgruppen,
in

Alter von ... bis unter ... Jahren	Ins- gesamt	Mit früherer									
		Zusammen				Land- und Forstwirtschaft; Fischerei				Produzierendes	
		zu- sammen	Selbst- ständige	Mith. Familien- ange- hörige	Ab- hängige	zu- sammen	Selbst- ständige	Mith. Familien- ange- hörige	Ab- hängige	zu- sammen	Selbst- ständige

noch Weib

Verwitwet /

15 - 20	-	-	-	-	-	-	-	-	-	-	-
20 - 25	-	-	-	-	-	-	-	-	-	-	-
25 - 30	/	/	-	-	/	/	-	-	/	/	-
30 - 35	/	/	-	-	/	/	-	-	/	/	-
35 - 40	20	20	/	-	20	/	-	-	/	7	-
40 - 45	23	22	/	-	22	/	-	-	/	5	-
45 - 50	21	21	/	-	20	/	-	-	/	5	-
50 - 55	23	23	/	-	22	/	-	-	/	7	/
55 - 60	17	17	-	-	17	/	-	-	/	8	-
60 - 65	/	/	-	-	/	-	-	-	-	/	-
65 und mehr	/	/	-	-	/	-	-	-	-	/	-
Zusammen	113	112	/	-	111	10	-	-	10	35	/

Zu

15 - 20	10	5	-	-	5	-	-	-	-	/	-
20 - 25	47	41	/	-	41	/	-	-	/	7	-
25 - 30	46	43	-	-	43	/	-	-	/	10	-
30 - 35	65	64	/	-	63	7	-	-	7	11	-
35 - 40	88	87	/	-	86	10	-	-	10	24	-
40 - 45	105	105	/	-	103	8	-	-	8	23	/
45 - 50	95	93	/	/	92	8	-	-	8	25	-
50 - 55	100	99	/	/	97	11	/	/	11	28	/
55 - 60	87	87	/	-	86	9	-	-	9	25	/
60 - 65	15	15	-	-	15	/	-	-	/	/	-
65 und mehr	/	/	-	-	/	-	-	-	-	/	-
Zusammen	660	641	8	/	631	59	/	/	59	160	/

*) Klassifikation der Wirtschaftszweige, Ausgabe 2003 (WZ 2003), Tiefengliederung für den Mikrozensus (siehe Band 1).

**) Ergebnis der Unterstichprobe.

1) Einschl. ohne Angabe.

ERWERBSTÄTIGE

Wirtschaftsbereichen *) und Stellung im Beruf der letzten Tätigkeit **)

1 000

Erwerbstätigkeit										Ohne frühere Erwerbs- tätigkeit 1)	Alter von ... bis unter ... Jahren
Gewerbe		Handel, Gastgewerbe und Verkehr				Sonstige Dienstleistungen					
Mith. Familien- ange- hörige	Ab- hängige	zu- sammen	Selbst- ständige	Mith. Familien- ange- hörige	Ab- hängige	zu- sammen	Selbst- ständige	Mith. Familien- ange- hörige	Ab- hängige		

lich

Geschieden

-	-	-	-	-	-	-	-	-	-	-	-	15 - 20
-	-	-	-	-	-	-	-	-	-	-	-	20 - 25
-	/	/	-	-	/	/	-	-	/	/	-	25 - 30
-	/	/	-	-	/	/	-	-	/	-	-	30 - 35
-	7	/	/	-	/	7	-	-	7	-	-	35 - 40
-	5	7	/	-	6	9	-	-	9	/	-	40 - 45
-	5	6	-	-	6	8	/	-	8	/	-	45 - 50
-	7	5	-	-	5	9	-	-	9	-	-	50 - 55
-	8	/	-	-	/	/	-	-	/	-	-	55 - 60
-	/	/	-	-	/	/	-	-	/	-	-	60 - 65
-	/	-	-	-	-	-	-	-	-	-	-	65 u. mehr
-	35	28	/	-	27	39	/	-	39	/	-	Zusammen

sammen

-	/	/	-	-	/	/	-	-	/	5	-	15 - 20
-	7	17	/	-	16	15	-	-	15	5	-	20 - 25
-	10	15	-	-	15	16	-	-	16	/	-	25 - 30
-	11	21	/	-	20	25	-	-	25	/	-	30 - 35
-	24	25	/	-	24	27	/	-	27	/	-	35 - 40
-	23	32	/	-	31	41	/	-	41	/	-	40 - 45
-	25	28	/	-	27	33	/	/	32	/	-	45 - 50
/	27	23	/	/	22	37	-	/	37	/	-	50 - 55
-	25	22	/	-	21	31	/	-	31	/	-	55 - 60
-	/	/	-	-	/	7	-	-	7	-	-	60 - 65
-	/	/	-	-	/	-	-	-	-	-	-	65 u. mehr
/	159	188	5	/	183	233	/	/	231	18	-	Zusammen

2.3 Sofort verfügbare Erwerbslose im April 2002 nach Familienstand, Altersgruppen,

in

Alter von ... bis unter ... Jahren	Ins- gesamt	Mit früherer									
		Zusammen				Land- und Forstwirtschaft; Fischerei				Produzierendes	
		zu- sammen	Selbst- ständige	Mith. Familien- ange- hörige	Ab- hängige	zu- sammen	Selbst- ständige	Mith. Familien- ange- hörige	Ab- hängige	zu- sammen	Selbst- ständige

I n s

Le

15 - 20	30	16	/	-	15	/	/	-	/	6	-
20 - 25	134	120	/	/	119	/	-	-	/	52	-
25 - 30	80	74	/	/	73	/	-	-	/	31	/
30 - 35	83	81	/	-	79	6	-	-	6	37	/
35 - 40	67	66	/	-	65	7	-	-	7	32	/
40 - 45	49	49	/	-	49	6	-	-	6	21	/
45 - 50	29	28	/	-	27	/	-	-	/	14	/
50 - 55	20	20	-	-	20	/	-	-	/	8	-
55 - 60	9	9	/	-	9	/	-	-	/	/	/
60 - 65	/	/	-	-	/	/	-	-	/	/	-
65 und mehr	-	-	-	-	-	-	-	-	-	-	-
Zusammen	502	465	7	/	457	36	/	-	35	206	/

Verhei

15 - 20	-	-	-	-	-	-	-	-	-	-	-
20 - 25	7	6	-	-	6	/	-	-	/	/	-
25 - 30	23	23	-	-	23	/	-	-	/	9	-
30 - 35	49	48	/	-	46	5	-	-	5	15	/
35 - 40	83	81	/	-	78	8	-	-	8	29	-
40 - 45	111	110	/	-	106	7	/	-	7	43	/
45 - 50	124	123	/	/	120	10	-	-	10	57	/
50 - 55	126	125	/	/	122	12	/	/	11	52	/
55 - 60	127	127	/	/	124	13	/	-	12	43	/
60 - 65	48	48	/	-	47	6	-	-	6	23	-
65 und mehr	/	/	-	-	/	-	-	-	-	/	-
Zusammen	699	692	16	/	674	62	/	/	61	273	/

*) Klassifikation der Wirtschaftszweige, Ausgabe 2003 (WZ 2003), Tiefengliederung für den Mikrozensus (siehe Band 1).

**) Ergebnis der Unterstichprobe.

1) Einschl. ohne Angabe.

ERWERBSTÄTIGE

Wirtschaftsbereichen^{*)} und Stellung im Beruf der letzten Tätigkeit^{**)}

1 000

Erwerbstätigkeit										Ohne frühere Erwerbs- tätigkeit ¹⁾	Alter von ... bis unter ... Jahren
Gewerbe		Handel, Gastgewerbe und Verkehr				Sonstige Dienstleistungen					
Mith. Familien- ange- hörige	Ab- hängige	zu- sammen	Selbst- ständige	Mith. Familien- ange- hörige	Ab- hängige	zu- sammen	Selbst- ständige	Mith. Familien- ange- hörige	Ab- hängige		

gesamt

-	6	/	-	-	/	/	-	-	/	14	15 - 20
/	51	28	/	-	27	37	-	-	37	14	20 - 25
-	30	17	/	/	17	21	/	/	21	6	25 - 30
-	37	16	/	-	15	21	/	-	21	/	30 - 35
-	31	13	/	-	12	15	/	-	15	/	35 - 40
-	21	9	-	-	9	13	-	-	13	-	40 - 45
-	13	7	/	-	6	/	-	-	/	/	45 - 50
-	8	/	-	-	/	/	-	-	/	/	50 - 55
-	/	/	-	-	/	/	-	-	/	-	55 - 60
-	/	-	-	-	-	/	-	-	/	-	60 - 65
-	-	-	-	-	-	-	-	-	-	-	65 u. mehr
/	203	98	/	/	95	125	/	/	123	37	Zusammen

ratet

-	-	-	-	-	-	-	-	-	-	-	15 - 20
-	/	/	-	-	/	/	-	-	/	/	20 - 25
-	9	6	-	-	6	7	-	-	7	-	25 - 30
-	14	14	/	-	13	14	/	-	14	/	30 - 35
-	29	25	/	-	23	19	/	-	18	/	35 - 40
-	41	31	/	-	29	30	/	-	29	/	40 - 45
-	56	26	/	-	25	31	/	/	29	/	45 - 50
/	51	25	/	/	24	37	/	/	36	/	50 - 55
-	43	28	/	/	26	43	/	-	43	/	55 - 60
-	23	6	/	-	5	14	/	-	14	-	60 - 65
-	/	/	-	-	/	-	-	-	-	-	65 u. mehr
/	269	163	8	/	153	195	/	/	191	7	Zusammen

2.3 Sofort verfügbare Erwerbslose im April 2002 nach Familienstand, Altersgruppen,
in

Alter von ... bis unter ... Jahren	Ins- gesamt	Mit früherer									
		Zusammen				Land- und Forstwirtschaft; Fischerei				Produzierendes	
		zu- sammen	Selbst- ständige	Mith. Familien- ange- hörige	Ab- hängige	zu- sammen	Selbst- ständige	Mith. Familien- ange- hörige	Ab- hängige	zu- sammen	Selbst- ständige

noch I n s

Verwitwet /

15 - 20	-	-	-	-	-	-	-	-	-	-	-
20 - 25	-	-	-	-	-	-	-	-	-	-	-
25 - 30	/	/	-	-	/	/	-	-	/	/	-
30 - 35	8	8	-	-	8	/	-	-	/	/	-
35 - 40	29	29	/	-	28	/	/	-	/	14	-
40 - 45	44	44	/	-	43	/	-	-	/	16	/
45 - 50	43	42	/	-	42	/	-	-	/	17	-
50 - 55	42	42	/	-	40	/	-	-	/	17	/
55 - 60	32	32	/	-	31	/	-	-	/	17	/
60 - 65	8	8	/	-	8	/	-	-	/	/	/
65 und mehr	/	/	-	-	/	-	-	-	-	/	-
Zusammen	209	208	/	-	203	17	/	-	17	89	/

Ins

15 - 20	30	16	/	-	15	/	/	-	/	6	-
20 - 25	140	126	/	/	125	/	-	-	/	53	-
25 - 30	107	100	/	/	98	5	-	-	5	41	/
30 - 35	139	136	/	-	133	11	-	-	11	56	/
35 - 40	179	176	5	-	171	17	/	-	17	75	/
40 - 45	205	203	5	-	198	15	/	-	15	80	/
45 - 50	196	194	/	/	189	17	-	-	17	87	/
50 - 55	188	187	/	/	182	20	/	/	19	77	/
55 - 60	168	168	/	/	164	17	/	-	17	64	/
60 - 65	58	58	/	-	57	6	-	-	6	28	/
65 und mehr	/	/	-	-	/	-	-	-	-	/	-
Insgesamt	1 410	1 365	28	/	1 334	114	/	/	113	568	7

*) Klassifikation der Wirtschaftszweige, Ausgabe 2003 (WZ 2003), Tiefengliederung für den Mikrozensus (siehe Band 1).

**) Ergebnis der Unterstichprobe.

1) Einschl. ohne Angabe.

ERWERBSTÄTIGE

Wirtschaftsbereichen *) und Stellung im Beruf der letzten Tätigkeit **)

1 000

Erwerbstätigkeit										Ohne frühere Erwerbs- tätigkeit 1)	Alter von ... bis unter ... Jahren
Gewerbe		Handel, Gastgewerbe und Verkehr				Sonstige Dienstleistungen					
Mith. Familien- ange- hörige	Ab- hängige	zu- sammen	Selbst- ständige	Mith. Familien- ange- hörige	Ab- hängige	zu- sammen	Selbst- ständige	Mith. Familien- ange- hörige	Ab- hängige		

g e s a m t

Geschieden

-	-	-	-	-	-	-	-	-	-	-	-	15 - 20
-	-	-	-	-	-	-	-	-	-	-	-	20 - 25
-	/	/	-	-	/	/	-	-	/	/	-	25 - 30
-	/	/	-	-	/	/	-	-	/	-	-	30 - 35
-	14	5	/	-	/	8	/	-	8	-	-	35 - 40
-	16	12	/	-	12	12	-	-	12	/	-	40 - 45
-	17	9	/	-	9	12	/	-	11	/	-	45 - 50
-	16	9	/	-	8	12	/	-	12	/	-	50 - 55
-	17	/	-	-	/	7	-	-	7	-	-	55 - 60
-	/	/	-	-	/	/	/	-	/	-	-	60 - 65
-	/	/	-	-	/	-	-	-	-	-	-	65 u. mehr
-	88	45	/	-	43	57	/	-	55	/	-	Zusammen

gesamt

-	6	/	-	-	/	/	-	-	/	14	-	15 - 20
/	53	29	/	-	29	39	-	-	39	14	-	20 - 25
-	41	25	/	/	24	28	/	/	28	7	-	25 - 30
-	55	32	/	-	30	38	/	-	37	/	-	30 - 35
-	74	43	/	-	40	42	/	-	41	/	-	35 - 40
-	79	52	/	-	49	56	/	-	55	/	-	40 - 45
-	86	42	/	-	40	47	/	/	46	/	-	45 - 50
/	75	37	/	/	35	53	/	/	52	/	-	50 - 55
-	64	33	/	/	31	53	/	-	53	/	-	55 - 60
-	27	8	/	-	7	17	/	-	16	-	-	60 - 65
-	/	/	-	-	/	-	-	-	-	-	-	65 u. mehr
/	560	306	13	/	292	377	7	/	370	45	-	Insgesamt

2.4 Nichterwerbspersonen im Alter von 15 und mehr Jahren im Mai 2003 nach Familienstand,

in

Alter von ... bis unter ... Jahren	Ins- gesamt	Mit früherer									
		Zusammen				Land- und Forstwirtschaft; Fischerei				Produzierendes	
		zu- sammen	Selbst- ständige	Mith. Familien- ange- hörige	Ab- hängige	zu- sammen	Selbst- ständige	Mith. Familien- ange- hörige	Ab- hängige	zu- sammen	Selbst- ständige

M ä n n

Le

15 - 20	336	/	-	-	/	-	-	-	-	/	-
20 - 25	91	20	/	/	20	/	-	-	/	8	-
25 - 30	42	17	-	-	17	-	-	-	-	6	-
30 - 35	14	11	/	-	11	/	-	-	/	/	-
35 - 40	13	10	/	-	10	/	-	-	/	/	-
40 - 45	12	9	-	-	9	/	-	-	/	/	-
45 - 50	11	9	-	-	9	/	-	-	/	/	-
50 - 55	6	5	/	-	5	/	-	-	/	/	-
55 - 60	6	6	-	-	6	/	-	-	/	/	-
60 - 65	17	16	/	-	16	6	-	-	6	8	/
65 und mehr	25	22	/	-	20	6	-	-	6	10	/
Zusammen	573	128	/	/	125	18	-	-	18	57	/

Verhei

15 - 20	-	-	-	-	-	-	-	-	-	-	-
20 - 25	/	/	-	-	/	-	-	-	-	/	-
25 - 30	/	/	/	-	/	-	-	-	-	/	-
30 - 35	/	/	-	-	/	-	-	-	-	/	-
35 - 40	/	/	/	-	/	/	-	-	/	/	-
40 - 45	11	10	/	-	9	/	-	-	/	6	/
45 - 50	11	11	/	-	11	/	-	-	/	8	/
50 - 55	29	29	/	-	26	/	-	-	/	15	/
55 - 60	49	49	/	-	47	/	/	-	/	24	/
60 - 65	329	329	12	-	316	31	/	-	30	175	/
65 und mehr	884	882	41	/	840	125	/	/	122	448	21
Zusammen	1 324	1 320	61	/	1 258	161	/	/	158	682	28

*) Klassifikation der Wirtschaftszweige, Ausgabe 2003 (WZ 2003), Tiefengliederung für den Mikrozensus (siehe Band 1).

**) Ergebnis der Unterstichprobe.

1) Einschl. ohne Angabe.

ERWERBSTÄTIGE

Altersgruppen, Wirtschaftsbereichen *) und Stellung im Beruf der letzten Tätigkeit **)

1 000

Erwerbstätigkeit										Ohne frühere Erwerbs- tätigkeit 1)	Alter von ... bis unter ... Jahren
Gewerbe		Handel, Gastgewerbe und Verkehr				Sonstige Dienstleistungen					
Mith. Familien- ange- hörige	Ab- hängige	zu- sammen	Selbst- ständige	Mith. Familien- ange- hörige	Ab- hängige	zu- sammen	Selbst- ständige	Mith. Familien- ange- hörige	Ab- hängige		

lich

dig

-	/	/	-	-	/	/	-	-	/	334	15 - 20
/	8	/	-	-	/	8	/	-	8	70	20 - 25
-	6	/	-	-	/	7	-	-	7	25	25 - 30
-	/	/	-	-	/	/	/	-	/	/	30 - 35
-	/	/	/	-	/	/	-	-	/	/	35 - 40
-	/	/	-	-	/	/	-	-	/	/	40 - 45
-	/	/	-	-	/	/	-	-	/	/	45 - 50
-	/	/	-	-	/	/	/	-	/	/	50 - 55
-	/	/	-	-	/	/	-	-	/	/	55 - 60
-	7	/	-	-	/	/	-	-	/	/	60 - 65
-	9	/	/	-	/	/	/	-	/	/	65 u. mehr
/	56	23	/	-	22	30	/	-	29	445	Zusammen

ratet

-	-	-	-	-	-	-	-	-	-	-	15 - 20
-	/	/	-	-	/	/	-	-	/	/	20 - 25
-	/	/	/	-	/	/	/	-	/	-	25 - 30
-	/	/	-	-	/	/	-	-	/	/	30 - 35
-	/	/	/	-	/	/	-	-	/	-	35 - 40
-	6	/	-	-	/	/	/	-	/	/	40 - 45
-	7	/	-	-	/	/	-	-	/	-	45 - 50
-	14	6	/	-	/	6	/	-	6	/	50 - 55
-	24	10	/	-	9	11	/	-	10	-	55 - 60
-	171	53	/	-	48	70	/	-	67	/	60 - 65
-	427	123	9	/	113	187	9	/	177	/	65 u. mehr
-	654	198	17	/	181	279	14	/	265	/	Zusammen

2.4 Nichterwerbspersonen im Alter von 15 und mehr Jahren im Mai 2003 nach Familienstand,

in

Alter von ... bis unter ... Jahren	Ins- gesamt	Mit früherer									
		Zusammen				Land- und Forstwirtschaft; Fischerei				Produzierendes	
		zu- sammen	Selbst- ständige	Mith. Familien- ange- hörige	Ab- hängige	zu- sammen	Selbst- ständige	Mith. Familien- ange- hörige	Ab- hängige	zu- sammen	Selbst- ständige

noch M ä n n

Verwitwet /

15 - 20	-	-	-	-	-	-	-	-	-	-	-
20 - 25	-	-	-	-	-	-	-	-	-	-	-
25 - 30	-	-	-	-	-	-	-	-	-	-	-
30 - 35	/	/	-	-	/	-	-	-	-	/	-
35 - 40	/	/	-	-	/	-	-	-	-	/	-
40 - 45	6	6	/	-	5	/	-	-	/	/	-
45 - 50	6	6	/	-	6	/	-	-	/	/	-
50 - 55	9	9	/	-	9	/	-	-	/	5	-
55 - 60	7	7	/	-	7	/	-	-	/	/	-
60 - 65	45	45	/	/	42	/	/	-	/	22	/
65 und mehr	197	196	7	/	188	30	/	-	29	97	/
Zusammen	272	270	11	/	258	37	/	-	36	134	/

Zu

15 - 20	336	/	-	-	/	-	-	-	-	/	-
20 - 25	93	22	/	/	21	/	-	-	/	9	-
25 - 30	44	20	/	-	19	-	-	-	-	7	-
30 - 35	17	14	/	-	14	/	-	-	/	5	-
35 - 40	17	14	/	-	14	/	-	-	/	8	-
40 - 45	28	24	/	-	23	/	-	-	/	14	/
45 - 50	29	27	/	-	26	/	-	-	/	16	/
50 - 55	45	44	/	-	40	/	-	-	/	23	/
55 - 60	63	62	/	-	59	5	/	-	5	30	/
60 - 65	392	390	16	/	374	40	/	-	40	205	7
65 und mehr	1 106	1 099	49	/	1 048	160	/	/	157	555	24
Zusammen	2 169	1 718	75	/	1 641	216	/	/	213	873	33

*) Klassifikation der Wirtschaftszweige, Ausgabe 2003 (WZ 2003), Tiefengliederung für den Mikrozensus (siehe Band 1).

**) Ergebnis der Unterstichprobe.

1) Einschl. ohne Angabe.

ERWERBSTÄTIGE

Altersgruppen, Wirtschaftsbereichen *) und Stellung im Beruf der letzten Tätigkeit **)

1 000

Erwerbstätigkeit										Ohne frühere Erwerbs- tätigkeit 1)	Alter von ... bis unter ... Jahren
Gewerbe		Handel, Gastgewerbe und Verkehr				Sonstige Dienstleistungen					
Mith. Familien- ange- hörige	Ab- hängige	zu- sammen	Selbst- ständige	Mith. Familien- ange- hörige	Ab- hängige	zu- sammen	Selbst- ständige	Mith. Familien- ange- hörige	Ab- hängige		

lich

Geschieden

-	-	-	-	-	-	-	-	-	-	-	-	15 - 20
-	-	-	-	-	-	-	-	-	-	-	-	20 - 25
-	-	-	-	-	-	-	-	-	-	-	-	25 - 30
-	/	-	-	-	-	/	-	-	/	-	-	30 - 35
-	/	-	-	-	-	-	-	-	-	-	-	35 - 40
-	/	/	/	-	/	/	-	-	/	-	-	40 - 45
-	/	/	/	-	/	/	-	-	/	-	-	45 - 50
-	5	/	/	-	/	/	/	-	/	-	-	50 - 55
-	/	/	/	-	/	/	-	-	/	/	-	55 - 60
-	20	10	/	/	9	9	/	-	8	-	-	60 - 65
-	94	34	/	/	31	35	/	/	33	/	-	65 u. mehr
-	129	51	/	/	46	49	/	/	46	/	-	Zusammen

sammen

-	/	/	-	-	/	/	-	-	/	334	-	15 - 20
/	8	/	-	-	/	9	/	-	8	71	-	20 - 25
-	7	/	/	-	/	9	/	-	8	25	-	25 - 30
-	5	/	-	-	/	/	/	-	/	/	-	30 - 35
-	8	/	/	-	/	/	-	-	/	/	-	35 - 40
-	14	/	/	-	/	/	/	-	/	/	-	40 - 45
-	16	5	/	-	/	/	-	-	/	/	-	45 - 50
-	21	10	/	-	8	9	/	-	8	/	-	50 - 55
-	30	14	/	-	13	13	/	-	12	/	-	55 - 60
-	198	64	5	/	59	80	/	-	77	/	-	60 - 65
-	531	160	11	/	147	225	11	/	213	6	-	65 u. mehr
/	839	271	21	/	249	358	17	/	340	451	-	Zusammen

2.4 Nichterwerbspersonen im Alter von 15 und mehr Jahren im Mai 2003 nach Familienstand,

in

Alter von ... bis unter ... Jahren	Ins- gesamt	Mit früherer									
		Zusammen				Land- und Forstwirtschaft; Fischerei				Produzierendes	
		zu- sammen	Selbst- ständige	Mith. Familien- ange- hörige	Ab- hängige	zu- sammen	Selbst- ständige	Mith. Familien- ange- hörige	Ab- hängige	zu- sammen	Selbst- ständige

Weib

Le

15 - 20	349	/	-	-	/	-	-	-	-	/	-
20 - 25	116	30	-	-	30	/	-	-	/	/	-
25 - 30	40	21	/	-	21	/	-	-	/	/	-
30 - 35	13	10	-	-	10	/	-	-	/	/	-
35 - 40	6	/	-	-	/	-	-	-	-	/	-
40 - 45	6	/	/	-	/	/	-	-	/	/	-
45 - 50	5	/	-	-	/	/	-	-	/	/	-
50 - 55	/	/	-	-	/	/	-	-	/	/	-
55 - 60	/	/	-	-	/	-	-	-	-	/	-
60 - 65	20	18	/	-	18	/	-	-	/	6	-
65 und mehr	104	99	/	-	98	8	-	-	8	35	/
Zusammen	666	199	/	-	198	13	-	-	13	55	/

Verhei

15 - 20	/	-	-	-	-	-	-	-	-	-	-
20 - 25	7	/	/	-	/	-	-	-	-	/	-
25 - 30	18	14	/	/	13	/	-	-	/	/	-
30 - 35	22	19	/	/	18	/	/	-	/	/	/
35 - 40	25	23	/	-	23	/	-	-	/	6	-
40 - 45	18	16	/	-	15	/	-	-	/	/	-
45 - 50	29	27	/	/	26	/	-	-	/	8	-
50 - 55	35	33	/	-	33	/	-	-	/	10	-
55 - 60	64	63	/	/	61	/	/	/	/	22	-
60 - 65	373	370	6	/	362	29	/	/	28	102	-
65 und mehr	703	693	10	12	671	95	/	/	93	213	/
Zusammen	1 295	1 263	20	16	1 226	139	/	/	136	372	/

*) Klassifikation der Wirtschaftszweige, Ausgabe 2003 (WZ 2003), Tiefengliederung für den Mikrozensus (siehe Band 1).

**) Ergebnis der Unterstichprobe.

1) Einschl. ohne Angabe.

ERWERBSTÄTIGE

Altersgruppen, Wirtschaftsbereichen *) und Stellung im Beruf der letzten Tätigkeit **)

1 000

Erwerbstätigkeit										Ohne frühere Erwerbs- tätigkeit 1)	Alter von ... bis unter ... Jahren
Gewerbe		Handel, Gastgewerbe und Verkehr				Sonstige Dienstleistungen					
Mith. Familien- ange- hörige	Ab- hängige	zu- sammen	Selbst- ständige	Mith. Familien- ange- hörige	Ab- hängige	zu- sammen	Selbst- ständige	Mith. Familien- ange- hörige	Ab- hängige		

lich

dig

-	/	/	-	-	/	/	-	-	/	346	15 - 20
-	/	13	-	-	13	12	-	-	12	86	20 - 25
-	/	6	-	-	6	13	/	-	13	19	25 - 30
-	/	/	-	-	/	/	-	-	/	/	30 - 35
-	/	/	-	-	/	/	-	-	/	/	35 - 40
-	/	/	-	-	/	/	/	-	/	/	40 - 45
-	/	/	-	-	/	/	-	-	/	/	45 - 50
-	/	/	-	-	/	/	-	-	/	/	50 - 55
-	/	/	-	-	/	/	-	-	/	/	55 - 60
-	6	/	/	-	/	7	-	-	7	/	60 - 65
-	35	19	/	-	18	37	-	-	37	5	65 u. mehr
-	54	50	/	-	49	82	/	-	81	467	Zusammen

ratet

-	-	-	-	-	-	-	-	-	-	/	15 - 20
-	/	/	-	-	/	/	/	-	/	/	20 - 25
/	/	/	-	-	/	6	/	-	6	/	25 - 30
-	/	6	/	/	6	8	/	-	7	/	30 - 35
-	6	6	/	-	6	9	/	-	9	/	35 - 40
-	/	/	/	-	/	6	-	-	6	/	40 - 45
/	8	7	/	-	6	10	-	-	10	/	45 - 50
-	10	9	/	-	9	13	-	-	13	/	50 - 55
/	21	16	/	/	15	21	/	/	20	/	55 - 60
/	101	91	/	/	86	149	/	/	147	/	60 - 65
6	206	162	/	/	154	223	/	/	218	10	65 u. mehr
7	362	306	10	5	290	447	7	/	438	33	Zusammen

2.4 Nichterwerbspersonen im Alter von 15 und mehr Jahren im Mai 2003 nach Familienstand,

in

Alter von ... bis unter ... Jahren	Ins- gesamt	Mit früherer									
		Zusammen				Land- und Forstwirtschaft; Fischerei				Produzierendes	
		zu- sammen	Selbst- ständige	Mith. Familien- ange- hörige	Ab- hängige	zu- sammen	Selbst- ständige	Mith. Familien- ange- hörige	Ab- hängige	zu- sammen	Selbst- ständige

noch We i b

Verwitwet /

15 - 20	-	-	-	-	-	-	-	-	-	-	-
20 - 25	/	/	-	-	/	-	-	-	-	-	-
25 - 30	/	/	-	-	/	-	-	-	-	/	-
30 - 35	/	/	-	-	/	-	-	-	-	/	-
35 - 40	/	/	-	-	/	/	-	-	/	/	-
40 - 45	/	/	/	-	/	/	-	-	/	/	-
45 - 50	7	6	-	/	6	/	-	-	/	/	-
50 - 55	13	13	/	-	12	/	-	-	/	/	-
55 - 60	21	21	/	-	20	/	-	-	/	6	-
60 - 65	132	130	/	-	128	10	-	-	10	36	/
65 und mehr	934	908	11	15	882	138	/	/	134	321	/
Zusammen	1 118	1 089	14	15	1 059	151	/	/	147	372	/

Zu

15 - 20	349	/	-	-	/	-	-	-	-	/	-
20 - 25	124	34	/	-	33	/	-	-	/	/	-
25 - 30	59	36	/	/	35	/	-	-	/	/	-
30 - 35	37	31	/	/	30	/	/	-	/	6	/
35 - 40	35	31	/	-	30	/	-	-	/	8	-
40 - 45	28	25	/	-	24	/	-	-	/	8	-
45 - 50	41	37	/	/	36	/	-	-	/	12	-
50 - 55	52	50	/	-	49	/	-	-	/	14	-
55 - 60	89	87	/	/	85	5	/	/	5	29	-
60 - 65	524	519	8	/	508	41	/	/	40	143	/
65 und mehr	1 742	1 700	22	27	1 651	240	/	5	234	570	/
Zusammen	3 080	2 551	36	31	2 483	303	/	6	295	799	5

*) Klassifikation der Wirtschaftszweige, Ausgabe 2003 (WZ 2003), Tiefengliederung für den Mikrozensus (siehe Band 1).

**) Ergebnis der Unterstichprobe.

1) Einschl. ohne Angabe.

ERWERBSTÄTIGE

Altersgruppen, Wirtschaftsbereichen *) und Stellung im Beruf der letzten Tätigkeit **)

1 000

Erwerbstätigkeit										Ohne frühere Erwerbs- tätigkeit 1)	Alter von ... bis unter ... Jahren
Gewerbe		Handel, Gastgewerbe und Verkehr				Sonstige Dienstleistungen					
Mith. Familien- ange- hörige	Ab- hängige	zu- sammen	Selbst- ständige	Mith. Familien- ange- hörige	Ab- hängige	zu- sammen	Selbst- ständige	Mith. Familien- ange- hörige	Ab- hängige		

lich

Geschieden

-	-	-	-	-	-	-	-	-	-	-	-	15 - 20
-	-	/	-	-	/	-	-	-	-	/	-	20 - 25
-	/	/	-	-	/	/	-	-	/	-	-	25 - 30
-	/	/	-	-	/	/	-	-	/	-	-	30 - 35
-	/	/	-	-	/	/	-	-	/	-	-	35 - 40
-	/	/	-	-	/	/	/	-	/	-	-	40 - 45
/	/	/	-	-	/	/	-	-	/	-	-	45 - 50
-	/	/	/	-	/	5	/	-	/	-	-	50 - 55
-	6	/	-	-	/	9	/	-	9	/	-	55 - 60
-	35	35	/	-	34	50	/	-	49	/	-	60 - 65
6	312	206	5	/	197	243	/	/	239	27	-	65 u. mehr
7	363	251	7	/	241	315	/	/	308	29	-	Zusammen

sammen

-	/	/	-	-	/	/	-	-	/	346	-	15 - 20
-	/	14	-	-	14	14	/	-	14	90	-	20 - 25
/	/	10	-	-	10	20	/	-	19	23	-	25 - 30
-	6	9	/	/	9	13	/	-	13	6	-	30 - 35
-	8	9	/	-	8	12	/	-	12	/	-	35 - 40
-	8	/	/	-	/	10	/	-	10	/	-	40 - 45
/	11	8	/	-	8	14	-	-	14	/	-	45 - 50
-	14	14	/	-	14	18	/	-	18	/	-	50 - 55
/	29	21	/	/	20	32	/	/	31	/	-	55 - 60
/	142	129	/	/	123	206	/	/	202	5	-	60 - 65
12	553	386	10	6	369	503	6	/	494	42	-	65 u. mehr
14	780	606	18	8	581	843	12	/	828	529	-	Zusammen

2.4 Nichterwerbspersonen im Alter von 15 und mehr Jahren im Mai 2003 nach Familienstand,

in

Alter von ... bis unter ... Jahren	Ins- gesamt	Mit früherer									
		Zusammen				Land- und Forstwirtschaft; Fischerei				Produzierendes	
		zu- sammen	Selbst- ständige	Mith. Familien- ange- hörige	Ab- hängige	zu- sammen	Selbst- ständige	Mith. Familien- ange- hörige	Ab- hängige	zu- sammen	Selbst- ständige

**I n s
L e**

15 - 20	684	/	-	-	/	-	-	-	-	/	-
20 - 25	206	50	/	/	49	/	-	-	/	12	-
25 - 30	82	38	/	-	38	/	-	-	/	8	-
30 - 35	27	21	/	-	21	/	-	-	/	6	-
35 - 40	19	14	/	-	14	/	-	-	/	6	-
40 - 45	17	13	/	-	13	/	-	-	/	6	-
45 - 50	17	13	-	-	13	/	-	-	/	6	-
50 - 55	10	9	/	-	9	/	-	-	/	/	-
55 - 60	10	10	-	-	10	/	-	-	/	/	-
60 - 65	37	34	/	-	34	7	-	-	7	13	/
65 und mehr	129	120	/	-	118	14	-	-	14	45	/
Zusammen	1 239	327	/	/	323	31	-	-	31	112	/

Verhei

15 - 20	/	-	-	-	-	-	-	-	-	-	-
20 - 25	9	/	/	-	/	-	-	-	-	/	-
25 - 30	21	16	/	/	15	/	-	-	/	/	-
30 - 35	25	22	/	/	20	/	/	-	/	/	/
35 - 40	29	27	/	-	26	/	-	-	/	8	-
40 - 45	29	26	/	-	25	/	-	-	/	11	/
45 - 50	40	38	/	/	37	/	-	-	/	16	/
50 - 55	65	63	/	-	59	/	-	-	/	25	/
55 - 60	113	112	/	/	108	8	/	/	8	46	/
60 - 65	702	699	18	/	678	60	/	/	58	277	/
65 und mehr	1 587	1 575	51	13	1 511	219	/	/	215	661	22
Zusammen	2 620	2 583	81	17	2 485	300	/	/	294	1 053	29

*) Klassifikation der Wirtschaftszweige, Ausgabe 2003 (WZ 2003), Tiefengliederung für den Mikrozensus (siehe Band 1).

**) Ergebnis der Unterstichprobe.

1) Einschl. ohne Angabe.

ERWERBSTÄTIGE

Altersgruppen, Wirtschaftsbereichen *) und Stellung im Beruf der letzten Tätigkeit **)

1 000

Erwerbstätigkeit										Ohne frühere Erwerbs- tätigkeit 1)	Alter von ... bis unter ... Jahren
Gewerbe		Handel, Gastgewerbe und Verkehr				Sonstige Dienstleistungen					
Mith. Familien- ange- hörige	Ab- hängige	zu- sammen	Selbst- ständige	Mith. Familien- ange- hörige	Ab- hängige	zu- sammen	Selbst- ständige	Mith. Familien- ange- hörige	Ab- hängige		

g e s a m t

dig

-	/	/	-	-	/	/	-	-	/	680	15 - 20
/	12	17	-	-	17	20	/	-	20	156	20 - 25
-	8	9	-	-	9	20	/	-	20	43	25 - 30
-	6	5	-	-	5	8	/	-	8	6	30 - 35
-	6	/	/	-	/	/	-	-	/	5	35 - 40
-	6	/	-	-	/	/	/	-	/	/	40 - 45
-	6	/	-	-	/	/	-	-	/	/	45 - 50
-	/	/	-	-	/	/	/	-	/	/	50 - 55
-	/	/	-	-	/	/	-	-	/	/	55 - 60
-	13	/	/	-	/	9	-	-	9	/	60 - 65
-	44	22	/	-	21	40	/	-	40	9	65 u. mehr
/	110	73	/	-	71	112	/	-	110	912	Zusammen

ratet

-	-	-	-	-	-	-	-	-	-	/	15 - 20
-	/	/	-	-	/	/	/	-	/	/	20 - 25
/	/	/	/	-	/	8	/	-	7	/	25 - 30
-	/	7	/	/	7	8	/	-	8	/	30 - 35
-	8	7	/	-	7	9	/	-	9	/	35 - 40
-	10	/	/	-	/	8	/	-	8	/	40 - 45
/	15	8	/	-	7	12	-	-	12	/	45 - 50
-	23	16	/	-	14	19	/	-	18	/	50 - 55
/	45	26	/	/	25	32	/	/	30	/	55 - 60
/	272	143	8	/	134	219	5	/	214	/	60 - 65
6	633	285	14	/	267	409	13	/	395	12	65 u. mehr
7	1 017	503	27	6	471	726	21	/	704	37	Zusammen

2.4 Nichterwerbspersonen im Alter von 15 und mehr Jahren im Mai 2003 nach Familienstand,

in

Alter von ... bis unter ... Jahren	Ins- gesamt	Mit früherer									
		Zusammen				Land- und Forstwirtschaft; Fischerei				Produzierendes	
		zu- sammen	Selbst- ständige	Mith. Familien- ange- hörige	Ab- hängige	zu- sammen	Selbst- ständige	Mith. Familien- ange- hörige	Ab- hängige	zu- sammen	Selbst- ständige

noch I n s

Verwitwet /

15 - 20	-	-	-	-	-	-	-	-	-	-	-
20 - 25	/	/	-	-	/	-	-	-	-	-	-
25 - 30	/	/	-	-	/	-	-	-	-	/	-
30 - 35	/	/	-	-	/	-	-	-	-	/	-
35 - 40	/	/	-	-	/	/	-	-	/	/	-
40 - 45	10	10	/	-	10	/	-	-	/	/	-
45 - 50	13	13	/	/	12	/	-	-	/	6	-
50 - 55	22	22	/	-	21	/	-	-	/	8	-
55 - 60	28	28	/	-	27	/	-	-	/	9	-
60 - 65	176	175	5	/	170	14	/	-	14	58	/
65 und mehr	1 131	1 103	18	16	1 070	168	/	/	163	418	6
Zusammen	1 390	1 359	26	16	1 317	188	/	/	183	506	8

Ins

15 - 20	685	/	-	-	/	-	-	-	-	/	-
20 - 25	216	55	/	/	54	/	-	-	/	13	-
25 - 30	104	56	/	/	54	/	-	-	/	12	-
30 - 35	54	45	/	/	44	/	/	-	/	12	/
35 - 40	52	45	/	-	44	/	-	-	/	15	-
40 - 45	56	49	/	-	48	/	-	-	/	22	/
45 - 50	70	64	/	/	63	6	-	-	6	28	/
50 - 55	97	94	/	-	89	7	-	-	7	36	/
55 - 60	151	149	/	/	144	11	/	/	10	59	/
60 - 65	916	908	24	/	882	81	/	/	80	348	7
65 und mehr	2 847	2 799	71	29	2 699	400	/	5	392	1 125	29
Insgesamt	5 249	4 269	111	34	4 125	519	5	6	508	1 672	39

*) Klassifikation der Wirtschaftszweige, Ausgabe 2003 (WZ 2003), Tiefengliederung für den Mikrozensus (siehe Band 1).

**) Ergebnis der Unterstichprobe.

1) Einschl. ohne Angabe.

ERWERBSTÄTIGE

Altersgruppen, Wirtschaftsbereichen *) und Stellung im Beruf der letzten Tätigkeit **)

1 000

Erwerbstätigkeit										Ohne frühere Erwerbs- tätigkeit 1)	Alter von ... bis unter ... Jahren
Gewerbe		Handel, Gastgewerbe und Verkehr				Sonstige Dienstleistungen					
Mith. Familien- ange- hörige	Ab- hängige	zu- sammen	Selbst- ständige	Mith. Familien- ange- hörige	Ab- hängige	zu- sammen	Selbst- ständige	Mith. Familien- ange- hörige	Ab- hängige		

g e s a m t

Geschieden

-	-	-	-	-	-	-	-	-	-	-	-	15 - 20
-	-	/	-	-	/	-	-	-	-	/	-	20 - 25
-	/	/	-	-	/	/	-	-	/	-	-	25 - 30
-	/	/	-	-	/	/	-	-	/	-	-	30 - 35
-	/	/	-	-	/	/	-	-	/	-	-	35 - 40
-	/	/	/	-	/	/	/	-	/	-	-	40 - 45
/	6	/	/	-	/	/	-	-	/	/	-	45 - 50
-	8	5	/	-	/	7	/	-	6	-	-	50 - 55
-	9	6	/	-	6	11	/	-	11	/	-	55 - 60
-	56	45	/	/	43	58	/	-	57	/	-	60 - 65
6	406	239	7	/	229	278	/	/	272	28	-	65 u. mehr
7	492	302	11	/	287	363	6	/	354	31	-	Zusammen

gesamt

-	/	/	-	-	/	/	-	-	/	680	-	15 - 20
/	12	18	-	-	18	23	/	-	22	161	-	20 - 25
/	12	14	/	-	14	28	/	-	28	48	-	25 - 30
-	12	13	/	/	12	17	/	-	17	9	-	30 - 35
-	15	12	/	-	11	14	/	-	14	7	-	35 - 40
-	21	8	/	-	8	15	/	-	14	7	-	40 - 45
/	27	13	/	-	12	17	-	-	17	6	-	45 - 50
-	35	24	/	-	21	27	/	-	26	/	-	50 - 55
/	59	35	/	/	33	45	/	/	43	/	-	55 - 60
/	340	193	10	/	182	286	6	/	280	7	-	60 - 65
12	1 084	546	22	8	517	727	17	/	707	48	-	65 u. mehr
14	1 619	878	39	9	830	1 201	29	/	1 168	980	-	Insgesamt

3 Erwerbstätige

3.1 Erwerbstätige im Mai 2003 nach Wirtschaftsbereichen ^{*)}, Stellung im Beruf und Altersgruppen

1 000

Stellung im Beruf	Erwerbs- tätige ins- gesamt	Davon im Alter von ... bis unter ... Jahren							
		15 - 20	20 - 25	25 - 35	35 - 45	45 - 55	55 - 60	60 - 65	65 und mehr

M ä n n l i c h

Land- und Forstwirtschaft; Fischerei

Selbstständige	18	-	/	/	6	6	/	/	/
Mithelfende Familienangehörige	/	-	-	/	/	/	/	-	/
Abhängige	115	8	8	16	32	36	10	5	/
Zusammen	134	8	8	19	38	42	11	7	/

Produzierendes Gewerbe

Selbstständige	128	/	/	19	43	41	11	9	/
Mithelfende Familienangehörige	/	-	/	/	/	-	-	/	/
Abhängige	1 291	88	111	261	400	317	79	29	/
Zusammen	1 420	88	114	281	444	358	91	38	7

Handel, Gastgewerbe und Verkehr

Selbstständige	113	/	/	18	34	35	12	9	/
Mithelfende Familienangehörige	/	-	-	/	/	/	/	/	/
Abhängige	636	45	62	132	192	152	35	16	/
Zusammen	753	46	65	150	227	188	47	25	/

Sonstige Dienstleistungen

Selbstständige	143	/	/	27	44	41	12	11	/
Mithelfende Familienangehörige	/	/	/	/	-	-	/	/	-
Abhängige	944	40	136	188	230	214	79	50	7
Zusammen	1 088	40	140	215	274	255	92	61	11

Zusammen

Selbstständige	401	/	8	66	128	123	37	30	9
Mithelfende Familienangehörige	7	/	/	/	/	/	/	/	/
Abhängige	2 987	181	318	597	855	719	203	101	14
Zusammen	3 395	182	326	664	984	843	241	132	24

^{*)} Klassifikation der Wirtschaftszweige, Ausgabe 2003 (WZ 2003), Tiefengliederung für den Mikrozensus (siehe Band 1).

3 Erwerbstätige

3.1 Erwerbstätige im Mai 2003 nach Wirtschaftsbereichen ^{*)}, Stellung im Beruf und Altersgruppen

1 000

Stellung im Beruf	Erwerbs- tätige ins- gesamt	Davon im Alter von ... bis unter ... Jahren							
		15 - 20	20 - 25	25 - 35	35 - 45	45 - 55	55 - 60	60 - 65	65 und mehr

Weiblich

Land- und Forstwirtschaft; Fischerei

Selbstständige	5	-	/	/	/	/	/	/	/
Mithelfende Familienangehörige	/	-	/	-	/	/	/	/	/
Abhängige	58	/	/	8	19	16	7	/	/
Zusammen	66	/	/	9	20	19	7	/	/

Produzierendes Gewerbe

Selbstständige	13	-	/	/	5	/	/	/	/
Mithelfende Familienangehörige	5	-	/	/	/	/	/	/	/
Abhängige	381	15	30	62	121	116	28	7	/
Zusammen	399	15	31	64	128	122	29	8	/

Handel, Gastgewerbe und Verkehr

Selbstständige	61	-	/	7	22	21	7	/	/
Mithelfende Familienangehörige	10	/	/	/	/	/	/	/	/
Abhängige	668	45	80	140	205	156	31	9	/
Zusammen	738	46	81	148	229	180	39	12	/

Sonstige Dienstleistungen

Selbstständige	103	-	/	18	34	31	8	6	/
Mithelfende Familienangehörige	/	/	/	/	/	/	/	/	/
Abhängige	1 620	64	137	308	478	461	130	38	/
Zusammen	1 727	64	140	326	513	492	139	45	7

Zusammen

Selbstständige	182	-	/	28	62	58	17	10	/
Mithelfende Familienangehörige	21	/	/	/	5	6	/	/	/
Abhängige	2 726	127	251	518	823	749	195	55	8
Zusammen	2 930	128	256	548	891	814	214	68	12

*) Klassifikation der Wirtschaftszweige, Ausgabe 2003 (WZ 2003), Tiefengliederung für den Mikrozensus (siehe Band 1).

3 Erwerbstätige

3.1 Erwerbstätige im Mai 2003 nach Wirtschaftsbereichen ^{*)}, Stellung im Beruf und Altersgruppen

1 000

Stellung im Beruf	Erwerbs- tätige ins- gesamt	Davon im Alter von ... bis unter ... Jahren							
		15 - 20	20 - 25	25 - 35	35 - 45	45 - 55	55 - 60	60 - 65	65 und mehr
I n s g e s a m t									
Land- und Forstwirtschaft; Fischerei									
Selbstständige	23	-	/	/	7	8	/	/	/
Mithelfende Familienangehörige	/	-	/	/	/	/	/	/	/
Abhängige	173	11	11	24	51	52	16	7	/
Zusammen	200	11	12	27	58	61	18	9	/
Produzierendes Gewerbe									
Selbstständige	141	/	/	21	48	44	13	9	/
Mithelfende Familienangehörige	7	-	/	/	/	/	/	/	/
Abhängige	1 672	103	142	323	522	434	107	36	6
Zusammen	1 819	103	144	345	572	480	120	46	9
Handel, Gastgewerbe und Verkehr									
Selbstständige	174	/	/	24	56	56	19	11	/
Mithelfende Familienangehörige	13	/	/	/	/	/	/	/	/
Abhängige	1 304	90	142	272	397	308	66	25	/
Zusammen	1 491	91	146	298	456	368	86	38	8
Sonstige Dienstleistungen									
Selbstständige	246	/	6	45	78	72	21	17	5
Mithelfende Familienangehörige	5	/	/	/	/	/	/	/	/
Abhängige	2 564	103	274	496	708	675	209	88	12
Zusammen	2 815	104	281	541	787	748	231	106	17
Insgesamt									
Selbstständige	583	/	11	94	190	181	54	40	12
Mithelfende Familienangehörige	28	/	/	/	7	7	/	/	/
Abhängige	5 713	308	569	1 115	1 677	1 469	398	156	22
Insgesamt	6 325	310	582	1 212	1 874	1 657	455	200	36

*) Klassifikation der Wirtschaftszweige, Ausgabe 2003 (WZ 2003), Tiefengliederung für den Mikrozensus (siehe Band 1).

3 Erwerbstätige

3.1 Erwerbstätige im Mai 2003 nach Wirtschaftsbereichen ^{*)}, Stellung im Beruf und Altersgruppen

Stellung im Beruf	Erwerbs- tätige ins- gesamt	Davon im Alter von . . . bis unter . . . Jahren							
		15 - 20	20 - 25	25 - 35	35 - 45	45 - 55	55 - 60	60 - 65	65 und mehr
	1 000	% (Anteil an Spalte 1)							

M ä n n l i c h

Land- und Forstwirtschaft; Fischerei

Selbstständige	18	-	/	/	33,0	34,9	/	/	/
Mithelfende Familienangehörige	/	-	-	/	/	/	/	-	/
Abhängige	115	6,9	6,8	14,1	27,9	30,9	8,5	4,8	/
Zusammen	134	5,9	5,9	13,9	28,4	31,2	8,1	5,1	/

Produzierendes Gewerbe

Selbstständige	128	/	/	15,1	34,0	31,7	9,0	6,9	/
Mithelfende Familienangehörige	/	-	/	/	/	-	-	/	/
Abhängige	1 291	6,8	8,6	20,2	31,0	24,6	6,2	2,3	/
Zusammen	1 420	6,2	8,0	19,8	31,3	25,2	6,4	2,7	0,5

Handel, Gastgewerbe und Verkehr

Selbstständige	113	/	/	15,6	30,3	30,8	10,9	7,8	/
Mithelfende Familienangehörige	/	-	-	/	/	/	/	/	/
Abhängige	636	7,1	9,8	20,7	30,2	23,9	5,4	2,5	/
Zusammen	753	6,1	8,6	19,9	30,2	25,0	6,3	3,4	/

Sonstige Dienstleistungen

Selbstständige	143	/	/	18,9	30,9	28,8	8,7	7,6	/
Mithelfende Familienangehörige	/	/	/	/	-	-	/	/	-
Abhängige	944	4,2	14,5	19,9	24,4	22,7	8,4	5,3	0,7
Zusammen	1 088	3,7	12,9	19,7	25,2	23,5	8,4	5,6	1,0

Zusammen

Selbstständige	401	/	1,9	16,5	31,8	30,6	9,3	7,4	2,3
Mithelfende Familienangehörige	7	/	/	/	/	/	/	/	/
Abhängige	2 987	6,1	10,6	20,0	28,6	24,1	6,8	3,4	0,5
Zusammen	3 395	5,4	9,6	19,6	29,0	24,8	7,1	3,9	0,7

^{*)} Klassifikation der Wirtschaftszweige, Ausgabe 2003 (WZ 2003), Tiefengliederung für den Mikrozensus (siehe Band 1).

3 Erwerbstätige

3.1 Erwerbstätige im Mai 2003 nach Wirtschaftsbereichen ^{*)}, Stellung im Beruf und Altersgruppen

Stellung im Beruf	Erwerbs- tätige ins- gesamt	Davon im Alter von ... bis unter ... Jahren							
		15 - 20	20 - 25	25 - 35	35 - 45	45 - 55	55 - 60	60 - 65	65 und mehr
	1 000	% (Anteil an Spalte 1)							

Weiblich

Land- und Forstwirtschaft; Fischerei

Selbstständige	5	-	/	/	/	/	/	/	/
Mithelfende Familienangehörige	/	-	/	-	/	/	/	/	/
Abhängige	58	/	/	13,4	32,0	28,1	11,5	/	/
Zusammen	66	/	/	13,4	31,0	29,2	10,8	/	/

Produzierendes Gewerbe

Selbstständige	13	-	/	/	38,9	/	/	/	/
Mithelfende Familienangehörige	5	-	/	/	/	/	/	/	/
Abhängige	381	3,9	8,0	16,3	31,9	30,6	7,3	1,8	/
Zusammen	399	3,7	7,7	16,1	32,1	30,6	7,3	2,0	/

Handel, Gastgewerbe und Verkehr

Selbstständige	61	-	/	10,9	35,7	35,0	11,8	/	/
Mithelfende Familienangehörige	10	/	/	/	/	/	/	/	/
Abhängige	668	6,8	11,9	21,0	30,7	23,4	4,6	1,3	/
Zusammen	738	6,2	11,0	20,1	31,0	24,4	5,3	1,7	/

Sonstige Dienstleistungen

Selbstständige	103	-	/	17,6	33,4	30,1	8,2	6,2	/
Mithelfende Familienangehörige	/	/	/	/	/	/	/	/	/
Abhängige	1 620	3,9	8,5	19,0	29,5	28,4	8,0	2,3	/
Zusammen	1 727	3,7	8,1	18,9	29,7	28,5	8,0	2,6	0,4

Zusammen

Selbstständige	182	-	/	15,2	34,2	32,1	9,5	5,4	/
Mithelfende Familienangehörige	21	/	/	/	25,3	27,5	/	/	/
Abhängige	2 726	4,7	9,2	19,0	30,2	27,5	7,2	2,0	0,3
Zusammen	2 930	4,4	8,7	18,7	30,4	27,8	7,3	2,3	0,4

^{*)} Klassifikation der Wirtschaftszweige, Ausgabe 2003 (WZ 2003), Tiefengliederung für den Mikrozensus (siehe Band 1).

3 Erwerbstätige

3.1 Erwerbstätige im Mai 2003 nach Wirtschaftsbereichen ^{*)}, Stellung im Beruf und Altersgruppen

Stellung im Beruf	Erwerbs- tätige ins- gesamt	Davon im Alter von . . . bis unter . . . Jahren							
		15 - 20	20 - 25	25 - 35	35 - 45	45 - 55	55 - 60	60 - 65	65 und mehr
	1 000	% (Anteil an Spalte 1)							

Insgesamt

Land- und Forstwirtschaft; Fischerei

Selbstständige	23	-	/	/	30,6	36,6	/	/	/
Mithelfende Familienangehörige	/	-	/	/	/	/	/	/	/
Abhängige	173	6,6	6,6	13,9	29,2	29,9	9,5	3,9	/
Zusammen	200	5,8	5,9	13,7	29,3	30,6	9,0	4,6	/

Produzierendes Gewerbe

Selbstständige	141	/	/	15,1	34,4	31,5	9,0	6,7	/
Mithelfende Familienangehörige	7	-	/	/	/	/	/	/	/
Abhängige	1 672	6,2	8,5	19,3	31,2	25,9	6,4	2,2	0,3
Zusammen	1 819	5,7	7,9	19,0	31,5	26,4	6,6	2,5	0,5

Handel, Gastgewerbe und Verkehr

Selbstständige	174	/	/	14,0	32,2	32,3	11,2	6,5	/
Mithelfende Familienangehörige	13	/	/	/	/	/	/	/	/
Abhängige	1 304	6,9	10,9	20,9	30,4	23,6	5,0	1,9	/
Zusammen	1 491	6,1	9,8	20,0	30,6	24,7	5,8	2,5	0,5

Sonstige Dienstleistungen

Selbstständige	246	/	2,6	18,4	31,9	29,4	8,5	7,1	2,1
Mithelfende Familienangehörige	5	/	/	/	/	/	/	/	/
Abhängige	2 564	4,0	10,7	19,3	27,6	26,3	8,1	3,4	0,5
Zusammen	2 815	3,7	10,0	19,2	28,0	26,6	8,2	3,8	0,6

Insgesamt

Selbstständige	583	/	2,0	16,1	32,6	31,0	9,3	6,8	2,1
Mithelfende Familienangehörige	28	/	/	/	24,0	23,9	/	/	/
Abhängige	5 713	5,4	10,0	19,5	29,4	25,7	7,0	2,7	0,4
Insgesamt	6 325	4,9	9,2	19,2	29,6	26,2	7,2	3,2	0,6

^{*)} Klassifikation der Wirtschaftszweige, Ausgabe 2003 (WZ 2003), Tiefengliederung für den Mikrozensus (siehe Band 1).

3 ERWERBSTÄTIGE

3.2 Erwerbstätige im Mai 2003 nach Familienstand, Stellung im Beruf und Altersgruppen

1 000

Stellung im Beruf	Erwerbs- tätige ins- gesamt	Davon im Alter von ... bis unter ... Jahren							
		15 - 20	20 - 25	25 - 35	35 - 45	45 - 55	55 - 60	60 - 65	65 und mehr
M ä n n l i c h									
Ledig									
Selbstständige	94	/	7	44	33	8	/	/	/
Mithelfende Familienangehörige	/	/	/	/	/	-	-	-	-
Beamte	113	9	62	32	9	/	/	-	-
Angestellte ¹⁾	389	41	90	156	77	19	/	/	/
Arbeiter ²⁾	709	131	160	235	138	39	/	/	/
Zusammen	1 307	182	320	467	257	68	8	/	/
Verheiratet									
Selbstständige	271	-	/	21	81	101	33	27	8
Mithelfende Familienangehörige	/	-	-	/	/	/	/	/	/
Beamte	81	-	/	11	32	27	7	/	-
Angestellte ¹⁾	620	-	/	61	205	221	77	50	5
Arbeiter ²⁾	873	/	/	90	313	329	95	37	6
Zusammen	1 850	/	6	183	632	680	212	116	21
Verwitwet/Geschieden									
Selbstständige	36	-	-	/	14	14	/	/	/
Mithelfende Familienangehörige	-	-	-	-	-	-	-	-	-
Beamte	10	/	-	/	/	/	/	/	-
Angestellte ¹⁾	72	-	/	/	28	27	7	/	/
Arbeiter ²⁾	121	-	/	8	50	51	8	/	/
Zusammen	238	/	/	14	95	95	20	11	/
Zusammen									
Selbstständige	401	/	8	66	128	123	37	30	9
Mithelfende Familienangehörige	7	/	/	/	/	/	/	/	/
Beamte	204	9	63	44	45	33	8	/	-
Angestellte ¹⁾	1 080	41	92	220	310	267	87	56	7
Arbeiter ²⁾	1 703	131	163	333	500	420	107	42	7
Zusammen	3 395	182	326	664	984	843	241	132	24

1) Einschl. Auszubildende in anerkannten kaufmännischen und technischen Ausbildungsberufen.

2) Einschl. Auszubildende in anerkannten gewerblichen Ausbildungsberufen.

3 ERWERBSTÄTIGE

3.2 Erwerbstätige im Mai 2003 nach Familienstand, Stellung im Beruf und Altersgruppen

1 000

Stellung im Beruf	Erwerbs- tätige ins- gesamt	Davon im Alter von ... bis unter ... Jahren							
		15 - 20	20 - 25	25 - 35	35 - 45	45 - 55	55 - 60	60 - 65	65 und mehr
Weiblich									
Ledig									
Selbstständige	31	-	/	15	9	/	/	/	/
Mithelfende Familienangehörige	/	/	/	/	/	-	-	-	/
Beamtinnen	29	/	6	16	5	/	-	-	-
Angestellte ¹⁾	570	70	166	215	81	30	5	/	/
Arbeiterinnen ²⁾	225	56	64	58	31	13	/	/	/
Zusammen	858	127	241	304	127	47	7	/	/
Verheiratet									
Selbstständige	123	-	-	11	44	45	13	7	/
Mithelfende Familienangehörige	19	-	/	/	5	6	/	/	/
Beamtinnen	59	-	/	10	24	21	/	/	-
Angestellte ¹⁾	1 152	/	9	154	427	418	112	29	/
Arbeiterinnen ²⁾	380	/	/	43	138	146	38	9	/
Zusammen	1 732	/	14	219	638	636	167	49	7
Verwitwet/Geschieden									
Selbstständige	28	-	-	/	9	11	/	/	/
Mithelfende Familienangehörige	/	-	-	-	/	-	/	-	/
Beamtinnen	9	-	/	/	/	/	/	/	-
Angestellte ¹⁾	220	-	/	16	82	84	27	9	/
Arbeiterinnen ²⁾	83	-	-	6	31	31	10	/	/
Zusammen	340	-	/	24	125	130	41	15	/
Zusammen									
Selbstständige	182	-	/	28	62	58	17	10	/
Mithelfende Familienangehörige	21	/	/	/	5	6	/	/	/
Beamtinnen	97	/	7	26	33	27	/	/	-
Angestellte ¹⁾	1 941	70	176	385	590	532	144	41	/
Arbeiterinnen ²⁾	688	56	68	107	200	190	49	13	/
Zusammen	2 930	128	256	548	891	814	214	68	12

1) Einschl. Auszubildende in anerkannten kaufmännischen und technischen Ausbildungsberufen.

2) Einschl. Auszubildende in anerkannten gewerblichen Ausbildungsberufen.

3 ERWERBSTÄTIGE

3.2 Erwerbstätige im Mai 2003 nach Familienstand, Stellung im Beruf und Altersgruppen

1 000

Stellung im Beruf	Erwerbs- tätige ins- gesamt	Davon im Alter von ... bis unter ... Jahren							
		15 - 20	20 - 25	25 - 35	35 - 45	45 - 55	55 - 60	60 - 65	65 und mehr
Insgesamt									
Ledig									
Selbstständige	125	/	11	59	42	10	/	/	/
Mithelfende Familienangehörige	/	/	/	/	/	-	-	-	/
Beamte/Beamtinnen	142	9	68	47	14	/	/	-	-
Angestellte ¹⁾	958	111	256	371	158	48	9	/	/
Arbeiter/-innen ²⁾	933	187	224	293	169	53	/	/	/
Zusammen	2 164	309	561	772	384	115	15	7	/
Verheiratet									
Selbstständige	394	-	/	32	125	146	47	34	10
Mithelfende Familienangehörige	23	-	/	/	6	7	/	/	/
Beamte/Beamtinnen	140	-	/	21	56	49	10	/	-
Angestellte ¹⁾	1 772	/	11	214	632	639	188	79	7
Arbeiter/-innen ²⁾	1 253	/	7	133	450	475	132	45	9
Zusammen	3 582	/	20	402	1 270	1 316	380	166	27
Verwitwet/Geschieden									
Selbstständige	64	-	-	/	23	25	7	/	/
Mithelfende Familienangehörige	/	-	-	-	/	-	/	-	/
Beamte/Beamtinnen	18	/	/	/	7	8	/	/	-
Angestellte ¹⁾	291	-	/	20	109	111	34	14	/
Arbeiter/-innen ²⁾	205	-	/	14	81	82	18	8	/
Zusammen	579	/	/	38	221	226	61	27	6
Insgesamt									
Selbstständige	583	/	11	94	190	181	54	40	12
Mithelfende Familienangehörige	28	/	/	/	7	7	/	/	/
Beamte/Beamtinnen	301	9	69	69	78	60	11	/	-
Angestellte ¹⁾	3 022	111	268	605	899	799	231	97	10
Arbeiter/-innen ²⁾	2 391	187	231	440	700	610	155	55	11
Insgesamt	6 325	310	582	1 212	1 874	1 657	455	200	36

1) Einschl. Auszubildende in anerkannten kaufmännischen und technischen Ausbildungsberufen.

2) Einschl. Auszubildende in anerkannten gewerblichen Ausbildungsberufen.

3 ERWERBSTÄTIGE

3.2 Erwerbstätige im Mai 2003 nach Familienstand, Stellung im Beruf und Altersgruppen

Stellung im Beruf	Erwerbs- tätige ins- gesamt	Davon im Alter von ... bis unter ... Jahren							
		15 - 20	20 - 25	25 - 35	35 - 45	45 - 55	55 - 60	60 - 65	65 und mehr
	1 000	% (Anteil an Spalte 1)							
M ä n n l i c h									
Ledig									
Selbstständige	94	/	7,5	46,5	34,8	8,6	/	/	/
Mithelfende Familienangehörige	/	/	/	/	/	-	-	-	-
Beamte	113	7,5	54,7	28,2	7,8	/	/	-	-
Angestellte ¹⁾	389	10,6	23,2	40,1	19,8	4,8	/	/	/
Arbeiter ²⁾	709	18,5	22,6	33,2	19,4	5,6	/	/	/
Zusammen	1 307	13,9	24,5	35,8	19,7	5,2	0,6	/	/
Verheiratet									
Selbstständige	271	-	/	7,6	29,9	37,2	12,3	9,8	3,0
Mithelfende Familienangehörige	/	-	-	/	/	/	/	/	/
Beamte	81	-	/	13,7	39,7	33,5	8,9	/	-
Angestellte ¹⁾	620	-	/	9,8	33,0	35,7	12,3	8,1	0,9
Arbeiter ²⁾	873	/	/	10,3	35,8	37,8	10,9	4,2	0,7
Zusammen	1 850	/	0,3	9,9	34,1	36,7	11,5	6,3	1,1
Verwitwet/Geschieden									
Selbstständige	36	-	-	/	38,2	37,7	/	/	/
Mithelfende Familienangehörige	-	-	-	-	-	-	-	-	-
Beamte	10	/	-	/	/	/	/	/	-
Angestellte ¹⁾	72	-	/	/	39,1	37,7	10,5	/	/
Arbeiter ²⁾	121	-	/	6,4	41,1	41,9	6,6	/	/
Zusammen	238	/	/	5,8	39,9	40,0	8,4	4,8	/
Zusammen									
Selbstständige	401	/	1,9	16,5	31,8	30,6	9,3	7,4	2,3
Mithelfende Familienangehörige	7	/	/	/	/	/	/	/	/
Beamte	204	4,2	30,7	21,4	22,0	16,1	4,1	/	-
Angestellte ¹⁾	1 080	3,8	8,5	20,4	28,7	24,7	8,1	5,2	0,6
Arbeiter ²⁾	1 703	7,7	9,6	19,6	29,4	24,7	6,3	2,5	0,4
Zusammen	3 395	5,4	9,6	19,6	29,0	24,8	7,1	3,9	0,7

1) Einschl. Auszubildende in anerkannten kaufmännischen und technischen Ausbildungsberufen.

2) Einschl. Auszubildende in anerkannten gewerblichen Ausbildungsberufen.

3 ERWERBSTÄTIGE

3.2 Erwerbstätige im Mai 2003 nach Familienstand, Stellung im Beruf und Altersgruppen

Stellung im Beruf	Erwerbs- tätige ins- gesamt	Davon im Alter von ... bis unter ... Jahren							
		15 - 20	20 - 25	25 - 35	35 - 45	45 - 55	55 - 60	60 - 65	65 und mehr
	1 000	% (Anteil an Spalte 1)							
Weiblich									
Ledig									
Selbstständige	31	-	/	48,0	29,8	/	/	/	/
Mithelfende Familienangehörige	/	/	/	/	/	-	-	-	/
Beamtinnen	29	/	20,8	53,2	18,0	/	-	-	-
Angestellte ¹⁾	570	12,3	29,2	37,8	14,2	5,2	0,9	/	/
Arbeiterinnen ²⁾	225	25,0	28,5	25,8	13,8	6,0	/	/	/
Zusammen	858	14,8	28,1	35,5	14,8	5,5	0,8	/	/
Verheiratet									
Selbstständige	123	-	-	9,1	35,9	36,9	11,0	5,9	/
Mithelfende Familienangehörige	19	-	/	/	27,4	31,7	/	/	/
Beamtinnen	59	-	/	16,2	41,0	36,3	/	/	-
Angestellte ¹⁾	1 152	/	0,8	13,4	37,1	36,3	9,7	2,5	/
Arbeiterinnen ²⁾	380	/	/	11,4	36,3	38,4	9,9	2,3	/
Zusammen	1 732	/	0,8	12,7	36,9	36,7	9,7	2,8	0,4
Verwitwet/Geschieden									
Selbstständige	28	-	-	/	31,9	39,8	/	/	/
Mithelfende Familienangehörige	/	-	-	-	/	-	/	-	/
Beamtinnen	9	-	/	/	/	/	/	/	-
Angestellte ¹⁾	220	-	/	7,3	37,1	38,5	12,2	4,2	/
Arbeiterinnen ²⁾	83	-	-	6,9	37,6	37,4	12,0	/	/
Zusammen	340	-	/	7,0	36,9	38,4	11,9	4,5	/
Zusammen									
Selbstständige	182	-	/	15,2	34,2	32,1	9,5	5,4	/
Mithelfende Familienangehörige	21	/	/	/	25,3	27,5	/	/	/
Beamtinnen	97	/	7,0	26,4	34,0	27,6	/	/	-
Angestellte ¹⁾	1 941	3,6	9,1	19,8	30,4	27,4	7,4	2,1	/
Arbeiterinnen ²⁾	688	8,2	9,9	15,5	29,1	27,7	7,1	1,9	/
Zusammen	2 930	4,4	8,7	18,7	30,4	27,8	7,3	2,3	0,4

1) Einschl. Auszubildende in anerkannten kaufmännischen und technischen Ausbildungsberufen.

2) Einschl. Auszubildende in anerkannten gewerblichen Ausbildungsberufen.

3 ERWERBSTÄTIGE

3.2 Erwerbstätige im Mai 2003 nach Familienstand, Stellung im Beruf und Altersgruppen

Stellung im Beruf	Erwerbs- tätige ins- gesamt	Davon im Alter von ... bis unter ... Jahren							
		15 - 20	20 - 25	25 - 35	35 - 45	45 - 55	55 - 60	60 - 65	65 und mehr
	1 000	% (Anteil an Spalte 1)							
Insgesamt									
Ledig									
Selbstständige	125	/	8,7	46,8	33,6	8,1	/	/	/
Mithelfende Familienangehörige	/	/	/	/	/	-	-	-	/
Beamte/Beamtinnen	142	6,4	47,7	33,4	9,9	/	/	-	-
Angestellte ¹⁾	958	11,6	26,8	38,7	16,5	5,0	0,9	/	/
Arbeiter/-innen ²⁾	933	20,0	24,0	31,4	18,1	5,7	/	/	/
Zusammen	2 164	14,3	25,9	35,7	17,7	5,3	0,7	0,3	/
Verheiratet									
Selbstständige	394	-	/	8,1	31,8	37,1	11,9	8,6	2,4
Mithelfende Familienangehörige	23	-	/	/	25,7	29,7	/	/	/
Beamte/Beamtinnen	140	-	/	14,7	40,3	34,7	6,9	/	-
Angestellte ¹⁾	1 772	/	0,6	12,1	35,7	36,1	10,6	4,5	0,4
Arbeiter/-innen ²⁾	1 253	/	0,6	10,6	35,9	37,9	10,6	3,6	0,7
Zusammen	3 582	/	0,6	11,2	35,5	36,7	10,6	4,6	0,8
Verwitwet/Geschieden									
Selbstständige	64	-	-	/	35,5	38,6	10,5	/	/
Mithelfende Familienangehörige	/	-	-	-	/	-	/	-	/
Beamte/Beamtinnen	18	/	/	/	39,6	41,6	/	/	-
Angestellte ¹⁾	291	-	/	6,7	37,6	38,3	11,8	4,7	/
Arbeiter/-innen ²⁾	205	-	/	6,6	39,7	40,1	8,8	3,7	/
Zusammen	579	/	/	6,5	38,1	39,0	10,5	4,6	1,1
Insgesamt									
Selbstständige	583	/	2,0	16,1	32,6	31,0	9,3	6,8	2,1
Mithelfende Familienangehörige	28	/	/	/	24,0	23,9	/	/	/
Beamte/Beamtinnen	301	3,1	23,1	23,0	25,9	19,9	3,7	/	-
Angestellte ¹⁾	3 022	3,7	8,9	20,0	29,8	26,4	7,7	3,2	0,3
Arbeiter/-innen ²⁾	2 391	7,8	9,7	18,4	29,3	25,5	6,5	2,3	0,5
Insgesamt	6 325	4,9	9,2	19,2	29,6	26,2	7,2	3,2	0,6

1) Einschl. Auszubildende in anerkannten kaufmännischen und technischen Ausbildungsberufen.

2) Einschl. Auszubildende in anerkannten gewerblichen Ausbildungsberufen.

3 ERWERBSTÄTIGE

3.4 Erwerbstätige im Mai 2003 nach Wirtschaftsunterbereichen und Stellung im Beruf

1 000

Wirtschaftsunterbereich ¹⁾	Erwerbs- tätige ins- gesamt	Selbstständige			Mithel- fende Fami- lien- ange- hörige	Beamte/ Beam- tinnen	Ange- stellte	Arbeiter/ -innen	Auszubildende in anerkannten	
		zu- sammen	ohne Beschäftigte(n)	mit					kaufm./ techn.	gewerb- lichen Ausbildungs- berufen
M ä n n l i c h										
Land- und Forstwirtschaft; Fischerei	134	18	8	10	/	/	17	88	/	8
Produzierendes Gewerbe										
Bergbau und Verarbeitendes Gewerbe	726	36	14	22	/	/	169	463	13	45
Energie- und Wasserversorgung	44	/	/	/	-	-	20	21	/	/
Baugewerbe	650	92	44	48	/	-	79	432	/	42
Zusammen	1 420	128	58	69	/	/	268	916	17	89
Handel, Gastgewerbe und Verkehr										
Handel und Gastgewerbe	460	89	38	51	/	-	156	161	20	31
Verkehr und Nachrichtenübermittlung	293	24	13	11	/	/	92	169	/	/
Zusammen	753	113	51	62	/	/	248	330	24	34
Sonstige Dienstleistungen										
Kredit- und Versicherungsgewerbe	60	24	18	6	-	/	32	/	/	-
Grundstückswesen, Vermietung, wirt- schaftliche Dienstleistungen	261	62	36	26	/	/	116	72	6	/
Öffentliche Verwaltung u.ä.	321	X	X	X	X	184	89	42	/	/
Öffentliche und private Dienstleistungen (ohne öffentliche Verwaltung)	446	57	31	25	/	16	246	100	10	17
Zusammen	1 088	143	85	58	/	201	482	214	24	23
Zusammen	3 395	401	203	198	7	204	1 015	1 549	65	154
We i b l i c h										
Land- und Forstwirtschaft; Fischerei	66	5	/	/	/	/	19	35	/	/
Produzierendes Gewerbe										
Bergbau und Verarbeitendes Gewerbe	312	9	/	/	/	-	129	156	8	7
Energie- und Wasserversorgung	14	-	-	-	-	-	13	/	/	-
Baugewerbe	73	/	/	/	/	/	52	9	/	/
Zusammen	399	13	5	8	5	/	194	167	10	10
Handel, Gastgewerbe und Verkehr										
Handel und Gastgewerbe	619	57	29	28	9	/	319	184	26	24
Verkehr und Nachrichtenübermittlung	119	/	/	/	/	/	76	33	/	/
Zusammen	738	61	31	30	10	/	395	217	31	24

1) Klassifikation der Wirtschaftszweige, Ausgabe 2003 (WZ 2003), Tiefengliederung für den Mikrozensus (siehe Band 1).

3 ERWERBSTÄTIGE

3.4 Erwerbstätige im Mai 2003 nach Wirtschaftsunterbereichen und Stellung im Beruf

1 000

Wirtschaftsunterbereich ¹⁾	Erwerbs- tätige ins- gesamt	Selbstständige			Mithel- fende Fami- lien- ange- hörige	Beamte/ Beam- tinnen	Ange- stellte	Arbeiter/ -innen	Auszubildende in anerkannten	
		zu- sammen	ohne Beschäftigte(n)	mit					kaufm./ techn.	gewerb- lichen Ausbildungs- berufen
noch Weiblich										
Sonstige Dienstleistungen										
Kredit- und Versicherungsgewerbe	93	9	7	/	/	/	78	/	/	/
Grundstückswesen, Vermietung, wirt- schaftliche Dienstleistungen	248	24	16	7	/	/	147	61	13	/
Öffentliche Verwaltung u.ä.	314	X	X	X	X	65	221	17	9	/
Öffentliche und private Dienstleistungen (ohne öffentliche Verwaltung)	1 073	70	35	35	/	30	780	121	41	29
Zusammen	1 727	103	58	45	/	96	1 226	200	67	32
Zusammen	2 930	182	97	85	21	97	1 833	619	109	69
Insgesamt										
Land- und Forstwirtschaft; Fischerei	200	23	11	12	/	/	35	123	/	11
Produzierendes Gewerbe										
Bergbau und Verarbeitendes Gewerbe	1038	44	18	26	/	/	297	620	21	53
Energie- und Wasserversorgung	59	/	/	/	-	-	33	22	/	/
Baugewerbe	723	96	45	51	/	/	132	441	5	45
Zusammen	1 819	141	64	77	7	/	462	1 083	27	99
Handel, Gastgewerbe und Verkehr										
Handel und Gastgewerbe	1 079	146	67	79	12	/	475	345	47	54
Verkehr und Nachrichtenübermittlung	412	28	15	13	/	/	168	202	8	/
Zusammen	1 491	174	82	92	13	/	643	546	55	58
Sonstige Dienstleistungen										
Kredit- und Versicherungsgewerbe	153	33	25	8	/	/	110	/	7	/
Grundstückswesen, Vermietung, wirt- schaftliche Dienstleistungen	509	86	52	33	/	/	262	133	20	6
Öffentliche Verwaltung u.ä.	635	X	X	X	X	250	310	59	13	/
Öffentliche und private Dienstleistungen (ohne öffentliche Verwaltung)	1 519	126	66	60	/	46	1 026	221	51	46
Zusammen	2 815	246	144	102	5	297	1 708	415	90	55
Insgesamt	6 325	583	300	283	28	301	2 848	2 167	174	223

1) Klassifikation der Wirtschaftszweige, Ausgabe 2003 (WZ 2003), Tiefengliederung für den Mikrozensus (siehe Band 1).

3 ERWERBSTÄTIGE

3.4 Erwerbstätige im Mai 2003 nach Wirtschaftsunterbereichen und Stellung im Beruf

Wirtschaftsunterbereich ¹⁾	Erwerbs- tätige ins- gesamt	Selbstständige			Mithel- fende Fami- lien- ange- hörige	Beamte/ Beam- tinnen	Ange- stellte	Arbeiter/ -innen	Auszubildende in anerkannten	
		zu- sammen	ohne Beschäftigte(n)	mit					kaufm./ techn.	gewerb- lichen Ausbildungs- berufen
	1 000	% (Anteil an Spalte 1)								

Männlich

Land- und Forstwirtschaft; Fischerei	134	13,1	6,0	7,1	/	/	12,6	65,8	/	6,0
Produzierendes Gewerbe										
Bergbau und Verarbeitendes Gewerbe	726	4,9	1,9	3	/	/	23,2	63,8	1,8	6,2
Energie- und Wasserversorgung	44	/	/	/	-	-	45,3	47,5	/	/
Baugewerbe	650	14,1	6,8	7,3	/	-	12,2	66,5	/	6,5
Zusammen	1 420	9,0	4,1	4,9	/	/	18,9	64,5	1,2	6,3
Handel, Gastgewerbe und Verkehr										
Handel und Gastgewerbe	460	19,3	8,3	11,1	/	-	33,9	35,0	4,4	6,7
Verkehr und Nachrichtenübermittlung	293	8,3	4,5	3,8	/	/	31,3	57,7	/	/
Zusammen	753	15,0	6,8	8,2	/	/	32,9	43,8	3,2	4,5
Sonstige Dienstleistungen										
Kredit- und Versicherungsgewerbe	60	39,5	29,7	9,8	-	/	52,6	/	/	-
Grundstückswesen, Vermietung, wirt- schaftliche Dienstleistungen	261	23,8	13,7	10,1	/	/	44,3	27,5	2,4	/
Öffentliche Verwaltung u.ä.	321	X	X	X	X	57,4	27,7	13	/	/
Öffentliche und private Dienstleistungen (ohne öffentliche Verwaltung)	446	12,7	7,0	5,6	/	3,5	55,1	22,4	2,3	3,8
Zusammen	1 088	13,1	7,8	5,3	/	18,5	44,3	19,7	2,2	2,1
Zusammen	3 395	11,8	6,0	5,8	0,2	6,0	29,9	45,6	1,9	4,5

Weiblich

Land- und Forstwirtschaft; Fischerei	66	7,9	/	/	/	/	28,3	53,7	/	/
Produzierendes Gewerbe										
Bergbau und Verarbeitendes Gewerbe	312	2,8	/	/	/	-	41,3	50,1	2,5	2,4
Energie- und Wasserversorgung	14	-	-	-	-	-	89,6	/	/	-
Baugewerbe	73	/	/	/	/	/	71,5	12,4	/	/
Zusammen	399	3,2	1,3	1,9	1,3	/	48,5	41,7	2,6	2,5
Handel, Gastgewerbe und Verkehr										
Handel und Gastgewerbe	619	9,3	4,7	4,6	1,4	/	51,5	29,7	4,3	3,8
Verkehr und Nachrichtenübermittlung	119	/	/	/	/	/	64	27,5	/	/
Zusammen	738	8,3	4,1	4,1	1,3	/	53,5	29,4	4,2	3,3

1) Klassifikation der Wirtschaftszweige, Ausgabe 2003 (WZ 2003), Tiefengliederung für den Mikrozensus (siehe Band 1).

3 ERWERBSTÄTIGE

3.4 Erwerbstätige im Mai 2003 nach Wirtschaftsunterbereichen und Stellung im Beruf

Wirtschaftsunterbereich ¹⁾	Erwerbs- tätige ins- gesamt	Selbstständige			Mithel- fende Fami- lien- ange- hörige	Beamte/ Beam- tinnen	Ange- stellte	Arbeiter/ -innen	Auszubildende in anerkannten	
		zu- sammen	ohne Beschäftigte(n)	mit					kaufm./ techn.	gewerb- lichen Ausbildungs- berufen
	1 000	% (Anteil an Spalte 1)								

noch Weiblich

Sonstige Dienstleistungen											
Kredit- und Versicherungsgewerbe	93	10,1	7,6	/	/	/	84,3	/	/	/	
Grundstückswesen, Vermietung, wirt- schaftliche Dienstleistungen	248	9,5	6,6	2,9	/	/	59,1	24,7	5,4	/	
Öffentliche Verwaltung u.ä.	314	X	X	X	X	20,8	70,3	5,5	3,0	/	
Öffentliche und private Dienstleistungen (ohne öffentliche Verwaltung)	1 073	6,5	3,2	3,3	/	2,8	72,8	11,2	3,8	2,7	
Zusammen	1 727	6,0	3,4	2,6	/	5,6	71,0	11,6	3,9	1,8	
Zusammen	2 930	6,2	3,3	2,9	0,7	3,3	62,6	21,1	3,7	2,4	

Insgesamt

Land- und Forstwirtschaft; Fischerei	200	11,4	5,6	5,8	/	/	17,8	61,8	/	5,7
Produzierendes Gewerbe										
Bergbau und Verarbeitendes Gewerbe	1038	4,3	1,8	2,5	/	/	28,6	59,7	2	5,1
Energie- und Wasserversorgung	59	/	/	/	-	-	56,1	37,9	/	/
Baugewerbe	723	13,3	6,3	7,0	/	/	18,2	61,0	0,7	6,2
Zusammen	1 819	7,7	3,5	4,2	0,4	/	25,4	59,5	1,5	5,4
Handel, Gastgewerbe und Verkehr										
Handel und Gastgewerbe	1 079	13,5	6,2	7,4	1,1	/	44,0	32,0	4,3	5,1
Verkehr und Nachrichtenübermittlung	412	6,8	3,6	3,1	/	/	40,8	48,9	2	/
Zusammen	1 491	11,7	5,5	6,2	0,9	/	43,1	36,7	3,7	3,9
Sonstige Dienstleistungen										
Kredit- und Versicherungsgewerbe	153	21,7	16,3	5,4	/	/	71,8	/	4,7	/
Grundstückswesen, Vermietung, wirt- schaftliche Dienstleistungen	509	16,8	10,2	6,6	/	/	51,5	26,1	3,8	1,1
Öffentliche Verwaltung u.ä.	635	X	X	X	X	39,3	48,8	9,3	2	/
Öffentliche und private Dienstleistungen (ohne öffentliche Verwaltung)	1 519	8,3	4,4	4,0	/	3,0	67,6	14,5	3,3	3,0
Zusammen	2 815	8,7	5,1	3,6	0,2	10,6	60,7	14,7	3,2	1,9
Insgesamt	6 325	9,2	4,8	4,5	0,5	4,8	45,0	34,3	2,7	3,5

1) Klassifikation der Wirtschaftszweige, Ausgabe 2003 (WZ 2003), Tiefengliederung für den Mikrozensus (siehe Band 1).

3 Erwerbstätige

3.5 Erwerbstätige im Mai 2003 nach Wirtschaftsunterbereichen und Altersgruppen

1 000

Wirtschaftsunterbereich ¹⁾	Erwerbs- tätige ins- gesamt	Davon im Alter von ... bis unter ... Jahren							
		15 - 20	20 - 25	25 - 35	35 - 45	45 - 55	55 - 60	60 - 65	65 und mehr
Männlich									
Land- und Forstwirtschaft; Fischerei	134	8	8	19	38	42	11	7	/
Produzierendes Gewerbe									
Bergbau und Verarbeitendes Gewerbe	726	50	56	131	220	189	53	22	/
Energie- und Wasserversorgung	44	/	/	7	16	14	/	/	/
Baugewerbe	650	37	54	143	209	154	35	16	/
Zusammen	1 420	88	114	281	444	358	91	38	7
Handel, Gastgewerbe und Verkehr									
Handel und Gastgewerbe	460	40	51	90	130	101	28	16	/
Verkehr und Nachrichtenübermittlung	293	5	13	60	98	87	19	10	/
Zusammen	753	46	65	150	227	188	47	25	/
Sonstige Dienstleistungen									
Kredit- und Versicherungsgewerbe	60	/	6	14	18	15	/	/	/
Grundstückswesen, Vermietung, wirtschaftliche Dienstleistungen	261	7	20	60	72	64	21	14	/
Öffentliche Verwaltung u.ä.	321	12	72	58	69	70	26	14	/
Öffentliche und private Dienstleistungen (ohne öffentliche Verwaltung)	446	21	43	84	116	106	40	32	6
Zusammen	1 088	40	140	215	274	255	92	61	11
Zusammen	3 395	182	326	664	984	843	241	132	24
Weiblich									
Land- und Forstwirtschaft; Fischerei	66	/	/	9	20	19	7	/	/
Produzierendes Gewerbe									
Bergbau und Verarbeitendes Gewerbe	312	12	24	50	99	95	24	6	/
Energie- und Wasserversorgung	14	/	/	/	6	5	/	/	-
Baugewerbe	73	/	5	13	24	21	/	/	/
Zusammen	399	15	31	64	128	122	29	8	/
Handel, Gastgewerbe und Verkehr									
Handel und Gastgewerbe	619	43	70	126	186	146	34	11	/
Verkehr und Nachrichtenübermittlung	119	/	11	22	42	34	5	/	/
Zusammen	738	46	81	148	229	180	39	12	/

1) Klassifikation der Wirtschaftszweige, Ausgabe 2003 (WZ 2003), Tiefengliederung für den Mikrozensus (siehe Band 1).

3 Erwerbstätige

3.5 Erwerbstätige im Mai 2003 nach Wirtschaftsunterbereichen und Altersgruppen

1 000

Wirtschaftsunterbereich ¹⁾	Erwerbs- tätige ins- gesamt	Davon im Alter von ... bis unter ... Jahren							
		15 - 20	20 - 25	25 - 35	35 - 45	45 - 55	55 - 60	60 - 65	65 und mehr
noch Weiblich									
Sonstige Dienstleistungen									
Kredit- und Versicherungsgewerbe	93	/	6	23	32	24	/	/	/
Grundstückswesen, Vermietung, wirtschaftliche Dienstleistungen	248	9	25	57	67	65	17	6	/
Öffentliche Verwaltung u.ä.	314	7	20	55	96	102	26	8	/
Öffentliche und private Dienstleistungen (ohne öffentliche Verwaltung)	1 073	46	89	192	319	302	90	30	/
Zusammen	1 727	64	140	326	513	492	139	45	7
Zusammen	2 930	128	256	548	891	814	214	68	12
Insgesamt									
Land- und Forstwirtschaft; Fischerei	200	11	12	27	58	61	18	9	/
Produzierendes Gewerbe									
Bergbau und Verarbeitendes Gewerbe	1 038	62	81	181	318	285	77	28	6
Energie- und Wasserversorgung	59	/	/	8	21	19	/	/	/
Baugewerbe	723	40	59	156	233	176	39	17	/
Zusammen	1 819	103	144	345	572	480	120	46	9
Handel, Gastgewerbe und Verkehr									
Handel und Gastgewerbe	1 079	83	121	216	316	247	63	26	6
Verkehr und Nachrichtenübermittlung	412	8	24	82	140	121	24	12	/
Zusammen	1 491	91	146	298	456	368	86	38	8
Sonstige Dienstleistungen									
Kredit- und Versicherungsgewerbe	153	/	12	36	49	39	10	/	/
Grundstückswesen, Vermietung, wirtschaftliche Dienstleistungen	509	16	45	117	138	129	38	20	6
Öffentliche Verwaltung u.ä.	635	19	91	113	165	172	53	22	/
Öffentliche und private Dienstleistungen (ohne öffentliche Verwaltung)	1 519	67	132	276	435	407	130	61	10
Zusammen	2 815	104	281	541	787	748	231	106	17
Insgesamt	6 325	310	582	1 212	1 874	1 657	455	200	36

1) Klassifikation der Wirtschaftszweige, Ausgabe 2003 (WZ 2003), Tiefengliederung für den Mikrozensus (siehe Band 1).

3 Erwerbstätige

3.5 Erwerbstätige im Mai 2003 nach Wirtschaftsunterbereichen und Altersgruppen

Wirtschaftsunterbereich ¹⁾	Erwerbs- tätige ins- gesamt	Davon im Alter von ... bis unter ... Jahren							
		15 - 20	20 - 25	25 - 35	35 - 45	45 - 55	55 - 60	60 - 65	65 und mehr
	1 000	% (Anteil an Spalte 1)							
M ä n n l i c h									
Land- und Forstwirtschaft; Fischerei	134	5,9	5,9	13,9	28,4	31,2	8,1	5,1	/
Produzierendes Gewerbe									
Bergbau und Verarbeitendes Gewerbe	726	6,8	7,8	18,0	30,3	26,1	7,2	3,1	/
Energie- und Wasserversorgung	44	/	/	14,7	35,3	31,6	/	/	/
Baugewerbe	650	5,7	8,3	22,0	32,1	23,8	5,4	2,4	/
Zusammen	1 420	6,2	8,0	19,8	31,3	25,2	6,4	2,7	0,5
Handel, Gastgewerbe und Verkehr									
Handel und Gastgewerbe	460	8,7	11,1	19,6	28,2	22,0	6,2	3,4	/
Verkehr und Nachrichtenübermittlung	293	1,9	4,5	20,5	33,4	29,6	6,4	3,4	/
Zusammen	753	6,1	8,6	19,9	30,2	25,0	6,3	3,4	/
Sonstige Dienstleistungen									
Kredit- und Versicherungsgewerbe	60	/	9,8	22,4	29,2	25,4	/	/	/
Grundstückswesen, Vermietung, wirtschaftliche Dienstleistungen	261	2,6	7,6	23,0	27,4	24,5	8,0	5,4	/
Öffentliche Verwaltung u.ä.	321	3,6	22,3	18,0	21,6	21,9	8,2	4,2	/
Öffentliche und private Dienstleistungen (ohne öffentliche Verwaltung)	446	4,7	9,6	18,8	25,9	23,7	8,9	7,1	1,3
Zusammen	1 088	3,7	12,9	19,7	25,2	23,5	8,4	5,6	1,0
Zusammen	3 395	5,4	9,6	19,6	29,0	24,8	7,1	3,9	0,7
W e i b l i c h									
Land- und Forstwirtschaft; Fischerei	66	/	/	13,4	31,0	29,2	10,8	/	/
Produzierendes Gewerbe									
Bergbau und Verarbeitendes Gewerbe	312	3,8	7,8	16,0	31,6	30,5	7,8	1,9	/
Energie- und Wasserversorgung	14	/	/	/	39,3	37,8	/	/	-
Baugewerbe	73	/	7,2	18,1	32,7	29,3	/	/	/
Zusammen	399	3,7	7,7	16,1	32,1	30,6	7,3	2,0	/
Handel, Gastgewerbe und Verkehr									
Handel und Gastgewerbe	619	6,9	11,3	20,4	30,1	23,6	5,5	1,7	/
Verkehr und Nachrichtenübermittlung	119	/	9,1	18,3	35,6	28,7	4,2	/	/
Zusammen	738	6,2	11,0	20,1	31,0	24,4	5,3	1,7	/

1) Klassifikation der Wirtschaftszweige, Ausgabe 2003 (WZ 2003), Tiefengliederung für den Mikrozensus (siehe Band 1).

3 Erwerbstätige

3.5 Erwerbstätige im Mai 2003 nach Wirtschaftsunterbereichen und Altersgruppen

Wirtschaftsunterbereich ¹⁾	Erwerbs- tätige ins- gesamt	Davon im Alter von ... bis unter ... Jahren								
		15 - 20	20 - 25	25 - 35	35 - 45	45 - 55	55 - 60	60 - 65	65 und mehr	
	1 000	% (Anteil an Spalte 1)								
noch Weiblich										
Sonstige Dienstleistungen										
Kredit- und Versicherungsgewerbe	93	/	7,0	24,8	34,1	25,5	/	/	/	
Grundstückswesen, Vermietung, wirtschaftliche Dienstleistungen	248	3,6	10,1	22,9	26,9	26,4	6,9	2,5	/	
Öffentliche Verwaltung u.ä.	314	2,4	6,2	17,5	30,5	32,5	8,4	2,5	/	
Öffentliche und private Dienstleistungen (ohne öffentliche Verwaltung)	1 073	4,3	8,3	17,9	29,8	28,1	8,4	2,8	/	
Zusammen	1 727	3,7	8,1	18,9	29,7	28,5	8,0	2,6	0,4	
Zusammen	2 930	4,4	8,7	18,7	30,4	27,8	7,3	2,3	0,4	
Insgesamt										
Land- und Forstwirtschaft; Fischerei	200	5,8	5,9	13,7	29,3	30,6	9,0	4,6	/	
Produzierendes Gewerbe										
Bergbau und Verarbeitendes Gewerbe	1 038	5,9	7,8	17,4	30,7	27,4	7,4	2,7	0,6	
Energie- und Wasserversorgung	59	/	/	13,0	36,3	33,1	/	/	/	
Baugewerbe	723	5,5	8,2	21,6	32,2	24,3	5,5	2,4	/	
Zusammen	1 819	5,7	7,9	19,0	31,5	26,4	6,6	2,5	0,5	
Handel, Gastgewerbe und Verkehr										
Handel und Gastgewerbe	1 079	7,7	11,3	20,1	29,3	22,9	5,8	2,4	0,5	
Verkehr und Nachrichtenübermittlung	412	2,0	5,9	19,8	34,0	29,3	5,7	2,8	/	
Zusammen	1 491	6,1	9,8	20,0	30,6	24,7	5,8	2,5	0,5	
Sonstige Dienstleistungen										
Kredit- und Versicherungsgewerbe	153	/	8,1	23,9	32,2	25,4	6,4	/	/	
Grundstückswesen, Vermietung, wirtschaftliche Dienstleistungen	509	3,1	8,8	22,9	27,2	25,4	7,5	4,0	1,1	
Öffentliche Verwaltung u.ä.	635	3,0	14,4	17,7	26,0	27,1	8,3	3,4	/	
Öffentliche und private Dienstleistungen (ohne öffentliche Verwaltung)	1 519	4,4	8,7	18,1	28,6	26,8	8,6	4,0	0,7	
Zusammen	2 815	3,7	10,0	19,2	28,0	26,6	8,2	3,8	0,6	
Insgesamt	6 325	4,9	9,2	19,2	29,6	26,2	7,2	3,2	0,6	

1) Klassifikation der Wirtschaftszweige, Ausgabe 2003 (WZ 2003), Tiefengliederung für den Mikrozensus (siehe Band 1).

3 Erwerbstätige

3.6 Erwerbstätige im Mai 2003 nach Wirtschaftsbereichen ^{*)}, Stellung im Beruf und Gemeindegrößenklassen

1 000

Stellung im Beruf	Erwerbs- tätige ins- gesamt	Davon in Gemeinden mit ... bis unter ... Einwohnern						
		unter 2 000	2 000 - 5 000	5 000 - 10 000	10 000 - 20 000	20 000 - 50 000	50 000 - 100 000	100 000 und mehr
M ä n n l i c h								
Land- und Forstwirtschaft; Fischerei								
Selbstständige	18	8	/	/	/	/	/	/
Mithelfende Familienangehörige	/	/	/	/	/	/	-	-
Beamte	/	/	/	/	/	/	-	/
Angestellte ¹⁾	18	7	/	/	/	/	/	/
Arbeiter ²⁾	96	38	25	10	9	7	/	7
Zusammen	134	54	33	13	13	10	/	10
Produzierendes Gewerbe								
Selbstständige	128	22	26	15	16	18	/	27
Mithelfende Familienangehörige	/	/	/	/	-	/	/	/
Beamte	/	-	-	-	-	-	-	/
Angestellte ¹⁾	285	39	45	27	31	45	11	87
Arbeiter ²⁾	1 005	199	195	129	122	154	33	174
Zusammen	1 420	261	266	171	170	216	48	289
Handel, Gastgewerbe und Verkehr								
Selbstständige	113	17	18	12	13	17	/	32
Mithelfende Familienangehörige	/	/	/	/	/	/	-	/
Beamte	/	-	-	-	/	/	-	/
Angestellte ¹⁾	272	40	30	25	29	42	11	94
Arbeiter ²⁾	364	57	62	43	43	55	14	90
Zusammen	753	115	110	81	86	115	30	216
Sonstige Dienstleistungen								
Selbstständige	143	17	16	14	13	19	6	57
Mithelfende Familienangehörige	/	/	/	/	-	/	/	/
Beamte	201	29	29	21	26	31	11	52
Angestellte ¹⁾	506	57	56	42	50	76	29	196
Arbeiter ²⁾	237	33	38	22	30	34	9	73
Zusammen	1 088	135	139	100	120	161	56	378
Zusammen								
Selbstständige	401	64	64	44	44	56	13	116
Mithelfende Familienangehörige	7	/	/	/	/	/	/	/
Beamte	204	30	30	22	27	32	11	53
Angestellte ¹⁾	1 080	143	134	96	111	164	52	379
Arbeiter ²⁾	1 703	327	319	203	205	249	58	343
Zusammen	3 395	565	548	365	388	502	135	892

^{*)} Klassifikation der Wirtschaftszweige, Ausgabe 2003 (WZ 2003), Tiefengliederung für den Mikrozensus (siehe Band 1).

1) Einschl. Auszubildende in anerkannten kaufmännischen und technischen Ausbildungsberufen.

2) Einschl. Auszubildende in anerkannten gewerblichen Ausbildungsberufen.

3 Erwerbstätige

3.6 Erwerbstätige im Mai 2003 nach Wirtschaftsbereichen ^{*)}, Stellung im Beruf und Gemeindegrößenklassen

1 000

Stellung im Beruf	Erwerbs- tätige ins- gesamt	Davon in Gemeinden mit ... bis unter ... Einwohnern						
		unter 2 000	2 000 - 5 000	5 000 - 10 000	10 000 - 20 000	20 000 - 50 000	50 000 - 100 000	100 000 und mehr
Weiblich								
Land- und Forstwirtschaft; Fischerei								
Selbstständige	5	/	/	/	/	/	/	/
Mithelfende Familienangehörige	/	/	/	/	/	/	-	/
Beamtinnen	/	/	-	/	-	-	-	-
Angestellte ¹⁾	19	6	/	/	/	/	/	/
Arbeiterinnen ²⁾	38	13	9	/	/	/	/	/
Zusammen	66	23	15	7	7	6	/	5
Produzierendes Gewerbe								
Selbstständige	13	/	/	/	/	/	/	/
Mithelfende Familienangehörige	5	/	/	/	/	/	-	/
Beamtinnen	/	/	-	-	-	-	-	-
Angestellte ¹⁾	204	30	35	23	23	31	8	55
Arbeiterinnen ²⁾	177	29	43	26	21	29	/	25
Zusammen	399	62	81	51	46	63	13	84
Handel, Gastgewerbe und Verkehr								
Selbstständige	61	9	12	9	8	9	/	12
Mithelfende Familienangehörige	10	/	/	/	/	/	-	/
Beamtinnen	/	-	/	-	/	/	-	/
Angestellte ¹⁾	426	73	58	43	50	60	19	123
Arbeiterinnen ²⁾	241	31	41	33	29	33	10	64
Zusammen	738	116	112	86	88	105	31	200
Sonstige Dienstleistungen								
Selbstständige	103	14	14	9	11	15	/	37
Mithelfende Familienangehörige	/	/	/	/	/	/	/	/
Beamtinnen	96	14	11	8	11	13	/	35
Angestellte ¹⁾	1 292	183	181	121	146	196	63	403
Arbeiterinnen ²⁾	232	36	32	30	29	35	13	57
Zusammen	1 727	247	239	169	197	259	84	532
Zusammen								
Selbstständige	182	28	30	20	20	25	7	52
Mithelfende Familienangehörige	21	6	/	/	/	/	/	/
Beamtinnen	97	14	11	8	11	13	/	35
Angestellte ¹⁾	1 941	291	279	189	221	290	90	582
Arbeiterinnen ²⁾	688	110	124	92	84	102	28	148
Zusammen	2 930	448	447	312	338	434	129	821

*) Klassifikation der Wirtschaftszweige, Ausgabe 2003 (WZ 2003), Tiefengliederung für den Mikrozensus (siehe Band 1).

1) Einschl. Auszubildende in anerkannten kaufmännischen und technischen Ausbildungsberufen.

2) Einschl. Auszubildende in anerkannten gewerblichen Ausbildungsberufen.

3 Erwerbstätige

3.6 Erwerbstätige im Mai 2003 nach Wirtschaftsbereichen ^{*)}, Stellung im Beruf und Gemeindegrößenklassen

1 000

Stellung im Beruf	Erwerbs- tätige ins- gesamt	Davon in Gemeinden mit ... bis unter ... Einwohnern						
		unter 2 000	2 000 - 5 000	5 000 - 10 000	10 000 - 20 000	20 000 - 50 000	50 000 - 100 000	100 000 und mehr
Insgesamt								
Land- und Forstwirtschaft; Fischerei								
Selbstständige	23	10	/	/	/	/	/	/
Mithelfende Familienangehörige	/	/	/	/	/	/	-	/
Beamte/Beamtinnen	/	/	/	/	/	/	-	/
Angestellte ¹⁾	37	13	8	/	/	/	/	/
Arbeiter/-innen ²⁾	135	51	34	14	14	10	/	10
Zusammen	200	77	48	20	20	17	/	15
Produzierendes Gewerbe								
Selbstständige	141	23	29	17	18	19	/	30
Mithelfende Familienangehörige	7	/	/	/	/	/	/	/
Beamte/Beamtinnen	/	/	-	-	-	-	-	/
Angestellte ¹⁾	489	69	80	49	54	76	19	142
Arbeiter/-innen ²⁾	1 182	229	237	155	143	183	37	199
Zusammen	1 819	323	346	222	216	279	60	373
Handel, Gastgewerbe und Verkehr								
Selbstständige	174	26	30	21	21	26	6	44
Mithelfende Familienangehörige	13	/	/	/	/	/	-	/
Beamte/Beamtinnen	/	-	/	-	/	/	-	/
Angestellte ¹⁾	698	113	88	69	78	102	31	217
Arbeiter/-innen ²⁾	605	88	102	76	72	89	24	153
Zusammen	1 491	231	222	167	174	220	61	416
Sonstige Dienstleistungen								
Selbstständige	246	31	30	24	24	34	10	93
Mithelfende Familienangehörige	5	/	/	/	/	/	/	/
Beamte/Beamtinnen	297	43	41	30	37	44	15	87
Angestellte ¹⁾	1 798	239	237	163	196	272	92	599
Arbeiter/-innen ²⁾	469	68	70	51	59	69	22	129
Zusammen	2 815	383	378	268	317	420	140	910
Insgesamt								
Selbstständige	583	92	93	64	64	81	20	169
Mithelfende Familienangehörige	28	7	5	/	/	5	/	/
Beamte/Beamtinnen	301	44	41	30	38	45	15	88
Angestellte ¹⁾	3 022	434	413	285	332	454	142	961
Arbeiter/-innen ²⁾	2 391	436	443	295	288	351	86	491
Insgesamt	6 325	1 013	995	677	726	936	264	1 714

*) Klassifikation der Wirtschaftszweige, Ausgabe 2003 (WZ 2003), Tiefengliederung für den Mikrozensus (siehe Band 1).

1) Einschl. Auszubildende in anerkannten kaufmännischen und technischen Ausbildungsberufen.

2) Einschl. Auszubildende in anerkannten gewerblichen Ausbildungsberufen.

3 Erwerbstätige

3.8 Erwerbstätige im Mai 2003 nach normalerweise geleisteter Wochenarbeitszeit, Stellung im Beruf, Altersgruppen, Familienstand, Wirtschaftsbereichen und monatlichem Nettoeinkommen

1 000

Gegenstand der Nachweisung	Erwerbs- tätige ins- gesamt	Mit Angabe des Ein- kom- mens zusam- men	Davon mit einem monatlichen Nettoeinkommen von ... bis unter ... EUR									Ohne Angabe des Einkom- mens ¹⁾
			unter 300	300 - 500	500 - 700	700 - 900	900 - 1 100	1 100 - 1 300	1 300 - 1 500	1 500 - 2 000	2 000 und mehr	

Männlich

unter 21 Stunden

Stellung im Beruf

Selbstständige in der Land- und Forstwirtschaft; Fischerei	/	/	-	-	/	-	-	-	-	-	-	/
Selbstständige außerhalb der Land- und Forstwirtschaft; Fischerei	18	17	/	/	/	/	/	/	/	/	/	/
Mithelfende Familienangehörige	/	/	/	/	/	/	/	/	/	/	-	/
Beamte	/	/	-	-	-	-	-	-	-	/	/	-
Angestellte	54	53	/	8	10	8	7	6	/	/	/	/
Arbeiter	80	79	11	13	21	16	9	5	/	/	/	/
Auszubildende in anerkannten kaufmännischen und technischen Ausbildungsberufen	X	X	X	X	X	X	X	X	X	X	X	X
Auszubildende in anerkannten gewerblichen Ausbildungsberufen	X	X	X	X	X	X	X	X	X	X	X	X
Zusammen	157	154	18	24	35	27	18	13	8	7	/	/

Alter von ... bis unter ... Jahren

15 - 25	25	24	10	6	/	/	/	/	/	/	-	/
25 - 45	62	61	/	13	19	12	6	/	/	/	/	/
45 - 65	54	53	/	5	11	11	9	7	/	/	/	/
65 und mehr	16	15	-	-	/	/	/	/	/	/	/	/

Familienstand

Ledig	73	72	14	16	19	11	6	/	/	/	/	/
Verheiratet	72	70	/	7	12	13	11	10	6	5	/	/
Verwitwet	/	/	-	-	/	/	/	/	/	/	/	-
Geschieden	10	10	/	/	/	/	/	/	/	/	/	/

Wirtschaftsbereich²⁾

Land- u. Forstwirtschaft; Fischerei	6	5	/	/	/	/	/	/	/	/	-	/
Produzierendes Gewerbe	38	38	/	5	10	7	/	/	/	/	/	/
Handel, Gastgewerbe und Verkehr	43	43	7	8	9	9	/	/	/	/	/	/
Sonstige Dienstleistungen	69	68	6	11	14	9	8	7	/	5	/	/

1) Einschl. der selbstständigen Landwirte in der Haupttätigkeit und der Erwerbstätigen ohne Einkommen.

2) Klassifikation der Wirtschaftszweige, Ausgabe 2003 (WZ 2003), Tiefengliederung für den Mikrozensus (siehe Band 1).

3 Erwerbstätige

3.8 Erwerbstätige im Mai 2003 nach normalerweise geleisteter Wochenarbeitszeit, Stellung im Beruf, Altersgruppen, Familienstand, Wirtschaftsbereichen und monatlichem Nettoeinkommen

1 000

Gegenstand der Nachweisung	Erwerbs- tätige ins- gesamt	Mit Angabe des Ein- kom- mens zusam- men	Davon mit einem monatlichen Nettoeinkommen von ... bis unter ... EUR									Ohne Angabe des Einkom- mens ¹⁾
			unter 300	300 - 500	500 - 700	700 - 900	900 - 1 100	1 100 - 1 300	1 300 - 1 500	1 500 - 2 000	2 000 und mehr	

noch M ä n n l i c h

21 bis 39 Stunden

Stellung im Beruf

Selbstständige in der Land- und Forstwirtschaft; Fischerei	/	/	-	-	-	/	-	-	-	-	-	-
Selbstständige außerhalb der Land- und Forstwirtschaft; Fischerei	17	15	/	/	/	/	/	/	/	/	/	/
Mithelfende Familienangehörige	/	/	/	-	-	/	-	/	-	/	-	-
Beamte	31	31	/	/	/	/	/	/	/	10	14	/
Angestellte	242	237	/	/	/	11	24	35	36	65	56	5
Arbeiter	322	315	/	6	18	37	60	74	48	53	14	7
Auszubildende in anerkannten kaufmännischen und technischen Ausbildungsberufen	15	15	/	7	/	/	/	/	-	-	-	/
Auszubildende in anerkannten gewerblichen Ausbildungsberufen	26	26	9	11	/	/	/	-	/	/	-	/
Zusammen	654	639	18	30	31	53	88	112	89	130	87	15

Alter von ... bis unter ... Jahren

15 - 25	88	86	15	23	12	8	10	9	/	/	/	/
25 - 45	320	313	/	/	11	22	46	58	50	74	46	7
45 - 65	243	237	/	/	8	22	32	45	34	52	40	6
65 und mehr	/	/	-	-	-	/	/	/	/	/	/	/

Familienstand

Ledig	250	244	17	26	21	24	37	40	31	34	14	6
Verheiratet	359	351	/	/	9	25	44	63	51	87	68	8
Verwitwet	5	5	-	-	/	/	/	/	/	/	/	/
Geschieden	39	39	/	/	/	/	6	8	6	8	/	/

Wirtschaftsbereich²⁾

Land- u. Forstwirtschaft; Fischerei	13	12	/	/	/	/	/	/	/	/	/	/
Produzierendes Gewerbe	288	282	7	11	10	20	46	56	43	55	34	7
Handel, Gastgewerbe und Verkehr	146	143	/	8	6	9	20	31	24	29	12	/
Sonstige Dienstleistungen	207	202	7	10	13	19	21	23	22	46	41	5

1) Einschl. der selbstständigen Landwirte in der Haupttätigkeit und der Erwerbstätigen ohne Einkommen.

2) Klassifikation der Wirtschaftszweige, Ausgabe 2003 (WZ 2003), Tiefengliederung für den Mikrozensus (siehe Band 1).

3 Erwerbstätige

3.8 Erwerbstätige im Mai 2003 nach normalerweise geleisteter Wochenarbeitszeit, Stellung im Beruf, Altersgruppen, Familienstand, Wirtschaftsbereichen und monatlichem Nettoeinkommen

1 000

Gegenstand der Nachweisung	Erwerbs- tätige ins- gesamt	Mit Angabe des Ein- kom- mens zusam- men	Davon mit einem monatlichen Nettoeinkommen von ... bis unter ... EUR									Ohne Angabe des Einkom- mens ¹⁾
			unter 300	300 - 500	500 - 700	700 - 900	900 - 1 100	1 100 - 1 300	1 300 - 1 500	1 500 - 2 000	2 000 und mehr	
noch M ä n n l i c h												
40 und mehr Stunden												
Stellung im Beruf												
Selbstständige in der Land- und Forstwirtschaft; Fischerei	16	/	/	/	-	/	/	/	/	/	/	12
Selbstständige außerhalb der Land- und Forstwirtschaft; Fischerei	349	328	12	14	20	29	46	33	34	47	94	21
Mithelfende Familienangehörige	/	/	-	/	/	/	/	/	-	-	/	/
Beamte	172	166	14	19	6	5	6	14	14	35	51	6
Angestellte	719	699	/	13	16	39	89	113	102	159	163	20
Arbeiter	1 147	1 118	8	12	44	170	356	273	131	100	24	29
Auszubildende in anerkannten kaufmännischen und technischen Ausbildungsberufen	50	49	16	21	8	/	/	/	-	-	/	/
Auszubildende in anerkannten gewerblichen Ausbildungsberufen	128	124	56	49	13	/	/	/	/	-	-	/
Zusammen	2 585	2 491	111	129	107	251	500	436	281	342	333	94
Alter von ... bis unter ... Jahren												
15 - 25	395	381	93	103	38	38	54	30	14	9	/	14
25 - 45	1 266	1 224	11	16	39	122	265	245	159	194	174	42
45 - 65	918	881	8	10	30	92	181	161	107	139	154	37
65 und mehr	6	/	-	-	/	/	/	/	/	/	/	/
Familienstand												
Ledig	984	952	99	112	64	110	194	145	85	85	58	31
Verheiratet	1 419	1 365	11	15	36	121	267	256	177	230	251	54
Verwitwet	17	16	/	/	/	/	/	/	/	/	/	/
Geschieden	164	157	/	/	6	19	35	31	18	25	21	7
Wirtschaftsbereich²⁾												
Land- u. Forstwirtschaft; Fischerei	115	100	/	/	8	22	28	17	7	5	/	15
Produzierendes Gewerbe	1 093	1 059	45	44	38	112	264	214	122	121	100	34
Handel, Gastgewerbe und Verkehr	564	545	25	30	28	64	118	102	61	69	46	19
Sonstige Dienstleistungen	812	787	37	51	33	53	91	103	92	147	182	25

1) Einschl. der selbstständigen Landwirte in der Haupttätigkeit und der Erwerbstätigen ohne Einkommen.

2) Klassifikation der Wirtschaftszweige, Ausgabe 2003 (WZ 2003), Tiefengliederung für den Mikrozensus (siehe Band 1).

3 Erwerbstätige

3.8 Erwerbstätige im Mai 2003 nach normalerweise geleisteter Wochenarbeitszeit, Stellung im Beruf, Altersgruppen, Familienstand, Wirtschaftsbereichen und monatlichem Nettoeinkommen

1 000

Gegenstand der Nachweisung	Erwerbs- tätige ins- gesamt	Mit Angabe des Ein- kom- mens zusam- men	Davon mit einem monatlichen Nettoeinkommen von ... bis unter ... EUR									Ohne Angabe des Einkom- mens ¹⁾
			unter 300	300 - 500	500 - 700	700 - 900	900 - 1 100	1 100 - 1 300	1 300 - 1 500	1 500 - 2 000	2 000 und mehr	
noch Männlich												
Zusammen												
Stellung im Beruf												
Selbstständige in der Land- und Forstwirtschaft; Fischerei	18	/	/	/	/	/	/	/	/	/	/	13
Selbstständige außerhalb der Land- und Forstwirtschaft; Fischerei	384	360	15	17	25	33	50	36	37	50	97	23
Mithelfende Familienangehörige	7	7	/	/	/	/	/	/	/	/	/	/
Beamte	204	197	15	20	7	6	6	16	17	45	65	7
Angestellte	1 015	989	9	25	31	58	121	155	142	228	221	25
Arbeiter	1 549	1 512	23	31	82	223	424	353	182	155	39	36
Auszubildende in anerkannten kaufmännischen und technischen Ausbildungsberufen	65	64	19	28	11	/	/	/	-	-	/	/
Auszubildende in anerkannten gewerblichen Ausbildungsberufen	154	150	65	60	18	5	/	/	/	/	-	/
Zusammen	3 395	3 284	147	182	174	331	607	562	378	480	423	111
Alter von ... bis unter ... Jahren												
15 - 25	508	492	118	132	54	49	65	39	19	13	/	16
25 - 45	1 648	1 599	17	32	69	155	317	305	211	269	221	49
45 - 65	1 215	1 171	12	18	50	124	221	212	144	194	195	44
65 und mehr	24	22	-	-	/	/	/	/	/	/	/	/
Familienstand												
Ledig	1 307	1 268	130	153	104	145	238	187	117	121	73	38
Verheiratet	1 850	1 786	16	25	58	159	323	329	234	322	322	64
Verwitwet	25	24	/	/	/	/	/	6	/	/	/	/
Geschieden	214	206	/	/	10	25	42	40	25	33	26	8
Wirtschaftsbereich²⁾												
Land- u. Forstwirtschaft; Fischerei	134	117	5	6	13	28	30	18	7	6	/	17
Produzierendes Gewerbe	1 420	1 379	56	60	58	139	314	274	167	177	135	41
Handel, Gastgewerbe und Verkehr	753	731	36	45	44	83	143	136	87	100	58	22
Sonstige Dienstleistungen	1 088	1 057	50	71	60	81	120	133	118	198	226	32

1) Einschl. der selbstständigen Landwirte in der Haupttätigkeit und der Erwerbstätigen ohne Einkommen.

2) Klassifikation der Wirtschaftszweige, Ausgabe 2003 (WZ 2003), Tiefengliederung für den Mikrozensus (siehe Band 1).

3 Erwerbstätige

3.8 Erwerbstätige im Mai 2003 nach normalerweise geleisteter Wochenarbeitszeit, Stellung im Beruf, Altersgruppen, Familienstand, Wirtschaftsbereichen und monatlichem Nettoeinkommen

1 000

Gegenstand der Nachweisung	Erwerbs- tätige ins- gesamt	Mit Angabe des Ein- kom- mens zusam- men	Davon mit einem monatlichen Nettoeinkommen von ... bis unter ... EUR									Ohne Angabe des Einkom- mens ¹⁾
			unter 300	300 - 500	500 - 700	700 - 900	900 - 1 100	1 100 - 1 300	1 300 - 1 500	1 500 - 2 000	2 000 und mehr	

Weiblich

unter 21 Stunden

Stellung im Beruf

Selbstständige in der Land- und Forstwirtschaft; Fischerei	/	/	-	-	/	-	-	-	-	-	-	/
Selbstständige außerhalb der Land- und Forstwirtschaft; Fischerei	19	18	/	/	/	/	/	/	/	/	/	/
Mithelfende Familienangehörige	10	9	/	/	/	/	/	/	/	/	-	/
Beamtinnen	/	/	/	/	-	/	-	/	/	/	/	-
Angestellte	187	183	17	38	40	32	25	14	8	6	/	/
Arbeiterinnen	148	144	30	37	36	23	10	/	/	/	/	/
Auszubildende in anerkannten kaufmännischen und technischen Ausbildungsberufen	X	X	X	X	X	X	X	X	X	X	X	X
Auszubildende in anerkannten gewerblichen Ausbildungsberufen	X	X	X	X	X	X	X	X	X	X	X	X
Zusammen	368	357	53	82	81	59	38	20	11	9	/	11

Alter von ... bis unter ... Jahren

15 - 25	39	37	13	10	8	/	/	/	/	/	/	/
25 - 45	174	169	19	38	41	31	19	10	/	6	/	/
45 - 65	147	143	21	34	31	23	15	9	6	/	/	/
65 und mehr	8	8	/	/	/	/	/	/	/	/	-	/

Familienstand

Ledig	95	92	16	19	24	15	10	/	/	/	/	/
Verheiratet	229	222	36	57	48	34	23	11	6	6	/	7
Verwitwet	13	13	/	/	/	/	/	/	/	/	/	/
Geschieden	31	30	/	/	8	7	/	/	/	/	/	/

Wirtschaftsbereich²⁾

Land- u. Forstwirtschaft; Fischerei	7	7	/	/	/	/	/	/	-	/	-	/
Produzierendes Gewerbe	34	34	6	8	8	/	/	/	/	/	/	/
Handel, Gastgewerbe und Verkehr	133	128	23	34	33	21	11	/	/	/	/	/
Sonstige Dienstleistungen	193	188	23	38	38	33	24	13	8	8	/	/

1) Einschl. der selbstständigen Landwirte in der Haupttätigkeit und der Erwerbstätigen ohne Einkommen.

2) Klassifikation der Wirtschaftszweige, Ausgabe 2003 (WZ 2003), Tiefengliederung für den Mikrozensus (siehe Band 1).

3 Erwerbstätige

3.8 Erwerbstätige im Mai 2003 nach normalerweise geleisteter Wochenarbeitszeit, Stellung im Beruf, Altersgruppen, Familienstand, Wirtschaftsbereichen und monatlichem Nettoeinkommen

1 000

Gegenstand der Nachweisung	Erwerbs- tätige ins- gesamt	Mit Angabe des Ein- kom- mens zusam- men	Davon mit einem monatlichen Nettoeinkommen von ... bis unter ... EUR									Ohne Angabe des Einkom- mens ¹⁾
			unter 300	300 - 500	500 - 700	700 - 900	900 - 1 100	1 100 - 1 300	1 300 - 1 500	1 500 - 2 000	2 000 und mehr	

noch Weiblich

21 bis 39 Stunden

Stellung im Beruf	Erwerbs- tätige ins- gesamt	Mit Angabe des Ein- kom- mens zusam- men	unter 300	300 - 500	500 - 700	700 - 900	900 - 1 100	1 100 - 1 300	1 300 - 1 500	1 500 - 2 000	2 000 und mehr	Ohne Angabe des Einkom- mens ¹⁾
Selbstständige in der Land- und Forstwirtschaft; Fischerei	/	/	-	-	-	/	-	-	-	-	-	/
Selbstständige außerhalb der Land- und Forstwirtschaft; Fischerei	17	16	/	/	/	/	/	/	/	/	/	/
Mithelfende Familienangehörige	/	/	/	/	/	/	/	/	-	-	-	/
Beamtinnen	33	33	-	/	/	/	/	/	/	10	13	/
Angestellte	730	715	7	31	67	98	136	133	100	106	37	15
Arbeiterinnen	206	202	5	25	51	46	34	21	11	7	/	/
Auszubildende in anerkannten kaufmännischen und technischen Ausbildungsberufen	25	24	6	8	8	/	/	/	/	-	-	/
Auszubildende in anerkannten gewerblichen Ausbildungsberufen	13	13	5	/	/	/	/	/	-	-	-	/
Zusammen	1 028	1 006	24	70	132	151	175	158	116	125	54	21
Alter von ... bis unter ... Jahren												
15 - 25	92	90	14	18	19	14	13	8	/	/	/	/
25 - 45	539	528	7	29	67	75	92	89	69	69	30	11
45 - 65	395	387	/	24	47	60	70	62	43	55	24	8
65 und mehr	/	/	-	-	-	/	/	/	/	/	-	-
Familienstand												
Ledig	255	250	15	23	36	38	43	39	27	20	8	/
Verheiratet	651	636	9	46	87	97	110	98	71	82	36	15
Verwitwet	24	24	-	/	/	/	/	/	/	/	/	/
Geschieden	98	96	/	/	7	12	17	17	14	18	8	/
Wirtschaftsbereich²⁾												
Land- u. Forstwirtschaft; Fischerei	12	12	/	/	/	/	/	/	/	/	-	/
Produzierendes Gewerbe	116	114	/	8	16	16	19	19	14	14	6	/
Handel, Gastgewerbe und Verkehr	264	258	7	23	46	48	50	36	24	19	/	7
Sonstige Dienstleistungen	635	623	15	38	68	84	103	103	78	91	43	12

1) Einschl. der selbstständigen Landwirte in der Haupttätigkeit und der Erwerbstätigen ohne Einkommen.

2) Klassifikation der Wirtschaftszweige, Ausgabe 2003 (WZ 2003), Tiefengliederung für den Mikrozensus (siehe Band 1).

3 Erwerbstätige

3.8 Erwerbstätige im Mai 2003 nach normalerweise geleisteter Wochenarbeitszeit, Stellung im Beruf, Altersgruppen, Familienstand, Wirtschaftsbereichen und monatlichem Nettoeinkommen

1 000

Gegenstand der Nachweisung	Erwerbs- tätige ins- gesamt	Mit Angabe des Ein- kom- mens zusam- men	Davon mit einem monatlichen Nettoeinkommen von ... bis unter ... EUR									Ohne Angabe des Einkom- mens ¹⁾
			unter 300	300 - 500	500 - 700	700 - 900	900 - 1 100	1 100 - 1 300	1 300 - 1 500	1 500 - 2 000	2 000 und mehr	

noch Weiblich

40 und mehr Stunden

Stellung im Beruf

Selbstständige in der Land- und Forstwirtschaft; Fischerei	/	/	/	/	-	/	-	/	-	/	/	/
Selbstständige außerhalb der Land- und Forstwirtschaft; Fischerei	141	133	6	9	11	13	17	15	12	18	32	8
Mithelfende Familienangehörige	8	7	/	/	/	/	/	/	/	/	/	/
Beamteninnen	61	60	/	/	/	/	/	/	5	17	26	/
Angestellte	915	887	9	20	40	110	166	185	136	157	64	28
Arbeiterinnen	265	259	5	15	43	77	61	35	12	8	/	6
Auszubildende in anerkannten kaufmännischen und technischen Ausbildungsberufen	84	80	25	32	15	5	/	/	/	-	-	/
Auszubildende in anerkannten gewerblichen Ausbildungsberufen	56	54	24	16	9	/	/	/	/	-	/	/
Zusammen	1 534	1 481	70	96	121	212	251	241	167	200	124	53

Alter von ... bis unter ... Jahren

15 - 25	252	244	53	58	37	39	31	18	6	/	/	8
25 - 45	726	703	11	25	45	100	127	127	93	115	60	22
45 - 65	554	532	6	13	39	72	93	96	68	84	62	22
65 und mehr	/	/	-	-	/	/	/	/	-	-	/	/

Familienstand

Ledig	508	493	57	64	51	77	81	65	42	39	18	15
Verheiratet	852	819	12	30	62	116	142	143	100	128	86	33
Verwitwet	33	32	-	/	/	/	5	6	/	7	/	/
Geschieden	141	137	/	/	7	16	22	27	21	27	15	/

Wirtschaftsbereich²⁾

Land- u. Forstwirtschaft; Fischerei	46	41	/	/	/	11	10	/	/	/	/	5
Produzierendes Gewerbe	249	241	9	13	22	50	54	40	22	20	11	7
Handel, Gastgewerbe und Verkehr	341	328	24	34	40	72	63	44	22	21	10	12
Sonstige Dienstleistungen	899	870	34	45	54	80	124	151	121	158	103	29

1) Einschl. der selbstständigen Landwirte in der Haupttätigkeit und der Erwerbstätigen ohne Einkommen.

2) Klassifikation der Wirtschaftszweige, Ausgabe 2003 (WZ 2003), Tiefengliederung für den Mikrozensus (siehe Band 1).

3 Erwerbstätige

3.8 Erwerbstätige im Mai 2003 nach normalerweise geleisteter Wochenarbeitszeit, Stellung im Beruf, Altersgruppen, Familienstand, Wirtschaftsbereichen und monatlichem Nettoeinkommen

1 000

Gegenstand der Nachweisung	Erwerbs- tätige ins- gesamt	Mit Angabe des Ein- kom- mens zusam- men	Davon mit einem monatlichen Nettoeinkommen von ... bis unter ... EUR									Ohne Angabe des Einkom- mens ¹⁾
			unter 300	300 - 500	500 - 700	700 - 900	900 - 1 100	1 100 - 1 300	1 300 - 1 500	1 500 - 2 000	2 000 und mehr	
noch Weiblich												
Zusammen												
Stellung im Beruf												
Selbstständige in der Land- und Forstwirtschaft; Fischerei	5	/	/	/	/	/	-	/	-	/	/	/
Selbstständige außerhalb der Land- und Forstwirtschaft; Fischerei	177	167	12	14	16	17	22	18	14	19	35	10
Mithelfende Familienangehörige	21	18	/	/	/	/	/	/	/	/	/	/
Beamteninnen	97	96	/	/	/	/	/	6	9	28	40	/
Angestellte	1 833	1 785	33	90	147	239	327	332	245	270	102	48
Arbeiterinnen	619	605	40	78	130	147	105	60	25	17	/	13
Auszubildende in anerkannten kaufmännischen und technischen Ausbildungsberufen	109	104	30	40	23	7	/	/	/	-	-	/
Auszubildende in anerkannten gewerblichen Ausbildungsberufen	69	67	29	21	12	/	/	/	/	-	/	/
Zusammen	2 930	2 844	147	248	334	421	464	420	294	334	181	86
Alter von ... bis unter ... Jahren												
15 - 25	384	371	80	85	64	57	45	26	10	/	/	12
25 - 45	1 438	1 400	37	92	152	206	238	226	167	190	92	38
45 - 65	1 096	1 062	30	71	116	155	178	167	117	141	87	35
65 und mehr	12	11	/	/	/	/	/	/	/	/	/	/
Familienstand												
Ledig	858	835	88	106	111	130	134	107	70	61	27	22
Verheiratet	1 732	1 677	57	133	197	247	275	253	177	215	124	55
Verwitwet	71	69	/	/	/	9	11	13	10	12	7	/
Geschieden	269	263	/	7	22	35	43	47	37	46	23	7
Wirtschaftsbereich²⁾												
Land- u. Forstwirtschaft; Fischerei	66	59	/	7	9	15	12	6	/	/	/	6
Produzierendes Gewerbe	399	389	17	30	46	70	77	61	37	34	17	11
Handel, Gastgewerbe und Verkehr	738	714	54	90	119	140	124	85	48	41	15	24
Sonstige Dienstleistungen	1 727	1 682	72	121	161	197	251	267	207	257	149	45

1) Einschl. der selbstständigen Landwirte in der Haupttätigkeit und der Erwerbstätigen ohne Einkommen.

2) Klassifikation der Wirtschaftszweige, Ausgabe 2003 (WZ 2003), Tiefengliederung für den Mikrozensus (siehe Band 1).

3 Erwerbstätige

3.8 Erwerbstätige im Mai 2003 nach normalerweise geleisteter Wochenarbeitszeit, Stellung im Beruf, Altersgruppen, Familienstand, Wirtschaftsbereichen und monatlichem Nettoeinkommen

1 000

Gegenstand der Nachweisung	Erwerbs- tätige ins- gesamt	Mit Angabe des Ein- kom- mens zusam- men	Davon mit einem monatlichen Nettoeinkommen von ... bis unter ... EUR									Ohne Angabe des Einkom- mens ¹⁾
			unter 300	300 - 500	500 - 700	700 - 900	900 - 1 100	1 100 - 1 300	1 300 - 1 500	1 500 - 2 000	2 000 und mehr	
Insgesamt												
unter 21 Stunden												
Stellung im Beruf												
Selbstständige in der Land- und Forstwirtschaft; Fischerei	/	/	-	-	/	-	-	-	-	-	-	/
Selbstständige außerhalb der Land- und Forstwirtschaft; Fischerei	37	35	7	6	6	5	/	/	/	/	/	/
Mithelfende Familienangehörige	14	12	/	/	/	/	/	/	/	/	-	/
Beamte/Beamtinnen	/	/	/	/	-	/	-	/	/	/	/	-
Angestellte	241	236	21	47	50	40	32	21	12	10	/	5
Arbeiter/-innen	228	224	41	51	57	39	19	10	/	/	/	/
Auszubildende in anerkannten kaufmännischen und technischen Ausbildungsberufen	X	X	X	X	X	X	X	X	X	X	X	X
Auszubildende in anerkannten gewerblichen Ausbildungsberufen	X	X	X	X	X	X	X	X	X	X	X	X
Zusammen	525	511	71	106	116	86	57	33	19	16	6	14
Alter von ... bis unter ... Jahren												
15 - 25	64	62	23	16	13	6	/	/	/	/	/	/
25 - 45	236	230	24	51	60	42	26	12	6	7	/	6
45 - 65	201	196	24	39	42	33	24	16	9	7	/	5
65 und mehr	24	23	/	/	/	/	/	/	/	/	/	/
Familienstand												
Ledig	168	164	30	35	43	27	16	6	/	/	/	/
Verheiratet	301	292	39	63	60	47	34	21	13	11	/	9
Verwitwet	15	15	/	/	/	/	/	/	/	/	/	/
Geschieden	41	40	/	6	11	9	/	/	/	/	/	/
Wirtschaftsbereich²⁾												
Land- u. Forstwirtschaft; Fischerei	14	12	/	/	/	/	/	/	/	/	-	/
Produzierendes Gewerbe	73	72	10	13	18	12	8	6	/	/	/	/
Handel, Gastgewerbe und Verkehr	176	171	29	41	42	30	15	7	/	/	/	5
Sonstige Dienstleistungen	262	256	30	49	53	42	32	20	13	13	/	6

1) Einschl. der selbstständigen Landwirte in der Haupttätigkeit und der Erwerbstätigen ohne Einkommen.

2) Klassifikation der Wirtschaftszweige, Ausgabe 2003 (WZ 2003), Tiefengliederung für den Mikrozensus (siehe Band 1).

3 Erwerbstätige

3.8 Erwerbstätige im Mai 2003 nach normalerweise geleisteter Wochenarbeitszeit, Stellung im Beruf, Altersgruppen, Familienstand, Wirtschaftsbereichen und monatlichem Nettoeinkommen

1 000

Gegenstand der Nachweisung	Erwerbs- tätige ins- gesamt	Mit Angabe des Ein- kom- mens zusam- men	Davon mit einem monatlichen Nettoeinkommen von ... bis unter ... EUR									Ohne Angabe des Einkom- mens ¹⁾
			unter 300	300 - 500	500 - 700	700 - 900	900 - 1 100	1 100 - 1 300	1 300 - 1 500	1 500 - 2 000	2 000 und mehr	

noch I n s g e s a m t

21 bis 39 Stunden

Stellung im Beruf												
Selbstständige in der Land- und Forstwirtschaft; Fischerei	/	/	-	-	-	/	-	-	-	-	-	/
Selbstständige außerhalb der Land- und Forstwirtschaft; Fischerei	34	32	/	/	/	/	5	/	/	/	5	/
Mithelfende Familienangehörige	/	/	/	/	/	/	/	/	-	/	-	/
Beamte/Beamtinnen	65	64	/	/	/	/	/	/	6	20	27	/
Angestellte	972	952	8	35	72	109	160	168	136	172	93	20
Arbeiter/-innen	527	517	9	31	69	83	94	95	59	61	16	10
Auszubildende in anerkannten kaufmännischen und technischen Ausbildungsberufen	40	39	9	15	11	/	/	/	/	-	-	/
Auszubildende in anerkannten gewerblichen Ausbildungsberufen	40	39	14	15	7	/	/	/	/	/	-	/
Zusammen	1 681	1 645	43	100	164	203	263	271	205	255	141	36
Alter von ... bis unter ... Jahren												
15 - 25	181	176	29	41	31	23	23	16	8	/	/	/
25 - 45	859	841	9	32	78	97	138	147	120	144	76	17
45 - 65	638	624	/	27	55	82	102	107	77	106	64	14
65 und mehr	/	/	-	-	-	/	/	/	/	/	/	/
Familienstand												
Ledig	505	494	32	49	57	61	81	79	58	55	23	11
Verheiratet	1 010	987	10	49	96	122	155	161	121	169	104	23
Verwitwet	29	29	-	/	/	/	/	5	/	6	/	/
Geschieden	137	135	/	/	8	16	24	26	21	26	12	/
Wirtschaftsbereich ²⁾												
Land- u. Forstwirtschaft; Fischerei	25	24	/	/	5	8	/	/	/	/	/	/
Produzierendes Gewerbe	405	395	10	20	25	35	65	75	56	69	40	9
Handel, Gastgewerbe und Verkehr	410	401	11	31	52	57	70	67	48	49	17	10
Sonstige Dienstleistungen	842	825	21	48	81	103	125	126	100	137	84	17

1) Einschl. der selbstständigen Landwirte in der Haupttätigkeit und der Erwerbstätigen ohne Einkommen.

2) Klassifikation der Wirtschaftszweige, Ausgabe 2003 (WZ 2003), Tiefengliederung für den Mikrozensus (siehe Band 1).

3 Erwerbstätige

3.8 Erwerbstätige im Mai 2003 nach normalerweise geleisteter Wochenarbeitszeit, Stellung im Beruf, Altersgruppen, Familienstand, Wirtschaftsbereichen und monatlichem Nettoeinkommen

1 000

Gegenstand der Nachweisung	Erwerbs- tätige ins- gesamt	Mit Angabe des Ein- kom- mens zusam- men	Davon mit einem monatlichen Nettoeinkommen von ... bis unter ... EUR									Ohne Angabe des Einkom- mens ¹⁾
			unter 300	300 - 500	500 - 700	700 - 900	900 - 1 100	1 100 - 1 300	1 300 - 1 500	1 500 - 2 000	2 000 und mehr	

noch I n s g e s a m t

40 und mehr Stunden

Stellung im Beruf												
Selbstständige in der Land- und Forstwirtschaft; Fischerei	21	/	/	/	-	/	/	/	/	/	/	16
Selbstständige außerhalb der Land- und Forstwirtschaft; Fischerei	490	460	19	23	31	41	63	48	46	64	126	30
Mithelfende Familienangehörige	11	10	/	/	/	/	/	/	/	/	/	/
Beamte/Beamtinnen	233	225	15	20	8	8	8	18	20	52	77	7
Angestellte	1 634	1 587	13	33	56	149	255	299	238	316	227	48
Arbeiter/-innen	1 412	1 377	13	28	87	247	416	309	143	109	26	35
Auszubildende in anerkannten kaufmännischen und technischen Ausbildungsberufen	134	129	40	53	23	9	/	/	/	-	/	/
Auszubildende in anerkannten gewerblichen Ausbildungsberufen	184	178	80	66	23	7	/	/	/	-	/	5
Zusammen	4 119	3 972	181	225	228	463	751	677	448	543	457	147
Alter von ... bis unter ... Jahren												
15 - 25	647	625	146	161	75	76	84	48	21	11	/	22
25 - 45	1 991	1 927	21	41	84	222	392	372	252	308	235	64
45 - 65	1 472	1 412	13	23	69	164	274	256	175	222	216	59
65 und mehr	8	7	-	-	/	/	/	/	/	/	/	/
Familienstand												
Ledig	1 492	1 446	156	175	115	188	276	209	127	124	77	46
Verheiratet	2 271	2 184	23	45	98	237	409	399	276	358	338	88
Verwitwet	51	49	/	/	/	/	9	11	6	10	6	/
Geschieden	305	294	/	/	13	34	57	57	39	52	36	11
Wirtschaftsbereich²⁾												
Land- u. Forstwirtschaft; Fischerei	161	141	6	8	13	33	38	22	9	7	5	20
Produzierendes Gewerbe	1 342	1 300	54	57	60	162	318	255	144	141	111	41
Handel, Gastgewerbe und Verkehr	904	873	50	64	68	136	181	147	83	90	56	31
Sonstige Dienstleistungen	1 712	1 657	72	96	87	133	214	254	212	304	285	54

1) Einschl. der selbstständigen Landwirte in der Haupttätigkeit und der Erwerbstätigen ohne Einkommen.

2) Klassifikation der Wirtschaftszweige, Ausgabe 2003 (WZ 2003), Tiefengliederung für den Mikrozensus (siehe Band 1).

3 Erwerbstätige

3.8 Erwerbstätige im Mai 2003 nach normalerweise geleisteter Wochenarbeitszeit, Stellung im Beruf, Altersgruppen, Familienstand, Wirtschaftsbereichen und monatlichem Nettoeinkommen

1 000

Gegenstand der Nachweisung	Erwerbs- tätige ins- gesamt	Mit Angabe des Ein- kom- mens zusam- men	Davon mit einem monatlichen Nettoeinkommen von ... bis unter ... EUR									Ohne Angabe des Einkom- mens ¹⁾
			unter 300	300 - 500	500 - 700	700 - 900	900 - 1 100	1 100 - 1 300	1 300 - 1 500	1 500 - 2 000	2 000 und mehr	
noch I n s g e s a m t												
Insgesamt												
Stellung im Beruf												
Selbstständige in der Land- und Forstwirtschaft; Fischerei	23	5	/	/	/	/	/	/	/	/	/	17
Selbstständige außerhalb der Land- und Forstwirtschaft; Fischerei	561	527	27	31	41	50	72	54	51	69	132	33
Mithelfende Familienangehörige	28	25	/	/	/	/	/	/	/	/	/	/
Beamte/Beamtinnen	301	293	16	22	9	10	10	21	26	74	105	8
Angestellte	2 848	2 775	42	115	178	298	447	487	387	498	323	73
Arbeiter/-innen	2 167	2 118	63	109	212	370	530	413	207	172	42	50
Auszubildende in anerkannten kaufmännischen und technischen Ausbildungsberufen	174	168	50	68	34	11	/	/	/	-	/	6
Auszubildende in anerkannten gewerblichen Ausbildungsberufen	223	217	94	80	30	9	/	/	/	/	/	7
Insgesamt	6 325	6 128	295	431	508	752	1 070	981	673	814	604	197
Alter von ... bis unter ... Jahren												
15 - 25	892	863	198	217	118	106	110	65	29	15	/	29
25 - 45	3 086	2 999	54	124	221	362	556	531	378	459	313	87
45 - 65	2 311	2 232	42	89	166	279	400	379	261	335	282	79
65 und mehr	36	34	/	/	/	6	5	6	/	/	/	/
Familienstand												
Ledig	2 164	2 103	217	259	216	276	372	294	187	182	100	61
Verheiratet	3 582	3 463	73	158	254	406	598	581	410	538	445	119
Verwitwet	95	93	/	/	6	11	16	19	13	16	9	/
Geschieden	483	468	/	11	32	60	85	87	62	79	49	15
Wirtschaftsbereich²⁾												
Land- u. Forstwirtschaft; Fischerei	200	177	9	13	22	43	42	25	10	8	5	23
Produzierendes Gewerbe	1 819	1 768	73	90	103	209	391	335	203	211	151	52
Handel, Gastgewerbe und Verkehr	1 491	1 445	90	136	162	223	266	221	134	141	73	46
Sonstige Dienstleistungen	2 815	2 739	123	192	221	278	371	400	325	454	374	77

1) Einschl. der selbstständigen Landwirte in der Haupttätigkeit und der Erwerbstätigen ohne Einkommen.

2) Klassifikation der Wirtschaftszweige, Ausgabe 2003 (WZ 2003), Tiefengliederung für den Mikrozensus (siehe Band 1).

3 ERWERBSTÄTIGE

3.9 Erwerbstätige im Mai 2003 nach Wirtschaftsunterabschnitten, Stellung im Beruf sowie abhängig Erwerbstätige nach normalerweise je Woche geleisteten Arbeitsstunden

1 000

Wirtschaftsunterabschnitt ¹⁾ (m = männlich w = weiblich i = insgesamt)	Erwerbs- tätige ins- gesamt	Selbst- ständige	Mittel- fende Familien- ange- hörige	Abhängige							
				zu- sammen	davon mit ... normalerweise geleisteten Arbeitsstunden						
					bis 20	21 - 31	32 - 35	36 - 39	40 - 44	45 und mehr	
Land- und Forstwirtschaft; Fischerei											
Land- und Forstwirtschaft	m	132	17	/	114	/	/	/	8	91	7
	w	65	5	/	57	6	/	/	5	37	/
	i	198	22	/	172	10	5	/	13	128	10
Fischerei und Fischzucht	m	/	/	-	/	-	-	/	-	/	/
	w	/	/	-	/	-	/	-	-	/	-
	i	/	/	-	/	-	/	/	-	/	/
Zusammen	m	134	18	/	115	/	/	/	8	92	7
	w	66	5	/	58	6	/	/	5	38	/
	i	200	23	/	173	10	5	5	13	129	10
Bergbau und Verarbeitendes Gewerbe											
Kohlenbergbau, Torfgewinnung, Gewinnung von Erdöl und Erd- gas, Bergbau auf Uran- und Thoriumerze	m	9	-	-	9	/	-	/	/	6	/
	w	/	-	-	/	-	-	/	/	/	-
	i	12	-	-	12	/	-	/	/	8	/
Erzbergbau, Gewinnung von Steinen und Erden, sonstiger Bergbau	m	10	/	-	10	/	/	/	/	7	/
	w	/	-	-	/	-	/	-	/	/	-
	i	11	/	-	11	/	/	/	/	7	/
Ernährungsgewerbe und Tabak- verarbeitung	m	63	/	/	58	/	/	/	8	40	/
	w	67	/	/	66	/	7	/	6	42	/
	i	130	6	/	123	7	8	5	14	83	7
Textil- und Bekleidungs-gewerbe	m	11	/	/	10	/	-	-	/	8	/
	w	27	/	-	25	/	/	/	/	20	/
	i	38	/	/	35	/	/	/	/	28	/
Ledergewerbe	m	/	/	-	/	-	-	-	/	/	-
	w	/	/	-	/	/	-	-	/	/	-
	i	/	/	-	/	/	-	-	/	/	-
Holzgewerbe (ohne Herstellung von Möbeln)	m	31	/	-	27	/	/	/	/	22	/
	w	7	/	/	6	/	/	/	/	/	/
	i	38	/	/	33	/	/	/	/	26	/
Papier-, Verlags- und Druck- gewerbe	m	41	/	-	38	8	/	/	9	17	/
	w	31	/	/	29	7	/	/	6	11	/
	i	72	/	/	67	15	/	/	15	28	/

1) Klassifikation der Wirtschaftszweige, Ausgabe 2003 (WZ 2003), Tiefengliederung für den Mikrozensus (siehe Band 1).

3 ERWERBSTÄTIGE

3.9 Erwerbstätige im Mai 2003 nach Wirtschaftsunterabschnitten, Stellung im Beruf sowie abhängig Erwerbstätige nach normalerweise je Woche geleisteten Arbeitsstunden

1 000

Wirtschaftsunterabschnitt ¹⁾ (m = männlich w = weiblich i = insgesamt)	Erwerbs- tätige ins- gesamt	Selbst- ständige	Mittel- fende Familien- ange- hörige	Abhängige							
				zu- sammen	davon mit ... normalerweise geleisteten Arbeitsstunden						
					bis 20	21 - 31	32 - 35	36 - 39	40 - 44	45 und mehr	
Kokerei, Mineralölverarbeitung, Herstellung und Verarbeitung von Spalt- und Brutstoffen	m	/	-	-	/	-	-	-	/	/	-
	w	/	-	-	/	/	/	-	-	/	-
	i	/	-	-	/	/	/	-	/	/	-
Herstellung von chemischen Erzeugnissen	m	42	/	-	41	/	-	/	6	33	/
	w	23	/	-	23	/	/	/	/	16	/
	i	65	/	-	65	/	/	/	9	49	/
Herstellung von Gummi- und Kunststoffwaren	m	22	/	-	22	/	-	/	/	18	/
	w	10	/	-	10	/	/	/	/	7	/
	i	33	/	-	32	/	/	/	/	25	/
Glasgewerbe, Herstellung von Keramik, Verarbeitung von Steinen und Erden	m	29	/	/	28	/	/	/	7	19	/
	w	10	/	/	9	/	/	/	/	6	/
	i	40	/	/	38	/	/	/	8	25	/
Metallerzeugung und -bearbeitung, Herstellung von Metallerzeug- nissen	m	162	8	/	153	/	/	/	35	108	/
	w	31	/	/	30	/	/	/	6	18	/
	i	193	9	/	183	5	/	6	41	125	/
Maschinenbau	m	104	/	-	100	/	-	/	26	65	/
	w	22	/	/	21	/	/	/	/	11	/
	i	126	/	/	121	/	/	6	31	76	/
Herstellung von Büromaschinen, Datenverarbeitungsgeräten und -einrichtungen; Elektrotechnik, Feinmechanik und Optik	m	79	/	-	75	/	/	/	19	50	/
	w	42	/	/	41	/	/	/	9	26	/
	i	121	/	/	117	/	/	/	28	75	/
Fahrzeugbau	m	87	/	-	85	/	/	/	34	43	/
	w	20	/	-	20	/	/	/	8	10	/
	i	107	/	-	105	/	/	6	42	53	/
Herstellung von Möbeln, Schmuck, Musikinstrumenten, Sportgeräten, Spielwaren und sonstigen Erzeug- nissen; Recycling	m	33	/	-	30	/	/	/	/	23	/
	w	14	/	/	13	/	/	/	/	8	-
	i	47	/	/	43	/	/	/	6	31	/
Zusammen	m	726	36	/	690	20	/	23	161	461	22
	w	312	9	/	301	24	22	15	50	184	5
	i	1 038	44	/	990	44	26	38	211	645	27

1) Klassifikation der Wirtschaftszweige, Ausgabe 2003 (WZ 2003), Tiefengliederung für den Mikrozensus (siehe Band 1).

3 ERWERBSTÄTIGE

3.9 Erwerbstätige im Mai 2003 nach Wirtschaftsunterabschnitten, Stellung im Beruf sowie abhängig Erwerbstätige nach normalerweise je Woche geleisteten Arbeitsstunden

1 000

Wirtschaftsunterabschnitt ¹⁾ (m = männlich w = weiblich i = insgesamt)	Erwerbs- tätige ins- gesamt	Selbst- ständige	Mittel- fende Familien- ange- hörige	Abhängige							
				zu- sammen	davon mit ... normalerweise geleisteten Arbeitsstunden						
					bis 20	21 - 31	32 - 35	36 - 39	40 - 44	45 und mehr	
Energie- und Wasserversorgung											
Zusammen	m	44	/	-	44	/	/	/	15	25	/
	w	14	-	-	14	/	/	/	6	6	/
	i	59	/	-	58	/	/	/	21	32	/
Baugewerbe											
Zusammen	m	650	92	/	557	14	/	6	70	444	19
	w	73	/	/	66	7	7	/	10	38	/
	i	723	96	/	623	22	10	9	80	482	21
Handel und Gastgewerbe											
Handel; Instandhaltung und Reparatur von Kraftfahrzeugen und Gebrauchsgütern	m	373	70	/	301	15	/	/	56	201	20
	w	474	41	6	427	86	98	25	56	154	8
	i	847	110	8	728	101	102	30	112	356	28
Gastgewerbe	m	87	19	/	67	10	/	/	/	45	5
	w	145	16	/	126	25	13	/	7	73	/
	i	232	36	/	192	35	15	6	11	118	9
Zusammen	m	460	89	/	368	25	7	6	59	246	25
	w	619	57	9	553	111	110	29	63	228	11
	i	1 079	146	12	921	136	117	35	123	473	37
Verkehr und Nachrichtenübermittlung											
Zusammen	m	293	24	/	268	12	/	/	64	160	27
	w	119	/	/	115	14	10	/	41	42	/
	i	412	28	/	383	26	12	9	105	201	31
Kredit- und Versicherungsgewerbe											
Zusammen	m	60	24	-	37	/	/	/	11	21	/
	w	93	9	/	83	6	8	/	27	37	/
	i	153	33	/	120	7	8	/	38	58	5
Grundstückswesen, Vermietung, wirtschaftliche Dienstleistungen											
Zusammen	m	261	62	/	198	19	/	7	27	123	18
	w	248	24	/	224	44	36	12	28	99	5
	i	509	86	/	422	63	40	19	55	221	23

1) Klassifikation der Wirtschaftszweige, Ausgabe 2003 (WZ 2003), Tiefengliederung für den Mikrozensus (siehe Band 1).

3 ERWERBSTÄTIGE

3.9 Erwerbstätige im Mai 2003 nach Wirtschaftsunterabschnitten, Stellung im Beruf sowie abhängig Erwerbstätige nach normalerweise je Woche geleisteten Arbeitsstunden

1 000

Wirtschaftsunterabschnitt ¹⁾ (m = männlich w = weiblich i = insgesamt)	Erwerbs- tätige ins- gesamt	Selbst- ständige	Mittel- fende Familien- ange- hörige	Abhängige							
				zu- sammen	davon mit ... normalerweise geleisteten Arbeitsstunden						
					bis 20	21 - 31	32 - 35	36 - 39	40 - 44	45 und mehr	
Öffentliche Verwaltung u.ä.											
Öffentliche Verwaltung, Vertei- digung, Sozialversicherung	m	320	X	X	320	/	/	6	49	243	15
	w	312	X	X	312	13	25	20	57	195	/
	i	632	X	X	632	18	27	26	106	439	16
Exterritoriale Organisationen und Körperschaften	m	/	X	X	/	-	-	-	-	/	/
	w	/	X	X	/	-	/	/	/	/	-
	i	/	X	X	/	-	/	/	/	/	/
Zusammen	m	321	X	X	321	/	/	6	49	244	15
	w	314	X	X	314	13	25	20	57	197	/
	i	635	X	X	634	18	27	26	107	440	16
Öffentliche und private Dienstleistungen (ohne öffentliche Verwaltung)											
Erziehung und Unterricht	m	116	7	-	109	11	/	/	22	61	6
	w	290	6	/	283	36	59	25	57	101	6
	i	406	13	/	392	47	64	28	79	162	12
Gesundheits-, Veterinär- und Sozialwesen	m	154	19	/	134	9	10	9	14	85	8
	w	557	32	/	524	44	91	46	60	277	6
	i	711	51	/	658	53	101	55	73	362	13
Erbringung von sonstigen öffentlichen und persönlichen Dienstleistungen	m	175	30	-	144	13	/	/	20	95	10
	w	219	31	/	188	29	29	11	28	86	/
	i	394	61	/	332	42	33	15	48	181	14
Private Haushalte mit Hauspersonal	m	/	/	-	/	/	-	-	/	/	-
	w	6	/	-	5	/	/	-	-	/	/
	i	7	/	-	6	/	/	-	/	/	/
Zusammen	m	446	57	/	389	33	18	16	56	241	24
	w	1 073	70	/	1 000	113	180	82	145	464	16
	i	1 519	126	/	1 388	146	198	98	201	705	39
Insgesamt	m	3 395	401	7	2 987	134	42	75	520	2 056	161
	w	2 930	182	21	2 726	339	404	170	433	1 332	49
	i	6 325	583	28	5 713	472	445	245	953	3 387	210

1) Klassifikation der Wirtschaftszweige, Ausgabe 2003 (WZ 2003), Tiefengliederung für den Mikrozensus (siehe Band 1).

3 ERWERBS

3.10 Erwerbstätige im Mai 2003 nach Wirtschaftsbereichen *),

Stellung im Beruf	Erwerbs- tätige insgesamt	Davon mit ... normalerweise					
		1 - 9	10 - 14	15 - 20	21 - 31	32 - 35	36 - 39
							in
M ä n n							
Land- und Forst-							
Selbstständige	18	-	/	/	-	/	-
Mithelfende Familienangehörige	/	-	/	/	-	-	-
Abhängige	115	/	/	/	/	/	8
Zusammen	134	/	/	/	/	/	8
Produzierendes							
Selbstständige	128	/	/	/	/	/	/
Mithelfende Familienangehörige	/	/	/	/	/	-	/
Abhängige	1 291	11	14	10	6	31	246
Zusammen	1 420	12	15	11	7	32	248
Handel, Gastgewerbe							
Selbstständige	113	/	/	/	/	/	/
Mithelfende Familienangehörige	/	/	/	/	-	-	/
Abhängige	636	9	15	13	8	11	123
Zusammen	753	10	18	15	10	12	124
Sonstige							
Selbstständige	143	/	/	5	/	/	/
Mithelfende Familienangehörige	/	/	/	-	/	-	-
Abhängige	944	17	17	23	25	31	143
Zusammen	1 088	20	20	29	29	33	144
Zu							
Selbstständige	401	/	6	9	6	5	5
Mithelfende Familienangehörige	7	/	/	/	/	-	/
Abhängige	2 987	38	48	48	42	75	520
Zusammen	3 395	43	56	58	48	80	525

*) Klassifikation der Wirtschaftszweige, Ausgabe 2003 (WZ 2003), Tiefengliederung für den Mikrozensus (siehe Band 1).

TÄTIGE**Stellung im Beruf und normalerweise je Woche geleisteten Arbeitsstunden**

geleisteten Arbeitsstunden						Geleistete Arbeitsstunden		Stellung im Beruf
40	41 - 44	45 - 49	50 - 54	55 - 69	70 und mehr	insgesamt	je Person	
1 000						Mill.	Anzahl	

lich**wirtschaft; Fischerei**

6	/	/	/	5	/	0,9	49,7	Selbstständige
/	-	-	-	-	/	/	/	Mithelfende Familienangehörige
88	/	/	/	/	/	4,5	39,3	Abhängige
95	/	/	/	7	/	5,4	40,6	Zusammen

Gewerbe

59	/	7	22	27	/	6,0	46,8	Selbstständige
/	-	/	-	-	-	/	/	Mithelfende Familienangehörige
899	31	16	15	10	/	50,4	39,1	Abhängige
959	32	24	36	37	/	56,4	39,7	Zusammen

und Verkehr

41	/	7	19	28	9	5,5	48,3	Selbstständige
/	/	/	/	/	-	/	/	Mithelfende Familienangehörige
392	13	16	15	18	/	24,8	39,0	Abhängige
433	15	23	34	45	12	30,3	40,3	Zusammen

Dienstleistungen

50	/	9	24	33	7	6,5	45,8	Selbstständige
/	-	/	-	-	-	/	/	Mithelfende Familienangehörige
607	22	19	21	17	/	36,3	38,4	Abhängige
656	23	28	45	49	11	42,8	39,4	Zusammen

sammen

156	/	23	67	93	22	18,8	47,0	Selbstständige
/	/	/	/	/	/	0,2	26,0	Mithelfende Familienangehörige
1 986	70	55	53	46	8	116,0	38,8	Abhängige
2 144	74	78	120	139	30	135,1	39,8	Zusammen

3 ERWERBS

3.10 Erwerbstätige im Mai 2003 nach Wirtschaftsbereichen *),

Stellung im Beruf	Erwerbs- tätige insgesamt	Davon mit ... normalerweise					
		1 - 9	10 - 14	15 - 20	21 - 31	32 - 35	36 - 39
							in
W e i b							
Land- und Forst-							
Selbstständige	5	-	/	/	/	/	-
Mithelfende Familienangehörige	/	/	/	/	/	/	-
Abhängige	58	/	/	/	/	/	5
Zusammen	66	/	/	/	/	/	5
Produzierendes							
Selbstständige	13	/	/	/	/	/	/
Mithelfende Familienangehörige	5	/	/	/	/	-	/
Abhängige	381	8	9	14	30	18	66
Zusammen	399	8	10	16	31	19	66
Handel, Gastgewerbe							
Selbstständige	61	/	/	/	/	/	/
Mithelfende Familienangehörige	10	/	/	/	/	/	/
Abhängige	668	26	36	63	120	33	105
Zusammen	738	27	38	69	123	35	106
Sonstige							
Selbstständige	103	/	/	6	5	/	/
Mithelfende Familienangehörige	/	/	/	/	/	/	/
Abhängige	1 620	39	34	103	249	117	258
Zusammen	1 727	44	39	110	254	120	261
Zu							
Selbstständige	182	/	5	10	8	5	/
Mithelfende Familienangehörige	21	/	/	/	/	/	/
Abhängige	2 726	74	81	183	404	170	433
Zusammen	2 930	81	90	197	413	176	438

*) Klassifikation der Wirtschaftszweige, Ausgabe 2003 (WZ 2003), Tiefengliederung für den Mikrozensus (siehe Band 1).

TÄTIGE**Stellung im Beruf und normalerweise je Woche geleisteten Arbeitsstunden**

geleisteten Arbeitsstunden						Geleistete Arbeitsstunden		Stellung im Beruf
40	41 - 44	45 - 49	50 - 54	55 - 69	70 und mehr	insgesamt	je Person	
1 000						Mill.	Anzahl	

lich**wirtschaft; Fischerei**

/	-	/	/	/	/	0,2	45,2	Selbstständige
/	-	-	/	/	/	/	/	Mithelfende Familienangehörige
36	/	/	/	/	/	2,1	36,9	Abhängige
40	/	/	/	/	/	2,4	37,2	Zusammen

Gewerbe

5	/	/	/	/	/	0,5	41,6	Selbstständige
/	/	/	/	-	-	0,2	29,4	Mithelfende Familienangehörige
223	6	/	/	/	/	13,9	36,6	Abhängige
231	6	/	/	/	/	14,6	36,6	Zusammen

und Verkehr

24	/	/	8	13	/	2,8	45,4	Selbstständige
/	-	/	/	-	/	0,3	28,3	Mithelfende Familienangehörige
260	9	7	/	/	/	21,8	32,7	Abhängige
287	10	11	13	17	/	24,8	33,7	Zusammen

Dienstleistungen

39	/	7	15	12	/	4,2	40,5	Selbstständige
/	-	/	-	/	-	/	/	Mithelfende Familienangehörige
778	18	8	10	6	/	56,5	34,9	Abhängige
818	19	15	25	18	/	60,8	35,2	Zusammen

sammen

72	/	12	25	28	6	7,7	42,4	Selbstständige
6	/	/	/	/	/	0,6	27,4	Mithelfende Familienangehörige
1 297	34	18	17	12	/	94,4	34,6	Abhängige
1 375	37	31	43	40	8	102,7	35,0	Zusammen

3.10 Erwerbstätige im Mai 2003 nach Wirtschaftsbereichen *)

Stellung im Beruf	Erwerbs- tätige insgesamt	Davon mit ... normalerweise					
		1 - 9	10 - 14	15 - 20	21 - 31	32 - 35	36 - 39
							in
							I n s
							Land- und Forst-
Selbstständige	23	-	/	/	/	/	-
Mithelfende Familienangehörige	/	/	/	/	/	/	-
Abhängige	173	/	/	/	5	5	13
Zusammen	200	/	6	6	6	5	13
							Produzierendes
Selbstständige	141	/	/	/	/	/	/
Mithelfende Familienangehörige	7	/	/	/	/	-	/
Abhängige	1 672	19	23	24	37	49	311
Zusammen	1 819	21	25	27	39	51	315
							Handel, Gastgewerbe
Selbstständige	174	/	/	/	/	/	/
Mithelfende Familienangehörige	13	/	/	/	/	/	/
Abhängige	1 304	35	51	76	129	44	227
Zusammen	1 491	37	55	84	133	47	230
							Sonstige
Selbstständige	246	7	7	11	9	6	/
Mithelfende Familienangehörige	5	/	/	/	/	/	/
Abhängige	2 564	56	51	126	274	147	401
Zusammen	2 815	64	59	138	284	153	405
							I n s
Selbstständige	583	9	11	18	14	11	10
Mithelfende Familienangehörige	28	/	/	6	/	/	/
Abhängige	5 713	112	130	231	445	245	953
Insgesamt	6 325	124	145	255	461	257	963

*) Klassifikation der Wirtschaftszweige, Ausgabe 2003 (WZ 2003), Tiefengliederung für den Mikrozensus (siehe Band 1).

TÄTIGE**Stellung im Beruf und normalerweise je Woche geleisteten Arbeitsstunden**

geleisteten Arbeitsstunden						Geleistete Arbeitsstunden		Stellung im Beruf
40	41 - 44	45 - 49	50 - 54	55 - 69	70 und mehr	insgesamt	je Person	
1 000						Mill.	Anzahl	

g e s a m t**wirtschaft; Fischerei**

9	/	/	/	6	/	1,1	48,7	Selbstständige
/	-	-	/	/	/	/	/	Mithelfende Familienangehörige
124	/	/	/	/	/	6,7	38,5	Abhängige
135	/	/	6	8	/	7,9	39,5	Zusammen

Gewerbe

65	/	8	23	30	/	6,5	46,3	Selbstständige
/	/	/	/	-	-	0,2	28,7	Mithelfende Familienangehörige
1 122	37	20	16	12	/	64,3	38,5	Abhängige
1 189	39	28	40	41	5	71,1	39,1	Zusammen

und Verkehr

65	/	11	27	41	11	8,2	47,3	Selbstständige
/	/	/	/	/	/	0,4	27,8	Mithelfende Familienangehörige
652	23	23	19	21	/	46,6	35,7	Abhängige
720	25	34	47	62	16	55,2	37,0	Zusammen

Dienstleistungen

89	/	16	40	45	10	10,7	43,6	Selbstständige
/	-	/	-	/	-	0,1	21,7	Mithelfende Familienangehörige
1 385	39	27	31	22	/	92,8	36,2	Abhängige
1 475	42	43	70	68	14	103,6	36,8	Zusammen

g e s a m t

227	7	35	92	121	28	26,6	45,5	Selbstständige
8	/	/	/	/	/	0,8	27,0	Mithelfende Familienangehörige
3 283	104	73	70	57	10	210,4	36,8	Abhängige
3 519	111	109	163	178	39	237,7	37,6	Insgesamt

3.11 Erwerbstätige im Mai 2003 nach Wirtschaftsbereichen ^{*)}, Stellung im Beruf und in

Stellung im Beruf	Erwerbs- tätige insgesamt	Davon mit ... tatsächlich						
		0	1 - 9	10 - 14	15 - 20	21 - 31	32 - 35	36 - 39
in								
M ä n n								
Land- und Forst-								
Selbstständige	18	/	-	/	/	-	/	-
Mithelfende Familienangehörige	/	/	-	/	/	-	-	-
Abhängige	115	/	/	/	/	/	/	7
Zusammen	134	/	/	/	/	/	/	7
Produzierendes								
Selbstständige	128	/	/	/	/	/	/	/
Mithelfende Familienangehörige	/	/	/	/	-	/	-	/
Abhängige	1 291	34	12	15	11	11	26	187
Zusammen	1 420	36	13	16	12	14	28	189
Handel, Gastgewerbe								
Selbstständige	113	/	/	/	/	/	/	/
Mithelfende Familienangehörige	/	/	/	/	/	-	-	-
Abhängige	636	20	10	14	13	11	11	91
Zusammen	753	23	11	16	16	14	12	92
Sonstige								
Selbstständige	143	6	/	/	/	/	/	/
Mithelfende Familienangehörige	/	/	/	/	-	/	-	-
Abhängige	944	27	18	16	21	29	29	108
Zusammen	1 088	33	20	19	26	33	31	109
Zu								
Selbstständige	401	11	/	7	8	10	/	/
Mithelfende Familienangehörige	7	/	/	/	/	/	-	/
Abhängige	2 987	85	41	47	47	52	69	394
Zusammen	3 395	96	45	55	56	62	74	397

*) Klassifikation der Wirtschaftszweige, Ausgabe 2003 (WZ 2003), Tiefengliederung für den Mikrozensus (siehe Band 1).

TÄTIGE**der Berichtswoche vom 05. bis 11. Mai 2003 tatsächlich geleisteten Arbeitsstunden**

in der Berichtswoche geleisteten Arbeitsstunden						Geleistete Arbeitsstunden		Stellung im Beruf
40	41 - 44	45 - 49	50 - 54	55 - 69	70 und mehr	insgesamt	je Person	
1 000						Mill.	Anzahl	

lich**wirtschaft; Fischerei**

/	/	/	/	7	/	0,9	52,9	Selbstständige
/	-	-	-	-	/	/	/	Mithelfende Familienangehörige
66	5	9	8	7	/	4,7	40,4	Abhängige
70	5	9	10	13	/	5,6	41,9	Zusammen

Gewerbe

32	/	10	28	39	7	6,3	49,3	Selbstständige
/	-	/	/	-	-	/	/	Mithelfende Familienangehörige
701	61	103	75	51	/	51,1	39,6	Abhängige
733	62	113	103	90	10	57,4	40,4	Zusammen

und Verkehr

20	/	9	23	37	12	5,7	50,3	Selbstständige
/	/	/	/	/	-	/	/	Mithelfende Familienangehörige
277	24	46	55	54	10	25,6	40,2	Abhängige
297	26	55	78	92	22	31,3	41,6	Zusammen

Dienstleistungen

28	/	10	29	41	10	6,7	46,8	Selbstständige
/	-	/	-	-	-	/	/	Mithelfende Familienangehörige
490	37	58	55	46	10	36,6	38,8	Abhängige
518	39	68	84	87	20	43,3	39,8	Zusammen

sammen

82	/	30	83	124	31	19,6	48,8	Selbstständige
/	/	/	/	/	/	0,2	25,5	Mithelfende Familienangehörige
1 534	127	215	192	158	25	117,9	39,5	Abhängige
1 618	132	245	275	282	56	137,7	40,6	Zusammen

3.11 Erwerbstätige im Mai 2003 nach Wirtschaftsbereichen ^{*)}, Stellung im Beruf und in

Stellung im Beruf	Erwerbs- tätige insgesamt	Davon mit ... tatsächlich						
		0	1 - 9	10 - 14	15 - 20	21 - 31	32 - 35	36 - 39
in								
W e i b								
Land- und Forst-								
Selbstständige	5	-	/	/	/	/	/	-
Mithelfende Familienangehörige	/	-	/	/	/	/	/	-
Abhängige	58	/	/	/	/	/	/	/
Zusammen	66	/	/	/	/	/	/	/
Produzierendes								
Selbstständige	13	/	/	/	/	/	/	/
Mithelfende Familienangehörige	5	/	/	/	/	/	/	/
Abhängige	381	18	8	9	13	29	18	53
Zusammen	399	19	9	10	14	30	18	54
Handel, Gastgewerbe								
Selbstständige	61	/	/	/	/	/	/	/
Mithelfende Familienangehörige	10	/	/	/	/	/	/	/
Abhängige	668	39	27	33	57	109	36	87
Zusammen	738	41	28	36	61	112	38	88
Sonstige								
Selbstständige	103	/	/	/	6	/	/	/
Mithelfende Familienangehörige	/	/	/	/	/	/	-	-
Abhängige	1 620	88	42	34	94	225	118	212
Zusammen	1 727	93	47	39	100	230	121	215
Zu								
Selbstständige	182	6	5	/	9	7	6	/
Mithelfende Familienangehörige	21	/	/	/	/	/	/	/
Abhängige	2 726	148	78	79	166	365	174	357
Zusammen	2 930	155	86	87	179	374	181	361

*) Klassifikation der Wirtschaftszweige, Ausgabe 2003 (WZ 2003), Tiefengliederung für den Mikrozensus (siehe Band 1).

TÄTIGE**der Berichtswoche vom 05. bis 11. Mai 2003 tatsächlich geleisteten Arbeitsstunden**

in der Berichtswoche geleisteten Arbeitsstunden						Geleistete Arbeitsstunden		Stellung im Beruf
40	41 - 44	45 - 49	50 - 54	55 - 69	70 und mehr	insgesamt	je Person	
1 000						Mill.	Anzahl	

lich**wirtschaft; Fischerei**

/	-	/	/	/	/	0,3	49,5	Selbstständige
/	-	/	/	/	/	/	/	Mithelfende Familienangehörige
29	/	/	/	/	/	2,1	36,6	Abhängige
30	/	/	/	/	/	2,5	37,4	Zusammen

Gewerbe

/	/	/	/	/	/	0,5	41,5	Selbstständige
/	/	/	/	-	-	0,2	29,2	Mithelfende Familienangehörige
187	14	17	10	5	/	13,5	35,4	Abhängige
193	14	18	12	8	/	14,2	35,5	Zusammen

und Verkehr

14	/	/	10	19	/	2,9	47,5	Selbstständige
/	/	/	/	/	/	0,3	28,0	Mithelfende Familienangehörige
213	17	21	16	12	/	20,9	31,4	Abhängige
228	18	25	27	31	/	24,1	32,7	Zusammen

Dienstleistungen

25	/	8	19	17	/	4,2	40,3	Selbstständige
/	-	/	-	/	-	/	/	Mithelfende Familienangehörige
649	51	50	35	20	/	54,3	33,5	Abhängige
674	53	59	54	37	6	58,5	33,9	Zusammen

sammen

44	/	13	32	39	8	7,8	43,1	Selbstständige
/	/	/	/	/	/	0,6	27,1	Mithelfende Familienangehörige
1 077	84	90	64	38	/	90,8	33,3	Abhängige
1 125	88	104	97	78	13	99,2	33,9	Zusammen

3.11 Erwerbstätige im Mai 2003 nach Wirtschaftsbereichen ^{*)}, Stellung im Beruf und in

Stellung im Beruf	Erwerbs- tätige insgesamt	Davon mit ... tatsächlich						
		0	1 - 9	10 - 14	15 - 20	21 - 31	32 - 35	36 - 39
in								
I n s								
Land- und Forst-								
Selbstständige	23	/	/	/	/	/	/	-
Mithelfende Familienangehörige	/	/	/	/	/	/	/	-
Abhängige	173	5	/	/	/	/	6	12
Zusammen	200	6	/	5	6	/	7	12
Produzierendes								
Selbstständige	141	/	/	/	/	/	/	/
Mithelfende Familienangehörige	7	/	/	/	/	/	/	/
Abhängige	1 672	53	21	24	24	40	44	240
Zusammen	1 819	55	22	26	27	43	46	242
Handel, Gastgewerbe								
Selbstständige	174	/	/	/	/	/	/	/
Mithelfende Familienangehörige	13	/	/	/	/	/	/	/
Abhängige	1 304	60	37	47	70	120	47	179
Zusammen	1 491	64	39	52	77	126	50	180
Sonstige								
Selbstständige	246	10	6	6	11	9	6	/
Mithelfende Familienangehörige	5	/	/	/	/	/	-	-
Abhängige	2 564	116	60	51	115	253	146	321
Zusammen	2 815	126	68	58	126	263	153	324
Ins								
Selbstständige	583	17	9	12	17	16	11	7
Mithelfende Familienangehörige	28	/	/	/	/	/	/	/
Abhängige	5 713	233	119	126	214	417	244	751
Insgesamt	6 325	252	131	142	235	436	255	759

*) Klassifikation der Wirtschaftszweige, Ausgabe 2003 (WZ 2003), Tiefengliederung für den Mikrozensus (siehe Band 1).

TÄTIGE**der Berichtswoche vom 05. bis 11. Mai 2003 tatsächlich geleisteten Arbeitsstunden**

in der Berichtswoche geleisteten Arbeitsstunden						Geleistete Arbeitsstunden		Stellung im Beruf
40	41 - 44	45 - 49	50 - 54	55 - 69	70 und mehr	insgesamt	je Person	
1 000						Mill.	Anzahl	

gesamt**wirtschaft; Fischerei**

/	/	/	/	7	/	1,2	52,1	Selbstständige
/	-	/	/	/	/	/	/	Mithelfende Familienangehörige
95	7	11	11	8	/	6,8	39,1	Abhängige
100	7	12	14	16	7	8,1	40,5	Zusammen

Gewerbe

36	/	11	30	42	7	6,8	48,6	Selbstständige
/	/	/	/	-	-	0,2	28,2	Mithelfende Familienangehörige
888	74	119	84	56	/	64,6	38,6	Abhängige
926	76	130	115	98	11	71,6	39,4	Zusammen

und Verkehr

34	/	13	33	56	15	8,6	49,3	Selbstständige
/	/	/	/	/	/	0,4	27,7	Mithelfende Familienangehörige
490	41	67	71	66	11	46,5	35,7	Abhängige
526	44	80	104	123	26	55,4	37,2	Zusammen

Dienstleistungen

52	/	18	48	58	13	10,8	44,1	Selbstständige
/	-	/	-	/	-	0,1	19,4	Mithelfende Familienangehörige
1 139	89	108	90	66	12	90,9	35,4	Abhängige
1 191	93	127	138	124	25	101,8	36,2	Zusammen

gesamt

126	8	43	114	163	39	27,4	47,1	Selbstständige
6	/	/	/	/	/	0,8	26,7	Mithelfende Familienangehörige
2 612	211	305	256	196	30	208,7	36,5	Abhängige
2 743	220	350	372	360	70	237,0	37,5	Insgesamt

3 ERWERBSTÄTIGE

3.14 Erwerbstätige im Mai 2003 nach Wirtschaftsbereichen *) bzw. Stellung im Beruf, tatsächlich in der Berichtswoche von 05. bis 11. Mai 2003 geleisteten Arbeitsstunden und Gründen für Mehr- bzw. Minderarbeit in der Berichtswoche

1 000

Tatsächlich geleistete Arbeitsstunden	Erwerbstätige insgesamt	Davon lagen die in der Berichtswoche tatsächlich geleisteten Arbeitsstunden								
		gleich mit den normalerweise geleisteten Arbeitsstunden	niedriger als die normalerweise geleisteten Arbeitsstunden	davon wegen					höher als die normalerweise geleisteten Arbeitsstunden	darunter
				Krankheit, Unfall	Kur, Heilstättenbehandlung, Arbeitsschutzbestimmungen, (Sonder-) Urlaub, Dienstbefreiung	Elternzeit/ Erziehungsurlaub	Alterszeitzeit nicht mehr am Arbeitsplatz	sonstiger Gründe (einschl. Kurzarbeit und ohne Angabe)		

Männlich

Land- und Forstwirtschaft; Fischerei

0	/	-	/	/	/	-	-	/	-	-
1 - 9	/	/	/	-	-	-	-	/	-	-
10 - 20	/	/	/	-	/	-	-	/	-	-
21 - 31	/	/	-	-	-	-	-	-	/	-
32 - 35	/	/	/	/	/	-	-	/	-	-
36 - 39	7	7	-	-	-	-	-	-	-	-
40 - 44	75	72	/	-	/	-	-	/	/	/
45 und mehr	38	12	/	-	-	-	-	/	26	16
Zusammen	134	100	/	/	/	-	-	/	29	18

Produzierendes Gewerbe

0	36	-	36	16	11	/	/	9	-	-
1 - 9	13	11	/	/	/	-	-	/	/	-
10 - 20	29	23	5	/	/	-	-	/	/	/
21 - 31	14	6	8	/	/	/	-	/	/	/
32 - 35	28	24	/	/	/	-	-	/	/	/
36 - 39	189	184	/	/	/	/	-	/	/	/
40 - 44	795	739	/	-	/	-	-	/	54	36
45 und mehr	316	79	/	/	/	-	-	/	234	154
Zusammen	1 420	1 065	63	18	16	/	/	28	292	192

Handel, Gastgewerbe und Verkehr

0	23	-	23	7	10	/	/	/	-	-
1 - 9	11	8	/	/	/	-	-	/	/	-
10 - 20	32	27	/	/	/	-	-	/	/	/
21 - 31	14	8	/	/	/	-	-	/	/	/
32 - 35	12	9	/	/	/	-	-	/	/	/
36 - 39	92	90	/	/	/	-	-	/	/	/
40 - 44	323	299	/	/	/	-	-	/	22	13
45 und mehr	246	88	/	/	/	-	-	/	155	101
Zusammen	753	529	43	9	14	/	/	19	181	115

*) Klassifikation der Wirtschaftszweige, Ausgabe 2003 (WZ 2003), Tiefengliederung für den Mikrozensus (siehe Band 1).

3 ERWERBSTÄTIGE

3.14 Erwerbstätige im Mai 2003 nach Wirtschaftsbereichen *) bzw. Stellung im Beruf, tatsächlich in der Berichtswoche von 05. bis 11. Mai 2003 geleisteten Arbeitsstunden und Gründen für Mehr- bzw. Minderarbeit in der Berichtswoche

1 000

Tatsächlich geleistete Arbeitsstunden	Erwerbstätige insgesamt	Davon lagen die in der Berichtswoche tatsächlich geleisteten Arbeitsstunden								
		gleich mit den normalerweise geleisteten Arbeitsstunden	niedriger als die normalerweise geleisteten Arbeitsstunden	davon wegen					höher als die normalerweise geleisteten Arbeitsstunden	darunter
				Krankheit, Unfall	Kur, Heilstättenbehandlung, Arbeitsschutzbestimmungen, (Sonder-) Urlaub, Dienstbefreiung	Elternzeit/ Erziehungsurlaub	Alterszeitzeit nicht mehr am Arbeitsplatz	sonstiger Gründe (einschl. Kurzarbeit und ohne Angabe)		

noch Männlich

Sonstige Dienstleistungen

0	33	-	33	9	14	/	/	8	-	-
1 - 9	20	17	/	/	/	-	-	/	/	-
10 - 20	45	38	/	/	/	-	/	/	/	/
21 - 31	33	24	7	/	/	-	-	5	/	/
32 - 35	31	26	/	/	/	-	-	/	/	-
36 - 39	109	105	/	/	/	-	-	/	/	/
40 - 44	557	520	/	/	/	-	-	/	33	17
45 und mehr	259	101	5	/	/	-	-	/	154	86
Zusammen	1 088	831	64	13	18	/	/	30	193	106

Selbstständige

0	11	-	11	/	/	/	-	6	-	-
1 - 9	/	/	/	/	-	-	-	/	-	-
10 - 20	14	10	/	/	/	-	-	/	/	-
21 - 31	10	/	/	/	/	-	-	/	/	-
32 - 35	/	/	/	-	/	-	-	/	/	-
36 - 39	/	/	/	-	-	-	-	/	/	-
40 - 44	87	82	/	-	/	-	-	/	/	/
45 und mehr	268	164	7	/	/	-	-	6	97	38
Zusammen	401	271	30	/	6	/	-	21	101	39

Mithelfende Familienangehörige

0	/	-	/	-	/	-	-	/	-	-
1 - 9	/	/	-	-	-	-	-	-	/	-
10 - 20	/	/	/	-	-	-	-	/	/	-
21 - 31	/	/	-	-	-	-	-	-	-	-
32 - 35	-	-	-	-	-	-	-	-	-	-
36 - 39	/	/	-	-	-	-	-	-	-	-
40 - 44	/	/	-	-	-	-	-	-	-	-
45 und mehr	/	/	-	-	-	-	-	-	/	/
Zusammen	7	5	/	-	/	-	-	/	/	/

*) Klassifikation der Wirtschaftszweige, Ausgabe 2003 (WZ 2003), Tiefengliederung für den Mikrozensus (siehe Band 1).

3 ERWERBSTÄTIGE

3.14 Erwerbstätige im Mai 2003 nach Wirtschaftsbereichen *) bzw. Stellung im Beruf, tatsächlich in der Berichtswoche von 05. bis 11. Mai 2003 geleisteten Arbeitsstunden und Gründen für Mehr- bzw. Minderarbeit in der Berichtswoche

1 000

Tatsächlich geleistete Arbeitsstunden	Erwerbstätige insgesamt	Davon lagen die in der Berichtswoche tatsächlich geleisteten Arbeitsstunden								
		gleich mit den normalerweise geleisteten Arbeitsstunden	niedriger als die normalerweise geleisteten Arbeitsstunden	davon wegen					höher als die normalerweise geleisteten Arbeitsstunden	darunter
				Krankheit, Unfall	Kur, Heilstättenbehandlung, Arbeits-schutzbestimmungen, (Sonder-) Urlaub, Dienstbefreiung	Elternzeit/ Erziehungsurlaub	Alters- teilzeit nicht mehr am Arbeits- platz	sonstiger Gründe (einschl. Kurzarbeit und ohne Angabe)		

noch M ä n n l i c h

Beamte

0	6	-	6	/	/	/	-	/	-	-
1 - 9	/	-	/	/	-	-	-	/	-	-
10 - 20	/	/	/	/	-	-	-	/	-	-
21 - 31	/	/	/	-	/	-	-	/	/	-
32 - 35	/	/	/	/	/	-	-	/	-	-
36 - 39	21	20	/	-	/	-	-	/	-	-
40 - 44	135	127	/	/	-	-	-	/	6	/
45 und mehr	37	10	/	/	-	-	-	/	27	14
Zusammen	204	161	10	/	/	/	-	/	33	18

Angestellte ¹⁾

0	31	-	31	9	14	/	/	/	-	-
1 - 9	13	11	/	/	/	-	-	/	/	-
10 - 20	39	33	/	/	/	-	/	/	/	/
21 - 31	24	15	6	/	/	/	-	/	/	/
32 - 35	24	19	/	/	/	-	-	/	/	/
36 - 39	148	144	/	/	/	-	-	/	/	/
40 - 44	527	477	/	-	/	-	-	/	47	26
45 und mehr	274	60	/	-	/	-	-	/	212	129
Zusammen	1 080	759	55	12	19	/	/	21	266	158

Arbeiter ²⁾

0	49	-	49	20	17	/	/	10	-	-
1 - 9	27	22	/	/	/	-	-	/	/	-
10 - 20	54	47	6	/	/	-	-	/	/	/
21 - 31	26	18	8	/	/	-	-	/	/	/
32 - 35	43	37	6	/	/	-	-	/	/	/
36 - 39	225	219	/	/	/	/	-	/	/	/
40 - 44	1 000	942	/	/	-	-	-	/	56	38
45 und mehr	279	45	/	/	-	-	-	/	232	174
Zusammen	1 703	1 330	79	24	22	/	/	32	294	215

*) Klassifikation der Wirtschaftszweige, Ausgabe 2003 (WZ 2003), Tiefengliederung für den Mikrozensus (siehe Band 1).

1) Einschl. Auszubildende in anerkannten kaufmännischen und technischen Ausbildungsberufen.

2) Einschl. Auszubildende in anerkannten gewerblichen Ausbildungsberufen.

3 ERWERBSTÄTIGE

3.14 Erwerbstätige im Mai 2003 nach Wirtschaftsbereichen *) bzw. Stellung im Beruf, tatsächlich in der Berichtswoche von 05. bis 11. Mai 2003 geleisteten Arbeitsstunden und Gründen für Mehr- bzw. Minderarbeit in der Berichtswoche

1 000

Tatsächlich geleistete Arbeitsstunden	Erwerbstätige insgesamt	Davon lagen die in der Berichtswoche tatsächlich geleisteten Arbeitsstunden								
		gleich mit den normalerweise geleisteten Arbeitsstunden	niedriger als die normalerweise geleisteten Arbeitsstunden	davon wegen					höher als die normalerweise geleisteten Arbeitsstunden	darunter
				Krankheit, Unfall	Kur, Heilstättenbehandlung, Arbeitsschutzbestimmungen, (Sonder-) Urlaub, Dienstbefreiung	Elternzeit/ Erziehungsurlaub	Alterszeitzeit nicht mehr am Arbeitsplatz	sonstiger Gründe (einschl. Kurzarbeit und ohne Angabe)		

noch M ä n n l i c h

Zusammen

0	96	-	96	33	36	/	/	22	-	-
1 - 9	45	37	8	/	/	-	-	5	/	-
10 - 20	111	93	14	/	/	-	/	9	/	/
21 - 31	62	39	20	/	/	/	-	13	/	/
32 - 35	74	61	12	/	/	-	-	8	/	/
36 - 39	397	387	6	/	/	/	-	5	/	/
40 - 44	1 750	1 630	7	/	/	-	-	6	113	69
45 und mehr	859	279	12	/	/	-	-	10	568	356
Zusammen	3 395	2 526	175	41	50	/	/	78	694	430

*) Klassifikation der Wirtschaftszweige, Ausgabe 2003 (WZ 2003), Tiefengliederung für den Mikrozensus (siehe Band 1).

3 ERWERBSTÄTIGE

3.14 Erwerbstätige im Mai 2003 nach Wirtschaftsbereichen *) bzw. Stellung im Beruf, tatsächlich in der Berichtswoche von 05. bis 11. Mai 2003 geleisteten Arbeitsstunden und Gründen für Mehr- bzw. Minderarbeit in der Berichtswoche

1 000

Tatsächlich geleistete Arbeitsstunden	Erwerbstätige insgesamt	Davon lagen die in der Berichtswoche tatsächlich geleisteten Arbeitsstunden								
		gleich mit den normalerweise geleisteten Arbeitsstunden	niedriger als die normalerweise geleisteten Arbeitsstunden	davon wegen					höher als die normalerweise geleisteten Arbeitsstunden	darunter
				Krankheit, Unfall	Kur, Heilstättenbehandlung, Arbeitsschutzbestimmungen, (Sonder-) Urlaub, Dienstbefreiung	Elternzeit/ Erziehungsurlaub	Alterszeitzeit nicht mehr am Arbeitsplatz	sonstiger Gründe (einschl. Kurzarbeit und ohne Angabe)		

Weiblich

Land- und Forstwirtschaft; Fischerei

0	/	-	/	/	/	/	/	/	/	-	-
1 - 9	/	/	/	-	/	-	-	/	-	-	-
10 - 20	6	6	/	-	-	/	-	-	-	-	-
21 - 31	/	/	-	-	-	-	-	-	/	/	/
32 - 35	/	/	/	-	/	-	-	/	/	/	/
36 - 39	/	/	/	-	-	-	-	/	/	/	/
40 - 44	32	31	-	-	-	-	-	-	/	/	/
45 und mehr	12	/	-	-	-	-	-	-	8	5	
Zusammen	66	52	/	/	/	/	/	/	10	7	

Produzierendes Gewerbe

0	19	-	19	/	5	6	/	/	-	-
1 - 9	9	8	/	/	/	/	-	/	/	-
10 - 20	25	23	/	/	/	/	-	/	/	-
21 - 31	30	26	/	/	/	/	-	/	/	/
32 - 35	18	16	/	-	/	-	-	/	/	/
36 - 39	54	52	/	-	/	-	-	/	/	/
40 - 44	207	193	/	-	-	-	-	/	13	8
45 und mehr	39	9	/	-	-	-	-	/	30	19
Zusammen	399	325	27	/	7	7	/	7	47	29

Handel, Gastgewerbe und Verkehr

0	41	-	41	9	13	14	/	6	-	-
1 - 9	28	24	/	/	/	/	-	/	/	/
10 - 20	96	88	6	/	/	-	-	/	/	/
21 - 31	112	101	/	/	/	-	-	/	7	/
32 - 35	38	30	/	/	/	-	-	/	6	/
36 - 39	88	81	/	/	/	-	-	/	/	/
40 - 44	247	230	/	-	-	-	-	/	16	11
45 und mehr	87	34	/	-	/	-	-	/	52	31
Zusammen	738	588	60	9	16	14	/	21	90	54

*) Klassifikation der Wirtschaftszweige, Ausgabe 2003 (WZ 2003), Tiefengliederung für den Mikrozensus (siehe Band 1).

3 ERWERBSTÄTIGE

3.14 Erwerbstätige im Mai 2003 nach Wirtschaftsbereichen *) bzw. Stellung im Beruf, tatsächlich in der Berichtswoche von 05. bis 11. Mai 2003 geleisteten Arbeitsstunden und Gründen für Mehr- bzw. Minderarbeit in der Berichtswoche

1 000

Tatsächlich geleistete Arbeitsstunden	Erwerbstätige insgesamt	Davon lagen die in der Berichtswoche tatsächlich geleisteten Arbeitsstunden								
		gleich mit den normalerweise geleisteten Arbeitsstunden	niedriger als die normalerweise geleisteten Arbeitsstunden	davon wegen					höher als die normalerweise geleisteten Arbeitsstunden	darunter
				Krankheit, Unfall	Kur, Heilstättenbehandlung, Arbeitsschutzbestimmungen, (Sonder-) Urlaub, Dienstbefreiung	Elternzeit/ Erziehungsurlaub	Alterszeitzeit nicht mehr am Arbeitsplatz	sonstiger Gründe (einschl. Kurzarbeit und ohne Angabe)		

noch Weiblich

Sonstige Dienstleistungen

0	93	-	93	20	30	30	/	8	-	-
1 - 9	47	38	8	/	/	/	-	/	/	/
10 - 20	139	123	13	/	/	/	/	8	/	/
21 - 31	230	204	13	/	/	/	-	10	13	7
32 - 35	121	100	8	/	/	-	-	6	13	7
36 - 39	215	204	/	/	/	-	-	/	6	/
40 - 44	727	667	/	/	/	-	-	/	59	33
45 und mehr	155	47	/	-	/	-	-	/	105	61
Zusammen	1 727	1 383	143	25	39	31	/	42	201	113

Selbstständige

0	6	-	6	/	/	/	/	/	-	-
1 - 9	5	/	/	/	/	/	-	/	/	-
10 - 20	14	12	/	/	/	-	-	/	/	/
21 - 31	7	5	/	-	-	-	-	/	/	-
32 - 35	6	/	/	/	/	-	-	/	/	-
36 - 39	/	/	/	-	-	-	-	/	/	-
40 - 44	47	45	/	-	/	-	-	/	/	/
45 und mehr	92	56	/	-	/	-	-	/	34	14
Zusammen	182	130	15	/	/	/	/	9	37	15

Mithelfende Familienangehörige

0	/	-	/	-	/	/	-	/	-	-
1 - 9	/	/	-	-	-	-	-	-	-	-
10 - 20	7	6	/	-	/	-	-	/	-	-
21 - 31	/	/	-	-	-	-	-	-	/	-
32 - 35	/	/	/	-	-	-	-	/	/	-
36 - 39	/	/	-	-	-	-	-	-	-	-
40 - 44	/	/	-	-	-	-	-	-	/	/
45 und mehr	/	/	-	-	-	-	-	-	/	/
Zusammen	21	17	/	-	/	/	-	/	/	/

*) Klassifikation der Wirtschaftszweige, Ausgabe 2003 (WZ 2003), Tiefengliederung für den Mikrozensus (siehe Band 1).

3 ERWERBSTÄTIGE

3.14 Erwerbstätige im Mai 2003 nach Wirtschaftsbereichen *) bzw. Stellung im Beruf, tatsächlich in der Berichtswoche von 05. bis 11. Mai 2003 geleisteten Arbeitsstunden und Gründen für Mehr- bzw. Minderarbeit in der Berichtswoche

1 000

Tatsächlich geleistete Arbeitsstunden	Erwerbstätige insgesamt	Davon lagen die in der Berichtswoche tatsächlich geleisteten Arbeitsstunden								
		gleich mit den normalerweise geleisteten Arbeitsstunden	niedriger als die normalerweise geleisteten Arbeitsstunden	davon wegen					höher als die normalerweise geleisteten Arbeitsstunden	darunter
				Krankheit, Unfall	Kur, Heilstättenbehandlung, Arbeits-schutzbestimmungen, (Sonder-) Urlaub, Dienstbefreiung	Elternzeit/ Erziehungsurlaub	Alters- teilzeit nicht mehr am Arbeits- platz	sonstiger Gründe (einschl. Kurzarbeit und ohne Angabe)		

noch Weiblich

Beamtinnen

0	6	-	6	/	/	/	-	/	-	-
1 - 9	/	-	/	/	/	-	-	/	-	-
10 - 20	/	/	/	/	/	/	-	/	/	-
21 - 31	8	6	/	-	-	-	-	/	/	/
32 - 35	/	/	/	-	-	-	-	/	/	/
36 - 39	15	15	/	-	-	-	-	/	/	/
40 - 44	49	43	/	/	-	-	-	-	5	/
45 und mehr	11	/	/	-	-	-	-	/	8	/
Zusammen	97	72	9	/	/	/	-	/	16	8

Angestellte¹⁾

0	107	-	107	23	34	37	5	9	-	-
1 - 9	35	27	7	/	/	/	-	/	/	/
10 - 20	145	131	12	/	/	/	/	7	/	/
21 - 31	265	237	15	/	/	/	-	9	13	7
32 - 35	129	106	7	/	/	-	-	/	16	9
36 - 39	269	256	/	/	/	-	-	/	8	5
40 - 44	840	768	/	/	/	-	-	/	71	43
45 und mehr	150	26	/	-	/	-	-	/	123	77
Zusammen	1 941	1 551	155	28	44	38	5	40	235	142

Arbeiterinnen²⁾

0	34	-	34	8	10	11	/	/	-	-
1 - 9	43	38	/	/	/	-	-	/	/	/
10 - 20	98	89	6	/	/	/	-	/	/	/
21 - 31	92	83	/	-	/	-	-	/	6	/
32 - 35	41	34	/	-	/	-	-	/	/	/
36 - 39	73	68	/	-	/	-	-	/	/	/
40 - 44	272	260	-	-	-	-	-	-	12	8
45 und mehr	36	7	/	-	-	-	-	/	29	20
Zusammen	688	578	53	9	13	11	/	19	58	37

*) Klassifikation der Wirtschaftszweige, Ausgabe 2003 (WZ 2003), Tiefengliederung für den Mikrozensus (siehe Band 1).

1) Einschl. Auszubildende in anerkannten kaufmännischen und technischen Ausbildungsberufen.

2) Einschl. Auszubildende in anerkannten gewerblichen Ausbildungsberufen.

3 ERWERBSTÄTIGE

3.14 Erwerbstätige im Mai 2003 nach Wirtschaftsbereichen *) bzw. Stellung im Beruf, tatsächlich in der Berichtswoche von 05. bis 11. Mai 2003 geleisteten Arbeitsstunden und Gründen für Mehr- bzw. Minderarbeit in der Berichtswoche

1 000

Tatsächlich geleistete Arbeitsstunden	Erwerbstätige insgesamt	Davon lagen die in der Berichtswoche tatsächlich geleisteten Arbeitsstunden								
		gleich mit den normalerweise geleisteten Arbeitsstunden	niedriger als die normalerweise geleisteten Arbeitsstunden	davon wegen					höher als die normalerweise geleisteten Arbeitsstunden	darunter
				Krankheit, Unfall	Kur, Heilstättenbehandlung, Arbeitsschutzbestimmungen, (Sonder-) Urlaub, Dienstbefreiung	Elternzeit/ Erziehungsurlaub	Alterszeitzeit nicht mehr am Arbeitsplatz	sonstiger Gründe (einschl. Kurzarbeit und ohne Angabe)		

noch Weiblich

Zusammen

0	155	-	155	33	49	51	6	16	-	-
1 - 9	86	70	13	/	/	/	-	8	/	/
10 - 20	266	240	20	/	/	/	/	13	7	/
21 - 31	374	333	20	/	/	/	-	14	21	12
32 - 35	181	148	12	/	/	-	-	9	21	12
36 - 39	361	342	7	/	/	-	-	5	12	7
40 - 44	1 213	1 121	/	/	/	-	-	/	90	53
45 und mehr	292	93	/	-	/	-	-	/	196	116
Zusammen	2 930	2 348	233	40	63	53	6	71	349	203

*) Klassifikation der Wirtschaftszweige, Ausgabe 2003 (WZ 2003), Tiefengliederung für den Mikrozensus (siehe Band 1).

3 ERWERBSTÄTIGE

3.14 Erwerbstätige im Mai 2003 nach Wirtschaftsbereichen *) bzw. Stellung im Beruf, tatsächlich in der Berichtswoche von 05. bis 11. Mai 2003 geleisteten Arbeitsstunden und Gründen für Mehr- bzw. Minderarbeit in der Berichtswoche

1 000

Tatsächlich geleistete Arbeitsstunden	Erwerbstätige insgesamt	Davon lagen die in der Berichtswoche tatsächlich geleisteten Arbeitsstunden								
		gleich mit den normalerweise geleisteten Arbeitsstunden	niedriger als die normalerweise geleisteten Arbeitsstunden	davon wegen					höher als die normalerweise geleisteten Arbeitsstunden	darunter
				Krankheit, Unfall	Kur, Heilstättenbehandlung, Arbeitsschutzbestimmungen, (Sonder-) Urlaub, Dienstbefreiung	Elternzeit/ Erziehungsurlaub	Alterszeitzeit nicht mehr am Arbeitsplatz	sonstiger Gründe (einschl. Kurzarbeit und ohne Angabe)		

Insgesamt

Land- und Forstwirtschaft; Fischerei

0	6	-	6	/	/	/	/	/	-	-
1 - 9	/	/	/	-	/	-	-	/	-	-
10 - 20	11	11	/	-	/	/	-	/	-	-
21 - 31	/	/	-	-	-	-	-	-	/	/
32 - 35	7	/	/	/	/	-	-	/	/	/
36 - 39	12	12	/	-	-	-	-	/	/	/
40 - 44	107	103	/	-	/	-	-	/	/	/
45 und mehr	50	16	/	-	-	-	-	/	34	21
Zusammen	200	152	8	/	/	/	/	/	39	25

Produzierendes Gewerbe

0	55	-	55	20	16	7	/	11	-	-
1 - 9	22	18	/	/	/	/	-	/	/	-
10 - 20	53	46	7	/	/	/	-	/	/	/
21 - 31	43	31	10	/	/	/	-	6	/	/
32 - 35	46	39	5	/	/	-	-	/	/	/
36 - 39	242	236	/	/	/	/	-	/	/	/
40 - 44	1 002	932	/	-	/	-	-	/	68	45
45 und mehr	355	88	/	/	/	-	-	/	263	172
Zusammen	1 819	1 390	90	23	23	7	/	34	339	221

Handel, Gastgewerbe und Verkehr

0	64	-	64	16	23	15	/	10	-	-
1 - 9	39	32	5	/	/	/	-	/	/	/
10 - 20	129	115	9	/	/	-	-	7	/	/
21 - 31	126	109	9	/	/	-	-	7	7	/
32 - 35	50	38	/	/	/	-	-	/	7	/
36 - 39	180	171	/	/	/	-	-	/	5	/
40 - 44	570	529	/	/	/	-	-	/	38	24
45 und mehr	333	122	/	/	/	-	-	/	207	131
Zusammen	1 491	1 117	103	18	30	15	/	39	271	169

*) Klassifikation der Wirtschaftszweige, Ausgabe 2003 (WZ 2003), Tiefengliederung für den Mikrozensus (siehe Band 1).

3 ERWERBSTÄTIGE

3.14 Erwerbstätige im Mai 2003 nach Wirtschaftsbereichen *) bzw. Stellung im Beruf, tatsächlich in der Berichtswoche von 05. bis 11. Mai 2003 geleisteten Arbeitsstunden und Gründen für Mehr- bzw. Minderarbeit in der Berichtswoche

1 000

Tatsächlich geleistete Arbeitsstunden	Erwerbstätige insgesamt	Davon lagen die in der Berichtswoche tatsächlich geleisteten Arbeitsstunden								
		gleich mit den normalerweise geleisteten Arbeitsstunden	niedriger als die normalerweise geleisteten Arbeitsstunden	davon wegen					höher als die normalerweise geleisteten Arbeitsstunden	darunter
				Krankheit, Unfall	Kur, Heilstättenbehandlung, Arbeitsschutzbestimmungen, (Sonder-) Urlaub, Dienstbefreiung	Elternzeit/ Erziehungsurlaub	Alters- teilzeit nicht mehr am Arbeits- platz	sonstiger Gründe (einschl. Kurzarbeit und ohne Angabe)		

noch I n s g e s a m t

Sonstige Dienstleistungen

0	126	-	126	29	44	31	6	16	-	-
1 - 9	68	55	11	/	/	/	-	7	/	/
10 - 20	184	161	18	/	/	/	/	12	5	/
21 - 31	263	228	20	/	/	/	-	15	15	8
32 - 35	153	127	12	/	/	-	-	9	13	7
36 - 39	324	309	6	/	/	-	-	/	8	/
40 - 44	1 284	1 188	/	/	/	-	-	/	92	51
45 und mehr	414	147	8	/	/	-	-	6	259	147
Zusammen	2 815	2 214	206	38	57	32	7	72	395	219

Selbstständige

0	17	-	17	/	6	/	/	7	-	-
1 - 9	9	7	/	/	/	/	-	/	/	-
10 - 20	29	22	6	/	/	-	-	/	/	/
21 - 31	16	10	6	/	/	-	-	/	/	-
32 - 35	11	8	/	/	/	-	-	/	/	-
36 - 39	7	6	/	-	-	-	-	/	/	-
40 - 44	135	128	/	-	/	-	-	/	/	/
45 und mehr	360	220	9	/	/	-	-	8	131	53
Zusammen	583	401	45	/	9	/	/	30	138	54

Mithelfende Familienangehörige

0	/	-	/	-	/	/	-	/	-	-
1 - 9	/	/	-	-	-	-	-	-	/	-
10 - 20	9	8	/	-	/	-	-	/	/	-
21 - 31	/	/	-	-	-	-	-	-	/	-
32 - 35	/	/	/	-	-	-	-	/	/	-
36 - 39	/	/	-	-	-	-	-	-	-	-
40 - 44	6	6	-	-	-	-	-	-	/	/
45 und mehr	/	/	-	-	-	-	-	-	/	/
Zusammen	28	22	/	-	/	/	-	/	/	/

*) Klassifikation der Wirtschaftszweige, Ausgabe 2003 (WZ 2003), Tiefengliederung für den Mikrozensus (siehe Band 1).

3 ERWERBSTÄTIGE

3.14 Erwerbstätige im Mai 2003 nach Wirtschaftsbereichen *) bzw. Stellung im Beruf, tatsächlich in der Berichtswoche von 05. bis 11. Mai 2003 geleisteten Arbeitsstunden und Gründen für Mehr- bzw. Minderarbeit in der Berichtswoche

1 000

Tatsächlich geleistete Arbeitsstunden	Erwerbstätige insgesamt	Davon lagen die in der Berichtswoche tatsächlich geleisteten Arbeitsstunden								
		gleich mit den normalerweise geleisteten Arbeitsstunden	niedriger als die normalerweise geleisteten Arbeitsstunden	davon wegen					höher als die normalerweise geleisteten Arbeitsstunden	darunter
				Krankheit, Unfall	Kur, Heilstättenbehandlung, Arbeits-schutzbestimmungen, (Sonder-) Urlaub, Dienstbefreiung	Elternzeit/ Erziehungsurlaub	Alters- teilzeit nicht mehr am Arbeits- platz	sonstiger Gründe (einschl. Kurzarbeit und ohne Angabe)		

noch I n s g e s a m t

Beamte/Beamtinnen

0	12	-	12	/	/	/	-	/	-	-
1 - 9	/	-	/	/	/	-	-	/	-	-
10 - 20	/	/	/	/	/	/	-	/	/	-
21 - 31	10	7	/	-	/	-	-	/	/	/
32 - 35	6	/	/	/	/	-	-	/	/	/
36 - 39	36	35	/	-	/	-	-	/	/	/
40 - 44	184	171	/	/	-	-	-	/	12	6
45 und mehr	48	13	/	/	-	-	-	/	35	18
Zusammen	301	233	19	/	5	/	-	6	49	25

Angestellte¹⁾

0	138	-	138	32	48	38	8	13	-	-
1 - 9	49	37	9	/	/	/	-	6	/	/
10 - 20	184	164	16	/	/	/	/	9	/	/
21 - 31	289	253	21	/	5	/	-	13	15	8
32 - 35	153	125	11	/	/	-	-	7	17	9
36 - 39	418	401	7	/	/	-	-	6	10	6
40 - 44	1 367	1 245	/	/	/	-	-	/	118	69
45 und mehr	424	85	/	-	/	-	-	/	335	206
Zusammen	3 022	2 310	211	39	63	39	8	61	501	301

Arbeiter/-innen²⁾

0	83	-	83	28	27	11	/	15	-	-
1 - 9	70	60	8	/	/	-	-	6	/	/
10 - 20	152	136	11	/	/	/	-	9	/	/
21 - 31	118	101	11	/	/	-	-	7	7	/
32 - 35	84	70	9	/	/	-	-	7	/	/
36 - 39	298	287	5	/	/	/	-	/	6	/
40 - 44	1 273	1 203	/	/	-	-	-	/	69	46
45 und mehr	314	52	/	/	-	-	-	/	261	194
Zusammen	2 391	1 908	131	33	35	11	/	51	352	252

*) Klassifikation der Wirtschaftszweige, Ausgabe 2003 (WZ 2003), Tiefengliederung für den Mikrozensus (siehe Band 1).

1) Einschl. Auszubildende in anerkannten kaufmännischen und technischen Ausbildungsberufen.

2) Einschl. Auszubildende in anerkannten gewerblichen Ausbildungsberufen.

3 ERWERBSTÄTIGE

3.14 Erwerbstätige im Mai 2003 nach Wirtschaftsbereichen *) bzw. Stellung im Beruf, tatsächlich in der Berichtswoche von 05. bis 11. Mai 2003 geleisteten Arbeitsstunden und Gründen für Mehr- bzw. Minderarbeit in der Berichtswoche

1 000

Tatsächlich geleistete Arbeitsstunden	Erwerbstätige insgesamt	Davon lagen die in der Berichtswoche tatsächlich geleisteten Arbeitsstunden								
		gleich mit den normalerweise geleisteten Arbeitsstunden	niedriger als die normalerweise geleisteten Arbeitsstunden	davon wegen					höher als die normalerweise geleisteten Arbeitsstunden	darunter
				Krankheit, Unfall	Kur, Heilstättenbehandlung, Arbeitsschutzbestimmungen, (Sonder-) Urlaub, Dienstbefreiung	Elternzeit/ Erziehungsurlaub	Alterszeitzeit nicht mehr am Arbeitsplatz	sonstiger Gründe (einschl. Kurzarbeit und ohne Angabe)		

noch insgesamt

Insgesamt

0	252	-	252	66	86	53	9	38	-	-
1 - 9	131	107	20	/	/	/	-	13	/	/
10 - 20	377	332	34	/	6	/	/	23	10	/
21 - 31	436	373	40	/	8	/	-	27	24	13
32 - 35	255	209	24	/	/	-	-	17	22	12
36 - 39	759	729	13	/	/	/	-	10	17	10
40 - 44	2 963	2 751	9	/	/	-	-	7	203	122
45 und mehr	1 152	372	16	/	/	-	-	13	764	472
Insgesamt	6 325	4 874	408	81	113	55	10	149	1 043	633

*) Klassifikation der Wirtschaftszweige, Ausgabe 2003 (WZ 2003), Tiefengliederung für den Mikrozensus (siehe Band 1).

3 ERWERBSTÄTIGE

3.15 Erwerbstätige im Mai 2003 nach Familienstand, tatsächlich in der Berichtswoche von 05. bis 11. Mai 2003 geleisteten Arbeitsstunden und Gründen für Mehr- bzw. Minderarbeit in der Berichtswoche

1 000

Tatsächlich geleistete Arbeitsstunden	Erwerbstätige insgesamt	Davon lagen die in der Berichtswoche tatsächlich geleisteten Arbeitsstunden								
		gleich mit den normalerweise geleisteten Arbeitsstunden	niedriger als die normalerweise geleisteten Arbeitsstunden	davon wegen					höher als die normalerweise geleisteten Arbeitsstunden	darunter
				Krankheit, Unfall	Kur, Heilstättenbehandlung, Arbeitsschutzbestimmungen, (Sonder-) Urlaub, Dienstbefreiung	Elternzeit/ Erziehungsurlaub	Alterszeitzeit nicht mehr am Arbeitsplatz	sonstiger Gründe (einschl. Kurzarbeit und ohne Angabe)		

M ä n n l i c h

Ledig

0	32	-	32	8	12	/	-	11	-	-
1 - 9	20	16	/	/	/	-	-	/	/	-
10 - 20	51	43	6	/	/	-	-	/	/	/
21 - 31	30	19	9	/	/	-	-	7	/	/
32 - 35	35	29	/	/	/	-	-	/	/	/
36 - 39	152	147	/	/	/	-	-	/	/	/
40 - 44	751	709	/	/	/	-	-	/	39	26
45 und mehr	236	70	/	-	/	-	-	/	164	108
Zusammen	1 307	1 034	63	11	17	/	-	34	210	137

Verheiratet

0	57	-	57	21	23	/	/	9	-	-
1 - 9	22	17	/	/	/	-	-	/	/	-
10 - 20	50	42	7	/	/	-	/	/	/	/
21 - 31	28	17	9	/	/	/	-	5	/	/
32 - 35	35	28	6	/	/	-	-	/	/	/
36 - 39	220	215	/	/	/	/	-	/	/	/
40 - 44	889	821	/	/	/	-	-	/	64	39
45 und mehr	549	181	8	/	/	-	-	7	360	222
Zusammen	1 850	1 322	98	26	30	/	/	37	430	263

Verwitwet/Geschieden

0	8	-	8	/	/	-	/	/	-	-
1 - 9	/	/	/	-	-	-	-	/	/	-
10 - 20	9	7	/	/	/	-	-	/	/	/
21 - 31	/	/	/	/	/	-	-	/	-	-
32 - 35	/	/	/	-	-	-	-	/	/	-
36 - 39	25	24	/	/	-	-	-	/	/	/
40 - 44	110	100	/	-	-	-	-	/	9	/
45 und mehr	73	28	/	/	-	-	-	/	44	27
Zusammen	238	170	14	/	/	-	/	7	55	31

Zusammen

0	96	-	96	33	36	/	/	22	-	-
1 - 9	45	37	8	/	/	-	-	5	/	-
10 - 20	111	93	14	/	/	-	/	9	/	/
21 - 31	62	39	20	/	/	/	-	13	/	/
32 - 35	74	61	12	/	/	-	-	8	/	/
36 - 39	397	387	6	/	/	/	-	5	/	/
40 - 44	1 750	1 630	7	/	/	-	-	6	113	69
45 und mehr	859	279	12	/	/	-	-	10	568	356
Zusammen	3 395	2 526	175	41	50	/	/	78	694	430

3 ERWERBSTÄTIGE

3.15 Erwerbstätige im Mai 2003 nach Familienstand, tatsächlich in der Berichtswoche von 05. bis 11. Mai 2003 geleisteten Arbeitsstunden und Gründen für Mehr- bzw. Minderarbeit in der Berichtswoche

1 000

Tatsächlich geleistete Arbeitsstunden	Erwerbstätige insgesamt	Davon lagen die in der Berichtswoche tatsächlich geleisteten Arbeitsstunden								
		gleich mit den normalerweise geleisteten Arbeitsstunden	niedriger als die normalerweise geleisteten Arbeitsstunden	davon wegen					höher als die normalerweise geleisteten Arbeitsstunden	darunter
				Krankheit, Unfall	Kur, Heilstättenbehandlung, Arbeitsschutzbestimmungen, (Sonder-) Urlaub, Dienstbefreiung	Elternzeit/ Erziehungsurlaub	Alterszeitzeit nicht mehr am Arbeitsplatz	sonstiger Gründe (einschl. Kurzarbeit und ohne Angabe)		

Weiblich

Ledig

0	53	-	53	7	18	21	/	7	-	-
1 - 9	28	22	/	/	/	/	-	/	/	/
10 - 20	61	53	6	/	/	/	-	/	/	/
21 - 31	70	58	8	/	/	-	-	6	/	/
32 - 35	41	32	/	/	/	-	-	/	/	/
36 - 39	114	107	/	/	/	-	-	/	/	/
40 - 44	418	388	/	-	/	-	-	/	29	18
45 und mehr	73	21	/	-	-	-	-	/	51	33
Zusammen	858	681	81	9	22	21	/	28	96	59

Verheiratet

0	86	-	86	20	27	28	/	6	-	-
1 - 9	45	37	6	/	/	/	-	/	/	/
10 - 20	175	160	11	/	/	/	/	7	/	/
21 - 31	264	240	10	/	/	/	-	6	14	9
32 - 35	119	97	6	/	/	-	-	/	15	8
36 - 39	201	191	/	-	/	-	-	/	8	/
40 - 44	665	614	/	/	/	-	-	/	50	29
45 und mehr	178	60	/	-	/	-	-	/	117	66
Zusammen	1 732	1 400	124	24	35	30	5	31	208	118

Verheiratet, darunter mit Kindern unter 10 Jahren

0	39	-	39	/	7	28	/	/	-	-
1 - 9	7	5	/	-	/	/	-	/	/	/
10 - 20	38	34	/	/	/	/	-	/	/	/
21 - 31	55	49	/	-	/	/	-	/	/	/
32 - 35	23	18	/	-	/	-	-	/	/	/
36 - 39	26	24	/	-	/	-	-	/	/	/
40 - 44	77	70	-	-	-	-	-	-	7	/
45 und mehr	19	6	/	-	/	-	-	/	12	7
Zusammen	284	206	49	/	9	29	/	8	30	17

3 ERWERBSTÄTIGE

3.15 Erwerbstätige im Mai 2003 nach Familienstand, tatsächlich in der Berichtswoche von 05. bis 11. Mai 2003 geleisteten Arbeitsstunden und Gründen für Mehr- bzw. Minderarbeit in der Berichtswoche

1 000

Tatsächlich geleistete Arbeitsstunden	Erwerbstätige insgesamt	Davon lagen die in der Berichtswoche tatsächlich geleisteten Arbeitsstunden								
		gleich mit den normalerweise geleisteten Arbeitsstunden	niedriger als die normalerweise geleisteten Arbeitsstunden	davon wegen					höher als die normalerweise geleisteten Arbeitsstunden	darunter
				Krankheit, Unfall	Kur, Heilstättenbehandlung, Arbeitsschutzbestimmungen, (Sonder-)Urlaub, Dienstbefreiung	Elternzeit/ Erziehungsurlaub	Alterszeitzeit nicht mehr am Arbeitsplatz	sonstiger Gründe (einschl. Kurzarbeit und ohne Angabe)		

noch Weiblich

Verwitwet/Geschieden

0	17	-	17	7	/	/	/	/	-	-
1 - 9	13	11	/	/	/	-	-	/	-	-
10 - 20	30	27	/	/	/	-	-	/	/	-
21 - 31	40	36	/	-	/	-	-	/	/	/
32 - 35	22	18	/	/	/	-	-	/	/	/
36 - 39	46	44	/	/	-	-	-	/	/	/
40 - 44	131	119	/	-	-	-	-	/	11	6
45 und mehr	41	12	/	-	/	-	-	/	28	16
Zusammen	340	268	28	7	6	/	/	11	45	25

Zusammen

0	155	-	155	33	49	51	6	16	-	-
1 - 9	86	70	13	/	/	/	-	8	/	/
10 - 20	266	240	20	/	/	/	/	13	7	/
21 - 31	374	333	20	/	/	/	-	14	21	12
32 - 35	181	148	12	/	/	-	-	9	21	12
36 - 39	361	342	7	/	/	-	-	5	12	7
40 - 44	1 213	1 121	/	/	/	-	-	/	90	53
45 und mehr	292	93	/	-	/	-	-	/	196	116
Zusammen	2 930	2 348	233	40	63	53	6	71	349	203

3 ERWERBSTÄTIGE

3.15 Erwerbstätige im Mai 2003 nach Familienstand, tatsächlich in der Berichtswoche von 05. bis 11. Mai 2003 geleisteten Arbeitsstunden und Gründen für Mehr- bzw. Minderarbeit in der Berichtswoche

1 000

Tatsächlich geleistete Arbeitsstunden	Erwerbstätige insgesamt	Davon lagen die in der Berichtswoche tatsächlich geleisteten Arbeitsstunden								
		gleich mit den normalerweise geleisteten Arbeitsstunden	niedriger als die normalerweise geleisteten Arbeitsstunden	davon wegen					höher als die normalerweise geleisteten Arbeitsstunden	darunter
				Krankheit, Unfall	Kur, Heilstättenbehandlung, Arbeitsschutzbestimmungen, (Sonder-) Urlaub, Dienstbefreiung	Elternzeit/ Erziehungsurlaub	Alterszeitzeit nicht mehr am Arbeitsplatz	sonstiger Gründe (einschl. Kurzarbeit und ohne Angabe)		
Insgesamt										
Ledig										
0	85	-	85	15	29	22	/	18	-	-
1 - 9	47	38	8	/	/	/	-	6	/	/
10 - 20	113	96	12	/	/	/	-	8	/	/
21 - 31	100	76	17	/	/	-	-	13	7	/
32 - 35	75	61	9	/	/	-	-	7	/	/
36 - 39	266	255	6	/	/	-	-	/	5	/
40 - 44	1 168	1 096	/	/	/	-	-	/	68	44
45 und mehr	309	92	/	-	/	-	-	/	214	141
Zusammen	2 164	1 715	144	20	40	23	/	62	306	196
Verheiratet										
0	142	-	142	41	50	29	8	15	-	-
1 - 9	67	55	10	/	/	/	-	6	/	/
10 - 20	225	202	18	/	/	/	/	11	/	/
21 - 31	292	258	19	/	5	/	-	12	16	9
32 - 35	153	125	13	/	/	-	-	9	15	8
36 - 39	421	406	5	/	/	/	-	/	10	6
40 - 44	1 554	1 436	5	/	/	-	-	/	114	68
45 und mehr	727	240	10	/	/	-	-	8	477	288
Zusammen	3 582	2 722	222	50	65	30	9	69	638	381
Verwitwet/Geschieden										
0	25	-	25	11	6	/	/	/	-	-
1 - 9	17	14	/	/	/	-	-	/	/	-
10 - 20	39	34	/	/	/	/	-	/	/	/
21 - 31	44	39	/	/	/	-	-	/	/	/
32 - 35	26	22	/	/	/	-	-	/	/	/
36 - 39	71	68	/	/	-	-	-	/	/	/
40 - 44	241	219	/	-	-	-	-	/	21	10
45 und mehr	115	40	/	/	/	-	-	/	73	43
Zusammen	579	437	42	12	9	/	/	18	99	56
Insgesamt										
0	252	-	252	66	86	53	9	38	-	-
1 - 9	131	107	20	/	/	/	-	13	/	/
10 - 20	377	332	34	/	6	/	/	23	10	/
21 - 31	436	373	40	/	8	/	-	27	24	13
32 - 35	255	209	24	/	/	-	-	17	22	12
36 - 39	759	729	13	/	/	/	-	10	17	10
40 - 44	2 963	2 751	9	/	/	-	-	7	203	122
45 und mehr	1 152	372	16	/	/	-	-	13	764	472
Insgesamt	6 325	4 874	408	81	113	55	10	149	1 043	633

3 ERWERBSTÄTIGE

3.16.1 Abhängig Erwerbstätige im Mai 2003 nach Altersgruppen, Familienstand, normalerweise je Woche geleisteten Arbeitsstunden, Wirtschaftsunterbereichen, Abschluss an einer allgemeinbildenden Schule, beruflichem Ausbildungs-/Hochschulabschluss, Art des Arbeitsvertrages und Grund der Befristung

1 000

Gegenstand der Nachweisung	Abhängig Erwerbstätige insgesamt	Darunter Art des Arbeitsvertrages						
		unbefristet	befristet	darunter Grund der Befristung				
				Ausbildung	Dauerstellung nicht zu finden	Dauerstellung nicht gewünscht	Probezeit-Arbeitsvertrag	Sonstige Gründe
Männlich								
Alter von ... bis unter ... Jahren								
15 - 20	181	10	170	153	/	/	/	15
20 - 25	318	140	177	70	14	/	8	82
25 - 30	265	209	54	12	9	/	6	24
30 - 35	332	296	35	5	9	/	/	14
35 - 40	403	370	32	/	12	/	6	10
40 - 45	452	418	33	/	11	/	6	13
45 - 50	387	355	31	/	11	/	5	11
50 - 55	332	303	28	/	11	/	/	12
55 - 60	203	177	25	/	13	/	/	11
60 - 65	101	86	14	-	/	/	/	9
65 und mehr	14	11	/	-	-	/	-	/
Zusammen	2 987	2 377	601	247	94	14	39	202
Familienstand								
Ledig	1 210	765	442	238	39	8	20	134
Verheiratet	1 574	1 432	136	8	46	5	16	59
Verwitwet	20	18	/	-	/	-	/	/
Geschieden	183	162	21	/	8	/	/	8
Normalerweise geleistete Arbeitsstunden								
Unter 20 Stunden	111	76	33	/	11	/	/	13
20 Stunden	22	14	8	/	/	/	/	/
21 - 31 Stunden	42	31	10	/	/	/	/	/
32 - 35 Stunden	75	56	19	6	5	/	/	6
36 Stunden und mehr	2 736	2 200	530	234	73	9	34	176
Wirtschaftsunterbereich ¹⁾								
Land- und Forstwirtschaft; Fischerei	115	86	28	9	9	/	/	7
Bergbau und Verarbeitendes Gewerbe	690	584	105	61	14	/	9	17
Energie- und Wasserversorgung	44	39	5	/	/	/	/	/
Baugewerbe	557	451	104	47	23	/	10	21
Handel und Gastgewerbe	368	288	79	55	8	/	/	10
Verkehr und Nachrichtenübermittlung	268	245	22	9	/	/	/	6
Kredit- und Versicherungsgewerbe	37	30	6	/	/	/	/	/
Grundstückswesen, Vermietung, wirtschaftliche Dienstleistungen	198	161	36	14	9	/	/	9
Öffentliche Verwaltung u.ä.	321	214	106	11	9	/	/	83
Öffentliche und private Dienstleistungen (ohne öffentliche Verwaltung)	389	278	109	35	18	/	/	48

1) Klassifikation der Wirtschaftszweige, Ausgabe 2003 (WZ 2003), Tiefengliederung für den Mikrozensus (siehe Band 1).

3 ERWERBSTÄTIGE

3.16.1 Abhängig Erwerbstätige im Mai 2003 nach Altersgruppen, Familienstand, normalerweise je Woche geleisteten Arbeitsstunden, Wirtschaftsunterbereichen, Abschluss an einer allgemeinbildenden Schule, beruflichem Ausbildungs-/Hochschulabschluss, Art des Arbeitsvertrages und Grund der Befristung

1 000

Gegenstand der Nachweisung	Abhängig Erwerbstätige insgesamt	Darunter Art des Arbeitsvertrages						
		unbefristet	befristet	darunter Grund der Befristung				
				Ausbildung	Dauerstellung nicht zu finden	Dauerstellung nicht gewünscht	Probezeit-Arbeitsvertrag	Sonstige Gründe
noch Männlich								
Mit Angabe eines allgemeinen Schulabschlusses zusammen	2 873	2 287	577	239	92	13	38	192
davon:								
Haupt-(Volks-)schulabschluss	346	247	97	43	19	/	/	29
Abschluss der allgemeinbildenden polytechnischen Oberschule in der ehemaligen DDR	1 445	1 304	137	19	44	5	20	47
Realschul- oder gleichwertiger Abschluss	440	212	227	143	12	/	7	61
Fachhoch-/Hochschulreife	642	524	117	33	17	/	6	55
Mit Angabe eines beruflichen Ausbildungs- bzw. Hochschulabschlusses zusammen	2 509	2 189	313	24	86	11	34	155
davon:								
Berufliches Praktikum ²⁾	18	15	/	/	/	/	/	/
Lehrausbildung ³⁾	1 748	1 507	235	16	68	7	28	115
Meister-/Technikerausbildung, Fachschulabschluss ⁴⁾	184	167	17	/	/	/	/	9
Abschluss der Fachschule in der ehem. DDR	123	115	7	/	/	/	/	/
Verwaltungsfachhochschulabschluss	14	13	/	-	-	-	/	/
Fachhochschulabschluss ⁵⁾	157	143	13	/	/	/	/	7
Universitätsabschluss ⁶⁾ /Promotion	265	228	36	/	8	/	/	19

2) Einschl. Anlernausbildung.

3) Einschl. Berufsvorbereitungsjahr, berufsqualifizierender Abschluss an Berufsfach-/Kollegschulen, Abschluss einer einjährigen Schule des Gesundheitswesens.

4) Einschl. Abschluss einer 2- oder 3jährigen Schule des Gesundheitswesens, Abschluss einer Fachakademie oder einer Berufsakademie.

5) Auch Ingenieurschulabschluss.

6) Wissenschaftliche Hochschule, auch Kunsthochschule.

3 ERWERBSTÄTIGE

3.16.1 Abhängig Erwerbstätige im Mai 2003 nach Altersgruppen, Familienstand, normalerweise je Woche geleisteten Arbeitsstunden, Wirtschaftsunterbereichen, Abschluss an einer allgemeinbildenden Schule, beruflichem Ausbildungs-/Hochschulabschluss, Art des Arbeitsvertrages und Grund der Befristung

1 000

Gegenstand der Nachweisung	Abhängig Erwerbstätige insgesamt	Darunter Art des Arbeitsvertrages							
		unbefristet	befristet	darunter Grund der Befristung					
				Ausbildung	Dauerstellung nicht zu finden	Dauerstellung nicht gewünscht	Probezeit-Arbeitsvertrag	Sonstige Gründe	
Weiblich									
Alter von ... bis unter ... Jahren									
15 - 20	127	10	117	109	/	/	/	/	
20 - 25	251	138	112	70	12	/	8	19	
25 - 30	222	182	38	11	8	/	/	13	
30 - 35	296	261	34	6	11	/	/	11	
35 - 40	398	364	32	/	13	/	/	12	
40 - 45	425	393	31	/	12	/	/	12	
45 - 50	402	373	27	/	11	/	/	10	
50 - 55	347	317	29	/	13	/	/	14	
55 - 60	195	171	24	/	10	/	/	12	
60 - 65	55	48	7	-	/	/	-	/	
65 und mehr	8	7	/	-	-	/	/	/	
Zusammen	2 726	2 265	451	202	93	12	27	114	
Familienstand									
Ledig	824	533	288	191	30	/	15	46	
Verheiratet	1 591	1 455	130	10	50	5	10	54	
Verwitwet	63	56	7	/	/	/	/	/	
Geschieden	248	221	26	/	10	/	/	11	
Normalerweise geleistete Arbeitsstunden									
Unter 20 Stunden	220	172	44	/	17	/	/	19	
20 Stunden	119	103	15	/	/	/	/	7	
21 - 31 Stunden	404	366	37	/	15	/	5	15	
32 - 35 Stunden	170	149	21	6	6	/	/	7	
36 Stunden und mehr	1 814	1 475	334	191	51	6	17	66	
Wirtschaftsunterbereich ¹⁾									
Land- und Forstwirtschaft; Fischerei	58	39	18	/	6	/	/	6	
Bergbau und Verarbeitendes Gewerbe	301	259	41	16	9	/	/	11	
Energie- und Wasserversorgung	14	13	/	/	/	-	/	/	
Baugewerbe	66	57	9	/	/	-	/	/	
Handel und Gastgewerbe	553	446	103	52	20	/	6	20	
Verkehr und Nachrichtenübermittlung	115	103	11	5	/	/	/	/	
Kredit- und Versicherungsgewerbe	83	77	6	/	/	/	/	/	
Grundstückswesen, Vermietung, wirtschaftliche Dienstleistungen	224	185	38	18	8	/	/	9	
Öffentliche Verwaltung u.ä.	314	276	37	16	9	/	/	10	
Öffentliche und private Dienstleistungen (ohne öffentliche Verwaltung)	1 000	809	188	82	36	/	11	52	

1) Klassifikation der Wirtschaftszweige, Ausgabe 2003 (WZ 2003), Tiefengliederung für den Mikrozensus (siehe Band 1).

3 ERWERBSTÄTIGE

3.16.1 Abhängig Erwerbstätige im Mai 2003 nach Altersgruppen, Familienstand, normalerweise je Woche geleisteten Arbeitsstunden, Wirtschaftsunterbereichen, Abschluss an einer allgemeinbildenden Schule, beruflichem Ausbildungs-/Hochschulabschluss, Art des Arbeitsvertrages und Grund der Befristung

1 000

Gegenstand der Nachweisung	Abhängig Erwerbstätige insgesamt	Darunter Art des Arbeitsvertrages						
		unbefristet	befristet	darunter Grund der Befristung				
				Ausbildung	Dauerstellung nicht zu finden	Dauerstellung nicht gewünscht	Probezeit-Arbeitsvertrag	Sonstige Gründe

noch Weiblich

Mit Angabe eines allgemeinen Schulabschlusses zusammen	2 633	2 189	435	197	91	11	26	106
davon:								
Haupt-(Volks-)schulabschluss	213	163	49	20	12	/	/	12
Abschluss der allgemeinbildenden polytechnischen Oberschule in der ehemaligen DDR	1 435	1 308	123	16	48	/	12	42
Realschul- oder gleichwertiger Abschluss	351	202	147	111	10	/	6	17
Fachhoch-/Hochschulreife	634	516	117	51	20	/	7	34
Mit Angabe eines beruflichen Ausbildungs- bzw. Hochschulabschlusses zusammen	2 335	2 089	239	25	83	8	25	95
davon:								
Berufliches Praktikum ²⁾	15	11	/	/	/	/	/	/
Lehrausbildung ³⁾	1 447	1 287	155	15	60	5	17	55
Meister-/Technikerausbildung, Fachschulabschluss ⁴⁾	176	161	15	/	/	/	/	8
Abschluss der Fachschule in der ehem. DDR	316	294	22	/	7	/	/	12
Verwaltungsfachhochschulabschluss	19	18	/	/	/	-	-	/
Fachhochschulabschluss ⁵⁾	128	114	13	/	/	/	/	6
Universitätsabschluss ⁶⁾ /Promotion	234	203	30	6	8	/	/	13

2) Einschl. Anlernausbildung.

3) Einschl. Berufsvorbereitungsjahr, berufsqualifizierender Abschluss an Berufsfach-/Kollegschulen, Abschluss einer einjährigen Schule des Gesundheitswesens.

4) Einschl. Abschluss einer 2- oder 3jährigen Schule des Gesundheitswesens, Abschluss einer Fachakademie oder einer Berufsakademie.

5) Auch Ingenieurschulabschluss.

6) Wissenschaftliche Hochschule, auch Kunsthochschule.

3 ERWERBSTÄTIGE

3.16.1 Abhängig Erwerbstätige im Mai 2003 nach Altersgruppen, Familienstand, normalerweise je Woche geleisteten Arbeitsstunden, Wirtschaftsunterbereichen, Abschluss an einer allgemeinbildenden Schule, beruflichem Ausbildungs-/Hochschulabschluss, Art des Arbeitsvertrages und Grund der Befristung

1 000

Gegenstand der Nachweisung	Abhängig Erwerbstätige insgesamt	Darunter Art des Arbeitsvertrages						
		unbefristet	befristet	darunter Grund der Befristung				Sonstige Gründe
				Ausbildung	Dauerstellung nicht zu finden	Dauerstellung nicht gewünscht	Probezeit-Arbeitsvertrag	
Insgesamt								
Alter von ... bis unter ... Jahren								
15 - 20	308	20	286	262	/	/	/	19
20 - 25	569	278	288	140	26	/	15	101
25 - 30	486	392	92	23	17	/	10	37
30 - 35	629	557	69	12	21	/	8	25
35 - 40	801	734	64	/	24	/	9	23
40 - 45	877	811	63	/	23	/	8	26
45 - 50	789	729	58	/	23	/	8	21
50 - 55	680	620	58	/	23	/	/	26
55 - 60	398	348	49	/	23	/	/	23
60 - 65	156	134	21	-	/	/	/	13
65 und mehr	22	18	/	-	-	/	/	/
Insgesamt	5 713	4 641	1 052	449	187	26	66	316
Familienstand								
Ledig	2 034	1 298	729	429	69	13	35	180
Verheiratet	3 165	2 887	267	17	96	11	26	113
Verwitwet	83	74	9	/	/	/	/	/
Geschieden	431	383	47	/	18	/	/	19
Normalerweise geleistete Arbeitsstunden								
Unter 20 Stunden	331	248	77	8	28	5	/	32
20 Stunden	141	117	23	/	6	/	/	11
21 - 31 Stunden	445	397	47	/	18	/	7	19
32 - 35 Stunden	245	205	40	12	11	/	/	13
36 Stunden und mehr	4 550	3 675	864	426	124	16	52	242
Wirtschaftsunterbereich ¹⁾								
Land- und Forstwirtschaft; Fischerei	173	125	46	13	16	/	/	13
Bergbau und Verarbeitendes Gewerbe	990	843	145	77	22	/	12	28
Energie- und Wasserversorgung	58	52	6	/	/	/	/	/
Baugewerbe	623	508	113	52	24	/	10	24
Handel und Gastgewerbe	921	733	182	107	28	5	11	30
Verkehr und Nachrichtenübermittlung	383	348	33	14	6	/	/	8
Kredit- und Versicherungsgewerbe	120	108	12	8	/	/	/	/
Grundstückswesen, Vermietung, wirtschaftliche Dienstleistungen	422	346	75	31	17	/	7	17
Öffentliche Verwaltung u.ä.	634	490	143	26	17	/	/	93
Öffentliche und private Dienstleistungen (ohne öffentliche Verwaltung)	1 388	1 088	296	117	55	6	16	100

1) Klassifikation der Wirtschaftszweige, Ausgabe 2003 (WZ 2003), Tiefengliederung für den Mikrozensus (siehe Band 1).

3 ERWERBSTÄTIGE

3.16.1 Abhängig Erwerbstätige im Mai 2003 nach Altersgruppen, Familienstand, normalerweise je Woche geleisteten Arbeitsstunden, Wirtschaftsunterbereichen, Abschluss an einer allgemeinbildenden Schule, beruflichem Ausbildungs-/Hochschulabschluss, Art des Arbeitsvertrages und Grund der Befristung

1 000

Gegenstand der Nachweisung	Abhängig Erwerbstätige insgesamt	Darunter Art des Arbeitsvertrages						
		unbefristet	befristet	darunter Grund der Befristung				
				Ausbildung	Dauerstellung nicht zu finden	Dauerstellung nicht gewünscht	Probezeit-Arbeitsvertrag	Sonstige Gründe
noch insgesamt								
Mit Angabe eines allgemeinen Schulabschlusses zusammen	5 506	4 476	1 012	436	182	24	64	298
davon:								
Haupt-(Volks-)schulabschluss	559	410	146	63	31	/	6	41
Abschluss der allgemeinbildenden polytechnischen Oberschule in der ehemaligen DDR	2 880	2 612	260	34	91	10	32	90
Realschul- oder gleichwertiger Abschluss	791	414	374	254	23	/	13	79
Fachhoch-/Hochschulreife	1 276	1 040	233	84	37	8	13	89
Mit Angabe eines beruflichen Ausbildungs- bzw. Hochschulabschlusses zusammen	4 844	4 278	552	49	168	19	59	250
davon:								
Berufliches Praktikum ²⁾	33	26	7	/	/	/	/	/
Lehrausbildung ³⁾	3 195	2 794	390	31	128	12	45	169
Meister-/Technikerausbildung, Fachschulabschluss ⁴⁾	360	328	32	/	8	/	/	17
Abschluss der Fachschule in der ehem. DDR	439	409	29	/	9	/	/	16
Verwaltungsfachhochschulabschluss	33	32	/	/	/	-	/	/
Fachhochschulabschluss ⁵⁾	284	258	26	/	7	/	/	13
Universitätsabschluss ⁶⁾ /Promotion	499	432	66	11	16	/	/	31

2) Einschl. Anlernausbildung.

3) Einschl. Berufsvorbereitungsjahr, berufsqualifizierender Abschluss an Berufsfach-/Kollegschulen, Abschluss einer einjährigen Schule des Gesundheitswesens.

4) Einschl. Abschluss einer 2- oder 3jährigen Schule des Gesundheitswesens, Abschluss einer Fachakademie oder einer Berufsakademie.

5) Auch Ingenieurschulabschluss.

6) Wissenschaftliche Hochschule, auch Kunsthochschule.

3 ERWERBSTÄTIGE

3.16.2 Abhängig Erwerbstätige im Mai 2003 nach Altersgruppen, Familienstand, normalerweise je Woche geleisteten Arbeitsstunden, Wirtschaftsunterbereichen, Abschluss an einer allgemeinbildenden Schule, beruflichem Ausbildungs-/Hochschulabschluss, Art des Arbeitsvertrages und Dauer der Befristung

1 000

Gegenstand der Nachweisung	Abhängig Erwerbstätige insgesamt	Darunter Art des Arbeitsvertrages				Abhängig Erwerbstätige ohne Auszubildende ¹⁾	Darunter Art des Arbeitsvertrages			
		unbefristet	befristet	darunter Dauer der Befristung			unbefristet	befristet	darunter Dauer der Befristung	
				unter 1 Monat bis 36 Monate	mehr als 36 Monate				unter 1 Monat bis 36 Monate	mehr als 36 Monate

Männlich

Alter von ... bis unter ... Jahren											
15 - 20	181	10	170	125	38	32	10	21	18	/	
20 - 25	318	140	177	143	27	257	140	115	94	17	
25 - 30	265	209	54	42	10	259	209	48	37	10	
30 - 35	332	296	35	28	6	332	296	35	28	6	
35 - 40	403	370	32	30	/	402	370	30	29	/	
40 - 45	452	418	33	29	/	451	418	32	29	/	
45 - 50	387	355	31	27	/	387	355	30	26	/	
50 - 55	332	303	28	24	/	332	303	28	23	/	
55 - 60	203	177	25	21	/	203	177	25	21	/	
60 - 65	101	86	14	11	/	101	86	14	11	/	
65 und mehr	14	11	/	/	/	14	11	/	/	/	
Zusammen	2 987	2 377	601	481	96	2 767	2 377	381	317	49	
Familienstand											
Ledig	1 210	765	442	347	78	994	765	226	186	31	
Verheiratet	1 574	1 432	136	114	16	1 571	1 432	134	112	16	
Verwitwet	20	18	/	/	/	20	18	/	/	/	
Geschieden	183	162	21	18	/	182	162	20	18	/	
Normalerweise geleistete Arbeitsstunden											
Unter 20 Stunden	111	76	33	29	/	111	76	33	29	/	
20 Stunden	22	14	8	7	/	22	14	8	7	/	
21 - 31 Stunden	42	31	10	9	/	42	31	10	9	/	
32 - 35 Stunden	75	56	19	17	/	70	56	14	12	/	
36 Stunden und mehr	2 736	2 200	530	419	91	2 522	2 200	316	260	44	
Wirtschaftsunterbereich ²⁾											
Land- und Forstwirtschaft; Fischerei	115	86	28	26	/	107	86	20	18	/	
Bergbau und Verarbeitendes Gewerbe	690	584	105	78	22	632	584	47	41	/	
Energie- und Wasserversorgung	44	39	5	/	/	41	39	/	/	/	
Baugewerbe	557	451	104	89	11	512	451	59	54	/	
Handel und Gastgewerbe	368	288	79	64	12	317	288	28	25	/	
Verkehr und Nachrichtenübermittlung	268	245	22	18	/	261	245	15	13	/	
Kredit- und Versicherungsgewerbe	37	30	6	/	/	33	30	/	/	/	
Grundstückswesen, Vermietung, wirtschaftliche Dienstleistungen	198	161	36	33	/	188	161	26	24	/	
Öffentliche Verwaltung u.ä.	321	214	106	71	30	315	214	100	67	29	
Öffentliche und private Dienstleistungen (ohne öffentliche Verwaltung)	389	278	109	95	11	362	278	82	72	8	

1) Zu den Auszubildenden zählen auch Praktikanten und Personen, die sich in Umschulung befinden.

2) Klassifikation der Wirtschaftszweige, Ausgabe 2003 (WZ 2003), Tiefengliederung für den Mikrozensus (siehe Band 1).

3 ERWERBSTÄTIGE

3.16.2 Abhängig Erwerbstätige im Mai 2003 nach Altersgruppen, Familienstand, normalerweise je Woche geleisteten Arbeitsstunden, Wirtschaftsunterbereichen, Abschluss an einer allgemeinbildenden Schule, beruflichem Ausbildungs-/Hochschulabschluss, Art des Arbeitsvertrages und Dauer der Befristung

1 000

Gegenstand der Nachweisung	Abhängig Erwerbstätige insgesamt	Darunter Art des Arbeitsvertrages				Abhängig Erwerbstätige ohne Auszubildende ¹⁾	Darunter Art des Arbeitsvertrages			
		unbefristet	befristet	darunter Dauer der Befristung			unbefristet	befristet	darunter Dauer der Befristung	
				unter 1 Monat bis 36 Monate	mehr als 36 Monate				unter 1 Monat bis 36 Monate	mehr als 36 Monate

noch Männlich

Mit Angabe eines allgemeinen Schulabschlusses zusammen	2 873	2 287	577	463	93	2 660	2 287	365	303	48
davon:										
Haupt-(Volks-)schulabschluss	346	247	97	82	10	306	247	56	49	/
Abschluss der allgemeinbildenden polytechnischen Oberschule in der ehemaligen DDR	1 445	1 304	137	122	10	1 430	1 304	123	110	8
Realschul- oder gleichwertiger Abschluss	440	212	227	167	53	302	212	89	68	18
Fachhoch-/Hochschulreife	642	524	117	92	21	623	524	97	77	17
Mit Angabe eines beruflichen Ausbildungs-/ Hochschulabschlusses zusammen	2 509	2 189	313	263	39	2 499	2 189	303	255	38
davon:										
Berufliches Praktikum ²⁾	18	15	/	/	/	18	15	/	/	/
Lehrausbildung ⁴⁾	1 748	1 507	235	202	24	1 740	1 507	227	195	23
Meister-/Technikerausbildung, Fachschulabschluss ⁵⁾	184	167	17	14	/	184	167	17	14	/
Abschluss d. Fachschule i.d. ehem. DDR	123	115	7	6	/	123	115	7	6	/
Verwaltungsfachhochschulabschluss	14	13	/	/	/	14	13	/	/	/
Fachhochschulabschluss ⁶⁾	157	143	13	10	/	156	143	13	10	/
Universitätsabschluss ⁷⁾ /Promotion	265	228	36	27	8	265	228	36	27	8

1) Zu den Auszubildenden zählen auch Praktikanten und Personen, die sich in Umschulung befinden.

3) Einschl. Anlernausbildung.

4) Einschl. Berufsvorbereitungsjahr, Berufsqualifizierender Abschluss an Berufsfach-/Kollegenschulen, Abschluss einer einjährigen Schule des Gesundheitswesens.

5) Einschl. Abschluss einer 2- oder 3jährigen Schule des Gesundheitswesens, Abschluss einer Fachakademie oder einer Berufsakademie.

6) Auch Ingenieurschulabschluss.

7) Wissenschaftliche Hochschule, auch Kunsthochschule.

3 ERWERBSTÄTIGE

3.16.2 Abhängig Erwerbstätige im Mai 2003 nach Altersgruppen, Familienstand, normalerweise je Woche geleisteten Arbeitsstunden, Wirtschaftsunterbereichen, Abschluss an einer allgemeinbildenden Schule, beruflichem Ausbildungs-/Hochschulabschluss, Art des Arbeitsvertrages und Dauer der Befristung

1 000

Gegenstand der Nachweisung	Abhängig Erwerbstätige insgesamt	Darunter Art des Arbeitsvertrages				Abhängig Erwerbstätige ohne Auszubildende ¹⁾	Darunter Art des Arbeitsvertrages			
		unbefristet	befristet	darunter Dauer der Befristung			unbefristet	befristet	darunter Dauer der Befristung	
				unter 1 Monat bis 36 Monate	mehr als 36 Monate				unter 1 Monat bis 36 Monate	mehr als 36 Monate
Weiblich										
Alter von ... bis unter ... Jahren										
15 - 20	127	10	117	104	9	22	10	11	10	/
20 - 25	251	138	112	100	8	188	138	49	45	/
25 - 30	222	182	38	32	/	217	182	34	28	/
30 - 35	296	261	34	30	/	294	261	32	28	/
35 - 40	398	364	32	29	/	396	364	31	28	/
40 - 45	425	393	31	28	/	425	393	30	28	/
45 - 50	402	373	27	24	/	401	373	26	23	/
50 - 55	347	317	29	27	/	347	317	29	27	/
55 - 60	195	171	24	20	/	195	171	24	20	/
60 - 65	55	48	7	/	/	55	48	7	/	/
65 und mehr	8	7	/	/	/	8	7	/	/	/
Zusammen	2 726	2 265	451	401	34	2 549	2 265	273	244	19
Familienstand										
Ledig	824	533	288	255	22	652	533	116	104	7
Verheiratet	1 591	1 455	130	115	10	1 585	1 455	125	110	10
Verwitwet	63	56	7	7	/	63	56	7	6	/
Geschieden	248	221	26	23	/	248	221	25	23	/
Normalerweise geleistete Arbeitsstunden										
Unter 20 Stunden	220	172	44	38	/	220	172	44	38	/
20 Stunden	119	103	15	13	/	119	103	15	13	/
21 - 31 Stunden	404	366	37	35	/	404	366	37	35	/
32 - 35 Stunden	170	149	21	19	/	165	149	16	15	/
36 Stunden und mehr	1 814	1 475	334	297	26	1 641	1 475	161	144	12
Wirtschaftsunterbereich ²⁾										
Land- und Forstwirtschaft; Fischerei	58	39	18	17	/	54	39	14	13	/
Bergbau und Verarbeitendes Gewerbe	301	259	41	35	/	285	259	25	23	/
Energie- und Wasserversorgung	14	13	/	/	/	14	13	/	/	/
Baugewerbe	66	57	9	8	/	61	57	/	/	/
Handel und Gastgewerbe	553	446	103	93	5	503	446	53	48	/
Verkehr und Nachrichtenübermittlung	115	103	11	10	/	110	103	6	5	/
Kredit- und Versicherungsgewerbe	83	77	6	5	/	79	77	/	/	/
Grundstückswesen, Vermietung, wirtschaftliche Dienstleistungen	224	185	38	34	/	208	185	23	20	/
Öffentliche Verwaltung u.ä.	314	276	37	31	/	303	276	27	22	/
Öffentliche und private Dienstleistungen (ohne öffentliche Verwaltung)	1 000	809	188	167	14	931	809	119	106	8

1) Zu den Auszubildenden zählen auch Praktikanten und Personen, die sich in Umschulung befinden.

2) Klassifikation der Wirtschaftszweige, Ausgabe 2003 (WZ 2003), Tiefengliederung für den Mikrozensus (siehe Band 1).

3 ERWERBSTÄTIGE

3.16.2 Abhängig Erwerbstätige im Mai 2003 nach Altersgruppen, Familienstand, normalerweise je Woche geleisteten Arbeitsstunden, Wirtschaftsunterbereichen, Abschluss an einer allgemeinbildenden Schule, beruflichem Ausbildungs-/Hochschulabschluss, Art des Arbeitsvertrages und Dauer der Befristung

1 000

Gegenstand der Nachweisung	Abhängig Erwerbstätige insgesamt	Darunter Art des Arbeitsvertrages				Abhängig Erwerbstätige ohne Auszubildende ¹⁾	Darunter Art des Arbeitsvertrages			
		unbefristet	befristet	darunter Dauer der Befristung			unbefristet	befristet	darunter Dauer der Befristung	
				unter 1 Monat bis 36 Monate	mehr als 36 Monate				unter 1 Monat bis 36 Monate	mehr als 36 Monate

noch Weiblich

Mit Angabe eines allgemeinen Schulabschlusses zusammen	2 633	2 189	435	387	32	2 459	2 189	261	234	18
davon:										
Haupt-(Volks-)schulabschluss	213	163	49	43	/	194	163	30	26	/
Abschluss der allgemeinbildenden polytechnischen Oberschule in der ehemaligen DDR	1 435	1 308	123	112	6	1 423	1 308	110	101	5
Realschul- oder gleichwertiger Abschluss	351	202	147	131	11	245	202	42	38	/
Fachhoch-/Hochschulreife	634	516	117	101	12	597	516	79	68	8
Mit Angabe eines beruflichen Ausbildungs-/ Hochschulabschlusses zusammen	2 335	2 089	239	214	17	2 325	2 089	229	204	16
davon:										
Berufliches Praktikum ³⁾	15	11	/	/	/	15	11	/	/	/
Lehrausbildung ⁴⁾	1 447	1 287	155	142	7	1 438	1 287	146	134	7
Meister-/Technikerausbildung, Fachschulabschluss ⁵⁾	176	161	15	14	/	176	161	15	13	/
Abschluss d. Fachschule i.d. ehem. DDR	316	294	22	19	/	316	294	22	18	/
Verwaltungsfachhochschulabschluss	19	18	/	/	-	19	18	/	/	-
Fachhochschulabschluss ⁶⁾	128	114	13	11	/	127	114	13	11	/
Universitätsabschluss ⁷⁾ /Promotion	234	203	30	25	/	233	203	30	24	/

1) Zu den Auszubildenden zählen auch Praktikanten und Personen, die sich in Umschulung befinden.

3) Einschl. Anlernausbildung.

4) Einschl. Berufsvorbereitungsjahr, Berufsqualifizierender Abschluss an Berufsfach-/Kollegenschulen, Abschluss einer einjährigen Schule des Gesundheitswesens.

5) Einschl. Abschluss einer 2- oder 3jährigen Schule des Gesundheitswesens, Abschluss einer Fachakademie oder einer Berufsakademie.

6) Auch Ingenieurschulabschluss.

7) Wissenschaftliche Hochschule, auch Kunsthochschule.

3 ERWERBSTÄTIGE

3.16.2 Abhängig Erwerbstätige im Mai 2003 nach Altersgruppen, Familienstand, normalerweise je Woche geleisteten Arbeitsstunden, Wirtschaftsunterbereichen, Abschluss an einer allgemeinbildenden Schule, beruflichem Ausbildungs-/Hochschulabschluss, Art des Arbeitsvertrages und Dauer der Befristung

1 000

Gegenstand der Nachweisung	Abhängig Erwerbstätige insgesamt	Darunter Art des Arbeitsvertrages				Abhängig Erwerbstätige ohne Auszubildende ¹⁾	Darunter Art des Arbeitsvertrages			
		unbefristet	befristet	darunter Dauer der Befristung			unbefristet	befristet	darunter Dauer der Befristung	
				unter 1 Monat bis 36 Monate	mehr als 36 Monate				unter 1 Monat bis 36 Monate	mehr als 36 Monate
Insgesamt										
Alter von ... bis unter ... Jahren										
15 - 20	308	20	286	228	47	53	20	32	28	/
20 - 25	569	278	288	243	35	444	278	164	140	18
25 - 30	486	392	92	74	14	476	392	82	65	14
30 - 35	629	557	69	59	8	626	557	67	56	8
35 - 40	801	734	64	59	/	798	734	61	56	/
40 - 45	877	811	63	58	/	875	811	62	56	/
45 - 50	789	729	58	51	/	788	729	57	50	/
50 - 55	680	620	58	50	/	679	620	57	50	/
55 - 60	398	348	49	42	6	398	348	49	42	6
60 - 65	156	134	21	16	/	156	134	21	16	/
65 und mehr	22	18	/	/	/	22	18	/	/	/
Insgesamt	5 713	4 641	1 052	882	130	5 316	4 641	654	561	68
Familienstand										
Ledig	2 034	1 298	729	602	100	1 646	1 298	342	290	39
Verheiratet	3 165	2 887	267	230	26	3 157	2 887	258	222	26
Verwitwet	83	74	9	8	/	83	74	9	8	/
Geschieden	431	383	47	42	/	430	383	45	40	/
Normalerweise geleistete Arbeitsstunden										
Unter 20 Stunden	331	248	77	67	5	331	248	77	67	5
20 Stunden	141	117	23	20	/	141	117	23	20	/
21 - 31 Stunden	445	397	47	44	/	445	397	47	44	/
32 - 35 Stunden	245	205	40	36	/	235	205	30	27	/
36 Stunden und mehr	4 550	3 675	864	716	117	4 163	3 675	477	404	57
Wirtschaftsunterbereich ²⁾										
Land- und Forstwirtschaft; Fischerei	173	125	46	42	/	160	125	34	31	/
Bergbau und Verarbeitendes Gewerbe	990	843	145	113	26	917	843	72	64	/
Energie- und Wasserversorgung	58	52	6	/	/	55	52	/	/	/
Baugewerbe	623	508	113	97	12	573	508	63	58	/
Handel und Gastgewerbe	921	733	182	157	17	820	733	81	73	/
Verkehr und Nachrichtenübermittlung	383	348	33	28	/	371	348	21	18	/
Kredit- und Versicherungsgewerbe	120	108	12	10	/	112	108	/	/	/
Grundstückswesen, Vermietung, wirtschaftliche Dienstleistungen	422	346	75	66	6	397	346	49	43	/
Öffentliche Verwaltung u.ä.	634	490	143	103	35	618	490	127	89	33
Öffentliche und private Dienstleistungen (ohne öffentliche Verwaltung)	1 388	1 088	296	262	25	1 292	1 088	200	178	16

1) Zu den Auszubildenden zählen auch Praktikanten und Personen, die sich in Umschulung befinden.

2) Klassifikation der Wirtschaftszweige, Ausgabe 2003 (WZ 2003), Tiefengliederung für den Mikrozensus (siehe Band 1).

3 ERWERBSTÄTIGE

3.16.2 Abhängig Erwerbstätige im Mai 2003 nach Altersgruppen, Familienstand, normalerweise je Woche geleisteten Arbeitsstunden, Wirtschaftsunterbereichen, Abschluss an einer allgemeinbildenden Schule, beruflichem Ausbildungs-/Hochschulabschluss, Art des Arbeitsvertrages und Dauer der Befristung

1 000

Gegenstand der Nachweisung	Abhängig Erwerbstätige insgesamt	Darunter Art des Arbeitsvertrages				Abhängig Erwerbstätige ohne Auszubildende ¹⁾	Darunter Art des Arbeitsvertrages			
		unbefristet	befristet	darunter Dauer der Befristung			unbefristet	befristet	darunter Dauer der Befristung	
				unter 1 Monat bis 36 Monate	mehr als 36 Monate				unter 1 Monat bis 36 Monate	mehr als 36 Monate

noch insgesamt

Mit Angabe eines allgemeinen Schulabschlusses zusammen	5 506	4 476	1 012	850	125	5 119	4 476	626	537	66
davon:										
Haupt-(Volks-)schulabschluss	559	410	146	125	13	500	410	86	75	7
Abschluss der allgemeinbildenden polytechnischen Oberschule in der ehemaligen DDR	2 880	2 612	260	234	15	2 853	2 612	233	211	13
Realschul- oder gleichwertiger Abschluss	791	414	374	298	64	547	414	130	106	20
Fachhoch-/Hochschulreife	1 276	1 040	233	193	33	1 219	1 040	176	145	26
Mit Angabe eines beruflichen Ausbildungs-/ Hochschulabschlusses zusammen	4 844	4 278	552	477	56	4 824	4 278	532	459	54
davon:										
Berufliches Praktikum ³⁾	33	26	7	6	/	33	26	6	5	/
Lehrausbildung ⁴⁾	3 195	2 794	390	345	31	3 178	2 794	373	329	30
Meister-/Technikerausbildung, Fachschulabschluss ⁵⁾	360	328	32	28	/	360	328	32	27	/
Abschluss d. Fachschule i.d. ehem. DDR	439	409	29	24	/	439	409	29	24	/
Verwaltungsfachhochschulabschluss	33	32	/	/	/	33	32	/	/	/
Fachhochschulabschluss ⁶⁾	284	258	26	21	/	284	258	25	21	/
Universitätsabschluss ⁷⁾ /Promotion	499	432	66	52	13	498	432	66	51	13

1) Zu den Auszubildenden zählen auch Praktikanten und Personen, die sich in Umschulung befinden.

3) Einschl. Anlernausbildung.

4) Einschl. Berufsvorbereitungsjahr, Berufsqualifizierender Abschluss an Berufsfach-/Kollegenschulen, Abschluss einer einjährigen Schule des Gesundheitswesens.

5) Einschl. Abschluss einer 2- oder 3jährigen Schule des Gesundheitswesens, Abschluss einer Fachakademie oder einer Berufsakademie.

6) Auch Ingenieurschulabschluss.

7) Wissenschaftliche Hochschule, auch Kunsthochschule.

3 ERWERBSTÄTIGE

3.17 Abhängig Erwerbstätige im Mai 2003 nach Altersgruppen, Familienstand, normalerweise je Woche geleisteten Arbeitsstunden, Wirtschaftsunterbereichen, Abschluss an einer allgemeinbildenden Schule, beruflichem Ausbildungs-/Hochschulabschluss und der Art der ausgeübten Tätigkeit

1 000

Gegenstand der Nachweisung	Abhängig Erwerbstätige insgesamt	Art der ausgeübten Tätigkeit								
		Vollzeit	Teilzeit	davon						
				weil Vollzeittätigkeit nicht zu finden	wegen Schulausbildung oder sonstiger Aus- und Fortbildung	aufgrund von Krankheit, Unfallfolgen	wegen persönlicher oder familiärer Verpflichtungen	weil Vollzeittätigkeit aus anderen Gründen nicht gewünscht	ohne Angabe des Grundes	
M ä n n l i c h										
Alter von ... bis unter ... Jahren										
15 - 20	181	174	7	/	/	-	-	/	/	
20 - 25	318	298	20	7	7	/	/	/	/	
25 - 30	265	242	23	7	12	/	/	/	/	
30 - 35	332	314	18	8	/	/	/	/	/	
35 - 40	403	386	17	11	/	/	/	/	/	
40 - 45	452	438	14	8	-	/	/	/	/	
45 - 50	387	372	15	10	-	/	/	/	/	
50 - 55	332	320	12	8	-	/	/	/	/	
55 - 60	203	191	12	8	-	/	/	/	/	
60 - 65	101	81	20	/	-	/	/	11	/	
65 und mehr	14	/	12	/	-	/	/	10	/	
Zusammen	2 987	2 818	169	74	29	13	8	40	5	
Familienstand										
Ledig	1 210	1 130	80	30	28	7	/	11	/	
Verheiratet	1 574	1 499	75	36	/	/	/	26	/	
Verwitwet	20	18	/	/	-	/	-	/	/	
Geschieden	183	171	12	7	/	/	/	/	/	
Normalerweise geleistete Arbeitsstunden										
Unter 20 Stunden	111	-	111	47	23	7	/	28	/	
20 Stunden	22	-	22	9	/	/	/	5	/	
21 - 31 Stunden	42	7	35	18	/	/	/	7	/	
32 - 35 Stunden	75	75	-	-	-	-	-	-	-	
36 Stunden und mehr	2 736	2 736	-	-	-	-	-	-	-	
Wirtschaftsunterbereich ¹⁾										
Land- und Forstwirtschaft; Fischerei	115	110	6	/	-	/	/	/	/	
Bergbau und Verarbeitendes Gewerbe	690	666	23	9	/	/	/	7	/	
Energie- und Wasserversorgung	44	43	/	/	-	/	-	/	/	
Baugewerbe	557	540	17	11	/	/	/	/	/	
Handel und Gastgewerbe	368	337	31	15	6	/	/	6	/	
Verkehr und Nachrichtenübermittlung	268	255	13	6	/	/	/	/	/	
Kredit- und Versicherungsgewerbe	37	36	/	/	/	-	-	/	/	
Grundstückswesen, Vermietung, wirtschaftliche Dienstleistungen	198	175	23	10	/	/	/	6	/	
Öffentliche Verwaltung u.ä.	321	314	6	/	/	/	/	/	/	
Öffentliche und private Dienstleistungen (ohne öffentliche Verwaltung)	389	341	48	16	10	6	/	11	/	

1) Klassifikation der Wirtschaftszweige, Ausgabe 2003 (WZ 2003), Tiefgliederung für den Mikrozensus (siehe Band 1).

3 ERWERBSTÄTIGE

3.17 Abhängig Erwerbstätige im Mai 2003 nach Altersgruppen, Familienstand, normalerweise je Woche geleisteten Arbeitsstunden, Wirtschaftsunterbereichen, Abschluss an einer allgemeinbildenden Schule, beruflichem Ausbildungs-/Hochschulabschluss und der Art der ausgeübten Tätigkeit

1 000

Gegenstand der Nachweisung	Abhängig Erwerbstätige insgesamt	Art der ausgeübten Tätigkeit								
		Vollzeit	Teilzeit	davon						ohne Angabe des Grundes
				weil Vollzeittätigkeit nicht zu finden	wegen Schulausbildung oder sonstiger Aus- und Fortbildung	aufgrund von Krankheit, Unfallfolgen	wegen persönlicher oder familiärer Verpflichtungen	weil Vollzeittätigkeit aus anderen Gründen nicht gewünscht		
noch M ä n n l i c h										
Mit Angabe eines allgemeinen Schulabschlusses zusammen	2 873	2 722	151	70	23	9	7	37	/	
davon:										
Haupt-(Volks-)schulabschluss	346	314	33	14	/	/	/	13	/	
Abschluss der allgemeinbildenden polytechnischen Oberschule in der ehemaligen DDR	1 445	1 395	49	33	/	/	/	8	/	
Realschul- oder gleichwertiger Abschluss	440	427	13	8	/	/	/	/	/	
Fachhoch-/Hochschulreife	642	587	55	15	22	/	/	12	/	
Mit Angabe eines beruflichen Ausbildungs- bzw. Hochschulabschlusses zusammen	2 509	2 387	122	62	9	8	6	33	/	
davon:										
Berufliches Praktikum ²⁾	18	17	/	/	-	/	-	/	-	
Lehrausbildung ³⁾	1 748	1 673	75	43	5	6	/	16	/	
Meister-/Technikerausbildung, Fachschulabschluss ⁴⁾	184	173	12	/	/	/	/	/	/	
Abschluss d. Fachschule i.d. ehem. DDR	123	115	8	/	/	/	/	/	-	
Verwaltungsfachhochschule	14	14	-	-	-	-	-	-	-	
Fachhochschulabschluss ⁵⁾	157	149	7	/	/	/	/	/	/	
Universitätsabschluss ⁶⁾ /Promotion	265	247	18	7	/	/	/	6	/	

2) Einschl. Anlernausbildung.

3) Einschl. Berufsvorbereitungsjahr, Berufsqualifizierender Abschluss an Berufsfach-/Kollegenschulen, Abschluss einer einjährigen Schule des Gesundheitswesens.

4) Einschl. Abschluss einer 2- oder 3jährigen Schule des Gesundheitswesens, Abschluss einer Fachakademie oder einer Berufsakademie.

5) Auch Ingenieurschulabschluss.

6) Wissenschaftliche Hochschule, auch Kunsthochschule.

3 ERWERBSTÄTIGE

3.17 Abhängig Erwerbstätige im Mai 2003 nach Altersgruppen, Familienstand, normalerweise je Woche geleisteten Arbeitsstunden, Wirtschaftsunterbereichen, Abschluss an einer allgemeinbildenden Schule, beruflichem Ausbildungs-/Hochschulabschluss und der Art der ausgeübten Tätigkeit

1 000

Gegenstand der Nachweisung	Abhängig Erwerbstätige insgesamt	Art der ausgeübten Tätigkeit								
		Vollzeit	Teilzeit	davon						
				weil Vollzeittätigkeit nicht zu finden	wegen Schul-ausbildung oder sonstiger Aus- und Fortbildung	aufgrund von Krankheit, Unfall- folgen	wegen persönlicher oder familiärer Verpflichtungen	weil Vollzeittätigkeit aus anderen Gründen nicht gewünscht	ohne Angabe des Grundes	
Weiblich										
Alter von ... bis unter ... Jahren										
15 - 20	127	117	10	/	7	/	/	/	/	/
20 - 25	251	208	43	19	14	/	/	/	/	/
25 - 30	222	163	58	25	10	/	17	/	/	/
30 - 35	296	205	92	38	/	/	38	9	/	/
35 - 40	398	277	121	61	/	/	39	15	/	/
40 - 45	425	314	111	67	/	/	21	16	/	/
45 - 50	402	298	104	67	/	/	12	19	/	/
50 - 55	347	253	94	63	/	/	8	17	/	/
55 - 60	195	136	59	36	/	/	6	13	/	/
60 - 65	55	30	25	7	-	/	/	14	/	/
65 und mehr	8	/	7	/	-	/	/	6	-	-
Zusammen	2 726	2 003	724	383	37	19	150	119	14	
Familienstand										
Ledig	824	663	161	72	33	6	31	17	/	/
Verheiratet	1 591	1 108	483	264	/	11	109	87	9	
Verwitwet	63	41	22	13	/	/	/	/	/	/
Geschieden	248	191	58	35	/	/	8	11	/	/
Normalerweise geleistete Arbeitsstunden										
Unter 20 Stunden	220	-	220	114	29	9	25	37	6	
20 Stunden	119	-	119	61	/	/	27	20	/	/
21 - 31 Stunden	404	19	385	208	/	8	98	63	5	
32 - 35 Stunden	170	170	-	-	-	-	-	-	-	-
36 Stunden und mehr	1 814	1 814	-	-	-	-	-	-	-	-
Wirtschaftsunterbereich ¹⁾										
Land- und Forstwirtschaft; Fischerei	58	48	10	5	/	/	/	/	/	/
Bergbau und Verarbeitendes Gewerbe	301	256	44	22	/	/	11	7	/	/
Energie- und Wasserversorgung	14	13	/	/	-	-	/	/	-	-
Baugewerbe	66	52	15	7	/	/	/	/	/	/
Handel und Gastgewerbe	553	335	217	129	13	/	37	32	/	/
Verkehr und Nachrichtenübermittlung	115	91	24	13	/	/	/	/	/	/
Kredit- und Versicherungsgewerbe	83	69	14	/	/	/	7	/	/	/
Grundstückswesen, Vermietung, wirtschaftliche Dienstleistungen	224	145	79	44	7	/	13	11	/	/
Öffentliche Verwaltung u.ä.	314	276	37	15	/	/	13	6	/	/
Öffentliche und private Dienstleistungen (ohne öffentliche Verwaltung)	1 000	716	284	145	11	10	58	54	6	

1) Klassifikation der Wirtschaftszweige, Ausgabe 2003 (WZ 2003), Tiefengliederung für den Mikrozensus (siehe Band 1).

3 ERWERBSTÄTIGE

3.17 Abhängig Erwerbstätige im Mai 2003 nach Altersgruppen, Familienstand, normalerweise je Woche geleisteten Arbeitsstunden, Wirtschaftsunterbereichen, Abschluss an einer allgemeinbildenden Schule, beruflichem Ausbildungs-/Hochschulabschluss und der Art der ausgeübten Tätigkeit

1 000

Gegenstand der Nachweisung	Abhängig Erwerbstätige insgesamt	Art der ausgeübten Tätigkeit							
		Vollzeit	Teilzeit	davon					
				weil Vollzeittätigkeit nicht zu finden	wegen Schulausbildung oder sonstiger Aus- und Fortbildung	aufgrund von Krankheit, Unfallfolgen	wegen persönlicher oder familiärer Verpflichtungen	weil Vollzeittätigkeit aus anderen Gründen nicht gewünscht	ohne Angabe des Grundes
noch Weiblich									
Mit Angabe eines allgemeinen Schulabschlusses zusammen	2 633	1 938	695	373	30	16	148	115	13
davon:									
Haupt-(Volks-)schulabschluss	213	136	77	43	/	/	7	23	/
Abschluss der allgemeinbildenden polytechnischen Oberschule in der ehemaligen DDR	1 435	1 007	428	258	/	10	90	61	7
Realschul- oder gleichwertiger Abschluss	351	296	55	28	/	/	15	8	/
Fachhoch-/Hochschulreife	634	500	134	44	26	/	36	23	/
Mit Angabe eines beruflichen Ausbildungs- bzw. Hochschulabschlusses zusammen	2 335	1 700	636	350	12	14	142	106	12
davon:									
Berufliches Praktikum ²⁾	15	9	6	/	/	/	/	/	/
Lehrausbildung ³⁾	1 447	1 019	429	257	6	8	83	66	7
Meister-/Technikerausbildung, Fachschulabschluss ⁴⁾	176	133	43	19	/	/	14	7	/
Abschluss d. Fachschule i.d. ehem. DDR	316	229	88	45	/	/	22	16	/
Verwaltungsfachhochschule	19	17	/	/	-	-	/	/	/
Fachhochschulabschluss ⁵⁾	128	103	24	11	/	/	7	/	/
Universitätsabschluss ⁶⁾ /Promotion	234	190	44	13	/	/	15	10	/

2) Einschl. Anlernausbildung.

3) Einschl. Berufsvorbereitungsjahr, Berufsqualifizierender Abschluss an Berufsfach-/Kollegschulen, Abschluss einer einjährigen Schule des Gesundheitswesens.

4) Einschl. Abschluss einer 2- oder 3jährigen Schule des Gesundheitswesens, Abschluss einer Fachakademie oder einer Berufsakademie.

5) Auch Ingenieurschulabschluss.

6) Wissenschaftliche Hochschule, auch Kunsthochschule.

3 ERWERBSTÄTIGE

3.17 Abhängig Erwerbstätige im Mai 2003 nach Altersgruppen, Familienstand, normalerweise je Woche geleisteten Arbeitsstunden, Wirtschaftsunterbereichen, Abschluss an einer allgemeinbildenden Schule, beruflichem Ausbildungs-/Hochschulabschluss und der Art der ausgeübten Tätigkeit

1 000

Gegenstand der Nachweisung	Abhängig Erwerbstätige insgesamt	Art der ausgeübten Tätigkeit								
		Vollzeit	Teilzeit	davon						
				weil Vollzeittätigkeit nicht zu finden	wegen Schulausbildung oder sonstiger Aus- und Fortbildung	aufgrund von Krankheit, Unfallfolgen	wegen persönlicher oder familiärer Verpflichtungen	weil Vollzeittätigkeit aus anderen Gründen nicht gewünscht	ohne Angabe des Grundes	
Insgesamt										
Alter von ... bis unter ... Jahren										
15 - 20	308	291	17	/	12	/	/	/	/	/
20 - 25	569	506	63	26	22	/	/	8	/	/
25 - 30	486	405	81	32	22	/	17	7	/	/
30 - 35	629	519	109	46	7	/	40	12	/	/
35 - 40	801	663	138	72	/	/	40	17	/	/
40 - 45	877	752	125	75	/	/	22	19	/	/
45 - 50	789	670	119	77	/	6	12	20	/	/
50 - 55	680	574	106	71	/	6	9	18	/	/
55 - 60	398	327	71	44	/	/	7	15	/	/
60 - 65	156	111	45	11	-	/	/	25	/	/
65 und mehr	22	/	19	/	-	/	/	16	/	/
Insgesamt	5 713	4 821	892	457	66	33	158	159	19	
Familienstand										
Ledig	2 034	1 793	241	102	60	13	33	27	6	
Verheiratet	3 165	2 607	558	299	/	16	113	113	12	
Verwitwet	83	59	24	13	/	/	/	5	/	
Geschieden	431	361	70	42	/	/	9	14	/	
Normalerweise geleistete Arbeitsstunden										
Unter 20 Stunden	331	-	331	161	53	15	30	64	9	
20 Stunden	141	-	141	69	8	6	29	25	/	
21 - 31 Stunden	445	25	420	226	5	12	100	70	7	
32 - 35 Stunden	245	245	-	-	-	-	-	-	-	
36 Stunden und mehr	4 550	4 550	-	-	-	-	-	-	-	
Wirtschaftsunterbereich ¹⁾										
Land- und Forstwirtschaft; Fischerei	173	158	15	9	/	/	/	/	/	
Bergbau und Verarbeitendes Gewerbe	990	923	68	31	6	/	12	15	/	
Energie- und Wasserversorgung	58	56	/	/	-	/	/	/	/	
Baugewerbe	623	592	31	17	/	/	5	6	/	
Handel und Gastgewerbe	921	673	248	143	19	/	39	38	6	
Verkehr und Nachrichtenübermittlung	383	346	37	19	/	/	5	6	/	
Kredit- und Versicherungsgewerbe	120	105	14	/	/	/	7	/	/	
Grundstückswesen, Vermietung, wirtschaftliche Dienstleistungen	422	320	102	54	12	/	14	17	/	
Öffentliche Verwaltung u.ä.	634	591	44	19	/	/	13	8	/	
Öffentliche und private Dienstleistungen (ohne öffentliche Verwaltung)	1 388	1 057	331	161	21	16	60	65	8	

1) Klassifikation der Wirtschaftszweige, Ausgabe 2003 (WZ 2003), Tiefgliederung für den Mikrozensus (siehe Band 1).

3 ERWERBSTÄTIGE

3.17 Abhängig Erwerbstätige im Mai 2003 nach Altersgruppen, Familienstand, normalerweise je Woche geleisteten Arbeitsstunden, Wirtschaftsunterbereichen, Abschluss an einer allgemeinbildenden Schule, beruflichem Ausbildungs-/Hochschulabschluss und der Art der ausgeübten Tätigkeit

1 000

Gegenstand der Nachweisung	Abhängig Erwerbstätige insgesamt	Art der ausgeübten Tätigkeit							
		Vollzeit	Teilzeit	davon					
				weil Vollzeittätigkeit nicht zu finden	wegen Schulausbildung oder sonstiger Aus- und Fortbildung	aufgrund von Krankheit, Unfallfolgen	wegen persönlicher oder familiärer Verpflichtungen	weil Vollzeittätigkeit aus anderen Gründen nicht gewünscht	ohne Angabe des Grundes
noch I n s g e s a m t									
Mit Angabe eines allgemeinen Schulabschlusses zusammen	5 506	4 660	845	442	53	25	155	152	18
davon:									
Haupt-(Volks-)schulabschluss	559	449	110	57	/	6	8	36	/
Abschluss der allgemeinbildenden polytechnischen Oberschule in der ehemaligen DDR	2 880	2 402	478	291	/	14	93	69	8
Realschul- oder gleichwertiger Abschluss	791	722	68	36	/	/	16	12	/
Fachhoch-/Hochschulreife	1 276	1 087	189	59	48	/	38	35	5
Mit Angabe eines beruflichen Ausbildungs- bzw. Hochschulabschlusses zusammen	4 844	4 087	757	412	21	22	149	139	15
davon:									
Berufliches Praktikum ²⁾	33	26	7	/	/	/	/	/	/
Lehrausbildung ³⁾	3 195	2 691	504	300	12	14	86	82	10
Meister-/Technikerausbildung, Fachschulabschluss ⁴⁾	360	306	55	23	/	/	15	12	/
Abschluss d. Fachschule i.d. ehem. DDR	439	343	96	49	/	/	22	19	/
Verwaltungsfachhochschule	33	31	/	/	-	-	/	/	/
Fachhochschulabschluss ⁵⁾	284	253	31	14	/	/	7	7	/
Universitätsabschluss ⁶⁾ /Promotion	499	437	62	20	5	/	16	16	/

2) Einschl. Anlernausbildung.

3) Einschl. Berufsvorbereitungsjahr, Berufsqualifizierender Abschluss an Berufsfach-/Kollegschulen, Abschluss einer einjährigen Schule des Gesundheitswesens.

4) Einschl. Abschluss einer 2- oder 3jährigen Schule des Gesundheitswesens, Abschluss einer Fachakademie oder einer Berufsakademie.

5) Auch Ingenieurschulabschluss.

6) Wissenschaftliche Hochschule, auch Kunsthochschule.

3.18 Tätigkeitsfälle im Mai 2003 nach Wirtschaftsbereichen^{*)}, Stellung im Beruf und in

Stellung im Beruf	Tätigkeitsfälle insgesamt	Davon mit ... tatsächlich in der						
		0	1 - 9	10 - 14	15 - 20	21 - 31	32 - 35	36 - 39

in

M ä n n

Land- und Forstwirtschaft;

Selbstständige	19	/	/	/	/	/	/	-
Mithelfende Familienangehörige	/	/	-	/	/	/	-	-
Abhängige	116	/	/	/	/	/	/	7
Zusammen	136	/	/	/	/	/	/	7

Produzierendes

Selbstständige	131	/	/	/	/	/	/	/
Mithelfende Familienangehörige	/	/	/	/	-	/	-	/
Abhängige	1 294	34	14	16	12	11	26	187
Zusammen	1 427	37	17	18	13	14	28	189

Handel, Gastgewerbe

Selbstständige	118	/	/	/	/	/	/	/
Mithelfende Familienangehörige	/	/	/	/	/	-	-	-
Abhängige	640	21	10	15	14	11	11	91
Zusammen	761	25	14	18	18	14	12	92

Sonstige

Selbstständige	155	7	8	/	6	6	/	/
Mithelfende Familienangehörige	/	/	/	/	-	/	-	-
Abhängige	952	28	23	17	23	29	29	108
Zusammen	1 109	35	31	22	29	34	31	109

Zu

Selbstständige	423	13	14	10	11	11	5	/
Mithelfende Familienangehörige	8	/	/	/	/	/	-	/
Abhängige	3 001	86	48	50	50	52	69	394
Zusammen	3 433	100	64	61	62	64	74	397

*) Klassifikation der Wirtschaftszweige, Ausgabe 2003 (WZ 2003), Tiefengliederung für den Mikrozensus (siehe Band 1).

TÄTIGE**der Berichtswoche vom 05. bis 11. Mai 2003 tatsächlich geleisteten Arbeitsstunden**

Berichtswoche geleisteten Arbeitsstunden						Geleistete Arbeitsstunden		Stellung im Beruf
40	41 - 44	45 - 49	50 - 54	55 - 69	70 und mehr	insgesamt	je Tätigkeitsfall	
1 000						Mill.	Anzahl	

lich**Fischerei**

/	/	/	/	7	/	0,9	49,1	Selbstständige
/	-	-	/	-	/	/	/	Mithelfende Familienangehörige
66	5	9	8	7	/	4,7	40,3	Abhängige
70	5	9	10	13	/	5,7	41,4	Zusammen

Gewerbe

32	/	10	28	39	7	6,3	48,3	Selbstständige
/	-	/	/	-	-	/	/	Mithelfende Familienangehörige
701	61	103	75	51	/	51,1	39,5	Abhängige
733	62	113	103	90	10	57,5	40,3	Zusammen

und Verkehr

20	/	9	23	37	12	5,7	48,8	Selbstständige
/	/	/	/	/	-	/	/	Mithelfende Familienangehörige
277	24	46	55	54	10	25,6	40,	Abhängige
297	26	55	78	92	22	31,4	41,3	Zusammen

Dienstleistungen

28	/	10	29	41	10	6,8	43,7	Selbstständige
/	-	/	-	-	-	/	/	Mithelfende Familienangehörige
490	37	58	55	46	10	36,7	38,6	Abhängige
518	39	68	84	87	20	43,5	39,2	Zusammen

sammen

82	/	30	83	124	31	19,8	46,8	Selbstständige
/	/	/	/	/	/	0,2	23,6	Mithelfende Familienangehörige
1 534	127	215	192	158	25	118,1	39,3	Abhängige
1 618	132	245	275	282	56	138,1	40,2	Zusammen

3.18 Tätigkeitsfälle im Mai 2003 nach Wirtschaftsbereichen ^{*)}, Stellung im Beruf und in

Stellung im Beruf	Tätigkeitsfälle insgesamt	Davon mit ... tatsächlich in der						
		0	1 - 9	10 - 14	15 - 20	21 - 31	32 - 35	36 - 39

in

W e i b

Land- und Forstwirtschaft;

Selbstständige	5	-	/	/	/	/	/	-
Mithelfende Familienangehörige	/	-	/	/	/	/	/	-
Abhängige	58	/	/	/	/	/	/	/
Zusammen	66	/	/	/	/	/	/	/

Produzierendes

Selbstständige	14	/	/	/	/	/	/	/
Mithelfende Familienangehörige	6	/	/	/	/	/	/	/
Abhängige	383	18	10	10	13	29	18	53
Zusammen	403	19	11	11	15	30	18	54

Handel, Gastgewerbe

Selbstständige	64	/	/	/	/	/	/	/
Mithelfende Familienangehörige	10	/	/	/	/	/	/	/
Abhängige	673	40	30	35	58	109	36	87
Zusammen	747	42	32	37	63	112	38	88

Sonstige

Selbstständige	114	6	11	5	7	/	/	/
Mithelfende Familienangehörige	/	/	/	/	/	/	-	-
Abhängige	1 632	89	49	37	95	225	118	212
Zusammen	1 750	95	61	44	102	230	121	215

Zu

Selbstständige	197	8	13	8	12	7	6	/
Mithelfende Familienangehörige	23	/	/	/	/	/	/	/
Abhängige	2 746	150	89	84	169	365	174	357
Zusammen	2 966	159	105	95	184	375	181	361

^{*)} Klassifikation der Wirtschaftszweige, Ausgabe 2003 (WZ 2003), Tiefengliederung für den Mikrozensus (siehe Band 1).

TÄTIGE
der Berichtswoche vom 05. bis 11. Mai 2003 tatsächlich geleisteten Arbeitsstunden

Berichtswoche geleisteten Arbeitsstunden						Geleistete Arbeitsstunden		Stellung im Beruf
40	41 - 44	45 - 49	50 - 54	55 - 69	70 und mehr	insgesamt	je Tätigkeitsfall	

lich
Fischerei

/	-	/	/	/	/	0,3	48,9	Selbstständige
/	-	/	/	/	/	/	/	Mithelfende Familienangehörige
29	/	/	/	/	/	2,1	36,6	Abhängige
30	/	/	/	/	/	2,5	37,4	Zusammen

Gewerbe

/	/	/	/	/	/	0,5	39,5	Selbstständige
/	/	/	/	-	-	0,2	27,7	Mithelfende Familienangehörige
187	14	17	10	5	/	13,5	35,2	Abhängige
193	14	18	12	8	/	14,2	35,3	Zusammen

und Verkehr

14	/	/	10	19	/	2,9	45,7	Selbstständige
/	/	/	/	/	/	0,3	27,5	Mithelfende Familienangehörige
213	17	21	16	12	/	21,0	31,2	Abhängige
229	18	25	27	31	/	24,2	32,4	Zusammen

Dienstleistungen

25	/	8	19	17	/	4,2	37,2	Selbstständige
/	-	/	-	/	-	/	/	Mithelfende Familienangehörige
649	51	50	35	20	/	54,3	33,3	Abhängige
674	53	59	54	37	6	58,6	33,5	Zusammen

sammen

44	/	13	32	39	8	8,0	40,4	Selbstständige
/	/	/	/	/	/	0,6	25,9	Mithelfende Familienangehörige
1 077	84	90	64	38	/	90,9	33,1	Abhängige
1 126	88	104	97	78	13	99,5	33,5	Zusammen

3.18 Tätigkeitsfälle im Mai 2003 nach Wirtschaftsbereichen ^{*)}, Stellung im Beruf und in

Stellung im Beruf	Tätigkeitsfälle insgesamt	Davon mit ... tatsächlich in der						
		0	1 - 9	10 - 14	15 - 20	21 - 31	32 - 35	36 - 39

in

In s

Land- und Forstwirtschaft;

Selbstständige	25	/	/	/	/	/	/	-
Mithelfende Familienangehörige	/	/	/	/	/	/	/	-
Abhängige	173	5	/	/	/	/	6	12
Zusammen	202	6	/	6	6	/	7	12

Produzierendes

Selbstständige	145	/	/	/	/	/	/	/
Mithelfende Familienangehörige	8	/	/	/	/	/	/	/
Abhängige	1 677	53	24	26	25	40	44	240
Zusammen	1 830	56	28	29	28	44	46	242

Handel, Gastgewerbe

Selbstständige	182	5	/	/	6	/	/	/
Mithelfende Familienangehörige	14	/	/	/	/	/	/	/
Abhängige	1 313	61	40	49	72	120	47	179
Zusammen	1 508	67	46	55	80	126	50	180

Sonstige

Selbstständige	269	13	19	10	13	10	6	/
Mithelfende Familienangehörige	6	/	/	/	/	/	-	-
Abhängige	2 584	117	72	55	117	253	146	321
Zusammen	2 859	130	92	66	131	264	153	324

Ins

Selbstständige	620	21	27	18	22	19	11	7
Mithelfende Familienangehörige	31	/	/	/	/	/	/	/
Abhängige	5 747	236	137	133	219	417	244	751
Insgesamt	6 399	259	169	156	246	439	255	759

*) Klassifikation der Wirtschaftszweige, Ausgabe 2003 (WZ 2003), Tiefengliederung für den Mikrozensus (siehe Band 1).

TÄTIGE**der Berichtswoche vom 05. bis 11. Mai 2003 tatsächlich geleisteten Arbeitsstunden**

Berichtswoche geleisteten Arbeitsstunden						Geleistete Arbeitsstunden		Stellung im Beruf
40	41 - 44	45 - 49	50 - 54	55 - 69	70 und mehr	insgesamt	je Tätigkeitsfall	

gesamt**Fischerei**

/	/	/	/	7	/	1,2	49,1	Selbstständige
/	-	/	/	/	/	/	/	Mithelfende Familienangehörige
95	7	11	11	8	/	6,8	39,1	Abhängige
100	7	12	15	16	7	8,1	40,1	Zusammen

Gewerbe

36	/	11	30	42	7	6,9	47,5	Selbstständige
/	/	/	/	-	-	0,2	26,8	Mithelfende Familienangehörige
888	74	119	84	56	/	64,6	38,5	Abhängige
926	76	130	115	98	11	71,7	39,2	Zusammen

und Verkehr

34	/	13	33	56	15	8,7	47,7	Selbstständige
/	/	/	/	/	/	0,4	26,5	Mithelfende Familienangehörige
491	41	67	71	66	11	46,6	35,5	Abhängige
526	44	80	104	123	26	55,6	36,9	Zusammen

Dienstleistungen

52	/	18	48	58	13	11,0	40,9	Selbstständige
/	-	/	-	/	-	0,1	18,1	Mithelfende Familienangehörige
1 139	89	108	90	66	12	91,0	35,2	Abhängige
1 192	93	127	138	124	25	102,2	35,7	Zusammen

gesamt

127	8	43	114	163	39	27,8	44,8	Selbstständige
6	/	/	/	/	/	0,8	25,3	Mithelfende Familienangehörige
2 612	211	305	256	196	30	209,0	36,4	Abhängige
2 744	220	350	372	360	70	237,6	37,1	Insgesamt

3 ERWERBSTÄTIGE

3.19 Abhängig Erwerbstätige im Mai 2003 nach Altersgruppen, Familienstand, Wirtschaftsunterbereichen, Stellung im Beruf, allgemeinem Schulabschluss, beruflichem Ausbildungs- oder Hochschulabschluss und nach Beginn der derzeitigen Tätigkeit

1 000

Gegenstand der Nachweisung	Abhängig Erwerbstätige insgesamt	Beginn der derzeitigen Tätigkeit vor ...								
		unter 1 Monat	1 Monat bis unter 6 Monaten	6 Monaten bis unter 1 Jahr	1 Jahr bis unter 3 Jahren	3 Jahren bis unter 6 Jahren	6 Jahren bis unter 10 Jahren	10 Jahren und mehr	Ohne Angabe	
Männlich										
Alter von ... bis unter ... Jahren										
15 - 20	181	/	12	68	88	/	-	-	9	
20 - 25	318	7	61	61	105	57	11	/	14	
25 - 30	265	7	29	27	69	64	41	17	9	
30 - 35	332	5	24	22	63	72	63	74	8	
35 - 40	403	/	30	21	61	68	70	136	12	
40 - 45	452	7	28	23	61	63	74	184	13	
45 - 50	387	5	22	19	45	48	53	183	12	
50 - 55	332	/	18	14	40	36	44	166	11	
55 - 60	203	/	12	10	23	20	24	106	5	
60 - 65	101	/	/	/	11	9	12	58	/	
65 und mehr	14	-	/	/	/	/	/	/	/	
Zusammen	2 987	44	241	268	568	444	396	928	97	
Familienstand										
ledig	1 210	22	133	184	332	202	131	160	46	
verheiratet	1 574	19	95	70	205	213	239	688	45	
verwitwet	20	/	/	/	/	/	/	8	/	
geschieden	183	/	12	13	29	26	25	71	/	
Wirtschaftsunterbereich ¹⁾										
Land- und Forstwirtschaft; Fischerei	115	/	11	11	19	11	10	46	/	
Bergbau und Verarbeitendes Gewerbe	690	6	40	52	139	121	97	216	20	
Energie und Wasserversorgung	44	/	/	/	6	/	5	23	/	
Baugewerbe	557	15	59	51	111	84	86	131	20	
Handel und Gastgewerbe	368	/	29	42	82	57	57	85	11	
Verkehr und Nachrichtenübermittlung	268	/	18	16	44	40	30	107	9	
Kredit- und Versicherungsgewerbe	37	/	/	/	7	7	6	13	/	
Grundstückswesen, Vermietung, wirtschaftl. Dienstleistungen	198	/	18	18	50	37	24	40	5	
Öffentl. Verwaltung u. ä.	321	/	34	26	37	31	34	142	14	
Öffentl. u. private Dienstleistungen (ohne öffentliche Verwaltung)	389	6	30	47	73	52	46	125	11	

1) Klassifikation der Wirtschaftszweige, Ausgabe 2003 (WZ 2003), Tiefengliederung für den Mikrozensus (siehe Band 1).

3 ERWERBSTÄTIGE

3.19 Abhängig Erwerbstätige im Mai 2003 nach Altersgruppen, Familienstand, Wirtschaftsunterbereichen, Stellung im Beruf, allgemeinem Schulabschluss, beruflichem Ausbildungs- oder Hochschulabschluss und nach Beginn der derzeitigen Tätigkeit

1 000

Gegenstand der Nachweisung	Abhängig Erwerbstätige insgesamt	Beginn der derzeitigen Tätigkeit vor ...								
		unter 1 Monat	1 Monat bis unter 6 Monaten	6 Monaten bis unter 1 Jahr	1 Jahr bis unter 3 Jahren	3 Jahren bis unter 6 Jahren	6 Jahren bis unter 10 Jahren	10 Jahren und mehr	Ohne Angabe	
noch Männlich										
Stellung im Beruf										
davon:										
Beamte ²⁾	204	/	25	18	22	23	22	83	11	
Angestellte ³⁾	1 080	11	69	92	199	159	148	375	27	
Arbeiter ⁴⁾	1 703	33	148	158	347	262	226	471	59	
Art des allgemeinen Schulabschlusses										
davon:										
Haupt-(Volks-)schulabschluss	346	6	37	41	74	44	35	98	12	
Abschluss der polytechnischen Oberschule in der ehemaligen DDR	1 445	23	103	81	211	219	228	540	40	
Realschul- oder gleichwertiger Abschluss	440	8	53	81	150	70	31	30	16	
Fachhochschul-/Hochschulreife	642	6	39	53	114	97	91	227	15	
ohne allgemeinen Schulabschluss	28	/	/	/	/	/	/	10	/	
ohne Angabe zum Schulabschluss	67	/	7	7	13	6	6	17	10	
Art des beruflichen Ausbildungs- oder Hochschulabschlusses										
davon:										
Lehr-/Anlernausbildung ⁵⁾	1 766	33	169	124	289	295	256	552	49	
Fachschulabschluss ⁶⁾	307	/	15	15	42	42	48	135	8	
Verwaltungsfachhochschulabschluss	14	-	/	/	/	/	/	7	/	
Fachhochschulabschluss ⁷⁾	157	/	8	7	23	26	21	66	/	
Universitätsabschluss ⁸⁾ / Promotion	265	/	12	14	39	39	43	112	/	
ohne beruflichen Abschluss	369	/	28	100	155	27	13	25	17	
ohne Angabe zum Abschluss	109	/	8	7	19	14	13	32	15	

2) Einschl. Soldaten (einschl. Wehrpflichtige).

3) Einschl. Zivildienstleistende und Auszubildende in anerkannten kaufmännischen und technischen Ausbildungsberufen.

4) Einschl. Auszubildende in anerkannten gewerblichen Ausbildungsberufen.

5) Einschl. gleichwertiger Berufsfachschulabschluss, Abschluss einer einjährigen Schule des Gesundheitswesens, Anlernausbildung, Berufsvorbereitungsjahr sowie berufliches Praktikum.

6) Einschl. einer Meister-/Technikerausbildung, Abschluss der Fachschule in der ehemaligen DDR, Abschluss einer 2- oder 3-jährigen Schule des Gesundheitswesens, Abschluss einer Fachakademie oder einer Berufsakademie.

7) Einschl. Ingenieurschulabschluss.

8) Wissenschaftliche Hochschule, auch Kunsthochschule.

3 ERWERBSTÄTIGE

3.19 Abhängig Erwerbstätige im Mai 2003 nach Altersgruppen, Familienstand, Wirtschaftsunterbereichen, Stellung im Beruf, allgemeinem Schulabschluss, beruflichem Ausbildungs- oder Hochschulabschluss und nach Beginn der derzeitigen Tätigkeit

1 000

Gegenstand der Nachweisung	Abhängig Erwerbstätige insgesamt	Beginn der derzeitigen Tätigkeit vor ...								
		unter 1 Monat	1 Monat bis unter 6 Monaten	6 Monaten bis unter 1 Jahr	1 Jahr bis unter 3 Jahren	3 Jahren bis unter 6 Jahren	6 Jahren bis unter 10 Jahren	10 Jahren und mehr	Ohne Angabe	
Weiblich										
Alter von ... bis unter ... Jahren										
15 - 20	127	/	8	50	59	/	-	-	7	
20 - 25	251	7	33	43	99	49	11	/	8	
25 - 30	222	/	19	20	56	53	44	18	7	
30 - 35	296	/	18	19	56	54	54	83	8	
35 - 40	398	/	22	21	58	58	68	157	11	
40 - 45	425	/	20	17	53	56	67	193	15	
45 - 50	402	/	19	15	44	47	62	200	13	
50 - 55	347	/	13	15	33	37	51	186	10	
55 - 60	195	/	7	10	15	17	25	113	6	
60 - 65	55	/	/	/	/	6	6	32	/	
65 und mehr	8	-	/	/	/	/	/	/	/	
Zusammen	2 726	32	162	213	478	381	390	984	88	
Familienstand										
ledig	824	14	70	123	244	130	90	124	28	
verheiratet	1 591	14	72	71	193	208	257	723	51	
verwitwet	63	/	/	/	8	8	8	31	/	
geschieden	248	/	16	15	33	34	35	105	8	
Wirtschaftsunterbereich ¹⁾										
Land- und Forstwirtschaft; Fischerei	58	/	7	6	8	/	5	21	/	
Bergbau und Verarbeitendes Gewerbe	301	/	18	19	56	51	52	91	11	
Energie und Wasserversorgung	14	/	/	/	/	/	/	9	/	
Baugewerbe	66	/	/	/	14	10	13	16	/	
Handel und Gastgewerbe	553	10	45	55	117	102	98	107	19	
Verkehr und Nachrichtenübermittlung	115	/	/	5	18	13	11	57	5	
Kredit- und Versicherungsgewerbe	83	/	/	/	9	9	10	48	/	
Grundstückswesen, Vermietung, wirtschaftl. Dienstleistungen	224	/	20	21	55	40	33	44	7	
Öffentl. Verwaltung u. ä.	314	/	9	14	27	22	38	192	10	
Öffentl. u. private Dienstleistungen (ohne öffentliche Verwaltung)	1 000	10	51	84	173	127	128	398	29	

1) Klassifikation der Wirtschaftszweige, Ausgabe 2003 (WZ 2003), Tiefengliederung für den Mikrozensus (siehe Band 1).

3 ERWERBSTÄTIGE

3.19 Abhängig Erwerbstätige im Mai 2003 nach Altersgruppen, Familienstand, Wirtschaftsunterbereichen, Stellung im Beruf, allgemeinem Schulabschluss, beruflichem Ausbildungs- oder Hochschulabschluss und nach Beginn der derzeitigen Tätigkeit

1 000

Gegenstand der Nachweisung	Abhängig Erwerbstätige insgesamt	Beginn der derzeitigen Tätigkeit vor ...								
		unter 1 Monat	1 Monat bis unter 6 Monaten	6 Monaten bis unter 1 Jahr	1 Jahr bis unter 3 Jahren	3 Jahren bis unter 6 Jahren	6 Jahren bis unter 10 Jahren	10 Jahren und mehr	Ohne Angabe	
noch Weiblich										
Stellung im Beruf davon:										
Beamtinnen ²⁾	97	/	/	/	9	9	14	59	/	
Angestellte ³⁾	1 941	19	98	136	327	261	271	772	56	
Arbeiterinnen ⁴⁾	688	13	63	74	142	111	105	153	29	
Art des allgemeinen Schulabschlusses davon:										
Haupt-(Volks-)schulabschluss	213	/	16	22	33	29	30	71	9	
Abschluss der polytechnischen Oberschule in der ehemaligen DDR	1 435	15	78	70	190	195	241	605	42	
Realschul- oder gleichwertiger Abschluss	351	7	27	60	116	53	33	43	12	
Fachhochschul-/Hochschulreife	634	6	35	52	124	92	76	236	12	
ohne allgemeinen Schulabschluss	13	/	/	/	/	/	/	/	/	
ohne Angabe zum Schulabschluss	62	/	/	6	11	7	6	17	9	
Art des beruflichen Ausbildungs- oder Hochschulabschlusses davon:										
Lehr-/Anlernausbildung ⁵⁾	1 462	19	101	90	235	233	248	493	43	
Fachschulabschluss ⁶⁾	493	/	18	23	50	61	68	259	10	
Verwaltungsfachhochschulabschluss	19	-	/	/	/	/	/	9	/	
Fachhochschulabschluss ⁷⁾	128	/	6	6	18	18	18	57	/	
Universitätsabschluss ⁸⁾ / Promotion	234	/	9	14	33	30	29	113	/	
ohne beruflichen Abschluss	292	/	21	74	124	22	11	21	15	
ohne Angabe zum Abschluss	99	/	/	6	15	14	12	32	13	

2) Einschl. Soldatinnen.

3) Einschl. Zivildienstleistende und Auszubildende in anerkannten kaufmännischen und technischen Ausbildungsberufen.

4) Einschl. Auszubildende in anerkannten gewerblichen Ausbildungsberufen.

5) Einschl. gleichwertiger Berufsfachschulabschluss, Abschluss einer einjährigen Schule des Gesundheitswesens, Anlernausbildung, Berufsvorbereitungsjahr sowie berufliches Praktikum.

6) Einschl. einer Meister-/Technikerausbildung, Abschluss der Fachschule in der ehemaligen DDR, Abschluss einer 2- oder 3-jährigen Schule des Gesundheitswesens, Abschluss einer Fachakademie oder einer Berufsakademie.

7) Einschl. Ingenieurschulabschluss.

8) Wissenschaftliche Hochschule, auch Kunsthochschule.

3 ERWERBSTÄTIGE

3.19 Abhängig Erwerbstätige im Mai 2003 nach Altersgruppen, Familienstand, Wirtschaftsunterbereichen, Stellung im Beruf, allgemeinem Schulabschluss, beruflichem Ausbildungs- oder Hochschulabschluss und nach Beginn der derzeitigen Tätigkeit

1 000

Gegenstand der Nachweisung	Abhängig Erwerbstätige insgesamt	Beginn der derzeitigen Tätigkeit vor ...							
		unter 1 Monat	1 Monat bis unter 6 Monaten	6 Monaten bis unter 1 Jahr	1 Jahr bis unter 3 Jahren	3 Jahren bis unter 6 Jahren	6 Jahren bis unter 10 Jahren	10 Jahren und mehr	Ohne Angabe
Insgesamt									
Alter von ... bis unter ... Jahren									
15 - 20	308	/	20	117	147	7	-	-	16
20 - 25	569	14	95	105	204	106	22	/	22
25 - 30	486	12	49	47	126	116	85	35	17
30 - 35	629	9	42	42	119	126	117	157	17
35 - 40	801	9	52	42	119	126	138	293	22
40 - 45	877	11	48	40	114	118	141	377	28
45 - 50	789	7	41	34	89	95	115	384	25
50 - 55	680	7	31	29	74	73	94	352	21
55 - 60	398	/	19	20	37	38	50	219	11
60 - 65	156	/	6	/	16	14	18	90	5
65 und mehr	22	-	/	/	/	5	5	6	/
Insgesamt	5 713	76	403	481	1 047	825	786	1 912	184
Familienstand									
ledig	2 034	36	203	307	576	332	221	285	74
verheiratet	3 165	33	167	141	398	422	496	1 412	96
verwitwet	83	/	/	/	11	11	10	39	/
geschieden	431	6	28	28	61	60	59	177	12
Wirtschaftsunterbereich ¹⁾									
Land- und Forstwirtschaft; Fischerei	173	6	17	17	28	16	15	67	7
Bergbau und Verarbeitendes Gewerbe	990	8	58	70	195	173	149	307	31
Energie und Wasserversorgung	58	/	/	/	7	/	7	32	/
Baugewerbe	623	16	63	55	125	94	100	147	22
Handel und Gastgewerbe	921	15	74	97	199	160	155	192	29
Verkehr und Nachrichtenübermittlung	383	/	23	22	62	53	41	163	15
Kredit- und Versicherungsgewerbe	120	/	/	5	16	16	15	61	/
Grundstückswesen, Vermietung, wirtschaftl. Dienstleistungen	422	7	38	40	106	78	57	85	12
Öffentl. Verwaltung u. ä.	634	/	42	40	65	53	72	335	24
Öffentl. u. private Dienstleistungen (ohne öffentliche Verwaltung)	1 388	15	81	131	245	178	174	523	40

1) Klassifikation der Wirtschaftszweige, Ausgabe 2003 (WZ 2003), Tiefengliederung für den Mikrozensus (siehe Band 1).

3 ERWERBSTÄTIGE

3.19 Abhängig Erwerbstätige im Mai 2003 nach Altersgruppen, Familienstand, Wirtschaftsunterbereichen, Stellung im Beruf, allgemeinem Schulabschluss, beruflichem Ausbildungs- oder Hochschulabschluss und nach Beginn der derzeitigen Tätigkeit

1 000

Gegenstand der Nachweisung	Abhängig Erwerbstätige insgesamt	Beginn der derzeitigen Tätigkeit vor ...								
		unter 1 Monat	1 Monat bis unter 6 Monaten	6 Monaten bis unter 1 Jahr	1 Jahr bis unter 3 Jahren	3 Jahren bis unter 6 Jahren	6 Jahren bis unter 10 Jahren	10 Jahren und mehr	Ohne Angabe	
noch insgesamt										
Stellung im Beruf										
davon:										
Beamte/Beamtinnen ²⁾	301	/	26	22	31	32	35	142	13	
Angestellte ³⁾	3 022	30	166	228	526	421	420	1 147	84	
Arbeiter/-innen ⁴⁾	2 391	45	211	232	489	372	331	623	87	
Art des allgemeinen Schulabschlusses										
davon:										
Haupt-(Volks-)schulabschluss	559	9	53	63	107	73	64	168	22	
Abschluss der polytechnischen Oberschule in der ehemaligen DDR	2 880	37	181	151	401	414	469	1 145	82	
Realschul- oder gleichwertiger Abschluss	791	15	80	141	266	123	64	73	28	
Fachhochschul-/Hochschulreife	1 276	12	74	105	237	190	167	463	28	
ohne allgemeinen Schulabschluss	42	/	/	5	6	7	/	15	/	
ohne Angabe zum Schulabschluss	129	/	10	13	24	14	12	34	19	
Art des beruflichen Ausbildungs- oder Hochschulabschlusses										
davon:										
Lehr-/Anlernausbildung ⁵⁾	3 229	52	270	214	525	528	504	1 045	92	
Fachschulabschluss ⁶⁾	800	6	34	37	93	102	117	394	17	
Verwaltungsfachhochschulabschluss	33	-	/	/	/	/	6	15	/	
Fachhochschulabschluss ⁷⁾	284	/	14	13	41	44	39	123	7	
Universitätsabschluss ⁸⁾ / Promotion	499	/	21	28	72	69	71	225	8	
ohne beruflichen Abschluss	661	8	49	174	279	49	24	46	32	
ohne Angabe zum Abschluss	208	/	13	13	34	28	25	64	28	

2) Einschl. Soldaten/Soldatinnen (einschl. Wehrpflichtige).

3) Einschl. Zivildienstleistende und Auszubildende in anerkannten kaufmännischen und technischen Ausbildungsberufen.

4) Einschl. Auszubildende in anerkannten gewerblichen Ausbildungsberufen.

5) Einschl. gleichwertiger Berufsfachschulabschluss, Abschluss einer einjährigen Schule des Gesundheitswesens, Anlernausbildung, Berufsvorbereitungsjahr sowie berufliches Praktikum.

6) Einschl. einer Meister-/Technikerausbildung, Abschluss der Fachschule in der ehemaligen DDR, Abschluss einer 2- oder 3-jährigen Schule des Gesundheitswesens, Abschluss einer Fachakademie oder einer Berufsakademie.

7) Einschl. Ingenieurschulabschluss.

8) Wissenschaftliche Hochschule, auch Kunsthochschule.

4 ERWERBSLOSE

4.1 Erwerbslose im Mai 2003 nach Familienstand und Altersgruppen

Familienstand		Erwerbslose insgesamt	Davon im Alter von ... bis unter ... Jahren							65 und mehr
			15 - 20	20 - 25	25 - 35	35 - 45	45 - 55	55 - 60	60 - 65	
Insgesamt										
1 000										
Ledig	männlich	367	23	92	120	82	40	7	/	-
	weiblich	195	16	53	66	39	18	/	/	-
	insgesamt	562	38	145	186	121	58	10	/	-
Verheiratet	männlich	360	-	/	31	90	133	63	42	/
	weiblich	428	/	6	52	124	149	81	16	/
	insgesamt	788	/	7	83	213	281	144	58	/
Verwitwet / Geschieden	männlich	110	-	/	/	34	49	16	6	/
	weiblich	125	-	/	9	45	46	20	/	/
	insgesamt	236	-	/	14	79	95	36	11	/
Insgesamt	männlich	837	23	94	156	206	221	86	50	/
	weiblich	748	16	59	128	207	212	104	22	/
	insgesamt	1 585	39	153	284	413	434	190	72	/

In Prozent der abhängigen Erwerbspersonen

Ledig	männlich	23,3	11,2	22,8	22,1	26,9	40,1	49,2	/	/
	weiblich	19,1	11,1	18,2	18,6	24,9	28,4	/	/	/
	insgesamt	21,6	11,1	20,9	20,7	26,2	35,6	42,7	/	/
Verheiratet	männlich	18,6	/	/	16,2	14,0	18,7	26,0	31,8	/
	weiblich	21,2	/	28,6	20,2	17,3	20,3	34,8	29,8	/
	insgesamt	19,9	/	27,3	18,5	15,8	19,5	30,3	31,2	/
Verwitwet / Geschieden	männlich	35,3	/	/	/	29,6	37,4	48,6	41,8	/
	weiblich	28,7	-	/	29,9	27,7	27,7	34,8	/	/
	insgesamt	31,4	/	/	29,5	28,5	32,0	39,8	33,7	/
Insgesamt	männlich	21,9	11,1	22,9	20,7	19,4	23,5	29,8	33,3	/
	weiblich	21,5	11,1	18,9	19,8	20,1	22,1	34,7	28,6	/
	insgesamt	21,7	11,1	21,2	20,3	19,8	22,8	32,3	31,7	/

Darunter: Sofort verfügbare Erwerbslose

1 000										
Ledig	männlich	332	19	84	109	76	35	7	/	-
	weiblich	168	11	44	57	36	17	/	/	-
	insgesamt	500	30	128	166	112	52	9	/	-
Verheiratet	männlich	325	-	/	28	81	122	57	34	/
	weiblich	381	-	/	42	113	140	70	13	/
	insgesamt	706	-	5	70	194	261	127	47	/
Verwitwet / Geschieden	männlich	98	-	/	/	30	44	14	5	/
	weiblich	109	-	/	7	40	41	17	/	/
	insgesamt	208	-	/	11	70	85	31	9	/
Zusammen	männlich	755	19	85	141	187	201	79	42	/
	weiblich	659	11	48	106	189	197	90	17	/
	insgesamt	1 414	30	133	247	376	398	168	59	/

4 ERWERBSLOSE

4.2 Erwerbslose im Mai 2003 nach Wirtschaftsbereichen und Stellung im Beruf der letzten Erwerbstätigkeit *)

Wirtschaftsbereich ¹⁾	Insgesamt			Männlich			Weiblich		
	insgesamt	Selbstständige, Mithelfende Familienangehörige	Abhängige	zusammen	Selbstständige, Mithelfende Familienangehörige	Abhängige	zusammen	Selbstständige, Mithelfende Familienangehörige	Abhängige

Insgesamt

1 000

Land- und Forstwirtschaft; Fischerei	127	/	125	61	/	59	66	/	66
Produzierendes Gewerbe	628	8	620	451	7	445	177	/	175
Handel, Gastgewerbe und Verkehr	350	16	334	135	9	126	215	6	209
Sonstige Dienstleistungen	423	9	415	158	6	152	266	/	262
Insgesamt	1 528	35	1 494	805	23	782	723	12	712

In Prozent der Erwerbspersonen

Land- und Forstwirtschaft; Fischerei	38,6	/	41,5	31,7	/	34,3	48,1	/	51,4
Produzierendes Gewerbe	25,7	5,6	27,0	24,1	5,2	25,5	30,9	/	31,7
Handel, Gastgewerbe und Verkehr	18,9	8,2	20,1	15,2	8,0	16,3	22,3	8,6	23,4
Sonstige Dienstleistungen	13,1	3,6	13,9	12,6	4,0	13,7	13,4	/	14,0
Insgesamt	19,5	5,6	20,6	19,2	5,7	20,6	19,8	5,4	20,7

Darunter: Sofort verfügbare Erwerbslose

1 000

Land- und Forstwirtschaft; Fischerei	114	/	113	55	/	54	59	/	59
Produzierendes Gewerbe	568	8	560	407	6	401	160	/	159
Handel, Gastgewerbe und Verkehr	306	14	292	117	8	109	188	5	183
Sonstige Dienstleistungen	377	8	370	144	5	139	233	/	231
Zusammen	1 365	31	1 334	724	21	703	641	10	631

*) Ergebnis der Unterstichprobe. - Ohne Erwerbslose, die noch nie erwerbstätig waren.

1) Klassifikation der Wirtschaftszweige, Ausgabe 2003 (WZ 2003), Tiefengliederung für den Mikrozensus (siehe Band 1).

4 ERWERBSLOSE

4.3 Erwerbslose im Mai 2003 nach Dauer der Arbeitsuche und Altersgruppen

Dauer der Arbeitssuche	Erwerbslose insgesamt	Davon im Alter von ... bis unter ... Jahren							
		15 - 20	20 - 25	25 - 35	35 - 45	45 - 55	55 - 60	60 - 65	65 u. mehr

Insgesamt

1 000

Dauer der Arbeitsuche										
unter 1 Monat	männlich	28	/	/	7	6	/	/	/	-
	weiblich	21	/	/	/	/	/	/	/	-
	insgesamt	49	/	9	11	11	10	/	/	-
1 bis unter 3 Monate	männlich	69	/	12	13	16	16	5	/	-
	weiblich	45	/	7	11	12	10	/	/	/
	insgesamt	114	6	19	24	28	26	9	/	/
3 bis unter 6 Monate	männlich	109	/	18	24	27	25	8	/	/
	weiblich	72	/	12	13	20	16	7	/	-
	insgesamt	181	7	30	37	47	40	15	5	/
6 Monate bis unter 1 Jahr	männlich	145	7	25	28	33	32	12	8	/
	weiblich	102	/	13	21	25	26	11	/	/
	insgesamt	247	11	38	49	58	58	23	10	/
1 bis unter 1 1/2 Jahre	männlich	90	/	11	19	22	23	8	5	-
	weiblich	68	/	6	15	17	18	9	/	-
	insgesamt	158	/	17	33	39	41	17	7	-
1 1/2 bis unter 2 Jahre	männlich	81	/	9	17	20	20	7	5	-
	weiblich	61	/	6	10	19	14	8	/	-
	insgesamt	141	/	15	27	39	34	16	8	-
2 bis unter 4 Jahre	männlich	137	/	8	23	37	43	16	8	-
	weiblich	124	/	6	20	38	38	17	/	-
	insgesamt	261	/	14	43	76	81	33	12	-
4 Jahre und mehr	männlich	132	/	/	15	36	46	22	10	/
	weiblich	211	-	/	26	63	77	38	/	/
	insgesamt	343	/	/	41	99	123	60	15	/
Ohne Angabe	männlich	46	/	/	10	9	11	/	6	-
	weiblich	43	/	/	8	9	10	8	/	-
	insgesamt	89	/	7	17	18	21	12	10	-
Insgesamt	männlich	837	23	94	156	206	221	86	50	/
	weiblich	748	16	59	128	207	212	104	22	/
	insgesamt	1 585	39	153	284	413	434	190	72	/

4 ERWERBSLOSE

4.3 Erwerbslose im Mai 2003 nach Dauer der Arbeitsuche und Altersgruppen

Dauer der Arbeitssuche	Erwerbs-lose ins-gesamt	Davon im Alter von ... bis unter ... Jahren							
		15 - 20	20 - 25	25 - 35	35 - 45	45 - 55	55 - 60	60 - 65	65 u. mehr

noch Insgesamt

In Prozent der Altersgruppe

Dauer der Arbeitsuche										
unter 1 Monat	männlich	100	/	/	26,0	23,2	/	/	/	-
	weiblich	100	/	/	/	/	/	/	/	-
	insgesamt	100	/	18,0	22,8	21,5	19,6	/	/	-
1 bis unter 3 Monate	männlich	100	/	17,4	19,2	23,6	22,9	7,3	/	-
	weiblich	100	/	15,0	24,7	25,7	22,2	/	/	/
	insgesamt	100	4,9	16,5	21,4	24,5	22,6	7,5	/	/
3 bis unter 6 Monate	männlich	100	/	16,3	21,9	24,4	22,7	7,8	/	/
	weiblich	100	/	16,8	17,9	27,8	21,7	9,5	/	-
	insgesamt	100	3,8	16,5	20,3	25,8	22,3	8,4	2,8	/
6 Monate bis unter 1 Jahr	männlich	100	4,5	17,4	19,7	22,5	22,4	8,0	5,3	/
	weiblich	100	/	12,7	20,2	24,9	25,1	10,7	/	/
	insgesamt	100	4,3	15,4	19,9	23,5	23,5	9,1	4,1	/
1 bis unter 1 1/2 Jahre	männlich	100	/	12,0	20,7	24,4	25,5	9,0	5,7	-
	weiblich	100	/	8,8	21,6	25,1	25,9	13,3	/	-
	insgesamt	100	/	10,6	21,1	24,7	25,7	10,9	4,5	-
1 1/2 bis unter 2 Jahre	männlich	100	/	11,2	20,9	24,9	24,9	9,3	6,5	-
	weiblich	100	/	9,7	16,6	30,5	23,4	13,6	/	-
	insgesamt	100	/	10,5	19,1	27,3	24,3	11,1	5,9	-
2 bis unter 4 Jahre	männlich	100	/	5,7	16,8	27,2	31,6	12,0	5,8	-
	weiblich	100	/	4,7	16,2	30,9	30,2	13,8	/	-
	insgesamt	100	/	5,2	16,5	29,0	30,9	12,8	4,7	-
4 Jahre und mehr	männlich	100	/	/	11,5	27,1	35,0	16,7	7,7	/
	weiblich	100	-	/	12,4	29,9	36,3	18,0	/	/
	insgesamt	100	/	/	12,0	28,8	35,8	17,5	4,3	/
Ohne Angabe	männlich	100	/	/	20,6	19,4	23,4	/	13,6	-
	weiblich	100	/	/	18,6	20,4	23,3	17,9	/	-
	insgesamt	100	/	8,3	19,6	19,9	23,4	13,9	11,4	-
Insgesamt	männlich	100	2,7	11,3	18,6	24,6	26,4	10,3	6,0	/
	weiblich	100	2,1	7,8	17,1	27,7	28,4	13,9	2,9	/
	insgesamt	100	2,4	9,6	17,9	26,1	27,4	12,0	4,6	/

4 ERWERBSLOSE

4.3 Erwerbslose im Mai 2003 nach Dauer der Arbeitsuche und Altersgruppen

Dauer der Arbeitssuche	Erwerbs- lose ins- gesamt	Davon im Alter von ... bis unter ... Jahren						
		15 - 20	20 - 25	25 - 35	35 - 45	45 - 55	55 - 60	60 - 65

noch **Insgesamt**

Darunter: Sofort verfügbare Erwerbslose

1 000

Dauer der Arbeitssuche										
unter 1 Monat	männlich	25	/	/	6	6	/	/	/	-
	weiblich	17	/	/	/	/	/	/	/	-
	insgesamt	43	/	7	9	10	9	/	/	-
1 bis unter 3 Monate	männlich	63	/	11	12	16	14	/	/	-
	weiblich	39	/	5	9	11	9	/	/	/
	insgesamt	102	/	17	21	27	23	7	/	/
3 bis unter 6 Monate	männlich	100	/	16	22	24	23	8	/	/
	weiblich	63	/	10	12	18	15	6	/	-
	insgesamt	164	5	26	34	42	38	14	/	/
6 Monate bis unter 1 Jahr	männlich	132	5	23	26	30	30	11	6	/
	weiblich	89	/	11	17	23	24	9	/	/
	insgesamt	221	8	33	43	53	53	20	8	/
1 bis unter 1 1/2 Jahre	männlich	82	/	10	17	21	21	8	/	-
	weiblich	60	/	5	12	15	17	7	/	-
	insgesamt	142	/	15	29	36	38	15	6	-
1 1/2 bis unter 2 Jahre	männlich	74	/	9	14	19	19	7	/	-
	weiblich	54	/	/	9	17	13	8	/	-
	insgesamt	128	/	14	23	36	32	15	7	-
2 bis unter 4 Jahre	männlich	122	/	7	21	33	39	15	7	-
	weiblich	112	/	/	17	35	36	15	/	-
	insgesamt	234	/	11	38	68	74	30	11	-
4 Jahre und mehr	männlich	118	/	/	14	31	42	20	9	/
	weiblich	190	-	/	21	59	71	33	/	/
	insgesamt	308	/	/	35	89	113	53	13	/
Ohne Angabe	männlich	40	/	/	8	8	9	/	/	-
	weiblich	33	/	/	6	7	8	7	/	-
	insgesamt	73	/	6	14	15	18	11	7	-
Zusammen	männlich	755	19	85	141	187	201	79	42	/
	weiblich	659	11	48	106	189	197	90	17	/
	insgesamt	1 414	30	133	247	376	398	168	59	/

4 ERWERBSLOSE

4.3 Erwerbslose im Mai 2003 nach Dauer der Arbeitsuche und Altersgruppen

Dauer der Arbeitsuche	Erwerbslose insgesamt	Davon im Alter von ... bis unter ... Jahren							
		15 - 20	20 - 25	25 - 35	35 - 45	45 - 55	55 - 60	60 - 65	65 u. mehr

noch Insgesamt

noch Darunter: Sofort verfügbare Erwerbslose

In Prozent der Altersgruppe

Dauer der Arbeitsuche										
unter 1 Monat	männlich	100	/	/	24,6	24,5	/	/	/	-
	weiblich	100	/	/	/	/	/	/	/	-
	insgesamt	100	/	16,7	21,1	22,8	21,9	/	/	-
1 bis unter 3 Monate	männlich	100	/	17,9	18,7	24,9	22,4	/	/	-
	weiblich	100	/	13,4	24,1	27,8	23,1	/	/	/
	insgesamt	100	/	16,2	20,8	26,0	22,7	7,2	/	/
3 bis unter 6 Monate	männlich	100	/	16,3	22,1	24,3	23,1	8,2	/	/
	weiblich	100	/	16,0	18,4	27,7	23,5	9,0	/	-
	insgesamt	100	3,2	16,1	20,7	25,6	23,2	8,5	/	/
6 Monate bis unter 1 Jahr	männlich	100	4,1	17,2	20,0	22,8	22,5	8,3	4,9	/
	weiblich	100	/	12,2	19,2	26,2	26,5	10,6	/	/
	insgesamt	100	3,7	15,2	19,7	24,2	24,1	9,2	3,8	/
1 bis unter 1 1/2 Jahre	männlich	100	/	11,8	20,7	25,0	25,3	9,5	/	-
	weiblich	100	/	8,5	20,6	25,6	28,3	12,4	/	-
	insgesamt	100	/	10,4	20,7	25,2	26,6	10,7	4,1	-
1 1/2 bis unter 2 Jahre	männlich	100	/	12,0	19,5	25,7	25,1	9,4	/	-
	weiblich	100	/	/	16,1	31,3	24,6	14,1	/	-
	insgesamt	100	/	10,7	18,1	28,1	24,9	11,4	5,3	-
2 bis unter 4 Jahre	männlich	100	/	5,6	17,1	27,1	31,7	12,0	5,6	-
	weiblich	100	/	/	15,0	31,6	31,9	13,5	/	-
	insgesamt	100	/	4,8	16,1	29,3	31,8	12,7	4,6	-
4 Jahre und mehr	männlich	100	/	/	11,8	26,1	35,5	17,0	7,6	/
	weiblich	100	-	/	11,3	30,9	37,2	17,3	/	/
	insgesamt	100	/	/	11,5	29,1	36,6	17,2	4,2	/
Ohne Angabe	männlich	100	/	/	21,4	20,1	23,9	/	/	-
	weiblich	100	/	/	17,2	20,6	25,5	19,8	/	-
	insgesamt	100	/	8,1	19,5	20,3	24,6	14,8	9,3	-
Zusammen	männlich	100	2,5	11,3	18,7	24,8	26,6	10,4	5,5	/
	weiblich	100	1,7	7,2	16,1	28,6	30,0	13,6	2,7	/
	insgesamt	100	2,2	9,4	17,5	26,6	28,2	11,9	4,2	/

4 ERWERBSLOSE

4.4 Erwerbslose im Mai 2003 nach Art der Arbeitsuche, Art der gesuchten Tätigkeit und Dauer der Arbeitsuche

1 000

Art der Arbeitsuche (m = männlich, w = weiblich, i = insgesamt)	Insgesamt	Davon nach Dauer der Arbeitsuche							Ohne Angabe
		unter 1 Monat	1 bis unter 3 Monate	3 bis unter 6 Monate	6 Monate bis unter 1 Jahr	1 bis unter 1 1/2 Jahre	1 1/2 bis unter 2 Jahre	2 und mehr Jahre	

Insgesamt

Insgesamt	m	837	28	69	109	145	90	81	269	46
	w	748	21	45	72	102	68	61	335	43
	i	1 585	49	114	181	247	158	141	605	89
Suche abgeschlossen	m	23	/	/	/	/	/	/	/	/
	w	16	/	/	/	/	/	/	/	/
	i	38	/	5	7	6	/	/	7	6
Suche nach einer Tätigkeit als:										
Selbstständiger	m	9	/	/	/	/	/	/	/	/
	w	/	/	/	/	/	/	-	/	/
	i	13	/	/	/	/	/	/	/	/
Arbeitnehmer	m	806	26	65	104	139	88	79	263	42
	w	728	20	43	69	99	67	60	331	40
	i	1 534	46	108	173	237	155	139	594	82
Darunter:										
Art der gesuchten Tätigkeit:										
- nur Vollzeitstätigkeit	m	659	22	56	91	118	75	63	203	31
	w	417	13	27	42	59	38	35	180	22
	i	1 076	35	84	133	177	113	98	383	53
- nur Teilzeittätigkeit	m	13	/	/	/	/	/	/	7	/
	w	59	/	/	/	6	/	/	30	/
	i	72	/	/	6	8	5	6	37	/
- Vollzeitstätigkeit, ggf. Teilzeittätigkeit	m	121	/	7	10	18	11	14	50	7
	w	215	/	11	18	29	22	17	104	10
	i	336	7	18	28	47	33	31	154	17
- Teilzeittätigkeit, ggf. Vollzeitstätigkeit	m	9	/	/	/	/	/	/	/	/
	w	33	/	/	/	/	/	/	16	/
	i	42	/	/	/	/	/	/	20	/
Darunter:										
Erste Methode der aktiven Arbeitsuche:										
Arbeitsamt	m	797	25	63	103	136	87	79	261	42
	w	718	20	42	68	97	66	59	327	39
	i	1 515	45	106	170	234	153	138	588	81
Darunter:										
mit Arbeitslosen- geld/-hilfe	m	691	21	54	92	120	75	68	225	35
	w	572	16	34	56	81	55	47	254	29
	i	1 262	37	89	148	200	129	115	479	65

4 ERWERBSLOSE

4.4 Erwerbslose im Mai 2003 nach Art der Arbeitsuche, Art der gesuchten Tätigkeit und Dauer der Arbeitsuche

1 000

Art der Arbeitsuche (m = männlich, w = weiblich, i = insgesamt)	Insgesamt	Davon nach Dauer der Arbeitsuche							Ohne Angabe
		unter 1 Monat	1 bis unter 3 Monate	3 bis unter 6 Monate	6 Monate bis unter 1 Jahr	1 bis unter 1 1/2 Jahre	1 1/2 bis unter 2 Jahre	2 und mehr Jahre	

noch I n s g e s a m t

Private Vermittlung	m	/	/	/	/	/	/	-	/	-
	w	/	/	/	/	/	/	-	/	/
	i	/	/	/	/	/	/	-	/	/
Aufgabe von Inseraten	m	/	-	/	/	/	/	-	/	-
	w	/	-	/	-	/	-	-	/	/
	i	/	-	/	/	/	/	-	/	/
Bewerbung auf Inserate	m	/	-	/	/	/	/	/	/	/
	w	/	/	/	/	/	/	/	/	/
	i	6	/	/	/	/	/	/	/	/
Bewerbung auf eine nicht ausgeschriebene Stelle	m	/	/	-	/	/	/	-	-	-
	w	/	-	-	/	-	-	-	/	-
	i	/	/	-	/	/	/	-	/	-
Persönliche Verbindung	m	/	-	/	/	/	/	/	/	-
	w	/	/	-	/	/	/	-	/	-
	i	/	/	/	/	/	/	/	/	-
Durchsehen von Inseraten	m	/	-	-	-	/	-	-	/	/
	w	/	-	/	-	-	-	-	/	-
	i	/	-	/	-	/	-	-	/	/
Tests, Vorstellungsgespräche, Prüfungen	m	/	-	/	-	/	-	-	-	-
	w	/	-	-	-	-	/	-	-	-
	i	/	-	/	-	/	/	-	-	-
Sonstige Bemühungen	m	/	-	/	-	-	/	-	-	-
	w	/	-	-	-	-	/	-	/	-
	i	/	-	/	-	-	/	-	/	-

4 ERWERBSLOSE

4.4 Erwerbslose im Mai 2003 nach Art der Arbeitsuche, Art der gesuchten Tätigkeit und Dauer der Arbeitsuche

1 000

Art der Arbeitsuche (m = männlich, w = weiblich, i = insgesamt)	Insgesamt	Davon nach Dauer der Arbeitsuche							Ohne Angabe
		unter 1 Monat	1 bis unter 3 Monate	3 bis unter 6 Monate	6 Monate bis unter 1 Jahr	1 bis unter 1 1/2 Jahre	1 1/2 bis unter 2 Jahre	2 und mehr Jahre	

noch insgesamt

Darunter: Sofort verfügbare Erwerbslose

Zusammen

m	755	25	63	100	132	82	74	239	40
w	659	17	39	63	89	60	54	302	33
i	1 414	43	102	164	221	142	128	541	73

Suche abgeschlossen

m	23	/	/	/	/	/	/	/	/
w	16	/	/	/	/	/	/	/	/
i	38	/	5	7	6	/	/	7	6

Suche nach einer Tätigkeit als:

Selbstständiger

m	7	/	/	/	/	/	/	/	/
w	/	-	/	/	/	/	-	/	/
i	10	/	/	/	/	/	/	/	/

Arbeitnehmer

m	725	23	59	95	126	80	73	234	35
w	640	17	38	60	86	59	53	298	30
i	1 365	40	96	155	211	139	126	532	65

Darunter:

Art der gesuchten Tätigkeit:

- nur Vollzeitätigkeit

m	602	20	52	85	107	69	57	184	27
w	379	12	25	37	53	35	32	167	17
i	980	32	76	122	161	104	90	351	45

nur Teilzeit tätigkeit

m	9	-	/	/	/	/	/	/	/
w	41	/	/	/	/	/	/	22	/
i	50	/	/	/	5	/	/	27	/

- Vollzeitätigkeit,
ggf. Teilzeitätigkeit

m	106	/	6	9	16	10	13	43	6
w	193	/	9	17	25	19	16	96	8
i	299	6	16	26	42	29	29	139	14

- Teilzeitätigkeit,
ggf. Vollzeitätigkeit

m	6	-	/	/	/	/	/	/	/
w	25	/	/	/	/	/	/	13	/
i	31	/	/	/	/	/	/	15	/

Darunter:

Erste Methode der aktiven Arbeitsuche:

Arbeitsamt

m	718	23	58	95	123	79	72	233	35
w	632	16	37	59	85	58	53	295	30
i	1 350	39	95	154	208	137	125	528	65

Darunter:

mit Arbeitslosengeld/-hilfe

m	631	19	50	86	110	69	63	204	30
w	518	14	32	50	73	49	42	235	24
i	1 149	33	82	136	183	118	106	439	54

4 ERWERBSLOSE

4.4 Erwerbslose im Mai 2003 nach Art der Arbeitsuche, Art der gesuchten Tätigkeit und Dauer der Arbeitsuche

1 000

Art der Arbeitsuche (m = männlich, w = weiblich, i = insgesamt)	Insgesamt	Davon nach Dauer der Arbeitsuche							Ohne Angabe
		unter 1 Monat	1 bis unter 3 Monate	3 bis unter 6 Monate	6 Monate bis unter 1 Jahr	1 bis unter 1 1/2 Jahre	1 1/2 bis unter 2 Jahre	2 und mehr Jahre	

noch insgesamt

noch Darunter: Sofort verfügbare Erwerbslose

Private Vermittlung	m	/	/	/	/	/	/	-	/	-
	w	/	/	/	/	/	/	-	/	-
	i	/	/	/	/	/	/	-	/	-
Aufgabe von Inseraten	m	/	-	/	/	/	/	-	/	-
	w	/	-	/	-	/	-	-	/	/
	i	/	-	/	/	/	/	-	/	/
Bewerbung auf Inserate	m	/	-	/	/	/	/	/	/	/
	w	/	/	/	/	/	/	/	/	/
	i	/	/	/	/	/	/	/	/	/
Bewerbung auf eine nicht ausgeschriebene Stelle	m	/	/	-	/	/	/	-	-	-
	w	/	-	-	/	-	-	-	/	-
	i	/	/	-	/	/	/	-	/	-
Persönliche Verbindung	m	/	-	/	/	/	/	/	/	-
	w	/	/	-	/	/	/	-	/	-
	i	/	/	/	/	/	/	/	/	-
Durchsehen von Inseraten	m	/	-	-	-	/	-	-	/	/
	w	/	-	-	-	-	-	-	/	-
	i	/	-	-	-	/	-	-	/	/
Tests, Vorstellungsgespräche, Prüfungen	m	/	-	-	-	/	-	-	-	-
	w	/	-	-	-	-	/	-	-	-
	i	/	-	-	-	/	/	-	-	-
Sonstige Bemühungen	m	/	-	/	-	-	/	-	-	-
	w	/	-	-	-	-	/	-	/	-
	i	/	-	/	-	-	/	-	/	-

4 Erwerbslose

4.5 Erwerbslose im Mai 2003 nach Umständen der Arbeitsuche und Altersgruppen

Umstände der Arbeitsuche		Erwerbslose insgesamt	Davon im Alter von ... bis unter ... Jahren							
			15 - 20	20 - 25	25 - 35	35 - 45	45 - 55	55 - 60	60 - 65	65 und mehr
Insgesamt										
1 000										
Insgesamt	männlich	837	23	94	156	206	221	86	50	/
	weiblich	748	16	59	128	207	212	104	22	/
	insgesamt	1 585	39	153	284	413	434	190	72	/
Arbeitsuchende zusammen	männlich	815	21	91	149	202	218	84	49	/
	weiblich	732	15	56	124	205	209	102	22	/
	insgesamt	1 547	36	146	273	406	428	187	71	/
Darunter:										
Entlassung	männlich	629	6	57	112	166	183	69	36	-
	weiblich	538	/	29	75	160	174	81	16	/
	insgesamt	1 168	9	86	187	326	357	150	52	/
Eigene Kündigung	männlich	18	/	/	/	/	/	/	/	-
	weiblich	24	/	/	7	6	/	/	/	-
	insgesamt	42	/	6	11	11	9	/	/	-
Freiwillige Unterbrechung	männlich	/	-	/	/	/	/	/	/	-
	weiblich	11	/	/	/	/	/	/	/	-
	insgesamt	15	/	/	5	/	/	/	/	-
Arbeitsuche abgeschlossen	männlich	23	/	/	7	/	/	/	/	/
	weiblich	16	/	/	/	/	/	/	/	/
	insgesamt	38	/	7	11	7	6	/	/	/
In Prozent der Altersgruppe										
Insgesamt	männlich	100	2,7	11,3	18,6	24,6	26,4	10,3	6,0	/
	weiblich	100	2,1	7,8	17,1	27,7	28,4	13,9	2,9	/
	insgesamt	100	2,4	9,6	17,9	26,1	27,4	12,0	4,6	/
Arbeitsuchende zusammen	männlich	100	2,6	11,1	18,2	24,8	26,8	10,4	6,1	/
	weiblich	100	2,0	7,6	16,9	27,9	28,6	13,9	2,9	/
	insgesamt	100	2,3	9,4	17,6	26,3	27,6	12,1	4,6	/
Darunter:										
Entlassung	männlich	100	0,9	9,1	17,7	26,4	29,1	11,0	5,8	-
	weiblich	100	/	5,4	14,0	29,7	32,3	15,1	2,9	/
	insgesamt	100	0,8	7,4	16,0	27,9	30,6	12,9	4,5	/
Eigene Kündigung	männlich	100	/	/	/	/	/	/	/	-
	weiblich	100	/	/	28,7	26,1	/	/	/	-
	insgesamt	100	/	13,5	26,0	25,6	21,8	/	/	-
Freiwillige Unterbrechung	männlich	100	/	/	/	/	/	/	/	/
	weiblich	100	/	/	/	/	/	/	/	-
	insgesamt	100	/	/	37,1	/	/	/	/	-
Arbeitsuche abgeschlossen	männlich	100	/	/	33,1	/	/	/	/	/
	weiblich	100	/	/	/	/	/	/	/	/
	insgesamt	100	/	17,7	28,9	18,1	15,7	/	/	/

4 Erwerbslose

4.5 Erwerbslose im Mai 2003 nach Umständen der Arbeitsuche und Altersgruppen

Umstände der Arbeitsuche	Erwerbslose insgesamt	Davon im Alter von ... bis unter ... Jahren							
		15 - 20	20 - 25	25 - 35	35 - 45	45 - 55	55 - 60	60 - 65	65 und mehr

noch insgesamt

Darunter: Sofort verfügbare Erwerbslose

1 000

Zusammen	männlich	755	19	85	141	187	201	79	42	/
	weiblich	659	11	48	106	189	197	90	17	/
	insgesamt	1 414	30	133	247	376	398	168	59	/
Arbeitsuchende zusammen	männlich	732	17	82	134	183	198	77	41	/
	weiblich	643	10	45	103	186	194	88	17	/
	insgesamt	1 375	28	126	236	369	392	165	58	/
Darunter:										
Entlassung	männlich	580	6	53	103	154	169	65	32	-
	weiblich	492	/	25	65	148	164	73	14	-
	insgesamt	1 073	8	78	168	302	332	138	45	-
Eigene Kündigung	männlich	16	/	/	/	/	/	/	/	-
	weiblich	19	/	/	5	6	/	/	/	-
	insgesamt	35	/	/	9	10	8	/	/	-
Freiwillige Unterbrechung	männlich	/	-	/	/	/	/	/	-	-
	weiblich	8	/	/	/	/	/	/	/	-
	insgesamt	11	/	/	/	/	/	/	/	-
Arbeitsuche abgeschlossen	männlich	23	/	/	7	/	/	/	/	/
	weiblich	16	/	/	/	/	/	/	/	/
	insgesamt	38	/	7	11	7	6	/	/	/

In Prozent der Altersgruppe

Zusammen	männlich	100	2,5	11,3	18,7	24,8	26,6	10,4	5,5	/
	weiblich	100	1,7	7,2	16,1	28,6	30,0	13,6	2,7	/
	insgesamt	100	2,2	9,4	17,5	26,6	28,2	11,9	4,2	/
Arbeitsuchende zusammen	männlich	100	2,4	11,2	18,2	25,0	27,1	10,5	5,6	/
	weiblich	100	1,6	7,0	16,0	28,9	30,2	13,7	2,6	/
	insgesamt	100	2,0	9,2	17,2	26,8	28,5	12,0	4,2	/
Darunter:										
Entlassung	männlich	100	0,9	9,1	17,7	26,5	29,0	11,2	5,5	-
	weiblich	100	/	5,1	13,3	30,1	33,3	14,8	2,8	-
	insgesamt	100	0,8	7,3	15,7	28,2	31,0	12,9	4,2	-
Eigene Kündigung	männlich	100	/	/	/	/	/	/	/	-
	weiblich	100	/	/	26,7	29,3	/	/	/	-
	insgesamt	100	/	/	24,8	27,5	21,3	/	/	-
Freiwillige Unterbrechung	männlich	100	/	/	/	/	/	/	/	/
	weiblich	100	/	/	/	/	/	/	/	-
	insgesamt	100	/	/	/	/	/	/	/	-
Arbeitsuche abgeschlossen	männlich	100	/	/	33,1	/	/	/	/	/
	weiblich	100	/	/	/	/	/	/	/	/
	insgesamt	100	/	17,7	28,9	18,1	15,7	/	/	/

5 NICHTERWERBSPERSONEN

5.1 Nichterwerbspersonen im Alter von 15 und mehr Jahren mit früherer Erwerbstätigkeit im Mai 2003 nach Zeitpunkt der Beendigung der letzten Erwerbstätigkeit und Altersgruppen *)

1 000

Frühere Erwerbstätigkeit	Insgesamt	Davon im Alter von ... bis unter ... Jahren									
		15 - 20	20 - 25	25 - 35	35 - 45	45 - 55	55 - 58	58 - 60	60 - 63	63 - 65	65 und mehr

Männlich

Mit früherer Erwerbstätigkeit											
Letzte Erwerbstätigkeit wurde beendet vor ...											
weniger als 1 Monat	5	-	/	/	/	/	-	/	/	/	/
1 bis unter 3 Monaten	10	-	/	/	/	/	/	/	/	/	/
3 bis unter 6 Monaten	22	/	/	/	/	/	/	/	7	/	/
1/2 bis unter 1 Jahr	37	/	7	/	/	/	/	/	9	7	/
1 bis unter 1 1/2 Jahren	40	/	/	/	/	/	/	/	14	8	/
1 1/2 bis unter 2 Jahren	36	-	/	/	/	/	/	/	9	6	5
2 bis unter 3 Jahren	75	-	/	/	/	/	/	/	23	16	16
3 und mehr Jahren	1 455	-	/	13	24	52	18	25	105	170	1 047
Ohne Angabe	38	/	/	/	/	/	/	/	/	/	19
Zusammen	1 718	/	22	34	38	71	28	34	174	215	1 099
Ohne frühere Erwerbstätigkeit	446	333	70	28	7	/	/	-	/	/	/
Ohne Angabe	/	/	/	/	/	/	-	-	/	/	/
Zusammen	2 169	336	93	62	45	74	29	34	176	216	1 106

Weiblich

Mit früherer Erwerbstätigkeit											
Letzte Erwerbstätigkeit wurde beendet vor ...											
weniger als 1 Monat	6	/	/	/	/	-	-	/	/	-	-
1 bis unter 3 Monaten	9	-	/	/	/	-	/	/	/	-	/
3 bis unter 6 Monaten	23	/	/	/	/	/	/	/	11	/	/
1/2 bis unter 1 Jahr	44	/	8	9	/	/	/	/	17	/	/
1 bis unter 1 1/2 Jahren	38	-	/	5	/	/	/	/	17	/	/
1 1/2 bis unter 2 Jahren	42	/	5	5	/	/	/	/	17	/	/
2 bis unter 3 Jahren	79	/	6	10	5	/	/	/	31	12	/
3 und mehr Jahren	2 250	-	/	29	40	70	26	42	168	223	1 648
Ohne Angabe	60	/	/	/	/	/	/	/	5	/	39
Zusammen	2 551	/	34	67	56	87	34	53	273	246	1 700
Ohne frühere Erwerbstätigkeit	519	346	89	29	7	6	/	/	/	/	35
Ohne Angabe	10	/	/	-	/	/	-	-	-	/	7
Zusammen	3 080	349	124	96	63	93	35	53	275	249	1 742

*) Ergebnis der Unterstichprobe.

5 NICHTERWERBSPERSONEN

5.1 Nichterwerbspersonen im Alter von 15 und mehr Jahren mit früherer Erwerbstätigkeit im Mai 2003 nach Zeitpunkt der Beendigung der letzten Erwerbstätigkeit und Altersgruppen *)

1 000

Frühere Erwerbstätigkeit	Insgesamt	Davon im Alter von ... bis unter ... Jahren									
		15 - 20	20 - 25	25 - 35	35 - 45	45 - 55	55 - 58	58 - 60	60 - 63	63 - 65	65 und mehr

noch Weiblich

darunter weiblich verheiratet

Mit früherer Erwerbstätigkeit

Letzte Erwerbstätigkeit wurde beendet vor ...

weniger als 1 Monat	/	-	-	/	/	-	-	/	/	-	-
1 bis unter 3 Monaten	/	-	-	/	/	-	/	/	/	-	/
3 bis unter 6 Monaten	15	-	-	/	/	/	/	/	8	/	/
1/2 bis unter 1 Jahr	27	-	/	/	/	/	/	/	14	/	/
1 bis unter 1 1/2 Jahren	23	-	/	/	/	/	/	/	12	/	/
1 1/2 bis unter 2 Jahren	25	-	/	/	/	/	/	/	13	/	/
2 bis unter 3 Jahren	50	-	/	/	/	/	/	/	22	10	/
3 und mehr Jahren	1 093	-	/	15	28	48	18	31	118	159	675
Ohne Angabe	22	-	/	/	/	/	/	/	/	/	10
Zusammen	1 263	-	/	33	39	61	23	40	195	176	693
Ohne frühere Erwerbstätigkeit	32	/	/	8	/	/	/	/	/	/	10
Ohne Angabe	/	-	-	-	/	-	-	-	-	/	/
Zusammen	1 295	/	7	40	43	64	23	41	196	177	703

Insgesamt

Mit früherer Erwerbstätigkeit

Letzte Erwerbstätigkeit wurde beendet vor ...

weniger als 1 Monat	12	/	/	/	/	/	-	/	/	/	/
1 bis unter 3 Monaten	18	-	/	/	/	/	/	/	6	/	/
3 bis unter 6 Monaten	46	/	/	/	/	/	/	/	18	/	5
1/2 bis unter 1 Jahr	80	/	15	13	/	5	/	/	26	8	/
1 bis unter 1 1/2 Jahren	79	/	7	9	5	/	/	/	30	9	6
1 1/2 bis unter 2 Jahren	78	/	7	9	/	7	/	/	27	9	8
2 bis unter 3 Jahren	154	/	8	14	10	9	/	6	54	28	21
3 und mehr Jahren	3 705	-	5	42	64	122	44	67	274	392	2 695
Ohne Angabe	98	/	6	/	/	6	/	/	8	8	58
Zusammen	4 269	/	55	101	94	158	63	87	447	461	2 799
Ohne frühere Erwerbstätigkeit	965	679	159	57	14	8	/	/	/	/	40
Ohne Angabe	15	/	/	/	/	/	-	-	/	/	8
Insgesamt	5 249	685	216	158	109	167	64	87	450	466	2 847

*) Ergebnis der Unterstichprobe.

5 NICHTERWERBSPERSONEN

5.2 Nichterwerbspersonen im Alter von 15 und mehr Jahren mit früherer Erwerbstätigkeit im Mai 2003 nach wichtigstem Grund für die Beendigung der letzten Tätigkeit und Altersgruppen *)

1 000

Grund für die Beendigung der letzten Tätigkeit	Insgesamt	Davon im Alter von ... bis unter ... Jahren									
		15 - 20	20 - 25	25 - 35	35 - 45	45 - 55	55 - 58	58 - 60	60 - 63	63 - 65	65 u.mehr

Männlich

Entlassung	213	/	/	6	11	17	/	8	41	45	78
Befristeter Arbeitsvertrag	26	/	/	/	/	/	/	-	7	6	/
Eigene Kündigung	13	/	/	/	/	/	-	-	/	/	/
Ruhestand											
- vorzeitig nach Vorruhestandsregelung oder Arbeitslosigkeit	557	-	/	-	/	/	/	/	45	65	438
- aus gesundheitlichen Gründen	316	-	/	/	16	42	16	19	47	41	134
- aus Altersgründen und sonstigen Gründen	507	-	-	/	-	/	/	/	28	51	424
Grundwehr-/Zivildienst	/	-	/	/	-	-	-	-	-	-	/
Persönliche oder familiäre Verpflichtungen	8	-	/	/	/	/	/	/	/	-	/
Ausbildung (auch Studium)	24	/	7	14	/	-	-	-	-	/	-
Sonstige Gründe	34	/	/	/	/	6	/	/	/	/	7
Ohne Angabe	16	-	/	/	/	-	/	/	/	/	9
Zusammen	1 718	/	22	34	38	71	28	34	174	215	1 099

Weiblich

Entlassung	300	/	/	13	14	23	8	14	76	68	82
Befristeter Arbeitsvertrag	39	/	7	7	/	/	/	/	8	6	/
Eigene Kündigung	46	/	/	/	/	5	/	/	7	/	22
Ruhestand											
- vorzeitig nach Vorruhestandsregelung oder Arbeitslosigkeit	449	-	-	-	/	-	/	/	46	42	353
- aus gesundheitlichen Gründen	364	-	-	/	14	43	14	24	50	35	179
- aus Altersgründen und sonstigen Gründen	1 092	-	-	-	-	/	/	/	72	81	936
Grundwehr-/Zivildienst	/	-	-	-	-	-	-	-	-	-	/
Persönliche oder familiäre Verpflichtungen	157	/	9	20	13	8	/	/	7	5	88
Ausbildung (auch Studium)	23	/	10	12	/	-	-	-	/	-	/
Sonstige Gründe	56	/	/	9	6	5	/	/	5	/	19
Ohne Angabe	23	/	/	/	/	/	/	/	/	/	16
Zusammen	2 551	/	34	67	56	87	34	53	273	246	1 700

*) Ergebnis der Unterstichprobe.

5 NICHTERWERBSPERSONEN

5.2 Nichterwerbspersonen im Alter von 15 und mehr Jahren mit früherer Erwerbstätigkeit im Mai 2003 nach wichtigstem Grund für die Beendigung der letzten Tätigkeit und Altersgruppen *)

1 000

Grund für die Beendigung der letzten Tätigkeit	Insgesamt	Davon im Alter von ... bis unter ... Jahren									
		15 - 20	20 - 25	25 - 35	35 - 45	45 - 55	55 - 58	58 - 60	60 - 63	63 - 65	65 u.mehr

noch Weiblich

darunter weiblich verheiratet

Entlassung	195	-	/	6	10	16	7	11	54	49	43
Befristeter Arbeitsvertrag	22	-	/	/	/	/	/	/	7	/	/
Eigene Kündigung	27	-	-	/	/	/	/	/	/	/	10
Ruhestand											
- vorzeitig nach Vorruhestandsregelung oder Arbeitslosigkeit	281	-	-	-	-	-	/	/	35	30	210
- aus gesundheitlichen Gründen	195	-	-	/	9	28	9	17	33	23	75
- aus Altersgründen und sonstigen Gründen	416	-	-	-	-	/	/	/	50	60	303
Grundwehr-/Zivildienst	/	-	-	-	-	-	-	-	-	-	/
Persönliche oder familiäre Verpflichtungen	81	-	/	13	9	7	/	/	6	/	35
Ausbildung (auch Studium)	/	-	-	/	/	-	-	-	/	-	/
Sonstige Gründe	32	-	/	6	/	/	/	/	/	/	7
Ohne Angabe	10	-	-	/	/	-	/	/	/	/	6
Zusammen	1 263	-	/	33	39	61	23	40	195	176	693

Insgesamt

Entlassung	513	/	/	19	25	40	13	22	116	113	160
Befristeter Arbeitsvertrag	66	/	11	11	7	/	/	/	15	12	/
Eigene Kündigung	59	/	/	/	/	7	/	/	9	/	26
Ruhestand											
- vorzeitig nach Vorruhestandsregelung oder Arbeitslosigkeit	1 006	-	/	-	/	/	6	9	91	107	792
- aus gesundheitlichen Gründen	680	-	/	6	30	85	31	42	97	76	314
- aus Altersgründen und sonstigen Gründen	1 598	-	-	/	-	/	/	/	100	132	1 359
Grundwehr-/Zivildienst	/	-	/	/	-	-	-	-	-	-	/
Persönliche oder familiäre Verpflichtungen	165	/	9	22	14	9	/	/	8	5	92
Ausbildung (auch Studium)	47	/	17	26	/	-	-	-	/	/	/
Sonstige Gründe	90	/	/	12	10	12	/	/	10	8	26
Ohne Angabe	40	/	/	/	/	/	/	/	/	/	25
Insgesamt	4 269	/	55	101	94	158	63	87	447	461	2 799

*) Ergebnis der Unterstichprobe.

7 Lange Reihen

7.1 Bevölkerung nach Beteiligung am Erwerbsleben

1 000

Beteiligung am Erwerbsleben	1991	1994	1997	1999	2001	2002	2003
Männlich							
Erwerbspersonen	4 555	4 258	4 331	4 373	4 295	4 242	4 232
Erwerbstätige	4 156	3 717	3 649	3 668	3 548	3 456	3 395
Erwerbslose	399	540	683	705	747	786	837
Nichterwerbspersonen	3 046	3 267	3 183	3 082	3 083	3 086	3 048
Zusammen	7 601	7 525	7 514	7 455	7 378	7 328	7 280
Weiblich							
Erwerbspersonen	4 173	3 890	3 836	3 786	3 706	3 682	3 678
Erwerbstätige	3 605	2 961	2 957	3 006	2 960	2 948	2 930
Erwerbslose	568	929	880	781	746	734	748
Nichterwerbspersonen	4 167	4 164	4 067	4 023	3 999	3 957	3 892
Zusammen	8 340	8 054	7 903	7 809	7 705	7 640	7 570
Insgesamt							
Erwerbspersonen	8 727	8 148	8 168	8 159	8 001	7 924	7 910
Erwerbstätige	7 761	6 679	6 605	6 673	6 508	6 404	6 325
Erwerbslose	966	1 469	1 562	1 486	1 493	1 520	1 585
Nichterwerbspersonen	7 213	7 431	7 250	7 105	7 082	7 043	6 940
Zusammen	15 941	15 579	15 417	15 264	15 083	14 967	14 850

7.2 Erwerbstätige nach Stellung im Beruf

1 000

Stellung im Beruf	1991	1994	1997	1999	2001	2002	2003
Männlich							
Selbstständige	250	328	359	384	394	379	401
Mithelfende Familienangehörige	/	/	/	/	11	10	7
Beamte	84	129	178	197	206	194	204
Angestellte ¹⁾	1 389	1 194	1 110	1 154	1 146	1 122	1 080
Arbeiter ²⁾	2 433	2 063	1 998	1 929	1 792	1 752	1 703
Zusammen	4 156	3 717	3 649	3 668	3 548	3 456	3 395
Weiblich							
Selbstständige	98	136	155	161	168	173	182
Mithelfende Familienangehörige	5	10	10	11	22	21	21
Beamtinnen	6	26	65	82	84	92	97
Angestellte ¹⁾	2 406	2 080	1 963	2 013	1 977	1 948	1 941
Arbeiterinnen ²⁾	1 090	709	763	738	709	714	688
Zusammen	3 605	2 961	2 957	3 006	2 960	2 948	2 930
Insgesamt							
Selbstständige	348	465	514	546	562	552	583
Mithelfende Familienangehörige	6	13	15	15	33	30	28
Beamte/Beamtinnen	90	155	243	279	290	286	301
Angestellte ¹⁾	3 794	3 274	3 073	3 166	3 123	3 069	3 022
Arbeiter/-innen ²⁾	3 523	2 772	2 761	2 667	2 500	2 466	2 391
Insgesamt	7 761	6 679	6 605	6 673	6 594	6 404	6 325

1) Einschl. Auszubildende in anerkannten kaufmännischen und technischen Ausbildungsberufen.

2) Einschl. Auszubildende in anerkannten gewerblichen Ausbildungsberufen.

7 Lange Reihen

7.3.1 Erwerbstätige nach Wirtschaftsabteilungen

1 000

Wirtschaftsabteilung ¹⁾	1991	1992	1993	1994
Männlich				
Land- und Forstwirtschaft, Fischerei	331	213	172	159
Energie- und Wasserversorgung, Bergbau	225	172	149	124
Verarbeitendes Gewerbe	1 431	1 072	969	896
Baugewerbe	593	730	824	931
Handel	256	276	284	303
Verkehr und Nachrichtenübermittlung	387	359	336	628
Kreditinstitute und Versicherungsgewerbe	39	45	48	53
Dienstleistungen, soweit von Unternehmen und Freien Berufen erbracht	539	521	531	556
Organisationen ohne Erwerbszweck und Private Haushalte	30	42	43	51
Gebietskörperschaften und Sozialversicherung	324	347	320	319
Zusammen	4 156	3 778	3 675	3 717
Weiblich				
Land- und Forstwirtschaft, Fischerei	199	125	103	102
Energie- und Wasserversorgung, Bergbau	85	64	52	43
Verarbeitendes Gewerbe	856	509	400	371
Baugewerbe	95	86	91	103
Handel	515	437	424	454
Verkehr und Nachrichtenübermittlung	218	186	167	155
Kreditinstitute und Versicherungsgewerbe	90	96	97	94
Dienstleistungen, soweit von Unternehmen und Freien Berufen erbracht	1 184	1 104	1 113	1 116
Organisationen ohne Erwerbszweck und Private Haushalte	56	62	70	90
Gebietskörperschaften und Sozialversicherung	309	399	407	434
Zusammen	3 605	3 068	2 924	2 961
Insgesamt				
Land- und Forstwirtschaft, Fischerei	530	338	274	261
Energie- und Wasserversorgung, Bergbau	310	237	201	167
Verarbeitendes Gewerbe	2 287	1 581	1 368	1 267
Baugewerbe	687	816	915	1 035
Handel	771	713	708	758
Verkehr und Nachrichtenübermittlung	605	545	503	479
Kreditinstitute und Versicherungsgewerbe	129	142	145	147
Dienstleistungen, soweit von Unternehmen und Freien Berufen erbracht	1 723	1 625	1 644	1 672
Organisationen ohne Erwerbszweck und Private Haushalte	86	104	113	141
Gebietskörperschaften und Sozialversicherung	633	746	727	753
Insgesamt	7 761	6 846	6 599	6 679

1) Systematik der Wirtschaftszweige, Ausgabe 1979, Fassung für den Mikrozensus.

7 Lange Reihen

7.3.2 Erwerbstätige nach Wirtschaftsunterbereichen *)

1 000

Jahr	Insgesamt	Land- und Forstwirtschaft; Fischerei	Bergbau und Verarbeitendes Gewerbe	Energie- und Wasserversorgung	Baugewerbe	Handel und Gastgewerbe	Verkehr und Nachrichtenübermittlung	Kredit- und Versicherungsgewerbe	Grundstückswesen, Vermietung, Dienstleistungen für Unternehmen 1)	Öffentliche Verwaltung u.ä.	Öffentliche und private Dienstleistungen (ohne öffentliche Verwaltung)
------	-----------	--------------------------------------	------------------------------------	-------------------------------	------------	------------------------	-------------------------------------	----------------------------------	---	-----------------------------	--

Männlich

1995	3 797	154	814	67	1 054	452	303	52	185	337	379
1997	3 649	156	699	60	1 002	450	263	57	201	350	410
1999	3 668	162	720	50	901	464	266	56	231	360	458
2001	3 548	148	732	45	741	461	289	58	244	354	476
2002	3 456	140	728	46	681	467	289	56	251	325	474
2003	3 395	134	726	44	650	460	293	60	261	321	446

Weiblich

1995	3 007	109	360	25	122	614	136	93	182	405	961
1997	2 957	97	305	20	117	639	121	88	205	405	960
1999	3 006	96	300	18	108	639	115	90	223	373	1 042
2001	2 960	78	308	17	96	634	124	90	233	341	1 040
2002	2 948	71	311	16	82	622	121	93	239	334	1 058
2003	2 930	66	312	14	73	619	119	93	248	314	1 073

Insgesamt

1995	6 804	263	1 175	92	1 176	1 066	439	145	368	742	1 340
1997	6 605	252	1 004	80	1 119	1 089	384	145	406	756	1 370
1999	6 673	258	1 021	68	1 009	1 103	381	146	454	733	1 501
2001	6 508	226	1 040	62	837	1 095	413	148	477	695	1 516
2002	6 404	210	1 040	62	763	1 089	411	149	489	659	1 533
2003	6 325	200	1 038	59	723	1 079	412	153	509	635	1 519

*) Klassifikation der Wirtschaftszweige, Ausgabe 1993 (WZ 93) ab 1995, Ausgabe 2003 (WZ 2003) ab 2003, Tiefengliederung für den Mikrozensus, basierend auf der Systematik der Wirtschaftszweige in der Europäischen Gemeinschaft (NACE Rev. 1) (siehe Band 1).
Daher sind direkte Vergleiche mit den Vorjahren nicht möglich.

1) Änderung in WZ 2003: Grundstückswesen, Vermietung, wirtschaftliche Dienstleistungen.

7 Lange Reihen

7.4 Von den Erwerbstätigen durchschnittlich in der Berichtswoche tatsächlich geleistete Arbeitsstunden (vorwiegende Erwerbstätigkeit) je Wirtschaftsbereich^{*)} und Stellung im Beruf

Stellung im Beruf	1991	1994	1997	1999	2001	2002	2003
M ä n n l i c h							
Land- und Forstwirtschaft; Fischerei							
Selbstständige	57,8	57,7	59,8	59,7	57,9	56,2	52,9
Mithelfende Familienangehörige	-	/	/	/	/	/	/
Beamte	/	/	/	/	/	/	/
Angestellte ¹⁾	41,1	46,2	43,5	41,2	40,0	41,5	39,5
Arbeiter ²⁾	38,7	42,1	42,4	40,3	40,2	40,6	39,5
Zusammen	39,7	44,1	44,8	43,7	42,9	42,8	41,9
Produzierendes Gewerbe							
Selbstständige	50,8	54,7	53,3	52,8	51,9	50,9	49,3
Mithelfende Familienangehörige	/	/	/	/	/	/	/
Beamte	/	/	/	/	/	/	/
Angestellte ¹⁾	37,1	43,2	43,2	43,0	41,9	41,8	41,4
Arbeiter ²⁾	34,8	40,3	40,2	39,8	39,6	39,6	39,1
Zusammen	36,0	41,8	41,7	41,4	41,1	41,0	40,4
Handel, Gastgewerbe und Verkehr							
Selbstständige	54,7	56,6	57,6	56,4	54,1	53,3	50,3
Mithelfende Familienangehörige	/	/	/	/	/	31,8	/
Beamte	/	/	/	/	/	/	/
Angestellte ¹⁾	41,8	43,3	42,8	41,7	41,5	41,6	40,5
Arbeiter ²⁾	41,3	42,5	41,7	41,3	40,4	40,7	39,8
Zusammen	42,9	44,6	44,5	43,8	42,9	42,7	41,6
Sonstige Dienstleistungen							
Selbstständige	52,8	54,1	51,9	50,9	48,8	49,2	46,8
Mithelfende Familienangehörige	/	/	/	/	/	/	/
Beamte	41,1	41,2	40,9	41,8	40,7	41,3	40,8
Angestellte ¹⁾	41,0	42,0	41,3	40,5	39,4	39,8	39,2
Arbeiter ²⁾	38,6	39,3	38,5	37,5	36,8	37,1	36,3
Zusammen	41,4	42,7	41,6	41,2	40,1	40,6	39,8
Zusammen							
Selbstständige	52,8	55,1	54,5	53,6	51,8	51,2	48,8
Mithelfende Familienangehörige	/	/	/	/	33,4	30,9	25,5
Beamte	40,9	41,2	40,9	41,8	40,7	41,4	40,8
Angestellte ¹⁾	39,6	42,7	42,3	41,5	40,7	40,9	40,2
Arbeiter ²⁾	36,4	40,6	40,4	39,8	39,4	40,0	38,9
Zusammen	38,6	40,2	42,4	41,9	41,2	41,3	40,6

*) Klassifikation der Wirtschaftszweige, Ausgabe 1993 (WZ 93) ab 1995, Ausgabe 2003 (WZ 2003) ab 2003, Tiefengliederung für den Mikrozensus, basierend auf der Systematik der Wirtschaftszweige in der Europäischen Gemeinschaft (NACE Rev. 1) (siehe Band 1).

Daher sind direkte Vergleiche mit den Vorjahren nicht möglich.

1) Einschl. Auszubildende in anerkannten kaufmännischen und technischen Ausbildungsberufen.

2) Einschl. Auszubildende in anerkannten gewerblichen Ausbildungsberufen.

7 Lange Reihen

7.4 Von den Erwerbstätigen durchschnittlich in der Berichtswoche tatsächlich geleistete Arbeitsstunden (vorwiegende Erwerbstätigkeit) je Wirtschaftsbereich *) und Stellung im Beruf

Stellung im Beruf	1991	1994	1997	1999	2001	2002	2003
Weiblich							
Land- und Forstwirtschaft; Fischerei							
Selbstständige	/	/	50,8	/	/	45,4	49,5
Mithelfende Familienangehörige	/	/	/	/	/	/	/
Beamtinnen	-	/	/	/	/	/	/
Angestellte ¹⁾	31,8	39,5	35,6	33,3	35,5	35,7	36,6
Arbeiterinnen ²⁾	30,6	37,7	37,2	37,3	35,2	36,3	36,4
Zusammen	31,3	38,7	38,5	37,1	37,2	38,1	37,4
Produzierendes Gewerbe							
Selbstständige	40,5	48,8	46,1	47,9	47,9	43,4	41,5
Mithelfende Familienangehörige	/	/	/	/	28,9	26,9	29,2
Beamtinnen	/	/	/	-	-	/	/
Angestellte ¹⁾	29,8	37,9	37,8	37,2	36,9	37,1	35,8
Arbeiterinnen ²⁾	25,1	36,1	36,1	35,3	35,1	34,6	35,0
Zusammen	27,7	37,4	36,9	36,4	35,7	35,9	35,5
Handel, Gastgewerbe und Verkehr							
Selbstständige	48,4	49,6	51,5	49,9	48,7	48,2	47,5
Mithelfende Familienangehörige	/	/	/	/	35,0	32,6	28,0
Beamtinnen	/	/	/	/	/	/	/
Angestellte ¹⁾	33,5	36,5	35,0	34,0	33,3	33,7	32,9
Arbeiterinnen ²⁾	32,0	34,1	33,1	32,3	31,1	30,8	29,1
Zusammen	33,8	37,1	35,9	34,8	33,8	33,8	32,7
Sonstige Dienstleistungen							
Selbstständige	45,8	47,7	45,5	44,6	42,7	42,2	40,3
Mithelfende Familienangehörige	/	/	/	/	/	23,3	19,5
Beamtinnen	/	39,0	38,4	38,2	34,4	37,6	36,4
Angestellte ¹⁾	35,8	36,7	36,2	35,4	34,4	34,8	34,1
Arbeiterinnen ²⁾	32,5	34,2	32,8	31,1	30,0	29,9	28,5
Zusammen	35,6	36,9	36,0	35,3	34,2	34,6	33,9
Zusammen							
Selbstständige	46,2	48,6	48,3	47,1	45,5	44,5	43,1
Mithelfende Familienangehörige	38,4	41,4	28,7	22,3	30,9	29,7	27,1
Beamtinnen	36,8	38,7	38,4	38,3	34,4	37,7	36,3
Angestellte ¹⁾	33,9	36,9	36,1	35,3	34,4	34,8	34,0
Arbeiterinnen ²⁾	28,9	35,1	33,8	33,1	31,9	31,9	30,8
Zusammen	32,7	37,1	36,2	35,4	34,4	34,7	33,9

*) Klassifikation der Wirtschaftszweige, Ausgabe 1993 (WZ 93) ab 1995, Ausgabe 2003 (WZ 2003) ab 2003, Tiefengliederung für den Mikrozensus, basierend auf der Systematik der Wirtschaftszweige in der Europäischen Gemeinschaft (NACE Rev. 1) (siehe Band 1).

Daher sind direkte Vergleiche mit den Vorjahren nicht möglich.

1) Einschl. Auszubildende in anerkannten kaufmännischen und technischen Ausbildungsberufen.

2) Einschl. Auszubildende in anerkannten gewerblichen Ausbildungsberufen.

7 Lange Reihen

7.4 Von den Erwerbstätigen durchschnittlich in der Berichtswoche tatsächlich geleistete Arbeitsstunden (vorwiegende Erwerbstätigkeit) je Wirtschaftsbereich *) und Stellung im Beruf

Stellung im Beruf	1991	1994	1997	1999	2001	2002	2003
I n s g e s a m t							
Land- und Forstwirtschaft; Fischerei							
Selbstständige	56,0	57,0	57,8	57,3	56,3	53,7	52,1
Mithelfende Familienangehörige	/	/	/	/	/	/	/
Beamte/Beamtinnen	/	/	/	/	/	/	/
Angestellte ¹⁾	36,3	42,6	41,8	41,4	40,3	41,2	40,8
Arbeiter/-innen ²⁾	35,9	40,4	41,0	39,7	38,5	39,2	39,4
Zusammen	36,5	42,0	42,4	41,2	40,9	41,1	40,5
Produzierendes Gewerbe							
Selbstständige	49,7	54,3	52,6	52,5	51,6	50,2	48,6
Mithelfende Familienangehörige	/	/	/	/	29,9	28,0	28,2
Beamte/Beamtinnen	/	/	/	/	/	/	/
Angestellte ¹⁾	33,5	41,0	40,7	40,3	39,4	39,8	39,0
Arbeiter/-innen ²⁾	32,5	39,7	39,6	39,3	38,8	38,8	38,5
Zusammen	33,4	40,9	40,7	40,4	39,9	39,9	39,4
Handel, Gastgewerbe und Verkehr							
Selbstständige	52,6	54,0	55,3	54,0	52,2	51,5	49,3
Mithelfende Familienangehörige	/	/	26,6	21,2	35,4	32,3	27,7
Beamte/Beamtinnen	/	/	/	/	/	/	/
Angestellte ¹⁾	36,3	38,8	38,0	36,9	36,5	36,7	35,8
Arbeiter/-innen ²⁾	37,8	40,0	38,2	37,7	36,6	36,7	35,5
Zusammen	38,0	40,9	40,1	39,2	38,3	38,3	37,2
Sonstige Dienstleistungen							
Selbstständige	50,0	51,6	49,4	48,5	46,4	46,2	44,1
Mithelfende Familienangehörige	/	/	/	/	23,0	24,6	19,4
Beamte/Beamtinnen	40,9	40,8	40,2	40,8	38,9	40,1	39,4
Angestellte ¹⁾	37,3	38,2	37,6	36,9	36,0	36,3	35,6
Arbeiter/-innen ²⁾	35,3	36,2	35,5	34,2	33,5	33,5	32,4
Zusammen	37,7	39,0	38,2	37,6	36,6	37,0	36,2
Insgesamt							
Selbstständige	50,9	53,2	52,6	51,7	49,9	49,1	47,1
Mithelfende Familienangehörige	38,2	40,3	26,7	23,0	31,7	30,0	26,7
Beamte/Beamtinnen	40,6	40,8	40,2	40,8	38,9	40,2	39,3
Angestellte ¹⁾	36,0	39,0	38,3	37,6	36,7	37,0	36,2
Arbeiter/-innen ²⁾	34,1	39,2	38,6	37,9	37,3	37,3	36,6
Insgesamt	35,9	40,2	39,6	39,0	38,1	38,3	37,5

*) Klassifikation der Wirtschaftszweige, Ausgabe 1993 (WZ 93) ab 1995, Ausgabe 2003 (WZ 2003) ab 2003, Tiefengliederung für den Mikrozensus, basierend auf der Systematik der Wirtschaftszweige in der Europäischen Gemeinschaft (NACE Rev. 1) (siehe Band 1).

Daher sind direkte Vergleiche mit den Vorjahren nicht möglich.

1) Einschl. Auszubildende in anerkannten kaufmännischen und technischen Ausbildungsberufen.

2) Einschl. Auszubildende in anerkannten gewerblichen Ausbildungsberufen.

7 Lange Reihen

7.5.1 Erwerbstätige nach Stellung im Beruf und monatlichem Nettoeinkommen ^{*)}

Stellung im Beruf	Jahr	Insgesamt	Davon mit einem monatlichem Nettoeinkommen von ... bis unter ... EUR								
			unter 307	307 – 511	511 – 716	716 – 920	920 – 1 125	1 125 – 1 278	1 278 – 1 534	1 534 – 2 045	2 045 und mehr
		1 000	%								
Männlich											
Selbstständige ¹⁾	1991	229	8,3	20,1	25,4	16,2	11,8	6,1	4,7	4,0	3,3
	1993	261	4,9	8,2	13,3	13,9	15,9	11,4	9,5	11,6	11,4
	1995	299	4,8	7,8	10,5	11,3	13,6	11,2	10,2	13,5	17,2
	1996	303	5,0	7,7	10,0	12,5	14,2	9,1	11,9	12,8	16,7
	1999	349	5,2	5,9	9,9	11,0	15,1	9,9	11,3	13,6	17,9
	2000	351	4,5	5,6	9,6	11,9	14,0	9,5	10,7	14,2	19,9
	2001	359	3,6	5,5	9,1	10,7	14,6	10,2	11,9	13,5	20,8
	Beamte	1991	83	48,4	13,5	16,8	13,2	/	/	/	/
1993		110	23,3	5,7	6,4	11,4	15,0	14,5	13,9	6,4	/
1995		144	27,4	3,6	/	6,3	9,8	9,4	15,2	18,1	8,3
1996		159	20,4	9,3	/	5,0	9,6	9,1	14,7	19,4	10,7
1999		191	12,5	14,1	3,4	3,2	7,7	8,0	12,4	21,0	17,5
2000		189	11,2	13,2	2,8	4,1	6,6	7,6	10,7	23,3	20,5
2001		200	10,2	10,9	3,9	3,3	6,8	5,8	11,8	23,5	23,9
Angestellte ²⁾		1991	1 375	4,3	10,5	37,5	25,5	11,7	4,5	3,3	2,1
	1993	1 143	2,9	3,5	6,6	16,0	23,3	16,3	13,8	12,3	5,2
	1995	1 122	2,6	3,8	5,0	11,2	18,7	16,2	17,3	16,8	8,5
	1996	1 034	2,5	4,2	4,3	9,1	17,9	15,2	17,6	19,5	9,7
	1999	1 117	3,0	4,7	4,3	9,1	16,3	14,5	16,4	18,7	13,1
	2000	1 065	3,0	5,3	3,8	7,6	13,9	13,5	16,4	21,0	15,6
	2001	1 113	2,6	5,0	4,2	7,9	12,8	14,1	15,7	21,4	16,3
	Arbeiter ³⁾	1991	2 410	6,5	25,8	46,2	14,3	4,3	1,5	0,9	0,4
1993		2 024	4,8	4,8	17,7	32,5	23,6	9,6	4,7	2,0	/
1995		2 061	4,7	4,7	11,1	25,7	28,8	14,2	7,3	3,0	0,5
1996		2 058	4,8	4,5	10,1	25,8	28,3	14,5	7,9	3,6	0,5
1999		1 873	6,2	4,8	9,0	22,4	28,6	14,3	8,9	5,0	0,8
2000		1 892	5,6	4,9	7,6	20,5	28,9	15,2	10,5	5,8	1,0
2001		1 745	5,7	4,7	7,0	18,0	28,1	16,6	11,6	6,8	1,4
Zusammen		1991	4 097	6,7	20,1	41,5	18,1	7,2	2,8	2,0	1,2
	1993	3 538	4,7	4,7	13,5	25,1	22,7	12,1	8,3	6,2	2,8
	1995	3 626	5,0	4,6	8,8	19,3	23,7	14,4	10,9	8,7	4,7
	1996	3 555	4,9	4,9	8,0	18,9	23,2	14,0	11,4	9,7	5,0
	1999	3 529	5,4	5,4	7,3	16,0	22,3	13,6	11,7	11,0	7,3
	2000	3 497	5,0	5,5	6,4	14,8	21,6	13,7	12,3	12,2	8,4
	2001	3 417	4,8	5,2	6,1	13,1	20,5	14,5	13,0	13,3	9,6

*) Ohne die Erwerbstätigen, die keine Angaben über ihre Einkommenslage gemacht haben bzw. kein eigenes Einkommen hatten sowie ohne selbstständige Landwirte in der Haupttätigkeit. Bis 1995: Ohne mithelfende Familienangehörige aller Wirtschaftsbereich

1) Ab 1996 einschl. mithelfende Familienangehörige.

2) Einschl. Auszubildende in anerkannten kaufmännischen und technischen Ausbildungsberufen.

3) Einschl. Auszubildende in anerkannten gewerblichen Ausbildungsberufen.

7 Lange Reihen

7.5.1 Erwerbstätige nach Stellung im Beruf und monatlichem Nettoeinkommen *)

Stellung im Beruf	Jahr	Insgesamt	Davon mit einem monatlichem Nettoeinkommen von ... bis unter ... EUR								
			unter 307	307 – 511	511 – 716	716 – 920	920 – 1 125	1 125 – 1 278	1 278 – 1 534	1 534 – 2 045	2 045 und mehr
		1 000	%								
Weiblich											
Selbstständige ¹⁾	1991	92	20,5	31,1	23,4	9,9	7,2	/	/	/	/
	1993	115	10,2	15,0	17,3	14,3	13,0	8,2	6,9	7,5	7,8
	1995	123	10,5	12,5	14,7	12,2	14,1	7,2	8,3	9,6	11,0
	1996	138	11,4	14,6	15,1	13,4	10,8	7,8	5,7	6,3	11,7
	1999	157	11,2	11,7	14,3	12,8	13,5	8,7	7,3	9,6	10,9
	2000	166	9,8	10,9	15,8	14,1	12,6	7,0	7,4	9,6	12,8
	2001	174	8,3	12,5	14,4	12,7	13,6	8,1	9,6	9,2	11,7
	Beamtinnen	1991	6	/	/	/	/	–	/	–	–
1993		16	–	/	/	/	/	/	/	/	/
1995		35	/	/	/	/	17,7	18,0	20,3	19,7	/
1996		52	/	/	/	/	15,3	13,3	22,4	24,0	11,8
1999		80	/	/	/	/	/	10,4	19,1	33,2	24,0
2000		82	/	/	/	/	/	8,6	19,4	33,5	26,3
2001		82	/	/	/	/	/	7,7	16,9	30,7	33,8
Angestellte ²⁾		1991	2 382	10,8	32,6	40,8	11,0	3,2	0,8	0,5	0,3
	1993	2 007	4,6	10,3	17,1	23,7	23,5	11,0	6,1	3,0	/
	1995	1 999	4,4	8,7	14,5	19,4	23,0	14,5	9,3	5,1	1,3
	1996	1 968	4,7	8,8	12,4	17,5	21,6	14,7	11,5	7,2	1,6
	1999	1 953	4,8	8,1	11,9	17,2	20,3	14,2	12,3	8,5	2,7
	2000	1 931	4,1	7,7	11,5	16,4	19,2	14,5	13,7	9,8	3,0
	2001	1 927	4,0	7,2	10,8	15,2	18,7	14,8	14,3	11,5	3,5
	Arbeiterinnen ³⁾	1991	1 074	25,0	50,9	20,6	2,9	0,5	/	/	/
1993		683	12,7	24,5	33,1	20,4	6,9	1,6	/	/	/
1995		720	11,0	20,0	32,2	21,6	10,5	3,1	1,0	/	/
1996		743	12,2	18,8	29,1	22,6	11,4	3,7	1,5	/	/
1999		715	12,6	17,2	26,8	22,4	12,6	4,9	2,3	1,1	/
2000		707	11,8	17,3	25,0	22,8	13,2	5,9	2,7	1,2	/
2001		693	11,2	16,3	23,5	22,6	14,9	5,7	3,9	1,6	/
Zusammen		1991	3 554	15,3	38,1	34,2	8,5	2,5	0,7	0,4	0,2
	1993	2 820	6,8	13,9	21,0	22,5	19,0	8,6	4,8	2,5	/
	1995	2 877	6,2	11,6	18,8	19,5	19,4	11,4	7,3	4,3	1,5
	1996	2 900	6,9	11,5	16,7	18,4	18,4	11,5	9,0	5,7	1,9
	1999	2 905	7,0	10,3	15,4	17,9	17,6	11,5	9,8	7,4	3,1
	2000	2 886	6,2	10,0	14,7	17,5	17,0	11,8	10,8	8,4	3,5
	2001	2 875	5,9	9,6	13,9	16,5	17,0	12,0	11,6	9,5	4,0

*) Ohne die Erwerbstätigen, die keine Angaben über ihre Einkommenslage gemacht haben bzw. kein eigenes Einkommen hatten sowie ohne selbstständige Landwirte in der Haupttätigkeit. Bis 1995: Ohne mithelfende Familienangehörige aller Wirtschaftsbereich

1) Ab 1996 einschl. mithelfende Familienangehörige.

2) Einschl. Auszubildende in anerkannten kaufmännischen und technischen Ausbildungsberufen.

3) Einschl. Auszubildende in anerkannten gewerblichen Ausbildungsberufen.

7 Lange Reihen

7.5.1 Erwerbstätige nach Stellung im Beruf und monatlichem Nettoeinkommen ^{*)}

Stellung im Beruf	Jahr	Insgesamt	Davon mit einem monatlichem Nettoeinkommen von ... bis unter ... EUR								
			unter 307	307 – 511	511 – 716	716 – 920	920 – 1 125	1 125 – 1 278	1 278 – 1 534	1 534 – 2 045	2 045 und mehr
			%								
		1 000									
Insgesamt											
Selbstständige ¹⁾	1991	321	11,8	23,3	24,8	14,4	10,5	5,5	4,0	3,2	2,6
	1993	376	6,5	10,3	14,5	14,0	15,0	10,4	8,7	10,3	10,3
	1995	423	6,4	9,1	11,7	11,6	13,7	10,0	9,6	12,3	15,4
	1996	441	7,0	9,8	11,6	12,8	13,2	8,7	10,9	10,8	15,2
	1999	505	7,1	7,7	11,3	11,6	14,6	9,6	10,1	12,4	15,8
	2000	517	6,2	7,3	11,6	12,6	13,6	8,7	9,7	12,7	17,6
	2001	533	5,1	7,8	10,9	11,3	14,3	9,5	11,2	12,1	17,8
	Beamte/Beamtinnen	1991	89	46,2	14,8	17,8	13,7	/	/	/	/
1993		126	20,4	5,4	8,0	12,3	15,7	14,5	13,5	6,8	/
1995		179	22,2	3,1	/	6,5	11,3	11,1	16,2	18,4	8,6
1996		211	15,7	7,2	2,4	5,5	11,0	10,1	16,6	20,5	10,9
1999		271	9,3	10,2	3,1	3,2	6,9	8,7	14,4	24,6	19,4
2000		271	8,4	9,5	2,1	4,0	6,0	7,9	13,3	26,4	22,3
2001		282	7,5	8,3	3,4	3,3	5,5	6,3	13,2	25,6	26,7
Angestellte ²⁾	1991	3 758	8,4	24,5	39,6	16,3	6,3	2,2	1,6	0,9	0,3
	1993	3 149	4,0	7,8	13,3	20,9	23,4	12,9	8,9	6,4	2,3
	1995	3 121	3,7	6,9	11,0	16,4	21,5	15,1	12,1	9,3	3,9
	1996	3 001	4,0	7,2	9,6	14,6	20,3	14,9	13,6	11,4	4,4
	1999	3 070	4,1	6,9	9,1	14,3	18,8	14,3	13,8	12,2	6,5
	2000	2 996	3,7	6,9	8,7	13,3	17,3	14,2	14,7	13,8	7,5
	2001	3 040	3,5	6,4	8,4	12,6	16,5	14,6	14,8	15,1	8,1
Arbeiter/-innen ³⁾	1991	3 483	12,2	33,5	38,3	10,8	3,1	1,0	0,7	0,3	/
	1993	2 707	6,8	9,8	21,6	29,4	19,4	7,6	3,7	1,5	/
	1995	2 780	6,4	8,6	16,6	24,7	24,1	11,3	5,7	2,3	0,4
	1996	2 801	6,8	8,3	15,1	25,0	23,8	11,6	6,2	2,8	0,4
	1999	2 589	8,0	8,2	13,9	22,4	24,2	11,7	7,1	3,9	0,6
	2000	2 599	7,3	8,2	12,3	21,1	24,7	12,6	8,4	4,5	0,8
	2001	2 437	7,3	8,0	11,7	19,4	24,4	13,5	9,4	5,3	1,0
Insgesamt	1991	7 651	10,7	28,4	38,1	13,7	5,0	1,8	1,3	0,7	0,3
	1993	6 358	5,6	8,8	16,8	24,0	21,0	10,5	6,8	4,6	1,9
	1995	6 503	5,5	7,7	13,2	19,4	21,8	13,0	9,3	6,8	3,3
	1996	6 455	5,8	7,8	11,9	18,7	21,1	12,9	10,3	7,9	3,6
	1999	6 435	6,1	7,6	11,0	16,9	20,2	12,7	10,8	9,4	5,4
	2000	6 382	5,6	7,6	10,1	16,0	19,5	12,8	11,6	10,5	6,2
	2001	6 292	5,3	7,2	9,7	14,7	18,9	13,4	12,3	11,5	7,0

*) Ohne die Erwerbstätigen, die keine Angaben über ihre Einkommenslage gemacht haben bzw. kein eigenes Einkommen hatten sowie ohne selbstständige Landwirte in der Haupttätigkeit. Bis 1995: Ohne mithelfende Familienangehörige aller Wirtschaftsbereich

1) Ab 1996 einschl. mithelfende Familienangehörige.

2) Einschl. Auszubildende in anerkannten kaufmännischen und technischen Ausbildungsberufen.

3) Einschl. Auszubildende in anerkannten gewerblichen Ausbildungsberufen.

7 Lange Reihen

7.5.2 Erwerbstätige nach Stellung im Beruf und monatlichem Nettoeinkommen *)

Stellung im Beruf	Jahr	Ins- gesamt	Davon mit einem monatlichem Nettoeinkommen von ... bis unter ... EUR								
			unter 300	300 – 500	500 – 700	700 – 900	900 – 1 100	1 100 – 1 300	1 300 – 1 500	1 500 – 2 000	2 000 und mehr
			%								

Männlich

Selbständige ¹⁾	2002	355	4,1	4,6	7,7	8,5	13,1	10,2	10,4	16,2	25,3
	2003	371	4,4	5,0	6,9	9,3	14,2	10,0	10,0	13,7	26,4
Beamte	2002	187	8,1	9,2	/	3,3	5,0	7,2	8,3	24,0	32,9
	2003	197	7,4	10,1	3,6	3,0	3,2	7,9	8,5	23,0	33,2
Angestellte ²⁾	2002	1 092	2,7	4,0	3,8	6,5	11,2	14,8	13,6	22,1	21,3
	2003	1 053	2,7	5,0	3,9	5,9	11,6	14,8	13,5	21,7	21,0
Arbeiter ³⁾	2002	1 705	5,2	5,0	6,6	14,1	25,9	20,2	10,8	9,5	2,6
	2003	1 662	5,3	5,5	6,0	13,7	25,6	21,3	11,0	9,3	2,3
Zusammen	2002	3 338	4,4	4,9	5,6	10,4	18,6	16,6	11,5	15,2	12,8
	2003	3 284	4,5	5,6	5,3	10,1	18,5	17,1	11,5	14,6	12,9

Weiblich

Selbständige ¹⁾	2002	177	6,4	8,8	11,8	12,3	14,3	10,2	7,7	12,1	16,4
	2003	187	7,4	9,6	10,6	11,0	13,2	10,8	7,8	10,5	18,9
Beamtinnen	2002	89	/	/	/	/	/	6,7	11,2	33,3	39,8
	2003	96	/	/	/	/	/	6,0	9,5	29,6	41,8
Angestellte ²⁾	2002	1 895	3,6	6,6	9,6	12,8	17,0	17,2	13,0	14,2	5,9
	2003	1 889	3,4	6,9	9,0	13,0	17,4	17,6	13,0	14,3	5,4
Arbeiterinnen ³⁾	2002	697	10,1	14,5	22,1	22,6	15,6	8,5	4,1	2,1	/
	2003	673	10,3	14,6	21,2	22,4	15,8	9,1	3,7	2,5	/
Zusammen	2002	2 859	5,3	8,5	12,5	14,9	16,1	14,3	10,4	11,7	6,3
	2003	2 844	5,2	8,7	11,8	14,8	16,3	14,7	10,3	11,8	6,4

Insgesamt

Selbständige ¹⁾	2002	532	4,9	6,0	9,0	9,7	13,5	10,2	9,5	14,8	22,3
	2003	558	5,5	6,5	8,2	9,9	13,9	10,3	9,3	12,6	23,9
Beamte/ Beamtinnen	2002	276	5,7	6,6	/	3,4	4,3	7,1	9,2	27,0	35,0
	2003	293	5,3	7,4	3,0	3,4	3,5	7,2	8,9	25,2	36,0
Angestellte ²⁾	2002	2 987	3,3	5,7	7,5	10,5	14,9	16,3	13,2	17,1	11,5
	2003	2 943	3,1	6,2	7,2	10,5	15,3	16,6	13,2	16,9	11,0
Arbeiter/-innen ³⁾	2002	2 402	6,6	7,8	11,1	16,6	22,9	16,8	8,9	7,3	2,0
	2003	2 335	6,7	8,1	10,4	16,2	22,8	17,7	8,9	7,4	1,8
Insgesamt	2002	6 197	4,8	6,6	8,8	12,5	17,4	15,5	11,0	13,6	9,8
	2003	6 128	4,8	7,0	8,3	12,3	17,5	16,0	11,0	13,3	9,9

*) Ohne die Erwerbstätigen, die keine Angaben über ihre Einkommenslage gemacht haben bzw. kein eigenes Einkommen hatten sowie ohne selbstständige Landwirte in der Haupttätigkeit.

1) Einschl. mithelfende Familienangehörige.

2) Einschl. Auszubildende in anerkannten kaufmännischen und technischen Ausbildungsberufen.

3) Einschl. Auszubildende in anerkannten gewerblichen Ausbildungsberufen.

7 Lange Reihen

7.6 Erwerbspersonen auf 100 Männer bzw. Frauen nach Altersgruppen (Erwerbsquoten)

Jahr	Ins- gesamt ¹⁾	Davon im Alter von ... bis unter ... Jahren											
		15 – 20	20 – 25	25 – 30	30 – 35	35 – 40	40 – 45	45 – 50	50 – 55	55 – 60	60 – 65	15 – 65	65 und mehr
Männlich													
zusammen													
1991	59,9	59,6	88,9	96,2	98,8	99,1	99,2	98,6	95,3	72,8	26,8	86,0	1,6
1994	56,6	41,6	86,7	92,3	98,0	98,1	98,5	97,2	94,0	52,4	14,7	79,2	1,5
1997	57,6	41,8	83,2	92,2	96,4	96,7	96,8	95,8	92,9	77,7	17,5	79,7	1,9
1999	58,7	42,5	84,2	90,8	96,8	97,2	96,7	96,0	93,2	83,3	21,4	80,4	2,0
2001	58,2	38,5	82,5	90,3	96,6	97,1	96,8	95,6	92,6	83,1	26,4	79,7	2,2
2002	57,9	37,2	80,4	89,2	96,5	96,9	96,0	95,5	92,6	82,5	30,1	79,3	2,1
2003	58,1	38,2	81,0	88,3	96,1	97,1	95,9	95,2	92,8	84,4	31,7	79,9	2,1
Weiblich													
zusammen													
1991	50,0	46,3	87,2	96,2	97,3	97,7	96,9	95,7	91,4	37,2	4,8	77,2	0,6
1994	48,3	32,7	82,5	92,3	96,0	96,3	95,9	95,2	90,4	41,1	3,2	73,8	/
1997	48,5	31,7	75,1	86,4	92,6	94,9	95,0	93,0	88,4	71,8	5,1	73,6	0,6
1999	48,5	31,1	73,8	87,2	92,6	93,2	95,1	92,9	88,2	74,6	6,3	73,0	0,7
2001	48,1	30,6	71,7	83,8	90,0	93,8	94,1	93,0	90,1	76,9	9,0	72,5	0,7
2002	48,2	29,9	69,6	84,5	91,4	93,6	94,4	92,7	89,7	76,9	12,7	72,6	0,7
2003	48,6	29,4	70,9	83,2	91,6	94,0	95,2	93,0	90,2	78,6	14,4	73,2	0,7
ledig													
1991	27,6	45,6	82,9	94,1	93,2	94,5	91,2	90,7	81,9	35,0	/	67,8	/
1994	29,8	32,6	80,9	89,8	93,7	93,2	87,9	88,8	81,3	41,1	/	63,4	/
1997	32,9	31,6	75,1	86,1	90,7	93,5	88,8	83,5	81,3	65,0	/	62,1	/
1999	36,1	31,0	73,6	87,5	93,9	89,7	90,3	81,9	78,4	64,8	/	63,3	/
2001	38,9	30,5	71,8	84,1	91,8	94,3	89,5	87,3	80,6	71,1	/	64,1	/
2002	39,9	29,8	69,6	85,2	93,2	93,4	90,1	86,9	85,0	71,7	/	64,1	/
2003	41,7	29,3	70,8	84,0	92,6	94,0	92,3	89,5	85,6	74,7	18,6	65,2	/
verheiratet													
1991	73,0	93,4	94,7	96,5	97,6	97,8	97,0	95,6	91,6	36,5	4,6	81,5	/
1994	69,3	/	89,8	93,6	96,2	96,5	96,3	95,6	91,0	41,7	3,1	79,0	/
1997	67,7	/	74,8	86,5	92,7	95,3	95,6	93,6	88,8	72,8	5,2	79,5	/
1999	65,9	/	74,6	86,2	91,9	93,8	95,7	93,5	89,0	75,7	6,5	78,6	/
2001	63,7	/	69,6	82,9	88,7	93,5	94,6	93,9	90,8	78,0	9,2	77,6	/
2002	62,8	/	69,7	82,0	90,3	93,5	95,1	93,7	90,2	77,6	13,0	77,7	1,0
2003	62,2	49,3	73,2	81,1	90,3	93,5	95,6	93,6	91,0	79,6	14,5	78,1	1,0
verwitwet/geschieden													
1991	30,7	/	96,3	99,1	99,0	98,7	98,7	97,3	92,8	40,0	5,2	70,4	0,6
1994	28,1	-	/	93,6	96,9	96,9	96,4	94,8	89,8	38,8	/	66,7	/
1997	29,2	-	/	89,3	95,6	93,9	94,4	93,2	88,1	69,3	4,1	69,6	/
1999	29,3	/	/	92,9	94,0	94,1	94,9	94,1	86,8	72,6	5,7	69,7	/
2001	28,6	-	/	87,1	91,3	94,6	94,4	90,9	89,5	73,9	8,4	69,9	0,6
2002	29,3	-	/	93,7	90,2	94,3	93,5	90,2	89,2	74,9	11,8	70,8	/
2003	29,6	-	/	83,6	94,7	96,1	95,4	92,4	88,0	75,4	13,5	72,1	/

1) Die Insgesamt-Quoten zeigen die Anteile der Erwerbspersonen an der gesamten Bevölkerung entsprechenden Geschlechts und Familienstands.