



Wahlen in Bayern 2014

# Kommunalwahlen in Bayern am 16. März 2014

Endgültige Ergebnisse

Tabellen – Regionalergebnisse – Schaubilder



B VII 3-6/G 2014  
Hrsg. im September 2015  
Bestellnr. B7361C 201451

## Zeichenerklärung

- 0 mehr als nichts, aber weniger als die Hälfte der kleinsten in der Tabelle nachgewiesenen Einheit
- nichts vorhanden oder keine Veränderung
- / keine Angaben, da Zahlen nicht sicher genug
- Zahlenwert unbekannt, geheimzuhalten oder nicht rechenbar
- ... Angabe fällt später an
- X Tabellenfach gesperrt, da Aussage nicht sinnvoll
- () Nachweis unter dem Vorbehalt, dass der Zahlenwert erhebliche Fehler aufweisen kann
- p vorläufiges Ergebnis
- r berichtiges Ergebnis
- s geschätztes Ergebnis
- D Durchschnitt
- ≙ entspricht

## Auf- und Abrunden

Im Allgemeinen ist ohne Rücksicht auf die Endsummen auf- bzw. abgerundet worden. Deshalb können sich bei der Summierung von Einzelangaben geringfügige Abweichungen zu den ausgewiesenen Endsummen ergeben. Bei der Aufgliederung der Gesamtheit in Prozent kann die Summe der Einzelwerte wegen Rundens vom Wert 100 % abweichen. Eine Abstimmung auf 100 % erfolgt im Allgemeinen nicht.

## Impressum

---

### Statistische Berichte

bieten in tabellarischer Form neuestes Zahlenmaterial der jeweiligen Erhebung. Dieses wird, soweit erforderlich, methodisch erläutert und kurz kommentiert.

### Herausgeber, Druck und Vertrieb

Bayerisches Landesamt für Statistik  
St.-Martin-Str. 47  
81541 München

### Papier

Gedruckt auf umweltfreundlichem Papier, chlorfrei gebleicht.

### Vertrieb

E-Mail [vertrieb@statistik.bayern.de](mailto:vertrieb@statistik.bayern.de)  
Telefon 089 2119-3205  
Telefax 089 2119-3457

### Auskunftsdienst

E-Mail [info@statistik.bayern.de](mailto:info@statistik.bayern.de)  
Telefon 089 2119-3218  
Telefax 089 2119-13580

© Bayerisches Landesamt für Statistik, München 2015  
Vervielfältigung und Verbreitung, auch auszugsweise, mit Quellenangabe gestattet.

## Inhaltsverzeichnis

<b>Vorbemerkungen</b> .....	5
<b>Tabellen und Abbildungen</b>	
1. Hauptergebnisse der Kommunalwahlen in Bayern 2014 und 2008	
1.1 Wahl der Stadträte in den kreisfreien Städten und Wahl der Kreistage in den Landkreisen .....	16
1.2 Wahl der Stadträte in den kreisfreien Städten.....	17
1.3 Wahl der Kreistage in den Landkreisen .....	18
1.4 Wahl der Stadträte in den kreisfreien Städten und Wahl der Gemeinderäte in den kreisangehörigen Gemeinden .....	19
1.5 Wahl der Gemeinderäte in den kreisangehörigen Gemeinden.....	20
2. Wahl der Stadträte in den kreisfreien Städten und Wahl der Kreistage in den Landkreisen in Bayern 2014 und 2008 nach Regierungsbezirken	
2.1 Oberbayern .....	21
2.2 Niederbayern.....	22
2.3 Oberpfalz. ....	23
2.4 Oberfranken .....	24
2.5 Mittelfranken.....	25
2.6 Unterfranken .....	26
2.7 Schwaben .....	27
3. Wahl der Stadträte in den kreisfreien Städten und Wahl der Gemeinderäte in den kreisangehörigen Gemeinden in Bayern 2014 und 2008 nach Regierungsbezirken	
3.1 Oberbayern .....	28
3.2 Niederbayern.....	29
3.3 Oberpfalz. ....	30
3.4 Oberfranken .....	31
3.5 Mittelfranken.....	32
3.6 Unterfranken .....	33
3.7 Schwaben .....	34
4. Wahlvorschläge bei den Kommunalwahlen in Bayern 2014 .....	35
5. Verwaltungsbezirke, Wähler und Mandate bei den Kommunalwahlen in Bayern 2014 .....	36
6. Anteil der Wahlscheinwähler an den Wählern insgesamt bei den Kommunalwahlen in Bayern 2014 in %	
6.1 Nach Regierungsbezirken .....	36
6.2 Nach Kreisen .....	37
7. Ergebnis auf unveränderten und veränderten Stimmzetteln bei der Wahl der Stadträte in den kreisfreien Städten und der Wahl der Kreistage in den Landkreisen in Bayern 2014 nach Wahlvorschlägen.....	38
8. Unverändert und verändert abgegebene Stimmzettel bei den Kommunalwahlen in Bayern 2014	
8.1 Art der Kennzeichnung des Stimmzettels durch den Wähler bei der Wahl der Stadträte in den kreisfreien Städten und der Wahl der Kreistage in den Landkreisen .....	39
8.2 Art der Stimmabgabe für die Wahlvorschläge bei der Wahl der Stadträte in den kreisfreien Städten und der Wahl der Kreistage in den Landkreisen .....	44
8.3 Art der Kennzeichnung des Stimmzettels durch den Wähler bei der Wahl der Gemeinderäte in den kreisangehörigen Gemeinden nach Landkreisen und Gemeindegrößenklassen .....	50

## Noch: Inhaltsverzeichnis

8.4	Art der Stimmabgabe für die Wahlvorschläge bei der Wahl der Gemeinderäte in den kreisangehörigen Gemeinden nach Landkreisen und Gemeindegrößenklassen .....	52
8.5	Art der Kennzeichnung des Stimmzettels durch den Wähler bei der Wahl der Gemeinderäte in den kreisangehörigen Gemeinden.....	56
9.	Wahl der Stadträte in den kreisfreien Städten und Wahl der Kreistage in den Landkreisen in Bayern 2014 nach Kreisen und Regierungsbezirken	
9.1	Wahl der Stadträte in den kreisfreien Städten.....	135
9.2	Wahl der Kreistage in den Landkreisen .....	140
9.3	Wahl der Stadträte in den kreisfreien Städten und Wahl der Kreistage in den Landkreisen. ....	149
10.	Wahl der Gemeinderäte in den kreisangehörigen Gemeinden in Bayern 2014 nach Gemeinden	
10.1	Oberbayern .....	152
10.2	Niederbayern.....	186
10.3	Oberpfalz. ....	203
10.4	Oberfranken .....	218
10.5	Mittelfranken.....	233
10.6	Unterfranken .....	246
10.7	Schwaben .....	266
11.	Listenverbindungen bei den Kommunalwahlen in Bayern 2014	
11.1	Wahl der Gemeinderäte.....	287
11.2	Wahl der Kreistage .....	294
12.	Gewählte Männer und Frauen bei den Kommunalwahlen 2014 in Bayern nach Regierungsbezirken.	296
13.	Gewählte Männer und Frauen in Bayern bei der Europawahl 2014, den Kommunalwahlen 2014, der Bundestagswahl 2013, der Landtagswahl 2013 und den Bezirkswahlen 2013 nach Wahlvorschlägen .....	312
14.	Gewählte Männer und Frauen bei den Kommunalwahlen in Bayern 2014	
14.1	Stadträte in den kreisfreien Städten nach Wahlvorschlägen und Regierungsbezirken .....	314
14.2	Kreisräte in den Landkreisen nach Wahlvorschlägen und Regierungsbezirken .....	315
14.3	Gemeinderäte in den kreisangehörigen Gemeinden nach Wahlvorschlägen und Regierungsbezirken.....	316
	Abbildungen (Übersicht).....	317

## Vorbemerkungen

### Abkürzungen von bzw. in Wahlvorschlägen

Die Bezeichnung der Wahlvorschläge wurde den jeweiligen Stimmzetteln entnommen. Bezeichnungen, die länger als 50 Stellen waren, mussten aus Platzgründen abgekürzt werden. In der Bezeichnung von Wahlvorschlägen vorhandene Gemeinde- oder Landkreisnamen sind aus Platzgründen nicht aufgeführt. Soweit es sich bei den nachfolgend aufgelisteten Namen von Wahlvorschlägen um Parteien handelt, wurde in der Regel ihre Kurzbezeichnung eingesetzt. Inwieweit andere Buchstabenfolgen Abkürzungen darstellen und gegebenenfalls wofür, geht aus dem Stimmzettel nicht hervor.

Kurzbezeichnung oder in dieser Veröffentlichung verwendete Abkürzung	Name
AfD	Alternative für Deutschland
Altkr.	Altlandkreis
Arb.	Arbeit
BP	Bayernpartei
Bürg.bl.	Bürgerblock
Bürgerl.	Bürgerliste
Chr., Christ., Christl.	Christlich(e)
CSU	Christlich-Soziale Union in Bayern e.V.
Demokr.	Demokratie
DIE LINKE	DIE LINKE
ehem.	ehemaligen
Einf.	Einfach
Fam.	Familie
FDP	Freie Demokratische Partei
Fr.	Freie
FREIE WÄHLER, FW	FREIE WÄHLER Bayern (soweit Wahlvorschlag der Landesvereinigung, siehe Erläuterungen)
Gem.	Gemeinschaftliche
GRÜNE	BÜNDNIS90/DIE GRÜNEN
Oberbgm.	Oberbürgermeister
ÖDP	Ökologisch-Demokratische Partei
Part.	Partei
Part.fr.	Parteifreie
Parteilo.	Parteilose
PIRATEN	Piratenpartei Deutschland
REP	DIE REPUBLIKANER
Soz.	Soziale
SPD	Sozialdemokratische Partei Deutschlands
Stadtverb	Stadtverband
Überpart.	Überparteiliche
Umw.	Umwelt
Umw.li.	Umweltliste
Unabh.	Unabhängige
Wählergem., Wgem., Wgm.	Wählergemeinschaft
Wählerver., Wver.	Wählervereinigung
Wahlgem.	Wahlgemeinschaft
Wgr.	Wählergruppe

Noch: Vorbemerkungen

### Sonstige Abkürzungen

AIIMBI	Allgemeines Ministerialblatt
Art.	Artikel
BayRS	Bayerische Rechtssammlung
BV	Verfassung des Freistaats Bayern
bzw.	beziehungsweise
dar.	darunter
d.	des
d. h.	das heißt
d. s.	das sind
e.V.	eingetragener Verein
f.	für
ggf.	gegebenenfalls
GO	Gemeindeordnung
GLKrWBek	Gemeinde- und Landkreiswahlbekanntmachung
GLKrWG	Gemeinde- und Landkreiswahlgesetz
GLKrWO	Gemeinde- und Landkreiswahlordnung
GVBI	Gemeindeverordnungsblatt
insg.	insgesamt
LKrO	Landkreisordnung
S.	Seite
Schl. Nr.	Schlüssel Nummer
Sp.	Spalte
Stz.	Stimmzettel
u.	und
u. a.	unter anderem
z.B.	zum Beispiel
zus.	zusammen

### Gebiet

GKSt	Große Kreisstadt
Krfr. St	Kreisfreie Stadt
Lkr	Landkreis
M	Markt
St	Stadt

### Einheiten und Benennungen

%	Prozent
%-P.	Prozentpunkte (Differenz zweier Prozentzahlen) Prozentpunkte werden aus den ungerundeten Anteilswerten der beiden in den Vergleich eingehenden Zeitpunkte errechnet und dann jeweils mit einer gerundeten Nachkommastelle ausgewiesen. Diese Veränderung in Prozentpunkten kann daher von der Differenz zwischen den ausgewiesenen (und auf der ersten Nachkommastelle gerundeten) Anteilswerten in Prozent (Prozentanteile) abweichen.

Noch: Vorbemerkungen

## Erläuterungen

### 1. Gemeinsame Wahlvorschläge

Unter „**gemeinsame Wahlvorschläge**“ verstehen sich in den folgenden Übersichten nur Wahlvorschläge mit der Beteiligung wenigstens einer politischen Partei (z.B. **SPD**/Parteilose Wähler oder Freie Wählerschaft/**CSU**).

Bei der Eingliederung der gemeinsamen Wahlvorschläge wurde die im Kennwort zuerst genannte Partei oder Wählergruppe berücksichtigt.

Beispiel:

<b>Kennwort des Wahlvorschlags</b>	<b>Bezeichnung in der Vorspalte</b>
<b>CSU</b> /Parteifreie Wählerschaft	CSU und andere
<b>SPD</b> /Parteilose Wähler	SPD und andere

Soweit aus dem Kennwort eines Wahlvorschlags nicht die Parteieigenschaft hervorging, wurden die entsprechenden Wahlvorschläge den Wählergruppen zugeordnet.

### 2. FREIE WÄHLER

Wahlvorschläge der Landesvereinigung FREIE WÄHLER Bayern, die auf dem Stimmzettel mit der Ordnungszahl 03 geführt werden, wurden zum Zwecke der Unterscheidbarkeit von selbständigen Wählergruppen mit zum Teil gleichlautenden Namen in dieser Veröffentlichung mit dem Kennzeichen \*) versehen.

### 3. Nachwahlen

In den Tabellen dieser Veröffentlichung sind die Ergebnisse der Nachwahlen in folgenden Gebietseinheiten enthalten:

Landkreis Fürth (573):	Nachwahl des Kreistags am 16.11.2014
Hohenberg a.d. Eger, St (479127):	Nachwahl des Stadtrats am 07.12.2014
Landkreis Straubing-Bogen (278):	Nachwahl des Kreistags am 01.02.2015
Geiselhöring, St (278123)	Nachwahl des Stadtrats am 01.02.2015

## Noch: Vorbemerkungen

### Allgemeines

Die allgemeinen Kommunalwahlen fanden in Bayern von 1948 bis 1960 im vierjährigen Turnus statt. Ab 1960 ist die Wahlperiode auf sechs Jahre ausgedehnt worden. Nur die Wahl der Landräte und die der berufsmäßigen ersten Bürgermeister werden bereits seit 1952 im sechsjährigen Zeitabstand durchgeführt.

Bei den allgemeinen Kommunalwahlen werden die Gemeinde- bzw. Stadträte, die Kreistage und in der Regel auch die ersten Bürgermeister, Oberbürgermeister und Landräte gewählt. Scheidet einer der letztgenannten Mandatsträger im Verlauf einer Wahlperiode aus, kann jedoch die Amtszeit des neu gewählten ersten Bürgermeisters, Oberbürgermeisters oder Landrats gemäß Art. 42 und Art. 43 Abs. 2 GLKrWG auch über die Wahlzeit des Gemeinderats bzw. Kreistags hinausreichen. In diesen Gemeinden bzw. Landkreisen findet dann am Tag der allgemeinen Kommunalwahlen keine Bürgermeister- bzw. Landratswahl statt.

Mit den allgemeinen Kommunalwahlen am 5. März 1978 wurde die Gemeindegebietsreform in Bayern abgeschlossen. Bei diesen Wahlen wurde diejenige Gebietsstruktur zugrunde gelegt, die ab 1. Mai 1978, dem Beginn der neuen Amtszeit der kommunalen Vertretungsorgane, zu gelten hatte.

Bei der Gebietsreform hatten sich tiefgreifende Veränderungen ergeben, wie die folgenden Zahlen zeigen:

Merkmal	Vor	Nach	Stand: 16.03.2014
	der Gebietsreform		
Kreisfreie Städte .....	48	25	25
Landkreise .....	143	71	71
Kreisangehörige Gemeinden .....	rd. 7 000	2 027	2 031
darunter			
Große Kreisstädte .....	-	24	29

Auch das Gebiet aller sieben Regierungsbezirke wurde durch die Gebietsreform verändert. Inzwischen ist die Zahl der kreisangehörigen Gemeinden auf 2 031 angestiegen. Alle Ergebnisse in diesem Statistischen Bericht sind zum Gebietsstand der jeweiligen Wahl ausgewiesen.

### Rechtsgrundlagen

Verfassung des Freistaates Bayern (BV) in der Fassung der Bekanntmachung vom 15. Dezember 1998 (GVBl S. 991, BayRS 100-1-I), zuletzt geändert durch Gesetze vom 11. November 2013 (GVBl S. 638, 639, 640, 641, 642).

Gemeindeordnung für den Freistaat Bayern (Gemeindeordnung - GO) in der Fassung der Bekanntmachung vom 22. August 1998 (GVBl S. 796, BayRS 2020-1-1-I), zuletzt geändert durch § 2 Nr. 5 des Gesetzes vom 12. Mai 2015 (GVBl S. 82).

Landkreisordnung für den Freistaat Bayern (Landkreisordnung - LKrO) in der Fassung der Bekanntmachung vom 22. August 1998 (GVBl S. 826, BayRS 2020-3-1-I), zuletzt geändert durch § 1 Nr. 39 der Verordnung vom 22. Juli 2014 (GVBl S. 286).

Gesetz über die Wahl der Gemeinderäte, der Bürgermeister, der Kreistage und der Landräte (Gemeinde- und Landkreiswahlgesetz - GLKrWG) in der Fassung der Bekanntmachung vom 7. November 2006 (GVBl S. 834, BayRS 2021-1/2-I), zuletzt geändert durch Art. 10a Abs. 4 des Gesetzes vom 23. Juni 2015 (GVBl S. 178).

Wahlordnung für die Gemeinde- und die Landkreiswahlen (Gemeinde- und Landkreiswahlordnung - GLKrWO) in der Fassung der

Bekanntmachung vom 7. November 2006 (GVBl S. 852, BayRS 2021-1/2-I), zuletzt geändert durch Art. 10a Abs. 5 des Gesetzes vom 23. Juni 2015 (GVBl S. 178).

### Wahlrechtliche Bestimmungen

#### Wahlsystem

Bei der Kommunalwahl wird von einem personalisierten Verhältniswahlrecht gesprochen, weil die Wahl einzelner Personen Grundprinzip der Wahl ist und weil die Sitze nach dem Verhältnis der Stimmen der Wahlvorschläge zueinander zu verteilen sind. Das Verfahren zur Verteilung der Sitze auf die Wahlvorschläge ist in Art. 35 GLKrWG geregelt (siehe Sitzeverteilung).

#### Listen- und Personenwahl

Der Wähler hat die Möglichkeit, einen Wahlvorschlag unverändert anzunehmen (Listenwahl) oder die Stimmen einzelnen Bewerbern (Personenwahl) zu geben (siehe Kumulieren und Panaschieren). Bei der Listenwahl erhält jeder einzelne Bewerber des betreffenden Wahlvorschlags eine Stimme, bei Mehrfachbenennung bis zu drei.

#### Anzahl der Gemeinderats- bzw. Stadtratsmitglieder

Gemeinden			Anzahl der Gemeinde- bzw. Stadtratsmitglieder
mit	bis zu	1 000 Einwohnern .....	8
mit mehr als	1 000 bis zu	2 000 Einwohnern .....	12
mit mehr als	2 000 bis zu	3 000 Einwohnern .....	14
mit mehr als	3 000 bis zu	5 000 Einwohnern .....	16
mit mehr als	5 000 bis zu	10 000 Einwohnern .....	20
mit mehr als	10 000 bis zu	20 000 Einwohnern .....	24
mit mehr als	20 000 bis zu	30 000 Einwohnern .....	30
mit mehr als	30 000 bis zu	50 000 Einwohnern .....	40
mit mehr als	50 000 bis zu	100 000 Einwohnern .....	44
mit mehr als	100 000 bis zu	200 000 Einwohnern .....	50
mit mehr als	200 000 bis zu	500 000 Einwohnern .....	60
Stadt Nürnberg .....			70
Landeshauptstadt München .....			80

50 Stadtratsmitglieder hatten demnach die Städte Ingolstadt, Regensburg, Erlangen, Fürth und Würzburg, 60 Stadtratsmitglieder die Stadt Augsburg zu wählen.

Sinkt die Einwohnerzahl in einer Gemeinde unter eine der vorher genannten Einwohnergrenzen, so ist die Zahl der ehrenamtlichen Gemeinde- bzw. Stadtratsmitglieder erst in der übernächsten Wahlzeit auf die gesetzlich vorgeschriebene Zahl zu verringern. Tabelle 5 zeigt die Zahl der Gemeinden nach der Zahl der zu wählenden Gemeinde- bzw. Stadtratsmitglieder.

#### Anzahl der Kreisräte

Landkreise			Anzahl der Kreisräte
mit bis zu		75 000 Einwohnern .....	50
mit mehr als	75 000 bis zu	150 000 Einwohnern .....	60
mit mehr als		150 000 Einwohnern .....	70



## Noch: Vorbemerkungen

50 Kreisräte waren in 2 (2008: 1), 60 Kreisräte in 55 (2008: 56) und 70 Kreisräte in 14 (2008: 14) Landkreisen zu wählen, zusammen also 4 380 Kreisräte. In Oberfranken (Lkr Kronach) verringerte sich die Anzahl der Kreisräte um 10 im Vergleich zu 2008.

Um die 4 380 Kreistagsmandate bewarben sich insgesamt 27 052 Kandidaten, darunter 8 317 Frauen (30,7 %). Dies sind 647 Kandidaten bzw. 2,5 % mehr als bei der Wahl 2008. Die Zahl der Bewerber um die 1 172 Stadtratsmandate stieg im Jahr 2014 um 440 bzw. 5,5 % auf 8 511, darunter 3 129 Frauen (36,8 %).

## Zahl der Stimmen je Wähler

Bei den Kommunalwahlen verfügt jede stimmberechtigte Person über so viele Stimmen, wie in der jeweiligen Gemeinde bzw. im jeweiligen Kreis ehrenamtliche Gemeinderatsmitglieder bzw. Kreisräte zu wählen sind. In Gemeinden mit bis zu 3 000 Einwohnern kann die Zahl der Bewerber in den Wahlvorschlägen bis auf das Doppelte der zu wählenden ehrenamtlichen Gemeinderatsmitglieder erhöht werden. Damit erhöht sich auch die Zahl der Stimmen je Wähler entsprechend.

Die erheblichen Unterschiede in der Zahl der Stimmen bei der Gemeinde- bzw. Stadtratswahl (8 bis 80) sowie bei der Kreistagswahl (50 bis 70) werden zum Zweck der Vergleichbarkeit durch die Gewichtung der Wahlergebnisse (siehe Hinweise zur Kommunalwahlstatistik, Gewichtete Stimmenergebnisse) kompensiert.

## Verhältniswahl

Eine Verhältniswahl findet statt, wenn zwei oder mehr Wahlvorschläge vorliegen.

## Mehrheitswahl

Von einer Mehrheitswahl wird gesprochen, wenn kein Wahlvorschlag (echte Mehrheitswahl) oder nur ein Wahlvorschlag (unechte Mehrheitswahl) vorliegt. Bei der echten Mehrheitswahl hat der Wähler die Namen wählbarer Personen handschriftlich auf den Stimmzettel zu schreiben. Bei der unechten Mehrheitswahl kann der Wähler den vorliegenden Wahlvorschlag unverändert annehmen oder diesen durch Hinzufügen oder Streichen von Namen verändern. Die stimmberechtigte Person hat bei der Mehrheitswahl doppelt so viele Stimmen, wie Gemeinde- bzw. Stadtratsmitglieder zu wählen sind. Das Recht der Stimmenhäufelung (siehe Kumulieren) ist ausgeschlossen.

## Kumulieren (Häufeln)

Bei der Wahl der Gemeinde- bzw. Stadträte und der Kreistage kann der Wähler einem Bewerber bis zu drei Stimmen geben (Häufeln). Die Gesamtzahl der Stimmen darf hierbei nicht überschritten werden.

## Panaschieren

Von Panaschieren wird gesprochen, wenn der Wähler seine Stimmen auf die Bewerber verschiedener Wahlvorschläge verteilt.

## Sitzeverteilung

Die Sitzeverteilung erfolgte bislang nach dem d'Hondtschen Höchstzahlverfahren. Zu den Kommunalwahlen 2014 wurde dieses Verfahren abgelöst und durch das Sitzzuteilungsverfahren nach

Hare-Niemeyer ersetzt, das auch bei Landtagswahlen in Bayern Anwendung findet.

Für die Sitzverteilung wird je Wahlvorschlag, soweit Listenverbindungen bestehen, je verbundenen Wahlvorschlag, das Produkt aus der Gesamtzahl der Sitze und der Zahl der Stimmen des jeweiligen Wahlvorschlags bzw. des verbundenen Wahlvorschlags gebildet und dieses durch die Gesamtzahl der für alle Wahlvorschläge insgesamt abgegebenen Stimmen geteilt.

$$\frac{\text{Gesamtzahl der Sitze} \times \text{Stimmen des Wahlvorschlags}}{\text{Gesamtzahl der Stimmen aller Wahlvorschläge}} = \text{Sitzzahl des Wahlvorschlags}$$

Jeder Wahlvorschlag bzw. jede Verbindung von Wahlvorschlägen erhält zunächst so viele Sitze, wie ganze Zahlen darauf entfallen. Danach noch zu vergebende Sitze werden den Wahlvorschlägen bzw. Verbindungen in der Reihenfolge der höchsten Zahlenbruchteile, die sich bei der Berechnung nach obiger Formel ergeben, zugeteilt. Bei gleichem Anspruch mehrerer Wahlvorschläge auf einen Sitz, fällt dieser dem Wahlvorschlag zu, dessen in Betracht kommende sich bewerbende Person die größere Stimmenzahl aufweist; sonst entscheidet das Los.

Innerhalb eines verbundenen Wahlvorschlags werden die insgesamt auf diesen entfallenen Sitze nach demselben Verfahren auf der Grundlage der Gesamtzahlen der gültigen Stimmen auf die einzelnen Wahlvorschläge verteilt, welche für die in den Wahlvorschlägen aufgestellten sich bewerbenden Personen abgegeben worden sind.

Welche Bewerber innerhalb eines Wahlvorschlags gewählt sind, richtet sich nach der Anzahl der persönlichen Stimmen der einzelnen Bewerber.

## Gemeinsame Wahlvorschläge

Unter gemeinsamen Wahlvorschlägen werden in der Wahlstatistik Wahlvorschläge von zwei oder mehr Vorschlagsträgern verstanden, von denen mindestens einer eine politische Partei ist. Gemeinsame Wahlvorschläge können demnach von mehreren politischen Parteien allein oder von einer oder mehreren politischen Parteien und einer oder mehreren Wählergruppen eingereicht werden.

Der Gesetzgeber spricht von gemeinsamen Wahlvorschlägen auch dann, wenn keine politische Partei daran beteiligt ist. In der Wahlstatistik sind solche Wahlvorschläge unter **Wählergruppen** miterfasst.

## Zulassung von Wählergruppen

Bei Kommunalwahlen können sich außer politischen Parteien auch Wählergruppen zur Wahl stellen. Wählergruppen sind sonstige Vereinigungen oder Gruppen natürlicher Personen, deren Ziel es ist, sich an Gemeinde- oder Landkreiswahlen zu beteiligen. Die Wählergruppen werden oftmals kurz **Rathausparteien** genannt. Sie haben in vielen Gemeinden große Bedeutung.

## Listenverbindungen

Bei Gemeinderats- und Kreistagswahlen können zwei oder mehr Wahlvorschläge sich miteinander verbinden, eine sog. Listenverbindung eingehen. Die verbundenen Wahlvorschläge (Listen) gelten

## Noch: Vorbemerkungen

### Noch: Listenverbindungen

bei der Sitzverteilung zunächst als ein einziger Wahlvorschlag. Die von den verbundenen Listen zusammen erreichte Stimmenzahl ist für die Erstverteilung der Sitze maßgebend. Erst die Weiterverteilung der Sitze auf die Untervorschläge erfolgt auf Grund der von jeder einzelnen Liste (= Wahlvorschlag) erreichten Stimmenzahl.

Mit einer Verbindung von Wahlvorschlägen soll erreicht werden, dass diese überhaupt einen Sitz bzw. mehr Sitze erhalten, als ohne diese Verbindung.

Das Vorliegen von Listenverbindungen, über das früher nur die öffentliche Bekanntmachung des Wahlleiters bezüglich der zugelassenen Wahlvorschläge informierte, ist direkt aus dem Stimmzettel zu ersehen (Art. 26 S. 2 GLKrWG). Damit kann der Wähler bei der Stimmabgabe erkennen, dass seine Stimmen für eine der verbundenen Listen zugleich auch einem anderen Wahlvorschlagsträger zugute kommt.

## Erläuterungen zur Kommunalwahlstatistik

### Bayerns Kommunalwahlergebnis

In Bayern wird unter dem Kommunalwahlergebnis das zusammengefasste Ergebnis aus den Stadtratswahlen in den kreisfreien Städten und der Wahl der Kreistage in den Landkreisen verstanden. Damit sind die Gremien erfasst, die jeweils für einen ganzen Landkreis oder ein entsprechendes Gebiet zuständig sind.

Alternativ könnte auch das zusammengefasste Ergebnis der Stadtratswahlen in den kreisfreien Städten und der Gemeinderatswahlen in den kreisangehörigen Gemeinden als das Kommunalwahlergebnis angesehen werden. Dies wäre jedoch weniger aussagekräftig, weil insbesondere bei kleinen Gemeinden die Wahlvorschläge von Wählergruppen mit nur lokaler Bedeutung und die Mehrheitswahl eine beachtliche Rolle spielen.

Die landesweite politische Aussagekraft für die Kommunalwahl ist daher im zusammengefassten Ergebnis der Stadtrats- und Kreistagswahl stärker als im Ergebnis der Gemeinderatswahlen allein.

### Gewichtete Stimmenergebnisse

Da den Wählern in den einzelnen Gemeinden und Landkreisen eine unterschiedlich große Anzahl an Stimmen zur Verfügung steht, wird für die Zusammenfassung der Einzelergebnisse ein sogenanntes **gewichtetes Ergebnis** errechnet.

Sofern nichts anderes vermerkt ist, handelt es sich deshalb bei allen in diesem Statistischen Bericht veröffentlichten Stimmenzahlen um gewichtete Ergebnisse, d. h. um ein Stimmenergebnis, in dem die gültigen Stimmzettel einer Gemeinde bzw. eines Kreises im Verhältnis der jeweiligen Stimmenzahlen auf die einzelnen Wahlvorschläge aufgeteilt wurden. Dadurch wird erreicht, dass die absoluten Zahlen von Gemeinden und Kreise verschiedener Größenklassen, in denen der Wähler eine unterschiedlich große Zahl an Stimmen zu vergeben hat, miteinander vergleichbar werden und dass bei der Summierung der Gemeinde- oder Kreisergebnisse, z. B. für die Regierungsbezirke oder für das Landesergebnis, ebenfalls die unterschiedliche Stimmenzahl der Wähler ausgeschaltet ist.

Bekanntlich hat der Wähler bei den Gemeinderats- und Kreistags-

wahlen so viele Stimmen zu vergeben, wie Gemeinde- bzw. Stadtratsmitglieder oder Kreisräte zu wählen sind. Die Zahl der zu wählenden Gemeinde- bzw. Stadtratsmitglieder und Kreisräte richtet sich nach der Einwohnerzahl der Gemeinde bzw. des Kreises. Durch das verschiedenen große Stimmenbündel - es werden z. B. in Gemeinden mit einer Einwohnerzahl bis zu 1 000 Einwohnern acht Gemeinderatsmitglieder, in der Landeshauptstadt München dagegen 80 Stadtratsmitglieder gewählt - verlieren die tatsächlichen Stimmenzahlen den Vergleichswert.

Bezieht man aber für jede Gemeinde bzw. für jeden Kreis (Kreistagswahl) das jeweilige Stimmenverhältnis der Wahlvorschläge auf die abgegebenen gültigen Stimmzettel, so erhält man gewichtete Stimmenzahlen, die einen direkten Vergleich mit anderen Wahlergebnissen, z. B. mit denen einer Landtags- oder Bundestagswahl, zulassen und die dann auch sinnvoll zu Gesamtergebnissen bestimmter Gebietseinheiten zusammengeführt werden können.

Anders ausgedrückt, wird hierdurch ein Ergebnis erzeugt, als hätte jeder Wähler mit gültiger Stimmabgabe nur eine Stimme zu vergeben gehabt. In den einzelnen Gebietseinheiten wird dabei der erreichte Prozentanteil bei den Stimmen auf die gültigen Stimmzettel übertragen.

Formel:

$$\frac{\text{Gewichtete Stimmen je Wahlvorschlag}}{\text{Gültige Stimmen insgesamt}} = \frac{\text{Gültige Stimmzettel insgesamt} \times \text{Stimmen je Wahlvorschlag}}{\text{Gültige Stimmen insgesamt}}$$

### Gebietskörperschaften und Mandatsträger

In den 2 056 Gemeinden und den 71 Landkreisen Bayerns gab es nach dem 1. Mai 2014, dem Beginn der Wahlzeit der am 16. März 2014 gewählten Gremien, 39 317 direkt gewählte kommunale Mandatsträger, nämlich

2 056 Erste Bürgermeister (Oberbürgermeister)

71 Landräte

32 810 Gemeinderatsmitglieder (einschließlich 1 172 Stadtratsmitglieder in den 25 kreisfreien Städten)

4 380 Kreisräte.

Die aufgeführten 39 317 kommunalen Mandatsträger wurden nicht alle am Tag der allgemeinen Gemeinde- und Landkreiswahlen gewählt (siehe Allgemeines). So wurden am 16. März 2014 nur 58 der 71 Landräte und nur 1 881 der 2 056 ersten Bürgermeister/Oberbürgermeister gewählt.

### Stimmberechtigte, Wähler, Stimmen

Bei der Wahl der Stadträte in den kreisfreien Städten und bei der Wahl der Kreistage in den Landkreisen 2014 in Bayern wählten 5 487 864 der insgesamt 10 039 511 Stimmberechtigten 5 552 kommunale Mandatsträger. Hierzu gaben sie Stimmzettel mit rd. 289 Millionen gültigen Stimmen ab.

### Wahlbeteiligung

Die Wahlbeteiligung betrug im Landesdurchschnitt 54,7 % (2008: 59,5 %). Die Entwicklung der Wahlbeteiligung bei Kommunalwahlen in Bayern seit 1946 zeigt folgende Übersicht.

## Noch: Vorbemerkungen

**Wahlbeteiligung bei den Kommunalwahlen seit 1946**

Wahljahr	Wahlbeteiligung in %		
	Wahl der		Zusammen
	Stadträte in den kreis- freien Städten	Kreistage in den Landkreisen	
1946 .....	86,8	73,1	77,2
1948 .....	78,1	87,5	84,9
1952 .....	72,2	86,8	81,9
1956 .....	69,5	85,6	79,9
1960 .....	70,4	84,2	79,2
1966 .....	67,1	83,4	77,5
1972 .....	68,2	79,9	76,1
1978 .....	69,8	82,1	78,3
1984 .....	65,7	78,5	74,7
1990 .....	67,2	78,2	75,0
1996 .....	56,4	71,5	67,3
2002 .....	52,9	67,1	63,2
2008 .....	48,4	63,9	59,5
2014 .....	43,5	59,1	54,7

Die Wahlbeteiligung bei den 17 Landtagswahlen seit 1946 lag zwischen 57,1 % (2003) und 82,4 % (1954). An den 18 Bundestagswahlen seit 1949 beteiligten sich in Bayern zwischen 70,0 % (2013) und 89,8 % (1972) der Stimmberechtigten. Für die 8 durchgeführten Europawahlen seit 1979 errechnete sich in Bayern eine Wahlbeteiligung zwischen 39,7 % (2004) und 61,1 % (1989).

**Ungültige Stimmabgabe**

Der Anteil der ungültigen Stimmzettel verringerte sich von 3,8 % im Wahljahr 2008 auf 3,4 % bei den Kommunalwahlen 2014.

Die Entwicklung der ungültigen Stimmabgabe bei den Kommunalwahlen in Bayern seit 1946, aufgegliedert nach kreisfreien Städten und Landkreisen zeigt folgende Übersicht.

**Ungültige Stimmzettel bei den Kommunalwahlen seit 1946**

Wahljahr	Ungültige Stimmzettel zusammen		davon			
			Wahl der			
	Anzahl	%	Stadträte in den kreis- freien Städten		Kreistage in den Landkreisen	
Anzahl			%	Anzahl	%	
1946 .....	72 397	2,6	24 943	2,6	47 454	2,5
1948 .....	280 370	6,1	45 601	3,9	234 769	6,9
1952 .....	320 966	6,5	79 492	5,5	241 474	6,9
1956 .....	294 078	6,1	69 290	4,7	224 788	6,7
1960 .....	258 816	5,2	47 941	3,0	210 875	6,2
1966 .....	227 174	4,4	43 599	2,7	183 575	5,2
1972 .....	200 519	3,6	34 957	2,2	165 562	4,2
1978 .....	198 886	3,3	33 022	2,0	165 864	3,8
1984 .....	193 277	3,2	30 807	2,0	162 470	3,6
1990 .....	196 549	3,1	37 925	2,3	158 624	3,4
1996 .....	197 005	3,3	33 019	2,4	163 986	3,6
2002 .....	202 911	3,5	32 926	2,4	169 985	3,8
2008 .....	215 736	3,8	32 955	2,5	182 781	4,1
2014 .....	189 097	3,4	28 787	2,3	160 310	3,8

Der Anteil der ungültigen Stimmzettel an den insgesamt abgegebenen Stimmzetteln ist bei Kommunalwahlen wegen des für manche Wähler durch den Umfang seiner Möglichkeiten schwierigen Wahlsystems verhältnismäßig hoch.

Der Anteil der ungültigen Gesamtstimmen bei Landtagswahlen seit 1946 erreichte Werte zwischen 1,3 % (1998) und 4,4 % (1946). Der Anteil der ungültigen Zweitstimmen bei Bundestagswahlen seit 1949 lag zwischen 0,7 % (1998) und 4,0 % (1961). Bei den Europawahlen seit 1979 lag der Anteil der ungültigen Stimmen zwischen 0,4 % (2014) und 1,4 % (1984).

**Wahlergebnisse**

## a) Wahl der Stadträte in den 25 kreisfreien Städten

Von den 1 172 zu besetzenden Stadtratsmandaten in den 25 kreisfreien Städten gingen 381 (32,5 %) an Frauen.

Die CSU erhielt mit 33,6 % (2008: 33,2 %) der Wählerstimmen, 35,5 % (2008: 37,6 %) der Sitze, das sind 416 Mandate, darunter 116 Frauen (27,9 %).

Dagegen erhielt die SPD mit 314 Sitzen 26,8 % (2008: 28,3 %) der Stadtratsmandate bei einem Wählerstimmenanteil von 30,3 % (2008: 33,7 %). Der Sitzeanteil der Frauen (136) beträgt 43,3%.

Die im Bayerischen Landtag vertretene Landesvereinigung FREIE WÄHLER Bayern, die bei den Wahlen 2014 erstmalig in einigen Kommunen mit eigenen Wahlvorschlägen angetreten ist, erzielte bei einem Stimmenanteil von 0,9 % insgesamt 21 (1,8 %) der Stadtratsmandate. Von diesen entfielen 5 Sitze (23,8 %) auf Frauen.

Die GRÜNEN errangen bei 12,5 % (2008: 10,0 %) der Wählerstimmen 10,4 % (2008: 8,4 %) der Sitze. Dies entspricht 122 Mandaten, darunter 57 Frauen (46,7 %).

Von den anderen Wahlvorschlägen erzielte keiner mehr als 3,0 % der Wählerstimmen, wenn auch alle sonstigen Parteien zusammen auf 10,4 % (2008: 10,5 %) und alle Wählergruppen zusammen auf 9,5 % (2008: 11,0 %) kamen (siehe Tabelle 1.2).

## b) Wahl der Kreistage in den 71 Landkreisen

Von den 4 380 Kreistagsmandaten in den 71 Landkreisen Bayerns entfielen 1 066 Mandate ( 24,3 %) auf Frauen.

Auf die CSU entfielen 1 800 bzw. 41,1 % (2008: 43,1 %) der Mandate, bei einem Wählerstimmenanteil von 41,3 % (2008: 42,1 %). 392 (21,8 %) der CSU-Sitze gingen an Frauen.

Die SPD erhielt 783 Sitze, was einem Anteil von 17,9 % (2008: 19,4 %) entspricht. Darunter sind 245 (31,3 %) Frauen. Sie erreichte 17,8 % (2008: 19,2 %) der Wählerstimmen.

Die restlichen 1 797 Kreistagsmandate (darunter 429 Frauen) errangen die Landesvereinigung FREIE WÄHLER Bayern (202, dar. 27 Frauen), die GRÜNEN (401, dar. 194 Frauen), Wählergruppen (777, dar. 126 Frauen), sonstige Parteien (245, dar. 41 Frauen) und gemeinsame Wahlvorschläge (172, dar. 41 Frauen).

Mit Ausnahme der GRÜNEN, die 9,5 % (2008: 7,6 %) der Wählerstimmen erhielten, und der Landesvereinigung FREIE WÄHLER Bayern mit 4,6 % der Stimmen, blieben alle weiteren Wahlvorschläge unter 2,3 %.

Die sonstigen Parteien kamen zusammen auf 5,6 % der Stimmen (2008: 7,0 %) und gemeinsame Wahlvorschläge auf 3,9 % (2008: 2,7 %). Die Wählergruppen konnten insgesamt 17,3 % (2008: 21,4 %) der Stimmen an sich ziehen (siehe Tabelle 1.3).

## Noch: Vorbemerkungen

### c) Kommunalwahlen 2014

Hierunter wird das zusammengefasste Ergebnis der Wahl der Stadträte in den kreisfreien Städten und der Wahl der Kreistage in den Landkreisen verstanden.

Auf die CSU entfielen 39,6 % (2008: 40,0 %), auf die SPD 20,6 % (2008: 22,6 %), auf die GRÜNEN 10,2 % (2008: 8,2 %) und auf die Landesvereinigung FREIE WÄHLER Bayern 3,8 % der Stimmen (siehe Tabelle 1.1). Kein anderer Wahlvorschlag erreichte ein landesweites Ergebnis von über 2,5 %. Alle Wählergruppen kamen zusammen auf insgesamt 15,5 % (2008: 19,0 %) der Stimmen, die sonstigen Parteien auf 6,7 % (2008: 7,8 %) und gemeinsame Wahlvorschläge auf 3,6 % (2008: 2,5 %).

### d) Höchst- und Niederstwerte in den kreisfreien Städten und Landkreisen

Wie die Tabellen 9.1 und 9.2 zeigen, wiesen Wahlverhalten und Wahlergebnisse in den 96 kreisfreien Städten und Landkreisen Bayerns gewisse - in Teilbereichen erhebliche - Unterschiede auf.

#### Höchstwerte

Bezeichnung	Gebiet	%
Wahlbeteiligung .....	Lkr Neustadt a.d. Waldnaab	70,6
Ungültige Stimmzettel .....	Lkr Regen	5,7
CSU-Stimmen .....	Krfr.St Straubing	53,6
SPD-Stimmen .....	Krfr.St Fürth	51,1
FREIE WÄHLER-Stimmen .....	Lkr Neuburg-Schrobenhausen	33,4
GRÜNE-Stimmen .....	Lkr Freising	19,4

#### Niederstwerte

Bezeichnung	Gebiet	%
Wahlbeteiligung .....	Lkr Fürth	29,0
Ungültige Stimmzettel .....	Lkr Fürth	1,8
CSU-Stimmen .....	Krfr.St Fürth	24,8
SPD-Stimmen .....	Lkr Cham	8,1
FREIE WÄHLER-Stimmen .....	Krfr.St Augsburg	3,6
GRÜNE-Stimmen .....	Lkr Dingolfing-Landau	3,5

### d) Ergebnisse der Wahl der Gemeinderäte in den kreisangehörigen Gemeinden

In diesem Bereich spielen nach wie vor die örtlichen Wählergruppen und die gemeinsamen Wahlvorschläge eine große Rolle. Die Verteilung der 31 638 (2008: 31 626) Sitze, darunter 6 042 (19,1 %) Frauen (siehe Tabelle 1.5) führt zu folgenden Ergebnissen:

#### Stimmen- und Sitzanteil in %

Wahlvorschlag	Stimmenanteil in %		Sitzanteil in %	
	2014	2008	2014	2008
CSU .....	30,2	31,1	26,6	27,8
SPD .....	15,1	15,9	11,9	12,4
FREIE WÄHLER .....	0,5	x	0,4	x
GRÜNE .....	4,0	3,0	2,6	1,7
sonstige Parteien .....	1,3	1,6	0,8	0,7
gemeinsame Wahlvorschläge .....	8,8	8,7	11,6	11,9
Wählergruppen .....	40,1	39,7	46,1	45,4
<b>Insgesamt</b>	<b>100</b>	<b>100</b>	<b>100</b>	<b>100</b>

Ohne Wahlvorschlag wurden 9 (2008: 17) Gemeinderatsmitglieder gewählt. Der Sitzanteil beträgt 0,0 % (2008: 0,1 %).

Noch: Vorbemerkungen

## Hinweise zu den Tabellen

### Zu Tabelle 1

In dieser Tabelle sind die Hauptergebnisse der jeweiligen Wahlart für Bayern zusammengestellt.

- 1.1 Wahl der Stadträte in den kreisfreien Städten und Wahl der Kreistage in den Landkreisen,
- 1.2 Wahl der Stadträte in den kreisfreien Städten,
- 1.3 Wahl der Kreistage in den Landkreisen,
- 1.4 Wahl der Stadträte in den kreisfreien Städten und Wahl der Gemeinderäte in den kreisangehörigen Gemeinden,
- 1.5 Wahl der Gemeinderäte in den kreisangehörigen Gemeinden.

### Zu Tabelle 2

Diese Tabelle beinhaltet die Aufgliederung der Tabelle 1.1 nach Regierungsbezirken.

### Zu Tabelle 3

In dieser Tabelle werden die Inhalte der Tabelle 1.4 ebenfalls nach Regierungsbezirken aufgliedert.

### Zu Tabelle 4

Die Anzahl der zugelassenen Wahlvorschläge blieb bei den Kommunalwahlen 2014 gegenüber 2008 nahezu unverändert.

Dabei standen einem Rückgang um 0,3 % bei der Gemeinderatswahl in den kreisangehörigen Gemeinden Zunahmen um 5,2 % bzw. 2,5 % bei der Wahl der Stadträte in den kreisfreien Städten bzw. bei der Wahl der Kreistage gegenüber.

Aus nachstehender Übersicht ist zu entnehmen, dass bei den Kommunalwahlen 2014 in einer kreisangehörigen Gemeinde (2008: 1) die Gemeinderäte nach den Bestimmungen der echten Mehrheitswahl gewählt werden mussten, da kein Wahlvorschlag vorlag. In 157 kreisangehörigen Gemeinden (2008: 135) lag nur ein Wahlvorschlag vor.

### Wahlvorschläge je Gemeinde oder Landkreis

Wahlvorschläge je Gemeinde bzw. Kreis	Wahl der				Spalte 1 und Spalte 3	Spalte 2 und Spalte 4	Wahl der Gemeinderäte in den kreisangehörigen Gemeinden	
	Stadträte in den kreisfreien Städten		Kreistage in den Landkreisen				2014	2008
	2014	2008	2014	2008	Anzahl der Gemeinden bzw. Kreise			
	1	2	3	4	5	6	7	8
Kein Wahlvorschlag .....	-	-	-	-	-	-	1	1
1 Wahlvorschlag .....	-	-	-	-	-	-	157	135
2 Wahlvorschläge .....	-	-	-	-	-	-	355	334
3 Wahlvorschläge .....	-	-	-	-	-	-	563	585
4 Wahlvorschläge .....	-	-	1	1	1	1	434	456
5 Wahlvorschläge .....	2	1	5	7	7	8	270	280
6 Wahlvorschläge .....	2	5	18	17	20	22	128	132
7 Wahlvorschläge .....	8	5	24	28	32	33	59	50
8 Wahlvorschläge .....	4	8	15	13	19	21	33	30
9 Wahlvorschläge .....	4	4	6	3	10	7	18	17
10 Wahlvorschläge .....	3	1	-	1	3	2	6	9
11 Wahlvorschläge .....	1	1	2	1	3	2	5	-
12 Wahlvorschläge .....	-	-	-	-	-	-	-	1
13 Wahlvorschläge .....	-	-	-	-	-	-	1	1
14 Wahlvorschläge .....	1	-	-	-	1	-	-	-
15 Wahlvorschläge .....	-	-	-	-	-	-	1	-
<b>Insgesamt</b>	<b>25</b>	<b>25</b>	<b>71</b>	<b>71</b>	<b>96</b>	<b>96</b>	<b>2 031</b>	<b>2 031</b>

### Zu Tabelle 5

Die Zahl der zu wählenden Stadtratsmitglieder in den kreisfreien Städten liegt zwischen 40 und 80, die der Gemeinderatsmitglieder in den kreisangehörigen Gemeinden schwankt zwischen 8 und 44 und die der Kreisräte in den Landkreisen bewegt sich zwischen 50 und 70.

Multipliziert man die Zahl der jeweils abgegebenen gültigen

Stimmzettel mit der örtlich zu wählenden Anzahl an Stadt- oder Gemeinderatsmitgliedern bzw. Kreisräten, so erhält man als Endsumme die mögliche Stimmzahl. Die Differenz zwischen möglicher Stimmzahl und der Zahl der tatsächlich durch den Wähler abgegebenen gültigen Stimmen ergibt die ungenutzten Stimmen (siehe dazu auch Tabellen 8.1 und 8.5).

Der Anteil der von den Wählern nicht genutzten Stimmen stellt sich seit 1948 wie folgt dar:

Noch: Vorbemerkungen

Noch: Hinweise zu den Tabellen

Wahljahr	Ungenutzte Stimmen in % der möglichen Stimmen		
	Wahl der		Zusammen
	Stadträte in den kreis- freien Städten	Kreistage in den Landkreisen	
1948 .....	3,4	7,5	6,4
1952 .....	7,3	13,1	11,3
1956 .....	4,6	16,0	12,2
1960 .....	4,8	16,9	12,6
1966 .....	4,9	15,6	11,9
1972 .....	6,2	17,0	13,7
1978 .....	6,0	14,1	11,8
1984 .....	7,2	14,2	12,4
1990 .....	8,2	13,7	12,2
1996 .....	7,6	14,5	12,9
2002 .....	8,5	14,0	12,7
2008 .....	8,0	14,1	12,7
2014 .....	7,7	14,6	13,0

Weitere Informationen über die Anzahl der Verwaltungsbezirke und die der Mandate nach Größenklassen der Gemeinden und Kreise sind ebenfalls der Tabelle 5 zu entnehmen.

#### Zu Tabelle 6

Wie bei Landtags-, Bundestags- und Europawahlen ist auch bei den Kommunalwahlen im Zeitverlauf ein starkes Anwachsen des Anteils der Wähler mit Wahrscheinlichkeit zu verzeichnen. Während für die Wahlen in den kreisfreien Städten und Landkreisen in Bayern 1960 der Wahrscheinwähleranteil noch bei 1,3 % lag, betrug 1978 der Anteil schon 12,9 %. Nachdem bereits im Wahljahr 2008 ein Wahrscheinwähleranteil von 29,4 % zu verzeichnen war, hat sich der Anteil bei den Kommunalwahlen 2014 auf 48,7 % erhöht.

#### Zu Tabelle 7

Das Kommunalwahlergebnis für Bayern ist in dieser Tabelle in drei unterschiedlichen Varianten zusammengestellt. Das gewichtete Stimmenergebnis insgesamt (umgerechnet, als hätte jeder Wähler nur eine Stimme) ist dem Stimmenergebnis auf unveränderten Stimmzetteln und nur innerhalb eines Wahlvorschlags veränderten Stimmzetteln sowie dem Ergebnis auf Stimmzetteln mit panaschierten Stimmen gegenübergestellt.

#### Zu Tabelle 8

##### Tabelle 8.1: Art der Kennzeichnung des Stimmzettels

Aus dieser Tabelle ist für jeden der 96 Kreise in Bayern ersichtlich, wie viele der bei der Wahl der Stadträte in den kreisfreien Städten und der Wahl der Kreistage 2014 abgegebenen rd. 5,3 Millionen gültigen Stimmzetteln auf Listenwähler und auf Personenwähler entfielen.

**Listenwähler** sind Wähler, die entweder ein Kreuz in den Kreis setzen, der unter dem Kennwort in der Kopfleiste des Wahlvorschlags angebracht ist, oder die in nur einem Wahlvorschlag den ersten Bewerber als einzigen gekennzeichnet haben, ohne ihn zu häufeln und ohne gleichzeitig die Kopfleiste zu kennzeichnen (unverändert abgegebene Stimmzettel).

**Personenwähler** sind die übrigen Wähler, die den Stimmzettel nicht in der Weise annehmen, wie die Parteien oder Wählergruppen ihre Liste aufgestellt haben, sondern die einem Bewerber, der nur einmal aufgeführt ist, zwei oder drei Stimmen geben (kumulieren oder häufeln) oder die zur Verfügung stehenden Stimmen auf Bewerber mehrerer Wahlvorschläge verteilen (panaschieren).

Eine Gegenüberstellung der Listenwahl und Personenwahl für die Wahljahre ab 1948 zeigt nachstehende Übersicht.

##### Listenwähler und Personenwähler seit 1948 in %

Wahljahr	Wähler zusammen		davon			
			in kreisfreien Städten		in Landkreisen	
	Listen- wähler	Personen- wähler	Listen- wähler	Personen- wähler	Listen- wähler	Personen- wähler
1948 .....	79,0	21,0	79,0	21,0	79,1	20,9
1952 .....	60,0	40,0	67,4	32,6	56,9	43,1
1956 .....	56,0	44,0	66,3	33,7	51,4	48,6
1960 .....	52,8	47,2	62,9	37,1	47,8	52,2
1966 .....	46,1	53,9	59,7	40,3	39,7	60,3
1972 .....	x	x	x	x	x	x
1978 .....	38,6	61,4	55,8	44,2	31,9	68,1
1984 .....	35,4	64,6	47,4	52,6	31,2	68,8
1990 .....	37,5	62,5	48,3	51,7	33,6	66,4
1996 .....	32,5	67,5	43,1	56,9	29,2	70,8
2002 .....	33,5	66,5	43,1	56,9	30,5	69,5
2008 .....	34,3	65,7	45,2	54,8	31,1	68,9
2014 .....	33,0	67,0	43,4	56,6	29,8	70,2

Aus dieser Übersicht geht hervor, dass die Anteile der Listenwähler in den kreisfreien Städten fast immer höher als in den Landkreisen waren.

Für die Kommunalwahlen 1972 liegen keine Angaben vor, da auf Weisung des Bayerischen Staatsministeriums des Innern die Anzahl der Stimmzetteln nach unveränderten bzw. veränderten Stimmzetteln damals nicht erhoben werden durfte.

Bezogen auf die Stimmzahl haben Listenwähler allerdings ein höheres Gewicht als dies in der obigen Übersicht zum Ausdruck kommt. Wenn der von ihnen gekennzeichnete Wahlvorschlag nicht weniger (ggf. mehrfach benannte) Bewerber enthält als Mandate zu vergeben sind, können Listenwähler vom System her keine Stimmen verschenken. Personenwähler vergeben, insbesondere beim Panaschieren, dagegen nicht immer die volle Stimmzahl. Aber nicht nur Wähler schöpfen - bewusst oder unbewusst - ihr Stimmenpotential nicht voll aus. Auch Wahlvorschlagsträger können Stimmen verschenken, wenn sie keine ausreichende Zahl von Bewerbern aufstellen bzw. die Möglichkeit nicht nutzen, Bewerber bis zu dreimal auf dem Stimmzettel aufzuführen.

Bei der Wahl der Stadträte in den kreisfreien Städten und der Wahl der Kreistage 2014 haben 33,0 % (2008: 34,3 %) der Wähler ihren Stimmzettel unverändert abgegeben (Listenwähler), 19,2 % (2008: 19,1 %) haben ihren Stimmzettel innerhalb nur eines Wahlvorschlags verändert und 47,8 % (2008: 46,6 %) haben ihre Stimmen auf verschiedene Wahlvorschläge verteilt, also panaschiert.

Hätte jeder der rd. 5,3 Millionen Wähler mit gültiger Stimmabgabe bei der Wahl der Stadträte in den kreisfreien Städten und der Wahl der Kreistage 2014 seine ihm zustehenden Stimmen

## Noch: Vorbemerkungen

### Noch: Hinweise zu den Tabellen

voll ausgeschöpft, so wären ca. 332 Millionen Stimmen angefallen. Nach dem Ergebnis der Stimmentauszählung sind jedoch nur rd. 289 Millionen Stimmen abgegeben worden. Der Rest von rd. 43 Millionen Stimmen, d. s. 13,0 %, wurde also von den Wählern nicht vergeben.

Bei der Zusammenstellung der ungewichteten Stimmenergebnisse fällt auf, dass der Anteil der nicht abgegebenen Stimmen im Durchschnitt in den kreisfreien Städten mit 7,7% deutlich niedriger liegt als in den Landkreisen mit 14,6 %. Dieser Sachverhalt hängt eng zusammen mit den ermittelten Anteilen an verändert abgegebenen Stimmzetteln (Personenwähler). Je höher der Anteil der Wähler ist, die panaschiert haben, umso höher ist in der Regel der Anteil der nicht abgegebenen Stimmen.

### Tabelle 8.2: Art der Stimmabgabe

Von den 5 298 767 Wählern mit gültiger Stimmabgabe haben 1 243 544 Wähler, d. s. 23,5 % (2008: 23,9 %), ihre Stimmen ausschließlich den Bewerbern der CSU gegeben. Dementsprechend stimmten 609 211 Wähler ausschließlich für die SPD, d. s. 11,5 % (2008: 13,1 %). Ausschließlich für Bewerber der Landesvereinigung FREIE WÄHLER Bayern votierten 82 175 Wähler, d. s. 1,6 %, und 281 395, d. s. 5,3 % (2008: 4,2 %) wählten nur Bewerber der GRÜNEN.

Die Aufgliederung der ungewichteten Stimmen der einzelnen Parteien nach der Art der Kennzeichnung des Stimmzettels zeigt, dass die CSU im Landesdurchschnitt ihre Stimmen zu 59,9 % von Wählern bekommen hat, die den Wahlvorschlag der CSU hinsichtlich der Bewerber verändert haben oder neben den Bewerbern der CSU auch andere Wahlvorschläge bei ihrer Stimmabgabe berücksichtigt haben. Dabei lag dieser Anteil im Durchschnitt der kreisfreien Städte mit 48,4 % deutlich unter dem des Landkreisdurchschnitts mit 62,8 %. Die einzelnen Ergebnisse der kreisfreien Städte und Landkreise reichen hierbei von 33,9 % in der Landeshauptstadt München bis 83,2 % im Landkreis Freyung-Grafenau.

Für die SPD ergibt sich im Landesdurchschnitt ein Anteilswert von 57,3 % für Stimmen auf veränderten Stimmzetteln. Wie bei der CSU war auch bei den SPD-Stimmen der niedrigste Wert unter den 96 Kreisen in der Landeshauptstadt München (33,1 %) und der höchste im Landkreis Freyung-Grafenau (88,4 %) zu verzeichnen.

Von den Stimmen für die Landesvereinigung FREIE WÄHLER Bayern wurden landesweit 68,4 % der Stimmen auf veränderten Stimmzetteln abgegeben. Die Spanne reichte dabei von 47,1 % im Landkreis Weilheim-Schongau bis 85,1 % in der kreisfreien Stadt Landshut.

Die GRÜNEN erhielten bei der Kommunalwahl 2014 in Bayern insgesamt 51,7 % ihrer Stimmen aus veränderten Stimmzetteln. Die relativ höchste Bedeutung der Personenwähler für das Wahlergebnis der GRÜNEN war mit einem Anteil von 84,4 % in der kreisfreien Stadt Memmingen zu beobachten, während in der Landeshauptstadt München lediglich 33,3 % der Stimmen für die Partei auf veränderten Stimmzetteln abgegeben wurden und folglich dort der Anteil der Listenwähler am höchsten war.

### Zu Tabellen 9 und 10

In diesen Tabellen sind die Wahlergebnisse der kreisfreien Städte, der Landkreise und der einzelnen Gemeinden dargestellt.

Wie an anderer Stelle bereits dargelegt, handelt es sich dabei um gewichtete Stimmzahlen. Neben der Anzahl der Sitze insgesamt wird auch der Anteil der Frauen ausgewiesen.

In der Tabelle 10 ist in der Vorspalte angegeben, wieviel Stimmen jeder Wähler in dem betreffenden Verwaltungsbezirk abgegeben konnte und wieviel Stimmen er im Durchschnitt tatsächlich abgegeben hat (z. B. 28 / 25,736).

### Zu Tabelle 11

Bei den Kommunalwahlen 2014 ergaben sich 266 (2008: 928) Listenverbindungen insgesamt, davon fünf bei der Wahl der Stadträte in den kreisfreien Städten, 249 bei der Wahl der Gemeinderäte in den kreisangehörigen Gemeinden sowie zwölf bei der Wahl der Kreistage. Bei der Wahl der Gemeinderäte in den kreisangehörigen Gemeinden kamen in einzelnen Gemeinden bis zu drei Listenverbindungen zustande, dabei wurden bis zu sieben Wahlvorschläge miteinander verbunden (siehe Listenverbindungen).

### Zu Tabelle 12

Von allen aktuell gezählten 39 315 Mandatsträgern (19,5 % Frauen) - in zwei Gemeinden amtierte am Stichtag kein erster Bürgermeister - wurden 18 656 (47,5 %) Personen durch eine Partei aufgestellt. Die übrigen Mandatsträger wurden durch Wählergruppen (16 404 bzw. 41,7 %), gemeinsame Wahlvorschläge (4 240 bzw. 10,8 %) oder unmittelbar durch die Wähler selbst benannt (15 bzw. 0,0 %).

### Zu Tabelle 13

Aus dieser Tabelle wird die Zahl aller 39 794 unmittelbar gewählten Mandatsträger Bayerns in Bundestag, Landtag, Bezirkstag, Europaparlament und auf der kommunalen Ebene nach Wahlvorschlägen ersichtlich.

In den Jahren der Nachkriegszeit waren folgende kommunale Mandate zu vergeben:

Jahr <sup>1)</sup>	Erste Bürger- meister <sup>2)</sup>	Gemeinde- ratsmit- glieder <sup>2)</sup>	Landräte	Kreisräte	Ins- gesamt
1946 .....	6 509	42 449	142	5 306	54 406
1948 .....	7 002	56 078	142	5 566	68 788
1952 .....	7 092	56 232	142	5 485	68 951
1956 .....	7 120	55 809	143	5 372	68 444
1960 .....	7 116	55 548	143	5 334	68 141
1966 .....	7 087	56 228	143	5 453	68 911
1972 .....	4 406	47 870	71	4 150	56 497
1978 .....	2 052	30 566	71	4 190	36 879
1984 .....	2 051	30 920	71	4 250	37 292
1990 .....	2 051	31 338	71	4 310	37 770
1996 .....	2 056	32 108	71	4 370	38 605
2002 .....	2 056	32 622	71	4 380	39 129
2008 .....	2 056	32 802	71	4 390	39 319
2014 .....	2 056	32 810	71	4 380	39 317

<sup>1)</sup> Jahr der Hauptwahl.- <sup>2)</sup> In kreisfreien Städten und kreisangehörigen Gemeinden.

### Zu Tabellen 14.1, 14.2 und 14.3

In diesen Tabellen werden die auf kommunaler Ebene gewählten Mandatsträger insgesamt, darunter Frauen, nach Regierungsbezirken und Wahlvorschlägen ausgewiesen.

## 1. Hauptergebnisse der Kommunalwahlen in Bayern 2014 und 2008

## 1.1 Wahl der Stadträte in den kreisfreien Städten und Wahl der Kreistage in den Landkreisen

Merkmal	Stimmenergebnis						Sitzeverteilung					
	16. März 2014		2. März 2008		Veränderung		16. März 2014		2. März 2008		Veränderung	
	Anzahl	%	Anzahl	%	Anzahl	%P.	insg.	dar.	insg.	dar.	insg.	dar.
							Frauen	Frauen	Frauen	Frauen		
Anzahl der Sitze												
Stimmberechtigte.....	10 039 511	100	9 647 302	100	392 209	x	x	x	x	x	x	x
Wähler/Wahlbeteiligung.....	5 487 864	54,7	5 744 510	59,5	- 256 646	- 4,9	x	x	x	x	x	x
Ungültige Stimmzettel.....	189 097	3,4	215 736	3,8	-26 639	- 0,3	x	x	x	x	x	x
<b>Gültige Stimmzettel bzw. Sitze.....</b>	<b>5 298 767</b>	<b>100</b>	<b>5 528 774</b>	<b>100</b>	<b>- 230 007</b>	<b>x</b>	<b>5 552</b>	<b>1 447</b>	<b>5 566</b>	<b>1 400</b>	<b>- 14</b>	<b>47</b>
Von den gewichteten Stimmen bzw. Sitzen entfielen auf												
CSU .....	2 095 892	39,6	2 213 487	40,0	- 117 595	- 0,5	2 216	508	2 332	515	- 116	- 7
SPD .....	1 093 735	20,6	1 247 671	22,6	- 153 936	- 1,9	1 097	381	1 185	399	- 88	- 18
FREIE WÄHLER *) .....	199 789	3,8	x	x	199 789	3,8	223	32	x	x	223	32
GRÜNE .....	539 391	10,2	452 011	8,2	87 380	2,0	523	251	413	201	110	50
Sonstige .....	1 369 960	25,9	1 615 605	29,2	- 245 645	- 3,4	1 493	275	1 636	285	- 143	- 10
davon												
sonstige Parteien .....	356 147	6,7	430 281	7,8	-74 134	- 1,1	345	63	355	69	- 10	- 6
gemeinsame Wahlvorschläge .....	193 297	3,6	135 630	2,5	57 667	1,2	209	55	156	46	53	9
Wählergruppen .....	820 516	15,5	1 049 694	19,0	- 229 178	- 3,5	939	157	1 125	170	- 186	- 13
Von den sonstigen Parteien entfielen auf												
FDP .....	130 775	2,5	209 157	3,8	-78 382	- 1,3	132	25	170	37	- 38	- 12
ÖDP .....	110 725	2,1	101 465	1,8	9 260	0,3	118	29	96	23	22	6
REP .....	22 274	0,4	54 563	1,0	-32 289	- 0,6	25	1	44	1	- 19	-
DIE LINKE .....	26 824	0,5	39 473	0,7	-12 649	- 0,2	21	5	27	8	- 6	- 3
BP .....	34 685	0,7	24 172	0,4	10 513	0,2	36	1	16	-	20	1
AfD .....	18 144	0,3	x	x	18 144	0,3	8	-	x	x	8	-
PIRATEN .....	9 267	0,2	x	x	9 267	0,2	3	1	x	x	3	1
übrige Parteien .....	3 453	0,1	1 451	0,0	2 002	0,0	2	1	2	-	-	1
Von den gemeinsamen Wahlvorschlägen entfielen auf												
CSU und andere .....	14 192	0,3	16 509	0,3	-2 317	0,0	20	4	24	6	- 4	- 2
SPD und andere .....	x	x	x	x	x	x	x	x	x	x	x	x
FREIE WÄHLER *) und andere .....	66 539	1,3	x	x	66 539	1,3	56	9	x	x	56	9
GRÜNE und andere .....	34 854	0,7	40 146	0,7	-5 292	- 0,1	41	21	48	24	- 7	- 3
FDP und andere .....	11 862	0,2	22 192	0,4	-10 330	- 0,2	16	2	24	2	- 8	-
ÖDP und andere .....	55 273	1,0	51 052	0,9	4 221	0,1	63	17	53	13	10	4
REP und andere .....	x	x	x	x	x	x	x	x	x	x	x	x
DIE LINKE und andere .....	1 036	0,0	x	x	1 036	0,0	1	-	x	x	1	-
BP und andere .....	x	x	x	x	x	x	x	x	x	x	x	x
AfD und andere .....	x	x	x	x	x	x	x	x	x	x	x	x
PIRATEN und andere .....	x	x	x	x	x	x	x	x	x	x	x	x
übrige gemeinsame Wahlvorschläge .....	9 541	0,2	5 731	0,1	3 810	0,1	12	2	7	1	5	1

\*) Betrifft die Landesvereinigung FREIE WÄHLER Bayern.



## Noch: 1. Hauptergebnisse der Kommunalwahlen in Bayern 2014 und 2008

## 1.2 Wahl der Stadträte in den kreisfreien Städten

Merkmal	Stimmenergebnis						Sitzeverteilung					
	16. März 2014		2. März 2008		Veränderung		16. März 2014		2. März 2008		Veränderung	
	Anzahl	%	Anzahl	%	Anzahl	%-P.	insg.	dar.	insg.	dar.	insg.	dar.
							Frauen	Frauen	Frauen	Frauen		
Anzahl der Sitze												
Stimmberechtigte.....	2 862 119	100	2 697 644	100	164 475	x	x	x	x	x	x	x
Wähler/Wahlbeteiligung.....	1 244 649	43,5	1 306 337	48,4	-61 688	-4,9	x	x	x	x	x	x
Ungültige Stimmzettel.....	28 787	2,3	32 955	2,5	-4 168	-0,2	x	x	x	x	x	x
<b>Gültige Stimmzettel bzw. Sitze.....</b>	<b>1 215 862</b>	<b>100</b>	<b>1 273 382</b>	<b>100</b>	<b>-57 520</b>	<b>x</b>	<b>1 172</b>	<b>381</b>	<b>1 176</b>	<b>379</b>	<b>-4</b>	<b>2</b>
Von den gewichteten Stimmen bzw. Sitzen entfielen auf												
CSU .....	408 185	33,6	422 724	33,2	-14 539	0,4	416	116	442	123	-26	-7
SPD .....	368 120	30,3	428 742	33,7	-60 622	-3,4	314	136	333	136	-19	-
FREIE WÄHLER *) .....	10 897	0,9	x	x	10 897	0,9	21	5	x	x	21	5
GRÜNE .....	152 059	12,5	126 815	10,0	25 244	2,5	122	57	99	47	23	10
Sonstige .....	276 601	22,7	295 101	23,2	-18 500	-0,4	299	67	302	73	-3	-6
davon												
sonstige Parteien .....	126 174	10,4	134 092	10,5	-7 918	-0,2	100	22	98	26	2	-4
gemeinsame Wahlvorschläge .....	35 513	2,9	20 344	1,6	15 169	1,3	37	14	35	10	2	4
Wählergruppen .....	114 914	9,5	140 665	11,0	-25 751	-1,6	162	31	169	37	-7	-6
Von den sonstigen Parteien entfielen auf												
FDP .....	36 917	3,0	62 567	4,9	-25 650	-1,9	35	7	44	13	-9	-6
ÖDP .....	31 561	2,6	25 892	2,0	5 669	0,6	30	8	24	7	6	1
REP .....	3 091	0,3	6 932	0,5	-3 841	-0,3	6	-	8	-	-2	-
DIE LINKE .....	21 530	1,8	30 486	2,4	-8 956	-0,6	16	5	19	6	-3	-1
BP .....	4 367	0,4	6 764	0,5	-2 397	-0,2	2	-	1	-	1	-
AfD .....	15 988	1,3	x	x	15 988	1,3	6	-	x	x	6	-
PIRATEN .....	9 267	0,8	x	x	9 267	0,8	3	1	x	x	3	1
übrige Parteien .....	3 453	0,3	1 451	0,1	2 002	0,2	2	1	2	-	-	1
Von den gemeinsamen Wahlvorschlägen entfielen auf												
CSU und andere .....	x	x	x	x	x	x	x	x	x	x	x	x
SPD und andere .....	x	x	x	x	x	x	x	x	x	x	x	x
FREIE WÄHLER *) und andere .....	17 979	1,5	x	x	17 979	1,5	6	2	x	x	6	2
GRÜNE und andere .....	10 805	0,9	11 802	0,9	-997	0,0	16	10	18	9	-2	1
FDP und andere .....	182	0,0	2 297	0,2	-2 115	-0,2	-	-	4	-	-4	-
ÖDP und andere .....	4 132	0,3	4 722	0,4	-590	0,0	10	2	10	1	-	1
REP und andere .....	x	x	x	x	x	x	x	x	x	x	x	x
DIE LINKE und andere .....	x	x	x	x	x	x	x	x	x	x	x	x
BP und andere .....	x	x	x	x	x	x	x	x	x	x	x	x
AfD und andere .....	x	x	x	x	x	x	x	x	x	x	x	x
PIRATEN und andere .....	x	x	x	x	x	x	x	x	x	x	x	x
übrige gemeinsame Wahlvorschläge .....	2 415	0,2	1 523	0,1	892	0,1	5	-	3	-	2	-

\*) Betrifft die Landesvereinigung FREIE WÄHLER Bayern.

## Noch: 1. Hauptergebnisse der Kommunalwahlen in Bayern 2014 und 2008

## 1.3 Wahl der Kreistage in den Landkreisen

Merkmal	Stimmenergebnis						Sitzeverteilung					
	16. März 2014		2. März 2008		Veränderung		16. März 2014		2. März 2008		Veränderung	
	Anzahl	%	Anzahl	%	Anzahl	% -P.	insg.	dar.	insg.	dar.	insg.	dar.
							Frauen	Frauen	Frauen	Frauen		
Anzahl der Sitze												
Stimmberechtigte.....	7 177 392	100	6 949 658	100	227 734	x	x	x	x	x	x	x
Wähler/Wahlbeteiligung.....	4 243 215	59,1	4 438 173	63,9	- 194 958	- 4,7	x	x	x	x	x	x
Ungültige Stimmzettel.....	160 310	3,8	182 781	4,1	-22 471	- 0,3	x	x	x	x	x	x
<b>Gültige Stimmzettel bzw. Sitze.....</b>	<b>4 082 905</b>	<b>100</b>	<b>4 255 392</b>	<b>100</b>	<b>- 172 487</b>	<b>x</b>	<b>4 380</b>	<b>1 066</b>	<b>4 390</b>	<b>1 021</b>	<b>- 10</b>	<b>45</b>
Von den gewichteten Stimmen bzw. Sitzen entfielen auf												
CSU .....	1 687 707	41,3	1 790 763	42,1	- 103 056	- 0,7	1 800	392	1 890	392	- 90	-
SPD .....	725 615	17,8	818 929	19,2	-93 314	- 1,5	783	245	852	263	- 69	- 18
FREIE WÄHLER *) .....	188 892	4,6	x	x	188 892	4,6	202	27	x	x	202	27
GRÜNE .....	387 332	9,5	325 196	7,6	62 136	1,8	401	194	314	154	87	40
Sonstige .....	1 093 359	26,8	1 320 504	31,0	- 227 145	- 4,3	1 194	208	1 334	212	- 140	- 4
davon												
sonstige Parteien .....	229 973	5,6	296 189	7,0	-66 216	- 1,3	245	41	257	43	- 12	- 2
gemeinsame Wahlvorschläge .....	157 784	3,9	115 286	2,7	42 498	1,2	172	41	121	36	51	5
Wählergruppen .....	705 602	17,3	909 029	21,4	- 203 427	- 4,1	777	126	956	133	- 179	- 7
Von den sonstigen Parteien entfielen auf												
FDP .....	93 858	2,3	146 590	3,4	-52 732	- 1,1	97	18	126	24	- 29	- 6
ÖDP .....	79 164	1,9	75 573	1,8	3 591	0,2	88	21	72	16	16	5
REP .....	19 183	0,5	47 631	1,1	-28 448	- 0,6	19	1	36	1	- 17	-
DIE LINKE .....	5 294	0,1	8 987	0,2	-3 693	- 0,1	5	-	8	2	- 3	- 2
BP .....	30 318	0,7	17 408	0,4	12 910	0,3	34	1	15	-	19	1
AfD .....	2 156	0,1	x	x	2 156	0,1	2	-	x	x	2	-
PIRATEN .....	x	x	x	x	x	x	x	x	x	x	x	x
übrige Parteien .....	x	x	x	x	x	x	x	x	x	x	x	x
Von den gemeinsamen Wahlvorschlägen entfielen auf												
CSU und andere .....	14 192	0,3	16 509	0,4	- 2 317	0,0	20	4	24	6	- 4	- 2
SPD und andere .....	x	x	x	x	x	x	x	x	x	x	x	x
FREIE WÄHLER *) und andere .....	48 560	1,2	x	x	48 560	1,2	50	7	x	x	50	7
GRÜNE und andere .....	24 049	0,6	28 344	0,7	- 4 295	- 0,1	25	11	30	15	- 5	- 4
FDP und andere .....	11 680	0,3	19 895	0,5	- 8 215	- 0,2	16	2	20	2	- 4	-
ÖDP und andere .....	51 141	1,3	46 330	1,1	4 811	0,2	53	15	43	12	10	3
REP und andere .....	x	x	x	x	x	x	x	x	x	x	x	x
DIE LINKE und andere .....	1 036	0,0	x	x	1 036	0,0	1	-	x	x	1	-
BP und andere .....	x	x	x	x	x	x	x	x	x	x	x	x
AfD und andere .....	x	x	x	x	x	x	x	x	x	x	x	x
PIRATEN und andere .....	x	x	x	x	x	x	x	x	x	x	x	x
übrige gemeinsame Wahlvorschläge .....	7 126	0,2	4 208	0,1	2 918	0,1	7	2	4	1	3	1

\*) Betrifft die Landesvereinigung FREIE WÄHLER Bayern.

## Noch: 1. Hauptergebnisse der Kommunalwahlen in Bayern 2014 und 2008

### 1.4 Wahl der Stadträte in den kreisfreien Städten und Wahl der Gemeinderäte in den kreisangehörigen Gemeinden

Merkmal	Stimmenergebnis						Sitzeverteilung					
	16. März 2014		2. März 2008		Veränderung		16. März 2014		2. März 2008		Veränderung	
	Anzahl	%	Anzahl	%	Anzahl	%-P.	insg.	dar.	insg.	dar.	insg.	dar.
							Frauen	Frauen	Frauen	Frauen		
Anzahl der Sitze												
Stimmberechtigte.....	10 030 956	100	9 643 570	100	387 386	x	x	x	x	x	x	x
Wähler/Wahlbeteiligung.....	5 538 787	55,2	5 748 338	59,6	- 209 551	- 4,4	x	x	x	x	x	x
Ungültige Stimmzettel.....	116 881	2,1	144 413	2,5	- 27 532	- 0,4	x	x	x	x	x	x
<b>Gültige Stimmzettel bzw. Sitze.....</b>	<b>5 421 906</b>	<b>100</b>	<b>5 603 925</b>	<b>100</b>	<b>- 182 019</b>	<b>x</b>	<b>32 810</b>	<b>6 423</b>	<b>32 802</b>	<b>6 040</b>	<b>8</b>	<b>383</b>
Von den gewichteten Stimmen bzw. Sitzen entfielen auf												
CSU .....	1 676 477	30,9	1 767 957	31,5	- 91 480	- 0,6	8 836	1 683	9 246	1 695	- 410	- 12
SPD .....	1 002 336	18,5	1 118 479	20,0	- 116 143	- 1,5	4 072	1 195	4 255	1 198	- 183	- 3
FREIE WÄHLER *) .....	32 825	0,6	x	x	32 825	0,6	157	33	x	x	157	33
GRÜNE .....	321 258	5,9	254 839	4,5	66 419	1,4	941	381	634	248	307	133
Sonstige .....	2 389 010	44,1	2 462 650	43,9	- 73 640	0,1	18 804	3 131	18 667	2 899	137	232
davon												
sonstige Parteien .....	181 413	3,3	202 677	3,6	- 21 264	- 0,3	347	68	330	66	17	2
gemeinsame Wahlvorschläge .....	405 080	7,5	396 604	7,1	8 476	0,4	3 712	683	3 796	676	- 84	7
Wählergruppen .....	1 800 749	33,2	1 861 310	33,2	- 60 561	0,0	14 736	2 380	14 524	2 156	212	224
ohne Wahlvorschlag .....	1 768	0,0	2 059	0,0	- 291	0,0	9	-	17	1	- 8	- 1
Von den sonstigen Parteien entfielen auf												
FDP .....	63 133	1,2	103 688	1,9	- 40 555	- 0,7	148	28	166	32	- 18	- 4
ÖDP .....	49 588	0,9	42 732	0,8	6 856	0,2	113	32	96	25	17	7
REP .....	4 645	0,1	10 662	0,2	- 6 017	- 0,1	14	1	21	2	- 7	- 1
DIE LINKE .....	22 850	0,4	32 493	0,6	- 9 643	- 0,2	22	5	24	6	- 2	- 1
BP .....	10 003	0,2	9 777	0,2	226	0,0	30	-	14	-	16	-
AfD .....	16 178	0,3	x	x	16 178	0,3	7	-	x	x	7	-
PIRATEN .....	10 066	0,2	x	x	10 066	0,2	5	1	x	x	5	1
übrige Parteien .....	4 950	0,1	3 325	0,1	1 625	0,0	8	1	9	1	- 1	-
Von den gemeinsamen Wahlvorschlägen entfielen auf												
CSU und andere .....	216 549	4,0	224 094	4,0	- 7 545	0,0	2 481	383	2 590	374	- 109	9
SPD und andere .....	73 276	1,4	89 589	1,6	- 16 313	- 0,2	695	159	764	190	- 69	- 31
FREIE WÄHLER *) und andere .....	38 901	0,7	x	x	38 901	0,7	98	19	x	x	98	19
GRÜNE und andere .....	32 220	0,6	33 938	0,6	- 1 718	0,0	140	57	126	49	14	8
FDP und andere .....	10 795	0,2	15 347	0,3	- 4 552	- 0,1	52	10	66	17	- 14	- 7
ÖDP und andere .....	10 307	0,2	11 503	0,2	- 1 196	0,0	43	13	47	12	- 4	1
REP und andere .....	x	x	x	x	x	x	x	x	x	x	x	x
DIE LINKE und andere .....	637	0,0	152	0,0	485	0,0	3	-	1	-	2	-
BP und andere .....	623	0,0	1 096	0,0	- 473	0,0	8	1	9	-	- 1	1
AfD und andere .....	x	x	x	x	x	x	x	x	x	x	x	x
PIRATEN und andere .....	x	x	x	x	x	x	x	x	x	x	x	x
übrige gemeinsame Wahlvorschläge .....	21 772	0,4	20 885	0,4	887	0,0	192	41	193	34	- 1	7

\*) Betrifft die Landesvereinigung FREIE WÄHLER Bayern.

## Noch: 1. Hauptergebnisse der Kommunalwahlen in Bayern 2014 und 2008

## 1.5 Wahl der Gemeinderäte in den kreisangehörigen Gemeinden

Merkmal	Stimmenergebnis						Sitzeverteilung					
	16. März 2014		2. März 2008		Veränderung		16. März 2014		2. März 2008		Veränderung	
	Anzahl	%	Anzahl	%	Anzahl	%-P.	insg.	dar.	insg.	dar.	insg.	dar.
							Frauen	Frauen	Frauen	Frauen		
Anzahl der Sitze												
Stimmberechtigte.....	7 168 837	100	6 945 926	100	222 911	x	x	x	x	x	x	x
Wähler/Wahlbeteiligung.....	4 294 138	59,9	4 442 001	64,0	- 147 863	- 4,1	x	x	x	x	x	x
Ungültige Stimmzettel.....	88 094	2,1	111 458	2,5	-23 364	- 0,5	x	x	x	x	x	x
<b>Gültige Stimmzettel bzw. Sitze.....</b>	<b>4 206 044</b>	<b>100</b>	<b>4 330 543</b>	<b>100</b>	<b>- 124 499</b>	<b>x</b>	<b>31 638</b>	<b>6 042</b>	<b>31 626</b>	<b>5 661</b>	<b>12</b>	<b>381</b>
Von den gewichteten Stimmen bzw. Sitzen entfielen auf												
CSU .....	1 268 292	30,2	1 345 233	31,1	-76 941	- 0,9	8 420	1 567	8 804	1 572	- 384	- 5
SPD .....	634 216	15,1	689 737	15,9	-55 521	- 0,8	3 758	1 059	3 922	1 062	- 164	- 3
FREIE WÄHLER *) .....	21 928	0,5	x	x	21 928	0,5	136	28	x	x	136	28
GRÜNE .....	169 199	4,0	128 024	3,0	41 175	1,1	819	324	535	201	284	123
Sonstige .....	2 112 409	50,2	2 167 549	50,1	-55 140	0,2	18 505	3 064	18 365	2 826	140	238
davon												
sonstige Parteien .....	55 239	1,3	68 585	1,6	-13 346	- 0,3	247	46	232	40	15	6
gemeinsame Wahlvorschläge .....	369 567	8,8	376 260	8,7	-6 693	0,1	3 675	669	3 761	666	- 86	3
Wählergruppen .....	1 685 835	40,1	1 720 645	39,7	-34 810	0,3	14 574	2 349	14 355	2 119	219	230
ohne Wahlvorschlag .....	1 768	0,0	2 059	0,0	- 291	0,0	9	-	17	1	- 8	- 1
Von den sonstigen Parteien entfielen auf												
FDP .....	26 216	0,6	41 121	0,9	-14 905	- 0,3	113	21	122	19	- 9	2
ÖDP .....	18 027	0,4	16 840	0,4	1 187	0,0	83	24	72	18	11	6
REP .....	1 554	0,0	3 730	0,1	-2 176	0,0	8	1	13	2	- 5	- 1
DIE LINKE .....	1 320	0,0	2 007	0,0	- 687	0,0	6	-	5	-	1	-
BP .....	5 636	0,1	3 013	0,1	2 623	0,1	28	-	13	-	15	-
AfD .....	190	0,0	x	x	190	0,0	1	-	x	x	1	-
PIRATEN .....	799	0,0	x	x	799	0,0	2	-	x	x	2	-
übrige Parteien .....	1 497	0,0	1 874	0,0	- 377	0,0	6	-	7	1	- 1	- 1
Von den gemeinsamen Wahlvorschlägen entfielen auf												
CSU und andere .....	216 549	5,1	224 094	5,2	-7 545	0,0	2 481	383	2 590	374	- 109	9
SPD und andere .....	73 276	1,7	89 589	2,1	-16 313	- 0,3	695	159	764	190	- 69	- 31
FREIE WÄHLER *) und andere .....	20 922	0,5	x	x	20 922	0,5	92	17	x	x	92	17
GRÜNE und andere .....	21 415	0,5	22 136	0,5	- 721	0,0	124	47	108	40	16	7
FDP und andere .....	10 613	0,3	13 050	0,3	-2 437	0,0	52	10	62	17	- 10	- 7
ÖDP und andere .....	6 175	0,1	6 781	0,2	- 606	0,0	33	11	37	11	- 4	-
REP und andere .....	x	x	x	x	x	x	x	x	x	x	x	x
DIE LINKE und andere .....	637	0,0	152	0,0	485	0,0	3	-	1	-	2	-
BP und andere .....	623	0,0	1 096	0,0	- 473	0,0	8	1	9	-	- 1	1
AfD und andere .....	x	x	x	x	x	x	x	x	x	x	x	x
PIRATEN und andere .....	x	x	x	x	x	x	x	x	x	x	x	x
übrige gemeinsame Wahlvorschläge .....	19 357	0,5	19 362	0,4	- 5	0,0	187	41	190	34	- 3	7

\*) Betrifft die Landesvereinigung FREIE WÄHLER Bayern.

## 2. Wahl der Stadträte in den kreisfreien Städten und Wahl der Kreistage in den Landkreisen in Bayern 2014 und 2008 nach Regierungsbezirken

### 2.1 Oberbayern

Merkmal	Stimmenergebnis						Sitzeverteilung					
	16. März 2014		2. März 2008		Veränderung		16. März 2014		2. März 2008		Veränderung	
	Anzahl	%	Anzahl	%	Anzahl	%-P.	insg.	dar.	insg.	dar.	insg.	dar.
							Frauen	Frauen	Frauen	Frauen		
Anzahl der Sitze												
Stimmberechtigte.....	3 513 023	100	3 280 381	100	232 642	x	x	x	x	x	x	x
Wähler/Wahlbeteiligung.....	1 806 321	51,4	1 858 545	56,7	-52 224	- 5,2	x	x	x	x	x	x
Ungültige Stimmzettel.....	54 546	3,0	63 059	3,4	-8 513	- 0,4	x	x	x	x	x	x
<b>Gültige Stimmzettel bzw. Sitze.....</b>	<b>1 751 775</b>	<b>100</b>	<b>1 795 486</b>	<b>100</b>	<b>-43 711</b>	<b>x</b>	<b>1 424</b>	<b>380</b>	<b>1 424</b>	<b>373</b>	<b>-</b>	<b>7</b>
Von den gewichteten Stimmen bzw. Sitzen entfielen auf												
CSU .....	696 204	39,7	704 423	39,2	-8 219	0,5	592	144	619	136	- 27	8
SPD .....	349 094	19,9	416 277	23,2	-67 183	- 3,3	238	90	261	99	- 23	- 9
FREIE WÄHLER *) .....	60 896	3,5	x	x	60 896	3,5	61	12	x	x	61	12
GRÜNE .....	230 571	13,2	197 410	11,0	33 161	2,2	170	78	144	72	26	6
Sonstige .....	415 010	23,7	477 376	26,6	-62 366	- 2,9	363	56	400	66	- 37	- 10
davon												
sonstige Parteien .....	164 784	9,4	187 123	10,4	-22 339	- 1,0	123	21	121	30	2	- 9
gemeinsame Wahlvorschläge .....	66 862	3,8	20 120	1,1	46 742	2,7	56	16	18	7	38	9
Wählergruppen .....	183 364	10,5	270 133	15,0	-86 769	- 4,6	184	19	261	29	- 77	- 10
Von den sonstigen Parteien entfielen auf												
FDP .....	52 233	3,0	91 416	5,1	-39 183	- 2,1	40	9	56	19	- 16	- 10
ÖDP .....	44 913	2,6	40 863	2,3	4 050	0,3	40	9	34	8	6	1
REP .....	7 525	0,4	14 530	0,8	-7 005	- 0,4	8	-	13	-	- 5	-
DIE LINKE .....	13 677	0,8	21 120	1,2	-7 443	- 0,4	6	2	7	3	- 1	- 1
BP .....	25 167	1,4	19 194	1,1	5 973	0,4	24	1	11	-	13	1
AfD .....	13 332	0,8	x	x	13 332	0,8	4	-	x	x	4	-
PIRATEN .....	5 268	0,3	x	x	5 268	0,3	1	-	x	x	1	-
übrige Parteien .....	2 669	0,2	x	x	2 669	0,2	-	-	x	x	-	-
Von den gemeinsamen Wahlvorschlägen entfielen auf												
CSU und andere .....	x	x	x	x	x	x	x	x	x	x	x	x
SPD und andere .....	x	x	x	x	x	x	x	x	x	x	x	x
FREIE WÄHLER *) und andere .....	43 557	2,5	x	x	43 557	2,5	35	7	x	x	35	7
GRÜNE und andere .....	8 771	0,5	6 734	0,4	2 037	0,1	10	5	8	4	2	1
FDP und andere .....	x	x	x	x	x	x	x	x	x	x	x	x
ÖDP und andere .....	10 372	0,6	9 178	0,5	1 194	0,1	7	2	6	2	1	-
REP und andere .....	x	x	x	x	x	x	x	x	x	x	x	x
DIE LINKE und andere .....	x	x	x	x	x	x	x	x	x	x	x	x
BP und andere .....	x	x	x	x	x	x	x	x	x	x	x	x
AfD und andere .....	x	x	x	x	x	x	x	x	x	x	x	x
PIRATEN und andere .....	x	x	x	x	x	x	x	x	x	x	x	x
übrige gemeinsame Wahlvorschläge.....	4 162	0,2	4 208	0,2	- 46	0,0	4	2	4	1	-	1

\*) Betrifft die Landesvereinigung FREIE WÄHLER Bayern.

Noch: 2. Wahl der Stadträte in den kreisfreien Städten und Wahl der Kreistage in den Landkreisen in Bayern 2014 und 2008 nach Regierungsbezirken

2.2 Niederbayern

Merkmal	Stimmenergebnis						Sitzeverteilung					
	16. März 2014		2. März 2008		Veränderung		16. März 2014		2. März 2008		Veränderung	
	Anzahl	%	Anzahl	%	Anzahl	%P.	insg.	dar.	insg.	dar.	insg.	dar.
							Frauen	Frauen	Frauen	Frauen		
Anzahl der Sitze												
Stimmberechtigte.....	967 811	100	935 314	100	32 497	x	x	x	x	x	x	x
Wähler/Wahlbeteiligung.....	535 124	55,3	576 780	61,7	-41 656	- 6,4	x	x	x	x	x	x
Ungültige Stimmzettel.....	21 804	4,1	25 345	4,4	-3 541	- 0,3	x	x	x	x	x	x
<b>Gültige Stimmzettel bzw. Sitze.....</b>	<b>513 320</b>	<b>100</b>	<b>551 435</b>	<b>100</b>	<b>-38 115</b>	<b>x</b>	<b>678</b>	<b>152</b>	<b>678</b>	<b>126</b>	<b>-</b>	<b>26</b>
Von den gewichteten Stimmen bzw. Sitzen entfielen auf												
CSU .....	205 368	40,0	222 151	40,3	-16 783	- 0,3	270	54	283	49	- 13	5
SPD .....	80 115	15,6	94 105	17,1	-13 990	- 1,5	109	26	123	24	- 14	2
FREIE WÄHLER *) .....	28 384	5,5	x	x	28 384	5,5	34	4	x	x	34	4
GRÜNE .....	36 041	7,0	30 656	5,6	5 385	1,5	48	21	36	15	12	6
Sonstige .....	163 412	31,8	204 523	37,1	-41 111	- 5,3	217	47	236	38	- 19	9
davon												
sonstige Parteien .....	26 000	5,1	39 312	7,1	-13 312	- 2,1	34	8	41	8	- 7	-
gemeinsame Wahlvorschläge .....	27 714	5,4	29 735	5,4	-2 021	0,0	42	13	39	9	3	4
Wählergruppen .....	109 698	21,4	135 476	24,6	-25 778	- 3,2	141	26	156	21	- 15	5
Von den sonstigen Parteien entfielen auf												
FDP .....	8 253	1,6	16 630	3,0	-8 377	- 1,4	10	1	17	2	- 7	- 1
ÖDP .....	11 852	2,3	11 928	2,2	- 76	0,1	15	7	14	6	1	1
REP .....	1 276	0,2	8 392	1,5	-7 116	- 1,3	2	-	7	-	- 5	-
DIE LINKE .....	x	x	x	x	x	x	x	x	x	x	x	x
BP .....	4 619	0,9	2 362	0,4	2 257	0,5	7	-	3	-	4	-
AfD .....	x	x	x	x	x	x	x	x	x	x	x	x
PIRATEN .....	x	x	x	x	x	x	x	x	x	x	x	x
übrige Parteien .....	x	x	x	x	x	x	x	x	x	x	x	x
Von den gemeinsamen Wahlvorschlägen entfielen auf												
CSU und andere .....	x	x	x	x	x	x	x	x	x	x	x	x
SPD und andere .....	x	x	x	x	x	x	x	x	x	x	x	x
FREIE WÄHLER *) und andere .....	x	x	x	x	x	x	x	x	x	x	x	x
GRÜNE und andere .....	x	x	x	x	x	x	x	x	x	x	x	x
FDP und andere .....	1 495	0,3	4 380	0,8	-2 885	- 0,5	3	1	6	-	- 3	1
ÖDP und andere .....	25 137	4,9	25 355	4,6	- 218	0,3	37	12	33	9	4	3
REP und andere .....	x	x	x	x	x	x	x	x	x	x	x	x
DIE LINKE und andere .....	x	x	x	x	x	x	x	x	x	x	x	x
BP und andere .....	x	x	x	x	x	x	x	x	x	x	x	x
AfD und andere .....	x	x	x	x	x	x	x	x	x	x	x	x
PIRATEN und andere .....	x	x	x	x	x	x	x	x	x	x	x	x
übrige gemeinsame Wahlvorschläge.....	1 082	0,2	x	x	1 082	0,2	2	-	x	x	2	-

\*) Betrifft die Landesvereinigung FREIE WÄHLER Bayern.

Noch: 2. Wahl der Stadträte in den kreisfreien Städten und Wahl der Kreistage in den Landkreisen in Bayern 2014 und 2008 nach Regierungsbezirken

2.3 Oberpfalz

Merkmal	Stimmenergebnis						Sitzeverteilung					
	16. März 2014		2. März 2008		Veränderung		16. März 2014		2. März 2008		Veränderung	
	Anzahl	%	Anzahl	%	Anzahl	%-P.	insg.	dar.	insg.	dar.	insg.	dar.
							Frauen	Frauen	Frauen	Frauen		
Anzahl der Sitze												
Stimmberechtigte.....	874 393	100	851 844	100	22 549	x	x	x	x	x	x	x
Wähler/Wahlbeteiligung.....	540 685	61,8	547 868	64,3	-7 183	-2,5	x	x	x	x	x	x
Ungültige Stimmzettel.....	18 025	3,3	20 448	3,7	-2 423	-0,4	x	x	x	x	x	x
<b>Gültige Stimmzettel bzw. Sitze.....</b>	<b>522 660</b>	<b>100</b>	<b>527 420</b>	<b>100</b>	<b>-4 760</b>	<b>x</b>	<b>560</b>	<b>136</b>	<b>560</b>	<b>127</b>	<b>-</b>	<b>9</b>
Von den gewichteten Stimmen bzw. Sitzen entfielen auf												
CSU .....	216 379	41,4	226 566	43,0	-10 187	-1,6	232	49	245	48	-13	1
SPD .....	109 136	20,9	115 744	21,9	-6 608	-1,1	123	44	131	46	-8	-2
FREIE WÄHLER *) .....	37 559	7,2	x	x	37 559	7,2	31	4	x	x	31	4
GRÜNE .....	35 922	6,9	32 191	6,1	3 731	0,8	38	18	31	12	7	6
Sonstige .....	123 664	23,7	152 919	29,0	-29 255	-5,3	136	21	153	21	-17	-
davon												
sonstige Parteien .....	27 373	5,2	34 273	6,5	-6 900	-1,3	29	8	32	7	-3	1
gemeinsame Wahlvorschläge .....	17 189	3,3	11 896	2,3	5 293	1,0	18	2	10	2	8	-
Wählergruppen .....	79 102	15,1	106 750	20,2	-27 648	-5,1	89	11	111	12	-22	-1
Von den sonstigen Parteien entfielen auf												
FDP .....	7 146	1,4	12 769	2,4	-5 623	-1,1	8	2	12	2	-4	-
ÖDP .....	16 008	3,1	14 541	2,8	1 467	0,3	17	4	15	4	2	-
REP .....	1 399	0,3	4 722	0,9	-3 323	-0,6	1	-	3	-	-2	-
DIE LINKE .....	1 627	0,3	2 241	0,4	- 614	-0,1	2	1	2	1	-	-
BP .....	x	x	x	x	x	x	x	x	x	x	x	x
AfD .....	x	x	x	x	x	x	x	x	x	x	x	x
PIRATEN .....	1 193	0,2	x	x	1 193	0,2	1	1	x	x	1	1
übrige Parteien .....	x	x	x	x	x	x	x	x	x	x	x	x
Von den gemeinsamen Wahlvorschlägen entfielen auf												
CSU und andere .....	x	x	x	x	x	x	x	x	x	x	x	x
SPD und andere .....	x	x	x	x	x	x	x	x	x	x	x	x
FREIE WÄHLER *) und andere .....	7 628	1,5	x	x	7 628	1,5	9	1	x	x	9	1
GRÜNE und andere .....	x	x	x	x	x	x	x	x	x	x	x	x
FDP und andere .....	1 782	0,3	6 303	1,2	-4 521	-0,9	2	-	6	1	-4	-1
ÖDP und andere .....	4 815	0,9	5 593	1,1	- 778	-0,1	4	1	4	1	-	-
REP und andere .....	x	x	x	x	x	x	x	x	x	x	x	x
DIE LINKE und andere .....	x	x	x	x	x	x	x	x	x	x	x	x
BP und andere .....	x	x	x	x	x	x	x	x	x	x	x	x
AfD und andere .....	x	x	x	x	x	x	x	x	x	x	x	x
PIRATEN und andere .....	x	x	x	x	x	x	x	x	x	x	x	x
übrige gemeinsame Wahlvorschläge.....	2 964	0,6	x	x	2 964	0,6	3	-	x	x	3	-

\*) Betrifft die Landesvereinigung FREIE WÄHLER Bayern.

Noch: 2. Wahl der Stadträte in den kreisfreien Städten und Wahl der Kreistage in den Landkreisen in Bayern 2014 und 2008 nach Regierungsbezirken

2.4 Oberfranken

Merkmal	Stimmenergebnis						Sitzeverteilung					
	16. März 2014		2. März 2008		Veränderung		16. März 2014		2. März 2008		Veränderung	
	Anzahl	%	Anzahl	%	Anzahl	%-P.	insg.	dar.	insg.	dar.	insg.	dar.
							Frauen	Frauen	Frauen	Frauen		
Anzahl der Sitze												
Stimmberechtigte.....	864 092	100	866 764	100	-2 672	x	x	x	x	x	x	x
Wähler/Wahlbeteiligung.....	515 847	59,7	542 383	62,6	-26 536	-2,9	x	x	x	x	x	x
Ungültige Stimmzettel.....	16 903	3,3	19 717	3,6	-2 814	-0,4	x	x	x	x	x	x
<b>Gültige Stimmzettel bzw. Sitze.....</b>	<b>498 944</b>	<b>100</b>	<b>522 666</b>	<b>100</b>	<b>-23 722</b>	<b>x</b>	<b>688</b>	<b>150</b>	<b>702</b>	<b>156</b>	<b>-14</b>	<b>-6</b>
Von den gewichteten Stimmen bzw. Sitzen entfielen auf												
CSU .....	176 572	35,4	185 568	35,5	-8 996	-0,1	237	46	253	49	-16	-3
SPD .....	118 489	23,7	131 236	25,1	-12 747	-1,4	172	46	188	52	-16	-6
FREIE WÄHLER *) .....	32 097	6,4	x	x	32 097	6,4	43	5	x	x	43	5
GRÜNE .....	26 239	5,3	18 179	3,5	8 060	1,8	39	16	22	9	17	7
Sonstige .....	145 547	29,2	187 683	35,9	-42 136	-6,7	197	37	239	46	-42	-9
davon												
sonstige Parteien .....	14 969	3,0	21 446	4,1	-6 477	-1,1	22	2	21	1	1	1
gemeinsame Wahlvorschläge .....	40 914	8,2	36 633	7,0	4 281	1,2	48	14	48	18	-	-4
Wählergruppen .....	89 664	18,0	129 604	24,8	-39 940	-6,8	127	21	170	27	-43	-6
Von den sonstigen Parteien entfielen auf												
FDP .....	10 276	2,1	13 491	2,6	-3 215	-0,5	14	1	13	1	1	-
ÖDP .....	1 668	0,3	1 649	0,3	19	0,0	3	-	2	-	1	-
REP .....	1 353	0,3	5 555	1,1	-4 202	-0,8	1	-	4	-	-3	-
DIE LINKE .....	888	0,2	751	0,1	137	0,0	2	-	2	-	-	-
BP .....	x	x	x	x	x	x	x	x	x	x	x	x
AfD .....	x	x	x	x	x	x	x	x	x	x	x	x
PIRATEN .....	x	x	x	x	x	x	x	x	x	x	x	x
übrige Parteien .....	784	0,2	x	x	784	0,2	2	1	x	x	2	1
Von den gemeinsamen Wahlvorschlägen entfielen auf												
CSU und andere .....	14 192	2,8	16 509	3,2	-2 317	-0,3	20	4	24	6	-4	-2
SPD und andere .....	x	x	x	x	x	x	x	x	x	x	x	x
FREIE WÄHLER *) und andere .....	9 271	1,9	x	x	9 271	1,9	8	-	x	x	8	-
GRÜNE und andere .....	15 155	3,0	18 796	3,6	-3 641	-0,6	18	10	23	12	-5	-2
FDP und andere .....	x	x	x	x	x	x	x	x	x	x	x	x
ÖDP und andere .....	2 296	0,5	1 328	0,3	968	0,2	2	-	1	-	1	-
REP und andere .....	x	x	x	x	x	x	x	x	x	x	x	x
DIE LINKE und andere .....	x	x	x	x	x	x	x	x	x	x	x	x
BP und andere .....	x	x	x	x	x	x	x	x	x	x	x	x
AfD und andere .....	x	x	x	x	x	x	x	x	x	x	x	x
PIRATEN und andere .....	x	x	x	x	x	x	x	x	x	x	x	x
übrige gemeinsame Wahlvorschläge.....	x	x	x	x	x	x	x	x	x	x	x	x

\*) Betrifft die Landesvereinigung FREIE WÄHLER Bayern.



Noch: 2. Wahl der Stadträte in den kreisfreien Städten und Wahl der Kreistage in den Landkreisen in Bayern 2014 und 2008 nach Regierungsbezirken

2.5 Mittelfranken

Merkmal	Stimmenergebnis						Sitzeverteilung					
	16. März 2014		2. März 2008		Veränderung		16. März 2014		2. März 2008		Veränderung	
	Anzahl	%	Anzahl	%	Anzahl	%-P.	insg.	dar.	insg.	dar.	insg.	dar.
							Frauen	Frauen	Frauen	Frauen		
Anzahl der Sitze												
Stimmberechtigte.....	1 354 659	100	1 309 370	100	45 289	x	x	x	x	x	x	x
Wähler/Wahlbeteiligung.....	709 707	52,4	775 964	59,3	-66 257	-6,9	x	x	x	x	x	x
Ungültige Stimmzettel.....	20 481	2,9	23 795	3,1	-3 314	-0,2	x	x	x	x	x	x
<b>Gültige Stimmzettel bzw. Sitze.....</b>	<b>689 226</b>	<b>100</b>	<b>752 169</b>	<b>100</b>	<b>-62 943</b>	<b>x</b>	<b>690</b>	<b>216</b>	<b>690</b>	<b>213</b>	<b>-</b>	<b>3</b>
Von den gewichteten Stimmen bzw. Sitzen entfielen auf												
CSU .....	241 619	35,1	280 277	37,3	-38 658	-2,2	252	60	267	69	-15	-9
SPD .....	206 381	29,9	232 805	31,0	-26 424	-1,0	191	80	204	80	-13	-
FREIE WÄHLER *) .....	16 491	2,4	x	x	16 491	2,4	24	2	x	x	24	2
GRÜNE .....	73 318	10,6	62 596	8,3	10 722	2,3	74	42	59	32	15	10
Sonstige .....	151 417	22,0	176 491	23,5	-25 074	-1,5	149	32	160	32	-11	-
davon												
sonstige Parteien .....	44 149	6,4	51 148	6,8	-6 999	-0,4	44	9	43	8	1	1
gemeinsame Wahlvorschläge .....	14 537	2,1	8 642	1,1	5 895	1,0	15	6	10	4	5	2
Wählergruppen .....	92 731	13,5	116 701	15,5	-23 970	-2,1	90	17	107	20	-17	-3
Von den sonstigen Parteien entfielen auf												
FDP .....	21 142	3,1	29 563	3,9	-8 421	-0,9	21	6	24	7	-3	-1
ÖDP .....	15 938	2,3	13 415	1,8	2 523	0,5	17	2	13	1	4	1
REP .....	2 436	0,4	5 013	0,7	-2 577	-0,3	3	-	3	-	-	-
DIE LINKE .....	1 827	0,3	3 157	0,4	-1 330	-0,2	2	1	3	-	-1	1
BP .....	x	x	x	x	x	x	x	x	x	x	x	x
AfD .....	x	x	x	x	x	x	x	x	x	x	x	x
PIRATEN .....	2 806	0,4	x	x	2 806	0,4	1	-	x	x	1	-
übrige Parteien .....	x	x	x	x	x	x	x	x	x	x	x	x
Von den gemeinsamen Wahlvorschlägen entfielen auf												
CSU und andere .....	x	x	x	x	x	x	x	x	x	x	x	x
SPD und andere .....	x	x	x	x	x	x	x	x	x	x	x	x
FREIE WÄHLER *) und andere .....	6 083	0,9	x	x	6 083	0,9	4	1	x	x	4	1
GRÜNE und andere .....	6 267	0,9	5 159	0,7	1 108	0,2	8	5	7	4	1	1
FDP und andere .....	1 151	0,2	3 483	0,5	-2 332	-0,3	2	-	3	-	-1	-
ÖDP und andere .....	x	x	x	x	x	x	x	x	x	x	x	x
REP und andere .....	x	x	x	x	x	x	x	x	x	x	x	x
DIE LINKE und andere .....	1 036	0,2	x	x	1 036	0,2	1	-	x	x	1	-
BP und andere .....	x	x	x	x	x	x	x	x	x	x	x	x
AfD und andere .....	x	x	x	x	x	x	x	x	x	x	x	x
PIRATEN und andere .....	x	x	x	x	x	x	x	x	x	x	x	x
übrige gemeinsame Wahlvorschläge.....	x	x	x	x	x	x	x	x	x	x	x	x

\*) Betrifft die Landesvereinigung FREIE WÄHLER Bayern.

Noch: 2. Wahl der Stadträte in den kreisfreien Städten und Wahl der Kreistage in den  
Landkreisen in Bayern 2014 und 2008 nach Regierungsbezirken

## 2.6 Unterfranken

Merkmal	Stimmenergebnis						Sitzeverteilung					
	16. März 2014		2. März 2008		Veränderung		16. März 2014		2. März 2008		Veränderung	
	Anzahl	%	Anzahl	%	Anzahl	%-P.	insg.	dar.	insg.	dar.	insg.	dar.
							Frauen	Frauen	Frauen	Frauen		
Anzahl der Sitze												
Stimmberechtigte.....	1 050 903	100	1 042 026	100	8 877	x	x	x	x	x	x	x
Wähler/Wahlbeteiligung.....	623 290	59,3	659 500	63,3	-36 210	-4,0	x	x	x	x	x	x
Ungültige Stimmzettel.....	26 520	4,3	30 438	4,6	-3 918	-0,4	x	x	x	x	x	x
<b>Gültige Stimmzettel bzw. Sitze.....</b>	<b>596 770</b>	<b>100</b>	<b>629 062</b>	<b>100</b>	<b>-32 292</b>	<b>x</b>	<b>698</b>	<b>197</b>	<b>698</b>	<b>198</b>	<b>-</b>	<b>-1</b>
Von den gewichteten Stimmen bzw. Sitzen entfielen auf												
CSU .....	250 868	42,0	262 228	41,7	-11 360	0,4	294	80	299	83	-5	-3
SPD .....	115 635	19,4	123 339	19,6	-7 704	-0,2	137	45	139	49	-2	-4
FREIE WÄHLER *) .....	x	x	x	x	x	x	x	x	x	x	x	x
GRÜNE .....	59 856	10,0	46 205	7,3	13 651	2,7	68	32	49	27	19	5
Sonstige .....	170 411	28,6	197 290	31,4	-26 879	-2,8	199	40	211	39	-12	1
davon												
sonstige Parteien .....	29 225	4,9	41 949	6,7	-12 724	-1,8	36	2	44	5	-8	-3
gemeinsame Wahlvorschläge .....	14 967	2,5	21 963	3,5	-6 996	-1,0	17	3	23	5	-6	-2
Wählergruppen .....	126 219	21,2	133 378	21,2	-7 159	-0,1	146	35	144	29	2	6
Von den sonstigen Parteien entfielen auf												
FDP .....	14 004	2,3	17 951	2,9	-3 947	-0,5	17	-	19	-	-2	-
ÖDP .....	7 508	1,3	8 528	1,4	-1 020	-0,1	9	1	8	2	1	-1
REP .....	2 285	0,4	8 007	1,3	-5 722	-0,9	3	-	6	-	-3	-
DIE LINKE .....	4 663	0,8	6 692	1,1	-2 029	-0,3	6	1	9	3	-3	-2
BP .....	765	0,1	x	x	765	0,1	1	-	x	x	1	-
AfD .....	x	x	x	x	x	x	x	x	x	x	x	x
PIRATEN .....	x	x	x	x	x	x	x	x	x	x	x	x
übrige Parteien .....	x	x	771	0,1	-771	-0,1	x	x	2	-	-2	-
Von den gemeinsamen Wahlvorschlägen entfielen auf												
CSU und andere .....	x	x	x	x	x	x	x	x	x	x	x	x
SPD und andere .....	x	x	x	x	x	x	x	x	x	x	x	x
FREIE WÄHLER *) und andere .....	x	x	x	x	x	x	x	x	x	x	x	x
GRÜNE und andere .....	4 661	0,8	9 457	1,5	-4 796	-0,7	5	1	10	4	-5	-3
FDP und andere .....	3 968	0,7	8 026	1,3	-4 058	-0,6	5	1	9	1	-4	-
ÖDP und andere .....	6 338	1,1	4 480	0,7	1 858	0,3	7	1	4	-	3	1
REP und andere .....	x	x	x	x	x	x	x	x	x	x	x	x
DIE LINKE und andere .....	x	x	x	x	x	x	x	x	x	x	x	x
BP und andere .....	x	x	x	x	x	x	x	x	x	x	x	x
AfD und andere .....	x	x	x	x	x	x	x	x	x	x	x	x
PIRATEN und andere .....	x	x	x	x	x	x	x	x	x	x	x	x
übrige gemeinsame Wahlvorschläge.....	x	x	x	x	x	x	x	x	x	x	x	x

\*) Betrifft die Landesvereinigung FREIE WÄHLER Bayern.

Noch: 2. Wahl der Stadträte in den kreisfreien Städten und Wahl der Kreistage in den Landkreisen in Bayern 2014 und 2008 nach Regierungsbezirken

2.7 Schwaben

Merkmal	Stimmenergebnis						Sitzeverteilung					
	16. März 2014		2. März 2008		Veränderung		16. März 2014		2. März 2008		Veränderung	
	Anzahl	%	Anzahl	%	Anzahl	%-P.	insg.	dar.	insg.	dar.	insg.	dar.
							Frauen	Frauen	Frauen	Frauen		
Anzahl der Sitze												
Stimmberechtigte.....	1 414 630	100	1 361 603	100	53 027	x	x	x	x	x	x	x
Wähler/Wahlbeteiligung.....	756 890	53,5	783 470	57,5	-26 580	-4,0	x	x	x	x	x	x
Ungültige Stimmzettel.....	30 818	4,1	32 934	4,2	-2 116	-0,1	x	x	x	x	x	x
<b>Gültige Stimmzettel bzw. Sitze.....</b>	<b>726 072</b>	<b>100</b>	<b>750 536</b>	<b>100</b>	<b>-24 464</b>	<b>x</b>	<b>814</b>	<b>216</b>	<b>814</b>	<b>207</b>	<b>-</b>	<b>9</b>
Von den gewichteten Stimmen bzw. Sitzen entfielen auf												
CSU .....	308 882	42,5	332 274	44,3	-23 392	-1,7	339	75	366	81	-27	-6
SPD .....	114 885	15,8	134 165	17,9	-19 280	-2,1	127	50	139	49	-12	1
FREIE WÄHLER *) .....	24 362	3,4	x	x	24 362	3,4	30	5	x	x	30	5
GRÜNE .....	77 444	10,7	64 774	8,6	12 670	2,0	86	44	72	34	14	10
Sonstige .....	200 499	27,6	219 323	29,2	-18 824	-1,6	232	42	237	43	-5	-1
davon												
sonstige Parteien .....	49 647	6,8	55 030	7,3	-5 383	-0,5	57	13	53	10	4	3
gemeinsame Wahlvorschläge .....	11 114	1,5	6 641	0,9	4 473	0,6	13	1	8	1	5	-
Wählergruppen .....	139 738	19,2	157 652	21,0	-17 914	-1,8	162	28	176	32	-14	-4
Von den sonstigen Parteien entfielen auf												
FDP .....	17 721	2,4	27 337	3,6	-9 616	-1,2	22	6	29	6	-7	-
ÖDP .....	12 838	1,8	10 541	1,4	2 297	0,4	17	6	10	2	7	4
REP .....	6 000	0,8	8 344	1,1	-2 344	-0,3	7	1	8	1	-1	-
DIE LINKE .....	4 142	0,6	5 512	0,7	-1 370	-0,2	3	-	4	1	-1	-1
BP .....	4 134	0,6	2 616	0,3	1 518	0,2	4	-	2	-	2	-
AfD .....	4 812	0,7	x	x	4 812	0,7	4	-	x	x	4	-
PIRATEN .....	x	x	x	x	x	x	x	x	x	x	x	x
übrige Parteien .....	x	x	680	0,1	-680	-0,1	x	x	-	-	-	-
Von den gemeinsamen Wahlvorschlägen entfielen auf												
CSU und andere .....	x	x	x	x	x	x	x	x	x	x	x	x
SPD und andere .....	x	x	x	x	x	x	x	x	x	x	x	x
FREIE WÄHLER *) und andere .....	x	x	x	x	x	x	x	x	x	x	x	x
GRÜNE und andere .....	x	x	x	x	x	x	x	x	x	x	x	x
FDP und andere .....	3 466	0,5	x	x	3 466	0,5	4	-	x	x	4	-
ÖDP und andere .....	6 315	0,9	5 118	0,7	1 197	0,2	6	1	5	1	1	-
REP und andere .....	x	x	x	x	x	x	x	x	x	x	x	x
DIE LINKE und andere .....	x	x	x	x	x	x	x	x	x	x	x	x
BP und andere .....	x	x	x	x	x	x	x	x	x	x	x	x
AfD und andere .....	x	x	x	x	x	x	x	x	x	x	x	x
PIRATEN und andere .....	x	x	x	x	x	x	x	x	x	x	x	x
übrige gemeinsame Wahlvorschläge.....	1 333	0,2	1 523	0,2	-190	0,0	3	-	3	-	-	-

\*) Betrifft die Landesvereinigung FREIE WÄHLER Bayern.

### 3. Wahl der Stadträte in den kreisfreien Städten und Wahl der Gemeinderäte in den kreisangehörigen Gemeinden in Bayern 2014 und 2008 nach Regierungsbezirken

#### 3.1 Oberbayern

Merkmal	Stimmenergebnis						Sitzeverteilung					
	16. März 2014		2. März 2008		Veränderung		16. März 2014		2. März 2008		Veränderung	
	Anzahl	%	Anzahl	%	Anzahl	%-P.	insg.	dar.	insg.	dar.	insg.	dar.
							Frauen	Frauen	Frauen	Frauen		
Anzahl der Sitze												
Stimmberechtigte.....	3 513 080	100	3 275 114	100	237 966	x	x	x	x	x	x	x
Wähler/Wahlbeteiligung.....	1 809 705	51,5	1 856 978	56,7	-47 273	- 5,2	x	x	x	x	x	x
Ungültige Stimmzettel.....	34 650	1,9	42 473	2,3	-7 823	- 0,4	x	x	x	x	x	x
<b>Gültige Stimmzettel bzw. Sitze.....</b>	<b>1 775 055</b>	<b>100</b>	<b>1 814 505</b>	<b>100</b>	<b>-39 450</b>	<b>x</b>	<b>8 560</b>	<b>1 886</b>	<b>8 492</b>	<b>1 747</b>	<b>68</b>	<b>139</b>
Von den gewichteten Stimmen bzw. Sitzen entfielen auf												
CSU .....	570 356	32,1	571 457	31,5	-1 101	0,6	2 420	498	2 491	467	- 71	31
SPD .....	329 328	18,6	392 053	21,6	-62 725	- 3,1	949	326	991	341	- 42	- 15
FREIE WÄHLER *) .....	6 401	0,4	x	x	6 401	0,4	37	7	x	x	37	7
GRÜNE .....	164 551	9,3	129 116	7,1	35 435	2,2	410	172	286	117	124	55
Sonstige .....	704 419	39,7	721 879	39,8	-17 460	- 0,1	4 744	883	4 724	822	20	61
davon												
sonstige Parteien .....	92 601	5,2	102 898	5,7	-10 297	- 0,5	136	24	122	29	14	- 5
gemeinsame Wahlvorschläge .....	111 006	6,3	91 431	5,0	19 575	1,2	850	174	818	161	32	13
Wählergruppen .....	500 387	28,2	527 364	29,1	-26 977	- 0,9	3 757	685	3 784	632	- 27	53
ohne Wahlvorschlag .....	425	0,0	186	0,0	239	0,0	1	-	-	-	1	-
Von den sonstigen Parteien entfielen auf												
FDP .....	30 155	1,7	52 053	2,9	-21 898	- 1,2	67	12	66	16	1	- 4
ÖDP .....	20 286	1,1	17 432	1,0	2 854	0,2	32	9	28	8	4	1
REP .....	2 695	0,2	4 221	0,2	-1 526	- 0,1	8	1	10	2	- 2	- 1
DIE LINKE .....	12 888	0,7	19 904	1,1	-7 016	- 0,4	7	2	7	3	-	- 1
BP .....	6 525	0,4	8 041	0,4	-1 516	- 0,1	16	-	7	-	9	-
AfD .....	11 176	0,6	x	x	11 176	0,6	2	-	x	x	2	-
PIRATEN .....	6 067	0,3	x	x	6 067	0,3	3	-	x	x	3	-
übrige Parteien .....	2 809	0,2	1 247	0,1	1 562	0,1	1	-	4	-	- 3	-
Von den gemeinsamen Wahlvorschlägen entfielen auf												
CSU und andere .....	51 625	2,9	54 182	3,0	-2 557	- 0,1	550	86	578	88	- 28	- 2
SPD und andere .....	14 640	0,8	15 205	0,8	- 565	0,0	126	42	122	40	4	2
FREIE WÄHLER *) und andere .....	24 510	1,4	x	x	24 510	1,4	50	13	x	x	50	13
GRÜNE und andere .....	8 944	0,5	8 091	0,4	853	0,1	50	18	40	14	10	4
FDP und andere .....	3 435	0,2	4 568	0,3	-1 133	- 0,1	15	4	16	8	- 1	- 4
ÖDP und andere .....	2 854	0,2	2 910	0,2	- 56	0,0	14	4	12	3	2	1
REP und andere .....	x	x	x	x	x	x	x	x	x	x	x	x
DIE LINKE und andere .....	409	0,0	152	0,0	257	0,0	2	-	1	-	1	-
BP und andere .....	188	0,0	763	0,0	- 575	0,0	2	-	5	-	- 3	-
AfD und andere .....	x	x	x	x	x	x	x	x	x	x	x	x
PIRATEN und andere .....	x	x	x	x	x	x	x	x	x	x	x	x
übrige gemeinsame Wahlvorschläge.....	4 401	0,2	5 560	0,3	-1 159	- 0,1	41	7	44	8	- 3	- 1

\*) Betrifft die Landesvereinigung FREIE WÄHLER Bayern.

Noch: 3. Wahl der Stadträte in den kreisfreien Städten und Wahl der Gemeinderäte in den kreisangehörigen Gemeinden in Bayern 2014 und 2008 nach Regierungsbezirken

3.2 Niederbayern

Merkmal	Stimmenergebnis						Sitzeverteilung					
	16. März 2014		2. März 2008		Veränderung		16. März 2014		2. März 2008		Veränderung	
	Anzahl	%	Anzahl	%	Anzahl	% -P.	insg.	dar.	insg.	dar.	insg.	dar.
							Frauen	Frauen	Frauen	Frauen		
Anzahl der Sitze												
Stimmberechtigte.....	966 085	100	934 373	100	31 712	x	x	x	x	x	x	x
Wähler/Wahlbeteiligung.....	552 922	57,2	576 675	61,7	-23 753	-4,5	x	x	x	x	x	x
Ungültige Stimmzettel.....	12 826	2,3	15 847	2,7	-3 021	-0,4	x	x	x	x	x	x
<b>Gültige Stimmzettel bzw. Sitze.....</b>	<b>540 096</b>	<b>100</b>	<b>560 828</b>	<b>100</b>	<b>-20 732</b>	<b>x</b>	<b>4 108</b>	<b>686</b>	<b>4 116</b>	<b>637</b>	<b>-8</b>	<b>49</b>
Von den gewichteten Stimmen bzw. Sitzen entfielen auf												
CSU .....	182 342	33,8	191 809	34,2	-9 467	-0,4	1 335	212	1 376	215	-41	-3
SPD .....	67 638	12,5	77 295	13,8	-9 657	-1,3	415	92	455	90	-40	2
FREIE WÄHLER *) .....	5 153	1,0	x	x	5 153	1,0	29	5	x	x	29	5
GRÜNE .....	12 651	2,3	11 225	2,0	1 426	0,3	53	17	38	17	15	-
Sonstige .....	272 312	50,4	280 499	50,0	-8 187	0,4	2 276	360	2 247	315	29	45
davon												
sonstige Parteien .....	10 250	1,9	12 853	2,3	-2 603	-0,4	50	12	54	11	-4	1
gemeinsame Wahlvorschläge .....	59 014	10,9	54 691	9,8	4 323	1,2	564	96	508	76	56	20
Wählergruppen .....	202 989	37,6	212 873	38,0	-9 884	-0,4	1 662	252	1 685	228	-23	24
ohne Wahlvorschlag .....	59	0,0	82	0,0	-23	0,0	-	-	-	-	-	-
Von den sonstigen Parteien entfielen auf												
FDP .....	2 407	0,4	5 842	1,0	-3 435	-0,6	10	-	17	2	-7	-2
ÖDP .....	5 739	1,1	5 346	1,0	393	0,1	30	12	29	9	1	3
REP .....	126	0,0	697	0,1	-571	-0,1	1	-	3	-	-2	-
DIE LINKE .....	x	x	x	x	x	x	x	x	x	x	x	x
BP .....	1 978	0,4	968	0,2	1 010	0,2	9	-	5	-	4	-
AfD .....	x	x	x	x	x	x	x	x	x	x	x	x
PIRATEN .....	x	x	x	x	x	x	x	x	x	x	x	x
übrige Parteien .....	x	x	x	x	x	x	x	x	x	x	x	x
Von den gemeinsamen Wahlvorschlägen entfielen auf												
CSU und andere .....	23 751	4,4	22 697	4,0	1 054	0,4	289	38	283	40	6	-2
SPD und andere .....	15 393	2,9	17 183	3,1	-1 790	-0,2	147	29	149	20	-2	9
FREIE WÄHLER *) und andere .....	3 047	0,6	x	x	3 047	0,6	20	1	x	x	20	1
GRÜNE und andere .....	890	0,2	1 431	0,3	-541	-0,1	9	1	8	-	1	1
FDP und andere .....	1 446	0,3	2 816	0,5	-1 370	-0,2	10	2	11	2	-1	-
ÖDP und andere .....	6 610	1,2	7 859	1,4	-1 249	-0,2	26	7	32	7	-6	-
REP und andere .....	x	x	x	x	x	x	x	x	x	x	x	x
DIE LINKE und andere .....	x	x	x	x	x	x	x	x	x	x	x	x
BP und andere .....	435	0,1	304	0,1	131	0,0	6	1	4	-	2	1
AfD und andere .....	x	x	x	x	x	x	x	x	x	x	x	x
PIRATEN und andere .....	x	x	x	x	x	x	x	x	x	x	x	x
übrige gemeinsame Wahlvorschläge.....	7 442	1,4	2 401	0,4	5 041	0,9	57	17	21	7	36	10

\*) Betrifft die Landesvereinigung FREIE WÄHLER Bayern.

Noch: 3. Wahl der Stadträte in den kreisfreien Städten und Wahl der Gemeinderäte in den kreisangehörigen Gemeinden in Bayern 2014 und 2008 nach Regierungsbezirken

3.3 Oberpfalz

Merkmal	Stimmenergebnis						Sitzeverteilung					
	16. März 2014		2. März 2008		Veränderung		16. März 2014		2. März 2008		Veränderung	
	Anzahl	%	Anzahl	%	Anzahl	%-P.	insg.	dar.	insg.	dar.	insg.	dar.
							Frauen	Frauen	Frauen	Frauen		
Anzahl der Sitze												
Stimmberechtigte.....	873 224	100	850 726	100	22 498	x	x	x	x	x	x	x
Wähler/Wahlbeteiligung.....	540 924	61,9	547 539	64,4	-6 615	-2,4	x	x	x	x	x	x
Ungültige Stimmzettel.....	11 925	2,2	14 783	2,7	-2 858	-0,5	x	x	x	x	x	x
<b>Gültige Stimmzettel bzw. Sitze.....</b>	<b>528 999</b>	<b>100</b>	<b>532 756</b>	<b>100</b>	<b>-3 757</b>	<b>x</b>	<b>3 520</b>	<b>592</b>	<b>3 528</b>	<b>561</b>	<b>-8</b>	<b>31</b>
Von den gewichteten Stimmen bzw. Sitzen entfielen auf												
CSU .....	185 445	35,1	192 712	36,2	-7 267	-1,1	1 185	189	1 227	188	-42	1
SPD .....	106 868	20,2	107 263	20,1	-395	0,1	567	134	578	143	-11	-9
FREIE WÄHLER *) .....	2 784	0,5	x	x	2 784	0,5	22	2	x	x	22	2
GRÜNE .....	15 698	3,0	12 350	2,3	3 348	0,6	51	23	28	10	23	13
Sonstige .....	218 204	41,2	220 431	41,4	-2 227	-0,1	1 695	244	1 695	220	-	24
davon												
sonstige Parteien .....	13 810	2,6	14 316	2,7	-506	-0,1	31	8	24	7	7	1
gemeinsame Wahlvorschläge .....	31 001	5,9	34 356	6,4	-3 355	-0,6	307	42	363	59	-56	-17
Wählergruppen .....	173 334	32,8	171 723	32,2	1 611	0,5	1 357	194	1 308	154	49	40
ohne Wahlvorschlag .....	59	0,0	36	0,0	23	0,0	-	-	-	-	-	-
Von den sonstigen Parteien entfielen auf												
FDP .....	3 606	0,7	5 154	1,0	-1 548	-0,3	9	2	8	2	1	-
ÖDP .....	7 089	1,3	6 462	1,2	627	0,1	17	4	13	4	4	-
REP .....	x	x	459	0,1	-459	-0,1	x	x	1	-	-1	-
DIE LINKE .....	1 893	0,4	2 241	0,4	-348	-0,1	4	1	2	1	2	-
BP .....	29	0,0	x	x	29	0,0	-	-	x	x	-	-
AfD .....	x	x	x	x	x	x	x	x	x	x	x	x
PIRATEN .....	1 193	0,2	x	x	1 193	0,2	1	1	x	x	1	1
übrige Parteien .....	x	x	x	x	x	x	x	x	x	x	x	x
Von den gemeinsamen Wahlvorschlägen entfielen auf												
CSU und andere .....	22 769	4,3	23 254	4,4	-485	-0,1	235	30	269	32	-34	-2
SPD und andere .....	4 739	0,9	6 431	1,2	-1 692	-0,3	48	5	65	20	-17	-15
FREIE WÄHLER *) und andere .....	84	0,0	x	x	84	0,0	1	-	x	x	1	-
GRÜNE und andere .....	983	0,2	1 315	0,2	-332	-0,1	9	4	9	3	-	1
FDP und andere .....	1 456	0,3	2 350	0,4	-894	-0,2	7	-	14	1	-7	-1
ÖDP und andere .....	x	x	x	x	x	x	x	x	x	x	x	x
REP und andere .....	x	x	x	x	x	x	x	x	x	x	x	x
DIE LINKE und andere .....	x	x	x	x	x	x	x	x	x	x	x	x
BP und andere .....	x	x	29	0,0	-29	0,0	x	x	-	-	-	-
AfD und andere .....	x	x	x	x	x	x	x	x	x	x	x	x
PIRATEN und andere .....	x	x	x	x	x	x	x	x	x	x	x	x
übrige gemeinsame Wahlvorschläge.....	970	0,2	977	0,2	-7	0,0	7	3	6	3	1	-

\*) Betrifft die Landesvereinigung FREIE WÄHLER Bayern.

Noch: 3. Wahl der Stadträte in den kreisfreien Städten und Wahl der Gemeinderäte in den  
kreisangehörigen Gemeinden in Bayern 2014 und 2008 nach Regierungsbezirken

3.4 Oberfranken

Merkmal	Stimmenergebnis						Sitzeverteilung					
	16. März 2014		2. März 2008		Veränderung		16. März 2014		2. März 2008		Veränderung	
	Anzahl	%	Anzahl	%	Anzahl	%-P.	insg.	dar.	insg.	dar.	insg.	dar.
							Frauen	Frauen	Frauen	Frauen		
Anzahl der Sitze												
Stimmberechtigte.....	863 578	100	866 120	100	-2 542	x	x	x	x	x	x	x
Wähler/Wahlbeteiligung.....	515 808	59,7	542 091	62,6	-26 283	- 2,9	x	x	x	x	x	x
Ungültige Stimmzettel.....	11 711	2,3	14 802	2,7	-3 091	- 0,5	x	x	x	x	x	x
<b>Gültige Stimmzettel bzw. Sitze.....</b>	<b>504 097</b>	<b>100</b>	<b>527 289</b>	<b>100</b>	<b>-23 192</b>	<b>x</b>	<b>3 434</b>	<b>641</b>	<b>3 452</b>	<b>594</b>	<b>- 18</b>	<b>47</b>
Von den gewichteten Stimmen bzw. Sitzen entfielen auf												
CSU .....	151 427	30,0	160 416	30,4	-8 989	- 0,4	1 008	183	1 034	169	- 26	14
SPD .....	103 883	20,6	115 677	21,9	-11 794	- 1,3	640	148	678	152	- 38	- 4
FREIE WÄHLER *) .....	4 770	0,9	x	x	4 770	0,9	15	3	x	x	15	3
GRÜNE .....	11 576	2,3	5 478	1,0	6 098	1,3	40	13	17	2	23	11
Sonstige .....	232 441	46,1	245 718	46,6	-13 277	- 0,5	1 731	294	1 723	271	8	23
davon												
sonstige Parteien .....	6 518	1,3	7 381	1,4	- 863	- 0,1	16	1	15	1	1	-
gemeinsame Wahlvorschläge .....	38 678	7,7	46 775	8,9	-8 097	- 1,2	299	60	345	63	- 46	- 3
Wählergruppen .....	187 236	37,1	191 551	36,3	-4 315	0,8	1 416	233	1 363	207	53	26
ohne Wahlvorschlag .....	9	0,0	11	0,0	- 2	0,0	-	-	-	-	-	-
Von den sonstigen Parteien entfielen auf												
FDP .....	3 769	0,7	4 713	0,9	- 944	- 0,1	8	-	9	1	- 1	- 1
ÖDP .....	671	0,1	901	0,2	- 230	0,0	2	-	2	-	-	-
REP .....	216	0,0	1 016	0,2	- 800	- 0,1	1	-	2	-	- 1	-
DIE LINKE .....	888	0,2	751	0,1	137	0,0	2	-	2	-	-	-
BP .....	x	x	x	x	x	x	x	x	x	x	x	x
AfD .....	190	0,0	x	x	190	0,0	1	-	x	x	1	-
PIRATEN .....	x	x	x	x	x	x	x	x	x	x	x	x
übrige Parteien .....	784	0,2	x	x	784	0,2	2	1	x	x	2	1
Von den gemeinsamen Wahlvorschlägen entfielen auf												
CSU und andere .....	19 654	3,9	23 068	4,4	-3 414	- 0,5	171	23	202	22	- 31	1
SPD und andere .....	8 896	1,8	11 514	2,2	-2 618	- 0,4	83	18	101	25	- 18	- 7
FREIE WÄHLER *) und andere .....	261	0,1	x	x	261	0,1	4	-	x	x	4	-
GRÜNE und andere .....	8 477	1,7	11 049	2,1	-2 572	- 0,4	28	17	30	15	- 2	2
FDP und andere .....	318	0,1	x	x	318	0,1	2	-	x	x	2	-
ÖDP und andere .....	x	x	x	x	x	x	x	x	x	x	x	x
REP und andere .....	x	x	x	x	x	x	x	x	x	x	x	x
DIE LINKE und andere .....	x	x	x	x	x	x	x	x	x	x	x	x
BP und andere .....	x	x	x	x	x	x	x	x	x	x	x	x
AfD und andere .....	x	x	x	x	x	x	x	x	x	x	x	x
PIRATEN und andere .....	x	x	x	x	x	x	x	x	x	x	x	x
übrige gemeinsame Wahlvorschläge.....	1 072	0,2	1 144	0,2	- 72	0,0	11	2	12	1	- 1	1

\*) Betrifft die Landesvereinigung FREIE WÄHLER Bayern.

Noch: 3. Wahl der Stadträte in den kreisfreien Städten und Wahl der Gemeinderäte in den kreisangehörigen Gemeinden in Bayern 2014 und 2008 nach Regierungsbezirken

3.5 Mittelfranken

Merkmal	Stimmenergebnis						Sitzeverteilung					
	16. März 2014		2. März 2008		Veränderung		16. März 2014		2. März 2008		Veränderung	
	Anzahl	%	Anzahl	%	Anzahl	%-P.	insg.	dar.	insg.	dar.	insg.	dar.
							Frauen	Frauen	Frauen	Frauen		
Anzahl der Sitze												
Stimmberechtigte.....	1 352 945	100	1 307 935	100	45 010	x	x	x	x	x	x	x
Wähler/Wahlbeteiligung.....	738 614	54,6	776 020	59,3	-37 406	- 4,7	x	x	x	x	x	x
Ungültige Stimmzettel.....	14 571	2,0	17 312	2,2	-2 741	- 0,3	x	x	x	x	x	x
<b>Gültige Stimmzettel bzw. Sitze.....</b>	<b>724 043</b>	<b>100</b>	<b>758 708</b>	<b>100</b>	<b>-34 665</b>	<b>x</b>	<b>3 444</b>	<b>734</b>	<b>3 446</b>	<b>697</b>	<b>- 2</b>	<b>37</b>
Von den gewichteten Stimmen bzw. Sitzen entfielen auf												
CSU .....	212 359	29,3	233 755	30,8	-21 396	- 1,5	808	168	844	175	- 36	- 7
SPD .....	207 935	28,7	217 891	28,7	-9 956	0,0	588	205	597	191	- 9	14
FREIE WÄHLER *) .....	4 134	0,6	x	x	4 134	0,6	17	7	x	x	17	7
GRÜNE .....	49 753	6,9	40 270	5,3	9 483	1,6	143	55	96	39	47	16
Sonstige .....	249 862	34,5	266 792	35,2	-16 930	- 0,7	1 888	299	1 909	292	- 21	7
davon												
sonstige Parteien .....	24 947	3,4	29 006	3,8	-4 059	- 0,4	40	11	44	10	- 4	1
gemeinsame Wahlvorschläge .....	43 395	6,0	41 590	5,5	1 805	0,5	355	61	376	61	- 21	-
Wählergruppen .....	181 380	25,1	195 884	25,8	-14 504	- 0,8	1 493	227	1 489	221	4	6
ohne Wahlvorschlag .....	140	0,0	312	0,0	- 172	0,0	-	-	-	-	-	-
Von den sonstigen Parteien entfielen auf												
FDP .....	11 351	1,6	18 123	2,4	-6 772	- 0,8	21	8	29	8	- 8	-
ÖDP .....	7 551	1,0	6 018	0,8	1 533	0,2	13	2	11	2	2	-
REP .....	747	0,1	2 659	0,4	-1 912	- 0,2	1	-	1	-	-	-
DIE LINKE .....	1 827	0,3	2 206	0,3	- 379	0,0	2	1	3	-	- 1	1
BP .....	x	x	x	x	x	x	x	x	x	x	x	x
AfD .....	x	x	x	x	x	x	x	x	x	x	x	x
PIRATEN .....	2 806	0,4	x	x	2 806	0,4	1	-	x	x	1	-
übrige Parteien .....	665	0,1	x	x	665	0,1	2	-	x	x	2	-
Von den gemeinsamen Wahlvorschlägen entfielen auf												
CSU und andere .....	19 638	2,7	23 720	3,1	-4 082	- 0,4	246	35	284	37	- 38	- 2
SPD und andere .....	5 501	0,8	7 372	1,0	-1 871	- 0,2	67	12	64	15	3	- 3
FREIE WÄHLER *) und andere .....	7 740	1,1	x	x	7 740	1,1	13	2	x	x	13	2
GRÜNE und andere .....	8 394	1,2	6 950	0,9	1 444	0,2	21	8	17	7	4	1
FDP und andere .....	1 047	0,1	912	0,1	135	0,0	3	2	2	1	1	1
ÖDP und andere .....	x	x	x	x	x	x	x	x	x	x	x	x
REP und andere .....	x	x	x	x	x	x	x	x	x	x	x	x
DIE LINKE und andere .....	228	0,0	x	x	228	0,0	1	-	x	x	1	-
BP und andere .....	x	x	x	x	x	x	x	x	x	x	x	x
AfD und andere .....	x	x	x	x	x	x	x	x	x	x	x	x
PIRATEN und andere .....	x	x	x	x	x	x	x	x	x	x	x	x
übrige gemeinsame Wahlvorschläge.....	847	0,1	2 636	0,3	-1 789	- 0,2	4	2	9	1	- 5	1

\*) Betrifft die Landesvereinigung FREIE WÄHLER Bayern.



Noch: 3. Wahl der Stadträte in den kreisfreien Städten und Wahl der Gemeinderäte in den  
kreisangehörigen Gemeinden in Bayern 2014 und 2008 nach Regierungsbezirken

3.6 Unterfranken

Merkmal	Stimmenergebnis						Sitzeverteilung					
	16. März 2014		2. März 2008		Veränderung		16. März 2014		2. März 2008		Veränderung	
	Anzahl	%	Anzahl	%	Anzahl	%-P.	insg.	dar.	insg.	dar.	insg.	dar.
							Frauen	Frauen	Frauen	Frauen		
Anzahl der Sitze												
Stimmberechtigte.....	1 049 252	100	1 050 238	100	- 986	x	x	x	x	x	x	x
Wähler/Wahlbeteiligung.....	623 584	59,4	665 136	63,3	-41 552	- 3,9	x	x	x	x	x	x
Ungültige Stimmzettel.....	14 120	2,3	18 187	2,7	-4 067	- 0,5	x	x	x	x	x	x
<b>Gültige Stimmzettel bzw. Sitze.....</b>	<b>609 464</b>	<b>100</b>	<b>646 949</b>	<b>100</b>	<b>-37 485</b>	<b>x</b>	<b>4 582</b>	<b>928</b>	<b>4 598</b>	<b>887</b>	<b>- 16</b>	<b>41</b>
Von den gewichteten Stimmen bzw. Sitzen entfielen auf												
CSU .....	172 689	28,3	191 180	29,6	-18 491	- 1,2	1 090	241	1 158	271	- 68	- 30
SPD .....	93 764	15,4	104 402	16,1	-10 638	- 0,8	543	167	564	151	- 21	16
FREIE WÄHLER *) .....	756	0,1	x	x	756	0,1	6	1	x	x	6	1
GRÜNE .....	25 251	4,1	22 346	3,5	2 905	0,7	91	31	63	23	28	8
Sonstige .....	317 004	52,0	329 021	50,9	-12 017	1,2	2 852	488	2 813	442	39	46
davon												
sonstige Parteien .....	10 517	1,7	14 439	2,2	-3 922	- 0,5	24	4	31	4	- 7	-
gemeinsame Wahlvorschläge .....	62 864	10,3	64 607	10,0	-1 743	0,3	681	126	714	131	- 33	- 5
Wählergruppen .....	242 970	39,9	249 370	38,5	-6 400	1,3	2 139	358	2 060	307	79	51
ohne Wahlvorschlag .....	653	0,1	605	0,1	48	0,0	8	-	8	-	-	-
Von den sonstigen Parteien entfielen auf												
FDP .....	4 391	0,7	6 016	0,9	-1 625	- 0,2	12	1	14	1	- 2	-
ÖDP .....	3 050	0,5	2 860	0,4	190	0,1	6	2	6	1	-	1
REP .....	425	0,1	865	0,1	- 440	- 0,1	1	-	2	-	- 1	-
DIE LINKE .....	2 488	0,4	3 927	0,6	-1 439	- 0,2	4	1	7	2	- 3	- 1
BP .....	163	0,0	x	x	163	0,0	1	-	x	x	1	-
AfD .....	x	x	x	x	x	x	x	x	x	x	x	x
PIRATEN .....	x	x	x	x	x	x	x	x	x	x	x	x
übrige Parteien .....	x	x	771	0,1	- 771	- 0,1	x	x	2	-	- 2	-
Von den gemeinsamen Wahlvorschlägen entfielen auf												
CSU und andere .....	39 556	6,5	40 097	6,2	- 541	0,3	480	84	484	80	- 4	4
SPD und andere .....	15 729	2,6	15 680	2,4	49	0,2	148	31	160	36	- 12	- 5
FREIE WÄHLER *) und andere .....	x	x	x	x	x	x	x	x	x	x	x	x
GRÜNE und andere .....	3 847	0,6	3 339	0,5	508	0,1	17	6	13	6	4	-
FDP und andere .....	1 231	0,2	1 772	0,3	- 541	- 0,1	6	1	6	2	-	- 1
ÖDP und andere .....	x	x	x	x	x	x	x	x	x	x	x	x
REP und andere .....	x	x	x	x	x	x	x	x	x	x	x	x
DIE LINKE und andere .....	x	x	x	x	x	x	x	x	x	x	x	x
BP und andere .....	x	x	x	x	x	x	x	x	x	x	x	x
AfD und andere .....	x	x	x	x	x	x	x	x	x	x	x	x
PIRATEN und andere .....	x	x	x	x	x	x	x	x	x	x	x	x
übrige gemeinsame Wahlvorschläge.....	2 501	0,4	3 719	0,6	-1 218	- 0,2	30	4	51	7	- 21	- 3

\*) Betrifft die Landesvereinigung FREIE WÄHLER Bayern.

Noch: 3. Wahl der Stadträte in den kreisfreien Städten und Wahl der Gemeinderäte in den kreisangehörigen Gemeinden in Bayern 2014 und 2008 nach Regierungsbezirken

3.7 Schwaben

Merkmal	Stimmenergebnis						Sitzeverteilung					
	16. März 2014		2. März 2008		Veränderung		16. März 2014		2. März 2008		Veränderung	
	Anzahl	%	Anzahl	%	Anzahl	%-P.	insg.	dar.	insg.	dar.	insg.	dar.
							Frauen	Frauen	Frauen	Frauen		
Anzahl der Sitze												
Stimmberechtigte.....	1 412 792	100	1 359 064	100	53 728	x	x	x	x	x	x	x
Wähler/Wahlbeteiligung.....	757 230	53,6	783 899	57,7	-26 669	- 4,1	x	x	x	x	x	x
Ungültige Stimmzettel.....	17 078	2,3	21 009	2,7	-3 931	- 0,4	x	x	x	x	x	x
<b>Gültige Stimmzettel bzw. Sitze.....</b>	<b>740 152</b>	<b>100</b>	<b>762 890</b>	<b>100</b>	<b>-22 738</b>	<b>x</b>	<b>5 162</b>	<b>956</b>	<b>5 170</b>	<b>917</b>	<b>- 8</b>	<b>39</b>
Von den gewichteten Stimmen bzw. Sitzen entfielen auf												
CSU .....	201 859	27,3	226 628	29,7	-24 769	- 2,4	990	192	1 116	210	- 126	- 18
SPD .....	92 920	12,6	103 898	13,6	-10 978	- 1,1	370	123	392	130	- 22	- 7
FREIE WÄHLER *) .....	8 827	1,2	x	x	8 827	1,2	31	8	x	x	31	8
GRÜNE .....	41 778	5,6	34 054	4,5	7 724	1,2	153	70	106	40	47	30
Sonstige .....	394 768	53,3	398 310	52,2	-3 542	1,1	3 618	563	3 556	537	62	26
davon												
sonstige Parteien .....	22 770	3,1	21 784	2,9	986	0,2	50	8	40	4	10	4
gemeinsame Wahlvorschläge .....	59 122	8,0	63 154	8,3	-4 032	- 0,3	656	124	672	125	- 16	- 1
Wählergruppen .....	312 453	42,2	312 545	41,0	- 92	1,2	2 912	431	2 835	407	77	24
ohne Wahlvorschlag .....	423	0,1	827	0,1	- 404	- 0,1	-	-	9	1	- 9	- 1
Von den sonstigen Parteien entfielen auf												
FDP .....	7 454	1,0	11 787	1,5	-4 333	- 0,5	21	5	23	2	- 2	3
ÖDP .....	5 202	0,7	3 713	0,5	1 489	0,2	13	3	7	1	6	2
REP .....	436	0,1	745	0,1	- 309	0,0	2	-	2	-	-	-
DIE LINKE .....	2 866	0,4	3 464	0,5	- 598	- 0,1	3	-	3	-	-	-
BP .....	1 308	0,2	768	0,1	540	0,1	4	-	2	-	2	-
AfD .....	4 812	0,7	x	x	4 812	0,7	4	-	x	x	4	-
PIRATEN .....	x	x	x	x	x	x	x	x	x	x	x	x
übrige Parteien .....	692	0,1	1 307	0,2	- 615	- 0,1	3	-	3	1	-	- 1
Von den gemeinsamen Wahlvorschlägen entfielen auf												
CSU und andere .....	39 556	5,3	37 076	4,9	2 480	0,5	510	87	490	75	20	12
SPD und andere .....	8 378	1,1	16 204	2,1	-7 826	- 1,0	76	22	103	34	- 27	- 12
FREIE WÄHLER *) und andere .....	3 259	0,4	x	x	3 259	0,4	10	3	x	x	10	3
GRÜNE und andere .....	685	0,1	1 763	0,2	-1 078	- 0,1	6	3	9	4	- 3	- 1
FDP und andere .....	1 862	0,3	2 929	0,4	-1 067	- 0,1	9	1	17	3	- 8	- 2
ÖDP und andere .....	843	0,1	734	0,1	109	0,0	3	2	3	2	-	-
REP und andere .....	x	x	x	x	x	x	x	x	x	x	x	x
DIE LINKE und andere .....	x	x	x	x	x	x	x	x	x	x	x	x
BP und andere .....	x	x	x	x	x	x	x	x	x	x	x	x
AfD und andere .....	x	x	x	x	x	x	x	x	x	x	x	x
PIRATEN und andere .....	x	x	x	x	x	x	x	x	x	x	x	x
übrige gemeinsame Wahlvorschläge.....	4 539	0,6	4 448	0,6	91	0,0	42	6	50	7	- 8	- 1

\*) Betrifft die Landesvereinigung FREIE WÄHLER Bayern.

## 4. Wahlvorschläge bei den Kommunalwahlen in Bayern 2014

Wahlvorschlag	Wahlvorschläge				
	Wahl der			Spalte 1 und Spalte 3 zusammen	Spalte 1 und Spalte 2 zusammen
	Stadträte	Gemeinderäte	Kreistage		
	in den				
kreisfreien Städten	kreisangehörigen Gemeinden	Landkreisen			
	1	2	3	4	5
CSU .....	25	1 294	70	95	1 319
SPD .....	25	966	71	96	991
FREIE WÄHLER *) .....	5	39	20	25	44
GRÜNE .....	23	331	67	90	354
Sonstige .....	123	4 917	273	396	5 040
davon					
sonstige Parteien .....	59	198	124	183	257
gemeinsame Wahlvorschläge .....	10	713	34	44	723
Wählergruppen .....	54	3 851	115	169	3 905
ohne Wahlvorschlag .....	x	155	x	x	155
Von den sonstigen Parteien entfielen auf					
FDP .....	22	115	60	82	137
ÖDP .....	14	46	33	47	60
REP .....	5	7	15	20	12
DIE LINKE .....	9	4	3	12	13
BP .....	2	18	12	14	20
AfD .....	2	1	1	3	3
PIRATEN .....	3	2	x	3	5
übrige Parteien .....	2	5	x	2	7
Von den gemeinsamen Wahlvorschlägen entfielen auf					
CSU und andere .....	x	366	1	1	366
SPD und andere .....	x	183	x	x	183
FREIE WÄHLER *) und andere .....	3	24	5	8	27
GRÜNE und andere .....	2	47	4	6	49
FDP und andere .....	1	28	6	7	29
ÖDP und andere .....	2	13	15	17	15
REP und andere .....	x	x	x	x	x
DIE LINKE und andere .....	x	3	1	1	3
BP und andere .....	x	3	x	x	3
AfD und andere .....	x	x	x	x	x
PIRATEN und andere .....	x	x	x	x	x
übrige gemeinsame Wahlvorschläge.....	2	46	2	4	48
<b>Insgesamt</b>	<b>201</b>	<b>7 547</b>	<b>501</b>	<b>702</b>	<b>7 748</b>

\*) Betrifft die Landesvereinigung FREIE WÄHLER Bayern.

## 5. Verwaltungsbezirke, Wähler und Mandate bei den Kommunalwahlen in Bayern 2014

Mitglieder der Stadträte, Gemeinderäte bzw. Kreistage je Verwaltungs- bezirk	Stimmen je Wähler	Anzahl der								
		kreisfreien Städte	kreis- angehörigen Gemeinden	Land- kreise	Wähler bei der Wahl der			Stadt- räte	Gemeinde- räte	Kreis- räte
					Stadträte	Gemeinderäte	Kreistage			
					in den					
kreisfreien Städten	kreis- angehörigen Gemeinden	Land- kreisen	kreisfreien Städten	kreis- angehörigen Gemeinden	Land- kreisen					
8.....	8-16	-	129	-	-	60 808	-	-	1 032	-
	dar. nur 8	-	12	-	-	6 036	-	-	96	-
12.....	12-24	-	593	-	-	475 328	-	-	7 116	-
	dar. nur 12	-	81	-	-	62 802	-	-	972	-
14.....	14-28	-	370	-	-	482 516	-	-	5 180	-
	dar. nur 14	-	43	-	-	57 493	-	-	602	-
16.....	16-32	-	405	-	-	812 191	-	-	6 480	-
	dar. nur 16	-	400	-	-	804 523	-	-	6 400	-
20.....	20	-	333	-	-	1 088 269	-	-	6 660	-
24.....	24	-	159	-	-	935 459	-	-	3 816	-
30.....	30	-	33	-	-	314 621	-	-	990	-
40.....	40	9	8	-	140 682	108 997	-	360	320	-
44.....	44	8	1	-	166 574	15 949	-	352	44	-
50.....	50	5	-	2	225 559	-	70 890	250	-	100
60.....	60	1	-	55	84 276	-	2 926 384	60	-	3 300
70.....	70	1	-	14	170 662	-	1 245 941	70	-	980
80.....	80	1	-	-	456 896	-	-	80	-	-
<b>Insgesamt</b>	<b>x</b>	<b>25</b>	<b>2 031</b>	<b>71</b>	<b>1 244 649</b>	<b>4 294 138</b>	<b>4 243 215</b>	<b>1 172</b>	<b>31 638</b>	<b>4 380</b>

## 6. Anteil der Wahlscheinwähler an den Wählern insgesamt bei den Kommunalwahlen in Bayern 2014 in %

### 6.1 Nach Regierungsbezirken

Gebiet	Wahl der			Spalte 1 und Spalte 2 zusammen	Spalte 1 und Spalte 3 zusammen
	Stadträte	Kreistage	Gemeinderäte		
	in den				
	kreisfreien Städten	Landkreisen	kreisangehörigen Gemeinden		
	1	2	3	4	5
Oberbayern .....	41,3	48,7	48,7	46,6	46,6
Niederbayern .....	47,1	61,3	61,7	59,8	60,2
Oberpfalz .....	38,4	57,3	57,3	54,2	54,2
Oberfranken .....	40,0	50,1	50,0	48,5	48,4
Mittelfranken .....	35,2	47,4	47,1	42,5	42,5
Unterfranken .....	42,6	53,9	53,9	52,4	52,4
Schwaben .....	33,9	47,0	47,1	44,7	44,8
<b>Bayern</b>	<b>39,2</b>	<b>51,5</b>	<b>51,5</b>	<b>48,7</b>	<b>48,7</b>

Noch: 6. Anteil der Wahlscheinwähler an den Wählern insgesamt bei den  
Kommunalwahlen in Bayern 2014 in %

## 6.2 Nach Kreisen

Gebiet	Wahl der			Gebiet	Wahl der		
	Stadträte	Kreistage	Gemeinderäte		Stadträte	Kreistage	Gemeinderäte
	in den				in den		
kreisfreien Städten	Landkreisen	kreis- angehörigen Gemeinden	kreisfreien Städten	Landkreisen	kreis- angehörigen Gemeinden		
Ingolstadt.....	42,5	-	-	Bamberg .....	-	60,2	60,2
München, Landeshptst. ....	41,4	-	-	Bayreuth .....	-	53,0	52,2
Rosenheim .....	36,7	-	-	Coburg .....	-	41,0	41,0
Altötting .....	-	47,6	47,6	Forchheim .....	-	52,0	52,0
Berchtesgadener Land .....	-	58,9	59,0	Hof .....	-	46,3	46,3
Bad Tölz-Wolfratshausen .....	-	49,7	49,7	Kronach .....	-	37,1	37,1
Dachau .....	-	44,9	44,5	Kulmbach .....	-	50,6	50,6
Ebersberg .....	-	42,3	42,0	Lichtenfels .....	-	52,7	52,7
Eichstätt .....	-	53,4	53,4	Wunsiedel i.Fichtelgebirge .....	-	47,7	47,6
Erding .....	-	48,7	48,9	Ansbach .....	44,5	-	-
Freising .....	-	49,2	49,2	Erlangen .....	38,4	-	-
Fürstenfeldbruck .....	-	43,9	44,0	Fürth .....	27,2	-	-
Garmisch-Partenkirchen .....	-	61,7	61,7	Nürnberg .....	35,2	-	-
Landsberg am Lech .....	-	40,6	40,6	Schwabach .....	39,3	-	-
Miesbach .....	-	52,7	52,8	Ansbach .....	-	53,9	53,9
Mühldorf a.Inn .....	-	47,2	47,6	Erlangen-Höchstadt .....	-	44,6	44,6
München .....	-	43,1	43,0	Fürth .....	-	39,6	40,9
Neuburg-Schrobenhausen .....	-	55,1	55,1	Nürnberger Land .....	-	45,9	45,9
Pfaffenhofen a.d.Ilm .....	-	56,1	56,1	Neustadt a.d.Aisch-Bad Windsh. ...	-	53,3	53,2
Rosenheim .....	-	47,5	47,6	Roth .....	-	47,4	47,5
Starnberg .....	-	48,5	48,6	Weißenburg-Gunzenhausen .....	-	39,3	39,2
Traunstein .....	-	50,5	50,5	Aschaffenburg .....	33,4	-	-
Weilheim-Schongau .....	-	49,6	49,6	Schweinfurt .....	36,5	-	-
Landshut .....	42,8	-	-	Würzburg .....	48,7	-	-
Passau .....	51,6	-	-	Aschaffenburg .....	-	46,2	46,4
Straubing .....	47,0	-	-	Bad Kissingen .....	-	61,4	61,2
Deggendorf .....	-	58,6	58,6	Rhön-Grabfeld .....	-	51,4	51,5
Freyung-Grafenau .....	-	70,1	70,2	Haßberge .....	-	58,4	58,5
Kelheim .....	-	55,4	55,4	Kitzingen .....	-	49,4	49,5
Landshut .....	-	61,7	61,3	Miltenberg .....	-	53,7	53,4
Passau .....	-	66,6	66,6	Main-Spessart .....	-	59,4	59,5
Regen .....	-	69,3	69,3	Schweinfurt .....	-	48,6	48,7
Rottal-Inn .....	-	55,8	56,2	Würzburg .....	-	56,5	56,5
Straubing-Bogen .....	-	46,8	55,8	Augsburg .....	29,2	-	-
Dingolfing-Landau .....	-	62,3	62,3	Kaufbeuren .....	43,6	-	-
Amberg .....	35,1	-	-	Kempton (Allgäu) .....	43,6	-	-
Regensburg .....	36,5	-	-	Memmingen .....	37,6	-	-
Weiden i.d.OPf. ....	46,8	-	-	Aichach-Friedberg .....	-	41,8	42,2
Amberg-Weizsach .....	-	49,7	49,8	Augsburg .....	-	37,1	37,3
Cham .....	-	68,0	67,9	Dillingen a.d.Donau .....	-	53,8	53,8
Neumarkt i.d.OPf. ....	-	59,4	58,8	Günzburg .....	-	46,3	46,3
Neustadt a.d.Waldnaab .....	-	60,9	61,0	Neu-Ulm .....	-	44,7	44,8
Regensburg .....	-	50,2	50,2	Lindau (Bodensee) .....	-	53,4	53,5
Schwandorf .....	-	58,2	58,6	Ostallgäu .....	-	46,8	46,8
Tirschenreuth .....	-	56,1	56,1	Unterallgäu .....	-	43,2	43,7
Bamberg .....	46,2	-	-	Donau-Ries .....	-	58,4	58,5
Bayreuth .....	40,8	-	-	Oberallgäu .....	-	55,1	54,9
Coburg .....	37,7	-	-				
Hof .....	30,7	-	-				

**7. Ergebnis auf unveränderten und veränderten Stimmzetteln bei der Wahl  
der Stadträte in den kreisfreien Städten und der Wahl der Kreistage  
in den Landkreisen in Bayern 2014 nach Wahlvorschlägen**

Wahlvorschlag	Gewichtete Stimmen 1)		Unveränderte und innerhalb nur eines Wahlvorschlags veränderte gültige Stimmzettel		mit panaschierten Stimmen	
	Anzahl	%	Anzahl	%	Anzahl	%
CSU .....	2 095 892	39,6	1 243 544	45,0	852 348	33,6
SPD .....	1 093 735	20,6	609 211	22,0	484 524	19,1
FREIE WÄHLER *) .....	199 789	3,8	82 175	3,0	117 614	4,6
GRÜNE .....	539 391	10,2	281 395	10,2	257 996	10,2
Sonstige .....	1 369 960	25,9	547 421	19,8	822 539	32,4
davon						
sonstige Parteien .....	356 147	6,7	169 681	6,1	186 466	7,4
gemeinsame Wahlvorschläge .....	193 297	3,6	82 128	3,0	111 169	4,4
Wählergruppen .....	820 516	15,5	295 612	10,7	524 904	20,7
Von den sonstigen Parteien entfielen auf						
FDP .....	130 775	2,5	55 513	2,0	75 262	3,0
ÖDP .....	110 725	2,1	45 416	1,6	65 309	2,6
REP .....	22 274	0,4	13 314	0,5	8 960	0,4
DIE LINKE .....	26 824	0,5	16 988	0,6	9 836	0,4
BP .....	34 685	0,7	16 895	0,6	17 790	0,7
AfD .....	18 144	0,3	13 018	0,5	5 126	0,2
PIRATEN .....	9 267	0,2	5 995	0,2	3 272	0,1
übrige Parteien .....	3 453	0,1	2 542	0,1	911	0,0
Von den gemeinsamen Wahlvorschlägen entfielen auf						
CSU und andere .....	14 192	0,3	8 176	0,3	6 016	0,2
SPD und andere .....	x	x	x	x	x	x
FREIE WÄHLER *) und andere .....	66 539	1,3	33 172	1,2	33 367	1,3
GRÜNE und andere .....	34 854	0,7	15 829	0,6	19 025	0,8
FDP und andere .....	11 862	0,2	2 352	0,1	9 510	0,4
ÖDP und andere .....	55 273	1,0	19 390	0,7	35 883	1,4
REP und andere .....	x	x	x	x	x	x
DIE LINKE und andere .....	1 036	0,0	633	0,0	403	0,0
BP und andere .....	x	x	x	x	x	x
AfD und andere .....	x	x	x	x	x	x
PIRATEN und andere .....	x	x	x	x	x	x
übrige gemeinsame Wahlvorschläge .....	9 541	0,2	2 576	0,1	6 965	0,3
<b>Insgesamt</b>	<b>5 298 767</b>	<b>100</b>	<b>2 763 746</b>	<b>100</b>	<b>2 535 021</b>	<b>100</b>

1) Siehe Vorbemerkungen.

\*) Betrifft die Landesvereinigung FREIE WÄHLER Bayern.

## 8. Unverändert und verändert abgegebene Stimmzettel bei den Kommunalwahlen in Bayern 2014

### 8.1 Art der Kennzeichnung des Stimmzettels durch den Wähler bei der Wahl der Stadträte in den kreisfreien Städten und der Wahl der Kreistage in den Landkreisen

Gebiet	Einheit	Gültige Stimm- zettel	davon			Mögliche Stimmen aus gültigen Stimmzetteln	davon	
			unverändert (=Listenwähler)	innerhalb nur eines Wahlvor- schlags verändert	mit panaschierten Stimmen		vergeben	nicht vergeben
<b>O b e r b a y e r n</b>								
<b>Kreisfreie Städte</b>								
Ingolstadt.....	Anzahl %	40 186 100	9 038 22.5	9 331 23.2	21 817 54.3	2 009 300 100	1 800 187 89.6	209 113 10.4
München, Landeshauptstadt.....	Anzahl %	447 983 100	281 282 62.8	70 541 15.7	96 160 21.5	35 838 640 100	34 141 944 95.3	1 696 696 4.7
Rosenheim.....	Anzahl %	18 159 100	5 208 28.7	6 882 37.9	6 069 33.4	798 996 100	695 247 87.0	103 749 13.0
Kreisfreie Städte zusammen.....	Anzahl %	506 328 100	295 528 58.4	86 754 17.1	124 046 24.5	38 646 936 100	36 637 378 94.8	2 009 558 5.2
<b>Landkreise</b>								
Altötting.....	Anzahl %	45 128 100	14 423 32.0	11 487 25.5	19 218 42.6	2 707 680 100	2 310 501 85.3	397 179 14.7
Berchtesgadener Land.....	Anzahl %	42 360 100	11 506 27.2	8 085 19.1	22 769 53.8	2 541 600 100	2 206 976 86.8	334 624 13.2
Bad Tölz-Wolfratshausen.....	Anzahl %	52 329 100	18 489 35.3	7 297 13.9	26 543 50.7	3 139 740 100	2 663 441 84.8	476 299 15.2
Dachau.....	Anzahl %	58 565 100	23 210 39.6	12 052 20.6	23 303 39.8	3 513 900 100	3 115 243 88.7	398 657 11.3
Ebersberg.....	Anzahl %	56 065 100	23 934 42.7	11 079 19.8	21 052 37.5	3 363 900 100	3 048 871 90.6	315 029 9.4
Eichstätt.....	Anzahl %	62 526 100	16 298 26.1	15 475 24.7	30 753 49.2	3 751 560 100	3 228 475 86.1	523 085 13.9
Erding.....	Anzahl %	57 647 100	20 481 35.5	10 795 18.7	26 371 45.7	3 458 820 100	2 990 073 86.4	468 747 13.6
Freising.....	Anzahl %	65 792 100	25 495 38.8	14 470 22.0	25 827 39.3	4 605 440 100	3 964 694 86.1	640 746 13.9
Fürstenfeldbruck.....	Anzahl %	85 572 100	42 307 49.4	14 755 17.2	28 510 33.3	5 990 040 100	5 383 775 89.9	606 265 10.1
Garmisch-Partenkirchen.....	Anzahl %	39 695 100	12 884 32.5	5 820 14.7	20 991 52.9	2 381 700 100	2 064 072 86.7	317 628 13.3
Landsberg am Lech.....	Anzahl %	50 324 100	20 239 40.2	10 064 20.0	20 021 39.8	3 019 440 100	2 630 940 87.1	388 500 12.9
Miesbach.....	Anzahl %	43 309 100	13 002 30.0	6 589 15.2	23 718 54.8	2 598 540 100	2 277 412 87.6	321 128 12.4
Mühldorf a. Inn.....	Anzahl %	48 060 100	13 367 27.8	11 888 24.7	22 805 47.5	2 883 600 100	2 452 613 85.1	430 987 14.9
München.....	Anzahl %	134 687 100	76 036 56.5	31 249 23.2	27 402 20.3	9 428 090 100	8 612 459 91.3	815 631 8.7
Neuburg-Schrobenhausen.....	Anzahl %	42 451 100	9 962 23.5	9 676 22.8	22 813 53.7	2 547 060 100	2 147 798 84.3	399 262 15.7
Pfaffenhofen a.d. Ilm.....	Anzahl %	55 164 100	15 535 28.2	11 841 21.5	27 788 50.4	3 309 840 100	2 818 438 85.2	491 402 14.8
Rosenheim.....	Anzahl %	108 122 100	46 638 43.1	20 596 19.0	40 888 37.8	7 568 540 100	6 554 256 86.6	1 014 284 13.4
Starnberg.....	Anzahl %	59 450 100	30 320 51.0	11 805 19.9	17 325 29.1	3 567 000 100	3 256 594 91.3	310 406 8.7
Traunstein.....	Anzahl %	75 898 100	24 239 31.9	15 905 21.0	35 754 47.1	5 312 860 100	4 465 886 84.1	846 974 15.9
Weilheim-Schongau.....	Anzahl %	62 303 100	23 299 37.4	12 261 19.7	26 743 42.9	3 738 180 100	3 236 235 86.6	501 945 13.4
Landkreise zusammen.....	Anzahl %	1 245 447 100	481 664 38.7	253 189 20.3	510 594 41.0	79 427 530 100	69 428 752 87.4	9 998 778 12.6
Oberbayern insgesamt.....	Anzahl %	1 751 775 100	777 192 44.4	339 943 19.4	634 640 36.2	118 074 466 100	106 066 130 89.8	12 008 336 10.2

Noch: 8. Unverändert und verändert abgegebene Stimmzettel bei den Kommunalwahlen in Bayern 2014  
 Noch: 8.1 Art der Kennzeichnung des Stimmzettels durch den Wähler bei der Wahl der Stadträte  
 in den kreisfreien Städten und der Wahl der Kreistage in den Landkreisen

Gebiet	Einheit	Gültige Stimm- zettel	davon			Mögliche Stimmen aus gültigen Stimmzetteln	davon	
			unverändert (=Listenvähler)	innerhalb nur eines Wahlvor- schlags verändert	mit panaschierten Stimmen		vergeben	nicht vergeben
<b>Niederbayern</b>								
<b>Kreisfreie Städte</b>								
Landshut.....	Anzahl %	20 192 100	3 830 19,0	3 425 17,0	12 937 64,1	888 448 100	781 739 88,0	106 709 12,0
Passau.....	Anzahl %	19 413 100	3 122 16,1	2 955 15,2	13 336 68,7	854 172 100	756 390 88,6	97 782 11,4
Straubing.....	Anzahl %	15 334 100	2 994 19,5	2 921 19,0	9 419 61,4	613 360 100	544 192 88,7	69 168 11,3
Kreisfreie Städte zusammen.....	Anzahl %	54 939 100	9 946 18,1	9 301 16,9	35 692 65,0	2 355 980 100	2 082 321 88,4	273 659 11,6
<b>Landkreise</b>								
Deggendorf.....	Anzahl %	48 138 100	9 213 19,1	8 385 17,4	30 540 63,4	2 888 280 100	2 395 988 83,0	492 292 17,0
Freyung-Grafenau.....	Anzahl %	41 834 100	4 540 10,9	4 216 10,1	33 078 79,1	2 510 040 100	2 095 575 83,5	414 465 16,5
Kelheim.....	Anzahl %	51 777 100	12 238 23,6	6 925 13,4	32 614 63,0	3 106 620 100	2 638 197 84,9	468 423 15,1
Landshut.....	Anzahl %	70 657 100	16 378 23,2	14 867 21,0	39 412 55,8	4 239 420 100	3 620 693 85,4	618 727 14,6
Passau.....	Anzahl %	84 389 100	16 939 20,1	12 741 15,1	54 709 64,8	5 907 230 100	4 954 763 83,9	952 467 16,1
Regen.....	Anzahl %	36 472 100	4 992 13,7	4 215 11,6	27 265 74,8	2 188 320 100	1 814 672 82,9	373 648 17,1
Rottal-Inn.....	Anzahl %	52 244 100	10 782 20,6	9 418 18,0	32 044 61,3	3 134 640 100	2 637 751 84,1	496 889 15,9
Straubing-Bogen.....	Anzahl %	33 818 100	5 054 14,9	7 526 22,3	21 238 62,8	2 029 080 100	1 750 140 86,3	278 940 13,7
Dingolfing-Landau.....	Anzahl %	39 052 100	6 623 17,0	9 089 23,3	23 340 59,8	2 343 120 100	1 938 767 82,7	404 353 17,3
Landkreise zusammen.....	Anzahl %	458 381 100	86 759 18,9	77 382 16,9	294 240 64,2	28 346 750 100	23 846 546 84,1	4 500 204 15,9
Niederbayern insgesamt.....	Anzahl %	513 320 100	96 705 18,8	86 683 16,9	329 932 64,3	30 702 730 100	25 928 867 84,5	4 773 863 15,5
<b>Oberpfalz</b>								
<b>Kreisfreie Städte</b>								
Amberg.....	Anzahl %	15 461 100	3 648 23,6	5 615 36,3	6 198 40,1	618 440 100	542 223 87,7	76 217 12,3
Regensburg.....	Anzahl %	53 027 100	18 772 35,4	10 861 20,5	23 394 44,1	2 651 350 100	2 394 319 90,3	257 031 9,7
Weiden i.d.OPf.....	Anzahl %	17 205 100	2 926 17,0	4 017 23,3	10 262 59,6	688 200 100	608 826 88,5	79 374 11,5
Kreisfreie Städte zusammen.....	Anzahl %	85 693 100	25 346 29,6	20 493 23,9	39 854 46,5	3 957 990 100	3 545 368 89,6	412 622 10,4
<b>Landkreise</b>								
Amberg-Weizsach.....	Anzahl %	53 517 100	11 171 20,9	10 747 20,1	31 599 59,0	3 211 020 100	2 774 475 86,4	436 545 13,6
Cham.....	Anzahl %	65 236 100	12 586 19,3	14 037 21,5	38 613 59,2	3 914 160 100	3 368 040 86,0	546 120 14,0
Neumarkt i.d.OPf.....	Anzahl %	62 043 100	11 918 19,2	12 442 20,1	37 683 60,7	3 722 580 100	3 071 450 82,5	651 130 17,5
Neustadt a.d.Waldnaab.....	Anzahl %	52 979 100	9 824 18,5	11 900 22,5	31 255 59,0	3 178 740 100	2 755 641 86,7	423 099 13,3
Regensburg.....	Anzahl %	90 880 100	29 652 32,6	15 278 16,8	45 950 50,6	6 361 600 100	5 449 114 85,7	912 486 14,3



Noch: 8. Unverändert und verändert abgegebene Stimmzettel bei den Kommunalwahlen in Bayern 2014  
 Noch: 8.1 Art der Kennzeichnung des Stimmzettels durch den Wähler bei der Wahl der Stadträte  
 in den kreisfreien Städten und der Wahl der Kreistage in den Landkreisen

Gebiet	Einheit	Gültige Stimm- zettel	davon			Mögliche Stimmen aus gültigen Stimmzetteln	davon	
			unverändert (=Listenwähler)	innerhalb nur eines Wahlvor- schlags verändert	mit panaschierten Stimmen		vergeben	nicht vergeben
<b>Noch: Oberpfalz</b>								
Schwandorf.....	Anzahl %	71 177 100	18 720 26,3	16 939 23,8	35 518 49,9	4 270 620 100	3 688 446 86,4	582 174 13,6
Tirschenreuth.....	Anzahl %	41 135 100	8 110 19,7	6 467 15,7	26 558 64,6	2 468 100 100	2 132 634 86,4	335 466 13,6
Landkreise zusammen.....	Anzahl %	436 967 100	101 981 23,3	87 810 20,1	247 176 56,6	27 126 820 100	23 239 800 85,7	3 887 020 14,3
Oberpfalz insgesamt.....	Anzahl %	522 660 100	127 327 24,4	108 303 20,7	287 030 54,9	31 084 810 100	26 785 168 86,2	4 299 642 13,8
<b>Oberfranken</b>								
<b>Kreisfreie Städte</b>								
Bamberg.....	Anzahl %	24 416 100	5 006 20,5	3 584 14,7	15 826 64,8	1 074 304 100	948 961 88,3	125 343 11,7
Bayreuth.....	Anzahl %	23 729 100	4 418 18,6	3 883 16,4	15 428 65,0	1 044 076 100	918 064 87,9	126 012 12,1
Coburg.....	Anzahl %	16 482 100	3 933 23,9	2 933 17,8	9 616 58,3	659 280 100	586 223 88,9	73 057 11,1
Hof.....	Anzahl %	14 259 100	2 883 20,2	5 352 37,5	6 024 42,2	570 360 100	504 628 88,5	65 732 11,5
Kreisfreie Städte zusammen.....	Anzahl %	78 886 100	16 240 20,6	15 752 20,0	46 894 59,4	3 348 020 100	2 957 876 88,3	390 144 11,7
<b>Landkreise</b>								
Bamberg.....	Anzahl %	73 812 100	16 515 22,4	12 326 16,7	44 971 60,9	4 428 720 100	3 667 358 82,8	761 362 17,2
Bayreuth.....	Anzahl %	55 521 100	12 429 22,4	6 682 12,0	36 410 65,6	3 331 260 100	2 809 622 84,3	521 638 15,7
Coburg.....	Anzahl %	42 220 100	11 862 28,1	9 745 23,1	20 613 48,8	2 533 200 100	2 208 388 87,2	324 812 12,8
Forchheim.....	Anzahl %	58 829 100	17 645 30,0	7 166 12,2	34 018 57,8	3 529 740 100	3 025 139 85,7	504 601 14,3
Hof.....	Anzahl %	50 065 100	14 902 29,8	11 485 22,9	23 678 47,3	3 003 900 100	2 610 933 86,9	392 967 13,1
Kronach.....	Anzahl %	35 366 100	6 443 18,2	7 252 20,5	21 671 61,3	1 768 300 100	1 482 218 83,8	286 082 16,2
Kulmbach.....	Anzahl %	35 751 100	8 641 24,2	5 018 14,0	22 092 61,8	2 145 060 100	1 804 534 84,1	340 526 15,9
Lichtenfels.....	Anzahl %	32 663 100	6 413 19,6	3 927 12,0	22 323 68,3	1 633 150 100	1 375 433 84,2	257 717 15,8
Wunsiedel i. Fichtelgebirge.....	Anzahl %	35 831 100	10 024 28,0	6 676 18,6	19 131 53,4	2 149 860 100	1 864 014 86,7	285 846 13,3
Landkreise zusammen.....	Anzahl %	420 058 100	104 874 25,0	70 277 16,7	244 907 58,3	24 523 190 100	20 847 639 85,0	3 675 551 15,0
Oberfranken insgesamt.....	Anzahl %	498 944 100	121 114 24,3	86 029 17,2	291 801 58,5	27 871 210 100	23 805 515 85,4	4 065 695 14,6
<b>Mittelfranken</b>								
<b>Kreisfreie Städte</b>								
Ansbach.....	Anzahl %	15 362 100	3 212 20,9	2 141 13,9	10 009 65,2	614 480 100	544 624 88,6	69 856 11,4
Erlangen.....	Anzahl %	39 712 100	15 311 38,6	7 592 19,1	16 809 42,3	1 985 600 100	1 789 995 90,1	195 605 9,9
Fürth.....	Anzahl %	41 470 100	16 619 40,1	16 487 39,8	8 364 20,2	2 073 500 100	1 810 318 87,3	263 182 12,7
Nürnberg.....	Anzahl %	166 853 100	85 526 51,3	38 727 23,2	42 600 25,5	11 679 710 100	10 734 449 91,9	945 261 8,1
Schwabach.....	Anzahl %	15 842 100	4 075 25,7	3 693 23,3	8 074 51,0	633 680 100	565 299 89,2	68 381 10,8

Noch: 8. Unverändert und verändert abgegebene Stimmzettel bei den Kommunalwahlen in Bayern 2014  
 Noch: 8.1 Art der Kennzeichnung des Stimmzettels durch den Wähler bei der Wahl der Stadträte  
 in den kreisfreien Städten und der Wahl der Kreistage in den Landkreisen

Gebiet	Einheit	Gültige Stimm- zettel	davon			Mögliche Stimmen aus gültigen Stimmzetteln	davon	
			unverändert (=Listenvähler)	innerhalb nur eines Wahlvor- schlags verändert	mit panaschierten Stimmen		vergeben	nicht vergeben
Noch: Mittelfranken								
Kreisfreie Städte zusammen.....	Anzahl %	279 239 100	124 743 44,7	68 640 24,6	85 856 30,7	16 986 970 100	15 444 685 90,9	1 542 285 9,1
<b>Landkreise</b>								
Ansbach.....	Anzahl %	86 214 100	22 355 25,9	14 799 17,2	49 060 56,9	6 034 980 100	5 033 513 83,4	1 001 467 16,6
Erlangen-Höchstädt.....	Anzahl %	65 255 100	25 134 38,5	11 858 18,2	28 263 43,3	3 915 300 100	3 469 272 88,6	446 028 11,4
Fürth.....	Anzahl %	26 772 100	7 705 28,8	6 410 23,9	12 657 47,3	1 606 320 100	1 426 406 88,8	179 914 11,2
Nürnberger Land.....	Anzahl %	78 408 100	29 884 38,1	15 181 19,4	33 343 42,5	5 488 560 100	4 768 762 86,9	719 798 13,1
Neustadt a.d.Aisch-Bad Windsheim.....	Anzahl %	50 253 100	10 111 20,1	9 833 19,6	30 309 60,3	3 015 180 100	2 537 812 84,2	477 368 15,8
Roth.....	Anzahl %	58 249 100	17 441 29,9	10 644 18,3	30 164 51,8	3 494 940 100	2 984 286 85,4	510 654 14,6
Weißenburg-Gunzenhausen.....	Anzahl %	44 836 100	12 781 28,5	10 905 24,3	21 150 47,2	2 690 160 100	2 296 340 85,4	393 820 14,6
Landkreise zusammen.....	Anzahl %	409 987 100	125 411 30,6	79 630 19,4	204 946 50,0	26 245 440 100	22 516 391 85,8	3 729 049 14,2
Mittelfranken insgesamt.....	Anzahl %	689 226 100	250 154 36,3	148 270 21,5	290 802 42,2	43 232 410 100	37 961 076 87,8	5 271 334 12,2
<b>Unterfranken</b>								
<b>Kreisfreie Städte</b>								
Aschaffenburg.....	Anzahl %	19 026 100	3 070 16,1	4 011 21,1	11 945 62,8	837 144 100	740 441 88,4	96 703 11,6
Schweinfurt.....	Anzahl %	16 718 100	5 042 30,2	4 297 25,7	7 379 44,1	735 592 100	658 987 89,6	76 605 10,4
Würzburg.....	Anzahl %	45 317 100	11 722 25,9	5 904 13,0	27 691 61,1	2 265 850 100	2 014 487 88,9	251 363 11,1
Kreisfreie Städte zusammen.....	Anzahl %	81 061 100	19 834 24,5	14 212 17,5	47 015 58,0	3 838 586 100	3 413 915 88,9	424 671 11,1
<b>Landkreise</b>								
Aschaffenburg.....	Anzahl %	72 666 100	22 796 31,4	18 452 25,4	31 418 43,2	5 086 620 100	4 156 767 81,7	929 853 18,3
Bad Kissingen.....	Anzahl %	52 009 100	12 985 25,0	7 953 15,3	31 071 59,7	3 120 540 100	2 609 835 83,6	510 705 16,4
Rhön-Grabfeld.....	Anzahl %	39 946 100	8 240 20,6	6 399 16,0	25 307 63,4	2 396 760 100	1 900 046 79,3	496 714 20,7
Haßberge.....	Anzahl %	45 849 100	7 819 17,1	5 024 11,0	33 006 72,0	2 750 940 100	2 290 769 83,3	460 171 16,7
Kitzingen.....	Anzahl %	42 810 100	10 710 25,0	7 130 16,7	24 970 58,3	2 568 600 100	2 091 302 81,4	477 298 18,6
Miltenberg.....	Anzahl %	57 298 100	12 534 21,9	10 020 17,5	34 744 60,6	3 437 880 100	2 892 500 84,1	545 380 15,9
Main-Spessart.....	Anzahl %	65 496 100	14 813 22,6	8 829 13,5	41 854 63,9	3 929 760 100	3 246 925 82,6	682 835 17,4
Schweinfurt.....	Anzahl %	56 883 100	17 858 31,4	13 980 24,6	25 045 44,0	3 412 980 100	2 942 069 86,2	470 911 13,8
Würzburg.....	Anzahl %	82 752 100	27 512 33,2	14 474 17,5	40 766 49,3	5 792 640 100	4 917 750 84,9	874 890 15,1
Landkreise zusammen.....	Anzahl %	515 709 100	135 267 26,2	92 261 17,9	288 181 55,9	32 496 720 100	27 047 963 83,2	5 448 757 16,8
Unterfranken insgesamt.....	Anzahl %	596 770 100	155 101 26,0	106 473 17,8	335 196 56,2	36 335 306 100	30 461 878 83,8	5 873 428 16,2

Noch: 8. Unverändert und verändert abgegebene Stimmzettel bei den Kommunalwahlen in Bayern 2014  
 Noch: 8.1 Art der Kennzeichnung des Stimmzettels durch den Wähler bei der Wahl der Stadträte  
 in den kreisfreien Städten und der Wahl der Kreistage in den Landkreisen

Gebiet	Einheit	Gültige Stimm- zettel	davon			Mögliche Stimmen aus gültigen Stimmzetteln	davon	
			unverändert (=Listenwähler)	innerhalb nur eines Wahlvor- schlags verändert	mit panaschierten Stimmen		vergeben	nicht vergeben
<b>Schwaben</b>								
<b>Kreisfreie Städte</b>								
Augsburg.....	Anzahl %	82 194 100	27 992 34,1	16 102 19,6	38 100 46,4	4 931 640 100	4 390 478 89,0	541 162 11,0
Kaufbeuren.....	Anzahl %	14 626 100	2 400 16,4	2 154 14,7	10 072 68,9	585 040 100	504 197 86,2	80 843 13,8
Kempton (Allgäu).....	Anzahl %	20 271 100	3 957 19,5	3 597 17,7	12 717 62,7	891 924 100	770 305 86,4	121 619 13,6
Memmingen.....	Anzahl %	12 625 100	1 926 15,3	3 456 27,4	7 243 57,4	505 000 100	430 017 85,2	74 983 14,8
Kreisfreie Städte zusammen.....	Anzahl %	129 716 100	36 275 28,0	25 309 19,5	68 132 52,5	6 913 604 100	6 094 997 88,2	818 607 11,8
<b>Landkreise</b>								
Aichach-Friedberg.....	Anzahl %	58 679 100	21 131 36,0	14 368 24,5	23 180 39,5	3 520 740 100	3 084 393 87,6	436 347 12,4
Augsburg.....	Anzahl %	104 596 100	38 745 37,0	21 187 20,3	44 664 42,7	7 321 720 100	6 282 979 85,8	1 038 741 14,2
Dillingen a.d.Donau.....	Anzahl %	41 008 100	7 634 18,6	8 196 20,0	25 178 61,4	2 460 480 100	2 041 764 83,0	418 716 17,0
Günzburg.....	Anzahl %	48 986 100	12 288 25,1	11 151 22,8	25 547 52,2	2 939 160 100	2 473 959 84,2	465 201 15,8
Neu-Ulm.....	Anzahl %	57 563 100	17 966 31,2	14 784 25,7	24 813 43,1	4 029 410 100	3 191 887 79,2	837 523 20,8
Lindau (Bodensee).....	Anzahl %	30 557 100	9 920 32,5	5 607 18,3	15 030 49,2	1 833 420 100	1 507 825 82,2	325 595 17,8
Ostallgäu.....	Anzahl %	61 445 100	20 170 32,8	8 913 14,5	32 362 52,7	3 686 700 100	3 024 471 82,0	662 229 18,0
Unterallgäu.....	Anzahl %	61 699 100	19 440 31,5	10 122 16,4	32 137 52,1	3 701 940 100	3 084 478 83,3	617 462 16,7
Donau-Ries.....	Anzahl %	62 354 100	12 549 20,1	10 394 16,7	39 411 63,2	3 741 240 100	3 167 725 84,7	573 515 15,3
Oberallgäu.....	Anzahl %	69 469 100	22 870 32,9	11 433 16,5	35 166 50,6	4 862 830 100	4 081 248 83,9	781 582 16,1
Landkreise zusammen.....	Anzahl %	596 356 100	182 713 30,6	116 155 19,5	297 488 49,9	38 097 640 100	31 940 729 83,8	6 156 911 16,2
Schwaben insgesamt.....	Anzahl %	726 072 100	218 988 30,2	141 464 19,5	365 620 50,4	45 011 244 100	38 035 726 84,5	6 975 518 15,5
B a y e r n.....	Anzahl %	5 298 767 100	1 746 581 33,0	1 017 165 19,2	2 535 021 47,8	332 312 176 100	289 044 360 87,0	43 267 816 13,0
davon kreisfreie Städte.....	Anzahl %	1 215 862 100	527 912 43,4	240 461 19,8	447 489 36,8	76 048 086 100	70 176 540 92,3	5 871 546 7,7
Landkreise.....	Anzahl %	4 082 905 100	1 218 669 29,8	776 704 19,0	2 087 532 51,1	256 264 090 100	218 867 820 85,4	37 396 270 14,6

## Noch: 8. Unverändert und verändert abgegebene Stimm- 8.2 Art der Stimmabgabe für die Wahlvorschläge bei der Wahl der Stadt-

Gebiet	Gültige Stimm- zettel	darunter unverändert und innerhalb nur eines Wahlvorschlags veränderte Stimmzettel für									
		CSU		SPD		FREIE WÄHLER *)		GRÜNE		Sonstige	
		Anzahl	%	Anzahl	%	Anzahl	%	Anzahl	%	Anzahl	%
<b>Oberbayern</b>											
<b>Kreisfreie Städte</b>											
Ingolstadt.....	40 186	10 018	24,9	3 531	8,8	-	-	1 414	3,5	3 406	8,5
München, Landeshauptstadt.....	447 983	124 423	27,8	110 311	24,6	-	-	53 825	12,0	63 264	14,1
Rosenheim.....	18 159	6 619	36,5	2 112	11,6	-	-	1 737	9,6	1 622	8,9
Kreisfreie Städte zusammen.....	506 328	141 060	27,9	115 954	22,9	-	-	56 976	11,3	68 292	13,5
<b>Landkreise</b>											
Altötting.....	45 128	14 707	32,6	5 166	11,4	-	-	1 624	3,6	4 413	9,8
Berchtesgadener Land.....	42 360	10 427	24,6	2 070	4,9	-	-	3 040	7,2	4 054	9,6
Bad Tölz-Wolfratshausen.....	52 329	10 946	20,9	2 919	5,6	-	-	3 845	7,3	8 076	15,4
Dachau.....	58 565	17 192	29,4	6 793	11,6	-	-	3 106	5,3	8 171	14,0
Ebersberg.....	56 065	15 798	28,2	6 318	11,3	-	-	5 637	10,1	7 260	12,9
Eichstätt.....	62 526	18 278	29,2	5 538	8,9	4 980	8,0	1 624	2,6	1 353	2,2
Erding.....	57 647	16 744	29,0	3 711	6,4	5 085	8,8	3 063	5,3	2 673	4,6
Freising.....	65 792	13 810	21,0	3 689	5,6	-	-	8 181	12,4	14 285	21,7
Fürstenfeldbruck.....	85 572	27 521	32,2	10 330	12,1	5 511	6,4	7 892	9,2	5 808	6,8
Garmisch-Partenkirchen.....	39 695	8 074	20,3	2 125	5,4	-	-	1 312	3,3	7 193	18,1
Landsberg am Lech.....	50 324	14 177	28,2	3 123	6,2	-	-	-	-	13 003	25,8
Miesbach.....	43 309	7 444	17,2	2 967	6,9	-	-	3 099	7,2	6 081	14,0
Mühldorf a.Inn.....	48 060	14 071	29,3	3 010	6,3	-	-	2 147	4,5	6 027	12,5
München.....	134 687	47 689	35,4	25 141	18,7	-	-	16 351	12,1	18 104	13,4
Neuburg-Schrobenhausen.....	42 451	9 323	22,0	2 480	5,8	6 054	14,3	1 201	2,8	580	1,4
Pfaffenhofen a.d.Ilm.....	55 164	13 189	23,9	5 410	9,8	-	-	2 003	3,6	6 774	12,3
Rosenheim.....	108 122	35 061	32,4	7 573	7,0	4 989	4,6	8 153	7,5	11 458	10,6
Starnberg.....	59 450	17 918	30,1	6 194	10,4	-	-	7 390	12,4	10 623	17,9
Traunstein.....	75 898	18 939	25,0	5 869	7,7	-	-	6 230	8,2	9 106	12,0
Weilheim-Schongau.....	62 303	15 756	25,3	6 698	10,8	2 063	3,3	3 783	6,1	7 260	11,7
Landkreise zusammen.....	1 245 447	347 064	27,9	117 124	9,4	28 682	2,3	89 681	7,2	152 302	12,2
Oberbayern insgesamt.....	1 751 775	488 124	27,9	233 078	13,3	28 682	1,6	146 657	8,4	220 594	12,6
<b>Niederbayern</b>											
<b>Kreisfreie Städte</b>											
Landshut.....	20 192	2 467	12,2	991	4,9	650	3,2	1 351	6,7	1 796	8,9
Passau.....	19 413	1 963	10,1	2 295	11,8	-	-	570	2,9	1 249	6,4
Straubing.....	15 334	3 938	25,7	1 007	6,6	-	-	273	1,8	697	4,5
Kreisfreie Städte zusammen.....	54 939	8 368	15,2	4 293	7,8	650	1,2	2 194	4,0	3 742	6,8
<b>Landkreise</b>											
Deggendorf.....	48 138	9 946	20,7	2 377	4,9	-	-	1 027	2,1	4 248	8,8
Freyung-Grafenau.....	41 834	4 335	10,4	1 208	2,9	-	-	447	1,1	2 766	6,6
Kelheim.....	51 777	8 230	15,9	3 305	6,4	-	-	1 436	2,8	6 192	12,0
Landshut.....	70 657	13 504	19,1	3 510	5,0	8 351	11,8	2 846	4,0	3 034	4,3
Passau.....	84 389	16 617	19,7	4 534	5,4	-	-	2 032	2,4	6 497	7,7
Regen.....	36 472	4 578	12,6	2 096	5,7	-	-	619	1,7	1 914	5,2
Rottal-Inn.....	52 244	12 300	23,5	2 118	4,1	-	-	1 261	2,4	4 521	8,7
Straubing-Bogen.....	33 818	7 506	22,2	1 088	3,2	2 094	6,2	384	1,1	1 508	4,5
Dingolfing-Landau.....	39 052	7 446	19,1	2 919	7,5	-	-	701	1,8	4 646	11,9
Landkreise zusammen.....	458 381	84 462	18,4	23 155	5,1	10 445	2,3	10 753	2,3	35 326	7,7
Niederbayern insgesamt.....	513 320	92 830	18,1	27 448	5,3	11 095	2,2	12 947	2,5	39 068	7,6
<b>Oberpfalz</b>											
<b>Kreisfreie Städte</b>											
Amberg.....	15 461	4 912	31,8	2 809	18,2	-	-	403	2,6	1 139	7,4
Regensburg.....	53 027	11 349	21,4	10 710	20,2	-	-	2 359	4,4	5 215	9,8
Weiden i.d.OPf.....	17 205	2 747	16,0	3 095	18,0	-	-	336	2,0	765	4,4
Kreisfreie Städte zusammen.....	85 693	19 008	22,2	16 614	19,4	-	-	3 098	3,6	7 119	8,3
<b>Landkreise</b>											
Amberg-Weizsach.....	53 517	12 043	22,5	5 473	10,2	-	-	1 092	2,0	3 310	6,2
Cham.....	65 236	11 019	16,9	1 741	2,7	2 090	3,2	1 051	1,6	10 722	16,4
Neumarkt i.d.OPf.....	62 043	13 424	21,6	3 117	5,0	-	-	2 019	3,3	5 800	9,3
Neustadt a.d.Waldnaab.....	52 979	12 327	23,3	5 794	10,9	-	-	779	1,5	2 824	5,3
Regensburg.....	90 880	21 656	23,8	6 166	6,8	10 852	11,9	3 268	3,6	2 988	3,3
Schwandorf.....	71 177	17 336	24,4	9 949	14,0	3 173	4,5	1 492	2,1	3 709	5,2
Tirschenreuth.....	41 135	7 338	17,8	3 157	7,7	-	-	624	1,5	3 458	8,4
Landkreise zusammen.....	436 967	95 143	21,8	35 397	8,1	16 115	3,7	10 325	2,4	32 811	7,5
Oberpfalz insgesamt.....	522 660	114 151	21,8	52 011	10,0	16 115	3,1	13 423	2,6	39 930	7,6

\*) Betrifft die Landesvereinigung FREIE WÄHLER Bayern.

**zettel bei den Kommunalwahlen in Bayern 2014**  
**räte in den kreisfreien Städten und der Wahl der Kreistage in den Landkreisen**

Von 100 CSU-Stimmen wurden abgegeben		Von 100 SPD-Stimmen wurden abgegeben		Von 100 FW-Stimmen wurden abgegeben		Von 100 GRÜNE-Stimmen wurden abgegeben		Gebiet
auf unveränderten Stimmzetteln	auf veränderten Stimmzetteln	auf unveränderten Stimmzetteln	auf veränderten Stimmzetteln	auf unveränderten Stimmzetteln	auf veränderten Stimmzetteln	auf unveränderten Stimmzetteln	auf veränderten Stimmzetteln	
%								
<b>Oberbayern</b>								
<b>Kreisfreie Städte</b>								
24,7	75,3	26,8	73,2	-	-	27,7	72,3	Ingolstadt
66,1	33,9	66,9	33,1	-	-	66,7	33,3	München, Landeshauptstadt
34,7	65,3	29,5	70,5	-	-	35,4	64,6	Rosenheim
62,6	37,4	65,2	34,8	-	-	64,9	35,1	Kreisfreie Städte zusammen
<b>Landkreise</b>								
39,9	60,1	38,1	61,9	-	-	40,5	59,5	Altötting
33,2	66,8	29,2	70,8	-	-	37,5	62,5	Berchtesgadener Land
42,3	57,7	39,5	60,5	-	-	49,5	50,5	Bad Tölz-Wolfratshausen
44,7	55,3	49,0	51,0	-	-	56,3	43,7	Dachau
44,6	55,4	47,0	53,0	-	-	53,8	46,2	Ebersberg
30,0	70,0	31,1	68,9	26,1	73,9	42,6	57,4	Eichstätt
40,4	59,6	43,0	57,0	36,9	63,1	51,8	48,2	Erding
45,2	54,8	42,1	57,9	-	-	51,8	48,2	Freising
55,7	44,3	57,9	42,1	46,0	54,0	60,5	39,5	Fürstenfeldbruck
40,1	59,9	41,5	58,5	-	-	50,4	49,6	Garmisch-Partenkirchen
47,7	52,3	47,8	52,2	-	-	-	-	Landsberg am Lech
30,7	69,3	35,9	64,1	-	-	44,8	55,2	Miesbach
35,4	64,6	32,5	67,5	-	-	41,0	59,0	Mühldorf a.Inn
63,2	36,8	60,2	39,8	-	-	66,3	33,7	München
30,3	69,7	24,7	75,3	25,6	74,4	36,3	63,7	Neuburg-Schrobenhausen
37,1	62,9	37,0	63,0	-	-	47,0	53,0	Pfaffenhofen a.d.Ilm
49,8	50,2	51,1	48,9	52,9	47,1	59,5	40,5	Rosenheim
56,2	43,8	56,1	43,9	-	-	62,8	37,2	Starnberg
39,9	60,1	36,3	63,7	-	-	44,5	55,5	Traunstein
45,2	54,8	39,7	60,3	52,9	47,1	52,8	47,2	Weilheim-Schongau
45,5	54,5	45,9	54,1	37,5	62,5	54,1	45,9	Landkreise zusammen
50,5	49,5	55,5	44,5	37,5	62,5	58,5	41,5	Oberbayern insgesamt
<b>Niederbayern</b>								
<b>Kreisfreie Städte</b>								
24,8	75,2	21,2	78,8	14,9	85,1	28,5	71,5	Landshut
17,0	83,0	24,2	75,8	-	-	19,9	80,1	Passau
25,7	74,3	19,2	80,8	-	-	20,0	80,0	Straubing
22,9	77,1	22,2	77,8	14,9	85,1	24,4	75,6	Kreisfreie Städte zusammen
<b>Landkreise</b>								
24,7	75,3	19,3	80,7	-	-	43,3	56,7	Deggendorf
16,8	83,2	11,6	88,4	-	-	18,4	81,6	Freyung-Grafenau
33,8	66,2	27,0	73,0	-	-	36,0	64,0	Kelheim
30,6	69,4	25,3	74,7	27,1	72,9	37,5	62,5	Landshut
28,8	71,2	23,9	76,1	-	-	28,7	71,3	Passau
20,0	80,0	16,7	83,3	-	-	19,3	80,7	Regen
30,5	69,5	21,5	78,5	-	-	23,8	76,2	Rottal-Inn
17,5	82,5	14,8	85,2	15,1	84,9	26,8	73,2	Straubing-Bogen
23,4	76,6	19,6	80,4	-	-	38,9	61,1	Dingolfing-Landau
26,3	73,7	21,0	79,0	23,7	76,3	30,6	69,4	Landkreise zusammen
26,1	73,9	21,1	78,9	23,2	76,8	29,8	70,2	Niederbayern insgesamt
<b>Oberpfalz</b>								
<b>Kreisfreie Städte</b>								
26,2	73,8	30,9	69,1	-	-	28,0	72,0	Amberg
37,9	62,1	41,9	58,1	-	-	40,9	59,1	Regensburg
19,4	80,6	22,9	77,1	-	-	19,0	81,0	Weiden i.d.OPf.
32,4	67,6	36,9	63,1	-	-	36,5	63,5	Kreisfreie Städte zusammen
<b>Landkreise</b>								
26,5	73,5	25,5	74,5	-	-	28,9	71,1	Amberg-Weizbach
26,2	73,8	23,7	76,3	30,5	69,5	32,4	67,6	Cham
21,6	78,4	23,4	76,6	-	-	30,9	69,1	Neumarkt i.d.OPf.
21,6	78,4	22,0	78,0	-	-	28,6	71,4	Neustadt a.d.Waldnaab
38,1	61,9	36,3	63,7	38,6	61,4	46,1	53,9	Regensburg
34,0	66,0	34,4	65,6	22,3	77,7	29,2	70,8	Schwandorf
24,6	75,4	24,8	75,2	-	-	21,9	78,1	Tirschenreuth
28,8	71,2	28,5	71,5	33,8	66,2	33,9	66,1	Landkreise zusammen
29,2	70,8	30,3	69,7	33,8	66,2	34,4	65,6	Oberpfalz insgesamt

Noch: 8. Unverändert und verändert abgegebene Stimm-  
Noch: 8.2 Art der Stimmabgabe für die Wahlvorschläge bei der Wahl der Stadt-

Gebiet	Gültige Stimm- zettel	darunter unverändert und innerhalb nur eines Wahlvorschlags veränderte Stimmzettel für									
		CSU		SPD		FREIE WÄHLER *)		GRÜNE		Sonstige	
		Anzahl	%	Anzahl	%	Anzahl	%	Anzahl	%	Anzahl	%
<b>Oberfranken</b>											
<b>Kreisfreie Städte</b>											
Bamberg.....	24 416	2 596	10,6	2 040	8,4	416	1,7	-	-	3 538	14,5
Bayreuth.....	23 729	2 965	12,5	2 128	9,0	-	-	855	3,6	2 353	9,9
Coburg.....	16 482	2 044	12,4	2 958	17,9	-	-	529	3,2	1 335	8,1
Hof.....	14 259	3 865	27,1	2 079	14,6	-	-	427	3,0	1 864	13,1
Kreisfreie Städte zusammen.....	78 886	11 470	14,5	9 205	11,7	416	0,5	1 811	2,3	9 090	11,5
<b>Landkreise</b>											
Bamberg.....	73 812	15 684	21,2	5 139	7,0	-	-	-	-	8 018	10,9
Bayreuth.....	55 521	8 098	14,6	4 840	8,7	-	-	-	-	6 173	11,1
Coburg.....	42 220	-	-	7 762	18,4	-	-	1 439	3,4	12 406	29,4
Forchheim.....	58 829	10 580	18,0	3 567	6,1	4 601	7,8	3 033	5,2	3 030	5,2
Hof.....	50 065	13 276	26,5	8 270	16,5	-	-	1 047	2,1	3 794	7,6
Kronach.....	35 366	6 541	18,5	4 079	11,5	2 062	5,8	471	1,3	542	1,5
Kulmbach.....	35 751	5 572	15,6	4 091	11,4	-	-	866	2,4	3 130	8,8
Lichtenfels.....	32 663	5 225	16,0	2 623	8,0	1 027	3,1	750	2,3	715	2,2
Wunsiedel i.Fichtelgebirge.....	35 831	7 737	21,6	5 938	16,6	2 155	6,0	870	2,4	-	-
Landkreise zusammen.....	420 058	72 713	17,3	46 309	11,0	9 845	2,3	8 476	2,0	37 808	9,0
Oberfranken insgesamt.....	498 944	84 183	16,9	55 514	11,1	10 261	2,1	10 287	2,1	46 898	9,4
<b>Mittelfranken</b>											
<b>Kreisfreie Städte</b>											
Ansbach.....	15 362	2 072	13,5	1 135	7,4	295	1,9	386	2,5	1 465	9,5
Erlangen.....	39 712	9 050	22,8	6 829	17,2	-	-	-	-	7 024	17,7
Fürth.....	41 470	8 210	19,8	18 348	44,2	-	-	3 217	7,8	3 331	8,0
Nürnberg.....	166 853	39 457	23,6	58 243	34,9	-	-	8 288	5,0	18 265	10,9
Schwabach.....	15 842	4 183	26,4	2 124	13,4	-	-	912	5,8	549	3,5
Kreisfreie Städte zusammen.....	279 239	62 972	22,6	86 679	31,0	295	0,1	12 803	4,6	30 634	11,0
<b>Landkreise</b>											
Ansbach.....	86 214	18 522	21,5	6 308	7,3	-	-	4 135	4,8	8 189	9,5
Erlangen-Höchstadt.....	65 255	14 721	22,6	8 188	12,5	-	-	5 738	8,8	8 345	12,8
Fürth.....	26 772	6 465	24,1	4 259	15,9	1 527	5,7	1 619	6,0	245	0,9
Nürnberger Land.....	78 408	16 287	20,8	10 567	13,5	-	-	5 952	7,6	12 259	15,6
Neustadt a.d.Aisch-Bad Windsheim.....	50 253	9 197	18,3	4 059	8,1	-	-	1 929	3,8	4 759	9,5
Roth.....	58 249	12 135	20,8	7 909	13,6	4 526	7,8	2 634	4,5	881	1,5
Weißenburg-Gunzenhausen.....	44 836	12 184	27,2	5 959	13,3	-	-	1 837	4,1	3 706	8,3
Landkreise zusammen.....	409 987	89 511	21,8	47 249	11,5	6 053	1,5	23 844	5,8	38 384	9,4
Mittelfranken insgesamt.....	689 226	152 483	22,1	133 928	19,4	6 348	0,9	36 647	5,3	69 018	10,0
<b>Unterfranken</b>											
<b>Kreisfreie Städte</b>											
Aschaffenburg.....	19 026	2 828	14,9	2 507	13,2	-	-	838	4,4	908	4,8
Schweinfurt.....	16 718	5 237	31,3	2 071	12,4	-	-	396	2,4	1 635	9,8
Würzburg.....	45 317	7 099	15,7	3 568	7,9	-	-	3 149	6,9	3 810	8,4
Kreisfreie Städte zusammen.....	81 061	15 164	18,7	8 146	10,0	-	-	4 383	5,4	6 353	7,8
<b>Landkreise</b>											
Aschaffenburg.....	72 666	22 550	31,0	8 437	11,6	-	-	4 409	6,1	5 852	8,1
Bad Kissingen.....	52 009	12 437	23,9	3 700	7,1	-	-	-	-	4 801	9,2
Rhön-Grabfeld.....	39 946	9 047	22,6	1 732	4,3	-	-	1 206	3,0	2 654	6,6
Haßberge.....	45 849	5 559	12,1	3 241	7,1	-	-	826	1,8	3 217	7,0
Kitzingen.....	42 810	7 229	16,9	2 625	6,1	-	-	1 309	3,1	6 677	15,6
Miltenberg.....	57 298	10 731	18,7	4 045	7,1	-	-	1 790	3,1	5 988	10,5
Main-Spessart.....	65 496	10 146	15,5	3 564	5,4	-	-	2 761	4,2	7 171	10,9
Schweinfurt.....	56 883	18 206	32,0	5 650	9,9	-	-	2 484	4,4	5 498	9,7
Würzburg.....	82 752	20 241	24,5	9 472	11,4	-	-	5 317	6,4	6 956	8,4
Landkreise zusammen.....	515 709	116 146	22,5	42 466	8,2	-	-	20 102	3,9	48 814	9,5
Unterfranken insgesamt.....	596 770	131 310	22,0	50 612	8,5	-	-	24 485	4,1	55 167	9,2

\*) Betrifft die Landesvereinigung FREIE WÄHLER Bayern.

zettel bei den Kommunalwahlen in Bayern 2014  
 räte in den kreisfreien Städten und der Wahl der Kreistage in den Landkreisen

Von 100 CSU-Stimmen wurden abgegeben		Von 100 SPD-Stimmen wurden abgegeben		Von 100 FW-Stimmen wurden abgegeben		Von 100 GRÜNE-Stimmen wurden abgegeben		Gebiet
auf unveränderten Stimmzetteln	auf veränderten Stimmzetteln	auf unveränderten Stimmzetteln	auf veränderten Stimmzetteln	auf unveränderten Stimmzetteln	auf veränderten Stimmzetteln	auf unveränderten Stimmzetteln	auf veränderten Stimmzetteln	
%								
<b>Oberfranken</b>								
<b>Kreisfreie Städte</b>								
20,1	79,9	26,8	73,2	14,9	85,1	-	-	Bamberg
22,4	77,6	22,5	77,5	-	-	26,3	-	Bayreuth
31,8	68,2	30,0	70,0	-	-	23,8	-	Coburg
24,7	75,3	19,5	80,5	-	-	22,4	-	Hof
23,9	76,1	25,2	74,8	14,9	85,1	25,0	-	75,0 Kreisfreie Städte zusammen
<b>Landkreise</b>								
28,6	71,4	28,7	71,3	-	-	-	-	Bamberg
32,7	67,3	31,6	68,4	-	-	-	-	Bayreuth
-	-	33,4	66,6	-	-	31,1	-	Coburg
34,9	65,1	35,7	64,3	33,7	66,3	48,1	-	Forchheim
36,8	63,2	37,0	63,0	-	-	37,7	-	Hof
22,0	78,0	21,3	78,7	21,5	78,5	24,8	-	Kronach
31,6	68,4	29,5	70,5	-	-	36,5	-	Kulmbach
26,7	73,3	26,7	73,3	15,3	84,7	28,1	-	Lichtenfels
34,6	65,4	33,2	66,8	25,0	75,0	34,4	-	65,6 Wunsiedel i. Fichtelgebirge
31,5	68,5	31,6	68,4	26,6	73,4	37,3	-	62,7 Landkreise zusammen
30,7	69,3	30,7	69,3	26,0	74,0	35,3	-	64,7 Oberfranken insgesamt
<b>Mittelfranken</b>								
<b>Kreisfreie Städte</b>								
25,3	74,7	24,7	75,3	19,5	80,5	20,6	-	79,4 Ansbach
43,7	56,3	43,9	56,1	-	-	-	-	Erlangen
45,7	54,3	46,2	53,8	-	-	43,8	-	Fürth
55,3	44,7	58,2	41,8	-	-	51,4	-	Nürnberg
34,3	65,7	26,6	73,4	-	-	22,2	-	Schwabach
50,6	49,4	54,0	46,0	19,5	80,5	46,9	-	53,1 Kreisfreie Städte zusammen
<b>Landkreise</b>								
33,1	66,9	33,3	66,7	-	-	33,5	-	Ansbach
44,4	55,6	43,6	56,4	-	-	52,6	-	Erlangen-Höchstadt
33,8	66,2	29,9	70,1	26,7	73,3	44,4	-	Fürth
42,7	57,3	42,5	57,5	-	-	51,1	-	Nürnberger Land
25,8	74,2	28,2	71,8	-	-	30,8	-	Neustadt a.d. Aisch-Bad Windsheim
38,3	61,7	36,4	63,6	30,0	70,0	40,0	-	Roth
35,2	64,8	36,3	63,7	-	-	31,8	-	Weißenburg-Gunzenhausen
36,7	63,3	37,0	63,0	29,1	70,9	42,3	-	57,7 Landkreise zusammen
41,6	58,4	46,5	53,5	28,6	71,4	43,8	-	56,2 Mittelfranken insgesamt
<b>Unterfranken</b>								
<b>Kreisfreie Städte</b>								
17,6	82,4	18,0	82,0	-	-	21,5	-	78,5 Aschaffenburg
36,8	63,2	32,1	67,9	-	-	33,5	-	Schweinfurt
31,4	68,6	31,4	68,6	-	-	34,9	-	Würzburg
29,9	70,1	27,5	72,5	-	-	31,9	-	68,1 Kreisfreie Städte zusammen
<b>Landkreise</b>								
39,6	60,4	37,8	62,2	-	-	46,3	-	53,7 Aschaffenburg
33,9	66,1	31,3	68,7	-	-	-	-	Bad Kissingen
27,4	72,6	27,6	72,4	-	-	30,3	-	Rhön-Grabfeld
23,2	76,8	23,8	76,2	-	-	27,5	-	Haßberge
31,5	68,5	33,6	66,4	-	-	46,8	-	Kitzingen
28,1	71,9	27,2	72,8	-	-	31,5	-	Miltenberg
30,0	70,0	23,5	76,5	-	-	28,6	-	71,4 Main-Spessart
36,5	63,5	36,0	64,0	-	-	37,4	-	Schweinfurt
39,7	60,3	37,8	62,2	-	-	48,9	-	Würzburg
33,9	66,1	32,3	67,7	-	-	39,3	-	60,7 Landkreise zusammen
33,5	66,5	31,7	68,3	-	-	38,1	-	61,9 Unterfranken insgesamt

Noch: 8. Unverändert und verändert abgegebene Stimm-  
Noch: 8.2 Art der Stimmabgabe für die Wahlvorschläge bei der Wahl der Stadt-

Gebiet	Gültige Stimm- zettel	darunter unverändert und innerhalb nur eines Wahlvorschlags veränderte Stimmzettel für									
		CSU		SPD		FREIE WÄHLER *)		GRÜNE		Sonstige	
		Anzahl	%	Anzahl	%	Anzahl	%	Anzahl	%	Anzahl	%
<b>Schwaben</b>											
<b>Kreisfreie Städte</b>											
Augsburg.....	82 194	19 708	24,0	10 151	12,4	1 108	1,3	4 453	5,4	8 674	10,6
Kaufbeuren.....	14 626	2 208	15,1	676	4,6	614	4,2	404	2,8	652	4,5
Kempton (Allgäu).....	20 271	3 412	16,8	1 443	7,1	-	-	964	4,8	1 735	8,6
Memmingen.....	12 625	1 995	15,8	1 159	9,2	-	-	381	3,0	1 847	14,6
Kreisfreie Städte zusammen.....	129 716	27 323	21,1	13 429	10,4	1 722	1,3	6 202	4,8	12 908	10,0
<b>Landkreise</b>											
Aichach-Friedberg.....	58 679	18 827	32,1	6 086	10,4	2 271	3,9	3 030	5,2	5 285	9,0
Augsburg.....	104 596	32 336	30,9	9 516	9,1	-	-	5 998	5,7	12 082	11,6
Dillingen a.d. Donau.....	41 008	7 124	17,4	2 446	6,0	-	-	1 317	3,2	4 943	12,1
Günzburg.....	48 986	13 628	27,8	3 717	7,6	-	-	2 173	4,4	3 921	8,0
Neu-Ulm.....	57 563	17 186	29,9	6 411	11,1	4 501	7,8	3 855	6,7	797	1,4
Lindau (Bodensee).....	30 557	7 065	23,1	1 975	6,5	-	-	2 307	7,5	4 180	13,7
Ostallgäu.....	61 445	14 781	24,1	3 065	5,0	-	-	3 248	5,3	7 989	13,0
Unterallgäu.....	61 699	14 695	23,8	2 724	4,4	-	-	2 301	3,7	9 842	16,0
Donau-Ries.....	62 354	10 926	17,5	3 942	6,3	1 180	1,9	1 995	3,2	4 900	7,9
Oberallgäu.....	69 469	16 572	23,9	3 309	4,8	-	-	4 523	6,5	9 899	14,2
Landkreise zusammen.....	596 356	153 140	25,7	43 191	7,2	7 952	1,3	30 747	5,2	63 838	10,7
Schwaben insgesamt.....	726 072	180 463	24,9	56 620	7,8	9 674	1,3	36 949	5,1	76 746	10,6
Bayern.....	5 298 767	1 243 544	23,5	609 211	11,5	82 175	1,6	281 395	5,3	547 421	10,3
davon											
kreisfreie Städte.....	1 215 862	285 365	23,5	254 320	20,9	3 083	0,3	87 467	7,2	138 138	11,4
Landkreise.....	4 082 905	958 179	23,5	354 891	8,7	79 092	1,9	193 928	4,7	409 283	10,0

\*) Betrifft die Landesvereinigung FREIE WÄHLER Bayern.



zettel bei den Kommunalwahlen in Bayern 2014  
 räte in den kreisfreien Städten und der Wahl der Kreistage in den Landkreisen

Von 100 CSU-Stimmen wurden abgegeben		Von 100 SPD-Stimmen wurden abgegeben		Von 100 FW-Stimmen wurden abgegeben		Von 100 GRÜNE-Stimmen wurden abgegeben		Gebiet
auf unveränderten Stimmzetteln	auf veränderten Stimmzetteln	auf unveränderten Stimmzetteln	auf veränderten Stimmzetteln	auf unveränderten Stimmzetteln	auf veränderten Stimmzetteln	auf unveränderten Stimmzetteln	auf veränderten Stimmzetteln	
%								
<b>Schwaben</b>								
<b>Kreisfreie Städte</b>								
42,2	57,8	37,7	62,3	28,4	71,6	38,0	62,0	Augsburg
23,9	76,1	20,3	79,7	16,2	83,8	21,7	78,3	Kaufbeuren
22,8	77,2	28,8	71,2	-	-	27,6	72,4	Kempten (Allgäu)
23,2	76,8	20,0	80,0	-	-	15,6	84,4	Memmingen
37,2	62,8	34,7	65,3	24,0	76,0	34,4	65,6	Kreisfreie Städte zusammen
<b>Landkreise</b>								
40,8	59,2	42,8	57,2	36,2	63,8	50,5	49,5	Aichach-Friedberg
44,4	55,6	41,3	58,7	-	-	50,5	49,5	Augsburg
26,6	73,4	20,3	79,7	-	-	34,8	65,2	Dillingen a.d. Donau
31,7	68,3	30,6	69,4	-	-	35,8	64,2	Günzburg
41,0	59,0	38,3	61,7	32,2	67,8	46,2	53,8	Neu-Ulm
42,0	58,0	38,0	62,0	-	-	45,7	54,3	Lindau (Bodensee)
43,5	56,5	37,8	62,2	-	-	42,9	57,1	Ostallgäu
43,2	56,8	36,3	63,7	-	-	40,6	59,4	Unterallgäu
26,7	73,3	24,5	75,5	26,6	73,4	30,8	69,2	Donau-Ries
41,9	58,1	45,8	54,2	-	-	47,4	52,6	Oberallgäu
39,5	60,5	36,4	63,6	32,3	67,7	44,3	55,7	Landkreise zusammen
39,2	60,8	36,0	64,0	30,7	69,3	42,5	57,5	Schwaben insgesamt
40,1	59,9	42,7	57,3	31,6	68,4	48,3	51,7	B a y e r n
davon								
51,6	48,4	55,0	45,0	20,3	79,7	55,2	44,8	kreisfreie Städte
37,2	62,8	35,8	64,2	32,1	67,9	45,3	54,7	Landkreise



Noch: 8. Unverändert und verändert abgegebene Stimmzettel bei den Kommunalwahlen in Bayern 2014  
 Noch: 8.3 Art der Kennzeichnung des Stimmzettels durch den Wähler bei der Wahl der Gemeinderäte in den  
 kreisangehörigen Gemeinden nach Landkreisen und Gemeindegrößenklassen

Gebiet  Gemeindegrößenklasse (Gemeinden mit ... Einwohnern am 31.03.2013)	Ge- mei- den	dar- unter mit minde- stens einem Wahl- vor- schlag	Gültige Stimm- zettel der in Spalte ... aufgeführten Gemeinden		Von den in Spalte 4 ausgewiesenen Stimmzetteln waren			Mögliche Stimmen aus Stimm- zetteln der Spalte 3	davon	
			1	2	unver- ändert	innerhalb nur eines Wahlvor- schlags verändert	mit pana- schierten Stimmen		ver- geben	nicht ver- geben
			3	4						
<b>Unterfranken</b>										
Aschaffenburg.....	32	32	74 579	74 579	11 001	22 281	41 297	1 613 968	1 443 280	170 688
Bad Kissingen.....	26	26	53 325	53 325	6 772	15 158	31 395	1 178 554	1 064 778	113 776
Rhön-Grabfeld.....	37	37	40 895	40 895	4 381	15 274	21 240	912 742	737 503	175 239
Haßberge.....	26	26	46 790	46 790	3 781	9 660	33 349	930 461	862 179	68 282
Kitzingen.....	31	31	44 060	44 060	4 825	13 947	25 288	939 302	811 600	127 702
Miltenberg.....	32	32	58 360	58 360	5 832	15 343	37 185	1 194 820	1 092 798	102 022
Main-Spessart.....	40	40	67 955	67 955	5 881	15 675	46 399	1 513 797	1 351 818	161 979
Schweinfurt.....	29	29	57 672	57 672	9 133	21 363	27 176	1 141 416	1 054 767	86 649
Würzburg.....	52	51	84 767	84 386	12 176	22 379	49 831	1 749 536	1 611 421	138 115
Unterfranken zusammen.....	305	304	528 403	528 022	63 782	151 080	313 160	11 174 596	10 030 144	1 144 452
<b>Schwaben</b>										
Aichach-Friedberg.....	24	24	59 816	59 816	11 502	19 387	28 927	1 508 714	1 331 148	177 566
Augsburg.....	46	46	107 076	107 076	19 366	28 465	59 245	2 493 018	2 250 107	242 911
Dillingen a.d.Donau.....	27	27	41 487	41 487	3 849	14 157	23 481	786 826	720 082	66 744
Günzburg.....	34	34	49 707	49 707	6 283	14 054	29 370	960 464	877 294	83 170
Neu-Ulm.....	17	17	58 806	58 806	9 285	16 307	33 214	1 650 429	1 412 872	237 557
Lindau (Bodensee).....	19	19	31 380	31 380	4 864	10 697	15 819	784 174	629 662	154 512
Ostallgäu.....	45	45	63 042	63 042	7 909	18 302	36 831	1 323 729	1 118 761	204 968
Unterallgäu.....	52	52	63 279	63 279	7 604	20 286	35 389	1 339 328	1 152 255	187 073
Donau-Ries.....	44	44	64 577	64 577	5 398	18 995	40 184	1 271 722	1 178 059	93 663
Schwaben zusammen.....	336	336	610 436	610 436	86 935	177 777	345 724	13 639 474	12 030 576	1 608 898
<b>Gemeindegrößenklassen</b>										
bis unter 1 000	152	151	73 088	72 707	4 789	41 601	26 317	1 164 734	878 692	286 042
1 000 bis unter 2 000	598	598	484 907	484 907	46 364	188 071	250 472	10 833 604	9 177 377	1 656 227
2 000 bis unter 3 000	355	355	464 404	464 404	50 684	132 558	281 162	11 942 572	10 618 835	1 323 737
3 000 bis unter 5 000	408	408	815 635	815 635	100 257	205 035	510 343	13 262 780	12 472 990	789 790
5 000 bis unter 10 000	324	324	1 054 257	1 054 257	152 320	240 923	661 014	21 204 868	19 765 398	1 439 470
10 000 bis unter 20 000	153	153	892 153	892 153	178 620	198 168	515 365	21 456 486	19 738 390	1 718 096
20 000 bis unter 30 000	32	32	299 999	299 999	76 619	69 020	154 360	8 999 970	8 124 653	875 317
30 000 und mehr	9	9	121 601	121 601	36 029	27 241	58 331	4 925 804	4 377 110	548 694
<b>Bayern</b>										
Insgesamt.....	2 031	2 030	4 206 044	4 205 663	645 682	1 102 617	2 457 364	93 790 818	85 153 445	8 637 373

## Noch: 8. Unverändert und verändert abgegebene Stimm- 8.4 Art der Stimmabgabe für die Wahlvorschläge bei der Wahl der Gemeinderäte in

Gebiet  Gemeindegrößenklasse (Gemeinden mit ... Einwohnern am 31.03.2013)	Gültige Stimm- zettel 1)	darunter unverändert und innerhalb nur eines Wahlvorschlags veränderte Stimmzettel für									
		CSU		SPD		FREIE WÄHLER *)		GRÜNE		Sonstige	
		Anzahl	%	Anzahl	%	Anzahl	%	Anzahl	%	Anzahl	%
<b>Oberbayern</b>											
Altötting.....	45 837	7 876	17,2	3 631	7,9	-	-	463	1,0	10 340	22,6
Berchtesgadener Land.....	43 046	8 579	19,9	1 556	3,6	-	-	998	2,3	6 130	14,2
Bad Tölz-Wolfratshausen.....	53 224	7 244	13,6	2 099	3,9	236	0,4	1 458	2,7	10 930	20,5
Dachau.....	59 184	12 241	20,7	4 689	7,9	144	0,2	924	1,6	12 104	20,5
Ebersberg.....	56 643	11 333	20,0	4 909	8,7	75	0,1	3 196	5,6	7 828	13,8
Eichstätt.....	63 163	10 915	17,3	4 898	7,8	374	0,6	180	0,3	8 567	13,6
Erding.....	58 435	7 732	13,2	2 182	3,7	-	-	629	1,1	15 927	27,3
Freising.....	67 099	7 046	10,5	2 527	3,8	-	-	3 643	5,4	17 516	26,1
Fürstenfeldbruck.....	86 667	19 534	22,5	8 034	9,3	659	0,8	4 847	5,6	13 272	15,3
Garmisch-Partenkirchen.....	40 570	5 278	13,0	1 511	3,7	-	-	356	0,9	9 471	23,3
Landsberg am Lech.....	51 372	3 409	6,6	1 129	2,2	77	0,1	1 546	3,0	17 753	34,6
Miesbach.....	43 736	6 234	14,3	2 364	5,4	-	-	1 409	3,2	6 769	15,5
Mühldorf a.Inn.....	48 845	7 045	14,4	2 222	4,5	-	-	678	1,4	13 699	28,0
München.....	137 025	33 740	24,6	21 501	15,7	644	0,5	7 338	5,4	20 582	15,0
Neuburg-Schrobenhausen.....	43 055	6 465	15,0	1 726	4,0	-	-	370	0,9	6 954	16,2
Pfaffenhofen a.d.Ilm.....	56 160	7 430	13,2	4 049	7,2	84	0,1	411	0,7	8 480	15,1
Rosenheim.....	113 729	16 215	14,3	4 711	4,1	49	-	2 941	2,6	23 939	21,0
Starnberg.....	60 001	11 023	18,4	3 789	6,3	-	-	4 327	7,2	12 665	21,1
Traunstein.....	77 456	9 346	12,1	3 199	4,1	-	-	2 343	3,0	15 834	20,4
Weilheim-Schongau.....	63 480	6 383	10,1	5 027	7,9	-	-	922	1,5	16 261	25,6
Oberbayern zusammen.....	1 268 727	205 068	16,2	85 753	6,8	2 342	0,2	38 979	3,1	255 021	20,1
<b>Niederbayern</b>											
Deggendorf.....	48 873	6 367	13,0	2 136	4,4	-	-	302	0,6	6 293	12,9
Freyung-Grafenau.....	42 633	4 949	11,6	1 042	2,4	66	0,2	-	-	5 692	13,4
Kelheim.....	52 756	4 912	9,3	2 906	5,5	-	-	408	0,8	10 569	20,0
Landshut.....	72 084	8 093	11,2	2 272	3,2	23	-	262	0,4	15 545	21,6
Passau.....	87 120	11 708	13,4	3 566	4,1	114	0,1	206	0,2	11 340	13,0
Regen.....	37 908	4 177	11,0	1 002	2,6	156	0,4	278	0,7	4 011	10,6
Rottal-Inn.....	53 471	5 782	10,8	1 754	3,3	-	-	261	0,5	14 274	26,7
Straubing-Bogen.....	50 993	9 005	17,7	783	1,5	80	0,2	-	-	9 818	19,3
Dingolfing-Landau.....	39 319	4 267	10,9	1 483	3,8	-	-	18	0,0	7 088	18,0
Niederbayern zusammen.....	485 157	59 260	12,2	16 944	3,5	439	0,1	1 735	0,4	84 630	17,4
<b>Oberpfalz</b>											
Amberg-Weizsäckchen.....	54 014	9 574	17,7	5 708	10,6	278	0,5	265	0,5	5 180	9,6
Cham.....	66 894	4 815	7,2	722	1,1	43	0,1	119	0,2	18 402	27,5
Neumarkt i.d.OPf.....	62 169	9 577	15,4	2 474	4,0	-	-	660	1,1	7 129	11,5
Neustadt a.d.Waldnaab.....	53 663	9 946	18,5	5 881	11,0	-	-	22	0,0	5 253	9,8
Regensburg.....	92 391	12 996	14,1	5 879	6,4	293	0,3	779	0,8	17 097	18,5
Schwandorf.....	72 521	11 959	16,5	7 048	9,7	195	0,3	479	0,7	10 726	14,8
Tirschenreuth.....	41 654	7 826	18,8	3 176	7,6	-	-	116	0,3	3 835	9,2
Oberpfalz zusammen.....	443 306	66 693	15,0	30 888	7,0	809	0,2	2 439	0,6	67 622	15,3
<b>Oberfranken</b>											
Bamberg.....	75 080	7 782	10,4	3 369	4,5	240	0,3	348	0,5	13 130	17,5
Bayreuth.....	56 283	4 136	7,3	3 659	6,5	-	-	-	-	9 635	17,1
Coburg.....	42 708	4 788	11,2	4 833	11,3	-	-	168	0,4	8 073	18,9
Forchheim.....	59 248	4 971	8,4	2 079	3,5	-	-	436	0,7	13 980	23,6
Hof.....	50 614	9 091	18,0	5 875	11,6	-	-	66	0,1	7 106	14,0
Kronach.....	35 981	5 628	15,6	3 560	9,9	569	1,6	130	0,4	2 642	7,3
Kulmbach.....	36 172	3 835	10,6	2 462	6,8	-	-	288	0,8	7 175	19,8
Lichtenfels.....	33 207	4 463	13,4	2 187	6,6	-	-	263	0,8	2 259	6,8
Wunsiedel i.Fichtelgebirge.....	35 918	5 177	14,4	5 122	14,3	-	-	131	0,4	3 540	9,9
Oberfranken zusammen.....	425 211	49 871	11,7	33 146	7,8	809	0,2	1 830	0,4	67 540	15,9

1) Von Gemeinden mit mindestens einem Wahlvorschlag.

\*) Betrifft die Landesvereinigung FREIE WÄHLER Bayern.

## zettel bei den Kommunalwahlen in Bayern 2014 den kreisangehörigen Gemeinden nach Landkreisen und Gemeindegrößenklassen

Von 100 CSU-Stimmen wurden abgegeben		Von 100 SPD-Stimmen wurden abgegeben		Von 100 FW-Stimmen wurden abgegeben		Von 100 GRÜNE-Stimmen wurden abgegeben		Gebiet  Gemeindegrößenklasse (Gemeinden mit ... Einwohnern am 31.03.2013)
auf unveränderten Stimmzetteln	auf veränderten Stimmzetteln	auf unveränderten Stimmzetteln	auf veränderten Stimmzetteln	auf unveränderten Stimmzetteln	auf veränderten Stimmzetteln	auf unveränderten Stimmzetteln	auf veränderten Stimmzetteln	
%								
<b>Oberbayern</b>								
24,5	75,5	24,1	75,9	-	-	26,2	73,8	Altötting
20,2	79,8	20,4	79,6	-	-	19,9	80,1	Berchtesgadener Land
23,5	76,5	29,1	70,9	15,3	84,7	29,4	70,6	Bad Tölz-Wolfratshausen
30,8	69,2	35,9	64,1	62,6	37,4	49,3	50,7	Dachau
23,5	76,5	31,5	68,5	8,2	91,8	33,9	66,1	Ebersberg
12,2	87,8	15,8	84,2	14,8	85,2	14,4	85,6	Eichstätt
28,1	71,9	26,7	73,3	-	-	39,4	60,6	Erding
26,8	73,2	25,6	74,4	-	-	35,7	64,3	Freising
38,8	61,2	43,3	56,7	19,7	80,3	42,9	57,1	Fürstenfeldbruck
21,7	78,3	27,9	72,1	-	-	38,0	62,0	Garmisch-Partenkirchen
27,4	72,6	23,3	76,7	22,7	77,3	32,0	68,0	Landsberg am Lech
19,5	80,5	20,6	79,4	-	-	30,0	70,0	Miesbach
16,5	83,5	20,9	79,1	-	-	25,3	74,7	Mühldorf a.Inn
37,4	62,6	38,9	61,1	33,3	66,7	37,9	62,1	München
16,9	83,1	16,4	83,6	-	-	22,8	77,2	Neuburg-Schrobenhausen
16,5	83,5	24,6	75,4	14,9	85,1	22,1	77,9	Pfaffenhofen a.d.Ilm
21,1	78,9	25,0	75,0	5,7	94,3	31,9	68,1	Rosenheim
31,9	68,1	34,3	65,7	-	-	36,1	63,9	Starnberg
18,3	81,7	19,6	80,4	-	-	25,6	74,4	Traunstein
21,0	79,0	21,7	78,3	-	-	30,0	70,0	Weilheim-Schongau
25,8	74,2	29,4	70,6	21,3	78,7	34,4	65,6	Oberbayern zusammen
<b>Niederbayern</b>								
12,1	87,9	10,9	89,1	-	-	31,9	68,1	Deggendorf
6,3	93,7	6,1	93,9	4,5	95,5	-	-	- Freyung-Grafenau
15,1	84,9	15,8	84,2	-	-	20,2	79,8	Kelheim
13,0	87,0	13,5	86,5	28,2	71,8	20,6	79,4	Landshut
9,7	90,3	9,2	90,8	6,8	93,2	12,0	88,0	Passau
6,9	93,1	8,5	91,5	5,3	94,7	9,0	91,0	Regen
14,3	85,7	12,3	87,7	-	-	15,0	85,0	Rottal-Inn
12,0	88,0	13,0	87,0	4,3	95,7	-	-	- Straubing-Bogen
11,7	88,3	10,7	89,3	-	-	20,9	79,1	Dingolfing-Landau
11,2	88,8	11,3	88,7	6,1	93,9	18,6	81,4	Niederbayern zusammen
<b>Oberpfalz</b>								
13,2	86,8	15,8	84,2	11,5	88,5	13,9	86,1	Amberg-Weizsach
10,6	89,4	12,7	87,3	6,2	93,8	29,6	70,4	Cham
11,9	88,1	14,9	85,1	-	-	26,1	73,9	Neumarkt i.d.OPf.
8,6	91,4	10,9	89,1	-	-	16,9	83,1	Neustadt a.d.Waldnaab
17,6	82,4	20,5	79,5	12,3	87,7	35,4	64,6	Regensburg
16,9	83,1	19,6	80,4	12,4	87,6	16,5	83,5	Schwandorf
11,8	88,2	14,2	85,8	-	-	9,2	90,8	Tirschenreuth
13,3	86,7	16,2	83,8	11,4	88,6	23,1	76,9	Oberpfalz zusammen
<b>Oberfranken</b>								
10,4	89,6	14,5	85,5	16,4	83,6	19,4	80,6	Bamberg
10,6	89,4	13,5	86,5	-	-	-	-	- Bayreuth
17,5	82,5	16,9	83,1	-	-	13,2	86,8	Coburg
17,8	82,2	22,2	77,8	-	-	33,1	66,9	Forchheim
17,0	83,0	18,9	81,1	-	-	14,2	85,8	Hof
10,0	90,0	9,6	90,4	18,0	82,0	15,1	84,9	Kronach
19,2	80,8	17,6	82,4	-	-	29,0	71,0	Kulmbach
14,0	86,0	16,2	83,8	-	-	13,4	86,6	Lichtenfels
17,0	83,0	16,8	83,2	-	-	19,7	80,3	Wunsiedel i.Fichtelgebirge
14,6	85,4	16,2	83,8	17,4	82,6	19,6	80,4	Oberfranken zusammen

Noch: 8. Unverändert und verändert abgegebene Stimm-  
Noch: 8.4 Art der Stimmabgabe für die Wahlvorschläge bei der Wahl der Gemeinderäte in

Gebiet	Gültige Stimm- zettel 1)	darunter unverändert und innerhalb nur eines Wahlvorschlags veränderte Stimmzettel für									
		CSU		SPD		FREIE WÄHLER *)		GRÜNE		Sonstige	
		Anzahl	%	Anzahl	%	Anzahl	%	Anzahl	%	Anzahl	%
<b>Mittelfranken</b>											
Ansbach.....	88 310	6 735	7,6	2 524	2,9	-	-	787	0,9	25 384	28,7
Erlangen-Höchstadt.....	66 057	9 165	13,9	6 637	10,0	-	-	1 794	2,7	12 188	18,5
Fürth.....	55 001	10 782	19,6	9 149	16,6	653	1,2	1 913	3,5	6 390	11,6
Nürnberger Land.....	79 417	13 413	16,9	9 398	11,8	-	-	3 720	4,7	9 180	11,6
Neustadt a.d.Aisch-Bad Windsheim.....	51 460	3 562	6,9	3 043	5,9	45	0,1	423	0,8	13 611	26,4
Roth.....	59 064	10 197	17,3	7 045	11,9	367	0,6	987	1,7	5 136	8,7
Weißenburg-Gunzenhausen.....	45 495	5 292	11,6	4 315	9,5	-	-	514	1,1	12 558	27,6
Mittelfranken zusammen.....	444 804	59 146	13,3	42 111	9,5	1 065	0,2	10 138	2,3	84 447	19,0
<b>Unterfranken</b>											
Aschaffenburg.....	74 579	15 330	20,6	7 080	9,5	-	-	1 558	2,1	9 314	12,5
Bad Kissingen.....	53 325	4 469	8,4	1 692	3,2	-	-	-	-	15 769	29,6
Rhön-Grabfeld.....	40 895	3 068	7,5	520	1,3	-	-	234	0,6	15 833	38,7
Haßberge.....	46 790	3 504	7,5	2 072	4,4	-	-	26	0,1	7 839	16,8
Kitzingen.....	44 060	3 611	8,2	1 628	3,7	-	-	51	0,1	13 482	30,6
Miltenberg.....	58 360	8 322	14,3	2 985	5,1	257	0,4	249	0,4	9 362	16,0
Main-Spessart.....	67 955	4 421	6,5	2 135	3,1	-	-	1 148	1,7	13 852	20,4
Schweinfurt.....	57 672	4 357	7,6	2 867	5,0	-	-	9	0,0	23 263	40,3
Würzburg.....	84 386	9 110	10,8	5 148	6,1	-	-	1 176	1,4	19 121	22,7
Unterfranken zusammen.....	528 022	56 192	10,6	26 127	4,9	257	0,0	4 451	0,8	127 835	24,2
<b>Schwaben</b>											
Aichach-Friedberg.....	59 816	9 507	15,9	5 041	8,4	403	0,7	1 833	3,1	14 105	23,6
Augsburg.....	107 076	17 774	16,6	6 795	6,3	165	0,2	2 592	2,4	20 505	19,1
Dillingen a.d.Donau.....	41 487	3 094	7,5	1 234	3,0	-	-	309	0,7	13 369	32,2
Günzburg.....	49 707	6 066	12,2	2 427	4,9	-	-	132	0,3	11 712	23,6
Neu-Ulm.....	58 806	10 420	17,7	4 473	7,6	-	-	1 400	2,4	9 299	15,8
Lindau (Bodensee).....	31 380	2 670	8,5	1 206	3,8	-	-	236	0,8	11 449	36,5
Ostallgäu.....	63 042	3 871	6,1	1 605	2,5	205	0,3	640	1,0	19 890	31,6
Unterallgäu.....	63 279	3 747	5,9	909	1,4	-	-	659	1,0	22 575	35,7
Donau-Ries.....	64 577	3 881	6,0	1 981	3,1	153	0,2	638	1,0	17 740	27,5
Oberallgäu.....	71 266	6 436	9,0	1 992	2,8	-	-	1 674	2,3	17 900	25,1
Schwaben zusammen.....	610 436	67 466	11,1	27 663	4,5	926	0,2	10 113	1,7	158 544	26,0
<b>Gemeindegrößenklassen</b>											
bis unter 1 000	72 707	3 574	4,9	332	0,5	136	0,2	16	0,0	42 332	58,2
1 000 bis unter 2 000	484 907	30 770	6,3	9 286	1,9	146	0,0	606	0,1	193 627	39,9
2 000 bis unter 3 000	464 404	38 412	8,3	14 026	3,0	113	0,0	1 247	0,3	129 444	27,9
3 000 bis unter 5 000	815 635	101 219	12,4	37 772	4,6	1 444	0,2	6 155	0,8	158 702	19,5
5 000 bis unter 10 000	1054 257	153 758	14,6	67 884	6,4	1 436	0,1	15 090	1,4	155 075	14,7
10 000 bis unter 20 000	892 153	148 877	16,7	88 608	9,9	2 719	0,3	27 324	3,1	109 260	12,2
20 000 bis unter 30 000	299 999	59 600	19,9	34 919	11,6	653	0,2	12 556	4,2	37 911	12,6
30 000 und mehr	121 601	27 486	22,6	9 805	8,1	-	-	6 691	5,5	19 288	15,9
<b>Bayern</b>											
Insgesamt.....	4 205 663	563 696	13,4	262 632	6,2	6 647	0,2	69 685	1,7	845 639	20,1

1) Von Gemeinden mit mindestens einem Wahlvorschlag.  
\*) Betrifft die Landesvereinigung FREIE WÄHLER Bayern.

zettel bei den Kommunalwahlen in Bayern 2014  
den kreisangehörigen Gemeinden nach Landkreisen und Gemeindegrößenklassen

Von 100 CSU-Stimmen wurden abgegeben		Von 100 SPD-Stimmen wurden abgegeben		Von 100 FW-Stimmen wurden abgegeben		Von 100 GRÜNE-Stimmen wurden abgegeben		Gebiet  Gemeindegrößenklasse (Gemeinden mit ... Einwohnern am 31.03.2013)
auf unveränderten Stimmzetteln	auf veränderten Stimmzetteln	auf unveränderten Stimmzetteln	auf veränderten Stimmzetteln	auf unveränderten Stimmzetteln	auf veränderten Stimmzetteln	auf unveränderten Stimmzetteln	auf veränderten Stimmzetteln	
%								
<b>Mittelfranken</b>								
11,2	88,8	11,5	88,5	-	-	13,6	86,4	Ansbach
23,6	76,4	27,7	72,3	-	-	29,2	70,8	Erlangen-Höchstadt
30,6	69,4	30,8	69,2	27,9	72,1	36,3	63,7	Fürth
23,3	76,7	24,2	75,8	-	-	33,0	67,0	Nürnberger Land
11,8	88,2	14,2	85,8	5,1	94,9	17,5	82,5	Neustadt a.d.Aisch-Bad Windsheim
20,5	79,5	22,2	77,8	13,6	86,4	31,9	68,1	Roth
21,3	78,7	23,6	76,4	-	-	17,8	82,2	Weißenburg-Gunzenhausen
21,1	78,9	23,6	76,4	20,6	79,4	28,9	71,1	Mittelfranken zusammen
<b>Unterfranken</b>								
16,9	83,1	15,7	84,3	-	-	26,4	73,6	Aschaffenburg
16,7	83,3	18,8	81,2	-	-	-	-	Bad Kissingen
10,1	89,9	12,1	87,9	-	-	18,4	81,6	Rhön-Grabfeld
9,0	91,0	11,8	88,2	-	-	12,8	87,2	Haßberge
13,0	87,0	17,2	82,8	-	-	23,5	76,5	Kitzingen
10,3	89,7	10,4	89,6	10,9	89,1	11,3	88,7	Miltenberg
10,9	89,1	9,1	90,9	-	-	14,6	85,4	Main-Spessart
19,3	80,7	19,4	80,6	-	-	18,4	81,6	Schweinfurt
15,0	85,0	17,4	82,6	-	-	25,3	74,7	Würzburg
13,6	86,4	14,7	85,3	10,9	89,1	20,2	79,8	Unterfranken zusammen
<b>Schwaben</b>								
22,1	77,9	27,6	72,4	21,9	78,1	34,8	65,2	Aichach-Friedberg
24,1	75,9	24,9	75,1	8,9	91,1	31,3	68,7	Augsburg
12,2	87,8	11,4	88,6	-	-	21,0	79,0	Dillingen a.d.Donau
16,6	83,4	18,6	81,4	-	-	21,1	78,9	Günzburg
21,7	78,3	21,0	79,0	-	-	33,8	66,2	Neu-Ulm
18,5	81,5	20,2	79,8	-	-	19,3	80,7	Lindau (Bodensee)
17,6	82,4	21,8	78,2	7,7	92,3	20,2	79,8	Ostallgäu
19,2	80,8	12,5	87,5	-	-	20,4	79,6	Unterallgäu
11,1	88,9	13,4	86,6	16,3	83,7	18,7	81,3	Donau-Ries
19,0	81,0	24,1	75,9	-	-	24,1	75,9	Oberallgäu
19,9	80,1	21,4	78,6	14,1	85,9	27,8	72,2	Schwaben zusammen
<b>Gemeindegrößenklassen</b>								
6,7	93,3	14,4	85,6	10,3	89,7	-	100,0	bis unter 1 000
9,3	90,7	13,1	86,9	8,0	92,0	22,2	77,8	1 000 bis unter 2 000
10,8	89,2	13,5	86,5	8,0	92,0	22,7	77,3	2 000 bis unter 3 000
13,0	87,0	14,5	85,5	9,4	90,6	25,0	75,0	3 000 bis unter 5 000
16,3	83,7	17,6	82,4	12,3	87,7	25,4	74,6	5 000 bis unter 10 000
22,9	77,1	23,3	76,7	21,7	78,3	28,5	71,5	10 000 bis unter 20 000
28,4	71,6	30,4	69,6	27,9	72,1	32,7	67,3	10 000 bis unter 20 000
32,3	67,7	33,4	66,6	-	-	41,8	58,2	30 000 und mehr
<b>Bayern</b>								
18,9	81,1	21,2	78,8	16,2	83,8	29,9	70,1	Insgesamt

## Noch: 8. Unverändert und verändert abgegebene Stimmzettel bei den Kommunalwahlen in Bayern 2014

**8.5 Art der Kennzeichnung des Stimmzettels durch den Wähler bei der Wahl der Gemeinderäte  
in den kreisangehörigen Gemeinden nach Gemeinden**

Oberbayern

Gebiet	Einheit	Gültige Stimm- zettel	davon 1)			Mögliche Stimmen aus gültigen Stimmzetteln	davon	
			unverändert (=Listenwähler)	innerhalb nur eines Wahlvor- schlags verändert	mit panaschierten Stimmen		vergeben	nicht vergeben
<b>Landkreis 171 Altötting</b>								
111 Altötting, St	Anzahl	4 531	1 000	995	2 536	108 744	98 482	10 262
	%	100	22,1	22,0	56,0	100	90,6	9,4
112 Burghausen, St	Anzahl	6 874	1 692	1 348	3 834	164 976	150 696	14 280
	%	100	24,6	19,6	55,8	100	91,3	8,7
113 Burgkirchen a.d.Alz	Anzahl	3 321	710	677	1 934	79 704	71 794	7 910
	%	100	21,4	20,4	58,2	100	90,1	9,9
114 Emmerting	Anzahl	1 719	399	470	850	27 504	25 534	1 970
	%	100	23,2	27,3	49,4	100	92,8	7,2
115 Erlbach	Anzahl	615	114	474	27	14 760	5 078	9 682
	%	100	18,5	77,1	4,4	100	34,4	65,6
116 Feichten a.d.Alz	Anzahl	608	52	324	232	14 592	13 560	1 032
	%	100	8,6	53,3	38,2	100	92,9	7,1
117 Garching a.d.Alz	Anzahl	3 665	540	1 013	2 112	73 300	66 419	6 881
	%	100	14,7	27,6	57,6	100	90,6	9,4
118 Haiming	Anzahl	1 429	134	281	1 014	35 725	31 608	4 117
	%	100	9,4	19,7	71,0	100	88,5	11,5
119 Halsbach	Anzahl	530	71	450	9	8 480	4 513	3 967
	%	100	13,4	84,9	1,7	100	53,2	46,8
121 Kastl	Anzahl	1 205	175	488	542	33 740	30 377	3 363
	%	100	14,5	40,5	45,0	100	90,0	10,0
122 Kirchweidach	Anzahl	949	127	459	363	26 572	23 200	3 372
	%	100	13,4	48,4	38,3	100	87,3	12,7
123 Markt, M	Anzahl	1 383	169	556	658	38 724	35 826	2 898
	%	100	12,2	40,2	47,6	100	92,5	7,5
124 Mehring	Anzahl	1 110	195	309	606	31 080	28 262	2 818
	%	100	17,6	27,8	54,6	100	90,9	9,1
125 Neuötting, St	Anzahl	3 473	732	868	1 873	69 460	64 624	4 836
	%	100	21,1	25,0	53,9	100	93,0	7,0
126 Perach	Anzahl	733	54	323	356	10 995	10 540	455
	%	100	7,4	44,1	48,6	100	95,9	4,1
127 Pleiskirchen	Anzahl	1 540	147	476	917	43 120	37 008	6 112
	%	100	9,5	30,9	59,5	100	85,8	14,2
129 Reischach	Anzahl	1 301	87	436	778	18 214	17 364	850
	%	100	6,7	33,5	59,8	100	95,3	4,7
130 Stammham	Anzahl	609	67	275	267	14 616	13 196	1 420
	%	100	11,0	45,2	43,8	100	90,3	9,7
131 Teising	Anzahl	833	138	335	360	19 992	17 960	2 032
	%	100	16,6	40,2	43,2	100	89,8	10,2
132 Töging a.Inn, St	Anzahl	4 143	824	1 607	1 712	82 860	76 829	6 031
	%	100	19,9	38,8	41,3	100	92,7	7,3
133 Tüßling, M	Anzahl	1 709	259	590	860	27 344	25 908	1 436
	%	100	15,2	34,5	50,3	100	94,7	5,3
134 Tyrlaching	Anzahl	474	29	418	27	8 058	3 714	4 344
	%	100	6,1	88,2	5,7	100	46,1	53,9
135 Unterneukirchen	Anzahl	1 063	144	334	585	29 764	26 845	2 919
	%	100	13,5	31,4	55,0	100	90,2	9,8
137 Winhöring	Anzahl	2 020	396	549	1 075	32 320	30 316	2 004
	%	100	19,6	27,2	53,2	100	93,8	6,2
<b>Landkreis 172 Berchtesgadener Land</b>								
111 Ainring	Anzahl	3 964	681	989	2 294	95 136	87 736	7 400
	%	100	17,2	24,9	57,9	100	92,2	7,8
112 Anger	Anzahl	2 103	206	566	1 331	33 648	31 750	1 898
	%	100	9,8	26,9	63,3	100	94,4	5,6
114 Bad Reichenhall, GKSt	Anzahl	5 807	1 414	1 775	2 618	139 368	128 631	10 737
	%	100	24,3	30,6	45,1	100	92,3	7,7

1) Gemeinden ohne Wahlvorschlag: kein Nachweis möglich.



Noch: 8. Unverändert und verändert abgegebene Stimmzettel bei den Kommunalwahlen in Bayern 2014  
 Noch: 8.5 Art der Kennzeichnung des Stimmzettels durch den Wähler bei der Wahl der Gemeinderäte  
 in den kreisangehörigen Gemeinden nach Gemeinden

Noch: Oberbayern

Gebiet	Einheit	Gültige Stimm- zettel	davon 1)			Mögliche Stimmen aus gültigen Stimmzetteln	davon	
			unverändert (=Listenwähler)	innerhalb nur eines Wahlvor- schlags verändert	mit panaschierten Stimmen		vergeben	nicht vergeben
Noch: Landkreis 172 Berchtesgadener Land								
115 Bayerisch Gmain	Anzahl	1 301	313	399	589	36 428	34 223	2 205
	%	100	24,1	30,7	45,3	100	93,9	6,1
116 Berchtesgaden, M	Anzahl	3 459	557	696	2 206	69 180	65 106	4 074
	%	100	16,1	20,1	63,8	100	94,1	5,9
117 Bischofswiesen	Anzahl	3 287	462	655	2 170	65 740	62 474	3 266
	%	100	14,1	19,9	66,0	100	95,0	5,0
118 Freilassing, St	Anzahl	5 016	1 136	1 132	2 748	120 384	109 088	11 296
	%	100	22,6	22,6	54,8	100	90,6	9,4
122 Laufen, St	Anzahl	2 750	350	497	1 903	55 000	51 646	3 354
	%	100	12,7	18,1	69,2	100	93,9	6,1
124 Marktschellenberg, M	Anzahl	986	143	183	660	23 664	22 447	1 217
	%	100	14,5	18,6	66,9	100	94,9	5,1
128 Piding	Anzahl	2 459	408	588	1 463	49 180	46 008	3 172
	%	100	16,6	23,9	59,5	100	93,6	6,4
129 Ramsau b.Berchtesgaden	Anzahl	891	91	330	470	21 384	18 798	2 586
	%	100	10,2	37,0	52,7	100	87,9	12,1
130 Saaldorf-Surheim	Anzahl	2 629	333	498	1 798	52 580	49 543	3 037
	%	100	12,7	18,9	68,4	100	94,2	5,8
131 Schneizlreuth	Anzahl	868	36	615	217	20 832	19 706	1 126
	%	100	4,1	70,9	25,0	100	94,6	5,4
132 Schönau a.Königssee	Anzahl	2 799	380	585	1 834	55 980	53 587	2 393
	%	100	13,6	20,9	65,5	100	95,7	4,3
134 Teisendorf, M	Anzahl	4 727	460	785	3 482	94 540	88 993	5 547
	%	100	9,7	16,6	73,7	100	94,1	5,9
Landkreis 173 Bad Tölz-Wolfratshausen								
111 Bad Heilbrunn	Anzahl	1 685	271	336	1 078	26 960	24 769	2 191
	%	100	16,1	19,9	64,0	100	91,9	8,1
112 Bad Tölz, St	Anzahl	6 136	1 443	1 203	3 490	147 264	130 058	17 206
	%	100	23,5	19,6	56,9	100	88,3	11,7
113 Benediktbeuern	Anzahl	1 888	357	338	1 193	30 208	28 620	1 588
	%	100	18,9	17,9	63,2	100	94,7	5,3
115 Bichl	Anzahl	1 060	93	890	77	29 680	10 443	19 237
	%	100	8,8	84,0	7,3	100	35,2	64,8
118 Dietramszell	Anzahl	2 775	386	250	2 139	55 500	50 848	4 652
	%	100	13,9	9,0	77,1	100	91,6	8,4
120 Egling	Anzahl	2 889	404	298	2 187	57 780	53 633	4 147
	%	100	14,0	10,3	75,7	100	92,8	7,2
123 Eurasburg	Anzahl	2 180	450	470	1 260	34 880	32 978	1 902
	%	100	20,6	21,6	57,8	100	94,5	5,5
124 Gaißach	Anzahl	1 434	119	117	1 198	22 944	21 391	1 553
	%	100	8,3	8,2	83,5	100	93,2	6,8
126 Geretsried, St	Anzahl	8 889	2 020	2 120	4 749	266 670	234 066	32 604
	%	100	22,7	23,8	53,4	100	87,8	12,2
127 Greiling	Anzahl	641	98	119	424	15 384	13 367	2 017
	%	100	15,3	18,6	66,1	100	86,9	13,1
130 Icking	Anzahl	1 658	405	317	936	26 528	25 402	1 126
	%	100	24,4	19,1	56,5	100	95,8	4,2
131 Jachenau	Anzahl	529	27	116	386	8 464	8 044	420
	%	100	5,1	21,9	73,0	100	95,0	5,0
133 Kochel a.See	Anzahl	1 908	291	409	1 208	30 528	28 525	2 003
	%	100	15,3	21,4	63,3	100	93,4	6,6
134 Königsdorf	Anzahl	1 400	182	231	987	39 200	35 563	3 637
	%	100	13,0	16,5	70,5	100	90,7	9,3
135 Lenggries	Anzahl	4 357	760	1 090	2 507	87 140	80 275	6 865
	%	100	17,4	25,0	57,5	100	92,1	7,9

1) Gemeinden ohne Wahlvorschlag: kein Nachweis möglich.

Noch: 8. Unverändert und verändert abgegebene Stimmzettel bei den Kommunalwahlen in Bayern 2014  
 Noch: 8.5 Art der Kennzeichnung des Stimmzettels durch den Wähler bei der Wahl der Gemeinderäte  
 in den kreisangehörigen Gemeinden nach Gemeinden

Noch: Oberbayern

Gebiet	Einheit	Gültige Stimm- zettel	davon 1)			Mögliche Stimmen aus gültigen Stimmzetteln	davon	
			unverändert (=Listenwähler)	innerhalb nur eines Wahlvor- schlags verändert	mit panaschierten Stimmen		vergeben	nicht vergeben
Noch: Landkreis 173 Bad Tölz-Wolfratshausen								
137 Münsing	Anzahl	2 066	354	501	1 211	33 056	31 225	1 831
	%	100	17,1	24,2	58,6	100	94,5	5,5
140 Reichersbeuern	Anzahl	1 280	218	298	764	35 840	32 126	3 714
	%	100	17,0	23,3	59,7	100	89,6	10,4
141 Sachsenkam	Anzahl	623	67	556	-	14 952	6 050	8 902
	%	100	10,8	89,2	-	100	40,5	59,5
142 Schlehdorf	Anzahl	644	126	146	372	15 456	13 843	1 613
	%	100	19,6	22,7	57,8	100	89,6	10,4
145 Wackersberg	Anzahl	1 606	221	373	1 012	25 696	23 887	1 809
	%	100	13,8	23,2	63,0	100	93,0	7,0
147 Wolfratshausen, St	Anzahl	7 576	2 061	1 436	4 079	181 824	166 606	15 218
	%	100	27,2	19,0	53,8	100	91,6	8,4
Landkreis 174 Dachau								
111 Altomünster, M	Anzahl	3 926	539	770	2 617	78 520	73 606	4 914
	%	100	13,7	19,6	66,7	100	93,7	6,3
113 Bergkirchen	Anzahl	3 399	578	1 287	1 534	67 980	63 922	4 058
	%	100	17,0	37,9	45,1	100	94,0	6,0
115 Dachau, GKSt	Anzahl	14 528	5 343	2 897	6 288	581 120	522 155	58 965
	%	100	36,8	19,9	43,3	100	89,9	10,1
118 Erdweg	Anzahl	2 829	535	761	1 533	56 580	51 885	4 695
	%	100	18,9	26,9	54,2	100	91,7	8,3
121 Haimhausen	Anzahl	2 168	466	817	885	43 360	40 299	3 061
	%	100	21,5	37,7	40,8	100	92,9	7,1
122 Hebertshausen	Anzahl	2 640	557	716	1 367	52 800	49 209	3 591
	%	100	21,1	27,1	51,8	100	93,2	6,8
126 Karlsfeld	Anzahl	6 872	2 337	2 340	2 195	164 928	150 587	14 341
	%	100	34,0	34,1	31,9	100	91,3	8,7
131 Markt Indersdorf, M	Anzahl	4 954	1 154	1 060	2 740	99 080	93 826	5 254
	%	100	23,3	21,4	55,3	100	94,7	5,3
135 Odelzhausen	Anzahl	2 143	274	573	1 296	34 288	32 635	1 653
	%	100	12,8	26,7	60,5	100	95,2	4,8
136 Petershausen	Anzahl	3 028	679	823	1 526	60 560	57 102	3 458
	%	100	22,4	27,2	50,4	100	94,3	5,7
137 Pfaffenhofen a.d.Glonn	Anzahl	818	91	201	526	19 632	16 916	2 716
	%	100	11,1	24,6	64,3	100	86,2	13,8
141 Röhrhoos	Anzahl	2 768	673	601	1 494	55 360	52 041	3 319
	%	100	24,3	21,7	54,0	100	94,0	6,0
143 Schwabhausen	Anzahl	2 660	559	691	1 410	53 200	49 582	3 618
	%	100	21,0	26,0	53,0	100	93,2	6,8
146 Sulzemoos	Anzahl	1 166	141	487	538	32 648	29 442	3 206
	%	100	12,1	41,8	46,1	100	90,2	9,8
147 Hilgertshausen-Tandern	Anzahl	1 527	248	486	793	24 432	23 182	1 250
	%	100	16,2	31,8	51,9	100	94,9	5,1
150 Vierkirchen	Anzahl	2 183	370	507	1 306	34 928	33 560	1 368
	%	100	16,9	23,2	59,8	100	96,1	3,9
151 Weichs	Anzahl	1 575	262	279	1 034	25 200	24 126	1 074
	%	100	16,6	17,7	65,7	100	95,7	4,3
Landkreis 175 Ebersberg								
111 Anzing	Anzahl	1 774	297	359	1 118	28 384	27 021	1 363
	%	100	16,7	20,2	63,0	100	95,2	4,8
112 Aßling	Anzahl	1 999	199	431	1 369	31 984	30 685	1 299
	%	100	10,0	21,6	68,5	100	95,9	4,1
113 Baiern	Anzahl	673	45	612	16	16 152	7 028	9 124
	%	100	6,7	90,9	2,4	100	43,5	56,5

1) Gemeinden ohne Wahlvorschlag: kein Nachweis möglich.

Noch: 8. Unverändert und verändert abgegebene Stimmzettel bei den Kommunalwahlen in Bayern 2014  
 Noch: 8.5 Art der Kennzeichnung des Stimmzettels durch den Wähler bei der Wahl der Gemeinderäte  
 in den kreisangehörigen Gemeinden nach Gemeinden

Noch: Oberbayern

Gebiet	Einheit	Gültige Stimm- zettel	davon 1)			Mögliche Stimmen aus gültigen Stimmzetteln	davon	
			unverändert (=Listenwähler)	innerhalb nur eines Wahlvor- schlags verändert	mit panaschierten Stimmen		vergeben	nicht vergeben
Noch: Landkreis 175 Ebersberg								
114 Bruck	Anzahl	620	77	167	376	8 680	8 220	460
	%	100	12,4	26,9	60,6	100	94,7	5,3
115 Ebersberg, St	Anzahl	4 815	1 146	962	2 707	115 560	108 066	7 494
	%	100	23,8	20,0	56,2	100	93,5	6,5
116 Egming	Anzahl	1 096	247	324	525	30 688	29 066	1 622
	%	100	22,5	29,6	47,9	100	94,7	5,3
118 Forstinning	Anzahl	1 748	368	438	942	27 968	26 541	1 427
	%	100	21,1	25,1	53,9	100	94,9	5,1
119 Frauenneuharting	Anzahl	847	87	222	538	20 328	18 616	1 712
	%	100	10,3	26,2	63,5	100	91,6	8,4
121 Glonn, M	Anzahl	2 314	398	601	1 315	37 024	35 183	1 841
	%	100	17,2	26,0	56,8	100	95,0	5,0
122 Grafing b.München, St	Anzahl	5 991	1 327	992	3 672	143 784	135 258	8 526
	%	100	22,1	16,6	61,3	100	94,1	5,9
123 Hohenlinden	Anzahl	1 537	249	296	992	43 036	39 562	3 474
	%	100	16,2	19,3	64,5	100	91,9	8,1
124 Kirchseeon, M	Anzahl	4 092	1 295	931	1 866	81 840	77 221	4 619
	%	100	31,6	22,8	45,6	100	94,4	5,6
127 Markt Schwaben, M	Anzahl	4 323	1 244	1 167	1 912	103 752	95 770	7 982
	%	100	28,8	27,0	44,2	100	92,3	7,7
128 Moosach	Anzahl	844	172	257	415	20 256	19 301	955
	%	100	20,4	30,5	49,2	100	95,3	4,7
131 Oberpfraumbern	Anzahl	1 149	264	206	679	32 172	28 111	4 061
	%	100	23,0	17,9	59,1	100	87,4	12,6
132 Vaterstetten	Anzahl	8 808	2 453	2 489	3 866	264 240	248 630	15 610
	%	100	27,8	28,3	43,9	100	94,1	5,9
133 Pliening	Anzahl	2 428	536	748	1 144	48 560	45 647	2 913
	%	100	22,1	30,8	47,1	100	94,0	6,0
135 Poing	Anzahl	4 634	1 733	969	1 932	111 216	105 576	5 640
	%	100	37,4	20,9	41,7	100	94,9	5,1
136 Emmering	Anzahl	817	75	263	479	19 608	19 039	569
	%	100	9,2	32,2	58,6	100	97,1	2,9
137 Steinhöring	Anzahl	1 922	283	434	1 205	30 752	29 006	1 746
	%	100	14,7	22,6	62,7	100	94,3	5,7
139 Zorneding	Anzahl	4 212	1 159	819	2 234	84 240	79 567	4 673
	%	100	27,5	19,4	53,0	100	94,5	5,5
Landkreis 176 Eichstätt								
111 Adelschlag	Anzahl	1 728	165	293	1 270	48 384	43 934	4 450
	%	100	9,5	17,0	73,5	100	90,8	9,2
112 Altmannstein, M	Anzahl	3 283	253	1 668	1 362	65 660	59 395	6 265
	%	100	7,7	50,8	41,5	100	90,5	9,5
114 Beilngries, St	Anzahl	4 801	729	1 650	2 422	96 020	89 517	6 503
	%	100	15,2	34,4	50,4	100	93,2	6,8
116 Böhmfeld	Anzahl	865	70	396	399	10 380	10 149	231
	%	100	8,1	45,8	46,1	100	97,8	2,2
118 Buxheim	Anzahl	1 476	143	394	939	23 616	22 033	1 583
	%	100	9,7	26,7	63,6	100	93,3	6,7
120 Denkendorf	Anzahl	2 043	110	303	1 630	32 688	31 051	1 637
	%	100	5,4	14,8	79,8	100	95,0	5,0
121 Dollnstein, M	Anzahl	1 634	160	341	1 133	22 876	22 015	861
	%	100	9,8	20,9	69,3	100	96,2	3,8
122 Egweil	Anzahl	541	6	274	261	12 984	4 351	8 633
	%	100	1,1	50,6	48,2	100	33,5	66,5
123 Eichstätt, GKSt	Anzahl	5 953	652	993	4 308	142 872	130 864	12 008
	%	100	11,0	16,7	72,4	100	91,6	8,4

1) Gemeinden ohne Wahlvorschlag: kein Nachweis möglich.

Noch: 8. Unverändert und verändert abgegebene Stimmzettel bei den Kommunalwahlen in Bayern 2014  
 Noch: 8.5 Art der Kennzeichnung des Stimmzettels durch den Wähler bei der Wahl der Gemeinderäte  
 in den kreisangehörigen Gemeinden nach Gemeinden

Noch: Oberbayern

Gebiet	Einheit	Gültige Stimm- zettel	davon 1)			Mögliche Stimmen aus gültigen Stimmzetteln	davon	
			unverändert (=Listenwähler)	innerhalb nur eines Wahlvor- schlags verändert	mit panaschierten Stimmen		vergeben	nicht vergeben
Noch: Landkreis 176 Eichstätt								
124 Eitensheim	Anzahl	1 358	170	557	631	38 024	35 829	2 195
	%	100	12,5	41,0	46,5	100	94,2	5,8
126 Gaimersheim, M	Anzahl	5 231	1 002	2 060	2 169	125 544	116 908	8 636
	%	100	19,2	39,4	41,5	100	93,1	6,9
129 Großmehring	Anzahl	3 073	348	569	2 156	61 460	58 998	2 462
	%	100	11,3	18,5	70,2	100	96,0	4,0
131 Hepberg	Anzahl	1 146	164	372	610	32 088	30 286	1 802
	%	100	14,3	32,5	53,2	100	94,4	5,6
132 Hitzhofen	Anzahl	1 766	194	353	1 219	49 448	45 134	4 314
	%	100	11,0	20,0	69,0	100	91,3	8,7
137 Kinding, M	Anzahl	1 320	9	1 245	66	36 960	9 562	27 398
	%	100	7	94,3	5,0	100	25,9	74,1
138 Kipfenberg, M	Anzahl	2 996	233	457	2 306	59 920	55 783	4 137
	%	100	7,8	15,3	77,0	100	93,1	6,9
139 Kösching, M	Anzahl	4 636	757	1 556	2 323	92 720	90 097	2 623
	%	100	16,3	33,6	50,1	100	97,2	2,8
143 Lenting	Anzahl	1 866	244	594	1 028	29 856	28 605	1 251
	%	100	13,1	31,8	55,1	100	95,8	4,2
147 Mindelstetten	Anzahl	1 043	71	298	674	16 688	16 012	676
	%	100	6,8	28,6	64,6	100	95,9	4,1
148 Mörnsheim, M	Anzahl	810	39	68	703	9 720	8 881	839
	%	100	4,8	8,4	86,8	100	91,4	8,6
149 Nassenfels, M	Anzahl	1 171	75	438	658	28 104	25 950	2 154
	%	100	6,4	37,4	56,2	100	92,3	7,7
150 Oberdolling	Anzahl	602	39	207	356	7 224	6 998	226
	%	100	6,5	34,4	59,1	100	96,9	3,1
153 Pförring, M	Anzahl	2 005	73	425	1 507	32 080	30 724	1 356
	%	100	3,6	21,2	75,2	100	95,8	4,2
155 Pollenfeld	Anzahl	1 664	77	320	1 267	26 624	25 152	1 472
	%	100	4,6	19,2	76,1	100	94,5	5,5
160 Schernfeld	Anzahl	1 534	85	295	1 154	24 544	22 958	1 586
	%	100	5,5	19,2	75,2	100	93,5	6,5
161 Stammham	Anzahl	1 829	317	368	1 144	29 264	27 872	1 392
	%	100	17,3	20,1	62,5	100	95,2	4,8
164 Titting, M	Anzahl	1 699	63	346	1 290	47 572	42 322	5 250
	%	100	3,7	20,4	75,9	100	89,0	11,0
165 Walting	Anzahl	1 398	98	267	1 033	39 144	33 511	5 633
	%	100	7,0	19,1	73,9	100	85,6	14,4
166 Wellheim, M	Anzahl	1 358	182	273	903	38 024	34 202	3 822
	%	100	13,4	20,1	66,5	100	89,9	10,1
167 Wettstetten	Anzahl	2 334	476	550	1 308	37 344	35 493	1 851
	%	100	20,4	23,6	56,0	100	95,0	5,0
Landkreis 177 Erding								
112 Berglern	Anzahl	1 254	187	354	713	35 112	32 580	2 532
	%	100	14,9	28,2	56,9	100	92,8	7,2
113 Bockhorn	Anzahl	1 895	238	500	1 157	30 320	28 953	1 367
	%	100	12,6	26,4	61,1	100	95,5	4,5
114 Buch a.Buchrain	Anzahl	842	138	138	566	20 208	18 782	1 426
	%	100	16,4	16,4	67,2	100	92,9	7,1
115 Dorfen, St	Anzahl	6 664	1 339	1 391	3 934	159 936	150 211	9 725
	%	100	20,1	20,9	59,0	100	93,9	6,1
116 Eitting	Anzahl	1 072	170	532	370	30 016	26 213	3 803
	%	100	15,9	49,6	34,5	100	87,3	12,7
117 Erding, GKSt	Anzahl	13 066	4 247	2 432	6 387	522 640	472 729	49 911
	%	100	32,5	18,6	48,9	100	90,5	9,5

1) Gemeinden ohne Wahlvorschlag: kein Nachweis möglich.

Noch: 8. Unverändert und verändert abgegebene Stimmzettel bei den Kommunalwahlen in Bayern 2014  
 Noch: 8.5 Art der Kennzeichnung des Stimmzettels durch den Wähler bei der Wahl der Gemeinderäte  
 in den kreisangehörigen Gemeinden nach Gemeinden

Noch: Oberbayern

Gebiet	Einheit	Gültige Stimm- zettel	davon 1)			Mögliche Stimmen aus gültigen Stimmzetteln	davon	
			unverändert (=Listenwähler)	innerhalb nur eines Wahlvor- schlags verändert	mit panaschierten Stimmen		vergeben	nicht vergeben
Noch: Landkreis 177 Erding								
118 Finsing	Anzahl	2 112	324	480	1 308	33 792	32 224	1 568
	%	100	15,3	22,7	61,9	100	95,4	4,6
119 Forstern	Anzahl	1 513	234	347	932	24 208	22 427	1 781
	%	100	15,5	22,9	61,6	100	92,6	7,4
120 Fraunberg	Anzahl	1 667	258	681	728	26 672	25 275	1 397
	%	100	15,5	40,9	43,7	100	94,8	5,2
121 Hohenpolding	Anzahl	712	161	523	28	17 088	8 155	8 933
	%	100	22,6	73,5	3,9	100	47,7	52,3
122 Inning a.Holz	Anzahl	778	153	570	55	18 672	8 773	9 899
	%	100	19,7	73,3	7,1	100	47,0	53,0
123 Isen, M	Anzahl	2 787	458	579	1 750	55 740	51 762	3 978
	%	100	16,4	20,8	62,8	100	92,9	7,1
124 Kirchberg	Anzahl	484	20	409	55	7 744	3 694	4 050
	%	100	4,1	84,5	11,4	100	47,7	52,3
126 Langenpreising	Anzahl	1 297	155	262	880	36 316	33 297	3 019
	%	100	12,0	20,2	67,8	100	91,7	8,3
127 Lengdorf	Anzahl	1 521	240	545	736	21 294	20 333	961
	%	100	15,8	35,8	48,4	100	95,5	4,5
130 Moosinning	Anzahl	2 484	379	588	1 517	49 680	47 189	2 491
	%	100	15,3	23,7	61,1	100	95,0	5,0
131 Neuching	Anzahl	1 062	172	212	678	14 868	14 132	736
	%	100	16,2	20,0	63,8	100	95,0	5,0
133 Oberding	Anzahl	2 275	392	678	1 205	45 500	42 252	3 248
	%	100	17,2	29,8	53,0	100	92,9	7,1
134 Ottenhofen	Anzahl	1 044	221	219	604	25 056	23 272	1 784
	%	100	21,2	21,0	57,9	100	92,9	7,1
135 Pastetten	Anzahl	1 232	167	191	874	34 496	32 041	2 455
	%	100	13,6	15,5	70,9	100	92,9	7,1
137 Sankt Wolfgang	Anzahl	2 373	284	596	1 493	37 968	36 456	1 512
	%	100	12,0	25,1	62,9	100	96,0	4,0
138 Steinkirchen	Anzahl	653	87	560	6	15 672	6 295	9 377
	%	100	13,3	85,8	9	100	40,2	59,8
139 Taufkirchen (Vils)	Anzahl	4 238	743	862	2 633	84 760	78 736	6 024
	%	100	17,5	20,3	62,1	100	92,9	7,1
142 Walpertskirchen	Anzahl	1 077	176	243	658	30 156	27 987	2 169
	%	100	16,3	22,6	61,1	100	92,8	7,2
143 Wartenberg, M	Anzahl	2 059	306	443	1 310	32 944	31 352	1 592
	%	100	14,9	21,5	63,6	100	95,2	4,8
144 Wörth	Anzahl	2 274	437	449	1 388	36 384	34 407	1 977
	%	100	19,2	19,7	61,0	100	94,6	5,4
Landkreis 178 Freising								
113 Allershausen	Anzahl	2 160	389	463	1 308	43 200	40 102	3 098
	%	100	18,0	21,4	60,6	100	92,8	7,2
115 Attenkirchen	Anzahl	1 241	147	609	485	34 748	32 909	1 839
	%	100	11,8	49,1	39,1	100	94,7	5,3
116 Au i.d.Hallertau, M	Anzahl	2 745	351	624	1 770	54 900	49 728	5 172
	%	100	12,8	22,7	64,5	100	90,6	9,4
120 Eching	Anzahl	4 674	1 276	1 073	2 325	112 176	103 452	8 724
	%	100	27,3	23,0	49,7	100	92,2	7,8
122 Rudelzhausen	Anzahl	1 635	232	360	1 043	26 160	24 924	1 236
	%	100	14,2	22,0	63,8	100	95,3	4,7
123 Fahrenzhausen	Anzahl	2 198	363	357	1 478	35 168	32 718	2 450
	%	100	16,5	16,2	67,2	100	93,0	7,0
124 Freising, GKSt	Anzahl	15 448	5 397	4 238	5 813	617 920	560 925	56 995
	%	100	34,9	27,4	37,6	100	90,8	9,2

1) Gemeinden ohne Wahlvorschlag: kein Nachweis möglich.

Noch: 8. Unverändert und verändert abgegebene Stimmzettel bei den Kommunalwahlen in Bayern 2014  
 Noch: 8.5 Art der Kennzeichnung des Stimmzettels durch den Wähler bei der Wahl der Gemeinderäte  
 in den kreisangehörigen Gemeinden nach Gemeinden

Noch: Oberbayern

Gebiet	Einheit	Gültige Stimm- zettel	davon 1)			Mögliche Stimmen aus gültigen Stimmzetteln	davon	
			unverändert (=Listenwähler)	innerhalb nur eines Wahlvor- schlags verändert	mit panaschierten Stimmen		vergeben	nicht vergeben
<b>Noch: Landkreis 178 Freising</b>								
125 Gammelsdorf	Anzahl	746	44	399	303	11 936	10 830	1 106
	%	100	5,9	53,5	40,6	100	90,7	9,3
129 Haag a.d.Amper	Anzahl	1 235	163	476	596	34 580	31 626	2 954
	%	100	13,2	38,5	48,3	100	91,5	8,5
130 Hallbergmoos	Anzahl	3 602	588	855	2 159	72 040	67 847	4 193
	%	100	16,3	23,7	59,9	100	94,2	5,8
132 Hörgertshausen	Anzahl	994	-	974	20	23 856	9 087	14 769
	%	100	-	98,0	2,0	100	38,1	61,9
133 Hohenkammer	Anzahl	1 232	212	275	745	34 496	30 079	4 417
	%	100	17,2	22,3	60,5	100	87,2	12,8
136 Kirchdorf a.d.Amper	Anzahl	1 414	144	327	943	39 592	31 948	7 644
	%	100	10,2	23,1	66,7	100	80,7	19,3
137 Kranzberg	Anzahl	2 026	262	-	1 764	32 416	30 355	2 061
	%	100	12,9	-	87,1	100	93,6	6,4
138 Langenbach	Anzahl	1 876	310	508	1 058	30 016	27 726	2 290
	%	100	16,5	27,1	56,4	100	92,4	7,6
140 Marzling	Anzahl	1 464	241	193	1 030	23 424	22 075	1 349
	%	100	16,5	13,2	70,4	100	94,2	5,8
142 Mauern	Anzahl	1 313	137	382	794	36 764	32 468	4 296
	%	100	10,4	29,1	60,5	100	88,3	11,7
143 Moosburg a.d.Isar, St	Anzahl	7 300	1 453	1 280	4 567	175 200	159 219	15 981
	%	100	19,9	17,5	62,6	100	90,9	9,1
144 Nandlstadt, M	Anzahl	2 283	259	582	1 442	45 660	41 975	3 685
	%	100	11,3	25,5	63,2	100	91,9	8,1
145 Neufahrn b.Freising	Anzahl	6 612	1 601	1 181	3 830	158 688	146 787	11 901
	%	100	24,2	17,9	57,9	100	92,5	7,5
150 Paunzhausen	Anzahl	885	121	309	455	21 240	19 834	1 406
	%	100	13,7	34,9	51,4	100	93,4	6,6
155 Wang	Anzahl	1 077	163	225	689	30 156	24 879	5 277
	%	100	15,1	20,9	64,0	100	82,5	17,5
156 Wolfersdorf	Anzahl	1 084	133	367	584	30 352	25 591	4 761
	%	100	12,3	33,9	53,9	100	84,3	15,7
157 Zolling	Anzahl	1 855	314	375	1 166	29 680	27 708	1 972
	%	100	16,9	20,2	62,9	100	93,4	6,6
<b>Landkreis 179 Fürstenfeldbruck</b>								
111 Adelshofen	Anzahl	803	135	150	518	19 272	16 684	2 588
	%	100	16,8	18,7	64,5	100	86,6	13,4
113 Alling	Anzahl	2 099	564	510	1 025	33 584	32 163	1 421
	%	100	26,9	24,3	48,8	100	95,8	4,2
114 Althegnenberg	Anzahl	869	140	119	610	20 856	18 824	2 032
	%	100	16,1	13,7	70,2	100	90,3	9,7
117 Egenhofen	Anzahl	1 646	288	422	936	26 336	25 148	1 188
	%	100	17,5	25,6	56,9	100	95,5	4,5
118 Eichenau	Anzahl	4 976	1 862	1 155	1 959	119 424	111 525	7 899
	%	100	37,4	23,2	39,4	100	93,4	6,6
119 Emmering	Anzahl	3 120	931	863	1 326	62 400	58 843	3 557
	%	100	29,8	27,7	42,5	100	94,3	5,7
121 Fürstenfeldbruck, GKSt	Anzahl	12 567	4 955	2 541	5 071	502 680	459 061	43 619
	%	100	39,4	20,2	40,4	100	91,3	8,7
123 Germering, GKSt	Anzahl	13 538	5 583	3 336	4 619	541 520	497 023	44 497
	%	100	41,2	24,6	34,1	100	91,8	8,2
125 Grafrath	Anzahl	1 850	424	364	1 062	29 600	28 502	1 098
	%	100	22,9	19,7	57,4	100	96,3	3,7
126 Gröbenzell	Anzahl	9 661	3 622	2 012	4 027	231 864	219 502	12 362
	%	100	37,5	20,8	41,7	100	94,7	5,3

1) Gemeinden ohne Wahlvorschlag: kein Nachweis möglich.

Noch: 8. Unverändert und verändert abgegebene Stimmzettel bei den Kommunalwahlen in Bayern 2014  
 Noch: 8.5 Art der Kennzeichnung des Stimmzettels durch den Wähler bei der Wahl der Gemeinderäte  
 in den kreisangehörigen Gemeinden nach Gemeinden

Noch: Oberbayern

Gebiet	Einheit	Gültige Stimm- zettel	davon 1)			Mögliche Stimmen aus gültigen Stimmzetteln	davon	
			unverändert (=Listenwähler)	innerhalb nur eines Wahlvor- schlags verändert	mit panaschierten Stimmen		vergeben	nicht vergeben
Noch: Landkreis 179 Fürstfeldbruck								
128 Hattenhofen	Anzahl	742	102	79	561	17 808	16 470	1 338
	%	100	13,7	10,6	75,6	100	92,5	7,5
130 Jesenwang	Anzahl	785	115	201	469	18 840	17 490	1 350
	%	100	14,6	25,6	59,7	100	92,8	7,2
131 Kottgeisering	Anzahl	904	187	150	567	21 696	20 136	1 560
	%	100	20,7	16,6	62,7	100	92,8	7,2
132 Landsberied	Anzahl	854	142	181	531	20 496	18 880	1 616
	%	100	16,6	21,2	62,2	100	92,1	7,9
134 Maisach	Anzahl	6 019	1 346	1 180	3 493	144 456	132 840	11 616
	%	100	22,4	19,6	58,0	100	92,0	8,0
136 Mammendorf	Anzahl	2 205	360	366	1 479	35 280	33 656	1 624
	%	100	16,3	16,6	67,1	100	95,4	4,6
137 Mittelstetten	Anzahl	919	142	186	591	22 056	20 225	1 831
	%	100	15,5	20,2	64,3	100	91,7	8,3
138 Moorenweis	Anzahl	2 034	249	354	1 431	32 544	31 093	1 451
	%	100	12,2	17,4	70,4	100	95,5	4,5
140 Oberschweinbach	Anzahl	882	187	145	550	21 168	19 204	1 964
	%	100	21,2	16,4	62,4	100	90,7	9,3
142 Olching, St	Anzahl	10 473	3 627	1 821	5 025	314 190	285 653	28 537
	%	100	34,6	17,4	48,0	100	90,9	9,1
145 Puchheim, St	Anzahl	6 815	2 698	1 443	2 674	204 450	188 064	16 386
	%	100	39,6	21,2	39,2	100	92,0	8,0
147 Schöngesing	Anzahl	1 040	298	182	560	24 960	22 717	2 243
	%	100	28,7	17,5	53,8	100	91,0	9,0
149 Türkenfeld	Anzahl	1 866	317	312	1 237	29 856	28 064	1 792
	%	100	17,0	16,7	66,3	100	94,0	6,0
Landkreis 180 Garmisch-Partenkirchen								
112 Bad Kohlgrub	Anzahl	1 180	103	269	808	16 520	15 860	660
	%	100	8,7	22,8	68,5	100	96,0	4,0
113 Bad Bayersoien	Anzahl	692	52	105	535	16 608	14 856	1 752
	%	100	7,5	15,2	77,3	100	89,5	10,5
114 Eschenlohe	Anzahl	771	108	141	522	18 504	16 981	1 523
	%	100	14,0	18,3	67,7	100	91,8	8,2
115 Ettal	Anzahl	382	8	366	8	6 112	2 391	3 721
	%	100	2,1	95,8	2,1	100	39,1	60,9
116 Farchant	Anzahl	1 673	223	319	1 131	26 768	25 434	1 334
	%	100	13,3	19,1	67,6	100	95,0	5,0
117 Garmisch-Partenk., M	Anzahl	11 317	2 872	1 950	6 495	339 510	304 688	34 822
	%	100	25,4	17,2	57,4	100	89,7	10,3
118 Grainau	Anzahl	1 841	299	460	1 082	29 456	27 692	1 764
	%	100	16,2	25,0	58,8	100	94,0	6,0
119 Großweil	Anzahl	764	80	238	446	18 336	16 520	1 816
	%	100	10,5	31,2	58,4	100	90,1	9,9
122 Krün	Anzahl	1 008	101	271	636	24 192	22 120	2 072
	%	100	10,0	26,9	63,1	100	91,4	8,6
123 Mittenwald, M	Anzahl	3 193	486	686	2 021	63 860	58 023	5 837
	%	100	15,2	21,5	63,3	100	90,9	9,1
124 Murnau a.Staffelsee, M	Anzahl	5 300	1 151	1 094	3 055	127 200	119 597	7 603
	%	100	21,7	20,6	57,6	100	94,0	6,0
125 Oberammergau	Anzahl	2 520	344	467	1 709	50 400	48 188	2 212
	%	100	13,7	18,5	67,8	100	95,6	4,4
126 Oberau	Anzahl	1 297	175	320	802	20 752	19 523	1 229
	%	100	13,5	24,7	61,8	100	94,1	5,9
127 Ohlstadt	Anzahl	1 913	306	470	1 137	30 608	29 342	1 266
	%	100	16,0	24,6	59,4	100	95,9	4,1

1) Gemeinden ohne Wahlvorschlag: kein Nachweis möglich.

Noch: 8. Unverändert und verändert abgegebene Stimmzettel bei den Kommunalwahlen in Bayern 2014  
 Noch: 8.5 Art der Kennzeichnung des Stimmzettels durch den Wähler bei der Wahl der Gemeinderäte  
 in den kreisangehörigen Gemeinden nach Gemeinden

Noch: Oberbayern

Gebiet	Einheit	Gültige Stimm- zettel	davon 1)			Mögliche Stimmen aus gültigen Stimmzetteln	davon	
			unverändert (=Listenvähler)	innerhalb nur eines Wahlvor- schlags verändert	mit panaschierten Stimmen		vergeben	nicht vergeben
Noch: Landkreis 180 Garmisch-Partenkirchen								
128 Riegsee	Anzahl	668	110	304	254	8 016	7 546	470
	%	100	16,5	45,5	38,0	100	94,1	5,9
129 Saulgrub	Anzahl	898	115	405	378	21 552	20 156	1 396
	%	100	12,8	45,1	42,1	100	93,5	6,5
131 Schwaigen	Anzahl	312	49	98	165	4 992	4 019	973
	%	100	15,7	31,4	52,9	100	80,5	19,5
132 Seehausen a.Staffelsee	Anzahl	1 106	195	257	654	15 484	14 867	617
	%	100	17,6	23,2	59,1	100	96,0	4,0
133 Spatzenhäuser	Anzahl	400	38	331	31	6 400	2 400	4 000
	%	100	9,5	82,8	7,8	100	37,5	62,5
134 Uffing a.Staffelsee	Anzahl	1 671	276	361	1 034	23 394	22 428	966
	%	100	16,5	21,6	61,9	100	95,9	4,1
135 Unterammerngau	Anzahl	866	124	244	498	10 392	10 178	214
	%	100	14,3	28,2	57,5	100	97,9	2,1
136 Wallgau	Anzahl	798	104	141	553	19 152	16 950	2 202
	%	100	13,0	17,7	69,3	100	88,5	11,5
Landkreis 181 Landsberg am Lech								
111 Apfeldorf	Anzahl	577	26	138	413	13 848	10 998	2 850
	%	100	4,5	23,9	71,6	100	79,4	20,6
113 Denklingen	Anzahl	1 349	231	154	964	37 772	32 829	4 943
	%	100	17,1	11,4	71,5	100	86,9	13,1
114 Dießen am Ammersee, M	Anzahl	4 710	1 060	658	2 992	113 040	104 613	8 427
	%	100	22,5	14,0	63,5	100	92,5	7,5
115 Eching am Ammersee	Anzahl	880	130	364	386	21 120	19 035	2 085
	%	100	14,8	41,4	43,9	100	90,1	9,9
116 Egling a.d.Paar	Anzahl	1 271	201	245	825	35 588	31 307	4 281
	%	100	15,8	19,3	64,9	100	88,0	12,0
118 Eresing	Anzahl	918	289	272	357	22 032	20 387	1 645
	%	100	31,5	29,6	38,9	100	92,5	7,5
120 Finning	Anzahl	937	108	130	699	22 488	19 222	3 266
	%	100	11,5	13,9	74,6	100	85,5	14,5
121 Fuchstal	Anzahl	1 709	308	603	798	27 344	25 421	1 923
	%	100	18,0	35,3	46,7	100	93,0	7,0
122 Geltendorf	Anzahl	2 981	579	233	2 169	59 620	55 808	3 812
	%	100	19,4	7,8	72,8	100	93,6	6,4
123 Greifenberg	Anzahl	1 066	293	162	611	29 848	25 278	4 570
	%	100	27,5	15,2	57,3	100	84,7	15,3
124 Hofstetten	Anzahl	818	64	422	332	19 632	17 532	2 100
	%	100	7,8	51,6	40,6	100	89,3	10,7
126 Hurlach	Anzahl	756	56	261	439	18 144	16 911	1 233
	%	100	7,4	34,5	58,1	100	93,2	6,8
127 Igling	Anzahl	1 086	247	319	520	30 408	27 198	3 210
	%	100	22,7	29,4	47,9	100	89,4	10,6
128 Kaufering, M	Anzahl	3 880	869	746	2 265	93 120	85 246	7 874
	%	100	22,4	19,2	58,4	100	91,5	8,5
129 Kinsau	Anzahl	547	5	493	49	13 128	5 005	8 123
	%	100	9	90,1	9,0	100	38,1	61,9
130 Landsberg am Lech, GKSt	Anzahl	9 161	2 538	1 508	5 115	274 830	249 404	25 426
	%	100	27,7	16,5	55,8	100	90,7	9,3
131 Obermeitingen	Anzahl	758	100	154	504	18 192	15 695	2 497
	%	100	13,2	20,3	66,5	100	86,3	13,7
132 Penzing	Anzahl	1 664	293	635	736	26 624	25 480	1 144
	%	100	17,6	38,2	44,2	100	95,7	4,3
133 Vilgertshofen	Anzahl	1 177	164	534	479	16 478	15 421	1 057
	%	100	13,9	45,4	40,7	100	93,6	6,4

1) Gemeinden ohne Wahlvorschlag: kein Nachweis möglich.



Noch: 8. Unverändert und verändert abgegebene Stimmzettel bei den Kommunalwahlen in Bayern 2014  
 Noch: 8.5 Art der Kennzeichnung des Stimmzettels durch den Wähler bei der Wahl der Gemeinderäte  
 in den kreisangehörigen Gemeinden nach Gemeinden

Noch: Oberbayern

Gebiet	Einheit	Gültige Stimm- zettel	davon 1)			Mögliche Stimmen aus gültigen Stimmzetteln	davon	
			unverändert (=Listenwähler)	innerhalb nur eines Wahlvor- schlags verändert	mit panaschierten Stimmen		vergeben	nicht vergeben
Noch: Landkreis 181 Landsberg am Lech								
134 Prittriching	Anzahl	1 228	121	230	877	34 384	29 373	5 011
	%	100	9,9	18,7	71,4	100	85,4	14,6
135 Reichling	Anzahl	810	94	493	223	9 720	9 120	600
	%	100	11,6	60,9	27,5	100	93,8	6,2
137 Rott	Anzahl	817	83	416	318	19 608	17 763	1 845
	%	100	10,2	50,9	38,9	100	90,6	9,4
138 Scheuring	Anzahl	858	84	198	576	20 592	17 979	2 613
	%	100	9,8	23,1	67,1	100	87,3	12,7
139 Schondorf am Ammersee	Anzahl	1 886	290	523	1 073	30 176	28 532	1 644
	%	100	15,4	27,7	56,9	100	94,6	5,4
140 Schwifting	Anzahl	538	44	424	70	8 608	4 128	4 480
	%	100	8,2	78,8	13,0	100	48,0	52,0
141 Pürgen	Anzahl	1 582	165	953	464	25 312	23 756	1 556
	%	100	10,4	60,2	29,3	100	93,9	6,1
142 Thaining	Anzahl	452	97	337	18	7 232	3 275	3 957
	%	100	21,5	74,6	4,0	100	45,3	54,7
143 Unterdießen	Anzahl	784	87	350	347	18 816	6 729	12 087
	%	100	11,1	44,6	44,3	100	35,8	64,2
144 Utting am Ammersee	Anzahl	2 473	489	545	1 439	39 568	38 032	1 536
	%	100	19,8	22,0	58,2	100	96,1	3,9
145 Weil	Anzahl	1 843	488	925	430	29 488	28 210	1 278
	%	100	26,5	50,2	23,3	100	95,7	4,3
146 Windach	Anzahl	1 856	429	457	970	29 696	27 894	1 802
	%	100	23,1	24,6	52,3	100	93,9	6,1
Landkreis 182 Miesbach								
111 Bad Wiessee	Anzahl	2 016	372	437	1 207	32 256	30 814	1 442
	%	100	18,5	21,7	59,9	100	95,5	4,5
112 Bayrischzell	Anzahl	855	41	675	139	20 520	9 318	11 202
	%	100	4,8	78,9	16,3	100	45,4	54,6
114 Fischbachau	Anzahl	2 613	231	369	2 013	52 260	48 941	3 319
	%	100	8,8	14,1	77,0	100	93,6	6,4
116 Gmund a.Tegernsee	Anzahl	2 434	449	393	1 592	48 680	45 017	3 663
	%	100	18,4	16,1	65,4	100	92,5	7,5
119 Hausham	Anzahl	3 488	724	755	2 009	69 760	65 061	4 699
	%	100	20,8	21,6	57,6	100	93,3	6,7
120 Holzkirchen, M	Anzahl	7 005	1 717	1 425	3 863	168 120	157 584	10 536
	%	100	24,5	20,3	55,1	100	93,7	6,3
123 Irschenberg	Anzahl	1 569	168	301	1 100	25 104	23 765	1 339
	%	100	10,7	19,2	70,1	100	94,7	5,3
124 Kreuth	Anzahl	1 480	211	297	972	23 680	22 511	1 169
	%	100	14,3	20,1	65,7	100	95,1	4,9
125 Miesbach, St	Anzahl	4 425	934	868	2 623	106 200	98 602	7 598
	%	100	21,1	19,6	59,3	100	92,8	7,2
127 Otterfing	Anzahl	2 296	354	463	1 479	36 736	35 473	1 263
	%	100	15,4	20,2	64,4	100	96,6	3,4
129 Rottach-Egern	Anzahl	2 797	537	609	1 651	55 940	51 993	3 947
	%	100	19,2	21,8	59,0	100	92,9	7,1
131 Schliersee, M	Anzahl	2 826	544	606	1 676	56 520	52 576	3 944
	%	100	19,2	21,4	59,3	100	93,0	7,0
132 Tegernsee, St	Anzahl	1 632	282	319	1 031	26 112	24 380	1 732
	%	100	17,3	19,5	63,2	100	93,4	6,6
133 Valley	Anzahl	1 549	221	300	1 028	24 784	23 822	962
	%	100	14,3	19,4	66,4	100	96,1	3,9
134 Waakirchen	Anzahl	2 986	527	498	1 961	59 720	56 247	3 473
	%	100	17,6	16,7	65,7	100	94,2	5,8

1) Gemeinden ohne Wahlvorschlag: kein Nachweis möglich.

Noch: 8. Unverändert und verändert abgegebene Stimmzettel bei den Kommunalwahlen in Bayern 2014  
 Noch: 8.5 Art der Kennzeichnung des Stimmzettels durch den Wähler bei der Wahl der Gemeinderäte  
 in den kreisangehörigen Gemeinden nach Gemeinden

Noch: Oberbayern

Gebiet	Einheit	Gültige Stimm- zettel	davon 1)			Mögliche Stimmen aus gültigen Stimmzetteln	davon	
			unverändert (=Listenwähler)	innerhalb nur eines Wahlvor- schlags verändert	mit panaschierten Stimmen		vergeben	nicht vergeben
Noch: Landkreis 182 Miesbach								
136 Warngau	Anzahl	1 936	261	190	1 485	30 976	29 543	1 433
	%	100	13,5	9,8	76,7	100	95,4	4,6
137 Weyarn	Anzahl	1 829	257	441	1 131	29 264	28 210	1 054
	%	100	14,1	24,1	61,8	100	96,4	3,6
Landkreis 183 Mühldorf a.Inn								
112 Ampfing	Anzahl	2 396	424	500	1 472	47 920	44 480	3 440
	%	100	17,7	20,9	61,4	100	92,8	7,2
113 Aschau a.Inn	Anzahl	1 408	189	390	829	22 528	21 010	1 518
	%	100	13,4	27,7	58,9	100	93,3	6,7
114 Buchbach, M	Anzahl	1 359	140	384	835	21 744	20 004	1 740
	%	100	10,3	28,3	61,4	100	92,0	8,0
115 Egglkofen	Anzahl	700	110	205	385	16 800	15 374	1 426
	%	100	15,7	29,3	55,0	100	91,5	8,5
116 Erharting	Anzahl	503	36	264	203	8 048	7 352	696
	%	100	7,2	52,5	40,4	100	91,4	8,6
118 Gars a.Inn, M	Anzahl	1 887	237	612	1 038	30 192	28 141	2 051
	%	100	12,6	32,4	55,0	100	93,2	6,8
119 Haag i.OB, M	Anzahl	2 857	441	637	1 779	57 140	52 538	4 602
	%	100	15,4	22,3	62,3	100	91,9	8,1
120 Heldenstein	Anzahl	1 442	285	499	658	40 376	36 890	3 486
	%	100	19,8	34,6	45,6	100	91,4	8,6
122 Jettenbach	Anzahl	415	15	389	11	6 640	2 672	3 968
	%	100	3,6	93,7	2,7	100	40,2	59,8
123 Kirchdorf	Anzahl	861	67	330	464	13 776	12 549	1 227
	%	100	7,8	38,3	53,9	100	91,1	8,9
124 Kraiburg a.Inn, M	Anzahl	1 610	177	439	994	25 760	24 367	1 393
	%	100	11,0	27,3	61,7	100	94,6	5,4
125 Lohkirchen	Anzahl	391	23	128	240	6 256	6 056	200
	%	100	5,9	32,7	61,4	100	96,8	3,2
126 Maitenbeth	Anzahl	999	116	560	323	23 976	19 915	4 061
	%	100	11,6	56,1	32,3	100	83,1	16,9
127 Mettenheim	Anzahl	1 286	186	326	774	20 576	19 110	1 466
	%	100	14,5	25,3	60,2	100	92,9	7,1
128 Mühldorf a.Inn, St	Anzahl	7 731	1 520	1 373	4 838	185 544	171 293	14 251
	%	100	19,7	17,8	62,6	100	92,3	7,7
129 Neumarkt-Sankt Veit, St	Anzahl	2 581	228	669	1 684	51 620	48 297	3 323
	%	100	8,8	25,9	65,2	100	93,6	6,4
130 Niederbergkirchen	Anzahl	635	76	554	5	15 240	6 204	9 036
	%	100	12,0	87,2	8	100	40,7	59,3
131 Niedertaufkirchen	Anzahl	675	88	377	210	16 200	14 240	1 960
	%	100	13,0	55,9	31,1	100	87,9	12,1
132 Oberbergkirchen	Anzahl	924	74	284	566	22 176	20 427	1 749
	%	100	8,0	30,7	61,3	100	92,1	7,9
134 Oberneukirchen	Anzahl	437	55	364	18	6 992	3 506	3 486
	%	100	12,6	83,3	4,1	100	50,1	49,9
135 Obertaufkirchen	Anzahl	1 251	192	439	620	35 028	32 753	2 275
	%	100	15,3	35,1	49,6	100	93,5	6,5
136 Polling	Anzahl	1 592	190	394	1 008	25 472	23 771	1 701
	%	100	11,9	24,7	63,3	100	93,3	6,7
138 Rattenkirchen	Anzahl	527	78	441	8	8 432	4 009	4 423
	%	100	14,8	83,7	1,5	100	47,5	52,5
139 Rechtmehring	Anzahl	807	20	765	22	19 368	6 793	12 575
	%	100	2,5	94,8	2,7	100	35,1	64,9
140 Reichertsheim	Anzahl	923	66	653	204	11 076	10 765	311
	%	100	7,2	70,7	22,1	100	97,2	2,8

1) Gemeinden ohne Wahlvorschlag: kein Nachweis möglich.

Noch: 8. Unverändert und verändert abgegebene Stimmzettel bei den Kommunalwahlen in Bayern 2014  
 Noch: 8.5 Art der Kennzeichnung des Stimmzettels durch den Wähler bei der Wahl der Gemeinderäte  
 in den kreisangehörigen Gemeinden nach Gemeinden

Noch: Oberbayern

Gebiet	Einheit	Gültige Stimm- zettel	davon 1)			Mögliche Stimmen aus gültigen Stimmzetteln	davon	
			unverändert (=Listenwähler)	innerhalb nur eines Wahlvor- schlags verändert	mit panaschierten Stimmen		vergeben	nicht vergeben
Noch: Landkreis 183 Mühldorf a.Inn								
143 Schönberg	Anzahl	561	32	209	320	8 976	8 592	384
	%	100	5,7	37,3	57,0	100	95,7	4,3
144 Schwindegg	Anzahl	1 573	331	564	678	25 168	23 943	1 225
	%	100	21,0	35,9	43,1	100	95,1	4,9
145 Taufkirchen	Anzahl	690	53	207	430	8 280	7 903	377
	%	100	7,7	30,0	62,3	100	95,4	4,6
147 Unterreit	Anzahl	834	105	348	381	20 016	18 034	1 982
	%	100	12,6	41,7	45,7	100	90,1	9,9
148 Waldkraiburg, St	Anzahl	8 415	1 467	3 073	3 875	252 450	226 368	26 082
	%	100	17,4	36,5	46,0	100	89,7	10,3
151 Zangberg	Anzahl	575	49	197	329	13 800	12 155	1 645
	%	100	8,5	34,3	57,2	100	88,1	11,9
Landkreis 184 München								
112 Aschheim	Anzahl	3 592	1 113	984	1 495	71 840	68 132	3 708
	%	100	31,0	27,4	41,6	100	94,8	5,2
113 Baierbrunn	Anzahl	1 452	355	419	678	20 328	19 609	719
	%	100	24,4	28,9	46,7	100	96,5	3,5
114 Brunnthal	Anzahl	2 445	567	600	1 278	39 120	37 291	1 829
	%	100	23,2	24,5	52,3	100	95,3	4,7
118 Feldkirchen	Anzahl	3 020	952	794	1 274	60 400	55 302	5 098
	%	100	31,5	26,3	42,2	100	91,6	8,4
119 Garching b.München, St	Anzahl	6 291	2 111	1 879	2 301	150 984	140 267	10 717
	%	100	33,6	29,9	36,6	100	92,9	7,1
120 Gräfelfing	Anzahl	5 983	1 911	1 711	2 361	143 592	135 219	8 373
	%	100	31,9	28,6	39,5	100	94,2	5,8
121 Grasbrunn	Anzahl	3 080	902	690	1 488	61 600	58 382	3 218
	%	100	29,3	22,4	48,3	100	94,8	5,2
122 Grünwald	Anzahl	4 861	1 666	1 737	1 458	116 664	108 073	8 591
	%	100	34,3	35,7	30,0	100	92,6	7,4
123 Haar	Anzahl	7 400	3 080	2 475	1 845	177 600	165 567	12 033
	%	100	41,6	33,4	24,9	100	93,2	6,8
127 Höhenkirchen-Sieg.	Anzahl	4 528	1 233	1 519	1 776	108 672	100 846	7 826
	%	100	27,2	33,5	39,2	100	92,8	7,2
129 Hohenbrunn	Anzahl	3 216	1 059	1 124	1 033	64 320	60 904	3 416
	%	100	32,9	35,0	32,1	100	94,7	5,3
130 Ismaning	Anzahl	7 457	1 857	1 680	3 920	178 968	167 734	11 234
	%	100	24,9	22,5	52,6	100	93,7	6,3
131 Kirchheim b.München	Anzahl	6 448	2 071	1 915	2 462	154 752	141 254	13 498
	%	100	32,1	29,7	38,2	100	91,3	8,7
132 Neuried	Anzahl	4 046	1 571	1 056	1 419	80 920	77 966	2 954
	%	100	38,8	26,1	35,1	100	96,3	3,7
134 Oberhaching	Anzahl	6 331	1 909	1 704	2 718	151 944	142 452	9 492
	%	100	30,2	26,9	42,9	100	93,8	6,2
135 Oberschleißheim	Anzahl	4 606	1 471	1 413	1 722	110 544	103 072	7 472
	%	100	31,9	30,7	37,4	100	93,2	6,8
136 Ottobrunn	Anzahl	6 676	2 853	2 141	1 682	200 280	187 270	13 010
	%	100	42,7	32,1	25,2	100	93,5	6,5
137 Aying	Anzahl	2 188	414	632	1 142	35 008	32 760	2 248
	%	100	18,9	28,9	52,2	100	93,6	6,4
138 Planegg	Anzahl	4 741	1 437	1 198	2 106	113 784	107 105	6 679
	%	100	30,3	25,3	44,4	100	94,1	5,9
139 Pullach i.Isartal	Anzahl	4 031	1 224	789	2 018	80 620	77 037	3 583
	%	100	30,4	19,6	50,1	100	95,6	4,4
140 Putzbrunn	Anzahl	2 333	877	766	690	46 660	43 744	2 916
	%	100	37,6	32,8	29,6	100	93,8	6,2

1) Gemeinden ohne Wahlvorschlag: kein Nachweis möglich.

Noch: 8. Unverändert und verändert abgegebene Stimmzettel bei den Kommunalwahlen in Bayern 2014  
 Noch: 8.5 Art der Kennzeichnung des Stimmzettels durch den Wähler bei der Wahl der Gemeinderäte  
 in den kreisangehörigen Gemeinden nach Gemeinden

Noch: Oberbayern

Gebiet	Einheit	Gültige Stimm- zettel	davon 1)			Mögliche Stimmen aus gültigen Stimmzetteln	davon	
			unverändert (=Listenwähler)	innerhalb nur eines Wahlvor- schlags verändert	mit panaschierten Stimmen		vergeben	nicht vergeben
Noch: Landkreis 184 München								
141 Sauerlach	Anzahl	3 870	1 069	772	2 029	77 400	73 161	4 239
	%	100	27,6	19,9	52,4	100	94,5	5,5
142 Schäftlarn	Anzahl	2 741	722	779	1 240	54 820	52 204	2 616
	%	100	26,3	28,4	45,2	100	95,2	4,8
144 Straßlach-Dingharting	Anzahl	1 495	351	386	758	41 860	37 882	3 978
	%	100	23,5	25,8	50,7	100	90,5	9,5
145 Taufkirchen	Anzahl	6 572	2 681	1 820	2 071	157 728	145 499	12 229
	%	100	40,8	27,7	31,5	100	92,2	7,8
146 Neubiberg	Anzahl	5 343	2 104	1 610	1 629	128 232	121 059	7 173
	%	100	39,4	30,1	30,5	100	94,4	5,6
147 Unterföhring	Anzahl	4 577	1 329	1 195	2 053	109 848	102 186	7 662
	%	100	29,0	26,1	44,9	100	93,0	7,0
148 Unterhaching	Anzahl	9 246	3 930	2 070	3 246	277 380	254 713	22 667
	%	100	42,5	22,4	35,1	100	91,8	8,2
149 Unterschleißheim, St	Anzahl	8 456	2 773	2 355	3 328	253 680	234 991	18 689
	%	100	32,8	27,9	39,4	100	92,6	7,4
Landkreis 185 Neuburg-Schrobenhausen								
113 Aresing	Anzahl	1 616	88	360	1 168	22 624	21 716	908
	%	100	5,4	22,3	72,3	100	96,0	4,0
116 Berg im Gau	Anzahl	783	56	233	494	18 792	17 701	1 091
	%	100	7,2	29,8	63,1	100	94,2	5,8
118 Bergheim	Anzahl	1 124	143	332	649	26 976	24 788	2 188
	%	100	12,7	29,5	57,7	100	91,9	8,1
123 Brunnen	Anzahl	965	41	625	299	23 160	21 701	1 459
	%	100	4,2	64,8	31,0	100	93,7	6,3
125 Burgheim, M	Anzahl	2 488	159	416	1 913	39 808	37 905	1 903
	%	100	6,4	16,7	76,9	100	95,2	4,8
127 Ehekirchen	Anzahl	2 105	220	565	1 320	33 680	31 708	1 972
	%	100	10,5	26,8	62,7	100	94,1	5,9
131 Gachenbach	Anzahl	1 362	95	379	888	38 136	35 036	3 100
	%	100	7,0	27,8	65,2	100	91,9	8,1
139 Karlshuld	Anzahl	2 819	281	753	1 785	56 380	53 652	2 728
	%	100	10,0	26,7	63,3	100	95,2	4,8
140 Karlskron	Anzahl	2 564	252	428	1 884	41 024	39 458	1 566
	%	100	9,8	16,7	73,5	100	96,2	3,8
143 Langenmosen	Anzahl	944	73	210	661	22 656	20 808	1 848
	%	100	7,7	22,2	70,0	100	91,8	8,2
149 Neuburg a.d.Donau,GKSt	Anzahl	10 461	2 089	2 448	5 924	313 830	274 614	39 216
	%	100	20,0	23,4	56,6	100	87,5	12,5
150 Oberhausen	Anzahl	1 324	127	334	863	18 536	17 513	1 023
	%	100	9,6	25,2	65,2	100	94,5	5,5
153 Rennertshofen, M	Anzahl	2 767	189	472	2 106	44 272	42 036	2 236
	%	100	6,8	17,1	76,1	100	94,9	5,1
157 Rohrenfels	Anzahl	794	65	233	496	19 056	17 395	1 661
	%	100	8,2	29,3	62,5	100	91,3	8,7
158 Schrobenhausen, St	Anzahl	6 386	861	1 376	4 149	153 264	139 693	13 571
	%	100	13,5	21,5	65,0	100	91,1	8,9
163 Königsmoos	Anzahl	2 155	233	457	1 465	34 480	33 062	1 418
	%	100	10,8	21,2	68,0	100	95,9	4,1
166 Waidhofen	Anzahl	1 103	95	316	692	30 884	27 834	3 050
	%	100	8,6	28,6	62,7	100	90,1	9,9
168 Weichering	Anzahl	1 295	121	390	784	36 260	33 943	2 317
	%	100	9,3	30,1	60,5	100	93,6	6,4

1) Gemeinden ohne Wahlvorschlag: kein Nachweis möglich.

Noch: 8. Unverändert und verändert abgegebene Stimmzettel bei den Kommunalwahlen in Bayern 2014  
 Noch: 8.5 Art der Kennzeichnung des Stimmzettels durch den Wähler bei der Wahl der Gemeinderäte  
 in den kreisangehörigen Gemeinden nach Gemeinden

Noch: Oberbayern

Gebiet	Einheit	Gültige Stimm- zettel	davon 1)			Mögliche Stimmen aus gültigen Stimmzetteln	davon	
			unverändert (=Listenwähler)	innerhalb nur eines Wahlvor- schlags verändert	mit panaschierten Stimmen		vergeben	nicht vergeben
<b>Landkreis 186 Pfaffenhofen a.d.Ilm</b>								
113 Baar-Ebenhausen	Anzahl	2 324	389	472	1 463	46 480	44 054	2 426
	%	100	16,7	20,3	63,0	100	94,8	5,2
116 Ernsgraden	Anzahl	727	58	264	405	14 540	13 748	792
	%	100	8,0	36,3	55,7	100	94,6	5,4
122 Geisenfeld, St	Anzahl	4 940	433	824	3 683	118 560	108 098	10 462
	%	100	8,8	16,7	74,6	100	91,2	8,8
125 Gerolsbach	Anzahl	1 949	172	505	1 272	31 184	30 029	1 155
	%	100	8,8	25,9	65,3	100	96,3	3,7
126 Hettenshausen	Anzahl	942	147	276	519	26 376	23 709	2 667
	%	100	15,6	29,3	55,1	100	89,9	10,1
128 Hohenwart, M	Anzahl	1 938	202	467	1 269	31 008	28 641	2 367
	%	100	10,4	24,1	65,5	100	92,4	7,6
130 Ilmmünster	Anzahl	1 073	191	296	586	30 044	26 721	3 323
	%	100	17,8	27,6	54,6	100	88,9	11,1
132 Jetzendorf	Anzahl	1 542	120	268	1 154	21 588	20 637	951
	%	100	7,8	17,4	74,8	100	95,6	4,4
137 Manching, M	Anzahl	4 696	788	896	3 012	112 704	104 457	8 247
	%	100	16,8	19,1	64,1	100	92,7	7,3
139 Münchsmünster	Anzahl	1 315	149	231	935	36 820	33 686	3 134
	%	100	11,3	17,6	71,1	100	91,5	8,5
143 Pfaffenhofen/Ilm, St	Anzahl	11 127	2 371	2 765	5 991	333 810	300 246	33 564
	%	100	21,3	24,8	53,8	100	89,9	10,1
144 Pörmbach	Anzahl	1 175	165	267	743	32 900	30 206	2 694
	%	100	14,0	22,7	63,2	100	91,8	8,2
146 Reichertshausen	Anzahl	2 557	423	746	1 388	40 912	38 951	1 961
	%	100	16,5	29,2	54,3	100	95,2	4,8
147 Reichertshofen, M	Anzahl	3 462	455	965	2 042	69 240	65 442	3 798
	%	100	13,1	27,9	59,0	100	94,5	5,5
149 Rohrbach	Anzahl	2 699	363	453	1 883	53 980	51 309	2 671
	%	100	13,4	16,8	69,8	100	95,1	4,9
151 Scheyern	Anzahl	2 455	387	508	1 560	39 280	37 215	2 065
	%	100	15,8	20,7	63,5	100	94,7	5,3
152 Schweitenkirchen	Anzahl	2 264	245	386	1 633	36 224	33 250	2 974
	%	100	10,8	17,0	72,1	100	91,8	8,2
158 Vohburg a.d.Donau, St	Anzahl	3 508	292	551	2 665	70 160	65 324	4 836
	%	100	8,3	15,7	76,0	100	93,1	6,9
162 Wolnzach, M	Anzahl	5 467	701	1 263	3 503	131 208	123 136	8 072
	%	100	12,8	23,1	64,1	100	93,8	6,2
<b>Landkreis 187 Rosenheim</b>								
113 Amerang	Anzahl	1 712	301	485	926	27 392	25 367	2 025
	%	100	17,6	28,3	54,1	100	92,6	7,4
114 Aschau i.Chiemgau	Anzahl	2 907	410	676	1 821	58 140	54 707	3 433
	%	100	14,1	23,3	62,6	100	94,1	5,9
116 Babensham	Anzahl	1 539	230	508	801	43 092	38 102	4 990
	%	100	14,9	33,0	52,0	100	88,4	11,6
117 Bad Aibling, St	Anzahl	7 036	1 794	1 503	3 739	168 864	152 864	16 000
	%	100	25,5	21,4	53,1	100	90,5	9,5
118 Bernau a.Chiemsee	Anzahl	2 908	526	627	1 755	58 160	54 416	3 744
	%	100	18,1	21,6	60,4	100	93,6	6,4
120 Brannenburg	Anzahl	2 520	409	646	1 465	50 400	46 934	3 466
	%	100	16,2	25,6	58,1	100	93,1	6,9
121 Breitbrunn a.Chiemsee	Anzahl	778	138	202	438	18 672	16 453	2 219
	%	100	17,7	26,0	56,3	100	88,1	11,9

1) Gemeinden ohne Wahlvorschlag: kein Nachweis möglich.

Noch: 8. Unverändert und verändert abgegebene Stimmzettel bei den Kommunalwahlen in Bayern 2014  
 Noch: 8.5 Art der Kennzeichnung des Stimmzettels durch den Wähler bei der Wahl der Gemeinderäte  
 in den kreisangehörigen Gemeinden nach Gemeinden

Noch: Oberbayern

Gebiet	Einheit	Gültige Stimm- zettel	davon 1)			Mögliche Stimmen aus gültigen Stimmzetteln	davon	
			unverändert (=Listenwähler)	innerhalb nur eines Wahlvor- schlags verändert	mit panaschierten Stimmen		vergeben	nicht vergeben
Noch: Landkreis 187 Rosenheim								
122 Bruckmühl, M	Anzahl	6 473	1 993	1 688	2 792	155 352	139 349	16 003
	%	100	30,8	26,1	43,1	100	89,7	10,3
123 Chiemsee	Anzahl	124	9	81	34	1 984	1 712	272
	%	100	7,3	65,3	27,4	100	86,3	13,7
124 Edling	Anzahl	1 984	361	465	1 158	31 744	29 500	2 244
	%	100	18,2	23,4	58,4	100	92,9	7,1
125 Eggstätt	Anzahl	1 497	207	337	953	20 958	20 006	952
	%	100	13,8	22,5	63,7	100	95,5	4,5
126 Eiselfing	Anzahl	1 581	188	166	1 227	44 268	39 451	4 817
	%	100	11,9	10,5	77,6	100	89,1	10,9
128 Bad Endorf, M	Anzahl	3 592	656	589	2 347	71 840	67 037	4 803
	%	100	18,3	16,4	65,3	100	93,3	6,7
129 Bad Feilnbach	Anzahl	3 106	376	557	2 173	62 120	56 333	5 787
	%	100	12,1	17,9	70,0	100	90,7	9,3
130 Feldkirchen-Westerham	Anzahl	4 432	925	963	2 544	106 368	99 783	6 585
	%	100	20,9	21,7	57,4	100	93,8	6,2
131 Flintsbach a.Inn	Anzahl	1 512	258	290	964	42 336	38 376	3 960
	%	100	17,1	19,2	63,8	100	90,6	9,4
132 Frasdorf	Anzahl	1 418	168	405	845	39 704	36 653	3 051
	%	100	11,8	28,6	59,6	100	92,3	7,7
134 Griesstätt	Anzahl	1 269	126	157	986	35 532	31 245	4 287
	%	100	9,9	12,4	77,7	100	87,9	12,1
137 Großkarolinenfeld	Anzahl	2 628	557	513	1 558	52 560	48 399	4 161
	%	100	21,2	19,5	59,3	100	92,1	7,9
138 Gstadt a.Chiemsee	Anzahl	518	109	204	205	12 432	10 909	1 523
	%	100	21,0	39,4	39,6	100	87,7	12,3
139 Halfing	Anzahl	1 202	133	293	776	33 656	30 567	3 089
	%	100	11,1	24,4	64,6	100	90,8	9,2
142 Schechen	Anzahl	2 522	486	635	1 401	40 352	38 122	2 230
	%	100	19,3	25,2	55,6	100	94,5	5,5
145 Höslwang	Anzahl	555	54	461	40	13 320	5 289	8 031
	%	100	9,7	83,1	7,2	100	39,7	60,3
148 Kiefersfelden	Anzahl	3 288	625	785	1 878	65 760	61 478	4 282
	%	100	19,0	23,9	57,1	100	93,5	6,5
150 Kolbermoor, St	Anzahl	5 713	1 467	1 206	3 040	137 112	124 432	12 680
	%	100	25,7	21,1	53,2	100	90,8	9,2
154 Neubeuern, M	Anzahl	2 492	437	409	1 646	39 872	37 782	2 090
	%	100	17,5	16,4	66,1	100	94,8	5,2
156 Nußdorf a.Inn	Anzahl	1 366	183	555	628	38 248	35 085	3 163
	%	100	13,4	40,6	46,0	100	91,7	8,3
157 Oberaudorf	Anzahl	2 369	404	682	1 283	37 904	35 941	1 963
	%	100	17,1	28,8	54,2	100	94,8	5,2
159 Pfaffing	Anzahl	1 787	242	486	1 059	28 592	26 189	2 403
	%	100	13,5	27,2	59,3	100	91,6	8,4
162 Prien a.Chiemsee, M	Anzahl	4 821	1 320	1 029	2 472	115 704	105 483	10 221
	%	100	27,4	21,3	51,3	100	91,2	8,8
163 Prutting	Anzahl	1 437	196	300	941	40 236	35 904	4 332
	%	100	13,6	20,9	65,5	100	89,2	10,8
164 Ramerberg	Anzahl	626	110	143	373	15 024	11 953	3 071
	%	100	17,6	22,8	59,6	100	79,6	20,4
165 Raubling	Anzahl	4 881	993	1 121	2 767	117 144	107 731	9 413
	%	100	20,3	23,0	56,7	100	92,0	8,0
167 Riedering	Anzahl	5 728	407	444	4 877	114 560	53 496	61 064
	%	100	7,1	7,8	85,1	100	46,7	53,3

1) Gemeinden ohne Wahlvorschlag: kein Nachweis möglich.

Noch: 8. Unverändert und verändert abgegebene Stimmzettel bei den Kommunalwahlen in Bayern 2014  
 Noch: 8.5 Art der Kennzeichnung des Stimmzettels durch den Wähler bei der Wahl der Gemeinderäte  
 in den kreisangehörigen Gemeinden nach Gemeinden

Noch: Oberbayern

Gebiet	Einheit	Gültige Stimm- zettel	davon 1)			Mögliche Stimmen aus gültigen Stimmzetteln	davon	
			unverändert (=Listenwähler)	innerhalb nur eines Wahlvor- schlags verändert	mit panaschierten Stimmen		vergeben	nicht vergeben
Noch: Landkreis 187 Rosenheim								
168 Rimsting	Anzahl	1 794	413	446	935	28 704	26 927	1 777
	%	100	23,0	24,9	52,1	100	93,8	6,2
169 Rohrdorf	Anzahl	2 653	332	867	1 454	53 060	50 125	2 935
	%	100	12,5	32,7	54,8	100	94,5	5,5
170 Rott a.Inn	Anzahl	2 062	307	658	1 097	32 992	31 398	1 594
	%	100	14,9	31,9	53,2	100	95,2	4,8
172 Samerberg	Anzahl	1 450	155	170	1 125	40 600	34 720	5 880
	%	100	10,7	11,7	77,6	100	85,5	14,5
173 Schonstett	Anzahl	598	45	180	373	14 352	12 577	1 775
	%	100	7,5	30,1	62,4	100	87,6	12,4
174 Söchtenau	Anzahl	1 334	139	340	855	18 676	17 698	978
	%	100	10,4	25,5	64,1	100	94,8	5,2
176 Soyen	Anzahl	1 261	57	1 133	71	35 308	11 059	24 249
	%	100	4,5	89,8	5,6	100	31,3	68,7
177 Stephanskirchen	Anzahl	4 346	950	914	2 482	86 920	80 054	6 866
	%	100	21,9	21,0	57,1	100	92,1	7,9
179 Tuntenhausen	Anzahl	3 430	484	1 033	1 913	68 600	65 463	3 137
	%	100	14,1	30,1	55,8	100	95,4	4,6
181 Vogtareuth	Anzahl	1 557	166	292	1 099	24 912	23 607	1 305
	%	100	10,7	18,8	70,6	100	94,8	5,2
182 Wasserburg a.Inn, St	Anzahl	4 110	810	766	2 534	98 640	90 959	7 681
	%	100	19,7	18,6	61,7	100	92,2	7,8
186 Albaching	Anzahl	813	43	746	24	19 512	6 332	13 180
	%	100	5,3	91,8	3,0	100	32,5	67,5
Landkreis 188 Starnberg								
113 Berg	Anzahl	3 312	834	1 004	1 474	66 240	63 646	2 594
	%	100	25,2	30,3	44,5	100	96,1	3,9
117 Andechs	Anzahl	1 756	359	480	917	28 096	26 537	1 559
	%	100	20,4	27,3	52,2	100	94,5	5,5
118 Feldafing	Anzahl	2 152	546	432	1 174	34 432	32 896	1 536
	%	100	25,4	20,1	54,6	100	95,5	4,5
120 Gauting	Anzahl	9 035	3 196	1 541	4 298	216 840	203 299	13 541
	%	100	35,4	17,1	47,6	100	93,8	6,2
121 Gilching	Anzahl	7 354	2 321	1 769	3 264	176 496	163 582	12 914
	%	100	31,6	24,1	44,4	100	92,7	7,3
124 Herrsching a.Ammersee	Anzahl	4 327	1 196	821	2 310	103 848	96 629	7 219
	%	100	27,6	19,0	53,4	100	93,0	7,0
126 Inning a.Ammersee	Anzahl	2 362	880	339	1 143	37 792	36 712	1 080
	%	100	37,3	14,4	48,4	100	97,1	2,9
127 Krailling	Anzahl	3 492	1 144	915	1 433	69 840	66 607	3 233
	%	100	32,8	26,2	41,0	100	95,4	4,6
132 Seefeld	Anzahl	3 199	890	892	1 417	63 980	60 734	3 246
	%	100	27,8	27,9	44,3	100	94,9	5,1
137 Pöcking	Anzahl	2 743	794	591	1 358	54 860	51 467	3 393
	%	100	28,9	21,5	49,5	100	93,8	6,2
139 Starnberg, St	Anzahl	10 063	3 447	3 066	3 550	301 890	283 392	18 498
	%	100	34,3	30,5	35,3	100	93,9	6,1
141 Tutzing	Anzahl	4 663	1 087	718	2 858	93 260	87 441	5 819
	%	100	23,3	15,4	61,3	100	93,8	6,2
144 Weßling	Anzahl	2 752	581	604	1 567	55 040	52 383	2 657
	%	100	21,1	21,9	56,9	100	95,2	4,8
145 Wörthsee	Anzahl	2 791	669	688	1 434	44 656	43 113	1 543
	%	100	24,0	24,7	51,4	100	96,5	3,5

1) Gemeinden ohne Wahlvorschlag: kein Nachweis möglich.

Noch: 8. Unverändert und verändert abgegebene Stimmzettel bei den Kommunalwahlen in Bayern 2014  
 Noch: 8.5 Art der Kennzeichnung des Stimmzettels durch den Wähler bei der Wahl der Gemeinderäte  
 in den kreisangehörigen Gemeinden nach Gemeinden

Noch: Oberbayern

Gebiet	Einheit	Gültige Stimm- zettel	davon 1)			Mögliche Stimmen aus gültigen Stimmzetteln	davon	
			unverändert (=Listenwähler)	innerhalb nur eines Wahlvor- schlags verändert	mit panaschierten Stimmen		vergeben	nicht vergeben
<b>Landkreis 189 Traunstein</b>								
111 Altenmarkt a.d.Alz	Anzahl	1 831	292	450	1 089	29 296	27 494	1 802
	%	100	15,9	24,6	59,5	100	93,8	6,2
113 Bergen	Anzahl	2 407	429	655	1 323	38 512	36 835	1 677
	%	100	17,8	27,2	55,0	100	95,6	4,4
114 Chieming	Anzahl	2 448	444	599	1 405	39 168	36 841	2 327
	%	100	18,1	24,5	57,4	100	94,1	5,9
115 Engelsberg	Anzahl	1 167	77	249	841	32 676	29 031	3 645
	%	100	6,6	21,3	72,1	100	88,8	11,2
118 Fridolfing	Anzahl	1 893	81	1 787	25	60 576	22 527	38 049
	%	100	4,3	94,4	1,3	100	37,2	62,8
119 Grabenstätt	Anzahl	2 117	358	688	1 071	33 872	32 133	1 739
	%	100	16,9	32,5	50,6	100	94,9	5,1
120 Grassau, M	Anzahl	2 751	571	651	1 529	55 020	51 592	3 428
	%	100	20,8	23,7	55,6	100	93,8	6,2
124 Inzell	Anzahl	2 465	239	304	1 922	39 440	37 513	1 927
	%	100	9,7	12,3	78,0	100	95,1	4,9
126 Kienberg	Anzahl	784	89	279	416	18 816	17 329	1 487
	%	100	11,4	35,6	53,1	100	92,1	7,9
127 Kirchanschöring	Anzahl	1 662	103	211	1 348	26 592	24 846	1 746
	%	100	6,2	12,7	81,1	100	93,4	6,6
129 Marquartstein	Anzahl	1 557	284	420	853	24 912	23 514	1 398
	%	100	18,2	27,0	54,8	100	94,4	5,6
130 Nußdorf	Anzahl	1 160	182	129	849	32 480	28 153	4 327
	%	100	15,7	11,1	73,2	100	86,7	13,3
133 Obing	Anzahl	2 134	204	378	1 552	34 144	32 222	1 922
	%	100	9,6	17,7	72,7	100	94,4	5,6
134 Palling	Anzahl	1 684	116	277	1 291	26 944	25 507	1 437
	%	100	6,9	16,4	76,7	100	94,7	5,3
135 Petting	Anzahl	1 209	103	466	640	16 926	15 989	937
	%	100	8,5	38,5	52,9	100	94,5	5,5
137 Pittenhart	Anzahl	932	66	310	556	11 184	10 647	537
	%	100	7,1	33,3	59,7	100	95,2	4,8
139 Reit im Winkl	Anzahl	1 076	83	189	804	30 128	25 927	4 201
	%	100	7,7	17,6	74,7	100	86,1	13,9
140 Ruhpolding	Anzahl	3 241	410	547	2 284	64 820	61 421	3 399
	%	100	12,7	16,9	70,5	100	94,8	5,2
141 Schleching	Anzahl	847	69	727	51	20 328	9 187	11 141
	%	100	8,1	85,8	6,0	100	45,2	54,8
142 Schnaitsee	Anzahl	1 806	130	413	1 263	28 896	27 489	1 407
	%	100	7,2	22,9	69,9	100	95,1	4,9
143 Seeon-Seebruck	Anzahl	2 398	235	663	1 500	38 368	36 463	1 905
	%	100	9,8	27,6	62,6	100	95,0	5,0
145 Siegsdorf	Anzahl	3 602	627	529	2 446	72 040	66 318	5 722
	%	100	17,4	14,7	67,9	100	92,1	7,9
146 Staudach-Egerndach	Anzahl	549	52	445	52	13 176	4 900	8 276
	%	100	9,5	81,1	9,5	100	37,2	62,8
148 Surberg	Anzahl	1 434	222	345	867	22 944	21 496	1 448
	%	100	15,5	24,1	60,5	100	93,7	6,3
149 Tacherting	Anzahl	2 125	249	521	1 355	42 500	38 713	3 787
	%	100	11,7	24,5	63,8	100	91,1	8,9
150 Taching a.See	Anzahl	998	206	561	231	23 952	7 908	16 044
	%	100	20,6	56,2	23,1	100	33,0	67,0
152 Tittmoning, St	Anzahl	2 809	288	753	1 768	56 180	52 102	4 078
	%	100	10,3	26,8	62,9	100	92,7	7,3

1) Gemeinden ohne Wahlvorschlag: kein Nachweis möglich.



Noch: 8. Unverändert und verändert abgegebene Stimmzettel bei den Kommunalwahlen in Bayern 2014  
 Noch: 8.5 Art der Kennzeichnung des Stimmzettels durch den Wähler bei der Wahl der Gemeinderäte  
 in den kreisangehörigen Gemeinden nach Gemeinden

Noch: Oberbayern

Gebiet	Einheit	Gültige Stimm- zettel	davon 1)			Mögliche Stimmen aus gültigen Stimmzetteln	davon	
			unverändert (=Listenwähler)	innerhalb nur eines Wahlvor- schlags verändert	mit panaschierten Stimmen		vergeben	nicht vergeben
Noch: Landkreis 189 Traunstein								
154 Traunreut, St	Anzahl	6 897	1 305	1 595	3 997	206 910	183 051	23 859
	%	100	18,9	23,1	58,0	100	88,5	11,5
155 Traunstein, GKSt	Anzahl	7 607	1 754	1 224	4 629	182 568	166 710	15 858
	%	100	23,1	16,1	60,9	100	91,3	8,7
157 Trostberg, St	Anzahl	4 451	855	1 013	2 583	106 824	96 669	10 155
	%	100	19,2	22,8	58,0	100	90,5	9,5
159 Übersee	Anzahl	2 565	379	392	1 794	41 040	39 366	1 674
	%	100	14,8	15,3	69,9	100	95,9	4,1
160 Unterwössen	Anzahl	1 765	209	356	1 200	28 240	26 163	2 077
	%	100	11,8	20,2	68,0	100	92,6	7,4
161 Vachendorf	Anzahl	988	164	338	486	11 856	11 280	576
	%	100	16,6	34,2	49,2	100	95,1	4,9
162 Waging a.See, M	Anzahl	3 229	339	667	2 223	64 580	59 297	5 283
	%	100	10,5	20,7	68,8	100	91,8	8,2
165 Wonneberg	Anzahl	868	74	303	491	20 832	19 616	1 216
	%	100	8,5	34,9	56,6	100	94,2	5,8
Landkreis 190 Weilheim-Schongau								
111 Altenstadt	Anzahl	1 486	209	340	937	23 776	22 368	1 408
	%	100	14,1	22,9	63,1	100	94,1	5,9
113 Antdorf	Anzahl	631	35	596	-	15 144	6 521	8 623
	%	100	5,5	94,5	-	100	43,1	56,9
114 Bernbeuren	Anzahl	1 326	5	1 278	43	37 128	14 348	22 780
	%	100	4	96,4	3,2	100	38,6	61,4
115 Bernried am Starnb.See	Anzahl	1 129	238	192	699	31 612	28 517	3 095
	%	100	21,1	17,0	61,9	100	90,2	9,8
117 Böbing	Anzahl	895	86	344	465	21 480	20 311	1 169
	%	100	9,6	38,4	52,0	100	94,6	5,4
118 Burggen	Anzahl	912	155	203	554	21 888	19 640	2 248
	%	100	17,0	22,3	60,7	100	89,7	10,3
120 Eberfing	Anzahl	675	65	184	426	16 200	14 792	1 408
	%	100	9,6	27,3	63,1	100	91,3	8,7
121 Eglfing	Anzahl	538	58	440	40	12 912	5 427	7 485
	%	100	10,8	81,8	7,4	100	42,0	58,0
126 Habach	Anzahl	554	70	81	403	13 296	11 945	1 351
	%	100	12,6	14,6	72,7	100	89,8	10,2
129 Hohenfurch	Anzahl	865	79	96	690	20 760	18 592	2 168
	%	100	9,1	11,1	79,8	100	89,6	10,4
130 Hohenpeißenberg	Anzahl	1 879	399	396	1 084	30 064	28 802	1 262
	%	100	21,2	21,1	57,7	100	95,8	4,2
131 Hugfing	Anzahl	1 225	212	386	627	34 300	30 308	3 992
	%	100	17,3	31,5	51,2	100	88,4	11,6
132 Iffeldorf	Anzahl	1 399	297	474	628	39 172	35 822	3 350
	%	100	21,2	33,9	44,9	100	91,4	8,6
133 Ingenried	Anzahl	503	61	406	36	8 048	3 937	4 111
	%	100	12,1	80,7	7,2	100	48,9	51,1
135 Oberhausen	Anzahl	1 221	211	258	752	34 188	30 535	3 653
	%	100	17,3	21,1	61,6	100	89,3	10,7
136 Obersöchering	Anzahl	791	63	108	620	11 074	10 237	837
	%	100	8,0	13,7	78,4	100	92,4	7,6
138 Pahl	Anzahl	1 197	243	39	915	33 516	29 625	3 891
	%	100	20,3	3,3	76,4	100	88,4	11,6
139 Peißenberg, M	Anzahl	5 623	1 100	974	3 549	134 952	123 226	11 726
	%	100	19,6	17,3	63,1	100	91,3	8,7
140 Peiting, M	Anzahl	5 339	818	1 517	3 004	128 136	117 739	10 397
	%	100	15,3	28,4	56,3	100	91,9	8,1

1) Gemeinden ohne Wahlvorschlag: kein Nachweis möglich.

Noch: 8. Unverändert und verändert abgegebene Stimmzettel bei den Kommunalwahlen in Bayern 2014  
 Noch: 8.5 Art der Kennzeichnung des Stimmzettels durch den Wähler bei der Wahl der Gemeinderäte  
 in den kreisangehörigen Gemeinden nach Gemeinden

Noch: Oberbayern

Gebiet	Einheit	Gültige Stimm- zettel	davon 1)			Mögliche Stimmen aus gültigen Stimmzetteln	davon	
			unverändert (=Listenwähler)	innerhalb nur eines Wahlvor- schlags verändert	mit panaschierten Stimmen		vergeben	nicht vergeben
Noch: Landkreis 190 Weilheim-Schongau								
141 Penzberg, St	Anzahl	7 653	1 873	1 678	4 102	183 672	169 284	14 388
	%	100	24,5	21,9	53,6	100	92,2	7,8
142 Polling	Anzahl	1 870	344	417	1 109	29 920	28 213	1 707
	%	100	18,4	22,3	59,3	100	94,3	5,7
143 Prem	Anzahl	434	23	402	9	6 944	2 958	3 986
	%	100	5,3	92,6	2,1	100	42,6	57,4
144 Raisting	Anzahl	1 169	118	383	668	32 732	28 279	4 453
	%	100	10,1	32,8	57,1	100	86,4	13,6
145 Rottenbuch	Anzahl	1 028	90	262	676	24 672	23 213	1 459
	%	100	8,8	25,5	65,8	100	94,1	5,9
148 Schongau, St	Anzahl	5 110	659	1 278	3 173	122 640	110 474	12 166
	%	100	12,9	25,0	62,1	100	90,1	9,9
149 Schwabbruck	Anzahl	523	47	430	46	8 368	3 313	5 055
	%	100	9,0	82,2	8,8	100	39,6	60,4
151 Schwabsoien	Anzahl	724	85	221	418	17 376	14 595	2 781
	%	100	11,7	30,5	57,7	100	84,0	16,0
152 Seeshaupt	Anzahl	1 833	239	406	1 188	29 328	28 040	1 288
	%	100	13,0	22,1	64,8	100	95,6	4,4
153 Sindelsdorf	Anzahl	615	52	121	442	14 760	13 914	846
	%	100	8,5	19,7	71,9	100	94,3	5,7
154 Steingaden	Anzahl	1 179	154	380	645	33 012	30 096	2 916
	%	100	13,1	32,2	54,7	100	91,2	8,8
157 Weilheim i.OB, St	Anzahl	9 568	2 742	1 801	5 025	287 040	262 379	24 661
	%	100	28,7	18,8	52,5	100	91,4	8,6
158 Wessobrunn	Anzahl	1 145	210	357	578	32 060	29 378	2 682
	%	100	18,3	31,2	50,5	100	91,6	8,4
159 Wielenbach	Anzahl	1 693	307	501	885	27 088	25 688	1 400
	%	100	18,1	29,6	52,3	100	94,8	5,2
160 Wildsteig	Anzahl	748	40	257	451	17 952	16 325	1 627
	%	100	5,3	34,4	60,3	100	90,9	9,1

1) Gemeinden ohne Wahlvorschlag: kein Nachweis möglich.

Noch: 8. Unverändert und verändert abgegebene Stimmzettel bei den Kommunalwahlen in Bayern 2014  
 Noch: 8.5 Art der Kennzeichnung des Stimmzettels durch den Wähler bei der Wahl der Gemeinderäte  
 in den kreisangehörigen Gemeinden nach Gemeinden

## Niederbayern

Gebiet	Einheit	Gültige Stimm- zettel	davon 1)			Mögliche Stimmen aus gültigen Stimmzetteln	davon	
			unverändert (=Listenwähler)	innerhalb nur eines Wahlvor- schlags verändert	mit panaschierten Stimmen		vergeben	nicht vergeben
<b>Landkreis 271 Deggendorf</b>								
111 Aholming	Anzahl	1 205	106	361	738	33 740	30 926	2 814
	%	100	8,8	30,0	61,2	100	91,7	8,3
113 Auerbach	Anzahl	1 012	51	142	819	28 336	25 983	2 353
	%	100	5,0	14,0	80,9	100	91,7	8,3
114 Außernzell	Anzahl	627	26	158	443	15 048	13 988	1 060
	%	100	4,1	25,2	70,7	100	93,0	7,0
116 Bernried	Anzahl	2 703	212	336	2 155	43 248	40 732	2 516
	%	100	7,8	12,4	79,7	100	94,2	5,8
118 Buchhofen	Anzahl	520	42	452	26	8 320	3 212	5 108
	%	100	8,1	86,9	5,0	100	38,6	61,4
119 Deggendorf, GKSt	Anzahl	9 888	1 438	2 244	6 206	395 520	343 389	52 131
	%	100	14,5	22,7	62,8	100	86,8	13,2
122 Grafing	Anzahl	1 223	116	339	768	17 122	16 150	972
	%	100	9,5	27,7	62,8	100	94,3	5,7
123 Grattersdorf	Anzahl	734	60	197	477	17 616	16 188	1 428
	%	100	8,2	26,8	65,0	100	91,9	8,1
125 Hengersberg, M	Anzahl	3 052	274	635	2 143	61 040	56 553	4 487
	%	100	9,0	20,8	70,2	100	92,6	7,4
126 Hunding	Anzahl	667	34	171	462	16 008	15 260	748
	%	100	5,1	25,6	69,3	100	95,3	4,7
127 Iggenbach	Anzahl	1 166	69	180	917	32 648	30 170	2 478
	%	100	5,9	15,4	78,6	100	92,4	7,6
128 Künzing	Anzahl	1 384	106	362	916	22 144	20 939	1 205
	%	100	7,7	26,2	66,2	100	94,6	5,4
130 Lalling	Anzahl	884	66	182	636	21 216	19 753	1 463
	%	100	7,5	20,6	71,9	100	93,1	6,9
132 Metten, M	Anzahl	1 949	243	501	1 205	31 184	29 601	1 583
	%	100	12,5	25,7	61,8	100	94,9	5,1
135 Moos	Anzahl	1 202	90	202	910	33 656	30 727	2 929
	%	100	7,5	16,8	75,7	100	91,3	8,7
138 Niederalteich	Anzahl	972	69	197	706	23 328	21 772	1 556
	%	100	7,1	20,3	72,6	100	93,3	6,7
139 Oberpörling	Anzahl	648	82	284	282	15 552	13 544	2 008
	%	100	12,7	43,8	43,5	100	87,1	12,9
140 Offenberg	Anzahl	1 974	110	362	1 502	31 584	30 597	987
	%	100	5,6	18,3	76,1	100	96,9	3,1
141 Osterhofen, St	Anzahl	5 174	452	564	4 158	124 176	112 019	12 157
	%	100	8,7	10,9	80,4	100	90,2	9,8
143 Otzing	Anzahl	798	40	178	580	22 344	18 609	3 735
	%	100	5,0	22,3	72,7	100	83,3	16,7
146 Plattling, St	Anzahl	4 246	449	819	2 978	101 904	93 686	8 218
	%	100	10,6	19,3	70,1	100	91,9	8,1
148 Schaufling	Anzahl	878	59	154	665	21 072	19 853	1 219
	%	100	6,7	17,5	75,7	100	94,2	5,8
149 Schöllnach, M	Anzahl	1 937	128	479	1 330	38 740	36 401	2 339
	%	100	6,6	24,7	68,7	100	94,0	6,0
151 Stephansposching	Anzahl	1 704	174	344	1 186	27 264	25 492	1 772
	%	100	10,2	20,2	69,6	100	93,5	6,5
152 Wallerfing	Anzahl	807	30	215	562	19 368	18 338	1 030
	%	100	3,7	26,6	69,6	100	94,7	5,3
153 Winzer, M	Anzahl	1 519	116	398	1 005	24 304	23 092	1 212
	%	100	7,6	26,2	66,2	100	95,0	5,0
<b>Landkreis 272 Freyung-Grafenau</b>								
116 Eppenschlag	Anzahl	440	15	179	246	7 040	6 415	625
	%	100	3,4	40,7	55,9	100	91,1	8,9

1) Gemeinden ohne Wahlvorschlag: kein Nachweis möglich.

Noch: 8. Unverändert und verändert abgegebene Stimmzettel bei den Kommunalwahlen in Bayern 2014  
 Noch: 8.5 Art der Kennzeichnung des Stimmzettels durch den Wähler bei der Wahl der Gemeinderäte  
 in den kreisangehörigen Gemeinden nach Gemeinden

Noch: Niederbayern

Gebiet	Einheit	Gültige Stimm- zettel	davon 1)			Mögliche Stimmen aus gültigen Stimmzetteln	davon	
			unverändert (=Listenwähler)	innerhalb nur eines Wahlvor- schlags verändert	mit panaschierten Stimmen		vergeben	nicht vergeben
Noch: Landkreis 272 Freyung-Grafenau								
118 Freyung, St	Anzahl	3 633	248	770	2 615	72 660	69 082	3 578
	%	100	6,8	21,2	72,0	100	95,1	4,9
119 Fürsteneck	Anzahl	440	27	125	288	7 040	6 388	652
	%	100	6,1	28,4	65,5	100	90,7	9,3
120 Grafenau, St	Anzahl	3 804	229	572	3 003	76 080	70 334	5 746
	%	100	6,0	15,0	78,9	100	92,4	7,6
121 Grainet	Anzahl	1 421	54	219	1 148	39 788	36 082	3 706
	%	100	3,8	15,4	80,8	100	90,7	9,3
122 Haidmühle	Anzahl	876	18	247	611	21 024	19 636	1 388
	%	100	2,1	28,2	69,7	100	93,4	6,6
126 Hinterschmiding	Anzahl	1 544	75	455	1 014	21 616	20 747	869
	%	100	4,9	29,5	65,7	100	96,0	4,0
127 Hohenau	Anzahl	2 137	112	647	1 378	34 192	32 640	1 552
	%	100	5,2	30,3	64,5	100	95,5	4,5
128 Innernzell	Anzahl	968	54	397	517	23 232	21 836	1 396
	%	100	5,6	41,0	53,4	100	94,0	6,0
129 Jandelsbrunn	Anzahl	1 930	67	488	1 375	30 880	29 187	1 693
	%	100	3,5	25,3	71,2	100	94,5	5,5
134 Mauth	Anzahl	1 298	45	410	843	36 344	32 135	4 209
	%	100	3,5	31,6	64,9	100	88,4	11,6
136 Neureichenau	Anzahl	2 238	162	359	1 717	35 808	33 559	2 249
	%	100	7,2	16,0	76,7	100	93,7	6,3
138 Perlesreut, M	Anzahl	1 394	80	297	1 017	19 516	18 455	1 061
	%	100	5,7	21,3	73,0	100	94,6	5,4
139 Philippsreut	Anzahl	514	13	168	333	8 224	7 990	234
	%	100	2,5	32,7	64,8	100	97,2	2,8
140 Ringelai	Anzahl	1 212	43	228	941	33 936	31 506	2 430
	%	100	3,5	18,8	77,6	100	92,8	7,2
141 Röhrnbach, M	Anzahl	2 344	91	409	1 844	37 504	35 894	1 610
	%	100	3,9	17,4	78,7	100	95,7	4,3
142 Saldenburg	Anzahl	989	63	236	690	11 868	11 368	500
	%	100	6,4	23,9	69,8	100	95,8	4,2
143 St. Oswald-Riedlhütte	Anzahl	1 779	101	328	1 350	28 464	27 275	1 189
	%	100	5,7	18,4	75,9	100	95,8	4,2
145 Schöfweg	Anzahl	657	129	82	446	15 768	14 185	1 583
	%	100	19,6	12,5	67,9	100	90,0	10,0
146 Neuschönau	Anzahl	1 405	91	316	998	19 670	18 834	836
	%	100	6,5	22,5	71,0	100	95,7	4,3
147 Schönberg, M	Anzahl	2 043	167	479	1 397	32 688	30 830	1 858
	%	100	8,2	23,4	68,4	100	94,3	5,7
149 Spiegelau	Anzahl	2 233	176	485	1 572	35 728	33 926	1 802
	%	100	7,9	21,7	70,4	100	95,0	5,0
150 Thurmansbang	Anzahl	1 474	102	368	1 004	41 272	37 324	3 948
	%	100	6,9	25,0	68,1	100	90,4	9,6
151 Waldkirchen, St	Anzahl	5 269	261	522	4 486	126 456	117 480	8 976
	%	100	5,0	9,9	85,1	100	92,9	7,1
152 Zenting	Anzahl	591	31	509	51	14 184	5 754	8 430
	%	100	5,2	86,1	8,6	100	40,6	59,4
Landkreis 273 Kelheim								
111 Abensberg, St	Anzahl	5 182	619	999	3 564	124 368	116 643	7 725
	%	100	11,9	19,3	68,8	100	93,8	6,2
113 Aiglsbach	Anzahl	980	33	346	601	20 580	18 692	1 888
	%	100	3,4	35,3	61,3	100	90,8	9,2
115 Attenhofen	Anzahl	744	77	345	322	17 856	16 470	1 386
	%	100	10,3	46,4	43,3	100	92,2	7,8

1) Gemeinden ohne Wahlvorschlag: kein Nachweis möglich.

Noch: 8. Unverändert und verändert abgegebene Stimmzettel bei den Kommunalwahlen in Bayern 2014  
 Noch: 8.5 Art der Kennzeichnung des Stimmzettels durch den Wähler bei der Wahl der Gemeinderäte  
 in den kreisangehörigen Gemeinden nach Gemeinden

Noch: Niederbayern

Gebiet	Einheit	Gültige Stimm- zettel	davon 1)			Mögliche Stimmen aus gültigen Stimmzetteln	davon	
			unverändert (=Listenwähler)	innerhalb nur eines Wahlvor- schlags verändert	mit panaschierten Stimmen		vergeben	nicht vergeben
Noch: Landkreis 273 Kelheim								
116 Bad Abbach, M	Anzahl	5 188	1 061	950	3 177	124 512	115 029	9 483
	%	100	20,5	18,3	61,2	100	92,4	7,6
119 Biburg	Anzahl	521	-	482	39	12 504	4 494	8 010
	%	100	-	92,5	7,5	100	35,9	64,1
121 Essing, M	Anzahl	605	56	175	374	14 520	13 111	1 409
	%	100	9,3	28,9	61,8	100	90,3	9,7
125 Hausen	Anzahl	1 164	102	421	641	32 592	29 640	2 952
	%	100	8,8	36,2	55,1	100	90,9	9,1
127 Herrngiersdorf	Anzahl	657	43	248	366	9 198	8 729	469
	%	100	6,5	37,7	55,7	100	94,9	5,1
133 Ihrlerstein	Anzahl	1 844	249	362	1 233	29 504	27 670	1 834
	%	100	13,5	19,6	66,9	100	93,8	6,2
137 Kelheim, St	Anzahl	6 590	1 342	1 044	4 204	158 160	142 891	15 269
	%	100	20,4	15,8	63,8	100	90,3	9,7
139 Kirchdorf	Anzahl	507	26	199	282	8 112	7 760	352
	%	100	5,1	39,3	55,6	100	95,7	4,3
141 Langquaid, M	Anzahl	2 555	344	701	1 510	51 100	47 388	3 712
	%	100	13,5	27,4	59,1	100	92,7	7,3
147 Mainburg, St	Anzahl	5 633	644	706	4 283	135 192	125 376	9 816
	%	100	11,4	12,5	76,0	100	92,7	7,3
152 Neustadt a.d.Donau, St	Anzahl	5 284	599	1 599	3 086	126 816	118 932	7 884
	%	100	11,3	30,3	58,4	100	93,8	6,2
159 Painten, M	Anzahl	1 486	127	528	831	41 608	39 368	2 240
	%	100	8,5	35,5	55,9	100	94,6	5,4
163 Elsendorf	Anzahl	1 035	52	299	684	28 980	25 503	3 477
	%	100	5,0	28,9	66,1	100	88,0	12,0
164 Riedenburg, St	Anzahl	3 074	269	667	2 138	61 480	58 584	2 896
	%	100	8,8	21,7	69,6	100	95,3	4,7
165 Rohr i.NB, M	Anzahl	1 914	152	271	1 491	30 624	29 241	1 383
	%	100	7,9	14,2	77,9	100	95,5	4,5
166 Saal a.d.Donau	Anzahl	2 716	313	466	1 937	54 320	50 895	3 425
	%	100	11,5	17,2	71,3	100	93,7	6,3
172 Siegenburg, M	Anzahl	1 650	168	287	1 195	26 400	25 354	1 046
	%	100	10,2	17,4	72,4	100	96,0	4,0
175 Teugn	Anzahl	966	85	224	657	23 184	21 984	1 200
	%	100	8,8	23,2	68,0	100	94,8	5,2
177 Train	Anzahl	992	60	497	435	23 808	22 576	1 232
	%	100	6,0	50,1	43,9	100	94,8	5,2
178 Volkenschwand	Anzahl	881	80	343	458	21 144	19 665	1 479
	%	100	9,1	38,9	52,0	100	93,0	7,0
181 Wildenberg	Anzahl	588	35	100	453	14 112	12 703	1 409
	%	100	6,0	17,0	77,0	100	90,0	10,0
Landkreis 274 Landshut								
111 Adlkofen	Anzahl	2 119	237	428	1 454	33 904	32 168	1 736
	%	100	11,2	20,2	68,6	100	94,9	5,1
112 Aham	Anzahl	1 143	76	253	814	13 716	13 160	556
	%	100	6,6	22,1	71,2	100	95,9	4,1
113 Altdorf, M	Anzahl	3 807	783	1 153	1 871	91 368	84 232	7 136
	%	100	20,6	30,3	49,1	100	92,2	7,8
114 Altfraunhofen	Anzahl	1 063	119	236	708	29 764	26 538	3 226
	%	100	11,2	22,2	66,6	100	89,2	10,8
118 Baierbach	Anzahl	395	-	358	37	6 320	2 586	3 734
	%	100	-	90,6	9,4	100	40,9	59,1
119 Bayerbach/Ergoldsbach	Anzahl	903	66	349	488	21 672	19 370	2 302
	%	100	7,3	38,6	54,0	100	89,4	10,6

1) Gemeinden ohne Wahlvorschlag: kein Nachweis möglich.

Noch: 8. Unverändert und verändert abgegebene Stimmzettel bei den Kommunalwahlen in Bayern 2014  
 Noch: 8.5 Art der Kennzeichnung des Stimmzettels durch den Wähler bei der Wahl der Gemeinderäte  
 in den kreisangehörigen Gemeinden nach Gemeinden

Noch: Niederbayern

Gebiet	Einheit	Gültige Stimm- zettel	davon 1)			Mögliche Stimmen aus gültigen Stimmzetteln	davon	
			unverändert (=Listenwähler)	innerhalb nur eines Wahlvor- schlags verändert	mit panaschierten Stimmen		vergeben	nicht vergeben
Noch: Landkreis 274 Landshut								
120 Bodenkirchen	Anzahl	2 529	249	837	1 443	50 580	47 481	3 099
	%	100	9,8	33,1	57,1	100	93,9	6,1
121 Buch a.Erlbach	Anzahl	1 645	151	280	1 214	26 320	24 997	1 323
	%	100	9,2	17,0	73,8	100	95,0	5,0
124 Eching	Anzahl	1 671	231	384	1 056	26 736	25 286	1 450
	%	100	13,8	23,0	63,2	100	94,6	5,4
126 Ergolding, M	Anzahl	5 227	926	1 589	2 712	125 448	116 013	9 435
	%	100	17,7	30,4	51,9	100	92,5	7,5
127 Ergoldsbach, M	Anzahl	3 526	375	912	2 239	70 520	65 620	4 900
	%	100	10,6	25,9	63,5	100	93,1	6,9
128 Essenbach, M	Anzahl	5 267	519	659	4 089	126 408	116 248	10 160
	%	100	9,9	12,5	77,6	100	92,0	8,0
132 Furth	Anzahl	1 733	201	444	1 088	27 728	26 286	1 442
	%	100	11,6	25,6	62,8	100	94,8	5,2
134 Geisenhausen, M	Anzahl	3 287	383	752	2 152	65 740	62 457	3 283
	%	100	11,7	22,9	65,5	100	95,0	5,0
135 Gerzen	Anzahl	986	51	274	661	15 776	14 749	1 027
	%	100	5,2	27,8	67,0	100	93,5	6,5
141 Hohenthann	Anzahl	2 271	216	377	1 678	36 336	34 415	1 921
	%	100	9,5	16,6	73,9	100	94,7	5,3
145 Kröning	Anzahl	1 060	78	277	705	16 960	15 936	1 024
	%	100	7,4	26,1	66,5	100	94,0	6,0
146 Kumhausen	Anzahl	2 187	425	510	1 252	43 740	40 413	3 327
	%	100	19,4	23,3	57,2	100	92,4	7,6
153 Neufahrn i.NB	Anzahl	2 077	125	373	1 579	33 232	31 566	1 666
	%	100	6,0	18,0	76,0	100	95,0	5,0
154 Neufraunhofen	Anzahl	564	88	435	41	13 536	6 076	7 460
	%	100	15,6	77,1	7,3	100	44,9	55,1
156 Niederaichbach	Anzahl	1 952	185	652	1 115	31 232	29 371	1 861
	%	100	9,5	33,4	57,1	100	94,0	6,0
165 Obersüßbach	Anzahl	956	39	242	675	22 944	20 270	2 674
	%	100	4,1	25,3	70,6	100	88,3	11,7
172 Pfeffenhausen, M	Anzahl	2 393	158	425	1 810	38 288	35 954	2 334
	%	100	6,6	17,8	75,6	100	93,9	6,1
174 Postau	Anzahl	899	50	196	653	21 576	18 802	2 774
	%	100	5,6	21,8	72,6	100	87,1	12,9
176 Rottenburg/Laabert, St	Anzahl	3 690	286	679	2 725	73 800	70 578	3 222
	%	100	7,8	18,4	73,8	100	95,6	4,4
179 Schalkham	Anzahl	485	46	154	285	7 760	7 305	455
	%	100	9,5	31,8	58,8	100	94,1	5,9
182 Tiefenbach	Anzahl	2 096	312	367	1 417	33 536	31 911	1 625
	%	100	14,9	17,5	67,6	100	95,2	4,8
183 Velden, M	Anzahl	3 054	377	626	2 051	61 080	58 458	2 622
	%	100	12,3	20,5	67,2	100	95,7	4,3
184 Vilsbiburg, St	Anzahl	5 087	721	1 217	3 149	122 088	113 822	8 266
	%	100	14,2	23,9	61,9	100	93,2	6,8
185 Vilsheim	Anzahl	1 176	141	784	251	32 928	26 385	6 543
	%	100	12,0	66,7	21,3	100	80,1	19,9
187 Weihmichl	Anzahl	1 228	109	518	601	34 384	32 002	2 382
	%	100	8,9	42,2	48,9	100	93,1	6,9
188 Weng	Anzahl	695	45	102	548	15 290	14 071	1 219
	%	100	6,5	14,7	78,8	100	92,0	8,0
191 Wörth a.d.Isar	Anzahl	1 274	215	258	801	35 672	32 639	3 033
	%	100	16,9	20,3	62,9	100	91,5	8,5

1) Gemeinden ohne Wahlvorschlag: kein Nachweis möglich.

Noch: 8. Unverändert und verändert abgegebene Stimmzettel bei den Kommunalwahlen in Bayern 2014  
 Noch: 8.5 Art der Kennzeichnung des Stimmzettels durch den Wähler bei der Wahl der Gemeinderäte  
 in den kreisangehörigen Gemeinden nach Gemeinden

Noch: Niederbayern

Gebiet	Einheit	Gültige Stimm- zettel	davon 1)			Mögliche Stimmen aus gültigen Stimmzetteln	davon	
			unverändert (=Listenwähler)	innerhalb nur eines Wahlvor- schlags verändert	mit panaschierten Stimmen		vergeben	nicht vergeben
Noch: Landkreis 274 Landshut								
193 Wurmsham	Anzahl	732	50	190	492	17 568	15 642	1 926
	%	100	6,8	26,0	67,2	100	89,0	11,0
194 Bruckberg	Anzahl	2 907	275	597	2 035	58 140	54 414	3 726
	%	100	9,5	20,5	70,0	100	93,6	6,4
Landkreis 275 Passau								
111 Aicha vorm Wald	Anzahl	1 310	63	379	868	18 340	17 796	544
	%	100	4,8	28,9	66,3	100	97,0	3,0
112 Aidenbach, M	Anzahl	1 394	156	486	752	22 304	21 130	1 174
	%	100	11,2	34,9	53,9	100	94,7	5,3
114 Aldersbach	Anzahl	2 263	165	511	1 587	36 208	34 059	2 149
	%	100	7,3	22,6	70,1	100	94,1	5,9
116 Bad Füssing	Anzahl	3 092	351	962	1 779	61 840	57 756	4 084
	%	100	11,4	31,1	57,5	100	93,4	6,6
117 Beutelsbach	Anzahl	603	41	147	415	14 472	13 289	1 183
	%	100	6,8	24,4	68,8	100	91,8	8,2
118 Breitenberg	Anzahl	890	36	200	654	12 460	11 548	912
	%	100	4,0	22,5	73,5	100	92,7	7,3
119 Büchlberg	Anzahl	2 018	141	474	1 403	32 288	30 751	1 537
	%	100	7,0	23,5	69,5	100	95,2	4,8
120 Eging a.See, M	Anzahl	1 985	130	572	1 283	31 760	30 222	1 538
	%	100	6,5	28,8	64,6	100	95,2	4,8
121 Fürstenstein	Anzahl	1 739	119	647	973	27 824	26 831	993
	%	100	6,8	37,2	56,0	100	96,4	3,6
122 Fürstenzell, M	Anzahl	3 919	346	542	3 031	78 380	73 888	4 492
	%	100	8,8	13,8	77,3	100	94,3	5,7
124 Bad Griesbach i.R., St	Anzahl	4 086	479	1 021	2 586	81 720	76 740	4 980
	%	100	11,7	25,0	63,3	100	93,9	6,1
125 Haarbach	Anzahl	1 491	121	391	979	41 748	36 888	4 860
	%	100	8,1	26,2	65,7	100	88,4	11,6
126 Hauzenberg, St	Anzahl	4 786	159	925	3 702	114 864	108 207	6 657
	%	100	3,3	19,3	77,4	100	94,2	5,8
127 Hofkirchen, M	Anzahl	1 761	102	384	1 275	28 176	27 145	1 031
	%	100	5,8	21,8	72,4	100	96,3	3,7
128 Hutthurm, M	Anzahl	2 824	159	718	1 947	56 480	53 829	2 651
	%	100	5,6	25,4	68,9	100	95,3	4,7
130 Kirchham	Anzahl	992	93	339	560	27 776	25 134	2 642
	%	100	9,4	34,2	56,5	100	90,5	9,5
131 Kößlarn, M	Anzahl	883	60	122	701	21 192	19 371	1 821
	%	100	6,8	13,8	79,4	100	91,4	8,6
132 Malching	Anzahl	632	42	174	416	15 168	13 922	1 246
	%	100	6,6	27,5	65,8	100	91,8	8,2
133 Neuburg a.Inn	Anzahl	2 270	195	584	1 491	36 320	35 064	1 256
	%	100	8,6	25,7	65,7	100	96,5	3,5
134 Neuhaus a.Inn	Anzahl	1 555	148	554	853	24 880	23 947	933
	%	100	9,5	35,6	54,9	100	96,3	3,8
135 Neukirchen vorm Wald	Anzahl	1 262	92	205	965	17 668	16 862	806
	%	100	7,3	16,2	76,5	100	95,4	4,6
137 Obernzell, M	Anzahl	1 729	94	397	1 238	27 664	26 370	1 294
	%	100	5,4	23,0	71,6	100	95,3	4,7
138 Ortenburg, M	Anzahl	3 721	271	702	2 748	74 420	70 411	4 009
	%	100	7,3	18,9	73,9	100	94,6	5,4
141 Pocking, St	Anzahl	5 438	880	1 295	3 263	130 512	120 772	9 740
	%	100	16,2	23,8	60,0	100	92,5	7,5
143 Rothalmünster, M	Anzahl	1 995	180	423	1 392	39 900	37 228	2 672
	%	100	9,0	21,2	69,8	100	93,3	6,7

1) Gemeinden ohne Wahlvorschlag: kein Nachweis möglich.

Noch: 8. Unverändert und verändert abgegebene Stimmzettel bei den Kommunalwahlen in Bayern 2014  
 Noch: 8.5 Art der Kennzeichnung des Stimmzettels durch den Wähler bei der Wahl der Gemeinderäte  
 in den kreisangehörigen Gemeinden nach Gemeinden

Noch: Niederbayern

Gebiet	Einheit	Gültige Stimm- zettel	davon 1)			Mögliche Stimmen aus gültigen Stimmzetteln	davon	
			unverändert (=Listenwähler)	innerhalb nur eines Wahlvor- schlags verändert	mit panaschierten Stimmen		vergeben	nicht vergeben
Noch: Landkreis 275 Passau								
144 Ruderting	Anzahl	1 640	192	336	1 112	26 240	25 129	1 111
	%	100	11,7	20,5	67,8	100	95,8	4,2
145 Ruhstorf a.d.Rott, M	Anzahl	3 451	422	961	2 068	69 020	65 799	3 221
	%	100	12,2	27,8	59,9	100	95,3	4,7
146 Salzweg	Anzahl	3 188	344	641	2 203	63 760	60 839	2 921
	%	100	10,8	20,1	69,1	100	95,4	4,6
148 Sonnen	Anzahl	795	16	188	591	19 080	17 845	1 235
	%	100	2,0	23,6	74,3	100	93,5	6,5
149 Tettenweis	Anzahl	970	75	203	692	23 280	21 317	1 963
	%	100	7,7	20,9	71,3	100	91,6	8,4
150 Thymau	Anzahl	2 395	146	562	1 687	38 320	36 984	1 336
	%	100	6,1	23,5	70,4	100	96,5	3,5
151 Tiefenbach	Anzahl	3 224	239	514	2 471	64 480	61 834	2 646
	%	100	7,4	15,9	76,6	100	95,9	4,1
152 Tittling, M	Anzahl	1 724	85	370	1 269	27 584	26 476	1 108
	%	100	4,9	21,5	73,6	100	96,0	4,0
153 Untergriesbach, M	Anzahl	2 495	74	446	1 975	49 900	45 916	3 984
	%	100	3,0	17,9	79,2	100	92,0	8,0
154 Vilshofen a.d.Donau, St	Anzahl	6 746	633	1 268	4 845	161 904	152 749	9 155
	%	100	9,4	18,8	71,8	100	94,3	5,7
156 Wegscheid, M	Anzahl	2 620	120	463	2 037	52 400	49 338	3 062
	%	100	4,6	17,7	77,7	100	94,2	5,8
159 Windorf, M	Anzahl	2 391	169	487	1 735	38 256	36 633	1 623
	%	100	7,1	20,4	72,6	100	95,8	4,2
160 Witzmannsberg	Anzahl	843	46	157	640	10 116	9 832	284
	%	100	5,5	18,6	75,9	100	97,2	2,8
Landkreis 276 Regen								
111 Achslach	Anzahl	614	26	237	351	14 736	14 025	711
	%	100	4,2	38,6	57,2	100	95,2	4,8
113 Arnbruck	Anzahl	1 166	59	251	856	32 648	30 485	2 163
	%	100	5,1	21,5	73,4	100	93,4	6,6
115 Bayerisch Eisenstein	Anzahl	609	64	69	476	14 616	12 613	2 003
	%	100	10,5	11,3	78,2	100	86,3	13,7
116 Bischofsmais	Anzahl	1 550	95	245	1 210	24 800	23 589	1 211
	%	100	6,1	15,8	78,1	100	95,1	4,9
117 Bodenmais, M	Anzahl	1 397	71	345	981	22 352	20 932	1 420
	%	100	5,1	24,7	70,2	100	93,6	6,4
118 Böbrach	Anzahl	946	60	258	628	22 704	21 073	1 631
	%	100	6,3	27,3	66,4	100	92,8	7,2
120 Drachselsried	Anzahl	1 522	87	195	1 240	27 396	26 066	1 330
	%	100	5,7	12,8	81,5	100	95,1	4,9
121 Frauenau	Anzahl	1 350	79	311	960	37 800	35 414	2 386
	%	100	5,9	23,0	71,1	100	93,7	6,3
122 Geiersthal	Anzahl	1 288	102	206	980	36 064	33 223	2 841
	%	100	7,9	16,0	76,1	100	92,1	7,9
123 Gotteszell	Anzahl	703	47	166	490	16 872	15 875	997
	%	100	6,7	23,6	69,7	100	94,1	5,9
126 Kirchberg i.Wald	Anzahl	2 322	152	669	1 501	37 152	35 446	1 706
	%	100	6,5	28,8	64,6	100	95,4	4,6
127 Kirchdorf i.Wald	Anzahl	957	36	155	766	26 796	24 169	2 627
	%	100	3,8	16,2	80,0	100	90,2	9,8
128 Kollnburg	Anzahl	1 667	87	145	1 435	46 676	42 169	4 507
	%	100	5,2	8,7	86,1	100	90,3	9,7
129 Langdorf	Anzahl	1 247	64	274	909	34 916	32 709	2 207
	%	100	5,1	22,0	72,9	100	93,7	6,3

1) Gemeinden ohne Wahlvorschlag: kein Nachweis möglich.



Noch: 8. Unverändert und verändert abgegebene Stimmzettel bei den Kommunalwahlen in Bayern 2014  
 Noch: 8.5 Art der Kennzeichnung des Stimmzettels durch den Wähler bei der Wahl der Gemeinderäte  
 in den kreisangehörigen Gemeinden nach Gemeinden

Noch: Niederbayern

Gebiet	Einheit	Gültige Stimm- zettel	davon 1)			Mögliche Stimmen aus gültigen Stimmzetteln	davon	
			unverändert (=Listenwähler)	innerhalb nur eines Wahlvor- schlags verändert	mit panaschierten Stimmen		vergeben	nicht vergeben
Noch: Landkreis 276 Regen								
130 Lindberg	Anzahl	1 144	73	171	900	32 032	29 230	2 802
	%	100	6,4	14,9	78,7	100	91,3	8,7
134 Patersdorf	Anzahl	874	48	181	645	20 976	19 659	1 317
	%	100	5,5	20,7	73,8	100	93,7	6,3
135 Prackebach	Anzahl	1 617	122	269	1 226	45 276	41 461	3 815
	%	100	7,5	16,6	75,8	100	91,6	8,4
138 Regen, St	Anzahl	3 974	273	576	3 125	95 376	83 783	11 593
	%	100	6,9	14,5	78,6	100	87,8	12,2
139 Rinchnach	Anzahl	1 598	90	394	1 114	25 568	24 348	1 220
	%	100	5,6	24,7	69,7	100	95,2	4,8
142 Ruhmannsfelden, M	Anzahl	1 092	92	371	629	30 576	27 788	2 788
	%	100	8,4	34,0	57,6	100	90,9	9,1
143 Teisnach, M	Anzahl	1 346	74	248	1 024	37 688	33 810	3 878
	%	100	5,5	18,4	76,1	100	89,7	10,3
144 Viechtach, St	Anzahl	4 244	355	713	3 176	84 880	80 117	4 763
	%	100	8,4	16,8	74,8	100	94,4	5,6
146 Zachenberg	Anzahl	1 030	73	280	677	28 840	25 856	2 984
	%	100	7,1	27,2	65,7	100	89,7	10,3
148 Zwiesel, St	Anzahl	3 651	167	499	2 985	87 624	80 888	6 736
	%	100	4,6	13,7	81,8	100	92,3	7,7
Landkreis 277 Rottal-Inn								
111 Arnstorf, M	Anzahl	2 577	220	798	1 559	51 540	49 254	2 286
	%	100	8,5	31,0	60,5	100	95,6	4,4
112 Bayerbach	Anzahl	892	45	208	639	21 408	20 143	1 265
	%	100	5,0	23,3	71,6	100	94,1	5,9
113 Bad Birnbach, M	Anzahl	2 502	265	607	1 630	50 040	46 719	3 321
	%	100	10,6	24,3	65,1	100	93,4	6,6
114 Dietersburg	Anzahl	1 787	183	747	857	28 592	26 781	1 811
	%	100	10,2	41,8	48,0	100	93,7	6,3
116 Eggenfelden, St	Anzahl	5 293	650	979	3 664	127 032	118 600	8 432
	%	100	12,3	18,5	69,2	100	93,4	6,6
117 Egglham	Anzahl	1 077	91	406	580	30 156	26 173	3 983
	%	100	8,4	37,7	53,9	100	86,8	13,2
118 Ering	Anzahl	1 015	85	142	788	24 360	22 397	1 963
	%	100	8,4	14,0	77,6	100	91,9	8,1
119 Falkenberg	Anzahl	2 045	237	973	835	32 720	30 642	2 078
	%	100	11,6	47,6	40,8	100	93,6	6,4
121 Gangkofen, M	Anzahl	2 693	243	474	1 976	53 860	49 695	4 165
	%	100	9,0	17,6	73,4	100	92,3	7,7
122 Geratskirchen	Anzahl	369	67	283	19	5 904	2 253	3 651
	%	100	18,2	76,7	5,1	100	38,2	61,8
124 Hebertsfelden	Anzahl	1 548	152	403	993	24 768	23 509	1 259
	%	100	9,8	26,0	64,1	100	94,9	5,1
126 Johanniskirchen	Anzahl	1 342	67	309	966	21 472	20 276	1 196
	%	100	5,0	23,0	72,0	100	94,4	5,6
127 Julbach	Anzahl	1 009	101	174	734	14 126	13 497	629
	%	100	10,0	17,2	72,7	100	95,5	4,5
128 Kirchdorf a.Inn	Anzahl	1 971	182	425	1 364	39 420	36 576	2 844
	%	100	9,2	21,6	69,2	100	92,8	7,2
131 Malgersdorf	Anzahl	573	46	519	8	13 752	5 270	8 482
	%	100	8,0	90,6	1,4	100	38,3	61,7
133 Massing, M	Anzahl	1 625	180	352	1 093	26 000	24 979	1 021
	%	100	11,1	21,7	67,3	100	96,1	3,9
134 Mitterskirchen	Anzahl	1 216	79	831	306	34 048	28 042	6 006
	%	100	6,5	68,3	25,2	100	82,4	17,6

1) Gemeinden ohne Wahlvorschlag: kein Nachweis möglich.

Noch: 8. Unverändert und verändert abgegebene Stimmzettel bei den Kommunalwahlen in Bayern 2014  
 Noch: 8.5 Art der Kennzeichnung des Stimmzettels durch den Wähler bei der Wahl der Gemeinderäte  
 in den kreisangehörigen Gemeinden nach Gemeinden

Noch: Niederbayern

Gebiet	Einheit	Gültige Stimm- zettel	davon 1)			Mögliche Stimmen aus gültigen Stimmzetteln	davon	
			unverändert (=Listenwähler)	innerhalb nur eines Wahlvor- schlags verändert	mit panaschierten Stimmen		vergeben	nicht vergeben
Noch: Landkreis 277 Rottal-Inn								
138 Pfarrkirchen, St	Anzahl	5 255	827	1 170	3 258	126 120	117 864	8 256
	%	100	15,7	22,3	62,0	100	93,5	6,5
139 Postmünster	Anzahl	1 197	155	176	866	33 516	31 008	2 508
	%	100	12,9	14,7	72,3	100	92,5	7,5
140 Reut	Anzahl	792	79	690	23	19 008	7 554	11 454
	%	100	10,0	87,1	2,9	100	39,7	60,3
141 Rimbach	Anzahl	531	26	240	265	8 496	7 987	509
	%	100	4,9	45,2	49,9	100	94,0	6,0
142 Roßbach	Anzahl	1 515	80	765	670	21 210	20 170	1 040
	%	100	5,3	50,5	44,2	100	95,1	4,9
144 Schönau	Anzahl	1 081	99	244	738	30 268	26 907	3 361
	%	100	9,2	22,6	68,3	100	88,9	11,1
145 Simbach a.Inn, St	Anzahl	3 922	525	902	2 495	78 440	73 827	4 613
	%	100	13,4	23,0	63,6	100	94,1	5,9
147 Stubenberg	Anzahl	721	49	192	480	17 304	15 530	1 774
	%	100	6,8	26,6	66,6	100	89,7	10,3
148 Tann, M	Anzahl	1 807	241	761	805	28 912	27 513	1 399
	%	100	13,3	42,1	44,5	100	95,2	4,8
149 Triftern, M	Anzahl	2 144	177	842	1 125	42 880	40 499	2 381
	%	100	8,3	39,3	52,5	100	94,4	5,6
151 Unterdietfurt	Anzahl	1 065	240	348	477	29 820	26 248	3 572
	%	100	22,5	32,7	44,8	100	88,0	12,0
152 Wittibreut	Anzahl	906	73	275	558	25 368	22 295	3 073
	%	100	8,1	30,4	61,6	100	87,9	12,1
153 Wurmannsquick, M	Anzahl	2 014	202	286	1 526	32 224	30 857	1 367
	%	100	10,0	14,2	75,8	100	95,8	4,2
154 Zeilarn	Anzahl	987	55	829	103	27 636	9 675	17 961
	%	100	5,6	84,0	10,4	100	35,0	65,0
Landkreis 278 Straubing-Bogen								
112 Aholting	Anzahl	798	80	409	309	9 576	8 888	688
	%	100	10,0	51,3	38,7	100	92,8	7,2
113 Aiterhofen	Anzahl	1 418	227	454	737	22 688	20 951	1 737
	%	100	16,0	32,0	52,0	100	92,3	7,7
116 Ascha	Anzahl	895	68	237	590	21 480	20 073	1 407
	%	100	7,6	26,5	65,9	100	93,4	6,6
117 Atting	Anzahl	844	103	229	512	10 128	9 348	780
	%	100	12,2	27,1	60,7	100	92,3	7,7
118 Bogen, St	Anzahl	3 910	497	682	2 731	93 840	87 417	6 423
	%	100	12,7	17,4	69,8	100	93,2	6,8
120 Falkenfels	Anzahl	631	42	264	325	15 144	14 160	984
	%	100	6,7	41,8	51,5	100	93,5	6,5
121 Feldkirchen	Anzahl	808	73	302	433	19 392	17 850	1 542
	%	100	9,0	37,4	53,6	100	92,0	8,0
123 Geiselhöring, St	Anzahl	3 700	397	1 197	2 106	74 000	69 831	4 169
	%	100	10,7	32,4	56,9	100	94,4	5,6
129 Haibach	Anzahl	1 254	67	214	973	35 112	32 039	3 073
	%	100	5,3	17,1	77,6	100	91,2	8,8
134 Haselbach	Anzahl	1 025	84	272	669	24 600	22 293	2 307
	%	100	8,2	26,5	65,3	100	90,6	9,4
139 Hunderdorf	Anzahl	1 664	187	407	1 070	26 624	25 035	1 589
	%	100	11,2	24,5	64,3	100	94,0	6,0
140 Irlbach	Anzahl	665	65	163	437	15 960	14 557	1 403
	%	100	9,8	24,5	65,7	100	91,2	8,8
141 Kirchroth	Anzahl	2 035	188	577	1 270	32 560	30 707	1 853
	%	100	9,2	28,4	62,4	100	94,3	5,7

1) Gemeinden ohne Wahlvorschlag: kein Nachweis möglich.

Noch: 8. Unverändert und verändert abgegebene Stimmzettel bei den Kommunalwahlen in Bayern 2014  
 Noch: 8.5 Art der Kennzeichnung des Stimmzettels durch den Wähler bei der Wahl der Gemeinderäte  
 in den kreisangehörigen Gemeinden nach Gemeinden

Noch: Niederbayern

Gebiet	Einheit	Gültige Stimm- zettel	davon 1)			Mögliche Stimmen aus gültigen Stimmzetteln	davon	
			unverändert (=Listenwähler)	innerhalb nur eines Wahlvor- schlags verändert	mit panaschierten Stimmen		vergeben	nicht vergeben
Noch: Landkreis 278 Straubing-Bogen								
143 Konzell	Anzahl	1 131	62	241	828	27 144	25 443	1 701
	%	100	5,5	21,3	73,2	100	93,7	6,3
144 Laberweinting	Anzahl	2 080	143	572	1 365	33 280	31 990	1 290
	%	100	6,9	27,5	65,6	100	96,1	3,9
146 Leiblfing	Anzahl	2 243	152	343	1 748	35 888	32 607	3 281
	%	100	6,8	15,3	77,9	100	90,9	9,1
147 Loitzendorf	Anzahl	346	19	298	29	5 536	2 626	2 910
	%	100	5,5	86,1	8,4	100	47,4	52,6
148 Mallersdorf-Pfaff., M	Anzahl	3 465	569	728	2 168	69 300	66 394	2 906
	%	100	16,4	21,0	62,6	100	95,8	4,2
149 Mariaposching	Anzahl	826	59	266	501	19 824	17 906	1 918
	%	100	7,1	32,2	60,7	100	90,3	9,7
151 Mitterfels, M	Anzahl	1 334	168	380	786	37 352	35 255	2 097
	%	100	12,6	28,5	58,9	100	94,4	5,6
154 Neukirchen	Anzahl	903	55	207	641	21 672	19 133	2 539
	%	100	6,1	22,9	71,0	100	88,3	11,7
159 Niederwinkling	Anzahl	1 358	99	424	835	38 024	35 479	2 545
	%	100	7,3	31,2	61,5	100	93,3	6,7
167 Oberschneiding	Anzahl	1 334	147	618	569	37 352	32 938	4 414
	%	100	11,0	46,3	42,7	100	88,2	11,8
170 Parkstetten	Anzahl	1 759	201	557	1 001	28 144	26 734	1 410
	%	100	11,4	31,7	56,9	100	95,0	5,0
171 Perasdorf	Anzahl	375	19	149	207	6 000	5 871	129
	%	100	5,1	39,7	55,2	100	97,9	2,2
172 Perkam	Anzahl	718	89	140	489	17 232	14 990	2 242
	%	100	12,4	19,5	68,1	100	87,0	13,0
177 Rain	Anzahl	1 544	202	505	837	43 232	39 308	3 924
	%	100	13,1	32,7	54,2	100	90,9	9,1
178 Rattenberg	Anzahl	1 002	39	147	816	24 048	22 624	1 424
	%	100	3,9	14,7	81,4	100	94,1	5,9
179 Rattiszell	Anzahl	1 021	41	292	688	24 504	22 982	1 522
	%	100	4,0	28,6	67,4	100	93,8	6,2
182 Salching	Anzahl	1 372	182	480	710	38 416	35 715	2 701
	%	100	13,3	35,0	51,7	100	93,0	7,0
184 Sankt Englmar	Anzahl	845	55	200	590	20 280	19 068	1 212
	%	100	6,5	23,7	69,8	100	94,0	6,0
187 Schwarzach, M	Anzahl	1 491	134	264	1 093	41 748	38 904	2 844
	%	100	9,0	17,7	73,3	100	93,2	6,8
189 Stallwang	Anzahl	834	61	187	586	20 016	18 218	1 798
	%	100	7,3	22,4	70,3	100	91,0	9,0
190 Steinach	Anzahl	1 384	190	263	931	38 752	35 509	3 243
	%	100	13,7	19,0	67,3	100	91,6	8,4
192 Straßkirchen	Anzahl	1 530	214	606	710	24 480	23 081	1 399
	%	100	14,0	39,6	46,4	100	94,3	5,7
197 Wiesenfelden	Anzahl	1 919	146	805	968	30 704	29 321	1 383
	%	100	7,6	41,9	50,4	100	95,5	4,5
198 Windberg	Anzahl	532	64	419	49	12 768	5 548	7 220
	%	100	12,0	78,8	9,2	100	43,5	56,5
Landkreis 279 Dingolfing-Landau								
112 Dingolfing, St	Anzahl	5 503	719	1 252	3 532	132 072	120 081	11 991
	%	100	13,1	22,8	64,2	100	90,9	9,1
113 Eichendorf, M	Anzahl	3 131	255	557	2 319	62 620	59 889	2 731
	%	100	8,1	17,8	74,1	100	95,6	4,4
115 Frontenhausen, M	Anzahl	1 752	149	623	980	28 032	26 318	1 714
	%	100	8,5	35,6	55,9	100	93,9	6,1

1) Gemeinden ohne Wahlvorschlag: kein Nachweis möglich.

Noch: 8. Unverändert und verändert abgegebene Stimmzettel bei den Kommunalwahlen in Bayern 2014  
 Noch: 8.5 Art der Kennzeichnung des Stimmzettels durch den Wähler bei der Wahl der Gemeinderäte  
 in den kreisangehörigen Gemeinden nach Gemeinden

Noch: Niederbayern

Gebiet	Einheit	Gültige Stimm- zettel	davon 1)			Mögliche Stimmen aus gültigen Stimmzetteln	davon	
			unverändert (=Listenvähler)	innerhalb nur eines Wahlvor- schlags verändert	mit panaschierten Stimmen		vergeben	nicht vergeben
Noch: Landkreis 279 Dingolfing-Landau								
116 Gottfrieding	Anzahl	970	76	205	689	27 160	24 439	2 721
	%	100	7,8	21,1	71,0	100	90,0	10,0
122 Landau a.d.Isar, St	Anzahl	5 560	526	1 080	3 954	133 440	124 429	9 011
	%	100	9,5	19,4	71,1	100	93,2	6,8
124 Loiching	Anzahl	1 686	127	497	1 062	26 976	25 579	1 397
	%	100	7,5	29,5	63,0	100	94,8	5,2
125 Mamming	Anzahl	1 315	90	226	999	36 820	33 574	3 246
	%	100	6,8	17,2	76,0	100	91,2	8,8
126 Marklkofen	Anzahl	1 677	100	457	1 120	26 832	25 606	1 226
	%	100	6,0	27,3	66,8	100	95,4	4,6
127 Mengkofen	Anzahl	2 648	172	641	1 835	52 960	49 173	3 787
	%	100	6,5	24,2	69,3	100	92,8	7,2
128 Moosthenning	Anzahl	2 643	194	405	2 044	42 288	40 085	2 203
	%	100	7,3	15,3	77,3	100	94,8	5,2
130 Niederviehbach	Anzahl	1 173	101	272	800	32 844	29 552	3 292
	%	100	8,6	23,2	68,2	100	90,0	10,0
132 Pilsting, M	Anzahl	2 982	224	522	2 236	59 640	55 925	3 715
	%	100	7,5	17,5	75,0	100	93,8	6,2
134 Reisbach, M	Anzahl	3 635	299	1 535	1 801	72 700	67 576	5 124
	%	100	8,2	42,2	49,5	100	93,0	7,0
135 Simbach, M	Anzahl	1 822	139	721	962	29 152	28 174	978
	%	100	7,6	39,6	52,8	100	96,6	3,4
137 Wallersdorf, M	Anzahl	2 822	155	537	2 130	56 440	53 520	2 920
	%	100	5,5	19,0	75,5	100	94,8	5,2

1) Gemeinden ohne Wahlvorschlag: kein Nachweis möglich.

Noch: 8. Unverändert und verändert abgegebene Stimmzettel bei den Kommunalwahlen in Bayern 2014  
 Noch: 8.5 Art der Kennzeichnung des Stimmzettels durch den Wähler bei der Wahl der Gemeinderäte  
 in den kreisangehörigen Gemeinden nach Gemeinden

Oberpfalz

Gebiet	Einheit	Gültige Stimm- zettel	davon 1)			Mögliche Stimmen aus gültigen Stimmzetteln	davon	
			unverändert (=Listenwähler)	innerhalb nur eines Wahlvor- schlags verändert	mit panaschierten Stimmen		vergeben	nicht vergeben
<b>Landkreis 371 Amberg-Sulzbach</b>								
111 Ammerthal	Anzahl	1 368	204	325	839	38 304	36 469	1 835
	%	100	14,9	23,8	61,3	100	95,2	4,8
113 Auerbach i.d.OPf., St	Anzahl	4 483	330	914	3 239	89 660	86 145	3 515
	%	100	7,4	20,4	72,3	100	96,1	3,9
116 Birgland	Anzahl	1 038	85	117	836	24 912	22 520	2 392
	%	100	8,2	11,3	80,5	100	90,4	9,6
118 Ebermannsdorf	Anzahl	1 309	121	386	802	36 652	33 882	2 770
	%	100	9,2	29,5	61,3	100	92,4	7,6
119 Edelsfeld	Anzahl	1 005	67	159	779	24 120	22 874	1 246
	%	100	6,7	15,8	77,5	100	94,8	5,2
120 Ens Dorf	Anzahl	1 241	149	488	604	34 748	32 576	2 172
	%	100	12,0	39,3	48,7	100	93,7	6,3
121 Freihung, M	Anzahl	1 466	99	353	1 014	41 048	37 794	3 254
	%	100	6,8	24,1	69,2	100	92,1	7,9
122 Freudenberg	Anzahl	2 509	186	644	1 679	40 144	37 887	2 257
	%	100	7,4	25,7	66,9	100	94,4	5,6
123 Gebenbach	Anzahl	521	35	130	356	8 336	7 872	464
	%	100	6,7	25,0	68,3	100	94,4	5,6
126 Hahnbach, M	Anzahl	2 746	329	871	1 546	54 920	50 517	4 403
	%	100	12,0	31,7	56,3	100	92,0	8,0
127 Hirschau, St	Anzahl	3 380	306	1 138	1 936	67 600	63 630	3 970
	%	100	9,1	33,7	57,3	100	94,1	5,9
128 Hirschbach	Anzahl	687	76	197	414	16 488	15 203	1 285
	%	100	11,1	28,7	60,3	100	92,2	7,8
129 Hohenburg, M	Anzahl	974	61	216	697	23 376	22 071	1 305
	%	100	6,3	22,2	71,6	100	94,4	5,6
131 Illschwang	Anzahl	1 234	109	338	787	34 552	31 544	3 008
	%	100	8,8	27,4	63,8	100	91,3	8,7
132 Kastl, M	Anzahl	1 406	127	355	924	39 368	35 976	3 392
	%	100	9,0	25,2	65,7	100	91,4	8,6
135 Königstein, M	Anzahl	1 060	77	303	680	25 440	23 136	2 304
	%	100	7,3	28,6	64,2	100	90,9	9,1
136 Kümmersbruck	Anzahl	4 899	1 186	2 006	1 707	117 576	110 259	7 317
	%	100	24,2	40,9	34,8	100	93,8	6,2
140 Etzelwang	Anzahl	764	89	202	473	18 336	16 844	1 492
	%	100	11,6	26,4	61,9	100	91,9	8,1
141 Neukirchen/Sulzbach-R.	Anzahl	1 516	168	289	1 059	42 448	39 542	2 906
	%	100	11,1	19,1	69,9	100	93,2	6,8
144 Poppenricht	Anzahl	1 849	298	733	818	29 584	28 020	1 564
	%	100	16,1	39,6	44,2	100	94,7	5,3
146 Rieden, M	Anzahl	1 607	133	424	1 050	44 996	42 073	2 923
	%	100	8,3	26,4	65,3	100	93,5	6,5
148 Schmidmühlen, M	Anzahl	1 295	139	325	831	36 260	33 507	2 753
	%	100	10,7	25,1	64,2	100	92,4	7,6
150 Schnaittenbach, St	Anzahl	2 383	205	889	1 289	38 128	36 727	1 401
	%	100	8,6	37,3	54,1	100	96,3	3,7
151 Sulzbach-Rosenberg, St	Anzahl	7 469	1 081	1 811	4 577	224 070	205 308	18 762
	%	100	14,5	24,2	61,3	100	91,6	8,4
154 Ursensollen	Anzahl	2 143	239	645	1 259	34 288	32 819	1 469
	%	100	11,2	30,1	58,7	100	95,7	4,3
156 Vilseck, St	Anzahl	2 937	230	344	2 363	58 740	55 397	3 343
	%	100	7,8	11,7	80,5	100	94,3	5,7
157 Weigendorf	Anzahl	725	133	141	451	17 400	15 561	1 839
	%	100	18,3	19,4	62,2	100	89,4	10,6

1) Gemeinden ohne Wahlvorschlag: kein Nachweis möglich.

Noch: 8. Unverändert und verändert abgegebene Stimmzettel bei den Kommunalwahlen in Bayern 2014  
 Noch: 8.5 Art der Kennzeichnung des Stimmzettels durch den Wähler bei der Wahl der Gemeinderäte  
 in den kreisangehörigen Gemeinden nach Gemeinden

Noch: Oberpfalz

Gebiet	Einheit	Gültige Stimm- zettel	davon 1)			Mögliche Stimmen aus gültigen Stimmzetteln	davon	
			unverändert (=Listenwähler)	innerhalb nur eines Wahlvor- schlags verändert	mit panaschierten Stimmen		vergeben	nicht vergeben
<b>Landkreis 372 Cham</b>								
112 Arnschwang	Anzahl	1 010	52	162	796	28 280	23 972	4 308
	%	100	5,1	16,0	78,8	100	84,8	15,2
113 Arrach	Anzahl	1 619	159	636	824	45 332	42 720	2 612
	%	100	9,8	39,3	50,9	100	94,2	5,8
115 Blaibach	Anzahl	985	42	175	768	27 580	25 187	2 393
	%	100	4,3	17,8	78,0	100	91,3	8,7
116 Cham, St	Anzahl	7 666	1 235	2 369	4 062	183 984	172 458	11 526
	%	100	16,1	30,9	53,0	100	93,7	6,3
117 Chamerau	Anzahl	1 357	126	392	839	37 996	34 001	3 995
	%	100	9,3	28,9	61,8	100	89,5	10,5
124 Eschkam, M	Anzahl	1 773	124	746	903	28 368	27 615	753
	%	100	7,0	42,1	50,9	100	97,3	2,7
125 Falkenstein, M	Anzahl	1 692	90	1 223	379	27 072	25 746	1 326
	%	100	5,3	72,3	22,4	100	95,1	4,9
126 Furth im Wald, St	Anzahl	4 361	388	661	3 312	87 220	82 876	4 344
	%	100	8,9	15,2	75,9	100	95,0	5,0
128 Gleißenberg	Anzahl	594	43	219	332	9 504	9 102	402
	%	100	7,2	36,9	55,9	100	95,8	4,2
130 Grafenwiesen	Anzahl	717	49	234	434	17 208	15 957	1 251
	%	100	6,8	32,6	60,5	100	92,7	7,3
135 Hohenwarth	Anzahl	894	43	178	673	25 032	22 947	2 085
	%	100	4,8	19,9	75,3	100	91,7	8,3
137 Bad Kötzing, St	Anzahl	3 950	463	819	2 668	79 000	75 818	3 182
	%	100	11,7	20,7	67,5	100	96,0	4,0
138 Lam, M	Anzahl	1 483	143	293	1 047	41 524	39 482	2 042
	%	100	9,6	19,8	70,6	100	95,1	4,9
142 Michelsneukirchen	Anzahl	945	33	201	711	22 680	20 834	1 846
	%	100	3,5	21,3	75,2	100	91,9	8,1
143 Miltach	Anzahl	1 278	107	390	781	35 784	32 644	3 140
	%	100	8,4	30,5	61,1	100	91,2	8,8
144 Neukirchen b.Hl.Blut,M	Anzahl	2 494	126	412	1 956	39 904	38 778	1 126
	%	100	5,1	16,5	78,4	100	97,2	2,8
146 Pemfling	Anzahl	1 426	97	356	973	39 928	36 531	3 397
	%	100	6,8	25,0	68,2	100	91,5	8,5
147 Pösing	Anzahl	532	39	191	302	8 512	8 201	311
	%	100	7,3	35,9	56,8	100	96,3	3,7
149 Reichenbach	Anzahl	462	38	125	299	11 088	9 871	1 217
	%	100	8,2	27,1	64,7	100	89,0	11,0
150 Rettenbach	Anzahl	1 105	48	560	497	26 520	24 979	1 541
	%	100	4,3	50,7	45,0	100	94,2	5,8
151 Rimbach	Anzahl	1 125	135	247	743	31 500	29 531	1 969
	%	100	12,0	22,0	66,0	100	93,7	6,3
153 Roding, St	Anzahl	5 193	400	637	4 156	124 632	114 826	9 806
	%	100	7,7	12,3	80,0	100	92,1	7,9
154 Rötz, St	Anzahl	1 891	104	678	1 109	30 256	29 301	955
	%	100	5,5	35,9	58,6	100	96,8	3,2
155 Runding	Anzahl	1 340	66	314	960	37 520	35 072	2 448
	%	100	4,9	23,4	71,6	100	93,5	6,5
157 Schönthal	Anzahl	1 079	99	716	264	30 212	28 773	1 439
	%	100	9,2	66,4	24,5	100	95,2	4,8
158 Schorndorf	Anzahl	1 405	98	350	957	39 340	34 091	5 249
	%	100	7,0	24,9	68,1	100	86,7	13,3
161 Stamsried, M	Anzahl	1 119	78	304	737	31 332	27 058	4 274
	%	100	7,0	27,2	65,9	100	86,4	13,6
163 Tiefenbach	Anzahl	1 172	71	367	734	32 816	30 289	2 527
	%	100	6,1	31,3	62,6	100	92,3	7,7

1) Gemeinden ohne Wahlvorschlag: kein Nachweis möglich.

Noch: 8. Unverändert und verändert abgegebene Stimmzettel bei den Kommunalwahlen in Bayern 2014  
 Noch: 8.5 Art der Kennzeichnung des Stimmzettels durch den Wähler bei der Wahl der Gemeinderäte  
 in den kreisangehörigen Gemeinden nach Gemeinden

Noch: Oberpfalz

Gebiet	Einheit	Gültige Stimm- zettel	davon 1)			Mögliche Stimmen aus gültigen Stimmzetteln	davon	
			unverändert (=Listenwähler)	innerhalb nur eines Wahlvor- schlags verändert	mit panaschierten Stimmen		vergeben	nicht vergeben
Noch: Landkreis 372 Cham								
164 Traitsching	Anzahl	2 261	228	791	1 242	36 176	33 630	2 546
	%	100	10,1	35,0	54,9	100	93,0	7,0
165 Treffelstein	Anzahl	598	37	226	335	14 352	13 419	933
	%	100	6,2	37,8	56,0	100	93,5	6,5
167 Zell	Anzahl	1 160	72	266	822	27 840	25 881	1 959
	%	100	6,2	22,9	70,9	100	93,0	7,0
168 Waffnbrunn	Anzahl	1 281	150	328	803	35 868	32 813	3 055
	%	100	11,7	25,6	62,7	100	91,5	8,5
169 Wald	Anzahl	1 340	94	390	856	37 520	34 109	3 411
	%	100	7,0	29,1	63,9	100	90,9	9,1
170 Walderbach	Anzahl	1 151	53	147	951	32 228	29 498	2 730
	%	100	4,6	12,8	82,6	100	91,5	8,5
171 Waldmünchen, St	Anzahl	3 600	301	762	2 537	72 000	69 378	2 622
	%	100	8,4	21,2	70,5	100	96,4	3,6
174 Weiding	Anzahl	1 507	139	400	968	42 196	39 400	2 796
	%	100	9,2	26,5	64,2	100	93,4	6,6
175 Willmering	Anzahl	1 283	144	245	894	35 924	33 492	2 432
	%	100	11,2	19,1	69,7	100	93,2	6,8
177 Zandt	Anzahl	927	74	250	603	22 248	21 025	1 223
	%	100	8,0	27,0	65,0	100	94,5	5,5
178 Lohberg	Anzahl	1 119	57	496	566	31 332	28 778	2 554
	%	100	5,1	44,3	50,6	100	91,8	8,2
Landkreis 373 Neumarkt i.d.OPf.								
112 Berching, St	Anzahl	4 587	276	644	3 667	91 740	85 576	6 164
	%	100	6,0	14,0	79,9	100	93,3	6,7
113 Berg b.Neumarkt/OPf.	Anzahl	4 080	351	493	3 236	81 600	76 827	4 773
	%	100	8,6	12,1	79,3	100	94,2	5,8
114 Berggau	Anzahl	1 513	95	687	731	36 312	32 588	3 724
	%	100	6,3	45,4	48,3	100	89,7	10,3
115 Breitenbrunn, M	Anzahl	1 944	92	594	1 258	31 104	29 038	2 066
	%	100	4,7	30,6	64,7	100	93,4	6,6
119 Deining	Anzahl	2 461	175	331	1 955	39 376	37 730	1 646
	%	100	7,1	13,4	79,4	100	95,8	4,2
121 Dietfurt/Altmühl, St	Anzahl	3 518	216	626	2 676	70 360	67 474	2 886
	%	100	6,1	17,8	76,1	100	95,9	4,1
126 Freystadt, St	Anzahl	4 826	415	1 258	3 153	96 520	88 686	7 834
	%	100	8,6	26,1	65,3	100	91,9	8,1
134 Hohenfels, M	Anzahl	1 148	56	370	722	32 144	30 239	1 905
	%	100	4,9	32,2	62,9	100	94,1	5,9
140 Lauterhofen, M	Anzahl	2 280	193	453	1 634	36 480	34 974	1 506
	%	100	8,5	19,9	71,7	100	95,9	4,1
143 Lupburg, M	Anzahl	1 136	82	239	815	31 808	28 812	2 996
	%	100	7,2	21,0	71,7	100	90,6	9,4
146 Mülhausen	Anzahl	2 279	264	597	1 418	36 464	34 161	2 303
	%	100	11,6	26,2	62,2	100	93,7	6,3
147 Neumarkt i.d.OPf.,GKSt	Anzahl	14 801	2 596	2 990	9 215	592 040	519 328	72 712
	%	100	17,5	20,2	62,3	100	87,7	12,3
151 Parsberg, St	Anzahl	3 106	208	683	2 215	62 120	58 814	3 306
	%	100	6,7	22,0	71,3	100	94,7	5,3
153 Pilsach	Anzahl	1 422	87	413	922	24 174	22 629	1 545
	%	100	6,1	29,0	64,8	100	93,6	6,4
155 Postbauer-Heng, M	Anzahl	3 567	716	788	2 063	71 340	66 028	5 312
	%	100	20,1	22,1	57,8	100	92,6	7,4
156 Pyrbaum, M	Anzahl	2 721	421	554	1 746	54 420	50 643	3 777
	%	100	15,5	20,4	64,2	100	93,1	6,9

1) Gemeinden ohne Wahlvorschlag: kein Nachweis möglich.

Noch: 8. Unverändert und verändert abgegebene Stimmzettel bei den Kommunalwahlen in Bayern 2014  
 Noch: 8.5 Art der Kennzeichnung des Stimmzettels durch den Wähler bei der Wahl der Gemeinderäte  
 in den kreisangehörigen Gemeinden nach Gemeinden

Noch: Oberpfalz

Gebiet	Einheit	Gültige Stimm- zettel	davon 1)			Mögliche Stimmen aus gültigen Stimmzetteln	davon	
			unverändert (=Listenwähler)	innerhalb nur eines Wahlvor- schlags verändert	mit panaschierten Stimmen		vergeben	nicht vergeben
Noch: Landkreis 373 Neumarkt i.d.OPf.								
159 Sengenthal	Anzahl	1 342	112	219	1 011	37 576	31 909	5 667
	%	100	8,3	16,3	75,3	100	84,9	15,1
160 Seubersdorf i.d.OPf.	Anzahl	2 634	97	562	1 975	52 680	47 798	4 882
	%	100	3,7	21,3	75,0	100	90,7	9,3
167 Velburg, St	Anzahl	2 804	199	688	1 917	56 080	52 460	3 620
	%	100	7,1	24,5	68,4	100	93,5	6,5
Landkreis 374 Neustadt a.d.Waldnaab								
111 Altenstadt/Waldnaab	Anzahl	2 095	350	529	1 216	41 900	39 079	2 821
	%	100	16,7	25,3	58,0	100	93,3	6,7
117 Eschenbach i.d.OPf.,St	Anzahl	2 001	114	318	1 569	32 016	30 965	1 051
	%	100	5,7	15,9	78,4	100	96,7	3,3
118 Eslarn, M	Anzahl	1 700	87	440	1 173	47 600	45 043	2 557
	%	100	5,1	25,9	69,0	100	94,6	5,4
119 Etzenricht	Anzahl	975	76	356	543	23 400	22 235	1 165
	%	100	7,8	36,5	55,7	100	95,0	5,0
121 Floß, M	Anzahl	2 092	217	788	1 087	33 472	32 686	786
	%	100	10,4	37,7	52,0	100	97,7	2,3
122 Flossenbürg	Anzahl	1 153	83	493	577	27 672	26 830	842
	%	100	7,2	42,8	50,0	100	97,0	3,0
123 Georgenberg	Anzahl	745	38	229	478	17 880	16 490	1 390
	%	100	5,1	30,7	64,2	100	92,2	7,8
124 Grafenwöhr, St	Anzahl	3 262	254	1 100	1 908	65 240	62 699	2 541
	%	100	7,8	33,7	58,5	100	96,1	3,9
127 Irchenrieth	Anzahl	544	69	370	105	13 056	11 540	1 516
	%	100	12,7	68,0	19,3	100	88,4	11,6
128 Kirchendemenreuth	Anzahl	542	31	213	298	8 672	8 155	517
	%	100	5,7	39,3	55,0	100	94,0	6,0
129 Kirchenthumbach, M	Anzahl	2 129	133	597	1 399	34 064	32 650	1 414
	%	100	6,2	28,0	65,7	100	95,8	4,2
131 Kohlberg, M	Anzahl	728	58	243	427	8 736	8 261	475
	%	100	8,0	33,4	58,7	100	94,6	5,4
132 Leuchtenberg, M	Anzahl	796	48	325	423	19 104	17 951	1 153
	%	100	6,0	40,8	53,1	100	94,0	6,0
133 Luhe-Wildenau, M	Anzahl	2 042	244	628	1 170	32 672	30 988	1 684
	%	100	11,9	30,8	57,3	100	94,8	5,2
134 Mantel, M	Anzahl	1 569	142	550	877	43 932	40 829	3 103
	%	100	9,1	35,1	55,9	100	92,9	7,1
137 Moosbach, M	Anzahl	1 402	78	414	910	39 256	36 800	2 456
	%	100	5,6	29,5	64,9	100	93,7	6,3
139 Neustadt/Waldnaab, St	Anzahl	2 758	346	738	1 674	55 160	52 800	2 360
	%	100	12,5	26,8	60,7	100	95,7	4,3
140 Neustadt am Kulm, St	Anzahl	754	40	191	523	18 096	17 206	890
	%	100	5,3	25,3	69,4	100	95,1	4,9
144 Parkstein, M	Anzahl	1 321	129	420	772	36 988	34 900	2 088
	%	100	9,8	31,8	58,4	100	94,4	5,6
146 Pirk	Anzahl	1 007	104	329	574	24 168	22 931	1 237
	%	100	10,3	32,7	57,0	100	94,9	5,1
147 Pleystein, St	Anzahl	1 504	71	361	1 072	42 112	39 419	2 693
	%	100	4,7	24,0	71,3	100	93,6	6,4
148 Traritz	Anzahl	760	46	252	462	18 240	17 130	1 110
	%	100	6,1	33,2	60,8	100	93,9	6,1
149 Pressath, St	Anzahl	2 555	218	726	1 611	40 880	39 308	1 572
	%	100	8,5	28,4	63,1	100	96,2	3,8
150 Püchersreuth	Anzahl	1 071	80	345	646	25 704	24 421	1 283
	%	100	7,5	32,2	60,3	100	95,0	5,0

1) Gemeinden ohne Wahlvorschlag: kein Nachweis möglich.



Noch: 8. Unverändert und verändert abgegebene Stimmzettel bei den Kommunalwahlen in Bayern 2014  
 Noch: 8.5 Art der Kennzeichnung des Stimmzettels durch den Wähler bei der Wahl der Gemeinderäte  
 in den kreisangehörigen Gemeinden nach Gemeinden

Noch: Oberpfalz

Gebiet	Einheit	Gültige Stimm- zettel	davon 1)			Mögliche Stimmen aus gültigen Stimmzetteln	davon	
			unverändert (=Listenwähler)	innerhalb nur eines Wahlvor- schlags verändert	mit panaschierten Stimmen		vergeben	nicht vergeben
Noch: Landkreis 374 Neustadt a.d.Waldnaab								
154 Schirmitz	Anzahl	1 149	169	542	438	32 172	29 889	2 283
	%	100	14,7	47,2	38,1	100	92,9	7,1
155 Schlammersdorf	Anzahl	517	40	244	233	8 272	7 838	434
	%	100	7,7	47,2	45,1	100	94,8	5,2
156 Schwarzenbach	Anzahl	589	42	196	351	8 835	8 533	302
	%	100	7,1	33,3	59,6	100	96,6	3,4
157 Speinshart	Anzahl	725	39	212	474	17 400	16 085	1 315
	%	100	5,4	29,2	65,4	100	92,4	7,6
158 Störnstein	Anzahl	917	97	241	579	22 008	20 749	1 259
	%	100	10,6	26,3	63,1	100	94,3	5,7
159 Tannesberg, M	Anzahl	936	45	360	531	22 464	20 574	1 890
	%	100	4,8	38,5	56,7	100	91,6	8,4
160 Theisseil	Anzahl	726	89	250	387	17 424	16 258	1 166
	%	100	12,3	34,4	53,3	100	93,3	6,7
162 Vohenstrauß, St	Anzahl	3 668	286	703	2 679	73 360	68 483	4 877
	%	100	7,8	19,2	73,0	100	93,4	6,6
163 Vorbach	Anzahl	654	32	264	358	15 696	14 557	1 139
	%	100	4,9	40,4	54,7	100	92,7	7,3
164 Waidhaus, M	Anzahl	1 401	93	298	1 010	39 228	37 416	1 812
	%	100	6,6	21,3	72,1	100	95,4	4,6
165 Waldthurn, M	Anzahl	1 238	86	292	860	34 664	32 242	2 422
	%	100	6,9	23,6	69,5	100	93,0	7,0
166 Weiherhammer	Anzahl	2 261	236	716	1 309	36 176	34 581	1 595
	%	100	10,4	31,7	57,9	100	95,6	4,4
168 Windischeschenbach, St	Anzahl	2 741	225	1 060	1 456	54 820	51 865	2 955
	%	100	8,2	38,7	53,1	100	94,6	5,4
170 Bechtsrieth	Anzahl	636	53	181	402	15 264	14 299	965
	%	100	8,3	28,5	63,2	100	93,7	6,3
Landkreis 375 Regensburg								
113 Alteglofsheim	Anzahl	1 790	328	399	1 063	28 640	27 638	1 002
	%	100	18,3	22,3	59,4	100	96,5	3,5
114 Altenthann	Anzahl	919	80	207	632	22 056	19 910	2 146
	%	100	8,7	22,5	68,8	100	90,3	9,7
115 Aufhausen	Anzahl	909	91	173	645	21 816	19 676	2 140
	%	100	10,0	19,0	71,0	100	90,2	9,8
116 Bach a.d.Donau	Anzahl	815	131	665	19	19 560	8 020	11 540
	%	100	16,1	81,6	2,3	100	41,0	59,0
117 Barbing	Anzahl	2 322	327	862	1 133	46 440	42 765	3 675
	%	100	14,1	37,1	48,8	100	92,1	7,9
118 Beratzhausen, M	Anzahl	3 295	280	482	2 533	65 900	63 232	2 668
	%	100	8,5	14,6	76,9	100	96,0	4,0
119 Bernhardswald	Anzahl	2 861	385	756	1 720	57 220	54 026	3 194
	%	100	13,5	26,4	60,1	100	94,4	5,6
120 Brennbach	Anzahl	1 034	77	389	568	15 510	14 627	883
	%	100	7,4	37,6	54,9	100	94,3	5,7
122 Brunn	Anzahl	850	48	169	633	20 400	19 027	1 373
	%	100	5,6	19,9	74,5	100	93,3	6,7
127 Deuerling	Anzahl	1 024	127	301	596	23 552	21 628	1 924
	%	100	12,4	29,4	58,2	100	91,8	8,2
130 Donaustauf, M	Anzahl	2 100	476	544	1 080	33 600	31 546	2 054
	%	100	22,7	25,9	51,4	100	93,9	6,1
131 Duggendorf	Anzahl	939	126	262	551	22 536	20 679	1 857
	%	100	13,4	27,9	58,7	100	91,8	8,2
143 Hagelstadt	Anzahl	1 223	201	502	520	34 244	31 840	2 404
	%	100	16,4	41,0	42,5	100	93,0	7,0

1) Gemeinden ohne Wahlvorschlag: kein Nachweis möglich.

Noch: 8. Unverändert und verändert abgegebene Stimmzettel bei den Kommunalwahlen in Bayern 2014  
 Noch: 8.5 Art der Kennzeichnung des Stimmzettels durch den Wähler bei der Wahl der Gemeinderäte  
 in den kreisangehörigen Gemeinden nach Gemeinden

Noch: Oberpfalz

Gebiet	Einheit	Gültige Stimm- zettel	davon 1)			Mögliche Stimmen aus gültigen Stimmzetteln	davon	
			unverändert (=Listenvähler)	innerhalb nur eines Wahlvor- schlags verändert	mit panaschierten Stimmen		vergeben	nicht vergeben
Noch: Landkreis 375 Regensburg								
148 Hemau, St	Anzahl	3 948	336	895	2 717	78 960	74 256	4 704
	%	100	8,5	22,7	68,8	100	94,0	6,0
153 Holzheim a.Forst	Anzahl	644	88	183	373	15 456	13 113	2 343
	%	100	13,7	28,4	57,9	100	84,8	15,2
156 Kallmünz, M	Anzahl	1 490	211	371	908	41 720	38 378	3 342
	%	100	14,2	24,9	60,9	100	92,0	8,0
161 Köfering	Anzahl	982	165	291	526	27 496	24 705	2 791
	%	100	16,8	29,6	53,6	100	89,8	10,2
162 Laaber, M	Anzahl	2 844	392	530	1 922	56 880	53 710	3 170
	%	100	13,8	18,6	67,6	100	94,4	5,6
165 Lappersdorf, M	Anzahl	6 346	1 672	1 515	3 159	152 304	142 078	10 226
	%	100	26,3	23,9	49,8	100	93,3	6,7
170 Mintraching	Anzahl	2 448	312	543	1 593	39 168	36 529	2 639
	%	100	12,7	22,2	65,1	100	93,3	6,7
171 Mötzing	Anzahl	887	124	384	379	21 288	18 774	2 514
	%	100	14,0	43,3	42,7	100	88,2	11,8
174 Neutraubling, St	Anzahl	4 015	769	1 069	2 177	96 360	88 174	8 186
	%	100	19,2	26,6	54,2	100	91,5	8,5
175 Nittendorf, M	Anzahl	4 263	701	864	2 698	85 260	80 166	5 094
	%	100	16,4	20,3	63,3	100	94,0	6,0
179 Obertraubling	Anzahl	3 698	751	739	2 208	73 960	69 377	4 583
	%	100	20,3	20,0	59,7	100	93,8	6,2
180 Pentling	Anzahl	3 121	587	569	1 965	62 420	58 736	3 684
	%	100	18,8	18,2	63,0	100	94,1	5,9
181 Pettendorf	Anzahl	1 834	294	637	903	29 344	27 999	1 345
	%	100	16,0	34,7	49,2	100	95,4	4,6
182 Pfakofen	Anzahl	731	78	171	482	17 544	15 395	2 149
	%	100	10,7	23,4	65,9	100	87,8	12,2
183 Pfatter	Anzahl	1 914	142	344	1 428	30 624	29 125	1 499
	%	100	7,4	18,0	74,6	100	95,1	4,9
184 Pielenhofen	Anzahl	766	123	271	372	18 384	16 838	1 546
	%	100	16,1	35,4	48,6	100	91,6	8,4
190 Regenstauf, M	Anzahl	7 607	1 335	1 568	4 704	182 568	165 638	16 930
	%	100	17,5	20,6	61,8	100	90,7	9,3
191 Riekofen	Anzahl	455	35	278	142	7 280	6 898	382
	%	100	7,7	61,1	31,2	100	94,8	5,2
196 Schierling, M	Anzahl	3 864	416	1 186	2 262	77 280	73 388	3 892
	%	100	10,8	30,7	58,5	100	95,0	5,0
199 Sinzing	Anzahl	3 542	735	724	2 083	70 840	64 666	6 174
	%	100	20,8	20,4	58,8	100	91,3	8,7
201 Sünching	Anzahl	1 083	108	268	707	25 992	24 020	1 972
	%	100	10,0	24,7	65,3	100	92,4	7,6
204 Tegernheim	Anzahl	2 589	613	544	1 432	51 780	48 327	3 453
	%	100	23,7	21,0	55,3	100	93,3	6,7
205 Thalmassing	Anzahl	1 912	265	539	1 108	30 592	28 818	1 774
	%	100	13,9	28,2	57,9	100	94,2	5,8
208 Wenzenbach	Anzahl	4 490	736	745	3 009	89 800	83 116	6 684
	%	100	16,4	16,6	67,0	100	92,6	7,4
209 Wiesent	Anzahl	1 245	145	279	821	34 860	30 266	4 594
	%	100	11,6	22,4	65,9	100	86,8	13,2
210 Wörth a.d.Donau, St	Anzahl	2 086	226	297	1 563	33 376	31 413	1 963
	%	100	10,8	14,2	74,9	100	94,1	5,9
211 Wolfsegg	Anzahl	729	97	127	505	17 496	16 110	1 386
	%	100	13,3	17,4	69,3	100	92,1	7,9
213 Zeitlarn	Anzahl	2 777	548	721	1 508	55 540	52 184	3 356
	%	100	19,7	26,0	54,3	100	94,0	6,0

1) Gemeinden ohne Wahlvorschlag: kein Nachweis möglich.

Noch: 8. Unverändert und verändert abgegebene Stimmzettel bei den Kommunalwahlen in Bayern 2014  
 Noch: 8.5 Art der Kennzeichnung des Stimmzettels durch den Wähler bei der Wahl der Gemeinderäte  
 in den kreisangehörigen Gemeinden nach Gemeinden

Noch: Oberpfalz

Gebiet	Einheit	Gültige Stimm- zettel	davon 1)			Mögliche Stimmen aus gültigen Stimmzetteln	davon	
			unverändert (=Listenwähler)	innerhalb nur eines Wahlvor- schlags verändert	mit panaschierten Stimmen		vergeben	nicht vergeben
<b>Landkreis 376 Schwandorf</b>								
112 Altendorf	Anzahl	514	9	470	35	8 224	3 161	5 063
	%	100	1,8	91,4	6,8	100	38,4	61,6
116 Bodenwöhr	Anzahl	2 088	240	527	1 321	33 408	30 959	2 449
	%	100	11,5	25,2	63,3	100	92,7	7,3
117 Bruck i.d.OPf., M	Anzahl	2 376	218	676	1 482	38 016	36 112	1 904
	%	100	9,2	28,5	62,4	100	95,0	5,0
119 Burglengenfeld, St	Anzahl	6 112	1 191	1 559	3 362	146 688	136 567	10 121
	%	100	19,5	25,5	55,0	100	93,1	6,9
122 Dieterskirchen	Anzahl	567	26	234	307	13 608	12 235	1 373
	%	100	4,6	41,3	54,1	100	89,9	10,1
125 Fensterbach	Anzahl	1 420	96	-	1 324	39 760	36 275	3 485
	%	100	6,8	-	93,2	100	91,2	8,8
131 Gleiritsch	Anzahl	354	48	94	212	5 664	4 842	822
	%	100	13,6	26,6	59,9	100	85,5	14,5
133 Guteneck	Anzahl	535	19	169	347	8 560	7 956	604
	%	100	3,6	31,6	64,9	100	92,9	7,1
141 Maxhütte-Haidhof, St	Anzahl	5 124	1 007	1 429	2 688	122 976	113 169	9 807
	%	100	19,7	27,9	52,5	100	92,0	8,0
144 Nabburg, St	Anzahl	3 473	417	598	2 458	69 460	66 604	2 856
	%	100	12,0	17,2	70,8	100	95,9	4,1
146 Neukirchen-Balbini, M	Anzahl	551	86	426	39	13 224	5 225	7 999
	%	100	15,6	77,3	7,1	100	39,5	60,5
147 Neunburg vorm Wald, St	Anzahl	3 724	333	911	2 480	74 480	70 364	4 116
	%	100	8,9	24,5	66,6	100	94,5	5,5
148 Niedermurach	Anzahl	784	69	396	319	18 816	18 061	755
	%	100	8,8	50,5	40,7	100	96,0	4,0
149 Nittenau, St	Anzahl	3 906	410	894	2 602	78 120	72 071	6 049
	%	100	10,5	22,9	66,6	100	92,3	7,7
150 Wernberg-Köblitz, M	Anzahl	2 766	271	838	1 657	55 320	52 184	3 136
	%	100	9,8	30,3	59,9	100	94,3	5,7
151 Oberviechtach, St	Anzahl	2 659	173	560	1 926	42 544	40 840	1 704
	%	100	6,5	21,1	72,4	100	96,0	4,0
153 Pfreimd, St	Anzahl	2 920	160	569	2 191	58 400	54 115	4 285
	%	100	5,5	19,5	75,0	100	92,7	7,3
159 Schmidgaden	Anzahl	1 890	164	494	1 232	52 920	47 379	5 541
	%	100	8,7	26,1	65,2	100	89,5	10,5
160 Schönsee, St	Anzahl	1 290	80	318	892	36 120	33 755	2 365
	%	100	6,2	24,7	69,1	100	93,5	6,5
161 Schwandorf, GKSt	Anzahl	12 398	2 657	3 558	6 183	371 940	337 043	34 897
	%	100	21,4	28,7	49,9	100	90,6	9,4
162 Schwarzach b.Nabburg	Anzahl	812	103	478	231	19 488	17 810	1 678
	%	100	12,7	58,9	28,4	100	91,4	8,6
163 Schwarzenfeld, M	Anzahl	3 278	407	528	2 343	65 560	61 274	4 286
	%	100	12,4	16,1	71,5	100	93,5	6,5
164 Schwarzhofen, M	Anzahl	807	40	235	532	19 368	18 002	1 366
	%	100	5,0	29,1	65,9	100	92,9	7,1
167 Stadlern	Anzahl	343	9	326	8	5 488	2 486	3 002
	%	100	2,6	95,0	2,3	100	45,3	54,7
168 Steinberg am See	Anzahl	1 145	124	479	542	27 480	26 139	1 341
	%	100	10,8	41,8	47,3	100	95,1	4,9
169 Stulln	Anzahl	910	104	245	561	21 840	20 162	1 678
	%	100	11,4	26,9	61,6	100	92,3	7,7
170 Teublitz, St	Anzahl	3 985	703	1 482	1 800	79 700	74 892	4 808
	%	100	17,6	37,2	45,2	100	94,0	6,0
171 Teunz	Anzahl	1 029	58	302	669	24 696	22 217	2 479
	%	100	5,6	29,3	65,0	100	90,0	10,0

1) Gemeinden ohne Wahlvorschlag: kein Nachweis möglich.

Noch: 8. Unverändert und verändert abgegebene Stimmzettel bei den Kommunalwahlen in Bayern 2014  
 Noch: 8.5 Art der Kennzeichnung des Stimmzettels durch den Wähler bei der Wahl der Gemeinderäte  
 in den kreisangehörigen Gemeinden nach Gemeinden

Noch: Oberpfalz

Gebiet	Einheit	Gültige Stimm- zettel	davon 1)			Mögliche Stimmen aus gültigen Stimmzetteln	davon	
			unverändert (=Listenvähler)	innerhalb nur eines Wahlvor- schlags verändert	mit panaschierten Stimmen		vergeben	nicht vergeben
Noch: Landkreis 376 Schwandorf								
172 Thanstein	Anzahl	614	34	265	315	9 824	9 568	256
	%	100	5,5	43,2	51,3	100	97,4	2,6
173 Trausnitz	Anzahl	602	25	201	376	9 632	8 773	859
	%	100	4,2	33,4	62,5	100	91,1	8,9
175 Wackersdorf	Anzahl	2 299	299	713	1 287	45 980	42 721	3 259
	%	100	13,0	31,0	56,0	100	92,9	7,1
176 Weiding	Anzahl	285	15	239	31	4 560	2 475	2 085
	%	100	5,3	83,9	10,9	100	54,3	45,7
178 Winklarn, M	Anzahl	961	81	517	363	23 064	21 670	1 394
	%	100	8,4	53,8	37,8	100	94,0	6,0
Landkreis 377 Tirschenreuth								
112 Bärnau, St	Anzahl	1 870	130	320	1 420	29 920	28 929	991
	%	100	7,0	17,1	75,9	100	96,7	3,3
113 Brand	Anzahl	708	40	328	340	16 992	15 668	1 324
	%	100	5,6	46,3	48,0	100	92,2	7,8
115 Ebnath	Anzahl	869	71	299	499	20 856	19 206	1 650
	%	100	8,2	34,4	57,4	100	92,1	7,9
116 Erbdorf, St	Anzahl	2 682	219	509	1 954	53 640	50 623	3 017
	%	100	8,2	19,0	72,9	100	94,4	5,6
117 Falkenberg, M	Anzahl	615	46	220	349	9 840	9 434	406
	%	100	7,5	35,8	56,7	100	95,9	4,1
118 Friedenfels	Anzahl	841	58	246	537	20 184	18 842	1 342
	%	100	6,9	29,3	63,9	100	93,4	6,6
119 Fuchsmühl, M	Anzahl	1 056	82	349	625	25 344	22 754	2 590
	%	100	7,8	33,0	59,2	100	89,8	10,2
127 Immenreuth	Anzahl	1 200	81	285	834	28 800	26 691	2 109
	%	100	6,8	23,8	69,5	100	92,7	7,3
128 Kastl	Anzahl	893	56	375	462	21 432	20 246	1 186
	%	100	6,3	42,0	51,7	100	94,5	5,5
129 Kemnath, St	Anzahl	2 633	246	346	2 041	52 660	49 764	2 896
	%	100	9,3	13,1	77,5	100	94,5	5,5
131 Konnersreuth, M	Anzahl	1 190	108	289	793	28 560	27 117	1 443
	%	100	9,1	24,3	66,6	100	94,9	5,1
132 Krummennaab	Anzahl	883	86	325	472	21 192	19 990	1 202
	%	100	9,7	36,8	53,5	100	94,3	5,7
133 Kulmain	Anzahl	1 195	77	132	986	33 460	31 008	2 452
	%	100	6,4	11,0	82,5	100	92,7	7,3
137 Leonberg	Anzahl	667	62	257	348	16 008	13 980	2 028
	%	100	9,3	38,5	52,2	100	87,3	12,7
139 Mähring, M	Anzahl	1 041	117	262	662	24 984	23 259	1 725
	%	100	11,2	25,2	63,6	100	93,1	6,9
141 Mitterteich, St	Anzahl	3 542	564	983	1 995	70 840	66 808	4 032
	%	100	15,9	27,8	56,3	100	94,3	5,7
142 Neualbenreuth, M	Anzahl	895	50	336	509	21 480	19 995	1 485
	%	100	5,6	37,5	56,9	100	93,1	6,9
143 Neusorg	Anzahl	1 145	142	304	699	27 480	25 864	1 616
	%	100	12,4	26,6	61,0	100	94,1	5,9
145 Pechbrunn	Anzahl	859	132	349	378	10 308	9 963	345
	%	100	15,4	40,6	44,0	100	96,7	3,3
146 Plößberg, M	Anzahl	1 976	121	494	1 361	31 616	30 189	1 427
	%	100	6,1	25,0	68,9	100	95,5	4,5
148 Pullenreuth	Anzahl	1 178	56	286	836	28 272	26 434	1 838
	%	100	4,8	24,3	71,0	100	93,5	6,5
149 Reuth b.Erbendorf	Anzahl	656	43	154	459	15 744	14 825	919
	%	100	6,6	23,5	70,0	100	94,2	5,8

1) Gemeinden ohne Wahlvorschlag: kein Nachweis möglich.

Noch: 8. Unverändert und verändert abgegebene Stimmzettel bei den Kommunalwahlen in Bayern 2014  
 Noch: 8.5 Art der Kennzeichnung des Stimmzettels durch den Wähler bei der Wahl der Gemeinderäte  
 in den kreisangehörigen Gemeinden nach Gemeinden

Noch: Oberpfalz

Gebiet	Einheit	Gültige Stimm- zettel	davon 1)			Mögliche Stimmen aus gültigen Stimmzetteln	davon	
			unverändert (=Listenwähler)	innerhalb nur eines Wahlvor- schlags verändert	mit panaschierten Stimmen		vergeben	nicht vergeben
Noch: Landkreis 377 Tirschenreuth								
154 Tirschenreuth, St	Anzahl	4 700	601	749	3 350	94 000	87 741	6 259
	%	100	12,8	15,9	71,3	100	93,3	6,7
157 Waldershof, St	Anzahl	2 604	351	581	1 672	41 664	39 821	1 843
	%	100	13,5	22,3	64,2	100	95,6	4,4
158 Waldsassen, St	Anzahl	3 689	611	1 067	2 011	73 780	70 334	3 446
	%	100	16,6	28,9	54,5	100	95,3	4,7
159 Wiesau, M	Anzahl	2 067	232	726	1 109	33 072	31 730	1 342
	%	100	11,2	35,1	53,7	100	95,9	4,1

1) Gemeinden ohne Wahlvorschlag: kein Nachweis möglich.

Noch: 8. Unverändert und verändert abgegebene Stimmzettel bei den Kommunalwahlen in Bayern 2014  
 Noch: 8.5 Art der Kennzeichnung des Stimmzettels durch den Wähler bei der Wahl der Gemeinderäte  
 in den kreisangehörigen Gemeinden nach Gemeinden

## Oberfranken

Gebiet	Einheit	Gültige Stimm- zettel	davon 1)			Mögliche Stimmen aus gültigen Stimmzetteln	davon	
			unverändert (=Listenwähler)	innerhalb nur eines Wahlvor- schlags verändert	mit panaschierten Stimmen		vergeben	nicht vergeben
<b>Landkreis 471 Bamberg</b>								
111 Altendorf	Anzahl	920	99	104	717	25 760	23 247	2 513
	%	100	10,8	11,3	77,9	100	90,2	9,8
115 Baunach, St	Anzahl	2 318	189	384	1 745	37 088	34 862	2 226
	%	100	8,2	16,6	75,3	100	94,0	6,0
117 Bischberg	Anzahl	3 012	449	482	2 081	60 240	56 831	3 409
	%	100	14,9	16,0	69,1	100	94,3	5,7
119 Breitengüßbach	Anzahl	2 042	204	454	1 384	32 672	31 030	1 642
	%	100	10,0	22,2	67,8	100	95,0	5,0
120 Burgebrach, M	Anzahl	3 436	221	1 118	2 097	68 720	65 539	3 181
	%	100	6,4	32,5	61,0	100	95,4	4,6
122 Burgwindheim, M	Anzahl	817	37	224	556	19 608	18 423	1 185
	%	100	4,5	27,4	68,1	100	94,0	6,0
123 Buttenheim, M	Anzahl	2 039	196	548	1 295	32 624	31 445	1 179
	%	100	9,6	26,9	63,5	100	96,4	3,6
128 Ebrach, M	Anzahl	875	93	75	707	21 000	19 225	1 775
	%	100	10,6	8,6	80,8	100	91,5	8,5
131 Frensdorf	Anzahl	2 401	190	857	1 354	38 416	36 069	2 347
	%	100	7,9	35,7	56,4	100	93,9	6,1
133 Gerach	Anzahl	608	37	153	418	14 592	13 575	1 017
	%	100	6,1	25,2	68,8	100	93,0	7,0
137 Gundelsheim	Anzahl	1 888	266	329	1 293	30 208	28 379	1 829
	%	100	14,1	17,4	68,5	100	93,9	6,1
140 Hallstadt, St	Anzahl	3 810	604	921	2 285	76 200	71 689	4 511
	%	100	15,9	24,2	60,0	100	94,1	5,9
142 Heiligenstadt i.OFr.,M	Anzahl	2 236	101	327	1 808	35 776	33 161	2 615
	%	100	4,5	14,6	80,9	100	92,7	7,3
145 Hirschaid, M	Anzahl	6 074	637	1 057	4 380	145 776	134 625	11 151
	%	100	10,5	17,4	72,1	100	92,4	7,6
150 Kemmern	Anzahl	1 534	136	403	995	42 952	40 259	2 693
	%	100	8,9	26,3	64,9	100	93,7	6,3
151 Königfeld	Anzahl	891	16	160	715	10 692	9 995	697
	%	100	1,8	18,0	80,2	100	93,5	6,5
152 Lauter	Anzahl	588	22	266	300	14 112	12 727	1 385
	%	100	3,7	45,2	51,0	100	90,2	9,8
154 Lisberg	Anzahl	990	53	245	692	23 760	22 266	1 494
	%	100	5,4	24,7	69,9	100	93,7	6,3
155 Litzendorf	Anzahl	2 833	362	598	1 873	56 660	52 110	4 550
	%	100	12,8	21,1	66,1	100	92,0	8,0
159 Memmelsdorf	Anzahl	4 174	636	933	2 605	83 480	78 733	4 747
	%	100	15,2	22,4	62,4	100	94,3	5,7
165 Oberhaid	Anzahl	2 392	179	596	1 617	38 272	36 562	1 710
	%	100	7,5	24,9	67,6	100	95,5	4,5
169 Pettstadt	Anzahl	1 081	80	213	788	25 944	24 136	1 808
	%	100	7,4	19,7	72,9	100	93,0	7,0
172 Pommersfelden	Anzahl	1 626	156	797	673	45 528	42 562	2 966
	%	100	9,6	49,0	41,4	100	93,5	6,5
173 Priesendorf	Anzahl	675	67	308	300	16 200	14 983	1 217
	%	100	9,9	45,6	44,4	100	92,5	7,5
174 Rattelsdorf, M	Anzahl	2 348	264	772	1 312	37 568	35 917	1 651
	%	100	11,2	32,9	55,9	100	95,6	4,4
175 Reckendorf	Anzahl	1 202	85	146	971	33 656	30 367	3 289
	%	100	7,1	12,1	80,8	100	90,2	9,8
185 Scheßlitz, St	Anzahl	4 152	254	835	3 063	83 040	78 596	4 444
	%	100	6,1	20,1	73,8	100	94,6	5,4

1) Gemeinden ohne Wahlvorschlag: kein Nachweis möglich.

Noch: 8. Unverändert und verändert abgegebene Stimmzettel bei den Kommunalwahlen in Bayern 2014  
 Noch: 8.5 Art der Kennzeichnung des Stimmzettels durch den Wähler bei der Wahl der Gemeinderäte  
 in den kreisangehörigen Gemeinden nach Gemeinden

Noch: Oberfranken

Gebiet	Einheit	Gültige Stimm- zettel	davon 1)			Mögliche Stimmen aus gültigen Stimmzetteln	davon	
			unverändert (=Listenwähler)	innerhalb nur eines Wahlvor- schlags verändert	mit panaschierten Stimmen		vergeben	nicht vergeben
Noch: Landkreis 471 Bamberg								
186 Schönbrunn/Steigerw.	Anzahl	1 128	56	218	854	27 072	25 087	1 985
	%	100	5,0	19,3	75,7	100	92,7	7,3
189 Stadelhofen	Anzahl	832	25	194	613	19 968	18 077	1 891
	%	100	3,0	23,3	73,7	100	90,5	9,5
191 Stegaurach	Anzahl	3 364	479	858	2 027	67 280	62 646	4 634
	%	100	14,2	25,5	60,3	100	93,1	6,9
195 Strullendorf	Anzahl	3 821	455	630	2 736	76 420	70 893	5 527
	%	100	11,9	16,5	71,6	100	92,8	7,2
207 Viereth-Trunstadt	Anzahl	1 907	164	405	1 338	30 512	29 030	1 482
	%	100	8,6	21,2	70,2	100	95,1	4,9
208 Walsdorf	Anzahl	1 063	129	187	747	29 764	26 088	3 676
	%	100	12,1	17,6	70,3	100	87,6	12,4
209 Wattendorf	Anzahl	508	24	342	142	8 128	7 856	272
	%	100	4,7	67,3	28,0	100	96,7	3,3
214 Zapfendorf, M	Anzahl	2 770	288	1 030	1 452	55 400	51 193	4 207
	%	100	10,4	37,2	52,4	100	92,4	7,6
220 Schlüsselfeld, St	Anzahl	2 725	102	345	2 278	54 500	51 065	3 435
	%	100	3,7	12,7	83,6	100	93,7	6,3
Landkreis 472 Bayreuth								
111 Ahorntal	Anzahl	1 520	62	69	1 389	42 560	40 232	2 328
	%	100	4,1	4,5	91,4	100	94,5	5,5
115 Aufseß	Anzahl	885	28	618	239	21 240	20 020	1 220
	%	100	3,2	69,8	27,0	100	94,3	5,7
116 Bad Berneck/Fichtl., St	Anzahl	1 793	225	402	1 166	28 688	27 560	1 128
	%	100	12,5	22,4	65,0	100	96,1	3,9
118 Betzenstein, St	Anzahl	1 353	84	122	1 147	37 884	34 393	3 491
	%	100	6,2	9,0	84,8	100	90,8	9,2
119 Bindlach	Anzahl	3 490	578	957	1 955	69 800	63 714	6 086
	%	100	16,6	27,4	56,0	100	91,3	8,7
121 Bischofsgrün	Anzahl	1 081	98	212	771	21 620	20 631	989
	%	100	9,1	19,6	71,3	100	95,4	4,6
127 Creußen, St	Anzahl	2 271	234	412	1 625	36 336	34 375	1 961
	%	100	10,3	18,1	71,6	100	94,6	5,4
131 Eckersdorf	Anzahl	2 977	392	585	2 000	59 540	55 192	4 348
	%	100	13,2	19,7	67,2	100	92,7	7,3
133 Emtmannsberg	Anzahl	675	83	260	332	16 200	15 420	780
	%	100	12,3	38,5	49,2	100	95,2	4,8
138 Fichtelberg	Anzahl	1 264	54	267	943	30 336	28 072	2 264
	%	100	4,3	21,1	74,6	100	92,5	7,5
139 Gefrees, St	Anzahl	2 235	241	490	1 504	35 760	34 139	1 621
	%	100	10,8	21,9	67,3	100	95,5	4,5
140 Gesees	Anzahl	790	72	171	547	18 960	17 792	1 168
	%	100	9,1	21,6	69,2	100	93,8	6,2
141 Glashütten	Anzahl	790	78	195	517	18 960	17 689	1 271
	%	100	9,9	24,7	65,4	100	93,3	6,7
143 Goldkronach, St	Anzahl	2 226	175	388	1 663	35 616	33 461	2 155
	%	100	7,9	17,4	74,7	100	93,9	6,1
146 Haag	Anzahl	524	44	128	352	8 384	7 985	399
	%	100	8,4	24,4	67,2	100	95,2	4,8
150 Heinersreuth	Anzahl	2 170	359	770	1 041	34 720	33 524	1 196
	%	100	16,5	35,5	48,0	100	96,6	3,4
154 Hollfeld, St	Anzahl	2 762	115	307	2 340	55 240	51 190	4 050
	%	100	4,2	11,1	84,7	100	92,7	7,3
155 Hummeltal	Anzahl	1 346	197	216	933	37 688	34 363	3 325
	%	100	14,6	16,0	69,3	100	91,2	8,8

1) Gemeinden ohne Wahlvorschlag: kein Nachweis möglich.

Noch: 8. Unverändert und verändert abgegebene Stimmzettel bei den Kommunalwahlen in Bayern 2014  
 Noch: 8.5 Art der Kennzeichnung des Stimmzettels durch den Wähler bei der Wahl der Gemeinderäte  
 in den kreisangehörigen Gemeinden nach Gemeinden

Noch: Oberfranken

Gebiet	Einheit	Gültige Stimm- zettel	davon 1)			Mögliche Stimmen aus gültigen Stimmzetteln	davon	
			unverändert (=Listenwähler)	innerhalb nur eines Wahlvor- schlags verändert	mit panaschierten Stimmen		vergeben	nicht vergeben
Noch: Landkreis 472 Bayreuth								
156 Kirchenpingarten	Anzahl	825	34	181	610	19 800	16 652	3 148
	%	100	4,1	21,9	73,9	100	84,1	15,9
164 Mehlmiesel	Anzahl	896	39	248	609	21 504	20 128	1 376
	%	100	4,4	27,7	68,0	100	93,6	6,4
166 Mistelbach	Anzahl	1 010	176	372	462	24 240	22 907	1 333
	%	100	17,4	36,8	45,7	100	94,5	5,5
167 Mistelgau	Anzahl	2 272	195	858	1 219	36 352	35 296	1 056
	%	100	8,6	37,8	53,7	100	97,1	2,9
175 Pegnitz, St	Anzahl	6 121	654	720	4 747	146 904	136 194	10 710
	%	100	10,7	11,8	77,6	100	92,7	7,3
176 Plankenfels	Anzahl	484	13	432	39	7 744	3 766	3 978
	%	100	2,7	89,3	8,1	100	48,6	51,4
177 Plech, M	Anzahl	680	44	190	446	16 320	15 437	883
	%	100	6,5	27,9	65,6	100	94,6	5,4
179 Pottenstein, St	Anzahl	2 884	165	193	2 526	57 680	53 969	3 711
	%	100	5,7	6,7	87,6	100	93,6	6,4
180 Prebitz	Anzahl	666	126	278	262	15 984	14 610	1 374
	%	100	18,9	41,7	39,3	100	91,4	8,6
184 Schnabelwaid, M	Anzahl	635	152	77	406	15 240	13 896	1 344
	%	100	23,9	12,1	63,9	100	91,2	8,8
188 Seybothenreuth	Anzahl	709	62	155	492	17 016	15 649	1 367
	%	100	8,7	21,9	69,4	100	92,0	8,0
190 Speichersdorf	Anzahl	2 670	226	390	2 054	53 400	49 391	4 009
	%	100	8,5	14,6	76,9	100	92,5	7,5
197 Waischenfeld, St	Anzahl	1 774	123	392	1 259	28 384	27 061	1 323
	%	100	6,9	22,1	71,0	100	95,3	4,7
198 Warmensteinach	Anzahl	1 301	102	276	923	36 428	33 840	2 588
	%	100	7,8	21,2	70,9	100	92,9	7,1
199 Weidenberg, M	Anzahl	3 204	369	500	2 335	64 080	60 325	3 755
	%	100	11,5	15,6	72,9	100	94,1	5,9
Landkreis 473 Coburg								
112 Ahorn	Anzahl	2 212	343	1 032	837	35 392	33 882	1 510
	%	100	15,5	46,7	37,8	100	95,7	4,3
120 Dörfles-Esbach	Anzahl	1 347	297	388	662	21 552	20 447	1 105
	%	100	22,0	28,8	49,1	100	94,9	5,1
121 Ebersdorf b.Coburg	Anzahl	2 964	436	690	1 838	59 280	55 788	3 492
	%	100	14,7	23,3	62,0	100	94,1	5,9
132 Großheirath	Anzahl	1 319	167	410	742	36 932	34 230	2 702
	%	100	12,7	31,1	56,3	100	92,7	7,3
134 Grub a.Forst	Anzahl	1 709	268	374	1 067	27 344	26 407	937
	%	100	15,7	21,9	62,4	100	96,6	3,4
138 Itzgrund	Anzahl	1 359	167	243	949	38 052	34 880	3 172
	%	100	12,3	17,9	69,8	100	91,7	8,3
141 Lautertal	Anzahl	2 196	360	503	1 333	35 136	33 262	1 874
	%	100	16,4	22,9	60,7	100	94,7	5,3
144 Meeder	Anzahl	2 414	264	765	1 385	38 624	36 643	1 981
	%	100	10,9	31,7	57,4	100	94,9	5,1
151 Neustadt b.Coburg,GKSt	Anzahl	5 720	804	1 912	3 004	137 280	127 411	9 869
	%	100	14,1	33,4	52,5	100	92,8	7,2
153 Niederfüllbach	Anzahl	868	152	238	478	20 832	19 436	1 396
	%	100	17,5	27,4	55,1	100	93,3	6,7
158 Bad Rodach, St	Anzahl	3 098	278	915	1 905	61 960	58 375	3 585
	%	100	9,0	29,5	61,5	100	94,2	5,8
159 Rödental, St	Anzahl	6 133	1 321	1 410	3 402	147 192	132 362	14 830
	%	100	21,5	23,0	55,5	100	89,9	10,1

1) Gemeinden ohne Wahlvorschlag: kein Nachweis möglich.



Noch: 8. Unverändert und verändert abgegebene Stimmzettel bei den Kommunalwahlen in Bayern 2014  
 Noch: 8.5 Art der Kennzeichnung des Stimmzettels durch den Wähler bei der Wahl der Gemeinderäte  
 in den kreisangehörigen Gemeinden nach Gemeinden

Noch: Oberfranken

Gebiet	Einheit	Gültige Stimm- zettel	davon 1)			Mögliche Stimmen aus gültigen Stimmzetteln	davon	
			unverändert (=Listenwähler)	innerhalb nur eines Wahlvor- schlags verändert	mit panaschierten Stimmen		vergeben	nicht vergeben
Noch: Landkreis 473 Coburg								
165 Seßlach, St	Anzahl	2 522	202	558	1 762	40 352	38 448	1 904
	%	100	8,0	22,1	69,9	100	95,3	4,7
166 Sonnefeld	Anzahl	2 771	260	841	1 670	55 420	52 745	2 675
	%	100	9,4	30,4	60,3	100	95,2	4,8
170 Untersiemau	Anzahl	2 167	299	599	1 269	34 672	32 690	1 982
	%	100	13,8	27,6	58,6	100	94,3	5,7
174 Weidhausen b.Coburg	Anzahl	1 338	181	318	839	21 408	20 162	1 246
	%	100	13,5	23,8	62,7	100	94,2	5,8
175 Weitramsdorf	Anzahl	2 571	466	401	1 704	51 420	47 936	3 484
	%	100	18,1	15,6	66,3	100	93,2	6,8
Landkreis 474 Forchheim								
119 Dormitz	Anzahl	1 182	218	236	728	33 096	30 600	2 496
	%	100	18,4	20,0	61,6	100	92,5	7,5
121 Ebermannstadt, St	Anzahl	3 876	570	1 026	2 280	77 520	73 732	3 788
	%	100	14,7	26,5	58,8	100	95,1	4,9
122 Effeltrich	Anzahl	1 565	211	438	916	43 820	40 952	2 868
	%	100	13,5	28,0	58,5	100	93,5	6,5
123 Eggolsheim, M	Anzahl	3 537	400	666	2 471	70 740	66 899	3 841
	%	100	11,3	18,8	69,9	100	94,6	5,4
124 Egloffstein, M	Anzahl	1 043	163	327	553	29 204	26 052	3 152
	%	100	15,6	31,4	53,0	100	89,2	10,8
126 Forchheim, GKSt	Anzahl	12 324	2 711	1 903	7 710	492 960	430 525	62 435
	%	100	22,0	15,4	62,6	100	87,3	12,7
129 Gößweinstein, M	Anzahl	2 356	158	221	1 977	37 696	35 736	1 960
	%	100	6,7	9,4	83,9	100	94,8	5,2
132 Gräfenberg, St	Anzahl	2 173	278	340	1 555	34 768	32 782	1 986
	%	100	12,8	15,6	71,6	100	94,3	5,7
133 Hallerndorf	Anzahl	2 483	302	933	1 248	39 728	38 048	1 680
	%	100	12,2	37,6	50,3	100	95,8	4,2
134 Hausen	Anzahl	2 079	224	406	1 449	33 264	31 559	1 705
	%	100	10,8	19,5	69,7	100	94,9	5,1
135 Heroldsbach	Anzahl	2 613	311	400	1 902	52 260	49 142	3 118
	%	100	11,9	15,3	72,8	100	94,0	6,0
137 Hetzles	Anzahl	813	122	167	524	19 512	18 061	1 451
	%	100	15,0	20,5	64,5	100	92,6	7,4
138 Hiltpoltstein, M	Anzahl	866	69	182	615	20 784	18 698	2 086
	%	100	8,0	21,0	71,0	100	90,0	10,0
140 Igensdorf, M	Anzahl	2 592	475	396	1 721	41 472	39 605	1 867
	%	100	18,3	15,3	66,4	100	95,5	4,5
143 Kirchehrenbach	Anzahl	1 449	139	324	986	40 572	38 053	2 519
	%	100	9,6	22,4	68,0	100	93,8	6,2
144 Kleinsendelbach	Anzahl	974	230	428	316	23 376	22 234	1 142
	%	100	23,6	43,9	32,4	100	95,1	4,9
145 Kunreuth	Anzahl	835	92	83	660	20 040	19 055	985
	%	100	11,0	9,9	79,0	100	95,1	4,9
146 Langensendelbach	Anzahl	1 799	279	416	1 104	50 372	47 069	3 303
	%	100	15,5	23,1	61,4	100	93,4	6,6
147 Leutenbach	Anzahl	1 036	74	284	678	24 864	23 556	1 308
	%	100	7,1	27,4	65,4	100	94,7	5,3
154 Neunkirchen a.Brand, M	Anzahl	4 048	799	1 097	2 152	80 960	76 527	4 433
	%	100	19,7	27,1	53,2	100	94,5	5,5
156 Obertrubach	Anzahl	1 308	91	263	954	36 624	34 599	2 025
	%	100	7,0	20,1	72,9	100	94,5	5,5
158 Pinzberg	Anzahl	1 141	131	260	750	27 384	25 802	1 582
	%	100	11,5	22,8	65,7	100	94,2	5,8

1) Gemeinden ohne Wahlvorschlag: kein Nachweis möglich.

Noch: 8. Unverändert und verändert abgegebene Stimmzettel bei den Kommunalwahlen in Bayern 2014  
 Noch: 8.5 Art der Kennzeichnung des Stimmzettels durch den Wähler bei der Wahl der Gemeinderäte  
 in den kreisangehörigen Gemeinden nach Gemeinden

Noch: Oberfranken

Gebiet	Einheit	Gültige Stimm- zettel	davon 1)			Mögliche Stimmen aus gültigen Stimmzetteln	davon	
			unverändert (=Listenvähler)	innerhalb nur eines Wahlvor- schlags verändert	mit panaschierten Stimmen		vergeben	nicht vergeben
Noch: Landkreis 474 Forchheim								
160 Poxdorf	Anzahl	908	150	225	533	21 792	20 499	1 293
	%	100	16,5	24,8	58,7	100	94,1	5,9
161 Pretzfeld, M	Anzahl	1 391	235	311	845	38 948	35 874	3 074
	%	100	16,9	22,4	60,7	100	92,1	7,9
168 Unterleinleiter	Anzahl	695	38	149	508	16 680	15 689	991
	%	100	5,5	21,4	73,1	100	94,1	5,9
171 Weilersbach	Anzahl	1 160	101	433	626	32 480	30 049	2 431
	%	100	8,7	37,3	54,0	100	92,5	7,5
173 Weißenohe	Anzahl	510	77	95	338	12 240	11 010	1 230
	%	100	15,1	18,6	66,3	100	90,0	10,0
175 Wiesenthau	Anzahl	982	135	125	722	23 568	21 686	1 882
	%	100	13,7	12,7	73,5	100	92,0	8,0
176 Wiesenttal, M	Anzahl	1 510	143	406	961	42 280	39 679	2 601
	%	100	9,5	26,9	63,6	100	93,8	6,2
Landkreis 475 Hof								
112 Bad Steben, M	Anzahl	2 063	273	489	1 301	33 008	31 449	1 559
	%	100	13,2	23,7	63,1	100	95,3	4,7
113 Berg	Anzahl	1 236	123	283	830	34 608	31 719	2 889
	%	100	10,0	22,9	67,2	100	91,7	8,3
120 Döhlau	Anzahl	2 084	459	500	1 125	33 344	31 659	1 685
	%	100	22,0	24,0	54,0	100	94,9	5,1
123 Feilitzsch	Anzahl	1 506	220	346	940	42 168	38 205	3 963
	%	100	14,6	23,0	62,4	100	90,6	9,4
127 Gattendorf	Anzahl	604	86	200	318	14 496	13 238	1 258
	%	100	14,2	33,1	52,6	100	91,3	8,7
128 Geroldsgrün	Anzahl	1 757	158	698	901	28 112	26 861	1 251
	%	100	9,0	39,7	51,3	100	95,5	4,5
136 Helmbrechts, St	Anzahl	4 113	657	779	2 677	82 260	78 049	4 211
	%	100	16,0	18,9	65,1	100	94,9	5,1
137 Issigau	Anzahl	639	65	217	357	15 336	14 442	894
	%	100	10,2	34,0	55,9	100	94,2	5,8
141 Köditz	Anzahl	1 171	142	270	759	32 788	27 998	4 790
	%	100	12,1	23,1	64,8	100	85,4	14,6
142 Konradsreuth	Anzahl	1 593	264	460	869	25 488	24 463	1 025
	%	100	16,6	28,9	54,6	100	96,0	4,0
145 Leupoldsgrün	Anzahl	845	103	213	529	20 280	19 000	1 280
	%	100	12,2	25,2	62,6	100	93,7	6,3
146 Lichtenberg, St	Anzahl	684	100	282	302	16 416	15 249	1 167
	%	100	14,6	41,2	44,2	100	92,9	7,1
154 Münchberg, St	Anzahl	5 164	1 003	1 325	2 836	123 936	116 071	7 865
	%	100	19,4	25,7	54,9	100	93,7	6,3
156 Naila, St	Anzahl	3 753	619	942	2 192	75 060	69 742	5 318
	%	100	16,5	25,1	58,4	100	92,9	7,1
158 Oberkotzau, M	Anzahl	2 545	543	975	1 027	50 900	48 002	2 898
	%	100	21,3	38,3	40,4	100	94,3	5,7
161 Regnitzlosau	Anzahl	1 341	130	413	798	37 548	35 105	2 443
	%	100	9,7	30,8	59,5	100	93,5	6,5
162 Rehau, St	Anzahl	3 953	677	1 390	1 886	79 060	74 049	5 011
	%	100	17,1	35,2	47,7	100	93,7	6,3
165 Schauenstein, St	Anzahl	1 142	126	346	670	31 976	28 993	2 983
	%	100	11,0	30,3	58,7	100	90,7	9,3
168 Schwarzenbach/Saale, St	Anzahl	3 750	588	1 132	2 030	75 000	71 123	3 877
	%	100	15,7	30,2	54,1	100	94,8	5,2
169 Schwarzenbach/Wald, St	Anzahl	2 300	228	845	1 227	46 000	43 069	2 931
	%	100	9,9	36,7	53,3	100	93,6	6,4

1) Gemeinden ohne Wahlvorschlag: kein Nachweis möglich.

Noch: 8. Unverändert und verändert abgegebene Stimmzettel bei den Kommunalwahlen in Bayern 2014  
 Noch: 8.5 Art der Kennzeichnung des Stimmzettels durch den Wähler bei der Wahl der Gemeinderäte  
 in den kreisangehörigen Gemeinden nach Gemeinden

Noch: Oberfranken

Gebiet	Einheit	Gültige Stimm- zettel	davon 1)			Mögliche Stimmen aus gültigen Stimmzetteln	davon	
			unverändert (=Listenwähler)	innerhalb nur eines Wahlvor- schlags verändert	mit panaschierten Stimmen		vergeben	nicht vergeben
Noch: Landkreis 475 Hof								
171 Selbitz, St	Anzahl	2 554	360	540	1 654	40 864	38 575	2 289
	%	100	14,1	21,1	64,8	100	94,4	5,6
174 Sparneck, M	Anzahl	1 020	172	246	602	24 480	22 865	1 615
	%	100	16,9	24,1	59,0	100	93,4	6,6
175 Stammbach, M	Anzahl	1 458	121	477	860	40 824	38 250	2 574
	%	100	8,3	32,7	59,0	100	93,7	6,3
181 Töpen	Anzahl	678	74	187	417	16 272	14 998	1 274
	%	100	10,9	27,6	61,5	100	92,2	7,8
182 Trogen	Anzahl	797	108	253	436	19 128	17 583	1 545
	%	100	13,6	31,7	54,7	100	91,9	8,1
184 Weißdorf	Anzahl	747	205	261	281	17 928	16 081	1 847
	%	100	27,4	34,9	37,6	100	89,7	10,3
189 Zell im Fichtelgeb., M	Anzahl	1 117	165	300	652	15 638	14 941	697
	%	100	14,8	26,9	58,4	100	95,5	4,5
Landkreis 476 Kronach								
145 Kronach, St	Anzahl	7 849	1 028	1 543	5 278	188 376	168 222	20 154
	%	100	13,1	19,7	67,2	100	89,3	10,7
146 Küps, M	Anzahl	2 964	261	1 077	1 626	59 280	54 794	4 486
	%	100	8,8	36,3	54,9	100	92,4	7,6
152 Ludwigsstadt, St	Anzahl	1 833	110	466	1 257	29 328	28 164	1 164
	%	100	6,0	25,4	68,6	100	96,0	4,0
154 Mitwitz, M	Anzahl	1 309	184	230	895	36 652	33 474	3 178
	%	100	14,1	17,6	68,4	100	91,3	8,7
159 Nordhalben, M	Anzahl	1 176	70	313	793	32 928	29 469	3 459
	%	100	6,0	26,6	67,4	100	89,5	10,5
164 Pressig, M	Anzahl	2 330	203	590	1 537	37 280	34 852	2 428
	%	100	8,7	25,3	66,0	100	93,5	6,5
166 Reichenbach	Anzahl	464	28	139	297	7 424	7 028	396
	%	100	6,0	30,0	64,0	100	94,7	5,3
171 Schneckenlohe	Anzahl	633	61	130	442	15 192	13 705	1 487
	%	100	9,6	20,5	69,8	100	90,2	9,8
175 Steinbach a.Wald	Anzahl	1 929	59	518	1 352	30 864	29 639	1 225
	%	100	3,1	26,9	70,1	100	96,0	4,0
177 Steinwiesen, M	Anzahl	2 192	157	983	1 052	35 072	33 263	1 809
	%	100	7,2	44,8	48,0	100	94,8	5,2
178 Stockheim	Anzahl	2 457	168	577	1 712	49 140	45 176	3 964
	%	100	6,8	23,5	69,7	100	91,9	8,1
179 Tettau, M	Anzahl	1 181	47	404	730	33 068	30 581	2 487
	%	100	4,0	34,2	61,8	100	92,5	7,5
180 Teuschnitz, St	Anzahl	1 224	44	319	861	34 272	30 837	3 435
	%	100	3,6	26,1	70,3	100	90,0	10,0
182 Tschirn	Anzahl	415	11	196	208	6 640	6 420	220
	%	100	2,7	47,2	50,1	100	96,7	3,3
183 Marktrodach, M	Anzahl	2 102	236	326	1 540	33 632	31 431	2 201
	%	100	11,2	15,5	73,3	100	93,5	6,5
184 Wallenfels, St	Anzahl	1 684	131	385	1 168	26 944	25 194	1 750
	%	100	7,8	22,9	69,4	100	93,5	6,5
185 Weißenbrunn	Anzahl	1 697	177	417	1 103	27 152	25 112	2 040
	%	100	10,4	24,6	65,0	100	92,5	7,5
189 Wilhelmsthal	Anzahl	2 542	135	806	1 601	40 672	37 693	2 979
	%	100	5,3	31,7	63,0	100	92,7	7,3

1) Gemeinden ohne Wahlvorschlag: kein Nachweis möglich.

Noch: 8. Unverändert und verändert abgegebene Stimmzettel bei den Kommunalwahlen in Bayern 2014  
 Noch: 8.5 Art der Kennzeichnung des Stimmzettels durch den Wähler bei der Wahl der Gemeinderäte  
 in den kreisangehörigen Gemeinden nach Gemeinden

Noch: Oberfranken

Gebiet	Einheit	Gültige Stimm- zettel	davon 1)			Mögliche Stimmen aus gültigen Stimmzetteln	davon	
			unverändert (=Listenwähler)	innerhalb nur eines Wahlvor- schlags verändert	mit panaschierten Stimmen		vergeben	nicht vergeben
<b>Landkreis 477 Kulmbach</b>								
117 Grafengehaig, M	Anzahl	520	81	201	238	12 480	11 543	937
	%	100	15,6	38,7	45,8	100	92,5	7,5
118 Guttenberg	Anzahl	287	25	114	148	4 592	4 370	222
	%	100	8,7	39,7	51,6	100	95,2	4,8
119 Harsdorf	Anzahl	549	93	152	304	13 176	12 177	999
	%	100	16,9	27,7	55,4	100	92,4	7,6
121 Himmelkron	Anzahl	1 591	185	495	911	25 456	24 295	1 161
	%	100	11,6	31,1	57,3	100	95,4	4,6
124 Kasendorf, M	Anzahl	1 212	110	270	832	33 936	27 183	6 753
	%	100	9,1	22,3	68,6	100	80,1	19,9
127 Ködnitz	Anzahl	853	160	137	556	20 472	18 918	1 554
	%	100	18,8	16,1	65,2	100	92,4	7,6
128 Kulmbach, GKSt	Anzahl	10 350	2 115	1 828	6 407	310 500	277 465	33 035
	%	100	20,4	17,7	61,9	100	89,4	10,6
129 Kupferberg, St	Anzahl	694	39	240	415	16 656	16 022	634
	%	100	5,6	34,6	59,8	100	96,2	3,8
135 Ludwigschorgast, M	Anzahl	567	54	280	233	9 072	8 811	261
	%	100	9,5	49,4	41,1	100	97,1	2,9
136 Mainleus, M	Anzahl	2 752	330	479	1 943	55 040	48 248	6 792
	%	100	12,0	17,4	70,6	100	87,7	12,3
138 Marktleugast, M	Anzahl	1 925	211	652	1 062	30 800	29 558	1 242
	%	100	11,0	33,9	55,2	100	96,0	4,0
139 Marktschorgast, M	Anzahl	987	155	338	494	23 688	22 461	1 227
	%	100	15,7	34,2	50,1	100	94,8	5,2
142 Neudrossenfeld	Anzahl	2 294	248	413	1 633	36 704	35 288	1 416
	%	100	10,8	18,0	71,2	100	96,1	3,9
143 Neuenmarkt	Anzahl	1 764	219	393	1 152	28 224	26 855	1 369
	%	100	12,4	22,3	65,3	100	95,1	4,9
148 Presseck, M	Anzahl	979	88	208	683	27 412	25 536	1 876
	%	100	9,0	21,2	69,8	100	93,2	6,8
151 Rugendorf	Anzahl	660	60	253	347	15 840	14 247	1 593
	%	100	9,1	38,3	52,6	100	89,9	10,1
156 Stadtsteinach, St	Anzahl	1 861	164	410	1 287	29 776	28 398	1 378
	%	100	8,8	22,0	69,2	100	95,4	4,6
157 Thurnau, M	Anzahl	2 565	232	358	1 975	41 040	39 187	1 853
	%	100	9,0	14,0	77,0	100	95,5	4,5
158 Trebgast	Anzahl	981	120	345	516	23 544	21 733	1 811
	%	100	12,2	35,2	52,6	100	92,3	7,7
159 Untersteinach	Anzahl	1 134	142	350	642	27 216	25 391	1 825
	%	100	12,5	30,9	56,6	100	93,3	6,7
163 Wirsberg, M	Anzahl	1 004	121	253	630	24 096	22 391	1 705
	%	100	12,1	25,2	62,7	100	92,9	7,1
164 Wonsees, M	Anzahl	643	7	632	4	15 432	4 958	10 474
	%	100	1,1	98,3	6	100	32,1	67,9
<b>Landkreis 478 Lichtenfels</b>								
111 Altenkunstadt	Anzahl	3 053	247	326	2 480	61 060	56 061	4 999
	%	100	8,1	10,7	81,2	100	91,8	8,2
116 Burgkunstadt, St	Anzahl	3 242	340	617	2 285	64 840	59 884	4 956
	%	100	10,5	19,0	70,5	100	92,4	7,6
120 Ebensfeld, M	Anzahl	3 123	381	353	2 389	62 460	58 143	4 317
	%	100	12,2	11,3	76,5	100	93,1	6,9
127 Hochstadt a.Main	Anzahl	864	75	231	558	20 736	18 753	1 983
	%	100	8,7	26,7	64,6	100	90,4	9,6
139 Lichtenfels, St	Anzahl	9 494	1 443	1 398	6 653	284 820	255 263	29 557
	%	100	15,2	14,7	70,1	100	89,6	10,4

1) Gemeinden ohne Wahlvorschlag: kein Nachweis möglich.

Noch: 8. Unverändert und verändert abgegebene Stimmzettel bei den Kommunalwahlen in Bayern 2014  
 Noch: 8.5 Art der Kennzeichnung des Stimmzettels durch den Wähler bei der Wahl der Gemeinderäte  
 in den kreisangehörigen Gemeinden nach Gemeinden

Noch: Oberfranken

Gebiet	Einheit	Gültige Stimm- zettel	davon 1)			Mögliche Stimmen aus gültigen Stimmzetteln	davon	
			unverändert (=Listenwähler)	innerhalb nur eines Wahlvor- schlags verändert	mit panaschierten Stimmen		vergeben	nicht vergeben
Noch: Landkreis 478 Lichtenfels								
143 Marktgraitz, M	Anzahl	600	63	177	360	14 400	12 095	2 305
	%	100	10,5	29,5	60,0	100	84,0	16,0
144 Marktzeuln, M	Anzahl	693	57	186	450	16 632	15 203	1 429
	%	100	8,2	26,8	64,9	100	91,4	8,6
145 Michelau i.OFr.	Anzahl	2 366	168	484	1 714	47 320	43 359	3 961
	%	100	7,1	20,5	72,4	100	91,6	8,4
155 Redwitz a.d.Rodach	Anzahl	1 912	236	572	1 104	30 592	28 860	1 732
	%	100	12,3	29,9	57,7	100	94,3	5,7
165 Bad Staffelstein, St	Anzahl	5 012	491	692	3 829	120 288	109 361	10 927
	%	100	9,8	13,8	76,4	100	90,9	9,1
176 Weismain, St	Anzahl	2 848	220	415	2 213	45 568	42 937	2 631
	%	100	7,7	14,6	77,7	100	94,2	5,8
Landkreis 479 Wunsiedel i.Fichtelgebirge								
111 Bad Alexandersbad	Anzahl	480	83	65	332	11 520	10 460	1 060
	%	100	17,3	13,5	69,2	100	90,8	9,2
112 Arzberg, St	Anzahl	2 344	286	595	1 463	46 880	43 862	3 018
	%	100	12,2	25,4	62,4	100	93,6	6,4
126 Höchstadt/Fichtelgeb.	Anzahl	756	77	219	460	18 144	17 487	657
	%	100	10,2	29,0	60,8	100	96,4	3,6
127 Hohenberg a.d.Eger, St	Anzahl	674	104	311	259	16 176	15 109	1 067
	%	100	15,4	46,1	38,4	100	93,4	6,6
129 Kirchenlamitz, St	Anzahl	1 845	194	376	1 275	29 520	27 985	1 535
	%	100	10,5	20,4	69,1	100	94,8	5,2
135 Marktleuthen, St	Anzahl	1 857	281	446	1 130	29 712	28 591	1 121
	%	100	15,1	24,0	60,9	100	96,2	3,8
136 Marktrechwitz, GKSt	Anzahl	7 716	1 414	1 683	4 619	185 184	171 098	14 086
	%	100	18,3	21,8	59,9	100	92,4	7,6
138 Nagel	Anzahl	952	101	187	664	22 848	20 188	2 660
	%	100	10,6	19,6	69,7	100	88,4	11,6
145 Röslau	Anzahl	1 080	112	292	676	30 240	28 217	2 023
	%	100	10,4	27,0	62,6	100	93,3	6,7
147 Schirmding, M	Anzahl	736	138	288	310	17 664	16 023	1 641
	%	100	18,8	39,1	42,1	100	90,7	9,3
150 Schönwald, St	Anzahl	1 806	269	727	810	28 896	27 619	1 277
	%	100	14,9	40,3	44,9	100	95,6	4,4
152 Selb, GKSt	Anzahl	6 298	916	1 458	3 924	151 152	137 678	13 474
	%	100	14,5	23,2	62,3	100	91,1	8,9
158 Thiersheim, M	Anzahl	1 197	132	323	742	33 516	31 648	1 868
	%	100	11,0	27,0	62,0	100	94,4	5,6
159 Thierstein, M	Anzahl	711	80	151	480	17 064	15 908	1 156
	%	100	11,3	21,2	67,5	100	93,2	6,8
161 Tröstau	Anzahl	1 316	138	217	961	36 848	31 624	5 224
	%	100	10,5	16,5	73,0	100	85,8	14,2
166 Weißenstadt, St	Anzahl	1 886	190	515	1 181	30 176	28 592	1 584
	%	100	10,1	27,3	62,6	100	94,8	5,2
169 Wunsiedel, St	Anzahl	4 264	836	766	2 662	85 280	80 391	4 889
	%	100	19,6	18,0	62,4	100	94,3	5,7

1) Gemeinden ohne Wahlvorschlag: kein Nachweis möglich.

Noch: 8. Unverändert und verändert abgegebene Stimmzettel bei den Kommunalwahlen in Bayern 2014  
 Noch: 8.5 Art der Kennzeichnung des Stimmzettels durch den Wähler bei der Wahl der Gemeinderäte  
 in den kreisangehörigen Gemeinden nach Gemeinden

## Mittelfranken

Gebiet	Einheit	Gültige Stimm- zettel	davon 1)			Mögliche Stimmen aus gültigen Stimmzetteln	davon	
			unverändert (=Listenwähler)	innerhalb nur eines Wahlvor- schlags verändert	mit panaschierten Stimmen		vergeben	nicht vergeben
<b>Landkreis 571 Ansbach</b>								
111 Adelshofen	Anzahl	566	32	336	198	4 528	4 382	146
	%	100	5,7	59,4	35,0	100	96,8	3,2
113 Arberg, M	Anzahl	1 433	110	442	881	40 124	36 623	3 501
	%	100	7,7	30,8	61,5	100	91,3	8,7
114 Aurach	Anzahl	1 264	214	612	438	35 392	31 093	4 299
	%	100	16,9	48,4	34,7	100	87,9	12,1
115 Bechhofen, M	Anzahl	2 697	230	692	1 775	53 940	51 145	2 795
	%	100	8,5	25,7	65,8	100	94,8	5,2
122 Bruckberg	Anzahl	469	39	420	10	11 256	4 031	7 225
	%	100	8,3	89,6	2,1	100	35,8	64,2
125 Buch a.Wald	Anzahl	530	13	501	16	8 480	3 826	4 654
	%	100	2,5	94,5	3,0	100	45,1	54,9
127 Burgoberbach	Anzahl	1 494	77	219	1 198	23 904	22 293	1 611
	%	100	5,2	14,7	80,2	100	93,3	6,7
128 Burk	Anzahl	513	28	460	25	12 312	3 856	8 456
	%	100	5,5	89,7	4,9	100	31,3	68,7
130 Colmberg, M	Anzahl	1 009	85	358	566	28 252	22 925	5 327
	%	100	8,4	35,5	56,1	100	81,1	18,9
132 Dentlein a.Forst, M	Anzahl	1 263	93	249	921	35 364	32 191	3 173
	%	100	7,4	19,7	72,9	100	91,0	9,0
134 Diebach	Anzahl	540	46	370	124	6 480	6 054	426
	%	100	8,5	68,5	23,0	100	93,4	6,6
135 Diethofen, M	Anzahl	2 747	264	393	2 090	54 940	52 060	2 880
	%	100	9,6	14,3	76,1	100	94,8	5,2
136 Dinkelsbühl, GKSt	Anzahl	5 147	418	831	3 898	123 528	115 629	7 899
	%	100	8,1	16,1	75,7	100	93,6	6,4
137 Dombühl, M	Anzahl	782	122	255	405	18 768	17 128	1 640
	%	100	15,6	32,6	51,8	100	91,3	8,7
139 Dürrwangen, M	Anzahl	1 237	62	348	827	34 636	30 246	4 390
	%	100	5,0	28,1	66,9	100	87,3	12,7
141 Ehingen	Anzahl	1 165	61	714	390	32 620	29 989	2 631
	%	100	5,2	61,3	33,5	100	91,9	8,1
145 Feuchtwangen, St	Anzahl	5 669	477	1 018	4 174	136 056	127 801	8 255
	%	100	8,4	18,0	73,6	100	93,9	6,1
146 Flachlanden, M	Anzahl	1 303	112	276	915	36 484	33 222	3 262
	%	100	8,6	21,2	70,2	100	91,1	8,9
152 Gepsattel	Anzahl	778	72	689	17	18 672	7 083	11 589
	%	100	9,3	88,6	2,2	100	37,9	62,1
154 Gerolfingen	Anzahl	620	23	323	274	7 440	7 124	316
	%	100	3,7	52,1	44,2	100	95,8	4,2
155 Geslau	Anzahl	827	24	779	24	19 848	7 308	12 540
	%	100	2,9	94,2	2,9	100	36,8	63,2
165 Heilsbronn, St	Anzahl	4 242	601	665	2 976	84 840	79 161	5 679
	%	100	14,2	15,7	70,2	100	93,3	6,7
166 Herrieden, St	Anzahl	4 018	299	726	2 993	80 360	74 965	5 395
	%	100	7,4	18,1	74,5	100	93,3	6,7
169 Insingen	Anzahl	561	80	205	276	13 464	11 699	1 765
	%	100	14,3	36,5	49,2	100	86,9	13,1
170 Langfurth	Anzahl	1 316	291	214	811	36 848	34 220	2 628
	%	100	22,1	16,3	61,6	100	92,9	7,1
171 Lehrberg, M	Anzahl	1 640	183	403	1 054	26 240	25 232	1 008
	%	100	11,2	24,6	64,3	100	96,2	3,8
174 Leutershausen, St	Anzahl	2 623	191	426	2 006	52 460	49 433	3 027
	%	100	7,3	16,2	76,5	100	94,2	5,8

1) Gemeinden ohne Wahlvorschlag: kein Nachweis möglich.

Noch: 8. Unverändert und verändert abgegebene Stimmzettel bei den Kommunalwahlen in Bayern 2014  
 Noch: 8.5 Art der Kennzeichnung des Stimmzettels durch den Wähler bei der Wahl der Gemeinderäte  
 in den kreisangehörigen Gemeinden nach Gemeinden

Noch: Mittelfranken

Gebiet	Einheit	Gültige Stimm- zettel	davon 1)			Mögliche Stimmen aus gültigen Stimmzetteln	davon	
			unverändert (=Listenwähler)	innerhalb nur eines Wahlvor- schlags verändert	mit panaschierten Stimmen		vergeben	nicht vergeben
Noch: Landkreis 571 Ansbach								
175 Lichtenau, M	Anzahl	1 871	179	432	1 260	29 936	27 514	2 422
	%	100	9,6	23,1	67,3	100	91,9	8,1
177 Merkendorf, St	Anzahl	1 530	110	315	1 105	42 840	39 689	3 151
	%	100	7,2	20,6	72,2	100	92,6	7,4
178 Mitteleschenbach	Anzahl	1 024	48	302	674	24 576	23 435	1 141
	%	100	4,7	29,5	65,8	100	95,4	4,6
179 Mönchsroth	Anzahl	617	92	221	304	14 808	11 604	3 204
	%	100	14,9	35,8	49,3	100	78,4	21,6
180 Neuendettelsau	Anzahl	3 122	426	629	2 067	62 440	57 608	4 832
	%	100	13,6	20,1	66,2	100	92,3	7,7
181 Neusitz	Anzahl	883	120	750	13	24 724	7 977	16 747
	%	100	13,6	84,9	1,5	100	32,3	67,7
183 Oberdachstetten	Anzahl	879	70	338	471	21 096	19 338	1 758
	%	100	8,0	38,5	53,6	100	91,7	8,3
188 Ohrenbach	Anzahl	387	9	369	9	6 192	2 156	4 036
	%	100	2,3	95,3	2,3	100	34,8	65,2
189 Ornau, St	Anzahl	783	106	577	100	18 792	6 268	12 524
	%	100	13,5	73,7	12,8	100	33,4	66,6
190 Petersaurach	Anzahl	2 601	265	653	1 683	52 020	49 074	2 946
	%	100	10,2	25,1	64,7	100	94,3	5,7
192 Röckingen	Anzahl	443	6	238	199	7 088	6 384	704
	%	100	1,4	53,7	44,9	100	90,1	9,9
193 Rothenburg/Tauber, GKSt	Anzahl	4 370	523	718	3 129	104 880	97 305	7 575
	%	100	12,0	16,4	71,6	100	92,8	7,2
194 Rügland	Anzahl	669	32	463	174	8 028	7 692	336
	%	100	4,8	69,2	26,0	100	95,8	4,2
196 Sachsen b. Ansbach	Anzahl	1 928	294	433	1 201	30 848	29 447	1 401
	%	100	15,2	22,5	62,3	100	95,5	4,5
198 Schillingsfürst, St	Anzahl	1 378	124	309	945	38 584	36 430	2 154
	%	100	9,0	22,4	68,6	100	94,4	5,6
199 Schnellendorf	Anzahl	1 912	122	332	1 458	30 592	29 151	1 441
	%	100	6,4	17,4	76,3	100	95,3	4,7
200 Schopfloch, M	Anzahl	1 236	153	401	682	34 608	32 478	2 130
	%	100	12,4	32,4	55,2	100	93,8	6,2
205 Steinsfeld	Anzahl	704	18	681	5	16 896	5 050	11 846
	%	100	2,6	96,7	7,0	100	29,9	70,1
208 Unterschwaningen	Anzahl	481	10	142	329	5 772	5 062	710
	%	100	2,1	29,5	68,4	100	87,7	12,3
214 Wassertrüdingen, St	Anzahl	2 653	257	676	1 720	53 060	48 995	4 065
	%	100	9,7	25,5	64,8	100	92,3	7,7
216 Weidenbach, M	Anzahl	1 005	112	601	292	28 140	24 960	3 180
	%	100	11,1	59,8	29,1	100	88,7	11,3
217 Weihenzell	Anzahl	1 680	91	272	1 317	47 040	43 672	3 368
	%	100	5,4	16,2	78,4	100	92,8	7,2
218 Weiltingen, M	Anzahl	739	5	689	45	17 736	6 246	11 490
	%	100	7	93,2	6,1	100	35,2	64,8
222 Wettringen	Anzahl	473	12	277	184	5 203	4 699	504
	%	100	2,5	58,6	38,9	100	90,3	9,7
223 Wieseth	Anzahl	845	58	151	636	20 280	18 741	1 539
	%	100	6,9	17,9	75,3	100	92,4	7,6
224 Wilburgstetten	Anzahl	961	5	924	32	26 908	7 754	19 154
	%	100	5	96,1	3,3	100	28,8	71,2
225 Windelsbach	Anzahl	591	36	436	119	14 184	4 793	9 391
	%	100	6,1	73,8	20,1	100	33,8	66,2

1) Gemeinden ohne Wahlvorschlag: kein Nachweis möglich.

Noch: 8. Unverändert und verändert abgegebene Stimmzettel bei den Kommunalwahlen in Bayern 2014  
 Noch: 8.5 Art der Kennzeichnung des Stimmzettels durch den Wähler bei der Wahl der Gemeinderäte  
 in den kreisangehörigen Gemeinden nach Gemeinden

Noch: Mittelfranken

Gebiet	Einheit	Gültige Stimm- zettel	davon 1)			Mögliche Stimmen aus gültigen Stimmzetteln	davon	
			unverändert (=Listenwähler)	innerhalb nur eines Wahlvor- schlags verändert	mit panaschierten Stimmen		vergeben	nicht vergeben
Noch: Landkreis 571 Ansbach								
226 Windsbach, St	Anzahl	3 073	256	444	2 373	61 460	58 535	2 925
	%	100	8,3	14,4	77,2	100	95,2	4,8
227 Wittelshofen	Anzahl	895	24	619	252	14 320	13 560	760
	%	100	2,7	69,2	28,2	100	94,7	5,3
228 Wörnitz	Anzahl	694	20	663	11	16 656	5 434	11 222
	%	100	2,9	95,5	1,6	100	32,6	67,4
229 Wolframs-Eschenbach, St	Anzahl	1 430	102	519	809	40 040	36 948	3 092
	%	100	7,1	36,3	56,6	100	92,3	7,7
Landkreis 572 Erlangen-Höchstadt								
111 Adelsdorf	Anzahl	3 612	636	731	2 245	72 240	67 981	4 259
	%	100	17,6	20,2	62,2	100	94,1	5,9
114 Aurachtal	Anzahl	1 536	328	381	827	43 008	40 531	2 477
	%	100	21,4	24,8	53,8	100	94,2	5,8
115 Baiersdorf, St	Anzahl	2 975	738	708	1 529	59 500	55 012	4 488
	%	100	24,8	23,8	51,4	100	92,5	7,5
119 Bubenreuth	Anzahl	2 406	666	545	1 195	38 496	36 765	1 731
	%	100	27,7	22,7	49,7	100	95,5	4,5
120 Buckenhof	Anzahl	1 632	575	314	743	26 112	24 946	1 166
	%	100	35,2	19,2	45,5	100	95,5	4,5
121 Eckental, M	Anzahl	7 483	1 694	2 385	3 404	179 592	168 520	11 072
	%	100	22,6	31,9	45,5	100	93,8	6,2
126 Gremsdorf	Anzahl	656	72	170	414	15 744	14 113	1 631
	%	100	11,0	25,9	63,1	100	89,6	10,4
127 Großenseebach	Anzahl	1 327	294	365	668	37 156	34 412	2 744
	%	100	22,2	27,5	50,3	100	92,6	7,4
130 Hemhofen	Anzahl	2 699	447	448	1 804	53 980	51 045	2 935
	%	100	16,6	16,6	66,8	100	94,6	5,4
131 Heroldsberg, M	Anzahl	4 454	1 264	776	2 414	89 080	83 697	5 383
	%	100	28,4	17,4	54,2	100	94,0	6,0
132 Herzogenaurach, St	Anzahl	10 204	2 733	2 155	5 316	306 120	277 570	28 550
	%	100	26,8	21,1	52,1	100	90,7	9,3
133 Heßdorf	Anzahl	1 852	278	484	1 090	29 632	28 321	1 311
	%	100	15,0	26,1	58,9	100	95,6	4,4
135 Höchstadt/Aisch, St	Anzahl	6 225	1 142	1 344	3 739	149 400	135 770	13 630
	%	100	18,3	21,6	60,1	100	90,9	9,1
137 Kalchreuth	Anzahl	1 848	319	587	942	29 568	28 195	1 373
	%	100	17,3	31,8	51,0	100	95,4	4,6
139 Lonnerstadt, M	Anzahl	1 038	156	139	743	24 912	22 525	2 387
	%	100	15,0	13,4	71,6	100	90,4	9,6
141 Marloffstein	Anzahl	895	181	126	588	21 480	19 501	1 979
	%	100	20,2	14,1	65,7	100	90,8	9,2
142 Möhrendorf	Anzahl	2 589	530	545	1 514	41 424	39 840	1 584
	%	100	20,5	21,1	58,5	100	96,2	3,8
143 Mühlhausen, M	Anzahl	777	61	169	547	18 648	16 402	2 246
	%	100	7,9	21,8	70,4	100	88,0	12,0
147 Oberreichenbach	Anzahl	594	91	254	249	14 256	13 384	872
	%	100	15,3	42,8	41,9	100	93,9	6,1
149 Röttenbach	Anzahl	2 404	418	613	1 373	38 464	36 631	1 833
	%	100	17,4	25,5	57,1	100	95,2	4,8
154 Spardorf	Anzahl	1 055	365	100	590	25 320	23 584	1 736
	%	100	34,6	9,5	55,9	100	93,1	6,9
158 Uttenreuth	Anzahl	2 845	761	536	1 548	45 520	43 709	1 811
	%	100	26,7	18,8	54,4	100	96,0	4,0

1) Gemeinden ohne Wahlvorschlag: kein Nachweis möglich.



Noch: 8. Unverändert und verändert abgegebene Stimmzettel bei den Kommunalwahlen in Bayern 2014  
 Noch: 8.5 Art der Kennzeichnung des Stimmzettels durch den Wähler bei der Wahl der Gemeinderäte  
 in den kreisangehörigen Gemeinden nach Gemeinden

Noch: Mittelfranken

Gebiet	Einheit	Gültige Stimm- zettel	davon 1)			Mögliche Stimmen aus gültigen Stimmzetteln	davon	
			unverändert (=Listenvähler)	innerhalb nur eines Wahlvor- schlags verändert	mit panaschierten Stimmen		vergeben	nicht vergeben
Noch: Landkreis 572 Erlangen-Höchstadt								
159 Vestenbergsgreuth, M	Anzahl	815	80	266	469	19 560	16 977	2 583
	%	100	9,8	32,6	57,5	100	86,8	13,2
160 Wachenroth, M	Anzahl	983	118	269	596	27 524	24 796	2 728
	%	100	12,0	27,4	60,6	100	90,1	9,9
164 Weisendorf, M	Anzahl	3 153	709	718	1 726	63 060	59 476	3 584
	%	100	22,5	22,8	54,7	100	94,3	5,7
Landkreis 573 Fürth								
111 Ammerndorf, M	Anzahl	1 198	241	306	651	33 544	31 033	2 511
	%	100	20,1	25,5	54,3	100	92,5	7,5
114 Cadolzburg, M	Anzahl	5 524	1 172	1 029	3 323	132 576	122 583	9 993
	%	100	21,2	18,6	60,2	100	92,5	7,5
115 Großshabersdorf	Anzahl	2 359	352	440	1 567	37 744	35 934	1 810
	%	100	14,9	18,7	66,4	100	95,2	4,8
120 Langenzenn, St	Anzahl	5 334	1 056	839	3 439	128 016	119 876	8 140
	%	100	19,8	15,7	64,5	100	93,6	6,4
122 Oberasbach, St	Anzahl	7 738	2 793	2 363	2 582	185 712	170 693	15 019
	%	100	36,1	30,5	33,4	100	91,9	8,1
123 Obermichelbach	Anzahl	1 827	600	531	696	29 232	27 635	1 597
	%	100	32,8	29,1	38,1	100	94,5	5,5
124 Puschengdorf	Anzahl	1 333	148	486	699	37 324	34 369	2 955
	%	100	11,1	36,5	52,4	100	92,1	7,9
125 Roßtal, M	Anzahl	5 105	1 273	1 122	2 710	102 100	95 351	6 749
	%	100	24,9	22,0	53,1	100	93,4	6,6
126 Seukendorf	Anzahl	1 465	369	427	669	23 440	21 918	1 522
	%	100	25,2	29,1	45,7	100	93,5	6,5
127 Stein, St	Anzahl	6 091	2 080	1 361	2 650	146 184	132 393	13 791
	%	100	34,1	22,3	43,5	100	90,6	9,4
129 Tuchenbach	Anzahl	859	275	288	296	20 616	20 013	603
	%	100	32,0	33,5	34,5	100	97,1	2,9
130 Veitsbronn	Anzahl	3 451	939	1 026	1 486	69 020	65 747	3 273
	%	100	27,2	29,7	43,1	100	95,3	4,7
133 Wilhermsdorf, M	Anzahl	2 833	458	868	1 507	56 660	53 680	2 980
	%	100	16,2	30,6	53,2	100	94,7	5,3
134 Zirndorf, St	Anzahl	9 884	3 126	2 919	3 839	296 520	267 297	29 223
	%	100	31,6	29,5	38,8	100	90,1	9,9
Landkreis 574 Nürnberger Land								
111 Alfeld	Anzahl	636	76	137	423	15 264	13 956	1 308
	%	100	11,9	21,5	66,5	100	91,4	8,6
112 Altdorf b.Nürnberg, St	Anzahl	6 376	1 237	1 392	3 747	153 024	141 644	11 380
	%	100	19,4	21,8	58,8	100	92,6	7,4
117 Burgthann	Anzahl	5 182	1 220	1 153	2 809	124 368	113 441	10 927
	%	100	23,5	22,3	54,2	100	91,2	8,8
120 Engelthal	Anzahl	755	121	291	343	18 120	17 109	1 011
	%	100	16,0	38,5	45,4	100	94,4	5,6
123 Feucht, M	Anzahl	6 079	1 819	1 594	2 666	145 896	132 406	13 490
	%	100	29,9	26,2	43,9	100	90,8	9,2
128 Happurg	Anzahl	2 105	270	570	1 265	33 680	31 784	1 896
	%	100	12,8	27,1	60,1	100	94,4	5,6
129 Hartenstein	Anzahl	695	107	266	322	16 680	15 278	1 402
	%	100	15,4	38,3	46,3	100	91,6	8,4
131 Henfenfeld	Anzahl	930	87	288	555	22 320	20 569	1 751
	%	100	9,4	31,0	59,7	100	92,2	7,8
132 Hersbruck, St	Anzahl	5 144	865	1 438	2 841	123 456	113 203	10 253
	%	100	16,8	28,0	55,2	100	91,7	8,3

1) Gemeinden ohne Wahlvorschlag: kein Nachweis möglich.

Noch: 8. Unverändert und verändert abgegebene Stimmzettel bei den Kommunalwahlen in Bayern 2014  
 Noch: 8.5 Art der Kennzeichnung des Stimmzettels durch den Wähler bei der Wahl der Gemeinderäte  
 in den kreisangehörigen Gemeinden nach Gemeinden

Noch: Mittelfranken

Gebiet	Einheit	Gültige Stimm- zettel	davon 1)			Mögliche Stimmen aus gültigen Stimmzetteln	davon	
			unverändert (=Listenwähler)	innerhalb nur eines Wahlvor- schlags verändert	mit panaschierten Stimmen		vergeben	nicht vergeben
Noch: Landkreis 574 Nürnberger Land								
135 Kirchensittenbach	Anzahl	1 322	121	215	986	37 016	34 695	2 321
	%	100	9,2	16,3	74,6	100	93,7	6,3
138 Lauf a.d.Pegnitz, St	Anzahl	12 427	3 089	2 364	6 974	372 810	332 468	40 342
	%	100	24,9	19,0	56,1	100	89,2	10,8
139 Leinburg	Anzahl	2 975	377	837	1 761	59 500	53 878	5 622
	%	100	12,7	28,1	59,2	100	90,6	9,4
140 Neuhaus a.d.Pegnitz, M	Anzahl	1 692	182	252	1 258	47 376	44 170	3 206
	%	100	10,8	14,9	74,3	100	93,2	6,8
141 Neunkirchen a.Sand	Anzahl	2 420	466	692	1 262	38 720	36 441	2 279
	%	100	19,3	28,6	52,1	100	94,1	5,9
145 Offenhausen	Anzahl	1 017	108	213	696	24 408	23 033	1 375
	%	100	10,6	20,9	68,4	100	94,4	5,6
146 Ottensoos	Anzahl	1 202	199	303	700	33 656	31 678	1 978
	%	100	16,6	25,2	58,2	100	94,1	5,9
147 Pommelsbrunn	Anzahl	2 342	371	485	1 486	46 840	43 724	3 116
	%	100	15,8	20,7	63,5	100	93,3	6,7
150 Reichenschwand	Anzahl	1 217	251	249	717	34 076	31 110	2 966
	%	100	20,6	20,5	58,9	100	91,3	8,7
152 Röthenbach/Pegnitz, St	Anzahl	5 451	1 497	1 290	2 664	130 824	119 309	11 515
	%	100	27,5	23,7	48,9	100	91,2	8,8
154 Rückersdorf	Anzahl	2 340	664	563	1 113	37 440	35 690	1 750
	%	100	28,4	24,1	47,6	100	95,3	4,7
155 Schnaittach, M	Anzahl	4 388	824	945	2 619	87 760	82 639	5 121
	%	100	18,8	21,5	59,7	100	94,2	5,8
156 Schwaig b.Nürnberg	Anzahl	3 477	1 272	793	1 412	69 540	64 433	5 107
	%	100	36,6	22,8	40,6	100	92,7	7,3
157 Schwarzenbruck	Anzahl	3 491	942	908	1 641	69 820	64 285	5 535
	%	100	27,0	26,0	47,0	100	92,1	7,9
158 Simmelsdorf	Anzahl	1 884	202	279	1 403	30 144	28 450	1 694
	%	100	10,7	14,8	74,5	100	94,4	5,6
160 Velden, St	Anzahl	901	87	369	445	21 624	20 344	1 280
	%	100	9,7	41,0	49,4	100	94,1	5,9
161 Vorra	Anzahl	873	161	166	546	20 952	19 434	1 518
	%	100	18,4	19,0	62,5	100	92,8	7,2
164 Winkelhaid	Anzahl	2 096	463	581	1 052	33 536	31 600	1 936
	%	100	22,1	27,7	50,2	100	94,2	5,8
Landkreis 575 Neustadt a.d.Aisch-Bad Windsheim								
112 Bad Windsheim, St	Anzahl	5 631	481	1 016	4 134	135 144	124 591	10 553
	%	100	8,5	18,0	73,4	100	92,2	7,8
113 Baudenbach, M	Anzahl	681	43	168	470	16 344	14 818	1 526
	%	100	6,3	24,7	69,0	100	90,7	9,3
115 Burgbernheim, St	Anzahl	1 486	111	389	986	47 552	42 083	5 469
	%	100	7,5	26,2	66,4	100	88,5	11,5
116 Burghaslach, M	Anzahl	1 378	89	216	1 073	38 584	34 859	3 725
	%	100	6,5	15,7	77,9	100	90,3	9,7
117 Dachsbach, M	Anzahl	956	70	370	516	22 944	21 185	1 759
	%	100	7,3	38,7	54,0	100	92,3	7,7
118 Diespeck	Anzahl	1 903	206	367	1 330	30 448	28 533	1 915
	%	100	10,8	19,3	69,9	100	93,7	6,3
119 Dietersheim	Anzahl	1 048	111	867	70	29 344	9 117	20 227
	%	100	10,6	82,7	6,7	100	31,1	68,9
121 Emskirchen, M	Anzahl	3 090	386	834	1 870	61 800	57 683	4 117
	%	100	12,5	27,0	60,5	100	93,3	6,7
122 Ergersheim	Anzahl	694	17	461	216	8 328	7 857	471
	%	100	2,4	66,4	31,1	100	94,3	5,7

1) Gemeinden ohne Wahlvorschlag: kein Nachweis möglich.

Noch: 8. Unverändert und verändert abgegebene Stimmzettel bei den Kommunalwahlen in Bayern 2014  
 Noch: 8.5 Art der Kennzeichnung des Stimmzettels durch den Wähler bei der Wahl der Gemeinderäte  
 in den kreisangehörigen Gemeinden nach Gemeinden

Noch: Mittelfranken

Gebiet	Einheit	Gültige Stimm- zettel	davon 1)			Mögliche Stimmen aus gültigen Stimmzetteln	davon	
			unverändert (=Listenwähler)	innerhalb nur eines Wahlvor- schlags verändert	mit panaschierten Stimmen		vergeben	nicht vergeben
Noch: Landkreis 575 Neustadt a.d.Aisch-Bad Windsheim								
124 Gallmersgarten	Anzahl	412	-	393	19	6 592	2 194	4 398
	%	100	-	95,4	4,6	100	33,3	66,7
125 Gerhardshofen	Anzahl	1 285	201	210	874	35 980	32 647	3 333
	%	100	15,6	16,3	68,0	100	90,7	9,3
127 Gollhofen	Anzahl	459	31	314	114	3 672	3 553	119
	%	100	6,8	68,4	24,8	100	96,8	3,2
128 Gutenstetten	Anzahl	807	45	258	504	19 368	18 102	1 266
	%	100	5,6	32,0	62,5	100	93,5	6,5
129 Hagenbüchach	Anzahl	749	174	369	206	17 976	16 224	1 752
	%	100	23,2	49,3	27,5	100	90,3	9,7
130 Hemmersheim	Anzahl	414	32	263	119	3 312	3 131	181
	%	100	7,7	63,5	28,7	100	94,5	5,5
133 Illesheim	Anzahl	489	-	484	5	7 824	3 045	4 779
	%	100	-	99,0	1,0	100	38,9	61,1
134 Ippesheim, M	Anzahl	622	25	425	172	7 464	6 992	472
	%	100	4,0	68,3	27,7	100	93,7	6,3
135 Ipsheim, M	Anzahl	1 185	93	324	768	33 180	27 870	5 310
	%	100	7,8	27,3	64,8	100	84,0	16,0
138 Langenfeld	Anzahl	589	60	204	325	14 136	13 146	990
	%	100	10,2	34,6	55,2	100	93,0	7,0
143 Marktbergel, M	Anzahl	913	69	229	615	21 912	19 003	2 909
	%	100	7,6	25,1	67,4	100	86,7	13,3
144 Markt Bibart, M	Anzahl	1 106	81	353	672	26 544	24 773	1 771
	%	100	7,3	31,9	60,8	100	93,3	6,7
145 Markt Erlbach, M	Anzahl	2 967	272	688	2 007	59 340	54 836	4 504
	%	100	9,2	23,2	67,6	100	92,4	7,6
146 Markt Nordheim, M	Anzahl	774	16	621	137	9 288	8 730	558
	%	100	2,1	80,2	17,7	100	94,0	6,0
147 Markt Taschendorf, M	Anzahl	538	60	242	236	12 912	10 656	2 256
	%	100	11,2	45,0	43,9	100	82,5	17,5
150 Münchsteinach	Anzahl	779	53	394	332	18 696	16 881	1 815
	%	100	6,8	50,6	42,6	100	90,3	9,7
152 Neuhof a.d.Zenn, M	Anzahl	1 191	146	371	674	33 348	27 801	5 547
	%	100	12,3	31,2	56,6	100	83,4	16,6
153 Neustadt a.d.Aisch, St	Anzahl	5 913	976	952	3 985	141 912	131 552	10 360
	%	100	16,5	16,1	67,4	100	92,7	7,3
155 Oberickelsheim	Anzahl	432	10	346	76	3 456	3 338	118
	%	100	2,3	80,1	17,6	100	96,6	3,4
156 Oberzenn, M	Anzahl	1 448	189	300	959	40 544	36 529	4 015
	%	100	13,1	20,7	66,2	100	90,1	9,9
157 Oberscheinfeld, M	Anzahl	730	57	152	521	17 520	15 036	2 484
	%	100	7,8	20,8	71,4	100	85,8	14,2
161 Scheinfeld, St	Anzahl	2 388	151	541	1 696	38 208	35 700	2 508
	%	100	6,3	22,7	71,0	100	93,4	6,6
163 Simmershofen	Anzahl	567	49	429	89	4 536	4 379	157
	%	100	8,6	75,7	15,7	100	96,5	3,5
165 Sugenheim, M	Anzahl	1 300	71	470	759	36 400	32 616	3 784
	%	100	5,5	36,2	58,4	100	89,6	10,4
166 Trautskirchen	Anzahl	740	38	217	485	17 760	15 641	2 119
	%	100	5,1	29,3	65,5	100	88,1	11,9
167 Uehlfeld, M	Anzahl	1 304	115	312	877	41 728	37 873	3 855
	%	100	8,8	23,9	67,3	100	90,8	9,2
168 Offenheim, St	Anzahl	3 186	252	756	2 178	63 720	60 663	3 057
	%	100	7,9	23,7	68,4	100	95,2	4,8

1) Gemeinden ohne Wahlvorschlag: kein Nachweis möglich.

Noch: 8. Unverändert und verändert abgegebene Stimmzettel bei den Kommunalwahlen in Bayern 2014  
 Noch: 8.5 Art der Kennzeichnung des Stimmzettels durch den Wähler bei der Wahl der Gemeinderäte  
 in den kreisangehörigen Gemeinden nach Gemeinden

Noch: Mittelfranken

Gebiet	Einheit	Gültige Stimm- zettel	davon 1)			Mögliche Stimmen aus gültigen Stimmzetteln	davon	
			unverändert (=Listenwähler)	innerhalb nur eines Wahlvor- schlags verändert	mit panaschierten Stimmen		vergeben	nicht vergeben
Noch: Landkreis 575 Neustadt a.d.Aisch-Bad Windsheim								
179 Weigenheim	Anzahl	603	8	380	215	7 236	6 845	391
	%	100	1,3	63,0	35,7	100	94,6	5,4
181 Wilhelmsdorf	Anzahl	703	74	137	492	16 872	15 284	1 588
	%	100	10,5	19,5	70,0	100	90,6	9,4
Landkreis 576 Roth								
111 Abenberg, St	Anzahl	2 887	302	629	1 956	57 740	54 034	3 706
	%	100	10,5	21,8	67,8	100	93,6	6,4
113 Allersberg, M	Anzahl	3 014	409	876	1 729	60 280	54 829	5 451
	%	100	13,6	29,1	57,4	100	91,0	9,0
117 Büchenbach	Anzahl	2 763	607	609	1 547	55 260	50 439	4 821
	%	100	22,0	22,0	56,0	100	91,3	8,7
121 Georgensgmünd	Anzahl	2 976	301	524	2 151	59 520	56 161	3 359
	%	100	10,1	17,6	72,3	100	94,4	5,6
122 Greding, St	Anzahl	3 984	268	627	3 089	79 680	74 404	5 276
	%	100	6,7	15,7	77,5	100	93,4	6,6
126 Heideck, St	Anzahl	2 842	384	723	1 735	45 472	43 149	2 323
	%	100	13,5	25,4	61,0	100	94,9	5,1
127 Hilpoltstein, St	Anzahl	6 315	1 134	1 545	3 636	151 560	139 868	11 692
	%	100	18,0	24,5	57,6	100	92,3	7,7
128 Kammerstein	Anzahl	1 439	147	300	992	20 146	18 836	1 310
	%	100	10,2	20,8	68,9	100	93,5	6,5
132 Schwanstetten, M	Anzahl	3 918	1 001	892	2 025	78 360	72 879	5 481
	%	100	25,5	22,8	51,7	100	93,0	7,0
137 Rednitzhembach	Anzahl	3 311	874	887	1 550	66 220	61 770	4 450
	%	100	26,4	26,8	46,8	100	93,3	6,7
141 Röttenbach	Anzahl	1 478	222	442	814	41 384	37 602	3 782
	%	100	15,0	29,9	55,1	100	90,9	9,1
142 Rohr	Anzahl	2 195	196	415	1 584	35 120	33 664	1 456
	%	100	8,9	18,9	72,2	100	95,9	4,1
143 Roth, St	Anzahl	8 402	1 562	1 555	5 285	252 060	223 723	28 337
	%	100	18,6	18,5	62,9	100	88,8	11,2
147 Spalt, St	Anzahl	2 512	211	638	1 663	50 240	47 041	3 199
	%	100	8,4	25,4	66,2	100	93,6	6,4
148 Thalmässing, M	Anzahl	2 910	231	364	2 315	58 200	54 837	3 363
	%	100	7,9	12,5	79,6	100	94,2	5,8
151 Wendelstein, M	Anzahl	8 118	2 550	2 307	3 261	194 832	178 577	16 255
	%	100	31,4	28,4	40,2	100	91,7	8,3
Landkreis 577 Weißenburg-Gunzenhausen								
111 Absberg, M	Anzahl	707	47	368	292	16 968	15 288	1 680
	%	100	6,6	52,1	41,3	100	90,1	9,9
113 Alesheim	Anzahl	556	17	412	127	6 672	6 163	509
	%	100	3,1	74,1	22,8	100	92,4	7,6
114 Muhr a.See	Anzahl	970	44	906	20	27 160	9 722	17 438
	%	100	4,5	93,4	2,1	100	35,8	64,2
115 Bergen	Anzahl	700	57	557	86	8 400	7 902	498
	%	100	8,1	79,6	12,3	100	94,1	5,9
120 Burgsalach	Anzahl	675	64	339	272	16 200	14 553	1 647
	%	100	9,5	50,2	40,3	100	89,8	10,2
122 Dittenheim	Anzahl	1 070	83	801	186	25 680	23 727	1 953
	%	100	7,8	74,9	17,4	100	92,4	7,6
125 Ellingen, St	Anzahl	1 933	178	472	1 283	30 928	29 018	1 910
	%	100	9,2	24,4	66,4	100	93,8	6,2
127 Ettenstatt	Anzahl	505	24	168	313	8 080	6 919	1 161
	%	100	4,8	33,3	62,0	100	85,6	14,4

1) Gemeinden ohne Wahlvorschlag: kein Nachweis möglich.

Noch: 8. Unverändert und verändert abgegebene Stimmzettel bei den Kommunalwahlen in Bayern 2014  
 Noch: 8.5 Art der Kennzeichnung des Stimmzettels durch den Wähler bei der Wahl der Gemeinderäte  
 in den kreisangehörigen Gemeinden nach Gemeinden

Noch: Mittelfranken

Gebiet	Einheit	Gültige Stimm- zettel	davon 1)			Mögliche Stimmen aus gültigen Stimmzetteln	davon	
			unverändert (=Listenwähler)	innerhalb nur eines Wahlvor- schlags verändert	mit panaschierten Stimmen		vergeben	nicht vergeben
Noch: Landkreis 577 Weißenburg-Gunzenhausen								
133 Gnotzheim, M	Anzahl	403	93	269	41	6 448	2 828	3 620
	%	100	23,1	66,7	10,2	100	43,9	56,1
136 Gunzenhausen, St	Anzahl	7 397	1 588	1 654	4 155	177 528	161 500	16 028
	%	100	21,5	22,4	56,2	100	91,0	9,0
138 Haundorf	Anzahl	1 341	179	698	464	37 548	34 436	3 112
	%	100	13,3	52,1	34,6	100	91,7	8,3
140 Heidenheim, M	Anzahl	1 383	190	605	588	38 724	36 001	2 723
	%	100	13,7	43,7	42,5	100	93,0	7,0
141 Höttingen	Anzahl	655	24	303	328	7 860	6 899	961
	%	100	3,7	46,3	50,1	100	87,8	12,2
148 Langenaltheim	Anzahl	1 089	89	276	724	30 492	26 609	3 883
	%	100	8,2	25,3	66,5	100	87,3	12,7
149 Markt Berolzheim, M	Anzahl	685	68	134	483	16 440	14 165	2 275
	%	100	9,9	19,6	70,5	100	86,2	13,8
150 Meinheim	Anzahl	522	15	398	109	8 352	7 640	712
	%	100	2,9	76,2	20,9	100	91,5	8,5
151 Nennslingen, M	Anzahl	757	43	423	291	9 084	8 355	729
	%	100	5,7	55,9	38,4	100	92,0	8,0
158 Pappenheim, St	Anzahl	2 165	209	220	1 736	34 640	32 443	2 197
	%	100	9,7	10,2	80,2	100	93,7	6,3
159 Pfofeld	Anzahl	892	65	654	173	10 704	10 203	501
	%	100	7,3	73,3	19,4	100	95,3	4,7
161 Pleinfeld, M	Anzahl	3 760	412	1 206	2 142	75 200	69 668	5 532
	%	100	11,0	32,1	57,0	100	92,6	7,4
162 Polsingen	Anzahl	943	52	360	531	13 202	12 482	720
	%	100	5,5	38,2	56,3	100	94,5	5,5
163 Raitenbuch	Anzahl	638	32	604	2	15 312	5 749	9 563
	%	100	5,0	94,7	3	100	37,5	62,5
168 Solnhofen	Anzahl	658	57	581	20	15 792	7 071	8 721
	%	100	8,7	88,3	3,0	100	44,8	55,2
172 Theilenhofen	Anzahl	677	120	258	299	8 124	7 583	541
	%	100	17,7	38,1	44,2	100	93,3	6,7
173 Treuchtlingen, St	Anzahl	5 517	993	873	3 651	132 408	121 065	11 343
	%	100	18,0	15,8	66,2	100	91,4	8,6
177 Weißenburg i.Bay., GKSt	Anzahl	8 144	1 766	2 017	4 361	195 456	181 527	13 929
	%	100	21,7	24,8	53,5	100	92,9	7,1
179 Westheim	Anzahl	753	50	564	139	9 036	8 823	213
	%	100	6,6	74,9	18,5	100	97,6	2,4

1) Gemeinden ohne Wahlvorschlag: kein Nachweis möglich.

Noch: 8. Unverändert und verändert abgegebene Stimmzettel bei den Kommunalwahlen in Bayern 2014  
 Noch: 8.5 Art der Kennzeichnung des Stimmzettels durch den Wähler bei der Wahl der Gemeinderäte  
 in den kreisangehörigen Gemeinden nach Gemeinden

## Unterfranken

Gebiet	Einheit	Gültige Stimm- zettel	davon 1)			Mögliche Stimmen aus gültigen Stimmzetteln	davon	
			unverändert (=Listenwähler)	innerhalb nur eines Wahlvor- schlags verändert	mit panaschierten Stimmen		vergeben	nicht vergeben
<b>Landkreis 671 Aschaffenburg</b>								
111 Alzenau, St	Anzahl	7 172	1 343	2 560	3 269	172 128	152 014	20 114
	%	100	18,7	35,7	45,6	100	88,3	11,7
112 Bessenbach	Anzahl	2 840	371	641	1 828	56 800	51 901	4 899
	%	100	13,1	22,6	64,4	100	91,4	8,6
113 Blankenbach	Anzahl	623	109	151	363	14 952	13 213	1 739
	%	100	17,5	24,2	58,3	100	88,4	11,6
114 Karlstein a.Main	Anzahl	3 075	741	863	1 471	61 500	54 916	6 584
	%	100	24,1	28,1	47,8	100	89,3	10,7
119 Geiselbach	Anzahl	900	94	645	161	25 200	19 064	6 136
	%	100	10,4	71,7	17,9	100	75,7	24,3
120 Glattbach	Anzahl	1 894	336	447	1 111	30 304	28 987	1 317
	%	100	17,7	23,6	58,7	100	95,7	4,3
121 Goldbach, M	Anzahl	4 141	803	1 357	1 981	82 820	76 545	6 275
	%	100	19,4	32,8	47,8	100	92,4	7,6
122 Großostheim, M	Anzahl	6 935	803	1 958	4 174	166 440	151 843	14 597
	%	100	11,6	28,2	60,2	100	91,2	8,8
124 Haibach	Anzahl	3 395	430	1 113	1 852	67 900	62 629	5 271
	%	100	12,7	32,8	54,6	100	92,2	7,8
126 Heigenbrücken	Anzahl	1 097	159	231	707	30 716	26 970	3 746
	%	100	14,5	21,1	64,4	100	87,8	12,2
127 Heimbuchenthal	Anzahl	951	55	242	654	26 628	23 805	2 823
	%	100	5,8	25,4	68,8	100	89,4	10,6
128 Heinrichsthal	Anzahl	482	31	98	353	7 712	6 895	817
	%	100	6,4	20,3	73,2	100	89,4	10,6
130 Hösbach, M	Anzahl	4 988	645	1 110	3 233	119 712	107 549	12 163
	%	100	12,9	22,3	64,8	100	89,8	10,2
133 Johannesberg	Anzahl	1 748	305	396	1 047	27 968	25 429	2 539
	%	100	17,4	22,7	59,9	100	90,9	9,1
134 Kahl a.Main	Anzahl	2 650	662	861	1 127	53 000	47 840	5 160
	%	100	25,0	32,5	42,5	100	90,3	9,7
135 Kleinkahl	Anzahl	906	90	771	45	21 744	9 490	12 254
	%	100	9,9	85,1	5,0	100	43,6	56,4
136 Kleinostheim	Anzahl	3 464	654	987	1 823	69 280	63 163	6 117
	%	100	18,9	28,5	52,6	100	91,2	8,8
138 Krombach	Anzahl	1 017	145	405	467	28 476	25 737	2 739
	%	100	14,3	39,8	45,9	100	90,4	9,6
139 Laufach	Anzahl	2 729	281	481	1 967	54 580	50 656	3 924
	%	100	10,3	17,6	72,1	100	92,8	7,2
140 Mainaschaff	Anzahl	3 180	641	841	1 698	63 600	56 676	6 924
	%	100	20,2	26,4	53,4	100	89,1	10,9
141 Mespelbrunn	Anzahl	979	71	193	715	27 412	24 136	3 276
	%	100	7,3	19,7	73,0	100	88,0	12,0
143 Mömbris, M	Anzahl	5 145	630	1 103	3 412	123 480	107 956	15 524
	%	100	12,2	21,4	66,3	100	87,4	12,6
148 Rothenbuch	Anzahl	959	80	198	681	23 016	21 228	1 788
	%	100	8,3	20,6	71,0	100	92,2	7,8
150 Sailauf	Anzahl	1 772	228	638	906	28 352	26 855	1 497
	%	100	12,9	36,0	51,1	100	94,7	5,3
152 Schöllkrippen, M	Anzahl	2 022	213	659	1 150	32 352	30 334	2 018
	%	100	10,5	32,6	56,9	100	93,8	6,2
153 Sommerkahl	Anzahl	528	34	142	352	12 672	11 134	1 538
	%	100	6,4	26,9	66,7	100	87,9	12,1
155 Stockstadt a.Main, M	Anzahl	3 522	545	1 099	1 878	70 440	66 269	4 171
	%	100	15,5	31,2	53,3	100	94,1	5,9

1) Gemeinden ohne Wahlvorschlag: kein Nachweis möglich.

Noch: 8. Unverändert und verändert abgegebene Stimmzettel bei den Kommunalwahlen in Bayern 2014  
 Noch: 8.5 Art der Kennzeichnung des Stimmzettels durch den Wähler bei der Wahl der Gemeinderäte  
 in den kreisangehörigen Gemeinden nach Gemeinden

Noch: Unterfranken

Gebiet	Einheit	Gültige Stimm- zettel	davon 1)			Mögliche Stimmen aus gültigen Stimmzetteln	davon	
			unverändert (=Listenwähler)	innerhalb nur eines Wahlvor- schlags verändert	mit panaschierten Stimmen		vergeben	nicht vergeben
Noch: Landkreis 671 Aschaffenburg								
156 Waldaschaff	Anzahl	1 693	207	644	842	27 088	25 049	2 039
	%	100	12,2	38,0	49,7	100	92,5	7,5
157 Weibersbrunn	Anzahl	1 180	72	218	890	33 040	30 240	2 800
	%	100	6,1	18,5	75,4	100	91,5	8,5
159 Westerngrund	Anzahl	944	80	283	581	15 104	14 222	882
	%	100	8,5	30,0	61,5	100	94,2	5,8
160 Dammbach	Anzahl	1 046	84	434	528	25 104	23 319	1 785
	%	100	8,0	41,5	50,5	100	92,9	7,1
162 Wiesen	Anzahl	602	59	512	31	14 448	7 216	7 232
	%	100	9,8	85,0	5,1	100	49,9	50,1
Landkreis 672 Bad Kissingen								
111 Aura a.d.Saale	Anzahl	479	7	443	29	7 664	3 596	4 068
	%	100	1,5	92,5	6,1	100	46,9	53,1
112 Bad Bocklet, M	Anzahl	2 490	274	571	1 645	39 840	37 570	2 270
	%	100	11,0	22,9	66,1	100	94,3	5,7
113 Bad Brückenau, St	Anzahl	2 031	227	367	1 437	40 620	36 482	4 138
	%	100	11,2	18,1	70,8	100	89,8	10,2
114 Bad Kissingen, GKSt	Anzahl	9 378	1 605	1 535	6 238	281 340	251 863	29 477
	%	100	17,1	16,4	66,5	100	89,5	10,5
117 Burkardroth, M	Anzahl	3 843	1 049	1 178	1 616	76 860	69 786	7 074
	%	100	27,3	30,7	42,1	100	90,8	9,2
121 Elfershausen, M	Anzahl	1 760	129	405	1 226	49 280	44 827	4 453
	%	100	7,3	23,0	69,7	100	91,0	9,0
122 Euerdorf, M	Anzahl	810	85	410	315	9 720	9 337	383
	%	100	10,5	50,6	38,9	100	96,1	3,9
124 Fuchsstadt	Anzahl	979	56	160	763	23 496	20 866	2 630
	%	100	5,7	16,3	77,9	100	88,8	11,2
126 Geroda, M	Anzahl	568	56	43	469	9 088	8 417	671
	%	100	9,9	7,6	82,6	100	92,6	7,4
127 Hammelburg, St	Anzahl	5 853	550	1 100	4 203	140 472	130 734	9 738
	%	100	9,4	18,8	71,8	100	93,1	6,9
131 Maßbach, M	Anzahl	2 714	256	846	1 612	43 424	42 343	1 081
	%	100	9,4	31,2	59,4	100	97,5	2,5
134 Motten	Anzahl	1 008	77	717	214	24 192	22 560	1 632
	%	100	7,6	71,1	21,2	100	93,3	6,7
135 Münnerstadt, St	Anzahl	4 241	416	775	3 050	84 820	78 848	5 972
	%	100	9,8	18,3	71,9	100	93,0	7,0
136 Nüdlingen	Anzahl	2 196	169	498	1 529	35 136	33 239	1 897
	%	100	7,7	22,7	69,6	100	94,6	5,4
138 Oberleichtersbach	Anzahl	1 218	168	200	850	34 104	28 500	5 604
	%	100	13,8	16,4	69,8	100	83,6	16,4
139 Oberthulba, M	Anzahl	2 533	296	1 647	590	50 660	47 315	3 345
	%	100	11,7	65,0	23,3	100	93,4	6,6
140 Oerlenbach	Anzahl	2 557	440	1 036	1 081	51 140	48 435	2 705
	%	100	17,2	40,5	42,3	100	94,7	5,3
142 Ramsthal	Anzahl	782	41	736	5	18 768	7 558	11 210
	%	100	5,2	94,1	6	100	40,3	59,7
143 Rannungen	Anzahl	850	81	281	488	20 400	19 167	1 233
	%	100	9,5	33,1	57,4	100	94,0	6,0
145 Riedenberg	Anzahl	630	48	97	485	15 120	13 879	1 241
	%	100	7,6	15,4	77,0	100	91,8	8,2
149 Schondra, M	Anzahl	1 046	140	321	585	25 104	23 450	1 654
	%	100	13,4	30,7	55,9	100	93,4	6,6
155 Sulzthal, M	Anzahl	609	39	216	354	4 872	4 821	51
	%	100	6,4	35,5	58,1	100	99,0	1,0

1) Gemeinden ohne Wahlvorschlag: kein Nachweis möglich.

Noch: 8. Unverändert und verändert abgegebene Stimmzettel bei den Kommunalwahlen in Bayern 2014  
 Noch: 8.5 Art der Kennzeichnung des Stimmzettels durch den Wähler bei der Wahl der Gemeinderäte  
 in den kreisangehörigen Gemeinden nach Gemeinden

Noch: Unterfranken

Gebiet	Einheit	Gültige Stimm- zettel	davon 1)			Mögliche Stimmen aus gültigen Stimmzetteln	davon	
			unverändert (=Listenwähler)	innerhalb nur eines Wahlvor- schlags verändert	mit panaschierten Stimmen		vergeben	nicht vergeben
Noch: Landkreis 672 Bad Kissingen								
157 Thundorf i.UFr.	Anzahl	758	168	218	372	18 192	16 975	1 217
	%	100	22,2	28,8	49,1	100	93,3	6,7
161 Wartmannsroth	Anzahl	1 307	97	748	462	18 298	17 548	750
	%	100	7,4	57,2	35,3	100	95,9	4,1
163 Wildflecken, M	Anzahl	1 603	199	464	940	25 648	24 644	1 004
	%	100	12,4	28,9	58,6	100	96,1	3,9
166 Zeitlofs, M	Anzahl	1 082	99	146	837	30 296	22 018	8 278
	%	100	9,1	13,5	77,4	100	72,7	27,3
Landkreis 673 Rhön-Grabfeld								
113 Aubstadt	Anzahl	464	2	295	167	7 424	3 592	3 832
	%	100	4	63,6	36,0	100	48,4	51,6
114 Bad Neustadt/Saale, St	Anzahl	5 814	821	980	4 013	139 536	126 543	12 993
	%	100	14,1	16,9	69,0	100	90,7	9,3
116 Bastheim	Anzahl	1 262	35	272	955	17 668	15 917	1 751
	%	100	2,8	21,6	75,7	100	90,1	9,9
117 Bischofsheim/Rhön, St	Anzahl	2 328	151	590	1 587	46 560	41 403	5 157
	%	100	6,5	25,3	68,2	100	88,9	11,1
123 Fladungen, St	Anzahl	1 387	73	166	1 148	38 836	33 942	4 894
	%	100	5,3	12,0	82,8	100	87,4	12,6
126 Großbardorf	Anzahl	569	18	28	523	9 104	8 503	601
	%	100	3,2	4,9	91,9	100	93,4	6,6
127 Großseibstadt	Anzahl	751	24	623	104	18 024	17 161	863
	%	100	3,2	83,0	13,8	100	95,2	4,8
129 Hausen	Anzahl	437	52	114	271	6 992	6 505	487
	%	100	11,9	26,1	62,0	100	93,0	7,0
130 Hendungen	Anzahl	579	26	331	222	10 422	9 051	1 371
	%	100	4,5	57,2	38,3	100	86,8	13,2
131 Herbstadt	Anzahl	415	35	172	208	6 640	6 134	506
	%	100	8,4	41,4	50,1	100	92,4	7,6
133 Heustreu	Anzahl	641	61	499	81	15 384	7 261	8 123
	%	100	9,5	77,8	12,6	100	47,2	52,8
134 Höchheim	Anzahl	723	104	301	318	8 676	8 230	446
	%	100	14,4	41,6	44,0	100	94,9	5,1
135 Hohenroth	Anzahl	1 487	106	1 364	17	47 584	12 934	34 650
	%	100	7,1	91,7	1,1	100	27,2	72,8
136 Hollstadt	Anzahl	860	89	448	323	20 640	17 898	2 742
	%	100	10,3	52,1	37,6	100	86,7	13,3
141 Bad Königshofen/G., St	Anzahl	2 887	290	827	1 770	57 740	54 625	3 115
	%	100	10,0	28,6	61,3	100	94,6	5,4
142 Mellrichstadt, St	Anzahl	2 760	324	548	1 888	55 200	50 770	4 430
	%	100	11,7	19,9	68,4	100	92,0	8,0
146 Niederlauer	Anzahl	757	87	652	18	18 168	7 559	10 609
	%	100	11,5	86,1	2,4	100	41,6	58,4
147 Nordheim v.d.Rhön	Anzahl	564	92	247	225	13 536	11 393	2 143
	%	100	16,3	43,8	39,9	100	84,2	15,8
149 Oberelsbach, M	Anzahl	1 432	267	559	606	40 096	34 821	5 275
	%	100	18,6	39,0	42,3	100	86,8	13,2
151 Oberstreu	Anzahl	773	34	701	38	18 552	6 306	12 246
	%	100	4,4	90,7	4,9	100	34,0	66,0
153 Ostheim v.d.Rhön, St	Anzahl	1 943	167	439	1 337	31 088	28 542	2 546
	%	100	8,6	22,6	68,8	100	91,8	8,2
156 Rödelmaier	Anzahl	476	62	127	287	7 616	6 906	710
	%	100	13,0	26,7	60,3	100	90,7	9,3
160 Saal a.d.Saale, M	Anzahl	978	145	168	665	23 472	21 808	1 664
	%	100	14,8	17,2	68,0	100	92,9	7,1

1) Gemeinden ohne Wahlvorschlag: kein Nachweis möglich.



Noch: 8. Unverändert und verändert abgegebene Stimmzettel bei den Kommunalwahlen in Bayern 2014  
 Noch: 8.5 Art der Kennzeichnung des Stimmzettels durch den Wähler bei der Wahl der Gemeinderäte  
 in den kreisangehörigen Gemeinden nach Gemeinden

Noch: Unterfranken

Gebiet	Einheit	Gültige Stimm- zettel	davon 1)			Mögliche Stimmen aus gültigen Stimmzetteln	davon	
			unverändert (=Listenwähler)	innerhalb nur eines Wahlvor- schlags verändert	mit panaschierten Stimmen		vergeben	nicht vergeben
Noch: Landkreis 673 Rhön-Grabfeld								
161 Salz	Anzahl	1 011	179	813	19	28 308	11 968	16 340
	%	100	17,7	80,4	1,9	100	42,3	57,7
162 Sandberg	Anzahl	1 699	530	652	517	47 572	43 217	4 355
	%	100	31,2	38,4	30,4	100	90,8	9,2
163 Schönau a.d.Brend	Anzahl	654	72	553	29	15 696	5 961	9 735
	%	100	11,0	84,6	4,4	100	38,0	62,0
167 Sondheim v.d.Rhön	Anzahl	555	54	241	260	13 320	11 674	1 646
	%	100	9,7	43,4	46,8	100	87,6	12,4
170 Stockheim	Anzahl	561	52	201	308	13 464	10 221	3 243
	%	100	9,3	35,8	54,9	100	75,9	24,1
171 Strahlungen	Anzahl	572	28	236	308	8 008	7 525	483
	%	100	4,9	41,3	53,8	100	94,0	6,0
172 Sulzdorf/Lederhecke	Anzahl	611	92	133	386	14 664	12 222	2 442
	%	100	15,1	21,8	63,2	100	83,3	16,7
173 Sulzfeld	Anzahl	1 013	89	240	684	24 312	22 544	1 768
	%	100	8,8	23,7	67,5	100	92,7	7,3
174 Trappstadt, M	Anzahl	714	35	468	211	17 136	16 156	980
	%	100	4,9	65,5	29,6	100	94,3	5,7
175 Unsleben	Anzahl	477	-	431	46	7 632	3 533	4 099
	%	100	-	90,4	9,6	100	46,3	53,7
182 Willmars	Anzahl	264	13	196	55	4 224	1 463	2 761
	%	100	4,9	74,2	20,8	100	34,6	65,4
183 Wollbach	Anzahl	690	73	251	366	16 560	15 235	1 325
	%	100	10,6	36,4	53,0	100	92,0	8,0
184 Wülfershausen/Saale	Anzahl	944	31	177	736	22 656	19 572	3 084
	%	100	3,3	18,8	78,0	100	86,4	13,6
186 Burglauer	Anzahl	843	68	231	544	20 232	18 408	1 824
	%	100	8,1	27,4	64,5	100	91,0	9,0
Landkreis 674 Haßberge								
111 Aidhausen	Anzahl	1 102	33	197	872	14 326	13 537	789
	%	100	3,0	17,9	79,1	100	94,5	5,5
118 Breitbrunn	Anzahl	656	68	180	408	15 744	14 872	872
	%	100	10,4	27,4	62,2	100	94,5	5,5
120 Bundorf	Anzahl	584	25	483	76	9 344	3 872	5 472
	%	100	4,3	82,7	13,0	100	41,4	58,6
121 Burgpreppach, M	Anzahl	966	15	517	434	23 184	21 544	1 640
	%	100	1,6	53,5	44,9	100	92,9	7,1
129 Ebelsbach	Anzahl	2 069	202	502	1 365	33 104	31 168	1 936
	%	100	9,8	24,3	66,0	100	94,2	5,8
130 Ebern, St	Anzahl	4 229	393	569	3 267	84 580	79 831	4 749
	%	100	9,3	13,5	77,3	100	94,4	5,6
133 Eitmann, St	Anzahl	2 587	185	501	1 901	51 740	47 965	3 775
	%	100	7,2	19,4	73,5	100	92,7	7,3
139 Gädheim	Anzahl	785	84	91	610	18 840	17 170	1 670
	%	100	10,7	11,6	77,7	100	91,1	8,9
147 Haßfurt, St	Anzahl	5 999	611	727	4 661	143 976	132 448	11 528
	%	100	10,2	12,1	77,7	100	92,0	8,0
149 Hofheim i.UFr., St	Anzahl	2 642	248	863	1 531	52 840	49 975	2 865
	%	100	9,4	32,7	57,9	100	94,6	5,4
153 Riedbach	Anzahl	1 135	119	384	632	27 240	25 079	2 161
	%	100	10,5	33,8	55,7	100	92,1	7,9
159 Oberaurach	Anzahl	2 307	121	265	1 921	36 912	34 785	2 127
	%	100	5,2	11,5	83,3	100	94,2	5,8
160 Kirchlauter	Anzahl	848	46	199	603	20 352	18 446	1 906
	%	100	5,4	23,5	71,1	100	90,6	9,4

1) Gemeinden ohne Wahlvorschlag: kein Nachweis möglich.

Noch: 8. Unverändert und verändert abgegebene Stimmzettel bei den Kommunalwahlen in Bayern 2014  
 Noch: 8.5 Art der Kennzeichnung des Stimmzettels durch den Wähler bei der Wahl der Gemeinderäte  
 in den kreisangehörigen Gemeinden nach Gemeinden

Noch: Unterfranken

Gebiet	Einheit	Gültige Stimm- zettel	davon 1)			Mögliche Stimmen aus gültigen Stimmzetteln	davon	
			unverändert (=Listenwähler)	innerhalb nur eines Wahlvor- schlags verändert	mit panaschierten Stimmen		vergeben	nicht vergeben
Noch: Landkreis 674 Haßberge								
163 Knetzgau	Anzahl	3 603	239	307	3 057	72 060	66 695	5 365
	%	100	6,6	8,5	84,8	100	92,6	7,4
164 Königsberg i.Bay., St	Anzahl	2 176	165	378	1 633	34 816	32 090	2 726
	%	100	7,6	17,4	75,0	100	92,2	7,8
171 Maroldsweisach, M	Anzahl	2 119	139	245	1 735	33 904	32 573	1 331
	%	100	6,6	11,6	81,9	100	96,1	3,9
180 Theres	Anzahl	1 494	189	472	833	41 832	38 289	3 543
	%	100	12,7	31,6	55,8	100	91,5	8,5
184 Pfarweisach	Anzahl	919	39	119	761	21 137	19 292	1 845
	%	100	4,2	12,9	82,8	100	91,3	8,7
187 Rauenebrach	Anzahl	1 978	135	432	1 411	31 648	30 193	1 455
	%	100	6,8	21,8	71,3	100	95,4	4,6
190 Rentweinsdorf, M	Anzahl	1 024	93	257	674	15 360	14 625	735
	%	100	9,1	25,1	65,8	100	95,2	4,8
195 Sand a.Main	Anzahl	1 828	154	499	1 175	29 248	27 466	1 782
	%	100	8,4	27,3	64,3	100	93,9	6,1
201 Stettfeld	Anzahl	692	69	229	394	16 608	15 691	917
	%	100	10,0	33,1	56,9	100	94,5	5,5
210 Untermerzbach	Anzahl	931	68	164	699	16 758	15 891	867
	%	100	7,3	17,6	75,1	100	94,8	5,2
219 Wonfurt	Anzahl	1 044	102	400	542	25 056	23 203	1 853
	%	100	9,8	38,3	51,9	100	92,6	7,4
221 Zeil a.Main, St	Anzahl	2 671	227	458	1 986	53 420	49 176	4 244
	%	100	8,5	17,1	74,4	100	92,1	7,9
223 Ermershausen	Anzahl	402	12	222	168	6 432	6 303	129
	%	100	3,0	55,2	41,8	100	98,0	2,0
Landkreis 675 Kitzingen								
111 Abtswind, M	Anzahl	511	23	457	31	8 176	3 439	4 737
	%	100	4,5	89,4	6,1	100	42,1	57,9
112 Albertshofen	Anzahl	1 212	118	240	854	33 936	30 898	3 038
	%	100	9,7	19,8	70,5	100	91,0	9,0
113 Biebelried	Anzahl	746	62	411	273	17 904	16 331	1 573
	%	100	8,3	55,1	36,6	100	91,2	8,8
114 Buchbrunn	Anzahl	556	19	518	19	13 344	5 077	8 267
	%	100	3,4	93,2	3,4	100	38,0	62,0
116 Castell	Anzahl	465	15	180	270	7 440	6 858	582
	%	100	3,2	38,7	58,1	100	92,2	7,8
117 Dettelbach, St	Anzahl	3 178	274	1 051	1 853	63 560	58 587	4 973
	%	100	8,6	33,1	58,3	100	92,2	7,8
127 Geiselwind, M	Anzahl	1 193	25	1 079	89	33 404	11 408	21 996
	%	100	2,1	90,4	7,5	100	34,2	65,8
131 Großlangheim, M	Anzahl	752	66	133	553	18 048	16 702	1 346
	%	100	8,8	17,7	73,5	100	92,5	7,5
139 Iphofen, St	Anzahl	2 411	187	526	1 698	38 576	35 727	2 849
	%	100	7,8	21,8	70,4	100	92,6	7,4
141 Kitzingen, GKSt	Anzahl	7 547	1 584	1 065	4 898	226 410	201 078	25 332
	%	100	21,0	14,1	64,9	100	88,8	11,2
142 Kleinlangheim, M	Anzahl	1 038	97	208	733	24 912	23 002	1 910
	%	100	9,3	20,0	70,6	100	92,3	7,7
144 Mainbernheim, St	Anzahl	1 288	167	239	882	36 064	33 173	2 891
	%	100	13,0	18,6	68,5	100	92,0	8,0
146 Mainstockheim	Anzahl	960	78	335	547	23 040	21 534	1 506
	%	100	8,1	34,9	57,0	100	93,5	6,5
147 Marktbreit, St	Anzahl	1 936	253	700	983	30 976	29 048	1 928
	%	100	13,1	36,2	50,8	100	93,8	6,2

1) Gemeinden ohne Wahlvorschlag: kein Nachweis möglich.

Noch: 8. Unverändert und verändert abgegebene Stimmzettel bei den Kommunalwahlen in Bayern 2014  
 Noch: 8.5 Art der Kennzeichnung des Stimmzettels durch den Wähler bei der Wahl der Gemeinderäte  
 in den kreisangehörigen Gemeinden nach Gemeinden

Noch: Unterfranken

Gebiet	Einheit	Gültige Stimm- zettel	davon 1)			Mögliche Stimmen aus gültigen Stimmzetteln	davon	
			unverändert (=Listenwähler)	innerhalb nur eines Wahlvor- schlags verändert	mit panaschierten Stimmen		vergeben	nicht vergeben
Noch: Landkreis 675 Kitzingen								
148 Markt Einersheim, M	Anzahl	647	69	103	475	15 528	14 054	1 474
	%	100	10,7	15,9	73,4	100	90,5	9,5
149 Marktstefl, St	Anzahl	1 007	158	238	611	24 168	22 591	1 577
	%	100	15,7	23,6	60,7	100	93,5	6,5
150 Martinsheim	Anzahl	632	27	419	186	7 584	7 066	518
	%	100	4,3	66,3	29,4	100	93,2	6,8
155 Nordheim a.Main	Anzahl	611	18	93	500	7 332	6 889	443
	%	100	2,9	15,2	81,8	100	94,0	6,0
156 Oberbreit, M	Anzahl	864	99	739	26	20 736	9 436	11 300
	%	100	11,5	85,5	3,0	100	45,5	54,5
158 Prichsenstadt, St	Anzahl	1 796	97	374	1 325	28 736	26 737	1 999
	%	100	5,4	20,8	73,8	100	93,0	7,0
161 Rödelsee	Anzahl	965	105	331	529	23 160	21 267	1 893
	%	100	10,9	34,3	54,8	100	91,8	8,2
162 Rüdenhausen, M	Anzahl	411	14	357	40	6 576	3 058	3 518
	%	100	3,4	86,9	9,7	100	46,5	53,5
165 Schwarzach a.Main, M	Anzahl	1 965	185	478	1 302	31 440	29 583	1 857
	%	100	9,4	24,3	66,3	100	94,1	5,9
166 Segnitz	Anzahl	412	10	353	49	6 592	2 858	3 734
	%	100	2,4	85,7	11,9	100	43,4	56,6
167 Seinsheim, M	Anzahl	583	81	320	182	6 996	6 479	517
	%	100	13,9	54,9	31,2	100	92,6	7,4
169 Sommerach	Anzahl	787	43	202	542	9 444	8 954	490
	%	100	5,5	25,7	68,9	100	94,8	5,2
170 Sulzfeld a.Main	Anzahl	907	51	382	474	21 768	20 543	1 225
	%	100	5,6	42,1	52,3	100	94,4	5,6
174 Volkach, St	Anzahl	4 627	460	666	3 501	92 540	85 476	7 064
	%	100	9,9	14,4	75,7	100	92,4	7,6
177 Wiesenbronn	Anzahl	534	31	452	51	8 544	3 792	4 752
	%	100	5,8	84,6	9,6	100	44,4	55,6
178 Wiesentheid, M	Anzahl	2 535	338	626	1 571	40 560	38 710	1 850
	%	100	13,3	24,7	62,0	100	95,4	4,6
179 Willanzheim, M	Anzahl	984	71	672	241	11 808	11 245	563
	%	100	7,2	68,3	24,5	100	95,2	4,8
Landkreis 676 Miltenberg								
111 Altenbuch	Anzahl	806	54	323	429	19 344	18 091	1 253
	%	100	6,7	40,1	53,2	100	93,5	6,5
112 Amorbach, St	Anzahl	1 749	126	412	1 211	27 984	26 631	1 353
	%	100	7,2	23,6	69,2	100	95,2	4,8
116 Bürgstadt, M	Anzahl	2 294	263	553	1 478	36 704	35 078	1 626
	%	100	11,5	24,1	64,4	100	95,6	4,4
117 Collenberg	Anzahl	1 129	113	193	823	31 612	28 201	3 411
	%	100	10,0	17,1	72,9	100	89,2	10,8
118 Dorfprozelten	Anzahl	1 001	59	179	763	24 024	22 656	1 368
	%	100	5,9	17,9	76,2	100	94,3	5,7
119 Eichenbühl	Anzahl	1 329	90	317	922	37 212	31 999	5 213
	%	100	6,8	23,9	69,4	100	86,0	14,0
121 Eisenfeld, M	Anzahl	3 373	431	810	2 132	67 460	61 982	5 478
	%	100	12,8	24,0	63,2	100	91,9	8,1
122 Erlenbach a.Main, St	Anzahl	3 397	378	888	2 131	81 528	76 124	5 404
	%	100	11,1	26,1	62,7	100	93,4	6,6
123 Eschau, M	Anzahl	2 141	189	533	1 419	34 256	32 855	1 401
	%	100	8,8	24,9	66,3	100	95,9	4,1
124 Faulbach	Anzahl	1 483	105	264	1 114	41 524	36 302	5 222
	%	100	7,1	17,8	75,1	100	87,4	12,6

1) Gemeinden ohne Wahlvorschlag: kein Nachweis möglich.

Noch: 8. Unverändert und verändert abgegebene Stimmzettel bei den Kommunalwahlen in Bayern 2014  
 Noch: 8.5 Art der Kennzeichnung des Stimmzettels durch den Wähler bei der Wahl der Gemeinderäte  
 in den kreisangehörigen Gemeinden nach Gemeinden

Noch: Unterfranken

Gebiet	Einheit	Gültige Stimm- zettel	davon 1)			Mögliche Stimmen aus gültigen Stimmzetteln	davon	
			unverändert (=Listenwähler)	innerhalb nur eines Wahlvor- schlags verändert	mit panaschierten Stimmen		vergeben	nicht vergeben
Noch: Landkreis 676 Miltenberg								
125 Großheubach, M	Anzahl	2 798	289	477	2 032	55 960	51 871	4 089
	%	100	10,3	17,0	72,6	100	92,7	7,3
126 Großwallstadt	Anzahl	2 384	273	954	1 157	38 144	37 148	996
	%	100	11,5	40,0	48,5	100	97,4	2,6
128 Hausen	Anzahl	992	51	264	677	23 808	21 833	1 975
	%	100	5,1	26,6	68,2	100	91,7	8,3
131 Kirchzell, M	Anzahl	1 283	52	553	678	35 924	33 535	2 389
	%	100	4,1	43,1	52,8	100	93,3	6,7
132 Kleinheubach, M	Anzahl	1 565	232	531	802	25 040	23 381	1 659
	%	100	14,8	33,9	51,2	100	93,4	6,6
133 Kleinwallstadt, M	Anzahl	2 367	276	472	1 619	47 340	44 206	3 134
	%	100	11,7	19,9	68,4	100	93,4	6,6
134 Klingenberg a.Main, St	Anzahl	2 247	120	473	1 654	44 940	40 095	4 845
	%	100	5,3	21,1	73,6	100	89,2	10,8
135 Laudenberg	Anzahl	766	97	318	351	18 384	16 713	1 671
	%	100	12,7	41,5	45,8	100	90,9	9,1
136 Leidersbach	Anzahl	2 071	168	509	1 394	33 136	29 770	3 366
	%	100	8,1	24,6	67,3	100	89,8	10,2
139 Miltenberg, St	Anzahl	3 840	531	603	2 706	76 800	71 841	4 959
	%	100	13,8	15,7	70,5	100	93,5	6,5
140 Mömlingen	Anzahl	2 457	181	580	1 696	49 140	45 969	3 171
	%	100	7,4	23,6	69,0	100	93,5	6,5
141 Mönchberg, M	Anzahl	1 444	137	329	978	40 432	36 857	3 575
	%	100	9,5	22,8	67,7	100	91,2	8,8
143 Neunkirchen	Anzahl	856	90	574	192	10 272	9 714	558
	%	100	10,5	67,1	22,4	100	94,6	5,4
144 Niedernberg	Anzahl	1 997	228	391	1 378	31 952	30 129	1 823
	%	100	11,4	19,6	69,0	100	94,3	5,7
145 Obernburg a.Main, St	Anzahl	3 808	465	794	2 549	76 160	71 046	5 114
	%	100	12,2	20,9	66,9	100	93,3	6,7
151 Röllbach	Anzahl	828	92	716	20	19 872	9 050	10 822
	%	100	11,1	86,5	2,4	100	45,5	54,5
153 Rüdenu	Anzahl	396	-	346	50	6 336	2 615	3 721
	%	100	-	87,4	12,6	100	41,3	58,7
156 Schneeberg, M	Anzahl	964	54	214	696	23 136	21 970	1 166
	%	100	5,6	22,2	72,2	100	95,0	5,0
158 Stadtprozelten, St	Anzahl	768	82	230	456	18 432	17 001	1 431
	%	100	10,7	29,9	59,4	100	92,2	7,8
160 Sulzbach a.Main, M	Anzahl	2 634	293	676	1 665	52 680	47 616	5 064
	%	100	11,1	25,7	63,2	100	90,4	9,6
165 Weilbach, M	Anzahl	1 183	86	301	796	33 124	29 749	3 375
	%	100	7,3	25,4	67,3	100	89,8	10,2
169 Wörth a.Main, St	Anzahl	2 010	227	566	1 217	32 160	30 770	1 390
	%	100	11,3	28,2	60,5	100	95,7	4,3
Landkreis 677 Main-Spessart								
114 Arnstein, St	Anzahl	4 800	275	341	4 184	96 000	88 949	7 051
	%	100	5,7	7,1	87,2	100	92,7	7,3
116 Aura i.Sinngrund	Anzahl	688	47	159	482	16 512	15 037	1 475
	%	100	6,8	23,1	70,1	100	91,1	8,9
119 Birkenfeld	Anzahl	1 316	65	434	817	31 584	30 073	1 511
	%	100	4,9	33,0	62,1	100	95,2	4,8
120 Bischbrunn	Anzahl	985	29	906	50	23 640	10 035	13 605
	%	100	2,9	92,0	5,1	100	42,4	57,6
122 Burgsinn, M	Anzahl	1 484	89	195	1 200	41 552	37 997	3 555
	%	100	6,0	13,1	80,9	100	91,4	8,6

1) Gemeinden ohne Wahlvorschlag: kein Nachweis möglich.

Noch: 8. Unverändert und verändert abgegebene Stimmzettel bei den Kommunalwahlen in Bayern 2014  
 Noch: 8.5 Art der Kennzeichnung des Stimmzettels durch den Wähler bei der Wahl der Gemeinderäte  
 in den kreisangehörigen Gemeinden nach Gemeinden

Noch: Unterfranken

Gebiet	Einheit	Gültige Stimm- zettel	davon 1)			Mögliche Stimmen aus gültigen Stimmzetteln	davon	
			unverändert (=Listenwähler)	innerhalb nur eines Wahlvor- schlags verändert	mit panaschierten Stimmen		vergeben	nicht vergeben
Noch: Landkreis 677 Main-Spessart								
125 Erlenbach/Marktheiden.	Anzahl	1 426	172	565	689	39 928	36 776	3 152
	%	100	12,1	39,6	48,3	100	92,1	7,9
126 Esselbach	Anzahl	914	58	180	676	25 592	22 785	2 807
	%	100	6,3	19,7	74,0	100	89,0	11,0
127 Eußenheim	Anzahl	1 896	63	331	1 502	30 336	26 848	3 488
	%	100	3,3	17,5	79,2	100	88,5	11,5
128 Fellen	Anzahl	492	64	220	208	7 872	7 029	843
	%	100	13,0	44,7	42,3	100	89,3	10,7
129 Frammersbach, M	Anzahl	2 237	126	389	1 722	35 792	34 331	1 461
	%	100	5,6	17,4	77,0	100	95,9	4,1
131 Gemünden a.Main, St	Anzahl	5 215	492	752	3 971	125 160	114 657	10 503
	%	100	9,4	14,4	76,1	100	91,6	8,4
132 Gössenheim	Anzahl	667	48	298	321	16 008	13 689	2 319
	%	100	7,2	44,7	48,1	100	85,5	14,5
133 Gräfenhof	Anzahl	897	93	391	413	21 528	20 034	1 494
	%	100	10,4	43,6	46,0	100	93,1	6,9
135 Hafenlohr	Anzahl	937	66	181	690	22 488	20 818	1 670
	%	100	7,0	19,3	73,6	100	92,6	7,4
137 Hasloch	Anzahl	694	63	251	380	16 656	15 537	1 119
	%	100	9,1	36,2	54,8	100	93,3	6,7
142 Himmelstadt	Anzahl	895	35	142	718	13 425	12 521	904
	%	100	3,9	15,9	80,2	100	93,3	6,7
146 Karbach, M	Anzahl	738	37	153	548	17 712	16 050	1 662
	%	100	5,0	20,7	74,3	100	90,6	9,4
148 Karlstadt, St	Anzahl	7 797	679	1 180	5 938	187 128	169 260	17 868
	%	100	8,7	15,1	76,2	100	90,5	9,5
149 Karsbach	Anzahl	988	103	541	344	23 712	22 074	1 638
	%	100	10,4	54,8	34,8	100	93,1	6,9
151 Kreuzwertheim, M	Anzahl	2 008	205	422	1 381	32 128	30 060	2 068
	%	100	10,2	21,0	68,8	100	93,6	6,4
154 Triefenstein, M	Anzahl	2 192	218	377	1 597	35 072	33 398	1 674
	%	100	9,9	17,2	72,9	100	95,2	4,8
155 Lohr a.Main, St	Anzahl	7 701	899	1 298	5 504	184 824	170 816	14 008
	%	100	11,7	16,9	71,5	100	92,4	7,6
157 Marktheidenfeld, St	Anzahl	4 978	719	898	3 361	119 472	108 459	11 013
	%	100	14,4	18,0	67,5	100	90,8	9,2
159 Mittelsinn	Anzahl	434	-	415	19	6 944	3 213	3 731
	%	100	-	95,6	4,4	100	46,3	53,7
164 Neuendorf	Anzahl	470	42	120	308	7 520	6 869	651
	%	100	8,9	25,5	65,5	100	91,3	8,7
165 Neuhütten	Anzahl	616	41	535	40	14 784	5 541	9 243
	%	100	6,7	86,9	6,5	100	37,5	62,5
166 Neustadt a.Main	Anzahl	656	35	581	40	15 744	6 038	9 706
	%	100	5,3	88,6	6,1	100	38,4	61,6
169 Obersinn, M	Anzahl	541	33	100	408	12 984	10 777	2 207
	%	100	6,1	18,5	75,4	100	83,0	17,0
170 Partenstein	Anzahl	1 673	143	282	1 248	46 844	42 727	4 117
	%	100	8,5	16,9	74,6	100	91,2	8,8
172 Rechtenbach	Anzahl	516	42	129	345	6 192	6 014	178
	%	100	8,1	25,0	66,9	100	97,1	2,9
175 Retzstadt	Anzahl	897	54	86	757	21 528	19 438	2 090
	%	100	6,0	9,6	84,4	100	90,3	9,7
177 Rieneck, St	Anzahl	1 288	95	209	984	36 064	32 776	3 288
	%	100	7,4	16,2	76,4	100	90,9	9,1

1) Gemeinden ohne Wahlvorschlag: kein Nachweis möglich.

Noch: 8. Unverändert und verändert abgegebene Stimmzettel bei den Kommunalwahlen in Bayern 2014  
 Noch: 8.5 Art der Kennzeichnung des Stimmzettels durch den Wähler bei der Wahl der Gemeinderäte  
 in den kreisangehörigen Gemeinden nach Gemeinden

Noch: Unterfranken

Gebiet	Einheit	Gültige Stimm- zettel	davon 1)			Mögliche Stimmen aus gültigen Stimmzetteln	davon	
			unverändert (=Listenwähler)	innerhalb nur eines Wahlvor- schlags verändert	mit panaschierten Stimmen		vergeben	nicht vergeben
Noch: Landkreis 677 Main-Spessart								
178 Roden	Anzahl	550	31	454	65	6 600	6 434	166
	%	100	5,6	82,5	11,8	100	97,5	2,5
181 Rothenfels, St	Anzahl	548	12	340	196	13 152	4 888	8 264
	%	100	2,2	62,0	35,8	100	37,2	62,8
182 Schollbrunn	Anzahl	636	47	237	352	10 176	9 814	362
	%	100	7,4	37,3	55,3	100	96,4	3,6
186 Steinfeld	Anzahl	1 290	81	385	824	36 120	33 040	3 080
	%	100	6,3	29,8	63,9	100	91,5	8,5
189 Thüngen, M	Anzahl	792	43	164	585	9 504	9 026	478
	%	100	5,4	20,7	73,9	100	95,0	5,0
193 Urspringen	Anzahl	812	39	214	559	16 240	15 220	1 020
	%	100	4,8	26,4	68,8	100	93,7	6,3
200 Wiesthal	Anzahl	865	70	118	677	20 760	18 539	2 221
	%	100	8,1	13,6	78,3	100	89,3	10,7
203 Zellingen, M	Anzahl	3 426	428	702	2 296	68 520	64 231	4 289
	%	100	12,5	20,5	67,0	100	93,7	6,3
Landkreis 678 Schweinfurt								
115 Bergtheinfeld	Anzahl	2 112	285	560	1 267	42 240	38 817	3 423
	%	100	13,5	26,5	60,0	100	91,9	8,1
122 Dingolshausen	Anzahl	637	71	402	164	15 288	13 384	1 904
	%	100	11,1	63,1	25,7	100	87,5	12,5
123 Dittelbrunn	Anzahl	3 376	501	569	2 306	67 520	63 745	3 775
	%	100	14,8	16,9	68,3	100	94,4	5,6
124 Donnersdorf	Anzahl	1 108	115	364	629	26 592	24 467	2 125
	%	100	10,4	32,9	56,8	100	92,0	8,0
128 Euerbach	Anzahl	1 724	280	926	518	27 584	26 571	1 013
	%	100	16,2	53,7	30,0	100	96,3	3,7
130 Frankenwinheim	Anzahl	559	27	164	368	8 944	8 258	686
	%	100	4,8	29,3	65,8	100	92,3	7,7
132 Geldersheim	Anzahl	1 348	190	258	900	37 744	34 826	2 918
	%	100	14,1	19,1	66,8	100	92,3	7,7
134 Gerolzhofen, St	Anzahl	2 928	270	522	2 136	58 560	54 707	3 853
	%	100	9,2	17,8	73,0	100	93,4	6,6
135 Gochsheim	Anzahl	2 817	460	1 052	1 305	56 340	50 925	5 415
	%	100	16,3	37,3	46,3	100	90,4	9,6
136 Grafenrheinfeld	Anzahl	1 991	296	483	1 212	31 856	29 798	2 058
	%	100	14,9	24,3	60,9	100	93,5	6,5
138 Grettstadt	Anzahl	1 858	262	733	863	29 728	28 144	1 584
	%	100	14,1	39,5	46,4	100	94,7	5,3
150 Kolitzheim	Anzahl	3 026	267	2 139	620	60 520	57 380	3 140
	%	100	8,8	70,7	20,5	100	94,8	5,2
153 Lültsfeld	Anzahl	503	37	356	110	8 048	7 641	407
	%	100	7,4	70,8	21,9	100	94,9	5,1
157 Michelau i. Steigerwald	Anzahl	574	47	112	415	13 776	10 709	3 067
	%	100	8,2	19,5	72,3	100	77,7	22,3
160 Niederwerrn	Anzahl	3 487	879	925	1 683	69 740	65 212	4 528
	%	100	25,2	26,5	48,3	100	93,5	6,5
164 Oberschwarzach, M	Anzahl	908	177	176	555	21 792	19 692	2 100
	%	100	19,5	19,4	61,1	100	90,4	9,6
168 Poppenhausen	Anzahl	1 900	382	1 013	505	30 400	27 762	2 638
	%	100	20,1	53,3	26,6	100	91,3	8,7
170 Röhlein	Anzahl	2 561	348	798	1 415	40 976	38 132	2 844
	%	100	13,6	31,2	55,3	100	93,1	6,9
174 Schonungen	Anzahl	3 885	550	1 527	1 808	77 700	71 878	5 822
	%	100	14,2	39,3	46,5	100	92,5	7,5

1) Gemeinden ohne Wahlvorschlag: kein Nachweis möglich.

Noch: 8. Unverändert und verändert abgegebene Stimmzettel bei den Kommunalwahlen in Bayern 2014  
 Noch: 8.5 Art der Kennzeichnung des Stimmzettels durch den Wähler bei der Wahl der Gemeinderäte  
 in den kreisangehörigen Gemeinden nach Gemeinden

Noch: Unterfranken

Gebiet	Einheit	Gültige Stimm- zettel	davon 1)			Mögliche Stimmen aus gültigen Stimmzetteln	davon	
			unverändert (=Listenwähler)	innerhalb nur eines Wahlvor- schlags verändert	mit panaschierten Stimmen		vergeben	nicht vergeben
Noch: Landkreis 678 Schweinfurt								
175 Schwanfeld	Anzahl	956	74	293	589	22 944	20 792	2 152
	%	100	7,7	30,6	61,6	100	90,6	9,4
176 Schwebheim	Anzahl	2 245	371	485	1 389	35 920	34 116	1 804
	%	100	16,5	21,6	61,9	100	95,0	5,0
178 Sennfeld	Anzahl	1 752	306	511	935	28 032	26 288	1 744
	%	100	17,5	29,2	53,4	100	93,8	6,2
181 Stadtlauringen, M	Anzahl	2 204	181	981	1 042	35 264	33 817	1 447
	%	100	8,2	44,5	47,3	100	95,9	4,1
183 Sulzheim	Anzahl	1 250	227	675	348	35 000	32 422	2 578
	%	100	18,2	54,0	27,8	100	92,6	7,4
186 Üchtelhausen	Anzahl	2 271	409	1 223	639	36 336	34 443	1 893
	%	100	18,0	53,9	28,1	100	94,8	5,2
190 Waigolshausen	Anzahl	1 635	202	676	757	45 780	43 107	2 673
	%	100	12,4	41,3	46,3	100	94,2	5,8
192 Wasserlosen	Anzahl	2 072	204	1 348	520	33 152	31 619	1 533
	%	100	9,8	65,1	25,1	100	95,4	4,6
193 Werneck, M	Anzahl	5 405	1 620	1 641	2 144	129 720	120 846	8 874
	%	100	30,0	30,4	39,7	100	93,2	6,8
196 Wipfeld	Anzahl	580	95	451	34	13 920	5 269	8 651
	%	100	16,4	77,8	5,9	100	37,9	62,1
Landkreis 679 Würzburg								
114 Aub, St	Anzahl	846	57	275	514	20 304	18 382	1 922
	%	100	6,7	32,5	60,8	100	90,5	9,5
117 Bergtheim	Anzahl	1 930	205	459	1 266	30 880	29 054	1 826
	%	100	10,6	23,8	65,6	100	94,1	5,9
118 Bieberehren	Anzahl	520	46	474	-	8 320	4 267	4 053
	%	100	8,8	91,2	-	100	51,3	48,7
122 Bütthard, M	Anzahl	737	41	367	329	8 844	8 206	638
	%	100	5,6	49,8	44,6	100	92,8	7,2
124 Eibelstadt, St	Anzahl	1 732	257	518	957	24 248	23 505	743
	%	100	14,8	29,9	55,3	100	96,9	3,1
126 Eisingen	Anzahl	1 704	315	301	1 088	27 264	25 934	1 330
	%	100	18,5	17,7	63,8	100	95,1	4,9
128 Erlabrunn	Anzahl	1 004	131	212	661	24 096	22 273	1 823
	%	100	13,0	21,1	65,8	100	92,4	7,6
130 Estenfeld	Anzahl	2 769	440	683	1 646	44 304	42 083	2 221
	%	100	15,9	24,7	59,4	100	95,0	5,0
131 Frickenhausen a.Main,M	Anzahl	750	134	201	415	18 000	16 256	1 744
	%	100	17,9	26,8	55,3	100	90,3	9,7
134 Gaukönigshofen	Anzahl	1 376	238	408	730	38 528	33 161	5 367
	%	100	17,3	29,7	53,1	100	86,1	13,9
135 Gelchsheim, M	Anzahl	487	20	303	164	7 792	7 223	569
	%	100	4,1	62,2	33,7	100	92,7	7,3
136 Gerbrunn	Anzahl	2 822	554	522	1 746	56 440	52 911	3 529
	%	100	19,6	18,5	61,9	100	93,7	6,3
137 Geroldshausen	Anzahl	679	93	257	329	16 296	15 190	1 106
	%	100	13,7	37,8	48,5	100	93,2	6,8
138 Giebelstadt, M	Anzahl	2 558	279	736	1 543	51 160	47 470	3 690
	%	100	10,9	28,8	60,3	100	92,8	7,2
141 Greußenheim	Anzahl	1 046	121	299	626	25 104	23 545	1 559
	%	100	11,6	28,6	59,8	100	93,8	6,2
142 Güntersleben	Anzahl	2 091	240	518	1 333	33 456	32 247	1 209
	%	100	11,5	24,8	63,7	100	96,4	3,6
143 Hausen b.Würzburg	Anzahl	1 474	322	251	901	41 272	37 317	3 955
	%	100	21,8	17,0	61,1	100	90,4	9,6

1) Gemeinden ohne Wahlvorschlag: kein Nachweis möglich.

Noch: 8. Unverändert und verändert abgegebene Stimmzettel bei den Kommunalwahlen in Bayern 2014  
 Noch: 8.5 Art der Kennzeichnung des Stimmzettels durch den Wähler bei der Wahl der Gemeinderäte  
 in den kreisangehörigen Gemeinden nach Gemeinden

Noch: Unterfranken

Gebiet	Einheit	Gültige Stimm- zettel	davon 1)			Mögliche Stimmen aus gültigen Stimmzetteln	davon	
			unverändert (=Listenwähler)	innerhalb nur eines Wahlvor- schlags verändert	mit panaschierten Stimmen		vergeben	nicht vergeben
Noch: Landkreis 679 Würzburg								
144 Helmstadt, M	Anzahl	1 549	137	186	1 226	43 372	38 915	4 457
	%	100	8,8	12,0	79,1	100	89,7	10,3
146 Hettstadt	Anzahl	2 071	334	398	1 339	33 136	31 272	1 864
	%	100	16,1	19,2	64,7	100	94,4	5,6
147 Höchberg, M	Anzahl	4 037	768	901	2 368	80 740	75 892	4 848
	%	100	19,0	22,3	58,7	100	94,0	6,0
149 Holzkirchen	Anzahl	591	87	290	214	14 184	12 811	1 373
	%	100	14,7	49,1	36,2	100	90,3	9,7
153 Kirchheim	Anzahl	1 302	111	356	835	36 456	33 941	2 515
	%	100	8,5	27,3	64,1	100	93,1	6,9
154 Kist	Anzahl	1 491	188	630	673	41 748	38 890	2 858
	%	100	12,6	42,3	45,1	100	93,2	6,8
155 Kleinrinderfeld	Anzahl	1 231	134	329	768	34 468	31 469	2 999
	%	100	10,9	26,7	62,4	100	91,3	8,7
156 Kürnach	Anzahl	2 617	469	702	1 446	41 872	40 252	1 620
	%	100	17,9	26,8	55,3	100	96,1	3,9
161 Margetshöchheim	Anzahl	1 782	410	436	936	28 512	27 625	887
	%	100	23,0	24,5	52,5	100	96,9	3,1
164 Neubrunn, M	Anzahl	1 138	78	889	171	18 208	16 911	1 297
	%	100	6,9	78,1	15,0	100	92,9	7,1
165 Altertheim	Anzahl	1 232	104	687	441	23 408	20 463	2 945
	%	100	8,4	55,8	35,8	100	87,4	12,6
167 Eisenheim, M	Anzahl	789	65	340	384	18 936	17 761	1 175
	%	100	8,2	43,1	48,7	100	93,8	6,2
169 Oberpleichfeld	Anzahl	640	57	240	343	15 360	14 883	477
	%	100	8,9	37,5	53,6	100	96,9	3,1
170 Ochsenfurt, St	Anzahl	5 571	837	1 045	3 689	133 704	122 189	11 515
	%	100	15,0	18,8	66,2	100	91,4	8,6
174 Prosselsheim	Anzahl	665	145	64	456	15 960	14 700	1 260
	%	100	21,8	9,6	68,6	100	92,1	7,9
175 Randersacker, M	Anzahl	2 046	206	455	1 385	32 736	31 628	1 108
	%	100	10,1	22,2	67,7	100	96,6	3,4
176 Reichenberg, M	Anzahl	2 331	269	663	1 399	37 296	35 078	2 218
	%	100	11,5	28,4	60,0	100	94,1	5,9
177 Remlingen, M	Anzahl	729	52	183	494	17 496	15 139	2 357
	%	100	7,1	25,1	67,8	100	86,5	13,5
179 Riedenheim	Anzahl	464	47	366	51	7 424	3 619	3 805
	%	100	10,1	78,9	11,0	100	48,7	51,3
180 Rimpar, M	Anzahl	3 805	842	997	1 966	76 100	70 627	5 473
	%	100	22,1	26,2	51,7	100	92,8	7,2
182 Röttingen, St	Anzahl	1 058	83	279	696	25 392	22 547	2 845
	%	100	7,8	26,4	65,8	100	88,8	11,2
185 Rottendorf	Anzahl	2 861	343	468	2 050	57 220	53 711	3 509
	%	100	12,0	16,4	71,7	100	93,9	6,1
187 Sommerhausen, M	Anzahl	1 021	127	225	669	24 504	22 832	1 672
	%	100	12,4	22,0	65,5	100	93,2	6,8
188 Sonderhofen	Anzahl	555	12	234	309	8 880	8 603	277
	%	100	2,2	42,2	55,7	100	96,9	3,1
192 Tauberrettersheim	Anzahl	381	-	-	-	6 096	2 561	3 535
	%	100	-	-	-	100	42,0	58,0
193 Theilheim	Anzahl	1 359	177	325	857	38 052	34 690	3 362
	%	100	13,0	23,9	63,1	100	91,2	8,8
194 Thüngersheim	Anzahl	1 408	139	104	1 165	39 424	34 048	5 376
	%	100	9,9	7,4	82,7	100	86,4	13,6

1) Gemeinden ohne Wahlvorschlag: kein Nachweis möglich.



Noch: 8. Unverändert und verändert abgegebene Stimmzettel bei den Kommunalwahlen in Bayern 2014  
 Noch: 8.5 Art der Kennzeichnung des Stimmzettels durch den Wähler bei der Wahl der Gemeinderäte  
 in den kreisangehörigen Gemeinden nach Gemeinden

Noch: Unterfranken

Gebiet	Einheit	Gültige Stimm- zettel	davon 1)			Mögliche Stimmen aus gültigen Stimmzetteln	davon	
			unverändert (=Listenwähler)	innerhalb nur eines Wahlvor- schlags verändert	mit panaschierten Stimmen		vergeben	nicht vergeben
Noch: Landkreis 679 Würzburg								
196 Uettingen	Anzahl	1 055	96	448	511	25 320	22 830	2 490
	%	100	9,1	42,5	48,4	100	90,2	9,8
200 Leinach	Anzahl	1 734	176	419	1 139	27 744	26 437	1 307
	%	100	10,1	24,2	65,7	100	95,3	4,7
201 Unterpleichfeld	Anzahl	1 642	184	399	1 059	22 988	21 995	993
	%	100	11,2	24,3	64,5	100	95,7	4,3
202 Veitshöchheim	Anzahl	4 623	966	922	2 735	110 952	103 001	7 951
	%	100	20,9	19,9	59,2	100	92,8	7,2
204 Waldbrunn	Anzahl	1 241	156	201	884	34 748	30 892	3 856
	%	100	12,6	16,2	71,2	100	88,9	11,1
205 Waldbüttelbrunn	Anzahl	2 528	385	600	1 543	50 560	47 505	3 055
	%	100	15,2	23,7	61,0	100	94,0	6,0
206 Winterhausen, M	Anzahl	889	96	94	699	21 336	19 418	1 918
	%	100	10,8	10,6	78,6	100	91,0	9,0
209 Zell a.Main, M	Anzahl	1 806	403	720	683	28 896	27 262	1 634
	%	100	22,3	39,9	37,8	100	94,3	5,7

1) Gemeinden ohne Wahlvorschlag: kein Nachweis möglich.

Noch: 8. Unverändert und verändert abgegebene Stimmzettel bei den Kommunalwahlen in Bayern 2014  
 Noch: 8.5 Art der Kennzeichnung des Stimmzettels durch den Wähler bei der Wahl der Gemeinderäte  
 in den kreisangehörigen Gemeinden nach Gemeinden

## Schwaben

Gebiet	Einheit	Gültige Stimm- zettel	davon 1)			Mögliche Stimmen aus gültigen Stimmzetteln	davon	
			unverändert (=Listenwähler)	innerhalb nur eines Wahlvor- schlags verändert	mit panaschierten Stimmen		vergeben	nicht vergeben
<b>Landkreis 771 Aichach-Friedberg</b>								
111 Adelzhausen	Anzahl	878	222	211	445	21 072	18 134	2 938
	%	100	25,3	24,0	50,7	100	86,1	13,9
112 Affing	Anzahl	2 840	447	1 119	1 274	56 800	54 011	2 789
	%	100	15,7	39,4	44,9	100	95,1	4,9
113 Aichach, St	Anzahl	8 383	1 662	1 631	5 090	251 490	230 711	20 779
	%	100	19,8	19,5	60,7	100	91,7	8,3
114 Aindling, M	Anzahl	2 143	245	489	1 409	34 288	32 739	1 549
	%	100	11,4	22,8	65,7	100	95,5	4,5
122 Dasing	Anzahl	2 585	460	529	1 596	51 700	47 783	3 917
	%	100	17,8	20,5	61,7	100	92,4	7,6
129 Eurasburg	Anzahl	873	209	150	514	20 952	18 674	2 278
	%	100	23,9	17,2	58,9	100	89,1	10,9
130 Friedberg, St	Anzahl	13 242	2 906	4 405	5 931	397 260	359 145	38 115
	%	100	21,9	33,3	44,8	100	90,4	9,6
140 Hollenbach	Anzahl	1 328	-	1 250	78	37 184	14 457	22 727
	%	100	-	94,1	5,9	100	38,9	61,1
141 Inchenhofen, M	Anzahl	1 149	86	594	469	32 172	30 123	2 049
	%	100	7,5	51,7	40,8	100	93,6	6,4
142 Kissing	Anzahl	4 897	1 408	1 405	2 084	117 528	108 043	9 485
	%	100	28,8	28,7	42,6	100	91,9	8,1
144 Kühbach, M	Anzahl	1 746	212	858	676	27 936	25 993	1 943
	%	100	12,1	49,1	38,7	100	93,0	7,0
145 Merching	Anzahl	1 654	364	349	941	26 464	24 976	1 488
	%	100	22,0	21,1	56,9	100	94,4	5,6
146 Mering, M	Anzahl	6 133	1 775	1 723	2 635	147 192	135 959	11 233
	%	100	28,9	28,1	43,0	100	92,4	7,6
149 Obergriesbach	Anzahl	1 038	147	512	379	29 064	24 218	4 846
	%	100	14,2	49,3	36,5	100	83,3	16,7
155 Petersdorf	Anzahl	879	48	519	312	21 096	19 652	1 444
	%	100	5,5	59,0	35,5	100	93,2	6,8
156 Pöttmes, M	Anzahl	2 924	295	625	2 004	58 480	54 347	4 133
	%	100	10,1	21,4	68,5	100	92,9	7,1
158 Rehling	Anzahl	1 049	114	143	792	29 372	26 052	3 320
	%	100	10,9	13,6	75,5	100	88,7	11,3
160 Ried	Anzahl	1 772	349	391	1 032	49 616	45 481	4 135
	%	100	19,7	22,1	58,2	100	91,7	8,3
162 Schiltberg	Anzahl	932	150	767	15	22 368	9 161	13 207
	%	100	16,1	82,3	1,6	100	41,0	59,0
163 Schmiechen	Anzahl	697	126	235	336	16 728	14 334	2 394
	%	100	18,1	33,7	48,2	100	85,7	14,3
165 Sielenbach	Anzahl	823	173	186	464	19 752	17 340	2 412
	%	100	21,0	22,6	56,4	100	87,8	12,2
168 Steindorf	Anzahl	528	76	236	216	8 448	7 784	664
	%	100	14,4	44,7	40,9	100	92,1	7,9
169 Todtenweis	Anzahl	676	28	433	215	16 224	5 785	10 439
	%	100	4,1	64,1	31,8	100	35,7	64,3
176 Baar (Schwaben)	Anzahl	647	-	627	20	15 528	6 246	9 282
	%	100	-	96,9	3,1	100	40,2	59,8
<b>Landkreis 772 Augsburg</b>								
111 Adelsried	Anzahl	1 213	183	314	716	33 964	30 890	3 074
	%	100	15,1	25,9	59,0	100	90,9	9,1
114 Allmannshofen	Anzahl	387	-	370	17	6 192	2 718	3 474
	%	100	-	95,6	4,4	100	43,9	56,1
115 Altenmünster	Anzahl	2 057	111	387	1 559	32 912	30 121	2 791
	%	100	5,4	18,8	75,8	100	91,5	8,5

1) Gemeinden ohne Wahlvorschlag: kein Nachweis möglich.

Noch: 8. Unverändert und verändert abgegebene Stimmzettel bei den Kommunalwahlen in Bayern 2014  
 Noch: 8.5 Art der Kennzeichnung des Stimmzettels durch den Wähler bei der Wahl der Gemeinderäte  
 in den kreisangehörigen Gemeinden nach Gemeinden

Noch: Schwaben

Gebiet	Einheit	Gültige Stimm- zettel	davon 1)			Mögliche Stimmen aus gültigen Stimmzetteln	davon	
			unverändert (=Listenwähler)	innerhalb nur eines Wahlvor- schlags verändert	mit panaschierten Stimmen		vergeben	nicht vergeben
Noch: Landkreis 772 Augsburg								
117 Aystetten	Anzahl	1 687	233	735	719	47 236	40 909	6 327
	%	100	13,8	43,6	42,6	100	86,6	13,4
121 Biberbach, M	Anzahl	1 802	199	361	1 242	28 832	27 198	1 634
	%	100	11,0	20,0	68,9	100	94,3	5,7
125 Bobingen, St	Anzahl	7 049	1 539	2 451	3 059	169 176	152 768	16 408
	%	100	21,8	34,8	43,4	100	90,3	9,7
126 Bonstetten	Anzahl	728	104	236	388	17 472	16 156	1 316
	%	100	14,3	32,4	53,3	100	92,5	7,5
130 Diedorf, M	Anzahl	5 342	1 186	1 275	2 881	106 840	99 986	6 854
	%	100	22,2	23,9	53,9	100	93,6	6,4
131 Dinkelscherben, M	Anzahl	3 631	282	606	2 743	72 620	67 352	5 268
	%	100	7,8	16,7	75,5	100	92,7	7,3
134 Ehingen	Anzahl	452	42	390	20	10 848	3 629	7 219
	%	100	9,3	86,3	4,4	100	33,5	66,5
136 Ellgau	Anzahl	548	41	232	275	13 152	11 897	1 255
	%	100	7,5	42,3	50,2	100	90,5	9,5
137 Emersacker	Anzahl	664	67	361	236	15 936	14 101	1 835
	%	100	10,1	54,4	35,5	100	88,5	11,5
141 Fischach, M	Anzahl	2 108	178	337	1 593	33 728	31 373	2 355
	%	100	8,4	16,0	75,6	100	93,0	7,0
145 Gablingen	Anzahl	2 356	360	457	1 539	37 696	35 892	1 804
	%	100	15,3	19,4	65,3	100	95,2	4,8
147 Gersthofen, St	Anzahl	8 383	1 792	1 892	4 699	251 490	226 201	25 289
	%	100	21,4	22,6	56,1	100	89,9	10,1
148 Gessertshausen	Anzahl	1 838	217	418	1 203	29 408	26 953	2 455
	%	100	11,8	22,7	65,5	100	91,7	8,3
149 Graben	Anzahl	1 494	235	391	868	23 904	22 487	1 417
	%	100	15,7	26,2	58,1	100	94,1	5,9
151 Großaitingen	Anzahl	2 389	259	487	1 643	38 224	34 615	3 609
	%	100	10,8	20,4	68,8	100	90,6	9,4
156 Heretsried	Anzahl	609	59	410	140	7 308	7 012	296
	%	100	9,7	67,3	23,0	100	95,9	4,1
157 Hiltenfingen	Anzahl	594	85	495	14	14 256	6 923	7 333
	%	100	14,3	83,3	2,4	100	48,6	51,4
159 Horgau	Anzahl	1 289	142	316	831	18 046	17 305	741
	%	100	11,0	24,5	64,5	100	95,9	4,1
160 Kleinaitingen	Anzahl	564	51	180	333	6 768	6 264	504
	%	100	9,0	31,9	59,0	100	92,6	7,4
162 Klosterlechfeld	Anzahl	1 287	327	270	690	36 036	32 732	3 304
	%	100	25,4	21,0	53,6	100	90,8	9,2
163 Königsbrunn, St	Anzahl	10 412	3 010	2 299	5 103	312 360	282 889	29 471
	%	100	28,9	22,1	49,0	100	90,6	9,4
166 Kühlenthal	Anzahl	507	35	298	174	8 112	7 822	290
	%	100	6,9	58,8	34,3	100	96,4	3,6
167 Kutzenhausen	Anzahl	1 395	175	214	1 006	39 060	34 742	4 318
	%	100	12,5	15,3	72,1	100	88,9	11,1
168 Langenneufnach	Anzahl	742	73	103	566	17 808	15 517	2 291
	%	100	9,8	13,9	76,3	100	87,1	12,9
170 Langerringen	Anzahl	1 749	238	497	1 014	27 984	26 413	1 571
	%	100	13,6	28,4	58,0	100	94,4	5,6
171 Langweid a.Lech	Anzahl	2 566	558	785	1 223	51 320	47 362	3 958
	%	100	21,7	30,6	47,7	100	92,3	7,7
177 Meitingen, M	Anzahl	4 716	679	911	3 126	113 184	103 020	10 164
	%	100	14,4	19,3	66,3	100	91,0	9,0

1) Gemeinden ohne Wahlvorschlag: kein Nachweis möglich.

Noch: 8. Unverändert und verändert abgegebene Stimmzettel bei den Kommunalwahlen in Bayern 2014  
 Noch: 8.5 Art der Kennzeichnung des Stimmzettels durch den Wähler bei der Wahl der Gemeinderäte  
 in den kreisangehörigen Gemeinden nach Gemeinden

Noch: Schwaben

Gebiet	Einheit	Gültige Stimm- zettel	davon 1)			Mögliche Stimmen aus gültigen Stimmzetteln	davon	
			unverändert (=Listenwähler)	innerhalb nur eines Wahlvor- schlags verändert	mit panaschierten Stimmen		vergeben	nicht vergeben
Noch: Landkreis 772 Augsburg								
178 Mickhausen	Anzahl	603	61	248	294	7 236	6 623	613
	%	100	10,1	41,1	48,8	100	91,5	8,5
179 Mittelneufnach	Anzahl	629	9	603	17	15 096	5 803	9 293
	%	100	1,4	95,9	2,7	100	38,4	61,6
184 Neusäß, St	Anzahl	9 007	2 735	2 476	3 796	270 210	247 446	22 764
	%	100	30,4	27,5	42,1	100	91,6	8,4
185 Nordendorf	Anzahl	1 088	131	201	756	30 464	27 600	2 864
	%	100	12,0	18,5	69,5	100	90,6	9,4
186 Oberottmarshausen	Anzahl	835	109	326	400	20 040	18 613	1 427
	%	100	13,1	39,0	47,9	100	92,9	7,1
197 Scherstetten	Anzahl	477	35	298	144	5 724	5 372	352
	%	100	7,3	62,5	30,2	100	93,9	6,1
200 Schwabmünchen, St	Anzahl	5 070	860	1 179	3 031	121 680	110 056	11 624
	%	100	17,0	23,3	59,8	100	90,4	9,6
202 Stadtbergen, St	Anzahl	5 594	1 237	1 861	2 496	134 256	124 270	9 986
	%	100	22,1	33,3	44,6	100	92,6	7,4
207 Thierhaupten, M	Anzahl	2 384	219	382	1 783	38 144	36 803	1 341
	%	100	9,2	16,0	74,8	100	96,5	3,5
209 Untermeitingen	Anzahl	2 769	589	645	1 535	55 380	51 268	4 112
	%	100	21,3	23,3	55,4	100	92,6	7,4
211 Ustersbach	Anzahl	479	19	441	19	11 496	3 879	7 617
	%	100	4,0	92,1	4,0	100	33,7	66,3
214 Walkertshofen	Anzahl	640	75	203	362	15 360	13 739	1 621
	%	100	11,7	31,7	56,6	100	89,4	10,6
215 Wehringen	Anzahl	1 317	241	242	834	36 876	34 315	2 561
	%	100	18,3	18,4	63,3	100	93,1	6,9
216 Welden, M	Anzahl	1 591	145	252	1 194	25 456	23 694	1 762
	%	100	9,1	15,8	75,0	100	93,1	6,9
217 Westendorf	Anzahl	757	73	170	514	18 168	16 136	2 032
	%	100	9,6	22,5	67,9	100	88,8	11,2
223 Zusmarshausen, M	Anzahl	3 278	368	460	2 450	65 560	61 243	4 317
	%	100	11,2	14,0	74,7	100	93,4	6,6
Landkreis 773 Dillingen a.d.Donau								
111 Aislingen, M	Anzahl	719	49	270	400	17 256	14 868	2 388
	%	100	6,8	37,6	55,6	100	86,2	13,8
112 Bachhagel	Anzahl	1 089	81	421	587	30 492	26 509	3 983
	%	100	7,4	38,7	53,9	100	86,9	13,1
113 Bächingen a.d.Brenz	Anzahl	658	29	264	365	7 896	7 433	463
	%	100	4,4	40,1	55,5	100	94,1	5,9
116 Binswangen	Anzahl	696	36	115	545	8 352	8 027	325
	%	100	5,2	16,5	78,3	100	96,1	3,9
117 Bissingen, M	Anzahl	2 086	146	655	1 285	33 376	32 469	907
	%	100	7,0	31,4	61,6	100	97,3	2,7
119 Blindheim	Anzahl	1 112	97	514	501	13 344	12 849	495
	%	100	8,7	46,2	45,1	100	96,3	3,7
122 Buttenwiesen	Anzahl	2 517	187	675	1 655	50 340	46 357	3 983
	%	100	7,4	26,8	65,8	100	92,1	7,9
125 Dillingen/Donau, GKSt	Anzahl	6 946	869	2 448	3 629	166 704	154 356	12 348
	%	100	12,5	35,2	52,2	100	92,6	7,4
133 Glött	Anzahl	494	91	382	21	11 856	4 617	7 239
	%	100	18,4	77,3	4,3	100	38,9	61,1
136 Gundelfingen/Donau, St	Anzahl	2 745	157	530	2 058	54 900	51 616	3 284
	%	100	5,7	19,3	75,0	100	94,0	6,0
137 Haunsheim	Anzahl	836	29	373	434	10 032	9 608	424
	%	100	3,5	44,6	51,9	100	95,8	4,2

1) Gemeinden ohne Wahlvorschlag: kein Nachweis möglich.

Noch: 8. Unverändert und verändert abgegebene Stimmzettel bei den Kommunalwahlen in Bayern 2014  
 Noch: 8.5 Art der Kennzeichnung des Stimmzettels durch den Wähler bei der Wahl der Gemeinderäte  
 in den kreisangehörigen Gemeinden nach Gemeinden

Noch: Schwaben

Gebiet	Einheit	Gültige Stimm- zettel	davon 1)			Mögliche Stimmen aus gültigen Stimmzetteln	davon	
			unverändert (=Listenwähler)	innerhalb nur eines Wahlvor- schlags verändert	mit panaschierten Stimmen		vergeben	nicht vergeben
Noch: Landkreis 773 Dillingen a.d.Donau								
139 Höchstädt/Donau, St	Anzahl	2 987	312	836	1 839	59 740	56 666	3 074
	%	100	10,4	28,0	61,6	100	94,9	5,1
140 Holzheim	Anzahl	1 604	125	826	653	25 664	23 801	1 863
	%	100	7,8	51,5	40,7	100	92,7	7,3
143 Laugna	Anzahl	908	156	437	315	10 896	10 409	487
	%	100	17,2	48,1	34,7	100	95,5	4,5
144 Lauingen (Donau), St	Anzahl	3 931	458	897	2 576	94 344	84 319	10 025
	%	100	11,7	22,8	65,5	100	89,4	10,6
146 Lutzingen	Anzahl	588	32	242	314	4 704	4 610	94
	%	100	5,4	41,2	53,4	100	98,0	2,0
147 Mödingen	Anzahl	737	21	567	149	8 844	8 429	415
	%	100	2,8	76,9	20,2	100	95,3	4,7
150 Finningen	Anzahl	987	60	836	91	11 844	11 342	502
	%	100	6,1	84,7	9,2	100	95,8	4,2
153 Medlingen	Anzahl	508	27	140	341	4 064	3 890	174
	%	100	5,3	27,6	67,1	100	95,7	4,3
164 Schweningen	Anzahl	817	52	282	483	19 608	17 745	1 863
	%	100	6,4	34,5	59,1	100	90,5	9,5
170 Syrgenstein	Anzahl	1 479	113	421	945	23 664	21 897	1 767
	%	100	7,6	28,5	63,9	100	92,5	7,5
179 Villenbach	Anzahl	645	35	357	253	7 740	7 133	607
	%	100	5,4	55,3	39,2	100	92,2	7,8
182 Wertingen, St	Anzahl	3 841	544	446	2 851	76 820	71 665	5 155
	%	100	14,2	11,6	74,2	100	93,3	6,7
183 Wittislingen, M	Anzahl	1 101	38	362	701	15 414	14 705	709
	%	100	3,5	32,9	63,7	100	95,4	4,6
186 Ziertheim	Anzahl	545	19	266	260	6 540	6 206	334
	%	100	3,5	48,8	47,7	100	94,9	5,1
187 Zöschingen	Anzahl	365	22	318	25	5 840	2 432	3 408
	%	100	6,0	87,1	6,8	100	41,6	58,4
188 Zusamaltheim	Anzahl	546	64	277	205	6 552	6 124	428
	%	100	11,7	50,7	37,5	100	93,5	6,5
Landkreis 774 Günzburg								
111 Aletshausen	Anzahl	541	33	505	3	12 984	5 415	7 569
	%	100	6,1	93,3	6	100	41,7	58,3
115 Balzhausen	Anzahl	727	38	380	309	17 448	16 459	989
	%	100	5,2	52,3	42,5	100	94,3	5,7
116 Ursberg	Anzahl	1 264	139	290	835	20 224	18 772	1 452
	%	100	11,0	22,9	66,1	100	92,8	7,2
117 Breitenenthal	Anzahl	626	142	200	284	15 024	13 197	1 827
	%	100	22,7	31,9	45,4	100	87,8	12,2
118 Bubesheim	Anzahl	699	77	93	529	16 776	14 188	2 588
	%	100	11,0	13,3	75,7	100	84,6	15,4
119 Bibertal	Anzahl	2 304	309	722	1 273	36 864	34 834	2 030
	%	100	13,4	31,3	55,3	100	94,5	5,5
121 Burgau, St	Anzahl	3 290	396	496	2 398	65 800	62 239	3 561
	%	100	12,0	15,1	72,9	100	94,6	5,4
122 Burtenbach, M	Anzahl	1 655	214	333	1 108	26 480	25 060	1 420
	%	100	12,9	20,1	66,9	100	94,6	5,4
124 Deisenhausen	Anzahl	726	135	166	425	17 424	15 067	2 357
	%	100	18,6	22,9	58,5	100	86,5	13,5
127 Dürrlauingen	Anzahl	741	73	290	378	8 892	8 402	490
	%	100	9,9	39,1	51,0	100	94,5	5,5
129 Ebershausen	Anzahl	287	30	242	15	4 592	1 741	2 851
	%	100	10,5	84,3	5,2	100	37,9	62,1

1) Gemeinden ohne Wahlvorschlag: kein Nachweis möglich.

Noch: 8. Unverändert und verändert abgegebene Stimmzettel bei den Kommunalwahlen in Bayern 2014  
 Noch: 8.5 Art der Kennzeichnung des Stimmzettels durch den Wähler bei der Wahl der Gemeinderäte  
 in den kreisangehörigen Gemeinden nach Gemeinden

Noch: Schwaben

Gebiet	Einheit	Gültige Stimm- zettel	davon 1)			Mögliche Stimmen aus gültigen Stimmzetteln	davon	
			unverändert (=Listenwähler)	innerhalb nur eines Wahlvor- schlags verändert	mit panaschierten Stimmen		vergeben	nicht vergeben
Noch: Landkreis 774 Günzburg								
133 Ellzee	Anzahl	545	51	253	241	13 080	11 942	1 138
	%	100	9,4	46,4	44,2	100	91,3	8,7
135 Günzburg, GKSt	Anzahl	6 734	1 252	1 685	3 797	161 616	148 900	12 716
	%	100	18,6	25,0	56,4	100	92,1	7,9
136 Gundremmingen	Anzahl	745	324	111	310	8 940	8 516	424
	%	100	43,5	14,9	41,6	100	95,3	4,7
140 Haldenwang	Anzahl	851	80	372	399	10 212	9 579	633
	%	100	9,4	43,7	46,9	100	93,8	6,2
143 Ichenhausen, St	Anzahl	3 181	339	859	1 983	63 620	57 488	6 132
	%	100	10,7	27,0	62,3	100	90,4	9,6
144 Jettingen-Scheppach, M	Anzahl	2 609	222	745	1 642	52 180	49 063	3 117
	%	100	8,5	28,6	62,9	100	94,0	6,0
145 Kammeltal	Anzahl	1 543	128	1 011	404	24 688	23 326	1 362
	%	100	8,3	65,5	26,2	100	94,5	5,5
148 Kötz	Anzahl	1 452	150	243	1 059	23 232	21 593	1 639
	%	100	10,3	16,7	72,9	100	92,9	7,1
150 Krumbach(Schwaben), St	Anzahl	4 640	489	597	3 554	111 360	101 180	10 180
	%	100	10,5	12,9	76,6	100	90,9	9,1
151 Landensberg	Anzahl	400	34	199	167	3 200	2 980	220
	%	100	8,5	49,8	41,8	100	93,1	6,9
155 Leipheim, St	Anzahl	2 237	361	564	1 312	44 740	40 079	4 661
	%	100	16,1	25,2	58,6	100	89,6	10,4
160 Münsterhausen, M	Anzahl	842	95	305	442	11 788	11 400	388
	%	100	11,3	36,2	52,5	100	96,7	3,3
162 Neuburg a.d.Kammel, M	Anzahl	1 336	107	257	972	21 376	19 260	2 116
	%	100	8,0	19,2	72,8	100	90,1	9,9
166 Aichen	Anzahl	599	49	432	118	7 188	6 857	331
	%	100	8,2	72,1	19,7	100	95,4	4,6
171 Offingen, M	Anzahl	1 854	214	427	1 213	29 664	28 193	1 471
	%	100	11,5	23,0	65,4	100	95,0	5,0
174 Rettenbach	Anzahl	799	80	275	444	12 784	11 940	844
	%	100	10,0	34,4	55,6	100	93,4	6,6
178 Röfingen	Anzahl	658	49	393	216	15 792	14 817	975
	%	100	7,4	59,7	32,8	100	93,8	6,2
185 Thannhausen, St	Anzahl	2 444	282	473	1 689	48 880	44 398	4 482
	%	100	11,5	19,4	69,1	100	90,8	9,2
189 Wiesenbach	Anzahl	502	49	141	312	8 032	7 543	489
	%	100	9,8	28,1	62,2	100	93,9	6,1
191 Waldstetten, M	Anzahl	707	73	186	448	16 968	15 918	1 050
	%	100	10,3	26,3	63,4	100	93,8	6,2
192 Waltenhausen	Anzahl	397	78	163	156	6 352	5 819	533
	%	100	19,6	41,1	39,3	100	91,6	8,4
196 Winterbach	Anzahl	424	47	241	136	3 392	3 236	156
	%	100	11,1	56,8	32,1	100	95,4	4,6
198 Ziemetshausen, M	Anzahl	1 348	144	405	799	18 872	17 893	979
	%	100	10,7	30,0	59,3	100	94,8	5,2
Landkreis 775 Neu-Ulm								
111 Altstadt, M	Anzahl	1 949	158	370	1 421	31 184	28 239	2 945
	%	100	8,1	19,0	72,9	100	90,6	9,4
115 Bellenberg	Anzahl	1 862	257	373	1 232	29 792	27 102	2 690
	%	100	13,8	20,0	66,2	100	91,0	9,0
118 Buch, M	Anzahl	1 648	104	384	1 160	26 368	23 392	2 976
	%	100	6,3	23,3	70,4	100	88,7	11,3
126 Holzheim	Anzahl	706	181	242	283	16 944	14 281	2 663
	%	100	25,6	34,3	40,1	100	84,3	15,7

1) Gemeinden ohne Wahlvorschlag: kein Nachweis möglich.

Noch: 8. Unverändert und verändert abgegebene Stimmzettel bei den Kommunalwahlen in Bayern 2014  
 Noch: 8.5 Art der Kennzeichnung des Stimmzettels durch den Wähler bei der Wahl der Gemeinderäte  
 in den kreisangehörigen Gemeinden nach Gemeinden

Noch: Schwaben

Gebiet	Einheit	Gültige Stimm- zettel	davon 1)			Mögliche Stimmen aus gültigen Stimmzetteln	davon	
			unverändert (=Listenwähler)	innerhalb nur eines Wahlvor- schlags verändert	mit panaschierten Stimmen		vergeben	nicht vergeben
Noch: Landkreis 775 Neu-Ulm								
129 Illertissen, St	Anzahl	6 583	635	1 208	4 740	157 992	138 941	19 051
	%	100	9,6	18,4	72,0	100	87,9	12,1
132 Kellmünz a.d.Iller, M	Anzahl	548	15	446	87	13 152	4 055	9 097
	%	100	2,7	81,4	15,9	100	30,8	69,2
134 Nersingen	Anzahl	3 054	375	921	1 758	61 080	54 681	6 399
	%	100	12,3	30,2	57,6	100	89,5	10,5
135 Neu-Ulm, GKSt	Anzahl	15 441	3 759	4 660	7 022	679 404	571 975	107 429
	%	100	24,3	30,2	45,5	100	84,2	15,8
139 Elchingen	Anzahl	4 317	732	920	2 665	86 340	79 607	6 733
	%	100	17,0	21,3	61,7	100	92,2	7,8
141 Oberroth	Anzahl	403	27	368	8	6 448	2 614	3 834
	%	100	6,7	91,3	2,0	100	40,5	59,5
142 Osterberg	Anzahl	565	24	350	191	6 215	5 830	385
	%	100	4,2	61,9	33,8	100	93,8	6,2
143 Pfaffenhofen/Roth, M	Anzahl	3 279	518	800	1 961	65 580	58 420	7 160
	%	100	15,8	24,4	59,8	100	89,1	10,9
149 Roggenburg	Anzahl	1 293	81	812	400	18 102	16 611	1 491
	%	100	6,3	62,8	30,9	100	91,8	8,2
152 Senden, St	Anzahl	7 254	1 322	1 820	4 112	217 620	185 048	32 572
	%	100	18,2	25,1	56,7	100	85,0	15,0
161 Unterroth	Anzahl	436	60	357	19	6 976	2 573	4 403
	%	100	13,8	81,9	4,4	100	36,9	63,1
162 Vöhringen, St	Anzahl	4 681	567	1 274	2 840	112 344	99 092	13 252
	%	100	12,1	27,2	60,7	100	88,2	11,8
164 Weißenhorn, St	Anzahl	4 787	470	1 002	3 315	114 888	100 411	14 477
	%	100	9,8	20,9	69,3	100	87,4	12,6
Landkreis 776 Lindau (Bodensee)								
111 Bodolz	Anzahl	1 364	327	266	771	43 648	38 440	5 208
	%	100	24,0	19,5	56,5	100	88,1	11,9
112 Gestratz	Anzahl	656	32	575	49	15 744	4 979	10 765
	%	100	4,9	87,7	7,5	100	31,6	68,4
113 Grünenbach	Anzahl	647	19	577	51	15 528	5 841	9 687
	%	100	2,9	89,2	7,9	100	37,6	62,4
114 Heimenkirch, M	Anzahl	1 409	148	222	1 039	22 544	20 427	2 117
	%	100	10,5	15,8	73,7	100	90,6	9,4
115 Hergensweiler	Anzahl	917	59	779	79	22 008	8 745	13 263
	%	100	6,4	85,0	8,6	100	39,7	60,3
116 Lindau(Bodensee), GKSt	Anzahl	8 175	1 852	1 798	4 525	245 250	223 328	21 922
	%	100	22,7	22,0	55,4	100	91,1	8,9
117 Lindenberg/Allgäu, St	Anzahl	4 615	731	938	2 946	110 760	100 489	10 271
	%	100	15,8	20,3	63,8	100	90,7	9,3
118 Maierhöfen	Anzahl	548	63	445	40	13 152	4 425	8 727
	%	100	11,5	81,2	7,3	100	33,6	66,4
120 Nonnenhorn	Anzahl	806	73	654	79	19 344	7 543	11 801
	%	100	9,1	81,1	9,8	100	39,0	61,0
121 Oberreute	Anzahl	739	139	566	34	17 736	7 705	10 031
	%	100	18,8	76,6	4,6	100	43,4	56,6
122 Opfenbach	Anzahl	869	88	239	542	24 332	22 295	2 037
	%	100	10,1	27,5	62,4	100	91,6	8,4
124 Röthenbach (Allgäu)	Anzahl	923	113	389	421	22 152	19 186	2 966
	%	100	12,2	42,1	45,6	100	86,6	13,4
125 Scheidegg, M	Anzahl	1 611	209	336	1 066	25 776	23 594	2 182
	%	100	13,0	20,9	66,2	100	91,5	8,5
126 Sigmarszell	Anzahl	1 311	156	354	801	36 708	32 106	4 602
	%	100	11,9	27,0	61,1	100	87,5	12,5

1) Gemeinden ohne Wahlvorschlag: kein Nachweis möglich.

Noch: 8. Unverändert und verändert abgegebene Stimmzettel bei den Kommunalwahlen in Bayern 2014  
 Noch: 8.5 Art der Kennzeichnung des Stimmzettels durch den Wähler bei der Wahl der Gemeinderäte  
 in den kreisangehörigen Gemeinden nach Gemeinden

Noch: Schwaben

Gebiet	Einheit	Gültige Stimm- zettel	davon 1)			Mögliche Stimmen aus gültigen Stimmzetteln	davon	
			unverändert (=Listenwähler)	innerhalb nur eines Wahlvor- schlags verändert	mit panaschierten Stimmen		vergeben	nicht vergeben
Noch: Landkreis 776 Lindau (Bodensee)								
127 Stiefenhofen	Anzahl	852	44	791	17	20 448	9 772	10 676
	%	100	5,2	92,8	2,0	100	47,8	52,2
128 Wasserburg (Bodensee)	Anzahl	1 459	225	211	1 023	23 344	21 419	1 925
	%	100	15,4	14,5	70,1	100	91,8	8,2
129 Weiler-Simmerberg, M	Anzahl	2 464	258	645	1 561	49 280	46 341	2 939
	%	100	10,5	26,2	63,4	100	94,0	6,0
130 Weißensberg	Anzahl	1 004	229	208	567	28 112	24 223	3 889
	%	100	22,8	20,7	56,5	100	86,2	13,8
131 Hergatz	Anzahl	1 011	99	704	208	28 308	8 804	19 504
	%	100	9,8	69,6	20,6	100	31,1	68,9
Landkreis 777 Ostallgäu								
111 Aitrang	Anzahl	1 146	177	76	893	32 088	26 604	5 484
	%	100	15,4	6,6	77,9	100	82,9	17,1
112 Biessenhofen	Anzahl	1 953	201	302	1 450	31 248	28 175	3 073
	%	100	10,3	15,5	74,2	100	90,2	9,8
114 Baisweil	Anzahl	744	68	271	405	8 928	8 324	604
	%	100	9,1	36,4	54,4	100	93,2	6,8
118 Bidingen	Anzahl	832	50	218	564	19 968	16 482	3 486
	%	100	6,0	26,2	67,8	100	82,5	17,5
121 Buchloe, St	Anzahl	4 251	765	787	2 699	102 024	93 263	8 761
	%	100	18,0	18,5	63,5	100	91,4	8,6
124 Eggenthal	Anzahl	790	75	32	683	18 960	16 615	2 345
	%	100	9,5	4,1	86,5	100	87,6	12,4
125 Eisenberg	Anzahl	587	15	422	150	14 088	5 010	9 078
	%	100	2,6	71,9	25,6	100	35,6	64,4
128 Friesenried	Anzahl	807	55	413	339	9 684	8 935	749
	%	100	6,8	51,2	42,0	100	92,3	7,7
129 Füssen, St	Anzahl	5 580	1 227	1 093	3 260	133 920	122 604	11 316
	%	100	22,0	19,6	58,4	100	91,6	8,4
130 Germaringen	Anzahl	1 665	198	533	934	26 640	24 720	1 920
	%	100	11,9	32,0	56,1	100	92,8	7,2
131 Görisried	Anzahl	631	54	508	69	15 144	5 477	9 667
	%	100	8,6	80,5	10,9	100	36,2	63,8
135 Hopferau	Anzahl	559	70	64	425	13 416	12 505	911
	%	100	12,5	11,4	76,0	100	93,2	6,8
138 Günzach	Anzahl	706	60	115	531	16 944	13 446	3 498
	%	100	8,5	16,3	75,2	100	79,4	20,6
139 Irsee, M	Anzahl	793	114	181	498	9 516	9 053	463
	%	100	14,4	22,8	62,8	100	95,1	4,9
140 Jengen	Anzahl	1 119	137	458	524	15 666	14 445	1 221
	%	100	12,2	40,9	46,8	100	92,2	7,8
141 Kaltental, M	Anzahl	835	133	50	652	20 040	17 126	2 914
	%	100	15,9	6,0	78,1	100	85,5	14,5
144 Kraftisried	Anzahl	371	1	363	7	5 936	2 461	3 475
	%	100	3	97,8	1,9	100	41,5	58,5
145 Lamerdingen	Anzahl	953	115	443	395	11 436	10 509	927
	%	100	12,1	46,5	41,4	100	91,9	8,1
147 Lechbruck am See	Anzahl	1 159	152	255	752	32 452	26 379	6 073
	%	100	13,1	22,0	64,9	100	81,3	18,7
149 Lengenwang	Anzahl	776	66	238	472	18 624	14 947	3 677
	%	100	8,5	30,7	60,8	100	80,3	19,7
151 Marktobendorf, St	Anzahl	8 642	1 286	1 702	5 654	207 408	189 653	17 755
	%	100	14,9	19,7	65,4	100	91,4	8,6
152 Mauerstetten	Anzahl	1 728	201	317	1 210	27 648	25 648	2 000
	%	100	11,6	18,3	70,0	100	92,8	7,2

1) Gemeinden ohne Wahlvorschlag: kein Nachweis möglich.



Noch: 8. Unverändert und verändert abgegebene Stimmzettel bei den Kommunalwahlen in Bayern 2014  
 Noch: 8.5 Art der Kennzeichnung des Stimmzettels durch den Wähler bei der Wahl der Gemeinderäte  
 in den kreisangehörigen Gemeinden nach Gemeinden

Noch: Schwaben

Gebiet	Einheit	Gültige Stimm- zettel	davon 1)			Mögliche Stimmen aus gültigen Stimmzetteln	davon	
			unverändert (=Listenwähler)	innerhalb nur eines Wahlvor- schlags verändert	mit panaschierten Stimmen		vergeben	nicht vergeben
Noch: Landkreis 777 Ostallgäu								
153 Nesselwang, M	Anzahl	1 518	164	319	1 035	24 288	22 658	1 630
	%	100	10,8	21,0	68,2	100	93,3	6,7
154 Obergünzburg, M	Anzahl	2 674	230	414	2 030	53 480	48 963	4 517
	%	100	8,6	15,5	75,9	100	91,6	8,4
155 Oberostendorf	Anzahl	666	51	76	539	15 984	12 060	3 924
	%	100	7,7	11,4	80,9	100	75,5	24,5
157 Osterzell	Anzahl	380	32	93	255	6 080	5 050	1 030
	%	100	8,4	24,5	67,1	100	83,1	16,9
158 Pforzen	Anzahl	1 051	119	166	766	22 071	19 799	2 272
	%	100	11,3	15,8	72,9	100	89,7	10,3
159 Pfronten	Anzahl	3 216	368	496	2 352	64 320	59 693	4 627
	%	100	11,4	15,4	73,1	100	92,8	7,2
163 Rieden am Forggensee	Anzahl	657	92	514	51	15 768	6 605	9 163
	%	100	14,0	78,2	7,8	100	41,9	58,1
164 Rieden	Anzahl	627	-	597	30	15 048	5 673	9 375
	%	100	-	95,2	4,8	100	37,7	62,3
165 Ronsberg, M	Anzahl	773	32	621	120	18 552	6 406	12 146
	%	100	4,1	80,3	15,5	100	34,5	65,5
166 Roßhaupten	Anzahl	1 073	117	192	764	30 044	25 390	4 654
	%	100	10,9	17,9	71,2	100	84,5	15,5
167 Ruderatshofen	Anzahl	829	82	146	601	9 948	9 146	802
	%	100	9,9	17,6	72,5	100	91,9	8,1
168 Rückholz	Anzahl	518	33	426	59	8 288	4 350	3 938
	%	100	6,4	82,2	11,4	100	52,5	47,5
169 Schwangau	Anzahl	1 497	172	274	1 051	23 952	22 654	1 298
	%	100	11,5	18,3	70,2	100	94,6	5,4
170 Seeg	Anzahl	1 581	149	368	1 064	44 268	39 188	5 080
	%	100	9,4	23,3	67,3	100	88,5	11,5
171 Stötten a.Auerberg	Anzahl	1 176	54	279	843	14 112	13 310	802
	%	100	4,6	23,7	71,7	100	94,3	5,7
172 Stöttwang	Anzahl	915	70	808	37	21 960	7 843	14 117
	%	100	7,7	88,3	4,0	100	35,7	64,3
173 Halblech	Anzahl	1 899	161	1 116	622	30 384	29 110	1 274
	%	100	8,5	58,8	32,8	100	95,8	4,2
175 Unterthingau, M	Anzahl	1 245	165	155	925	34 860	28 868	5 992
	%	100	13,3	12,4	74,3	100	82,8	17,2
176 Untrasried	Anzahl	799	62	579	158	9 588	9 174	414
	%	100	7,8	72,5	19,8	100	95,7	4,3
177 Waal, M	Anzahl	1 214	342	210	662	33 992	30 278	3 714
	%	100	28,2	17,3	54,5	100	89,1	10,9
179 Wald	Anzahl	630	37	575	18	15 120	5 382	9 738
	%	100	5,9	91,3	2,9	100	35,6	64,4
182 Westendorf	Anzahl	947	109	578	260	11 364	10 716	648
	%	100	11,5	61,0	27,5	100	94,3	5,7
183 Rettenbach a.Auerberg	Anzahl	530	48	459	23	8 480	4 064	4 416
	%	100	9,1	86,6	4,3	100	47,9	52,1
Landkreis 778 Unterallgäu								
111 Amberg	Anzahl	569	104	380	85	13 656	5 941	7 715
	%	100	18,3	66,8	14,9	100	43,5	56,5
113 Apfeltrach	Anzahl	459	48	211	200	7 344	6 384	960
	%	100	10,5	46,0	43,6	100	86,9	13,1
115 Babenhausen, M	Anzahl	2 111	244	321	1 546	42 220	39 358	2 862
	%	100	11,6	15,2	73,2	100	93,2	6,8
116 Bad Wörishofen, St	Anzahl	6 531	1 096	1 161	4 274	156 744	142 687	14 057
	%	100	16,8	17,8	65,4	100	91,0	9,0

1) Gemeinden ohne Wahlvorschlag: kein Nachweis möglich.

Noch: 8. Unverändert und verändert abgegebene Stimmzettel bei den Kommunalwahlen in Bayern 2014  
 Noch: 8.5 Art der Kennzeichnung des Stimmzettels durch den Wähler bei der Wahl der Gemeinderäte  
 in den kreisangehörigen Gemeinden nach Gemeinden

Noch: Schwaben

Gebiet	Einheit	Gültige Stimm- zettel	davon 1)			Mögliche Stimmen aus gültigen Stimmzetteln	davon	
			unverändert (=Listenvähler)	innerhalb nur eines Wahlvor- schlags verändert	mit panaschierten Stimmen		vergeben	nicht vergeben
Noch: Landkreis 778 Unterallgäu								
118 Benningen	Anzahl	763	84	91	588	21 364	17 790	3 574
	%	100	11,0	11,9	77,1	100	83,3	16,7
119 Böhen	Anzahl	422	35	337	50	6 752	3 040	3 712
	%	100	8,3	79,9	11,8	100	45,0	55,0
120 Boos	Anzahl	883	160	176	547	21 192	18 668	2 524
	%	100	18,1	19,9	61,9	100	88,1	11,9
121 Breitenbrunn	Anzahl	1 410	154	819	437	39 480	36 103	3 377
	%	100	10,9	58,1	31,0	100	91,4	8,6
123 Buxheim	Anzahl	1 213	184	227	802	19 408	18 270	1 138
	%	100	15,2	18,7	66,1	100	94,1	5,9
127 Dirlewang, M	Anzahl	915	172	457	286	25 620	21 081	4 539
	%	100	18,8	49,9	31,3	100	82,3	17,7
130 Egg a.d.Günz	Anzahl	556	44	500	12	13 344	4 620	8 724
	%	100	7,9	89,9	2,2	100	34,6	65,4
134 Eppishausen	Anzahl	1 050	130	580	340	12 600	12 149	451
	%	100	12,4	55,2	32,4	100	96,4	3,6
136 Erkheim, M	Anzahl	1 814	193	392	1 229	50 792	45 930	4 862
	%	100	10,6	21,6	67,8	100	90,4	9,6
137 Ettringen	Anzahl	1 508	135	287	1 086	24 128	22 991	1 137
	%	100	9,0	19,0	72,0	100	95,3	4,7
139 Fellheim	Anzahl	463	45	404	14	11 112	3 410	7 702
	%	100	9,7	87,3	3,0	100	30,7	69,3
144 Bad Grönenbach, M	Anzahl	2 216	329	375	1 512	44 320	40 918	3 402
	%	100	14,8	16,9	68,2	100	92,3	7,7
149 Hawangen	Anzahl	742	56	388	298	17 808	15 602	2 206
	%	100	7,5	52,3	40,2	100	87,6	12,4
150 Heimertingen	Anzahl	873	100	251	522	20 952	18 859	2 093
	%	100	11,5	28,8	59,8	100	90,0	10,0
151 Holzgünz	Anzahl	511	52	136	323	6 132	5 434	698
	%	100	10,2	26,6	63,2	100	88,6	11,4
157 Kirchhaslach	Anzahl	597	-	586	11	14 328	4 783	9 545
	%	100	-	98,2	1,8	100	33,4	66,6
158 Kirchheim i.Schw., M	Anzahl	1 211	60	640	511	16 954	15 943	1 011
	%	100	5,0	52,8	42,2	100	94,0	6,0
161 Kronburg	Anzahl	995	68	897	30	23 880	7 547	16 333
	%	100	6,8	90,2	3,0	100	31,6	68,4
162 Lachen	Anzahl	721	33	123	565	17 304	15 527	1 777
	%	100	4,6	17,1	78,4	100	89,7	10,3
163 Lauben	Anzahl	731	50	546	135	8 772	8 398	374
	%	100	6,8	74,7	18,5	100	95,7	4,3
164 Lautrach	Anzahl	721	171	103	447	17 304	14 828	2 476
	%	100	23,7	14,3	62,0	100	85,7	14,3
165 Legau, M	Anzahl	1 344	102	330	912	21 504	20 010	1 494
	%	100	7,6	24,6	67,9	100	93,1	6,9
168 Markt Rettenbach, M	Anzahl	1 696	140	391	1 165	27 136	24 847	2 289
	%	100	8,3	23,1	68,7	100	91,6	8,4
169 Markt Wald, M	Anzahl	1 230	94	138	998	34 440	30 005	4 435
	%	100	7,6	11,2	81,1	100	87,1	12,9
171 Memmingerberg	Anzahl	901	120	199	582	25 228	21 287	3 941
	%	100	13,3	22,1	64,6	100	84,4	15,6
173 Mindelheim, St	Anzahl	5 308	850	911	3 547	127 392	116 221	11 171
	%	100	16,0	17,2	66,8	100	91,2	8,8
177 Niederrieden	Anzahl	604	82	93	429	14 496	12 456	2 040
	%	100	13,6	15,4	71,0	100	85,9	14,1

1) Gemeinden ohne Wahlvorschlag: kein Nachweis möglich.

Noch: 8. Unverändert und verändert abgegebene Stimmzettel bei den Kommunalwahlen in Bayern 2014  
 Noch: 8.5 Art der Kennzeichnung des Stimmzettels durch den Wähler bei der Wahl der Gemeinderäte  
 in den kreisangehörigen Gemeinden nach Gemeinden

Noch: Schwaben

Gebiet	Einheit	Gültige Stimm- zettel	davon 1)			Mögliche Stimmen aus gültigen Stimmzetteln	davon	
			unverändert (=Listenwähler)	innerhalb nur eines Wahlvor- schlags verändert	mit panaschierten Stimmen		vergeben	nicht vergeben
Noch: Landkreis 778 Unterallgäu								
180 Kammlach	Anzahl	842	68	503	271	10 104	9 363	741
	%	100	8,1	59,7	32,2	100	92,7	7,3
183 Oberrieden	Anzahl	676	59	501	116	8 112	7 735	377
	%	100	8,7	74,1	17,2	100	95,4	4,6
184 Oberschöneck	Anzahl	472	21	308	143	3 776	3 539	237
	%	100	4,4	65,3	30,3	100	93,7	6,3
186 Ottobeuren, M	Anzahl	4 108	673	479	2 956	82 160	76 286	5 874
	%	100	16,4	11,7	72,0	100	92,9	7,1
187 Pfaffenhausen, M	Anzahl	1 115	96	313	706	31 220	27 241	3 979
	%	100	8,6	28,1	63,3	100	87,3	12,7
188 Pleß	Anzahl	516	-	508	8	8 256	3 442	4 814
	%	100	-	98,4	1,6	100	41,7	58,3
190 Salgen	Anzahl	697	53	379	265	8 364	7 920	444
	%	100	7,6	54,4	38,0	100	94,7	5,3
196 Sontheim	Anzahl	1 231	148	349	734	34 468	29 912	4 556
	%	100	12,0	28,4	59,6	100	86,8	13,2
199 Stetten	Anzahl	685	83	228	374	16 440	13 936	2 504
	%	100	12,1	33,3	54,6	100	84,8	15,2
202 Trunkelsberg	Anzahl	769	152	149	468	18 456	15 716	2 740
	%	100	19,8	19,4	60,9	100	85,2	14,8
203 Türkheim, M	Anzahl	2 435	311	446	1 678	48 700	44 427	4 273
	%	100	12,8	18,3	68,9	100	91,2	8,8
204 Tussenhausen, M	Anzahl	1 411	109	912	390	19 754	19 010	744
	%	100	7,7	64,6	27,6	100	96,2	3,8
205 Ungerhausen	Anzahl	518	65	148	305	12 432	4 466	7 966
	%	100	12,5	28,6	58,9	100	35,9	64,1
207 Unteregg	Anzahl	736	73	424	239	8 832	8 357	475
	%	100	9,9	57,6	32,5	100	94,6	5,4
209 Rammingen	Anzahl	862	46	153	663	10 344	9 938	406
	%	100	5,3	17,7	76,9	100	96,1	3,9
214 Westerheim	Anzahl	1 114	153	386	575	31 192	27 926	3 266
	%	100	13,7	34,6	51,6	100	89,5	10,5
216 Wiedergeltingen	Anzahl	714	83	155	476	17 136	15 672	1 464
	%	100	11,6	21,7	66,7	100	91,5	8,5
217 Winterrieden	Anzahl	418	2	414	2	6 688	3 075	3 613
	%	100	5	99,0	5	100	46,0	54,0
218 Wolfertschwenden	Anzahl	906	108	134	664	21 744	19 370	2 374
	%	100	11,9	14,8	73,3	100	89,1	10,9
219 Woringen	Anzahl	964	122	319	523	23 136	20 621	2 515
	%	100	12,7	33,1	54,3	100	89,1	10,9
221 Kettershhausen	Anzahl	1 022	44	628	350	14 308	13 216	1 092
	%	100	4,3	61,4	34,2	100	92,4	7,6
Landkreis 779 Donau-Ries								
111 Alerheim	Anzahl	925	56	642	227	11 100	10 511	589
	%	100	6,1	69,4	24,5	100	94,7	5,3
112 Amerdingen	Anzahl	514	9	414	91	8 224	7 919	305
	%	100	1,8	80,5	17,7	100	96,3	3,7
115 Asbach-Bäumenheim	Anzahl	2 083	234	416	1 433	33 328	32 100	1 228
	%	100	11,2	20,0	68,8	100	96,3	3,7
117 Auhausen	Anzahl	703	53	326	324	16 872	15 073	1 799
	%	100	7,5	46,4	46,1	100	89,3	10,7
126 Buchdorf	Anzahl	891	78	266	547	21 384	19 771	1 613
	%	100	8,8	29,9	61,4	100	92,5	7,5
129 Daiting	Anzahl	481	13	292	176	3 848	3 691	157
	%	100	2,7	60,7	36,6	100	95,9	4,1

1) Gemeinden ohne Wahlvorschlag: kein Nachweis möglich.

Noch: 8. Unverändert und verändert abgegebene Stimmzettel bei den Kommunalwahlen in Bayern 2014  
 Noch: 8.5 Art der Kennzeichnung des Stimmzettels durch den Wähler bei der Wahl der Gemeinderäte  
 in den kreisangehörigen Gemeinden nach Gemeinden

Noch: Schwaben

Gebiet	Einheit	Gültige Stimm- zettel	davon 1)			Mögliche Stimmen aus gültigen Stimmzetteln	davon	
			unverändert (=Listenwähler)	innerhalb nur eines Wahlvor- schlags verändert	mit panaschierten Stimmen		vergeben	nicht vergeben
Noch: Landkreis 779 Donau-Ries								
130 Deiningen	Anzahl	999	62	184	753	13 986	13 591	395
	%	100	6,2	18,4	75,4	100	97,2	2,8
131 Donauwörth, GKSt	Anzahl	7 944	1 123	835	5 986	190 656	177 795	12 861
	%	100	14,1	10,5	75,4	100	93,3	6,7
136 Ederheim	Anzahl	607	27	165	415	7 891	7 583	308
	%	100	4,4	27,2	68,4	100	96,1	3,9
138 Ehingen a.Ries	Anzahl	560	37	293	230	8 960	8 755	205
	%	100	6,6	52,3	41,1	100	97,7	2,3
146 Forheim	Anzahl	346	8	261	77	5 536	5 206	330
	%	100	2,3	75,4	22,3	100	94,0	6,0
147 Fremdingen	Anzahl	1 454	28	81	1 345	40 712	36 990	3 722
	%	100	1,9	5,6	92,5	100	90,9	9,1
148 Fünfstetten	Anzahl	825	23	224	578	15 675	14 643	1 032
	%	100	2,8	27,2	70,1	100	93,4	6,6
149 Genderkingen	Anzahl	692	17	178	497	16 608	14 871	1 737
	%	100	2,5	25,7	71,8	100	89,5	10,5
154 Hainsfarth	Anzahl	774	39	426	309	18 576	16 312	2 264
	%	100	5,0	55,0	39,9	100	87,8	12,2
155 Harburg (Schwaben), St	Anzahl	3 124	216	987	1 921	62 480	57 893	4 587
	%	100	6,9	31,6	61,5	100	92,7	7,3
162 Hohenaltheim	Anzahl	386	33	176	177	6 176	5 700	476
	%	100	8,5	45,6	45,9	100	92,3	7,7
163 Holzheim	Anzahl	671	39	110	522	16 104	13 513	2 591
	%	100	5,8	16,4	77,8	100	83,9	16,1
167 Huisheim	Anzahl	1 120	66	180	874	13 440	13 075	365
	%	100	5,9	16,1	78,0	100	97,3	2,7
169 Kaisheim, M	Anzahl	2 052	166	530	1 356	32 832	30 902	1 930
	%	100	8,1	25,8	66,1	100	94,1	5,9
176 Maihingen	Anzahl	660	89	279	292	15 840	13 109	2 731
	%	100	13,5	42,3	44,2	100	82,8	17,2
177 Marktoffingen	Anzahl	704	68	305	331	16 896	12 881	4 015
	%	100	9,7	43,3	47,0	100	76,2	23,8
178 Marxheim	Anzahl	1 351	174	597	580	18 914	18 036	878
	%	100	12,9	44,2	42,9	100	95,4	4,6
180 Megesheim	Anzahl	503	38	449	16	8 048	3 612	4 436
	%	100	7,6	89,3	3,2	100	44,9	55,1
181 Mertingen	Anzahl	1 906	166	375	1 365	30 496	28 794	1 702
	%	100	8,7	19,7	71,6	100	94,4	5,6
184 Mönchsdeggingen	Anzahl	759	83	189	487	18 216	15 691	2 525
	%	100	10,9	24,9	64,2	100	86,1	13,9
185 Möttingen	Anzahl	1 333	98	836	399	18 662	17 907	755
	%	100	7,4	62,7	29,9	100	96,0	4,0
186 Monheim, St	Anzahl	2 357	107	706	1 544	37 712	35 858	1 854
	%	100	4,5	30,0	65,5	100	95,1	4,9
187 Münster	Anzahl	524	30	97	397	6 288	5 840	448
	%	100	5,7	18,5	75,8	100	92,9	7,1
188 Munningen	Anzahl	1 220	56	949	215	29 280	28 155	1 125
	%	100	4,6	77,8	17,6	100	96,2	3,8
192 Niederschönenfeld	Anzahl	707	20	306	381	16 968	15 406	1 562
	%	100	2,8	43,3	53,9	100	90,8	9,2
194 Nördlingen, GKSt	Anzahl	7 315	792	1 639	4 884	175 560	164 028	11 532
	%	100	10,8	22,4	66,8	100	93,4	6,6
196 Oberndorf a.Lech	Anzahl	1 440	140	511	789	20 160	18 997	1 163
	%	100	9,7	35,5	54,8	100	94,2	5,8

1) Gemeinden ohne Wahlvorschlag: kein Nachweis möglich.

Noch: 8. Unverändert und verändert abgegebene Stimmzettel bei den Kommunalwahlen in Bayern 2014  
 Noch: 8.5 Art der Kennzeichnung des Stimmzettels durch den Wähler bei der Wahl der Gemeinderäte  
 in den kreisangehörigen Gemeinden nach Gemeinden

Noch: Schwaben

Gebiet	Einheit	Gültige Stimm- zettel	davon 1)			Mögliche Stimmen aus gültigen Stimmzetteln	davon	
			unverändert (=Listenvähler)	innerhalb nur eines Wahlvor- schlags verändert	mit panaschierten Stimmen		vergeben	nicht vergeben
Noch: Landkreis 779 Donau-Ries								
197 Oettingen i.Bay., St	Anzahl	2 680	247	717	1 716	53 600	51 061	2 539
	%	100	9,2	26,8	64,0	100	95,3	4,7
198 Otting	Anzahl	394	21	111	262	6 304	5 968	336
	%	100	5,3	28,2	66,5	100	94,7	5,3
201 Rain, St	Anzahl	4 119	336	807	2 976	82 380	77 810	4 570
	%	100	8,2	19,6	72,3	100	94,5	5,5
203 Reimlingen	Anzahl	725	65	271	389	10 150	9 501	649
	%	100	9,0	37,4	53,7	100	93,6	6,4
206 Rögling	Anzahl	355	11	315	29	5 680	1 796	3 884
	%	100	3,1	88,7	8,2	100	31,6	68,4
217 Tagmersheim	Anzahl	583	50	169	364	13 992	12 819	1 173
	%	100	8,6	29,0	62,4	100	91,6	8,4
218 Tapfheim	Anzahl	1 932	157	300	1 475	30 912	28 995	1 917
	%	100	8,1	15,5	76,3	100	93,8	6,2
224 Wallerstein, M	Anzahl	1 555	127	749	679	24 880	23 811	1 069
	%	100	8,2	48,2	43,7	100	95,7	4,3
226 Wechingen	Anzahl	814	30	579	205	19 536	18 325	1 211
	%	100	3,7	71,1	25,2	100	93,8	6,2
228 Wemding, St	Anzahl	2 755	141	530	2 084	55 100	52 321	2 779
	%	100	5,1	19,2	75,6	100	95,0	5,0
231 Wolfersstadt	Anzahl	735	25	223	487	11 760	11 444	316
	%	100	3,4	30,3	66,3	100	97,3	2,7
Landkreis 780 Oberallgäu								
112 Altusried, M	Anzahl	5 488	719	1 703	3 066	131 712	122 244	9 468
	%	100	13,1	31,0	55,9	100	92,8	7,2
113 Balderschwang	Anzahl	150	-	132	18	2 400	1 073	1 327
	%	100	-	88,0	12,0	100	44,7	55,3
114 Betzigau	Anzahl	1 514	219	553	742	42 392	39 024	3 368
	%	100	14,5	36,5	49,0	100	92,1	7,9
115 Blaichach	Anzahl	2 595	429	543	1 623	51 900	46 845	5 055
	%	100	16,5	20,9	62,5	100	90,3	9,7
116 Bolsterlang	Anzahl	527	35	454	38	12 648	3 964	8 684
	%	100	6,6	86,1	7,2	100	31,3	68,7
117 Buchenberg, M	Anzahl	1 859	212	382	1 265	29 744	28 038	1 706
	%	100	11,4	20,5	68,0	100	94,3	5,7
118 Burgberg i.Allgäu	Anzahl	1 628	254	216	1 158	26 048	24 399	1 649
	%	100	15,6	13,3	71,1	100	93,7	6,3
119 Dietmannsried, M	Anzahl	4 206	600	1 242	2 364	84 120	78 978	5 142
	%	100	14,3	29,5	56,2	100	93,9	6,1
120 Durach	Anzahl	3 581	736	830	2 015	71 620	66 765	4 855
	%	100	20,6	23,2	56,3	100	93,2	6,8
121 Fischen i.Allgäu	Anzahl	1 401	223	384	794	22 416	20 997	1 419
	%	100	15,9	27,4	56,7	100	93,7	6,3
122 Haldenwang	Anzahl	2 130	206	261	1 663	34 080	32 317	1 763
	%	100	9,7	12,3	78,1	100	94,8	5,2
123 Bad Hindelang, M	Anzahl	2 463	530	400	1 533	39 408	37 184	2 224
	%	100	21,5	16,2	62,2	100	94,4	5,6
124 Immenstadt/Allgäu, St	Anzahl	6 028	1 017	1 076	3 935	144 672	132 887	11 785
	%	100	16,9	17,9	65,3	100	91,9	8,1
125 Lauben	Anzahl	1 372	193	347	832	21 952	20 477	1 475
	%	100	14,1	25,3	60,6	100	93,3	6,7
127 Missen-Wilhams	Anzahl	732	22	689	21	17 568	7 193	10 375
	%	100	3,0	94,1	2,9	100	40,9	59,1
128 Oy-Mittelberg	Anzahl	2 036	189	542	1 305	32 576	29 708	2 868
	%	100	9,3	26,6	64,1	100	91,2	8,8

1) Gemeinden ohne Wahlvorschlag: kein Nachweis möglich.

Noch: 8. Unverändert und verändert abgegebene Stimmzettel bei den Kommunalwahlen in Bayern 2014  
 Noch: 8.5 Art der Kennzeichnung des Stimmzettels durch den Wähler bei der Wahl der Gemeinderäte  
 in den kreisangehörigen Gemeinden nach Gemeinden

Noch: Schwaben

Gebiet	Einheit	Gültige Stimm- zettel	davon 1)			Mögliche Stimmen aus gültigen Stimmzetteln	davon	
			unverändert (=Listenwähler)	innerhalb nur eines Wahlvor- schlags verändert	mit panaschierten Stimmen		vergeben	nicht vergeben
Noch: Landkreis 780 Oberallgäu								
131 Obermaiselstein	Anzahl	497	-	471	26	7 952	3 443	4 509
	%	100	-	94,8	5,2	100	43,3	56,7
132 Oberstaufen, M	Anzahl	3 590	444	775	2 371	71 800	66 356	5 444
	%	100	12,4	21,6	66,0	100	92,4	7,6
133 Oberstdorf, M	Anzahl	4 835	573	734	3 528	96 700	89 637	7 063
	%	100	11,9	15,2	73,0	100	92,7	7,3
134 Ofterschwang	Anzahl	889	57	771	61	24 892	9 504	15 388
	%	100	6,4	86,7	6,9	100	38,2	61,8
137 Rettenberg	Anzahl	2 073	343	197	1 533	33 168	30 137	3 031
	%	100	16,5	9,5	74,0	100	90,9	9,1
139 Sonthofen, St	Anzahl	8 687	2 241	1 677	4 769	260 610	228 586	32 024
	%	100	25,8	19,3	54,9	100	87,7	12,3
140 Sulzberg, M	Anzahl	2 299	325	375	1 599	36 784	34 748	2 036
	%	100	14,1	16,3	69,6	100	94,5	5,5
143 Waltenhofen	Anzahl	3 830	587	606	2 637	76 600	70 394	6 206
	%	100	15,3	15,8	68,9	100	91,9	8,1
144 Weitnau, M	Anzahl	2 257	265	924	1 068	45 140	41 506	3 634
	%	100	11,7	40,9	47,3	100	91,9	8,1
145 Wertach, M	Anzahl	1 199	102	141	956	33 572	30 017	3 555
	%	100	8,5	11,8	79,7	100	89,4	10,6
146 Wiggensbach, M	Anzahl	2 217	243	531	1 443	35 472	33 225	2 247
	%	100	11,0	24,0	65,1	100	93,7	6,3
147 Wildpoldsried	Anzahl	1 183	111	171	901	33 124	30 690	2 434
	%	100	9,4	14,5	76,2	100	92,7	7,3

1) Gemeinden ohne Wahlvorschlag: kein Nachweis möglich.

**9. Wahl der Stadträte in den kreisfreien Städten und Wahl der Kreistage in den Landkreisen  
in Bayern 2014 nach Kreisen und Regierungsbezirken  
9.1 Wahl der Stadträte in den kreisfreien Städten**

Kreisfreie Gemeinde	Stimme- rechtigte	Gültige Stimmzettel	Wahlvorschlag	Gewichtete Stimmen		Sitze	
	Wähler	ungültige Stz. in %		Anzahl	%	ins- gesamt	dar. Frauen
	Wahlbetei- ligung in %	Sitze insg./ dar. Frauen					
<b>Oberbayern</b>							
161 Ingolstadt	97 878	40 186	CSU	17 932	44,6	22	9
	41 457	3,1	SPD	7 791	19,4	10	3
	42,4	50/ 16	GRÜNE	4 049	10,1	5	2
			Freie Wähler e.V.	4 355	10,8	5	-
			ÖDP	1 837	4,6	2	1
			DIE LINKE	1 192	3,0	2	1
			FDP	842	2,1	1	-
			REP	695	1,7	1	-
			Bürgergemeinschaft	1 493	3,7	2	-
	162 München, Landeshptst.	1 087 404	447 983	CSU	145 800	32,5	26
456 896		2,0	SPD	138 065	30,8	25	12
42,0		80/ 31	FREIE WÄHLER *)/FW FREIE WÄHLER e.V.	11 896	2,7	2	1
			GRÜNE	74 287	16,6	13	7
			FDP	15 107	3,4	3	1
			DIE LINKE	10 839	2,4	2	1
			Rosa Liste	8 545	1,9	1	-
			ÖDP	11 396	2,5	2	1
			BP	3 840	0,9	1	-
			Bürgerinitiative Ausländerstopp	3 063	0,7	1	-
			AfD	11 176	2,5	2	-
			DIE FREIHEIT	2 669	0,6	-	-
			PIRATEN	5 268	1,2	1	-
		Wählergruppe HUT e.V.	6 032	1,3	1	-	
163 Rosenheim	45 592	18 159	CSU	8 593	47,3	21	4
	18 604	2,4	SPD	3 433	18,9	8	3
	40,8	44/ 12	GRÜNE	2 901	16,0	7	2
			Freie Wähler/Unabh. Partei Freie Wählerver. e.V.	1 402	7,7	4	2
			REP	879	4,8	2	-
			FDP	414	2,3	1	1
		ÖDP	537	3,0	1	-	
Oberbayern	1 230 874	506 328	CSU	172 325	34,0	69	21
	516 957	2,1	SPD	149 289	29,5	43	18
	42,0	174/ 59	FREIE WÄHLER *)	-	-	-	-
			GRÜNE	81 237	16,0	25	11
			Sonstige zusammen	103 477	20,4	37	9
			davon übrige Parteien	66 691	13,2	21	6
			gemeinsame Wahlvorschläge	11 896	2,3	2	1
			Wählergruppen	24 890	4,9	14	2
<b>Niederbayern</b>							
261 Landshut	52 178	20 192	CSU	5 697	28,2	13	5
	20 863	3,2	SPD	2 673	13,2	6	2
	40,0	44/ 17	FREIE WÄHLER*)	2 158	10,7	5	1
			GRÜNE	3 299	16,3	7	3
			Bürger für Landshut e.V.	967	4,8	2	1
			FDP	590	2,9	1	-
			ÖDP	917	4,5	2	2
			BP	527	2,6	1	-
			Junge Liste e.V.	945	4,7	2	1
			Landshuter Mitte	2 419	12,0	5	2
262 Passau	41 208	19 413	CSU	5 367	27,6	12	3
	20 035	3,1	SPD	5 535	28,5	12	5
	48,6	44/ 11	GRÜNE	2 076	10,7	5	2
			ÖDP/Aktive Passauer	2 704	13,9	6	-
			Freie Wählergemeinschaft	1 142	5,9	3	-
			Passauer Liste	1 239	6,4	3	1
			Starkes Passau/FDP	1 082	5,6	2	-
		Wählervereinigung PRO PASSAU e.V.	268	1,4	1	-	
263 Straubing	36 279	15 334	CSU	8 222	53,6	21	6
	15 663	2,1	SPD	3 114	20,3	8	1
	43,2	40/ 10	GRÜNE	1 043	6,8	3	1
			Freie Wählergruppe e.V.	1 527	10,0	4	-
			ÖDP/Parteilose Umweltschützer	1 428	9,3	4	2
Niederbayern	129 665	54 939	CSU	19 286	35,1	46	14
	56 561	2,9	SPD	11 322	20,6	26	8
	43,6	128/ 38	FREIE WÄHLER *)	2 158	3,9	5	1
			GRÜNE	6 418	11,7	15	6
			Sonstige zusammen	15 755	28,7	36	9
			davon übrige Parteien	2 034	3,7	4	2
			gemeinsame Wahlvorschläge	5 214	9,5	12	2
			Wählergruppen	8 507	15,5	20	5

\*) Betrifft die Landesvereinigung FREIE WÄHLER Bayern.

Noch: 9. Wahl der Stadträte in den kreisfreien Städten und Wahl der Kreistage in den Landkreisen  
in Bayern 2014 nach Kreisen und Regierungsbezirken  
Noch: 9.1 Wahl der Stadträte in den kreisfreien Städten

Kreisfreie Gemeinde	Stimme- rechtigte	Gültige Stimmzettel	Wahlvorschlag	Gewichtete Stimmen		Sitze	
	Wähler	ungültige Stz. in %		Anzahl	%	ins- gesamt	dar. Frauen
	Wahlbetei- ligung in %	Sitze insg./ dar. Frauen					
<b>Oberpfalz</b>							
361 Amberg	33 981	15 461	CSU	7 210	46,6	19	6
	15 814	2,2	SPD	4 451	28,8	11	4
	46,5	40/ 11	GRÜNE	972	6,3	3	1
			ÖDP	947	6,1	2	-
			Freie Wähler e.V.	741	4,8	2	-
			FDP	507	3,3	1	-
		Amberger Bunt	633	4,1	2	-	
362 Regensburg	109 654	53 027	CSU	17 398	32,8	16	5
	54 472	2,7	SPD	17 873	33,7	17	8
	49,7	50/ 20	GRÜNE	5 545	10,5	5	2
			Freie Wähler e.V.	3 655	6,9	3	1
			ÖDP	3 386	6,4	3	1
			FDP	1 565	3,0	2	1
			DIE LINKE	1 627	3,1	2	1
			Christlich-Soziale Bürger in Regensburg	785	1,5	1	-
		PIRATEN	1 193	2,2	1	1	
363 Weiden i.d.OPf.	34 089	17 205	CSU	5 946	34,6	14	2
	17 679	2,7	SPD	6 381	37,1	15	6
	51,9	40/ 9	GRÜNE	1 310	7,6	3	1
			Bürgerliste Weiden e.V.	1 960	11,4	5	-
			Freie Wähler Weiden	1 012	5,9	2	-
		FDP	596	3,5	1	-	
Oberpfalz	177 724	85 693	CSU	30 554	35,7	49	13
	87 965	2,6	SPD	28 705	33,5	43	18
	49,5	130/ 40	FREIE WÄHLER *)	-	-	-	-
			GRÜNE	7 827	9,1	11	4
			Sonstige zusammen	18 607	21,7	27	5
			davon übrige Parteien	9 821	11,5	12	4
			gemeinsame Wahlvorschläge	-	-	-	-
			Wählergruppen	8 786	10,3	15	1
<b>Oberfranken</b>							
461 Bamberg	56 181	24 416	CSU	6 716	27,5	12	3
	24 937	2,1	SPD	5 250	21,5	10	3
	44,4	44/ 14	FREIE WÄHLER *)	1 971	8,1	4	1
			GRÜNE/Alternative Liste	4 538	18,6	8	5
			Bamberger Bürger-Block	1 929	7,9	4	1
			Bamberger Realisten	733	3,0	1	-
			FDP	742	3,0	1	-
			Bamberger Linke Liste	797	3,3	1	-
			BAMBERGS UNABHÄNGIGE BÜRGER e.V.	1 740	7,1	3	1
462 Bayreuth	58 689	23 729	CSU	7 082	29,8	13	2
	24 298	2,3	SPD	5 025	21,2	9	4
	41,4	44/ 11	GRÜNE	2 764	11,6	5	2
			Bayreuther Gemeinschaft-Freie Wähler e.V.	4 085	17,2	8	2
			Junges Bayreuth	1 642	6,9	3	1
			FDP	1 373	5,8	3	-
		Bayreuther-Bürger-Liste	626	2,6	1	-	
		Die Unabhängigen	1 132	4,8	2	-	
463 Coburg	32 962	16 482	CSU	4 338	26,3	10	1
	16 916	2,6	SPD	5 585	33,9	14	8
	51,3	40/ 11	GRÜNE	1 733	10,5	4	2
			Christlich-Soziale Bürger e.V.	1 573	9,5	4	-
			Wählergemeinschaft Pro Coburg e.V.	1 059	6,4	3	-
			FDP	606	3,7	1	-
			JUnges COburger e.V.	778	4,7	2	-
			ÖDP	331	2,0	1	-
		DIE LINKE	479	2,9	1	-	
464 Hof	35 319	14 259	CSU	6 021	42,2	17	4
	14 609	2,4	SPD	3 867	27,1	11	5
	41,4	40/ 12	GRÜNE	808	5,7	2	1
			Freie Aktive Bürger e.V.	2 255	15,8	7	1
			DIE LINKE	409	2,9	1	-
			FDP	115	0,8	-	-
		DIE FRANKEN	784	5,5	2	1	

\*) Betrifft die Landesvereinigung FREIE WÄHLER Bayern.



Noch: 9. Wahl der Stadträte in den kreisfreien Städten und Wahl der Kreistage in den Landkreisen  
in Bayern 2014 nach Kreisen und Regierungsbezirken  
Noch: 9.1 Wahl der Stadträte in den kreisfreien Städten

Kreisfreie Gemeinde	Stimme- rechtigte	Gültige Stimmzettel	Wahlvorschlag	Gewichtete Stimmen		Sitze	
	Wähler	ungültige Stz. in %		Anzahl	%	ins- gesamt	dar. Frauen
	Wahlbetei- ligung in %	Sitze insg./ dar. Frauen					
Noch: Oberfranken							
Oberfranken	183 151	78 886	CSU	24 157	30,6	52	10
	80 760	2,3	SPD	19 727	25,0	44	20
	44,1	168/ 48	FREIE WÄHLER *)	1 971	2,5	4	1
			GRÜNE	5 305	6,7	11	5
			Sonstige zusammen	27 726	35,1	57	12
			davon übrige Parteien	4 839	6,1	10	1
			gemeinsame Wahlvorschläge Wählergruppen	4 538 18 349	5,8 23,3	8 39	5 6
Mittelfranken							
561 Ansbach	32 251	15 362	CSU	4 697	30,6	12	2
	15 842	3,0	SPD	3 090	20,1	8	2
	49,1	40/ 8	FREIE WÄHLER *)	1 182	7,7	3	1
			GRÜNE	1 616	10,5	4	1
			Bürgerinitiative Ansbacher Parteiloser e.V.	2 367	15,4	6	1
			ÖDP	1 275	8,3	4	-
			Offene Linke FDP/PIRATEN	953 182	6,2 1,2	3 -	1 -
562 Erlangen	82 284	39 712	CSU	13 485	34,0	17	6
	40 557	2,1	SPD	11 641	29,3	15	7
	49,3	50/ 21	GRÜNE/Grüne Liste	6 267	15,8	8	5
			FDP	2 832	7,1	4	1
			Erlanger Linke	1 576	4,0	2	-
			ÖDP Freie Wählergemeinschaft	1 995 1 916	5,0 4,8	2 2	1 1
563 Fürth	93 197	41 470	CSU	10 289	24,8	12	4
	42 313	2,0	SPD	21 184	51,1	26	13
	45,4	50/ 23	FREIE WÄHLER *)/Freie Wähler	1 463	3,5	2	1
			GRÜNE	4 905	11,8	6	4
			DIE LINKE	1 827	4,4	2	1
			FDP REP	1 055 747	2,5 1,8	1 1	- -
564 Nürnberg	385 621	166 853	CSU	49 059	29,4	21	7
	170 662	2,2	SPD	73 529	44,1	31	18
	44,3	70/ 33	FREIE WÄHLER *)/Freie Wähler e.V.	4 620	2,8	2	-
			GRÜNE	15 040	9,0	6	5
			LINKE LISTE	6 898	4,1	3	2
			Bürgerinitiative Ausländerstopp	5 168	3,1	2	-
			FDP	3 358	2,0	1	1
			Wählergemeinschaft Die Guten e.V.	2 901	1,7	1	-
			ÖDP PIRATEN	3 474 2 806	2,1 1,7	2 1	- -
565 Schwabach	31 648	15 842	CSU	7 101	44,8	18	6
	16 184	2,1	SPD	4 458	28,1	11	4
	51,1	40/ 14	GRÜNE	2 521	15,9	6	3
			FREIE WÄHLER FDP	1 381 381	8,7 2,4	4 1	1 -
Mittelfranken	625 001	279 239	CSU	84 631	30,3	80	25
	285 558	2,2	SPD	113 902	40,8	91	44
	45,7	250/ 99	FREIE WÄHLER *)	1 182	0,4	3	1
			GRÜNE	24 082	8,6	22	13
			Sonstige zusammen	55 442	19,9	54	16
			davon übrige Parteien	19 750	7,1	19	4
			gemeinsame Wahlvorschläge Wählergruppen	12 532 23 160	4,5 8,3	12 23	6 6
Unterfranken							
661 Aschaffenburg	52 773	19 026	CSU	6 694	35,2	16	5
	19 600	2,9	SPD	6 053	31,8	14	6
	37,1	44/ 12	GRÜNE	2 757	14,5	6	1
			Unabhängige Bürgervertretung	1 149	6,0	3	-
			FDP Kommunale Initiative ÖDP	938 941 494	4,9 4,9 2,6	2 2 1	- - -

\*) Betrifft die Landesvereinigung FREIE WÄHLER Bayern.

Noch: 9. Wahl der Stadträte in den kreisfreien Städten und Wahl der Kreistage in den Landkreisen  
in Bayern 2014 nach Kreisen und Regierungsbezirken  
Noch: 9.1 Wahl der Stadträte in den kreisfreien Städten

Kreisfreie Gemeinde	Stimme- rechtigte	Gültige Stimmzettel	Wahlvorschlag	Gewichtete Stimmen		Sitze	
	Wähler	ungültige Stz. in %		Anzahl	%	ins- gesamt	dar. Frauen
	Wahlbetei- ligung in %	Sitze insg./ dar. Frauen					
Noch: Unterfranken							
662 Schweinfurt	40 311	16 718	CSU	8 027	48,0	21	7
	17 191	2,8	SPD	3 861	23,1	10	1
	42,6	44/ 13	GRÜNE	1 031	6,2	3	1
			SCHWEINFURTER LISTE/FREIE WÄHLER STADTVERBAND	1 196	7,2	3	2
			DIE LINKE	1 208	7,2	3	1
			proschweinfurt	716	4,3	2	1
			Die Republikaner	425	2,5	1	-
			FDP	254	1,5	1	-
663 Würzburg	102 830	45 317	CSU	14 975	33,0	17	7
	46 760	3,1	SPD	8 830	19,5	10	5
	45,5	50/ 20	GRÜNE	7 925	17,5	9	5
			WÜRZBURGER LISTE/DIE FREIEN WÄHLER e.V.	2 580	5,7	3	1
			FDP	1 679	3,7	2	-
			Freie Wähler/Freie Wählergemeinschaft e.V.	2 898	6,4	3	-
			DIE LINKE	1 280	2,8	1	-
			Bürgerforum e.V.	1 278	2,8	1	1
			ÖDP	1 739	3,8	2	-
			Zukunft für Würzburg	2 133	4,7	2	1
Unterfranken	195 914	81 061	CSU	29 696	36,6	54	19
	83 551	3,0	SPD	18 744	23,1	34	12
	42,6	138/ 45	FREIE WÄHLER *)	-	-	-	-
			GRÜNE	11 713	14,4	18	7
			Sonstige zusammen	20 908	25,8	32	7
			davon übrige Parteien	8 017	9,9	13	1
			gemeinsame Wahlvorschläge	-	-	-	-
			Wählergruppen	12 891	15,9	19	6
<b>Schwaben</b>							
761 Augsburg	204 758	82 194	CSU	31 018	37,7	23	5
	84 276	2,5	SPD	18 421	22,4	13	7
	41,2	60/ 19	FREIE WÄHLER *)	2 985	3,6	2	1
			GRÜNE	10 233	12,4	7	4
			PRO AUGSBURG e.V.	4 230	5,1	3	1
			DIE LINKE	2 669	3,2	2	-
			AfD	4 812	5,9	4	-
			Christlich-Soziale Mitte e.V.	3 493	4,2	3	1
			FDP	1 286	1,6	1	-
			ÖDP	1 574	1,9	1	-
		Polit-WG e.V.	1 473	1,8	1	-	
762 Kaufbeuren	32 907	14 626	CSU	5 285	36,1	15	3
	14 995	2,5	SPD	1 973	13,5	5	4
	45,6	40/ 14	Freie Wähler Bayern *)	2 601	17,8	7	1
			GRÜNE	1 431	9,8	4	3
			Kaufbeurer Initiative e.V.	2 100	14,4	6	1
		FDP	1 236	8,5	3	2	
763 Kempten (Allgäu)	50 815	20 271	CSU	7 509	37,0	16	2
	21 046	3,7	SPD	3 454	17,0	7	3
	41,4	44/ 9	GRÜNE	2 785	13,7	6	3
			Freie Wähler/Überparteiliche Wählergruppe e.V.	3 683	18,2	8	1
			Unabhängige Bürger/ÖDP	1 333	6,6	3	-
			FDP	1 162	5,7	3	-
		REP	345	1,7	1	-	
764 Memmingen	31 310	12 625	CSU	3 724	29,5	12	4
	12 980	2,7	SPD	2 583	20,5	8	2
	41,5	40/ 10	GRÜNE	1 028	8,1	3	1
			Freie Wähler e.V.	1 610	12,8	5	-
			Christlicher Rathausblock	1 742	13,8	6	1
			ÖDP	1 659	13,1	5	2
		FDP	279	2,2	1	-	
Schwaben	319 790	129 716	CSU	47 536	36,6	66	14
	133 297	2,7	SPD	26 431	20,4	33	16
	41,7	184/ 52	FREIE WÄHLER *)	5 586	4,3	9	2
			GRÜNE	15 477	11,9	20	11
			Sonstige zusammen	34 686	26,7	56	9
			davon übrige Parteien	15 022	11,6	21	4
			gemeinsame Wahlvorschläge	1 333	1,0	3	-
			Wählergruppen	18 331	14,1	32	5

\*) Betrifft die Landesvereinigung FREIE WÄHLER Bayern.

Noch: 9. Wahl der Stadträte in den kreisfreien Städten und Wahl der Kreistage in den Landkreisen  
in Bayern 2014 nach Kreisen und Regierungsbezirken  
Noch: 9.1 Wahl der Stadträte in den kreisfreien Städten

Kreisfreie Gemeinde	Stimme- rechtigte	Gültige Stimmzettel	Wahlvorschlag	Gewichtete Stimmen		Sitze	
	Wähler	ungültige Stz. in %		Anzahl	%	ins- gesamt	dar. Frauen
	Wahlbetei- ligung in %	Sitze insg./ dar. Frauen					
<b>Bayern</b>							
Bayern	2 862 119	1 215 862	CSU	408 185	33,6	416	116
	1 244 649	2,3	SPD	368 120	30,3	314	136
	43,5	1172/381	FREIE WÄHLER *)	10 897	0,9	21	5
			GRÜNE	152 059	12,5	122	57
			Sonstige zusammen	276 601	22,7	299	67
			davon übrige Parteien	126 174	10,4	100	22
			gemeinsame Wahlvorschläge	35 513	2,9	37	14
			Wählergruppen	114 914	9,5	162	31

\*) Betrifft die Landesvereinigung FREIE WÄHLER Bayern.

Noch: 9. Wahl der Stadträte in den kreisfreien Städten und Wahl der Kreistage in den Landkreisen  
in Bayern 2014 nach Kreisen und Regierungsbezirken

**9.2 Wahl der Kreistage in den Landkreisen**

Landkreis	Stimme- rechtigte	Gültige Stimmzettel	Wahlvorschlag	Gewichtete Stimmen		Sitze	
	Wähler	ungültige Stz. in %		Anzahl	%	ins- gesamt	dar. Frauen
	Wahlbetei- ligung in %	Sitze insg./ dar. Frauen					
<b>Oberbayern</b>							
171 Altötting	86 861	45 128	CSU	22 096	49,0	29	9
	46 823	3,6	SPD	9 498	21,0	12	3
	53,9	60/ 15	GRÜNE	3 429	7,6	5	2
			Freie Wähler	6 497	14,4	9	1
			FDP	1 130	2,5	2	-
			ÖDP	1 585	3,5	2	-
		REP	893	2,0	1	-	
172 Berchtesgadener Land	83 949	42 360	CSU	19 243	45,4	27	3
	43 981	3,7	SPD	5 211	12,3	8	1
	52,4	60/ 10	GRÜNE	6 581	15,5	9	3
			Freie Wähler	8 630	20,4	12	2
			REP	762	1,8	1	-
			ÖDP	1 346	3,2	2	1
		FDP	587	1,4	1	-	
173 Bad Tölz-Wolfratshausen	98 364	52 329	CSU	20 031	38,3	23	5
	54 262	3,6	SPD	6 199	11,8	7	2
	55,2	60/ 15	GRÜNE	7 421	14,2	9	5
			Freie Wähler	14 377	27,5	16	3
			Freie Unabhängige Wähler	1 553	3,0	2	-
			FDP	896	1,7	1	-
		BP	1 852	3,5	2	-	
174 Dachau	111 671	58 565	CSU	25 708	43,9	26	5
	60 427	3,1	SPD	10 841	18,5	11	4
	54,1	60/ 15	FREIE WÄHLER *)/Freie Wähler Kreisverband e.V.	9 521	16,3	10	2
			GRÜNE	5 187	8,9	5	2
			ÖDP	3 322	5,7	4	2
			FDP	1 000	1,7	1	-
		Freie Wähler e.V.	2 986	5,1	3	-	
175 Ebersberg	103 591	56 065	CSU	23 115	41,2	25	8
	57 535	2,6	SPD	10 418	18,6	11	6
	55,5	60/ 21	GRÜNE	9 309	16,6	10	5
			Freie Wähler	6 493	11,6	7	-
			FDP	1 753	3,1	2	1
			ÖDP	1 167	2,1	1	1
		AfD	2 156	3,8	2	-	
		BP	1 654	2,9	2	-	
176 Eichstätt	99 601	62 526	CSU	31 051	49,7	30	7
	64 232	2,7	SPD	11 336	18,1	11	4
	64,5	60/ 16	FREIE WÄHLER *)	12 947	20,7	12	3
			GRÜNE	3 486	5,6	3	-
			ÖDP	2 586	4,1	3	1
			FDP	1 120	1,8	1	1
177 Erding	101 926	57 647	CSU	27 162	47,1	28	7
	59 611	3,3	SPD	7 223	12,5	8	4
	58,5	60/ 17	FREIE WÄHLER *)	11 143	19,3	12	3
			GRÜNE	5 900	10,2	6	2
			ÖDP	2 721	4,7	3	1
			REP	2 146	3,7	2	-
		FDP	1 352	2,3	1	-	
178 Freising	129 319	65 792	CSU	20 702	31,5	22	5
	68 254	3,6	SPD	6 916	10,5	7	2
	52,8	70/ 18	FREIE WÄHLER *)/FW Kreis Freising e.V.	13 489	20,5	14	3
			GRÜNE	12 793	19,4	14	7
			FDP	1 352	2,1	1	-
			ÖDP	2 467	3,7	3	-
		DIE LINKE	1 646	2,5	2	-	
		Freisinger Mitte e.V.	6 427	9,8	7	1	
179 Fürstenfeldbruck	164 954	85 572	CSU	37 280	43,6	31	7
	88 149	2,9	SPD	15 515	18,1	13	7
	53,4	70/ 19	FREIE WÄHLER *)	10 159	11,9	8	-
			GRÜNE	12 251	14,3	10	5
			FDP	2 604	3,0	2	-
			Unabhängige Bürgervereinigungen	4 889	5,7	4	-
		ÖDP/Parteilose Bürger	2 874	3,4	2	-	

\*) Betrifft die Landesvereinigung FREIE WÄHLER Bayern.

Noch: 9. Wahl der Stadträte in den kreisfreien Städten und Wahl der Kreistage in den Landkreisen  
in Bayern 2014 nach Kreisen und Regierungsbezirken  
Noch: 9.2 Wahl der Kreistage in den Landkreisen

Landkreis	Stimme-	Gültige	Wahlvorschlag	Gewichtete		Sitze	
	rechte	Stimmzettel		Anzahl	%	ins-	dar.
	Wähler	ungültige					
Wahlbetei-	Stz. in %	Sitze insg./					
ligung in %	dar. Frauen	dar. Frauen					
Noch: Oberbayern							
180 Garmisch-Partenkirchen	69 709	39 695	CSU	14 759	37,2	22	2
	41 570	4,5	SPD	4 279	10,8	7	2
	59,6	60/ 10	GRÜNE	2 645	6,7	4	3
			Freie Wähler der Landkreisgemeinden	7 087	17,9	11	2
			Christl. Soz. Bündnis-Bürger f.GAP/Fr. Lkr.bürger	4 056	10,2	6	1
			ÖDP	2 766	7,0	4	-
			Freie Wählergemeinschaft GAP/Oberes Loisachtal	1 672	4,2	2	-
			BP	1 599	4,0	3	-
			FDP	832	2,1	1	-
181 Landsberg am Lech	90 833	50 324	CSU	20 482	40,7	24	8
	52 512	4,2	SPD	5 467	10,9	7	4
	57,8	60/ 18	GRÜNE/Alternative Liste	8 771	17,4	10	5
			Freie Wähler	5 417	10,8	6	1
			Unabhängige Bürgervereinigung	2 455	4,9	3	-
			BP	2 933	5,8	4	-
			FDP	759	1,5	1	-
			ÖDP	2 287	4,5	3	-
			Landkreis Mitte	1 753	3,5	2	-
182 Miesbach	77 622	43 309	CSU	15 311	35,4	21	3
	44 608	2,9	SPD	6 479	15,0	9	5
	57,5	60/ 12	GRÜNE	6 396	14,8	9	3
			Freie Wählergemeinschaft Lkr	11 785	27,2	16	1
			FDP	1 438	3,3	2	-
183 Mühldorf a.Inn	88 597	48 060	CSU	22 510	46,8	28	7
	49 697	3,3	SPD	6 454	13,4	8	3
	56,1	60/ 14	GRÜNE	4 346	9,0	6	3
			Unabhängige Wählergemeinschaft im Lkr	8 057	16,8	10	1
			Wählergemeinschaft Lkr Mühldorf-West	3 830	8,0	5	-
184 München	258 388	134 687	CSU	55 926	41,5	29	13
	139 031	3,1	SPD	31 635	23,5	16	8
	53,8	70/ 29	GRÜNE	21 581	16,0	11	6
			Freie Wähler	15 537	11,5	8	1
			FDP	6 632	4,9	4	1
185 Neuburg-Schrobenhausen	73 576	42 451	CSU	17 463	41,1	25	4
	43 894	3,3	SPD	6 438	15,2	9	1
	59,7	60/ 9	FREIE WÄHLER *)	14 167	33,4	20	2
			GRÜNE	2 393	5,6	3	1
			FDP	1 065	2,5	2	1
186 Pfaffenhofen a.d.Ilm	95 496	55 164	CSU	21 852	39,6	24	4
	57 251	3,6	SPD	10 356	18,8	11	3
	60,0	60/ 11	GRÜNE	3 711	6,7	4	3
			Freie Wähler Kreisverband e.V.	9 559	17,3	10	-
			Aktive unabhängige Liste	5 012	9,1	5	1
187 Rosenheim	200 741	108 122	CSU	50 758	46,9	33	6
	112 828	4,2	SPD	12 597	11,7	8	1
	56,2	70/ 17	FREIE WÄHLER *)	8 854	8,2	6	3
			GRÜNE	13 062	12,1	9	5
			Parteifreie/Überparteiliche Wählergemeinschaften	8 949	8,3	6	1
			ÖDP/Parteifreie Umweltschützer	5 183	4,8	3	1
			REP	1 976	1,8	1	-
			FDP	1 620	1,5	1	-
			BP	5 123	4,7	3	-
188 Starnberg	103 622	59 450	CSU	23 238	39,1	24	8
	61 125	2,7	SPD	8 999	15,1	9	6
	59,0	60/ 23	FREIE WÄHLER *)/FW-Freie Wähler	8 651	14,6	9	1
			GRÜNE	10 317	17,4	10	5
			FDP	5 930	10,0	6	2
		ÖDP/Parteifreie	2 315	3,9	2	1	

\*) Betrifft die Landesvereinigung FREIE WÄHLER Bayern.

Noch: 9. Wahl der Stadträte in den kreisfreien Städten und Wahl der Kreistage in den Landkreisen  
in Bayern 2014 nach Kreisen und Regierungsbezirken  
Noch: 9.2 Wahl der Kreistage in den Landkreisen

Landkreis	Stimmbe- rechtigte		Wahlvorschlag	Gewichtete Stimmen		Sitze	
	Wähler	Gültige Stimmzettel		Anzahl	%	ins- gesamt	dar. Frauen
	Wahlbetei- ligung in %	ungültige Stz. in % Sitze insg./ dar. Frauen					
Noch: Oberbayern							
189 Traunstein	139 208	75 898	CSU	31 065	40,9	29	5
	78 923	3,8	SPD	11 974	15,8	11	3
	56,7	70/ 14	GRÜNE	11 735	15,5	11	4
			Freie Wähler/Unabhängige Wähler	11 995	15,8	11	-
			BP	4 466	5,9	4	-
			ÖDP	3 410	4,5	3	1
		FDP	1 253	1,7	1	1	
190 Weilheim-Schongau	104 121	62 303	CSU	24 127	38,7	23	7
	64 651	3,6	SPD	11 970	19,2	12	3
	62,1	60/ 18	FREIE WÄHLER *)	3 626	5,8	3	1
			GRÜNE	6 791	10,9	7	3
			Bürger für den Landkreis	8 533	13,7	8	1
			UNABHÄNGIGE/ÖDP	4 162	6,7	4	2
			FDP	1 120	1,8	1	-
			REP	174	0,3	-	-
			BP	1 800	2,9	2	1
Oberbayern	2 282 149	1 245 447	CSU	523 879	42,1	523	123
	1 289 364	3,4	SPD	199 805	16,0	195	72
	56,5	1250/ 321	FREIE WÄHLER *)	60 896	4,9	61	12
			GRÜNE	149 334	12,0	145	67
			Sonstige zusammen	311 533	25,0	326	47
			davon übrige Parteien	98 093	7,9	102	15
			gemeinsame Wahlvorschläge	54 966	4,4	54	15
			Wählergruppen	158 474	12,7	170	17
Niederbayern							
271 Deggendorf	94 008	48 138	CSU	22 694	47,1	28	4
	50 083	3,9	SPD	7 774	16,1	10	1
	53,3	60/ 9	GRÜNE	2 343	4,9	3	1
			FW FREIE WÄHLER im Lkr	8 990	18,7	11	1
			Junge Liste im Lkr	3 221	6,7	4	1
			REP	639	1,3	1	-
		ÖDP	1 598	3,3	2	1	
		FDP	879	1,8	1	-	
272 Freyung-Grafenau	65 591	41 834	CSU	15 112	36,1	22	2
	43 668	4,2	SPD	5 793	13,8	8	2
	66,6	60/ 9	GRÜNE	2 242	5,4	3	2
			Christliche Wählergemeinschaft/Freie Wähler	6 205	14,8	9	1
			Freie Wähler Grafenauer Land	4 335	10,4	6	-
			Junge Wähler Union	3 393	8,1	5	1
			BP	2 737	6,5	4	-
			ÖDP/Familienbündnis	2 017	4,8	3	1
273 Kelheim	90 439	51 777	CSU	17 741	34,3	21	5
	54 020	4,2	SPD	8 237	15,9	9	3
	59,7	60/ 10	GRÜNE	3 760	7,3	4	1
			Freie Wähler Lkr	8 435	16,3	10	-
			Stadt-Land-Union	4 411	8,5	5	-
			Junge Liste	2 702	5,2	3	-
			ÖDP	3 441	6,6	4	1
			FDP	1 695	3,3	2	-
		BP	1 355	2,6	2	-	
274 Landshut	120 662	70 657	CSU	25 053	35,5	21	5
	73 460	3,8	SPD	8 975	12,7	8	3
	60,9	60/ 20	Freie Wähler *)	18 886	26,7	16	2
			GRÜNE	5 808	8,2	5	4
			Kommunalwählergemeinschaft Junge Liste	4 016	5,7	3	3
			ÖDP	3 733	5,3	3	1
			FDP	1 890	2,7	2	-
			Junge Wähler	2 296	3,2	2	2
275 Passau	154 181	84 389	CSU	36 081	42,8	30	6
	88 981	5,2	SPD	12 803	15,2	11	2
	57,7	70/ 15	GRÜNE	6 392	7,6	5	1
			Freie Wählergemeinschaft	9 472	11,2	8	2
			Überparteiliche Wählergemeinschaft im Lkr	7 019	8,3	6	1
			Bürgerunion im Lkr	5 786	6,9	5	1
			ÖDP/Parteilose Umweltschützer	5 255	6,2	4	2
		FDP	1 581	1,9	1	-	

\*) Betrifft die Landesvereinigung FREIE WÄHLER Bayern.

Noch: 9. Wahl der Stadträte in den kreisfreien Städten und Wahl der Kreistage in den Landkreisen  
in Bayern 2014 nach Kreisen und Regierungsbezirken  
Noch: 9.2 Wahl der Kreistage in den Landkreisen

Landkreis	Stimme- rechtigte	Gültige Stimmzettel	Wahlvorschlag	Gewichtete Stimmen		Sitze		
	Wähler	ungültige Stz. in %		Anzahl	%	ins- gesamt	dar. Frauen	
	Wahlbetei- ligung in %	Sitze insg./ dar. Frauen						
Noch: Niederbayern								
276 Regen	64 015	36 472	CSU	14 101	38,7	23	2	
	38 697	5,7	SPD	7 564	20,7	12	1	
	60,4	60/ 13	GRÜNE	2 473	6,8	4	2	
			Gemeinschaft Freie Wähler	4 296	11,8	7	2	
			Die Unabhängigen	3 963	10,9	7	1	
			ÖDP	2 163	5,9	4	2	
			FDP	610	1,7	1	1	
			Interessengemeinschaft Frauen-Regen	1 302	3,6	2	2	
	277 Rottal-Inn	95 783	52 244	CSU	24 491	46,9	28	8
		54 644	4,4	SPD	6 422	12,3	7	3
57,0		60/ 16	GRÜNE	4 035	7,7	5	2	
			Unabhängige Wähler e.V.	4 330	8,3	5	1	
			Freie Wähler e.V.	6 783	13,0	8	-	
			ÖDP/Parteifreie Bürger	6 183	11,8	7	2	
278 Straubing-Bogen	78 603	33 818	CSU	15 926	47,1	28	4	
	34 444	1,8	SPD	3 926	11,6	7	2	
	43,8	60/ 12	FREIE WÄHLER *)	7 340	21,7	13	1	
			GRÜNE	1 211	3,6	2	1	
			ÖDP/Parteifreie Umweltschützer/-innen	3 920	11,6	7	3	
			FDP/Freie Wählergruppe	1 495	4,4	3	1	
279 Dingolfing-Landau	74 864	39 052	CSU	14 883	38,1	23	4	
	40 566	3,7	SPD	7 299	18,7	11	1	
	54,2	60/ 10	GRÜNE	1 359	3,5	2	1	
			Freie Wähler	6 773	17,3	10	2	
			ÖDP/Aktive Bürger	3 630	9,3	6	2	
			Liste Junge Bürger	3 463	8,9	5	-	
			REP	637	1,6	1	-	
			FDP	1 008	2,6	2	-	
Niederbayern	838 146	458 381	CSU	186 082	40,6	224	40	
	478 563	4,2	SPD	68 793	15,0	83	18	
	57,1	550/ 114	FREIE WÄHLER *)	26 226	5,7	29	3	
			GRÜNE	29 623	6,5	33	15	
			Sonstige zusammen	147 657	32,2	181	38	
			davon übrige Parteien	23 966	5,2	30	6	
			gemeinsame Wahlvorschläge	22 500	4,9	30	11	
			Wählergruppen	101 191	22,1	121	21	
Oberpfalz								
371 Amberg-Sulzbach	83 645	53 517	CSU	23 433	43,8	26	1	
	55 122	2,9	SPD	12 696	23,7	14	5	
	65,9	60/ 9	FREIE WÄHLER *)/FW-Kreisverband AS	7 628	14,3	9	1	
			GRÜNE	3 481	6,5	4	2	
			Freie Wählerschaft/FDP	2 964	5,5	3	-	
			ÖDP	3 315	6,2	4	-	
372 Cham	104 218	65 236	CSU	22 396	34,3	21	3	
	68 411	4,6	SPD	5 268	8,1	5	2	
	65,6	60/ 11	FREIE WÄHLER *)	5 509	8,4	5	2	
			GRÜNE	2 739	4,2	2	1	
			Freie Wähler von Stadt und Land	6 405	9,8	6	2	
			Gemeinsame Liste des ehem. Landkreises Waldmünchen	6 547	10,0	6	1	
			Hohenbogenliste	5 490	8,4	5	-	
			Freie Christliche Wählergem. - Sammlung der Mitte	5 130	7,9	5	-	
			Grenzfahne	3 970	6,1	4	-	
			ÖDP	1 512	2,3	1	-	
		FDP	270	0,4	-	-		
373 Neumarkt i.d.OPf.	102 534	62 043	CSU	29 351	47,3	28	7	
	63 632	2,5	SPD	9 469	15,3	9	3	
	62,1	60/ 17	GRÜNE	5 694	9,2	6	3	
			Freie Wähler/UPW	16 232	26,2	16	3	
			FDP	1 297	2,1	1	1	
374 Neustadt a.d.Waldnaab	77 556	52 979	CSU	25 053	47,3	28	7	
	54 740	3,2	SPD	14 011	26,4	16	3	
	70,6	60/ 13	GRÜNE	2 613	4,9	3	1	
			Freie Wähler	6 845	12,9	8	-	
			FDP/Unabhängige Wähler	1 782	3,4	2	-	
		ÖDP	2 675	5,0	3	2		

\*) Betrifft die Landesvereinigung FREIE WÄHLER Bayern.

Noch: 9. Wahl der Stadträte in den kreisfreien Städten und Wahl der Kreistage in den Landkreisen  
in Bayern 2014 nach Kreisen und Regierungsbezirken  
Noch: 9.2 Wahl der Kreistage in den Landkreisen

Landkreis	Stimme- rechtigte	Gültige Stimmzettel	Wahlvorschlag	Gewichtete Stimmen		Sitze	
	Wähler	ungültige Stz. in %		Anzahl	%	ins- gesamt	dar. Frauen
	Wahlbetei- ligung in %	Sitze insg./ dar. Frauen					
Noch: Oberpfalz							
375 Regensburg	150 187	90 880	CSU	39 017	42,9	30	6
	94 213	3,5	SPD	13 572	14,9	10	4
	62,7	70/ 15	FREIE WÄHLER *)	22 795	25,1	18	1
			GRÜNE	7 141	7,9	5	3
			ÖDP/Parteifreie Umweltschützer	4 815	5,3	4	1
			FDP	2 141	2,4	2	-
			REP	1 399	1,5	1	-
376 Schwandorf	117 665	71 177	CSU	29 058	40,8	24	8
	73 968	3,8	SPD	17 585	24,7	15	5
	62,9	60/ 18	FREIE WÄHLER *)	9 255	13,0	8	1
			GRÜNE	3 880	5,5	3	2
			Junge Wähler	3 448	4,8	3	-
			ÖDP	4 173	5,9	4	1
			Bürgerliste Nittenau-Bruck-Bödenwöhr BURGLENGENFELDER WÄHLERGEMEINSCHAFT/UNABH. WÄHLER	1 651 2 127	2,3 3,0	1 2	1 -
377 Tirschenreuth	60 864	41 135	CSU	17 517	42,6	26	4
	42 634	3,5	SPD	7 830	19,0	11	4
	70,0	60/ 13	GRÜNE	2 547	6,2	4	2
			FREIE WÄHLER Kreisverband	8 857	21,5	13	2
			FDP Zukunft Lkr	770 3 614	1,9 8,8	1 5	- 1
Oberpfalz	696 669	436 967	CSU	185 825	42,5	183	36
	452 720	3,5	SPD	80 431	18,4	80	26
	65,0	430/ 96	FREIE WÄHLER *)	37 559	8,6	31	4
			GRÜNE	28 095	6,4	27	14
			Sonstige zusammen	105 057	24,0	109	16
			davon übrige Parteien	17 552	4,0	17	4
			gemeinsame Wahlvorschläge Wählergruppen	17 189 70 316	3,9 16,1	18 74	2 10
Oberfranken							
471 Bamberg	116 958	73 812	CSU	33 148	44,9	27	6
	76 727	3,8	SPD	12 939	17,5	10	1
	65,6	60/ 12	FREIE WÄHLER *)/Überparteiliche Wählergemeinschaft	9 271	12,6	8	-
			GRÜNE/Alternative Liste	6 330	8,6	5	3
			Bürgerblock	8 507	11,5	7	2
			FDP ÖDP/Parteifreie	1 321 2 296	1,8 3,1	1 2	- -
472 Bayreuth	86 028	55 521	CSU	18 639	33,6	20	5
	57 599	3,6	SPD	11 187	20,1	12	3
	67,0	60/ 14	GRÜNE/Unabhängige	4 287	7,7	5	2
			Freie Wählergemeinschaft	10 195	18,4	11	3
			Junge Liste Wahlgemeinschaft FDP	4 485 5 353 1 375	8,1 9,6 2,5	5 6 1	- 1 -
473 Coburg	71 540	42 220	CSU/Landvolk	14 192	33,6	20	4
	43 687	3,4	SPD	13 172	31,2	19	3
	61,1	60/ 10	GRÜNE	3 489	8,3	5	2
			Freie Wähler	7 300	17,3	10	1
			FDP ÖDP Unabhängige Landkreis Bürger e.V.	750 1 337 1 980	1,8 3,2 4,7	1 2 3	- - -
474 Forchheim	91 228	58 829	CSU	22 242	37,8	23	3
	60 817	3,3	SPD	8 699	14,8	9	3
	66,7	60/ 11	FREIE WÄHLER *)	11 821	20,1	12	1
			GRÜNE	6 120	10,4	6	3
			Junge Bürger	4 986	8,5	5	-
			Wählerinitiative Lkr REP FDP	2 061 1 353 1 547	3,5 2,3 2,6	2 1 2	1 - -
475 Hof	80 288	50 065	CSU	21 753	43,4	26	5
	51 607	3,0	SPD	15 037	30,0	18	3
	64,3	60/ 10	GRÜNE	2 366	4,7	3	-
			FREIE WÄHLER	7 718	15,4	9	-
			Aktive Landkreisbürger FDP	2 400 791	4,8 1,6	3 1	1 1

\*) Betrifft die Landesvereinigung FREIE WÄHLER Bayern.



Noch: 9. Wahl der Stadträte in den kreisfreien Städten und Wahl der Kreistage in den Landkreisen  
in Bayern 2014 nach Kreisen und Regierungsbezirken  
Noch: 9.2 Wahl der Kreistage in den Landkreisen

Landkreis	Stimme- rechtigte	Gültige Stimmzettel	Wahlvorschlag	Gewichtete Stimmen		Sitze	
	Wähler	ungültige Stz. in %		Anzahl	%	ins- gesamt	dar. Frauen
	Wahlbetei- ligung in %	Sitze insg./ dar. Frauen					
Noch: Oberfranken							
476 Kronach	56 974	35 366	CSU	15 072	42,6	21	4
	36 805	3,9	SPD	9 604	27,2	14	2
	64,6	50/ 10	FREIE WÄHLER *)	6 615	18,7	9	-
			GRÜNE	1 781	5,0	2	1
			FRAUENLISTE Lkr	1 847	5,2	3	3
			FDP	447	1,3	1	-
477 Kulmbach	61 020	35 751	CSU	13 113	36,7	22	3
	36 903	3,1	SPD	9 220	25,8	15	3
	60,5	60/ 9	GRÜNE	2 282	6,4	4	2
			Freie Wähler	7 564	21,2	13	1
			Wählergemeinschaft e.V.	2 464	6,9	4	-
			FDP	1 108	3,1	2	-
478 Lichtenfels	55 385	32 663	CSU	13 723	42,0	21	4
	34 085	4,2	SPD	7 016	21,5	11	2
	61,5	50/ 10	Freie Wähler *)	4 854	14,9	7	1
			GRÜNE	2 514	7,7	4	1
			Junge Bürger	3 065	9,4	5	2
			Soziale Bürger	1 390	4,3	2	-
			FDP	101	0,3	-	-
479 Wunsiedel i.Fichtelgebirge	61 520	35 831	CSU	14 725	41,1	25	6
	36 857	2,8	SPD	11 888	33,2	20	6
	59,9	60/ 16	Freie Wähler Kreisverband e.V. *)	6 836	19,1	11	2
			GRÜNE	2 382	6,6	4	2
Oberfranken	680 941	420 058	CSU	152 415	36,3	185	36
	435 087	3,5	SPD	98 762	23,5	128	26
	63,9	520/ 102	FREIE WÄHLER *)	30 126	7,2	39	4
			GRÜNE	20 934	5,0	28	11
			Sonstige zusammen	117 821	28,0	140	25
			davon übrige Parteien	10 130	2,4	12	1
			gemeinsame Wahlvorschläge Wählergruppen	36 376	8,7	40	9
			71 315	17,0	88	15	
Mittelfranken							
571 Ansbach	143 943	86 214	CSU	35 378	41,0	29	3
	89 809	4,0	SPD	15 141	17,6	12	3
	62,4	70/ 13	GRÜNE	10 700	12,4	9	4
			FW FREIE WÄHLER	15 815	18,3	13	2
			ÖDP	5 170	6,0	4	1
			FDP	4 010	4,7	3	-
572 Erlangen-Höchstadt	106 238	65 255	CSU	23 842	36,5	22	5
	67 201	2,9	SPD	14 561	22,3	13	7
	63,3	60/ 20	GRÜNE	9 671	14,8	9	6
			Freie Wähler Kreisverband e.V.	14 287	21,9	13	1
			FDP	2 894	4,4	3	1
573 Fürth	93 955	26 772	CSU	10 873	40,6	25	7
	27 261	1,8	SPD	7 724	28,9	17	7
	29,0	60/ 18	FREIE WÄHLER *)	3 943	14,7	9	-
			GRÜNE	3 263	12,2	7	4
			FDP/Freie Bürger	969	3,6	2	-
574 Nürnberger Land	133 300	78 408	CSU	26 832	34,2	24	6
	80 766	2,9	SPD	18 138	23,1	16	5
	60,6	70/ 19	GRÜNE	10 590	13,5	9	5
			FW Freie Wähler e.V.	16 707	21,3	15	3
			FDP	1 892	2,4	2	-
			REP	1 689	2,2	2	-
			Bunte Liste Bürgerdemokratie	2 560	3,3	2	-
575 Neustadt a.d.Aisch- Bad Windsheim	79 144	50 253	CSU	18 949	37,7	23	5
	52 385	4,1	SPD	9 571	19,0	11	3
	66,2	60/ 16	GRÜNE	4 896	9,7	6	3
			FWG	9 459	18,8	11	3
			UWG	4 112	8,2	5	1
			ÖDP	2 514	5,0	3	-
			FDP	752	1,5	1	1

\*) Betrifft die Landesvereinigung FREIE WÄHLER Bayern.

Noch: 9. Wahl der Stadträte in den kreisfreien Städten und Wahl der Kreistage in den Landkreisen  
in Bayern 2014 nach Kreisen und Regierungsbezirken  
Noch: 9.2 Wahl der Kreistage in den Landkreisen

Landkreis	Stimme- rechtigte	Gültige Stimmzettel	Wahlvorschlag	Gewichtete Stimmen		Sitze	
	Wähler	ungültige Stz. in %		Anzahl	%	ins- gesamt	dar. Frauen
	Wahlbetei- ligung in %	Sitze insg./ dar. Frauen					
Noch: Mittelfranken							
576 Roth	98 830	58 249	CSU	21 286	36,5	22	6
	60 239	3,3	SPD	15 875	27,3	16	6
	61,0	60/ 18	FREIE WÄHLER *)	11 366	19,5	12	1
			GRÜNE	5 900	10,1	6	4
			FDP	2 578	4,4	3	1
			Christliche Wählergemeinschaft e.V.	1 244	2,1	1	-
577 Weißenburg-Gunzenhausen	74 248	44 836	CSU	19 828	44,2	27	3
	46 488	3,6	SPD	11 469	25,6	15	5
	62,6	60/ 13	GRÜNE	4 216	9,4	6	3
			Freie Wähler	5 387	12,0	7	1
			FDP	1 390	3,1	2	1
			DIE LINKE/PIRATEN	1 036	2,3	1	-
Mittelfranken	729 658	409 987	CSU	156 988	38,3	172	35
	424 149	3,3	SPD	92 479	22,6	100	36
	58,1	440/ 117	FREIE WÄHLER *)	15 309	3,7	21	1
			GRÜNE	49 236	12,0	52	29
			Sonstige zusammen	95 975	23,4	95	16
			davon übrige Parteien	24 399	6,0	25	5
		gemeinsame Wahlvorschläge	2 005	0,5	3	-	
		Wählergruppen	69 571	17,0	67	11	
Unterfranken							
671 Aschaffenburg	138 804	72 666	CSU	34 534	47,5	34	6
	76 188	4,6	SPD	15 683	21,6	15	6
	54,9	70/ 20	GRÜNE	8 271	11,4	8	4
			FW FREIE WÄHLER Kreisverband e.V.	9 399	12,9	9	3
			FDP	2 495	3,4	2	-
			NEUE MITTE	2 284	3,1	2	1
672 Bad Kissingen	85 472	52 009	CSU	24 582	47,3	28	6
	54 578	4,7	SPD	9 522	18,3	11	2
	63,9	60/ 12	GRÜNE/Bürger für Umwelt	4 661	9,0	5	1
			Freie Wähler Altkr/Christl. Bürgerbl. Hammelburg	5 586	10,7	7	1
			Parteilose Wählergruppe/FW Freie Wähler	3 768	7,2	4	1
			FDP/Freie Bürger	1 412	2,7	2	1
		ÖDP/Bündnis für Arbeit, Umwelt, Familie	2 478	4,8	3	-	
673 Rhön-Grabfeld	65 392	39 946	CSU	19 950	49,9	30	6
	41 594	4,0	SPD	5 506	13,8	8	3
	63,6	60/ 14	GRÜNE	3 782	9,5	6	4
			Freie Wähler e.V.	7 451	18,7	11	1
			Wählerinitiative Altlandkreis Königshofen	1 867	4,7	3	-
			FDP	1 390	3,5	2	-
674 Haßberge	69 080	45 849	CSU	16 696	36,4	22	5
	47 837	4,2	SPD	9 625	21,0	13	2
	69,2	60/ 14	GRÜNE	2 880	6,3	4	2
			Wählergemeinschaft/Freie Wähler	7 553	16,5	10	3
			Junge Liste	4 000	8,7	5	1
			FDP/Freie Bürger	2 556	5,6	3	-
		Linkes Bündnis	1 040	2,3	1	1	
		ÖDP	1 499	3,3	2	-	
675 Kitzingen	71 473	42 810	CSU	15 515	36,2	22	8
	44 984	4,8	SPD	6 224	14,5	9	3
	62,9	60/ 18	GRÜNE	2 795	6,5	4	3
			Freie Wähler Lkr	10 396	24,3	15	3
			Freie Wähler/Fr. Bürgerliche Wählergemeinschaft e.V.	2 938	6,9	4	1
			Unabhängige soziale Wählergruppe	1 617	3,8	2	-
		ÖDP	1 722	4,0	2	-	
		FDP	838	2,0	1	-	
		BP	765	1,8	1	-	
676 Miltenberg	99 462	57 298	CSU	22 408	39,1	23	6
	59 806	4,2	SPD	9 956	17,4	10	3
	60,1	60/ 15	GRÜNE	5 130	9,0	5	4
			Freie Wähler im Lkr e.V.	10 346	18,1	11	1
			Neue Mitte	4 292	7,5	5	-
			FDP	2 807	4,9	3	-
		ÖDP/Bürgerliste Untermain	2 359	4,1	3	1	

\*) Betrifft die Landesvereinigung FREIE WÄHLER Bayern.

Noch: 9. Wahl der Stadträte in den kreisfreien Städten und Wahl der Kreistage in den Landkreisen  
in Bayern 2014 nach Kreisen und Regierungsbezirken  
Noch: 9.2 Wahl der Kreistage in den Landkreisen

Landkreis	Stimme- rechtigte	Gültige Stimmzettel	Wahlvorschlag	Gewichtete Stimmen		Sitze	
	Wähler	ungültige Stz. in %		Anzahl	%	ins- gesamt	dar. Frauen
	Wahlbetei- ligung in %	Sitze insg./ dar. Frauen					
Noch: Unterfranken							
677 Main-Spessart	103 264	65 496	CSU	22 970	35,1	21	3
	69 467	5,7	SPD	11 218	17,1	10	4
	67,3	60/ 16	GRÜNE	8 690	13,3	8	2
			FW FREIE WÄHLER Kreisverband e.V.	15 334	23,4	14	4
			FREIE BÜRGER	5 153	7,9	5	3
			FDP	630	1,0	1	-
		ÖDP/PIRATEN/DIE LINKE	1 501	2,3	1	-	
678 Schweinfurt	92 747	56 883	CSU	28 566	50,2	30	12
	58 899	3,4	SPD	10 540	18,5	11	4
	63,5	60/ 22	GRÜNE	5 753	10,1	6	2
			FREIE WÄHLER Kreisverband	8 588	15,1	9	4
			DIE LINKE	2 175	3,8	2	-
		FDP	1 261	2,2	2	-	
679 Würzburg	129 295	82 752	CSU	35 951	43,4	30	9
	86 386	4,2	SPD	18 617	22,5	16	6
	66,8	70/ 21	GRÜNE	10 842	13,1	9	4
			Unabhängige Wählergemeinschaft/Freie Wähler e.V.	11 716	14,2	10	1
			REP	1 860	2,2	2	-
			FDP	1 712	2,1	1	-
			ÖDP	2 054	2,5	2	1
Unterfranken	854 989	515 709	CSU	221 172	42,9	240	61
	539 739	4,5	SPD	96 891	18,8	103	33
	63,1	560/ 152	FREIE WÄHLER *)	-	-	-	-
			GRÜNE	48 143	9,3	50	25
			Sonstige zusammen	149 503	29,0	167	33
			davon übrige Parteien	21 208	4,1	23	1
			gemeinsame Wahlvorschläge	14 967	2,9	17	3
			Wählergruppen	113 328	22,0	127	29
<b>Schwaben</b>							
771 Aichach-Friedberg	101 890	58 679	CSU	27 506	46,9	28	4
	60 973	3,8	SPD	10 363	17,7	11	4
	59,8	60/ 15	Freie Wähler *)	5 117	8,7	5	1
			GRÜNE	5 086	8,7	5	4
			PARTEIFREIE UND UNABHÄNGIGE WÄHLERGEMEINSCHAFT	5 999	10,2	6	1
			FDP	1 376	2,3	1	-
			REP	1 522	2,6	2	-
		ÖDP	1 710	2,9	2	1	
772 Augsburg	191 681	104 596	CSU	50 346	48,1	34	9
	109 193	4,2	SPD	17 512	16,7	12	4
	57,0	70/ 22	GRÜNE	11 261	10,8	7	4
			Freie Wähler Kreisverband	18 156	17,4	12	2
			FDP	2 994	2,9	2	-
			REP	1 884	1,8	1	1
		ÖDP	2 443	2,3	2	2	
773 Dillingen a.d.Donau	74 079	41 008	CSU	14 918	36,4	21	3
	42 589	3,7	SPD	6 534	15,9	10	2
	57,5	60/ 13	GRÜNE	2 970	7,2	4	2
			Freie Wähler	7 900	19,3	12	2
			FDP	2 238	5,5	3	2
			Zukunft	3 226	7,9	5	1
			REP	1 410	3,4	2	-
			Bürgerliste	1 812	4,4	3	1
774 Günzburg	92 731	48 986	CSU	24 241	49,5	30	11
	50 929	3,8	SPD	8 084	16,5	10	3
	54,9	60/ 18	GRÜNE	4 721	9,6	6	3
			Freie Wähler des Lkr e.V.	8 474	17,3	10	1
			FDP/Freie Bürger	3 466	7,1	4	-
775 Neu-Ulm	129 554	57 563	CSU	26 611	46,2	32	8
	60 398	4,7	SPD	11 746	20,4	14	6
	46,6	70/ 21	FREIE WÄHLER *)	10 369	18,0	13	2
			GRÜNE	7 170	12,5	9	4
		FDP	1 667	2,9	2	1	

\*) Betrifft die Landesvereinigung FREIE WÄHLER Bayern.

Noch: 9. Wahl der Stadträte in den kreisfreien Städten und Wahl der Kreistage in den Landkreisen  
in Bayern 2014 nach Kreisen und Regierungsbezirken  
Noch: 9.2 Wahl der Kreistage in den Landkreisen

Landkreis	Stimme- rechtigte	Gültige Stimmzettel	Wahlvorschlag	Gewichtete Stimmen		Sitze		
	Wähler	ungültige Stz. in %		Anzahl	%	ins- gesamt	dar. Frauen	
	Wahlbetei- ligung in %	Sitze insg./ dar. Frauen						
Noch: Schwaben								
776 Lindau (Bodensee)	63 163	30 557	CSU	12 029	39,4	24	4	
	32 031	4,6	SPD	4 201	13,7	8	4	
	50,7	60/ 14	GRÜNE	4 280	14,0	9	3	
			Freie Wähler	5 778	18,9	11	1	
			Freie Bürgerschaft	1 948	6,4	4	1	
			ÖDP	1 662	5,4	3	1	
		FDP	659	2,2	1	-		
777 Ostallgäu	107 107	61 445	CSU	26 774	43,6	26	6	
	64 279	4,4	SPD	6 983	11,4	7	2	
	60,0	60/ 15	GRÜNE	7 280	11,8	7	4	
			FWO FREIE WÄHLERGEMEINSCHAFT	11 080	18,0	11	2	
			BP	4 134	6,7	4	-	
			Junges Ostallgäu	2 061	3,4	2	1	
		FDP	1 058	1,7	1	-		
		ÖDP	2 075	3,4	2	-		
778 Unterallgäu	109 412	61 699	CSU	25 942	42,0	25	5	
	64 442	4,3	SPD	6 363	10,3	6	3	
	58,9	60/ 15	GRÜNE	5 222	8,5	5	2	
			Freie Wähler	14 553	23,6	14	4	
			JWU	4 933	8,0	5	-	
			ÖDP/Bürger für die Umwelt	3 783	6,1	4	1	
		FDP	903	1,5	1	-		
779 Donau-Ries	103 151	62 354	CSU	23 641	37,9	23	3	
	65 937	5,4	SPD	10 582	17,0	10	4	
	63,9	60/ 14	FREIE WÄHLER *)	3 290	5,3	3	-	
			GRÜNE	5 141	8,2	5	3	
			Parteilose Wählergruppe PWG e.V.	7 727	12,4	7	1	
			Aktive Liste/Junge Bürger e.V.	5 429	8,7	5	-	
			Donau-Rieser Frauenliste e.V.	1 897	3,0	2	2	
			DIE LINKE	1 473	2,4	1	-	
			ÖDP	1 715	2,8	2	-	
			50plus aktiv	772	1,2	1	1	
		FDP	687	1,1	1	-		
780 Oberallgäu	122 072	69 469	CSU	29 338	42,2	30	8	
	72 822	4,6	SPD	6 086	8,8	6	2	
	59,7	70/ 17	GRÜNE	8 836	12,7	9	4	
			Freie Wähler e.V.	15 876	22,9	16	2	
			Liste Junges Oberallgäu	3 786	5,4	4	-	
			FDP	2 176	3,1	2	1	
			ÖDP/Unabhängige Bürger	2 532	3,6	2	-	
		REP	839	1,2	1	-		
Schwaben	1 094 840	596 356	CSU	261 346	43,8	273	61	
	623 593	4,4	SPD	88 454	14,8	94	34	
	57,0	630/ 164	FREIE WÄHLER *)	18 776	3,1	21	3	
			GRÜNE	61 967	10,4	66	33	
			Sonstige zusammen	165 813	27,8	176	33	
			davon übrige Parteien	34 625	5,8	36	9	
			gemeinsame Wahlvorschläge	9 781	1,6	10	1	
			Wählergruppen	121 407	20,4	130	23	
	<b>Bayern</b>							
	Bayern	7 177 392	4 082 905	CSU	1 687 707	41,3	1 800	392
4 243 215		3,8	SPD	725 615	17,8	783	245	
59,1		4380/1066	FREIE WÄHLER *)	188 892	4,6	202	27	
			GRÜNE	387 332	9,5	401	194	
			Sonstige zusammen	1 093 359	26,8	1 194	208	
			davon übrige Parteien	229 973	5,6	245	41	
			gemeinsame Wahlvorschläge	157 784	3,9	172	41	
		Wählergruppen	705 602	17,3	777	126		

\*) Betrifft die Landesvereinigung FREIE WÄHLER Bayern.

Noch: 9. Wahl der Stadträte in den kreisfreien Städten und Wahl der Kreistage in den Landkreisen  
in Bayern 2014 nach Kreisen und Regierungsbezirken

**9.3 Wahl der Stadträte in den kreisfreien Städten und Wahl der Kreistage in den Landkreisen**

Gebiet	Stimme- rechtigte	Gültige Stimmzettel	Wahlvorschlag	Gewichtete Stimmen		Sitze	
	Wähler	ungültige Stz. in %		Anzahl	%	ins- gesamt	dar. Frauen
	Wahlbetei- ligung in %	Sitze insg./ dar. Frauen					
Oberbayern	3 513 023	1 751 775	CSU	696 204	39,7	592	144
	1 806 321	3,0	SPD	349 094	19,9	238	90
	51,4	1424/ 380	FREIE WÄHLER *)	60 896	3,5	61	12
			GRÜNE	230 571	13,2	170	78
			Sonstige zusammen	415 010	23,7	363	56
			davon übrige Parteien	164 784	9,4	123	21
			gemeinsame Wahlvorschläge	66 862	3,8	56	16
			Wählergruppen	183 364	10,5	184	19
Niederbayern	967 811	513 320	CSU	205 368	40,0	270	54
	535 124	4,1	SPD	80 115	15,6	109	26
	55,3	678/ 152	FREIE WÄHLER *)	28 384	5,5	34	4
			GRÜNE	36 041	7,0	48	21
			Sonstige zusammen	163 412	31,8	217	47
			davon übrige Parteien	26 000	5,1	34	8
			gemeinsame Wahlvorschläge	27 714	5,4	42	13
			Wählergruppen	109 698	21,4	141	26
Oberpfalz	874 393	522 660	CSU	216 379	41,4	232	49
	540 685	3,3	SPD	109 136	20,9	123	44
	61,8	560/ 136	FREIE WÄHLER *)	37 559	7,2	31	4
			GRÜNE	35 922	6,9	38	18
			Sonstige zusammen	123 664	23,7	136	21
			davon übrige Parteien	27 373	5,2	29	8
			gemeinsame Wahlvorschläge	17 189	3,3	18	2
			Wählergruppen	79 102	15,1	89	11
Oberfranken	864 092	498 944	CSU	176 572	35,4	237	46
	515 847	3,3	SPD	118 489	23,7	172	46
	59,7	688/ 150	FREIE WÄHLER *)	32 097	6,4	43	5
			GRÜNE	26 239	5,3	39	16
			Sonstige zusammen	145 547	29,2	197	37
			davon übrige Parteien	14 969	3,0	22	2
			gemeinsame Wahlvorschläge	40 914	8,2	48	14
			Wählergruppen	89 664	18,0	127	21
Mittelfranken	1 354 659	689 226	CSU	241 619	35,1	252	60
	709 707	2,9	SPD	206 381	29,9	191	80
	52,4	690/ 216	FREIE WÄHLER *)	16 491	2,4	24	2
			GRÜNE	73 318	10,6	74	42
			Sonstige zusammen	151 417	22,0	149	32
			davon übrige Parteien	44 149	6,4	44	9
			gemeinsame Wahlvorschläge	14 537	2,1	15	6
			Wählergruppen	92 731	13,5	90	17
Unterfranken	1 050 903	596 770	CSU	250 868	42,0	294	80
	623 290	4,3	SPD	115 635	19,4	137	45
	59,3	698/ 197	FREIE WÄHLER *)	-	-	-	-
			GRÜNE	59 856	10,0	68	32
			Sonstige zusammen	170 411	28,6	199	40
			davon übrige Parteien	29 225	4,9	36	2
			gemeinsame Wahlvorschläge	14 967	2,5	17	3
			Wählergruppen	126 219	21,2	146	35
Schwaben	1 414 630	726 072	CSU	308 882	42,5	339	75
	756 890	4,1	SPD	114 885	15,8	127	50
	53,5	814/ 216	FREIE WÄHLER *)	24 362	3,4	30	5
			GRÜNE	77 444	10,7	86	44
			Sonstige zusammen	200 499	27,6	232	42
			davon übrige Parteien	49 647	6,8	57	13
			gemeinsame Wahlvorschläge	11 114	1,5	13	1
			Wählergruppen	139 738	19,2	162	28
Bayern	10 039 511	5 298 767	CSU	2 095 892	39,6	2 216	508
	5 487 864	3,4	SPD	1 093 735	20,6	1 097	381
	54,7	5552/1447	FREIE WÄHLER *)	199 789	3,8	223	32
			GRÜNE	539 391	10,2	523	251
			Sonstige zusammen	1 369 960	25,9	1 493	275
			davon übrige Parteien	356 147	6,7	345	63
			gemeinsame Wahlvorschläge	193 297	3,6	209	55
			Wählergruppen	820 516	15,5	939	157

\*) Betrifft die Landesvereinigung FREIE WÄHLER Bayern.

Noch: 9. Wahl der Stadträte in den kreisfreien Städten und Wahl der Kreistage in den Landkreisen  
in Bayern 2014 nach Kreisen und Regierungsbezirken

Noch: 9.3 Wahl der Stadträte in den kreisfreien Städten und Wahl der Kreistage in den Landkreisen

Gebiet	Stimme- rechtigte	Gültige Stimmzettel	Wahlvorschlag	Gewichtete Stimmen		Sitze	
	Wähler	ungültige Stz. in %		Anzahl	%	ins- gesamt	dar. Frauen
	Wahlbetei- ligung in %	Sitze insg./ dar. Frauen					
<b>Wahl der Stadträte in den kreisfreien Städten</b>							
Oberbayern	1 230 874	506 328	CSU	172 325	34,0	69	21
	516 957	2,1	SPD	149 289	29,5	43	18
	42,0	174/ 59	FREIE WÄHLER *)	-	-	-	-
			GRÜNE	81 237	16,0	25	11
			Sonstige zusammen	103 477	20,4	37	9
			davon übrige Parteien	66 691	13,2	21	6
			gemeinsame Wahlvorschläge	11 896	2,3	2	1
			Wählergruppen	24 890	4,9	14	2
Niederbayern	129 665	54 939	CSU	19 286	35,1	46	14
	56 561	2,9	SPD	11 322	20,6	26	8
	43,6	128/ 38	FREIE WÄHLER *)	2 158	3,9	5	1
			GRÜNE	6 418	11,7	15	6
			Sonstige zusammen	15 755	28,7	36	9
			davon übrige Parteien	2 034	3,7	4	2
			gemeinsame Wahlvorschläge	5 214	9,5	12	2
			Wählergruppen	8 507	15,5	20	5
Oberpfalz	177 724	85 693	CSU	30 554	35,7	49	13
	87 965	2,6	SPD	28 705	33,5	43	18
	49,5	130/ 40	FREIE WÄHLER *)	-	-	-	-
			GRÜNE	7 827	9,1	11	4
			Sonstige zusammen	18 607	21,7	27	5
			davon übrige Parteien	9 821	11,5	12	4
			gemeinsame Wahlvorschläge	-	-	-	-
			Wählergruppen	8 786	10,3	15	1
Oberfranken	183 151	78 886	CSU	24 157	30,6	52	10
	80 760	2,3	SPD	19 727	25,0	44	20
	44,1	168/ 48	FREIE WÄHLER *)	1 971	2,5	4	1
			GRÜNE	5 305	6,7	11	5
			Sonstige zusammen	27 726	35,1	57	12
			davon übrige Parteien	4 839	6,1	10	1
			gemeinsame Wahlvorschläge	4 538	5,8	8	5
			Wählergruppen	18 349	23,3	39	6
Mittelfranken	625 001	279 239	CSU	84 631	30,3	80	25
	285 558	2,2	SPD	113 902	40,8	91	44
	45,7	250/ 99	FREIE WÄHLER *)	1 182	0,4	3	1
			GRÜNE	24 082	8,6	22	13
			Sonstige zusammen	55 442	19,9	54	16
			davon übrige Parteien	19 750	7,1	19	4
			gemeinsame Wahlvorschläge	12 532	4,5	12	6
			Wählergruppen	23 160	8,3	23	6
Unterfranken	195 914	81 061	CSU	29 696	36,6	54	19
	83 551	3,0	SPD	18 744	23,1	34	12
	42,6	138/ 45	FREIE WÄHLER *)	-	-	-	-
			GRÜNE	11 713	14,4	18	7
			Sonstige zusammen	20 908	25,8	32	7
			davon übrige Parteien	8 017	9,9	13	1
			gemeinsame Wahlvorschläge	-	-	-	-
			Wählergruppen	12 891	15,9	19	6
Schwaben	319 790	129 716	CSU	47 536	36,6	66	14
	133 297	2,7	SPD	26 431	20,4	33	16
	41,7	184/ 52	FREIE WÄHLER *)	5 586	4,3	9	2
			GRÜNE	15 477	11,9	20	11
			Sonstige zusammen	34 686	26,7	56	9
			davon übrige Parteien	15 022	11,6	21	4
			gemeinsame Wahlvorschläge	1 333	1,0	3	-
			Wählergruppen	18 331	14,1	32	5
Bayern	2 862 119	1 215 862	CSU	408 185	33,6	416	116
	1 244 649	2,3	SPD	368 120	30,3	314	136
	43,5	1172/ 381	FREIE WÄHLER *)	10 897	0,9	21	5
			GRÜNE	152 059	12,5	122	57
			Sonstige zusammen	276 601	22,7	299	67
			davon übrige Parteien	126 174	10,4	100	22
			gemeinsame Wahlvorschläge	35 513	2,9	37	14
			Wählergruppen	114 914	9,5	162	31

\*) Betrifft die Landesvereinigung FREIE WÄHLER Bayern.

Noch: 9. Wahl der Stadträte in den kreisfreien Städten und Wahl der Kreistage in den Landkreisen  
in Bayern 2014 nach Kreisen und Regierungsbezirken

Noch: 9.3 Wahl der Stadträte in den kreisfreien Städten und Wahl der Kreistage in den Landkreisen

Gebiet	Stimme-		Wahlvorschlag	Gewichtete		Sitze	
	rechte	Gültige		Stimmen			
	Wähler	Stimmzettel		Anzahl	%	ins-	dar.
	Wahlbetei-	ungültige			gesamt	Frauen	
	ligung in %	Stz. in %					
		Sitze insg./					
		dar. Frauen					
<b>Wahl der Kreistage in den Landkreisen</b>							
Oberbayern	2 282 149	1 245 447	CSU	523 879	42,1	523	123
	1 289 364	3,4	SPD	199 805	16,0	195	72
	56,5	1250/ 321	FREIE WÄHLER *)	60 896	4,9	61	12
			GRÜNE	149 334	12,0	145	67
			Sonstige zusammen	311 533	25,0	326	47
			davon übrige Parteien	98 093	7,9	102	15
			gemeinsame Wahlvorschläge	54 966	4,4	54	15
			Wählergruppen	158 474	12,7	170	17
Niederbayern	838 146	458 381	CSU	186 082	40,6	224	40
	478 563	4,2	SPD	68 793	15,0	83	18
	57,1	550/ 114	FREIE WÄHLER *)	26 226	5,7	29	3
			GRÜNE	29 623	6,5	33	15
			Sonstige zusammen	147 657	32,2	181	38
			davon übrige Parteien	23 966	5,2	30	6
			gemeinsame Wahlvorschläge	22 500	4,9	30	11
			Wählergruppen	101 191	22,1	121	21
Oberpfalz	696 669	436 967	CSU	185 825	42,5	183	36
	452 720	3,5	SPD	80 431	18,4	80	26
	65,0	430/ 96	FREIE WÄHLER *)	37 559	8,6	31	4
			GRÜNE	28 095	6,4	27	14
			Sonstige zusammen	105 057	24,0	109	16
			davon übrige Parteien	17 552	4,0	17	4
			gemeinsame Wahlvorschläge	17 189	3,9	18	2
			Wählergruppen	70 316	16,1	74	10
Oberfranken	680 941	420 058	CSU	152 415	36,3	185	36
	435 087	3,5	SPD	98 762	23,5	128	26
	63,9	520/ 102	FREIE WÄHLER *)	30 126	7,2	39	4
			GRÜNE	20 934	5,0	28	11
			Sonstige zusammen	117 821	28,0	140	25
			davon übrige Parteien	10 130	2,4	12	1
			gemeinsame Wahlvorschläge	36 376	8,7	40	9
			Wählergruppen	71 315	17,0	88	15
Mittelfranken	729 658	409 987	CSU	156 988	38,3	172	35
	424 149	3,3	SPD	92 479	22,6	100	36
	58,1	440/ 117	FREIE WÄHLER *)	15 309	3,7	21	1
			GRÜNE	49 236	12,0	52	29
			Sonstige zusammen	95 975	23,4	95	16
			davon übrige Parteien	24 399	6,0	25	5
			gemeinsame Wahlvorschläge	2 005	0,5	3	-
			Wählergruppen	69 571	17,0	67	11
Unterfranken	854 989	515 709	CSU	221 172	42,9	240	61
	539 739	4,5	SPD	96 891	18,8	103	33
	63,1	560/ 152	FREIE WÄHLER *)	-	-	-	-
			GRÜNE	48 143	9,3	50	25
			Sonstige zusammen	149 503	29,0	167	33
			davon übrige Parteien	21 208	4,1	23	1
			gemeinsame Wahlvorschläge	14 967	2,9	17	3
			Wählergruppen	113 328	22,0	127	29
Schwaben	1 094 840	596 356	CSU	261 346	43,8	273	61
	623 593	4,4	SPD	88 454	14,8	94	34
	57,0	630/ 164	FREIE WÄHLER *)	18 776	3,1	21	3
			GRÜNE	61 967	10,4	66	33
			Sonstige zusammen	165 813	27,8	176	33
			davon übrige Parteien	34 625	5,8	36	9
			gemeinsame Wahlvorschläge	9 781	1,6	10	1
			Wählergruppen	121 407	20,4	130	23
Bayern	7 177 392	4 082 905	CSU	1 687 707	41,3	1 800	392
	4 243 215	3,8	SPD	725 615	17,8	783	245
	59,1	4380/1066	FREIE WÄHLER *)	188 892	4,6	202	27
			GRÜNE	387 332	9,5	401	194
			Sonstige zusammen	1 093 359	26,8	1 194	208
			davon übrige Parteien	229 973	5,6	245	41
			gemeinsame Wahlvorschläge	157 784	3,9	172	41
			Wählergruppen	705 602	17,3	777	126

\*) Betrifft die Landesvereinigung FREIE WÄHLER Bayern.

## 10. Wahl der Gemeinderäte in den kreisangehörigen Gemeinden in Bayern 2014 nach Gemeinden

## 10.1 Oberbayern

Gemeinde (mögliche Stimmzahl je Wähler / durch- schnittlich vergebene Stimmzahl je Wähler)	Stimme- rechtigte	Gültige Stimmzettel	Wahlvorschlag	Gewichtete Stimmen		Sitze	
	Wähler	ungültige Stz. in %		Anzahl	%	ins- gesamt	dar. Frauen
	Wahlbetei- ligung in %	Sitze insg./ dar. Frauen					
<b>Landkreis 171 Altötting</b>							
111 Altötting, St (24 / 21,735)	10 166 4 672 46,0	4 531 CSU 3,0 SPD 24/ 5 Freie Wähler REP FDP	CSU SPD Freie Wähler REP FDP	2 101 723 1 329 231 147	46,4 16,0 29,3 5,1 3,2	11 4 7 1 1	3 - 2 - -
112 Burghausen, St (24 / 21,923)	14 549 7 077 48,6	6 874 CSU 2,9 SPD 24/ 6 GRÜNE Unabhängige Wähler e.V. FDP	CSU SPD GRÜNE Unabhängige Wähler e.V. FDP	2 392 2 785 722 628 347	34,8 40,5 10,5 9,1 5,0	8 10 2 3 1	1 4 - 1 -
113 Burgkirchen a.d.Alz (24 / 21,618)	8 032 3 389 42,2	3 321 CSU 2,0 SPD/Unabhängige Bürger 24/ 8 GRÜNE Freie Wähler	CSU SPD/Unabhängige Bürger GRÜNE Freie Wähler	1 438 782 220 881	43,3 23,5 6,6 26,5	11 5 2 6	2 2 2 2
114 Emmerting (16 / 14,854)	3 386 1 739 51,4	1 719 CSU 1,2 SPD 16/ 3 GRÜNE FREIE WÄHLER	CSU SPD GRÜNE FREIE WÄHLER	874 214 157 474	50,8 12,5 9,1 27,6	8 2 2 4	1 - 1 1
115 Erlbach (24 / 8,257)	973 619 63,6	615 Unabhängige Erlbacher Liste 0,6 ohne Wahlvorschlag 12/ 1	Unabhängige Erlbacher Liste ohne Wahlvorschlag	611 4	99,4 0,6	12 -	1 -
116 Feichten a.d.Alz (24 / 22,303)	945 616 65,2	608 CSU/Freie Wählerschaft 1,3 Unabhängige Wählervereinigung 12/ 1	CSU/Freie Wählerschaft Unabhängige Wählervereinigung	450 158	74,0 26,0	9 3	1 -
117 Garching a.d.Alz (20 / 18,123)	6 815 3 755 55,1	3 665 CSU 2,4 SPD/Die Unabhängigen 20/ 4 Freie Wähler Frei ohne Partei Wald/Alz	CSU SPD/Die Unabhängigen Freie Wähler Frei ohne Partei Wald/Alz	1 494 917 892 362	40,8 25,0 24,3 9,9	8 5 5 2	2 1 1 -
118 Haiming (25 / 22,119)	2 039 1 455 71,4	1 429 CSU/Aktive Wählergemeinschaft 1,8 Niedergerner Liste 14/ 3	CSU/Aktive Wählergemeinschaft Niedergerner Liste	689 740	48,2 51,8	7 7	1 2
119 Halsbach (16 / 8,515)	771 531 68,9	530 Einigkeit 0,2 ohne Wahlvorschlag 8/ 2	Einigkeit ohne Wahlvorschlag	529 1	99,8 0,2	8 -	2 -
121 Kastl (28 / 25,209)	2 131 1 227 57,6	1 205 CSU/Unabhängige 1,8 Freie Wähler 14/ 2	CSU/Unabhängige Freie Wähler	604 601	50,1 49,9	7 7	- 2
122 Kirchweidach (28 / 24,447)	1 806 960 53,2	949 CSU/Unabhängige Wähler 1,1 SPD/Kommunalpolitisch interessierte Bürger 14/ 2	CSU/Unabhängige Wähler SPD/Kommunalpolitisch interessierte Bürger	755 194	79,6 20,4	11 3	1 1
123 Marktll, M (28 / 25,905)	2 194 1 415 64,5	1 383 CSU/Marktler Freie Wähler 2,3 SPD/Freie ohne Partei 14/ 1 Unabhängige Liste Marktllberg	CSU/Marktler Freie Wähler SPD/Freie ohne Partei Unabhängige Liste Marktllberg	476 605 302	34,4 43,7 21,9	5 6 3	- 1 -
124 Mehring (28 / 25,461)	1 840 1 136 61,7	1 110 CSU/Unabhängige 2,3 SPD 14/ 2 Freie Wähler	CSU/Unabhängige SPD Freie Wähler	568 293 249	51,2 26,3 22,5	7 4 3	1 - 1
125 Neuötting, St (20 / 18,608)	6 655 3 563 53,5	3 473 CSU 2,5 SPD 20/ 5 GRÜNE Freie Wähler	CSU SPD GRÜNE Freie Wähler	1 673 1 149 234 417	48,2 33,1 6,7 12,0	10 7 1 2	2 3 - -
126 Perach (15 / 14,379)	985 745 75,6	733 CSU/Freie Wählerschaft 1,6 Peracher Unabhängige Liste/SPD/FREIE WÄHLER 12/ 1	CSU/Freie Wählerschaft Peracher Unabhängige Liste/SPD/FREIE WÄHLER	371 362	50,6 49,4	6 6	- 1
127 Pleiskirchen (28 / 24,031)	1 937 1 554 80,2	1 540 CSU/Unabhängige 0,9 Freie Wähler 14/ 2	CSU/Unabhängige Freie Wähler	819 721	53,2 46,8	7 7	1 1
129 Reischach (14 / 13,347)	2 131 1 331 62,5	1 301 CSU/Unabhängige 2,3 Freie Wählerschaft 14/ 2	CSU/Unabhängige Freie Wählerschaft	653 648	50,2 49,8	7 7	1 1
130 Stammham (24 / 21,668)	834 620 74,3	609 CSU 1,8 Stammhamer Freie Wähler 12/ 3	CSU Stammhamer Freie Wähler	333 276	54,7 45,3	7 5	2 1

\*) Betrifft die Landesvereinigung FREIE WÄHLER Bayern.



## Noch: 10. Wahl der Gemeinderäte in den kreisangehörigen Gemeinden in Bayern 2014 nach Gemeinden

## Noch: 10.1 Oberbayern

Gemeinde (mögliche Stimmenzahl je Wähler / durch- schnittlich vergebene Stimmenzahl je Wähler)	Stimme- rechtigte	Gültige Stimmzettel	Wahlvorschlag	Gewichtete Stimmen		Sitze	
				Wähler	ungültige Stz. in %	Anzahl	%
	Wahlbetei- ligung in %	Sitze insg./ dar. Frauen					
Noch: Landkreis 171 Altötting							
131 Teising (24 / 21,561)	1 553 845 54,4	833 1,4 12/ 1	CSU/Teisinger Liste Freie Wähler	595 238	71,4 28,6	9 3	1 -
132 Töging a.Inn, St (20 / 18,544)	7 469 4 214 56,4	4 143 1,7 20/ 6	CSU SPD Freie Wähler	2 172 1 496 475	52,4 36,1 11,5	11 7 2	3 3 -
133 Tüßling, M (16 / 15,160)	2 587 1 727 66,8	1 709 1,0 16/ 2	CSU SPD Freie Wähler	994 394 321	58,2 23,0 18,8	9 4 3	1 1 -
134 Tyrlaching (17 / 7,835)	751 482 64,2	474 1,7 12/ 1	Freie Wählerschaft ohne Wahlvorschlag	470 4	99,2 0,8	12 -	1 -
135 Unterneukirchen (28 / 25,254)	2 245 1 077 48,0	1 063 1,3 14/ 3	CSU/Bürgerliste SPD Freie Wähler	661 199 203	62,2 18,7 19,1	9 2 3	3 - -
137 Winhöring (16 / 15,008)	3 822 2 053 53,7	2 020 1,6 16/ 4	CSU SPD Freie Wähler (Gemeindewohl)	1 046 450 524	51,8 22,3 25,9	8 4 4	1 2 1
Landkreis zusammen	86 616 46 802 54,0	45 837 2,1 372/ 70	CSU SPD FREIE WÄHLER *)	14 517 7 703 -	31,7 16,8 -	91 44 -	18 13 -
			GRÜNE	1 333	2,9	7	3
			Sonstige zusammen	22 284	48,6	230	36
			darunter übrige Parteien	725	1,6	3	-
			gemeinsame Wahlvorschläge	9 501	20,7	109	16
			Wählergruppen	12 049	26,3	118	20
Landkreis 172 Berchtesgadener Land							
111 Ainring (24 / 22,133)	7 849 4 032 51,4	3 964 1,7 24/ 5	CSU SPD Überparteiliche Wählergruppe Umweltorientierte Bürgerliste	2 178 335 1 024 427	55,0 8,5 25,8 10,8	13 2 6 3	3 1 1 -
112 Anger (16 / 15,097)	3 580 2 149 60,0	2 103 2,1 16/ 1	CSU Freie Wählergemeinschaft Anger-Högl-Aufham Miteinander für Anger	813 851 439	38,7 40,5 20,9	6 7 3	1 - -
114 Bad Reichenhall, GKSt (24 / 22,151)	14 284 5 934 41,5	5 807 2,1 24/ 4	CSU SPD GRÜNE/Bürgerliste Reichenhall Freie Wählergemeinschaft FDP	2 213 777 1 180 1 373 264	38,1 13,4 20,3 23,6 4,5	9 3 5 6 1	1 1 1 1 -
115 Bayerisch Gmain (28 / 26,305)	2 443 1 314 53,8	1 301 1,0 14/ 2	CSU SPD GRÜNE Freie Wählergemeinschaft FDP	689 118 191 247 56	52,9 9,0 14,7 19,0 4,3	7 1 2 3 1	2 - - - -
116 Berchtesgaden, M (20 / 18,822)	6 369 3 549 55,7	3 459 2,5 20/ 3	CSU SPD GRÜNE Freie Wähler Berchtesgadener Bürgergruppe	1 470 412 431 892 254	42,5 11,9 12,5 25,8 7,3	9 2 3 5 1	1 - 1 1 -
117 Bischofswiesen (20 / 19,006)	6 300 3 379 53,6	3 287 2,7 20/ 1	CSU SPD GRÜNE Freie Wähler Unabhängige Bürgervereinigung FDP	1 442 521 310 672 307 35	43,9 15,9 9,4 20,4 9,3 1,1	9 3 2 4 2 -	- - 1 - - -
118 Freilassing, St (24 / 21,748)	12 972 5 162 39,8	5 016 2,8 24/ 3	CSU SPD GRÜNE/Bürgerliste Freie Wählergemeinschaft Heimatliste pro Freilassing	1 971 777 648 1 086 534	39,3 15,5 12,9 21,7 10,6	9 4 3 5 3	- 1 1 1 -

\*) Betrifft die Landesvereinigung FREIE WÄHLER Bayern.

## Noch: 10. Wahl der Gemeinderäte in den kreisangehörigen Gemeinden in Bayern 2014 nach Gemeinden

## Noch: 10.1 Oberbayern

G e m e i n d e (mögliche Stimmzahl je Wähler / durch- schnittlich vergebene Stimmzahl je Wähler)	Stimme- rechtigte	Gültige Stimmzettel	Wahlvorschlag		Gewichtete Stimmen		Sitze	
	Wähler	ungültige Stz. in %			Anzahl	%	ins- gesamt	dar. Frauen
	Wahlbetei- ligung in %	Sitze insg./ dar. Frauen						
Noch: Landkreis 172 Berchtesgadener Land								
122 Laufen, St (20 / 18,780)	5 580 2 827 50,7	2 750 CSU 2,7 SPD 20/ 5 GRÜNE	CSU	835	30,4	6	1	
		Freie Bürgerliste		149	5,4	1	-	
		ÖDP		432	15,7	3	-	
		DIE LINKE/Alternative Liste		530	19,3	4	2	
		unabhängig-fair-bürgernah		247	9,0	2	1	
				145	5,3	1	-	
				412	15,0	3	1	
124 Marktschellenberg, M (24 / 22,766)	1 438 1 006 70,0	986 CSU 2,0 SPD 12/ 3 GRÜNE	CSU	286	29,0	3	1	
		Ländliche Wählergemeinschaft		74	7,5	1	-	
		Freie Wählergemeinschaft		93	9,4	1	-	
				214	21,7	3	1	
				319	32,4	4	1	
128 Piding (20 / 18,710)	4 309 2 498 58,0	2 459 CSU 1,6 SPD 20/ 5 GRÜNE	CSU	1 056	43,0	9	2	
		Freie Wählergemeinschaft e.V.		257	10,5	2	-	
				352	14,3	3	2	
				794	32,3	6	1	
129 Ramsau b.Berchtesgaden (24 / 21,098)	1 441 901 62,5	891 CSU 1,1 FW Freie Wähler/Ramsauer Wahlblock 12/ 0	CSU	518	58,2	7	-	
				373	41,8	5	-	
130 Saaldorf-Surheim (20 / 18,845)	4 310 2 695 62,5	2 629 CSU 2,4 SPD 20/ 4 GRÜNE	CSU	1 061	40,3	8	2	
		Freie Überparteiliche Wähler		215	8,2	2	-	
		Junge Liste		285	10,9	2	1	
				539	20,5	4	-	
				529	20,1	4	1	
131 Schneizlreuth (24 / 22,703)	1 114 876 78,6	868 Freie Wählergemeinschaft Weißbach a.d.A. 0,9 Unabhängige Wählergemeinschaft 12/ 3	Freie Wählergemeinschaft Weißbach a.d.A.	468	53,9	6	2	
				400	46,1	6	1	
132 Schönau a.Königssee (20 / 19,145)	4 334 2 844 65,6	2 799 CSU 1,6 SPD 20/ 2 GRÜNE	CSU	1 291	46,1	9	1	
		Freie Wähler		262	9,3	2	1	
				178	6,4	1	-	
				1 068	38,1	8	-	
134 Teisendorf, M (20 / 18,827)	7 426 4 831 65,1	4 727 CSU 2,2 SPD 20/ 3 GRÜNE	CSU	2 149	45,5	9	-	
		Freie Wählergemeinschaft		526	11,1	2	-	
				768	16,2	3	1	
				1 284	27,2	6	2	
Landkreis zusammen	83 749 43 997 52,5	43 046 CSU 2,2 SPD 278/ 44 FREIE WÄHLER *)	CSU	17 972	41,8	113	15	
		GRÜNE		4 423	10,3	25	4	
		Sonstige zusammen		-	-	-	-	
		darunter übrige Parteien		3 040	7,1	20	6	
		gemeinsame Wahlvorschläge		17 611	40,9	120	19	
		Wählergruppen		602	1,4	4	1	
				1 973	4,6	9	2	
				15 036	34,9	107	16	
Landkreis 173 Bad Tölz-Wolfratshausen								
111 Bad Heilbrunn (16 / 14,700)	3 074 1 710 55,6	1 685 CSU 1,5 Freie Wähler*) 16/ 2 GRÜNE	CSU	751	44,6	7	1	
				689	40,9	7	1	
				245	14,5	2	-	
112 Bad Tölz, St (24 / 21,196)	14 396 6 261 43,5	6 136 CSU 2,0 SPD 24/ 4 GRÜNE	CSU	2 398	39,1	9	-	
		Freie Wählergemeinschaft e.V.		787	12,8	3	1	
				1 053	17,2	4	1	
				1 898	30,9	8	2	
113 Benediktbeuern (16 / 15,159)	2 857 1 920 67,2	1 888 CSU/Benediktbeurer Mitte 1,7 Freie Wählergemeinschaft 16/ 3 Benediktbeurer Bürgervereinigung	CSU/Benediktbeurer Mitte	759	40,2	6	1	
		Freie Bürgerliste Miteinander		299	15,8	3	-	
				294	15,6	2	-	
				536	28,4	5	2	
115 Bichl (28 / 9,852)	1 677 1 075 64,1	1 060 CSU/SPD/FW/UBB/ALB 1,4 ohne Wahlvorschlag 14/ 1	CSU/SPD/FW/UBB/ALB	1 048	98,9	14	1	
				12	1,1	-	-	
118 Dietramszell (20 / 18,324)	4 266 2 832 66,4	2 775 CSU 2,0 GRÜNE 20/ 6 Freie Wähler Gemeinschaft	CSU	1 047	37,7	8	2	
		Bürgerliste		272	9,8	2	1	
				626	22,5	4	1	
				830	29,9	6	2	
120 Egling (20 / 18,565)	4 393 2 945 67,0	2 889 CSU 1,9 SPD 20/ 4 Freie Wählergemeinschaft Großgemeinde	CSU	952	32,9	7	2	
		Vereinigte Bürgerschaft der Großgemeinde		143	4,9	1	1	
		Liste Altgemeinde Moosham		994	34,4	7	1	
				581	20,1	4	-	
				219	7,6	1	-	

\*) Betrifft die Landesvereinigung FREIE WÄHLER Bayern.

## Noch: 10. Wahl der Gemeinderäte in den kreisangehörigen Gemeinden in Bayern 2014 nach Gemeinden

## Noch: 10.1 Oberbayern

G e m e i n d e (mögliche Stimmzahl je Wähler / durch- schnittlich vergebene Stimmzahl je Wähler)	Stimme- rechtigte	Gültige Stimmzettel	Wahlvorschlag	Gewichtete Stimmen		Sitze	
	Wähler	ungültige Stz. in %		Anzahl	%	ins- gesamt	dar. Frauen
	Wahlbetei- ligung in %	Sitze insg./ dar. Frauen					
Noch: Landkreis 173 Bad Tölz-Wolfratshausen							
123 Eurasburg (16 / 15,128)	3 394 2 227 65,6	2 180 2,1 16/ 2	CSU GRÜNE Gemeinsame Wählervereinigung Eurasburger Liste Freie Wählerschaft Achmühle Herrnhäuser Liste Unabhängige Wähler	320 428 438 427 284 155 128	14,7 19,6 20,1 19,6 13,0 7,1 5,9	3 3 3 3 2 1 1	1 1 - - - - -
124 Gaißach (16 / 14,917)	2 482 1 471 59,3	1 434 2,5 16/ 3	CSU/Freie Wahlgemeinschaft Freie Wähler Unabhängige Bürgerliste Freie Gaißacher Liste	480 434 330 190	33,4 30,3 23,0 13,3	5 5 4 2	2 - - 1
126 Geretsried, St (30 / 26,332)	19 101 9 110 47,7	8 889 2,4 30/ 9	CSU SPD GRÜNE Freie Wähler FDP	3 858 1 777 877 2 186 191	43,4 20,0 9,9 24,6 2,1	13 6 3 7 1	4 2 1 2 -
127 Greiling (24 / 20,853)	1 162 649 55,9	641 1,2 12/ 4	CSU Freie Wählergemeinschaft e.V.	297 344	46,3 53,7	6 6	3 1
130 Icking (16 / 15,321)	2 833 1 679 59,3	1 658 1,3 16/ 4	CSU SPD/GRÜNE Unabhängige Bürgerliste e.V. Parteilose Wählergemeinschaft e.V. Ickinger Initiative	304 321 457 319 257	18,3 19,4 27,6 19,2 15,5	3 3 4 3 3	- 1 2 - 1
131 Jachenau (16 / 15,206)	689 537 77,9	529 1,5 8/ 1	Freie Wählergemeinschaft Unabhängige Wählergemeinschaft	295 234	55,8 44,2	4 4	- 1
133 Kochel a.See (16 / 14,950)	3 192 1 944 60,9	1 908 1,9 16/ 2	CSU SPD Unabhängige Wählergemeinschaft der Gde Freie Bürger Ried Junge Liste Freie Wählergemeinschaft in der Zwei-Seen-Gde BP	715 289 270 124 156 249 105	37,5 15,1 14,1 6,5 8,2 13,1 5,5	6 3 2 1 1 2 1	- 2 - - - - -
134 Königsdorf (28 / 25,402)	2 414 1 425 59,0	1 400 1,8 14/ 3	CSU Freie Wählergemeinschaft Unabhängige Bürgerliste	456 507 437	32,5 36,2 31,2	5 5 4	1 1 1
135 Lenggries (20 / 18,424)	7 825 4 466 57,1	4 357 2,4 20/ 6	CSU Freie Wählergemeinschaft e.V.	2 343 2 014	53,8 46,2	11 9	4 2
137 Münsing (16 / 15,114)	3 387 2 112 62,4	2 066 2,2 16/ 4	CSU SPD Wählergruppe Wählergruppe Ammerland Freie Wähler Großgemeinde e.V. Wählergruppe Holzhausen Einigkeit Degemdorf Bürgerliste	243 120 458 292 295 221 239 198	11,7 5,8 22,2 14,1 14,3 10,7 11,6 9,6	2 1 4 2 2 2 2 1	- - 2 - 1 - - 1
140 Reichersbeuern (28 / 25,098)	1 778 1 298 73,0	1 280 1,4 14/ 3	CSU/Bürgerliche Wählerschaft Freie Wählergemeinschaft	630 650	49,2 50,8	7 7	2 1
141 Sachsenkam (24 / 9,711)	1 032 628 60,9	623 0,8 12/ 3	CSU/Unabhängige Wählerschaft	623	100,0	12	3
142 Schlehdorf (24 / 21,495)	954 658 69,0	644 2,1 12/ 3	Wählergruppe Loisach Freie Wähler Schlehdorf-Unterau	376 268	58,4 41,6	7 5	2 1
145 Wackersberg (16 / 14,874)	2 784 1 649 59,2	1 606 2,6 16/ 3	Wählergemeinschaft Oberfischbach Unabhängige Wählergem. Wackersb.-Oberfischbach Freie Wählergemeinschaft Wackersb.-Arzbach	829 219 558	51,6 13,6 34,7	8 2 6	2 1 -
147 Wolfratshausen, St (24 / 21,991)	14 497 7 739 53,4	7 576 2,1 24/ 8	CSU SPD GRÜNE Bürgervereinigung e.V.	2 459 1 705 870 2 542	32,5 22,5 11,5 33,6	8 5 3 8	2 2 2 2

\*) Betrifft die Landesvereinigung FREIE WÄHLER Bayern.

## Noch: 10. Wahl der Gemeinderäte in den kreisangehörigen Gemeinden in Bayern 2014 nach Gemeinden

## Noch: 10.1 Oberbayern

G e m e i n d e (mögliche Stimmzahl je Wähler / durch- schnittlich vergebene Stimmzahl je Wähler)	Stimme- rechtigte	Gültige Stimmzettel	Wahlvorschlag	Gewichtete Stimmen		Sitze	
	Wähler	ungültige Stz. in %		Anzahl	%	ins- gesamt	dar. Frauen
	Wahlbetei- ligung in %	Sitze insg./ dar. Frauen					
Noch: Landkreis 173 Bad Tölz-Wolfratshausen							
Landkreis zusammen	98 187 54 335 55,3	53 224 2,0 352/ 78	CSU SPD FREIE WÄHLER *) GRÜNE Sonstige zusammen darunter übrige Parteien gemeinsame Wahlvorschläge Wählergruppen	16 143 4 821 689 3 745 27 826 296 3 861 23 657	30,3 9,1 1,3 7,0 52,3 0,6 7,3 44,4	88 19 7 17 221 2 47 172	20 8 1 6 43 - 10 33
Landkreis 174 Dachau							
111 Altomünster, M (20 / 18,748)	5 961 3 993 67,0	3 926 1,7 20/ 3	CSU SPD Freie Wählergemeinschaft	1 847 203 1 876	47,0 5,2 47,8	9 1 10	2 - 1
113 Bergkirchen (20 / 18,806)	5 830 3 468 59,5	3 399 2,0 20/ 5	CSU SPD Wählergem. Eisolzried-Lauterbach-Kreuzholzhausen Freie Wählergruppe Freie Wählergemeinschaft Feldgeding Wählergemeinschaft Bachern Wählergemeinschaft Günding/Neuhimmelreich	834 200 815 579 340 349 282	24,5 5,9 24,0 17,0 10,0 10,3 8,3	5 1 5 3 2 2 2	- 1 - 1 1 1 1
115 Dachau, GKSt (40 / 35,941)	34 298 14 921 43,5	14 528 2,6 40/ 13	CSU SPD GRÜNE Überparteiliche Bürgergemeinschaft e.V. Bündnis für Dachau Freie Wähler e.V. FDP Bürger für Dachau	5 521 2 612 1 458 1 347 1 395 1 146 332 717	38,0 18,0 10,0 9,3 9,6 7,9 2,3 4,9	15 7 4 4 4 3 1 2	5 4 2 1 1 - - -
118 Erdweg (20 / 18,340)	4 563 2 878 63,1	2 829 1,7 20/ 5	CSU SPD Überparteiliche Wählergemeinschaft Eisenhofen Freie Wählergemeinschaft Kleinberghofen Freie Wähler Wählergemeinschaft Großberghofen Wählergemeinschaft Unterweikertshofen Freie Wählergruppe Welshofen	684 158 364 281 603 290 233 216	24,2 5,6 12,9 9,9 21,3 10,3 8,2 7,6	5 1 3 2 4 2 2 1	2 - - 1 2 - - -
121 Haimhausen (20 / 18,588)	3 991 2 225 55,8	2 168 2,6 20/ 5	CSU SPD GRÜNE Überparteiliche Wählergemeinschaft Bürgerstimme	1 003 269 287 213 396	46,3 12,4 13,2 9,8 18,3	9 2 3 2 4	1 1 2 1 -
122 Hebertshausen (20 / 18,640)	4 190 2 691 64,2	2 640 1,9 20/ 5	CSU SPD Freier Bürgerblock	1 321 565 754	50,0 21,4 28,6	10 4 6	1 2 2
126 Karlsfeld (24 / 21,913)	14 636 6 990 47,8	6 872 1,7 24/ 8	CSU SPD Freie Wähler*) Bündnis für Karlsfeld	3 511 1 800 196 1 365	51,1 26,2 2,9 19,9	12 6 1 5	3 3 - 2
131 Markt Indersdorf, M (20 / 18,939)	7 701 5 046 65,5	4 954 1,8 20/ 2	CSU SPD Freie Wähler e.V. Um(welt)denken Bürgerblock Niederroth Wählerver. Eichhofen-Hirtlbach-Westerholz.	1 655 715 904 695 538 447	33,4 14,4 18,2 14,0 10,9 9,0	6 3 4 3 2 2	- 2 - - - -
135 Odelzhausen (16 / 15,229)	3 682 2 188 59,4	2 143 2,1 16/ 5	CSU SPD/Freie Wählergemeinschaft Freie Wähler Bürgergemeinschaft	721 207 689 526	33,6 9,7 32,1 24,5	5 2 5 4	- 1 2 2
136 Petershausen (20 / 18,858)	4 819 3 072 63,7	3 028 1,4 20/ 6	CSU SPD Freie Wähler e.V.	1 209 720 1 099	39,9 23,8 36,3	8 5 7	1 2 3
137 Pfaffenhofen a.d.Glonn (24 / 20,680)	1 519 837 55,1	818 2,3 12/ 3	CSU/Parteilfreie Allgemeine Wählergruppe	457 361	55,9 44,1	7 5	1 2
141 Röhrmoos (20 / 18,801)	4 596 2 822 61,4	2 768 1,9 20/ 5	CSU SPD Freie Wähler Grüne Unabhängige Liste	1 171 344 904 349	42,3 12,4 32,6 12,6	8 2 7 3	2 - 1 2

\*) Betrifft die Landesvereinigung FREIE WÄHLER Bayern.

## Noch: 10. Wahl der Gemeinderäte in den kreisangehörigen Gemeinden in Bayern 2014 nach Gemeinden

## Noch: 10.1 Oberbayern

G e m e i n d e (mögliche Stimmzahl je Wähler / durch- schnittlich vergebene Stimmzahl je Wähler)	Stimme- rechtigte	Gültige Stimmzettel	Wahlvorschlag	Gewichtete Stimmen		Sitze	
	Wähler	ungültige Stz. in %		Anzahl	%	ins- gesamt	dar. Frauen
	Wahlbetei- ligung in %	Sitze insg./ dar. Frauen					
Noch: Landkreis 174 Dachau							
143 Schwabhausen (20 / 18,640)	4 906 2 716 55,4	2 660 CSU 2,1 FREIE WÄHLER*)/Freie Wähler 20/ 4 Unabhängige Bürgervereinigung 85247 Bürgerblock Arnbach	611 899 655 495	23,0 33,8 24,6 18,6	5 6 5 4	1 1 - 2	
146 Sulzemoos (28 / 25,250)	2 140 1 189 55,6	1 166 SPD 1,9 Freie Wählergemeinschaft 14/ 2 Freie Wählergemeinschaft Einsbach Wählergemeinschaft Wiedenzhausen Wählergemeinschaft Orthofen	147 392 246 275 106	12,6 33,6 21,1 23,5 9,1	2 5 3 3 1	1 1 - - -	
147 Hilgertshausen-Tandern (16 / 15,181)	2 524 1 548 61,3	1 527 CSU 1,4 SPD 16/ 3 Wählergemeinschaft Bürgerliste Tandern	396 195 677 259	25,9 12,8 44,4 16,9	4 2 7 3	1 - 2 -	
150 Vierkirchen (16 / 15,373)	3 566 2 228 62,5	2 183 CSU 2,0 SPD 16/ 3 Freie Wähler Freie Wählergemeinschaft Pasenbach	648 852 327 356	29,7 39,0 15,0 16,3	5 6 2 3	- 2 - 1	
151 Weichs (16 / 15,318)	2 553 1 595 62,5	1 575 CSU 1,3 SPD 16/ 3 Weichser Bürgerversammlung Freie Wähler	620 220 605 130	39,4 14,0 38,4 8,2	6 2 6 2	1 1 1 -	
Landkreis zusammen	111 475 60 407 54,2	59 184 CSU 2,0 SPD 334/ 80 FREIE WÄHLER *) GRÜNE Sonstige zusammen darunter übrige Parteien gemeinsame Wahlvorschläge Wählergruppen	21 752 9 000 196 1 745 26 491 332 1 563 24 596	36,8 15,2 0,3 2,9 44,8 0,6 2,6 41,6	112 44 1 7 170 1 15 154	20 19 - 4 37 - 3 34	
Landkreis 175 Ebersberg							
111 Anzing (16 / 15,232)	3 052 1 812 59,4	1 774 CSU 2,1 SPD 16/ 4 GRÜNE UBA	743 337 234 460	41,9 19,0 13,2 25,9	7 3 2 4	1 1 1 1	
112 Aßling (16 / 15,350)	3 422 2 038 59,6	1 999 CSU 1,9 SPD 16/ 3 Freie Wähler*) GRÜNE UNL	573 360 317 232 517	28,7 18,0 15,9 11,6 25,9	5 3 2 2 4	- 2 - 1 -	
113 Baiern (24 / 10,443)	1 084 673 62,1	673 Wählergemeinschaft Einigkeit 0,0 ohne Wahlvorschlag 12/ 2	671 2	99,8 0,2	12 -	2 -	
114 Bruck (14 / 13,258)	936 629 67,2	620 CSU 1,4 Bürgerliste e.V. 12/ 4 Freie Wählergemeinschaft Einigkeit	240 151 229	38,7 24,3 37,0	5 3 4	- 1 3	
115 Ebersberg, St (24 / 22,444)	9 027 4 909 54,4	4 815 CSU 1,9 SPD 24/ 7 GRÜNE Freie Wähler FDP	2 096 937 904 754 124	43,5 19,5 18,8 15,7 2,6	10 5 4 4 1	2 3 2 - -	
116 Egmatting (28 / 26,520)	1 785 1 119 62,7	1 096 CSU/Freie Wählergemeinschaft 2,1 SPD/Parteilose 14/ 3 Aktive Bürgerliste	496 171 429	45,2 15,6 39,2	6 2 6	1 1 1	
118 Forstinning (16 / 15,184)	2 792 1 764 63,2	1 748 CSU 0,9 SPD 16/ 5 Überparteiliche Wählergruppe	644 447 657	36,9 25,5 37,6	6 4 6	2 2 1	
119 Frauenneuharting (24 / 21,979)	1 187 854 71,9	847 CSU 0,8 Wählergemeinschaft 12/ 2 Liste Drei	384 339 124	45,3 40,0 14,6	5 5 2	- 2 -	

\*) Betrifft die Landesvereinigung FREIE WÄHLER Bayern.

## Noch: 10. Wahl der Gemeinderäte in den kreisangehörigen Gemeinden in Bayern 2014 nach Gemeinden

## Noch: 10.1 Oberbayern

G e m e i n d e (mögliche Stimmzahl je Wähler / durch- schnittlich vergebene Stimmzahl je Wähler)	Stimme- rechtigte	Gültige Stimmzettel	Wahlvorschlag	Gewichtete Stimmen		Sitze	
	Wähler	ungültige Stz. in %		Anzahl	%	ins- gesamt	dar. Frauen
	Wahlbetei- ligung in %	Sitze insg./ dar. Frauen					
Noch: Landkreis 175 Ebersberg							
121 Glonn, M (16 / 15,204)	3 770 2 343 62,1	2 314 CSU 1,2 SPD/Kommunalpolitischer Arbeitskreis 16/ 5 GRÜNE	CSU SPD GRÜNE Glonner für Glonn FDP	989 669 291 297 68	42,8 28,9 12,6 12,8 2,9	7 5 2 2 -	1 4 - - -
122 Grafing b.München, St (24 / 22,577)	10 396 6 117 58,8	5 991 CSU 2,1 SPD 24/ 7 GRÜNE	CSU SPD GRÜNE Freie Wähler Bündnis für Grafing FDP	1 919 888 1 196 1 144 721 123	32,0 14,8 20,0 19,1 12,0 2,1	8 3 5 5 3 -	1 1 2 1 2 -
123 Hohenlinden (28 / 25,740)	2 356 1 558 66,1	1 537 CSU 1,3 Überparteiliche Wählergemeinschaft 14/ 5 Die Bürgerlichen	CSU Überparteiliche Wählergemeinschaft Die Bürgerlichen	513 643 381	33,4 41,8 24,8	5 6 3	- 4 1
124 Kirchseeon, M (20 / 18,871)	7 720 4 145 53,7	4 092 CSU 1,3 SPD 20/ 6 GRÜNE	CSU SPD GRÜNE Freie Wähler	1 651 1 204 712 525	40,3 29,4 17,4 12,8	8 6 3 3	3 1 2 -
127 Markt Schwaben, M (24 / 22,154)	9 456 4 405 46,6	4 323 CSU 1,9 SPD 24/ 5 GRÜNE	CSU SPD GRÜNE Freie Wähler FDP ZMS	1 406 1 075 480 978 54 330	32,5 24,9 11,1 22,6 1,2 7,6	8 6 3 5 - 2	3 2 - - - -
128 Moosach (24 / 22,868)	1 150 853 74,2	844 CSU 1,1 Unparteiische Wählergemeinschaft 12/ 3 Frauen für Moosach	CSU Unparteiische Wählergemeinschaft Frauen für Moosach Alternative Moosacher Bürgergemeinschaft	381 170 127 166	45,1 20,1 15,1 19,7	5 3 2 2	- 1 2 -
131 Oberpfarrmern (28 / 24,466)	1 829 1 174 64,2	1 149 CSU 2,1 Einheitswahlvorschlag/Freie Wählergemeinschaft 14/ 1	CSU Einheitswahlvorschlag/Freie Wählergemeinschaft	620 529	53,9 46,1	8 6	1 -
132 Vaterstetten (30 / 28,228)	17 433 8 909 51,1	8 808 CSU 1,1 SPD 30/ 8 GRÜNE	CSU SPD GRÜNE Freie Wähler FDP FBU/AFD	3 750 1 387 1 268 1 485 429 489	42,6 15,7 14,4 16,9 4,9 5,6	13 5 4 5 1 2	3 2 2 1 - -
133 Pliening (20 / 18,800)	4 055 2 461 60,7	2 428 CSU 1,3 SPD 20/ 6 Alternative für Pliening	CSU SPD Alternative für Pliening Neues Forum Wählergruppe Gelting	1 031 545 387 328 137	42,4 22,5 15,9 13,5 5,7	8 5 3 3 1	3 3 - - -
135 Poing (24 / 22,783)	10 573 4 712 44,6	4 634 CSU 1,7 SPD 24/ 9 GRÜNE	CSU SPD GRÜNE Freie Wählergemeinschaft e.V. FDP	1 436 1 595 581 807 215	31,0 34,4 12,5 17,4 4,6	8 8 3 4 1	3 4 1 1 -
136 Emmering (24 / 23,304)	1 139 861 75,6	817 CSU 5,1 FWG 12/ 2 Bürger für Emmering	CSU FWG Bürger für Emmering	242 199 376	29,6 24,3 46,0	4 3 5	1 1 -
137 Steinhöring (16 / 15,092)	3 086 1 957 63,4	1 922 CSU 1,8 SPD 16/ 5 PWG	CSU SPD PWG Bürgerliste	886 317 538 181	46,1 16,5 28,0 9,4	7 3 4 2	1 3 - 1
139 Zorneding (20 / 18,891)	7 159 4 304 60,1	4 212 CSU 2,1 SPD 20/ 6 GRÜNE	CSU SPD GRÜNE Freie Wähler FDP	1 659 725 834 794 200	39,4 17,2 19,8 18,9 4,7	8 3 4 4 1	3 1 1 1 -
Landkreis zusammen	103 407 57 597 55,7	56 643 CSU 1,7 SPD 368/ 98 FREIE WÄHLER *) GRÜNE Sonstige zusammen darunter übrige Parteien gemeinsame Wahlvorschläge Wählergruppen	CSU SPD FREIE WÄHLER *) GRÜNE Sonstige zusammen darunter übrige Parteien gemeinsame Wahlvorschläge Wählergruppen	21 163 9 817 317 6 732 18 614 1 213 1 825 15 574	37,4 17,3 0,6 11,9 32,9 2,1 3,2 27,5	135 54 2 32 145 4 15 126	28 25 - 12 33 - 6 27

\*) Betrifft die Landesvereinigung FREIE WÄHLER Bayern.

## Noch: 10. Wahl der Gemeinderäte in den kreisangehörigen Gemeinden in Bayern 2014 nach Gemeinden

## Noch: 10.1 Oberbayern

G e m e i n d e (mögliche Stimmzahl je Wähler / durch- schnittlich vergebene Stimmzahl je Wähler)	Stimme- rechtigte	Gültige Stimmzettel	Wahlvorschlag		Gewichtete Stimmen		Sitze		
	Wähler	ungültige Stz. in %			Anzahl	%	ins- gesamt	dar. Frauen	
	Wahlbetei- ligung in %	Sitze insg./ dar. Frauen							
<b>Landkreis 176 Eichstätt</b>									
111 Adelschlag (28 / 25,425)	2 327 1 747 75,1	1 728 CSU 1,1 SPD 14/ 3 Freie Wähler	922 391 415	53,4 22,6 24,0	8 3 3	1 - 2			
112 Altmannstein, M (20 / 18,092)	5 498 3 338 60,7	3 283 CSU/Parteilose Wähler 1,6 SPD/Freie Wähler 20/ 5	2 301 982	70,1 29,9	14 6	4 1			
114 Beilngries, St (20 / 18,645)	7 195 4 882 67,9	4 801 CSU 1,7 SPD 20/ 3 Bürgerliste-Parteiloser Block/Freie Wähler	2 659 565 1 577	55,4 11,8 32,9	11 2 7	1 1 1			
116 Böhmfeld (12 / 11,733)	1 292 876 67,8	865 CSU/Unabhängige Wähler 1,3 SPD/Freie Wähler 12/ 3	400 465	46,3 53,7	6 6	2 1			
118 Buxheim (16 / 14,928)	2 742 1 503 54,8	1 476 CSU 1,8 SPD 16/ 3 Freie Wähler	693 339 444	47,0 23,0 30,1	7 4 5	1 1 1			
120 Denkendorf (16 / 15,199)	3 566 2 069 58,0	2 043 CSU 1,3 SPD 16/ 2 Freie Wähler*) Christliche Wähler Unabhängige Bürgerliste	440 429 488 409 277	21,6 21,0 23,9 20,0 13,6	4 3 4 3 2	2 - - - -			
121 Dollnstein, M (14 / 13,473)	2 153 1 658 77,0	1 634 CSU 1,4 SPD 14/ 6 Freie Wähler Die PARTEI	699 449 346 140	42,8 27,5 21,2 8,6	6 4 3 1	3 2 1 -			
122 Egweil (24 / 8,043)	896 553 61,7	541 CSU 2,2 ohne Wahlvorschlag 12/ 0	526 15	97,2 2,8	12 -	- -			
123 Eichstätt, GKSt (24 / 21,983)	10 482 6 053 57,7	5 953 CSU 1,7 SPD 24/ 6 GRÜNE Freie Wähler e.V. ÖDP	2 281 1 285 758 1 268 361	38,3 21,6 12,7 21,3 6,1	9 5 3 5 2	4 - - 2 -			
124 Eitensheim (28 / 26,384)	2 178 1 388 63,7	1 358 CSU 2,2 SPD 14/ 3 Freie Wähler	669 277 412	49,3 20,4 30,4	7 3 4	2 - 1			
126 Gaimersheim, M (24 / 22,349)	9 084 5 339 58,8	5 231 CSU 2,0 SPD 24/ 8 FW*) FDP/Parteilose Bürger	1 960 2 383 659 229	37,5 45,6 12,6 4,4	9 11 3 1	3 4 1 -			
129 Großmehring (20 / 19,199)	5 276 3 156 59,8	3 073 CSU 2,6 SPD 20/ 7 Unabhängige Wählergemeinschaft Freie Wähler Aktive Bürger	1 115 410 911 330 307	36,3 13,3 29,6 10,7 10,0	7 3 6 2 2	2 2 2 - 1			
131 Hepberg (28 / 26,428)	2 101 1 173 55,8	1 146 CSU 2,3 SPD 14/ 1 FREIE HEPBERGER BÜRGER e.V.	557 274 315	48,6 24,0 27,5	7 3 4	1 - -			
132 Hitzhofen (28 / 25,557)	2 196 1 794 81,7	1 766 CSU 1,6 SPD 14/ 2 Freie Wähler	724 593 449	41,0 33,6 25,4	6 5 3	- 2 -			
137 Kinding, M (28 / 7,244)	2 070 1 350 65,2	1 320 CSU 2,2 ohne Wahlvorschlag 14/ 2	1 311 9	99,3 0,7	14 -	2 -			
138 Kipfenberg, M (20 / 18,619)	4 352 3 044 69,9	2 996 CSU 1,6 SPD 20/ 4 FREIE WÄHLER	1 312 927 757	43,8 30,9 25,3	9 6 5	1 1 2			
139 Kösching, M (20 / 19,434)	7 103 4 708 66,3	4 636 CSU 1,5 SPD 20/ 5 Unabhängige Wähler Kösching-Kasing-Bettbrunn	1 782 1 484 1 370	38,4 32,0 29,5	8 6 6	3 1 1			
143 Lenting (16 / 15,330)	3 713 1 893 51,0	1 866 CSU 1,4 SPD 16/ 4 Freie Wähler	900 601 365	48,3 32,2 19,5	8 5 3	1 2 1			
147 Mindelstetten (16 / 15,352)	1 301 1 058 81,3	1 043 CSU 1,4 Christliche Wählergemeinschaft 12/ 3	516 527	49,5 50,5	6 6	3 -			

\*) Betrifft die Landesvereinigung FREIE WÄHLER Bayern.

## Noch: 10. Wahl der Gemeinderäte in den kreisangehörigen Gemeinden in Bayern 2014 nach Gemeinden

## Noch: 10.1 Oberbayern

G e m e i n d e (mögliche Stimmzahl je Wähler / durch- schnittlich vergebene Stimmzahl je Wähler)	Stimme- rechtigte	Gültige Stimmzettel	Wahlvorschlag		Gewichtete Stimmen		Sitze	
	Wähler	ungültige Stz. in %			Anzahl	%	ins- gesamt	dar. Frauen
	Wahlbetei- ligung in %	Sitze insg./ dar. Frauen						
Noch: Landkreis 176 Eichstätt								
148 Mörsheim, M (12 / 10,964)	1 206 821 68,1	810 SPD 1,3 Wahlvereinigung 12/ 1 Freie Wählerschaft Freier Wählerblock	74 389 193 154	9,1 48,0 23,8 19,1	1 6 3 2	- - - 1		
149 Nassenfels, M (24 / 22,161)	1 549 1 183 76,4	1 171 CSU/Freie Wähler 1,0 Die Bürgerliste 12/ 3	756 415	64,6 35,4	8 4	2 1		
150 Oberdolling (12 / 11,625)	987 614 62,2	602 CSU 2,0 Christliche Wählergemeinschaft 12/ 1	326 276	54,1 45,9	6 6	- 1		
153 Pförring, M (16 / 15,324)	2 882 2 049 71,1	2 005 CSU 2,1 SPD 16/ 3 Unabhängige Wähler e.V. Christliche Union der Mitte Freie Wähler	753 296 458 344 154	37,6 14,8 22,8 17,1 7,7	6 2 4 3 1	2 - 1 - -		
155 Pollenfeld (16 / 15,115)	2 167 1 693 78,1	1 664 CSU/Christliche Wählergemeinschaft 1,7 Freie Wählergemeinschaft 14/ 1	807 857	48,5 51,5	7 7	1 -		
160 Schernfeld (16 / 14,966)	2 367 1 578 66,7	1 534 CSU/Bürgerliste 2,8 Freie Christliche Wählergemeinschaft 16/ 3	775 759	50,5 49,5	8 8	2 1		
161 Stammham (16 / 15,239)	2 952 1 859 63,0	1 829 CSU 1,6 SPD 16/ 5 Unabhängige Wählerschaft Parteilose Wählerschaft	713 339 574 203	39,0 18,5 31,4 11,1	6 3 5 2	3 1 1 -		
164 Titting, M (28 / 24,910)	2 090 1 714 82,0	1 699 CSU 0,9 Freie Unabhängige Wählergemeinschaft 14/ 1	1 035 664	60,9 39,1	9 5	1 -		
165 Walting (28 / 23,971)	1 825 1 409 77,2	1 398 CSU/Christliche Freie Wähler 0,8 GRÜNE 14/ 2 Freie Wähler	717 109 572	51,3 7,8 40,9	7 1 6	1 - 1		
166 Wellheim, M (28 / 25,186)	2 172 1 384 63,7	1 358 CSU 1,9 SPD 14/ 4 Freie Wählerschaft	695 388 275	51,2 28,6 20,2	7 4 3	1 1 2		
167 Wettstetten (16 / 15,207)	3 776 2 368 62,7	2 334 CSU 1,4 SPD 16/ 7 Freie Wählergemeinschaft e.V.	800 706 828	34,3 30,3 35,5	5 5 6	2 2 3		
Landkreis zusammen	99 498 64 254 64,6	63 163 CSU 1,7 SPD 472/ 101 FREIE WÄHLER *) GRÜNE Sonstige zusammen darunter übrige Parteien gemeinsame Wahlvorschläge Wählergruppen	23 388 12 210 1 147 867 25 551 501 7 432 17 594	37,0 19,3 1,8 1,4 40,5 0,8 11,8 27,9	177 78 7 4 206 3 63 140	39 20 1 - 41 - 14 27		
Landkreis 177 Erding								
112 Berglern (28 / 25,981)	2 050 1 278 62,3	1 254 CSU 1,9 Freie Wählergemeinschaft 14/ 4 Berglerner Bürgerliste Parteiunabhängige Berglerner	64 536 347 307	5,1 42,8 27,6 24,5	1 6 4 3	- 3 - 1		
113 Bockhorn (16 / 15,279)	2 906 1 934 66,6	1 895 CSU 2,0 Freie Wählergemeinschaft 16/ 3 Bürgerliste Kirchasch mit Umgebung Grünbacher Liste	505 753 323 314	26,6 39,7 17,0 16,6	4 6 3 3	1 2 - -		
114 Buch a.Buchrain (24 / 22,306)	1 189 855 71,9	842 CSU 1,5 SPD/Parteilose Bürger 12/ 2 Wählergruppe	315 233 294	37,4 27,7 34,9	5 3 4	1 - 1		
115 Dorfen, St (24 / 22,541)	10 906 6 781 62,2	6 664 CSU 1,7 SPD 24/ 7 Überparteiliche Wählergemeinschaft Grün-Alternative Liste Landliste Dorfen West Eibacher Wählergemeinschaft Gemeindewahl Tegernbach Gemeinwohl Schwindkirchen	2 057 1 018 727 946 530 406 468 512	30,9 15,3 10,9 14,2 8,0 6,1 7,0 7,7	7 4 3 3 2 1 2 2	1 2 1 2 - - - 1		

\*) Betrifft die Landesvereinigung FREIE WÄHLER Bayern.



## Noch: 10. Wahl der Gemeinderäte in den kreisangehörigen Gemeinden in Bayern 2014 nach Gemeinden

## Noch: 10.1 Oberbayern

G e m e i n d e (mögliche Stimmzahl je Wähler / durch- schnittlich vergebene Stimmzahl je Wähler)	Stimme- rechtigte	Gültige Stimmzettel	Wahlvorschlag	Gewichtete Stimmen		Sitze	
	Wähler	ungültige Stz. in %		Anzahl	%	ins- gesamt	dar. Frauen
	Wahlbetei- ligung in %	Sitze insg./ dar. Frauen					
Noch: Landkreis 177 Erding							
116 Eitting (28 / 24,452)	2 034 1 088 53,5	1 072 1,5 Ortsliste Reisen 14/ 3 Ortsliste Gaden	Wählergruppe Gemeindefriede	634 276 162	59,2 25,8 15,1	8 4 2	1 1 1
117 Erding, GKSt (40 / 36,180)	27 131 13 422 49,5	13 066 2,7 40/ 7	CSU SPD GRÜNE	5 546 1 695 1 139	42,4 13,0 8,7	17 5 3	3 1 1
			Unabhängige Freie Wähler Erding Jetzt ÖDP REP FDP DIE LINKE/PIRATEN	1 985 1 490 540 188 219 264	15,2 11,4 4,1 1,4 1,7 2,0	6 4 2 1 1 1	2 - - - - -
118 Finsing (16 / 15,258)	3 415 2 142 62,7	2 112 1,4 16/ 3	CSU SPD/Wählerforum für die Gde Wählergruppe Eicherloh-Finsingermoos	505 408 527	23,9 19,3 24,9	4 3 4	- 2 1
			Wählergruppe Neufinsing Freie Wählergruppe	398 274	18,8 13,0	3 2	- -
119 Forstern (16 / 14,823)	2 621 1 531 58,4	1 513 1,2 16/ 4	CSU SPD/GRÜNE Alte Wählergemeinschaft	525 307 681	34,7 20,3 45,0	6 3 7	1 1 2
120 Fraunberg (16 / 15,162)	2 728 1 687 61,8	1 667 1,2 16/ 4	SPD GRÜNE Wählergemeinschaft Reichenkirchen Wählergemeinschaft Maria Thalheim Wählergemeinschaft	123 130 583 496 335	7,4 7,8 35,0 29,8 20,1	1 1 6 5 3	- - 1 2 1
121 Hohenpolding (24 / 11,454)	1 108 727 65,6	712 2,1 12/ 1	CSU/Freie Wählerschaft ohne Wahlvorschlag	709 3	99,6 0,4	12 -	1 -
122 Inning a.Holz (24 / 11,276)	1 188 786 66,2	778 1,0 12/ 1	Bürger-Forum ohne Wahlvorschlag	770 8	98,9 1,1	12 -	1 -
123 Isen, M (20 / 18,573)	4 312 2 852 66,1	2 787 2,3 20/ 4	CSU SPD/GRÜNE FREIE WÄHLER Mittbach-Liste	686 431 1 039 631	24,6 15,4 37,3 22,6	5 3 7 5	1 1 2 -
124 Kirchberg (16 / 7,632)	771 486 63,0	484 0,4 8/ 1	Unabhängige Wählergem./Allgemeine Wählergem. ohne Wahlvorschlag	476 8	98,3 1,7	8 -	1 -
126 Langenpreising (28 / 25,672)	2 122 1 331 62,7	1 297 2,6 14/ 3	CSU SPD Freie Wählergemeinschaft Freie Wähler Zustorf	444 240 427 186	34,2 18,5 33,0 14,3	5 2 5 2	1 - 2 -
127 Lengdorf (14 / 13,368)	2 165 1 537 71,0	1 521 1,0 14/ 1	CSU/Bürgerblock SPD/GRÜNE FREIE WÄHLER	885 160 476	58,2 10,5 31,3	8 2 4	- - 1
130 Moosinning (20 / 18,997)	4 337 2 527 58,3	2 484 1,7 20/ 3	CSU SPD Bürgerblock Bürgerschaft Eichenried	959 514 484 527	38,6 20,7 19,5 21,2	8 4 4 4	2 1 - -
131 Neuching (14 / 13,307)	1 977 1 084 54,8	1 062 2,0 14/ 3	CSU SPD Freie Wählergemeinschaft Überparteiliche Wähler Gemeinschaft	348 208 294 212	32,8 19,6 27,7 19,9	4 3 4 3	1 1 - 1
133 Oberding (20 / 18,572)	4 464 2 325 52,1	2 275 2,2 20/ 4	CSU SPD/Parteilose Bürger Wählergemeinschaft Schwaig und Schwaigermoos Wählergemeinschaft Ortschaft Notzing Wählergemeinschaft Oberding und Oberdingermoos Wählergruppe Ortschaft Aufkirchen Wählergemeinschaft Niederding Freie Wählergruppe Notzingermoos	418 144 312 339 401 320 256 85	18,4 6,3 13,7 14,9 17,6 14,1 11,2 3,7	4 1 3 3 3 3 2 1	1 1 - - 1 - 1 -
134 Ottenhofen (24 / 22,291)	1 514 1 055 69,7	1 044 1,0 12/ 3	CSU SPD Freie Wähler	315 223 506	30,2 21,3 48,5	4 2 6	- 2 1
135 Pastetten (28 / 26,007)	1 967 1 255 63,8	1 232 1,8 14/ 2	CSU SPD Freie Wählergemeinschaft Einigkeit Wählergruppe Reithofen-Harthofen Bürgernahe Interessen Gemeinschaft	327 108 353 238 206	26,6 8,8 28,6 19,3 16,7	4 1 4 3 2	1 - - 1 -

\*) Betrifft die Landesvereinigung FREIE WÄHLER Bayern.

## Noch: 10. Wahl der Gemeinderäte in den kreisangehörigen Gemeinden in Bayern 2014 nach Gemeinden

## Noch: 10.1 Oberbayern

G e m e i n d e (mögliche Stimmzahl je Wähler / durch- schnittlich vergebene Stimmzahl je Wähler)	Stimme- rechtigte	Gültige Stimmzettel	Wahlvorschlag	Gewichtete Stimmen		Sitze	
	Wähler	ungültige Stz. in %		Anzahl	%	ins- gesamt	dar. Frauen
	Wahlbetei- ligung in %	Sitze insg./ dar. Frauen					
Noch: Landkreis 177 Erding							
137 Sankt Wolfgang (16 / 15,363)	3 392 2 418 71,3	2 373 1,9 16/ 3	CSU/Wählergemeinschaft Freie Wählergemeinschaft Wählergemeinschaft Armstorf	754 592 469	31,8 24,9 19,8	5 4 3	1 1 -
			Wählergruppe Gatterberg/Freie Wgem. Schönbrunn Wählergemeinschaft Entwicklung Gemeinsam	283 275	11,9 11,6	2 2	- 1
138 Steinkirchen (24 / 9,640)	977 660 67,6	653 1,1 12/ 2	Überparteiliche Wählergemeinschaft 1,1 ohne Wahlvorschlag	652 1	99,9 0,1	12 -	2 -
139 Taufkirchen (Vils) (20 / 18,579)	7 518 4 329 57,6	4 238 2,1 20/ 3	CSU SPD FW-Freie Wählerschaft	1 598 507 730	37,7 12,0 17,2	8 2 3	2 1 -
			Einigkeit Moosen (Vils) REP Wahlgemeinschaft Gebensbach-Wambach	587 422 394	13,8 10,2 9,3	3 2 2	- - -
142 Walpertskirchen (28 / 25,986)	1 582 1 086 68,6	1 077 0,8 14/ 5	CSU SPD/GRÜNE Freie Wähler-Einigkeit	459 237 381	42,7 22,0 35,4	6 3 5	2 2 1
143 Wartenberg, M (16 / 15,227)	3 889 2 101 54,0	2 059 2,0 16/ 3	CSU SPD Freie Wählergemeinschaft	631 403 502	30,6 19,6 24,4	5 3 4	2 - 1
			FDP Neue Mitte	102 421	5,0 20,4	1 3	- -
144 Wörth (16 / 15,131)	3 473 2 313 66,6	2 274 1,7 16/ 4	CSU SPD GRÜNE Überparteiliche Wählergemeinschaft	523 693 226 832	23,0 30,5 10,0 36,6	4 5 1 6	1 1 1 1
Landkreis zusammen	101 736 59 590 58,6	58 435 1,9 422/ 83	CSU SPD FREIE WÄHLER *) GRÜNE Sonstige zusammen darunter übrige Parteien gemeinsame Wahlvorschläge Wählergruppen	16 225 5 732 - 1 495 34 983 1 471 4 532 28 960	27,8 9,8 - 2,6 59,9 2,5 7,8 49,6	101 32 - 5 284 7 44 233	21 9 - 2 51 - 9 42
Landkreis 178 Freising							
113 Allershausen (20 / 18,566)	4 190 2 186 52,2	2 160 1,2 20/ 4	CSU SPD Parteilfreie Wähler	761 265 1 134	35,2 12,3 52,5	7 2 11	- - 4
115 Attenkirchen (28 / 26,518)	1 998 1 260 63,1	1 241 1,5 14/ 3	Bürgernahe Gruppe Unabhängige Wählergemeinschaft	666 575	53,7 46,3	8 6	2 1
116 Au i.d.Hallertau, M (20 / 18,116)	4 510 2 786 61,8	2 745 1,5 20/ 6	CSU/Parteilfreie Wähler GRÜNE/Offene Liste Freie Wählergemeinschaft	761 503 1 481	27,7 18,3 54,0	5 4 11	1 2 3
120 Eching (24 / 22,134)	10 464 4 756 45,5	4 674 1,7 24/ 10	CSU SPD GRÜNE FDP FREIE WÄHLER e.V. Bürger für Eching e.V. Echinger Mitte e.V.	1 480 1 013 417 85 875 568 236	31,7 21,7 8,9 1,8 18,7 12,2 5,0	8 5 2 - 5 3 1	2 4 1 - - 3 -
122 Rudelzhausen (16 / 15,244)	2 541 1 659 65,3	1 635 1,4 16/ 1	CSU Freie Wähler Bürgerliste Engagierte Bürger	655 498 250 232	40,1 30,5 15,3 14,2	6 5 3 2	1 - - -
123 Fahrnzhausen (16 / 14,885)	3 711 2 224 59,9	2 198 1,2 16/ 4	CSU SPD Freie Wählergruppe Einigkeit Freie Bürgerliste	495 303 638 762	22,5 13,8 29,0 34,7	4 2 5 5	2 - - 2
124 Freising, GKSt (40 / 36,311)	34 400 15 773 45,9	15 448 2,1 40/ 15	CSU SPD GRÜNE Freie Wähler e.V. ÖDP DIE LINKE FDP Freisinger Mitte e.V.	2 512 1 488 3 404 2 153 886 652 228 4 125	16,3 9,6 22,0 13,9 5,7 4,2 1,5 26,7	6 4 9 5 2 2 1 11	1 1 5 1 1 - 1 5

\*) Betrifft die Landesvereinigung FREIE WÄHLER Bayern.

## Noch: 10. Wahl der Gemeinderäte in den kreisangehörigen Gemeinden in Bayern 2014 nach Gemeinden

## Noch: 10.1 Oberbayern

G e m e i n d e (mögliche Stimmzahl je Wähler / durch- schnittlich vergebene Stimmzahl je Wähler)	Stimme- rechtigte	Gültige Stimmzettel	Wahlvorschlag	Gewichtete Stimmen		Sitze	
	Wähler	ungültige Stz. in %		Anzahl	%	ins- gesamt	dar. Frauen
	Wahlbetei- ligung in %	Sitze insg./ dar. Frauen					
Noch: Landkreis 178 Freising							
125 Gammelsdorf (16 / 14,517)	1 134 753 66,4	746 0,9 12/ 0	Überparteiliche Wählergruppe Bürgernahe Gruppe	528 218	70,8 29,2	8 4	- -
129 Haag a.d.Amper (28 / 25,608)	2 240 1 258 56,2	1 235 1,8 14/ 4	UNABHÄNGIGE BÜRGER PROHaag	763 472	61,8 38,2	9 5	3 1
130 Hallbergmoos (20 / 18,836)	7 513 3 651 48,6	3 602 1,3 20/ 4	CSU SPD GRÜNE Freie Wähler Hallbergmoos-Goldach e.V. Einigkeit e.V.	1 181 551 334 873 663	32,8 15,3 9,3 24,2 18,4	6 3 2 5 4	1 - 1 2 -
132 Hörgertshausen (24 / 9,142)	1 510 1 000 66,2	994 0,6 12/ 1	Freie Wählergemeinschaft ohne Wahlvorschlag	992 2	99,8 0,2	12 -	1 -
133 Hohenkammer (28 / 24,415)	1 869 1 254 67,1	1 232 1,8 14/ 2	CSU SPD GRÜNE FDP BÜRGERVEREINIGUNG	434 148 78 114 458	35,3 12,0 6,4 9,2 37,1	5 2 1 1 5	1 - - 1 -
136 Kirchdorf a.d.Amper (28 / 22,594)	2 262 1 425 63,0	1 414 0,8 14/ 5	CSU/Freie Wähler Freie Wählergemeinschaft	778 636	55,0 45,0	8 6	2 3
137 Kranzberg (16 / 14,983)	3 244 2 051 63,2	2 026 1,2 16/ 5	CSU SPD Freie Wählergemeinschaft Kranzberger Gemeindefliste	566 95 837 528	27,9 4,7 41,3 26,1	4 1 7 4	1 - 4 -
138 Langenbach (16 / 14,779)	3 076 1 915 62,3	1 876 2,0 16/ 4	CSU SPD GRÜNE Freie Wähler Freie Wählergemeinschaft Oberhummel Unabhängige Wähler	448 397 165 362 335 169	23,9 21,2 8,8 19,3 17,8 9,0	4 3 1 3 3 2	2 1 1 - - -
140 Marzling (16 / 15,079)	2 392 1 481 61,9	1 464 1,1 16/ 3	CSU/Freie Wähler SPD PB Freie Unabhängige Wählergemeinschaft	488 116 479 381	33,4 7,9 32,7 26,0	6 1 5 4	1 1 1 -
142 Mauern (28 / 24,728)	2 293 1 338 58,4	1 313 1,9 14/ 3	CSU Freie Wählergemeinschaft e.V.	624 689	47,5 52,5	7 7	2 1
143 Moosburg a.d.Isar, St (24 / 21,811)	12 958 7 475 57,7	7 300 2,3 24/ 4	CSU SPD GRÜNE FW DIE LINKE ÖDP Unabhängige Moosburger Bürger e.V.	2 206 912 1 242 1 452 205 230 1 053	30,2 12,5 17,0 19,9 2,8 3,2 14,4	7 3 4 5 1 1 3	2 - 2 - - - -
144 Nandlstadt, M (20 / 18,386)	3 913 2 319 59,3	2 283 1,6 20/ 3	CSU SPD/GRÜNE Bürgerliste Unabhängige Wähler e.V.	691 205 599 788	30,3 9,0 26,2 34,5	6 2 5 7	- - 1 2
145 Neufahrn b.Freising (24 / 22,200)	14 270 6 740 47,2	6 612 1,9 24/ 7	CSU SPD GRÜNE Freie Wähler FW Gde e.V. FDP ÖDP Bürger für Neufahrn e.V.	1 640 928 1 239 1 245 421 348 791	24,8 14,0 18,7 18,8 6,4 5,3 12,0	6 3 4 5 2 1 3	1 2 2 1 1 - -
150 Paunzhausen (24 / 22,411)	1 264 902 71,4	885 1,9 12/ 3	CSU Freie Wähler Bürgerliste	138 515 232	15,6 58,2 26,2	2 7 3	- 2 1
155 Wang (28 / 23,100)	1 884 1 089 57,8	1 077 1,1 14/ 0	Freie Wählergemeinschaft Inzkofen Wählergemeinschaft Wang-Volkmanndorf Zukunft Gemeinde Wang Freie Wähler Volkmanndorferau	414 276 181 206	38,5 25,7 16,8 19,1	5 4 2 3	- - - -
156 Wolfersdorf (28 / 23,608)	1 873 1 100 58,7	1 084 1,5 14/ 5	Wählergemeinschaft Wählergemeinschaft Dürnhaidlfing	767 317	70,8 29,2	10 4	4 1

\*) Betrifft die Landesvereinigung FREIE WÄHLER Bayern.

## Noch: 10. Wahl der Gemeinderäte in den kreisangehörigen Gemeinden in Bayern 2014 nach Gemeinden

## Noch: 10.1 Oberbayern

G e m e i n d e (mögliche Stimmzahl je Wähler / durch- schnittlich vergebene Stimmzahl je Wähler)	Stimme- rechtigte	Gültige Stimmzettel	Wahlvorschlag	Gewichtete Stimmen		Sitze	
	Wähler	ungültige Stz. in %		Anzahl	%	ins- gesamt	dar. Frauen
	Wahlbetei- ligung in %	Sitze insg./ dar. Frauen					
Noch: Landkreis 178 Freising							
157 Zolling (16 / 14,937)	3 527 1 893 53,7	1 855 CSU 2,0 Überparteiliche Wählergemeinschaft 16/ 3 Unabhängige Bürger	622 607 626	33,5 32,7 33,7	5 5 6	2 -	1
Landkreis zusammen	129 036 68 288 52,9	67 099 CSU 1,7 SPD 422/ 99 FREIE WÄHLER *) GRÜNE Sonstige zusammen darunter übrige Parteien gemeinsame Wahlvorschläge Wählergruppen	14 453 6 216 - 6 879 39 551 3 169 2 735 33 645	21,5 9,3 - 10,3 58,9 4,7 4,1 50,1	83 29 - 23 287 11 25 251	18 9 -	12 9 60 4 6 50
Landkreis 179 Fürstenfeldbruck							
111 Adelshofen (24 / 20,777)	1 272 815 64,1	803 CSU/Bürger f. Adelsh., Nassenhausen u. Luttenwang 1,5 Fr. Wählerschaft Adelsh., Nassenhausen, Luttenwang 12/ 3	437 366	54,4 45,6	7 5	1	2
113 Alling (16 / 15,323)	2 935 2 118 72,2	2 099 CSU 0,9 SPD 16/ 4 Dorfgemeinschaft Alling der Freien Wähler Dorfgemeinschaft Biburg-Holzhausen Bürgerschaft e.V.	846 250 489 325 189	40,3 11,9 23,3 15,5 9,0	6 2 4 3 1	-	-
114 Altheggenberg (24 / 21,662)	1 458 879 60,3	869 CSU 1,1 SPD 12/ 1 Wählergruppe Bürgerinitiative Dorfgemeinschaft Hörbach	229 189 305 146	26,3 21,7 35,1 16,8	3 3 4 2	-	1
117 Egenhofen (16 / 15,278)	2 609 1 667 63,9	1 646 CSU 1,3 Bürgervereinigung Gesamtgemeinde 16/ 3 Wählergruppe Bürgervereinigung Aufkirchen	440 608 307 291	26,7 36,9 18,7 17,7	4 6 3 3	1	1
118 Eichenau (24 / 22,413)	9 543 5 029 52,7	4 976 CSU 1,1 SPD 24/ 7 GRÜNE Freie Wähler e.V. FDP	2 009 985 804 973 205	40,4 19,8 16,2 19,5 4,1	9 5 4 5 1	2	2
119 Emmering (20 / 18,860)	5 206 3 168 60,9	3 120 CSU 1,5 SPD 20/ 6 Freie Wähler e.V. FDP	1 361 371 1 203 185	43,6 11,9 38,6 5,9	9 2 8 1	2	-
121 Fürstenfeldbruck, GKSt (40 / 36,529)	26 765 12 929 48,3	12 567 CSU 2,8 SPD 40/ 10 FREIE WÄHLER*)/Freie Wähler e.V. GRÜNE Brucker Bürgervereinigung FDP/Parteilose Brucker ÖDP PIRATEN	4 397 1 832 716 1 155 3 359 519 277 312	35,0 14,6 5,7 9,2 26,7 4,1 2,2 2,5	14 6 2 4 11 1 1 1	4 2	4
123 Germering, GKSt (40 / 36,713)	29 875 13 753 46,0	13 538 CSU 1,6 SPD 40/ 23 GRÜNE Fr. Wählergem./Unabh. Bürgergemeinschaft ÖDP/Parteilose Bürger FDP	7 170 2 757 1 849 920 511 331	53,0 20,4 13,7 6,8 3,8 2,4	21 8 5 3 2 1	10	6
125 Grafrath (16 / 15,406)	2 930 1 884 64,3	1 850 CSU/Bürgervereinigung 1,8 SPD 16/ 4 GRÜNE Grafrather Einigkeit Bürger für Grafrath Frauenliste für Grafrath	498 182 210 323 387 250	26,9 9,8 11,4 17,5 20,9 13,5	4 2 2 3 3 2	1	1
126 Gröbenzell (24 / 22,720)	16 009 9 803 61,2	9 661 CSU 1,4 SPD 24/ 8 FREIE WÄHLER*) GRÜNE FDP Unabhängige Wählergemeinschaft	3 405 1 600 644 2 233 278 1 501	35,2 16,6 6,7 23,1 2,9 15,5	8 4 2 5 1 4	2	1
128 Hattenhofen (24 / 22,197)	1 181 751 63,6	742 Wählergruppe Dorfgemeinschaft 1,2 Unabhängige Wählergemeinschaft Haspelmoor 12/ 3 Junge Wähler Hattenhofen/Haspelmoor	257 353 132	34,6 47,6 17,7	4 6 2	1	2
130 Jesenwang (24 / 22,280)	1 185 793 66,9	785 CSU/Bürgergemeinschaft Jesenwang/Pfaffenhofen 1,0 SPD 12/ 2 Wählergruppe Einigkeit Jesenwang-Pfaffenhofen	324 79 382	41,2 10,1 48,7	5 1 6	-	1

\*) Betrifft die Landesvereinigung FREIE WÄHLER Bayern.

## Noch: 10. Wahl der Gemeinderäte in den kreisangehörigen Gemeinden in Bayern 2014 nach Gemeinden

## Noch: 10.1 Oberbayern

G e m e i n d e (mögliche Stimmzahl je Wähler / durch- schnittlich vergebene Stimmzahl je Wähler)	Stimme- rechtigte	Gültige Stimmzettel	Wahlvorschlag	Gewichtete Stimmen		Sitze	
	Wähler	ungültige Stz. in %		Anzahl	%	ins- gesamt	dar. Frauen
	Wahlbetei- ligung in %	Sitze insg./ dar. Frauen					
Noch: Landkreis 179 Fürstenfeldbruck							
131 Kottgeisering (24 / 22,274)	1 274 914 71,7	904 CSU 1,1 SPD 12/ 5 GRÜNE		278 113 137	30,8 12,5 15,1	4 1 2	1 - 1
		Bürgervereinigung Freie Wähler		296 80	32,7 8,8	4 1	2 1
132 Landsberied (24 / 22,108)	1 157 864 74,7	854 CSU/Wählerdortgemeinschaft 1,2 GRÜNE/Bürgerliste 12/ 1 Freie Wähler Einigkeit		349 161 344	40,9 18,9 40,2	5 2 5	- - 1
134 Maisach (24 / 22,070)	10 604 6 121 57,7	6 019 CSU 1,7 SPD 24/ 8 FREIE WÄHLER*) GRÜNE Einigkeit Gemlinden, Freie Wählerschaft e.V.		2 578 901 1 349 670 521	42,8 15,0 22,4 11,1 8,7	10 4 5 3 2	4 1 - 2 1
136 Mammendorf (16 / 15,263)	3 649 2 248 61,6	2 205 CSU/Freie Bürger 1,9 SPD 16/ 2 Bürgergemeinschaft Freie Wähler		476 190 888 651	21,6 8,6 40,3 29,5	4 1 6 5	1 1 - -
137 Mittelstetten (24 / 22,008)	1 341 944 70,4	919 CSU 2,6 SPD 12/ 1 Bürgernah und Unabhängig		450 187 282	49,0 20,3 30,7	6 2 4	- 1 -
138 Moorenweis (16 / 15,287)	3 084 2 063 66,9	2 034 CSU 1,4 Bürgervereinigung 16/ 2 Gemeinschaft		979 771 284	48,1 37,9 13,9	8 6 2	1 1 -
140 Oberschweinbach (24 / 21,773)	1 324 893 67,4	882 FREIE WÄHLER*)/Miteinander 1,2 Dorfgemeinschaft/CSU 12/ 2 Dorf mit Zukunft Bürgervereinigung Günzlhofen		250 335 159 138	28,3 38,0 18,0 15,6	3 5 2 2	1 1 - -
142 Olching, St (30 / 27,275)	20 946 10 672 51,0	10 473 CSU 1,9 SPD 30/ 10 GRÜNE FWO ÖDP/Parteilose FDP		3 687 2 754 1 177 1 940 483 432	35,2 26,3 11,2 18,5 4,6 4,1	11 8 3 6 1 1	2 2 3 2 - 1
145 Puchheim, St (30 / 27,596)	15 789 6 915 43,8	6 815 CSU 1,4 SPD 30/ 16 FREIE WÄHLER*)/Freie Wähler GRÜNE Unabhängige Bürger e.V.		2 345 1 738 489 941 1 302	34,4 25,5 7,2 13,8 19,1	10 8 2 4 6	4 6 1 3 2
147 Schöngesing (24 / 21,843)	1 559 1 055 67,7	1 040 CSU 1,4 SPD 12/ 3 Freie Wähler		283 228 529	27,2 21,9 50,9	3 3 6	1 - 2
149 Türkenfeld (16 / 15,040)	2 974 1 904 64,0	1 866 CSU 2,0 FW-Freie Wähler Türkenfeld/Zankenhausen e.V. 16/ 4 Dorfgemeinschaft e.V.		753 581 532	40,4 31,1 28,5	6 5 5	1 2 1
Landkreis zusammen	164 669 88 182 53,6	86 667 CSU 1,7 SPD 436/ 128 FREIE WÄHLER *) GRÜNE Sonstige zusammen darunter übrige Parteien gemeinsame Wahlvorschläge Wählergruppen		31 210 14 356 1 993 9 176 29 932 2 020 5 548 22 364	36,0 16,6 2,3 10,6 34,5 2,3 6,4 25,8	132 60 7 32 205 7 43 155	35 25 - 19 49 1 8 40
<b>Landkreis 180 Garmisch-Partenkirchen</b>							
112 Bad Kohlgrub (14 / 13,441)	1 992 1 204 60,4	1 180 CSU 2,0 Für Bad Kohlgrub-Neue Liste 14/ 2 Freie Wählergemeinschaft Für Landwirtschaft, Natur und Erholung		164 349 374 293	13,9 29,6 31,7 24,8	2 4 4 4	- - 1 1
113 Bad Bayersoien (24 / 21,468)	968 707 73,0	692 Gemeinsam für unser Dorf 2,1 Freie Soier Wähler 12/ 1		402 290	58,0 42,0	7 5	- 1
114 Eschenlohe (24 / 22,025)	1 285 786 61,2	771 CSU/Zukunft für Eschenlohe 1,9 SPD 12/ 1 Freie Wähler BP		344 99 191 137	44,7 12,9 24,7 17,7	5 2 3 2	- - 1 -
115 Ettal (16 / 6,259)	567 389 68,6	382 Freie Wählergemeinschaft 1,8 ohne Wahlvorschlag 8/ 2		381 1	99,7 0,3	8 -	2 -

\*) Betrifft die Landesvereinigung FREIE WÄHLER Bayern.

## Noch: 10. Wahl der Gemeinderäte in den kreisangehörigen Gemeinden in Bayern 2014 nach Gemeinden

## Noch: 10.1 Oberbayern

G e m e i n d e (mögliche Stimmzahl je Wähler / durch- schnittlich vergebene Stimmzahl je Wähler)	Stimme- rechtigte	Gültige Stimmzettel	Wahlvorschlag		Gewichtete Stimmen		Sitze		
	Wähler	ungültige Stz. in %			Anzahl	%	ins- gesamt	dar. Frauen	
	Wahlbetei- ligung in %	Sitze insg./ dar. Frauen							
Noch: Landkreis 180 Garmisch-Partenkirchen									
116 Farchant (16 / 15,203)	2 931 1 701 58,0	1 673 CSU 1,6 SPD 16/ 3 Freie Wählergemeinschaft e.V.	693 480 500	41,4 28,7 29,9	7 4 5	- 2 1			
117 Garmisch-Partenk., M (30 / 26,923)	21 382 11 674 54,6	11 317 CSU 3,1 SPD 30/ 7 GRÜNE Christlich Soziales Bündnis-Bürger für GAP e.V. Freie Wählergemeinschaft e.V. BP FDP	3 901 1 997 576 2 485 1 156 631 571	34,5 17,6 5,1 22,0 10,2 5,6 5,0	10 5 2 7 3 2 1	1 3 - 3 - - -			
118 Grainau (16 / 15,042)	2 830 1 864 65,9	1 841 CSU 1,2 Parteilose Wählergemeinschaft e.V. 16/ 2 Bürger für Grainau e.V.	747 341 753	40,6 18,5 40,9	6 3 7	1 1 -			
119 Großweil (24 / 21,623)	1 174 774 65,9	764 CSU/Dorfsgemeinschaft 1,3 Freie Wählergemeinschaft 12/ 4	249 515	32,6 67,4	4 8	2 2			
122 Krün (24 / 21,944)	1 638 1 029 62,8	1 008 CSU 2,0 Aktiv für Krün 12/ 1 Bürgerliche Wählergemeinschaft Freie Wählergemeinschaft	505 203 166 134	50,1 20,1 16,4 13,3	6 2 2 2	1 - - -			
123 Mittenwald, M (20 / 18,172)	6 252 3 280 52,5	3 193 CSU 2,7 SPD 20/ 1 Vereinigung der Freien Wähler e.V. Bürgervereinigung	1 773 309 746 365	55,5 9,7 23,4 11,4	11 2 5 2	1 - - -			
124 Murnau a.Staffelsee, M (24 / 22,565)	9 378 5 441 58,0	5 300 CSU 2,6 SPD 24/ 7 GRÜNE ÖDP/Bürgerforum Freie Wählergemeinschaft e.V. MEHR BEWEGEN	1 808 648 261 1 191 693 699	34,1 12,2 4,9 22,5 13,1 13,2	8 3 1 6 3 3	1 2 1 1 2 -			
125 Oberammergau (20 / 19,122)	4 106 2 616 63,7	2 520 CSU 3,7 Für unser Dorf 20/ 3 Parteilose Wählergemeinschaft Mit Augenmaß Die Frauenliste e.V. Bürgerinitiative Engagierte BürgerInnen	339 279 361 574 243 416 308	13,5 11,1 14,3 22,8 9,6 16,5 12,2	3 2 3 5 2 3 2	- - - - 2 1 -			
126 Oberau (16 / 15,052)	2 459 1 316 53,5	1 297 CSU 1,4 SPD 16/ 2 Freie Wählergemeinschaft	720 166 411	55,5 12,8 31,7	9 2 5	1 1 -			
127 Ohlstadt (16 / 15,338)	2 648 1 946 73,5	1 913 CSU 1,7 Neue Liste 16/ 2 Bürgervereinigung	647 813 453	33,8 42,5 23,7	5 7 4	- 1 1			
128 Riegsee (12 / 11,296)	954 674 70,6	668 Wählergemeinschaft 0,9 Dorfgemeinschaft Aidling 12/ 1 Wählergemeinschaft Hagen	287 255 126	42,9 38,2 18,9	5 5 2	- 1 -			
129 Saulgrub (24 / 22,445)	1 307 906 69,3	898 Wählergemeinschaft Altenau 0,9 Wählerversammlung 12/ 2 Wählergemeinschaft Wurmansau	350 424 124	38,9 47,2 13,8	5 6 1	1 1 -			
131 Schwaigen (16 / 12,881)	473 323 68,3	312 Gemeinsam für unsere Gde 3,4 Liste Ortsteil Schwaigen (LOS) 8/ 2	176 136	56,5 43,5	5 3	1 1			
132 Seehausen a.Staffelsee (14 / 13,442)	1 881 1 122 59,6	1 106 CSU 1,4 Liste Bürgernah 14/ 5 Parteilose Wählergruppe	459 299 348	41,5 27,1 31,5	6 4 4	1 3 1			
133 Spatzenhäuser (16 / 6,000)	585 406 69,4	400 Freie Wählergemeinschaft der Gde 1,5 ohne Wahlvorschlag 8/ 2	387 13	96,6 3,4	8 -	2 -			
134 Uffing a.Staffelsee (14 / 13,422)	2 370 1 700 71,7	1 671 CSU/parteifreie Bürgerliste 1,7 Wahlgemeinschaft -parteifreie Wähler- 14/ 3 Wählergemeinschaft Schöffau	420 927 324	25,1 55,5 19,4	3 8 3	1 1 1			

\*) Betrifft die Landesvereinigung FREIE WÄHLER Bayern.

## Noch: 10. Wahl der Gemeinderäte in den kreisangehörigen Gemeinden in Bayern 2014 nach Gemeinden

## Noch: 10.1 Oberbayern

G e m e i n d e (mögliche Stimmzahl je Wähler / durch- schnittlich vergebene Stimmzahl je Wähler)	Stimme- rechtigte	Gültige Stimmzettel	Wahlvorschlag	Gewichtete Stimmen		Sitze	
	Wähler	ungültige Stz. in %		Anzahl	%	ins- gesamt	dar. Frauen
	Wahlbetei- ligung in %	Sitze insg./ dar. Frauen					
Noch: Landkreis 180 Garmisch-Partenkirchen							
135 Unterammergau (12 / 11,753)	1 221 880 72,1	866 CSU 1,6 Für Unterammergaus Zukunft 12/ 3 Fortschrittliche Dorfgemeinschaft Freie Wählerschaft	168 277 247 174	19,4 32,0 28,5 20,0	2 4 4 2	- 1 2 -	
136 Wallgau (24 / 21,241)	1 143 813 71,1	798 CSU/Freie Unabhängige Wählergemeinschaft 1,8 Wallgauer Wählerverein 12/ 2 Junge Mitarbeiter	340 250 208	42,6 31,4 26,0	5 4 3	1 1 -	
Landkreis zusammen	69 544 41 551 59,7	40 570 CSU 2,4 SPD 320/ 58 FREIE WÄHLER *) GRÜNE Sonstige zusammen darunter übrige Parteien gemeinsame Wahlvorschläge Wählergruppen	11 924 3 699 - 837 24 110 1 339 2 544 20 213	29,4 9,1 - 2,1 59,4 3,3 6,3 49,8	75 18 - 3 224 5 23 196	7 8 - 1 42 - 5 37	
Landkreis 181 Landsberg am Lech							
111 Apfeldorf (24 / 19,061)	878 582 66,3	577 Überparteiliche Einheitsliste/CSU 0,9 Freie Wähler 12/ 1	436 141	75,5 24,5	9 3	1 -	
113 Denklingen (28 / 24,336)	2 014 1 384 68,7	1 349 CSU/Freie Bürger 2,5 Freie Wählergemeinschaft 14/ 2 Freie Wählervereinigung Dienhausen	491 492 366	36,4 36,5 27,1	5 5 4	1 1 -	
114 Dießen am Ammersee, M (24 / 22,211)	8 348 4 850 58,1	4 710 CSU 2,9 SPD 24/ 7 GRÜNE Freie Wähler Dießener Bürger e.V. Unabhängige Bürgervereinigung e.V. BP Zukunft für Dießen	998 544 680 883 728 390 236 251	21,2 11,6 14,4 18,8 15,5 8,3 5,0 5,3	5 3 3 5 4 2 1 1	1 2 1 - 3 - - -	
115 Eching am Ammersee (24 / 21,631)	1 328 896 67,5	880 CSU 1,8 Bürgerblock 12/ 1	250 630	28,4 71,6	3 9	- 1	
116 Egling a.d.Paar (28 / 24,632)	1 727 1 283 74,3	1 271 CSU/Bürgergemeinschaft 0,9 Dorfgemeinschaft Egling-Heinrichshofen 14/ 2 Wählergemeinschaft Heinrichshofen BP/Freier Bürgerblock ÖDP	449 265 176 188 193	35,3 20,8 13,8 14,8 15,2	5 3 2 2 2	1 - - - 1	
118 Eresing (24 / 22,208)	1 433 936 65,3	918 Dorfgemeinschaft 1,9 Umweltfreundliche Bürger 12/ 2 Dorfgemeinschaft Pflaumdorf Wählergemeinschaft St. Ottilien	369 275 164 110	40,2 29,9 17,9 12,0	5 4 2 1	- 2 - -	
120 Finning (24 / 20,514)	1 362 955 70,1	937 Ortsteil Unterfinning 1,9 Dorfgemeinschaft Oberfinning 12/ 4 Wahlgemeinschaft Entraching	316 320 301	33,7 34,1 32,2	4 4 4	2 1 1	
121 Fuchstal (16 / 14,875)	2 843 1 742 61,3	1 709 Freie Wählergemeinschaft Leeder 1,9 Freie Wählergemeinschaft Asch 16/ 2 Eine Liste für Fuchstal Freie Wählergemeinschaft Seestall	713 366 307 323	41,7 21,4 18,0 18,9	7 3 3 3	- - 1 1	
122 Geltendorf (20 / 18,721)	4 362 3 048 69,9	2 981 CSU 2,2 SPD 20/ 4 GRÜNE Bürgerforum ÖDP Unabhängige Bürger	850 457 310 294 405 665	28,5 15,3 10,4 9,9 13,6 22,3	6 3 2 2 3 4	1 1 - - 1 1	
123 Greifenberg (28 / 23,713)	1 715 1 094 63,8	1 066 Gemeinwohl 2,6 Neugreifenberg 14/ 4 Aktive Gde Beurer Liste	238 354 305 169	22,3 33,3 28,6 15,8	3 5 4 2	2 - 2 -	
124 Hofstetten (24 / 21,433)	1 439 826 57,4	818 Dorfgemeinschaft 1,0 Dorfgemeinschaft Hagenheim 12/ 2	590 228	72,1 27,9	9 3	2 -	
126 Hurlach (24 / 22,369)	1 258 771 61,3	756 CSU 1,9 Dorfgemeinschaft 12/ 2	353 403	46,8 53,2	6 6	1 1	

\*) Betrifft die Landesvereinigung FREIE WÄHLER Bayern.

## Noch: 10. Wahl der Gemeinderäte in den kreisangehörigen Gemeinden in Bayern 2014 nach Gemeinden

## Noch: 10.1 Oberbayern

G e m e i n d e (mögliche Stimmzahl je Wähler / durch- schnittlich vergebene Stimmzahl je Wähler)	Stimme- rechtigte	Gültige Stimmzettel	Wahlvorschlag	Gewichtete Stimmen		Sitze	
	Wähler	ungültige Stz. in %		Anzahl	%	ins- gesamt	dar. Frauen
	Wahlbetei- ligung in %	Sitze insg./ dar. Frauen					
Noch: Landkreis 181 Landsberg am Lech							
127 Igling (28 / 25,044)	1 899 1 114 58,7	1 086 2,5 14/ 3	CSU/Unabhängige Bürgervereinigung Dorfgemeinschaft/Freie Wähler Dorfgemeinschaft Holzhausen	298 426 362	27,5 39,2 33,4	4 5 5	1 1 1
128 Kaufering, M (24 / 21,971)	8 065 3 999 49,6	3 880 3,0 24/ 6	CSU/Bürgerblock SPD Freie Wähler*) GRÜNE/Alternative Liste Unabhängige Bürgervereinigung Kauferinger Mitte	1 032 508 289 774 632 645	26,6 13,1 7,4 19,9 16,3 16,6	6 3 2 5 4 4	2 1 1 1 1 -
129 Kinsau (24 / 9,150)	816 548 67,2	547 0,2 12/ 1	Kinsauer Liste ohne Wahlvorschlag	540 7	98,8 1,2	12 -	1 -
130 Landsberg am Lech, GKSt (30 / 27,225)	21 748 9 424 43,3	9 161 2,8 30/ 5	CSU SPD FREIE WÄHLER*)/Unabh. Bürgervereinigung e.V. GRÜNE BürgerAktionLandsberg ÖDP Landsberger Mitte e.V.	2 583 1 177 1 730 1 790 413 244 1 224	28,2 12,9 18,9 19,5 4,5 2,7 13,4	8 4 6 6 1 1 4	2 1 1 1 - - -
131 Obermeitingen (24 / 20,706)	1 209 775 64,1	758 2,2 12/ 3	CSU Freie Wählergemeinschaft Unabhängige Bürgerliste	321 214 223	42,3 28,2 29,5	5 3 4	2 1 -
132 Penzing (16 / 15,313)	2 886 1 704 59,0	1 664 2,3 16/ 2	CSU Dorfgemeinschaft Bürgerblock Oberbergen Dorfgemeinschaft Epfenhausen Dorfgemeinschaft Ramsach Dorfgemeinschaft Untermühlhausen	408 408 213 194 190 251	24,5 24,5 12,8 11,6 11,4 15,1	4 4 2 2 2 2	2 - - - - -
133 Vilgertshofen (14 / 13,102)	1 970 1 200 60,9	1 177 1,9 14/ 0	Freie Wählerschaft Issing Dorfgemeinschaft Pflugdorf Dorfgemeinschaft Stadl Ortsgemeinschaft Mundraching	439 283 300 155	37,3 24,0 25,5 13,2	5 3 4 2	- - - -
134 Prittriching (28 / 23,919)	1 940 1 260 64,9	1 228 2,5 14/ 2	Dorfgemeinschaft Wählergemeinschaft Wählergemeinschaft Winkl	622 390 216	50,6 31,8 17,6	7 4 3	1 - 1
135 Reichling (12 / 11,259)	1 290 830 64,3	810 2,4 12/ 2	Dorfgemeinschaft Dorfgemeinschaft Ludenhausen	511 299	63,1 36,9	8 4	1 1
137 Rott (24 / 21,742)	1 197 831 69,4	817 1,7 12/ 1	Dorfgemeinschaft Neue Liste e.V.	623 194	76,2 23,8	9 3	1 -
138 Scheuring (24 / 20,955)	1 483 871 58,7	858 1,5 12/ 2	Dorfgemeinschaft Freie Wähler	533 325	62,2 37,8	7 5	2 -
139 Schondorf am Ammersee (16 / 15,128)	2 924 1 909 65,3	1 886 1,2 16/ 3	CSU SPD GRÜNE Freie Wählergemeinschaft	719 296 573 298	38,1 15,7 30,4 15,8	6 2 5 3	- 1 2 -
140 Schwifting (16 / 7,673)	733 551 75,2	538 2,4 8/ 0	Bürgergemeinschaft ohne Wahlvorschlag	526 12	97,7 2,3	8 -	- -
141 Pürgen (16 / 15,016)	2 667 1 599 60,0	1 582 1,1 16/ 3	Dorfgemeinschaft Dorfgemeinschaft Lengelfeld Dorfgemeinschaft Stoffen Dorfgemeinschaft Ummendorf	643 397 307 235	40,7 25,1 19,4 14,8	7 4 3 2	2 - 1 -
142 Thaining (16 / 7,246)	751 454 60,5	452 0,4 8/ 1	Dorfgemeinschaft ohne Wahlvorschlag	445 7	98,4 1,6	8 -	1 -
143 Unterdießen (24 / 8,583)	1 084 801 73,9	784 2,1 12/ 3	Dorfgemeinschaft ohne Wahlvorschlag	599 185	76,4 23,6	11 1	3 -
144 Utting am Ammersee (16 / 15,379)	3 508 2 510 71,6	2 473 1,5 16/ 4	CSU SPD GRÜNE/Alternative Liste Ländliche Wählergemeinschaft	874 332 940 327	35,3 13,4 38,0 13,2	6 2 6 2	2 - 2 -

\*) Betrifft die Landesvereinigung FREIE WÄHLER Bayern.



## Noch: 10. Wahl der Gemeinderäte in den kreisangehörigen Gemeinden in Bayern 2014 nach Gemeinden

## Noch: 10.1 Oberbayern

G e m e i n d e (mögliche Stimmzahl je Wähler / durch- schnittlich vergebene Stimmzahl je Wähler)	Stimme- rechtigte	Gültige Stimmzettel	Wahlvorschlag	Gewichtete Stimmen		Sitze	
	Wähler	ungültige Stz. in %		Anzahl	%	ins- gesamt	dar. Frauen
	Wahlbetei- ligung in %	Sitze insg./ dar. Frauen					
Noch: Landkreis 181 Landsberg am Lech							
145 Weil (16 / 15,307)	2 905 1 867 64,3	1 843 1,3 16/ 2	Dorfgemeinschaft Freie Wählergruppe Schwabhausen Dorfgemeinschaft Geretshausen Dorfgemeinschaft Petzenhausen Freie Wähler Pestenacker Dorfgemeinschaft Beuerbach	645 496 224 193 158 127	35,0 26,9 12,2 10,5 8,6 6,9	6 4 2 2 1 1	1 1 - - - -
146 Windach (16 / 15,029)	2 876 1 887 65,6	1 856 1,6 16/ 2	Dorfgemeinschaft Bürgerinitiative Lebendiger Ortskern Freie Wählergemeinschaft Wählergemeinschaft Hechenwang Freie Wähler	426 398 327 277 428	22,9 21,4 17,6 14,9 23,1	4 3 3 2 4	1 1 - - -
Landkreis zusammen	90 658 52 501 57,9	51 372 2,2 454/ 78	CSU SPD FREIE WÄHLER *) GRÜNE Sonstige zusammen darunter übrige Parteien gemeinsame Wahlvorschläge Wählergruppen	7 356 3 314 289 3 353 37 060 1 078 6 338 29 433	14,3 6,5 0,6 6,5 72,1 2,1 12,3 57,3	49 17 2 16 370 7 48 314	11 6 1 4 56 2 10 44
Landkreis 182 Miesbach							
111 Bad Wiessee (16 / 15,285)	4 006 2 051 51,2	2 016 1,7 16/ 4	CSU SPD Wiesseer Block Bürgerliste ran	626 410 668 312	31,0 20,3 33,1 15,5	5 3 5 3	1 1 1 1
112 Bayrischzell (24 / 10,898)	1 277 869 68,1	855 1,6 12/ 2	CSU/Freie Wähler/Gem. für Bayrischzell/Ständever. ohne Wahlvorschlag	841 14	98,3 1,7	12 -	2 -
114 Fischbachau (20 / 18,730)	4 635 2 689 58,0	2 613 2,8 20/ 2	CSU Unabhängige Freie Wählergemeinschaft Freie aktive Bürger Die Neue Liste	844 894 680 195	32,3 34,2 26,0 7,4	6 7 5 2	1 - - 1
116 Gmund a. Tegernsee (20 / 18,495)	4 820 2 491 51,7	2 434 2,3 20/ 6	CSU SPD GRÜNE Freie Wählergemeinschaft für Gmund u. Dürnbach	1 049 325 268 792	43,1 13,4 11,0 32,5	9 3 2 6	2 1 2 1
119 Hausham (20 / 18,653)	6 337 3 575 56,4	3 488 2,4 20/ 4	CSU SPD Freie Wähler	1 159 902 1 427	33,2 25,8 40,9	7 5 8	1 1 2
120 Holzkirchen, M (24 / 22,496)	12 419 7 095 57,1	7 005 1,3 24/ 7	CSU SPD FREIE WÄHLER*)/Freie Parteilose Wähler GRÜNE	2 756 1 338 1 777 1 134	39,3 19,1 25,4 16,2	9 5 6 4	1 3 1 2
123 Irschenberg (16 / 15,147)	2 490 1 602 64,3	1 569 2,1 16/ 2	CSU Freie Wählergemeinschaft Irschenberg/Reichersdorf Freie Wählergemeinschaft Niklasreuth FDP/Aktive Bürger	493 524 334 218	31,4 33,4 21,3 13,9	5 5 4 2	- 1 1 -
124 Kreuth (16 / 15,210)	2 949 1 507 51,1	1 480 1,8 16/ 3	CSU SPD Freie Wählergemeinschaft der Gde	705 300 475	47,7 20,3 32,1	8 3 5	2 1 -
125 Miesbach, St (24 / 22,283)	8 853 4 541 51,3	4 425 2,6 24/ 4	CSU SPD GRÜNE Freie Wähler Miesbach-Parsberg-Wies FDP	1 607 1 055 641 967 155	36,3 23,8 14,5 21,8 3,5	9 6 3 5 1	1 2 1 - -
127 Otterfing (16 / 15,450)	3 563 2 328 65,3	2 296 1,4 16/ 2	CSU SPD GRÜNE Freie Wähler	841 539 399 517	36,6 23,5 17,4 22,5	6 4 3 3	1 - - 1
129 Rottach-Egern (20 / 18,589)	4 774 2 840 59,5	2 797 1,5 20/ 4	CSU SPD GRÜNE Freie Wählergemeinschaft	1 349 211 148 1 089	48,2 7,5 5,3 38,9	10 1 1 8	2 - - 2
131 Schliersee, M (20 / 18,604)	5 621 2 892 51,4	2 826 2,3 20/ 5	CSU SPD GRÜNE Die Freien Wähler im Markt Die Schlierseer	1 043 324 408 363 688	36,9 11,5 14,4 12,8 24,4	7 2 3 3 5	2 - 1 1 1

\*) Betrifft die Landesvereinigung FREIE WÄHLER Bayern.

## Noch: 10. Wahl der Gemeinderäte in den kreisangehörigen Gemeinden in Bayern 2014 nach Gemeinden

## Noch: 10.1 Oberbayern

G e m e i n d e (mögliche Stimmzahl je Wähler / durch- schnittlich vergebene Stimmzahl je Wähler)	Stimme- rechtigte	Gültige Stimmzettel	Wahlvorschlag		Gewichtete Stimmen		Sitze	
	Wähler	ungültige Stz. in %			Anzahl	%	ins- gesamt	dar. Frauen
	Wahlbetei- ligung in %	Sitze insg./ dar. Frauen						
Noch: Landkreis 182 Miesbach								
132 Tegernsee, St (16 / 14,939)	3 112 1 662 53,4	1 632 CSU 1,8 SPD 16/ 3 Freie Wählergemeinschaft BürgerListe e.V.	563 263 501 305	34,5 16,1 30,7 18,7	5 3 5 3	1 - 1 1		
133 Valley (16 / 15,379)	2 448 1 586 64,8	1 549 CSU 2,3 SPD 16/ 1 Freie Wählergemeinschaft Valleyer Liste	415 196 645 293	26,8 12,6 41,6 18,9	4 2 7 3	- - 1 -		
134 Waakirchen (20 / 18,837)	4 517 3 043 67,4	2 986 CSU 1,9 SPD/Unabhängige 20/ 4 Freie Wählergemeinschaft Aktive Bürgervereinigung	811 309 1 233 633	27,1 10,3 41,3 21,2	6 2 8 4	- 1 3 -		
136 Warngau (16 / 15,260)	2 984 1 973 66,1	1 936 CSU 1,9 GRÜNE 16/ 3 Freie Wählergemeinschaft Warngau-Wall Draxlhamer Liste BP	630 417 645 102 142	32,5 21,5 33,3 5,3 7,3	5 4 5 1 1	- 1 2 - -		
137 Weyarn (16 / 15,424)	2 625 1 853 70,6	1 829 CSU 1,3 SPD 16/ 5 Unabhängige Wählergemeinschaft Goldenes Tal Freie Wählergemeinschaft Wir in der Gde e.V.	537 418 305 249 320	29,4 22,8 16,7 13,6 17,5	5 3 3 2 3	1 1 1 1 1		
Landkreis zusammen	77 430 44 597 57,6	43 736 CSU 1,9 SPD 308/ 61 FREIE WÄHLER *) GRÜNE Sonstige zusammen darunter übrige Parteien gemeinsame Wahlvorschläge Wählergruppen	15 428 6 281 - 3 415 18 612 297 3 145 15 156	35,3 14,4 - 7,8 42,6 0,7 7,2 34,7	106 40 - 20 142 2 22 118	16 10 - 7 28 - 4 24		
Landkreis 183 Mühldorf a.Inn								
112 Ampfing (20 / 18,564)	5 004 2 440 48,8	2 396 CSU 1,8 SPD 20/ 5 GRÜNE Freie Unabhängige Ampfinger Kandidatenliste-UWG	1 302 242 223 629	54,3 10,1 9,3 26,3	11 2 2 5	2 1 1 1		
113 Aschau a.Inn (16 / 14,922)	2 377 1 425 59,9	1 408 CSU 1,2 SPD 16/ 4 Aschauer Wählergemeinschaft	536 294 578	38,1 20,8 41,1	6 3 7	2 - 2		
114 Buchbach, M (16 / 14,720)	2 478 1 406 56,7	1 359 CSU/Parteilfreie 3,3 Freie Wähler 16/ 3 Umland Wahlvorschlag Ranoldsberg	463 386 262 248	34,0 28,4 19,3 18,3	5 5 3 3	1 2 - -		
115 Egglkofen (24 / 21,963)	977 707 72,4	700 CSU/Freie Wähler 1,0 Unabhängige Liste e.V. 12/ 2	351 349	50,2 49,8	6 6	1 1		
116 Erharting (16 / 14,616)	753 510 67,7	503 Freie Wählergemeinschaft/Wählergruppe Isengau 1,4 Unabhängige Wählergruppe 8/ 1	287 216	57,0 43,0	5 3	1 -		
118 Gars a.Inn, M (16 / 14,913)	3 018 1 918 63,6	1 887 CSU 1,6 Freie Wählergemeinschaft 16/ 3 Parteiloser Wählerblock Gars-Bahnhof Freie Wählergemeinschaft Mittergars Freie Wählergemeinschaft Au a.Inn Freie Wählergemeinschaft Lengmoos	351 587 295 208 225 221	18,6 31,1 15,6 11,0 11,9 11,7	3 5 2 2 2 2	- 2 - - 1 -		
119 Haag i.OB, M (20 / 18,389)	4 913 2 910 59,2	2 857 CSU 1,8 SPD 20/ 4 Parteilfreie Wählergemeinschaft Freie Wählergemeinschaft e.V. Wir für Haag	970 511 703 386 287	33,9 17,9 24,6 13,5 10,0	7 3 5 3 2	1 2 1 - -		
120 Heldenstein (28 / 25,583)	2 013 1 462 72,6	1 442 CSU 1,4 Unabhängige Wählergemeinschaft 14/ 2 Wählergemeinschaft Einheit Weidenbach	632 558 252	43,8 38,7 17,5	6 5 3	1 - 1		
122 Jettenbach (16 / 6,439)	597 419 70,2	415 Jettenbacher Wählergemeinschaft 1,0 ohne Wahlvorschlag 8/ 3	413 2	99,6 0,4	8 -	3 -		
123 Kirchdorf (16 / 14,575)	1 074 871 81,1	861 Freie Wählergemeinschaft 1,1 Freie Wählergemeinschaft Berg 12/ 1 Freie Wählergemeinschaft Fürholzen	409 308 144	47,5 35,7 16,7	6 4 2	- 1 -		

\*) Betrifft die Landesvereinigung FREIE WÄHLER Bayern.

## Noch: 10. Wahl der Gemeinderäte in den kreisangehörigen Gemeinden in Bayern 2014 nach Gemeinden

## Noch: 10.1 Oberbayern

G e m e i n d e (mögliche Stimmzahl je Wähler / durch- schnittlich vergebene Stimmzahl je Wähler)	Stimme- rechtigte	Gültige Stimmzettel	Wahlvorschlag	Gewichtete Stimmen		Sitze	
	Wähler	ungültige Stz. in %		Anzahl	%	ins- gesamt	dar. Frauen
	Wahlbetei- ligung in %	Sitze insg./ dar. Frauen					
Noch: Landkreis 183 Mühldorf a.Inn							
124 Kraiburg a.Inn, M (16 / 15,135)	3 249 1 638 50,4	1 610 CSU 1,7 SPD 16/ 4 GRÜNE	Unabhängige Wählergemeinschaft	794 216 122 478	49,3 13,4 7,6 29,7	8 2 1 5	3 - - 1
125 Lohkirchen (16 / 15,488)	547 398 72,8	391 CSU/Freie Wählergemeinschaft 1,8 Unabhängige Wählergemeinschaft 8/ 1		141 250	36,0 64,0	3 5	- 1
126 Maitenbeth (24 / 19,935)	1 568 1 008 64,3	999 GRÜNE 0,9 Bürgerliste 12/ 2		151 848	15,1 84,9	2 10	1 1
127 Mettenheim (16 / 14,860)	2 586 1 311 50,7	1 286 CSU 1,9 SPD 16/ 2 Überparteiliche Wählergruppe		710 172 404	55,2 13,4 31,4	9 2 5	1 - 1
128 Mühldorf a.Inn, St (24 / 22,157)	14 934 7 915 53,0	7 731 CSU 2,3 SPD 24/ 8 Freie Wähler*/Unabhängige Wählergemeinschaft GRÜNE Die Freien Mühldorfer/FDP		2 446 2 087 1 248 828 1 122	31,6 27,0 16,1 10,7 14,5	8 6 4 3 3	2 3 1 1 1
129 Neumarkt-Sankt Veit,St (20 / 18,713)	4 889 2 625 53,7	2 581 CSU 1,7 SPD 20/ 5 UWG-Freie Wähler e.V.		1 058 202 1 321	41,0 7,8 51,2	8 2 10	2 - 3
130 Niederbergkirchen (24 / 9,770)	959 638 66,5	635 CSU/Niederbergkirchener Bürgerliste 0,5 ohne Wahlvorschlag 12/ 0		632 3	99,5 0,5	12 -	- -
131 Niedertaufkirchen (24 / 21,096)	1 069 679 63,5	675 Freie Wählergemeinschaft/Freie Wählergem. Roßbach 0,6 WIR BÜRGER für Niedertaufk., Roßbach u. Stetten 12/ 2		507 168	75,1 24,9	9 3	1 1
132 Oberbergkirchen (24 / 22,107)	1 307 936 71,6	924 CSU/Parteifreie Wähler Oberbergkirchen-Irl 1,3 GRÜNE 12/ 3 Unabhängige Wählergemeinschaft/Bürgerliste		502 125 297	54,3 13,6 32,1	6 2 4	1 - 2
134 Oberneukirchen (16 / 8,023)	638 439 68,8	437 Freie Wähler/Wählergemeinschaft 0,5 ohne Wahlvorschlag 8/ 0		434 3	99,4 0,6	8 -	- -
135 Obertaufkirchen (28 / 26,181)	1 928 1 271 65,9	1 251 CSU 1,6 Einigkeit Oberornau e.V. 14/ 1 Heimatreue Freie Bürger		322 348 440 141	25,7 27,9 35,1 11,3	4 4 5 1	- - 1 -
136 Polling (16 / 14,932)	2 648 1 621 61,2	1 592 CSU 1,8 Freie Wähler Polling-Flossing e.V. 16/ 1		993 599	62,4 37,6	10 6	1 -
138 Rattenkirchen (16 / 7,607)	775 528 68,1	527 CSU/Freie Wählergemeinschaft 0,2 ohne Wahlvorschlag 8/ 1		526 1	99,8 0,2	8 -	1 -
139 Rechtmehring (24 / 8,418)	1 442 813 56,4	807 Wählergemeinschaft 0,7 ohne Wahlvorschlag 12/ 2		802 5	99,4 0,6	12 -	2 -
140 Reichertsheim (12 / 11,663)	1 305 933 71,5	923 Interessengruppe 1,1 Einigkeit Ramsau 12/ 2		477 446	51,7 48,3	6 6	1 1
143 Schönberg (16 / 15,316)	779 575 73,8	561 CSU/Freie Wählergemeinschaft 2,4 Parteifreie Wähler/SPD 8/ 1 Wählergemeinschaft Aspertscham		287 118 156	51,2 21,0 27,8	4 2 2	1 - -
144 Schwindegg (16 / 15,221)	2 697 1 599 59,3	1 573 CSU 1,6 GRÜNE 16/ 2 Freie und unabhängige Wählergemeinschaft Einig Walkersaich/Wörth		636 221 477 239	40,4 14,0 30,4 15,2	7 2 5 2	1 - 1 -
145 Taufkirchen (12 / 11,454)	1 084 698 64,4	690 Freie Liste 1,1 Unabhängige Wählergruppe 12/ 1		386 304	55,9 44,1	7 5	1 -
147 Unterreit (24 / 21,624)	1 350 850 63,0	834 Freie Wählergemeinschaft Wang 1,9 Freie Wählergemeinschaft 12/ 2 Freie Wählergemeinschaft Grünthal		353 236 245	42,3 28,3 29,3	5 3 4	2 - -

\*) Betrifft die Landesvereinigung FREIE WÄHLER Bayern.

## Noch: 10. Wahl der Gemeinderäte in den kreisangehörigen Gemeinden in Bayern 2014 nach Gemeinden

## Noch: 10.1 Oberbayern

G e m e i n d e (mögliche Stimmzahl je Wähler / durch- schnittlich vergebene Stimmzahl je Wähler)	Stimme- rechtigte	Gültige Stimmzettel	Wahlvorschlag	Gewichtete Stimmen		Sitze	
	Wähler	ungültige Stz. in %		Anzahl	%	ins- gesamt	dar. Frauen
	Wahlbetei- ligung in %	Sitze insg./ dar. Frauen					
Noch: Landkreis 183 Mühldorf a.Inn							
148 Waldkraiburg, St (30 / 26,901)	18 535 8 576 46,3	8 415 CSU 1,9 SPD 30/ 12 Unabhängige Wählergemeinschaft		3 612 1 580 3 223	42,9 18,8 38,3	13 6 11	7 2 3
151 Zangberg (24 / 21,139)	897 592 66,0	575 CSU 2,9 Bürgerliste 12/ 0		220 355	38,3 61,7	5 7	- -
Landkreis zusammen	88 390 49 711 56,2	48 845 CSU 1,7 SPD 434/ 80 FREIE WÄHLER *) GRÜNE Sonstige zusammen darunter übrige Parteien gemeinsame Wahlvorschläge Wählergruppen		14 582 5 304 - 1 670 27 289 - 5 390 21 885	29,9 10,9 - 3,4 55,9 - 11,0 44,8	105 26 - 12 291 - 53 238	23 8 - 3 46 - 7 39
<b>Landkreis 184 München</b>							
112 Aschheim (20 / 18,968)	6 333 3 623 57,2	3 592 CSU 0,9 SPD 20/ 7 Freie Wähler Ascheim/Dornach e.V.		1 877 893 822	52,2 24,9 22,9	10 5 5	3 3 1
113 Baierbrunn (14 / 13,505)	2 311 1 472 63,7	1 452 CSU 1,4 SPD/Parteilose Bürgergemeinschaft 14/ 2 GRÜNE Überparteiliche Wählergruppe Baierbrunner u. Buchenhainer Interessengem.		346 209 155 367 375	23,8 14,4 10,7 25,3 25,8	3 2 1 4 4	- 1 - 1 -
114 Brunnthal (16 / 15,252)	4 028 2 486 61,7	2 445 CSU 1,6 SPD 16/ 5 GRÜNE Unabhängige Brunnthaler Wählergruppe Parteilose Wählergruppe Brunnthal-Hofolding		1 226 380 142 277 420	50,1 15,6 5,8 11,3 17,2	8 2 1 2 3	3 1 1 - -
118 Feldkirchen (20 / 18,312)	5 278 3 066 58,1	3 020 CSU 1,5 SPD 20/ 5 GRÜNE UWV FDP		729 1 089 292 849 61	24,1 36,0 9,7 28,1 2,0	5 7 2 6 -	- 3 2 - -
119 Garching b.München, St (24 / 22,296)	12 435 6 379 51,3	6 291 CSU 1,4 SPD 24/ 4 GRÜNE Bürger für Garching Unabhängige Garchinger FDP		1 967 1 781 784 786 819 154	31,3 28,3 12,5 12,5 13,0 2,4	7 7 3 3 3 1	1 3 - - - -
120 Gräfelfing (24 / 22,601)	10 516 6 101 58,0	5 983 CSU 1,9 SPD 24/ 8 GRÜNE/Unabhängige Liste Interessengemeinschaft Gartenstadt Bürgerverein Gräfelfing-Lochham e.V. Anliegerinitiative Gartengde FDP		1 911 567 688 1 018 981 553 265	31,9 9,5 11,5 17,0 16,4 9,3 4,4	8 2 3 4 4 2 1	5 - 2 1 - - -
121 Grasbrunn (20 / 18,955)	5 045 3 127 62,0	3 080 CSU 1,5 SPD 20/ 6 GRÜNE Freie Wähler Gemeinschaft Bürger Für Grasbrunn		965 938 259 611 307	31,3 30,5 8,4 19,8 10,0	6 6 2 4 2	2 3 - 1 -
122 Grünwald (24 / 22,233)	8 830 4 950 56,1	4 861 CSU 1,8 SPD 24/ 7 GRÜNE Parteilose Bürger e.V. FDP		2 861 330 493 822 355	58,9 6,8 10,1 16,9 7,3	14 2 2 4 2	4 1 2 - -
123 Haar (24 / 22,374)	15 262 7 512 49,2	7 400 CSU 1,5 SPD 24/ 7 GRÜNE Freie Wählergemeinschaft e.V.		3 049 3 083 808 460	41,2 41,7 10,9 6,2	10 10 3 1	2 4 1 -
127 Höhenkirchen-Sieg. (24 / 22,272)	7 835 4 600 58,7	4 528 CSU 1,6 SPD 24/ 10 GRÜNE Unabh. Bürger f. ein lebensw. Höhenk.-Siegertsbr. Allgemeine Freie Wählergemeinschaft		1 976 1 112 597 483 360	43,6 24,6 13,2 10,7 8,0	10 6 3 3 2	4 4 2 - -

\*) Betrifft die Landesvereinigung FREIE WÄHLER Bayern.

## Noch: 10. Wahl der Gemeinderäte in den kreisangehörigen Gemeinden in Bayern 2014 nach Gemeinden

## Noch: 10.1 Oberbayern

G e m e i n d e (mögliche Stimmzahl je Wähler / durch- schnittlich vergebene Stimmzahl je Wähler)	Stimme- rechtigte	Gültige Stimmzettel	Wahlvorschlag	Gewichtete Stimmen		Sitze	
	Wähler	ungültige Stz. in %		Anzahl	%	ins- gesamt	dar. Frauen
	Wahlbetei- ligung in %	Sitze insg./ dar. Frauen					
Noch: Landkreis 184 München							
129 Hohenbrunn (20 / 18,938)	6 645 3 242 48,8	3 216 CSU 0,8 SPD 20/ 7 GRÜNE	CSU SPD GRÜNE Überp. Wgem.-FW/Bürgerforum Hohenbr.-Riemerling FDP	1 215 484 697 634 186	37,8 15,1 21,7 19,7 5,8	8 3 4 4 1	2 2 2 1 -
130 Ismaning (24 / 22,493)	12 868 7 575 58,9	7 457 CSU 1,6 SPD 24/ 6 GRÜNE	CSU SPD GRÜNE Freie Wähler-Gemeinschaft	2 261 2 290 702 2 204	30,3 30,7 9,4 29,6	7 8 2 7	1 3 1 1
131 Kirchheim b.München (24 / 21,907)	10 361 6 588 63,6	6 448 CSU 2,1 SPD 24/ 10 GRÜNE	CSU SPD GRÜNE Vereinigte Fr. Wgem. Kirchheim/Heimstetten e.V. Lebenswertes Kirchheim e.V. FDP ÖDP	2 703 1 933 465 461 266 284 336	41,9 30,0 7,2 7,1 4,1 4,4 5,2	10 7 2 2 1 1 1	5 3 1 1 - - -
132 Neuried (20 / 19,270)	6 498 4 110 63,3	4 046 CSU 1,6 SPD 20/ 8 GRÜNE	CSU SPD GRÜNE Freie Wähler Wählergruppe der Bürgerinitiative Bündnis Zukunft	1 338 909 468 283 155 893	33,1 22,5 11,6 7,0 3,8 22,1	7 5 2 1 1 4	4 3 1 - - -
134 Oberhaching (24 / 22,501)	10 192 6 417 63,0	6 331 CSU 1,3 SPD 24/ 8 GRÜNE	CSU SPD GRÜNE Wählergemeinschaft Freie Bürger Bürgerver./Interessengem.Gde/Altgde Oberbiberg Vereinigte Freie Wähler	2 568 1 307 712 700 296 290 458	40,6 20,6 11,2 11,1 4,7 4,6 7,2	10 5 2 3 1 1 2	4 2 1 - - 1 -
135 Oberschleißheim (24 / 22,378)	8 863 4 690 52,9	4 606 CSU 1,8 SPD 24/ 11 FREIE WÄHLER*) GRÜNE FDP	CSU SPD FREIE WÄHLER*) GRÜNE FDP	1 162 1 402 1 068 738 236	25,2 30,4 23,2 16,0 5,1	6 7 6 4 1	3 3 1 3 1
136 Ottobrunn (30 / 28,051)	16 263 6 739 41,4	6 676 CSU 0,9 SPD 30/ 12 GRÜNE/ÖDP	CSU SPD GRÜNE/ÖDP Bürgervereinigung e.V. FDP	2 716 1 536 1 147 897 380	40,7 23,0 17,2 13,4 5,7	12 7 5 4 2	4 3 4 1 -
137 Aying (16 / 14,973)	3 821 2 218 58,0	2 188 CSU 1,4 SPD 16/ 3 GRÜNE	CSU SPD GRÜNE Freie Wählergemeinschaft der Gde Parteilunabhängige Wählergemeinschaft Helfendorf	574 152 305 592 565	26,3 6,9 13,9 27,0 25,8	4 1 2 5 4	- - 1 2 -
138 Planegg (24 / 22,591)	8 384 4 829 57,6	4 741 CSU 1,8 SPD 24/ 6 GRÜNE/ÖDP/Unabh. Bürgerinitiative: Gruppe 21	CSU SPD GRÜNE/ÖDP/Unabh. Bürgerinitiative: Gruppe 21 Freie Wähler Dynamische FDP	1 248 1 694 816 397 586	26,3 35,7 17,2 8,4 12,4	6 9 4 2 3	1 4 1 - -
139 Pullach i.Isartal (20 / 19,111)	6 775 4 102 60,5	4 031 CSU 1,7 SPD 20/ 4 GRÜNE	CSU SPD GRÜNE FDP WIP-Wir in Pullach e.V.	1 124 536 763 581 1 027	27,9 13,3 18,9 14,4 25,5	5 3 4 3 5	1 - 1 - 2
140 Putzbrunn (20 / 18,750)	4 931 2 374 48,1	2 333 CSU 1,7 SPD 20/ 6 GRÜNE	CSU SPD GRÜNE Gemeinschaft pro Putzbrunn e.V. Freie Wähler Gemeinschaft FDP	755 472 196 620 232 58	32,4 20,2 8,4 26,6 10,0 2,5	6 4 2 5 2 1	1 3 1 1 - -
141 Sauerlach (20 / 18,905)	5 809 3 914 67,4	3 870 CSU 1,1 SPD 20/ 2 GRÜNE	CSU SPD GRÜNE Unabhängige Bürgervereinigung e.V.	1 372 419 553 1 526	35,4 10,8 14,3 39,4	7 2 3 8	1 1 - -
142 Schäftlarn (20 / 19,046)	4 287 2 780 64,8	2 741 CSU 1,4 SPD 20/ 7 GRÜNE	CSU SPD GRÜNE GemeindeUnion Unabhängige Wählergruppe Gemeinwohl	1 052 218 648 565 258	38,4 7,9 23,7 20,6 9,4	8 1 5 4 2	3 - 1 1 2

\*) Betrifft die Landesvereinigung FREIE WÄHLER Bayern.

## Noch: 10. Wahl der Gemeinderäte in den kreisangehörigen Gemeinden in Bayern 2014 nach Gemeinden

## Noch: 10.1 Oberbayern

G e m e i n d e (mögliche Stimmzahl je Wähler / durch- schnittlich vergebene Stimmzahl je Wähler)	Stimme- rechtigte	Gültige Stimmzettel	Wahlvorschlag	Gewichtete Stimmen		Sitze	
	Wähler	ungültige Stz. in %		Anzahl	%	ins- gesamt	dar. Frauen
	Wahlbetei- ligung in %	Sitze insg./ dar. Frauen					
Noch: Landkreis 184 München							
144 Straßlach-Dingharting (28 / 25,339)	2 354 1 545 65,6	1 495 CSU 3,2 GRÜNE 14/ 3 Unabhängige Wählervereinigung Freie Wählergemeinschaft BP Bürgerbewegung	374 183 306 340 195 97	25,0 12,2 20,4 22,7 13,1 6,5	3 2 3 3 2 1	- 1 - 1 - 1	
145 Taufkirchen (24 / 22,139)	13 500 6 669 49,4	6 572 CSU 1,5 SPD 24/ 8 GRÜNE Initiative Lebenswertes Taufkirchen Freie Wähler e.V. FDP/Freie Wählergemeinschaft	2 312 1 509 893 738 966 154	35,2 23,0 13,6 11,2 14,7 2,3	8 5 3 3 4 1	2 2 1 2 - 1	
146 Neubiberg (24 / 22,657)	10 606 5 418 51,1	5 343 CSU 1,4 SPD 24/ 6 GRÜNE/ÖDP Freie Wähler N@U Neubiberg und Unterbiberg FDP USU-100% Uni	1 640 957 1 009 1 426 165 146	30,7 17,9 18,9 26,7 3,1 2,7	7 4 5 6 1 1	1 1 2 2 - -	
147 Unterföhring (24 / 22,326)	8 221 4 642 56,5	4 577 CSU 1,4 SPD 24/ 6 GRÜNE Parteilose Wählerschaft e.V. FDP	881 1 514 417 1 728 37	19,2 33,1 9,1 37,8 0,8	5 8 2 9 -	2 2 - 2 -	
148 Unterhaching (30 / 27,548)	18 919 9 393 49,6	9 246 CSU 1,6 SPD 30/ 13 GRÜNE FDP Freie Wähler e.V.	3 271 3 315 1 644 519 497	35,4 35,9 17,8 5,6 5,4	11 11 5 2 1	2 6 4 - 1	
149 Unterschleißheim, St (30 / 27,790)	20 831 8 589 41,2	8 456 CSU 1,5 SPD 30/ 11 GRÜNE Freie Bürgerschaft e.V. ÖDP FDP	3 376 2 905 861 681 404 229	39,9 34,4 10,2 8,1 4,8 2,7	12 10 3 2 2 1	3 4 2 1 1 -	
Landkreis zusammen	258 001 139 150 53,9	137 025 CSU 1,5 SPD 642/ 198 FREIE WÄHLER *) GRÜNE Sonstige zusammen darunter übrige Parteien gemeinsame Wahlvorschläge Wählergruppen	48 849 33 725 1 068 13 775 39 608 5 031 4 023 30 554	35,6 24,6 0,8 10,1 28,9 3,7 2,9 22,3	223 147 6 64 202 25 20 157	64 64 1 29 40 2 11 27	
Landkreis 185 Neuburg-Schrobenhausen							
113 Aresing (14 / 13,438)	2 190 1 655 75,6	1 616 CSU 2,4 SPD 14/ 2 Freie Wähler Einigkeit e.V.	772 239 605	47,8 14,8 37,4	7 2 5	1 1 -	
116 Berg im Gau (24 / 22,607)	992 790 79,6	783 CSU 0,9 Freie Wähler e.V. 12/ 1	365 418	46,6 53,4	6 6	- 1	
118 Bergheim (24 / 22,053)	1 520 1 145 75,3	1 124 CSU 1,8 Dorfgemeinschaft e.V. 12/ 2 Bürgergemeinschaft Unterstall e.V.	266 600 258	23,7 53,3 23,0	3 6 3	- 1 1	
123 Brunnen (24 / 22,488)	1 290 973 75,4	965 CSU/FWG Hohenried 0,8 SPD/UB 12/ 2 FWG	404 61 500	41,9 6,3 51,8	5 1 6	- 1 1	
125 Burgheim, M (16 / 15,235)	3 634 2 524 69,5	2 488 CSU 1,4 SPD 16/ 3 Freie Wähler/Bürgerblock Junge Bürger	1 035 450 773 230	41,6 18,1 31,1 9,2	7 3 5 1	3 - - -	
127 Ehekirchen (16 / 15,063)	2 906 2 128 73,2	2 105 CSU 1,1 Freie Wähler Dorfgemeinschaft 16/ 2	852 1 253	40,5 59,5	6 10	1 1	
131 Gachenbach (28 / 25,724)	1 893 1 391 73,5	1 362 CSU/Bürgerblock 2,1 Freie Wähler 14/ 1 Die Neue Liste	445 632 285	32,7 46,4 20,9	5 6 3	- 1 -	
139 Karlshuld (20 / 19,032)	4 287 2 856 66,6	2 819 CSU 1,3 SPD 20/ 7 Freie Wähler	883 361 1 575	31,3 12,8 55,9	6 3 11	2 - 5	

\*) Betrifft die Landesvereinigung FREIE WÄHLER Bayern.

## Noch: 10. Wahl der Gemeinderäte in den kreisangehörigen Gemeinden in Bayern 2014 nach Gemeinden

## Noch: 10.1 Oberbayern

G e m e i n d e (mögliche Stimmzahl je Wähler / durch- schnittlich vergebene Stimmzahl je Wähler)	Stimme- rechtigte	Gültige Stimmzettel	Wahlvorschlag	Gewichtete Stimmen		Sitze	
	Wähler	ungültige Stz. in %		Anzahl	%	ins- gesamt	dar. Frauen
	Wahlbetei- ligung in %	Sitze insg./ dar. Frauen					
Noch: Landkreis 185 Neuburg-Schrobenhausen							
140 Karlskron (16 / 15,389)	3 863 2 617 67,7	2 564 2,0 16/ 4	CSU SPD GRÜNE Freie Wähler e.V. COMPAKT-Liste Karlskron	816 389 313 684 362	31,8 15,2 12,2 26,7 14,1	5 3 2 4 2	- - 1 1 2
143 Langenmosen (24 / 22,042)	1 235 956 77,4	944 1,3 12/ 1	CSU Freie Wähler Wählergruppe Junge Bürger	441 364 139	46,7 38,6 14,8	5 5 2	- 1 -
149 Neuburg a.d.Donau,GKSt (30 / 26,251)	22 439 10 692 47,6	10 461 2,2 30/ 7	CSU SPD FREIE WÄHLER*)FREIE WÄHLER e.V. GRÜNE FDP/Liberale für Neuburg	4 760 1 817 2 658 622 604	45,5 17,4 25,4 5,9 5,8	14 5 7 2 2	3 - 2 1 1
150 Oberhausen (14 / 13,227)	2 101 1 355 64,5	1 324 2,3 14/ 3	CSU SPD Freie Wählergemeinschaft Ober-/Unterhausen Freie Wählergemeinschaft Sinning Bürger für die Gde e.V.	447 299 321 163 94	33,8 22,6 24,2 12,3 7,1	5 3 3 2 1	1 1 - - 1
153 Rennertshofen, M (16 / 15,192)	3 863 2 815 72,9	2 767 1,7 16/ 2	CSU SPD Freie Wähler Ortsgruppe Aktive Bürger Ortsteilliste-Politik für Rennertshofen	1 080 235 772 453 227	39,0 8,5 27,9 16,4 8,2	6 1 5 3 1	1 - 1 - -
157 Rohrenfels (24 / 21,908)	1 218 807 66,3	794 1,6 12/ 2	CSU Dorfgemeinschaft Freie Wähler Wagenhofen-Ballersdorf	303 216 275	38,1 27,2 34,7	5 3 4	1 1 -
158 Schrobenhausen, St (24 / 21,875)	12 758 6 547 51,3	6 386 2,5 24/ 2	CSU SPD FREIE WÄHLER*)Freie Wähler e.V. proSOB e.V. Bürgervereinigung Sandzell e.V. Die Unabhängigen Schrobenhausener e.V.	2 392 1 020 1 269 773 484 448	37,5 16,0 19,9 12,1 7,6 7,0	9 4 5 3 2 1	1 1 - - - -
163 Königsmoos (16 / 15,342)	3 577 2 199 61,5	2 155 2,0 16/ 1	CSU SPD/Parteilose Wähler Freie Wähler e.V. Bürgergemeinschaft e.V.	664 173 760 558	30,8 8,0 35,2 25,9	5 1 6 4	- - 1 -
166 Waidhofen (28 / 25,235)	1 738 1 122 64,6	1 103 1,7 14/ 0	CSU Freie Wähler	533 570	48,3 51,7	7 7	- -
168 Weichering (28 / 26,211)	1 941 1 317 67,9	1 295 1,7 14/ 2	CSU SPD Freie Wählergemeinschaft Lichtenau Dorfgemeinschaft	390 271 349 285	30,1 21,0 26,9 22,0	4 3 4 3	- 1 1 -
Landkreis zusammen	73 445 43 889 59,8	43 055 1,9 284/ 44	CSU SPD FREIE WÄHLER *) GRÜNE Sonstige zusammen darunter übrige Parteien gemeinsame Wahlvorschläge Wählergruppen	15 999 5 081 - 935 21 040 - 5 614 15 426	37,2 11,8 - 2,2 48,9 - 13,0 35,8	100 27 - 4 153 - 26 127	14 4 - 2 24 - 4 20
Landkreis 186 Pfaffenhofen a.d.Ilm							
113 Baar-Ebenhausen (20 / 18,956)	4 067 2 375 58,4	2 324 2,1 20/ 4	CSU SPD Freie Wähler e.V.	1 213 502 609	52,2 21,6 26,2	11 4 5	2 2 -
116 Ernsgaden (20 / 18,911)	1 285 751 58,4	727 3,2 12/ 3	CSU SPD/Unabhängige Wähler Freie Wähler	362 158 207	49,8 21,8 28,4	6 3 3	1 1 1
122 Geisenfeld, St (24 / 21,882)	8 057 4 983 61,8	4 940 0,9 24/ 4	CSU Freie Wähler Unabhängige Soziale Bürger Union Land Christliche Demokraten Initiative Lebendiges Miteinander	1 232 1 130 1 456 464 333 325	24,9 22,9 29,5 9,4 6,7 6,6	6 5 7 2 2 2	2 1 1 - - -
125 Gerolsbach (16 / 15,407)	2 659 1 975 74,3	1 949 1,3 16/ 2	CSU Unabhängige Bürger Freie Wähler Christliche Wählergemeinschaft	790 351 500 308	40,5 18,0 25,6 15,8	6 3 4 3	- 1 1 -

\*) Betrifft die Landesvereinigung FREIE WÄHLER Bayern.

## Noch: 10. Wahl der Gemeinderäte in den kreisangehörigen Gemeinden in Bayern 2014 nach Gemeinden

## Noch: 10.1 Oberbayern

G e m e i n d e (mögliche Stimmzahl je Wähler / durch- schnittlich vergebene Stimmzahl je Wähler)	Stimme- rechtigte	Gültige Stimmzettel	Wahlvorschlag	Gewichtete Stimmen		Sitze	
	Wähler	ungültige Stz. in %		Anzahl	%	ins- gesamt	dar. Frauen
	Wahlbetei- ligung in %	Sitze insg./ dar. Frauen					
Noch: Landkreis 186 Pfaffenhofen a.d. Ilm							
126 Hettenshausen (28 / 25,169)	1 602 960 59,9	942 CSU 1,9 SPD 14/ 2 Unabhängige Wählergruppe FDP		261 143 524 14	27,7 15,2 55,6 1,5	4 2 8 -	- 1 1 -
128 Hohenwart, M (16 / 14,779)	3 558 1 960 55,1	1 938 CSU 1,1 Freie Wähler e.V. 16/ 3		1 048 890	54,1 45,9	9 7	2 1
130 Ilmmünster (28 / 24,903)	1 674 1 087 64,9	1 073 CSU 1,3 SPD 14/ 5 Freie Wählergemeinschaft Ilmmünster/Ilmried		651 144 278	60,6 13,5 25,9	8 2 4	4 1 -
132 Jetzendorf (14 / 13,383)	2 352 1 569 66,7	1 542 CSU 1,7 SPD 14/ 2 Parteiunabhängige Wählergruppe Wählergruppe Lampertshausen Freie Bürger		567 133 539 159 144	36,8 8,6 34,9 10,3 9,4	5 1 5 1 2	1 - - - 1
137 Manching, M (24 / 22,244)	9 396 4 808 51,2	4 696 CSU 2,3 SPD 24/ 8 Freie Wähler e.V. Unabhängige Wähler e.V.		1 352 1 067 1 791 486	28,8 22,7 38,1 10,4	7 5 9 3	2 2 3 1
139 Münchsmünster (28 / 25,617)	2 370 1 343 56,7	1 315 CSU 2,1 SPD/UW 14/ 3 Christliche Wählergemeinschaft e.V.		408 390 517	31,0 29,7 39,3	4 4 6	1 - 2
143 Pfaffenhofen/Ilm, St (30 / 26,984)	19 384 11 397 58,8	11 127 CSU 2,4 SPD 30/ 7 GRÜNE Freie Wähler Ortsverband e.V. FDP ÖDP Gemeinsam für Gemeinwohl		3 794 3 488 865 1 794 395 573 218	34,1 31,4 7,8 16,1 3,5 5,2 2,0	10 9 2 5 1 2 1	2 4 1 - - - -
144 Pörmbach (28 / 25,707)	1 659 1 180 71,1	1 175 Dorfgemeinschaft 0,4 Fortschrittliche Unabhängige Wählergemeinschaft 14/ 2 Wählergemeinschaft Puch		412 489 274	35,1 41,6 23,3	5 6 3	1 - 1
146 Reichertshausen (16 / 15,233)	3 971 2 612 65,8	2 557 CSU 2,1 SPD 16/ 3 Freie Wähler e.V.*) Unabhängige Wählergemeinschaft e.V.		1 015 400 274 868	39,7 15,6 10,7 33,9	6 2 2 6	1 - 2 -
147 Reichertshofen, M (20 / 18,903)	6 093 3 523 57,8	3 462 CSU 1,7 SPD 20/ 7 Junge-Wähler-Union e.V. Freie Wähler e.V.		1 224 369 1 316 553	35,3 10,7 38,0 16,0	7 2 8 3	3 1 3 -
149 Rohrbach (20 / 19,010)	4 483 2 751 61,4	2 699 CSU 1,9 SPD 20/ 2 Freie Wähler Bürger-Gemeinschaft FDP		772 669 646 481 131	28,6 24,8 24,0 17,8 4,8	6 5 5 3 1	1 1 - - -
151 Scheyern (16 / 15,159)	3 818 2 482 65,0	2 455 CSU/Bürgerblock 1,1 Wählergruppe Gde 16/ 3 Freie Wähler Gde e.V.		736 720 999	30,0 29,3 40,7	5 5 6	1 1 1
152 Schweitenkirchen (16 / 14,686)	4 032 2 298 57,0	2 264 SPD/Freie Wähler 1,5 Freie Wählergemeinschaft/Wählergemeinschaft 16/ 4 Bürgerblock Freie Unabhängige Bürger		276 971 673 344	12,2 42,9 29,7 15,2	2 7 5 2	1 2 1 -
158 Vohburg a.d.Donau, St (20 / 18,621)	6 165 3 610 58,6	3 508 CSU 2,8 SPD 20/ 7 Aktive Vohburger Freie Wähler/Freier Wählerblock		687 1 163 1 002 656	19,6 33,1 28,6 18,7	4 6 6 4	2 3 2 -
162 Wolnzach, M (24 / 22,524)	8 711 5 613 64,4	5 467 CSU 2,6 SPD 24/ 5 GRÜNE Freie Wähler FDP/Unabhängige Wolnzacher Bürgergemeinschaft		2 234 968 249 977 833 206	40,9 17,7 4,6 17,9 15,2 3,8	10 4 1 4 4 1	2 2 - 1 - -

\*) Betrifft die Landesvereinigung FREIE WÄHLER Bayern.



## Noch: 10. Wahl der Gemeinderäte in den kreisangehörigen Gemeinden in Bayern 2014 nach Gemeinden

## Noch: 10.1 Oberbayern

G e m e i n d e (mögliche Stimmzahl je Wähler / durch- schnittlich vergebene Stimmzahl je Wähler)	Stimme- rechtigte	Gültige Stimmzettel	Wahlvorschlag	Gewichtete Stimmen		Sitze	
	Wähler	ungültige Stz. in %		Anzahl	%	ins- gesamt	dar. Frauen
	Wahlbetei- ligung in %	Sitze insg./ dar. Frauen					
Noch: Landkreis 186 Pfaffenhofen a.d. Ilm							
Landkreis zusammen	95 336 57 277 60,1	56 160 2,0 344/ 76	CSU SPD FREIE WÄHLER *) GRÜNE Sonstige zusammen darunter übrige Parteien gemeinsame Wahlvorschläge Wählergruppen	17 610 9 046 274 1 114 28 116 1 113 2 393 24 610	31,4 16,1 0,5 2,0 50,1 2,0 4,3 43,8	109 42 2 3 188 4 18 166	26 17 2 1 30 - 3 27
<b>Landkreis 187 Rosenheim</b>							
113 Amerang (16 / 14,817)	2 901 1 747 60,2	1 712 2,0 16/ 3	CSU SPD/Unabhängige ÖDP/Bündnis für Familie und Umwelt Freie Wählergruppe Kirchensur	782 362 233 335	45,7 21,1 13,6 19,6	7 4 2 3	2 1 - -
114 Aschau i.Chiemgau (20 / 18,819)	4 651 2 957 63,6	2 907 1,7 20/ 3	CSU Freie Wählergemeinschaft Aschauer Bürgerliste Prientalliste	1 078 1 236 374 219	37,1 42,5 12,9 7,5	7 8 3 2	- 2 1 -
116 Babensham (28 / 24,758)	2 353 1 562 66,4	1 539 1,5 14/ 1	Wählergemeinschaft Wählergemeinschaft Kling Bürger für Babensham	847 405 287	55,0 26,3 18,7	8 4 2	1 - -
117 Bad Aibling, St (24 / 21,726)	14 332 7 214 50,3	7 036 2,5 24/ 7	CSU SPD GRÜNE Überparteiliche Wählergemeinschaft e.V. BP ÖDP	2 828 1 189 910 1 578 271 260	40,2 16,9 12,9 22,4 3,8 3,7	10 4 3 5 1 1	1 2 2 2 - -
118 Bernau a.Chiemsee (20 / 18,713)	5 148 2 972 57,7	2 908 2,2 20/ 8	CSU SPD Freie Wähler*)/Überp. Wgem. Bernau-Hittenkirchen GRÜNE Bernauer Liste Wählerschaft Mittelstand und Gewerbe	1 103 297 282 518 507 201	37,9 10,2 9,7 17,8 17,4 6,9	8 2 2 4 3 1	3 1 1 2 1 -
120 Brannenburg (20 / 18,625)	4 614 2 565 55,6	2 520 1,8 20/ 5	CSU Freie Wähler Gemeinschaft e.V. Junges Dorf	1 254 669 597	49,8 26,5 23,7	10 5 5	3 1 1
121 Breitbrunn a.Chiemsee (24 / 21,148)	1 260 783 62,1	778 0,6 12/ 3	Parteilfreie/ÜWG Bürgerliste	549 229	70,6 29,4	8 4	1 2
122 Bruckmühl, M (24 / 21,528)	12 848 6 585 51,3	6 473 1,7 24/ 5	CSU/Parteilfreie Wählerschaft SPD GRÜNE Offene Liste Überparteiliche Wählergemeinschaft BP	3 348 847 961 547 354 416	51,7 13,1 14,8 8,4 5,5 6,4	12 3 4 2 1 2	3 - 1 1 - -
123 Chiemsee (16 / 13,806)	194 128 66,0	124 3,1 8/ 1	Freie Wählergemeinschaft Wählergruppe Kloster	107 17	86,2 13,8	7 1	- 1
124 Edling (16 / 14,869)	3 392 2 007 59,2	1 984 1,1 16/ 3	CSU Unabhäng. Bürgergemeinschaft für die Gde e.V. Überparteiliche Wählergemeinschaft	965 497 522	48,7 25,1 26,3	8 4 4	1 2 -
125 Eggstätt (14 / 13,364)	2 264 1 525 67,4	1 497 1,8 14/ 1	CSU Überparteiliche Wählergemeinschaft Freie Bürger e.V.	391 707 399	26,1 47,2 26,6	4 6 4	- 1 -
126 Eiselfing (28 / 24,953)	2 363 1 608 68,0	1 581 1,7 14/ 0	CSU SPD GRÜNE Unabhängige Liste Gde Freie Wählergemeinschaft	592 86 163 361 379	37,4 5,4 10,3 22,8 24,0	5 1 2 3 3	- - - - -
128 Bad Endorf, M (20 / 18,663)	6 486 3 678 56,7	3 592 2,3 20/ 2	CSU SPD GRÜNE Überpart. Wählergemeinschaft /Freie Wähler e.V. Endorfer Fr. Liste f. Umw., Soziales u. Ortsentw. Aktionsbündnis für Bad Endorf e.V.	1 190 544 347 647 353 511	33,1 15,1 9,6 18,0 9,8 14,2	7 3 2 3 2 3	1 - 1 - - -
129 Bad Feilnbach (20 / 18,137)	6 265 3 181 50,8	3 106 2,4 20/ 5	CSU SPD/Parteilfreie Freie Wähler	1 539 451 1 116	49,6 14,5 35,9	10 3 7	1 2 2

\*) Betrifft die Landesvereinigung FREIE WÄHLER Bayern.

## Noch: 10. Wahl der Gemeinderäte in den kreisangehörigen Gemeinden in Bayern 2014 nach Gemeinden

## Noch: 10.1 Oberbayern

G e m e i n d e (mögliche Stimmzahl je Wähler / durch- schnittlich vergebene Stimmzahl je Wähler)	Stimme- rechtigte	Gültige Stimmzettel	Wahlvorschlag	Gewichtete Stimmen		Sitze	
	Wähler	ungültige Stz. in %		Anzahl	%	ins- gesamt	dar. Frauen
	Wahlbetei- ligung in %	Sitze insg./ dar. Frauen					
Noch: Landkreis 187 Rosenheim							
130 Feldkirchen-Westerham (24 / 22,514)	8 357 4 493 53,8	4 432 1,4 24/ 3	CSU SPD GRÜNE Pro Bürger Freie Wählergemeinschaft Gesamtgemeinde Freie Wählergemeinschaft Vagen Freie Wähler Feldolling	1 261 415 583 861 553 340 419	28,5 9,4 13,1 19,4 12,5 7,7 9,5	7 2 3 5 3 2 2	1 - 2 - - - -
131 Flintsbach a.Inn (28 / 25,381)	2 378 1 532 64,4	1 512 1,3 14/ 2	CSU SPD Parteifreie Flintsbach-Fischbach	791 258 463	52,3 17,1 30,6	7 3 4	2 - -
132 Frasdorf (28 / 25,848)	2 373 1 446 60,9	1 418 1,9 14/ 2	CSU Freie Wählergruppe Freie Wählergemeinschaft Wildenwart Freie Wählergemeinschaft Umrathshausen	435 469 279 235	30,7 33,1 19,7 16,5	4 5 3 2	1 - - 1
134 Griesstätt (28 / 24,622)	2 028 1 289 63,6	1 269 1,6 14/ 1	CSU SPD Parteifreie Wähler	565 212 492	44,5 16,7 38,7	6 2 6	- 1 -
137 Großkarolinenfeld (20 / 18,417)	5 655 2 680 47,4	2 628 1,9 20/ 6	CSU SPD GRÜNE Parteilose Listenfreie Wählerschaft Großkarolinenfelder/Tattenhausener Bürgerver.	1 193 344 247 483 361	45,4 13,1 9,4 18,4 13,7	9 2 2 4 3	2 - 2 1 1
138 Gstadt a.Chiemsee (24 / 21,060)	945 528 55,9	518 1,9 12/ 1	Freie Wählergemeinschaft Bürgerliste	302 216	58,3 41,7	7 5	- 1
139 Halfing (28 / 25,430)	2 105 1 234 58,6	1 202 2,6 14/ 2	CSU Halfinger Wählervereinigung Freie Wähler	559 342 301	46,5 28,5 25,0	7 4 3	2 - -
142 Schechen (16 / 15,116)	3 724 2 549 68,4	2 522 1,1 16/ 3	CSU Parteifreie Bürger SPD/Überparteiliche Wähler Wählervereinigung Georg Weiß jun.	1 486 441 364 231	58,9 17,5 14,4 9,2	9 3 2 2	2 - - 1
145 Höslwang (24 / 9,530)	953 559 58,7	555 0,7 12/ 2	CSU/Parteifreie Bürger ohne Wahlvorschlag	550 5	99,1 0,9	12 -	2 -
148 Kiefersfelden (20 / 18,698)	5 489 3 339 60,8	3 288 1,5 20/ 1	CSU SPD Unabhängige Wählergemeinschaft	1 139 870 1 279	34,6 26,5 38,9	7 5 8	- 1 -
150 Kolbermoor, St (24 / 21,781)	14 308 5 813 40,6	5 713 1,7 24/ 9	CSU SPD GRÜNE Parteifreie Wählervereinigung e.V. REP	1 892 1 577 941 1 023 280	33,1 27,6 16,5 17,9 4,9	8 7 4 4 1	2 3 3 - 1
154 Neubuern, M (16 / 15,161)	3 359 2 532 75,4	2 492 1,6 16/ 2	CSU SPD Freie Wähler*) GRÜNE Beurer Bürgernähe	771 264 428 224 805	30,9 10,6 17,2 9,0 32,3	5 2 3 1 5	- - 1 - 1
156 Nußdorf a.Inn (28 / 25,684)	2 130 1 378 64,7	1 366 0,9 14/ 3	CSU/Freie Wählergemeinschaft Parteifreie Nußdorfer	775 591	56,7 43,3	8 6	1 2
157 Oberaudorf (16 / 15,171)	4 152 2 406 57,9	2 369 1,5 16/ 2	CSU SPD GRÜNE Bürgergemeinschaft pro e.V. Freie Wählerschaft Oberaudorf (FWO)	1 171 142 134 648 274	49,4 6,0 5,7 27,3 11,5	8 1 1 4 2	1 - 1 - -
159 Pfaffing (16 / 14,655)	3 002 1 825 60,8	1 787 2,1 16/ 4	Überparteiliche Wählergemeinschaft Unabhängige Bürgergemeinschaft Freie Wählergemeinschaft Farrach-Rettenbach Freie Wähler Forsting und Umgebung	581 296 457 453	32,5 16,6 25,6 25,4	5 3 4 4	1 2 1 -
162 Prien a.Chiemsee, M (24 / 21,880)	8 659 4 965 57,3	4 821 2,9 24/ 7	CSU SPD GRÜNE Bürger für Prien-Parteifreie Umweltliste e.V. Überparteiliche Wählergemeinschaft e.V. Freie Wähler e.V. FDP	1 949 496 485 750 677 429 35	40,4 10,3 10,1 15,6 14,0 8,9 0,7	10 3 2 4 3 2 -	3 1 2 1 - - -

\*) Betrifft die Landesvereinigung FREIE WÄHLER Bayern.

## Noch: 10. Wahl der Gemeinderäte in den kreisangehörigen Gemeinden in Bayern 2014 nach Gemeinden

## Noch: 10.1 Oberbayern

G e m e i n d e (mögliche Stimmzahl je Wähler / durch- schnittlich vergebene Stimmzahl je Wähler)	Stimme- rechtigte	Gültige Stimmzettel	Wahlvorschlag	Gewichtete Stimmen		Sitze	
	Wähler	ungültige Stz. in %		Anzahl	%	ins- gesamt	dar. Frauen
	Wahlbetei- ligung in %	Sitze insg./ dar. Frauen					
Noch: Landkreis 187 Rosenheim							
163 Prutting (28 / 24,985)	2 055 1 455 70,8	1 437 1,2 14/ 1	CSU/Parteilose SPD Freie Wähler*)/Freie Wähler Ortsverb. Freier Wählerblock	648 317 110 362	45,1 22,1 7,7 25,2	6 3 1 4	- - 1 -
164 Ramerberg (24 / 19,094)	1 056 633 59,9	626 1,1 12/ 2	Unabhängige Wähler Neue Ramerberger Liste/Freie Wählergemeinschaft	225 401	36,0 64,0	4 8	- 2
165 Raubling (24 / 22,072)	9 105 4 979 54,7	4 881 2,0 24/ 7	CSU SPD GRÜNE Freie Wähler	2 648 925 376 932	54,3 18,9 7,7 19,1	13 4 2 5	3 1 1 2
167 Riedering (20 / 9,339)	8 958 5 870 65,5	5 728 2,4 20/ 1	CSU SPD Freie Wählergemeinschaft Wählergemeinschaft Söllhuben Bürgerwählergemeinschaft Neukirchen Freie Bürger Pietzing Wählerunion Söllhuben	1 422 580 1 153 1 098 736 317 422	24,8 10,1 20,1 19,2 12,8 5,5 7,4	5 2 4 4 3 1 1	1 - - - - - -
168 Rimsting (16 / 15,009)	3 092 1 829 59,2	1 794 1,9 16/ 5	CSU SPD Unparteiliche Wählergruppe Wählergemeinschaft Greinharting FDP	915 158 459 238 24	51,0 8,8 25,6 13,3 1,4	8 2 4 2 -	2 1 2 - -
169 Rohrdorf (20 / 18,894)	4 379 2 702 61,7	2 653 1,8 20/ 4	CSU SPD Bürgerblock e.V. Freier Wählerblock Höhenmoos-Achenmühle Freie Wählergemeinschaft	1 105 276 714 369 189	41,7 10,4 26,9 13,9 7,1	8 2 5 3 2	2 - 2 - -
170 Rott a.Inn (16 / 15,227)	3 034 2 088 68,8	2 062 1,2 16/ 2	CSU SPD Bürger für Rott e.V. Rotter Forum e.V.	679 156 1 014 213	32,9 7,6 49,2 10,3	5 1 8 2	1 - 1 -
172 Samerberg (28 / 23,945)	2 162 1 477 68,3	1 450 1,8 14/ 4	CSU/Bürgerliste Überparteiliche Wählergruppe Bürger für Samerberg	552 542 356	38,1 37,4 24,6	5 5 4	1 2 1
173 Schonstett (24 / 21,032)	1 038 614 59,2	598 2,6 12/ 1	CSU Freie Wähler	310 288	51,9 48,1	6 6	1 -
174 Söchtenau (14 / 13,267)	2 061 1 357 65,8	1 334 1,7 14/ 0	Freie Wählerschaft Wählergruppe Schwabering-Krottenmühl Bürgerinitiative e.V.	626 427 281	46,9 32,0 21,1	7 4 3	- - -
176 Soyen (28 / 8,770)	2 258 1 271 56,3	1 261 0,8 14/ 2	Gemeinsame Wählerliste ohne Wahlvorschlag	1 250 11	99,1 0,9	14 -	2 -
177 Stephanskirchen (20 / 18,420)	8 218 4 433 53,9	4 346 2,0 20/ 6	CSU SPD GRÜNE Parteilose Bürger BP FDP	1 976 676 493 787 353 61	45,5 15,6 11,3 18,1 8,1 1,4	9 3 2 4 2 -	2 2 1 1 - -
179 Tuntenhausen (20 / 19,085)	5 458 3 494 64,0	3 430 1,8 20/ 3	CSU/Freie Wählergemeinschaft SPD/GRÜNE u. Freie Wählerschaft Parteilose Wählergem. Schönau u. Umgebung Wählergemeinschaft Hohenthann u. Umgebung Freie Wählergemeinschaft Beyharting Unabhängige Wähler Ostermünchen u. Umgebung Frauenliste	985 260 574 456 440 454 261	28,7 7,6 16,7 13,3 12,8 13,2 7,6	6 1 3 3 2 3 2	- - - - - 1 2
181 Vogtareuth (16 / 15,162)	2 406 1 588 66,0	1 557 2,0 16/ 3	CSU/Parteilose Wähler Überpart. Wählergemeinschaft der Gde e.V. Aktiv für unsere Gde Bürgerliste	555 472 277 253	35,6 30,3 17,8 16,3	6 5 3 2	- 3 - -
182 Wasserburg a.Inn, St (24 / 22,131)	9 622 4 218 43,8	4 110 2,6 24/ 7	CSU SPD GRÜNE Freie Wähler-Wasserburger Block Freie Wähler Reitmehring Wasserburg Bürgerforum Linke Liste	1 097 1 276 509 317 303 436 172	26,7 31,0 12,4 7,7 7,4 10,6 4,2	6 7 3 2 2 3 1	1 4 - - - 1 1

\*) Betrifft die Landesvereinigung FREIE WÄHLER Bayern.

## Noch: 10. Wahl der Gemeinderäte in den kreisangehörigen Gemeinden in Bayern 2014 nach Gemeinden

## Noch: 10.1 Oberbayern

G e m e i n d e (mögliche Stimmzahl je Wähler / durch- schnittlich vergebene Stimmzahl je Wähler)	Stimme- rechtigte	Gültige Stimmzettel	Wahlvorschlag	Gewichtete Stimmen		Sitze	
	Wähler	ungültige Stz. in %		Anzahl	%	ins- gesamt	dar. Frauen
	Wahlbetei- ligung in %	Sitze insg./ dar. Frauen					
Noch: Landkreis 187 Rosenheim							
186 Albaching (24 / 7,788)	1 311 815 62,2	813 0,2 ohne Wahlvorschlag 12/ 2	Gemeinsame Wählerliste	809	99,5	12	2
				4	0,5	-	-
Landkreis zusammen	204 901 115 903 56,6	113 729 1,9 SPD 780/ 147 FREIE WÄHLER *) GRÜNE Sonstige zusammen darunter übrige Parteien gemeinsame Wahlvorschläge Wählergruppen	CSU SPD FREIE WÄHLER *) GRÜNE Sonstige zusammen darunter übrige Parteien gemeinsame Wahlvorschläge Wählergruppen	35 086 11 905 428 6 891 59 419 1 700 9 475 48 224	30,9 10,5 0,4 6,1 52,2 1,5 8,3 42,4	223 64 3 35 455 7 70 378	41 17 1 18 70 1 12 57
Landkreis 188 Starnberg							
113 Berg (20 / 19,217)	6 289 3 368 53,6	3 312 1,7 SPD 20/ 5 GRÜNE EINIGKEIT Q.U.H e.V. BürgerGemeinschaft FDP/Parteifreie	CSU SPD GRÜNE EINIGKEIT Q.U.H e.V. BürgerGemeinschaft FDP/Parteifreie	865 397 193 640 728 354 135	26,1 12,0 5,8 19,3 22,0 10,7 4,1	5 3 1 4 4 2 1	- 1 1 - 2 - 1
117 Andechs (16 / 15,112)	2 632 1 780 67,6	1 756 1,3 SPD 16/ 5 GRÜNE Bürgergruppe	CSU SPD GRÜNE Bürgergruppe	660 229 204 663	37,6 13,1 11,6 37,8	6 2 2 6	- 1 - 4
118 Feldafing (16 / 15,286)	3 351 2 179 65,0	2 152 1,2 GRÜNE 16/ 7 Bürgergruppe Frauenliste FDP Aktion Unabhängige Feldafinger	CSU GRÜNE Bürgergruppe Frauenliste FDP Aktion Unabhängige Feldafinger	682 332 589 168 176 205	31,7 15,4 27,3 7,8 8,2 9,5	5 3 4 1 1 2	2 1 1 1 1 1
120 Gauting (24 / 22,501)	15 525 9 178 59,1	9 035 1,6 SPD 24/ 12 GRÜNE Bürger in Gauting e.V. FDP/Parteifreie Unabhängige Bürger e.V. ÖDP PIRATEN	CSU SPD GRÜNE Bürger in Gauting e.V. FDP/Parteifreie Unabhängige Bürger e.V. ÖDP PIRATEN	3 338 1 137 1 453 1 332 677 338 273 487	36,9 12,6 16,1 14,7 7,5 3,7 3,0 5,4	9 3 4 3 2 1 1 1	4 2 2 2 1 - 1 -
121 Gilching (24 / 22,244)	14 211 7 498 52,8	7 354 1,9 SPD 24/ 7 GRÜNE Freie Wähler ÖDP Bürger für Gilching FDP	CSU SPD GRÜNE Freie Wähler ÖDP Bürger für Gilching FDP	2 129 2 018 911 1 149 389 451 307	29,0 27,4 12,4 15,6 5,3 6,1 4,2	7 7 3 4 1 1 1	1 3 - 1 1 1 -
124 Herrsching a.Ammersee (24 / 22,332)	8 102 4 416 54,5	4 327 2,0 SPD 24/ 6 GRÜNE Bürgergemeinschaft/Freie Wähler FDP	CSU SPD GRÜNE Bürgergemeinschaft/Freie Wähler FDP	1 832 692 777 574 452	42,3 16,0 18,0 13,3 10,5	10 4 4 3 3	2 - 2 2 -
126 Inning a.Ammersee (16 / 15,543)	3 496 2 395 68,5	2 362 1,4 SPD 16/ 6 GRÜNE Freie Wähler Freier Bürgerblock BI für INNINGS ZUKUNFT FDP	CSU SPD GRÜNE Freie Wähler Freier Bürgerblock BI für INNINGS ZUKUNFT FDP	689 134 504 312 204 473 46	29,2 5,7 21,4 13,2 8,7 20,0 1,9	5 1 4 2 1 3 -	1 1 2 1 - 1 -
127 Krailling (20 / 19,074)	5 893 3 548 60,2	3 492 1,6 SPD 20/ 8 GRÜNE Freie Bürgergemeinschaft FDP Unabhängige Wähler e.V.	CSU SPD GRÜNE Freie Bürgergemeinschaft FDP Unabhängige Wähler e.V.	1 500 575 642 409 226 140	43,0 16,5 18,4 11,7 6,5 4,0	9 3 4 2 1 1	2 1 3 1 - 1
132 Seefeld (20 / 18,985)	5 591 3 259 58,3	3 199 1,8 SPD 20/ 4 GRÜNE Freie Wählergemeinschaft Bürgerverein FDP	CSU SPD GRÜNE Freie Wählergemeinschaft Bürgerverein FDP	1 065 431 381 684 357 281	33,3 13,5 11,9 21,4 11,2 8,8	7 3 2 4 2 2	- 2 1 - 1 -

\*) Betrifft die Landesvereinigung FREIE WÄHLER Bayern.

## Noch: 10. Wahl der Gemeinderäte in den kreisangehörigen Gemeinden in Bayern 2014 nach Gemeinden

## Noch: 10.1 Oberbayern

G e m e i n d e (mögliche Stimmzahl je Wähler / durch- schnittlich vergebene Stimmzahl je Wähler)	Stimme- rechtigte	Gültige Stimmzettel	Wahlvorschlag	Gewichtete Stimmen		Sitze	
	Wähler	ungültige Stz. in %		Anzahl	%	ins- gesamt	dar. Frauen
	Wahlbetei- ligung in %	Sitze insg./ dar. Frauen					
Noch: Landkreis 188 Starnberg							
137 Pöcking (20 / 18,763)	4 371 2 801 64,1	2 743 2,1 20/ 9	CSU SPD GRÜNE Parteilose Wählergruppe FDP	746 337 393 1 166 101	27,2 12,3 14,3 42,5 3,7	5 2 3 9 1	2 1 2 3 1
139 Starnberg, St (30 / 28,162)	18 233 10 271 56,3	10 063 2,0 30/ 8	CSU SPD GRÜNE Unabhängige Wählergemeinschaft FDP Bündnis Mitte Bürgerliste e.V. Wählergemeinschaft Pro	2 172 633 1 130 1 401 616 1 834 415 1 862	21,6 6,3 11,2 13,9 6,1 18,2 4,1 18,5	7 2 3 4 2 5 1 6	2 - 2 - 1 2 - 1
141 Tutzing (20 / 18,752)	7 708 4 810 62,4	4 663 3,1 20/ 6	CSU SPD GRÜNE FW-Freie Wähler ÖDP Unabhängige Wählergemeinschaft Traubing Bürger für Tutzing FDP Tutzinger Liste e.V.	1 521 291 353 850 550 340 213 248 297	32,6 6,2 7,6 18,2 11,8 7,3 4,6 5,3 6,4	7 1 2 4 2 1 1 1 1	3 1 1 1 - - - - -
144 Weißling (20 / 19,035)	4 169 2 797 67,1	2 752 1,6 20/ 5	CSU/Bürgergemeinschaft SPD/Freie GRÜNE FW-Freie Wähler	768 561 512 911	27,9 20,4 18,6 33,1	5 4 4 7	2 1 1 1
145 Wörthsee (16 / 15,447)	3 934 2 831 72,0	2 791 1,4 16/ 5	CSU SPD GRÜNE Freie Wähler WörthseeAktiv	950 468 468 423 482	34,0 16,8 16,8 15,2 17,3	5 3 3 2 3	1 2 1 - 1
Landkreis zusammen	103 505 61 131 59,1	60 001 1,8 286/ 93	CSU SPD FREIE WÄHLER *) GRÜNE Sonstige zusammen darunter übrige Parteien gemeinsame Wahlvorschläge Wählergruppen	18 149 7 342 - 8 253 26 257 4 152 2 141 19 964	30,2 12,2 - 13,8 43,8 6,9 3,6 33,3	87 34 - 42 123 17 12 94	20 15 - 19 39 5 5 29
Landkreis 189 Traunstein							
111 Altenmarkt a.d.Alz (16 / 15,016)	3 366 1 861 55,3	1 831 1,6 16/ 2	CSU SPD Freie Wähler Altenmarkt-Rabenden	762 382 687	41,6 20,9 37,5	7 3 6	1 1 -
113 Bergen (16 / 15,303)	4 006 2 450 61,2	2 407 1,8 16/ 3	CSU/Bergener Bürgerunion SPD/Freie Wählergemeinschaft GRÜNE Überpart. Wählergr. Bergen-Bernhaupten-Holzhausen	769 506 690 442	31,9 21,0 28,7 18,4	5 3 5 3	- - 2 1
114 Chieming (16 / 15,049)	3 767 2 485 66,0	2 448 1,5 16/ 3	CSU SPD GRÜNE Unabhängige Wähler Bürgerlich-Bäuerliche Wählergruppe	838 171 631 552 256	34,2 7,0 25,8 22,6 10,5	5 1 4 4 2	- - 2 1 -
115 Engelsberg (28 / 24,877)	1 991 1 191 59,8	1 167 2,0 14/ 1	Unabhängige Bürgerliste Freie Wähler e.V.	671 496	57,5 42,5	8 6	1 -
118 Fridolfing (32 / 11,900)	3 357 1 899 56,6	1 893 0,3 16/ 3	SPD/CSU/FWG/ÖLF/GRÜNE/ÖDP ohne Wahlvorschlag	1 884 9	99,5 0,5	16 -	3 -
119 Grabenstätt (16 / 15,179)	3 500 2 157 61,6	2 117 1,9 16/ 4	CSU SPD Freie Wähler Bürgergruppe	1 015 149 438 515	48,0 7,0 20,7 24,3	8 1 3 4	2 1 1 -

\*) Betrifft die Landesvereinigung FREIE WÄHLER Bayern.

## Noch: 10. Wahl der Gemeinderäte in den kreisangehörigen Gemeinden in Bayern 2014 nach Gemeinden

## Noch: 10.1 Oberbayern

G e m e i n d e (mögliche Stimmzahl je Wähler / durch- schnittlich vergebene Stimmzahl je Wähler)	Stimme- rechtigte	Gültige Stimmzettel	Wahlvorschlag	Gewichtete Stimmen		Sitze	
	Wähler	ungültige Stz. in %		Anzahl	%	ins- gesamt	dar. Frauen
	Wahlbetei- ligung in %	Sitze insg./ dar. Frauen					
Noch: Landkreis 189 Traunstein							
120 Grassau, M (20 / 18,754)	5 140 2 825 55,0	2 751 CSU 2,6 SPD 20/ 4	CSU Allgemeine Einwohnerschaft Rottau Freie Wählerschaft Unabhängige Grassauer Liste	753 887 421 366 324	27,4 32,2 15,3 13,3 11,8	6 6 3 3 2	2 1 - - 1
124 Inzell (16 / 15,218)	3 803 2 518 66,2	2 465 CSU 2,1 SPD 16/ 4	CSU SPD Bürger für Inzell Offene Bürgerliste Inzell-Chiemgau/Freie Wähler Junge Liste	888 595 648 116 218	36,0 24,1 26,3 4,7 8,8	6 4 4 1 1	1 1 1 1 -
126 Kienberg (24 / 22,103)	1 076 792 73,6	784 CSU 1,0 Kienberger Bürgerliste/SPD 12/ 1	CSU Kienberger Bürgerliste/SPD Unabhängige Wählergemeinschaft/Freie Wähler	355 315 114	45,3 40,1 14,6	5 5 2	- 1 -
127 Kirchanschöring (16 / 14,949)	2 489 1 683 67,6	1 662 CSU 1,2 SPD 16/ 0	CSU SPD GRÜNE Parteilose Liste Freie Wählergruppe	562 272 244 325 259	33,8 16,4 14,7 19,6 15,6	5 3 2 3 3	- - - - -
129 Marquartstein (16 / 15,102)	2 564 1 581 61,7	1 557 CSU/Freie Bürger 1,5 GRÜNE/Offene Liste 16/ 5	CSU/Freie Bürger GRÜNE/Offene Liste Bürger für Marquartstein	619 361 577	39,8 23,2 37,1	6 4 6	2 1 2
130 Nußdorf (28 / 24,270)	1 980 1 177 59,4	1 160 CSU 1,4 Unabhängige Wählergruppe 14/ 1	CSU Unabhängige Wählergruppe Bürgerliste	459 384 317	39,6 33,1 27,3	5 5 4	1 - -
133 Obing (16 / 15,099)	3 310 2 170 65,6	2 134 CSU 1,7 Obinger Bürgerliste 16/ 1	CSU Obinger Bürgerliste Freie Wähler Politische Alternative	726 556 501 351	34,0 26,1 23,5 16,4	5 4 4 3	1 - - -
134 Palling (16 / 15,147)	2 768 1 709 61,7	1 684 CSU 1,5 Unabhängige Wählergemeinschaft 16/ 2	CSU Unabhängige Wählergemeinschaft Arbeitnehmerliste Freie Wählergemeinschaft Bürgerliste	276 434 287 308 379	16,4 25,8 17,1 18,3 22,5	3 4 3 3 3	- - - 1 1
135 Petting (14 / 13,225)	1 841 1 221 66,3	1 209 CSU 1,0 Freie Wählergruppe 14/ 1	CSU Freie Wählergruppe	518 691	42,9 57,1	6 8	- 1
137 Pittenhart (12 / 11,424)	1 373 944 68,8	932 CSU 1,3 Freie Wähler 12/ 3	CSU Freie Wähler	468 464	50,2 49,8	6 6	- 3
139 Reit im Winkl (28 / 24,096)	2 048 1 100 53,7	1 076 CSU 2,2 Freie Wähler 14/ 4	CSU Freie Wähler	433 643	40,3 59,7	6 8	2 2
140 Ruhpolding (20 / 18,951)	5 464 3 316 60,7	3 241 CSU 2,3 SPD 20/ 2	CSU SPD Vereinigung Ruhpoldingener Bürger	1 271 1 130 840	39,2 34,9 25,9	8 7 5	- 1 1
141 Schleching (24 / 10,847)	1 459 854 58,5	847 CSU/Unabh. Bürger/Bäuerlich Bürgerl. Liste/SPD 0,8 ohne Wahlvorschlag 12/ 3	CSU/Unabh. Bürger/Bäuerlich Bürgerl. Liste/SPD ohne Wahlvorschlag	845 2	99,7 0,3	12 -	3 -
142 Schnaitsee (16 / 15,221)	2 803 1 831 65,3	1 806 CSU/Freie Wähler 1,4 Überparteiliche Wählergemeinschaft 16/ 3	CSU/Freie Wähler Überparteiliche Wählergemeinschaft	960 846	53,2 46,8	9 7	1 2
143 Seeon-Seebruck (16 / 15,206)	3 692 2 444 66,2	2 398 CSU 1,9 Freie Wählergruppe Seeon 16/ 3	CSU Freie Wählergruppe Seeon Freie Wählergemeinschaft Seebruck Parteilose Wählerschaft Truchtlaching	744 675 485 494	31,0 28,1 20,2 20,6	5 5 3 3	1 1 - 1
145 Siegsdorf (20 / 18,411)	6 737 3 689 54,8	3 602 CSU 2,4 SPD 20/ 4	CSU SPD GRÜNE Unabhängige Wählergemeinschaft	1 176 473 665 1 288	32,6 13,1 18,5 35,8	7 2 4 7	- - 2 2
146 Staudach-Egerndach (24 / 8,925)	900 583 64,8	549 CSU/Wählergemeinschaft/Fr. Wähler/Unabh. Wählergr. 5,8 ohne Wahlvorschlag 12/ 2	CSU/Wählergemeinschaft/Fr. Wähler/Unabh. Wählergr. ohne Wahlvorschlag	541 8	98,6 1,4	12 -	2 -
148 Surberg (16 / 14,990)	2 580 1 456 56,4	1 434 CSU/Kommunale Wählervereinigung 1,5 GRÜNE 16/ 4	CSU/Kommunale Wählervereinigung GRÜNE Fr. Wählergr. Gesamtverb. Surberg-Lauter-Hufschlag Bürgerliste	484 295 472 183	33,7 20,6 33,0 12,8	6 3 5 2	1 2 1 -

\*) Betrifft die Landesvereinigung FREIE WÄHLER Bayern.

## Noch: 10. Wahl der Gemeinderäte in den kreisangehörigen Gemeinden in Bayern 2014 nach Gemeinden

## Noch: 10.1 Oberbayern

G e m e i n d e (mögliche Stimmzahl je Wähler / durch- schnittlich vergebene Stimmzahl je Wähler)	Stimme- rechtigte	Gültige Stimmzettel	Wahlvorschlag	Gewichtete Stimmen		Sitze	
	Wähler	ungültige Stz. in %		Anzahl	%	ins- gesamt	dar. Frauen
	Wahlbetei- ligung in %	Sitze insg./ dar. Frauen					
Noch: Landkreis 189 Traunstein							
149 Tacherting (20 / 18,218)	4 452 2 154 48,4	2 125 CSU/Unabhängige 1,3 SPD 20/ 4 Freie Wähler		842 458 825	39,6 21,6 38,8	8 4 8	1 2 1
150 Taching a.See (24 / 7,924)	1 607 1 009 62,8	998 CSU/Unabh. Wählergemeinschaft/Bürgerliste 1,1 ohne Wahlvorschlag 12/ 1		969 29	97,1 2,9	12 -	1 -
152 Tittmoning, St (20 / 18,548)	4 700 2 866 61,0	2 809 CSU 2,0 SPD 20/ 5 Freie Wähler-Unabhängige Liste e.V. Ökologische Bürgerliste mitBürger		1 218 306 536 453 296	43,4 10,9 19,1 16,1 10,5	9 2 4 3 2	2 - 2 - 1
154 Traunreut, St (30 / 26,541)	16 462 7 076 43,0	6 897 CSU 2,5 SPD 30/ 6 GRÜNE Freie Wähler e.V. Bürgerliste e.V.		2 568 1 125 628 1 455 1 121	37,2 16,3 9,1 21,1 16,3	11 5 3 6 5	3 1 1 - 1
155 Traunstein, GKSt (24 / 21,915)	15 461 7 764 50,2	7 607 CSU 2,0 SPD 24/ 6 GRÜNE Unabhängige Wähler Traunsteiner Liste		2 623 1 572 1 264 1 459 689	34,5 20,7 16,6 19,2 9,1	8 5 4 5 2	1 2 1 1 1
157 Trostberg, St (24 / 21,718)	9 080 4 551 50,1	4 451 CSU 2,2 SPD 24/ 8 GRÜNE Freie Wähler		2 135 887 825 604	48,0 19,9 18,5 13,6	12 5 4 3	5 1 1 1
159 Übersee (16 / 15,347)	4 034 2 597 64,4	2 565 CSU 1,2 SPD 16/ 5 GRÜNE Freie Bürgerliste BP Aktive Demokratie für Übersee		936 141 274 690 199 325	36,5 5,5 10,7 26,9 7,8 12,6	6 1 2 4 1 2	2 1 1 1 - -
160 Unterwössen (16 / 14,823)	2 870 1 801 62,8	1 765 CSU 2,0 SPD 16/ 2 Freie Wählergemeinschaft Wössen e.V. Oberwössner Wählergruppe FDP		692 148 199 460 266	39,2 8,4 11,3 26,1 15,1	6 1 2 4 3	- - - 1 1
161 Vachendorf (12 / 11,417)	1 477 1 007 68,2	988 CSU/Einigkeit 1,9 SPD/Unabhängige umweltbewusste Bürger 12/ 5 Unabhängige Wählergruppe		270 464 254	27,3 47,0 25,7	3 6 3	- 5 -
162 Waging a.See, M (20 / 18,364)	5 367 3 278 61,1	3 229 CSU 1,5 GRÜNE/Bürgerliste 20/ 4 Freie Wählergemeinschaft ÖDP/Parteifreie Wähler		850 717 1 226 436	26,3 22,2 38,0 13,5	5 4 8 3	1 1 1 1
165 Wonneberg (24 / 22,599)	1 158 879 75,9	868 Freie Bürgerliste 1,3 Überparteiliche Wählergruppe/GRÜNE 12/ 1 Aktive Wonneberger		377 283 208	43,4 32,6 24,0	5 4 3	1 - -
Landkreis zusammen	138 682 78 918 56,9	77 456 CSU 1,9 SPD 578/ 110 FREIE WÄHLER *) GRÜNE Sonstige zusammen darunter übrige Parteien gemeinsame Wahlvorschläge Wählergruppen		22 266 8 696 - 5 516 40 978 465 11 265 29 200	28,7 11,2 - 7,1 52,9 0,6 14,5 37,7	150 50 - 31 347 4 118 225	25 12 - 12 61 1 23 37
Landkreis 190 Weilheim-Schongau							
111 Altenstadt (16 / 15,052)	2 458 1 510 61,4	1 486 CSU 1,6 SPD 16/ 2 Unabhängige Wählerversammlung/Freie Wähler Wählergemeinschaft Schwabniederhofen		641 185 449 211	43,1 12,4 30,2 14,2	7 2 5 2	- 1 1 -
113 Antdorf (24 / 10,334)	960 639 66,6	631 Unabhängige Wählergemeinschaft 1,3 12/ 2		631	100,0	12	2
114 Bernbeuren (28 / 10,821)	1 875 1 338 71,4	1 326 Unabhängige Wählergemeinschaft 0,9 ohne Wahlvorschlag 14/ 2		1 317 9	99,4 0,6	14 -	2 -

\*) Betrifft die Landesvereinigung FREIE WÄHLER Bayern.

## Noch: 10. Wahl der Gemeinderäte in den kreisangehörigen Gemeinden in Bayern 2014 nach Gemeinden

## Noch: 10.1 Oberbayern

G e m e i n d e (mögliche Stimmzahl je Wähler / durch- schnittlich vergebene Stimmzahl je Wähler)	Stimme- rechtigte	Gültige Stimmzettel	Wahlvorschlag	Gewichtete Stimmen		Sitze	
	Wähler	ungültige Stz. in %		Anzahl	%	ins- gesamt	dar. Frauen
	Wahlbetei- ligung in %	Sitze insg./ dar. Frauen					
Noch: Landkreis 190 Weilheim-Schongau							
115 Bernried am Stamb.See (28 / 25,259)	1 737	1 129 CSU	310	27,5	4	1	
	1 152	2,0 SPD	168	14,9	2	1	
	66,3	14/ 5 Überparteiliche Freie Wählergruppe Bernrieder Liste für Mensch und Natur FDP/Parteilose	396	35,1	5	2	
117 Böbing (24 / 22,694)	1 365	895 CSU/Junge Union/Parteilose Wähler	567	63,4	8	3	
	906	1,2 Unabhängige	328	36,6	4	-	
	66,4	12/ 3					
118 Burggen (24 / 21,535)	1 323	912 Bürgerliste	382	41,9	5	1	
	912	0,0 Unparteiliche Wählergemeinschaft	352	38,6	5	-	
	68,9	12/ 1 Tannenberger Liste	178	19,6	2	-	
120 Eberfing (24 / 21,914)	1 086	675 CSU/Parteilose	414	61,4	7	1	
	685	1,5 Freie Wählergruppe Heimat	261	38,6	5	1	
	63,1	12/ 2					
121 Eglfing (24 / 10,087)	811	538 Wählergemeinschaft	532	99,0	12	2	
	552	2,5 ohne Wahlvorschlag	6	1,0	-	-	
	68,1	12/ 2					
126 Habach (24 / 21,561)	838	554 CSU/Parteilose	125	22,5	3	-	
	568	2,5 Unabhängige Wählergem. Habach-Dürnhausen	324	58,5	7	1	
	67,8	12/ 1 Dürnhausner Liste	105	19,0	2	-	
129 Hohenfurch (24 / 21,494)	1 239	865 CSU	295	34,1	4	-	
	877	1,4 SPD	273	31,6	4	2	
	70,8	12/ 2 Freie Wählervereinigung	297	34,4	4	-	
130 Hohenpeißenberg (16 / 15,328)	3 141	1 879 CSU	964	51,3	8	2	
	1 913	1,8 SPD	348	18,5	3	1	
	60,9	16/ 4 Freie Wähler e.V. Aufwind e.V.	360	19,2	3	-	
131 Huglfing (28 / 24,741)	2 086	1 225 CSU/Bürgervereinigung	662	54,0	8	-	
	1 239	1,1 SPD/Unabhängige	563	46,0	6	1	
	59,4	14/ 1					
132 Iffeldorf (28 / 25,605)	2 025	1 399 CSU	466	33,3	5	1	
	1 418	1,3 SPD	465	33,2	4	1	
	70,0	14/ 4 Parteilose Wählergemeinschaft e.V. Unabhängige Wählergruppe-Ökolisten	269	19,2	3	1	
133 Ingenried (16 / 7,827)	759	503 Freie Wählervereinigung/Bürgerliche Wählergem.	493	97,9	8	2	
	510	1,4 ohne Wahlvorschlag	10	2,1	-	-	
	67,2	8/ 2					
135 Oberhausen (28 / 25,008)	1 684	1 221 CSU	293	24,0	3	-	
	1 238	1,4 SPD/Unabhängige Wählerschaft	211	17,2	3	3	
	73,5	14/ 5 Parteilose Wählerschaft Tradition und Fortschritt	420	34,4	5	-	
136 Obersöchering (14 / 12,942)	1 157	791 CSU/Freie Wählergemeinschaft	350	44,3	5	1	
	800	1,1 Allgemeine Wählergruppe	441	55,7	7	2	
	69,1	12/ 3					
138 Pähl (28 / 24,749)	1 898	1 197 CSU	188	15,7	2	-	
	1 211	1,2 Bürger für Pähl-Fischen	309	25,8	4	-	
	63,8	14/ 2 Parteilose Wählerschaft Fischen a.Ammersee Freie Wählergruppe e.V. Dorfbewegung e.V.	251	21,0	3	-	
139 Peißenberg, M (24 / 21,915)	9 929	5 623 CSU/Parteilose	1 893	33,7	8	1	
	5 730	1,9 SPD	1 543	27,4	6	1	
	57,7	24/ 3 Peißenberger Bürgervereinigung Peißenberger Liste	856	15,2	4	-	
140 Peiting, M (24 / 22,053)	9 393	5 339 CSU	1 545	28,9	7	1	
	5 441	1,9 SPD	2 155	40,4	10	2	
	57,9	24/ 3 GRÜNE Bürgervereinigung e.V.	381	7,1	2	-	
141 Penzberg, St (24 / 22,120)	12 808	7 653 CSU	2 219	29,0	7	1	
	7 795	1,8 SPD	3 077	40,2	10	3	
	60,9	24/ 6 GRÜNE Bürger für Penzberg	1 090	14,2	3	1	
142 Polling (16 / 15,087)	2 621	1 870 CSU	492	26,3	4	1	
	1 901	1,6 Wählergemeinschaft	755	40,4	7	1	
	72,5	16/ 3 Gemeinsame Wählerschaft Etting Unabhängige Wählerliste Polling-Etting-Oderding Wählergemeinschaft Oderding	356	19,1	3	-	
			124	6,6	1	1	
			143	7,7	1	-	

\*) Betrifft die Landesvereinigung FREIE WÄHLER Bayern.



## Noch: 10. Wahl der Gemeinderäte in den kreisangehörigen Gemeinden in Bayern 2014 nach Gemeinden

## Noch: 10.1 Oberbayern

Gemeinde (mögliche Stimmzahl je Wähler / durch- schnittlich vergebene Stimmzahl je Wähler)	Stimme- rechtigte		Gültige Stimmzettel		Gewichtete Stimmen		Sitze	
	Wähler	Wahlbetei- ligung in %	ungültige Stz. in %	Sitze insg./ dar. Frauen	Wahlvorschlag		ins- gesamt	dar. Frauen
					Anzahl	%		
Noch: Landkreis 190 Weilheim-Schongau								
143 Prem (16 / 6,816)	696 441 63,4		434 1,6 ohne Wahlvorschlag 8/ 1	Wählergemeinschaft	433 1	99,7 0,3	8 -	1 -
144 Raisting (28 / 24,191)	1 802 1 183 65,6		1 169 1,2 Neutrale Bürgerinnen und Bürger-Liste 14/ 3	CSU	295 874	25,2 74,8	4 10	- 3
145 Rottenbuch (24 / 22,581)	1 325 1 043 78,7		1 028 1,4 Freie Wählerschaft Rottenbuch-Schönberg 12/ 2 Schönberger Wählergemeinschaft	CSU	356 438 234	34,6 42,6 22,8	4 5 3	- 1 1
148 Schongau, St (24 / 21,619)	9 090 5 205 57,3		5 110 1,8 SPD 24/ 7 Unabhängige Wählervereinigung Alternative Liste/GRÜNE	CSU	1 735 1 501 933 941	33,9 29,4 18,3 18,4	8 7 4 5	2 2 1 2
149 Schwabbruck (16 / 6,335)	731 526 72,0		523 0,6 ohne Wahlvorschlag 8/ 0	Dorfliste	514 9	98,2 1,8	8 -	- -
151 Schwabsoien (24 / 20,159)	1 043 730 70,0		724 0,8 Sachsenrieder Liste 12/ 1	Dorfgemeinschaft	457 267	63,2 36,8	8 4	- 1
152 Seeshaupt (16 / 15,297)	2 499 1 853 74,1		1 833 1,1 SPD 16/ 3 Parteifreie Bürger Seeshaupt/Magnetsried FDP Grüne Alternative	CSU	517 254 614 126 322	28,2 13,9 33,5 6,9 17,5	5 2 5 1 3	1 - 1 - 1
153 Sindelsdorf (24 / 22,624)	912 628 68,9		615 2,1 Unabhängige Wählergruppe 12/ 1 Bürgerliste	CSU	269 200 146	43,8 32,4 23,8	5 4 3	- - 1
154 Steingaden (28 / 25,527)	2 133 1 309 61,4		1 179 9,9 Frauneliste 14/ 5	CSU/Unabh. Wählerver./Parteifreie Wählerver.	834 345	70,7 29,3	10 4	1 4
157 Weilheim i.OB, St (30 / 27,423)	17 260 9 770 56,6		9 568 2,1 SPD 30/ 11 Freie Wähler*/Freie Wähler Weilheim-UWV GRÜNE Bürger für Weilheim FDP	CSU	2 671 1 240 1 186 1 072 3 119 280	27,9 13,0 12,4 11,2 32,6 2,9	8 4 4 3 10 1	4 1 2 - 3 1
158 Wessobrunn (28 / 25,658)	1 685 1 160 68,8		1 145 1,3 Die Liste für Alle 14/ 3 Freie Wählervereinigung Forst Wählergemeinschaft Haid	Freie Wählergemeinschaft	319 356 288 182	27,9 31,1 25,2 15,9	4 4 4 2	- 2 1 -
159 Wielenbach (16 / 15,173)	2 581 1 724 66,8		1 693 1,8 SPD 16/ 4 Freie Wähler Freie Wählerschaft Haunshofen-Bauerbach	CSU	703 159 471 360	41,5 9,4 27,8 21,3	7 2 4 3	2 - 1 1
160 Wildsteig (24 / 21,825)	991 761 76,8		748 1,7 Wählerliste 12/ 2	Bürgervereinigung	450 298	60,2 39,8	7 5	1 1
Landkreis zusammen	103 941 64 668 62,2		63 480 1,8 SPD 500/ 101 FREIE WÄHLER *) GRÜNE Sonstige zusammen darunter übrige Parteien gemeinsame Wahlvorschläge Wählergruppen	CSU	13 959 11 368 - 2 543 35 610 406 7 812 27 357	22,0 17,9 - 4,0 56,1 0,6 12,3 43,1	92 56 - 8 344 2 68 274	16 15 - 1 69 1 15 53
Oberbayern zusammen	2 282 206 1 292 748 56,6		1 268 727 1,9 SPD 8 386/1 827 FREIE WÄHLER *) GRÜNE Sonstige zusammen darunter übrige Parteien gemeinsame Wahlvorschläge Wählergruppen	CSU	398 031 180 039 6 401 83 314 600 942 25 910 99 110 475 497	31,4 14,2 0,5 6,6 47,4 2,0 7,8 37,5	2 351 906 37 385 4 707 115 848 3 743	477 308 7 161 874 18 173 683

\*) Betrifft die Landesvereinigung FREIE WÄHLER Bayern.

## Noch: 10. Wahl der Gemeinderäte in den kreisangehörigen Gemeinden in Bayern 2014 nach Gemeinden

## 10.2 Niederbayern

G e m e i n d e (mögliche Stimmzahl je Wähler / durch- schnittlich vergebene Stimmzahl je Wähler)	Stimme- rechtigte	Gültige Stimmzettel	Wahlvorschlag		Gewichtete Stimmen		Sitze		
	Wähler	ungültige Stz. in %			Anzahl	%	ins- gesamt	dar. Frauen	
	Wahlbetei- ligung in %	Sitze insg./ dar. Frauen							
<b>Landkreis 271 Deggendorf</b>									
111 Aholming (28 / 25,665)	1 884 1 228 65,2	1 205 CSU/Bürger Block 1,9 GRÜNE 14/ 2 Freie Wähler	684 29 492	56,8 2,4 40,8	8 - 6	- - 2	- - 2		
113 Auerbach (28 / 25,675)	1 697 1 035 61,0	1 012 CSU 2,2 SPD 14/ 2 Freie Wähler	393 245 374	38,8 24,2 37,0	6 3 5	1 - 1	1 - 1		
114 Außernzell (24 / 22,309)	1 109 643 58,0	627 CSU 2,5 Freie Wählergemeinschaft 12/ 1 Junge Liste	256 240 131	40,8 38,2 21,0	5 5 2	- 1 -	- 1 -		
116 Bernried (16 / 15,069)	3 967 2 746 69,2	2 703 CSU 1,6 SPD 16/ 4 Freie Wählergemeinschaft Freie Liste	1 012 763 498 430	37,4 28,2 18,4 15,9	6 4 3 3	2 - 1 1	2 - 1 1		
118 Buchhofen (16 / 6,177)	750 528 70,4	520 CSU/Freie Wähler Union 1,5 ohne Wahlvorschlag 8/ 1	516 4	99,2 0,8	8 -	1 -	1 -		
119 Deggendorf, GKSt (40 / 34,728)	25 561 10 217 40,0	9 888 CSU 3,2 SPD 40/ 8 FREIE WÄHLER*)/FREIE WÄHLER Deggendorf GRÜNE Wählerliste Altgemeinde Natternberg Junge Liste REP FDP	4 746 1 483 1 352 725 616 579 126 261	48,0 15,0 13,7 7,3 6,2 5,9 1,3 2,6	19 6 5 3 3 2 1 1	5 1 - 1 - 1 - -	5 1 - 1 - 1 - -		
122 Grafing (14 / 13,205)	2 278 1 275 56,0	1 223 CSU 4,1 SPD 14/ 0 Freie Wählergemeinschaft Freie Wählergemeinschaft Bergern Freie Wählergemeinschaft Alberting Junge Liste	389 127 278 166 141 122	31,8 10,4 22,7 13,6 11,6 10,0	5 1 3 2 2 1	- - - - - -	- - - - - -		
123 Grattersdorf (24 / 22,054)	1 083 752 69,4	734 CSU 2,4 Freie Wählergemeinschaft 12/ 1 Freie Wählergemeinschaft Roggersing	362 231 141	49,3 31,5 19,2	6 4 2	- - 1	- - 1		
125 Hengersberg, M (20 / 18,530)	5 675 3 152 55,5	3 052 CSU 3,2 SPD 20/ 4 Freie Wählergemeinschaft Hengersberg-Altenufer Freie Wählergem. Schwanenkirchen-Waltersdorf Freie Wählergemeinschaft Schwarzach-Frohnstetten Hengersberger Bürgerblock Junge Liste	935 493 687 307 280 185 165	30,6 16,2 22,5 10,1 9,2 6,0 5,4	6 3 5 2 2 1 1	1 - 1 - 1 1 -	1 - 1 - 1 1 -		
126 Hunding (24 / 22,879)	953 679 71,2	667 CSU 1,8 Freie Wählergemeinschaft 12/ 2 Parteilose Wählergruppe	278 277 112	41,7 41,5 16,8	5 5 2	- 2 -	- 2 -		
127 Iggensbach (28 / 25,875)	1 616 1 195 73,9	1 166 CSU 2,4 SPD 14/ 1 Unabhängige Bürgerliste Wählerinitiative WIR	287 256 326 297	24,6 22,0 28,0 25,4	3 3 4 4	- - 1 -	- - 1 -		
128 Künzing (16 / 15,129)	2 618 1 402 53,6	1 384 CSU 1,3 SPD 16/ 2 Freie Wählergemeinschaft	663 411 310	47,9 29,7 22,4	8 5 3	1 1 -	1 1 -		
130 Lalling (24 / 22,345)	1 306 894 68,5	884 CSU 1,1 SPD/Unabhängige Bürger 12/ 0 FWG Junge Liste	386 317 96 85	43,6 35,9 10,9 9,6	6 4 1 1	- - - -	- - - -		
132 Metten, M (16 / 15,188)	3 387 1 981 58,5	1 949 CSU 1,6 SPD 16/ 3 Freie Wähler Gemeinschaft Metten-Berg	1 033 475 441	53,0 24,4 22,6	8 4 4	1 1 1	1 1 1		
135 Moos (28 / 25,563)	1 777 1 230 69,2	1 202 CSU 2,3 SPD 14/ 1 Freie Wählergemeinschaft Moos-Langenislarhofen e.V. Junge Liste im Lkr e.V.	479 126 464 133	39,8 10,5 38,6 11,1	6 1 5 2	- - 1 -	- - 1 -		
138 Niederalteich (24 / 22,399)	1 404 994 70,8	972 CSU 2,2 SPD 12/ 2 Niederalteicher Bürgerforum/ÖDP Unabhängige Wählergemeinschaft	284 193 204 291	29,2 19,8 21,0 30,0	3 2 3 4	- - 2 -	- - 2 -		
139 Oberpörring (24 / 20,901)	948 658 69,4	648 Freie Wählergemeinschaft 1,5 Unparteiliche Wählergemeinschaft Niederpörring 12/ 1 Freie Wähler Gneiding	348 196 104	53,7 30,2 16,1	6 4 2	- 1 -	- 1 -		

\*) Betrifft die Landesvereinigung FREIE WÄHLER Bayern.

## Noch: 10. Wahl der Gemeinderäte in den kreisangehörigen Gemeinden in Bayern 2014 nach Gemeinden

## Noch: 10.2 Niederbayern

G e m e i n d e (mögliche Stimmzahl je Wähler / durch- schnittlich vergebene Stimmzahl je Wähler)	Stimme- rechtigte	Gültige Stimmzettel	Wahlvorschlag	Gewichtete Stimmen		Sitze	
	Wähler	ungültige Stz. in %		Anzahl	%	ins- gesamt	dar. Frauen
	Wahlbetei- ligung in %	Sitze insg./ dar. Frauen					
Noch: Landkreis 271 Deggendorf							
140 Offenberg (16 / 15,500)	2 661 2 032 76,4	1 974 CSU 2,9 SPD/Freie Wähler Offenberg/Buchberg/Penzenried 16/ 1 FREIE WÄHLER*)/Fr.Wählergem. auf Gemeindeebene	683 426 169 232 228 154 82	34,6 21,6 8,6 11,8 11,5 7,8 4,1	6 3 1 2 2 1 1	1 - - - - - -	
141 Osterhofen, St (24 / 21,650)	9 616 5 295 55,1	5 174 CSU 2,3 SPD 24/ 1 GRÜNE Freie Wähler Junge Liste ParteiFreieWählergemeinschaft ÖDP	1 388 1 274 110 1 492 556 97 257	26,8 24,6 2,1 28,8 10,7 1,9 5,0	6 6 1 7 3 - 1	- 1 - - - - -	
143 Otzing (28 / 23,320)	1 510 818 54,2	798 CSU 2,4 Freie Wählergruppe 14/ 4	440 358	55,1 44,9	8 6	1 3	
146 Plattling, St (24 / 22,065)	10 172 4 338 42,6	4 246 CSU 2,1 SPD 24/ 5 Freie Wählergemeinschaft Junge Liste	2 160 885 779 422	50,9 20,8 18,3 9,9	13 5 4 2	3 1 - 1	
148 Schaufling (24 / 22,612)	1 197 893 74,6	878 CSU/Unabhängige Bürger 1,7 SPD 12/ 0 Freie Wählergemeinschaft Einigkeit Schaufling Junge Wählergemeinschaft	310 244 211 113	35,3 27,8 24,1 12,8	4 3 3 2	- - - -	
149 Schöllnach, M (20 / 18,792)	3 920 1 980 50,5	1 937 CSU 2,2 SPD 20/ 3 Freie Wähler	761 459 717	39,3 23,7 37,0	8 5 7	1 1 1	
151 Stephansposching (16 / 14,960)	2 507 1 744 69,6	1 704 CSU 2,3 SPD 16/ 4 Freie Wählergemeinschaft Aktive Gemeinde Liste Unabhängige Bürgerliste	586 294 450 186 188	34,4 17,2 26,4 10,9 11,0	5 3 4 2 2	1 1 1 - 1	
152 Wallerfing (24 / 22,724)	1 075 827 76,9	807 CSU 2,4 Freie Wähler/Überparteilicher Bürgerblock 12/ 1 Unabhängige Bürgerliste	281 232 294	34,8 28,7 36,5	4 4 4	1 - -	
153 Winzer, M (16 / 15,202)	3 111 1 551 49,9	1 519 CSU 2,1 SPD 16/ 3 Unabhängige Wähler Winzer/Neßlbach Freie Wählergemeinschaft Winzer-Neßlbach Junge Liste	477 248 379 310 105	31,4 16,3 25,0 20,4 6,9	5 3 4 3 1	- 1 - 2 -	
Landkreis zusammen	93 782 50 087 53,4	48 873 CSU 2,4 SPD 412/ 57 FREIE WÄHLER *) GRÜNE Sonstige zusammen darunter übrige Parteien gemeinsame Wahlvorschläge Wählergruppen	18 279 7 976 - 864 21 754 644 3 978 17 128	37,4 16,3 - 1,8 44,5 1,3 8,1 35,0	147 57 - 4 204 3 36 165	19 8 - 1 29 - 3 26	
Landkreis 272 Freyung-Grafenau							
116 Eppenschlag (16 / 14,580)	789 447 56,7	440 CSU 1,6 Unabhängige Wählergemeinschaft 8/ 1	260 180	59,2 40,8	5 3	1 -	
118 Freyung, St (20 / 19,015)	5 976 3 712 62,1	3 633 CSU 2,1 Bürgergemeinschaft Stadt und Land e.V. 20/ 3 ÖDP Überparteiliche Wähler Freyung-Kreuzberg JUNGE WÄHLER UNION e.V.	1 835 810 358 312 318	50,5 22,3 9,9 8,6 8,7	10 4 2 2 2	- 1 2 - -	
119 Fürsteneck (16 / 14,518)	723 446 61,7	440 CSU 1,3 Freie Wähler Gemeinschaft 8/ 0	210 230	47,8 52,2	4 4	- -	
120 Grafenau, St (20 / 18,489)	6 743 3 879 57,5	3 804 CSU 1,9 SPD 20/ 2 Unabhängige Wähler	1 666 1 361 777	43,8 35,8 20,4	9 7 4	1 1 -	
121 Grainet (28 / 25,392)	1 927 1 452 75,4	1 421 CSU 2,1 SPD 14/ 0 Unabh. Wählergruppe Vorderfreundorf/Freie Wähler Junge Wähler Union	554 499 248 120	39,0 35,1 17,5 8,4	6 5 2 1	- - - -	

\*) Betrifft die Landesvereinigung FREIE WÄHLER Bayern.

## Noch: 10. Wahl der Gemeinderäte in den kreisangehörigen Gemeinden in Bayern 2014 nach Gemeinden

## Noch: 10.2 Niederbayern

G e m e i n d e (mögliche Stimmzahl je Wähler / durch- schnittlich vergebene Stimmzahl je Wähler)	Stimme- rechtigte	Gültige Stimmzettel	Wahlvorschlag	Gewichtete Stimmen		Sitze	
	Wähler	ungültige Stz. in %		Anzahl	%	ins- gesamt	dar. Frauen
	Wahlbetei- ligung in %	Sitze insg./ dar. Frauen					
Noch: Landkreis 272 Freyung-Grafenau							
122 Haidmühle (24 / 22,416)	1 107 885 79,9	876 CSU/Freie Wählergemeinschaft 1,0 Wählergem. Bischofsreut-Haidmühle-Frauenberg 12/ 1 Junge Liste	379 351 146	43,2 40,1 16,7	5 5 2	- 1 -	
126 Hinterschmiding (14 / 13,437)	2 014 1 581 78,5	1 544 CSU 2,3 Überparteiliche Wählergemeinschaft 14/ 2 Freie Wählergemeinschaft Herzogsreut	534 538 472	34,6 34,8 30,6	5 5 4	1 1 -	
127 Hohenau (16 / 15,274)	2 764 2 186 79,1	2 137 CSU 2,2 SPD/FWG Hohenau-Schönbrunn a. Lusen 16/ 2 JWU Hohenau-Schönbrunn a. Lusen Unabhängige Schönbrunner Liste	1 007 700 239 191	47,1 32,8 11,2 8,9	7 5 2 2	1 1 - -	
128 Innernzell (24 / 22,558)	1 309 985 75,2	968 CSU 1,7 Freie Wähler 12/ 4	600 368	62,0 38,0	7 5	2 2	
129 Jandelsbrunn (16 / 15,123)	2 734 1 959 71,7	1 930 CSU/Parteilose Wähler 1,5 Freie Gemeinschaft 16/ 2 Parteilose Wählergemeinschaft Hintereben	633 708 589	32,8 36,7 30,5	5 6 5	1 - 1	
134 Mauth (28 / 24,757)	1 944 1 329 68,4	1 298 CSU 2,3 SPD/Freie Wählergemeinschaft 14/ 1	888 410	68,4 31,6	10 4	1 -	
136 Neureichenau (16 / 14,995)	3 560 2 288 64,3	2 238 CSU 2,2 Christliche Wähler Union/Freie Wähler 16/ 1 Unabhängige Wählergemeinschaft	706 719 813	31,5 32,1 36,3	5 5 6	1 - -	
138 Perlesreut, M (14 / 13,239)	2 321 1 440 62,0	1 394 CSU 3,2 Christliche Freie Wählerunion e.V. 14/ 4	727 667	52,2 47,8	7 7	1 3	
139 Philippsreut (16 / 15,545)	586 523 89,2	514 CSU 1,7 BP/Freie Wähler 8/ 0 Christliche Wählergemeinschaft	167 212 135	32,5 41,3 26,2	3 3 2	- - -	
140 Ringelai (28 / 25,995)	1 580 1 236 78,2	1 212 CSU 1,9 SPD/Freie Wählergemeinschaft 14/ 2 Unabhängige Bürgerliste	474 446 292	39,1 36,8 24,1	6 5 3	1 1 -	
141 Röhrnbach, M (16 / 15,313)	3 591 2 401 66,9	2 344 CSU 2,4 SPD/Unabhängige Wähler 16/ 5 Christliche Wählergemeinschaft/Freie Wähler Junge Bürgerliste Freie Wählergemeinschaft Kumreut-Harsdorf	914 213 580 362 275	39,0 9,1 24,8 15,5 11,7	6 1 4 3 2	3 - 1 - 1	
142 Saldenburg (12 / 11,494)	1 654 1 005 60,8	989 CSU 1,6 SPD 12/ 3 Freie Wählergruppe	358 328 303	36,2 33,2 30,6	4 4 4	- 2 1	
143 St. Oswald-Riedlhütte (16 / 15,332)	2 441 1 811 74,2	1 779 CSU 1,8 SPD 16/ 1 Freie Wählergemeinschaft	597 578 604	33,5 32,5 34,0	5 5 6	- - 1	
145 Schöfweg (24 / 21,591)	1 065 665 62,4	657 CSU 1,2 Freie Wähler e.V./SPD 12/ 2 Unabhängige Wählergemeinschaft	196 286 175	29,8 43,5 26,6	4 5 3	- 2 -	
146 Neuschönau (14 / 13,405)	1 821 1 436 78,9	1 405 CSU 2,2 SPD 14/ 2 Freie Wählergemeinschaft	753 261 391	53,6 18,6 27,8	7 3 4	1 1 -	
147 Schönberg, M (16 / 15,091)	3 239 2 088 64,5	2 043 CSU 2,2 SPD/Parteilose Bürger 16/ 2 Unabhängige Wählergemeinschaft/Freie Wähler BP	1 032 152 738 121	50,5 7,4 36,1 5,9	8 1 6 1	1 - 1 -	
149 Spiegelau (16 / 15,193)	3 292 2 276 69,1	2 233 CSU 1,9 SPD 16/ 2 Freie Wähler*)	1 134 633 466	50,8 28,3 20,9	8 5 3	1 1 -	
150 Thurmansbang (28 / 25,322)	1 985 1 502 75,7	1 474 CSU 1,9 Freie Wählergemeinschaft 14/ 2 Unabhängige Bürgerliste	430 789 255	29,2 53,5 17,3	4 7 3	1 1 -	
151 Waldkirchen, St (24 / 22,296)	8 577 5 563 64,9	5 269 CSU 5,3 SPD 24/ 3 Unabhängige Christliche Wähler/Freie Wähler BP Junge Wähler Union ÖDP	1 842 556 1 399 798 402 272	35,0 10,6 26,5 15,2 7,6 5,2	8 3 6 4 2 1	1 - 1 - 1 -	

\*) Betrifft die Landesvereinigung FREIE WÄHLER Bayern.

## Noch: 10. Wahl der Gemeinderäte in den kreisangehörigen Gemeinden in Bayern 2014 nach Gemeinden

## Noch: 10.2 Niederbayern

G e m e i n d e (mögliche Stimmzahl je Wähler / durch- schnittlich vergebene Stimmzahl je Wähler)	Stimme- rechtigte	Gültige Stimmzettel	Wahlvorschlag	Gewichtete Stimmen		Sitze	
	Wähler	ungültige Stz. in %		Anzahl	%	ins- gesamt	dar. Frauen
	Wahlbetei- ligung in %	Sitze insg./ dar. Frauen					
Noch: Landkreis 272 Freyung-Grafenau							
152 Zenting (24 / 9,736)	960 596 62,1	591 0,8 12/ 1	Freie Wähler Zenting-Ranfels-Daxstein ohne Wahlvorschlag	584 7	98,9 1,1	12 -	1 -
Landkreis zusammen	64 702 43 691 67,5	42 633 2,4 358/ 48	CSU SPD FREIE WÄHLER *) GRÜNE Sonstige zusammen darunter übrige Parteien gemeinsame Wahlvorschläge Wählergruppen	16 884 4 216 466 - 21 067 1 549 3 431 16 080	39,6 9,9 1,1 - 49,4 3,6 8,0 37,7	138 32 3 - 185 8 34 143	18 5 - - 25 2 5 18
Landkreis 273 Kelheim							
111 Abensberg, St (24 / 22,509)	10 116 5 351 52,9	5 182 3,2 24/ 7	CSU SPD GRÜNE Wählergemeinschaft Sandharl.-Holzharl. Landwähler Offenstetten FDP Freie Wähler Unabhängige Wählergruppe Abensberg-Land Bürger-Liste Pullach Aktive Bürgerinnen und Bürger Junge Liste	1 374 871 372 455 551 250 372 187 123 332 295	26,5 16,8 7,2 8,8 10,6 4,8 7,2 3,6 2,4 6,4 5,7	6 4 2 2 3 1 2 1 1 1	2 3 1 - - - - - 1 -
113 Aiglsbach (21 / 19,073)	1 374 986 71,8	980 0,6 12/ 4	Christlich Soziale Wählergemeinschaft Unabhängige Bürgerliste	483 497	49,3 50,7	6 6	3 1
115 Attenhofen (24 / 22,137)	1 086 755 69,5	744 1,5 12/ 2	Dorfgemeinschaft Walkertshofen Unparteiische Wählergem. Wählergruppe ehem. Gde Pötzmes Wählergem. Oberwangenbach/Thonhausen	279 249 136 80	37,5 33,5 18,3 10,7	5 4 2 1	- 1 1 -
116 Bad Abbach, M (24 / 22,172)	9 393 5 295 56,4	5 188 2,0 24/ 6	CSU SPD Freie Wähler Zukunft Aktive Bürger INBA/GRÜNE	1 439 293 1 732 1 012 224 488	27,7 5,7 33,4 19,5 4,3 9,4	7 1 8 5 1 2	1 1 1 2 - 1
119 Biburg (24 / 8,626)	926 524 56,6	521 0,6 12/ 1	Parteilose Wähler/Aktive Biburger Bürger ohne Wahlvorschlag	510 11	97,8 2,2	12 -	1 -
121 Essing, M (24 / 21,671)	816 618 75,7	605 2,1 12/ 1	CSU Freie Christliche Wählergemeinschaft	248 357	40,9 59,1	5 7	- 1
125 Hausen (28 / 25,464)	1 675 1 183 70,6	1 164 1,6 14/ 2	CSU/Unabhängige Wähler Freie Wähler	593 571	50,9 49,1	7 7	- 2
127 Herrngiersdorf (14 / 13,286)	982 670 68,2	657 1,9 12/ 1	Wählergemeinschaft Regionale Bürgerliste Freie Wähler	252 203 202	38,3 30,9 30,8	4 4 4	1 - -
133 Ihrlerstein (16 / 15,005)	3 437 1 889 55,0	1 844 2,4 16/ 4	CSU/Unabhängige Wähler SPD Freie Wähler	616 643 585	33,4 34,9 31,7	5 6 5	2 1 1
137 Kelheim, St (24 / 21,683)	12 354 6 768 54,8	6 590 2,6 24/ 5	CSU SPD GRÜNE Freie Wähler FDP BP	1 864 1 687 1 013 1 515 119 392	28,3 25,6 15,4 23,0 1,8 5,9	7 6 4 6 - 1	2 1 1 1 - -
139 Kirchdorf (16 / 15,306)	719 515 71,6	507 1,6 8/ 1	CSU Unabhängige Wählergemeinschaft	218 289	43,0 57,0	3 5	- 1
141 Langquaid, M (20 / 18,547)	4 127 2 606 63,1	2 555 2,0 20/ 4	CSU SPD Freie Wähler-Gemeinschaft ÖDP	1 241 395 644 275	48,5 15,5 25,2 10,8	10 3 5 2	3 1 - -

\*) Betrifft die Landesvereinigung FREIE WÄHLER Bayern.

## Noch: 10. Wahl der Gemeinderäte in den kreisangehörigen Gemeinden in Bayern 2014 nach Gemeinden

## Noch: 10.2 Niederbayern

G e m e i n d e (mögliche Stimmzahl je Wähler / durch- schnittlich vergebene Stimmzahl je Wähler)	Stimme- rechtigte	Gültige Stimmzettel	Wahlvorschlag	Gewichtete Stimmen		Sitze	
	Wähler	ungültige Stz. in %		Anzahl	%	ins- gesamt	dar. Frauen
	Wahlbetei- ligung in %	Sitze insg./ dar. Frauen					
Noch: Landkreis 273 Kelheim							
147 Mainburg, St (24 / 22,257)	10 344 5 819 56,3	5 633 CSU 3,2 SPD 24/ 4 Freie Wähler	CSU SPD Freie Wähler Stadt-Land-Union Junge Liste ÖDP Bäume+Natur FDP	1 697 558 998 1 025 605 495 111 144	30,1 9,9 17,7 18,2 10,7 8,8 2,0 2,6	7 3 4 4 3 2 - 1	1 - 1 1 - 1 - -
152 Neustadt a.d.Donau, St (24 / 22,508)	10 204 5 467 53,6	5 284 CSU 3,3 SPD 24/ 4 Freie Wähler	CSU SPD Freie Wähler Chr. Wählergemeinschaft Mühlhausen-Geibenstetten Wählergemeinschaft Bad Gögging-Eining-Ulrain Wählergemeinschaft Schwaig Wählergemeinschaft Hienheim-Arresting Wählergemeinschaft Irnsing Junge Liste	1 117 1 329 404 558 558 431 362 212 313	21,1 25,1 7,7 10,6 10,6 8,2 6,8 4,0 5,9	5 6 2 3 2 2 2 1 1	1 2 - - 1 - - - -
159 Painten, M (28 / 26,493)	1 801 1 515 84,1	1 486 CSU 1,9 SPD 14/ 1	CSU SPD	754 732	50,8 49,2	7 7	1 -
163 Elsendorf (28 / 24,641)	1 584 1 049 66,2	1 035 CSU 1,3 Freie Wähler 14/ 2	CSU Freie Wähler	578 457	55,8 44,2	8 6	2 -
164 Riedenburg, St (20 / 19,058)	4 488 3 146 70,1	3 074 CSU 2,3 SPD 20/ 5 Christliche Wählergemeinschaft	CSU SPD Christliche Wählergemeinschaft Bürgerliste Großgemeinde Freie Wählerschaft FDP	953 284 771 844 175 47	31,0 9,2 25,1 27,4 5,7 1,5	6 2 5 6 1 -	1 2 - 1 1 -
165 Rohr i.NB, M (16 / 15,277)	2 651 1 943 73,3	1 914 CSU 1,5 SPD 16/ 4 Freie Wähler	CSU SPD Freie Wähler Bürgerliste 2020 Christliche Wähler Union	580 94 585 446 209	30,3 4,9 30,6 23,3 10,9	5 1 5 3 2	2 - 1 1 -
166 Saal a.d.Donau (20 / 18,739)	4 320 2 782 64,4	2 716 CSU 2,4 SPD 20/ 2 Unabhängige Wähler	CSU SPD Unabhängige Wähler Freie Wähler Wähler für Wähler	640 483 535 845 213	23,6 17,8 19,7 31,1 7,8	5 3 4 6 2	- - 1 1 -
172 Siegenburg, M (16 / 15,366)	2 727 1 686 61,8	1 650 CSU 2,1 SPD 16/ 4 GRÜNE	CSU SPD GRÜNE Forum e.V. Freie Wählergruppe Niederumelsdorf Freie Bürgerliste Aktive Bürgerinnen und Bürger Freie Wählergemeinschaft Junge Liste Unabhängige Wähler	389 152 20 108 173 119 65 198 75 351	23,6 9,2 1,2 6,6 10,5 7,2 3,9 12,0 4,5 21,3	4 1 - 1 2 1 1 2 1 3	2 1 - - - - - - - 1
175 Teugn (24 / 22,758)	1 310 984 75,1	966 CSU 1,8 SPD 12/ 1 Freie Wähler	CSU SPD Freie Wähler BP	413 121 292 140	42,8 12,6 30,2 14,4	5 1 4 2	1 - - -
177 Train (24 / 22,758)	1 433 1 008 70,3	992 CSU/Unabhängige Wähler 1,6 Unabhängige Liste 12/ 2	CSU/Unabhängige Wähler Unabhängige Liste	539 453	54,3 45,7	7 5	1 1
178 Volkenschwand (24 / 22,321)	1 324 890 67,2	881 CSU/Bürgerforum 1,0 Fr. Wgem. Volkenschw.,Leibersd.,Großgundertshausen 12/ 2	CSU/Bürgerforum Fr. Wgem. Volkenschw.,Leibersd.,Großgundertshausen	587 294	66,6 33,4	8 4	1 1
181 Wildenberg (24 / 21,604)	1 100 602 54,7	588 CSU 2,3 Gemeinwohl/Freie Wähler 12/ 0 ÖDP Junge Liste	CSU Gemeinwohl/Freie Wähler ÖDP Junge Liste	226 138 144 80	38,3 23,5 24,6 13,6	4 3 3 2	- - - -
Landkreis zusammen	90 291 54 051 59,9	52 756 CSU 2,4 SPD 386/ 69 FREIE WÄHLER *) GRÜNE Sonstige zusammen darunter übrige Parteien gemeinsame Wahlvorschläge Wählergruppen	CSU SPD FREIE WÄHLER *) GRÜNE Sonstige zusammen darunter übrige Parteien gemeinsame Wahlvorschläge Wählergruppen	13 731 7 642 - 1 405 29 978 2 006 2 823 25 138	26,0 14,5 - 2,7 56,8 3,8 5,4 47,6	94 44 - 6 242 12 29 201	19 12 - 2 36 1 5 30

\*) Betrifft die Landesvereinigung FREIE WÄHLER Bayern.

## Noch: 10. Wahl der Gemeinderäte in den kreisangehörigen Gemeinden in Bayern 2014 nach Gemeinden

## Noch: 10.2 Niederbayern

G e m e i n d e (mögliche Stimmzahl je Wähler / durch- schnittlich vergebene Stimmzahl je Wähler)	Stimme- rechtigte	Gültige Stimmzettel	Wahlvorschlag	Gewichtete Stimmen		Sitze	
	Wähler	ungültige Stz. in %		Anzahl	%	ins- gesamt	dar. Frauen
	Wahlbetei- ligung in %	Sitze insg./ dar. Frauen					
<b>Landkreis 274 Landshut</b>							
111 Adlkofen (16 / 15,181)	3 210 2 161 67,3	2 119 CSU/Wählergemeinschaft Einigkeit 1,9 SPD 16/ 3 GRÜNE	836 218 213 541 311	39,4 10,3 10,0 25,5 14,7	6 2 2 4 2	1 -	
112 Aham (12 / 11,514)	1 574 1 166 74,1	1 143 CSU 2,0 Freie Wähler 12/ 2 Bürgerliste	397 539 207	34,7 47,1 18,1	4 6 2	1 1 -	
113 Altdorf, M (24 / 22,126)	8 875 3 892 43,9	3 807 CSU 2,2 SPD/Parteilose Wähler 24/ 7 Freie Wähler e.V.	1 655 935 628 589	43,5 24,6 16,5 15,5	10 6 4 4	3 3 -	1
114 Altfraunhofen (28 / 24,965)	1 700 1 080 63,5	1 063 CSU 1,6 SPD/grün-unabhängige Liste 14/ 1 Freie Wähler e.V.	399 213 333 118	37,5 20,0 31,4 11,1	5 3 4 2	- 1 -	
118 Baierbach (16 / 6,547)	619 399 64,5	395 CSU/Freie Wählergemeinschaft/Freie Bürgerliste 1,0 ohne Wahlvorschlag 8/ 1	392 3	99,1 0,9	8 -	1 -	
119 Bayerbach/Ergoldsbach (24 / 21,451)	1 424 917 64,4	903 Bürgerblock 1,5 Freie Wähler 12/ 3	551 352	61,0 39,0	7 5	2 1	
120 Bodenkirchen (20 / 18,775)	4 141 2 584 62,4	2 529 CSU 2,1 Freie Wählergemeinschaft 20/ 2 Überparteiliche Wählergemeinschaft Aich Christliche Wählergemeinschaft Binabiburg Wählergemeinschaft Bonbruck	584 590 501 430 424	23,1 23,3 19,8 17,0 16,8	5 5 4 3 3	1 1 -	
121 Buch a.Erlbach (16 / 15,196)	2 839 1 675 59,0	1 645 CSU 1,8 SPD 16/ 4 Neue Liste	561 382 474 228	34,1 23,2 28,8 13,9	5 4 5 2	1 2 1 -	
124 Eching (16 / 15,132)	3 004 1 692 56,3	1 671 CSU 1,2 SPD 16/ 2 Freie Wählergemeinschaft	620 233 818	37,1 13,9 49,0	6 2 8	1 -	1
126 Ergolding, M (24 / 22,195)	9 713 5 313 54,7	5 227 CSU 1,6 SPD 24/ 8 Freie Wähler	1 877 493 2 195 402 260	35,9 9,4 42,0 7,7 5,0	9 2 10 2 1	3 1 3 1 -	
127 Ergoldsbach, M (20 / 18,610)	6 037 3 598 59,6	3 526 CSU 2,0 SPD 20/ 3 Freie Wähler	1 127 649 1 368 382	32,0 18,4 38,8 10,8	6 4 8 2	1 1 1 -	
128 Essenbach, M (24 / 22,071)	9 172 5 406 58,9	5 267 CSU 2,6 SPD 24/ 5 Freie Wähler e.V.	1 931 791 1 604 670 271	36,7 15,0 30,5 12,7 5,2	9 4 7 3 1	1 3 -	
132 Furth (16 / 15,168)	2 735 1 757 64,2	1 733 CSU 1,4 SPD 16/ 1 Freie Wähler	824 170 739	47,6 9,8 42,7	8 1 7	- -	1
134 Geisenhausen, M (20 / 19,001)	5 228 3 341 63,9	3 287 CSU 1,6 SPD/Freie Bürgerliste 20/ 7 Freie Wähler	1 080 899 932 376	32,9 27,4 28,3 11,4	7 5 6 2	2 2 1 2	
135 Gerzen (16 / 14,958)	1 485 1 007 67,8	986 CSU 2,1 Freie Wähler 12/ 1	461 525	46,7 53,3	6 6	- 1	
141 Hohenthann (16 / 15,154)	3 066 2 307 75,2	2 271 CSU 1,6 SPD 16/ 3 Freie Wähler Gde e.V.	867 143 891 370	38,2 6,3 39,2 16,3	6 1 6 3	2 1 -	
145 Kröning (16 / 15,034)	1 903 1 081 56,8	1 060 CSU 1,9 Gemeinwohl 12/ 2	546 514	51,5 48,5	6 6	1 1	

\*) Betrifft die Landesvereinigung FREIE WÄHLER Bayern.

## Noch: 10. Wahl der Gemeinderäte in den kreisangehörigen Gemeinden in Bayern 2014 nach Gemeinden

## Noch: 10.2 Niederbayern

G e m e i n d e (mögliche Stimmzahl je Wähler / durch- schnittlich vergebene Stimmzahl je Wähler)	Stimme- rechtigte	Gültige Stimmzettel	Wahlvorschlag	Gewichtete Stimmen		Sitze	
	Wähler	ungültige Stz. in %		Anzahl	%	ins- gesamt	dar. Frauen
	Wahlbetei- ligung in %	Sitze insg./ dar. Frauen					
Noch: Landkreis 274 Landshut							
146 Kumhausen (20 / 18,479)	4 051 2 234 55,1	2 187 CSU 2,1 SPD/Bürger für Kumhausen 20/ 5 GRÜNE	729 204 443 811	33,3 9,3 20,2 37,1	7 2 4 7	2 - 1 2	
		Freie Wähler e.V.					
153 Neufahrn i.NB (16 / 15,198)	3 147 2 118 67,3	2 077 CSU 1,9 SPD 16/ 3 Freie Wähler	794 710 573	38,2 34,2 27,6	6 6 4	- 2 1	
154 Neufraunhofen (24 / 10,773)	847 575 67,9	564 CSU/Freie Wählergemeinschaft 1,9 ohne Wahlvorschlag 12/ 0	560 4	99,3 0,7	12 -	- -	
156 Niederaichbach (16 / 15,047)	3 138 1 984 63,2	1 952 CSU/Freie Wählerschaft 1,6 SPD/Unabhängiger Bürgerblock 16/ 2 Freie Wähler Gde e.V.	843 397 348 364	43,2 20,4 17,8 18,6	7 3 3 3	1 1 - -	
		Wählergemeinschaft Oberaichbach					
165 Obersüßbach (24 / 21,203)	1 342 972 72,4	956 CSU/Freie Wähler 1,6 Bürgerliste 12/ 1	648 308	67,8 32,2	8 4	1 -	
172 Pfeffenhausen, M (16 / 15,025)	3 853 2 432 63,1	2 393 CSU 1,6 SPD 16/ 3 GRÜNE	1 139 345 133 776	47,6 14,4 5,5 32,4	8 2 1 5	1 1 - 1	
		Freie Wähler Gde e.V.					
174 Postau (24 / 20,914)	1 362 906 66,5	899 CSU/Unabhängige Bürger 0,8 Parteifreie Wählergemeinschaft 12/ 2	443 456	49,3 50,7	6 6	1 1	
176 Rottenburg/Laaberg, St (20 / 19,127)	6 157 3 773 61,3	3 690 CSU 2,2 SPD 20/ 6 Freie Wähler e.V.	976 371 1 465	26,4 10,0 39,7	5 2 8	- 1 3	
		Christliche Wähler Stadt und Umland					
		FDP					
		Junge Wähler					
179 Schalkham (16 / 15,062)	674 490 72,7	485 CSU 1,0 Freie Wähler 8/ 0 Unparteiliche Wählergruppe	140 185 160	28,8 38,1 33,1	2 3 3	- - -	
182 Tiefenbach (16 / 15,225)	2 983 2 129 71,4	2 096 CSU 1,6 SPD 16/ 5 Wählergemeinschaft i.d.Gde Neues Bürgerforum f.d.Gde e.V. FDP	649 176 407 668 196	31,0 8,4 19,4 31,9 9,4	5 1 3 5 2	1 - 1 3 -	
183 Velden, M (20 / 19,141)	5 268 3 116 59,1	3 054 CSU 2,0 SPD 20/ 5 Freie Wähler Unabhängige Liste Velden und Umland	1 040 606 912 496	34,1 19,8 29,9 16,2	7 4 6 3	1 2 1 1	
184 Vilsbiburg, St (24 / 22,375)	8 820 5 198 58,9	5 087 CSU 2,1 SPD 24/ 6 Freie Wähler Bürger- und Umweltliste/GRÜNE	1 747 1 181 1 430 729	34,3 23,2 28,1 14,3	8 6 7 3	1 1 2 2	
185 Vilshaim (28 / 22,436)	1 908 1 189 62,3	1 176 CSU/Freie Wähler 1,1 SPD 14/ 3	1 057 119	89,9 10,1	13 1	2 1	
187 Weihmichl (28 / 26,060)	1 954 1 253 64,1	1 228 CSU/Wählergemeinschaft 2,0 Wählerblock 14/ 1 Freie Christliche Wähler Neuhausen-Weihmichl	447 585 196	36,4 47,6 16,0	5 7 2	1 - -	
188 Weng (22 / 20,246)	1 129 707 62,6	695 CSU 1,7 Christlicher Bürgerblock 12/ 1 Freie Wählergemeinschaft Weng/Veitsbuch	156 271 268	22,5 38,9 38,6	3 5 4	1 - -	
191 Wörth a.d.Isar (28 / 25,619)	2 109 1 308 62,0	1 274 CSU/Freie Wählerschaft 2,6 SPD/Freie Wähler-Gruppe 14/ 3 Freie Wähler*) Bürgerliste-Wörth	681 320 82 191	53,5 25,1 6,4 15,0	7 4 1 2	1 1 1 -	
193 Wurmsham (24 / 21,369)	1 082 746 68,9	732 Wählergemeinschaft 1,9 Freie Wählergemeinschaft Pauluszell 12/ 2 Wählergemeinschaft Zukunft	340 240 152	46,5 32,7 20,8	6 4 2	2 - -	
194 Bruckberg (20 / 18,718)	4 245 2 955 69,6	2 907 CSU 1,6 SPD 20/ 2 Freie Wähler e.V.	1 282 866 759	44,1 29,8 26,1	9 6 5	2 - -	

\*) Betrifft die Landesvereinigung FREIE WÄHLER Bayern.



## Noch: 10. Wahl der Gemeinderäte in den kreisangehörigen Gemeinden in Bayern 2014 nach Gemeinden

## Noch: 10.2 Niederbayern

G e m e i n d e (mögliche Stimmzahl je Wähler / durch- schnittlich vergebene Stimmzahl je Wähler)	Stimme- rechtigte	Gültige Stimmzettel	Wahlvorschlag	Gewichtete Stimmen		Sitze	
	Wähler	ungültige Stz. in %		Anzahl	%	ins- gesamt	dar. Frauen
	Wahlbetei- ligung in %	Sitze insg./ dar. Frauen					
Noch: Landkreis 274 Landshut							
Landkreis zusammen	120 794 73 461 60,8	72 084 1,9 560/ 105	CSU SPD FREIE WÄHLER *) GRÜNE Sonstige zusammen darunter übrige Parteien gemeinsame Wahlvorschläge Wählergruppen	21 581 7 453 82 789 42 179 2 008 9 875 30 289	29,9 10,3 0,1 1,1 58,5 2,8 13,7 42,0	152 48 1 7 352 11 99 242	26 16 1 2 60 2 19 39
Landkreis 275 Passau							
111 Aicha vorm Wald (14 / 13,585)	1 962 1 339 68,2	1 310 2,2 14/ 2	CSU Freie Wähler Überparteiliche Wählergemeinschaft	512 556 242	39,1 42,4 18,5	5 6 3	1 1 -
112 Aidenbach, M (16 / 15,158)	2 412 1 424 59,0	1 394 2,1 16/ 2	CSU SPD/Parteilfreie Wählergemeinschaft Freie Wähler Überparteiliche Wählergemeinschaft Die UnBeQuemen	732 136 330 112 84	52,5 9,8 23,6 8,1 6,0	8 2 4 1 1	- 1 1 - -
114 Aldersbach (16 / 15,050)	3 423 2 297 67,1	2 263 1,5 16/ 2	CSU SPD/Parteilfreie Wählergemeinschaft FREIE WÄHLER*) GRÜNE/Parteilfreie	1 117 260 498 388	49,4 11,5 22,0 17,2	8 2 3 3	1 - 1 -
116 Bad Füssing (20 / 18,679)	5 941 3 207 54,0	3 092 3,6 20/ 4	CSU SPD Wählergemeinschaft Bürgerliche Einigkeit Würding Wählergemeinschaft Aigen a.Inn Wählergemeinschaft Einigkeit Eggfling Unabhängige Bürgergemeinschaft Wählergem. Einigkeit Bad Füssing-Safferstetten Wählergemeinschaft Irching	953 175 514 393 392 252 251 162	30,8 5,6 16,6 12,7 12,7 8,1 8,1 5,2	6 1 3 3 2 2 2 1	1 1 - 1 - - 1 -
117 Beutelsbach (24 / 22,038)	914 609 66,6	603 1,0 12/ 2	CSU SPD/Freie Wählergemeinschaft Überparteiliche Wählergemeinschaft	292 162 149	48,4 26,9 24,7	6 3 3	2 - -
118 Breitenberg (14 / 12,975)	1 666 916 55,0	890 2,8 14/ 2	CSU Christlich Parteilfreie Wählergemeinschaft Freie Wähler	473 417	53,1 46,9	7 7	- 2
119 Büchlberg (16 / 15,238)	3 369 2 049 60,8	2 018 1,5 16/ 1	CSU SPD Freie Wähler Gemeinschaft	733 469 816	36,3 23,2 40,4	6 4 6	1 - -
120 Eging a.See, M (16 / 15,225)	3 370 2 026 60,1	1 985 2,0 16/ 5	CSU SPD Überparteiliche Wählergemeinschaft/Freie Wähler	761 282 942	38,3 14,2 47,4	6 2 8	2 1 2
121 Fürstenstein (16 / 15,429)	2 769 1 765 63,7	1 739 1,5 16/ 2	CSU SPD Freie Wählergemeinschaft	904 205 630	52,0 11,8 36,2	8 2 6	1 - 1
122 Fürstzell, M (20 / 18,854)	6 419 4 025 62,7	3 919 2,6 20/ 5	CSU SPD Gem.Liste Bürgerunion/Christl. Wählergemeinschaft ÖDP/Aktive Bürger Überparteiliche Wählergemeinschaft	1 376 909 764 487 383	35,1 23,2 19,5 12,4 9,8	7 5 4 2 2	2 1 - 1 1
124 Bad Griesbach i.R., St (20 / 18,781)	7 184 4 203 58,5	4 086 2,8 20/ 4	CSU SPD Überparteiliche Wählergemeinschaft Wählergemeinschaft Karpfham-Eintracht Wählergemeinschaft Weng-Einigkei Freie Wählergemeinschaft/Freie Wähler Wählergemeinschaft Reutern Wählergemeinschaft Sankt Salvator-Einigkei	726 452 857 513 470 378 342 348	17,8 11,1 21,0 12,6 11,5 9,3 8,4 8,5	4 2 4 2 2 2 2 2	1 - - 1 - 1 1 -
125 Haarbach (28 / 24,740)	2 153 1 514 70,3	1 491 1,5 14/ 1	Wählergemeinschaft Raining Unabhängige Wählergemeinschaft Wählergemeinschaft Wolfakirchen Wählergemeinschaft Uttlau	428 482 271 310	28,7 32,3 18,2 20,8	4 4 3 3	- - - 1
126 Hauzenberg, St (24 / 22,609)	9 719 4 864 50,0	4 786 1,6 24/ 3	CSU SPD Freie Wähler ÖDP/Aktive Bürger	1 919 1 202 1 039 626	40,1 25,1 21,7 13,1	10 6 5 3	- 1 1 1
127 Hofkirchen, M (16 / 15,415)	2 933 1 787 60,9	1 761 1,5 16/ 5	CSU SPD Überparteiliche Wählergemeinschaft	635 771 355	36,1 43,8 20,1	6 7 3	1 2 2

\*) Betrifft die Landesvereinigung FREIE WÄHLER Bayern.

## Noch: 10. Wahl der Gemeinderäte in den kreisangehörigen Gemeinden in Bayern 2014 nach Gemeinden

## Noch: 10.2 Niederbayern

G e m e i n d e (mögliche Stimmzahl je Wähler / durch- schnittlich vergebene Stimmzahl je Wähler)	Stimme- rechtigte	Gültige Stimmzettel	Wahlvorschlag	Gewichtete Stimmen		Sitze	
	Wähler	ungültige Stz. in %		Anzahl	%	ins- gesamt	dar. Frauen
	Wahlbetei- ligung in %	Sitze insg./ dar. Frauen					
Noch: Landkreis 275 Passau							
128 Hutthurm, M (20 / 19,061)	4 881 2 884 59,1	2 824 CSU 2,1 SPD 20/ 4 Freie Wähler	1 497 702 625	53,0 24,9 22,1	11 5 4	2 2 -	
130 Kirchham (28 / 25,337)	1 820 1 005 55,2	992 CSU/Gemeindewohl 1,3 Überparteiliche Wählergemeinschaft 14/ 1	574 418	57,9 42,1	8 6	1 -	
131 Kößlarn, M (24 / 21,938)	1 581 906 57,3	883 CSU/Für Kößlarn 2,5 ÖDP/Aktive Bürger 12/ 2 Jugend für Kößlarn	420 261 202	47,5 29,6 22,9	6 3 3	1 1 -	
132 Malching (24 / 22,028)	1 028 639 62,2	632 CSU 1,1 SPD 12/ 2 Freie Wählervereinigung	311 144 177	49,1 22,8 28,1	6 3 3	1 1 -	
133 Neuburg a.Inn (16 / 15,447)	3 500 2 312 66,1	2 270 CSU 1,8 SPD 16/ 3 GRÜNE Freie Wählergemeinschaft Bürgerliste	1 188 261 319 279 223	52,3 11,5 14,1 12,3 9,8	8 2 2 2 2	1 1 - 1 -	
134 Neuhaus a.Inn (16 / 15,400)	2 905 1 575 54,2	1 555 CSU 1,3 SPD 16/ 5 Überparteiliche Wählergemeinschaft	913 379 263	58,7 24,4 16,9	9 4 3	2 2 1	
135 Neukirchen vorm Wald (14 / 13,361)	2 179 1 293 59,3	1 262 CSU 2,4 SPD 14/ 3 Überparteiliche Wählergemeinschaft	537 403 322	42,6 31,9 25,5	6 4 4	- 2 1	
137 Oberzell, M (16 / 15,252)	3 126 1 770 56,6	1 729 CSU 2,3 SPD 16/ 3 Wählergemeinschaft Ederlsdorf Freie Wähler Erlauer Liste	737 270 328 224 170	42,6 15,6 19,0 13,0 9,8	7 2 3 2 2	2 - - - 1	
138 Ortenburg, M (20 / 18,923)	5 789 3 795 65,6	3 721 CSU 1,9 SPD 20/ 1 Überparteiliche Wählergemeinschaft ÖDP/Aktive Bürger	1 816 776 915 214	48,8 20,9 24,6 5,7	10 4 5 1	1 - - -	
141 Pocking, St (24 / 22,209)	12 359 5 591 45,2	5 438 CSU 2,7 SPD 24/ 5 Unabhängige Bürger Hartkirchner Wählervereinigung Einigkeit Freie Wählergruppe Kühnham ÖDP/Parteilose Umweltschützer Indlinger Wählergemeinschaft FDP	1 413 634 1 168 748 447 366 346 316	26,0 11,7 21,5 13,8 8,2 6,7 6,4 5,8	6 3 5 3 2 2 2 1	2 1 1 1 - - - -	
143 Rothalmünster, M (20 / 18,661)	4 072 2 053 50,4	1 995 CSU 2,8 Bürger für Rothalmünster 20/ 4 Unabhängige Wählergemeinschaft Freie Wählergemeinschaft Weihmörting Parteilose Wählergruppe Asbach	805 405 260 335 190	40,3 20,3 13,1 16,8 9,5	8 4 3 3 2	2 1 1 - -	
144 Ruderting (16 / 15,323)	2 569 1 675 65,2	1 640 CSU 2,1 SPD 16/ 4 Freie Wählergemeinschaft Bürger für Ruderting e.V.	730 106 442 362	44,5 6,5 27,0 22,1	7 1 4 4	1 - 1 2	
145 Ruhstorf a.d.Rott, M (20 / 19,067)	5 766 3 523 61,1	3 451 CSU 2,0 SPD 20/ 4 Freie Wählergemeinschaft Parteilose Wählergruppe Sulzbach-Eholfing-Eglsee Einigkeit Schmidham Bürgerschaft Hütting	918 455 852 414 453 359	26,6 13,2 24,7 12,0 13,1 10,4	5 3 5 2 3 2	2 1 - 1 - -	
146 Salzweg (20 / 19,084)	5 374 3 250 60,5	3 188 CSU 1,9 SPD 20/ 3 Freie Wählergemeinschaft Salzweg-Straßkirchen Frischer Wind/GRÜNE Junge Liste Salzweg-Straßkirchen e.V.	1 126 490 889 461 222	35,3 15,4 27,9 14,5 7,0	7 3 6 3 1	- 1 1 1 -	
148 Sonnen (24 / 22,447)	1 189 809 68,0	795 CSU 1,7 Christliche Wählergemeinschaft 12/ 0	460 335	57,9 42,1	7 5	- -	
149 Tettenweis (24 / 21,976)	1 407 985 70,0	970 Einigkeit 1,5 Einigkeit Poigham 12/ 4 Fortschritt Oberschwärzenbach	324 234 412	33,4 24,1 42,5	4 3 5	1 1 2	

\*) Betrifft die Landesvereinigung FREIE WÄHLER Bayern.

## Noch: 10. Wahl der Gemeinderäte in den kreisangehörigen Gemeinden in Bayern 2014 nach Gemeinden

## Noch: 10.2 Niederbayern

G e m e i n d e (mögliche Stimmzahl je Wähler / durch- schnittlich vergebene Stimmzahl je Wähler)	Stimme- rechtigte	Gültige Stimmzettel	Wahlvorschlag		Gewichtete Stimmen		Sitze		
	Wähler	ungültige Stz. in %			Anzahl	%	ins- gesamt	dar. Frauen	
	Wahlbetei- ligung in %	Sitze insg./ dar. Frauen							
Noch: Landkreis 275 Passau									
150 Thyrnau (16 / 15,442)	3 432 2 427 70,7	2 395 CSU 1,3 SPD 16/ 2 Wähler-Gemeinschaft Thyrnau-Kellberg Christliche Wählergemeinschaft Thyrnau-Kellberg	1 001 272 838 284	41,8 11,4 35,0 11,8	7 2 5 2	1 -	-		
151 Tiefenbach (20 / 19,179)	5 516 3 302 59,9	3 224 CSU 2,4 SPD 20/ 2 GRÜNE Freie Wählergemeinschaft e.V. Bürgerliche Wähler e.V.	1 349 470 327 617 461	41,8 14,6 10,1 19,1 14,3	8 3 2 4 3	1 -	-		
152 Tittling, M (16 / 15,357)	3 311 1 752 52,9	1 724 CSU 1,6 SPD 16/ 5 GRÜNE Überparteiliche Wählergemeinschaft FREIE WÄHLER	742 325 69 307 281	43,1 18,8 4,0 17,8 16,3	7 3 1 3 2	3 1 -	3		
153 Untergriesbach, M (20 / 18,403)	4 923 2 554 51,9	2 495 CSU 2,3 SPD 20/ 1 Freie Wählergemeinschaft Christliche Wählergemeinschaft	944 330 705 516	37,9 13,2 28,3 20,7	7 3 6 4	1 -	-		
154 Vilshofen a.d.Donau,St (24 / 22,643)	13 320 6 890 51,7	6 746 CSU 2,1 SPD 24/ 7 Überparteiliche Wählergemeinschaft FWG/GRÜNE Junge Liste e.V.	2 549 1 431 1 367 897 502	37,8 21,2 20,3 13,3 7,4	9 5 5 3 2	3 1 -	3		
156 Wegscheid, M (20 / 18,831)	4 430 2 704 61,0	2 620 CSU 3,1 Freie Wähler Gemeinschaft 20/ 3 Bürgerunion Thurnreuter Liste Kasberger Liste	1 103 679 491 195 152	42,1 25,9 18,7 7,4 5,8	8 5 4 2 1	1 2 -	-		
159 Windorf, M (16 / 15,321)	3 908 2 456 62,8	2 391 CSU 2,6 SPD 16/ 1 GRÜNE Überparteiliche Wählergemeinschaft Neue Generation für Windorf	1 128 403 131 569 160	47,2 16,9 5,5 23,8 6,7	7 3 1 4 1	1 -	-		
160 Witzmannsberg (12 / 11,663)	1 219 854 70,1	843 CSU 1,3 Überparteiliche Wählergemeinschaft 12/ 1 Freie Wählergemeinschaft	395 244 204	46,9 29,0 24,2	6 3 3	-	-		
Landkreis zusammen	153 838 89 029 57,9	87 120 CSU 2,1 SPD 642/ 110 FREIE WÄHLER *) GRÜNE Sonstige zusammen darunter übrige Parteien gemeinsame Wahlvorschläge Wählergruppen	32 795 12 316 498 846 40 665 316 5 252 35 097	37,6 14,1 0,6 1,0 46,7 0,4 6,0 40,3	243 82 3 6 308 1 41 266	40 19 1 1 49 -	40		
Landkreis 276 Regen									
111 Achslach (24 / 22,842)	760 625 82,2	614 CSU/Freie Wähler 1,8 Unabhängige-Christ-Demokraten e.V. 12/ 0	339 275	55,2 44,8	7 5	-	-		
113 Arnbruck (28 / 26,145)	1 631 1 176 72,1	1 166 CSU 0,9 SPD/Parteilose Bürger 14/ 3 Freie Wähler	496 466 204	42,5 40,0 17,5	6 6 2	2 1 -	2		
115 Bayerisch Eisenstein (24 / 20,711)	869 632 72,7	609 CSU 3,6 FREIE WÄHLER*) 12/ 1 Bürgerliste Bürgerliste Regenhütte	175 197 127 110	28,8 32,3 20,9 18,0	3 4 3 2	-	-		
116 Bischofsmais (16 / 15,219)	2 658 1 583 59,6	1 550 CSU 2,1 SPD 16/ 4 Unabhängige Wählergruppe ÖDP	651 294 436 169	42,0 19,0 28,2 10,9	7 3 4 2	1 1 -	2		
117 Bodenmais, M (16 / 14,984)	2 902 1 427 49,2	1 397 CSU 2,1 SPD/Unabhängige Bodenmaiser 16/ 2 Freie Wählergemeinschaft	620 337 440	44,4 24,1 31,5	7 4 5	1 -	1		
118 Böbrach (24 / 22,276)	1 303 962 73,8	946 CSU 1,7 GRÜNE/Neue Wege 12/ 1 Bürgerliste Freie Wählergemeinschaft	352 130 294 170	37,2 13,7 31,1 17,9	4 2 4 2	1 -	-		

\*) Betrifft die Landesvereinigung FREIE WÄHLER Bayern.

## Noch: 10. Wahl der Gemeinderäte in den kreisangehörigen Gemeinden in Bayern 2014 nach Gemeinden

## Noch: 10.2 Niederbayern

G e m e i n d e (mögliche Stimmzahl je Wähler / durch- schnittlich vergebene Stimmzahl je Wähler)	Stimme- rechtigte	Gültige Stimmzettel	Wahlvorschlag	Gewichtete Stimmen		Sitze	
	Wähler	ungültige Stz. in %		Anzahl	%	ins- gesamt	dar. Frauen
	Wahlbetei- ligung in %	Sitze insg./ dar. Frauen					
Noch: Landkreis 276 Regen							
120 Drachselsried (18 / 17,126)	2 013 1 547 76,9	1 522 CSU 1,6 SPD/Unabhängige 14/ 3 FW Drachselsried-Oberried/Wgem. Grafenried-Asbach	602 592 328	39,6 38,9 21,6	6 5 3	1 1 1	
121 Frauenau (28 / 26,233)	2 287 1 377 60,2	1 350 CSU 2,0 SPD/Bürgerliste 14/ 3 GRÜNE Unabhängige Interessengemeinschaft	327 593 176 254	24,2 43,9 13,0 18,8	3 6 2 3	1 1 - 1	
122 Geiersthal (28 / 25,794)	1 784 1 321 74,0	1 288 CSU 2,5 SPD/Freie Bürger 14/ 2 GRÜNE/ÖDP Freie Wählergemeinschaft Bürgerliste	388 294 151 314 141	30,2 22,8 11,7 24,4 10,9	4 3 2 3 2	2 - - - -	
123 Gotteszell (24 / 22,582)	992 715 72,1	703 CSU 1,7 SPD 12/ 2 Freie Wähler	365 182 156	51,8 25,9 22,2	6 3 3	1 - 1	
126 Kirchberg i.Wald (16 / 15,265)	3 482 2 347 67,4	2 322 CSU 1,1 SPD/Freie Wählergemeinschaft 16/ 2 Freie Liste Kirchberg und Umland	1 077 676 311 258	46,4 29,1 13,4 11,1	7 5 2 2	1 1 - -	
127 Kirchdorf i.Wald (28 / 25,255)	1 753 976 55,7	957 CSU 1,9 SPD 14/ 2 Freie Wählergemeinschaft	366 247 344	38,2 25,8 36,0	5 4 5	- 1 1	
128 Kollnburg (28 / 25,296)	2 294 1 721 75,0	1 667 CSU 3,1 SPD/Unabhängige Wähler 14/ 3 GRÜNE/Parteilose/ÖDP Freie Wähler Frauen für Kollnburg	550 380 139 347 251	33,0 22,8 8,3 20,8 15,1	5 3 1 3 2	- - 1 - 2	
129 Langdorf (28 / 26,230)	1 542 1 272 82,5	1 247 CSU 2,0 SPD/Parteilose Wähler 14/ 0 Freie Wähler	487 513 247	39,1 41,2 19,8	5 6 3	- - -	
130 Lindberg (28 / 25,551)	1 985 1 168 58,8	1 144 CSU 2,1 SPD 14/ 0 Freie Wählergemeinschaft Bürgerliste e.V.	374 245 229 296	32,7 21,4 20,0 25,8	4 3 3 4	- - - -	
134 Patersdorf (24 / 22,493)	1 399 889 63,5	874 CSU 1,7 SPD 12/ 0 Freie Wähler*/Unabhängige Wählergemeinschaft Freie Wählergemeinschaft Bürgerblock	349 166 190 169	39,9 19,0 21,8 19,3	5 2 3 2	- - - -	
135 Prackebach (28 / 25,641)	2 239 1 701 76,0	1 617 CSU 4,9 FREIE WÄHLER*) 14/ 1 Freie Bürgerinitiative Freie Wählergemeinschaft Ruhmannsdorf Freie Wählergem. Moosbach-Prackebach-Ruhmannsdorf Freie Wählergemeinschaft Tresdorf	441 350 326 181 182 137	27,3 21,6 20,1 11,2 11,3 8,5	4 3 3 1 2 1	- - - - 1 -	
138 Regen, St (24 / 21,083)	9 081 4 057 44,7	3 974 CSU 2,0 SPD 24/ 3 GRÜNE Freie Wählergemeinschaft Stadt und Land e.V.	1 550 802 510 1 112	39,0 20,2 12,8 28,0	9 5 3 7	- 1 2 -	
139 Rinnach (16 / 15,237)	2 542 1 625 63,9	1 598 CSU 1,7 SPD/Parteilos 16/ 2 Freie Wählergemeinschaft	803 560 235	50,3 35,0 14,7	8 6 2	1 - 1	
142 Ruhmannsfelden, M (28 / 25,447)	1 627 1 115 68,5	1 092 CSU 2,1 GRÜNE 14/ 2 NEUE LISTE	632 70 390	57,9 6,4 35,7	8 1 5	1 - 1	
143 Teisnach, M (28 / 25,119)	2 341 1 378 58,9	1 346 CSU 2,3 SPD 14/ 2 Freie Wählergemeinschaft Unabhängige	535 497 228 86	39,8 36,9 16,9 6,4	6 5 2 1	1 1 - -	
144 Viechtach, St (20 / 18,878)	6 770 4 366 64,5	4 244 CSU 2,8 SPD 20/ 3 Unabhängige Viechtach-Schlitzendorf e.V. Freie Wähler Zukunft Viechtach/Bürger-GRÜNE-ÖDP	1 349 773 932 619 571	31,8 18,2 22,0 14,6 13,5	6 4 4 3 3	1 - - 1 1	
146 Zachenberg (28 / 25,103)	1 722 1 052 61,1	1 030 CSU 2,1 Freie Wählergemeinschaft 14/ 3 Freie Wählergemeinschaft Triefenried	415 356 259	40,3 34,5 25,1	6 5 3	- 2 1	

\*) Betrifft die Landesvereinigung FREIE WÄHLER Bayern.

## Noch: 10. Wahl der Gemeinderäte in den kreisangehörigen Gemeinden in Bayern 2014 nach Gemeinden

## Noch: 10.2 Niederbayern

G e m e i n d e (mögliche Stimmzahl je Wähler / durch- schnittlich vergebene Stimmzahl je Wähler)	Stimme- rechtigte	Gültige Stimmzettel	Wahlvorschlag	Gewichtete Stimmen		Sitze	
	Wähler	ungültige Stz. in %		Anzahl	%	ins- gesamt	dar. Frauen
	Wahlbetei- ligung in %	Sitze insg./ dar. Frauen					
Noch: Landkreis 276 Regen							
148 Zwiesel, St (24 / 22,155)	7 922 3 747 47,3	3 651 2,6 24/ 6	CSU SPD FREIE WÄHLER*)	1 050 698 713	28,8 19,1 19,5	7 5 5	2 1 2
			GRÜNE Parteifreie Wählergemeinschaft	532 658	14,6 18,0	3 4	1 -
Landkreis zusammen	63 898 38 779 60,7	37 908 2,2 360/ 50	CSU SPD FREIE WÄHLER *)	13 954 3 904 1 260	36,8 10,3 3,3	131 34 12	17 5 2
			GRÜNE Sonstige zusammen darunter übrige Parteien gemeinsame Wahlvorschläge Wählergruppen	1 288 17 502 169 5 931 11 402	3,4 46,2 0,4 15,6 30,1	9 174 2 62 110	3 23 2 6 15
Landkreis 277 Rottal-Inn							
111 Arnstorf, M (20 / 19,113)	5 895 2 639 44,8	2 577 2,3 20/ 4	CSU SPD Ländliche Wählergem. Mariakirchen Ländliche Wählergem. Jägerndorf Ländliche Wählergem. Ruppertskirchen Ländliche Wählergem. Mitterhausen Unabhängige Wählergemeinschaft Ländliche Wählergem. Hainberg-Neukirchen Junge Generation	639 314 304 254 261 233 207 178 187	24,8 12,2 11,8 9,9 10,1 9,0 8,0 6,9 7,2	5 2 3 2 2 2 2 1	1 1 1 - - 1 - -
112 Bayerbach (24 / 22,582)	1 382 908 65,7	892 1,8 12/ 2	CSU/Freie Wähler SPD Unabhängige Wähler e.V. Wählergemeinschaft Gemeindewohl	330 200 227 135	37,0 22,4 25,4 15,2	4 3 3 2	- 1 1 -
113 Bad Birnbach, M (20 / 18,673)	4 683 2 581 55,1	2 502 3,1 20/ 2	CSU SPD Freie Wählergemeinschaft Hirschbach-Brombach Wählergemeinschaft Asenheim Wählergemeinschaft Schwaibach Tattenbacher Liste Wählergemeinschaft Schwertling Freie Bürgerliste Unabhängige Liste Unabhängige Wähler e.V.	502 181 407 168 166 192 157 80 478 171	20,1 7,2 16,3 6,7 6,6 7,7 6,3 3,2 19,1 6,8	4 1 3 2 1 2 1 1 4 1	- - - 1 1 - - - - -
114 Dietersburg (16 / 14,987)	2 531 1 821 71,9	1 787 1,9 16/ 0	CSU/Freie Wähler Baumgarten Freie Wählergemeinschaft Wählergruppe Nöham-Furth	578 591 618	32,4 33,0 34,6	5 5 6	- - -
116 Eggenfelden, St (24 / 22,407)	10 317 5 444 52,8	5 293 2,8 24/ 8	CSU SPD GRÜNE Freie Wählergemeinschaft e.V. Unabhängige Wähler e.V. im Lkr	1 673 1 130 552 1 108 830	31,6 21,3 10,4 20,9 15,7	8 5 2 5 4	2 2 1 3 -
117 Egglham (28 / 24,302)	1 991 1 097 55,1	1 077 1,8 14/ 2	CSU/Freie Wählergemeinschaft Unabhängige Wähler/SPD	796 281	73,9 26,1	10 4	- 2
118 Ering (24 / 22,066)	1 466 1 038 70,8	1 015 2,2 12/ 3	CSU SPD Freie Wählergemeinschaft Münchham Freie Christliche Wählergemeinschaft Kirm Eringer Bürgerliste	338 286 136 70 185	33,3 28,1 13,4 6,9 18,2	4 3 2 1 2	1 1 - - 1
119 Falkenberg (16 / 14,984)	3 042 2 088 68,6	2 045 2,1 16/ 2	Wählergemeinschaft Freie Wähler Taufkirchen Fr. Wählergemeinschaft Fünfteiten-Diepoltskirchen Freie Wählergemeinschaft Einigkeit Zell Ländliche Wählergemeinschaft Oberhöft	724 568 378 216 159	35,4 27,8 18,5 10,6 7,8	6 4 3 2 1	2 - - - -
121 Gangkofen, M (20 / 18,453)	5 118 2 750 53,7	2 693 2,1 20/ 4	CSU Freie Wählergemeinschaft Unabhängige Wählergemeinschaft Rottal-Inn/BP Wählergemeinschaft Kollbach	1 235 649 489 320	45,8 24,1 18,2 11,9	9 5 4 2	2 1 1 -
122 Geratskirchen (16 / 6,106)	652 374 57,4	369 1,3 8/ 0	Freie Wähler ohne Wahlvorschlag	366 3	99,2 0,8	8 -	- -
124 Hebertsfelden (16 / 15,187)	2 886 1 584 54,9	1 548 2,3 16/ 1	CSU SPD GRÜNE Freie Wählergemeinschaft Freie Wählergemeinschaft Unterhausbach	586 169 200 375 218	37,8 10,9 12,9 24,2 14,1	6 2 2 4 2	1 - - - -

\*) Betrifft die Landesvereinigung FREIE WÄHLER Bayern.

## Noch: 10. Wahl der Gemeinderäte in den kreisangehörigen Gemeinden in Bayern 2014 nach Gemeinden

## Noch: 10.2 Niederbayern

G e m e i n d e (mögliche Stimmzahl je Wähler / durch- schnittlich vergebene Stimmzahl je Wähler)	Stimme- rechtigte	Gültige Stimmzettel	Wahlvorschlag		Gewichtete Stimmen		Sitze		
	Wähler	ungültige Stz. in %			Anzahl	%	ins- gesamt	dar. Frauen	
	Wahlbetei- ligung in %	Sitze insg./ dar. Frauen							
Noch: Landkreis 277 Rottal-Inn									
126 Johanniskirchen (16 / 15,109)	2 011 1 369 68,1	1 342 CSU 2,0 Freie Wähler 14/ 3	599 743	44,7 55,3	6 8	2 1			
127 Julbach (14 / 13,377)	1 892 1 020 53,9	1 009 CSU 1,1 SPD 14/ 1 GRÜNE Unabhängige Wähler Freie Wählergemeinschaft	354 332 31 125 167	35,1 32,9 3,1 12,4 16,6	5 5 - 2 2	- 1 - - -			
128 Kirchdorf a. Inn (20 / 18,557)	4 351 2 014 46,3	1 971 CSU 2,1 SPD 20/ 4 GRÜNE Freie Wähler e.V. Bürgerliste	653 228 142 561 387	33,1 11,6 7,2 28,5 19,6	7 2 1 6 4	1 1 - 1 1			
131 Malgersdorf (24 / 9,197)	959 578 60,3	573 Bürgerliche Wählervereinigung/CSU 0,9 ohne Wahlvorschlag 12/ 2	572 1	99,8 0,2	12 -	2 -			
133 Massing, M (16 / 15,372)	3 102 1 713 55,2	1 625 CSU 5,1 SPD 16/ 4 Freie Wählergemeinschaft Unabhängige Wählergemeinschaft Bürgerliste Gemeindegewoh	441 235 514 152 283	27,1 14,5 31,6 9,4 17,4	4 2 5 2 3	- - 2 1 1			
134 Mitterskirchen (28 / 23,061)	1 644 1 231 74,9	1 216 CSU/Heimatblock 1,2 SPD/Parteifreie Wähler 14/ 3	1 095 121	90,0 10,0	13 1	2 1			
138 Pfarrkirchen, St (24 / 22,429)	9 486 5 368 56,6	5 255 CSU 2,1 SPD 24/ 6 Freie Wähler Junge Liste/Bürgerliste	2 409 954 1 204 688	45,8 18,1 22,9 13,1	11 4 6 3	1 2 2 1			
139 Postmünster (28 / 25,905)	1 909 1 220 63,9	1 197 CSU 1,9 SPD 14/ 2 GRÜNE Christlich Freie Wählergemeinschaft	506 166 85 440	42,3 13,8 7,1 36,8	6 2 1 5	1 - 1 -			
140 Reut (24 / 9,538)	1 403 798 56,9	792 CSU/Freie Wählergemeinschaft 0,8 ohne Wahlvorschlag 12/ 3	790 2	99,7 0,3	12 -	3 -			
141 Rimbach (16 / 15,041)	710 539 75,9	531 CSU 1,5 Frauen für unsere Gemeinde 8/ 2	373 158	70,3 29,7	6 2	- 2			
142 Roßbach (14 / 13,314)	2 363 1 540 65,2	1 515 CSU 1,6 Wählergemeinschaft Münchsdorf 14/ 1 Parteifreie Wählergemeinschaft Thanndorf Wählergemeinschaft Untergrafendorf-Laimbach Wählergemeinschaft Obergrafendorf-Dellendorf	555 321 284 233 122	36,6 21,2 18,8 15,4 8,1	5 3 3 2 1	- 1 - - -			
144 Schönau (28 / 24,891)	1 541 1 111 72,1	1 081 CSU/PARTEIFREIE 2,7 SPD 14/ 4 CFWG	453 295 333	41,9 27,3 30,8	6 4 4	2 1 1			
145 Simbach a. Inn, St (20 / 18,824)	7 995 4 009 50,1	3 922 CSU 2,2 SPD 20/ 3 Unabh. Simbacher Bürgerliste/Freie Wähler e.V.	1 696 1 079 1 147	43,2 27,5 29,2	9 5 6	1 1 1			
147 Stubenberg (24 / 21,540)	1 136 729 64,2	721 Bürgerliste 1,1 Freie Wähler 12/ 2	420 301	58,3 41,7	7 5	1 1			
148 Tann, M (16 / 15,226)	3 183 1 837 57,7	1 807 CSU 1,6 Freie Wählergemeinschaft Walburgskirchen Land 16/ 2 Christliche Wählergemeinschaft Zimmern-Eiberg Wir für Tann	694 385 322 406	38,4 21,3 17,8 22,5	6 3 3 4	2 - - -			
149 Triftern, M (20 / 18,889)	4 272 2 195 51,4	2 144 CSU 2,3 Wählergemeinschaft Anzenkirchen 20/ 2 ÖDP Wählergemeinschaft Neukirchen Wählergruppe Umland Lengsham-Voglarn-Wiesing	537 425 382 406 394	25,1 19,8 17,8 18,9 18,4	5 4 3 4 4	- - 1 - 1			
151 Unterdietfurt (28 / 24,646)	1 713 1 076 62,8	1 065 Freie Wählergemeinschaft 1,0 Wählergemeinschaft Huldessen und Umgebung 14/ 1 Sarlinger Wählergemeinschaft	493 407 165	46,3 38,3 15,5	7 5 2	- - 1			
152 Wittibreut (28 / 24,608)	1 598 926 57,9	906 CSU 2,2 Bürgerliste Wittibreut-Ulbering 14/ 3	296 610	32,7 67,3	5 9	1 2			

\*) Betrifft die Landesvereinigung FREIE WÄHLER Bayern.

## Noch: 10. Wahl der Gemeinderäte in den kreisangehörigen Gemeinden in Bayern 2014 nach Gemeinden

## Noch: 10.2 Niederbayern

G e m e i n d e (mögliche Stimmzahl je Wähler / durch- schnittlich vergebene Stimmzahl je Wähler)	Stimme- rechtigte	Gültige Stimmzettel	Wahlvorschlag	Gewichtete Stimmen		Sitze	
	Wähler	ungültige Stz. in %		Anzahl	%	ins- gesamt	dar. Frauen
	Wahlbetei- ligung in %	Sitze insg./ dar. Frauen					
Noch: Landkreis 277 Rottal-Inn							
153 Wurmansquick, M (16 / 15,321)	3 003	2 014 CSU	556	27,6	4	1	
	2 068	2,6 SPD	221	11,0	2	-	
	68,9	16/ 1 Ländliche Wgem. Roggfling-Martinskirchen-Langeneck	410	20,4	3	-	
		Wählergemeinschaft Hirschhorn	226	11,2	2	-	
		Aktive Bürger/ÖDP	344	17,1	3	-	
		Bürgerliste Gemeinde Wurmansquick	257	12,8	2	-	
154 Zeilarn (28 / 9,802)	1 704	987 Vereinigte Wählergemeinschaft	976	98,9	14	3	
	996	0,9 ohne Wahlvorschlag	11	1,1	-	-	
	58,5	14/ 3					
Landkreis zusammen	95 938	53 471 CSU	14 642	27,4	115	17	
	54 661	2,2 SPD	5 790	10,8	42	11	
	57,0	480/ 80 FREIE WÄHLER *)	-	-	-	-	
		GRÜNE	1 010	1,9	6	2	
		Sonstige zusammen	32 029	59,9	317	50	
		darunter übrige Parteien	382	0,7	3	1	
		gemeinsame Wahlvorschläge	5 849	10,9	74	13	
	Wählergruppen	25 781	48,2	240	36		
Landkreis 278 Straubing-Bogen							
112 Aholfing (12 / 11,138)	1 377	798 CSU/Überparteiliche Wähler	361	45,3	5	-	
	817	2,3 Überp. Wählergemeinschaft Ober- und Niedermotzing	437	54,7	7	2	
	59,3	12/ 2					
113 Aiterhofen (16 / 14,775)	2 715	1 418 CSU	1 015	71,6	11	4	
	1 462	3,0 Junge Bürger	403	28,4	5	2	
	53,8	16/ 6					
116 Ascha (24 / 22,428)	1 244	895 CSU/Unabhängige Wähler	459	51,2	6	-	
	909	1,5 SPD	135	15,1	2	1	
	73,1	12/ 2 Parteilose Wählergemeinschaft	301	33,7	4	1	
117 Atting (12 / 11,076)	1 327	844 CSU	370	43,8	5	1	
	861	2,0 Überparteiliche Wählergemeinschaft	474	56,2	7	2	
	64,9	12/ 3					
118 Bogen, St (24 / 22,357)	7 984	3 910 CSU	1 862	47,6	11	3	
	4 009	2,5 SPD	468	12,0	3	1	
	50,2	24/ 6 FDP/Freie Wählergruppe	759	19,4	5	1	
		Die Bürgerinitiative	504	12,9	3	1	
		Freie Christliche Wählervereinigung	317	8,1	2	-	
120 Falkenfels (24 / 22,441)	819	631 CSU	320	50,7	6	3	
	647	2,5 Freie Wähler	311	49,3	6	1	
	79,0	12/ 4					
121 Feldkirchen (24 / 22,092)	1 434	808 CSU	563	69,6	8	2	
	825	2,1 SPD/Überparteiliche Wählergemeinschaft	245	30,4	4	-	
	57,5	12/ 2					
123 Geiselhöring, St (20 / 18,873)	5 200	3 700 CSU	1 827	49,4	10	1	
	3 789	2,3 SPD	474	12,8	3	-	
	72,9	20/ 4 Freie Wähler	1 399	37,8	7	3	
129 Haibach (28 / 25,549)	1 764	1 254 CSU	686	54,7	8	1	
	1 283	2,3 Freie Wählergemeinschaft	336	26,8	4	1	
	72,7	14/ 2 Überparteiliche Christliche Wählervereinigung	232	18,5	2	-	
134 Haselbach (24 / 21,749)	1 417	1 025 CSU/Parteilose Bürger	501	48,8	6	1	
	1 039	1,3 Freie Wählergemeinschaft	524	51,2	6	-	
	73,3	12/ 1					
139 Hunderdorf (16 / 15,045)	2 691	1 664 CSU	820	49,3	8	1	
	1 701	2,2 SPD/Parteilose Wählergemeinschaft	480	28,8	5	1	
	63,2	16/ 3 Freie Wählergem. Hunderdorf-Steinburg-Gaishausen	364	21,9	3	1	
140 Irlbach (24 / 21,890)	935	665 CSU	237	35,6	4	-	
	679	2,1 SPD/Unabhängige Wählergemeinschaft	160	24,1	3	-	
	72,6	12/ 0 Freie Wählergemeinschaft	87	13,0	2	-	
		Neue Irlbacher Wählergemeinschaft	181	27,2	3	-	
141 Kirchroth (16 / 15,089)	3 000	2 035 CSU	1 070	52,6	9	-	
	2 080	2,2 Freie Wähler*/FW-Freie Wähler	524	25,8	4	-	
	69,3	16/ 1 Freie Wähler Aufroth	165	8,1	1	-	
		Obermiethnacher List n	276	13,6	2	1	
143 Konzell (24 / 22,496)	1 441	1 131 CSU/Christliche Wählergemeinschaft	514	45,4	5	1	
	1 158	2,3 SPD/Unabhängige Bürger	363	32,1	4	2	
	80,4	12/ 3 Unabhängige Wählergemeinschaft	254	22,5	3	-	
144 Laberweinting (16 / 15,380)	2 724	2 080 CSU	1 188	57,1	9	2	
	2 110	1,4 CWU	892	42,9	7	2	
	77,5	16/ 4					

\*) Betrifft die Landesvereinigung FREIE WÄHLER Bayern.

## Noch: 10. Wahl der Gemeinderäte in den kreisangehörigen Gemeinden in Bayern 2014 nach Gemeinden

## Noch: 10.2 Niederbayern

G e m e i n d e (mögliche Stimmzahl je Wähler / durch- schnittlich vergebene Stimmzahl je Wähler)	Stimme- rechtigte	Gültige Stimmzettel	Wahlvorschlag	Gewichtete Stimmen		Sitze	
	Wähler	ungültige Stz. in %		Anzahl	%	ins- gesamt	dar. Frauen
	Wahlbetei- ligung in %	Sitze insg./ dar. Frauen					
Noch: Landkreis 278 Straubing-Bogen							
146 Leibfing (16 / 14,537)	3 352 2 274 67,8	2 243 CSU 1,4 SPD 16/ 1 Freie Wähler e.V.*)		1 152 402 689	51,4 17,9 30,7	8 3 5	- 1 -
147 Loitzendorf (16 / 7,590)	512 351 68,6	346 CSU 1,4 ohne Wahlvorschlag 8/ 3		340 6	98,3 1,7	8 -	3 -
148 Mallersdorf-Pfaff., M (20 / 19,161)	5 258 3 541 67,3	3 465 CSU 2,1 SPD 20/ 2 Freie Wähler ÖDP		1 637 420 1 023 385	47,2 12,1 29,5 11,1	9 3 6 2	1 - 1 -
149 Mariaposching (24 / 21,678)	1 134 837 73,8	826 CSU/Unparteiliche Christliche Wählervereinigung 1,3 Freie Wähler/SPD 12/ 2		460 366	55,6 44,4	7 5	1 1
151 Mitterfels, M (28 / 26,428)	2 037 1 378 67,6	1 334 CSU/Unabhängige Bürger 3,2 SPD/Freie Bürger 14/ 3 Freie Wählergemeinschaft Christliche Wählergemeinschaft		507 244 385 198	38,0 18,3 28,9 14,8	5 3 4 2	1 - 1 1
154 Neukirchen (24 / 21,188)	1 423 936 65,8	903 CSU/Parteilose Wähler 3,5 Freie Wähler 12/ 2		476 427	52,7 47,3	6 6	2 -
159 Niederwinkling (28 / 26,126)	2 055 1 387 67,5	1 358 CSU 2,1 Freie Wähler 14/ 1 Christliche Wählergemeinschaft Waltendorf FDP/Freie Wählergruppe Welchenberg		348 633 257 120	25,7 46,6 18,9 8,8	4 6 3 1	- 1 - -
167 Oberschneiding (28 / 24,691)	2 194 1 366 62,3	1 334 CSU 2,3 ÖDP/Parteilose Aktive Bürger 14/ 2		1 027 307	77,0 23,0	11 3	1 1
170 Parkstetten (16 / 15,198)	2 458 1 790 72,8	1 759 CSU 1,7 SPD/Freie Wählergemeinschaft 16/ 4 GRÜNE/ALTERNATIVE GRUPPE ÖDP/Parkstettener Unabhängige		931 529 82 217	52,9 30,1 4,7 12,3	8 5 1 2	2 1 - 1
171 Perasdorf (16 / 15,656)	446 381 85,4	375 CSU 1,6 SPD 8/ 1 Christliche Freie Wählerschaft		167 107 101	44,5 28,4 27,1	4 2 2	1 - -
172 Perkam (24 / 20,877)	1 186 728 61,4	718 CSU/Unabhängige Wähler 1,4 Überparteiliche Wählergemeinschaft 12/ 0		308 410	42,9 57,1	5 7	- -
177 Rain (28 / 25,459)	2 178 1 564 71,8	1 544 CSU 1,3 Freie Wähler*/ÖDP/Überparteiliche Wählergruppe 14/ 1		732 812	47,4 52,6	7 7	- 1
178 Rattenberg (24 / 22,579)	1 399 1 019 72,8	1 002 CSU/Wählergemeinschaft 1,7 SPD/Freie Bürger 12/ 3 BP/Unabhängige Bürger		438 341 223	43,7 34,0 22,3	5 4 3	2 - 1
179 Rattiszell (24 / 22,509)	1 227 1 036 84,4	1 021 CSU 1,4 Freie Wähler 12/ 2 Christlicher Wählerblock		406 375 240	39,7 36,8 23,5	5 4 3	1 1 -
182 Salching (28 / 26,031)	2 021 1 389 68,7	1 372 CSU/Überparteilicher Bürgerblock 1,2 Zum Wohle der Bürger 14/ 2		732 640	53,3 46,7	7 7	2 -
184 Sankt Englmar (24 / 22,566)	1 406 852 60,6	845 CSU 0,8 SPD 12/ 1 FREIE WÄHLER		472 200 173	55,9 23,6 20,5	7 3 2	- 1 -
187 Schwarzach, M (28 / 26,093)	2 262 1 528 67,6	1 491 CSU 2,4 FDP/Freie Wählergruppe 14/ 4 Freie Wähler Chr. u.Fr. Wählerschaft Schwarzach/Albertsried		681 296 314 200	45,7 19,8 21,0 13,4	6 3 3 2	2 1 1 -
189 Stallwang (24 / 21,844)	1 130 847 75,0	834 CSU 1,5 Christlicher Wählerblock 12/ 2 Christliche Wählergemeinschaft Gemeinsame Bürgerliste		463 185 114 72	55,5 22,2 13,6 8,6	7 3 1 1	1 1 - -
190 Steinach (28 / 25,657)	2 445 1 414 57,8	1 384 CSU 2,1 Christliche Wählergemeinschaft 14/ 2		610 774	44,1 55,9	6 8	- 2
192 Straßkirchen (16 / 15,086)	2 594 1 552 59,8	1 530 CSU 1,4 SPD 16/ 1 Freie Wählervereinigung Aktive Bürger		710 468 149 203	46,4 30,6 9,7 13,3	7 5 2 2	- 1 - -

\*) Betrifft die Landesvereinigung FREIE WÄHLER Bayern.



## Noch: 10. Wahl der Gemeinderäte in den kreisangehörigen Gemeinden in Bayern 2014 nach Gemeinden

## Noch: 10.2 Niederbayern

G e m e i n d e (mögliche Stimmzahl je Wähler / durch- schnittlich vergebene Stimmzahl je Wähler)	Stimme- rechtigte	Gültige Stimmzettel	Wahlvorschlag	Gewichtete Stimmen		Sitze	
	Wähler	ungültige Stz. in %		Anzahl	%	ins- gesamt	dar. Frauen
	Wahlbetei- ligung in %	Sitze insg./ dar. Frauen					
Noch: Landkreis 278 Straubing-Bogen							
197 Wiesenfelden (16 / 15,279)	2 935 1 957 66,7	1 919 CSU 1,9 SPD/Freie Wählergemeinschaft 16/ 2 Parteilose Christliche Wählergemeinschaft Saulburg Unabhängige Wählergemeinschaft Zinzenzell Christlicher Wählerblock Heilbrunn	701 346 322 354 196	36,5 18,0 16,8 18,5 10,2	6 3 3 3 1	- 2 - - -	
198 Windberg (24 / 10,429)	862 539 62,5	532 CSU/Neue Wählergemeinschaft 1,3 ohne Wahlvorschlag 12/ 1	525 7	98,6 1,4	12 -	1 -	
Landkreis zusammen	78 586 52 035 66,2	50 993 CSU 2,0 SPD 512/ 85 FREIE WÄHLER *) GRÜNE Sonstige zusammen darunter übrige Parteien gemeinsame Wahlvorschläge Wählergruppen	20 335 2 674 689 - 27 295 385 11 695 15 202	39,9 5,2 1,4 - 53,5 0,8 22,9 29,8	192 24 5 - 291 2 134 155	30 5 - - 50 - 24 26	
Landkreis 279 Dingolfing-Landau							
112 Dingolfing, St (24 / 21,821)	14 554 5 687 39,1	5 503 CSU 3,2 SPD 24/ 4 Unabhängige Wählergemeinschaft Bürgerliste FDP	1 365 1 441 1 864 707 126	24,8 26,2 33,9 12,8 2,3	6 6 8 3 1	1 1 2 - -	
113 Eichendorf, M (20 / 19,128)	5 441 3 224 59,3	3 131 CSU 2,9 SPD 20/ 3 Freie Wählergruppe Aktive Bürger/ÖDP Junge Bürger Christliche Wähler-Union Freie Wähler Vereinigung Junge Freie Wähler	911 436 472 366 293 192 195 266	29,1 13,9 15,1 11,7 9,4 6,1 6,2 8,5	6 3 3 2 2 1 1 2	2 - - - - 1 - -	
115 Frontenhausen, M (16 / 15,022)	3 622 1 804 49,8	1 752 CSU 2,9 SPD 16/ 4 GRÜNE Frontenhausener Wählergemeinschaft Rampoldstettner Liste Junge Bürger	812 141 31 414 242 112	46,3 8,0 1,7 23,7 13,8 6,4	8 1 - 4 2 1	2 - - 2 - -	
116 Gottfrieding (28 / 25,195)	1 719 1 001 58,2	970 CSU 3,1 SPD 14/ 1 Freie Wählergemeinschaft Unabhängige Wählergemeinschaft	397 130 221 222	41,0 13,3 22,8 22,9	6 2 3 3	- 1 - -	
122 Landau a.d.Isar, St (24 / 22,379)	10 323 5 793 56,1	5 560 CSU 4,0 SPD 24/ 5 Unabh. Wählergemeinschaft/Freie Wählergemeinschaft Wählergemeinschaft Höcking Unabhängige Wählergemeinschaft Land Landau gefällt mir ÖDP	1 535 601 792 627 801 752 452	27,6 10,8 14,2 11,3 14,4 13,5 8,1	7 3 3 3 3 3 2	2 - 1 1 - - 1	
124 Loiching (16 / 15,171)	2 901 1 723 59,4	1 686 CSU 2,1 SPD/Freie Wähler 16/ 3 Freie Wählergemeinschaft	794 390 502	47,1 23,1 29,8	7 4 5	1 2 -	
125 Mamming (28 / 25,532)	2 395 1 350 56,4	1 315 CSU 2,6 SPD 14/ 1 Freie Wählergemeinschaft/BP Unpolitische Wählergemeinschaft	639 150 306 220	48,6 11,4 23,2 16,7	7 2 3 2	- 1 - -	
126 Marklkofen (16 / 15,269)	3 080 1 723 55,9	1 677 CSU 2,7 SPD 16/ 2 Christliche Wählergruppe Frauenliste Junge Bürgerliste	710 257 269 244 197	42,4 15,3 16,0 14,6 11,7	7 2 3 2 2	- - - 2 -	
127 Mengkofen (20 / 18,570)	4 938 2 707 54,8	2 648 CSU 2,2 SPD/AKTIVE BÜRGER 20/ 3 Altrachtaler Bürgerliste/Freie Wähler Tundinger Bürgerliste	808 727 847 266	30,5 27,4 32,0 10,0	6 6 6 2	1 2 - -	

\*) Betrifft die Landesvereinigung FREIE WÄHLER Bayern.

## Noch: 10. Wahl der Gemeinderäte in den kreisangehörigen Gemeinden in Bayern 2014 nach Gemeinden

## Noch: 10.2 Niederbayern

G e m e i n d e (mögliche Stimmzahl je Wähler / durch- schnittlich vergebene Stimmzahl je Wähler)	Stimme- rechtigte	Gültige Stimmzettel	Wahlvorschlag	Gewichtete Stimmen		Sitze	
	Wähler	ungültige Stz. in %		Anzahl	%	ins- gesamt	dar. Frauen
	Wahlbetei- ligung in %	Sitze insg./ dar. Frauen					
Noch: Landkreis 279 Dingolfing-Landau							
128 Moosthenning (16 / 15,166)	3 927 2 721 69,3	2 643 2,9 SPD 16/ 1 Bürgerliste	CSU 352 328 Aktive Bürgervereinigung Freie Wählergemeinschaft Unabhängige Wählergemeinschaft Ottering Freie Wählergemeinschaft Thürnthenning Freie Wählergemeinschaft Dornwang Überparteiliche Wählergemeinschaft Rimbach	730 13,3 12,4 11,8 10,9 8,2 6,7 5,3 3,7	27,6 2 2 2 2 1 1 1 1	4 - - - - - - - -	- - - 1 - - - - -
130 Niederviehbach (28 / 25,194)	2 056 1 197 58,2	1 173 2,0 SPD/parteilose Bürger 14/ 2 Parteilose Wählergemeinschaft Oberviehbach	CSU/ihre Freunde 388 215	570 33,1 18,4	7 5 2	- 2 -	- - -
132 Pilsting, M (20 / 18,754)	5 198 3 075 59,2	2 982 3,0 SPD/Freie Wähler 20/ 2 FREIE WÄHLER	CSU/Freie Wählergemeinschaft Freie Bürgerliste dahoam	1 312 190 677 497 306	44,0 6,4 22,7 16,7 10,3	9 1 5 3 2	1 1 - - -
134 Reisbach, M (20 / 18,590)	6 010 3 739 62,2	3 635 2,8 SPD 20/ 3 Freie Wählergemeinschaft Oberhausen/Niederhausen	CSU 498 650 Freie Wählergemeinschaft Griesbach Fr. Wgem. Haberskirchen/Unabh. Wver. Failnbach	1 251 13,7 17,9 20,7 13,4	7 3 3 4 3	1 - 1 1 -	1 - - - -
135 Simbach, M (16 / 15,463)	3 024 1 875 62,0	1 822 2,8 SPD/Freie Bürger 16/ 4 Freie Wähler	CSU/Junge Bürger 268 179 Christliche WG Ruhstorf Freie WG Langgraben Allgemeine WG Haunersdorf Freie WV Pischelsdorf	449 14,7 9,8 16,3 15,1 12,4 7,1	4 2 2 3 2 2 1	2 - 1 - - 1 -	2 - - - - - -
137 Wallersdorf, M (20 / 18,965)	5 403 2 948 54,6	2 822 4,3 SPD 20/ 6 Freie Wählervereinigung	CSU 339 650 Junge Bürger Liste Freie Wählergemeinschaft Frauenliste ÖDP	903 12,0 23,0 11,3 7,6 7,8 6,4	6 2 5 2 2 2 1	2 - - - 1 2 1	2 - - - 1 2 1
Landkreis zusammen	74 591 40 567 54,4	39 319 3,1 SPD 270/ 44 FREIE WÄHLER *)	CSU 4 345 - GRÜNE Sonstige zusammen darunter übrige Parteien gemeinsame Wahlvorschläge Wählergruppen	10 855 11,1 - 0,1 61,3 1,9 12,6 46,7	77 26 - - 167 4 43 120	12 3 - - 29 2 10 17	- - - - - - - -
Niederbayern zusammen	836 420 496 361 59,3	485 157 2,3 SPD 3 980/ 648 FREIE WÄHLER *)	CSU 56 316 2 995 GRÜNE Sonstige zusammen darunter übrige Parteien gemeinsame Wahlvorschläge Wählergruppen	163 056 11,6 0,6 1,3 52,9 1,7 11,1 40,1	1 289 389 24 38 2 240 46 552 1 642	198 84 4 11 351 10 94 247	- - - - - - - -

\*) Betrifft die Landesvereinigung FREIE WÄHLER Bayern.

## Noch: 10. Wahl der Gemeinderäte in den kreisangehörigen Gemeinden in Bayern 2014 nach Gemeinden

## 10.3 Oberpfalz

G e m e i n d e (mögliche Stimmzahl je Wähler / durch- schnittlich vergebene Stimmzahl je Wähler)	Stimme- rechtigte	Gültige Stimmzettel	Wahlvorschlag	Gewichtete Stimmen		Sitze	
	Wähler	ungültige Stz. in %		Anzahl	%	ins- gesamt	dar. Frauen
	Wahlbetei- ligung in %	Sitze insg./ dar. Frauen					
<b>Landkreis 371 Amberg-Weizsach</b>							
111 Ammerthal (28 / 26,659)	1 657 1 396 84,2	1 368 CSU 2,0 Unabhängige Wählergemeinschaft 14/ 2 Christliche Wählergemeinschaft Bürgerforum e.V.	358 528 203 279	26,2 38,6 14,9 20,4	4 5 2 3	- 2 - -	
113 Auerbach i.d.OPf., St (20 / 19,216)	7 107 4 609 64,9	4 483 CSU 2,7 SPD 20/ 2 GRÜNE Freie Wähler/Aufschwung Christliche Umland Union	1 345 1 095 326 1 106 611	30,0 24,4 7,3 24,7 13,6	6 5 1 5 3	- 1 - - 1	
116 Birgland (24 / 21,696)	1 402 1 051 75,0	1 038 CSU/Freie Wählergemeinschaft 1,2 SPD 12/ 1 Bürgerblock	279 222 537	26,9 21,4 51,7	3 3 6	- - 1	
118 Ebermannsdorf (28 / 25,884)	1 965 1 322 67,3	1 309 CSU 1,0 SPD 14/ 0 Freie Wähler Gem. Ebermannsdorf-Pittersberg e.V.	723 263 323	55,2 20,1 24,7	8 3 3	- - -	
119 Edelsfeld (24 / 22,760)	1 493 1 027 68,8	1 005 CSU 2,1 SPD 12/ 1 Freie Wählergemeinschaft Edelsfeld und Umgebung Edelsfelder Wählergemeinschaft Unsere Gemeinde	201 189 334 281	20,0 18,8 33,2 27,9	3 2 4 3	- - - 1	
120 Ens Dorf (28 / 26,250)	1 791 1 275 71,2	1 241 CSU 2,7 SPD 14/ 2 Christliche Wähler/Blockfreie Wähler Bürgernahe Demokratische Liste	527 343 215 156	42,5 27,6 17,4 12,6	6 4 2 2	2 - - -	
121 Freihung, M (28 / 25,780)	2 014 1 493 74,1	1 466 CSU 1,8 SPD 14/ 2 Freie Wählerschaft	625 204 637	42,6 14,0 43,4	6 2 6	2 - -	
122 Freudenberg (16 / 15,100)	3 369 2 566 76,2	2 509 CSU 2,2 SPD 16/ 1 Freie Wähler ÖDP	1 360 448 475 226	54,2 17,9 18,9 9,0	9 3 3 1	1 - - -	
123 Gebenbach (16 / 15,109)	724 530 73,2	521 CSU 1,7 Freie Wähler*) 8/ 1 Junge Aktive	191 219 111	36,6 41,9 21,4	3 3 2	- 1 -	
126 Hahnbach, M (20 / 18,397)	4 022 2 796 69,5	2 746 CSU 1,8 SPD 20/ 5 Freie Wähler*)	1 601 542 603	58,3 19,7 21,9	12 4 4	3 1 1	
127 Hirschau, St (20 / 18,825)	4 816 3 467 72,0	3 380 CSU 2,5 SPD 20/ 6 FREIE WÄHLER	1 559 1 196 625	46,1 35,4 18,5	9 7 4	3 1 2	
128 Hirschbach (24 / 22,130)	1 020 700 68,6	687 SPD 1,9 Freie Bürgerliste 12/ 1 Freie Wählergemeinschaft	235 247 205	34,2 36,0 29,8	4 4 4	- - 1	
129 Hohenburg, M (24 / 22,660)	1 296 989 76,3	974 CSU/Freie Wähler 1,5 SPD 12/ 1 Unabhängige Wählergemeinschaft	422 239 313	43,3 24,6 32,1	5 3 4	- - 1	
131 Illschwang (28 / 25,562)	1 616 1 255 77,7	1 234 CSU/Bürgervereinigung 1,7 SPD 14/ 1 FREIE WÄHLER*)/Freie Wählergem. Bürgerforum Unabhängige Wählergemeinschaft	520 158 84 472	42,1 12,8 6,8 38,3	6 2 1 5	- 1 - -	
132 Kastl, M (28 / 25,587)	2 016 1 445 71,7	1 406 CSU 2,7 SPD 14/ 2 GRÜNE/Grüne bürgernahe Liste FREIE WÄHLERSCHAFT	794 146 174 292	56,5 10,4 12,4 20,8	8 1 2 3	1 - 1 -	
135 Königstein, M (24 / 21,826)	1 453 1 073 73,8	1 060 CSU/Einheitsliste 1,2 Freie Wählergemeinschaft 12/ 2	572 488	53,9 46,1	6 6	1 1	
136 Kümmerbruck (24 / 22,506)	8 118 4 981 61,4	4 899 CSU 1,6 SPD 24/ 7	2 400 2 499	49,0 51,0	12 12	4 3	
140 Etzelwang (24 / 22,047)	1 157 775 67,0	764 CSU/Freie Bürger 1,4 SPD 12/ 3 GRÜNE/Unabhängige Kandidaten	426 215 123	55,8 28,1 16,1	7 3 2	1 1 1	
141 Neukirchen/Sulzbach-R. (28 / 26,083)	2 094 1 557 74,4	1 516 CSU 2,6 SPD 14/ 2 Freie Wählerschaft Unabhängige Bürgerliste	515 468 364 169	33,9 30,9 24,0 11,2	5 4 3 2	1 - 1 -	

\*) Betrifft die Landesvereinigung FREIE WÄHLER Bayern.

## Noch: 10. Wahl der Gemeinderäte in den kreisangehörigen Gemeinden in Bayern 2014 nach Gemeinden

## Noch: 10.3 Oberpfalz

G e m e i n d e (mögliche Stimmzahl je Wähler / durch- schnittlich vergebene Stimmzahl je Wähler)	Stimme- rechtigte	Gültige Stimmzettel	Wahlvorschlag	Gewichtete Stimmen		Sitze	
	Wähler	ungültige Stz. in %		Anzahl	%	ins- gesamt	dar. Frauen
	Wahlbetei- ligung in %	Sitze insg./ dar. Frauen					
Noch: Landkreis 371 Amberg-Weizsach							
144 Poppenricht (16 / 15,154)	2 758 1 888 68,5	1 849 CSU 2,1 SPD 16/ 2 Freie Wählergemeinschaft Poppenricht-Traßlbach	CSU SPD Freie Wählergemeinschaft Poppenricht-Traßlbach	1 065 572 212	57,6 30,9 11,5	9 5 2	1 1 -
146 Rieden, M (28 / 26,181)	2 230 1 655 74,2	1 607 CSU 2,9 SPD 14/ 3 Freie Wählergemeinschaft Unabhängige Liste Vilshofen	CSU SPD Freie Wählergemeinschaft Unabhängige Liste Vilshofen	784 404 284 135	48,8 25,1 17,7 8,4	7 4 2 1	1 1 1 -
148 Schmidmühlen, M (28 / 25,874)	1 908 1 326 69,5	1 295 CSU 2,3 SPD 14/ 3 Freie Wähler Freie Wählergruppe Emhof	CSU SPD Freie Wähler Freie Wählergruppe Emhof	553 213 374 155	42,7 16,5 28,9 12,0	6 2 4 2	2 - - 1
150 Schnaittenbach, St (16 / 15,412)	3 478 2 441 70,2	2 383 CSU 2,4 SPD 16/ 3 Christliche Wählerschaft Schnaittenbach-Umland Freie Wähler Gemeinschaft	CSU SPD Christliche Wählerschaft Schnaittenbach-Umland Freie Wähler Gemeinschaft	1 017 712 349 305	42,7 29,9 14,7 12,8	7 5 2 2	2 - - 1
151 Sulzbach-Rosenberg, St (30 / 27,488)	15 553 7 657 49,2	7 469 CSU 2,5 SPD 30/ 9 GRÜNE Freie Wähler Umland FDP/Freie Wählerschaft	CSU SPD GRÜNE Freie Wähler Umland FDP/Freie Wählerschaft	2 856 2 488 766 766 593	38,2 33,3 10,3 10,3 7,9	12 10 3 3 2	4 3 2 - -
154 Ursensollen (16 / 15,315)	2 936 2 177 74,1	2 143 CSU 1,6 SPD 16/ 3 FREIE WÄHLER	CSU SPD FREIE WÄHLER	959 352 832	44,7 16,4 38,8	7 3 6	1 - 2
156 Vilseck, St (20 / 18,862)	4 445 3 013 67,8	2 937 CSU 2,5 Wählergemeinschaft Arbeitnehmer-Eigenheimer 20/ 2 Wählergruppe Einheitsblock/Freie Wählerschaft	CSU Wählergemeinschaft Arbeitnehmer-Eigenheimer Wählergruppe Einheitsblock/Freie Wählerschaft	960 1 216 761	32,7 41,4 25,9	7 8 5	- 2 -
157 Weigendorf (24 / 21,463)	1 009 729 72,2	725 CSU 0,5 SPD 12/ 1 Wahlgemeinschaft	CSU SPD Wahlgemeinschaft	325 75 325	44,8 10,4 44,8	5 1 6	- - 1
Landkreis zusammen	83 447 55 193 66,1	54 014 CSU 2,1 SPD 416/ 68 FREIE WÄHLER *) GRÜNE Sonstige zusammen darunter übrige Parteien gemeinsame Wahlvorschläge Wählergruppen	CSU SPD FREIE WÄHLER *) GRÜNE Sonstige zusammen darunter übrige Parteien gemeinsame Wahlvorschläge Wählergruppen	20 718 13 278 822 1 092 18 104 226 3 193 14 685	38,4 24,6 1,5 2,0 33,5 0,4 5,9 27,2	151 92 7 4 162 1 34 127	28 13 2 2 23 - 4 19
Landkreis 372 Cham							
112 Arnschwang (28 / 23,735)	1 587 1 030 64,9	1 010 CSU 1,9 Bürgerblock 14/ 1 Freie Wählergemeinschaft Zenching-Nößwartling Freie Liste Freie Wähler e.V.	CSU Bürgerblock Freie Wählergemeinschaft Zenching-Nößwartling Freie Liste Freie Wähler e.V.	205 337 239 147 82	20,4 33,3 23,7 14,5 8,1	3 5 3 2 1	1 - - - -
113 Arrach (28 / 26,387)	2 097 1 652 78,8	1 619 CSU/Unabh.Wgem./Plo.Wgem. EINIGKEIT/Fr. Bürger 2,0 SPD/Freie Wählergemeinschaft 14/ 1	CSU/Unabh.Wgem./Plo.Wgem. EINIGKEIT/Fr. Bürger SPD/Freie Wählergemeinschaft Freie Wählergemeinschaft	1 002 617	61,9 38,1	9 5	- 1
115 Blaibach (28 / 25,571)	1 630 1 017 62,4	985 CSU/Freie Bürger 3,1 SPD/Unabhängige Bürger 14/ 1 Freie Wählergemeinschaft	CSU/Freie Bürger SPD/Unabhängige Bürger Freie Wählergemeinschaft	433 265 287	43,9 27,0 29,1	6 4 4	1 - -
116 Cham, St (24 / 22,496)	13 594 7 863 57,8	7 666 CSU 2,5 SPD 24/ 4 GRÜNE Freie Wähler Christliche Wählergemeinschaft mehrerer Gemeinden Christliche Wählergemeinschaft Windischbergendorf Wählergemeinschaft Altenmarkt-Michelsdorf Gemeindewohl Loibling-Katzbach/Cham-West Wählergemeinschaft Vilzing/Schachendorf Katzberger Liste Wählergemeinschaft Thierlstein Janahofer Liste ÖDP	CSU SPD GRÜNE Freie Wähler Christliche Wählergemeinschaft mehrerer Gemeinden Christliche Wählergemeinschaft Windischbergendorf Wählergemeinschaft Altenmarkt-Michelsdorf Gemeindewohl Loibling-Katzbach/Cham-West Wählergemeinschaft Vilzing/Schachendorf Katzberger Liste Wählergemeinschaft Thierlstein Janahofer Liste ÖDP	1 450 557 292 1 236 719 716 467 515 457 403 420 299 135	18,9 7,3 3,8 16,1 9,4 9,3 6,1 6,7 6,0 5,3 5,5 3,9 1,8	5 2 1 4 2 2 1 2 2 1 1 1 1 -	2 1 1 - - - - - - - - - - -
117 Chamerau (28 / 25,056)	2 163 1 395 64,5	1 357 CSU/Freie Wählergemeinschaft 2,7 SPD/Freie Bürger 14/ 1 Interessengemeinschaft Lederdorn Freie Wähler Chamerau-Lederdorn	CSU/Freie Wählergemeinschaft SPD/Freie Bürger Interessengemeinschaft Lederdorn Freie Wähler Chamerau-Lederdorn	568 261 338 190	41,8 19,3 24,9 14,0	6 3 3 2	- - 1 -

\*) Betrifft die Landesvereinigung FREIE WÄHLER Bayern.

## Noch: 10. Wahl der Gemeinderäte in den kreisangehörigen Gemeinden in Bayern 2014 nach Gemeinden

## Noch: 10.3 Oberpfalz

G e m e i n d e (mögliche Stimmzahl je Wähler / durch- schnittlich vergebene Stimmzahl je Wähler)	Stimme- rechtigte	Gültige Stimmzettel	Wahlvorschlag	Gewichtete Stimmen		Sitze	
	Wähler	ungültige Stz. in %		Anzahl	%	ins- gesamt	dar. Frauen
	Wahlbetei- ligung in %	Sitze insg./ dar. Frauen					
Noch: Landkreis 372 Cham							
124 Eschlkam, M (16 / 15,575)	2 754 1 803 65,5	1 773 1,7 16/ 1	CSU/Freie Wählergemeinschaft Wählergemeinschaft Grenzlandliste Wählergemeinschaft Schwarzenberg Fortschrittliche Bürgervertretung Freie Bürgerinnen und Bürger Warzenried Parteilose Wählergemeinschaft Fr. Wähler Marktgem. Eschlkam-alles für die Heimat	338 367 207 213 313 181 154	19,0 20,7 11,7 12,0 17,6 10,2 8,7	3 4 2 2 3 1 1	- 1 - - - - -
125 Falkenstein, M (16 / 15,216)	2 679 1 724 64,4	1 692 1,9 16/ 3	Wählergemeinschaft Arrach Wählergemeinschaft Au-Gfall Wählergemeinschaft Falkenstein/Völling	427 322 943	25,3 19,0 55,7	4 3 9	1 - 2
126 Furth im Wald, St (20 / 19,004)	7 614 4 498 59,1	4 361 3,0 20/ 3	CSU SPD 3 Freie Wähler Christlich Freie Wählervereinigung Christliche Wählergemeinschaft Sengenbühler Wählergemeinschaft Freier Wählerblock Ränkamer Wählergemeinschaft Junge Liste	1 180 485 543 239 521 395 143 394 461	27,1 11,1 12,4 5,5 12,0 9,1 3,3 9,0 10,6	6 2 2 1 2 2 1 2 2	- 1 - - - - - 1 1
128 Gleißenberg (16 / 15,323)	731 602 82,4	594 1,3 8/ 1	Freie Wählergruppe Bayerisches Meran Christliche Freie Wählergemeinschaft Bürgerblock Gleißenberg-Ried	199 150 245	33,4 25,3 41,3	3 2 3	1 - -
130 Grafenwiesen (24 / 22,255)	1 297 740 57,1	717 3,1 12/ 3	CSU/Freie Wählergemeinschaft Unabhängige Wählergemeinschaft	361 356	50,4 49,6	6 6	1 2
135 Hohenwarth (28 / 25,668)	1 624 919 56,6	894 2,7 14/ 2	CSU/Freie Wählergemeinschaft Bürger der Großgemeinde	384 510	43,0 57,0	6 8	1 1
137 Bad Kötzing, St (20 / 19,194)	6 067 4 057 66,9	3 950 2,6 20/ 2	CSU SPD/Freie Bürger Unabhängige Wählergemeinschaft Bad Kötzing-Land FREIE WÄHLER Bayern-Ortsgruppe Freie Wählergruppe Zellertal Wetzeller Liste-Umland	1 133 522 544 1 208 336 207	28,7 13,2 13,8 30,6 8,5 5,2	6 2 3 6 2 1	1 - - 1 - -
138 Lam, M (28 / 26,623)	2 274 1 522 66,9	1 483 2,6 14/ 5	CSU/Bürgerliche Wählervereinigung Unabhängige Frauenbewegung Freie Wähler-Lam hat Zukunft Freie Wähler-Umland	453 532 275 223	30,5 35,9 18,6 15,0	4 5 3 2	- 5 - -
142 Michelsneukirchen (24 / 22,047)	1 401 957 68,3	945 1,3 12/ 1	CSU Christliche Wählergemeinschaft	501 444	53,1 46,9	6 6	- 1
143 Miltach (28 / 25,543)	1 892 1 303 68,9	1 278 1,9 14/ 1	CSU/Freie Wählergemeinschaft Freie Wählergemeinschaft Altrandsberg Unabhängige Wählergemeinschaft Christliche Wählergemeinschaft Wählergemeinschaft Oberndorf	334 345 234 169 196	26,1 27,0 18,3 13,2 15,3	4 4 2 2 2	- 1 - - -
144 Neukirchen b.Hl.Blut,M (16 / 15,549)	3 138 2 538 80,9	2 494 1,7 16/ 1	CSU/Parteilose Wähler SPD/Parteilose Bürger Unabhängige Wähler-parteilos und christlich Christl. Unabh. Wählergemeinschaft d.Großgemeinde Fr. Wähler d.Altgde. Atzlerne/Neukirchen b.HL.Blut	755 526 373 276 564	30,3 21,1 15,0 11,1 22,6	5 3 2 2 4	- - - - 1
146 Pemfling (28 / 25,618)	1 804 1 452 80,5	1 426 1,8 14/ 2	CSU Freie Wähler Parteilose Wählerschaft Perspektive	525 446 311 144	36,8 31,3 21,8 10,1	5 4 3 2	1 1 - -
147 Pöding (16 / 15,415)	813 540 66,4	532 1,5 8/ 2	CSU/Parteilose Freie Wähler/Christliche Wählergemeinschaft	276 256	51,8 48,2	4 4	2 -
149 Reichenbach (24 / 21,366)	778 465 59,8	462 0,6 12/ 1	CSU Reichenbacher Freie Wähler	193 269	41,7 58,3	5 7	1 -
150 Rettenbach (24 / 22,605)	1 449 1 119 77,2	1 105 1,3 12/ 1	CSU Freie Wählergemeinschaft	507 598	45,9 54,1	6 6	1 -

\*) Betrifft die Landesvereinigung FREIE WÄHLER Bayern.

## Noch: 10. Wahl der Gemeinderäte in den kreisangehörigen Gemeinden in Bayern 2014 nach Gemeinden

## Noch: 10.3 Oberpfalz

G e m e i n d e (mögliche Stimmzahl je Wähler / durch- schnittlich vergebene Stimmzahl je Wähler)	Stimme- rechtigte	Gültige Stimmzettel	Wahlvorschlag	Gewichtete Stimmen		Sitze	
	Wähler	ungültige Stz. in %		Anzahl	%	ins- gesamt	dar. Frauen
	Wahlbetei- ligung in %	Sitze insg./ dar. Frauen					
Noch: Landkreis 372 Cham							
151 Rimbach (28 / 26,250)	1 605 1 162 72,4	1 125 3,2 14/ 1	CSU/Freie Wählergemeinschaft SPD Freie Wählerschaft Unabhängige Wählervereinigung Thenried Einigkeit Freie Bürger	293 136 169 159 170 198	26,0 12,1 15,0 14,2 15,1 17,6	4 2 2 2 2 2	1 - - - - -
153 Roding, St (24 / 22,112)	9 495 5 364 56,5	5 193 3,2 24/ 3	CSU SPD Freie Wählergemeinschaft-Gemeindewohl Landunion Freie Wähler-Stadt und Land Freie Wähler-Unabhängige Bürger Junge Liste Unabhängige Bürgerliste Wetterfeld FDP	1 620 514 637 695 520 325 440 310 132	31,2 9,9 12,3 13,4 10,0 6,3 8,5 6,0 2,5	8 2 3 3 2 2 2 1 1	- 1 - 1 - - 1 - -
154 Rötze, St (16 / 15,495)	2 796 1 920 68,7	1 891 1,5 16/ 1	CSU Freie Wähler Landunion der Gemeinde	655 733 503	34,6 38,8 26,6	6 6 4	1 - -
155 Runding (28 / 26,173)	1 906 1 373 72,0	1 340 2,4 14/ 0	CSU SPD/Freie Wählergemeinschaft Freie Wählergemeinschaft Niederrunding Freie Wählerschaft Rieding	489 482 207 162	36,5 36,0 15,4 12,1	5 5 2 2	- - - -
157 Schönthal (28 / 26,666)	1 568 1 095 69,8	1 079 1,5 14/ 0	Freie Wähler-Hiltersrieder Gruppe Freie Wählerschaft Freie Wählergemeinschaft Döfering Wählerblock Flischbach-Öd	346 332 293 108	32,1 30,8 27,1 10,0	5 4 4 1	- - - -
158 Schorndorf (28 / 24,264)	2 090 1 432 68,5	1 405 1,9 14/ 1	CSU/Freie Wählerschaft Parteilose Wählerschaft	605 800	43,1 56,9	6 8	- 1
161 Stamsried, M (28 / 24,181)	1 784 1 137 63,7	1 119 1,6 14/ 4	CSU Freie Wählergemeinschaft	760 359	67,9 32,1	10 4	2 2
163 Tiefenbach (28 / 25,844)	1 635 1 199 73,3	1 172 2,3 14/ 2	CSU Christliche Freie Wählergemeinschaft Wählergemeinschaft Schönau Wählergemeinschaft Katzelsried-Stein-Grubhof	577 332 149 114	49,3 28,3 12,7 9,7	7 4 2 1	- 1 1 -
164 Traitsching (16 / 14,874)	3 341 2 298 68,8	2 261 1,6 16/ 3	CSU Freie Wähler e.V.	1 615 646	71,4 28,6	11 5	2 1
165 Treffelstein (24 / 22,440)	805 607 75,4	598 1,5 12/ 2	CSU/Freie Bürger Wählergruppe Eintracht Freie Wählergemeinschaft Biberbach Gemeinschaft	223 149 127 99	37,2 24,9 21,3 16,6	4 3 3 2	- 1 - 1
167 Zell (24 / 22,311)	1 483 1 175 79,2	1 160 1,3 12/ 0	CSU Freie Wähler Christlich Freie Wählergemeinschaft Bürgerliste Freie Wählergemeinschaft Gemeindewohl Junge Liste Schillertwiesener Unionliste	302 195 202 179 94 54 134	26,0 16,8 17,4 15,4 8,1 4,7 11,6	3 2 2 2 1 1 1	- - - - - - -
168 Waffenbrunn (28 / 25,615)	1 692 1 313 77,6	1 281 2,4 14/ 2	CSU/Freie Wählerschaft Freie Wähler Bürgerblock Oberried-Darstein-Thonberg Wählergruppe Balbersdorf-Habersdorf	461 538 163 119	36,0 42,0 12,7 9,3	5 6 2 1	1 - 1 -
169 Wald (28 / 25,454)	2 292 1 368 59,7	1 340 2,0 14/ 4	CSU SPD	858 482	64,0 36,0	9 5	3 1
170 Walderbach (28 / 25,628)	1 674 1 189 71,0	1 151 3,2 14/ 1	CSU FREIE WÄHLER*) Unabhängige Wähler Freie Wähler im Regental	340 247 185 379	29,5 21,5 16,1 32,9	4 3 2 5	- - - 1
171 Waldmünchen, St (20 / 19,272)	5 656 3 717 65,7	3 600 3,1 20/ 2	CSU SPD Wählerunion Waldmünchen Land Wählergemeinschaft Waldmünchen Land Freie Wählergemeinschaft Parteilose Wählerschaft Land Junge Wähler	978 387 604 492 504 454 181	27,2 10,8 16,8 13,7 14,0 12,6 5,0	6 2 3 3 3 2 1	2 - - - - - -

\*) Betrifft die Landesvereinigung FREIE WÄHLER Bayern.

## Noch: 10. Wahl der Gemeinderäte in den kreisangehörigen Gemeinden in Bayern 2014 nach Gemeinden

## Noch: 10.3 Oberpfalz

G e m e i n d e (mögliche Stimmzahl je Wähler / durch- schnittlich vergebene Stimmzahl je Wähler)	Stimme- rechtigte	Gültige Stimmzettel	Wahlvorschlag		Gewichtete Stimmen		Sitze		
	Wähler	ungültige Stz. in %			Anzahl	%	ins- gesamt	dar. Frauen	
	Wahlbetei- ligung in %	Sitze insg./ dar. Frauen							
Noch: Landkreis 372 Cham									
174 Weiding (28 / 26,145)	2 035 1 550 76,2	1 507 2,8 Freie Wählergemeinschaft Dalking 14/ 2 Waltinger Wählergemeinschaft Bürgerblock Pinzing-Friedendorf Gemeinsam für die Zukunft	402 440 182 141 342	26,7 29,2 12,1 9,4 22,7	4 4 2 1 3	- 2 - -			
175 Willmering (28 / 26,104)	1 710 1 304 76,3	1 283 CSU/Freie Wählergemeinschaft 1,6 SPD/Freier Bürgerblock 14/ 1 Freie Wähler	604 271 408	47,1 21,1 31,8	7 3 4	- 1 -			
177 Zandt (24 / 22,681)	1 498 947 63,2	927 CSU/Freie Wählergemeinschaft 2,1 Wählergemeinschaft Harrling und Umgebung 12/ 2 Freie Wähler Wählergemeinschaft Wolfersdorf und Umgebung	225 255 303 144	24,3 27,5 32,7 15,5	3 3 4 2	1 1 -			
178 Lohberg (28 / 25,718)	1 615 1 140 70,6	1 119 CSU/Freie Wählergemeinschaft 1,8 SPD/Freie Bürger 14/ 3	898 221	80,3 19,7	11 3	3 -			
Landkreis zusammen	104 066 68 486 65,8	66 894 CSU 2,3 SPD 568/ 71 FREIE WÄHLER *) GRÜNE Sonstige zusammen darunter übrige Parteien gemeinsame Wahlvorschläge Wählergruppen	13 888 2 561 247 292 49 906 267 11 780 37 859	20,8 3,8 0,4 0,4 74,6 0,4 17,6 56,6	111 15 3 1 438 1 125 312	17 4 -			
Landkreis 373 Neumarkt i.d.OPf.									
112 Berching, St (20 / 18,656)	6 787 4 679 68,9	4 587 CSU 2,0 SPD 20/ 4 Freie Wähler Demokratisches Forum	2 235 635 1 202 515	48,7 13,8 26,2 11,2	10 3 5 2	1 -			
113 Berg b. Neumarkt/OPf. (20 / 18,830)	5 979 4 171 69,8	4 080 CSU 2,2 SPD 20/ 4 Liste Bürgernahe Gemeindepolitik Freie Wählergemeinschaft	1 295 1 380 797 608	31,7 33,8 19,5 14,9	6 7 4 3	1 3 -			
114 Berggau (24 / 21,539)	1 988 1 528 76,9	1 513 CSU/Bürgerliste 1,0 Freie Wähler 14/ 3	1 155 358	76,3 23,7	11 3	3 -			
115 Breitenbrunn, M (16 / 14,937)	2 718 1 992 73,3	1 944 CSU 2,4 SPD 16/ 1 Freie Wähler	985 270 689	50,7 13,9 35,4	8 2 6	- -			
119 Deining (16 / 15,331)	3 496 2 495 71,4	2 461 CSU 1,4 SPD 16/ 1 Freie Wähler Bürger für Deining	846 855 339 421	34,4 34,8 13,8 17,1	5 6 2 3	- 1 -			
121 Dietfurt/Altmühl, St (20 / 19,180)	4 918 3 613 73,5	3 518 CSU 2,6 SPD 20/ 3 Christliche-Wähler-Union Unabhängige Freie Wähler Freie Wähler/Unabhängige Parteifreie Wähler	958 720 696 634 510	27,2 20,5 19,8 18,0 14,5	5 4 4 4 3	1 1 -			
126 Freystadt, St (20 / 18,377)	6 687 4 905 73,4	4 826 CSU 1,6 SPD 20/ 3 FW FGG	2 466 414 1 332 614	51,1 8,6 27,6 12,7	10 2 5 3	1 -			
134 Hohenfels, M (28 / 26,341)	1 720 1 200 69,8	1 148 CSU 4,3 SPD 14/ 3 Unabhängige Parteifreie Wählergemeinschaft Christliche Freie Wähler Aktive Bürger Liste	321 78 348 225 176	27,9 6,7 30,3 19,6 15,4	4 1 4 3 2	1 1 1 -			
140 Lauterhofen, M (16 / 15,339)	2 918 2 324 79,6	2 280 CSU 1,9 SPD 16/ 3 Freie Wähler ÖDP	929 289 725 337	40,8 12,7 31,8 14,8	7 2 5 2	- -			
143 Lupburg, M (28 / 25,363)	1 809 1 164 64,3	1 136 CSU 2,4 SPD/Freie Wähler 14/ 1 Freie Wähler/Unabh. Parteifreie Wählergemeinschaft	531 122 483	46,7 10,8 42,5	7 1 6	1 -			
146 Mühlhausen (16 / 14,989)	3 816 2 323 60,9	2 279 CSU 1,9 Freie Wähler 16/ 3 Die Landl-Liste	1 196 643 440	52,5 28,2 19,3	8 5 3	1 1 1			

\*) Betrifft die Landesvereinigung FREIE WÄHLER Bayern.

## Noch: 10. Wahl der Gemeinderäte in den kreisangehörigen Gemeinden in Bayern 2014 nach Gemeinden

## Noch: 10.3 Oberpfalz

G e m e i n d e (mögliche Stimmzahl je Wähler / durch- schnittlich vergebene Stimmzahl je Wähler)	Stimme- rechtigte	Gültige Stimmzettel	Wahlvorschlag	Gewichtete Stimmen		Sitze	
	Wähler	ungültige Stz. in %		Anzahl	%	ins- gesamt	dar. Frauen
	Wahlbetei- ligung in %	Sitze insg./ dar. Frauen					
Noch: Landkreis 373 Neumarkt i.d.OPf.							
147 Neumarkt i.d.OPf.,GKSt (40 / 35,087)	31 197 15 158 48,6	14 801 CSU 2,4 SPD 40/ 12 GRÜNE	CSU SPD GRÜNE Unabh. Parteifreie Wählergem./Freie Wähler e.V. Freie Liste Zukunft e.V. FDP	5 823 2 090 1 034 4 852 746 256	39,3 14,1 7,0 32,8 5,0 1,7	16 5 3 13 2 1	4 3 2 2 - 1
151 Parsberg, St (20 / 18,936)	5 082 3 188 62,7	3 106 CSU 2,6 SPD 20/ 1 GRÜNE	CSU SPD GRÜNE FREIE WÄHLER/Parsberger Wählergemeinschaft Freie Wähler Land Junge Bürger	1 020 580 199 682 341 284	32,8 18,7 6,4 22,0 11,0 9,1	7 4 1 4 2 2	1 - - - - -
153 Pilsach (17 / 15,914)	2 126 1 461 68,7	1 422 CSU 2,7 Christliche Wählergemeinschaft/Freie Wähler 14/ 2	CSU Christliche Wählergemeinschaft/Freie Wähler	677 745	47,6 52,4	7 7	- 2
155 Postbauer-Heng, M (20 / 18,511)	5 906 3 651 61,8	3 567 CSU 2,3 SPD 20/ 5 GRÜNE	CSU SPD GRÜNE Bürgerblock UPW/FW e.V.	1 988 393 319 505 362	55,7 11,0 9,0 14,2 10,1	11 2 2 3 2	2 1 2 - -
156 Pyrbaum, M (20 / 18,612)	4 539 2 791 61,5	2 721 CSU 2,5 SPD 20/ 5 GRÜNE	CSU SPD GRÜNE Freie Wähler Christlich Freie Wähler Seligenporten-Rengersricht Freie Wähler Schwarzach	874 488 179 598 451 131	32,1 17,9 6,6 22,0 16,6 4,8	7 4 1 4 3 1	- 2 1 1 1 -
159 Sengenthal (28 / 23,777)	2 559 1 370 53,5	1 342 CSU 2,0 Freie und unabhängige Wählergemeinschaft 14/ 4	CSU Freie und unabhängige Wählergemeinschaft	639 703	47,6 52,4	7 7	1 3
160 Seubersdorf i.d.OPf. (20 / 18,147)	4 016 2 727 67,9	2 634 CSU 3,4 SPD 20/ 1 Junge Bürger	CSU SPD Junge Bürger Parteilose Wählergemeinschaft Zweckgemeinschaft Eichenhofen Aktive Bürger	918 415 372 534 182 213	34,8 15,8 14,1 20,3 6,9 8,1	7 3 3 4 1 2	- 1 - - - -
167 Velburg, St (20 / 18,709)	4 115 2 889 70,2	2 804 CSU 2,9 SPD 20/ 2 GRÜNE	CSU SPD GRÜNE Freie Wähler	1 393 108 343 960	49,7 3,9 12,2 34,2	10 1 2 7	1 - - 1
Landkreis zusammen	102 376 63 629 62,2	62 169 CSU 2,3 SPD 354/ 61 FREIE WÄHLER *) GRÜNE Sonstige zusammen darunter übrige Parteien gemeinsame Wahlvorschläge Wählergruppen	CSU SPD FREIE WÄHLER *) GRÜNE Sonstige zusammen darunter übrige Parteien gemeinsame Wahlvorschläge Wählergruppen	25 094 8 715 - 2 074 26 286 593 1 277 24 416	40,4 14,0 - 3,3 42,3 1,0 2,1 39,3	142 46 - 9 157 3 12 142	16 13 - 5 27 2 3 22
<b>Landkreis 374 Neustadt a.d.Waldnaab</b>							
111 Altenstadt/Waldnaab (20 / 18,653)	3 797 2 149 56,6	2 095 CSU 2,5 SPD 20/ 4 Freie Wählergemeinschaft	CSU SPD Freie Wählergemeinschaft	774 804 517	36,9 38,4 24,7	7 8 5	2 1 1
117 Eschenbach i.d.OPf.,St (16 / 15,475)	3 034 2 040 67,2	2 001 CSU 1,9 SPD 16/ 2 Freie Wähler	CSU SPD Freie Wähler Überparteiliche Christliche Wählergemeinschaft	601 735 439 226	30,0 36,8 21,9 11,3	5 6 3 2	1 1 - -
118 Eslarn, M (28 / 26,496)	2 269 1 746 77,0	1 700 CSU 2,6 SPD 14/ 2 Freie Wählergemeinschaft	CSU SPD Freie Wählergemeinschaft	549 693 458	32,3 40,8 26,9	4 6 4	- 2 -
119 Etzenricht (24 / 22,805)	1 314 988 75,2	975 CSU 1,3 SPD 12/ 4 Unparteiische Wählergemeinschaft e.V.	CSU SPD Unparteiische Wählergemeinschaft e.V.	365 282 328	37,5 28,9 33,6	5 3 4	2 1 1
121 Floß, M (16 / 15,624)	2 911 2 121 72,9	2 092 CSU/Freie Liste Markt und Land 1,4 SPD 16/ 4 FDP/Unabhängige Bürger	CSU/Freie Liste Markt und Land SPD FDP/Unabhängige Bürger	865 778 449	41,3 37,2 21,4	7 6 3	2 2 -
122 Flossenbürg (24 / 23,270)	1 381 1 173 84,9	1 153 CSU 1,7 SPD 12/ 2 Freie Wählergemeinschaft	CSU SPD Freie Wählergemeinschaft	404 554 195	35,0 48,1 16,9	4 6 2	- 1 1

\*) Betrifft die Landesvereinigung FREIE WÄHLER Bayern.



## Noch: 10. Wahl der Gemeinderäte in den kreisangehörigen Gemeinden in Bayern 2014 nach Gemeinden

## Noch: 10.3 Oberpfalz

G e m e i n d e (mögliche Stimmzahl je Wähler / durch- schnittlich vergebene Stimmzahl je Wähler)	Stimme- rechtigte	Gültige Stimmzettel	Wahlvorschlag		Gewichtete Stimmen		Sitze	
	Wähler	ungültige Stz. in %			Anzahl	%	ins- gesamt	dar. Frauen
	Wahlbetei- ligung in %	Sitze insg./ dar. Frauen						
Noch: Landkreis 374 Neustadt a.d.Waldnaab								
123 Georgenberg (24 / 22,134)	1 125 764 67,9	745 CSU 2,5 Freie Wähler 12/ 1 Unabhängige Bürger Waldkirch	334 288 123	44,9 38,7 16,5	5 5 2	1 -	-	
124 Grafenwöhr, St (20 / 19,221)	5 084 3 338 65,7	3 262 CSU 2,3 SPD 20/ 2 Freie Wählergemeinschaft DIE LINKE	1 382 1 209 405 266	42,4 37,1 12,4 8,2	8 7 3 2	2 -	-	
127 Irchenrieth (24 / 21,213)	917 551 60,1	544 CSU 1,3 SPD 12/ 2	491 53	90,2 9,8	11 1	2 -	-	
128 Kirchendemenreuth (16 / 15,046)	688 553 80,4	542 CSU 2,0 Freie Wählergemeinschaft 8/ 1	376 166	69,3 30,7	6 2	1 -	-	
129 Kirchenthumbach, M (16 / 15,336)	2 667 2 161 81,0	2 129 CSU 1,5 SPD 16/ 2 Christliche Wählergemeinschaft Bürgergemeinschaft Thurndorf Wählergemeinschaft der ehem. Gde Sassenreuth FREIE WÄHLER -Unpolitischer Wählerblock- Wählergemeinschaft der früheren Gde Heinersreuth	351 504 527 264 244 103 136	16,5 23,6 24,8 12,4 11,5 4,9 6,4	2 4 4 2 2 1 1	- 1	-	
131 Kohlberg, M (12 / 11,348)	988 738 74,7	728 CSU 1,4 SPD 12/ 2 Unparteiische/Freie Wähler	391 108 229	53,8 14,8 31,4	6 2 4	2 -	-	
132 Leuchtenberg, M (24 / 22,552)	1 023 814 79,6	796 CSU 2,2 SPD 12/ 1 Freie Wählergemeinschaft	454 261 81	57,0 32,8 10,2	7 4 1	-	1	
133 Luhe-Wildenaau, M (16 / 15,175)	2 783 2 082 74,8	2 042 CSU 1,9 SPD 16/ 5 Christliche Wähler-Union Neudorf Freie Wählergemeinschaft	966 581 337 158	47,3 28,4 16,5 7,7	8 4 3 1	1	3	
134 Mantel, M (28 / 26,022)	2 367 1 603 67,7	1 569 CSU 2,1 SPD 14/ 4 Freie Wählergemeinschaft	802 424 343	51,1 27,1 21,8	7 4 3	2	2	
137 Moosbach, M (28 / 26,248)	1 994 1 438 72,1	1 402 CSU 2,5 SPD 14/ 1 Unabhängige Wählergemeinschaft Freie Wähler Union	645 262 284 211	46,0 18,7 20,2 15,0	6 3 3 2	1	-	
139 Neustadt/Waldnaab, St (20 / 19,144)	4 725 2 808 59,4	2 758 CSU 1,8 SPD 20/ 4 Freie Wähler	1 280 897 581	46,4 32,5 21,1	9 7 4	3	1	
140 Neustadt am Kulm, St (24 / 22,820)	979 766 78,2	754 CSU/Überparteiliche Wählergemeinschaft 1,6 SPD 12/ 4 Christl. Wählergemeinschaft Mockersdorf-Lämmershof Unabhängige Wählergemeinschaft Filchendorf Bürgerliste/Neustadt braucht Zukunft	180 137 140 124 173	23,8 18,2 18,5 16,4 23,0	3 2 2 2 3	-	2	
144 Parkstein, M (28 / 26,419)	1 834 1 355 73,9	1 321 CSU 2,5 SPD 14/ 4 Freie Wählergemeinschaft	658 372 291	49,8 28,1 22,1	7 4 3	2	1	
146 Pirk (24 / 22,772)	1 506 1 032 68,5	1 007 CSU 2,4 SPD 12/ 2 Freie Wähler	394 215 398	39,1 21,4 39,5	5 2 5	-	2	
147 Pleystein, St (28 / 26,209)	2 031 1 534 75,5	1 504 CSU 2,0 SPD 14/ 3 Freie Wählergemeinschaft	722 286 496	48,0 19,0 32,9	7 3 4	1	1	
148 Trabitzen (24 / 22,539)	1 050 777 74,0	760 CSU 2,2 Freie Wählergemeinschaft Weihersberg-Zessau 12/ 2 Freie Christliche Wählergemeinschaft Freie Wählergemeinschaft	352 200 140 68	46,3 26,3 18,5 8,9	6 3 2 1	-	1	
149 Pressath, St (16 / 15,385)	3 606 2 610 72,4	2 555 CSU 2,1 SPD 16/ 4 Freier Wählerblock	1 243 918 394	48,6 35,9 15,4	8 6 2	3	1	
150 Püchersreuth (24 / 22,802)	1 314 1 086 82,6	1 071 CSU 1,4 SPD 12/ 3 Freie Wählergemeinschaft Christliche Wähler Gemeinschaft	113 146 314 498	10,5 13,6 29,3 46,6	1 2 3 6	-	1	

\*) Betrifft die Landesvereinigung FREIE WÄHLER Bayern.

## Noch: 10. Wahl der Gemeinderäte in den kreisangehörigen Gemeinden in Bayern 2014 nach Gemeinden

## Noch: 10.3 Oberpfalz

G e m e i n d e (mögliche Stimmzahl je Wähler / durch- schnittlich vergebene Stimmzahl je Wähler)	Stimme- rechtigte	Gültige Stimmzettel	Wahlvorschlag		Gewichtete Stimmen		Sitze		
	Wähler	ungültige Stz. in %			Anzahl	%	ins- gesamt	dar. Frauen	
	Wahlbetei- ligung in %	Sitze insg./ dar. Frauen							
Noch: Landkreis 374 Neustadt a.d.Waldnaab									
154 Schirmitz (28 / 26,013)	1 652 1 161 70,3	1 149 CSU 1,0 SPD 14/ 3	770 379	67,0 33,0	9 5	1 2			
155 Schlammersdorf (16 / 15,161)	715 528 73,8	517 CSU 2,1 Unparteiische Wählergruppe 8/ 2	302 215	58,4 41,6	5 3	1 1			
156 Schwarzenbach (15 / 14,487)	917 594 64,8	589 CSU 0,8 SPD 12/ 3 Freie Wählergemeinschaft	209 248 132	35,5 42,2 22,4	4 5 3	- 1 2			
157 Speinshart (24 / 22,186)	895 737 82,3	725 CSU 1,6 GRÜNE 12/ 2 Freie Wählergemeinschaft	491 96 138	67,8 13,3 19,0	8 2 2	1 1 -			
158 Störnstein (24 / 22,627)	1 173 932 79,5	917 CSU 1,6 SPD 12/ 0 Freie Wähler Freie Bürgerliste	150 323 330 114	16,3 35,2 36,0 12,4	2 4 4 2	- - - -			
159 Tännesberg, M (24 / 21,981)	1 272 953 74,9	936 CSU 1,8 Freie Wähler Gruppe 12/ 2	535 401	57,1 42,9	7 5	1 1			
160 Theisseil (24 / 22,394)	978 737 75,4	726 CSU 1,5 SPD 12/ 1 Freie Wählergemeinschaft	368 114 244	50,6 15,8 33,6	6 2 4	- 1 -			
162 Vohenstrauß, St (20 / 18,670)	6 023 3 771 62,6	3 668 CSU 2,7 SPD 20/ 4 Freie Wähler FDP/Unabhängige Wähler	1 977 629 648 414	53,9 17,1 17,7 11,3	11 3 4 2	2 1 1 -			
163 Vorbach (24 / 22,258)	850 664 78,1	654 CSU 1,5 Fr. Wählergemeinschaft Vorbach-Oberbibrach-Höflas 12/ 4	319 335	48,8 51,2	6 6	2 2			
164 Waidhaus, M (28 / 26,707)	1 880 1 443 76,8	1 401 CSU 2,9 SPD 14/ 3 Unabhängige Wählergemeinschaft Wählerliste Pfrentsch Bürgerliste	335 519 293 139 115	23,9 37,1 20,9 9,9 8,2	3 5 3 2 1	1 2 - - -			
165 Waldthurn, M (28 / 26,044)	1 644 1 267 77,1	1 238 CSU 2,3 SPD 14/ 1 Freie Wählergemeinschaft	591 237 410	47,7 19,2 33,1	7 3 4	1 - -			
166 Weiherhammer (16 / 15,295)	3 113 2 302 73,9	2 261 CSU 1,8 SPD 16/ 2 Freie Wählergemeinschaft	1 161 729 371	51,3 32,2 16,4	8 5 3	1 1 -			
168 Windischeschenbach, St (20 / 18,922)	4 089 2 803 68,5	2 741 CSU 2,2 SPD 20/ 5 Freie Wähler	1 585 850 306	57,8 31,0 11,2	12 6 2	3 1 1			
170 Bechtsrieth (24 / 22,483)	857 641 74,8	636 CSU 0,8 SPD 12/ 1 Gemeinschaftsliste Bechtsrieth-Trebsau	117 215 304	18,3 33,8 47,9	2 4 6	- 1 -			
Landkreis zusammen	77 445 54 760 70,7	53 663 CSU 2,0 SPD 528/ 98 FREIE WÄHLER *) GRÜNE Sonstige zusammen darunter übrige Parteien gemeinsame Wahlvorschläge Wählergruppen	22 557 14 462 - 96 16 548 266 1 908 14 374	42,0 26,9 - 0,2 30,8 0,5 3,6 26,8	224 132 - 2 170 2 15 153	40 31 - 1 26 - 2 24			
<b>Landkreis 375 Regensburg</b>									
113 Alteglofsheim (16 / 15,440)	2 674 1 824 68,2	1 790 CSU/Parteilose Wähler 1,9 SPD 16/ 3 Freie Wähler Gleichberechtigung Bürger für Alteglofsheim	659 148 656 327	36,8 8,3 36,6 18,3	6 1 6 3	- - 2 1			
114 Altenhann (24 / 21,665)	1 245 934 75,0	919 CSU 1,6 Freie Wähler 12/ 2	469 450	51,0 49,0	6 6	1 1			
115 Aufhausen (24 / 21,646)	1 425 927 65,1	909 CSU/Parteilose Wähler 1,9 SPD 12/ 1 Wählergemeinschaft unabhängiger Bürger Wählerliste Triftling-Hellkofen	408 83 309 109	44,9 9,2 34,0 12,0	5 1 4 2	- - 1 1			

\*) Betrifft die Landesvereinigung FREIE WÄHLER Bayern.

## Noch: 10. Wahl der Gemeinderäte in den kreisangehörigen Gemeinden in Bayern 2014 nach Gemeinden

## Noch: 10.3 Oberpfalz

G e m e i n d e (mögliche Stimmzahl je Wähler / durch- schnittlich vergebene Stimmzahl je Wähler)	Stimme- rechtigte	Gültige Stimmzettel	Wahlvorschlag	Gewichtete Stimmen		Sitze	
	Wähler	ungültige Stz. in %		Anzahl	%	ins- gesamt	dar. Frauen
	Wahlbetei- ligung in %	Sitze insg./ dar. Frauen					
Noch: Landkreis 375 Regensburg							
116 Bach a.d.Donau (24 / 9,840)	1 537 840 54,7	815 3,0 ohne Wahlvorschlag 12/ 1	Christliche Bürgervereinigung	805	98,8	12	1
				10	1,2	-	-
117 Barbing (20 / 18,417)	4 166 2 343 56,2	2 322 0,9 SPD 20/ 3	CSU FREIE WÄHLER/BÜRGERFORUM	1 279 253 790	55,1 10,9 34,0	11 2 7	2 - 1
118 Beratzhausen, M (20 / 19,190)	4 381 3 374 77,0	3 295 2,3 SPD 20/ 2	CSU SPD GRÜNE	1 125 627 340	34,1 19,0 10,3	7 4 2	1 - 1
			Unabhängige Bürger	508	15,4	3	-
			Freie Wähler e.V.	341	10,4	2	-
			Christliche Wählervereinigung	354	10,8	2	-
119 Bernhardswald (20 / 18,884)	4 553 2 909 63,9	2 861 1,7 SPD 20/ 3	CSU SPD FREIE WÄHLER*)	1 527 453 373	53,4 15,8 13,0	11 3 3	2 - -
			FDP	165	5,8	1	-
			Unabhängige Bürger	343	12,0	2	1
120 Brennbere (15 / 14,146)	1 537 1 040 67,7	1 034 0,6 Freie Wählerschaft 12/ 2	CSU/Unabhängige Wähler Freie Wählerschaft	433 601	41,8 58,2	5 7	- 2
122 Brunn (24 / 22,385)	1 148 863 75,2	850 1,5 SPD/UW 12/ 2	CSU/FWG SPD GRÜNE	221 290 111	26,0 34,1 13,0	3 4 2	- 1 1
			FWB	146	17,2	2	-
			FWG Münchsried-Konstein	82	9,6	1	-
127 Deuerling (23 / 21,121)	1 659 1 039 62,6	1 024 1,4 SPD/BL 14/ 2	CSU/VW SPD/BL	524 500	51,2 48,8	7 7	1 1
130 Donaustauf, M (16 / 15,022)	3 190 2 133 66,9	2 100 1,5 SPD 16/ 3	CSU SPD Unabhängige Liste/GRÜNE	928 855 317	44,2 40,7 15,1	7 7 2	1 1 1
131 Duggendorf (24 / 22,022)	1 289 957 74,2	939 1,9 SPD 12/ 4	CSU SPD Freie Wähler Hochdorf-Duggendorf	390 153 396	41,5 16,2 42,2	5 2 5	1 - 3
143 Hagelstadt (28 / 26,034)	1 654 1 235 74,7	1 223 1,0 Freie Wählergruppe 14/ 2	CSU/Wählergemeinschaft Freie Wählergruppe Wählervereinigung Langenerling	366 503 194	29,9 41,2 15,9	4 6 2	1 - 1
			Wählergruppe Gailsbach	160	13,1	2	-
148 Hemau, St (20 / 18,809)	6 856 4 042 59,0	3 948 2,3 SPD 20/ 4	CSU SPD Freie Wähler	2 219 583 1 146	56,2 14,8 29,0	11 3 6	1 2 1
153 Holzheim a.Forst (24 / 20,362)	794 655 82,5	644 1,7 Freie Liste Bubach a. Forst 12/ 2	CSU/Freie Liste Freie Liste Bubach a. Forst Bürgerliste	305 87 252	47,4 13,5 39,1	6 1 5	1 1 -
156 Kallmünz, M (28 / 25,757)	2 354 1 528 64,9	1 490 2,5 SPD 14/ 4	CSU SPD GRÜNE/Ökologische Wählergemeinschaft	430 354 153	28,8 23,8 10,3	4 3 2	1 1 2
			Freie Wähler Einigkeit	231	15,5	2	-
			Freie Liste Kallmünzer Umland	142	9,5	1	-
			Christliche Wählergemeinschaft	180	12,1	2	-
161 Köfering (28 / 25,158)	1 792 997 55,6	982 1,5 GRÜNE 14/ 1	CSU/Parteilose Wähler GRÜNE Bürgerliste Köfering-Eggfling	361 35 586	36,7 3,6 59,7	5 1 8	- - 1
162 Laaber, M (20 / 18,885)	4 255 2 910 68,4	2 844 2,3 SPD 20/ 6	CSU SPD GRÜNE	1 154 406 241	40,6 14,3 8,5	8 3 2	4 - 1
			FWG	721	25,4	5	1
			CWLU	322	11,3	2	-
165 Lappersdorf, M (24 / 22,389)	10 641 6 502 61,1	6 346 2,4 SPD 24/ 4	CSU SPD GRÜNE	2 627 1 152 498	41,4 18,2 7,9	10 4 2	1 1 2
			Freie Wähler	1 533	24,2	6	-
			Bürgerliste	440	6,9	2	-
			FDP	96	1,5	-	-

\*) Betrifft die Landesvereinigung FREIE WÄHLER Bayern.

## Noch: 10. Wahl der Gemeinderäte in den kreisangehörigen Gemeinden in Bayern 2014 nach Gemeinden

## Noch: 10.3 Oberpfalz

G e m e i n d e (mögliche Stimmzahl je Wähler / durch- schnittlich vergebene Stimmzahl je Wähler)	Stimme- rechtigte	Gültige Stimmzettel	Wahlvorschlag	Gewichtete Stimmen		Sitze	
	Wähler	ungültige Stz. in %		Anzahl	%	ins- gesamt	dar. Frauen
	Wahlbetei- ligung in %	Sitze insg./ dar. Frauen					
Noch: Landkreis 375 Regensburg							
170 Mintraching (16 / 14,922)	3 862 2 523 65,3	2 448 CSU 3,0 SPD 16/ 2 Freie Wählergemeinschaft Mintraching-Rosenhof Wählervereinigung Moosham-Sengkofen-Tiefbrunn Freie Wählergemeinschaft Mangolding-Scheuer Bürgerliste	629 549 290 417 329 234	25,7 22,4 11,9 17,0 13,4 9,5	4 4 2 3 2 1	- 1 - - 1 -	
171 Mötzing (24 / 21,166)	1 220 902 73,9	887 Freie Wählergruppe Schönnach 1,7 Freie Wählergruppe 12/ 0 Freie Wählergruppe Dengling Freie Wählergruppe Haimbuch	312 286 136 153	35,1 32,2 15,3 17,3	4 4 2 2	- - - -	
174 Neutraubling, St (24 / 21,961)	9 795 4 091 41,8	4 015 CSU 1,9 SPD 24/ 8 Freie Wähler e.V. Aktive Bürger e.V.	1 693 612 936 774	42,2 15,2 23,3 19,3	10 4 5 5	3 2 1 2	
175 Nittendorf, M (20 / 18,805)	7 294 4 358 59,7	4 263 CSU/Freie Wähler Union 2,2 SPD 20/ 5 GRÜNE FREIE WÄHLER/Unabhängige Wählergemeinschaft	1 823 597 392 1 451	42,8 14,0 9,2 34,0	8 3 2 7	1 2 1 1	
179 Obertraubling (20 / 18,761)	6 312 3 758 59,5	3 698 CSU 1,6 SPD 20/ 3 Freie Wähler Unabhängige Bürger	1 585 442 1 099 572	42,9 11,9 29,7 15,5	9 2 6 3	2 - 1 -	
180 Pentling (20 / 18,820)	4 855 3 173 65,4	3 121 CSU 1,6 SPD 20/ 3 GRÜNE/Aktive Bürger e.V. Freie Wähler/UWG e.V.	1 278 249 533 1 061	40,9 8,0 17,1 34,0	8 2 3 7	1 - - 2	
181 Pettendorf (16 / 15,267)	2 649 1 881 71,0	1 834 CSU 2,5 SPD 16/ 1 FW UwB/ÖDP	642 184 711 297	35,0 10,0 38,8 16,2	6 2 6 2	- - - 1	
182 Pfakofen (24 / 21,060)	1 292 744 57,6	731 CSU 1,7 Freie Bürgerliche Wählergruppe 12/ 2	272 459	37,2 62,8	4 8	- 2	
183 Pfatter (16 / 15,217)	2 481 1 957 78,9	1 914 CSU/Freie Wähler 2,2 SPD 16/ 4 Freie Wählergemeinschaft Christlich Soziale Wähler Bürgerliste BP	702 87 548 339 209 29	36,7 4,5 28,6 17,7 10,9 1,5	6 1 4 3 2 -	2 - 1 1 - -	
184 Pielenhofen (24 / 21,982)	1 153 779 67,6	766 CSU 1,7 Freie Wähler 12/ 5	249 517	32,6 67,4	4 8	1 4	
190 Regenstauf, M (24 / 21,774)	12 671 7 752 61,2	7 607 CSU 1,9 SPD 24/ 2 FREIE WÄHLER ÖDP FDP	3 049 2 930 1 014 460 154	40,1 38,5 13,3 6,1 2,0	10 9 3 1 1	1 1 - - -	
191 Riekofen (16 / 15,160)	645 462 71,6	455 Freie Wähler 1,5 Bürgerblock 8/ 2	225 230	49,4 50,6	4 4	1 1	
196 Schierling, M (20 / 18,993)	6 032 3 940 65,3	3 864 CSU/Christliche Wählergemeinschaft 1,9 SPD 20/ 4 Freie Wähler*) Bürgerliste	2 236 373 691 564	57,9 9,7 17,9 14,6	11 2 4 3	3 1 - -	
199 Sinzing (20 / 18,257)	5 441 3 609 66,3	3 542 CSU 1,9 SPD 20/ 2 GRÜNE FW FREIE WÄHLER	1 761 528 314 939	49,7 14,9 8,9 26,5	10 3 2 5	1 - - 1	
201 Sünching (24 / 22,179)	1 616 1 096 67,8	1 083 CSU/Parteilose Wähler 1,2 Freie unabhängige Wähler 12/ 2	505 578	46,6 53,4	6 6	- 2	
204 Tegernheim (20 / 18,666)	4 171 2 642 63,3	2 589 CSU 2,0 SPD 20/ 5 Freie Wählergemeinschaft FDP	830 804 820 135	32,1 31,0 31,7 5,2	7 6 6 1	1 2 2 -	

\*) Betrifft die Landesvereinigung FREIE WÄHLER Bayern.

## Noch: 10. Wahl der Gemeinderäte in den kreisangehörigen Gemeinden in Bayern 2014 nach Gemeinden

## Noch: 10.3 Oberpfalz

G e m e i n d e (mögliche Stimmzahl je Wähler / durch- schnittlich vergebene Stimmzahl je Wähler)	Stimme- rechtigte	Gültige Stimmzettel	Wahlvorschlag	Gewichtete Stimmen		Sitze	
	Wähler	ungültige Stz. in %		Anzahl	%	ins- gesamt	dar. Frauen
	Wahlbetei- ligung in %	Sitze insg./ dar. Frauen					
Noch: Landkreis 375 Regensburg							
205 Thalmassing (16 / 15,072)	2 719 1 936 71,2	1 912 CSU 1,2 SPD 16/ 2 Freie Wählerschaft Sanding Freie Wählergemeinschaft Aktive Bürger	597 189 425 493 208	31,2 9,9 22,2 25,8 10,9	5 2 3 4 2	1 1 - - -	
208 Wenzelbach (20 / 18,511)	6 758 4 569 67,6	4 490 CSU 1,7 SPD 20/ 2 Freie Wähler DIE BUERGER Junge Liste	1 634 1 092 1 031 397 336	36,4 24,3 23,0 8,9 7,5	7 5 5 2 1	1 - 1 - -	
209 Wiesent (28 / 24,310)	2 066 1 273 61,6	1 245 CSU 2,2 Freie Arbeiterschaft 14/ 2	724 521	58,1 41,9	8 6	- 2	
210 Wörth a.d.Donau, St (16 / 15,059)	3 779 2 150 56,9	2 086 CSU 3,0 SPD 16/ 3 Bürgerforum/GRÜNE Überparteiliche Freie Wählergemeinschaft Vereinigung Aktiver Wähler Junge Bürger	645 307 208 422 305 199	30,9 14,7 10,0 20,2 14,6 9,5	5 2 2 3 2 2	1 - 1 1 - -	
211 Wolfsegg (24 / 22,099)	1 200 744 62,0	729 CSU 2,0 SPD 12/ 2 Freie Wähler	244 270 215	33,5 37,1 29,4	4 4 4	- 1 1	
213 Zeitlarn (20 / 18,792)	4 819 2 828 58,7	2 777 CSU 1,8 SPD 20/ 5 Parteilose Wählergemeinschaft Aktive Bürgergruppe	946 1 078 377 376	34,1 38,8 13,6 13,5	7 8 3 2	2 2 - 1	
Landkreis zusammen	149 980 94 219 62,8	92 391 CSU 1,9 SPD 666/ 117 FREIE WÄHLER *) GRÜNE Sonstige zusammen darunter übrige Parteien gemeinsame Wahlvorschläge Wählergruppen	28 926 15 358 1 064 1 931 45 112 1 039 10 841 33 222	31,3 16,6 1,2 2,1 48,8 1,1 11,7 36,0	188 92 7 13 366 4 94 268	30 18 - 6 63 - 16 47	
Landkreis 376 Schwandorf							
112 Altendorf (16 / 6,150)	723 517 71,5	514 Wählergemeinschaft 0,6 ohne Wahlvorschlag 8/ 0	507 7	98,6 1,4	8 -	- -	
116 Bodenwöhr (16 / 14,827)	3 428 2 118 61,8	2 088 CSU 1,4 SPD 16/ 1 Freie Wählergemeinschaft e.V. Bürgerliste e.V.	716 289 517 566	34,3 13,9 24,7 27,1	6 2 4 4	- - - 1	
117 Bruck i.d.OPf., M (16 / 15,199)	3 579 2 418 67,6	2 376 CSU 1,7 SPD 16/ 4 GRÜNE Freie Wählergemeinschaft	890 373 296 817	37,4 15,7 12,5 34,4	6 3 2 5	2 1 - 1	
119 Burglengenfeld, St (24 / 22,344)	10 015 6 253 62,4	6 112 CSU 2,3 SPD 24/ 5 GRÜNE Bürger-Forum-Burglengenfeld e.V. Freie Wähler Land Freie Wähler/Burglengenfelder Wählergem. e.V.	1 683 1 748 270 437 634 1 340	27,5 28,6 4,4 7,2 10,4 21,9	6 7 1 2 3 5	1 2 - 2 - -	
122 Dieterskirchen (24 / 21,578)	824 574 69,7	567 CSU 1,2 Freie Wählergemeinschaft 12/ 1	414 153	73,0 27,0	9 3	1 -	
125 Fensterbach (28 / 25,546)	1 926 1 452 75,4	1 420 Wählergemeinschaft Fensterbach-Wolfring 2,2 Wählergemeinschaft Fensterbach-Dürnsricht 14/ 2 Wählergemeinschaft Fensterbach-Högling	499 520 401	35,2 36,6 28,2	5 5 4	1 1 -	
131 Gleiritsch (16 / 13,678)	564 363 64,4	354 CSU/Unabhängige Wähler 2,5 Freie Wähler 8/ 1	205 149	58,0 42,0	5 3	1 -	
133 Guteneck (16 / 14,871)	697 539 77,3	535 CSU 0,7 Freie Wählergemeinschaft 8/ 3	347 188	64,9 35,1	5 3	1 2	

\*) Betrifft die Landesvereinigung FREIE WÄHLER Bayern.

## Noch: 10. Wahl der Gemeinderäte in den kreisangehörigen Gemeinden in Bayern 2014 nach Gemeinden

## Noch: 10.3 Oberpfalz

G e m e i n d e (mögliche Stimmzahl je Wähler / durch- schnittlich vergebene Stimmzahl je Wähler)	Stimme- rechtigte	Gültige Stimmzettel	Wahlvorschlag	Gewichtete Stimmen		Sitze	
	Wähler	ungültige Stz. in %		Anzahl	%	ins- gesamt	dar. Frauen
	Wahlbetei- ligung in %	Sitze insg./ dar. Frauen					
Noch: Landkreis 376 Schwandorf							
141 Maxhütte-Haidhof, St (24 / 22,086)	8 865 5 198 58,6	5 124 1,4 24/ 4	CSU SPD Die Freien Wähler e.V.*) Unabhängige Wähler e.V. Soziale Bürger	1 908 1 964 353 630 269	37,2 38,3 6,9 12,3 5,2	9 9 2 3 1	1 3 - - -
144 Nabburg, St (20 / 19,178)	5 052 3 573 70,7	3 473 2,8 20/ 5	CSU SPD Überparteiliche Wahlgemeinschaft e.V. Aktive Bürger Union e.V. ÖDP	1 205 1 037 555 388 288	34,7 29,9 16,0 11,2 8,3	7 6 3 2 2	- 2 - 1 2
146 Neukirchen-Balbini, M (24 / 9,483)	948 571 60,2	551 3,5 12/ 2	Freie Wahlgemeinschaft ohne Wahlvorschlag	516 35	93,7 6,3	12 -	2 -
147 Neunburg vorm Wald, St (20 / 18,895)	6 439 3 807 59,1	3 724 2,2 20/ 6	CSU SPD Freie Wähler Gruppe	2 113 610 1 001	56,7 16,4 26,9	11 3 6	5 1 -
148 Niedermurach (24 / 23,037)	1 033 793 76,8	784 1,1 12/ 2	Wahlgemeinschaft Pertolzshofen und Umland Bürgerunion Rottendorf und Umgebung Freie Wahlgemeinschaft Nottersdorf und Umland Aktive Bürger Niedermurach und Umgebung	259 135 86 304	33,1 17,2 11,0 38,7	4 2 1 5	- - - 2
149 Nittenau, St (20 / 18,451)	6 932 4 011 57,9	3 906 2,6 20/ 3	CSU SPD GRÜNE Freie Wähler e.V.	1 344 1 234 326 1 002	34,4 31,6 8,3 25,7	7 6 2 5	1 1 1 -
150 Wernberg-Köblitz, M (20 / 18,866)	4 633 2 864 61,8	2 766 3,4 20/ 5	CSU SPD Freie Wähler Wahlgemeinschaft Saltendorf Wählergruppe Neunaigener-Land Wahlgemeinschaft Glaubendorf-Woppenhof-Losau FBU/ÖDP	963 492 480 238 239 206 148	34,8 17,8 17,4 8,6 8,6 7,4 5,4	7 4 3 2 2 1 1	1 2 1 1 - - -
151 Oberveichtach, St (16 / 15,359)	4 006 2 740 68,4	2 659 3,0 16/ 4	CSU SPD Parteilose Wählergruppe Parteilose Wählergruppe der Ortsteile Chr. Wahlgemeinschaft Oberveichtach und Umland Junge Wähler Oberveichtach AKTIVE FÜR OVI	929 247 660 281 269 89 184	34,9 9,3 24,8 10,6 10,1 3,4 6,9	5 1 4 2 2 1 1	1 - 1 - 2 - -
153 Pfreimd, St (20 / 18,533)	4 413 2 954 66,9	2 920 1,2 20/ 3	CSU SPD Freie Wahlgemeinschaft ÖDP	915 605 846 554	31,3 20,7 29,0 19,0	6 4 6 4	2 - 1 -
159 Schmidgaden (28 / 25,068)	2 365 1 924 81,4	1 890 1,8 14/ 2	CSU SPD Freie Wähler Rottendorf-Gösselsdorf Gemeindewohl Freie Wahlgemeinschaft Trisching	316 237 460 500 377	16,7 12,6 24,3 26,4 19,9	2 2 3 4 3	- 1 - 1 -
160 Schönsee, St (28 / 26,167)	2 109 1 324 62,8	1 290 2,6 14/ 0	CSU SPD/Freie Wahlgemeinschaft Freie Wahlgemeinschaft Schönsee u. Umgebung Freie Wählergruppe verschiedener Gemeinden Freie Wahlgemeinschaft Gaisthal-Rackenthal	455 137 303 236 159	35,3 10,6 23,5 18,3 12,4	5 1 3 3 2	- - - - -
161 Schwandorf, GKSt (30 / 27,185)	22 833 12 672 55,5	12 398 2,2 30/ 5	CSU SPD GRÜNE Freie Wähler ÖDP Unabhängige Wähler	4 552 3 585 843 1 453 756 1 209	36,7 28,9 6,8 11,7 6,1 9,7	11 9 2 3 2 3	1 3 1 - - -
162 Schwarzach b.Nabburg (24 / 21,933)	1 214 820 67,5	812 1,0 12/ 0	Freie Wahlgemeinschaft Altfallter-Weiding-Richt Freie Wahlgemeinschaft Wölsendorf Freie Wahlgemeinschaft Freie Wahlgemeinschaft Unterauerbach	272 219 185 136	33,5 26,9 22,8 16,7	4 3 3 2	- - - -
163 Schwarzenfeld, M (20 / 18,692)	5 239 3 359 64,1	3 278 2,4 20/ 2	CSU SPD Überparteiliche Wählergruppe Siedlergemeinschaft e.V. Christliche Wahlgemeinschaft Schwarzenfelder Wählergruppe	1 076 226 864 462 262 388	32,8 6,9 26,4 14,1 8,0 11,8	7 1 5 3 2 2	1 - 1 - - -

\*) Betrifft die Landesvereinigung FREIE WÄHLER Bayern.

## Noch: 10. Wahl der Gemeinderäte in den kreisangehörigen Gemeinden in Bayern 2014 nach Gemeinden

## Noch: 10.3 Oberpfalz

G e m e i n d e (mögliche Stimmzahl je Wähler / durch- schnittlich vergebene Stimmzahl je Wähler)	Stimme- rechtigte	Gültige Stimmzettel	Wahlvorschlag		Gewichtete Stimmen		Sitze		
	Wähler	ungültige Stz. in %			Anzahl	%	ins- gesamt	dar. Frauen	
	Wahlbetei- ligung in %	Sitze insg./ dar. Frauen							
Noch: Landkreis 376 Schwandorf									
164 Schwarzhofen, M (24 / 22,307)	1 197 822 68,7	807 CSU 1,8 SPD 12/ 1 Freie Wähler*) CWU	339 131 161 176	42,0 16,3 20,0 21,8	5 2 2 3	1 -			
167 Stadlern (16 / 7,248)	456 345 75,7	343 Für den Aufbau der Gemeinde 0,6 ohne Wahlvorschlag 8/ 1	341 2	99,4 0,6	8 -	1 -			
168 Steinberg am See (24 / 22,829)	1 538 1 162 75,6	1 145 CSU 1,5 SPD 12/ 2 Freie Wähler*)	560 448 137	48,9 39,2 11,9	6 5 1	1 1 -			
169 Stulln (24 / 22,156)	1 344 925 68,8	910 CSU 1,6 SPD 12/ 1 Freie Wählergemeinschaft Bürgerforum	432 148 213 117	47,5 16,2 23,4 12,8	6 2 3 1	1 -			
170 Teublitz, St (20 / 18,793)	6 058 4 069 67,2	3 985 CSU 2,1 SPD 20/ 4 Unabhängige Wähler	2 096 1 616 273	52,6 40,5 6,8	11 8 1	2 2 -			
171 Teunz (24 / 21,591)	1 513 1 036 68,5	1 029 CSU 0,7 Freie Wähler 12/ 0	674 355	65,5 34,5	8 4	- -			
172 Thanstein (16 / 15,583)	782 623 79,7	614 CSU 1,4 Freie Wählergemeinschaft 8/ 0 Christliche Wählergruppe Kulz Parteilose Wählergruppe Dautersdorf Freie Wähler Union Kulz	104 157 204 54 95	17,0 25,5 33,3 8,7 15,4	1 2 3 1 1	- -			
173 Trausnitz (16 / 14,573)	823 615 74,7	602 CSU 2,1 Freie Wählergruppe 8/ 0	225 377	37,3 62,7	3 5	- -			
175 Wackersdorf (20 / 18,582)	4 218 2 340 55,5	2 299 CSU 1,8 SPD 20/ 5 Freie Wählerschaft	930 684 685	40,5 29,7 29,8	8 6 6	3 2 -			
176 Weiding (16 / 8,684)	426 286 67,1	285 Freie Wählergruppe 0,3 ohne Wahlvorschlag 8/ 1	280 5	98,3 1,7	8 -	1 -			
178 Winklarn, M (24 / 22,549)	1 160 981 84,6	961 CSU/Parteilose Wählergemeinschaft 2,0 Wählergruppe Muschenried 12/ 4 Wählergruppe Schneeberg Wählergruppe Haag	404 233 218 106	42,1 24,2 22,7 11,0	5 3 3 1	1 2 1 -			
Landkreis zusammen	117 352 74 048 63,1	72 521 CSU 2,1 SPD 492/ 79 FREIE WÄHLER *) GRÜNE Sonstige zusammen darunter übrige Parteien gemeinsame Wahlvorschläge Wählergruppen	25 186 15 674 651 1 735 29 275 1 598 894 26 734	34,7 21,6 0,9 2,4 40,4 2,2 1,2 36,9	157 80 5 7 243 8 12 223	26 21 -			
Landkreis 377 Tirschenreuth									
112 Bärnau, St (16 / 15,470)	2 700 1 921 71,1	1 870 CSU 2,7 SPD 16/ 1 Junge Wählergemeinschaft Christliche Freie Wählergemeinschaft	585 368 417 500	31,3 19,7 22,3 26,7	5 3 4 4	- 1 -			
113 Brand (24 / 22,130)	963 719 74,7	708 CSU 1,5 Freie Wähler Gemeinschaft 12/ 2	444 264	62,7 37,3	8 4	1 1			
115 Ebnath (24 / 22,101)	1 112 879 79,0	869 CSU 1,1 SPD 12/ 2 Aktive Wähler	476 261 132	54,7 30,1 15,2	6 4 2	1 1 -			
116 Erbdorf, St (20 / 18,875)	4 130 2 765 66,9	2 682 CSU 3,0 SPD 20/ 1 FREIE WÄHLER Christliche Wählergemeinschaft Land	942 736 541 463	35,1 27,4 20,2 17,3	7 6 4 3	- -			
117 Falkenberg, M (16 / 15,340)	772 628 81,3	615 CSU 2,1 Unabhängige Bürgergemeinschaft 8/ 2	393 222	63,9 36,1	5 3	1 1			
118 Friedenfels (24 / 22,404)	1 074 859 80,0	841 CSU 2,1 SPD/GRÜNE/Neue Wege 12/ 2 Unabhängige Freie Wählergemeinschaft/FREIE WÄHLER	358 213 270	42,5 25,3 32,1	5 3 4	- 1 1			

\*) Betrifft die Landesvereinigung FREIE WÄHLER Bayern.

## Noch: 10. Wahl der Gemeinderäte in den kreisangehörigen Gemeinden in Bayern 2014 nach Gemeinden

## Noch: 10.3 Oberpfalz

G e m e i n d e (mögliche Stimmzahl je Wähler / durch- schnittlich vergebene Stimmzahl je Wähler)	Stimme- rechtigte	Gültige Stimmzettel	Wahlvorschlag	Gewichtete Stimmen		Sitze	
	Wähler	ungültige Stz. in %		Anzahl	%	ins- gesamt	dar. Frauen
	Wahlbetei- ligung in %	Sitze insg./ dar. Frauen					
Noch: Landkreis 377 Tirschenreuth							
119 Fuchsmühl, M (24 / 21,547)	1 381 1 075 77,8	1 056 CSU 1,8 SPD 12/ 3 Freie Wähler e.V.		514 324 218	48,6 30,7 20,7	6 4 2	1 1 1
127 Immenreuth (24 / 22,243)	1 500 1 218 81,2	1 200 CSU 1,5 SPD 12/ 1 Freie Wählergemeinschaft		620 283 297	51,6 23,6 24,8	6 3 3	1 - -
128 Kastl (24 / 22,672)	1 117 901 80,7	893 CSU 0,9 FREIE WÄHLERGEMEINSCHAFT 12/ 2		564 329	63,1 36,9	8 4	1 1
129 Kemnath, St (20 / 18,900)	4 268 2 761 64,7	2 633 CSU 4,6 SPD 20/ 5 GRÜNE Freie Wähler Christliche Land Union Freie Wählergemeinschaft Kemnath-Land		784 292 340 460 353 404	29,8 11,1 12,9 17,5 13,4 15,3	6 2 3 3 3 3	1 1 2 - - 1
131 Konnersreuth, M (24 / 22,787)	1 506 1 205 80,0	1 190 CSU 1,2 SPD 12/ 0 Freie Wählergemeinschaft		543 174 473	45,6 14,7 39,7	5 2 5	- - -
132 Krummenaab (24 / 22,639)	1 243 897 72,2	883 CSU 1,6 SPD 12/ 1 Freie Wählergemeinschaft		291 305 287	32,9 34,6 32,5	4 4 4	- 1 -
133 Kulmain (28 / 25,948)	1 844 1 228 66,6	1 195 CSU 2,7 SPD 14/ 3 Freie Wählergemeinschaft Bürgerliste		467 204 274 250	39,1 17,1 22,9 20,9	6 2 3 3	- 1 1 1
137 Leonberg (24 / 20,960)	836 678 81,1	667 CSU 1,6 Freie Wähler 12/ 1		349 318	52,3 47,7	6 6	- 1
139 Mähring, M (24 / 22,343)	1 520 1 058 69,6	1 041 CSU 1,6 Freie Wähler der Marktgemeinde e.V. 12/ 1 Christliche Wähler Union Unabhängige Wählergemeinschaft		236 352 286 167	22,6 33,8 27,5 16,1	3 4 3 2	- 1 - -
141 Mitterteich, St (20 / 18,862)	5 741 3 641 63,4	3 542 CSU 2,7 SPD 20/ 4 Freie Wähler		1 920 865 757	54,2 24,4 21,4	11 5 4	1 2 1
142 Neuallbenreuth, M (24 / 22,341)	1 155 909 78,7	895 CSU/Christliche Wählergemeinschaft 1,5 SPD/Freie Wähler 12/ 1		583 312	65,1 34,9	8 4	1 -
143 Neusorg (24 / 22,589)	1 622 1 167 71,9	1 145 CSU 1,9 SPD 12/ 1 Freie Wähler/Überparteiliche Wählergemeinschaft		503 413 229	43,9 36,1 20,0	5 4 3	- - 1
145 Pechbrunn (12 / 11,598)	1 152 870 75,5	859 CSU 1,3 SPD 12/ 4		489 370	56,9 43,1	7 5	2 2
146 Plößberg, M (16 / 15,278)	2 681 2 016 75,2	1 976 CSU 2,0 SPD 16/ 2 FREIE WÄHLER		1 046 526 404	52,9 26,6 20,5	9 4 3	1 1 -
148 Pullenreuth (24 / 22,440)	1 474 1 192 80,9	1 178 CSU 1,2 SPD 12/ 2 Unabhängige Wählergemeinschaft Freie Wählergemeinschaft e.V.		531 101 275 271	45,0 8,6 23,3 23,0	5 1 3 3	1 - - 1
149 Reuth b.Erbendorf (24 / 22,599)	970 676 69,7	656 CSU 3,0 SPD 12/ 2 Freie Wähler		220 141 295	33,5 21,5 45,0	4 3 5	- 2 -
154 Tirschenreuth, St (20 / 18,668)	7 488 4 829 64,5	4 700 CSU 2,7 SPD 20/ 5 GRÜNE Freie Wähler Wählergemeinschaft Umwelt		2 267 458 311 1 292 372	48,2 9,8 6,6 27,5 7,9	10 2 1 5 2	3 1 - - 1
157 Waldershof, St (16 / 15,292)	3 624 2 641 72,9	2 604 CSU 1,4 SPD 16/ 5 Freie Wähler Wählerbund Raum Waldershof		915 696 649 344	35,2 26,7 24,9 13,2	6 4 4 2	1 1 3 -
158 Waldsassen, St (20 / 19,066)	5 518 3 777 68,4	3 689 CSU 2,3 SPD 20/ 2 Freie Wählergemeinschaft		1 825 1 263 601	49,5 34,2 16,3	10 7 3	1 1 -

\*) Betrifft die Landesvereinigung FREIE WÄHLER Bayern.



## Noch: 10. Wahl der Gemeinderäte in den kreisangehörigen Gemeinden in Bayern 2014 nach Gemeinden

## Noch: 10.3 Oberpfalz

G e m e i n d e (mögliche Stimmzahl je Wähler / durch- schnittlich vergebene Stimmzahl je Wähler)	Stimme- rechtigte	Gültige Stimmzettel	Wahlvorschlag	Gewichtete Stimmen		Sitze	
	Wähler	ungültige Stz. in %		Anzahl	%	ins- gesamt	dar. Frauen
	Wahlbetei- ligung in %	Sitze insg./ dar. Frauen					
Noch: Landkreis 377 Tirschenreuth							
159 Wiesau, M (16 / 15,351)	3 443 2 114 61,4	2 067 CSU 2,2 SPD 16/ 3 Freie Wähler/Unabhängige freie Wähler		1 240 335 492	60,0 16,2 23,8	10 2 4	2 - 1
Landkreis zusammen	60 834 42 624 70,1	41 654 CSU 2,3 SPD 366/ 58 FREIE WÄHLER *) GRÜNE Sonstige zusammen darunter übrige Parteien gemeinsame Wahlvorschläge Wählergruppen		18 522 8 115 - 651 14 366 - 1 108 13 258	44,5 19,5 - 1,6 34,5 - 2,7 31,8	163 67 - 4 132 - 15 117	19 16 - 2 21 - 2 19
Oberpfalz zusammen	695 500 452 959 65,1	443 306 CSU 2,1 SPD 3 390/ 552 FREIE WÄHLER *) GRÜNE Sonstige zusammen darunter übrige Parteien gemeinsame Wahlvorschläge Wählergruppen		154 891 78 163 2 784 7 871 199 597 3 989 31 001 164 548	34,9 17,6 0,6 1,8 45,0 0,9 7,0 37,1	1 136 524 22 40 1 668 19 307 1 342	176 116 2 19 239 4 42 193

\*) Betrifft die Landesvereinigung FREIE WÄHLER Bayern.

## Noch: 10. Wahl der Gemeinderäte in den kreisangehörigen Gemeinden in Bayern 2014 nach Gemeinden

## 10.4 Oberfranken

G e m e i n d e (mögliche Stimmzahl je Wähler / durch- schnittlich vergebene Stimmzahl je Wähler)	Stimme- rechtigte	Gültige Stimmzettel	Wahlvorschlag	Gewichtete Stimmen		Sitze	
	Wähler	ungültige Stz. in %		Anzahl	%	ins- gesamt	dar. Frauen
	Wahlbetei- ligung in %	Sitze insg./ dar. Frauen					
<b>Landkreis 471 Bamberg</b>							
111 Altendorf (28 / 25,268)	1 637 949 58,0	920 CSU 3,1 Zum Wohle der Gemeinde 14/ 3 Freie Wählergemeinschaft Seußling	CSU Zum Wohle der Gemeinde Freie Wählergemeinschaft Seußling Unabhängiger Bürgerblock Aktive Bürger	233 190 209 167 121	25,3 20,6 22,8 18,2 13,1	3 3 3 3 2	1 - - 2 -
115 Baunach, St (16 / 15,040)	3 239 2 348 72,5	2 318 CSU 1,3 SPD 16/ 4 Christliche Bürgerschaft Christliche Wählerunion Junge Liste	CSU SPD Christliche Bürgerschaft Christliche Wählerunion Junge Liste	665 518 776 186 173	28,7 22,3 33,5 8,0 7,5	5 3 6 1 1	2 - 2 - -
117 Bischberg (20 / 18,868)	4 862 3 134 64,5	3 012 CSU 3,9 SPD 20/ 5 GRÜNE	CSU SPD GRÜNE Wählergemeinschaft Bürgerinitiative Wählergemeinschaft Aktive Bürger Freie Wählergemeinschaft Wählergemeinschaft Forum für Bischberg	758 393 246 862 356 215 182	25,2 13,1 8,2 28,6 11,8 7,1 6,0	5 2 2 6 3 1 1	- - 2 3 - - -
119 Breitengüßbach (16 / 15,196)	3 794 2 082 54,9	2 042 CSU 1,9 SPD 16/ 3 Unabhängiger Bürgerblock Freie Wählergemeinschaft Zückshut Freie Wählergemeinschaft Unterberndorf Wählergemeinschaft Hohengüßbach Junge Wählergemeinschaft	CSU SPD Unabhängiger Bürgerblock Freie Wählergemeinschaft Zückshut Freie Wählergemeinschaft Unterberndorf Wählergemeinschaft Hohengüßbach Junge Wählergemeinschaft	606 365 361 219 241 101 149	29,7 17,9 17,7 10,7 11,8 4,9 7,3	5 3 3 1 2 1 1	1 - 1 - 1 - -
120 Burgebrach, M (20 / 19,074)	5 290 3 520 66,5	3 436 CSU 2,4 Wählergemeinschaft Oberer Grund 20/ 3 Überparteiliche Christliche Wählergemeinschaft Ampferbach-Dietendorfer Liste Wählergem. Oberköst-Hirschbrunn-Treppendorf Wählergemeinschaft Grasmannsdorf Christliche Wählergemeinschaft Stappenbach Wählergemeinschaft Unterneuses	CSU Wählergemeinschaft Oberer Grund Überparteiliche Christliche Wählergemeinschaft Ampferbach-Dietendorfer Liste Wählergem. Oberköst-Hirschbrunn-Treppendorf Wählergemeinschaft Grasmannsdorf Christliche Wählergemeinschaft Stappenbach Wählergemeinschaft Unterneuses	1 110 458 613 331 324 212 234 154	32,3 13,3 17,8 9,6 9,4 6,2 6,8 4,5	6 3 4 2 2 1 1 1	1 1 - - 1 - - -
122 Burgwindheim, M (24 / 22,550)	1 074 825 76,8	817 CSU 1,0 Bürgerblock 12/ 3 Christliche Unabhängige Wählergemeinschaft e.V. Demokratische Liste	CSU Bürgerblock Christliche Unabhängige Wählergemeinschaft e.V. Demokratische Liste	369 136 143 169	45,2 16,7 17,5 20,6	5 2 2 3	2 1 - -
123 Buttenheim, M (16 / 15,422)	2 742 2 093 76,3	2 039 CSU 2,6 SPD 16/ 2 Zum Wohle der Gemeinde Neue Wählergemeinschaft Wählergemeinschaft Dreuschendorf Stackendorfer Liste Bürgerblock Gunzendorf Wählergemeinschaft Ketschendorf Neue Gunzendorfer Liste Wählergemeinschaft Frankendorf Wählergem. Tiefenhöchst/Kälberberg/Hochstall	CSU SPD Zum Wohle der Gemeinde Neue Wählergemeinschaft Wählergemeinschaft Dreuschendorf Stackendorfer Liste Bürgerblock Gunzendorf Wählergemeinschaft Ketschendorf Neue Gunzendorfer Liste Wählergemeinschaft Frankendorf Wählergem. Tiefenhöchst/Kälberberg/Hochstall	400 192 294 287 149 131 140 99 128 98 121	19,6 9,4 14,4 14,1 7,3 6,4 6,9 4,8 6,3 4,8 5,9	3 2 2 2 1 1 1 1 1 1 1	1 1 - - - - - - - - -
128 Ebrach, M (24 / 21,971)	1 421 898 63,2	875 CSU 2,6 SPD 12/ 2 Ebracher Neue Liste Freie Wähler Ebrach und Umland Junge Ebracher Liste	CSU SPD Ebracher Neue Liste Freie Wähler Ebrach und Umland Junge Ebracher Liste	185 195 211 184 100	21,1 22,3 24,1 21,0 11,5	3 3 3 2 1	1 1 - - -
131 Frensdorf (16 / 15,022)	3 884 2 445 63,0	2 401 CSU 1,8 Bürgerliste Reundorf 16/ 2 Aktive Wählerliste verschiedener Gemeinden Freie Wählergemeinschaft Christliche Wählerliste verschiedener Gemeinden Vereinigte Wähler verschiedener Gemeinden	CSU Bürgerliste Reundorf Aktive Wählerliste verschiedener Gemeinden Freie Wählergemeinschaft Christliche Wählerliste verschiedener Gemeinden Vereinigte Wähler verschiedener Gemeinden	601 423 350 462 313 252	25,0 17,6 14,6 19,2 13,0 10,5	4 3 2 3 2 2	1 - - 1 - -
133 Gerach (24 / 22,327)	785 615 78,3	608 CSU 1,1 SPD 12/ 3 Unabhängige Wählergemeinschaft	CSU SPD Unabhängige Wählergemeinschaft	245 158 205	40,3 26,0 33,7	5 3 4	2 1 -
137 Gundelsheim (16 / 15,031)	2 748 1 927 70,1	1 888 CSU 2,0 SPD 16/ 6 GRÜNE/FRISCHER WIND Bürgergemeinschaft Freie Wählergemeinschaft	CSU SPD GRÜNE/FRISCHER WIND Bürgergemeinschaft Freie Wählergemeinschaft	545 559 246 355 183	28,8 29,6 13,0 18,8 9,7	5 5 2 3 1	- 2 2 2 -
140 Hallstadt, St (20 / 18,816)	6 818 3 870 56,8	3 810 CSU 1,6 SPD 20/ 3 Bürgerblock/Freie Wähler Hallstadt	CSU SPD Bürgerblock/Freie Wähler Hallstadt	1 728 1 156 926	45,4 30,3 24,3	9 6 5	1 - 2

\*) Betrifft die Landesvereinigung FREIE WÄHLER Bayern.

## Noch: 10. Wahl der Gemeinderäte in den kreisangehörigen Gemeinden in Bayern 2014 nach Gemeinden

## Noch: 10.4 Oberfranken

G e m e i n d e (mögliche Stimmzahl je Wähler / durch- schnittlich vergebene Stimmzahl je Wähler)	Stimme- rechtigte	Gültige Stimmzettel	Wahlvorschlag	Gewichtete Stimmen		Sitze	
	Wähler	ungültige Stz. in %		Anzahl	%	ins- gesamt	dar. Frauen
	Wahlbetei- ligung in %	Sitze insg./ dar. Frauen					
Noch: Landkreis 471 Bamberg							
142 Heiligenstadt i.Ofr.,M (16 / 14,831)	2 911 2 271 78,0	2 236 CSU 1,5 SPD 16/ 3 Bürgernähe Wählergemeinschaft	772 541 644 279	34,5 24,2 28,8 12,5	5 4 5 2	2 - 1 -	
145 Hirschaid, M (24 / 22,164)	9 687 6 254 64,6	6 074 CSU 2,9 SPD 24/ 7 FREIE WÄHLER*) Wählergem. Sassanfahrt-Köttmannsdorf-Rothensand Wählergemeinschaft Regnitzau BürgerNahe Liste Freie Wählergemeinschaft Röbersdorf Ökologische Liste Liste der Frauen e.V.	1 951 407 892 886 602 300 397 409 230	32,1 6,7 14,7 14,6 9,9 4,9 6,5 6,7 3,8	7 2 4 3 2 1 2 2 1	3 - 1 - 1 - 1 - 1	
150 Kemmern (28 / 26,244)	2 119 1 569 74,0	1 534 CSU 2,2 SPD 14/ 4 Unabhängiger Bürgerblock Zukunft für Kemmern	718 78 291 447	46,8 5,1 19,0 29,2	6 1 3 4	2 - 1 1	
151 Königsfeld (12 / 11,218)	1 083 900 83,1	891 CSU 1,0 Bürgerblock 12/ 0 Freie Wähler Königsfeld	141 426 324	15,8 47,8 36,4	2 6 4	- - -	
152 Lauter (24 / 21,645)	943 596 63,2	588 CSU 1,3 Freie Wähler 12/ 3	371 217	63,2 36,8	8 4	2 1	
154 Lisberg (24 / 22,491)	1 467 1 014 69,1	990 CSU 2,4 Überparteiliche Liste 12/ 3 Bürgerblock	331 450 209	33,5 45,4 21,1	4 5 3	1 1 1	
155 Litzendorf (20 / 18,394)	4 977 2 926 58,8	2 833 CSU 3,2 SPD 20/ 5 GRÜNE Christliche Wählervereinigung	1 227 653 556 397	43,3 23,0 19,6 14,0	9 4 4 3	2 1 1 1	
159 Memmelsdorf (20 / 18,863)	7 192 4 300 59,8	4 174 CSU/Freie Wählergemeinschaft 2,9 SPD 20/ 2 Vereinigte Wählergemeinschaft Aktive Bürger Drosendorf Bürgerblock Lichteneiche Wählerliste Weichendorf Alternative Liste Memmelsdorf 9	1 110 847 660 522 377 309 349	26,6 20,3 15,8 12,5 9,0 7,4 8,3	5 4 3 3 2 1 2	- - - - 1 1 -	
165 Oberhaid (16 / 15,285)	3 673 2 428 66,1	2 392 CSU 1,5 SPD 16/ 5 Unabhängige Bürgervertretung Überparteil. Liste/Christl. Wählergem.	815 946 435 196	34,1 39,5 18,2 8,2	6 6 3 1	2 2 1 -	
169 Pettstadt (24 / 22,327)	1 560 1 103 70,7	1 081 CSU 2,0 SPD 12/ 2 Freie Wählergemeinschaft Bürgernahe Liste	266 191 391 233	24,6 17,7 36,2 21,5	3 2 4 3	- - 1 1	
172 Pommersfelden (28 / 26,176)	2 237 1 656 74,0	1 626 Wählerblock Sambach 1,8 Freie Wählergemeinschaft Steppach 14/ 2 Bürgerblock Einigkeit Limbach	614 560 308 144	37,7 34,4 19,0 8,9	5 5 3 1	1 - 1 -	
173 Priesendorf (24 / 22,197)	1 193 680 57,0	675 CSU 0,7 SPD 12/ 0	522 153	77,3 22,7	9 3	- -	
174 Rattelsdorf, M (16 / 15,297)	3 720 2 377 63,9	2 348 CSU 1,2 SPD 16/ 3 Ebinger Liste Vereinigtes Umland Christliche-Wähler-Union	611 394 637 410 296	26,0 16,8 27,1 17,5 12,6	4 3 4 3 2	1 2 - - -	
175 Reckendorf (28 / 25,264)	1 623 1 222 75,3	1 202 CSU 1,6 SPD 14/ 2 Werktätige Bürger und Freie Wähler	458 387 357	38,1 32,5 29,7	5 5 4	2 - -	
185 Scheßlitz, St (20 / 18,930)	5 676 4 255 75,0	4 152 CSU 2,4 SPD 20/ 3 GRÜNE Christl. Wählergemeinschaft Scheßlitz-Umland Freie Liste Vereinigte Junge Wähler Interessengemeinschaft Giech	1 594 467 241 888 426 290 246	38,4 11,2 5,8 21,4 10,2 7,0 5,9	8 2 1 4 2 2 1	1 - - 1 - 1 -	

\*) Betrifft die Landesvereinigung FREIE WÄHLER Bayern.

## Noch: 10. Wahl der Gemeinderäte in den kreisangehörigen Gemeinden in Bayern 2014 nach Gemeinden

## Noch: 10.4 Oberfranken

G e m e i n d e (mögliche Stimmzahl je Wähler / durch- schnittlich vergebene Stimmzahl je Wähler)	Stimme- rechtigte	Gültige Stimmzettel	Wahlvorschlag		Gewichtete Stimmen		Sitze		
	Wähler	ungültige Stz. in %			Anzahl	%	ins- gesamt	dar. Frauen	
	Wahlbetei- ligung in %	Sitze insg./ dar. Frauen							
Noch: Landkreis 471 Bamberg									
186 Schönbrunn/Steigerw. (24 / 22,240)	1 544 1 155 74,8	1 128 CSU 2,3 Bürgerblock 12/ 1 Alternative Bürgerliste Offene Liste	371 379 139 239	32,8 33,6 12,3 21,2	4 4 1 3	1 -	-		
189 Stadelhofen (24 / 21,727)	1 004 837 83,4	832 CSU 0,6 Überparteiliche Wählergemeinschaft 12/ 1 Freie Wähler	282 361 189	33,8 43,4 22,8	4 5 3	1 -	-		
191 Stegaurach (20 / 18,622)	5 523 3 434 62,2	3 364 CSU/Bürgerblock 2,0 SPD 20/ 3 GRÜNE/Aktive Bürgerstimme Freie Wähler/Freie Liste Bürgernahe Liste	975 241 702 950 496	29,0 7,2 20,9 28,2 14,7	6 1 4 6 3	- -	2 1 1		
195 Strullendorf (20 / 18,554)	6 386 3 893 61,0	3 821 CSU 1,8 SPD 20/ 4 Freie Wählergemeinschaft Bürgerblock e.V. Neue Liste	1 472 791 785 773	38,5 20,7 20,5 20,2	8 4 4 4	2 1 -	1		
207 Viereth-Trunstadt (16 / 15,223)	2 877 1 941 67,5	1 907 CSU/Freie Wählergemeinschaft 1,8 Überparteiliche Wählergemeinschaft 16/ 2 Unabhängige Wähler Bürgergemeinschaft	585 491 417 414	30,7 25,7 21,9 21,7	5 4 3 4	- -	1 1		
208 Walsdorf (28 / 24,542)	1 991 1 094 54,9	1 063 CSU 2,8 SPD 14/ 2 Freie Liste	392 163 508	36,8 15,4 47,8	5 2 7	- 1	1		
209 Wattendorf (16 / 15,465)	564 517 91,7	508 CSU 1,7 Wählergemeinschaft Gräfenhäusling 8/ 1 Bojendorfer Wählergemeinschaft Freie Wähler Mährenhüll Freie Wähler Schneeberg	149 140 113 59 47	29,4 27,4 22,3 11,6 9,3	2 2 2 1 1	- -	1		
214 Zapfendorf, M (20 / 18,481)	3 999 2 844 71,1	2 770 CSU 2,6 SPD 20/ 4 FREIE WÄHLER*) Vereintes Umland Wählergemeinschaft Sassendorf Wählergemeinschaft Oberleiterbach Aktive Bürgerliste Unterleiterbach Bürger-Vertretung-Lauf	1 003 262 112 313 252 200 316 312	36,2 9,5 4,0 11,3 9,1 7,2 11,4 11,2	7 2 1 2 2 2 2 2	3 1	-		
220 Schlüsselfeld, St (20 / 18,739)	4 555 2 781 61,1	2 725 CSU 2,0 SPD 20/ 4 Freie Wählergemeinschaft Unabhängige Bürgergemeinschaft	1 214 500 594 417	44,6 18,3 21,8 15,3	9 4 4 3	1 2	1		
Landkreis zusammen	116 798 76 753 65,7	75 080 CSU 2,2 SPD 566/ 105 FREIE WÄHLER *) GRÜNE Sonstige zusammen darunter übrige Parteien gemeinsame Wahlvorschläge Wählergruppen	22 105 10 557 1 004 1 043 40 371 - 3 618 36 753	29,4 14,1 1,3 1,4 53,8 - 4,8 49,0	173 76 5 7 305 - 22 283	39 15 1 3 47 - 4 43	-		
Landkreis 472 Bayreuth									
111 Ahorntal (28 / 26,468)	1 784 1 551 86,9	1 520 CSU 2,0 Christliche Wählerunion 14/ 1 Freie Wählergemeinschaft Freie Bürger Junge Ahorntaler	355 357 316 275 217	23,4 23,5 20,8 18,1 14,3	3 3 3 3 2	- -	1		
115 Aufseß (24 / 22,621)	1 094 890 81,4	885 Wählergemeinschaft Sachsendorf-Neuhaus 0,6 Wählergemeinschaft Hochstahl 12/ 2 Gemeinsame Liste	357 208 320	40,4 23,5 36,1	5 3 4	1 1	-		
116 Bad Berneck/Ficht., St (16 / 15,371)	3 445 1 837 53,3	1 793 CSU 2,4 SPD 16/ 4 Freie Wählergemeinschaft	599 719 475	33,4 40,1 26,5	5 7 4	1 2	1		
118 Betzenstein, St (28 / 25,420)	2 054 1 385 67,4	1 353 CSU 2,3 Freie Wähler 14/ 4 Wählergemeinschaft Unabhängige Bürger	351 521 253 228	25,9 38,5 18,7 16,8	4 5 3 2	2 1 1	-		

\*) Betrifft die Landesvereinigung FREIE WÄHLER Bayern.

## Noch: 10. Wahl der Gemeinderäte in den kreisangehörigen Gemeinden in Bayern 2014 nach Gemeinden

## Noch: 10.4 Oberfranken

G e m e i n d e (mögliche Stimmzahl je Wähler / durch- schnittlich vergebene Stimmzahl je Wähler)	Stimme- rechtigte	Gültige Stimmzettel	Wahlvorschlag	Gewichtete Stimmen		Sitze	
	Wähler	ungültige Stz. in %		Anzahl	%	ins- gesamt	dar. Frauen
	Wahlbetei- ligung in %	Sitze insg./ dar. Frauen					
Noch: Landkreis 472 Bayreuth							
119 Bindlach (20 / 18,256)	5 875 3 569 60,7	3 490 CSU 2,2 SPD 20/ 4 Wahlgemeinschaft Christlich Soziale Wählervereinigung Bergliste Überparteiliche Wählervereinigung Benk	931 780 991 408 151 229	26,7 22,4 28,4 11,7 4,3 6,6	5 4 6 3 1 1	1 1 1 1 -	
121 Bischofsgrün (20 / 19,085)	1 657 1 108 66,9	1 081 CSU 2,4 SPD 14/ 2 Überparteiliche Wählergemeinschaft Freie Wählergemeinschaft	253 431 239 158	23,4 39,9 22,1 14,7	3 6 3 2	- 2 - -	
127 Creußen, St (16 / 15,137)	4 014 2 317 57,7	2 271 CSU 2,0 SPD 16/ 3 GRÜNE/Unabhängige Creußener Liste Überparteiliche Wählergruppe Lindenhardter Umlandliste	705 409 201 342 452 162	31,0 18,0 8,8 15,1 19,9 7,1	5 3 2 2 3 1	1 - 1 1 - -	
131 Eckersdorf (20 / 18,539)	4 248 3 041 71,6	2 977 CSU/Offene Liste 2,1 SPD 20/ 6 Freie Wählergem. Eckersdorf-Donndorf und Umgebung	973 831 1 173	32,7 27,9 39,4	6 6 8	2 2 2	
133 Emtmannsberg (24 / 22,844)	860 682 79,3	675 CSU 1,0 Unabhängige Bürgerliste 12/ 3 Hauendorfer Bürgerliste Schamelsberger Bürgerliste Bürger Bündnis	142 136 115 85 197	21,1 20,1 17,0 12,5 29,3	3 2 2 1 4	2 - 1 - -	
138 Fichtelberg (24 / 22,209)	1 596 1 279 80,1	1 264 CSU 1,2 Christlich Sozialer Förderkreis 12/ 1 Freie Wählergemeinschaft Wählergruppe 2.0	483 233 254 294	38,2 18,4 20,1 23,3	5 2 2 3	1 - - -	
139 Gefrees, St (16 / 15,275)	3 742 2 292 61,3	2 235 CSU 2,5 SPD 16/ 4 Freie Wähler Wahlgemeinschaft Gefrees-Land	558 886 363 428	25,0 39,6 16,3 19,1	4 6 3 3	- 2 2 -	
140 Gesees (24 / 22,522)	1 069 804 75,2	790 CSU 1,7 SPD 12/ 2 Freie Wähler	294 198 298	37,2 25,0 37,8	4 3 5	1 1 -	
141 Glashütten (24 / 22,391)	1 176 797 67,8	790 CSU 0,9 SPD 12/ 0 Allgemeine Freie Wählergruppe	210 324 256	26,6 41,0 32,4	3 5 4	- - -	
143 Goldkronach, St (16 / 15,032)	3 005 2 284 76,0	2 226 CSU 2,5 SPD 16/ 3 Bürgerblock Nemmersdorf Unabhängige Bürgerliste Wahlgemeinschaft Wahlgemeinschaft Dressendorf Frauenliste e.V. Alternative Bürgerliste Nemmersdorf-Dressendorf Parteilose Wählergemeinschaft Brandholz	281 302 377 515 144 178 150 93 186	12,6 13,6 17,0 23,1 6,5 8,0 6,8 4,2 8,4	2 2 3 4 1 1 1 1 1	- 1 1 - - - - - -	
146 Haag (16 / 15,239)	759 531 70,0	524 CSU 1,3 SPD 8/ 2 Wahlgemeinschaft Freie Wählergemeinschaft Schreez	182 91 101 150	34,7 17,3 19,3 28,7	3 1 2 2	1 - - 1	
150 Heinersreuth (16 / 15,449)	3 104 2 194 70,7	2 170 CSU 1,1 SPD 16/ 4 Fr. Wählergemeinschaft Heinersreuth-Altenplos e.V.	957 887 326	44,1 40,9 15,0	7 7 2	1 3 -	
154 Hollfeld, St (20 / 18,534)	4 248 2 857 67,3	2 762 CSU 3,3 GRÜNE/Unabhängige 20/ 0 BürgerForum Hollfeld-Stadt und Land Wahlgemeinschaft Hollfeld-Land Bürgergem. Freie Wähler Stadt und Land Heimatliste	794 174 607 759 195 233	28,8 6,3 22,0 27,5 7,1 8,4	6 1 4 6 1 2	- - - - - -	
155 Hummeltal (28 / 25,530)	1 979 1 372 69,3	1 346 CSU/Offene Liste 1,9 SPD 14/ 1 Freie Wählergemeinschaft Bürgerforum	600 249 356 141	44,6 18,5 26,4 10,5	6 3 4 1	1 - - -	
156 Kirchenpingarten (24 / 20,184)	965 832 86,2	825 CSU/Christliche Wählergemeinschaft 0,8 Wahlgemeinschaft 12/ 4	350 475	42,4 57,6	5 7	1 3	

\*) Betrifft die Landesvereinigung FREIE WÄHLER Bayern.

## Noch: 10. Wahl der Gemeinderäte in den kreisangehörigen Gemeinden in Bayern 2014 nach Gemeinden

## Noch: 10.4 Oberfranken

G e m e i n d e (mögliche Stimmzahl je Wähler / durch- schnittlich vergebene Stimmzahl je Wähler)	Stimme- rechtigte	Gültige Stimmzettel	Wahlvorschlag	Gewichtete Stimmen		Sitze	
	Wähler	ungültige Stz. in %		Anzahl	%	ins- gesamt	dar. Frauen
	Wahlbetei- ligung in %	Sitze insg./ dar. Frauen					
Noch: Landkreis 472 Bayreuth							
164 Mehlmeisel (24 / 22,464)	1 148 902 78,6	896 CSU 0,7 Freie Wählergemeinschaft 12/ 0		458 438	51,1 48,9	6 6	- -
166 Mistelbach (24 / 22,680)	1 266 1 027 81,1	1 010 CSU 1,7 SPD 12/ 4 Pro Mistelbach Freie Wählergemeinschaft FDP		263 447 202 84 14	26,0 44,3 20,0 8,3 1,4	3 5 3 1 -	1 1 2 - -
167 Mistelgau (16 / 15,535)	3 003 2 320 77,3	2 272 CSU/Überparteiliche Wählergruppe 2,1 SPD/Freie Wählergemeinschaft Gesamtgemeinde 16/ 0 Wahlgemeinschaft Plösen-Gollenbach-Wohnsgehaig e.V. Bürgervereinigung Obersees Mistelgauer Bürgergemeinschaft/Freie Wähler Wählergruppe Truppach-Mengersdorf Wählergemeinschaft Frankenhaag-Streit Wählergruppe Seitenbach		424 120 471 352 393 177 168 167	18,7 5,3 20,8 15,5 17,3 7,8 7,4 7,3	3 1 3 3 3 1 1 1	- - - - - - - -
175 Pegnitz, St (24 / 22,250)	11 110 6 354 57,2	6 121 CSU 3,7 SPD 24/ 7 GRÜNE/unabhängige Bürgerinnen und Bürger Freie Wählergemeinschaft Junge Liste Pegnitzer Gemeinschaft Zukunft.Pegnitz.		1 752 1 474 281 1 261 263 851 239	28,6 24,1 4,6 20,6 4,3 13,9 3,9	7 6 1 5 1 3 1	2 1 1 1 - 1 1
176 Plankenfels (16 / 7,781)	721 494 68,5	484 CSU/Wahlgemeinschaft 2,0 ohne Wahlvorschlag 8/ 1		476 8	98,3 1,7	8 -	1 -
177 Plech, M (24 / 22,701)	1 035 699 67,5	680 CSU/GRÜNE 2,7 SPD 12/ 4 Überparteiliche Wählergruppe Wählervereinigung Ottenhof Wählergemeinschaft Bernheck		108 78 291 102 101	16,0 11,4 42,8 15,0 14,8	2 1 5 2 2	- 1 2 1 -
179 Pottenstein, St (20 / 18,713)	4 453 2 969 66,7	2 884 CSU 2,9 SPD 20/ 2 Christliche Wählerunion/unabh. Wählervereinigung Die Bürger Pottenstein und Umland Bürgerunion Freie Wählergemeinschaft Junge Liste		570 196 605 499 392 401 221	19,8 6,8 21,0 17,3 13,6 13,9 7,7	4 1 4 4 3 3 1	1 - - - - 1 -
180 Prebitz (24 / 21,937)	832 667 80,2	666 Freie Wählergem. Engelmannsreuth und Umgebung 0,1 Freie Wählergemeinschaft 12/ 4		394 272	59,2 40,8	7 5	3 1
184 Schnabelwaid, M (24 / 21,883)	830 643 77,5	635 CSU 1,2 SPD 12/ 2 Freiwillige Wählergem. Schnabelwaid und Umgebung		261 183 191	41,1 28,8 30,1	5 3 4	1 1 -
188 Seybothenreuth (24 / 22,072)	980 723 73,8	709 CSU 1,9 Überparteiliche Wählergemeinschaft 12/ 1 Freie Wählergemeinschaft		299 173 237	42,2 24,4 33,4	5 3 4	- 1 -
190 Speichersdorf (20 / 18,499)	4 626 2 719 58,8	2 670 CSU 1,8 SPD 20/ 4 Unabhängige Bürgervertretung Freie Wählergemeinschaft		981 485 682 522	36,7 18,2 25,5 19,6	7 4 5 4	1 2 - 1
197 Waischenfeld, St (16 / 15,254)	2 525 1 833 72,6	1 774 CSU 3,2 SPD 16/ 1 Wählergemeinschaft Waischenfeld-Land Bürgerblock Nankendorf Freie Wähler Stadt und Land Bürgerblock Breitenlesau-Siegritzberg Junges Waischenfeld Wählergemeinschaft Löhhlitz		377 174 302 191 210 185 196 139	21,2 9,8 17,0 10,8 11,9 10,4 11,1 7,8	3 1 3 2 2 2 2 1	- - 1 - - - - -
198 Warmensteinach (28 / 26,011)	1 804 1 351 74,9	1 301 CSU 3,7 SPD 14/ 2 Besseres Warmensteinach e.V. Wählergem. FREIE WÄHLER Warmenst./Oberwarmenst.		319 225 352 405	24,5 17,3 27,1 31,1	4 2 4 4	1 - 1 -
199 Weidenberg, M (20 / 18,828)	4 955 3 296 66,5	3 204 CSU 2,8 SPD 20/ 4 Freie Wählergemeinschaft Unabhängige Wähler/Bürgerforum		964 880 1 020 340	30,1 27,5 31,8 10,6	6 6 6 2	1 - 3 -

\*) Betrifft die Landesvereinigung FREIE WÄHLER Bayern.

## Noch: 10. Wahl der Gemeinderäte in den kreisangehörigen Gemeinden in Bayern 2014 nach Gemeinden

## Noch: 10.4 Oberfranken

G e m e i n d e (mögliche Stimmzahl je Wähler / durch- schnittlich vergebene Stimmzahl je Wähler)	Stimme- rechtigte	Gültige Stimmzettel	Wahlvorschlag	Gewichtete Stimmen		Sitze	
	Wähler	ungültige Stz. in %		Anzahl	%	ins- gesamt	dar. Frauen
	Wahlbetei- ligung in %	Sitze insg./ dar. Frauen					
Noch: Landkreis 472 Bayreuth							
Landkreis zusammen	85 962 57 619 67,0	56 283 2,3 486/ 86	CSU SPD FREIE WÄHLER *) GRÜNE Sonstige zusammen darunter übrige Parteien gemeinsame Wahlvorschläge Wählergruppen	13 339 10 249 - - 32 695 14 3 707 28 966	23,7 18,2 - - 58,1 0,0 6,6 51,5	112 82 - - 292 - 35 257	19 20 - - 47 - 7 40
Landkreis 473 Coburg							
112 Ahorn (16 / 15,317)	3 502 2 258 64,5	2 212 2,0 16/ 3	CSU/Bürgerverein SPD/Freie Wähler	914 1 298	41,3 58,7	7 9	- 3
120 Dörfles-Esbach (16 / 15,180)	3 119 1 371 44,0	1 347 1,8 16/ 3	CSU SPD Unabhängiger Bürgerverein e.V.	320 361 666	23,7 26,8 49,5	4 4 8	1 1 1
121 Ebersdorf b.Coburg (20 / 18,822)	4 827 3 048 63,1	2 964 2,8 20/ 3	CSU SPD Bürgergemeinschaft	645 931 1 388	21,8 31,4 46,8	4 6 10	1 1 1
132 Großheirath (28 / 25,951)	2 017 1 340 66,4	1 319 1,6 14/ 3	CSU/Bürgerblock SPD/Freie Wählergemeinschaft FW Freie Wähler e.V.	723 259 337	54,8 19,6 25,6	8 3 3	2 1 -
134 Grub a.Forst (16 / 15,452)	2 402 1 748 72,8	1 709 2,2 16/ 3	CSU SPD Gut für Grub Freie Wähler	464 354 435 456	27,1 20,7 25,5 26,7	5 3 4 4	- 1 1 1
138 Itzgrund (28 / 25,666)	1 866 1 404 75,2	1 359 3,2 14/ 4	CSU SPD Freie Wählergruppe	413 499 447	30,4 36,7 32,9	4 5 5	1 1 2
141 Lautertal (16 / 15,147)	3 451 2 239 64,9	2 196 1,9 16/ 4	CSU SPD Überparteiliche Wählergemeinschaft e.V. Parteilose Wählergemeinschaft Neukirchen	1 000 524 516 156	45,6 23,9 23,5 7,1	7 4 4 1	1 2 1 -
144 Meeder (16 / 15,179)	3 123 2 459 78,7	2 414 1,8 16/ 2	CSU/Landvolk SPD Freie Wähler-Ortsverband	1 059 775 580	43,8 32,1 24,0	7 5 4	1 1 -
151 Neustadt b.Coburg,GKSt (24 / 22,275)	12 214 5 855 47,9	5 720 2,3 24/ 4	CSU SPD Freie Wähler ÖDP	2 596 2 145 639 340	45,4 37,5 11,2 5,9	11 9 3 1	2 2 - -
153 Niederfüllbach (24 / 22,392)	1 314 890 67,7	868 2,5 12/ 5	CSU SPD Überparteiliche Wählergruppe	313 237 318	36,0 27,4 36,6	4 3 5	1 2 2
158 Bad Rodach, St (20 / 18,843)	5 247 3 182 60,6	3 098 2,6 20/ 4	CSU SPD Bürgerver. Bad Rodach/Bad Rodacher Bürgergem.-UWR Zukunftsforum	618 1 134 951 395	20,0 36,6 30,7 12,8	4 7 6 3	1 1 2 -
159 Rödental, St (24 / 21,582)	10 882 6 262 57,5	6 133 2,1 24/ 5	CSU SPD GRÜNE Freie Wähler e.V.	1 689 1 484 735 2 225	27,5 24,2 12,0 36,3	6 6 3 9	2 - - 3
165 Seßlach, St (16 / 15,245)	3 306 2 563 77,5	2 522 1,6 16/ 2	CSU/Landvolk SPD Freie Wählergruppe Bürgerblock	1 248 428 846	49,5 17,0 33,5	8 3 5	1 - 1
166 Sonnefeld (20 / 19,035)	4 146 2 844 68,6	2 771 2,6 20/ 3	CSU SPD Gemeinschaft unabhängiger Bürger	1 136 1 014 621	41,0 36,6 22,4	8 7 5	1 2 -
170 Untersiemau (16 / 15,085)	3 414 2 214 64,9	2 167 2,1 16/ 3	CSU SPD/Freie Bürger Freie Wähler Unabhängige Wählergruppe	766 729 394 278	35,4 33,6 18,2 12,8	6 5 3 2	1 1 - 1
174 Weidhausen b.Coburg (16 / 15,069)	2 615 1 364 52,2	1 338 1,9 16/ 0	CSU SPD/Dorfgemeinschaft Freie Bürger	318 471 549	23,8 35,2 41,0	4 6 6	- - -

\*) Betrifft die Landesvereinigung FREIE WÄHLER Bayern.

## Noch: 10. Wahl der Gemeinderäte in den kreisangehörigen Gemeinden in Bayern 2014 nach Gemeinden

## Noch: 10.4 Oberfranken

G e m e i n d e (mögliche Stimmzahl je Wähler / durch- schnittlich vergebene Stimmzahl je Wähler)	Stimme- rechtigte	Gültige Stimmzettel	Wahlvorschlag	Gewichtete Stimmen		Sitze	
	Wähler	ungültige Stz. in %		Anzahl	%	ins- gesamt	dar. Frauen
	Wahlbetei- ligung in %	Sitze insg./ dar. Frauen					
Noch: Landkreis 473 Coburg							
175 Weitramsdorf (20 / 18,645)	3 993 2 649 66,3	2 571 2,9 20/ 2	CSU SPD Überparteiliche Wählergruppe FREIE WÄHLER-Bürgerverein Dorfgemeinschaft Neundorf Bürger für Bürger	535 283 365 598 267 523	20,8 11,0 14,2 23,3 10,4 20,4	4 2 3 5 2 4	- - 1 - - 1
Landkreis zusammen	71 438 43 690 61,2	42 708 2,2 296/ 53	CSU SPD FREIE WÄHLER *) GRÜNE Sonstige zusammen darunter übrige Parteien gemeinsame Wahlvorschläge Wählergruppen	10 813 10 169 - 735 20 991 340 6 701 13 950	25,3 23,8 - 1,7 49,2 0,8 15,7 32,7	71 64 - 3 158 1 53 104	12 14 - - 27 - 9 18
Landkreis 474 Forchheim							
119 Dormitz (28 / 25,888)	1 663 1 215 73,1	1 182 2,7 14/ 4	CSU Überparteilicher Wählerblock Freie Wähler/Unabhängige Bürger e.V.	431 334 417	36,5 28,3 35,3	5 4 5	1 - 3
121 Ebermannstadt, St (20 / 19,023)	5 609 3 972 70,8	3 876 2,4 20/ 3	CSU SPD Freie Wähler-Bürgerblock Wählergemeinschaft Mühlbachtal Wählergemeinschaft Oberland Wählergemeinschaft Gasseldorf Junge Bürger Neue Liste	830 203 400 601 423 279 163 977	21,4 5,2 10,3 15,5 10,9 7,2 4,2 25,2	4 1 2 3 2 2 1 5	- - 1 - - - - 2
122 Effeltrich (28 / 26,167)	2 140 1 589 74,3	1 565 1,5 14/ 2	CSU/Überparteiliche Wählergemeinschaft SPD Freie Wähler e.V. Die Effeltricher Liste	605 103 453 404	38,6 6,6 28,9 25,8	5 1 4 4	1 - - 1
123 Eggolsheim, M (20 / 18,914)	5 119 3 691 72,1	3 537 4,2 20/ 4	CSU SPD/Unabhängige Wähler Bürgerbund Freie Wähler Oberer Eggerbachbund Bammersdorfer Bürgergemeinschaft Junge Bürger WG Neuses/Bahnhoofsiedlung WG Eggolsheim-Unterstürmig-Kauernhofen Aktive Senioren Junge Marktgemeinde	810 75 611 339 414 293 247 209 149 166 224	22,9 2,1 17,3 9,6 11,7 8,3 7,0 5,9 4,2 4,7 6,3	5 - 4 2 2 2 1 1 1 1 1	1 - 2 1 - - - - - - -
124 Egloffstein, M (28 / 24,978)	1 613 1 069 66,3	1 043 2,4 14/ 2	Unabhängige Gemeindefliste Wahlgemeinschaft Egloffstein und Umgebung Freie Wählergemeinschaft Affalterthal Dorfgemeinschaft Bieberbach Bürgervereinigung Hundshaupten-Hundsboden Wählergem. Schweinthal-Schlehenmühle-Äpfelbach	213 290 171 150 114 105	20,4 27,8 16,4 14,4 10,9 10,1	3 4 2 2 2 1	- - 1 - 1 -
126 Forchheim, GKSt (40 / 34,934)	23 934 12 824 53,6	12 324 3,9 40/ 8	CSU SPD GRÜNE/Forchheimer Grüne Liste Freie Wähler Junge Bürger Freier Bürgerblock FDP REP AfD	4 512 2 279 1 609 1 283 1 064 646 525 216 190	36,6 18,5 13,1 10,4 8,6 5,2 4,3 1,8 1,5	15 7 5 4 3 2 2 1 1	2 2 4 - - - - - -
129 Gößweinstein, M (16 / 15,168)	3 335 2 432 72,9	2 356 3,1 16/ 2	CSU SPD Freie Wähler Bürgergemeinschaft Jugend und Frauen Bürgervereinigung Marktgemeinde	716 403 393 213 252 379	30,4 17,1 16,7 9,1 10,7 16,1	5 3 3 1 2 2	- - 1 - 1 -
132 Gräfenberg, St (16 / 15,086)	3 345 2 218 66,3	2 173 2,0 16/ 5	CSU SPD GRÜNE Freie Wähler Gräfenberger Bürger Liste	583 590 142 619 239	26,8 27,2 6,5 28,5 11,0	4 4 1 5 2	- 3 - 2 -

\*) Betrifft die Landesvereinigung FREIE WÄHLER Bayern.



## Noch: 10. Wahl der Gemeinderäte in den kreisangehörigen Gemeinden in Bayern 2014 nach Gemeinden

## Noch: 10.4 Oberfranken

G e m e i n d e (mögliche Stimmzahl je Wähler / durch- schnittlich vergebene Stimmzahl je Wähler)	Stimme- rechtigte	Gültige Stimmzettel	Wahlvorschlag	Gewichtete Stimmen		Sitze	
	Wähler	ungültige Stz. in %		Anzahl	%	ins- gesamt	dar. Frauen
	Wahlbetei- ligung in %	Sitze insg./ dar. Frauen					
Noch: Landkreis 474 Forchheim							
133 Hallerndorf (16 / 15,323)	3 264 2 527 77,4	2 483 CSU 1,7 Wählergemeinschaft Willersdorf-Haid 16/ 2 Wählergemeinschaft Trailsdorf Wählergemeinschaft Hallerndorf Junge und aktive Bürger Wahlgemeinschaft Pautzfeld Freie Wählergemeinschaft Schnaid-Stiebarlimbach Wählergemeinschaft Schlammersdorf	95 455 430 368 337 305 304 189	3,8 18,3 17,3 14,8 13,6 12,3 12,3 7,6	1 3 3 2 2 2 2 1	- - 1 - - - 1 -	
134 Hausen (16 / 15,180)	2 969 2 114 71,2	2 079 CSU 1,7 SPD 16/ 3 Unabhängige Wählergemeinschaft Bürgerforum Wimmelbach Junge Bürger	644 440 449 326 220	31,0 21,2 21,6 15,7 10,6	5 3 4 2 2	1 2 - - -	
135 Heroldsbach (20 / 18,807)	4 036 2 688 66,6	2 613 CSU 2,8 SPD 20/ 5 Freie Wählergemeinschaft Oesdorf Freie Wähler Heroldsbach-Thurn Junge Bürger Frauenforum Freie Wählergemeinschaft Poppendorf	665 543 335 391 347 153 179	25,4 20,8 12,8 15,0 13,3 5,9 6,9	5 4 3 3 3 1 1	- 2 - 1 1 1 -	
137 Hetzles (24 / 22,215)	1 044 828 79,3	813 Bürgerblock 1,8 Bürger aus Hetzles und Honings 12/ 3 Bürgerforum Hetzles und Honings e.V.	342 291 180	42,1 35,8 22,1	5 4 3	1 1 1	
138 Hiltpoltstein, M (24 / 21,591)	1 297 890 68,6	866 CSU 2,7 Freie Wähler 12/ 1 Bürger für Hiltpoltstein	374 219 273	43,2 25,2 31,6	5 3 4	- 1 -	
140 Igensdorf, M (16 / 15,280)	3 987 2 638 66,2	2 592 CSU 1,7 SPD 16/ 2 GRÜNE Igensdorfer Umland Freie Wähler-Gruppe Junge Bürger Bürger Union	557 364 278 885 160 211 137	21,5 14,0 10,7 34,1 6,2 8,2 5,3	3 2 2 6 1 1 1	1 - - 1 - - -	
143 Kirchrehnbach (28 / 26,262)	1 868 1 486 79,6	1 449 CSU 2,5 SPD 14/ 5 Freie Wählergemeinschaft Junge Bürger	534 538 223 154	36,9 37,1 15,4 10,6	5 5 2 2	2 2 - 1	
144 Kleinsendelbach (24 / 22,828)	1 221 992 81,2	974 Dorfgemeinschaft 1,8 Unabhängige Wählergruppe 12/ 5	476 498	48,9 51,1	6 6	2 3	
145 Kunreuth (24 / 22,820)	1 106 853 77,1	835 CSU/Bürgerblock 2,1 SPD/Freie Bürger 12/ 1 Demokratie Junge Bürger Bürgerliste Ermreus	279 106 211 130 109	33,4 12,7 25,2 15,6 13,1	4 1 3 2 2	- - - 1 -	
146 Langensendelbach (28 / 26,164)	2 355 1 834 77,9	1 799 CSU 1,9 Überörtliche Freie Wählergemeinschaft/SPD 14/ 3 Unabhängige Wählergemeinschaft Bräuningshof Freie Wähler Bürgergemeinschaft Junge Bürger	403 427 449 349 171	22,4 23,7 25,0 19,4 9,5	3 3 4 3 1	- 1 2 - -	
147 Leutenbach (24 / 22,737)	1 358 1 061 78,1	1 036 CSU 2,4 Freie Wähler Leutenbach-Dietzhof 12/ 1 Wählervereinigung Ehrenbach Wählervereinigung Oberehrenbach Wählergruppe Ortspitz-Seidmar	231 352 213 143 97	22,3 34,0 20,5 13,8 9,3	3 4 2 2 1	- 1 - - -	
154 Neunkirchen a.Brand, M (20 / 18,905)	6 296 4 148 65,9	4 048 CSU 2,4 SPD 20/ 6 GRÜNE Freie Wählergemeinschaft e.V. Überparteiliche Wählergemeinschaft Großenbucher Dorfgemeinschaft	1 341 595 425 836 462 389	33,1 14,7 10,5 20,6 11,4 9,6	7 3 2 4 2 2	1 - 1 3 1 -	
156 Obertrubach (28 / 26,452)	1 779 1 338 75,2	1 308 CSU 2,2 Bürgerunion 14/ 1 Aktive Bürgerliste Unabhängige Wählergruppe Junge Bürger Freie Wählergemeinschaft Dorfgemeinschaft Herzogwind Bürgerwerkstatt Gemeinde Obertrubach	409 220 162 111 68 111 73 154	31,2 16,9 12,4 8,5 5,2 8,4 5,6 11,7	4 2 2 1 1 1 1 2	- - - - - - - 1	

\*) Betrifft die Landesvereinigung FREIE WÄHLER Bayern.

## Noch: 10. Wahl der Gemeinderäte in den kreisangehörigen Gemeinden in Bayern 2014 nach Gemeinden

## Noch: 10.4 Oberfranken

G e m e i n d e (mögliche Stimmzahl je Wähler / durch- schnittlich vergebene Stimmzahl je Wähler)	Stimme- rechtigte	Gültige Stimmzettel	Wahlvorschlag	Gewichtete Stimmen		Sitze	
	Wähler	ungültige Stz. in %		Anzahl	%	ins- gesamt	dar. Frauen
	Wahlbetei- ligung in %	Sitze insg./ dar. Frauen					
Noch: Landkreis 474 Forchheim							
158 Pinzberg (24 / 22,613)	1 549 1 158 74,8	1 141 1,5 12/ 1	CSU/Bürgerblock Freie Wählergruppe Dorfgemeinschaft versch. Gde. Wählergemeinschaft unabhängiger Bürger versch. Gde. DIE CHANCE	385 351 306 99	33,7 30,8 26,8 8,7	4 4 3 1	- 1 - -
160 Poxdorf (24 / 22,576)	1 233 920 74,6	908 1,3 12/ 2	CSU SPD/Ökologen Freie Wähler e.V. Junge Bürger	369 135 242 162	40,6 14,8 26,7 17,9	5 2 3 2	- 1 1 -
161 Pretzfeld, M (28 / 25,790)	1 940 1 424 73,4	1 391 2,3 14/ 3	CSU/Bürgerblock SPD/Ökologen Wählergemeinschaft Pretzfeld-Altreuth Freie Wähler Frauen aktiv Wählergemeinschaft Trubachtal-Hagenbach Wählergruppe Oberland Wählergemeinschaft Zaunsbach WIR-Gemeinsam für Pretzfeld und seine Ortsteile	234 237 208 159 133 128 122 83 87	16,8 17,0 15,0 11,4 9,6 9,2 8,8 6,0 6,2	3 2 2 2 1 1 1 1 1	- 1 - - 1 - - - 1 1
168 Unterleinleiter (24 / 22,574)	1 044 708 67,8	695 1,8 12/ 1	Freie Wählergemeinschaft Neue Wählergemeinschaft Demokratische Wählervereinigung	345 245 105	49,7 35,2 15,1	6 4 2	1 - -
171 Weilersbach (28 / 25,904)	1 655 1 179 71,2	1 160 1,6 14/ 2	CSU/Aktive Bürger Bürgerrecht	651 509	56,2 43,8	8 6	2 -
173 Weißenohe (24 / 21,588)	874 522 59,7	510 2,3 12/ 3	GRÜNE Wahlgemeinschaft der Arbeitn. Weißenohe-Dorfhaus Freie Wählergemeinschaft Weißenohe-Dorfhaus Unabhängige Wählergemeinschaft Weißenohe-Dorfhaus	57 181 151 121	11,2 35,6 29,6 23,6	1 4 4 3	- - 3 -
175 Wiesenthau (24 / 22,084)	1 363 996 73,1	982 1,4 12/ 0	Bürgergemeinschaft Dorfgemeinschaft Schlaifhausen Junge Bürger Wiesenthau/Schlaifhausen Freie Wähler Wiesenthau/Schlaifhausen Neue Liste für Wiesenthau und Schlaifhausen	309 237 171 174 91	31,5 24,1 17,4 17,7 9,3	4 3 2 2 1	- - - - -
176 Wiesenttal, M (28 / 26,277)	2 009 1 535 76,4	1 510 1,6 14/ 1	CSU Freie Wähler Bürgergemeinschaft Streitberg Wiesenttal Umland Zukunft Jura Bürgerforum	396 383 293 181 135 122	26,2 25,4 19,4 12,0 9,0 8,1	4 3 3 2 1 1	1 - - - - -
Landkreis zusammen	91 005 60 849 66,9	59 248 2,6 446/ 81	CSU SPD FREIE WÄHLER *) GRÜNE Sonstige zusammen darunter übrige Parteien gemeinsame Wahlvorschläge Wählergruppen	13 900 6 058 - 902 38 388 931 4 743 32 714	23,5 10,2 - 1,5 64,8 1,6 8,0 55,2	88 33 - 6 319 4 37 278	10 11 - 1 59 - 10 49
Landkreis 475 Hof							
112 Bad Steben, M (16 / 15,244)	2 932 2 096 71,5	2 063 1,6 16/ 4	CSU SPD GRÜNE/Schaffende Bürger-Unabhängige Wähler Freie Wählerschaft	842 300 253 668	40,8 14,5 12,3 32,4	7 2 2 5	2 - 1 1
113 Berg (28 / 25,663)	1 876 1 271 67,8	1 236 2,8 14/ 2	CSU SPD ÜWG Berger Winkel Jugend für den Berger Winkel	530 266 303 137	42,9 21,6 24,5 11,1	6 3 3 2	1 - 1 -
120 Döhlau (16 / 15,191)	3 245 2 106 64,9	2 084 1,0 16/ 5	CSU SPD ParteiFreie Gemeinschaft Döhlau-Kaut.-Taup.	687 804 593	33,0 38,6 28,5	5 6 5	1 2 2
123 Feilitzsch (28 / 25,369)	2 322 1 535 66,1	1 506 1,9 14/ 1	CSU SPD Freie Überparteiliche Wählergemeinschaft	644 158 704	42,8 10,5 46,7	6 1 7	1 - -
127 Gattendorf (24 / 21,917)	853 611 71,6	604 1,1 12/ 1	CSU SPD	382 222	63,2 36,8	8 4	1 -
128 Geroldsdgrün (16 / 15,288)	2 485 1 782 71,7	1 757 1,4 16/ 2	CSU SPD	898 859	51,1 48,9	8 8	1 1

\*) Betrifft die Landesvereinigung FREIE WÄHLER Bayern.

## Noch: 10. Wahl der Gemeinderäte in den kreisangehörigen Gemeinden in Bayern 2014 nach Gemeinden

## Noch: 10.4 Oberfranken

G e m e i n d e (mögliche Stimmzahl je Wähler / durch- schnittlich vergebene Stimmzahl je Wähler)	Stimme- rechtigte	Gültige Stimmzettel	Wahlvorschlag	Gewichtete Stimmen		Sitze	
	Wähler	ungültige Stz. in %		Anzahl	%	ins- gesamt	dar. Frauen
	Wahlbetei- ligung in %	Sitze insg./ dar. Frauen					
Noch: Landkreis 475 Hof							
136 Helmbrechts, St (20 / 18,976)	7 155 4 219 59,0	4 113 CSU 2,5 SPD 20/ 4 Helmbrechtser Netzwerk, sprech. Bürger a.St.u.Uml. Überpart. Wählergemeinschaft Stadt und Umland Aktive Helmbrechtser	1 355 1 576 582 339 261	33,0 38,3 14,1 8,2 6,4	7 8 3 1 1	1 2 1 -	
137 Issigau (24 / 22,601)	874 654 74,8	639 CSU 2,3 SPD 12/ 2 Parteifreie Bürger e.V.	330 144 165	51,7 22,5 25,8	6 3 3	- 1 1	
141 Köditz (28 / 23,909)	2 064 1 197 58,0	1 171 CSU 2,2 SPD 14/ 4 Freie Wählervereinigung	504 120 547	43,1 10,2 46,7	6 1 7	2 -	
142 Konradsreuth (16 / 15,357)	2 632 1 615 61,4	1 593 CSU 1,4 SPD 16/ 2 Freie Bürger	577 605 411	36,2 38,0 25,8	6 6 4	1 1 -	
145 Leupoldgrün (24 / 22,485)	1 036 857 82,7	845 CSU 1,4 SPD 12/ 0 Bürgerforum Freie Wähler Gruppe	277 146 263 159	32,7 17,3 31,1 18,8	4 2 4 2	- -	
146 Lichtenberg, St (24 / 22,294)	893 701 78,5	684 CSU/Unabhängige Lichtenberger Bürger 2,4 SPD/Parteifreie Bürger 12/ 2 Liste 4-Lichtenbergs Freie	377 256 51	55,1 37,4 7,5	7 4 1	1 1 -	
154 Münchberg, St (24 / 22,477)	8 315 5 266 63,3	5 164 CSU 1,9 SPD 24/ 3 Münchberger Wählergemeinschaft e.V.	2 093 2 239 832	40,5 43,4 16,1	10 10 4	2 1 -	
156 Naila, St (20 / 18,583)	6 426 3 850 59,9	3 753 CSU 2,5 SPD 20/ 3 Freie Wählergemeinschaft WÄHLER-UNION Parteifreie Bürger Marxgrün/Hölle Überparteiliche Wählergemeinschaft aktive BÜRGER	840 576 1 292 208 315 249 273	22,4 15,4 34,4 5,5 8,4 6,6 7,3	5 3 7 1 2 1 1	1 1 1 -	
158 Oberkotzau, M (20 / 18,861)	4 437 2 607 58,8	2 545 CSU 2,4 SPD 20/ 4 GRÜNE/ÖDP	1 567 684 294	61,6 26,9 11,6	12 6 2	2 2 -	
161 Regnitzlosau (28 / 26,178)	1 930 1 372 71,1	1 341 CSU 2,3 Freie Wählerschaft 14/ 2	729 612	54,4 45,6	8 6	- 2	
162 Rehau, St (20 / 18,732)	7 534 4 016 53,3	3 953 CSU 1,6 SPD 20/ 6 Freie Unabhängige Wählerschaft	2 035 966 952	51,5 24,4 24,1	10 5 5	3 2 1	
165 Schauenstein, St (28 / 25,388)	1 684 1 152 68,4	1 142 CSU 0,9 SPD 14/ 1 Überparteiliche Wählergemeinschaft	360 309 473	31,5 27,0 41,4	4 4 6	- -	
168 Schwarzenbach/Saale,St (20 / 18,966)	5 775 3 824 66,2	3 750 CSU 1,9 SPD 20/ 4 GRÜNE Überparteiliche Wählergemeinschaft/Freie Wähler	1 649 1 287 283 531	44,0 34,3 7,5 14,2	9 7 1 3	3 1 -	
169 Schwarzenbach/Wald, St (20 / 18,726)	3 900 2 336 59,9	2 300 CSU/Überparteiliche Heimatliste 1,5 SPD/Freie Wähler 20/ 4	1 416 884	61,6 38,4	12 8	2 2	
171 Selbitz, St (16 / 15,104)	3 641 2 614 71,8	2 554 CSU 2,3 SPD 16/ 5 Parteifreie Wähler Überparteiliche Wählergemeinschaft	809 716 750 279	31,7 28,0 29,4 10,9	5 4 5 2	2 1 -	
174 Sparneck, M (24 / 22,417)	1 395 1 044 74,8	1 020 CSU/Wählergemeinschaft 2,3 SPD/Wahlgemeinschaft 12/ 0 Freie Wählergemeinschaft Bürgerinitiative	271 345 210 194	26,5 33,8 20,6 19,0	3 4 3 2	- -	
175 Stammbach, M (28 / 26,235)	1 973 1 483 75,2	1 458 CSU 1,7 SPD/Wählergemeinschaft 14/ 4 Unabhängige Liste Wählergemeinschaft Stammbach-Land	477 293 358 330	32,7 20,1 24,6 22,6	5 3 3 3	2 1 -	
181 Töpen (24 / 22,121)	884 691 78,2	678 CSU 1,9 SPD 12/ 2 Freie Wählervereinigung	253 104 321	37,3 15,3 47,3	4 2 6	1 -	

\*) Betrifft die Landesvereinigung FREIE WÄHLER Bayern.

## Noch: 10. Wahl der Gemeinderäte in den kreisangehörigen Gemeinden in Bayern 2014 nach Gemeinden

## Noch: 10.4 Oberfranken

G e m e i n d e (mögliche Stimmzahl je Wähler / durch- schnittlich vergebene Stimmzahl je Wähler)	Stimme- rechtigte	Gültige Stimmzettel	Wahlvorschlag		Gewichtete Stimmen		Sitze	
	Wähler	ungültige Stz. in %			Anzahl	%	ins- gesamt	dar. Frauen
	Wahlbetei- ligung in %	Sitze insg./ dar. Frauen						
Noch: Landkreis 475 Hof								
182 Trogen (24 / 22,061)	1 199 813 67,8	797 CSU 2,0 SPD 12/ 1 Freie Wählergemeinschaft e.V. Offene Liste	318 238 211 30	39,9 29,9 26,5 3,7	5 4 3 -	1 -	-	-
184 Weißdorf (24 / 21,527)	1 002 754 75,2	747 Überparteiliche Freie Wählergemeinschaft 0,9 Pro Weißdorf 12/ 3	423 324	56,7 43,3	7 5	2 1	-	-
189 Zell im Fichtelgeb., M (14 / 13,376)	1 694 1 145 67,6	1 117 CSU 2,4 SPD 14/ 2 Überparteiliche Wählergemeinschaft e.V.	299 342 476	26,8 30,6 42,6	4 4 6	1 -	-	-
Landkreis zusammen	80 156 51 611 64,4	50 614 CSU 1,9 SPD 418/ 73 FREIE WÄHLER *) GRÜNE Sonstige zusammen darunter übrige Parteien gemeinsame Wahlvorschläge Wählergruppen	18 455 12 661 - 283 19 215 - 4 389 14 826	36,5 25,0 - 0,6 38,0 - 8,7 29,3	150 93 - 1 174 - 45 129	29 15 -	-	8 29
Landkreis 476 Kronach								
145 Kronach, St (24 / 21,432)	14 100 8 065 57,2	7 849 CSU 2,7 SPD 24/ 6 FREIE WÄHLER*) GRÜNE FRAUENLISTE	2 953 2 075 1 795 464 562	37,6 26,4 22,9 5,9 7,2	9 6 6 1 2	2 1 1 -	-	1 1 1 2
146 Küps, M (20 / 18,487)	6 285 3 051 48,5	2 964 CSU 2,9 SPD 20/ 5 FW Freie Wähler e.V.	1 106 1 051 807	37,3 35,5 27,2	8 7 5	3 1 1	-	-
152 Ludwigsstadt, St (16 / 15,365)	2 850 1 875 65,8	1 833 CSU 2,2 SPD 16/ 1 Freie Wählervereinigung	667 872 294	36,4 47,6 16,0	6 8 2	1 -	-	1 -
154 Mitwitz, M (28 / 25,572)	2 372 1 335 56,3	1 309 CSU 1,9 SPD 14/ 2 GRÜNE Freie Wählergemeinschaft	440 387 160 322	33,6 29,6 12,2 24,6	5 4 2 3	1 -	-	1 -
159 Nordhalben, M (28 / 25,059)	1 487 1 209 81,3	1 176 CSU 2,7 SPD 14/ 2 Freie Wähler	334 254 588	28,4 21,6 50,0	4 3 7	1 1	-	-
164 Pressig, M (16 / 14,958)	3 375 2 382 70,6	2 330 CSU 2,2 SPD 16/ 3 Freie Wähler	1 162 392 776	49,9 16,8 33,3	8 3 5	2 -	-	1 1
166 Reichenbach (16 / 15,147)	622 467 75,1	464 CSU 0,6 SPD 8/ 2 Bürgerliste	153 213 98	32,9 45,9 21,2	2 4 2	-	-	-
171 Schneckenlohe (24 / 21,651)	911 650 71,4	633 CSU 2,6 SPD 12/ 3 Dorfgemeinschaft	231 278 124	36,4 44,0 19,6	5 5 2	1 2	-	-
175 Steinbach a.Wald (16 / 15,365)	2 602 1 966 75,6	1 929 CSU 1,9 SPD 16/ 4 Freie Wähler Bürgerliste Kehlbach	1 120 437 224 148	58,1 22,6 11,6 7,7	9 4 2 1	3 1	-	-
177 Steinwiesen, M (16 / 15,175)	2 955 2 223 75,2	2 192 CSU 1,4 SPD 16/ 1	1 580 612	72,1 27,9	12 4	-	-	1
178 Stockheim (20 / 18,387)	4 259 2 516 59,1	2 457 CSU 2,3 SPD 20/ 5 Freie Wähler	1 010 527 920	41,1 21,5 37,4	8 4 8	2 -	-	3
179 Tettau, M (28 / 25,894)	1 758 1 208 68,7	1 181 SPD 2,2 Freie Wählergruppe/CSU/Bündnis für Tettau 14/ 3	536 645	45,4 54,6	6 8	2 1	-	-
180 Teuschnitz, St (28 / 25,194)	1 757 1 260 71,7	1 224 CSU/Freie Wählergemeinschaft 2,9 SPD 14/ 3 Freie Wähler*)/Freie Wähler Frauenliste	677 322 72 153	55,3 26,3 5,9 12,5	8 3 1 2	1 -	-	2
182 Tschirn (16 / 15,470)	491 418 85,1	415 CSU 0,7 Die Alternative für Tschirn 8/ 0	216 199	52,1 47,9	4 4	-	-	-

\*) Betrifft die Landesvereinigung FREIE WÄHLER Bayern.

## Noch: 10. Wahl der Gemeinderäte in den kreisangehörigen Gemeinden in Bayern 2014 nach Gemeinden

## Noch: 10.4 Oberfranken

G e m e i n d e (mögliche Stimmzahl je Wähler / durch- schnittlich vergebene Stimmzahl je Wähler)	Stimme- rechtigte	Gültige Stimmzettel	Wahlvorschlag	Gewichtete Stimmen		Sitze	
	Wähler	ungültige Stz. in %		Anzahl	%	ins- gesamt	dar. Frauen
	Wahlbetei- ligung in %	Sitze insg./ dar. Frauen					
Noch: Landkreis 476 Kronach							
183 Marktrodach, M (16 / 14,953)	3 119 2 138 68,5	2 102 CSU 1,7 SPD 16/ 0 Überparteiliche Wählergemeinschaft/Freie Wähler Soziale Bürger	394 905 546 257	18,7 43,0 26,0 12,3	3 7 4 2	- - - -	
184 Wallenfels, St (16 / 14,961)	2 419 1 726 71,4	1 684 CSU 2,4 SPD 16/ 3 Freie Wähler	963 257 464	57,2 15,3 27,5	9 3 4	2 - 1	
185 Weißenbrunn (16 / 14,798)	2 494 1 730 69,4	1 697 CSU 1,9 SPD 16/ 1 Freie Wähler	577 646 474	34,0 38,0 27,9	5 6 5	- 1 -	
189 Wilhelmsthal (16 / 14,828)	3 182 2 596 81,6	2 542 CSU 2,1 SPD/Freie Bürger 16/ 2 Unabhängige Wählergemeinschaft-Freie Wähler	1 174 846 522	46,2 33,3 20,5	8 5 3	1 1 -	
Landkreis zusammen	57 038 36 815 64,5	35 981 CSU 2,3 SPD 276/ 46 FREIE WÄHLER *) GRÜNE Sonstige zusammen darunter übrige Parteien gemeinsame Wahlvorschläge Wählergruppen	14 080 9 764 1 795 624 9 718 - 2 240 7 478	39,1 27,1 5,0 1,7 27,0 - 6,2 20,8	105 77 6 3 85 - 22 63	17 13 1 1 14 - 3 11	
Landkreis 477 Kulmbach							
117 Grafengehaig, M (24 / 22,198)	776 526 67,8	520 Dorfgemeinschaft überörtliche Wählergemeinschaft 1,1 Wählergemeinschaft Eppenreuth-Schlockenau 12/ 1 Wählergruppe Mühlweg Freie Wählergemeinschaft Horbach-Grünlas	228 115 124 53	43,9 22,2 23,9 10,1	5 3 3 1	- 1 - -	
118 Guttenberg (16 / 15,226)	453 290 64,0	287 CSU 1,0 SPD/Freie Guttenberger Wähler 8/ 0	202 85	70,5 29,5	6 2	- -	
119 Harsdorf (24 / 22,180)	834 560 67,1	549 CSU/Offene Liste 2,0 SPD/Wählervereinigung 12/ 0 Freie Wähler e.V.	229 145 175	41,8 26,4 31,8	5 3 4	- - -	
121 Himmelkron (16 / 15,270)	2 858 1 623 56,8	1 591 CSU/FWG 2,0 SPD 16/ 4 Freie Wähler La.-Hi.-Gö.	923 321 347	58,0 20,2 21,8	9 3 4	3 - 1	
124 Kasendorf, M (28 / 22,428)	2 024 1 231 60,8	1 212 CSU/Offene Liste 1,5 Überörtliche Wählergemeinschaft e.V. 14/ 5	835 377	68,9 31,1	10 4	3 2	
127 Ködnitz (24 / 22,178)	1 332 873 65,5	853 CSU 2,3 SPD 12/ 1 Wählergemeinschaft Fölschnitz/Freie Wähler Wählergemeinschaft Kauerndorf/Wählerunion Wählergruppe Rangen Wählergemeinschaft	210 96 214 143 104 86	24,7 11,3 25,0 16,8 12,2 10,1	3 1 3 2 2 1	- - 1 - - -	
128 Kulmbach, GKSt (30 / 26,808)	22 022 10 587 48,1	10 350 CSU 2,2 SPD 30/ 5 GRÜNE Wählergemeinschaft WGK e.V. FDP	3 780 3 049 776 2 457 288	36,5 29,5 7,5 23,7 2,8	11 9 2 7 1	1 3 1 - -	
129 Kupferberg, St (24 / 23,086)	892 708 79,4	694 CSU 2,0 SPD 12/ 3 Unabhängige Kupferberger Wähler e.V.	296 190 208	42,7 27,4 29,9	5 3 4	1 2 -	
135 Ludwigschorgast, M (16 / 15,540)	827 574 69,4	567 CSU 1,2 SPD/Offene Liste 8/ 2	315 252	55,5 44,5	4 4	1 1	
136 Mainleus, M (20 / 17,532)	5 242 2 817 53,7	2 752 CSU 2,3 SPD 20/ 3 Freie Wählergemeinschaft e.V. Alternative Bürgerliste FDP	925 634 739 381 73	33,6 23,0 26,8 13,8 2,7	7 5 5 3 -	- 1 1 1 -	
138 Marktleugast, M (16 / 15,355)	2 780 1 967 70,8	1 925 CSU 2,1 Freie Wähler 16/ 2 Hohenberger-Bürger-Gemeinschaft Freie Wählergemeinschaft Neuensorg Wählergemeinschaft	686 378 204 145 512	35,6 19,6 10,6 7,6 26,6	6 3 2 1 4	- - 1 - 1	

\*) Betrifft die Landesvereinigung FREIE WÄHLER Bayern.

## Noch: 10. Wahl der Gemeinderäte in den kreisangehörigen Gemeinden in Bayern 2014 nach Gemeinden

## Noch: 10.4 Oberfranken

G e m e i n d e (mögliche Stimmzahl je Wähler / durch- schnittlich vergebene Stimmzahl je Wähler)	Stimme- rechtigte	Gültige Stimmzettel	Wahlvorschlag		Gewichtete Stimmen		Sitze		
	Wähler	ungültige Stz. in %			Anzahl	%	ins- gesamt	dar. Frauen	
	Wahlbetei- ligung in %	Sitze insg./ dar. Frauen							
Noch: Landkreis 477 Kulmbach									
139 Marktschorgast, M (24 / 22,757)	1 182	987 CSU	464	47,0	6	1			
	1 011	2,4 SPD	215	21,8	2	1			
	85,5	12/ 3 Freie Wähler	308	31,2	4	1			
142 Neudrossenfeld (16 / 15,383)	3 117	2 294 CSU	495	21,6	3	1			
	2 326	1,4 SPD	594	25,9	4	2			
	74,6	16/ 5 Freie Wählerschaft	471	20,5	3	1			
		Wählergruppe Waldau	210	9,1	2	-			
	Für unsere Gemeinde	524	22,8	4	1				
143 Neuenmarkt (16 / 15,224)	2 453	1 764 CSU/Wählergemeinschaft	443	25,1	4	-			
	1 796	1,8 SPD/Offene Liste Neuenmarkt-Hegnabrunn	420	23,8	4	1			
	73,2	16/ 2 Freie Wähler	335	19,0	3	-			
		Neuenmarkter Gemeinschaft e.V.	566	32,1	5	1			
148 Presseck, M (28 / 26,084)	1 594	979 CSU	460	47,0	7	-			
	1 009	3,0 SPD	237	24,2	3	1			
	63,3	14/ 1 Freie Wählergemeinschaft	282	28,8	4	-			
151 Rugendorf (24 / 21,586)	857	660 Pro Rugendorf	358	54,2	7	1			
	670	1,5 Überparteiliche Wählergemeinschaft	302	45,8	5	-			
	78,2	12/ 1							
156 Stadtsteinach, St (16 / 15,260)	2 712	1 861 CSU	642	34,5	5	-			
	1 909	2,5 SPD/Offene Liste	643	34,6	6	2			
	70,4	16/ 2 Freie Wähler e.V.	476	25,6	4	-			
		Bunte Liste	100	5,3	1	-			
157 Thurnau, M (16 / 15,278)	3 518	2 565 CSU	930	36,3	6	1			
	2 605	1,5 SPD/Offene Liste	801	31,2	5	2			
	74,0	16/ 3 FREIE WÄHLER/Überparteiliche Wählergemeinschaft	516	20,1	3	-			
		FDP/Unabhängige Bürgerinnen und Bürger	318	12,4	2	-			
158 Trebgast (24 / 22,154)	1 383	981 CSU/Neue Wählergemeinschaft	330	33,7	4	-			
	993	1,2 SPD/Wählergemeinschaft	496	50,5	6	-			
	71,8	12/ 1 Wählerblock	155	15,8	2	1			
159 Untersteinach (24 / 22,391)	1 563	1 134 CSU	263	23,2	3	-			
	1 158	2,1 SPD	484	42,7	5	1			
	74,1	12/ 2 Wählergemeinschaft e.V.	387	34,1	4	1			
163 Wirsberg, M (24 / 22,302)	1 570	1 004 CSU	214	21,4	2	-			
	1 024	2,0 SPD	318	31,6	4	1			
	65,2	12/ 2 Parteilose Wählervereinigung e.V.	472	47,0	6	1			
164 Wonsees, M (24 / 7,711)	921	643 Überparteiliche Wählergemeinschaft	642	99,8	12	1			
	651	1,2 ohne Wahlvorschlag	1	0,2	-	-			
	70,7	12/ 1							
Landkreis zusammen	60 910	36 172 CSU	9 882	27,3	74	6			
	36 908	2,0 SPD	6 138	17,0	39	12			
	60,6	310/ 49 FREIE WÄHLER *)	-	-	-	-			
		GRÜNE	776	2,1	2	1			
		Sonstige zusammen	19 376	53,6	195	30			
		darunter übrige Parteien	361	1,0	1	-			
		gemeinsame Wahlvorschläge	5 920	16,4	64	12			
	Wählergruppen	13 094	36,2	130	18				
Landkreis 478 Lichtenfels									
111 Altenkunstadt (20 / 18,363)	4 484	3 053 CSU	907	29,7	6	3			
	3 148	3,0 SPD	294	9,6	2	1			
	70,2	20/ 6 GRÜNE	134	4,4	1	1			
		JUNGE-WÄHLER-UNION	686	22,5	4	1			
		Freie Bürger der Ortsteile	453	14,8	3	-			
		Freie Wähler Gemeinschaft	282	9,2	2	-			
		Soziale Bürger	162	5,3	1	-			
	Junge Bürger	135	4,4	1	-				
116 Burgkunstadt, St (20 / 18,471)	5 379	3 242 CSU	1 207	37,2	7	1			
	3 318	2,3 SPD	739	22,8	5	2			
	61,7	20/ 6 Freie Wählergemeinschaft	710	21,9	4	2			
		Bürgerverein e.V.	586	18,1	4	1			
120 Ebensfeld, M (20 / 18,618)	4 598	3 123 CSU	1 615	51,7	11	2			
	3 206	2,6 SPD	293	9,4	2	1			
	69,7	20/ 5 GRÜNE	226	7,2	1	-			
		Freie Wähler	388	12,4	3	1			
		Freie Wähler Kelbachgrund	193	6,2	1	-			
		Junge Bürger	216	6,9	1	1			
		Junge Wähler	192	6,1	1	-			

\*) Betrifft die Landesvereinigung FREIE WÄHLER Bayern.

## Noch: 10. Wahl der Gemeinderäte in den kreisangehörigen Gemeinden in Bayern 2014 nach Gemeinden

## Noch: 10.4 Oberfranken

G e m e i n d e (mögliche Stimmzahl je Wähler / durch- schnittlich vergebene Stimmzahl je Wähler)	Stimme- rechtigte	Gültige Stimmzettel	Wahlvorschlag		Gewichtete Stimmen		Sitze		
	Wähler	ungültige Stz. in %			Anzahl	%	ins- gesamt	dar. Frauen	
	Wahlbetei- ligung in %	Sitze insg./ dar. Frauen							
Noch: Landkreis 478 Lichtenfels									
127 Hochstadt a.Main (24 / 21,705)	1 374 890 64,8	864 CSU 2,9 SPD 12/ 0 Freie Wähler	581 115 168	67,2 13,3 19,5	8 2 2	- - -			
139 Lichtenfels, St (30 / 26,887)	16 961 9 773 57,6	9 494 CSU 2,9 SPD 30/ 5 GRÜNE Freie Wähler/Freie Bürger Junge Bürger Wahlvereinigung Leuchsental-Jura FDP	2 973 2 812 1 016 1 107 914 639 33	31,3 29,6 10,7 11,7 9,6 6,7 0,4	9 9 3 4 3 2 -	3 2 - - - - -			
143 Marktgraitz, M (24 / 20,158)	1 035 612 59,1	600 CSU 2,0 BB-Freie Wähler 12/ 1	291 309	48,6 51,4	6 6	1 -			
144 Marktzeuln, M (24 / 21,938)	1 244 705 56,7	693 CSU 1,7 SPD 12/ 2 Freie Wählergruppe Ortsverband e.V.	236 160 297	34,1 23,0 42,9	4 3 5	- 2 -			
145 Michelau i.OFr. (20 / 18,326)	5 355 2 425 45,3	2 366 CSU 2,4 SPD 20/ 5 Freie Wähler Junge Bürger Junge Soziale Bürger	1 074 704 219 152 217	45,4 29,7 9,3 6,4 9,2	9 6 2 1 2	2 1 1 - 1			
155 Redwitz a.d.Rodach (16 / 15,094)	2 692 1 944 72,2	1 912 CSU 1,6 SPD 16/ 2 Freie Wähler	930 545 437	48,6 28,5 22,8	8 4 4	2 - -			
165 Bad Staffelstein, St (24 / 21,820)	8 680 5 171 59,6	5 012 CSU 3,1 SPD 24/ 3 Freie Wähler Junge Bürger Staffelsteiner Bürger für Umwelt- und Naturschutz	2 016 563 1 167 762 504	40,2 11,2 23,3 15,2 10,1	9 3 6 4 2	1 - 1 1 -			
176 Weismain, St (16 / 15,076)	3 904 2 888 74,0	2 848 CSU 1,4 SPD 16/ 5 GRÜNE/Offene Liste Gemeinschaft unabhängiger Bürger/Freie Wähler Bürgerblock	1 329 378 179 544 418	46,7 13,3 6,3 19,1 14,7	8 2 1 3 2	1 - 1 3 -			
Landkreis zusammen	55 706 34 080 61,2	33 207 CSU 2,6 SPD 202/ 40 FREIE WÄHLER *) GRÜNE Sonstige zusammen darunter übrige Parteien gemeinsame Wahlvorschläge Wählergruppen	13 159 6 603 - 1 376 12 069 33 179 11 857	39,6 19,9 - 4,1 36,3 0,1 0,5 35,7	85 38 - 5 74 - 1 73	16 9 - 1 14 - 1 13			
<b>Landkreis 479 Wunsiedel i.Fichtelgebirge</b>									
111 Bad Alexandersbad (24 / 21,792)	838 485 57,9	480 CSU 1,0 SPD 12/ 3 Allg. Wählervereinigung/Freie Wählergemeinschaft	244 105 131	50,9 21,9 27,2	6 3 3	2 1 -			
112 Arzberg, St (20 / 18,712)	4 423 2 384 53,9	2 344 CSU 1,7 SPD 20/ 3 Unabhängige Parteilose Wählergemeinschaft e.V.	924 814 606	39,4 34,7 25,9	8 7 5	1 1 1			
126 Höchstadt/Fichtelgeb. (24 / 23,131)	939 772 82,2	756 CSU 2,1 SPD 12/ 0 Fr.Wähler/Parteilose/Fr.Wahlgemeinschaft e.V.	302 257 197	39,9 34,0 26,1	5 4 3	- - -			
127 Hohenberg a.d.Eger, St (24 / 22,417)	1 177 693 58,9	674 CSU 2,7 SPD 12/ 3	375 299	55,7 44,3	7 5	1 2			
129 Kirchenlamitz, St (16 / 15,168)	2 762 1 890 68,4	1 845 CSU 2,4 SPD 16/ 4 Wählergruppe Überparteiliche Liste	806 696 343	43,7 37,7 18,6	7 6 3	3 1 -			
135 Marktleuthen, St (16 / 15,396)	2 688 1 889 70,3	1 857 CSU 1,7 SPD 16/ 4 Wahlgemeinschaft e.V.	661 742 454	35,6 39,9 24,5	6 6 4	1 1 2			
136 Marktredwitz, GKSt (24 / 22,174)	13 939 7 928 56,9	7 716 CSU 2,7 SPD 24/ 9 GRÜNE FREIE WÄHLER e.V. Junges Rawetz e.V. PRO MAK	2 799 2 368 262 1 275 423 589	36,3 30,7 3,4 16,5 5,5 7,6	9 7 1 4 1 2	3 2 1 1 1 1			

\*) Betrifft die Landesvereinigung FREIE WÄHLER Bayern.

## Noch: 10. Wahl der Gemeinderäte in den kreisangehörigen Gemeinden in Bayern 2014 nach Gemeinden

## Noch: 10.4 Oberfranken

G e m e i n d e (mögliche Stimmzahl je Wähler / durch- schnittlich vergebene Stimmzahl je Wähler)	Stimme- rechtigte	Gültige Stimmzettel	Wahlvorschlag		Gewichtete Stimmen		Sitze		
	Wähler	ungültige Stz. in %			Anzahl	%	ins- gesamt	dar. Frauen	
	Wahlbetei- ligung in %	Sitze insg./ dar. Frauen							
Noch: Landkreis 479 Wunsiedel i.Fichtelgebirge									
138 Nagel (24 / 21,206)	1 506 972 64,5	952 CSU 2,1 SPD 12/ 2 Christliche Wählergemeinschaft e.V.	485	51,0	6	2			
			262	27,6	3	-			
			205	21,5	3	-			
145 Röslau (28 / 26,127)	1 733 1 103 63,6	1 080 CSU 2,1 SPD 14/ 4 Freie Wählergemeinschaft	324	29,9	4	2			
			455	42,2	6	1			
			301	27,9	4	1			
147 Schirnding, M (24 / 21,770)	1 056 744 70,5	736 CSU 1,1 SPD 12/ 2	366	49,7	6	2			
			370	50,3	6	-			
150 Schönwald, St (16 / 15,293)	2 705 1 828 67,6	1 806 CSU 1,2 SPD 16/ 5	786	43,5	7	2			
			1 020	56,5	9	3			
152 Selb, GKSt (24 / 21,861)	12 710 6 432 50,6	6 298 CSU/Freie Wähler 2,1 SPD 24/ 6 Aktive Bürger	2 454	39,0	9	1			
			1 687	26,8	7	3			
			2 157	34,3	8	2			
158 Thiersheim, M (28 / 26,439)	1 587 1 226 77,3	1 197 CSU 2,4 SPD 14/ 4 Aktive Liste e.V.	460	38,4	5	1			
			359	30,0	4	1			
			378	31,6	5	2			
159 Thierstein, M (24 / 22,374)	967 724 74,9	711 CSU 1,8 SPD 12/ 3 FREIE WÄHLER*)/Freie Wählergemeinschaft Alternative für Thierstein e.V.	236	33,2	4	2			
			217	30,5	4	-			
			189	26,5	3	-			
			69	9,7	1	1			
161 Tröstau (28 / 24,030)	2 045 1 357 66,4	1 316 CSU 3,0 SPD 14/ 0 Freie Wählervereinigung	421	32,0	4	-			
			560	42,6	6	-			
			335	25,5	4	-			
166 Weißenstadt, St (16 / 15,160)	2 722 1 908 70,1	1 886 CSU 1,2 SPD 16/ 4 Freie Wähler	777	41,2	7	1			
			883	46,8	7	2			
			226	12,0	2	1			
169 Wunsiedel, St (20 / 18,853)	7 617 4 388 57,6	4 264 CSU 2,8 SPD 20/ 4 GRÜNE Aktive Bürger e.V. Freie Wähler e.V. Bunte Liste	1 571	36,8	7	2			
			863	20,2	4	1			
			270	6,3	1	-			
			729	17,1	4	1			
			448	10,5	2	-			
			383	9,0	2	-			
Landkreis zusammen	61 414 36 723 59,8	35 918 CSU 2,2 SPD 266/ 60 FREIE WÄHLER *) GRÜNE Sonstige zusammen darunter übrige Parteien gemeinsame Wahlvorschläge Wählergruppen	11 537	32,1	98	25			
			11 957	33,3	94	19			
			-	-	-	-			
			532	1,5	2	1			
			11 892	33,1	72	15			
			-	-	-	-			
			2 643	7,4	12	1			
			9 249	25,8	60	14			
Oberfranken zusammen	680 427 435 048 63,9	425 211 CSU 2,3 SPD 3 266/ 593 FREIE WÄHLER *) GRÜNE Sonstige zusammen darunter übrige Parteien gemeinsame Wahlvorschläge Wählergruppen	127 270	29,9	956	173			
			84 156	19,8	596	128			
			2 799	0,7	11	2			
			6 271	1,5	29	8			
			204 715	48,1	1 674	282			
			1 679	0,4	6	-			
			34 140	8,0	291	55			
			168 887	39,7	1 377	227			

\*) Betrifft die Landesvereinigung FREIE WÄHLER Bayern.



## Noch: 10. Wahl der Gemeinderäte in den kreisangehörigen Gemeinden in Bayern 2014 nach Gemeinden

## 10.5 Mittelfranken

G e m e i n d e (mögliche Stimmzahl je Wähler / durch- schnittlich vergebene Stimmzahl je Wähler)	Stimme- rechtigte	Gültige Stimmzettel	Wahlvorschlag	Gewichtete Stimmen		Sitze	
	Wähler	ungültige Stz. in %		Anzahl	%	ins- gesamt	dar. Frauen
	Wahlbetei- ligung in %	Sitze insg./ dar. Frauen					
<b>Landkreis 571 Ansbach</b>							
111 Adelshofen (08 / 7,742)	776 573 73,8	566 Wählergemeinschaft 1,2 Wählergemeinschaft Großharbach 8/ 0 Wählergemeinschaft Tauberzell Wählergemeinschaft Neustett Wählergemeinschaft Tauberscheckenbach		150 128 110 81 97	26,5 22,7 19,4 14,3 17,1	2 2 2 1 1	- - - - -
113 Arberg, M (28 / 25,557)	1 855 1 454 78,4	1 433 CSU/Freie Wähler 1,4 Freie Wählergemeinschaft Lellenfeld 14/ 0 Bürgerliste		487 449 497	34,0 31,3 34,7	5 4 5	- - -
114 Aurach (28 / 24,599)	2 292 1 275 55,6	1 264 Zukunfts-Bündnis 0,9 Unabhängige Bürger Weinberg 14/ 3		738 526	58,4 41,6	8 6	3 -
115 Bechhofen, M (20 / 18,964)	4 828 2 745 56,9	2 697 CSU 1,7 Unabhängige Wählergemeinschaft 20/ 3 Liste Süd Landliste Freie Wähler e.V. Bechhöfer Liste		508 672 404 247 260 606	18,8 24,9 15,0 9,2 9,6 22,5	4 5 3 2 2 4	1 - 1 - - 1
122 Bruckberg (24 / 8,595)	1 116 479 42,9	469 CSU/Freie Wähler 2,1 ohne Wahlvorschlag 12/ 1		467 2	99,7 0,3	12 -	1 -
125 Buch a.Wald (16 / 7,219)	794 535 67,4	530 Wählergruppe 0,9 ohne Wahlvorschlag 8/ 1		527 3	99,5 0,5	8 -	1 -
127 Burgoberbach (16 / 14,922)	2 609 1 519 58,2	1 494 CSU 1,6 Gemeinsam für Burgoberbach 16/ 2 Bürgerliste Ortsteile und Burgoberbach		526 591 377	35,2 39,5 25,3	6 6 4	- 1 1
128 Burk (24 / 7,517)	912 521 57,1	513 CSU/Freie Wähler 1,5 ohne Wahlvorschlag 12/ 1		502 11	97,9 2,1	12 -	1 -
130 Colmberg, M (28 / 22,721)	1 600 1 029 64,3	1 009 CSU/Freie Wählerschaft Colmberg und Umgebung 1,9 SPD/Unabhängige Bürger 14/ 2		724 285	71,8 28,2	10 4	1 1
132 Dentlein a.Forst, M (28 / 25,488)	1 950 1 298 66,6	1 263 Freie Wähler Großohrenbronn-Erlmühle 2,7 Bürgerliste Einheitsliste 14/ 0 Vereinigte Wählergemeinschaft Unabhängige Wähler		386 335 292 250	30,5 26,6 23,1 19,8	4 4 3 3	- - - -
134 Diebach (12 / 11,211)	878 546 62,2	540 Wählergruppe 1,1 Wählergruppe Oestheim 12/ 1 Wählergruppe Bellershausen		254 214 72	47,0 39,7 13,3	6 5 1	- 1 -
135 Diethofen, M (20 / 18,952)	4 291 2 781 64,8	2 747 CSU/Freie Bürger 1,2 SPD 20/ 1 Parteilose Wählergemeinschaft Wählergruppe der Ortsteile Diethofens		713 187 902 945	26,0 6,8 32,8 34,4	5 1 7 7	- - - 1
136 Dinkelsbühl, GKSt (24 / 22,465)	9 463 5 270 55,7	5 147 CSU 2,3 SPD 24/ 5 GRÜNE Wählergruppe Land Freie Wähler		1 800 1 002 603 751 991	35,0 19,5 11,7 14,6 19,3	8 5 3 3 5	2 2 - - 1
137 Dombühl, M (24 / 21,903)	1 280 793 62,0	782 Freie Wählergemeinschaft 1,4 Freie Wählervereinigung 12/ 3		367 415	46,9 53,1	6 6	1 2
139 Dürnwangen, M (28 / 24,451)	2 044 1 259 61,6	1 237 CSU/Bürgerblock 1,7 SPD/Freie Wählerschaft 14/ 1		837 400	67,7 32,3	9 5	- 1
141 Ehingen (28 / 25,742)	1 594 1 178 73,9	1 165 Wählergemeinschaft Beyerberg-Lentersheim 1,1 Wählergruppe Ehinger Liste 14/ 2		554 611	47,6 52,4	7 7	- 2
145 Feuchtwangen, St (24 / 22,544)	9 707 5 780 59,5	5 669 CSU 1,9 SPD 24/ 4 GRÜNE/WIR FÜR FEUCHTWANGEN Unabhängige Bürgerschaft		2 550 942 986 1 191	45,0 16,6 17,4 21,0	11 4 4 5	2 1 1 -
146 Flachslanden, M (28 / 25,497)	1 922 1 335 69,5	1 303 CSU/Bürgerblock 2,4 SPD/Freie Wähler 14/ 2 Liste für Alle Freie Wählerschaft Virnsberg und Sondernohe		367 200 445 291	28,2 15,3 34,1 22,3	4 2 5 3	1 - - 1
152 Gebstättel (24 / 9,104)	1 353 782 57,8	778 Gemeinsame Liste 0,5 ohne Wahlvorschlag 12/ 4		773 5	99,4 0,6	12 -	4 -

\*) Betrifft die Landesvereinigung FREIE WÄHLER Bayern.

## Noch: 10. Wahl der Gemeinderäte in den kreisangehörigen Gemeinden in Bayern 2014 nach Gemeinden

## Noch: 10.5 Mittelfranken

G e m e i n d e (mögliche Stimmzahl je Wähler / durch- schnittlich vergebene Stimmzahl je Wähler)	Stimme- rechtigte	Gültige Stimmzettel	Wahlvorschlag	Gewichtete Stimmen		Sitze	
	Wähler	ungültige Stz. in %		Anzahl	%	ins- gesamt	dar. Frauen
	Wahlbetei- ligung in %	Sitze insg./ dar. Frauen					
Noch: Landkreis 571 Ansbach							
154 Gerolfingen (12 / 11,490)	806 624 77,4	620 Wählergruppe Hesselberg 0,6 Wählergruppe Freie Wähler 12/ 1		304 316	49,0 51,0	6 6	1 -
155 Geslau (24 / 8,837)	1 076 828 77,0	827 Geslau und Umgebung/Waldgemeinde Geslau 0,1 ohne Wahlvorschlag 12/ 1		819 8	99,0 1,0	12 -	1 -
165 Heilsbronn, St (20 / 18,661)	7 165 4 327 60,4	4 242 CSU 2,0 SPD 20/ 4 GRÜNE Freie Wähler e.V.		1 575 1 101 574 992	37,1 25,9 13,5 23,4	7 5 3 5	2 - 2 -
166 Herrieden, St (20 / 18,657)	6 079 4 110 67,6	4 018 CSU 2,2 SPD 20/ 2 Freie Wähler Ortsverband e.V. Fortschrittliche Bürger-Stadt und Land e.V. BürgerForumHerrieden e.V.		1 387 414 700 812 705	34,5 10,3 17,4 20,2 17,6	7 2 3 4 4	- - 1 - 1
169 Insingens (24 / 20,854)	923 562 60,9	561 Wählergemeinschaft 0,2 Wählergemeinschaft Insingens-Nord 12/ 3		389 172	69,3 30,7	8 4	1 2
170 Langfurth (28 / 26,003)	1 710 1 338 78,2	1 316 CSU 1,6 Freie Wählergruppe Ammelbruch 14/ 2 Freie Wählergruppe Freie Wählergruppe Dorfkemmathen Freie Wählergruppe Oberkemmathen-Stöckau Wählergemeinschaft Matzmannsdorf-Schlierberg		234 306 344 216 109 107	17,8 23,2 26,1 16,4 8,3 8,1	3 3 4 2 1 1	1 - 1 - - -
171 Lehrberg, M (16 / 15,385)	2 397 1 660 69,3	1 640 CSU 1,2 Bürgerblock 16/ 2 Liste für die Marktgemeinde		284 751 605	17,3 45,8 36,9	3 7 6	- 1 1
174 Leutershausen, St (20 / 18,846)	4 347 2 678 61,6	2 623 CSU 2,1 SPD/Bündnis Freie Bürger 20/ 4 Freie Wähler Alternative Liste		921 521 537 644	35,1 19,9 20,5 24,6	7 4 4 5	2 1 - 1
175 Lichtenau, M (16 / 14,706)	3 020 1 900 62,9	1 871 CSU 1,5 SPD 16/ 3 Unparteiische Wählergemeinschaft		544 443 884	29,1 23,7 47,3	5 4 7	- 3 -
177 Merkendorf, St (28 / 25,941)	2 181 1 553 71,2	1 530 CSU/Freie Wähler 1,5 GRÜNE 14/ 2 BÜRGERFORUM/überparteiliche Wählergemeinschaft		448 410 672	29,3 26,8 43,9	4 4 6	- 1 1
178 Mitteleschenbach (24 / 22,886)	1 288 1 035 80,4	1 024 CSU 1,1 SPD/Unabhängige Wähler 12/ 1		627 397	61,2 38,8	7 5	1 -
179 Mönchsroth (24 / 18,807)	1 240 629 50,7	617 Freie Wählergruppe 1,9 Ortsteilliste 12/ 2		492 125	79,7 20,3	10 2	1 1
180 Neuendettelsau (20 / 18,452)	5 855 3 200 54,7	3 122 CSU 2,4 SPD 20/ 3 GRÜNE Freie Wähler FDP		1 104 844 545 426 203	35,4 27,0 17,4 13,6 6,5	7 5 4 3 1	- 1 2 - -
181 Neusitz (28 / 9,034)	1 601 888 55,5	883 CSU/Freie Wähler Gemeinschaft 0,6 ohne Wahlvorschlag 14/ 3		880 3	99,6 0,4	14 -	3 -
183 Oberdachstetten (24 / 22,000)	1 263 888 70,3	879 CSU 1,0 SPD 12/ 4 Eintracht Mitteldachstetten		484 250 145	55,1 28,5 16,5	7 3 2	1 2 1
188 Ohrenbach (16 / 5,571)	488 387 79,3	387 Freie Wählergemeinschaft 0,0 ohne Wahlvorschlag 8/ 1		384 3	99,2 0,8	8 -	1 -
189 Ombau, St (24 / 8,005)	1 277 804 63,0	783 CSU/Eintracht/Bürgerliste 2,6 ohne Wahlvorschlag 12/ 1		747 36	95,5 4,5	12 -	1 -
190 Petersaurach (20 / 18,867)	3 923 2 654 67,7	2 601 CSU 2,0 SPD 20/ 3 Freie Wählergemeinschaft Einigkeit		843 876 576 306	32,4 33,7 22,1 11,8	7 7 4 2	1 2 - -
192 Röckingen (16 / 14,411)	601 450 74,9	443 Wählergruppe Freie Wähler 1,6 Wählergruppe Offene Liste 8/ 1		330 113	74,5 25,5	6 2	1 -

\*) Betrifft die Landesvereinigung FREIE WÄHLER Bayern.

## Noch: 10. Wahl der Gemeinderäte in den kreisangehörigen Gemeinden in Bayern 2014 nach Gemeinden

## Noch: 10.5 Mittelfranken

G e m e i n d e (mögliche Stimmzahl je Wähler / durch- schnittlich vergebene Stimmzahl je Wähler)	Stimme- rechtigte	Gültige Stimmzettel	Wahlvorschlag	Gewichtete Stimmen		Sitze	
	Wähler	ungültige Stz. in %		Anzahl	%	ins- gesamt	dar. Frauen
	Wahlbetei- ligung in %	Sitze insg./ dar. Frauen					
Noch: Landkreis 571 Ansbach							
193 Rothenburg/Tauber, GKSt (24 / 22,267)	8 965 4 469 49,8	4 370 CSU 2,2 SPD 24/ 5 GRÜNE	CSU SPD GRÜNE Freie Rothenburger Vereinigung/Freie Wähler Unabhängige Rothenburger	1 034 1 173 577 815 771	23,7 26,8 13,2 18,7 17,7	6 6 3 5 4	1 - 1 2 1
194 Rügland (12 / 11,498)	995 679 68,2	669 Wählergemeinschaft 1,5 Wählergemeinschaft Unternbibert 12/ 2	Wählergemeinschaft Wählergemeinschaft Unternbibert	380 289	56,7 43,3	7 5	1 1
196 Sachsen b. Ansbach (16 / 15,273)	2 626 1 955 74,4	1 928 CSU 1,4 SPD 16/ 3 Unabhängige Wählergemeinschaft	CSU SPD Unabhängige Wählergemeinschaft	834 327 767	43,3 17,0 39,8	7 3 6	1 1 1
198 Schillingsfürst, St (28 / 26,437)	2 255 1 402 62,2	1 378 CSU 1,7 SPD 14/ 1 Freie Wählergemeinschaft	CSU SPD Freie Wählergemeinschaft	545 297 536	39,6 21,5 38,9	6 3 5	1 - -
199 Schnelldorf (16 / 15,246)	2 873 1 957 68,1	1 912 CSU 2,3 SPD 16/ 2 Unabhängige Bürger Freie Wählergemeinschaft	CSU SPD Unabhängige Bürger Freie Wählergemeinschaft	627 425 568 292	32,8 22,2 29,7 15,2	5 4 5 2	- 1 1 -
200 Schopfloch, M (28 / 26,277)	2 309 1 260 54,6	1 236 CSU/Freie Wähler 1,9 SPD/Unabhängige Wähler 14/ 3 Wählergruppe Schopfloch-Land	CSU/Freie Wähler SPD/Unabhängige Wähler Wählergruppe Schopfloch-Land	510 457 269	41,2 37,0 21,8	6 5 3	- 2 1
205 Steinsfeld (24 / 7,173)	1 007 704 69,9	704 Wählergruppe 0,0 ohne Wahlvorschlag 12/ 4	Wählergruppe ohne Wahlvorschlag	702 2	99,8 0,2	12 -	4 -
208 Unterschwaningen (12 / 10,524)	679 487 71,7	481 Freie Wählergruppe 1,2 Wählergruppe Ortsteile 8/ 1	Freie Wählergruppe Wählergruppe Ortsteile	263 218	54,6 45,4	4 4	1 -
214 Wassertrüdingen, St (20 / 18,468)	4 725 2 695 57,0	2 653 CSU 1,6 SPD 20/ 4 Kommunales Forum 96	CSU SPD Kommunales Forum 96	1 705 623 325	64,3 23,5 12,2	13 5 2	2 1 1
216 Weidenbach, M (28 / 24,836)	1 576 1 023 64,9	1 005 Freie Wählergemeinschaft/Weidenbacher Liste 1,8 Liste Weidenbach-Triesdorf 14/ 3	Freie Wählergemeinschaft/Weidenbacher Liste Liste Weidenbach-Triesdorf	884 121	87,9 12,1	12 2	2 1
217 Weihenzell (28 / 25,995)	2 270 1 695 74,7	1 680 CSU 0,9 Freie Wähler 14/ 2 Freie Wählergemeinschaft-Umland	CSU Freie Wähler Freie Wählergemeinschaft-Umland	516 775 389	30,7 46,1 23,2	4 7 3	- 1 1
218 Weiltingen, M (24 / 8,452)	1 100 742 67,5	739 Freie Wählergemeinschaft 0,4 ohne Wahlvorschlag 12/ 3	Freie Wählergemeinschaft ohne Wahlvorschlag	732 7	99,1 0,9	12 -	3 -
222 Wettringen (11 / 9,934)	772 482 62,4	473 Wählergruppe 1,9 Wählergruppe Gailnau 8/ 2	Wählergruppe Wählergruppe Gailnau	286 187	60,5 39,5	5 3	1 1
223 Wieseth (24 / 22,179)	1 123 854 76,0	845 CSU 1,1 Fortschrittlich Unabhängige Wählergemeinschaft 12/ 3 Bürgerliste	CSU Fortschrittlich Unabhängige Wählergemeinschaft Bürgerliste	196 254 395	23,2 30,1 46,7	3 4 5	1 1 1
224 Wilburgstetten (28 / 8,069)	1 680 964 57,4	961 Bürger-Liste 0,3 ohne Wahlvorschlag 14/ 1	Bürger-Liste ohne Wahlvorschlag	953 8	99,2 0,8	14 -	1 -
225 Windelsbach (24 / 8,110)	845 592 70,1	591 Freie Wähler 0,2 ohne Wahlvorschlag 12/ 1	Freie Wähler ohne Wahlvorschlag	585 6	99,0 1,0	12 -	1 -
226 Windsbach, St (20 / 19,048)	4 678 3 149 67,3	3 073 CSU 2,4 SPD/Unabhängige Wähler 20/ 2 GRÜNE Wählergemeinschaft Windsbach-Umland Freie Wähler	CSU SPD/Unabhängige Wähler GRÜNE Wählergemeinschaft Windsbach-Umland Freie Wähler	829 823 232 691 498	27,0 26,8 7,6 22,5 16,2	5 5 2 5 3	- 1 - - 1
227 Wittelshofen (16 / 15,151)	1 033 904 87,5	895 Wählergruppe verschiedener Gemeinden 1,0 Wählergruppe Wittelshofen 12/ 1	Wählergruppe verschiedener Gemeinden Wählergruppe Wittelshofen	479 416	53,6 46,4	6 6	1 -
228 Wörnitz (24 / 7,830)	1 352 709 52,4	694 Freie Wählergemeinschaft 2,1 ohne Wahlvorschlag 12/ 2	Freie Wählergemeinschaft ohne Wahlvorschlag	689 5	99,2 0,8	12 -	2 -
229 Wolframs-Eschenbach, St (28 / 25,838)	2 319 1 463 63,1	1 430 CSU/Unabhängige Bürger 2,3 FREIE WÄHLER 14/ 3	CSU/Unabhängige Bürger FREIE WÄHLER	843 587	59,0 41,0	8 6	2 1

\*) Betrifft die Landesvereinigung FREIE WÄHLER Bayern.

## Noch: 10. Wahl der Gemeinderäte in den kreisangehörigen Gemeinden in Bayern 2014 nach Gemeinden

## Noch: 10.5 Mittelfranken

G e m e i n d e (mögliche Stimmzahl je Wähler / durch- schnittlich vergebene Stimmzahl je Wähler)	Stimme- rechtigte	Gültige Stimmzettel	Wahlvorschlag	Gewichtete Stimmen		Sitze	
	Wähler	ungültige Stz. in %		Anzahl	%	ins- gesamt	dar. Frauen
	Wahlbetei- ligung in %	Sitze insg./ dar. Frauen					
Noch: Landkreis 571 Ansbach							
Landkreis zusammen	143 686	88 310	CSU	19 673	22,3	138	19
	89 852	1,7	SPD	8 904	10,1	57	14
	62,5	832/ 127	FREIE WÄHLER *)	-	-	-	-
			GRÜNE	2 941	3,3	19	6
			Sonstige zusammen	56 792	64,3	618	88
			darunter übrige Parteien	203	0,2	1	-
			gemeinsame Wahlvorschläge	11 594	13,1	135	17
			Wählergruppen	44 896	50,8	482	71
Landkreis 572 Erlangen-Höchstadt							
111 Adelsdorf	5 954	3 612	CSU	1 077	29,8	6	-
(20 / 18,821)	3 695	2,2	SPD	670	18,5	3	1
	62,1	20/ 4	GRÜNE	321	8,9	2	1
			FW	1 354	37,5	8	2
			BB/JB	190	5,3	1	-
114 Aurachtal	2 340	1 536	CSU	504	32,8	4	-
(28 / 26,387)	1 560	1,5	Überparteiliche Wählerblock	748	48,7	7	2
	66,7	14/ 2	Wählergemeinschaft	284	18,5	3	-
115 Baiersdorf, St	5 884	2 975	CSU	1 091	36,7	7	3
(20 / 18,491)	3 023	1,6	SPD	716	24,1	5	2
	51,4	20/ 8	Freie Wähler-Gemeinschaft	628	21,1	4	1
			Ökologische Wählergemeinschaft	441	14,8	3	1
			FDP	99	3,3	1	1
119 Bubenreuth	3 595	2 406	CSU	786	32,7	5	-
(16 / 15,281)	2 450	1,8	SPD	562	23,4	4	1
	68,2	16/ 5	GRÜNE	473	19,7	3	2
			Freie Wähler	585	24,3	4	2
120 Buckenhof	2 541	1 632	CSU	322	19,7	3	1
(16 / 15,286)	1 648	1,0	SPD	256	15,7	2	1
	64,9	16/ 7	Freie Wähler e.V.	788	48,3	8	3
			Unabhängige Bürger	266	16,3	3	2
121 Eckental, M	11 634	7 483	CSU	1 852	24,7	6	1
(24 / 22,520)	7 603	1,6	SPD	1 021	13,6	3	2
	65,4	24/ 7	GRÜNE	1 063	14,2	3	1
			Freie Wähler e.V.	1 134	15,2	4	-
			Unabhängige Bürger e.V.	2 413	32,2	8	3
126 Gremsdorf	1 175	656	Bürgerblock	289	44,1	5	-
(24 / 21,514)	669	1,9	Wählergemeinschaft Buch	205	31,2	4	1
	56,9	12/ 2	Freie Wählergemeinschaft	162	24,7	3	1
127 Großenseebach	1 922	1 327	CSU/Wahlgem. Grsb. Bürger	339	25,5	4	-
(28 / 25,932)	1 356	2,1	SPD	367	27,7	4	2
	70,6	14/ 3	Freie Wähler	621	46,8	6	1
130 Hemhofen	4 232	2 699	CSU	1 028	38,1	8	1
(20 / 18,913)	2 767	2,5	SPD	624	23,1	5	1
	65,4	20/ 3	GRÜNE	321	11,9	2	1
			FREIE WÄHLER Hemhofen-Zeckern	441	16,3	3	-
			Allgemeine Wählerschaft	285	10,6	2	-
131 Heroldsberg, M	6 664	4 454	CSU	1 349	30,3	6	2
(20 / 18,791)	4 513	1,3	SPD	1 401	31,5	6	3
	67,7	20/ 6	GRÜNE	504	11,3	2	1
			FDP	277	6,2	1	-
			Freie Wähler	557	12,5	3	-
			Gruppe unabhängiger Bürger	366	8,2	2	-
132 Herzogenaurach, St	18 245	10 204	CSU	3 564	34,9	10	1
(30 / 27,202)	10 398	1,9	SPD	4 323	42,4	13	5
	57,0	30/ 8	GRÜNE	1 206	11,8	4	1
			Freie Wähler	680	6,7	2	-
			FDP	431	4,2	1	1
133 Heßdorf	2 741	1 852	CSU	526	28,4	5	-
(16 / 15,292)	1 872	1,1	SPD	260	14,0	2	-
	68,3	16/ 1	Bürgerblock	727	39,3	6	1
			Freie Wähler	339	18,3	3	-
135 Höchststadt/Aisch, St	10 753	6 225	CSU	2 324	37,3	9	2
(24 / 21,810)	6 335	1,7	SPD	1 343	21,6	5	1
	58,9	24/ 6	Junge Liste Höchststadt und Umgebung e.V.	2 558	41,1	10	3
137 Kalchreuth	2 503	1 848	CSU	711	38,5	6	2
(16 / 15,257)	1 884	1,9	SPD	199	10,8	2	1
	75,3	16/ 6	Freie Wähler e.V.	938	50,7	8	3

\*) Betrifft die Landesvereinigung FREIE WÄHLER Bayern.

## Noch: 10. Wahl der Gemeinderäte in den kreisangehörigen Gemeinden in Bayern 2014 nach Gemeinden

## Noch: 10.5 Mittelfranken

G e m e i n d e (mögliche Stimmzahl je Wähler / durch- schnittlich vergebene Stimmzahl je Wähler)	Stimme- rechtigte	Gültige Stimmzettel	Wahlvorschlag	Gewichtete Stimmen		Sitze	
	Wähler	ungültige Stz. in %		Anzahl	%	ins- gesamt	dar. Frauen
	Wahlbetei- ligung in %	Sitze insg./ dar. Frauen					
Noch: Landkreis 572 Erlangen-Höchststadt							
139 Lonnerstadt, M (24 / 21,700)	1 632 1 057 64,8	1 038 1,8 12/ 1	CSU/Bürgerblock SPD/Wählergemeinschaft Freie Wähler	208 314 324	20,1 30,2 31,2	2 4 4	- - 1
			Freie Wählergruppe Ailsbach Wählergemeinschaft Fetzelhofen	107 85	10,3 8,2	1 1	- -
141 Marloffstein (24 / 21,789)	1 262 905 71,7	895 1,1 12/ 2	CSU SPD FW Freie Wähler der Höhenzugsgemeinde e.V.	388 177 330	43,4 19,8 36,8	5 2 5	1 - 1
142 Möhrendorf (16 / 15,388)	3 631 2 633 72,5	2 589 1,7 16/ 3	CSU SPD GRÜNE/Grünes Bürgerforum Freie Wähler FDP	747 372 531 623 316	28,9 14,4 20,5 24,1 12,2	5 2 3 4 2	- 1 1 - 1
143 Mühlhausen, M (24 / 21,109)	1 358 798 58,8	777 2,6 12/ 2	CSU Freie Wähler	422 355	54,4 45,6	7 5	2 -
147 Oberreichenbach (24 / 22,532)	934 602 64,5	594 1,3 12/ 3	CSU Freie Wählergemeinschaft	209 385	35,1 64,9	4 8	1 2
149 Röttenbach (16 / 15,238)	3 773 2 450 64,9	2 404 1,9 16/ 2	CSU SPD Freie Wähler e.V.	556 622 1 226	23,1 25,9 51,0	4 4 8	1 1 -
154 Spardorf (24 / 22,355)	1 519 1 065 70,1	1 055 0,9 12/ 3	CSU SPD FW Freie Wähler Neue Liste Unser Spardorf	202 214 287 230 122	19,1 20,3 27,2 21,8 11,6	2 3 3 3 1	- 1 1 1 -
158 Uttenreuth (16 / 15,363)	3 936 2 879 73,1	2 845 1,2 16/ 5	CSU SPD Bürgergemeinschaft/FW Uttenreuth/Weiher e.V. Die Unabhängigen GRÜNE/Alternative Liste	841 401 486 755 362	29,5 14,1 17,1 26,5 12,7	5 2 3 4 2	1 1 - 3 -
159 Vestenbergsgreuth, M (24 / 20,831)	1 218 830 68,1	815 1,8 12/ 1	CSU/Unabhängige Bürger SPD Bürgerblock Frimmersdorf Wählergemeinschaft Oberer Weisachgrund	334 81 236 164	40,9 10,0 29,0 20,1	5 1 4 2	1 - - -
160 Wachenroth, M (28 / 25,225)	1 662 1 001 60,2	983 1,8 14/ 1	CSU/Bürgerblock SPD Unabhängige Wähler Weingartsgreuth Liste objektive Kommunalpolitik Horbacher Wählergruppe	359 175 136 215 98	36,5 17,9 13,9 21,8 9,9	5 3 2 3 1	1 - - - -
164 Weisendorf, M (20 / 18,863)	4 982 3 237 65,0	3 153 2,6 20/ 7	CSU SPD GRÜNE Bürgerliche Wählergemeinschaft Freie Wähler Unabhängige Wählergruppe Buch-Nankendorf	1 045 306 331 538 479 454	33,1 9,7 10,5 17,1 15,2 14,4	7 2 2 3 3 3	3 1 1 1 - 1
Landkreis zusammen	106 090 67 230 63,4	66 057 1,7 416/ 98	CSU SPD FREIE WÄHLER *) GRÜNE Sonstige zusammen darunter übrige Parteien gemeinsame Wahlvorschläge Wählergruppen	19 544 14 090 - 4 219 28 204 1 123 2 447 24 634	29,6 21,3 - 6,4 42,7 1,7 3,7 37,3	114 73 - 18 211 5 25 181	22 25 - 8 43 3 3 37
Landkreis 573 Fürth							
111 Ammerndorf, M (28 / 25,904)	1 685 1 220 72,4	1 198 1,8 14/ 2	CSU SPD FREIE WÄHLER e.V.	462 370 366	38,5 30,9 30,6	6 4 4	1 1 -
114 Cadolzburg, M (24 / 22,191)	8 565 5 637 65,8	5 524 2,0 24/ 7	CSU/Freie Wählergemeinschaft SPD GRÜNE Parteilose Wählergemeinschaft Freie Wähler-Gruppe	2 411 1 384 484 754 491	43,7 25,0 8,8 13,6 8,9	11 6 2 3 2	5 2 - - -
115 Großhabersdorf (16 / 15,233)	3 336 2 395 71,8	2 359 1,5 16/ 2	CSU SPD GRÜNE FREIE WÄHLER	792 468 340 759	33,6 19,8 14,4 32,2	6 3 2 5	- - - 2

\*) Betrifft die Landesvereinigung FREIE WÄHLER Bayern.

## Noch: 10. Wahl der Gemeinderäte in den kreisangehörigen Gemeinden in Bayern 2014 nach Gemeinden

## Noch: 10.5 Mittelfranken

G e m e i n d e (mögliche Stimmzahl je Wähler / durch- schnittlich vergebene Stimmzahl je Wähler)	Stimme- rechtigte	Gültige Stimmzettel	Wahlvorschlag	Gewichtete Stimmen		Sitze	
	Wähler	ungültige Stz. in %		Anzahl	%	ins- gesamt	dar. Frauen
	Wahlbetei- ligung in %	Sitze insg./ dar. Frauen					
Noch: Landkreis 573 Fürth							
120 Langenzenn, St (24 / 22,474)	8 574 5 444 63,5	5 334 2,0 24/ 8	CSU SPD GRÜNE Freie Wähler e.V. FDP	2 150 1 581 626 715 262	40,3 29,6 11,7 13,4 4,9	10 7 3 3 1	3 3 1 1 -
122 Oberasbach, St (24 / 22,059)	14 313 7 844 54,8	7 738 1,4 24/ 5	CSU SPD GRÜNE Freie Wähler e.V. FDP/Freie Oberasbacher Bürger e.V.	3 000 2 948 560 864 366	38,8 38,1 7,2 11,2 4,7	9 9 2 3 1	2 3 - - -
123 Obermichelbach (16 / 15,126)	2 569 1 849 72,0	1 827 1,2 16/ 6	CSU SPD GRÜNE Freie Wähler	783 207 250 587	42,9 11,3 13,7 32,1	7 2 2 5	2 - 2 2
124 Puschendorf (28 / 25,783)	1 778 1 365 76,8	1 333 2,3 14/ 1	CSU SPD Freie Wähler e.V.	456 437 440	34,2 32,8 33,0	5 4 5	- - 1
125 Roßtal, M (20 / 18,678)	7 877 5 217 66,2	5 105 2,1 20/ 7	CSU SPD FREIE WÄHLER*)/Freie Wähler e.V. GRÜNE	1 542 1 850 1 114 599	30,2 36,2 21,8 11,7	6 7 5 2	4 2 - 1
126 Seukendorf (16 / 14,961)	2 560 1 490 58,2	1 465 1,7 16/ 5	CSU SPD Freie Wähler Seukendorf-Hiltmannsdorf	546 533 386	37,3 36,4 26,3	6 6 4	2 2 1
127 Stein, St (24 / 21,736)	11 434 6 236 54,5	6 091 2,3 24/ 6	CSU SPD GRÜNE Steiner Bürger-Gemeinschaft Freie Wähler FDP/Freie Bürger	1 936 905 433 1 897 654 266	31,8 14,9 7,1 31,1 10,7 4,4	8 3 2 7 3 1	1 1 - 1 2 1
129 Tuchenbach (24 / 23,298)	1 105 867 78,5	859 0,9 12/ 2	Interessen-Gemeinschaft Wählergemeinschaft Alternative für Tuchenbach	470 194 195	54,7 22,6 22,7	6 3 3	1 1 -
130 Veitsbronn (20 / 19,052)	5 209 3 519 67,6	3 451 1,9 20/ 3	CSU SPD Wählergemeinschaft Bürger handeln	1 582 1 131 738	45,8 32,8 21,4	9 7 4	- 2 1
133 Wilhermsdorf, M (20 / 18,948)	4 026 2 875 71,4	2 833 1,5 20/ 9	CSU SPD Freie Wähler	1 479 751 603	52,2 26,5 21,3	11 5 4	4 3 2
134 Zirndorf, St (30 / 27,043)	20 276 10 040 49,5	9 884 1,6 30/ 9	CSU SPD FREIE WÄHLER*) GRÜNE	3 635 3 709 1 292 1 248	36,8 37,5 13,1 12,6	11 11 4 4	3 4 1 1
Landkreis zusammen	93 307 55 998 60,0	55 001 1,8 274/ 72	CSU SPD FREIE WÄHLER *) GRÜNE Sonstige zusammen darunter übrige Parteien gemeinsame Wahlvorschläge Wählergruppen	18 363 16 274 1 292 4 540 14 532 262 4 157 10 113	33,4 29,6 2,3 8,3 26,4 0,5 7,6 18,4	94 74 4 19 83 1 18 64	22 23 1 5 21 - 6 15
<b>Landkreis 574 Nürnberger Land</b>							
111 Alfeld (24 / 21,943)	902 646 71,6	636 1,5 12/ 2	CSU Freie Wähler Wählergemeinschaft-Bürgerforum-Alfeld	244 286 106	38,5 44,9 16,6	5 5 2	1 1 -
112 Altdorf b.Nürnberg, St (24 / 22,215)	12 236 6 479 53,0	6 376 1,6 24/ 7	CSU SPD GRÜNE FREIE WÄHLER/Unabhängige Liste e.V.	2 074 1 976 898 1 428	32,5 31,0 14,1 22,4	8 8 3 5	2 3 1 1
117 Burgthann (24 / 21,891)	9 117 5 269 57,8	5 182 1,7 24/ 6	CSU SPD GRÜNE Freie Wähler Wahlgemeinschaft Grub	2 386 1 279 549 733 235	46,0 24,7 10,6 14,1 4,5	11 6 3 3 1	2 2 1 1 -
120 Engelthal (24 / 22,661)	943 766 81,2	755 1,4 12/ 3	CSU SPD Bürgerblock/Freie Wähler	347 101 307	45,9 13,4 40,7	5 2 5	1 1 1

\*) Betrifft die Landesvereinigung FREIE WÄHLER Bayern.

## Noch: 10. Wahl der Gemeinderäte in den kreisangehörigen Gemeinden in Bayern 2014 nach Gemeinden

## Noch: 10.5 Mittelfranken

G e m e i n d e (mögliche Stimmzahl je Wähler / durch- schnittlich vergebene Stimmzahl je Wähler)	Stimme- rechtigte	Gültige Stimmzettel	Wahlvorschlag		Gewichtete Stimmen		Sitze	
	Wähler	ungültige Stz. in %			Anzahl	%	ins- gesamt	dar. Frauen
	Wahlbetei- ligung in %	Sitze insg./ dar. Frauen						
Noch: Landkreis 574 Nürnberger Land								
123 Feucht, M (24 / 21,781)	10 500 6 193 59,0	6 079 CSU 1,8 SPD 24/ 10 GRÜNE	2 540 1 903 752 345 247 292	41,8 31,3 12,4 5,7 4,1 4,8	10 8 3 1 1 1	3 5 2 -		
		Freie Wählergemeinschaft e.V. Die Unabhängigen, UCS e.V. DIE FRANKEN						
128 Happurg (16 / 15,099)	2 950 2 136 72,4	2 105 CSU 1,5 SPD 16/ 3 Freie Wahlgemeinschaft	736 382 987	35,0 18,2 46,9	6 3 7	1 2 -		
129 Hartenstein (24 / 21,983)	1 095 717 65,5	695 CSU/Wählergemeinschaft 3,1 SPD/Freie Wählervereinigung 12/ 1 Freie Wählergemeinschaft Hartenstein und Umgebung Bürgergemeinschaft	248 115 249 83	35,6 16,6 35,8 11,9	4 2 4 2	1 -		
131 Henfenfeld (24 / 22,117)	1 510 943 62,5	930 CSU/Freie Wählergemeinschaft 1,4 SPD/Freier Bürgerblock 12/ 1	396 534	42,6 57,4	5 7	- 1		
132 Hersbruck, St (24 / 22,007)	9 865 5 258 53,3	5 144 CSU 2,2 SPD 24/ 6 GRÜNE Freier Rathausblock	1 773 1 245 769 1 357	34,5 24,2 15,0 26,4	8 6 4 6	- 2 2 2		
135 Kirchensittenbach (28 / 26,244)	1 649 1 343 81,4	1 322 CSU 1,6 SPD 14/ 2 Wählergemeinschaft für die gesamte Gemeinde Freie Wähler/UBB	340 185 282 515	25,7 14,0 21,3 39,0	4 2 3 5	2 -		
138 Lauf a.d.Pegnitz, St (30 / 26,754)	20 673 12 681 61,3	12 427 CSU 2,0 SPD 30/ 4 GRÜNE Freie Wähler Ortsverband FDP	3 813 2 800 2 821 2 354 639	30,7 22,5 22,7 18,9 5,1	9 7 7 6 1	- 2 2 -		
139 Leinburg (20 / 18,110)	5 314 3 023 56,9	2 975 CSU 1,6 SPD 20/ 4 Freie Wahlgemeinschaft e.V.	948 985 1 042	31,9 33,1 35,0	6 7 7	2 1 1		
140 Neuhaus a.d.Pegnitz, M (28 / 26,105)	2 296 1 726 75,2	1 692 CSU 2,0 SPD 14/ 4 Bürgergemeinschaft Neuhaus und Umgebung	716 610 366	42,3 36,1 21,6	6 5 3	3 1 -		
141 Neunkirchen a.Sand (16 / 15,058)	3 750 2 465 65,7	2 420 CSU 1,8 SPD 16/ 5 Freie Wähler	736 927 757	30,4 38,3 31,3	5 6 5	1 4 -		
145 Offenhausen (24 / 22,648)	1 304 1 027 78,8	1 017 CSU/Freie Wählergemeinschaft 1,0 SPD 12/ 2 Unabhängiger Bürgerblock	367 126 524	36,1 12,4 51,5	4 2 6	- -		
146 Ottensoos (28 / 26,354)	1 639 1 220 74,4	1 202 CSU 1,5 SPD 14/ 6 Freie Wahlgemeinschaft	561 211 430	46,7 17,6 35,8	7 2 5	3 2 1		
147 Pommelsbrunn (20 / 18,670)	4 229 2 389 56,5	2 342 CSU 2,0 SPD 20/ 4 GRÜNE Freie Wahlgemeinschaft	703 733 278 628	30,0 31,3 11,9 26,8	6 6 3 5	- 2 1 1		
150 Reichenschwand (28 / 25,563)	1 876 1 240 66,1	1 217 CSU 1,9 SPD 14/ 1 Freie Wahlgemeinschaft e.V.	355 468 394	29,2 38,4 32,3	4 5 5	- 1 -		
152 Röthenbach/Pegnitz, St (24 / 21,888)	8 979 5 559 61,9	5 451 CSU 1,9 SPD 24/ 6 GRÜNE FREIE WÄHLER e.V.	1 450 1 763 646 1 592	26,6 32,3 11,8 29,2	6 8 3 7	2 3 1 -		
154 Rückersdorf (16 / 15,252)	3 561 2 366 66,4	2 340 CSU 1,1 SPD 16/ 5 GRÜNE Rückersdorfer Unabhängige Wähler FDP	952 563 232 516 77	40,7 24,1 9,9 22,1 3,3	6 4 2 4 -	1 2 -		
155 Schnaittach, M (20 / 18,833)	6 473 4 454 68,8	4 388 CSU 1,5 SPD 20/ 5 BUNTE LISTE/FREIE WÄHLER/GRÜNE	2 092 1 449 847	47,7 33,0 19,3	9 7 4	2 1 2		
156 Schwaig b.Nürnberg (20 / 18,531)	6 642 3 525 53,1	3 477 CSU 1,4 SPD 20/ 8 GRÜNE Freie Wahlgemeinschaft FDP	1 114 613 603 1 023 124	32,0 17,6 17,3 29,4 3,6	6 4 3 6 1	2 3 1 1 1		

\*) Betrifft die Landesvereinigung FREIE WÄHLER Bayern.

## Noch: 10. Wahl der Gemeinderäte in den kreisangehörigen Gemeinden in Bayern 2014 nach Gemeinden

## Noch: 10.5 Mittelfranken

G e m e i n d e (mögliche Stimmzahl je Wähler / durch- schnittlich vergebene Stimmzahl je Wähler)	Stimme- rechtigte	Gültige Stimmzettel	Wahlvorschlag	Gewichtete Stimmen		Sitze	
	Wähler	ungültige Stz. in %		Anzahl	%	ins- gesamt	dar. Frauen
	Wahlbetei- ligung in %	Sitze insg./ dar. Frauen					
Noch: Landkreis 574 Nürnberger Land							
157 Schwarzenbruck (20 / 18,414)	6 510 3 529 54,2	3 491 CSU 1,1 SPD 20/ 5 GRÜNE	CSU SPD GRÜNE Freie Wahlgemeinschaft e.V.	1 104 1 484 631 272	31,6 42,5 18,1 7,8	6 8 4 2	1 2 2 -
158 Simmelsdorf (16 / 15,101)	2 555 1 902 74,4	1 884 CSU 0,9 Freie Wahlgemeinschaft Simmelsdorf u.Umg. 16/ 3 die UNABHÄNGIGEN	CSU Freie Wahlgemeinschaft Simmelsdorf u.Umg. UNABHÄNGIGEN	653 764 467	34,7 40,5 24,8	6 6 4	2 - 1
160 Velden, St (24 / 22,579)	1 440 909 63,1	901 CSU/Freie Bürger 0,9 SPD/Freie Wählervereinigung 12/ 3	CSU/Freie Bürger SPD/Freie Wählervereinigung	352 549	39,1 60,9	5 7	1 2
161 Vorra (24 / 22,261)	1 396 891 63,8	873 CSU 2,0 SPD 12/ 1 Freie Wählergemeinschaft Unabhängige Liste Gemeinde	CSU SPD Freie Wählergemeinschaft Unabhängige Liste Gemeinde	302 354 99 118	34,6 40,5 11,3 13,6	4 5 1 2	- 1 - -
164 Winkelhaid (16 / 15,076)	3 306 2 124 64,2	2 096 CSU 1,3 SPD 16/ 3 GRÜNE	CSU SPD GRÜNE Freie Wählergemeinschaft e.V. Unabhängige Winkelhaider Alternative	1 078 361 210 280 167	51,4 17,2 10,0 13,3 8,0	8 3 2 2 1	2 - 1 - -
Landkreis zusammen	132 710 80 780 60,9	79 417 CSU 1,7 SPD 470/ 110 FREIE WÄHLER *) GRÜNE Sonstige zusammen darunter übrige Parteien gemeinsame Wahlvorschläge Wählergruppen	CSU SPD FREIE WÄHLER *) GRÜNE Sonstige zusammen darunter übrige Parteien gemeinsame Wahlvorschläge Wählergruppen	27 017 20 518 - 8 389 23 493 1 132 3 408 18 953	34,0 25,8 - 10,6 29,6 1,4 4,3 23,9	151 114 - 37 168 3 38 127	33 40 - 14 23 1 7 15
Landkreis 575 Neustadt a.d.Aisch-Bad Windsheim							
112 Bad Windsheim, St (24 / 22,126)	9 645 5 814 60,3	5 631 CSU 3,1 SPD 24/ 5 FWG	CSU SPD FWG LISTE LAND FDP/Freie Bürger W i R	1 857 971 1 186 700 233 684	33,0 17,2 21,1 12,4 4,1 12,2	8 4 5 3 1 3	1 2 1 - 1 -
113 Baudenbach, M (24 / 21,759)	901 688 76,4	681 CSU/Freie Bürger 1,0 Freie Wähler 12/ 2 Wählergemeinschaft Hambühl	CSU/Freie Bürger Freie Wähler Wählergemeinschaft Hambühl	307 281 93	45,1 41,3 13,6	5 5 2	1 1 -
115 Burgbernheim, St (32 / 28,320)	2 408 1 520 63,1	1 486 CSU 2,2 SPD 16/ 1 Freie Bürger	CSU SPD Freie Bürger	525 376 585	35,3 25,3 39,4	6 4 6	1 - -
116 Burghaslach, M (28 / 25,297)	1 984 1 406 70,9	1 378 CSU/FWG 2,0 Freie Gemeindefliste 14/ 3 Wählergemeinschaft Gleißenberg Neue Bürgerliste	CSU/FWG Freie Gemeindefliste Wählergemeinschaft Gleißenberg Neue Bürgerliste	545 358 147 328	39,6 26,0 10,7 23,8	6 4 1 3	1 2 - -
117 Dachsbach, M (24 / 22,160)	1 393 971 69,7	956 Bürgerblock/Freie Wählergemeinschaft 1,5 Einigkeit und Gerechtigkeit Rauschenberg 12/ 2 Einigkeit Oberhöchstädt Wählergruppe Aktive Frauen Jungwählergruppe	Bürgerblock/Freie Wählergemeinschaft Einigkeit und Gerechtigkeit Rauschenberg Einigkeit Oberhöchstädt Aktive Frauen Jungwählergruppe	271 240 229 106 110	28,3 25,1 24,0 11,0 11,5	4 3 3 1 1	- 1 - 1 -
118 Diespeck (16 / 14,994)	2 968 1 924 64,8	1 903 CSU 1,1 SPD 16/ 4 Bürgerforum	CSU SPD Bürgerforum	877 452 574	46,1 23,8 30,2	7 4 5	1 2 1
119 Dietersheim (28 / 8,699)	1 721 1 061 61,7	1 048 CSU/Fr.Bürger/Fr.Wg./Unabh.Wg./Interessen.gem.Wahl 1,2 ohne Wahlvorschlag 14/ 4	CSU/Fr.Bürger/Fr.Wg./Unabh.Wg./Interessen.gem.Wahl ohne Wahlvorschlag	1 033 15	98,5 1,5	14 -	4 -
121 Emskirchen, M (20 / 18,668)	4 708 3 137 66,6	3 090 CSU 1,5 SPD 20/ 6 ÖDP	CSU SPD ÖDP Freie Wähler e.V.	1 065 637 807 581	34,5 20,6 26,1 18,8	7 4 5 4	3 1 1 1
122 Ergersheim (12 / 11,321)	901 699 77,6	694 Freie Wählergemeinschaft 0,7 Wählergemeinschaft Gemeinde Ermetzhofen 12/ 1	Freie Wählergemeinschaft Wählergemeinschaft Gemeinde Ermetzhofen	411 283	59,3 40,7	7 5	1 -
124 Gallmersgarten (16 / 5,325)	621 417 67,1	412 Freie Bürger 1,2 ohne Wahlvorschlag 8/ 1	Freie Bürger ohne Wahlvorschlag	408 4	99,1 0,9	8 -	1 -

\*) Betrifft die Landesvereinigung FREIE WÄHLER Bayern.



## Noch: 10. Wahl der Gemeinderäte in den kreisangehörigen Gemeinden in Bayern 2014 nach Gemeinden

## Noch: 10.5 Mittelfranken

G e m e i n d e (mögliche Stimmzahl je Wähler / durch- schnittlich vergebene Stimmzahl je Wähler)	Stimme- rechtigte	Gültige Stimmzettel	Wahlvorschlag	Gewichtete Stimmen		Sitze	
	Wähler	ungültige Stz. in %		Anzahl	%	ins- gesamt	dar. Frauen
	Wahlbetei- ligung in %	Sitze insg./ dar. Frauen					
Noch: Landkreis 575 Neustadt a.d.Aisch-Bad Windsheim							
125 Gerhardshofen (28 / 25,406)	1 999 1 322 66,1	1 285 CSU 2,8 Wahrheit und Gerechtigkeit 14/ 2 Bürgerliste Aktiv in die Zukunft Altes bewahren-Zukunft gestalten Jungwähler Gerhardshofen Mitbestimmen-Mitgestalten Bürgerforum		241 144 184 225 112 89 104 186	18,8 11,2 14,4 17,5 8,7 6,9 8,1 14,5	3 2 2 2 1 1 1 2	1 - - - - - 1 -
127 Gollhofen (08 / 7,741)	659 464 70,4	459 Freie Wählergemeinschaft 1,1 Wählervereinigung Gollachostheim 8/ 2		344 115	75,0 25,0	6 2	1 1
128 Gutenstetten (24 / 22,431)	1 049 820 78,2	807 CSU/Freie Wählergemeinschaft 1,6 GRÜNE 12/ 2 Unabhängige Bürger		443 141 223	54,8 17,5 27,7	7 2 3	1 1 -
129 Hagenbüchach (24 / 21,661)	1 031 757 73,4	749 Bürgerinnen und Bürger 1,1 WIR für Hagenbüchach 12/ 2		176 573	23,5 76,5	3 9	- 2
130 Hemmersheim (08 / 7,563)	572 424 74,1	414 Freie Wählergemeinschaft 2,4 Freie Wählergemeinschaft Gülchsheim 8/ 0 Freie Wählergemeinschaft Lipprichhausen Freie Wählergemeinschaft Pfahlenheim		133 121 70 90	32,1 29,3 17,0 21,7	3 2 1 2	- - - -
133 Illesheim (16 / 6,227)	715 489 68,4	489 Freie Bürger 0,0 ohne Wahlvorschlag 8/ 1		488 1	99,8 0,2	8 -	1 -
134 Ippesheim, M (12 / 11,241)	961 626 65,1	622 Wählergemeinschaft 0,6 Dorfgemeinschaft Herrnbrechtheim 12/ 0 Wählergemeinschaft Bullenheim		247 199 176	39,7 31,9 28,4	5 4 3	- - -
135 Ipsheim, M (28 / 23,519)	1 685 1 203 71,4	1 185 Ipsheimer Bürger 1,5 Freie Wähler-Ortsteile 14/ 1		560 625	47,3 52,7	7 7	1 -
138 Langenfeld (24 / 22,319)	811 601 74,1	589 CSU 2,0 SPD/Langenfelder Bürger 12/ 4 Freie Wähler/Dorfgemeinschaft		209 104 276	35,5 17,6 46,8	4 2 6	1 1 2
143 Marktbergel, M (24 / 20,814)	1 248 932 74,7	913 CSU/Wählergemeinschaft 2,0 Freie Wähler 12/ 1		583 330	63,9 36,1	8 4	1 -
144 Markt Bibart, M (24 / 22,399)	1 492 1 124 75,3	1 106 CSU 1,6 SPD 12/ 2 Unabhängige Wählergemeinschaft		519 301 286	46,9 27,2 25,9	6 3 3	1 - 1
145 Markt Erlbach, M (20 / 18,482)	4 422 3 042 68,8	2 967 CSU 2,5 SPD 20/ 6 Freie Wählerliste Bürgerblock/Die unabhängigen Demokraten		1 001 697 829 440	33,7 23,5 27,9 14,8	7 5 5 3	1 2 2 1
146 Markt Nordheim, M (12 / 11,279)	931 782 84,0	774 Freie Wähler 1,0 Örtliche Wählergemeinschaft Ulsenheim 12/ 1 Freie Wähler Herbolzheim		274 268 232	35,4 34,7 30,0	4 4 4	- - 1
147 Markt Taschendorf, M (24 / 19,807)	829 548 66,1	538 Bürgerblock 1,8 Freie Wählergemeinschaft 12/ 2		386 152	71,8 28,2	9 3	1 1
150 Münchsteinach (24 / 21,670)	1 167 798 68,4	779 Bürgerforum 2,4 Freie Wähler Altershausen 12/ 2 Freie Wähler Neuebersbach		491 204 84	63,1 26,2 10,7	8 3 1	1 1 -
152 Neuhof a.d.Zenn, M (28 / 23,343)	1 708 1 209 70,8	1 191 CSU/Freie Bürger 1,5 GRÜNE 14/ 4 Bürgernahe Liste		865 68 258	72,6 5,7 21,7	10 1 3	4 - -
153 Neustadt a.d.Aisch, St (24 / 22,248)	10 264 6 022 58,7	5 913 CSU 1,8 SPD 24/ 6 GRÜNE Freie Wählergemeinschaft		1 728 2 510 850 825	29,2 42,5 14,4 14,0	7 10 4 3	1 3 1 1
155 Oberickelsheim (08 / 7,727)	563 444 78,9	432 Oberickelsheim 2,7 Wählergemeinschaft Rodheim 8/ 1 Einheit Geißlingen		147 143 142	34,0 33,1 32,9	3 3 2	1 - -
156 Oberzenn, M (28 / 25,227)	2 100 1 479 70,4	1 448 CSU 2,1 Freie Wählergemeinschaft 14/ 3 Liste Land Freie Bürger Wählergemeinschaft Egenhausen Bürgerliste Urphertshofen		312 344 271 217 165 139	21,6 23,8 18,7 15,0 11,4 9,6	3 3 3 2 2 1	1 1 1 - - -

\*) Betrifft die Landesvereinigung FREIE WÄHLER Bayern.

## Noch: 10. Wahl der Gemeinderäte in den kreisangehörigen Gemeinden in Bayern 2014 nach Gemeinden

## Noch: 10.5 Mittelfranken

G e m e i n d e (mögliche Stimmzahl je Wähler / durch- schnittlich vergebene Stimmzahl je Wähler)	Stimme- rechtigte	Gültige Stimmzettel	Wahlvorschlag	Gewichtete Stimmen		Sitze	
	Wähler	ungültige Stz. in %		Anzahl	%	ins- gesamt	dar. Frauen
	Wahlbetei- ligung in %	Sitze insg./ dar. Frauen					
Noch: Landkreis 575 Neustadt a.d.Aisch-Bad Windsheim							
157 Oberscheinfeld, M (24 / 20,597)	961 737 76,7	730 0,9 12/ 1	CSU/Bürgerblock Freie Wähler Wählergruppe Prühl Wählerliste Oberambach-Herpersdorf Wählerliste Appenfelden	256 165 108 95 106	35,0 22,6 14,8 13,1 14,5	4 3 2 1 2	- - - - 1
161 Scheinfeld, St (16 / 14,950)	3 714 2 454 66,1	2 388 2,7 16/ 5	CSU SPD Überparteiliche Wählergemeinschaft	673 1 064 651	28,2 44,6 27,3	5 7 4	1 2 2
163 Simmershofen (08 / 7,723)	751 578 77,0	567 1,9 8/ 0	Wahlgemeinschaft Freie Wählergemeinschaft Equarhofen Freie Wähler Hohlach Freie Wähler Auernhofen Wählergemeinschaft Adelhofen	137 131 113 93 93	24,2 23,1 20,0 16,4 16,4	2 2 2 1 1	- - - - -
165 Sugenheim, M (28 / 25,089)	1 868 1 320 70,7	1 300 1,5 14/ 0	CSU/Überparteiliche Wählergemeinschaft SPD Freie Wähler Oberer Ehegrund Unabhängige Wähler Freie Wählergemeinschaft Ullstadt	199 240 477 230 154	15,3 18,5 36,7 17,7 11,8	2 3 5 2 2	- - - - -
166 Trautskirchen (24 / 21,136)	1 051 763 72,6	740 3,0 12/ 2	CSU/Interessengemeinschaft SPD Freie Wähler*)	434 128 178	58,6 17,3 24,0	7 2 3	1 - 1
167 Uehlfeld, M (32 / 29,044)	2 280 1 345 59,0	1 304 3,0 16/ 3	CSU/Freie Bürger SPD GRÜNE Freie Wählergruppe BÜRGERBLOCK Überparteiliche Wählergruppe Schornweisach WG Peppenhöchstädt-Gottesgab-Rohensaas	277 107 207 309 233 171	21,3 8,2 15,9 23,7 17,9 13,1	3 1 3 4 3 2	- 1 1 - 1 -
168 Uffenheim, St (20 / 19,040)	4 960 3 230 65,1	3 186 1,4 20/ 4	CSU SPD GRÜNE FWG Bürgerliste	972 854 196 737 427	30,5 26,8 6,2 23,1 13,4	6 5 1 5 3	- 1 1 1 1
179 Weigenheim (12 / 11,352)	797 606 76,0	603 0,5 12/ 2	Freie Wählergemeinschaft Wählergemeinschaft Reusch Wählergruppe Geckenheim	302 210 91	50,0 34,8 15,1	6 4 2	1 1 -
181 Wilhelmsdorf (24 / 21,741)	1 138 711 62,5	703 1,1 12/ 1	CSU/FB FWG UWG	283 242 178	40,3 34,3 25,4	5 4 3	- 1 -
Landkreis zusammen	78 976 52 467 66,4	51 460 1,9 510/ 89	CSU SPD FREIE WÄHLER *) GRÜNE Sonstige zusammen darunter übrige Parteien gemeinsame Wahlvorschläge Wählergruppen	9 979 8 337 178 1 462 31 504 807 5 562 25 115	19,4 16,2 0,3 2,8 61,2 1,6 10,8 48,8	69 52 3 11 375 5 74 296	13 14 1 4 57 1 15 41
Landkreis 576 Roth							
111 Abenberg, St (20 / 18,716)	4 413 2 937 66,6	2 887 1,7 20/ 3	CSU SPD Freie Wähler e.V.	1 156 1 186 545	40,0 41,1 18,9	8 8 4	- 2 1
113 Allersberg, M (20 / 18,191)	6 237 3 083 49,4	3 014 2,2 20/ 5	CSU SPD Allersberger Bürger-Forum Freie Wähler e.V.	1 187 795 531 501	39,4 26,4 17,6 16,6	8 5 4 3	3 1 1 -
117 Büchenbach (20 / 18,255)	4 273 2 806 65,7	2 763 1,5 20/ 5	CSU SPD Unabhängige Wählergemeinschaft e.V.	869 535 1 359	31,5 19,3 49,2	6 4 10	1 1 3
121 Georgensgmünd (20 / 18,871)	5 279 3 031 57,4	2 976 1,8 20/ 4	CSU SPD GRÜNE Freie unabhängige Wähler Wir Gmünder-näher am Bürger	837 770 382 528 459	28,1 25,9 12,8 17,8 15,4	6 5 3 3 3	1 3 - - -
122 Greding, St (20 / 18,676)	5 506 4 070 73,9	3 984 2,1 20/ 4	CSU SPD Freie Wähler*) FDP	1 771 740 1 127 346	44,4 18,6 28,3 8,7	9 4 5 2	1 - 2 1
126 Heideck, St (16 / 15,183)	3 682 2 876 78,1	2 842 1,2 16/ 6	CSU SPD FREIE WÄHLER e.V. Christl. Wählergemeinschaft Heideck u.Ortst. e.V.	1 074 183 1 220 365	37,8 6,4 42,9 12,9	6 1 7 2	3 1 2 -

\*) Betrifft die Landesvereinigung FREIE WÄHLER Bayern.

## Noch: 10. Wahl der Gemeinderäte in den kreisangehörigen Gemeinden in Bayern 2014 nach Gemeinden

## Noch: 10.5 Mittelfranken

G e m e i n d e (mögliche Stimmzahl je Wähler / durch- schnittlich vergebene Stimmzahl je Wähler)	Stimme- rechtigte	Gültige Stimmzettel	Wahlvorschlag		Gewichtete Stimmen		Sitze		
	Wähler	ungültige Stz. in %			Anzahl	%	ins- gesamt	dar. Frauen	
	Wahlbetei- ligung in %	Sitze insg./ dar. Frauen							
Noch: Landkreis 576 Roth									
127 Hilpoltstein, St (24 / 22,149)	10 082 6 438 63,9	6 315 CSU 1,9 SPD 24/ 8 Freie Wähler	2 139 2 407 1 769	33,9 38,1 28,0	8 9 7	4 4 -			
128 Kammerstein (14 / 13,090)	2 283 1 477 64,7	1 439 CSU 2,6 SPD 14/ 3 Freie Wähler	434 314 691	30,2 21,8 48,0	4 3 7	1 2 -			
132 Schwanstetten, M (20 / 18,601)	5 963 3 982 66,8	3 918 CSU 1,6 SPD 20/ 3 GRÜNE Freie Wähler	1 414 1 640 421 443	36,1 41,8 10,7 11,3	7 9 2 2	1 2 - -			
137 Rednitzhembach (20 / 18,656)	5 583 3 394 60,8	3 311 CSU 2,4 SPD 20/ 5 FREIE WÄHLER*) GRÜNE Neutraler Block/Parteilose Wähler	1 352 794 355 286 524	40,8 24,0 10,7 8,6 15,8	8 5 2 2 3	1 2 2 - -			
141 Röttenbach (28 / 25,441)	2 252 1 517 67,4	1 478 CSU 2,6 SPD 14/ 0 FWG	723 225 530	48,9 15,2 35,9	7 2 5	- - -			
142 Rohr (16 / 15,337)	2 874 2 224 77,4	2 195 CSU 1,3 SPD 16/ 3 Die FREIEN WÄHLER in der Gde e.V. Die Unabhängigen Wähler	697 660 624 214	31,8 30,1 28,4 9,7	5 5 4 2	- 3 - -			
143 Roth, St (30 / 26,627)	19 484 8 714 44,7	8 402 CSU 3,6 SPD 30/ 9 GRÜNE Freie Wähler Ortsverband FDP Wählergemeinschaft verschiedener Gemeinden DIE FRANKEN	2 778 2 225 713 1 532 342 439 373	33,1 26,5 8,5 18,2 4,1 5,2 4,4	10 8 3 5 1 2 1	2 2 2 2 1 - -			
147 Spalt, St (20 / 18,727)	4 091 2 559 62,6	2 512 CSU 1,8 SPD 20/ 5 Frauen auch ins Rathaus Unabhängige Wählergemeinschaft/Freie Wähler Landliste Freie Wählerschaft Großweingarten	823 269 368 378 334 340	32,8 10,7 14,6 15,0 13,3 13,5	6 2 3 3 3 3	1 1 3 - - -			
148 Thalmässing, M (20 / 18,844)	4 123 2 970 72,0	2 910 CSU 2,0 SPD 20/ 5 FREIE WÄHLER*)/FW Thalmässinger Liste	953 431 543 983	32,8 14,8 18,7 33,8	6 3 4 7	1 2 1 1			
151 Wendelstein, M (24 / 21,998)	12 965 8 252 63,6	8 118 CSU 1,6 SPD 24/ 9 GRÜNE Freie Wähler e.V.	3 709 3 042 681 686	45,7 37,5 8,4 8,5	11 9 2 2	5 3 1 -			
Landkreis zusammen	99 090 60 330 60,9	59 064 CSU 2,1 SPD 318/ 77 FREIE WÄHLER *) GRÜNE Sonstige zusammen darunter übrige Parteien gemeinsame Wahlvorschläge Wählergruppen	21 916 16 216 1 482 2 483 16 967 1 061 543 15 363	37,1 27,5 2,5 4,2 28,7 1,8 0,9 26,0	115 82 7 12 102 4 4 94	25 29 4 3 16 2 1 13			
Landkreis 577 Weißenburg-Gunzenhausen									
111 Absberg, M (24 / 21,624)	1 101 718 65,2	707 Neues Dorf 1,5 Wählergruppe Kalbensteinberg 12/ 3 Wählergruppe Igelsbach	371 204 132	52,4 28,9 18,7	6 4 2	1 1 1			
113 Alesheim (12 / 11,085)	781 565 72,3	556 CSU/Freie Wähler 1,6 Freie Wählergemeinschaft Trommetsheim 12/ 2	337 219	60,6 39,4	7 5	2 -			
114 Muhr a.See (28 / 10,023)	1 803 1 012 56,1	970 Gemeinschaftsliste 4,2 ohne Wahlvorschlag 14/ 4	967 3	99,7 0,3	14 -	4 -			
115 Bergen (12 / 11,289)	872 705 80,8	700 Freie Wählergruppe Thalmannsfeld-Dannhausen-Syburg 0,7 Wählergemeinschaft 12/ 0 Wählergemeinschaft Geyern Freie Wählergemeinschaft Kaltenbuch	266 289 90 55	38,0 41,2 12,9 7,9	5 5 1 1	- - - -			
120 Burgsalach (24 / 21,560)	939 684 72,8	675 Dorfgemeinschaft 1,3 Dorfgemeinschaft Pfrauendorf 12/ 0 Freie Wählergemeinschaft Indernbuch	358 207 110	53,1 30,7 16,3	6 4 2	- - -			

\*) Betrifft die Landesvereinigung FREIE WÄHLER Bayern.

## Noch: 10. Wahl der Gemeinderäte in den kreisangehörigen Gemeinden in Bayern 2014 nach Gemeinden

## Noch: 10.5 Mittelfranken

G e m e i n d e (mögliche Stimmzahl je Wähler / durch- schnittlich vergebene Stimmzahl je Wähler)	Stimme- rechtigte	Gültige Stimmzettel	Wahlvorschlag	Gewichtete Stimmen		Sitze	
	Wähler	ungültige Stz. in %		Anzahl	%	ins- gesamt	dar. Frauen
	Wahlbetei- ligung in %	Sitze insg./ dar. Frauen					
Noch: Landkreis 577 Weißenburg-Gunzenhausen							
122 Dittenheim (24 / 22,175)	1 416 1 077 76,1	1 070 0,6 12/ 1	Freie Wählergemeinschaft Freie Wählergemeinschaft Sammenheim Bürgerliste Windsfeld Wahlgemeinschaft Sausenhofen	568 198 171 133	53,1 18,5 16,0 12,4	6 2 2 2	- 1 - -
125 Ellingen, St (16 / 15,012)	2 948 1 972 66,9	1 933 2,0 16/ 3	CSU SPD Freie Wähler	675 855 403	34,9 44,2 20,9	6 7 3	- 2 1
127 Ettenstatt (16 / 13,701)	681 509 74,7	505 0,8 8/ 2	Freie Wählergemeinschaft Freie Wählergemeinschaft Hundsdorf-Rohrbach Freie Wählergemeinschaft Reuth unter Neuhaus	310 118 77	61,4 23,3 15,2	5 2 1	2 - -
133 Gnotzheim, M (16 / 7,017)	677 404 59,7	403 0,2 8/ 0	CSU/Freie Bürger ohne Wahlvorschlag	393 10	97,6 2,4	8 -	- -
136 Gunzenhausen, St (24 / 21,833)	13 135 7 544 57,4	7 397 1,9 24/ 6	CSU SPD GRÜNE Freie Wähler FDP	3 148 2 302 907 737 303	42,6 31,1 12,3 10,0 4,1	10 8 3 2 1	2 3 1 - -
138 Haundorf (28 / 25,679)	2 132 1 369 64,2	1 341 2,0 14/ 3	SPD Freie Wählergemeinschaft Gräfensteinberg Wählergemeinschaft Obererbach Wählergemeinschaft Eichenberg	102 508 342 289 100	7,6 37,9 25,5 21,5 7,4	1 5 4 3 1	1 1 1 - -
140 Heidenheim, M (28 / 26,031)	1 986 1 415 71,2	1 383 2,3 14/ 1	CSU/PWG Heidenheimer Liste Bürger für Bürger Liste Degersheim/Rohrbach Wählergemeinschaft Hohentrüdingen Bürgerblock FWG Hechlingen am See	561 177 162 181 76 226	40,6 12,8 11,7 13,1 5,5 16,4	6 2 1 2 1 2	- - - - 1 -
141 Höttingen (12 / 10,533)	930 659 70,9	655 0,6 12/ 2	Wählergemeinschaft Wählergemeinschaft Hausen Freie Wählergemeinschaft Fiegenstall	295 177 183	45,0 27,0 27,9	6 3 3	1 1 -
148 Langenaltheim (28 / 24,434)	1 798 1 121 62,3	1 089 2,9 14/ 4	CSU/Parteilose Wählergruppe SPD FW-Freie Wähler	387 203 499	35,5 18,7 45,8	5 3 6	1 - 3
149 Markt Berolzheim, M (24 / 20,679)	1 038 701 67,5	685 2,3 12/ 1	CSU/Freie Wähler SPD/Vereinigte Wählergruppe GRÜNE/Unabhängige Liste Bürgerliste	196 152 248 89	28,6 22,2 36,2 13,0	3 3 4 2	- - 1 -
150 Meinheim (16 / 14,636)	682 526 77,1	522 0,8 8/ 0	Gem.schaftl. Wählergr.-Unabh. Wgem./Freie Wähler Freier Wählerblock Kurzenaltheim	394 128	75,5 24,5	6 2	- -
151 Nennslingen, M (12 / 11,037)	1 120 770 68,8	757 1,7 12/ 2	Wählergruppe A Vereinigte Wählergruppe	512 245	67,6 32,4	8 4	2 -
158 Pappenheim, St (16 / 14,985)	3 142 2 210 70,3	2 165 2,0 16/ 2	CSU SPD Freie Wähler Bürgerliste	554 719 503 389	25,6 33,2 23,3 17,9	4 5 4 3	- 2 - -
159 Pfofeld (12 / 11,438)	1 184 898 75,8	892 0,7 12/ 1	Unabhängige Wählergruppe Pfofeld/Gundelshalm Freie Wählergemeinschaft Langlau/Rehenbühl Wählergemeinschaft Thannhausen	406 350 136	45,5 39,3 15,2	5 5 2	- 1 -
161 Pleinfeld, M (20 / 18,529)	5 982 3 846 64,3	3 760 2,2 20/ 7	CSU SPD Freie Wähler	1 747 696 1 317	46,5 18,5 35,0	9 4 7	2 3 2
162 Polsingen (14 / 13,236)	1 510 973 64,4	943 3,1 14/ 1	Bürger-Block Döckingen Freie Bürgergemeinschaft Ursheim Freie Wählergemeinschaft Unabhängige Wähler Trendel	341 281 204 117	36,1 29,8 21,6 12,4	5 4 3 2	1 - - -
163 Raitenbuch (24 / 9,011)	939 642 68,4	638 0,6 12/ 1	Freie Wählergemeinschaft ohne Wahlvorschlag	638 -	100,0 -	12 -	1 -
168 Solnhofen (24 / 10,746)	1 277 661 51,8	658 0,5 12/ 2	Bürgerliste Solnhofen (SPD-CSU-FW) ohne Wahlvorschlag	650 8	98,8 1,2	12 -	2 -
172 Theilenhofen (12 / 11,201)	910 683 75,1	677 0,9 12/ 1	Wählergruppe Eintracht Wählergemeinschaft Dornhausen Wählergemeinschaft Wachstein Wählergruppe Altmühl/Gundelsheim	322 123 118 114	47,5 18,3 17,4 16,8	6 2 2 2	1 - - -

\*) Betrifft die Landesvereinigung FREIE WÄHLER Bayern.

## Noch: 10. Wahl der Gemeinderäte in den kreisangehörigen Gemeinden in Bayern 2014 nach Gemeinden

## Noch: 10.5 Mittelfranken

G e m e i n d e (mögliche Stimmzahl je Wähler / durch- schnittlich vergebene Stimmzahl je Wähler)	Stimme- rechtigte	Gültige Stimmzettel	Wahlvorschlag	Gewichtete Stimmen		Sitze	
	Wähler	ungültige Stz. in %		Anzahl	%	ins- gesamt	dar. Frauen
	Wahlbetei- ligung in %	Sitze insg./ dar. Frauen					
Noch: Landkreis 577 Weißenburg-Gunzenhausen							
173 Treuchtlingen, St (24 / 21,944)	9 980	5 517	CSU	1 807	32,8	8	1
	5 671	2,7	SPD	2 008	36,4	9	2
	56,8	24/ 4	Freie Wähler	751	13,6	3	-
			Treuchtlinger Bürgerliste	512	9,3	2	-
		Junge Gemeindebürger	439	8,0	2	1	
177 Weißenburg i.Bay.,GKSt (24 / 22,290)	14 184	8 144	CSU	3 305	40,6	10	4
	8 301	1,9	SPD	2 809	34,5	8	3
	58,5	24/ 8	GRÜNE	730	9,0	2	1
			Freie Wähler	766	9,4	2	-
			FDP	306	3,8	1	-
		DIE LINKE/PIRATEN	228	2,8	1	-	
179 Westheim (12 / 11,717)	938	753	Wählergemeinschaft Westheim	325	43,2	5	-
	763	1,3	Wählergemeinschaft Hüssingen	189	25,1	3	-
	81,3	12/ 1	Ostheimer Bewerber	239	31,7	4	1
Landkreis zusammen	74 085	45 495	CSU	11 236	24,7	47	9
	46 399	1,9	SPD	9 694	21,3	45	16
	62,6	374/ 62	FREIE WÄHLER *)	-	-	-	-
			GRÜNE	1 637	3,6	5	2
			Sonstige zusammen	22 928	50,4	277	35
			darunter übrige Parteien	609	1,3	2	-
		gemeinsame Wahlvorschläge	3 152	6,9	49	6	
		Wählergruppen	19 146	42,1	226	29	
Mittelfranken zusammen	727 944	444 804	CSU	127 728	28,7	728	143
	453 056	1,8	SPD	94 033	21,1	497	161
	62,2	3 194/ 635	FREIE WÄHLER *)	2 952	0,7	14	6
			GRÜNE	25 671	5,8	121	42
			Sonstige zusammen	194 420	43,7	1 834	283
			darunter übrige Parteien	5 197	1,2	21	7
			gemeinsame Wahlvorschläge	30 863	6,9	343	55
		Wählergruppen	158 220	35,6	1 470	221	

\*) Betrifft die Landesvereinigung FREIE WÄHLER Bayern.

## Noch: 10. Wahl der Gemeinderäte in den kreisangehörigen Gemeinden in Bayern 2014 nach Gemeinden

## 10.6 Unterfranken

G e m e i n d e (mögliche Stimmzahl je Wähler / durch- schnittlich vergebene Stimmzahl je Wähler)	Stimme- rechtigte	Gültige Stimmzettel	Wahlvorschlag	Gewichtete Stimmen		Sitze	
	Wähler	ungültige Stz. in %		Anzahl	%	ins- gesamt	dar. Frauen
	Wahlbetei- ligung in %	Sitze insg./ dar. Frauen					
<b>Landkreis 671 Aschaffenburg</b>							
111 Alzenau, St (24 / 21,195)	15 199 7 335 48,3	7 172 CSU 2,2 SPD 24/ 6 GRÜNE	Freie Wähler/Parteilose Wählergemeinschaft e.V. FDP	3 341 1 418 914 793 706	46,6 19,8 12,7 11,1 9,8	11 5 3 3 2	2 2 1 - 1
112 Bessenbach (20 / 18,275)	4 535 2 885 63,6	2 840 CSU 1,6 SPD 20/ 7 GRÜNE		1 653 820 367	58,2 28,9 12,9	12 6 2	4 3 -
113 Blankenbach (24 / 21,209)	1 242 638 51,4	623 CSU 2,4 SPD 12/ 3 FWG		334 163 126	53,6 26,2 20,2	7 3 2	1 1 1
114 Karlstein a.Main (20 / 17,859)	6 421 3 133 48,8	3 075 CSU 1,9 SPD 20/ 4 GRÜNE	FDP	1 712 830 325 208	55,7 27,0 10,6 6,8	11 6 2 1	2 1 1 -
119 Geiselbach (28 / 21,182)	1 696 914 53,9	900 CSU 1,5 SPD 14/ 2		851 49	94,5 5,5	13 1	2 -
120 Glattbach (16 / 15,305)	2 735 1 926 70,4	1 894 CSU/Parteilos 1,7 SPD 16/ 4 Pro Glattbach e.V.	Bürger Glattbachs e.V.	785 291 558 260	41,4 15,4 29,5 13,7	7 2 5 2	3 1 - -
121 Goldbach, M (20 / 18,485)	8 016 4 199 52,4	4 141 CSU 1,4 SPD 20/ 7 GRÜNE	Freie Wählergemeinschaft e.V.	1 662 578 405 1 496	40,1 14,0 9,8 36,1	8 3 2 7	3 - - 4
122 Großostheim, M (24 / 21,895)	13 048 7 157 54,9	6 935 CSU 3,1 SPD 24/ 6 Junge Liste Bachgau	Freie Wähler Bachgau Frauenliste Bachgau Unabhängige Bürger Bachgau	2 924 1 844 1 103 551 236 277	42,2 26,6 15,9 7,9 3,4 4,0	10 6 4 2 1 1	3 2 - - 1 -
124 Haibach (20 / 18,447)	6 772 3 462 51,1	3 395 CSU 1,9 SPD 20/ 6 Freie Wählergemeinschaft e.V.		1 645 1 130 620	48,4 33,3 18,3	10 7 3	3 3 -
126 Heigenbrücken (28 / 24,585)	1 784 1 114 62,4	1 097 CSU 1,5 SPD 14/ 2 Aktive Bürger Heigenbrücken-Jakobsthal		388 456 253	35,4 41,5 23,1	5 6 3	- 1 1
127 Heimbuchenthal (28 / 25,032)	1 763 988 56,0	951 CSU/Bürgervereinigung 3,7 SPD/Freie Wählergemeinschaft 14/ 5		378 573	39,7 60,3	6 8	2 3
128 Heinrichsthal (16 / 14,305)	718 496 69,1	482 CSU 2,8 SPD 8/ 1 Unabhängige Bürger		130 127 225	27,0 26,4 46,6	2 2 4	- - 1
130 Hösbach, M (24 / 21,562)	10 655 5 103 47,9	4 988 CSU 2,3 SPD 24/ 5 GRÜNE	FW Freie Wähler-wir in Hösbach e.V.	2 137 1 135 615 1 101	42,9 22,8 12,3 22,1	10 6 3 5	2 1 - 2
133 Johannesberg (16 / 14,547)	3 193 1 794 56,2	1 748 CSU/Parteilos 2,6 Johannesberg Aktiv/Bürgerfreundlich JA e.V. 16/ 4 Fr. Wählergem. Joh.berg mit seinen Ortsteilen e.V.		906 612 230	51,8 35,0 13,2	8 6 2	1 3 -
134 Kahl a.Main (20 / 18,053)	5 921 2 711 45,8	2 650 CSU 2,3 SPD 20/ 7 GRÜNE		1 229 828 593	46,4 31,2 22,4	9 6 5	2 3 2
135 Kleinkahl (24 / 10,475)	1 505 927 61,6	906 CSU/Wählergemeinschaft 2,3 ohne Wahlvorschlag 12/ 1		901 5	99,4 0,6	12 -	1 -
136 Kleinostheim (20 / 18,234)	6 512 3 534 54,3	3 464 CSU 2,0 SPD 20/ 8 Freie Wähler Kleinostheim e.V. (FW)	FDP	1 592 701 1 002 169	46,0 20,2 28,9 4,9	9 4 6 1	2 2 4 -
138 Krombach (28 / 25,307)	1 743 1 036 59,4	1 017 CSU 1,8 SPD 14/ 2 Unabhängige Bürgerliste		351 142 524	34,5 14,0 51,6	5 2 7	1 1 -
139 Laufach (20 / 18,562)	3 935 2 785 70,8	2 729 CSU 2,0 SPD 20/ 3 Freie Wähler e.V.		1 032 1 010 687	37,8 37,0 25,2	8 7 5	1 2 -

\*) Betrifft die Landesvereinigung FREIE WÄHLER Bayern.

## Noch: 10. Wahl der Gemeinderäte in den kreisangehörigen Gemeinden in Bayern 2014 nach Gemeinden

## Noch: 10.6 Unterfranken

G e m e i n d e (mögliche Stimmzahl je Wähler / durch- schnittlich vergebene Stimmzahl je Wähler)	Stimme- rechtigte	Gültige Stimmzettel	Wahlvorschlag		Gewichtete Stimmen		Sitze		
	Wähler	ungültige Stz. in %			Anzahl	%	ins- gesamt	dar. Frauen	
	Wahlbetei- ligung in %	Sitze insg./ dar. Frauen							
Noch: Landkreis 671 Aschaffenburg									
140 Mainaschaff (20 / 17,823)	6 840 3 250 47,5	3 180 CSU 2,2 SPD 20/ 6 Freie Wählergemeinschaft	1 563 1 042 575	49,2 32,8 18,1	10 6 4	4 1 1			
141 Mespelbrunn (28 / 24,654)	1 774 997 56,2	979 CSU 1,8 SPD/Freie Wähler 14/ 3 Freie Bürger 84	533 148 298	54,4 15,1 30,5	8 2 4	2 - 1			
143 Mömbris, M (24 / 20,983)	9 741 5 268 54,1	5 145 CSU 2,3 SPD 24/ 6 Wählergemeinschaft e.V. Unabhängige Bürger	2 169 1 596 824 556	42,2 31,0 16,0 10,8	10 7 4 3	2 4 - -			
148 Rothenbuch (24 / 22,136)	1 444 977 67,7	959 CSU 1,8 SPD 12/ 3 Freie Bürger	244 505 210	25,5 52,6 21,9	3 6 3	1 2 -			
150 Sailauf (16 / 15,155)	2 956 1 809 61,2	1 772 CSU 2,0 SPD 16/ 4 Freie Wähler Eichenberg-Sailauf	634 642 496	35,8 36,3 28,0	6 6 4	2 1 1			
152 Schöllkrippen, M (16 / 15,002)	3 228 2 067 64,0	2 022 CSU 2,2 GRÜNE 16/ 2 FWG	801 283 938	39,6 14,0 46,4	6 2 8	- - 2			
153 Sommerkahl (24 / 21,087)	924 547 59,2	528 CSU 3,5 SPD 12/ 1 FWG	242 139 147	45,8 26,4 27,8	6 3 3	- 1 -			
155 Stockstadt a.Main, M (20 / 18,816)	5 680 3 597 63,3	3 522 CSU 2,1 SPD 20/ 4 Freie Wählergemeinschaft e.V.	1 424 1 400 698	40,4 39,8 19,8	8 8 4	1 1 2			
156 Waldaschaff (16 / 14,796)	3 082 1 731 56,2	1 693 CSU 2,2 SPD 16/ 4	1 001 692	59,1 40,9	9 7	2 2			
157 Weibersbrunn (28 / 25,627)	1 560 1 207 77,4	1 180 CSU 2,2 SPD 14/ 2 Weibersbrunner Liste e.V.	359 509 312	30,4 43,2 26,4	4 6 4	1 - 1			
159 Westermgrund (16 / 15,066)	1 558 981 63,0	944 CSU/BWV 3,8 Freie Wähler 12/ 4 WIR	443 238 263	46,9 25,2 27,8	6 3 3	1 1 2			
160 Dammbach (24 / 22,293)	1 484 1 060 71,4	1 046 CSU/Freie Wählergemeinschaft 1,3 Unparteiische Wählergruppe 12/ 1	511 535	48,9 51,1	6 6	- 1			
162 Wiesen (24 / 11,987)	870 606 69,7	602 Dorfgemeinschaft 0,7 ohne Wahlvorschlag 12/ 3	599 3	99,5 0,5	12 -	3 -			
Landkreis zusammen	138 534 76 234 55,0	74 579 CSU 2,2 SPD 532/ 126 FREIE WÄHLER *) GRÜNE Sonstige zusammen darunter übrige Parteien gemeinsame Wahlvorschläge Wählergruppen	29 951 18 047 - 3 502 23 079 1 083 4 645 17 343	40,2 24,2 - 4,7 30,9 1,5 6,2 23,3	200 121 - 19 192 4 11 133	43 35 - 4 44 1 11 32			
Landkreis 672 Bad Kissingen									
111 Aura a.d.Saale (16 / 7,507)	719 486 67,6	479 CSU/Bürger für Aura 1,4 ohne Wahlvorschlag 8/ 2	474 5	98,9 1,1	8 -	2 -			
112 Bad Bocklet, M (16 / 15,088)	3 668 2 550 69,5	2 490 CSU 2,4 Freie Christliche Wähler 16/ 2 Unabhängige Liste	1 313 1 002 175	52,7 40,3 7,0	8 7 1	1 1 -			
113 Bad Brückenau, St (20 / 17,963)	5 320 2 091 39,3	2 031 CSU 2,9 SPD 20/ 5 Parteilose Wählergruppe/FW Freie Wähler e.V. Freie Bürger/FDP	909 166 689 267	44,8 8,2 33,9 13,1	9 2 7 2	3 - 1 1			
114 Bad Kissingen, GKSt (30 / 26,857)	18 130 9 669 53,3	9 378 CSU 3,0 SPD 30/ 8 GRÜNE/Bürger für Umwelt/ÖDP Demokratische Bürger Freie Wähler FDP	3 149 2 953 794 1 423 872 187	33,6 31,5 8,5 15,2 9,3 2,0	10 9 2 5 3 1	3 4 - 1 - -			

\*) Betrifft die Landesvereinigung FREIE WÄHLER Bayern.

## Noch: 10. Wahl der Gemeinderäte in den kreisangehörigen Gemeinden in Bayern 2014 nach Gemeinden

## Noch: 10.6 Unterfranken

G e m e i n d e (mögliche Stimmzahl je Wähler / durch- schnittlich vergebene Stimmzahl je Wähler)	Stimme- rechtigte	Gültige Stimmzettel	Wahlvorschlag	Gewichtete Stimmen		Sitze	
	Wähler	ungültige Stz. in %		Anzahl	%	ins- gesamt	dar. Frauen
	Wahlbetei- ligung in %	Sitze insg./ dar. Frauen					
Noch: Landkreis 672 Bad Kissingen							
117 Burkardroth, M (20 / 18,159)	6 248 3 940 63,1	3 843 CSU 2,5 Freie Wähler der Pfarrei 20/ 2 Bürgerblock Premich Wählergemeinschaft Stangenroth Christliche Wählergemeinschaft Lauter Wählergemeinschaft Gefäll Wählergemeinschaft Waldfenster Christliche Wählergemeinschaft Oehrberg Wählergemeinschaft Katzenbach Christliche Wählergemeinschaft Stralsbach	457 713 547 471 325 318 307 243 212 250	11,9 18,6 14,2 12,3 8,5 8,3 8,0 6,3 5,5 6,5	2 4 3 2 2 2 2 1 1 1	1 -	-
121 Elfershausen, M (28 / 25,470)	2 328 1 805 77,5	1 760 CSU 2,5 SPD/Freie Wählergemeinschaft 14/ 2 Bürgerliste Machtilshausen Neue Liste	472 609 325 354	26,8 34,6 18,5 20,1	4 5 2 3	1 1 -	-
122 Euerdorf, M (12 / 11,527)	1 259 827 65,7	810 CSU/Freie Wählergemeinschaft 2,1 Bürgerblock 12/ 2 Freie Wählergemeinschaft Wirmsthal	399 200 211	49,2 24,8 26,0	6 3 3	1 1 -	-
124 Fuchsstadt (24 / 21,314)	1 490 998 67,0	979 CSU 1,9 Freie Wähler 12/ 2 Unabhängige Wählergemeinschaft	455 174 350	46,5 17,8 35,7	6 2 4	- 1 1	-
126 Geroda, M (16 / 14,819)	756 576 76,2	568 Freie Wählergemeinschaft 1,4 Parteilose Wählergemeinschaft Platz 8/ 1 Unabhängige Wählergemeinschaft Geroda/Platz	152 170 246	26,7 29,9 43,4	2 2 4	- -	1
127 Hammelburg, St (24 / 22,336)	9 256 6 035 65,2	5 853 CSU 3,0 SPD 24/ 5 GRÜNE/Bürger für Umwelt Christlicher Bürgerblock/Freie Wähler Junge Liste Hammelburgs Aktive Bürger Freie Wählerschaft Bürgerliste Obereschbach	1 966 718 547 833 466 441 351 531	33,6 12,3 9,4 14,2 8,0 7,5 6,0 9,1	8 3 2 3 2 2 2 2	2 1 1 -	-
131 Maßbach, M (16 / 15,602)	3 720 2 773 74,5	2 714 CSU 2,1 SPD 16/ 2 Bürgerblock Poppenlauer Für Bürger und Umwelt Wählergemeinschaft Poppenlauer Christliche Wähler Weichtungen Freie Wähler Volkershäuser	571 415 523 227 461 278 239	21,1 15,3 19,3 8,4 17,0 10,2 8,8	3 3 3 1 3 2 1	1 1 -	-
134 Motten (24 / 22,381)	1 456 1 024 70,3	1 008 Wählergemeinschaft 1,6 Freie Wähler Kothen-Motten-Speicherz 12/ 3 Wählergruppe Speicherz	557 343 108	55,3 34,0 10,8	7 4 1	1 2 -	-
135 Münnerstadt, St (20 / 18,592)	6 296 4 340 68,9	4 241 CSU 2,3 SPD 20/ 4 FORUM aktiv FREIE WÄHLER Neue Wege	1 793 504 919 648 377	42,3 11,9 21,7 15,3 8,9	9 2 4 3 2	1 1 2 -	-
136 Nüdlingen (16 / 15,136)	3 270 2 248 68,7	2 196 CSU 2,3 SPD 16/ 3 Unabhängige Wählergruppe Haard Wählergemeinschaft Bürgerblock e.V. Junge Liste	799 423 418 349 207	36,4 19,3 19,1 15,9 9,4	6 3 3 3 1	2 1 -	-
138 Oberleichtersbach (28 / 23,399)	1 651 1 234 74,7	1 218 CSU/Freie Christliche Wählergruppe 1,3 Aktive Wählergruppe Breitenbach/Mitgenfeld 14/ 3 Freie Wählergemeinschaft Modlos Freie Wählergruppe Unterleichtersbach	402 320 237 259	33,0 26,3 19,4 21,3	4 4 3 3	1 1 1 -	-
139 Oberthulba, M (20 / 18,679)	4 003 2 561 64,0	2 533 CSU/Freie Wählergemeinschaft 1,1 Bürgervereinigung Thulba 20/ 4 Freie Wählergemeinschaft Wittershausen Wählergemeinschaft Schlimpfhof Freie Wählergemeinschaft Frankenbrunn Freie Wählergemeinschaft Hassenbach Wählergemeinschaft Hetzlos Wählergemeinschaft Reith	643 563 248 215 258 264 160 182	25,4 22,2 9,8 8,5 10,2 10,4 6,3 7,2	5 4 2 2 2 2 1 2	2 1 -	-
140 Oerlenbach (20 / 18,942)	4 116 2 597 63,1	2 557 Bürgerblock 1,5 Freie Wählergemeinschaft Ebenhausen 20/ 2 Freie Wählergemeinschaft Eltingshausen Wählergemeinschaft Rottershausen Die Überörtliche	774 542 457 518 266	30,3 21,2 17,9 20,2 10,4	6 4 4 4 2	- 2 -	-

\*) Betrifft die Landesvereinigung FREIE WÄHLER Bayern.



## Noch: 10. Wahl der Gemeinderäte in den kreisangehörigen Gemeinden in Bayern 2014 nach Gemeinden

## Noch: 10.6 Unterfranken

G e m e i n d e (mögliche Stimmzahl je Wähler / durch- schnittlich vergebene Stimmzahl je Wähler)	Stimme- rechtigte	Gültige Stimmzettel	Wahlvorschlag	Gewichtete Stimmen		Sitze	
	Wähler	ungültige Stz. in %		Anzahl	%	ins- gesamt	dar. Frauen
	Wahlbetei- ligung in %	Sitze insg./ dar. Frauen					
Noch: Landkreis 672 Bad Kissingen							
142 Ramsthal (24 / 9,665)	947 793 83,7	782 CSU/Aktiver Bürgerblock/Interessengemeinschaft 1,4 ohne Wahlvorschlag 12/ 0	781 1	99,9 0,1	12 -	- -	
143 Rannungen (24 / 22,549)	972 862 88,7	850 CSU/Freie Wähler 1,4 Rannunger Bürgerliste 12/ 2	472 378	55,5 44,5	7 5	- 2	
145 Riedenberg (24 / 22,030)	794 634 79,8	630 CSU/Freie Bürger 0,6 Freie Wählergemeinschaft 12/ 1	330 300	52,4 47,6	6 6	1 -	
149 Schondra, M (24 / 22,419)	1 360 1 066 78,4	1 046 CSU/Christlicher Bürgerblock 1,9 Aktive Bürger 12/ 2 Freie Wählergemeinschaft Schönderling Freie Wählergruppe Singenrain	283 277 384 102	27,0 26,5 36,7 9,8	3 3 5 1	- 1 1 -	
155 Sulzthal, M (08 / 7,916)	736 614 83,4	609 CSU/Wählergemeinschaft 0,8 SPD/Freunde 8/ 2 Freie Wählergemeinschaft Sulzthal	285 183 141	46,8 30,0 23,2	4 2 2	- 1 1	
157 Thundorf i.UFr. (24 / 22,394)	873 766 87,7	758 CSU/Freie Wählergemeinschaft 1,0 Wählergemeinschaft Rothhausen 12/ 2 Bürgerblock Theinfeld MIT-Bürger	284 243 146 85	37,4 32,0 19,3 11,2	5 4 2 1	1 1 - -	
161 Wartmannsroth (14 / 13,426)	1 807 1 333 73,8	1 307 Freie Wählergemeinschaft Schwärzelbach 2,0 Wählergemeinschaft Völkersleier-Heckmühle 14/ 1 Wählergemeinschaft Freie Wählergemeinschaft Dittlofsroda Wählergemeinschaft Windheim Freie Wählergemeinschaft Waizenbach Freie Wählergemeinschaft Heiligkreuz	333 223 203 167 152 146 83	25,5 17,0 15,5 12,8 11,6 11,1 6,4	4 2 2 2 2 1 1	- - - - - - 1	
163 Wildflecken, M (16 / 15,374)	2 431 1 649 67,8	1 603 CSU/Parteilose Wählergemeinschaft 2,8 OWII-Ortsteile Wahren Ihre Interessen 16/ 3 Parteilose Wähler	591 314 698	36,9 19,6 43,6	6 3 7	- 1 2	
166 Zeitlofs, M (28 / 20,349)	1 727 1 104 63,9	1 082 CSU/Freie Bürger 2,0 Freie Wählergemeinschaft Einheitsgemeinde 14/ 2	675 407	62,4 37,6	9 5	1 1	
Landkreis zusammen	85 333 54 575 64,0	53 325 CSU 2,3 SPD 394/ 67 FREIE WÄHLER *) GRÜNE Sonstige zusammen darunter übrige Parteien gemeinsame Wahlvorschläge Wählergruppen	11 884 5 179 - - 36 262 187 8 019 28 050	22,3 9,7 - - 68,0 0,4 15,0 52,6	65 22 - - 307 1 88 218	15 8 - - 44 - 13 31	
Landkreis 673 Rhön-Grabfeld							
113 Aubstadt (16 / 7,741)	631 467 74,0	464 Abschter Wählergemeinschaft 0,6 ohne Wahlvorschlag 8/ 0	442 22	95,4 4,6	8 -	- -	
114 Bad Neustadt/Saale, St (24 / 21,765)	12 213 5 952 48,7	5 814 CSU 2,3 SPD 24/ 10 GRÜNE Freie Wähler Gemeinschaft e.V.	2 503 1 044 694 1 573	43,1 17,9 11,9 27,1	10 4 3 7	4 2 1 3	
116 Bastheim (14 / 12,613)	1 735 1 286 74,1	1 262 CSU 1,9 Freie Wählergemeinschaft Besengau e.V. 14/ 1	482 780	38,2 61,8	5 9	- 1	
117 Bischofsheim/Rhön, St (20 / 17,785)	3 858 2 394 62,1	2 328 CSU 2,8 Freie Wähler Gemeinschaft 20/ 1 Bürgerliste Wegfurt Bürgerliste Haselbach	1 146 495 441 246	49,2 21,3 18,9 10,6	10 4 4 2	1 - - -	
123 Fladungen, St (28 / 24,472)	1 786 1 410 78,9	1 387 CSU 1,6 Freie Wählergemeinschaft 14/ 1 Wählerblock Ortsteile Ortsteilliste Leubach	343 422 418 204	24,8 30,4 30,1 14,7	4 4 4 2	1 - - -	
126 Großbardorf (16 / 14,944)	769 585 76,1	569 Großbardorfer Liste 1 2,7 Großbardorfer Liste 2 8/ 1	302 267	53,1 46,9	4 4	1 -	
127 Großenstadt (24 / 22,851)	956 756 79,1	751 Wählervereinigung 0,7 Wählervereinigung Kleineibstadt 12/ 2	419 332	55,8 44,2	7 5	1 1	

\*) Betrifft die Landesvereinigung FREIE WÄHLER Bayern.

## Noch: 10. Wahl der Gemeinderäte in den kreisangehörigen Gemeinden in Bayern 2014 nach Gemeinden

## Noch: 10.6 Unterfranken

G e m e i n d e (mögliche Stimmzahl je Wähler / durch- schnittlich vergebene Stimmzahl je Wähler)	Stimme- rechtigte	Gültige Stimmzettel	Wahlvorschlag		Gewichtete Stimmen		Sitze	
	Wähler	ungültige Stz. in %			Anzahl	%	ins- gesamt	dar. Frauen
	Wahlbetei- ligung in %	Sitze insg./ dar. Frauen						
Noch: Landkreis 673 Rhön-Grabfeld								
129 Hausen (16 / 14,886)	592 451 76,2	437 CSU 3,1 Christliche Wählergemeinschaft 8/ 2 Wählergemeinschaft Roth	151 179 107	34,7 41,0 24,4	3 3 2	1 1 -		
130 Hendungen (18 / 15,632)	767 584 76,1	579 CSU/Freie Wählergemeinschaft 0,9 Parteifreie Wähler Rappershausen 12/ 2	474 105	81,9 18,1	10 2	- 2		
131 Herbstadt (16 / 14,781)	517 421 81,4	415 CSU 1,4 Wählergruppe Breitensee 8/ 1 Wählergruppe Otteimannshausen Bürger Aktiv	125 113 77 100	30,1 27,3 18,6 24,0	2 2 2 2	- - - 1		
133 Heustreu (24 / 11,328)	1 027 649 63,2	641 CSU/Freie Wählergemeinschaft 1,2 ohne Wahlvorschlag 12/ 1	634 7	98,9 1,1	12 -	1 -		
134 Hächheim (12 / 11,383)	964 739 76,7	723 CSU 2,2 Freie Wählergemeinschaft Irmelshausen 12/ 3 Unabhängige Wählergemeinschaft Unabhängige Wählergemeinschaft Gollmuthausen Unabhängige Wählergemeinschaft Rothausen	162 145 191 117 108	22,4 20,1 26,5 16,2 14,9	3 2 3 2 2	- 1 1 - 1		
135 Hohenroth (32 / 8,698)	2 847 1 509 53,0	1 487 CSU/Unabhängige Wählergemeinschaft 1,5 ohne Wahlvorschlag 16/ 4	1 472 15	99,0 1,0	16 -	4 -		
136 Hollstadt (24 / 20,812)	1 265 867 68,5	860 CSU 0,8 Wählergemeinschaft Wargolshausen 12/ 3 Wählergemeinschaft Junkershausen	474 307 79	55,1 35,7 9,2	7 4 1	2 1 -		
141 Bad Königshofen/G., St (20 / 18,921)	4 738 2 966 62,6	2 887 CSU 2,7 SPD 20/ 5 GRÜNE Bürgerblock der Stadtteile Block Freier Wähler e.V. Liste Merkershausen Liste Eyershausen Junge Liste Aktive Bürger e.V. Liste Althausen Liste Untereßfeld	706 281 123 262 365 316 244 127 97 199 167	24,5 9,7 4,2 9,1 12,6 10,9 8,4 4,4 3,4 6,9 5,8	5 2 1 2 2 2 2 1 1 1 1	1 2 - - - 1 - - - - - -		
142 Mellrichstadt, St (20 / 18,395)	4 595 2 820 61,4	2 760 CSU 2,1 SPD 20/ 3 GRÜNE Freie Wählergemeinschaft e.V. Bürgerliste Eußenhausen Bürgerliste Mühlfeld Bürgerliste Frickenhausen	711 267 75 1 092 240 174 201	25,8 9,7 2,7 39,6 8,7 6,3 7,3	5 2 1 8 2 1 1	- 1 - 2 - - -		
146 Niederlauer (24 / 9,985)	1 354 761 56,2	757 Freie Wählergemeinschaft 0,5 ohne Wahlvorschlag 12/ 1	751 6	99,2 0,8	12 -	1 -		
147 Nordheim v.d.Rhön (24 / 20,200)	929 578 62,2	564 CSU/Bürgergemeinschaft 2,4 Neutrale Liste 12/ 2	427 137	75,7 24,3	9 3	1 1		
149 Oberelsbach, M (28 / 24,316)	2 238 1 453 64,9	1 432 Wählervereinigung 1,4 Wählergemeinschaft Unterelsbach 14/ 3 Bürgervereinigung Weisbach Wählergemeinschaft Ginolfs Wählervereinigung Sondernau	427 308 290 211 196	29,8 21,5 20,2 14,8 13,7	4 3 3 2 2	1 1 - - 1		
151 Oberstreu (24 / 8,158)	1 242 784 63,1	773 CSU/Wählergruppe der Christlichen Bürgerschaft 1,4 ohne Wahlvorschlag 12/ 2	760 13	98,4 1,6	12 -	2 -		
153 Ostheim v.d.Rhön, St (16 / 14,690)	2 833 1 995 70,4	1 943 CSU 2,6 SPD 16/ 5 Freie Wählergemeinschaft	719 458 766	37,0 23,6 39,4	6 4 6	1 3 1		
156 Rödelmaier (16 / 14,508)	760 484 63,7	476 Neue Liste 1,7 Freie Wählergemeinschaft 8/ 2	283 193	59,5 40,5	5 3	1 1		
160 Saal a.d.Saale, M (24 / 22,299)	1 223 990 80,9	978 CSU/Bürgergemeinschaft Saal/Waltershausen 1,2 Freie Wählergemeinschaft 12/ 2 Unabhängige Wählergemeinschaft Waltershausen Neue Liste Markt Saal	251 153 241 333	25,6 15,6 24,7 34,1	3 2 3 4	1 - - 1		

\*) Betrifft die Landesvereinigung FREIE WÄHLER Bayern.

## Noch: 10. Wahl der Gemeinderäte in den kreisangehörigen Gemeinden in Bayern 2014 nach Gemeinden

## Noch: 10.6 Unterfranken

G e m e i n d e (mögliche Stimmzahl je Wähler / durch- schnittlich vergebene Stimmzahl je Wähler)	Stimme- rechtigte	Gültige Stimmzettel	Wahlvorschlag	Gewichtete Stimmen		Sitze	
	Wähler	ungültige Stz. in %		Anzahl	%	ins- gesamt	dar. Frauen
	Wahlbetei- ligung in %	Sitze insg./ dar. Frauen					
Noch: Landkreis 673 Rhön-Grabfeld							
161 Salz (28 / 11,838)	1 865 1 026 55,0	1 011 1,5 ohne Wahlvorschlag 14/ 3	CSU/Unabhängige Bürgerliste	1 002 9	99,1 0,9	14 -	3 -
162 Sandberg (28 / 25,437)	2 136 1 708 80,0	1 699 0,5 Christlicher Wählerblock Waldberg 14/ 2 Christliche Wählergemeinschaft Christlicher Bürgerblock Schmalwasser		398 462 478 361	23,4 27,2 28,1 21,2	3 4 4 3	- 1 - 1
163 Schönau a.d.Brend (24 / 9,115)	1 051 663 63,1	654 1,4 ohne Wahlvorschlag 12/ 1	Schönauer Liste	637 17	97,4 2,6	12 -	1 -
167 Sondheim v.d.Rhön (24 / 21,034)	784 563 71,8	555 1,4 Freie Wählergemeinschaft Stetten 12/ 0	Freie Wählervereinigung	302 253	54,5 45,5	7 5	- -
170 Stockheim (24 / 18,219)	887 577 65,1	561 2,8 Freie Wählergemeinschaft 12/ 4	Wählergemeinschaft/Bürgerliche Wählergemeinschaft	329 232	58,6 41,4	7 5	2 2
171 Strahlungen (14 / 13,156)	747 588 78,7	572 2,7 Christliche Wählergemeinschaft 8/ 1	CSU	385 187	67,2 32,8	5 3	1 -
172 Sulzdorf/Lederhecke (24 / 20,003)	936 633 67,6	611 3,5 Freie-Wähler-Vereinigung 12/ 1 Bürger Zimmerau Wählergemeinschaft Obereßfeld Bürgerblock Serrfeld	CSU/Unabhängige Bürger	97 138 155 115 106	15,9 22,5 25,4 18,7 17,4	2 3 3 2 2	- - 1 - -
173 Sulzfeld (24 / 22,255)	1 397 1 039 74,4	1 013 2,5 Christliche Wählervereinigung 12/ 2 Freie Wählergemeinschaft Kleinbardorf Wählergemeinschaft Leinach Freie Wählergemeinschaft	CSU	234 227 194 156 202	23,1 22,4 19,2 15,4 19,9	3 3 2 2 2	- 1 - - 1
174 Trappstadt, M (24 / 22,627)	816 718 88,0	714 0,6 Liste Trappstadt 12/ 2	Wählergemeinschaft Alsleben	359 355	50,3 49,7	6 6	1 1
175 Unsleben (16 / 7,407)	758 498 65,7	477 4,2 ohne Wahlvorschlag 8/ 1	Bürgerforum/Unslebener Bürger	471 6	98,7 1,3	8 -	1 -
182 Willmars (16 / 5,542)	439 271 61,7	264 2,6 ohne Wahlvorschlag 8/ 3	Fr.Wählergemeinschaft Willmars/Filke/Völkershäuser	254 10	96,2 3,8	8 -	3 -
183 Wollbach (24 / 22,080)	1 053 703 66,8	690 1,8 Wollbacher Wählergemeinschaft 12/ 3	CSU/Bürgerblock	496 194	71,9 28,1	9 3	1 2
184 Wülfershausen/Saale (24 / 20,733)	1 221 952 78,0	944 0,8 Freie Wähler Wülfershausen-Eichenhausen 12/ 2	CSU	449 495	47,6 52,4	6 6	1 1
186 Burglauer (24 / 21,836)	1 342 852 63,5	843 1,1 Freie Wählergemeinschaft 12/ 1	CSU	324 519	38,4 61,6	5 7	1 -
Landkreis zusammen	65 271 41 692 63,9	40 895 1,9 SPD 466/ 83 FREIE WÄHLER *) GRÜNE Sonstige zusammen darunter übrige Parteien gemeinsame Wahlvorschläge Wählergruppen	CSU	8 914 2 050 - 892 29 039 - 5 613 23 321	21,8 5,0 - 2,2 71,0 - 13,7 57,0	79 12 - 5 370 - 87 283	14 8 - 1 60 - 13 47
<b>Landkreis 674 Haßberge</b>							
111 Aidhausen (13 / 12,284)	1 438 1 126 78,3	1 102 2,1 Freie Wähler 12/ 2	CSU	490 612	44,5 55,5	5 7	1 1
118 Breitbrunn (24 / 22,671)	849 672 79,2	656 2,4 Freie Wähler Breitbrunn 12/ 1 Bürgernahe Liste Unabhängige Kandidaten	CSU	89 333 83 151	13,5 50,8 12,6 23,1	2 6 1 3	1 - - -
120 Bundorf (16 / 6,630)	763 595 78,0	584 1,8 ohne Wahlvorschlag 8/ 1	Christliche Wählergemeinschaft/Freie Wähler	544 40	93,2 6,8	8 -	1 -

\*) Betrifft die Landesvereinigung FREIE WÄHLER Bayern.

## Noch: 10. Wahl der Gemeinderäte in den kreisangehörigen Gemeinden in Bayern 2014 nach Gemeinden

## Noch: 10.6 Unterfranken

G e m e i n d e (mögliche Stimmzahl je Wähler / durch- schnittlich vergebene Stimmzahl je Wähler)	Stimme- rechtigte	Gültige Stimmzettel	Wahlvorschlag	Gewichtete Stimmen		Sitze	
	Wähler	ungültige Stz. in %		Anzahl	%	ins- gesamt	dar. Frauen
	Wahlbetei- ligung in %	Sitze insg./ dar. Frauen					
Noch: Landkreis 674 Haßberge							
121 Burgpreppach, M (24 / 22,302)	1 146	966	Freie Wählergemeinschaft Gemeinwohl	349	36,2	4	-
	978	1,2	Gemeinsame Liste	617	63,8	8	-
	85,3	12/ 0					
129 Ebelsbach (16 / 15,064)	3 097	2 069	CSU	798	38,6	6	2
	2 110	1,9	SPD	406	19,6	3	1
	68,1	16/ 4	Bürgernahe Liste	743	35,9	6	1
			Freie Wählerliste	122	5,9	1	-
130 Ebern, St (20 / 18,877)	6 037	4 229	CSU	1 214	28,7	6	2
	4 355	2,9	SPD	1 374	32,5	6	4
			72,1	20/ 7	Freie Wähler	568	13,4
			Junge Liste Ebern und Umgebung e.V.	606	14,3	3	1
			Eberner Alternative Liste/GRÜNE	210	5,0	1	-
			FDP/Freie Bürger	257	6,1	1	-
133 Eltmann, St (20 / 18,541)	4 197	2 587	CSU	848	32,8	7	1
	2 665	2,9	SPD	654	25,3	5	-
			63,5	20/ 2	Freie Wähler-Überparteilichenliste e.V.	699	27,0
			Limbacher Liste	386	14,9	3	1
139 Gädheim (24 / 21,873)	1 043	785	CSU	166	21,1	3	1
	801	2,0	SPD	156	19,9	2	1
			76,8	12/ 3	Christliche Wählergemeinschaft	198	25,3
			Freie Wählergemeinschaft	155	19,8	2	-
			Dorfgemeinschaft Greßhausen	110	14,0	2	-
147 Haßfurt, St (24 / 22,078)	10 797	5 999	CSU	2 138	35,6	9	1
	6 161	2,6	SPD	1 044	17,4	4	-
			57,1	24/ 4	GRÜNE/Liste für aktiven Umweltschutz	606	10,1
			Wählergemeinschaft	1 464	24,4	6	-
			FDP/Freie Bürger	317	5,3	1	-
			Junge Liste	430	7,2	2	1
149 Hofheim i.UFr., St (20 / 18,916)	4 100	2 642	CSU	668	25,3	5	3
	2 693	1,9	SPD/Fortschrittliche Bürger	269	10,2	2	1
			65,7	20/ 5	Wählergemeinschaft Goßmannsdorf	401	15,2
			Wählergemeinschaft Rügheim	359	13,6	3	-
			Wählergemeinschaft Lendershausen	267	10,1	2	-
			Junge Liste	239	9,1	2	-
			FDP/FREIE BÜRGER	177	6,7	1	-
			Wählergemeinschaft Ostheim	126	4,8	1	-
			Reckertshäuser Bürgerliste	136	5,1	1	-
	153 Riedbach (24 / 22,096)	1 445	1 135	CSU	216	19,0	2
1 143		0,7	Dorfliste Kleinsteinach	296	26,1	3	1
			79,1	12/ 2	Freie Wählergemeinschaft	187	16,5
			Ortsliste Mechenried	285	25,1	3	-
		Liste Kleinmünster	151	13,3	2	1	
159 Oberaurach (16 / 15,078)	3 302	2 307	CSU	865	37,5	6	-
	2 363	2,4	SPD/Aktive Bürger	424	18,4	3	-
			71,6	16/ 2	Freie Wählergemeinschaft	616	26,7
			Junge Bürger	402	17,4	3	-
160 Kirchlauter (24 / 21,752)	1 111	848	CSU	321	37,9	4	1
	870	2,5	SPD	376	44,3	5	2
			78,3	12/ 4	Junge Liste Kirchlauter/Neubrunn	112	13,2
			Freie Wähler	39	4,6	1	-
163 Knetzgau (20 / 18,511)	5 201	3 603	CSU	1 096	30,4	6	1
	3 707	2,8	SPD	474	13,2	3	-
			71,3	20/ 3	GRÜNE/Ökologische Liste für Knetzgau und Ortsteile	255	7,1
			Chr. Wählergemeinschaft Knetzgau u.Ortsteile e.V.	848	23,5	5	1
			Junge Liste	450	12,5	2	-
			FDP/Freie Bürger	480	13,3	3	1
164 Königsberg i.Bay., St (16 / 14,747)	2 989	2 176	CSU	925	42,5	7	1
	2 212	1,6	SPD	502	23,1	4	3
			74,0	16/ 4	Freie Wählergemeinschaft	540	24,8
			Offene Hellinger Liste	209	9,6	1	-
171 Maroldsweisach, M (16 / 15,372)	2 844	2 119	CSU	672	31,7	5	1
	2 150	1,4	SPD	788	37,2	6	-
			75,6	16/ 3	Junge Christliche Union	259	12,2
			Freie Wählergemeinschaft	233	11,0	2	-
			Junge Bürger	167	7,9	1	1

\*) Betrifft die Landesvereinigung FREIE WÄHLER Bayern.

## Noch: 10. Wahl der Gemeinderäte in den kreisangehörigen Gemeinden in Bayern 2014 nach Gemeinden

## Noch: 10.6 Unterfranken

G e m e i n d e (mögliche Stimmzahl je Wähler / durch- schnittlich vergebene Stimmzahl je Wähler)	Stimme- rechtigte	Gültige Stimmzettel	Wahlvorschlag	Gewichtete Stimmen		Sitze	
	Wähler	ungültige Stz. in %		Anzahl	%	ins- gesamt	dar. Frauen
	Wahlbetei- ligung in %	Sitze insg./ dar. Frauen					
Noch: Landkreis 674 Haßberge							
180 Theres (28 / 25,629)	2 221 1 522 68,5	1 494 1,8 14/ 1	CSU/Dorfgemeinschaft Untertheres SPD Thereser Demokraten Wählergemeinschaft Horhausen Oberthereser Gemeinschaftsliste Soziale Unabhängige Bürgergemeinschaft	420 326 180 129 348 91	28,1 21,8 12,0 8,6 23,3 6,1	4 3 2 1 3 1	1 - - - - -
184 Pfarrweisach (23 / 20,992)	1 250 949 75,9	919 3,2 12/ 2	CSU/Fr. Wählergemeinschaft/Komm. Unabhängige Liste Unabhängige Liste Bürgerblock	521 398	56,6 43,4	7 5	1 1
187 Rauhenebrach (16 / 15,264)	2 385 2 006 84,1	1 978 1,4 16/ 3	CSU SPD Freie Wählerschaft Wählergemeinschaft Fürnbach-Schindelsee-Spielhof Wählergemeinschaft Koppenwind Wustvieler Liste	690 57 673 201 240 117	34,9 2,9 34,0 10,2 12,1 5,9	6 - 5 2 2 1	1 - 1 - 1 -
190 Rentweinsdorf, M (15 / 14,282)	1 262 1 032 81,8	1 024 0,8 12/ 2	CSU/Freie Wählergemeinschaft SPD/Bürgerblock Überparteiliche Wählergemeinschaft	249 331 444	24,3 32,3 43,3	3 4 5	- 1 1
195 Sand a.Main (16 / 15,025)	2 574 1 862 72,3	1 828 1,8 16/ 4	CSU/Freie Sander Wähler SPD/Sander Bürgerliste Freie Sander Bürger	881 519 428	48,2 28,4 23,4	8 4 4	4 - -
201 Stettfeld (24 / 22,675)	931 711 76,4	692 2,7 12/ 3	CSU SPD Stettfelder Dorfgemeinschaft	353 145 194	51,0 20,9 28,0	6 3 3	1 2 -
210 Untermerzbach (18 / 17,069)	1 407 942 67,0	931 1,2 12/ 3	CSU SPD Bürgerblock/Freie Wählergemeinschaft	313 284 334	33,6 30,5 35,9	4 4 4	2 1 -
219 Wonfurt (24 / 22,225)	1 536 1 058 68,9	1 044 1,3 12/ 2	CSU SPD/Freie Wählergemeinschaft GRÜNE Dampfacher Liste Steinsfelder Liste	325 157 151 190 221	31,1 15,0 14,5 18,2 21,2	4 2 2 2 2	2 - - - -
221 Zeil a.Main, St (20 / 18,411)	4 552 2 750 60,4	2 671 2,9 20/ 6	CSU SPD Überparteiliche Zeiler Liste	1 059 920 692	39,6 34,4 25,9	8 7 5	2 3 1
223 Ermershausen (16 / 15,679)	460 409 88,9	402 1,7 8/ 2	Ermershäuser Bürgerliste Freie Wähler	180 222	44,7 55,3	4 4	- 2
Landkreis zusammen	68 937 47 842 69,4	46 790 2,2 382/ 75	CSU SPD FREIE WÄHLER *) GRÜNE Sonstige zusammen darunter übrige Parteien gemeinsame Wahlvorschläge Wählergruppen	13 246 7 506 - 151 25 887 - 6 073 19 774	28,3 16,0 - 0,3 55,3 - 13,0 42,3	101 55 - 2 224 - 47 177	24 17 - - 34 - 11 23
Landkreis 675 Kitzingen							
111 Abtswind, M (16 / 6,730)	717 514 71,7	511 0,6 8/ 1	Bürgerblock ohne Wahlvorschlag	499 12	97,7 2,3	8 -	1 -
112 Albertshofen (28 / 25,493)	1 782 1 245 69,9	1 212 2,7 14/ 3	CSU SPD Albertshöfer Bürger Liste	447 358 407	36,9 29,5 33,6	5 4 5	1 2 -
113 Biebelried (24 / 21,891)	1 060 754 71,1	746 1,1 12/ 4	CSU/Freie Bürger Allgemeine Bürgerliste	435 311	58,3 41,7	7 5	1 3
114 Buchbrunn (24 / 9,131)	917 560 61,1	556 0,7 12/ 2	Freie Wählergemeinschaft ohne Wahlvorschlag	553 3	99,5 0,5	12 -	2 -
116 Castell (16 / 14,748)	668 471 70,5	465 1,3 8/ 1	Freie Wählergemeinschaft Freie Wählergemeinschaft Greuth Wählergruppe Wüstenfelden	272 106 87	58,5 22,9 18,6	5 2 1	1 - -
117 Dettelbach, St (20 / 18,435)	5 679 3 285 57,8	3 178 3,3 20/ 5	CSU SPD Freie Wähler e.V. Unabhängige Christliche Wählergruppe e.V. Mainsondheimer Liste e.V.	971 553 1 202 134 318	30,5 17,4 37,8 4,2 10,0	6 3 8 1 2	2 1 1 - 1

\*) Betrifft die Landesvereinigung FREIE WÄHLER Bayern.

## Noch: 10. Wahl der Gemeinderäte in den kreisangehörigen Gemeinden in Bayern 2014 nach Gemeinden

## Noch: 10.6 Unterfranken

G e m e i n d e (mögliche Stimmzahl je Wähler / durch- schnittlich vergebene Stimmzahl je Wähler)	Stimme- rechtigte	Gültige Stimmzettel	Wahlvorschlag	Gewichtete Stimmen		Sitze	
	Wähler	ungültige Stz. in %		Anzahl	%	ins- gesamt	dar. Frauen
	Wahlbetei- ligung in %	Sitze insg./ dar. Frauen					
Noch: Landkreis 675 Kitzingen							
127 Geiselwind, M (28 / 9,562)	1 923 1 203 62,6	1 193 CSU/FW/G18-Gemeinsame Liste 0,8 ohne Wahlvorschlag 14/ 2		1 184 9	99,2 0,8	14 -	2 -
131 Großlangheim, M (24 / 22,210)	1 291 786 60,9	752 CSU/Freie Bürger 4,3 SPD/Großlangheimer Liste 12/ 1 Freie Wähler Junge Liste		320 112 192 128	42,5 14,9 25,5 17,1	5 2 3 2	1 - - -
139 Iphofen, St (16 / 14,818)	3 660 2 445 66,8	2 411 CSU 1,4 SPD 16/ 2 Freie Wählergemeinschaft		802 335 1 274	33,2 13,9 52,9	5 2 9	1 - 1
141 Kitzingen, GKSt (30 / 26,643)	15 949 7 802 48,9	7 547 CSU 3,3 SPD 30/ 8 Unabhängige soziale Wählergruppe Freie Wähler/FBW e.V. Kommunale Initiative ÖDP BP Pro Kitzingen		2 097 1 085 1 352 866 792 817 163 375	27,8 14,4 17,9 11,5 10,5 10,8 2,2 5,0	8 4 5 4 3 3 1 2	2 3 - 1 - 2 - -
142 Kleinlangheim, M (24 / 22,160)	1 351 1 053 77,9	1 038 CSU 1,4 SPD/Bürgergemeinschaft 12/ 1 Bürgervereinigung Freie Wähler Bürgerblock Atzhausen		407 128 387 116	39,2 12,4 37,2 11,1	5 1 5 1	- - 1 -
144 Mainbernheim, St (28 / 25,755)	1 856 1 314 70,8	1 288 CSU 2,0 SPD 14/ 1 Freie Wählergemeinschaft		288 504 496	22,3 39,1 38,5	3 6 5	- 1 -
146 Mainstockheim (24 / 22,431)	1 568 972 62,0	960 CSU/SPD 1,2 Freier Bürgerblock 12/ 3		446 514	46,5 53,5	6 6	- 3
147 Marktbreit, St (16 / 15,004)	3 093 1 968 63,6	1 936 CSU 1,6 SPD 16/ 3 GRÜNE/Breiter Bürger Freie Wählergruppe Gnodstadt FW Freie Wähler e.V.		547 558 65 507 259	28,2 28,8 3,4 26,2 13,4	4 5 1 4 2	1 2 - - -
148 Markt Einersheim, M (24 / 21,722)	987 652 66,1	647 CSU 0,8 SPD 12/ 2 Unabhängige Wählerschaft		236 174 237	36,5 27,0 36,6	4 3 5	1 - 1
149 Marktstefl, St (24 / 22,434)	1 485 1 033 69,6	1 007 CSU 2,5 Freie Wählergemeinschaft 12/ 1 Freie Wählergruppe Michelfeld Sozialer Bürgerblock		222 371 187 227	22,0 36,9 18,6 22,5	3 4 2 3	- - - 1
150 Martinsheim (12 / 11,180)	826 640 77,5	632 Freie Wähler 1,3 Freie Wählergemeinschaft Gnötzheim 12/ 1 Wählergemeinschaft Enheim Freie Wählergemeinschaft Unterickelsheim		198 171 143 120	31,3 27,0 22,7 18,9	4 3 3 2	1 - - -
155 Nordheim a.Main (12 / 11,275)	806 628 77,9	611 CSU 2,7 Freie Wählergemeinschaft e.V. 12/ 1 Nordheimer Liste		175 257 179	28,6 42,1 29,3	3 5 4	1 - -
156 Oberebreit, M (24 / 10,921)	1 422 874 61,5	864 CSU/SPD/Freie Wähler 1,1 ohne Wahlvorschlag 12/ 1		860 4	99,5 0,5	12 -	1 -
158 Prichsenstadt, St (16 / 14,887)	2 565 1 832 71,4	1 796 CSU 2,0 SPD 16/ 2 Stadelschwarzacher Ortsliste Freie Bürgergemeinschaft		717 343 263 473	40,0 19,1 14,6 26,3	7 3 2 4	2 - - -
161 Rödelsee (24 / 22,038)	1 399 984 70,3	965 CSU 1,9 Freie Wähler Rödelsee-Fröhstockheim 12/ 2 Fröhstockheimer Liste		503 257 205	52,1 26,7 21,2	6 3 3	- - 2
162 Rüdénhausen, M (16 / 7,440)	677 414 61,2	411 Rüdénhäuser Liste 0,7 ohne Wahlvorschlag 8/ 1		404 7	98,3 1,7	8 -	1 -
165 Schwarzach a.Main, M (16 / 15,055)	2 828 1 998 70,7	1 965 CSU 1,7 SPD 16/ 3 FCW Abtei Münsterschwarzach		791 85 956 133	40,2 4,3 48,7 6,8	6 1 8 1	2 - 1 -
166 Segnitz (16 / 6,937)	679 416 61,3	412 Freie Wähler 1,0 ohne Wahlvorschlag 8/ 2		403 9	97,9 2,1	8 -	2 -

\*) Betrifft die Landesvereinigung FREIE WÄHLER Bayern.

## Noch: 10. Wahl der Gemeinderäte in den kreisangehörigen Gemeinden in Bayern 2014 nach Gemeinden

## Noch: 10.6 Unterfranken

G e m e i n d e (mögliche Stimmzahl je Wähler / durch- schnittlich vergebene Stimmzahl je Wähler)	Stimme- rechtigte	Gültige Stimmzettel	Wahlvorschlag	Gewichtete Stimmen		Sitze	
	Wähler	ungültige Stz. in %		Anzahl	%	ins- gesamt	dar. Frauen
	Wahlbetei- ligung in %	Sitze insg./ dar. Frauen					
Noch: Landkreis 675 Kitzingen							
167 Seinsheim, M (12 / 11,113)	871 589 67,6	583 Freie Wähler 1,0 Wahlgemeinschaft Tiefenstockheim 12/ 5 Unabhängige Wähler Iffigheim Wählervereinigung Wässerndorf	254 130 106 93	43,6 22,2 18,2 16,0	5 3 2 2	2 1 1 1	
169 Sommerach (12 / 11,377)	1 097 800 72,9	787 CSU 1,6 Freie Wähler-Gemeinschaft e.V. 12/ 3	370 417	47,0 53,0	6 6	1 2	
170 Sulzfeld a.Main (24 / 22,649)	1 134 919 81,0	907 SKL/CSU/UFCW/GRÜNE/unabhängige Persönlichkeiten 1,3 Wahlgemeinschaft Pro Sulzfeld 12/ 1	461 446	50,9 49,1	6 6	1 -	
174 Volkach, St (20 / 18,473)	7 131 4 739 66,5	4 627 CSU 2,4 SPD 20/ 4 Freie Wahlgemeinschaft e.V. Bürgerliste FDP	1 510 849 1 355 847 66	32,6 18,3 29,3 18,3 1,4	6 4 6 4 -	2 1 - 1 -	
177 Wiesenbronn (16 / 7,101)	828 539 65,1	534 Liste für Wiesenbronn 0,9 ohne Wahlvorschlag 8/ 2	523 11	97,9 2,1	8 -	2 -	
178 Wiesentheid, M (16 / 15,270)	3 832 2 597 67,8	2 535 CSU 2,4 SPD 16/ 2 GRÜNE Freie Wähler/Bürgerblock Wahlgemeinschaft Reupelsdorf Christliche Wahlgemeinschaft Bürgervereinigung Geesdorf Freie Wahlgemeinschaft Feuerbach WOW-Junge Liste	778 117 165 717 191 148 148 136 135	30,7 4,6 6,5 28,3 7,5 5,8 5,8 5,4 5,3	5 1 1 4 1 1 1 1 1	2 - - - - - - - -	
179 Willanzheim, M (12 / 11,428)	1 283 993 77,4	984 WählerGemeinschaft 0,9 Freie Wahlgemeinschaft Hüttenheim 12/ 2 Freie Christl. Wahlgemeinschaft Markt Hernsheim	488 310 186	49,6 31,6 18,9	6 4 2	2 - -	
Landkreis zusammen	71 364 45 019 63,1	44 060 CSU 2,1 SPD 412/ 72 FREIE WÄHLER *) GRÜNE Sonstige zusammen darunter übrige Parteien gemeinsame Wahlvorschläge Wählergruppen	10 861 4 961 - 165 28 073 1 046 4 011 22 961	24,7 11,3 - 0,4 63,7 2,4 9,1 52,1	82 36 - 1 293 4 54 235	18 10 - - 44 2 6 36	
<b>Landkreis 676 Miltenberg</b>							
111 Altenbuch (24 / 22,445)	1 028 824 80,2	806 CSU 2,2 Freie Wahlgemeinschaft 12/ 0	338 468	41,9 58,1	5 7	- -	
112 Amorbach, St (16 / 15,226)	3 117 1 793 57,5	1 749 CSU 2,5 SPD 16/ 1 Freie Wähler	901 541 307	51,5 30,9 17,6	8 5 3	1 - -	
116 Bürgstadt, M (16 / 15,291)	3 454 2 320 67,2	2 294 CSU 1,1 SPD 16/ 2 GRÜNE/ÖDP Unabhängige Wahlgemeinschaft e.V.	856 330 123 985	37,3 14,4 5,4 42,9	6 2 1 7	- 1 1 -	
117 Collenberg (28 / 24,979)	1 904 1 146 60,2	1 129 CSU 1,5 SPD 14/ 2 Freie Bürger	589 215 325	52,2 19,1 28,8	7 3 4	- 2 -	
118 Dorfprozelten (24 / 22,633)	1 482 1 020 68,8	1 001 CSU 1,9 SPD 12/ 3 Freie Wähler	348 255 398	34,8 25,5 39,8	4 3 5	1 1 1	
119 Eichenbühl (28 / 24,078)	2 075 1 347 64,9	1 329 CSU 1,3 SPD/Unabhängige Wahlgemeinschaft 14/ 2	833 496	62,7 37,3	9 5	1 1	
121 Eisenfeld, M (20 / 18,376)	6 326 3 461 54,7	3 373 CSU 2,5 SPD 20/ 6 Unabhängige Bürgervereinigung	1 265 627 1 481	37,5 18,6 43,9	7 4 9	2 1 3	
122 Erlenbach a.Main, St (24 / 22,409)	7 084 3 499 49,4	3 397 CSU 2,9 SPD 24/ 4 GRÜNE Unabhängiger Wählerverein e.V.	1 425 882 354 736	42,0 26,0 10,4 21,7	10 6 3 5	1 2 1 -	

\*) Betrifft die Landesvereinigung FREIE WÄHLER Bayern.

## Noch: 10. Wahl der Gemeinderäte in den kreisangehörigen Gemeinden in Bayern 2014 nach Gemeinden

## Noch: 10.6 Unterfranken

G e m e i n d e (mögliche Stimmzahl je Wähler / durch- schnittlich vergebene Stimmzahl je Wähler)	Stimme- rechtigte	Gültige Stimmzettel	Wahlvorschlag	Gewichtete Stimmen		Sitze	
	Wähler	ungültige Stz. in %		Anzahl	%	ins- gesamt	dar. Frauen
	Wahlbetei- ligung in %	Sitze insg./ dar. Frauen					
Noch: Landkreis 676 Miltenberg							
123 Eschau, M (16 / 15,346)	3 062 2 196 71,7	2 141 CSU 2,5 SPD 16/ 3 Hobbacher Wählergemeinschaft Freie Wähler	611 593 366 571	28,5 27,7 17,1 26,7	5 4 3 4	- 1 1 1	
124 Faulbach (28 / 24,479)	2 129 1 525 71,6	1 483 CSU 2,8 SPD 14/ 1 Interessengemeinschaft Faulbacher Bürger	583 658 242	39,3 44,4 16,3	6 6 2	- 1 -	
125 Großheubach, M (20 / 18,539)	4 055 2 888 71,2	2 798 CSU 3,1 SPD 20/ 2 Parteilose Wählergemeinschaft/Freie Wähler	1 057 852 889	37,8 30,4 31,8	8 6 6	1 - 1	
126 Großwallstadt (16 / 15,582)	3 179 2 423 76,2	2 384 CSU 1,6 SPD 16/ 6 Freie Wähler	656 381 1 347	27,5 16,0 56,5	4 3 9	2 1 3	
128 Hausen (24 / 22,009)	1 492 1 017 68,2	992 CSU/Wählergemeinschaft 2,5 Hausener Bürgerblock 12/ 0	522 470	52,6 47,4	6 6	- -	
131 Kirchzell, M (28 / 26,138)	1 899 1 320 69,5	1 283 CSU 2,8 SPD 14/ 4 Freie Wählergemeinschaft	566 242 475	44,1 18,9 37,0	6 3 5	2 1 1	
132 Kleinheubach, M (16 / 14,940)	2 749 1 596 58,1	1 565 CSU 1,9 SPD 16/ 5 Freie Wähler	297 505 763	19,0 32,3 48,7	3 5 8	2 1 2	
133 Kleinwallstadt, M (20 / 18,676)	4 414 2 421 54,8	2 367 CSU 2,2 SPD 20/ 5 GRÜNE Freie Wählergem. Kleinwallstadt-Hofstetten e.V.	1 040 550 253 524	43,9 23,2 10,7 22,1	9 5 2 4	3 1 1 -	
134 Klingenberg a.Main, St (20 / 17,844)	4 690 2 323 49,5	2 247 CSU 3,3 SPD 20/ 6 GRÜNE Freie Wähler Klingenberg-Röllfeld Freie Wähler Trennfurt	741 346 406 320 434	33,0 15,4 18,1 14,2 19,3	6 3 4 3 4	3 - 2 1 -	
135 Laudenschlag (24 / 21,819)	1 099 779 70,9	766 CSU 1,7 SPD 12/ 2 Freie Wähler	252 166 348	32,9 21,7 45,4	4 3 5	1 - 1	
136 Leidersbach (16 / 14,375)	3 711 2 145 57,8	2 071 CSU 3,4 Christliche Wählergemeinschaft 16/ 2	1 336 735	64,5 35,5	10 6	1 1	
139 Miltenberg, St (20 / 18,709)	7 130 3 954 55,5	3 840 CSU 2,9 SPD 20/ 4 GRÜNE/ÖDP Liberale Miltenberger e.V. Miltenberger Wählergemeinschaft e.V. FREIE WÄHLER e.V.	1 262 583 485 739 431 340	32,9 15,2 12,6 19,2 11,2 8,8	7 3 2 4 2 2	2 1 - 1 - -	
140 Mömlingen (20 / 18,709)	3 946 2 514 63,7	2 457 CSU 2,3 Freie Wählergemeinschaft 20/ 8	1 374 1 083	55,9 44,1	11 9	3 5	
141 Mönchberg, M (28 / 25,524)	2 042 1 485 72,7	1 444 CSU 2,8 Bürgerblock e.V. 14/ 2 Wählergemeinschaft Schmachtenberg	487 764 193	33,7 52,9 13,4	5 7 2	- 2 -	
143 Neunkirchen (12 / 11,348)	1 226 861 70,2	856 Wählergemeinschaft Umpfenbach 0,6 Wählergemeinschaft 12/ 2 Wählergemeinschaft Richelbach	324 277 255	37,9 32,3 29,8	4 4 4	2 - -	
144 Niedernberg (16 / 15,087)	3 934 2 045 52,0	1 997 CSU 2,3 SPD 16/ 4 Freie Wähler Initiative Mensch und Umwelt	893 331 458 315	44,7 16,6 22,9 15,8	7 3 4 2	2 - 1 1	
145 Obernburg a.Main, St (20 / 18,657)	6 575 3 894 59,2	3 808 CSU 2,2 SPD/GRÜNE 20/ 1 Aktive Liste Obernburg/Eisenbach Freie Wähler	1 682 842 669 615	44,2 22,1 17,6 16,1	9 4 4 3	- - - 1	
151 Röllbach (24 / 10,930)	1 321 838 63,4	828 Röllbacher Liste 1,2 ohne Wahlvorschlag 12/ 2	825 3	99,7 0,3	12 -	2 -	
153 Rüdenu (16 / 6,604)	633 401 63,3	396 Freie Wählergemeinschaft 1,2 ohne Wahlvorschlag 8/ 3	386 10	97,4 2,6	8 -	3 -	

\*) Betrifft die Landesvereinigung FREIE WÄHLER Bayern.



## Noch: 10. Wahl der Gemeinderäte in den kreisangehörigen Gemeinden in Bayern 2014 nach Gemeinden

## Noch: 10.6 Unterfranken

G e m e i n d e (mögliche Stimmzahl je Wähler / durch- schnittlich vergebene Stimmzahl je Wähler)	Stimme- rechtigte	Gültige Stimmzettel	Wahlvorschlag		Gewichtete Stimmen		Sitze		
	Wähler	ungültige Stz. in %			Anzahl	%	ins- gesamt	dar. Frauen	
	Wahlbetei- ligung in %	Sitze insg./ dar. Frauen							
Noch: Landkreis 676 Miltenberg									
156 Schneeberg, M (24 / 22,790)	1 397 984 70,4	964 CSU 2,0 SPD 12/ 2 Freie Wähler/Bürgerblock	400 236 328	41,4 24,5 34,1	5 3 4	- 1 1			
158 Stadtprozelten, St (24 / 22,137)	1 241 778 62,7	768 CSU 1,3 SPD 12/ 2 Freie Wählergemeinschaft Stadtprozelten-Neuenbuch	461 165 142	60,0 21,5 18,5	7 3 2	1 1 -			
160 Sulzbach a.Main, M (20 / 18,077)	5 577 2 700 48,4	2 634 CSU 2,4 SPD 20/ 5 Freie Wählergemeinschaft	1 033 478 1 123	39,2 18,2 42,6	8 4 8	2 1 2			
165 Weilbach, M (28 / 25,147)	1 813 1 216 67,1	1 183 CSU 2,7 SPD 14/ 1 Freie Wähler	402 379 402	34,0 32,0 34,0	5 4 5	- - 1			
169 Wörth a.Main, St (16 / 15,308)	3 431 2 051 59,8	2 010 CSU 2,0 SPD/GRÜNE 16/ 1 Freie Wähler*)	678 576 756	33,8 28,6 37,6	5 5 6	- - 1			
Landkreis zusammen	99 215 59 764 60,2	58 360 CSU 2,3 SPD 500/ 93 FREIE WÄHLER *) GRÜNE Sonstige zusammen darunter übrige Parteien gemeinsame Wahlvorschläge Wählergruppen	22 366 9 315 756 1 013 24 910 - 3 044 21 853	38,3 16,0 1,3 1,7 42,7 - 5,2 37,4	186 81 6 9 218 - 23 195	31 17 1 4 40 - 2 38			
Landkreis 677 Main-Spessart									
114 Arnstein, St (20 / 18,531)	6 619 5 053 76,3	4 800 CSU 5,0 SPD 20/ 1 GRÜNE Freie Werntalliste Freie Wähler Junge Bürger	1 558 699 493 777 770 503	32,4 14,6 10,3 16,2 16,0 10,5	7 3 2 3 3 2	- - 1 - - -			
116 Aura i.Sinngrund (24 / 21,856)	822 691 84,1	688 CSU/Unabhängige Bürger 0,4 SPD/Freie-Unabhängige Bürger 12/ 1 Freie Wähler	209 305 174	30,3 44,4 25,3	4 5 3	- - 1			
119 Birkenfeld (24 / 22,852)	1 743 1 339 76,8	1 316 CSU 1,7 SPD 14/ 3 Freie Wählergemeinschaft Bürgerblock	326 244 393 353	24,8 18,5 29,9 26,8	3 3 4 4	1 1 1 -			
120 Bischbrunn (24 / 10,188)	1 508 992 65,8	985 Bürgerliste 0,7 ohne Wahlvorschlag 12/ 1	977 8	99,1 0,9	12 -	1 -			
122 Burgsinn, M (28 / 25,604)	2 052 1 531 74,6	1 484 CSU/Unabhängige Bürger 3,1 SPD/Freie Wähler/BAL 14/ 2 Bürger-Liste/Freie Bürger Initiative Burgsinn	345 382 581 176	23,2 25,8 39,1 11,9	3 4 5 2	- 1 1 -			
125 Erlenbach/Marktheiden. (28 / 25,790)	1 998 1 458 73,0	1 426 CSU/Unabhängige Wähler Erlenbach-Tiefenthal 2,2 FWG/SPD 14/ 3 Bürgergemeinschaft Tiefenthal	379 709 338	26,6 49,7 23,7	4 7 3	2 - 1			
126 Esselbach (28 / 24,929)	1 688 934 55,3	914 CSU/Bürgerblock 2,1 Freie Wähler 14/ 2 Bürgerliste	354 308 252	38,7 33,7 27,6	5 5 4	1 1 -			
127 Eußenheim (16 / 14,160)	2 622 1 913 73,0	1 896 CSU 0,9 Freie Wähler 16/ 4	1 006 890	53,0 47,0	8 8	3 1			
128 Fellen (16 / 14,287)	683 498 72,9	492 CSU/Freie Bürger 1,2 Ortschaft Rengersbrunn 8/ 0 Wählergruppe Ortsteil Wohnrod	328 108 56	66,6 22,0 11,4	5 2 1	- - -			
129 Frammersbach, M (16 / 15,347)	3 744 2 277 60,8	2 237 CSU 1,8 SPD 16/ 4 Freie Wähler	804 801 632	35,9 35,8 28,3	6 6 4	1 2 1			
131 Gemünden a.Main, St (24 / 21,986)	8 475 5 414 63,9	5 215 CSU 3,7 SPD 24/ 4 Freie Wähler/Freie Bürger Freie Wählergemeinschaft Öko-Kreis Wählervereinigung Bündnis für Bürgernähe	1 027 798 1 157 819 634 780	19,7 15,3 22,2 15,7 12,2 15,0	5 4 5 4 3 3	1 2 - - 1 -			

\*) Betrifft die Landesvereinigung FREIE WÄHLER Bayern.

## Noch: 10. Wahl der Gemeinderäte in den kreisangehörigen Gemeinden in Bayern 2014 nach Gemeinden

## Noch: 10.6 Unterfranken

G e m e i n d e (mögliche Stimmzahl je Wähler / durch- schnittlich vergebene Stimmzahl je Wähler)	Stimme- rechtigte	Gültige Stimmzettel	Wahlvorschlag	Gewichtete Stimmen		Sitze	
	Wähler	ungültige Stz. in %		Anzahl	%	ins- gesamt	dar. Frauen
	Wahlbetei- ligung in %	Sitze insg./ dar. Frauen					
Noch: Landkreis 677 Main-Spessart							
132 Gössenheim (24 / 20,523)	972 676 69,5	667 1,3 12/ 3	Unabhängige Gössenheimer Bürger Wählergemeinschaft Gössenheim-Sachsenheim	425 242	63,7 36,3	8 4	2 1
133 Gräfendorf (24 / 22,334)	1 135 911 80,3	897 1,5 12/ 1	Freie Bürger Schonderfeld Dorfgemeinschaft Dorfgemeinschaft Weickersgrüben Dorfgemeinschaft Wolfsmünster Freie Bürger Michelau	118 358 122 194 105	13,1 40,0 13,5 21,6 11,8	1 5 2 3 1	- 1 - - -
135 Hafenlohr (24 / 22,218)	1 521 954 62,7	937 1,8 12/ 3	CSU SPD/Bürgerblock Freie Wählergemeinschaft Hafenlohr-Windheim	451 244 242	48,1 26,1 25,9	6 3 3	2 1 -
137 Hasloch (24 / 22,388)	1 071 707 66,0	694 1,8 12/ 3	CSU/Freie Wählergemeinschaft SPD/Freie Bürger Freie Wähler/Parteilose Liste	238 320 136	34,4 46,1 19,6	4 6 2	1 2 -
142 Himmelstadt (15 / 13,990)	1 378 916 66,5	895 2,3 12/ 3	CSU/Freie Bürgerliste SPD Neue Liste	327 246 322	36,5 27,5 36,0	5 3 4	3 - -
146 Karbach, M (24 / 21,748)	1 132 747 66,0	738 1,2 12/ 2	CSU/Unabhängige Bürger Freie Wähler	402 336	54,5 45,5	7 5	2 -
148 Karlstadt, St (24 / 21,708)	11 740 7 971 67,9	7 797 2,2 24/ 3	CSU SPD GRÜNE Freie Wählergemeinschaft e.V.	2 664 1 625 1 504 2 004	34,2 20,8 19,3 25,7	8 5 5 6	1 1 1 -
149 Karsbach (24 / 22,342)	1 423 1 010 71,0	988 2,2 12/ 2	SPD/Unabhängige Bürger Freie Bürger Dorfgemeinschaft	206 455 327	20,9 46,0 33,1	2 6 4	1 1 -
151 Kreuzwertheim, M (16 / 14,970)	3 125 2 054 65,7	2 008 2,2 16/ 4	CSU SPD/PLUS Freie Wählervereinigung e.V.	592 700 716	29,5 34,9 35,7	5 5 6	1 2 1
154 Triefenstein, M (16 / 15,236)	3 478 2 220 63,8	2 192 1,3 16/ 3	CSU/unabhängige Bürger SPD/Unabhängige Liste Freie Bürger e.V.	963 611 618	43,9 27,9 28,2	7 4 5	1 1 1
155 Lohr a.Main, St (24 / 22,181)	12 192 7 908 64,9	7 701 2,6 24/ 9	CSU SPD GRÜNE Freie Wähler Bürgerverein Lohr und Umgebung e.V.	2 097 1 756 1 630 1 441 777	27,2 22,8 21,2 18,7 10,1	7 6 5 4 2	2 3 2 2 -
157 Markttheidenfeld, St (24 / 21,788)	8 811 5 083 57,7	4 978 2,1 24/ 6	CSU SPD Freie Wähler	1 972 1 023 1 983	39,6 20,6 39,8	9 5 10	1 3 2
159 Mittelsinn (16 / 7,403)	689 452 65,6	434 4,0 8/ 0	CSU/SPD/Unabhängige Bürger ohne Wahlvorschlag	431 3	99,2 0,8	8 -	- -
164 Neuendorf (16 / 14,615)	685 476 69,5	470 1,3 8/ 1	CSU/Unabhängige Bürger Freie Wähler Dorfgemeinschaft	205 265	43,7 56,3	3 5	- 1
165 Neuhütten (24 / 8,995)	974 622 63,9	616 1,0 12/ 2	Gemeinsam für Neuhütten ohne Wahlvorschlag	610 6	99,0 1,0	12 -	2 -
166 Neustadt a.Main (24 / 9,204)	1 033 661 64,0	656 0,8 12/ 4	Bürgerliste ohne Wahlvorschlag	651 5	99,2 0,8	12 -	4 -
169 Obersinn, M (24 / 19,921)	840 552 65,7	541 2,0 12/ 2	CSU/Unabhängige Bürger Freie Wählergemeinschaft	175 366	32,3 67,7	4 8	1 1
170 Partenstein (28 / 25,539)	2 399 1 718 71,6	1 673 2,6 14/ 1	CSU SPD Freie Wähler	441 660 572	26,3 39,5 34,2	4 5 5	- - 1
172 Rechtenbach (12 / 11,655)	832 527 63,3	516 2,1 12/ 1	CSU SPD Freie Wähler	168 141 207	32,6 27,4 40,0	4 3 5	1 - -
175 Retzstadt (24 / 21,670)	1 281 910 71,0	897 1,4 12/ 2	CSU/Unabh. Wählergemeinschaft Christlich Freie Wähler	547 350	60,9 39,1	7 5	2 -

\*) Betrifft die Landesvereinigung FREIE WÄHLER Bayern.

## Noch: 10. Wahl der Gemeinderäte in den kreisangehörigen Gemeinden in Bayern 2014 nach Gemeinden

## Noch: 10.6 Unterfranken

G e m e i n d e (mögliche Stimmzahl je Wähler / durch- schnittlich vergebene Stimmzahl je Wähler)	Stimme- rechtigte	Gültige Stimmzettel	Wahlvorschlag	Gewichtete Stimmen		Sitze	
	Wähler	ungültige Stz. in %		Anzahl	%	ins- gesamt	dar. Frauen
	Wahlbetei- ligung in %	Sitze insg./ dar. Frauen					
Noch: Landkreis 677 Main-Spessart							
177 Rieneck, St (28 / 25,447)	1 672 1 319 78,9	1 288 Freie Bürger 2,4 Bürger-Forum 14/ 5 Rienecker Junge Wähler Union Allianz für Rieneck	274 288 316 410	21,3 22,4 24,5 31,8	3 3 3 5	1 1 2 1	
178 Roden (12 / 11,698)	823 557 67,7	550 Dorfgemeinschaft Ansbach 1,3 Wählergemeinschaft 12/ 0	284 266	51,6 48,4	6 6	- -	
181 Rothenfels, St (24 / 8,920)	813 559 68,8	548 Unabhängige Bürger/Freie Bürger/SPD 2,0 ohne Wahlvorschlag 12/ 2	541 7	98,7 1,3	12 -	2 -	
182 Schollbrunn (16 / 15,431)	783 644 82,2	636 Freie Wähler 1,2 Bürger für Schollbrunn 8/ 0	302 334	47,6 52,4	4 4	- -	
186 Steinfeld (28 / 25,612)	1 779 1 313 73,8	1 290 CSU/Bürgerblock 1,8 Freie Wähler Dorfgemeinschaft 14/ 3 Wählergemeinschaft Hausen Freie Wählergruppe Waldzell	326 423 317 224	25,3 32,7 24,6 17,4	4 5 3 2	1 2 - -	
189 Thüngen, M (12 / 11,396)	1 090 801 73,5	792 CSU 1,1 SPD 12/ 5 Freie Wähler	135 314 343	17,0 39,7 43,3	2 5 5	1 2 2	
193 Urspringen (20 / 18,744)	1 113 823 73,9	812 CSU/Bürgerblock 1,3 Freie Wähler 12/ 1 Alternative für Urspringen	406 323 83	50,0 39,8 10,2	6 5 1	1 - -	
200 Wiesthal (24 / 21,432)	1 147 875 76,3	865 CSU 1,1 SPD 12/ 0 Freie Wähler	289 167 409	33,4 19,3 47,3	4 2 6	- - -	
203 Zelligen, M (20 / 18,748)	5 190 3 495 67,3	3 426 CSU 2,0 SPD 20/ 6 GRÜNE Freie Bürger Zelligen-Retzbach-Duttenbrunn Bürgervereinigung	1 292 571 762 510 291	37,7 16,7 22,2 14,9 8,5	7 3 5 3 2	2 1 2 1 -	
Landkreis zusammen	103 075 69 561 67,5	67 955 CSU 2,3 SPD 558/ 102 FREIE WÄHLER *) GRÜNE Sonstige zusammen darunter übrige Parteien gemeinsame Wahlvorschläge Wählergruppen	14 822 9 045 - 4 389 39 699 - 9 653 30 017	21,8 13,3 - 6,5 58,4 - 14,2 44,2	85 53 - 17 403 - 124 279	17 15 - 6 64 - 25 39	
Landkreis 678 Schweinfurt							
115 Bergheinfeld (20 / 18,379)	4 111 2 149 52,3	2 112 CSU 1,7 SPD 20/ 9 FW Freie Wähler Bergheinfeld/Garstadt e.V.	976 387 749	46,2 18,3 35,5	9 4 7	3 3 3	
122 Dingolshausen (24 / 21,011)	1 032 647 62,7	637 Bürgerblock/Freie Wählergemeinschaft 1,5 Christliche Wählergruppe Bischofswind 12/ 2	509 128	79,8 20,2	10 2	2 -	
123 Dittelbrunn (20 / 18,882)	5 942 3 474 58,5	3 376 CSU 2,8 SPD 20/ 8 FW Freie Wähler e.V. Freie Wähler Gemeinschaft verschiedener Gemeinden Soziale Bürgerliste Junge Liste Christ-Demokratische Wähler Parteien Unabhängige Bürger Liste	987 561 496 492 317 93 122 308	29,2 16,6 14,7 14,6 9,4 2,7 3,6 9,1	6 3 3 3 2 - 1 2	2 2 2 1 - - 1 1	
124 Donnersdorf (24 / 22,082)	1 644 1 131 68,8	1 108 CSU/Freie Wählerschaft 2,0 SPD 12/ 5 Wählergemeinschaft Traustadt Wählergemeinschaft Pusselshaim Wählergemeinschaft Kleinheinfeld	421 141 309 163 74	38,0 12,7 27,8 14,7 6,7	5 1 3 2 1	1 1 2 - 1	
128 Euerbach (16 / 15,412)	2 505 1 753 70,0	1 724 CSU/Dorfgemeinschaft Obbach 1,7 SPD 16/ 7 Freie Wählergemeinschaft Wählergemeinschaft Sömmersdorf	411 320 588 405	23,9 18,5 34,1 23,5	4 3 5 4	1 2 2 2	
130 Frankenwinheim (16 / 14,773)	780 565 72,4	559 CSU 1,1 Freie Wähler 8/ 1 Christlicher Bürgerblock Brunnstadt	201 237 121	36,0 42,4 21,6	3 3 2	- 1 -	

\*) Betrifft die Landesvereinigung FREIE WÄHLER Bayern.

## Noch: 10. Wahl der Gemeinderäte in den kreisangehörigen Gemeinden in Bayern 2014 nach Gemeinden

## Noch: 10.6 Unterfranken

G e m e i n d e (mögliche Stimmzahl je Wähler / durch- schnittlich vergebene Stimmzahl je Wähler)	Stimme- rechtigte	Gültige Stimmzettel	Wahlvorschlag	Gewichtete Stimmen		Sitze	
	Wähler	ungültige Stz. in %		Anzahl	%	ins- gesamt	dar. Frauen
	Wahlbetei- ligung in %	Sitze insg./ dar. Frauen					
Noch: Landkreis 678 Schweinfurt							
132 Geldersheim (28 / 25,835)	2 087 1 392 66,7	1 348 3,2 14/ 4	CSU/Freie Bürgerliste SPD GRÜNE Freie Wähler Junge Liste	443 167 47 421 270	32,9 12,4 3,5 31,2 20,1	5 2 - 4 3	1 1 - 1 1
134 Gerolzhofen, St (20 / 18,684)	5 451 3 033 55,6	2 928 3,5 20/ 4	CSU SPD Freie Wähler geo-net. Netzwerk für Gerolzhofen Die Jungen BÜRGER FÜR GEO	1 087 528 584 357 189 183	37,1 18,0 20,0 12,2 6,4 6,3	7 4 4 3 1 1	2 1 - 1 - -
135 Gochsheim (20 / 18,078)	5 063 2 875 56,8	2 817 2,0 20/ 5	CSU/Freie Bürger SPD FW	1 095 1 106 616	38,9 39,3 21,8	8 8 4	1 3 1
136 Grafenrheinfeld (16 / 14,966)	2 828 2 028 71,7	1 991 1,8 16/ 3	CSU SPD/Freie Wähler Freie Bürgerliste	929 402 660	46,7 20,2 33,2	8 3 5	1 1 1
138 Grettstadt (16 / 15,147)	3 333 1 895 56,9	1 858 2,0 16/ 2	CSU SPD/Freie Bürger Freie Wählergemeinschaft Obereuerheim Freie Wählergemeinschaft Wählergemeinschaft Untereuerheim Freie Wählerschaft Dürrfeld	429 135 448 359 270 217	23,1 7,3 24,1 19,3 14,5 11,7	4 1 4 3 2 2	1 - - 1 - -
150 Kollitzheim (20 / 18,962)	4 473 3 070 68,6	3 026 1,4 20/ 1	CSU/Wählergemeinschaft Wählergemeinschaft Unterspiesheim Christliche Wählergemeinschaft Stammheim Bürgervereinigung Zeilitzheim Wählergemeinschaft Herlheim Freie Wählergemeinschaft/Bürgerblock Oberspiesheim Dorfgemeinschaft Gernach Christliche Wählergemeinschaft Lindach	440 558 501 376 292 253 298 308	14,5 18,4 16,6 12,4 9,6 8,4 9,9 10,2	3 3 3 3 2 2 2 2	- - - - 1 - - -
153 Lültsfeld (16 / 15,191)	666 512 76,9	503 1,8 8/ 0	Wählergemeinschaft Schallfeld Unabhängige Wählergemeinschaft	235 268	46,6 53,4	4 4	- -
157 Michelau i. Steigerwald (24 / 18,657)	932 586 62,9	574 2,0 12/ 1	Christliche-Wählergemeinschaft-Michelau Wählergruppe Prülberg-Neuhausen Christl. Bürgerblock Hundelshausen-Altmanndorf	264 149 161	45,9 25,9 28,2	6 3 3	- 1 -
160 Niederwerrn (20 / 18,701)	6 270 3 545 56,5	3 487 1,6 20/ 5	CSU SPD Freie Wähler e.V. Christliche Wählervereinigung Oberwerrn	1 114 821 944 608	32,0 23,5 27,1 17,4	6 5 5 4	2 2 - 1
164 Oberschwarzach, M (24 / 21,687)	1 153 931 80,7	908 2,5 12/ 0	CSU Freie Wählergemeinschaft Wählergemeinschaft Wiebelsberg Wählergemeinschaft Breitbach-Kammerforst Wählergemeinschaft Siegendorf Wählergemeinschaft Handthal Wählergemeinschaft Schönaich Wählergemeinschaft Mutzenroth/Düttingsfeld	89 282 114 109 82 84 64 84	9,8 31,0 12,6 12,0 9,0 9,3 7,1 9,3	1 4 2 1 1 1 1 1	- - - - - - - -
168 Poppenhausen (16 / 14,612)	3 450 1 933 56,0	1 900 1,7 16/ 5	CSU/Bürgerverein Wählergemeinschaft Kützberg Christliche Dorfgemeinschaft Maibach Christliche Dorfgemeinschaft Pfersdorf Freie Wählergemeinschaft Kronungen Freie Wählergemeinschaft Hain	677 489 222 198 176 138	35,6 25,7 11,7 10,4 9,3 7,3	6 4 2 2 1 1	2 1 1 - - 1
170 Röhlein (16 / 14,889)	3 730 2 632 70,6	2 561 2,7 16/ 4	CSU/Freie Wählergemeinschaft SPD/Freie Bürger Christliche Wählergemeinschaft Heidenfeld Freie Wählergemeinschaft Hirschfeld Freie Bürgerliste verschiedener Gemeinden Unabhängige Wählergemeinschaft Heidenfeld	448 299 681 443 472 218	17,5 11,7 26,6 17,3 18,4 8,5	3 2 4 3 3 1	- 1 - - 3 -
174 Schonungen (20 / 18,501)	6 322 4 009 63,4	3 885 3,1 20/ 4	CSU SPD Allgemeine Bürgergemeinschaft Wählergemeinschaft Marktsteinach Liste Löffelsterz Dorfgemeinschaft Freie Wählergemeinschaft Hausen Freie Wähler Großgemeinde e.V. Liste für Ökologie und Soziales Oberlandliste Waldsachsen	1 028 601 437 269 280 224 393 396 257	26,5 15,5 11,3 6,9 7,2 5,8 10,1 10,2 6,6	5 3 2 2 2 1 2 2 1	1 2 - - - - - 1 -

\*) Betrifft die Landesvereinigung FREIE WÄHLER Bayern.

## Noch: 10. Wahl der Gemeinderäte in den kreisangehörigen Gemeinden in Bayern 2014 nach Gemeinden

## Noch: 10.6 Unterfranken

G e m e i n d e (mögliche Stimmzahl je Wähler / durch- schnittlich vergebene Stimmzahl je Wähler)	Stimme- rechtigte	Gültige Stimmzettel	Wahlvorschlag	Gewichtete Stimmen		Sitze	
	Wähler	ungültige Stz. in %		Anzahl	%	ins- gesamt	dar. Frauen
	Wahlbetei- ligung in %	Sitze insg./ dar. Frauen					
Noch: Landkreis 678 Schweinfurt							
175 Schwanfeld (24 / 21,749)	1 541 985 63,9	956 2,9 12/ 3	CSU/Bürgerliste Freie Bürger	644 312	67,4 32,6	8 4	2 1
176 Schwebheim (16 / 15,196)	3 387 2 282 67,4	2 245 1,6 16/ 5	CSU SPD Freie Wählergemeinschaft Wählerinitiative SCHWEBHEIM ZUERST	867 775 502 101	38,6 34,5 22,4 4,5	6 5 4 1	1 1 2 1
178 Sennfeld (16 / 15,005)	3 391 1 788 52,7	1 752 2,0 16/ 2	CSU SPD GRÜNE/Aktive BürgerInnen für Sennfeld Freie Wähler	560 458 329 405	32,0 26,1 18,8 23,1	5 4 3 4	- 1 1 -
181 Stadtlauringen, M (16 / 15,343)	3 294 2 259 68,6	2 204 2,4 16/ 2	CSU/Freie Bürger SPD/Freie Wähler Oberlauringen Überparteiliche Wählergemeinschaft Wählergemeinschaft Birnfeld-Wetzhausen-Mailes Wählergemeinschaft Ballingshausen Wählergemeinschaft Wettringen Bürgerliste Fuchsstadt Wählergemeinschaft Altenmünster Wählergemeinschaft Sulzdorf	332 369 429 396 191 115 100 171 101	15,1 16,7 19,5 18,0 8,7 5,2 4,5 7,8 4,6	2 3 3 3 1 1 1 1 1	- - 1 - - - 1 - -
183 Sulzheim (28 / 25,938)	1 667 1 274 76,4	1 250 1,9 14/ 2	Wählergemeinschaft Wahlgemeinschaft Alitzheim Bürgerblock Mönchstockheim Wählergemeinschaft Vögnitz	470 352 324 104	37,6 28,2 25,9 8,3	5 4 4 1	1 1 - -
186 Üchtelhausen (16 / 15,166)	3 187 2 302 72,2	2 271 1,3 16/ 2	SPD/Freie Wähler Ortsgemeinschaft Wählergem. Hesselbach/Ottenhausen/Thomashof Wählergemeinschaft Zell Wählergemeinschaft Ebertshausen Wählergemeinschaft Hoppachshof Freie Wählergemeinschaft Weipoltshausen Freie Wählergemeinschaft Madenhausen	200 669 515 194 232 148 154 159	8,8 29,5 22,7 8,6 10,2 6,5 6,8 7,0	1 5 4 1 2 1 1 1	- 2 - - - - - -
190 Waigolshausen (28 / 26,365)	2 273 1 670 73,5	1 635 2,1 14/ 1	CSU/Freie Wählergemeinschaft SPD Dorfgemeinschaft Theilheim Freie Wählergemeinschaft Hergolshausen Soziale Bürgerinnen und Bürger	504 339 474 226 92	30,8 20,8 28,9 13,8 5,6	4 3 4 2 1	- - 1 - -
192 Wasserlosen (16 / 15,260)	2 773 2 108 76,0	2 072 1,7 16/ 0	CSU/Ortsgemeinschaft Chr. Wählergemeinschaft Wülfershausen-Burghausen Chr. Soziale Wähler Schwemmelsbach/Rütschenhausen Freie Wählergemeinschaft Greßthal Freie Wählergemeinschaft Brebersdorf Freie Wählergemeinschaft Freie Wählergemeinschaft Kaisten	269 481 378 343 229 248 124	13,0 23,2 18,2 16,5 11,0 11,9 6,0	2 4 3 2 2 2 1	- - - - - - -
193 Werneck, M (24 / 22,358)	8 400 5 537 65,9	5 405 2,4 24/ 3	CSU GRÜNE/Unabhängige Kandidaten Wählergemeinschaft Eßleben Ettlebener Wählervereinigung Dorfgemeinschaft Schleerieth Freie Wählergemeinschaft Zeuzleben Dorfgemeinschaft Egenhausen Wählergemeinschaft Stettbach Freie Wählergemeinschaft Mühlhausen Schraudenbacher Wählergemeinschaft Freie Wähler e.V. Freie Wählergemeinschaft Vasbühl Freie Wählergemeinschaft Schnackenerwerth Rundelshäuser Liste Wählergemeinschaft Eckartshausen	840 515 611 413 248 459 278 343 296 321 140 231 252 235 223	15,5 9,5 11,3 7,6 4,6 8,5 5,1 6,3 5,5 5,9 2,6 4,3 4,7 4,4 4,1	4 2 3 2 1 2 1 1 2 2 1 1 1 1 1	1 1 - - - - - - - - 1 - - - -
196 Wipfeld (24 / 9,084)	872 589 67,5	580 1,5 12/ 4	CSU/UW ohne Wahlvorschlag	573 7	98,8 1,2	12 -	4 -
Landkreis zusammen	92 557 58 954 63,7	57 672 2,2 454/ 94	CSU SPD FREIE WÄHLER *) GRÜNE Sonstige zusammen darunter übrige Parteien gemeinsame Wahlvorschläge Wählergruppen	9 107 6 204 - 47 42 314 - 8 506 33 801	15,8 10,8 - 0,1 73,4 - 14,7 58,6	64 45 - - 345 - 77 268	14 19 - - 61 - 16 45

\*) Betrifft die Landesvereinigung FREIE WÄHLER Bayern.

## Noch: 10. Wahl der Gemeinderäte in den kreisangehörigen Gemeinden in Bayern 2014 nach Gemeinden

## Noch: 10.6 Unterfranken

G e m e i n d e (mögliche Stimmzahl je Wähler / durch- schnittlich vergebene Stimmzahl je Wähler)	Stimme- rechtigte	Gültige Stimmzettel	Wahlvorschlag	Gewichtete Stimmen		Sitze	
	Wähler	ungültige Stz. in %		Anzahl	%	ins- gesamt	dar. Frauen
	Wahlbetei- ligung in %	Sitze insg./ dar. Frauen					
<b>Landkreis 679 Würzburg</b>							
114 Aub, St (24 / 21,728)	1 159 856 73,9	846 CSU/BÜRGERLISTE 1,2 Unabhängige Bürger 12/ 3 Wahlgemeinschaft Baldersheim-Burgerroth	520 221 105	61,5 26,2 12,3	7 3 2	2 1 -	
117 Bergtheim (16 / 15,054)	2 852 1 957 68,6	1 930 CSU 1,4 SPD 16/ 5 Freie Wähler Bergtheim-Dipbach-Opferbaum	968 246 716	50,1 12,8 37,1	8 2 6	1 2 2	
118 Bieberehren (16 / 8,206)	748 524 70,1	520 Die Freien Wähler 0,8 8/ 1	520	100,0	8	1	
122 Bütthard, M (12 / 11,134)	1 092 744 68,1	737 CSU 0,9 Wahlgemeinschaft der Ortsteile 12/ 1	431 306	58,5 41,5	7 5	1 -	
124 Eibelstadt, St (14 / 13,571)	2 358 1 753 74,3	1 732 CSU 1,2 SPD/Unabhängige Bürger 14/ 2 GRÜNE	854 619 259	49,3 35,8 14,9	7 5 2	- 1 1	
126 Eisingen (16 / 15,219)	2 649 1 730 65,3	1 704 CSU 1,5 SPD 16/ 3 GRÜNE Unabhängige Bürger Wählervereinigung der Alt- und Neubürger Initiative für Eisingen	324 297 128 499 296 160	19,0 17,5 7,5 29,3 17,4 9,4	3 3 1 5 3 1	1 - 1 1 - -	
128 Erlabrunn (24 / 22,184)	1 358 1 021 75,2	1 004 CSU/Freie Wählergemeinschaft 1,7 SPD/Unabhängige Bürger 12/ 3 FDP	532 400 72	53,0 39,9 7,2	6 5 1	2 1 -	
130 Estenfeld (16 / 15,198)	3 970 2 811 70,8	2 769 CSU 1,5 SPD 16/ 5 Unabhängige Wählergemeinschaft	1 213 1 094 462	43,8 39,5 16,7	7 6 3	3 1 1	
131 Frickenhausen a.Main,M (24 / 21,675)	1 046 768 73,4	750 CSU/Bürgervereinigung 2,3 SPD/Freie Wähler 12/ 1	465 285	62,0 38,0	7 5	1 -	
134 Gaukönigshofen (28 / 24,100)	2 003 1 399 69,8	1 376 Christliche Wählergemeinschaft 1,6 Christliche Wählergemeinschaft Rittershausen 14/ 3 Christliche Wählergemeinschaft Eichelsee Christliche Wählergemeinschaft Acholshausen Christliche Wählergemeinschaft Wolkshausen	438 243 232 196 267	31,8 17,6 16,9 14,2 19,4	4 3 2 2 3	1 - - 1 1	
135 Gelchsheim, M (16 / 14,832)	672 492 73,2	487 Gelchsheimer Liste 1,0 Wählergemeinschaft Oellingen-Osthausen 8/ 0	337 150	69,2 30,8	6 2	- -	
136 Gerbrunn (20 / 18,749)	4 994 2 868 57,4	2 822 CSU 1,6 SPD 20/ 7 GRÜNE Freie Wahlgemeinschaft	759 1 054 347 662	26,9 37,4 12,3 23,5	5 8 2 5	2 3 1 1	
137 Geroldshausen (24 / 22,371)	1 052 686 65,2	679 Geroldshäuser Liste 1,0 Unabhängige Wählergemeinschaft 12/ 2 Freie Wählergemeinschaft Moos	229 224 226	33,8 33,0 33,2	4 4 4	1 - 1	
138 Giebelstadt, M (20 / 18,557)	4 103 2 610 63,6	2 558 Bürger-Bündnis-Giebelstadt 2,0 Unabhängige Freie Wählergemeinschaft e.V. 20/ 3 Bürger-Bündnis-Ortsteile	1 021 944 593	39,9 36,9 23,2	8 7 5	2 1 -	
141 Greußenheim (24 / 22,510)	1 333 1 065 79,9	1 046 CSU/Freie Wählergemeinschaft 1,8 FREIE WÄHLER/Unabhängige Wählergemeinschaft e.V. 12/ 2 Bürgermitte Greußenheim	460 159 427	44,0 15,2 40,8	5 2 5	1 - 1	
142 Güntersleben (16 / 15,422)	3 457 2 127 61,5	2 091 CSU 1,7 SPD 16/ 5 Unabhängige Bürger	728 630 733	34,8 30,1 35,1	5 5 6	2 2 1	
143 Hausen b.Würzburg (28 / 25,317)	1 966 1 507 76,7	1 474 SPD 2,2 Allg. Christliche Wählergem. Erbshausen-Sulzwiesen 14/ 4 Christliche Wählerunion/offene Liste Rieden Christlicher Wählerblock Freie Wähler e.V. Unabh. Wählergemeinschaft verschiedener Gemeinden	89 297 507 180 209 192	6,0 20,2 34,4 12,2 14,2 13,0	1 3 5 1 2 2	1 1 1 - - 1	
144 Helmstadt, M (28 / 25,123)	2 116 1 572 74,3	1 549 CSU 1,5 Bürgergemeinschaft Helmstadt-Holz Kirchhausen 14/ 1 Wählergemeinschaft Holz Kirchhausen Initiative Demokratischer Bürger	417 371 324 437	26,9 23,9 20,9 28,2	4 3 3 4	- 1 - -	

\*) Betrifft die Landesvereinigung FREIE WÄHLER Bayern.

## Noch: 10. Wahl der Gemeinderäte in den kreisangehörigen Gemeinden in Bayern 2014 nach Gemeinden

## Noch: 10.6 Unterfranken

G e m e i n d e (mögliche Stimmzahl je Wähler / durch- schnittlich vergebene Stimmzahl je Wähler)	Stimme- rechtigte	Gültige Stimmzettel	Wahlvorschlag	Gewichtete Stimmen		Sitze	
	Wähler	ungültige Stz. in %		Anzahl	%	ins- gesamt	dar. Frauen
	Wahlbetei- ligung in %	Sitze insg./ dar. Frauen					
Noch: Landkreis 679 Würzburg							
146 Hettstadt (16 / 15,100)	2 932 2 104 71,8	2 071 CSU 1,6 SPD/Wählergemeinschaft 16/ 3 Unabhängige Bürger Urdemokraten-Bürger für Recht und Gerechtigkeit	727 715 511 118	35,1 34,5 24,7 5,7	6 5 4 1	- 3 - -	
147 Höchberg, M (20 / 18,799)	7 580 4 147 54,7	4 037 CSU 2,7 SPD 20/ 7 GRÜNE Freie Wähler Höchberger Mitte Unabhängige Wählergemeinschaft FDP	1 264 1 347 579 503 232 112	31,3 33,4 14,4 12,5 5,7 2,8	6 7 3 2 1 1	3 2 1 1 - -	
149 Holzkirchen (24 / 21,677)	821 596 72,6	591 Unabhängige Bürger Wüstenzell 0,8 Freie Wählergemeinschaft 12/ 3	262 329	44,3 55,7	5 7	1 2	
153 Kirchheim (28 / 26,068)	1 796 1 331 74,1	1 302 CSU/Freie Bürger Kirchheim-Gaubüttelbrunn 2,2 SPD/Bürgerliste Kirchheim/Gaubüttelbrunn 14/ 3 GRÜNE/Bürgerbündnis Kirchheim-Gaubüttelbrunn	615 559 128	47,2 43,0 9,8	7 6 1	2 1 -	
154 Kist (28 / 26,083)	2 048 1 523 74,4	1 491 CSU 2,1 SPD 14/ 4 Bürger für Kist/Freie Wählergemeinschaft	347 988 156	23,3 66,3 10,5	3 9 2	1 2 1	
155 Kleinrinderfeld (28 / 25,564)	1 758 1 256 71,4	1 231 CSU/Kleinrinderfelder Liste 2,0 SPD/Freie Bürger 14/ 2 Unabhängige Wählergemeinschaft	453 564 214	36,8 45,8 17,4	5 6 3	1 1 -	
156 Kürmach (16 / 15,381)	3 621 2 646 73,1	2 617 CSU 1,1 SPD 16/ 3 GRÜNE Unabhängige Wählergemeinschaft/Freie Wähler e.V.	1 410 535 193 479	53,9 20,4 7,4 18,3	9 3 1 3	2 - 1 -	
161 Margetshöchheim (16 / 15,502)	2 593 1 810 69,8	1 782 CSU 1,5 SPD/Unabhängige Bürger 16/ 5 Margetshöchh. Mitte-d.Liste f.Umwelt u.Natur e.V.	761 455 566	42,7 25,5 31,8	7 4 5	1 3 1	
164 Neubrunn, M (16 / 14,860)	1 818 1 156 63,6	1 138 CSU 1,6 Bürgervereinigung 14/ 3	306 832	26,9 73,1	4 10	1 2	
165 Altertheim (19 / 16,610)	1 663 1 242 74,7	1 232 SPD 0,8 Unabhängige Bürgervereinigung 14/ 3	173 1 059	14,1 85,9	2 12	- 3	
167 Eisenheim, M (24 / 22,511)	1 055 801 75,9	789 CSU 1,5 SPD 12/ 4 Freie Wählergemeinschaft Unabhängige Wählergemeinschaft	151 112 354 172	19,1 14,2 44,8 21,8	2 2 5 3	1 1 1 1	
169 Oberpleichfeld (24 / 23,255)	877 649 74,0	640 CSU 1,4 Unabhängige Liste 12/ 4	275 365	43,0 57,0	5 7	2 2	
170 Ochsenfurt, St (24 / 21,933)	9 146 5 756 62,9	5 571 CSU 3,2 SPD 24/ 4 GRÜNE Unabhängige Wählergemeinschaft/Freie Wähler e.V.	1 891 1 484 405 1 791	33,9 26,6 7,3 32,2	8 6 2 8	2 1 1 -	
174 Prosselsheim (24 / 22,105)	942 681 72,3	665 CSU 2,3 Freie Wählergruppe 12/ 2 Bürgerblock Püssensheim Bürgerblock Soziale Wählergemeinschaft Seligenstadt	116 186 171 115 77	17,5 28,0 25,7 17,3 11,6	2 4 3 2 1	1 1 - - -	
175 Randersacker, M (16 / 15,458)	2 834 2 092 73,8	2 046 CSU 2,2 SPD 16/ 2 UWG-Unabhängige Wählergemeinschaft e.V. Lindelbacher Liste e.V. Aktive Bürgerschaft/ÖDP	634 346 590 163 313	31,0 16,9 28,9 8,0 15,3	5 3 5 1 2	1 1 - - -	
176 Reichenberg, M (16 / 15,048)	3 288 2 359 71,7	2 331 CSU 1,2 SPD 16/ 6 Offene Liste	1 004 671 656	43,1 28,8 28,2	7 5 4	2 1 3	
177 Remlingen, M (24 / 20,767)	1 214 740 61,0	729 CSU 1,5 Bürgerblock 12/ 2	299 430	41,0 59,0	5 7	1 1	
179 Riedenheim (16 / 7,800)	607 467 76,9	464 Wählergemeinschaft Riedenheim-Stalldorf 0,6 ohne Wahlvorschlag 8/ 2	455 9	98,1 1,9	8 -	2 -	

\*) Betrifft die Landesvereinigung FREIE WÄHLER Bayern.

## Noch: 10. Wahl der Gemeinderäte in den kreisangehörigen Gemeinden in Bayern 2014 nach Gemeinden

## Noch: 10.6 Unterfranken

G e m e i n d e (mögliche Stimmzahl je Wähler / durch- schnittlich vergebene Stimmzahl je Wähler)	Stimme- rechtigte	Gültige Stimmzettel	Wahlvorschlag	Gewichtete Stimmen		Sitze	
	Wähler	ungültige Stz. in %		Anzahl	%	ins- gesamt	dar. Frauen
	Wahlbetei- ligung in %	Sitze insg./ dar. Frauen					
Noch: Landkreis 679 Würzburg							
180 Rimpar, M (20 / 18,562)	6 225 3 868 62,1	3 805 CSU 1,6 SPD 20/ 4 Rimplarer Liste-IGU		1 758 1 374 673	46,2 36,1 17,7	9 7 4	1 2 1
182 Röttingen, St (24 / 21,311)	1 430 1 077 75,3	1 058 CSU/Freie Bürger 1,8 Unabhängige Bürger 12/ 3		634 424	59,9 40,1	7 5	1 2
185 Rottendorf (20 / 18,774)	4 186 2 920 69,8	2 861 CSU 2,0 SPD 20/ 7 GRÜNE Bürgerliche Wahlgemeinschaft e.V.		925 755 340 841	32,3 26,4 11,9 29,4	7 5 2 6	3 2 - 2
187 Sommerhausen, M (24 / 22,362)	1 434 1 041 72,6	1 021 CSU 1,9 Wahlgemeinschaft 12/ 1 Bürgerliste		187 406 428	18,3 39,8 41,9	2 5 5	- - 1
188 Sonderhofen (16 / 15,501)	648 558 86,1	555 CSU 0,5 UWG Freie Wählergemeinschaft 8/ 0		254 301	45,7 54,3	4 4	- -
192 Tauberrettersheim (16 / 6,722)	692 415 60,0	381 ohne Wahlvorschlag 8,2 8/ 0		381	100,0	8	-
193 Theilheim (28 / 25,526)	1 848 1 389 75,2	1 359 CSU 2,2 SPD/Parteilose Bürger 14/ 1 GRÜNE Unabhängige Wählergemeinschaft		354 186 127 692	26,1 13,7 9,3 50,9	4 2 1 7	1 - - -
194 Thüngersheim (28 / 24,182)	2 158 1 446 67,0	1 408 CSU 2,6 Freie Wähler 14/ 6 Bürgerbewegung Unabhängige Wähler Gemeinschaft		341 342 464 261	24,2 24,3 33,0 18,5	3 3 5 3	3 1 2 -
196 Uettingen (24 / 21,640)	1 464 1 066 72,8	1 055 CSU 1,0 Unabhängige und Freie Wählergemeinschaft 12/ 4		632 423	59,9 40,1	7 5	1 3
200 Leinach (16 / 15,246)	2 522 1 764 69,9	1 734 CSU 1,7 SPD/Freie Wähler 16/ 1 Christlich Freie Wählervereinigung Unabhängige Bürger		417 234 631 452	24,0 13,5 36,4 26,1	4 2 6 4	- - 1 -
201 Unterpleichfeld (14 / 13,395)	2 319 1 665 71,8	1 642 CSU 1,4 SPD/Ökologische Liste 14/ 4 Christliche Wählerunion Burggrumbach Freie Wähler verschiedener Gemeinden		490 182 300 670	29,8 11,1 18,2 40,8	4 1 3 6	2 - 1 1
202 Veitshöchheim (24 / 22,280)	7 881 4 748 60,2	4 623 CSU/Veitshöchheimer Mitte 2,6 SPD 24/ 9 GRÜNE Unabhängige Wählergemeinschaft/Freie Wähler e.V.		2 004 1 273 584 762	43,4 27,5 12,6 16,5	10 7 3 4	3 4 1 1
204 Waldbrunn (28 / 24,893)	2 184 1 269 58,1	1 241 CSU 2,2 SPD 14/ 3 Unabhängige Bürgergemeinschaft		470 245 526	37,9 19,8 42,4	5 3 6	1 1 1
205 Waldbüttelbrunn (20 / 18,792)	3 939 2 590 65,8	2 528 CSU 2,4 SPD/Unabhängige Bürger 20/ 8 GRÜNE Freie Wähler e.V.		873 831 417 407	34,5 32,9 16,5 16,1	7 7 3 3	5 - 2 1
206 Winterhausen, M (24 / 21,843)	1 186 903 76,1	889 CSU 1,6 SPD/Freie Wähler 12/ 2 Unabhängige Wählergemeinschaft Bürgerblock		262 340 287	29,5 38,3 32,3	3 5 4	1 1 -
209 Zell a.Main, M (16 / 15,095)	3 415 1 827 53,5	1 806 CSU/Freie Zeller Bürger 1,1 SPD/Bürgerbündnis/Grüne Alternative 16/ 5		987 819	54,7 45,3	9 7	3 2
Landkreis zusammen	129 052 86 392 66,9	84 767 CSU 1,9 SPD 746/ 171 FREIE WÄHLER *) GRÜNE Sonstige zusammen darunter übrige Parteien gemeinsame Wahlvorschläge Wählergruppen		21 842 12 713 - 3 379 46 833 184 13 300 32 959	25,8 15,0 - 4,0 55,2 0,2 15,7 38,9	174 84 - 20 468 2 126 332	46 26 - 9 90 - 29 61

\*) Betrifft die Landesvereinigung FREIE WÄHLER Bayern.



## Noch: 10. Wahl der Gemeinderäte in den kreisangehörigen Gemeinden in Bayern 2014 nach Gemeinden

## Noch: 10.6 Unterfranken

G e m e i n d e (mögliche Stimmzahl je Wähler / durch- schnittlich vergebene Stimmzahl je Wähler)	Stimme- rechtigte	Gültige Stimmzettel	Wahlvorschlag	Gewichtete Stimmen		Sitze	
	Wähler	ungültige Stz. in %		Anzahl	%	ins- gesamt	dar. Frauen
	Wahlbetei- ligung in %	Sitze insg./ dar. Frauen					
<b>Unterfranken</b>							
Unterfranken zusammen	853 338	528 403	CSU	142 993	27,1	1 036	222
	540 033		2,2 SPD	75 020	14,2	509	155
	63,3	4 444/ 883	FREIE WÄHLER *)	756	0,1	6	1
			GRÜNE	13 538	2,6	73	24
			Sonstige zusammen	296 096	56,0	2 820	481
			darunter übrige Parteien	2 500	0,5	11	3
			gemeinsame Wahlvorschläge	62 864	11,9	681	126
			Wählergruppen	230 079	43,5	2 120	352

\*) Betrifft die Landesvereinigung FREIE WÄHLER Bayern.

## Noch: 10. Wahl der Gemeinderäte in den kreisangehörigen Gemeinden in Bayern 2014 nach Gemeinden

## 10.7 Schwaben

G e m e i n d e (mögliche Stimmzahl je Wähler / durch- schnittlich vergebene Stimmzahl je Wähler)	Stimme- rechtigte	Gültige Stimmzettel	Wahlvorschlag	Gewichtete Stimmen		Sitze	
	Wähler	ungültige Stz. in %		Anzahl	%	ins- gesamt	dar. Frauen
	Wahlbetei- ligung in %	Sitze insg./ dar. Frauen					
<b>Landkreis 771 Aichach-Friedberg</b>							
111 Adelzhausen (24 / 20,654)	1 323 886 67,0	878 0,9 12/ 1	Parteilose Wählergemeinschaft Alternative	640 238	72,9 27,1	9 3	1 -
112 Affing (20 / 19,018)	4 145 2 894 69,8	2 840 1,9 20/ 1	CSU SPD/Freie Bürger Christliche Bürgervereinigung Wählergemeinschaft Mühlhausen-Bergen Freie Bürgergemeinschaft Aulzhausen Haunswierer Wählergemeinschaft Freie Wählergemeinschaft Anwalting	462 242 602 601 327 342 264	16,3 8,5 21,2 21,2 11,5 12,0 9,3	3 2 4 4 2 3 2	1 - - - - - -
113 Aichach, St (30 / 27,521)	15 997 8 646 54,0	8 383 3,0 30/ 10	CSU SPD GRÜNE Freie Wählergemeinschaft Aichach u.Ortsteile Christl. Wählergemeinschaft Aichach m.Ortsteilen FDP Bündnis Zukunft	3 096 2 425 578 1 411 305 190 378	36,9 28,9 6,9 16,8 3,6 2,3 4,5	11 9 2 5 1 1 1	2 6 2 - - - -
114 Aindling, M (16 / 15,277)	3 468 2 187 63,1	2 143 2,0 16/ 3	CSU/Freie Wählergemeinschaft SPD Freie Wählergemeinschaft Bürgerwille '76 Parteilose Wähler Wähler- und Aktionsgemeinschaft Perspektive	1 199 108 610 151 75	55,9 5,1 28,4 7,1 3,5	9 1 4 1 1	2 1 - - -
122 Dasing (20 / 18,485)	4 403 2 623 59,6	2 585 1,4 20/ 3	CSU Freie Wähler*) Aktive Bürger	934 1 014 637	36,1 39,2 24,7	7 8 5	- 2 1
129 Eurasburg (24 / 21,391)	1 342 886 66,0	873 1,5 12/ 2	CSU/Bürgerblock Wählergruppe Freienried Wählerforum PRO EURASBURG (PRO EURASBURG)	267 204 247 155	30,6 23,3 28,3 17,7	4 3 3 2	1 - - 1
130 Friedberg, St (30 / 27,122)	23 305 13 489 57,9	13 242 1,8 30/ 10	CSU SPD GRÜNE Parteilose Wählergruppe Freie Wähler FDP ÖDP Parteilose Bürger	5 691 3 074 1 194 988 366 425 1 504	43,0 23,2 9,0 7,5 2,8 3,2 11,4	13 7 3 2 1 1 3	2 3 3 - 1 - 1
140 Hollenbach (28 / 10,886)	1 855 1 340 72,2	1 328 0,9 14/ 3	CSU/Freie Wählergem.-Bürgerwille 90-Aktive Bürger ohne Wahlvorschlag	1 321 7	99,5 0,5	14 -	3 -
141 Inchenhofen, M (28 / 26,217)	1 922 1 182 61,5	1 149 2,8 14/ 4	CSU/Freie Wähler Bürgerwille '84	689 460	60,0 40,0	8 6	1 3
142 Kissing (24 / 22,063)	8 877 4 985 56,2	4 897 1,8 24/ 7	CSU SPD GRÜNE Freie Wählergemeinschaft e.V.	1 798 1 974 552 573	36,7 40,3 11,3 11,7	9 9 3 3	2 3 1 1
144 Kühbach, M (16 / 14,887)	3 197 1 775 55,5	1 746 1,6 16/ 2	Ortsgemeinschaft Bürgervereinigung Unterbembach Freie Wählergemeinschaft Haslangkreit	1 058 386 302	60,6 22,1 17,3	10 3 3	2 - -
145 Merching (16 / 15,100)	2 395 1 689 70,5	1 654 2,1 16/ 2	CSU GRÜNE Freie Wähler Parteilose Bürger	422 175 905 152	25,5 10,6 54,7 9,2	4 2 9 1	- 1 1 -
146 Mering, M (24 / 22,168)	10 739 6 258 58,3	6 133 2,0 24/ 6	CSU SPD GRÜNE	2 846 2 036 1 251	46,4 33,2 20,4	11 8 5	1 2 3
149 Obergriesbach (28 / 23,331)	1 595 1 052 66,0	1 038 1,3 14/ 1	Dorfgemeinschaft Obergriesbach-Zahling Wählerblock Zahling	750 288	72,2 27,8	10 4	1 -
155 Petersdorf (24 / 22,357)	1 342 894 66,6	879 1,7 12/ 1	Wählerver. Schönl., Willprechtsz., Axtbr., Hohenr. Gemeinsam Pro Petersdorf	387 492	44,0 56,0	5 7	1 -
156 Pöttmes, M (20 / 18,587)	5 090 2 985 58,6	2 924 2,0 20/ 4	CSU Christliche Wählergemeinschaft Bürgerblock die freien Wähler der Großgemeinde	1 016 857 1 051	34,7 29,3 35,9	7 6 7	2 - 2
158 Rehling (28 / 24,835)	1 925 1 063 55,2	1 049 1,3 14/ 3	CSU Bürger für Rehling	518 531	49,4 50,6	7 7	1 2

\*) Betrifft die Landesvereinigung FREIE WÄHLER Bayern.

## Noch: 10. Wahl der Gemeinderäte in den kreisangehörigen Gemeinden in Bayern 2014 nach Gemeinden

## Noch: 10.7 Schwaben

G e m e i n d e (mögliche Stimmzahl je Wähler / durch- schnittlich vergebene Stimmzahl je Wähler)	Stimme- rechtigte	Gültige Stimmzettel	Wahlvorschlag	Gewichtete Stimmen		Sitze	
	Wähler	ungültige Stz. in %		Anzahl	%	ins- gesamt	dar. Frauen
	Wahlbetei- ligung in %	Sitze insg./ dar. Frauen					
Noch: Landkreis 771 Aichach-Friedberg							
160 Ried (28 / 25,666)	2 352 1 809 76,9	1 772 CSU 2,0 Bürgergemeinschaft in der Gemeinde 14/ 4 Freie Wähler Gemeinschaft e.V. Lebensqualität	791 396 372 213	44,6 22,3 21,0 12,0	6 3 3 2	1 2 - 1	
162 Schiltberg (24 / 9,829)	1 488 935 62,8	932 CSU/Freie Wählergem./Parteilose Wählergem. 0,3 ohne Wahlvorschlag 12/ 2	930 2	99,8 0,2	12 -	2 -	
163 Schmiechen (24 / 20,565)	969 702 72,4	697 Freie Wähler Schmiechen/Unterbergen 0,7 Wählervereinigung Schmiechen-Unterbergen 12/ 0	505 192	72,5 27,5	9 3	- -	
165 Sielenbach (24 / 21,069)	1 277 835 65,4	823 Einheit Sielenbach 1,4 Freie Wählergemeinschaft Tödenried 12/ 2	546 277	66,4 33,6	8 4	1 1	
168 Steindorf (16 / 14,742)	754 535 71,0	528 Wählergemeinschaft Steindorf-Hausen-Eresried 1,3 Freie Wählergemeinschaft Hofheggenberg 8/ 0	340 188	64,5 35,5	5 3	- -	
169 Todtenweis (24 / 8,558)	1 118 692 61,9	676 CSU/FW, Bürgerwille 2002 2,3 ohne Wahlvorschlag 12/ 2	671 5	99,3 0,7	12 -	2 -	
176 Baar (Schwaben) (24 / 9,654)	906 656 72,4	647 SPD/Aktive Bürger Unabhängige Liste/Wählergem. 1,4 ohne Wahlvorschlag 12/ 2	644 3	99,5 0,5	12 -	2 -	
Landkreis zusammen	101 784 60 998 59,9	59 816 CSU 1,9 SPD 390/ 75 FREIE WÄHLER *) GRÜNE Sonstige zusammen darunter übrige Parteien gemeinsame Wahlvorschläge Wählergruppen	17 574 9 617 1 014 3 750 27 861 981 5 963 20 900	29,4 16,1 1,7 6,3 46,6 1,6 10,0 34,9	78 34 8 15 255 3 73 179	12 15 2 10 36 1 13 22	
Landkreis 772 Augsburg							
111 Adelsried (28 / 25,466)	1 845 1 239 67,2	1 213 CSU 2,1 SPD 14/ 2 Freie Wählergemeinschaft	506 291 416	41,7 24,0 34,3	6 3 5	- 1 1	
114 Allmannshofen (16 / 7,023)	668 394 59,0	387 Wählervereinigung 1,8 ohne Wahlvorschlag 8/ 0	384 3	99,2 0,8	8 -	- -	
115 Altenmünster (16 / 14,643)	3 076 2 100 68,3	2 057 CSU/Unabhängige Bürger 2,0 SPD/Unabhängige Wähler 16/ 2 Freie Wähler	716 882 459	34,8 42,9 22,3	5 7 4	- 2 -	
117 Aystetten (28 / 24,250)	2 418 1 712 70,8	1 687 CSU 1,5 SPD/GRÜNE 14/ 5 Freie Wähler e.V.	511 238 938	30,3 14,1 55,6	4 2 8	2 1 2	
121 Biberbach, M (16 / 15,093)	2 772 1 835 66,2	1 802 CSU 1,8 SPD 16/ 3 Freie Wählervereinigung-Bürgerblock Junge Liste Unabhängige Frauenliste Bibertalliste	457 175 594 136 182 258	25,4 9,7 33,0 7,5 10,1 14,3	4 2 5 1 2 2	- - - 1 2 -	
125 Bobingen, St (24 / 21,672)	12 380 7 198 58,1	7 049 CSU 2,1 SPD 24/ 7 GRÜNE FW Freie Wähler Wählervereinigung e.V. FBU	2 781 2 528 487 738 515	39,5 35,9 6,9 10,5 7,3	9 9 2 2 2	2 3 1 1 -	
126 Bonstetten (24 / 22,192)	1 016 742 73,0	728 CSU/Unabh. Wähler 1,9 GRÜNE 12/ 4 Freie Wählergemeinschaft	425 130 173	58,4 17,8 23,8	7 2 3	2 1 1	
130 Diedorf, M (20 / 18,717)	8 021 5 467 68,2	5 342 CSU 2,3 SPD 20/ 5 GRÜNE Bürgerunion e.V. Freie Wählervereinigung Wir für Diedorf	976 536 457 641 417 2 315	18,3 10,0 8,5 12,0 7,8 43,3	4 2 2 2 1 9	1 1 1 - - 2	
131 Dinkelscherben, M (20 / 18,549)	5 223 3 719 71,2	3 631 CSU 2,4 SPD 20/ 1 FREIE WÄHLER Unabhängige Wählergruppe	1 343 661 804 823	37,0 18,2 22,1 22,7	7 4 4 5	- 1 - -	

\*) Betrifft die Landesvereinigung FREIE WÄHLER Bayern.

## Noch: 10. Wahl der Gemeinderäte in den kreisangehörigen Gemeinden in Bayern 2014 nach Gemeinden

## Noch: 10.7 Schwaben

G e m e i n d e (mögliche Stimmzahl je Wähler / durch- schnittlich vergebene Stimmzahl je Wähler)	Stimme- rechtigte	Gültige Stimmzettel	Wahlvorschlag	Gewichtete Stimmen		Sitze	
	Wähler	ungültige Stz. in %		Anzahl	%	ins- gesamt	dar. Frauen
	Wahlbetei- ligung in %	Sitze insg./ dar. Frauen					
Noch: Landkreis 772 Augsburg							
134 Ehingen (24 / 8,029)	790 458 58,0	452 Unparteiische Wählergruppe Ehingen-Ortlfingen 1,3 ohne Wahlvorschlag 12/ 2		448 4	99,1 0,9	12 -	2 -
136 Ellgau (24 / 21,710)	825 556 67,4	548 CSU 1,4 Freie Wählergruppe 12/ 4		194 354	35,5 64,5	4 8	1 3
137 Emersacker (24 / 21,236)	1 086 670 61,7	664 Unparteiische Wählervereinigung 0,9 Aktive Bürger 12/ 0		527 137	79,3 20,7	10 2	- -
141 Fischach, M (16 / 14,883)	3 611 2 151 59,6	2 108 CSU 2,0 SPD/Unabhängige 16/ 5 GRÜNE Freie Wählergemeinschaft		757 804 134 413	35,9 38,1 6,4 19,6	6 6 1 3	1 2 1 1
145 Gablingen (16 / 15,234)	3 697 2 398 64,9	2 356 CSU 1,8 SPD/Bürgerunion 16/ 2 Christlich Soziale Mitte Lützelburger Liste Junge Bürger		692 426 576 337 325	29,4 18,1 24,4 14,3 13,8	5 3 4 2 2	1 - 1 - -
147 Gersthofen, St (30 / 26,983)	16 293 8 631 53,0	8 383 CSU 2,9 SPD 30/ 6 GRÜNE Freie Wähler Pro Gersthofen Wahl Initiative Richtungswechsel		2 546 1 253 423 1 615 498 2 048	30,4 14,9 5,0 19,3 5,9 24,4	9 4 2 6 2 7	3 - - 2 1 -
148 Gessertshausen (16 / 14,664)	3 362 1 869 55,6	1 838 CSU 1,7 SPD 16/ 1 GRÜNE Freie Wähler		949 274 246 369	51,6 14,9 13,4 20,1	8 3 2 3	- - 1 -
149 Graben (16 / 15,052)	2 945 1 521 51,6	1 494 CSU 1,8 Freie Wähler Graben-Lagerlechfeld 16/ 2 Bündnis Lechfeld e.V.		606 461 427	40,6 30,8 28,6	6 5 5	2 - -
151 Großaitingen (16 / 14,489)	3 920 2 477 63,2	2 389 CSU 3,6 SPD 16/ 3 Freie Wählervereinigung Freie Wählergemeinschaft Reinhartshofen-Hardt Junge Liste e.V. FBU		679 600 482 256 195 177	28,4 25,1 20,2 10,7 8,2 7,4	5 4 3 2 1 1	- 3 - - - -
156 Heretsried (12 / 11,514)	807 616 76,3	609 Wahlgemeinschaft 1,1 Freie Wählervereinigung Lauterbrunn 12/ 3		323 286	53,1 46,9	6 6	3 -
157 Hiltenfingen (24 / 11,655)	1 166 602 51,6	594 Freie Wählervereinigung e.V./Christl. Wählerunion 1,3 ohne Wahlvorschlag 12/ 3		593 1	99,8 0,2	12 -	3 -
159 Horgau (14 / 13,425)	2 059 1 316 63,9	1 289 CSU 2,1 SPD 14/ 3 Bürgerverein Freie Wähler Bündnis Umwelt		387 87 407 261 147	30,0 6,7 31,6 20,2 11,4	4 1 4 3 2	2 - - - 1
160 Kleinaitingen (12 / 11,106)	937 573 61,2	564 CSU/Unabhängige Wähler 1,6 Freie Wählervereinigung 12/ 3		329 235	58,3 41,7	7 5	1 2
162 Klosterlechfeld (28 / 25,433)	2 264 1 332 58,8	1 287 CSU 3,4 SPD 14/ 2 Unabhängige Klosterlechfelder Wählergemeinschaft Freie Wählervereinigung e.V. Gemeinsam für Klosterlechfeld		499 283 237 135 133	38,8 22,0 18,4 10,5 10,3	5 3 3 2 1	- - 2 - -
163 Königsbrunn, St (30 / 27,170)	21 800 10 663 48,9	10 412 CSU 2,4 SPD 30/ 11 FREIE WÄHLER*)/Freie Wähler GRÜNE FDP/Bürgerforum Bürgerbewegung e.V.		4 076 2 013 2 109 990 485 739	39,2 19,3 20,3 9,5 4,7 7,1	12 6 6 3 1 2	5 3 1 2 - -
166 Kühenthal (16 / 15,428)	651 516 79,3	507 Bürgerliste 1,7 Alternative Liste 8/ 1		334 173	65,8 34,2	5 3	- 1

\*) Betrifft die Landesvereinigung FREIE WÄHLER Bayern.

## Noch: 10. Wahl der Gemeinderäte in den kreisangehörigen Gemeinden in Bayern 2014 nach Gemeinden

## Noch: 10.7 Schwaben

G e m e i n d e (mögliche Stimmzahl je Wähler / durch- schnittlich vergebene Stimmzahl je Wähler)	Stimme- rechtigte	Gültige Stimmzettel	Wahlvorschlag	Gewichtete Stimmen		Sitze	
	Wähler	ungültige Stz. in %		Anzahl	%	ins- gesamt	dar. Frauen
	Wahlbetei- ligung in %	Sitze insg./ dar. Frauen					
Noch: Landkreis 772 Augsburg							
167 Kutzenhausen (28 / 24,905)	1 952 1 426 73,1	1 395 2,2 14/ 3	CSU/Unabhängige Bürger GRÜNE 3 Unabhängige Gesamtgemeinde	311 107 513	22,3 7,7 36,8	3 1 5	- - 1
			Freie Wählerschaft Freie Wähler Rommelsried	311 153	22,3 11,0	3 2	- 2
168 Langenneufnach (24 / 20,912)	1 344 756 56,3	742 1,9 12/ 3	CSU/Freie Wähler (Gruppe) Freie Wählerversammlung 3 Unabhängige Bürger	319 243 180	43,0 32,7 24,3	5 4 3	2 - 1
170 Langerringen (16 / 15,102)	2 953 1 791 60,7	1 749 2,3 16/ 2	CSU/Unabhängige Wähler SPD 2 Freie Wähler e.V.	816 245 420	46,6 14,0 24,1	8 2 4	1 - 1
			Dorfliste Schwabmühlhausen	268	15,3	2	-
171 Langweid a. Lech (20 / 18,458)	5 724 2 617 45,7	2 566 1,9 20/ 2	CSU SPD 2 Freie Wähler Vereinigung	1 398 502 666	54,5 19,6 26,0	11 4 5	1 1 -
177 Meitingen, M (24 / 21,845)	8 527 4 913 57,6	4 716 4,0 24/ 4	CSU SPD GRÜNE	1 644 502 234	34,9 10,6 5,0	8 3 1	1 1 1
			Freie Lechtaler Wählergemeinschaft Unpolitische Wahl-Gemeinschaft Freie Wählergruppe Junge Bürger Union Freie Wählergemeinschaft BP	600 519 350 400 329 138	12,7 11,0 7,4 8,5 7,0 2,9	3 2 2 2 2 1	1 - - - - -
178 Mickhausen (12 / 10,983)	1 084 612 56,5	603 1,5 12/ 3	CSU/Unabhängige Wählergemeinschaft Liste Münster 3 Liste Grimoldsried	275 174 154	45,6 28,8 25,6	5 4 3	2 1 -
179 Mittelneufnach (24 / 9,226)	828 632 76,3	629 0,5 12/ 2	CSU/Freie Wähler Vereinigung ohne Wahlvorschlag	627 2	99,6 0,4	12 -	2 -
184 Neusäß, St (30 / 27,473)	17 326 9 161 52,9	9 007 1,7 30/ 10	CSU SPD GRÜNE	4 660 1 134 1 600	51,7 12,6 17,8	15 4 5	4 2 3
			Freie Wähler e.V. FDP	1 400 213	15,5 2,4	5 1	1 -
185 Nordendorf (28 / 25,368)	1 896 1 101 58,1	1 088 1,2 14/ 5	CSU SPD/Aktive Bürger 5 Freie Wähler Nordendorf/Blankenburg	410 384 294	37,7 35,3 27,1	5 5 4	- 4 1
186 Oberottmarshausen (24 / 22,291)	1 294 844 65,2	835 1,1 12/ 3	CSU/Unabhängige Wähler Freie Wähler e.V.	477 358	57,1 42,9	7 5	3 -
197 Scherstetten (12 / 11,262)	822 485 59,0	477 1,6 12/ 2	Freie Bürger Gemeinschaft	312 165	65,5 34,5	8 4	1 1
200 Schwabmünchen, St (24 / 21,707)	10 817 5 167 47,8	5 070 1,9 24/ 5	CSU SPD GRÜNE	2 534 601 425	50,0 11,9 8,4	12 3 2	2 1 1
			Freie Wählerversammlung e.V.	1 510	29,8	7	1
202 Stadtbergen, St (24 / 22,215)	11 595 5 681 49,0	5 594 1,5 24/ 9	CSU SPD GRÜNE	2 520 1 515 740	45,0 27,1 13,2	11 7 3	4 4 1
			Pro Stadtbergen Freie Wähler e.V.	552 267	9,9 4,8	2 1	- -
207 Thierhaupten, M (16 / 15,438)	3 089 2 416 78,2	2 384 1,3 16/ 4	CSU SPD FREIE WÄHLER*)/Freie Wähler	836 384 560	35,1 16,1 23,5	6 2 4	1 1 2
			Unabhängige Bürger Junge Bürger Union	271 333	11,4 14,0	2 2	- -
209 Untermeitingen (20 / 18,515)	5 188 2 825 54,5	2 769 2,0 20/ 7	CSU SPD GRÜNE	1 232 188 212	44,5 6,8 7,7	9 1 2	2 - 1
			Freie Wählerversammlung FDP Bündnis Lechfeld Junge Bürger	522 149 270 196	18,8 5,4 9,8 7,1	4 1 2 1	2 - 2 -
211 Ustersbach (24 / 8,098)	838 483 57,6	479 0,8 12/ 3	CSU/Bürgerliste ohne Wahlvorschlag	475 4	99,1 0,9	12 -	3 -

\*) Betrifft die Landesvereinigung FREIE WÄHLER Bayern.

## Noch: 10. Wahl der Gemeinderäte in den kreisangehörigen Gemeinden in Bayern 2014 nach Gemeinden

## Noch: 10.7 Schwaben

G e m e i n d e (mögliche Stimmzahl je Wähler / durch- schnittlich vergebene Stimmzahl je Wähler)	Stimme- rechtigte	Gültige Stimmzettel	Wahlvorschlag	Gewichtete Stimmen		Sitze	
	Wähler	ungültige Stz. in %		Anzahl	%	ins- gesamt	dar. Frauen
	Wahlbetei- ligung in %	Sitze insg./ dar. Frauen					
Noch: Landkreis 772 Augsburg							
214 Walkertshofen (24 / 21,467)	885	640	CSU/Freie Bürger	330	51,6	6	-
	643	0,5	Pro Walkertshofen	310	48,4	6	-
	72,7	12/ 0					
215 Wehringen (28 / 26,055)	2 323	1 317	CSU	680	51,7	7	1
	1 348	2,3	SPD	255	19,4	3	2
	58,0	14/ 5	Freie Wähler e.V.	382	29,0	4	2
216 Welden, M (16 / 14,893)	2 879	1 591	CSU	390	24,5	4	2
	1 624	2,0	SPD	486	30,6	5	2
	56,4	16/ 4	Bürgergemeinschaft Welden-Reutern Freie Wählervereinigung Welden/Reutern	403 312	25,3 19,6	4 3	- -
217 Westendorf (24 / 21,316)	1 210	757	CSU/Bürgergemeinschaft	356	47,0	6	-
	765	1,0	SPD/Politisch bewusste Bürger	119	15,8	2	-
	63,2	12/ 1	Freie Wähler Vereinigung e.V.	282	37,3	4	1
223 Zusmarshausen, M (20 / 18,683)	4 823	3 278	CSU	1 341	40,9	8	1
	3 331	1,6	SPD/Aktives Bürgerforum	824	25,1	5	1
	69,1	20/ 3	Freie Wählervereinigung e.V.	1 113	34,0	7	1
Landkreis zusammen	191 029	107 076	CSU	35 604	33,3	194	39
	109 376	2,1	SPD	14 513	13,6	75	26
	57,3	740/ 160	FREIE WÄHLER *)	560	0,5	4	2
			GRÜNE	6 185	5,8	28	14
			Sonstige zusammen	50 214	46,9	439	79
			darunter übrige Parteien	1 192	1,1	6	-
			gemeinsame Wahlvorschläge Wählergruppen	11 727 37 281	11,0 34,8	120 313	27 52
Landkreis 773 Dillingen a.d.Donau							
111 Aislingen, M (24 / 20,679)	1 093	719	Unabhängige Wählergemeinschaft	533	74,2	9	1
	728	1,2	Freie Wählervereinigung Baumgarten	186	25,8	3	-
	66,6	12/ 1					
112 Bachhagel (28 / 24,343)	1 836	1 089	SPD/Unabhängige Bürger	160	14,7	2	1
	1 118	2,6	Bürgerblock	531	48,7	7	1
	60,9	14/ 2	Wählergemeinschaft Burghagel	176	16,1	2	-
			Bürgerblock Junge Bürger Oberbechingen Wählergemeinschaft Oberbechingen	154 68	14,2 6,3	2 1	- -
113 Bächingen a.d.Brenz (12 / 11,296)	1 046	658	CSU	337	51,2	6	3
	667	1,3	Freie Wählervereinigung e.V./Freie Wähler	321	48,8	6	2
	63,8	12/ 5					
116 Binswangen (12 / 11,533)	1 054	696	CSU	206	29,6	4	1
	715	2,7	GRÜNE	81	11,7	1	1
	67,8	12/ 2	Freie Wählergemeinschaft Bürgerblock-Parteilose	215 194	30,9 27,9	4 3	- -
117 Bissingen, M (16 / 15,565)	2 907	2 086	CSU/Bürgerblock	282	13,5	2	-
	2 145	2,8	SPD	169	8,1	1	-
	73,8	16/ 1	Freie Wähler	257	12,3	2	1
			Wählergemeinschaft Unterringen und Umgebung	238	11,4	2	-
			Christlicher Wählerblock Oberes Kesseltal	205	9,9	2	-
			FDP/Freie Bürger	123	5,9	1	-
			Freie Unabhängige Wähler Unteres Kesseltal	155	7,5	1	-
			Christliche Bürger Unteres Kesseltal	130	6,2	1	-
			Stillnauer Liste	125	6,0	1	-
			Wählergemeinschaft Oberliezheim	104	5,0	1	-
			Bürger wählen Bürger	298	14,3	2	-
119 Blindheim (12 / 11,555)	1 370	1 112	CSU	140	12,5	2	-
	1 125	1,2	Freie Bürgerliste	535	48,1	6	1
	82,1	12/ 1	Bürgerblock Unterglauheim Freie Wählergemeinschaft	308 129	27,7 11,6	3 1	- -
122 Buttenwiesen (20 / 18,418)	4 521	2 517	GRÜNE	135	5,3	1	-
	2 588 57,2	20/ 2	Freie Wählergruppe Lauterbach	465	18,5	4	-
			Freie Wählergemeinschaft	387	15,4	3	-
			Bürgervereinigung Pfaffenhofen a.d.Zusam	395	15,7	3	-
			Freie Wählergruppe Buttenwiesen	365	14,5	3	2
			Freie Wählergruppe Wortelstetten-Neuweiler	271	10,8	2	-
			Bürgerblock Frauenstetten-Hinterried	188	7,5	1	-
			Freie Wählergemeinschaft Oberthürheim	130	5,2	1	-
Wähler für Heimat, Landwirtschaft und Umwelt	181	7,2	2	-			

\*) Betrifft die Landesvereinigung FREIE WÄHLER Bayern.

## Noch: 10. Wahl der Gemeinderäte in den kreisangehörigen Gemeinden in Bayern 2014 nach Gemeinden

## Noch: 10.7 Schwaben

G e m e i n d e (mögliche Stimmzahl je Wähler / durch- schnittlich vergebene Stimmzahl je Wähler)	Stimme- rechtigte	Gültige Stimmzettel	Wahlvorschlag	Gewichtete Stimmen		Sitze	
	Wähler	ungültige Stz. in %		Anzahl	%	ins- gesamt	dar. Frauen
	Wahlbetei- ligung in %	Sitze insg./ dar. Frauen					
Noch: Landkreis 773 Dillingen a.d. Donau							
125 Dillingen/Donau, GKSt (24 / 22,222)	14 550 7 175 49,3	6 946 3,2 24/ 3	CSU SPD GRÜNE Schretzheimer Liste Bürgergemeinschaft Hausen Wählergemeinschaft Steinheim Wählerschaft Fristingen Wählervereinigung Kicklingen Allgemeine Wählerliste Donauaaltheim Freie Wähler e.V.	2 398 711 336 597 532 611 481 436 316 528	34,5 10,2 4,8 8,6 7,7 8,8 6,9 6,3 4,6 7,6	8 2 1 2 2 2 2 2 1 2	1 - 1 - 1 - - - - - -
133 Glött (24 / 9,346)	894 495 55,4	494 0,2 12/ 2	CSU/CWV ohne Wahlvorschlag	491 3	99,4 0,6	12 -	2 -
136 Gundelfingen/Donau, St (20 / 18,804)	5 801 2 813 48,5	2 745 2,4 20/ 2	CSU SPD Freie Wähler e.V. FDP	821 1 021 720 183	29,9 37,2 26,2 6,7	6 8 5 1	- 1 1 -
137 Haunsheim (12 / 11,493)	1 284 847 66,0	836 1,3 12/ 2	CSU Bürgerblock OT Unterbechingen Freie Wählervereinigung	219 338 279	26,2 40,4 33,4	3 5 4	1 1 -
139 Höchstädt/Donau, St (20 / 18,971)	5 087 3 112 61,2	2 987 4,0 20/ 3	CSU SPD FW-Freie Wähler e.V. Bürgerblock Deisenhofen FDP Höchstädter Forum Junges Höchstädt Wählervereinigung Schwennenbach Bürgerliste Sonderheim Wählerschaft Oberglauheim	722 472 583 328 184 127 146 143 134 148	24,2 15,8 19,5 11,0 6,2 4,2 4,9 4,8 4,5 5,0	5 3 4 2 1 1 1 1 1 1	2 - 1 - - - - - - -
140 Holzheim (16 / 14,839)	2 956 1 641 55,5	1 604 2,3 16/ 3	Wählervereinigung Freie Wählergemeinschaft Weisingen Wahlgemeinschaft Eppisburg Freie Wählervereinigung Ellerbach-Fultenbach	609 444 322 229	38,0 27,7 20,1 14,3	6 5 3 2	1 1 - 1
143 Laugna (12 / 11,464)	1 246 920 73,8	908 1,3 12/ 0	Parteilose Wählergruppe Freie Wählergemeinschaft Bocksberg Freie Wählergruppe Osterbuch	345 263 300	38,0 28,9 33,1	5 3 4	- - -
144 Lauingen (Donau), St (24 / 21,450)	8 073 4 039 50,0	3 931 2,7 24/ 3	CSU SPD FDP/Liberale Bürger Freie Wähler	1 182 1 247 856 646	30,1 31,7 21,8 16,4	7 8 5 4	- 2 1 -
146 Lutzingen (08 / 7,840)	812 604 74,4	588 2,6 8/ 0	CSU SPD Wählerblock Unterliezheim Freie Wähler	163 100 204 121	27,7 17,0 34,8 20,6	2 1 3 2	- - - -
147 Mödingen (12 / 11,437)	1 079 752 69,7	737 2,0 12/ 1	CSU/FUW Christlich Unabhängige Wählervereinigung Bergheim	364 373	49,4 50,6	6 6	- 1
150 Finningen (12 / 11,491)	1 358 999 73,6	987 1,2 12/ 1	Mörslinger Liste Christliche Wählervereinigung Finningen	530 457	53,7 46,3	6 6	1 -
153 Medlingen (08 / 7,657)	782 519 66,4	508 2,1 8/ 1	Unabhängige Wählervereinigung Bürgerliste Freie Wählervereinigung Untermedlingen	182 184 142	35,8 36,3 27,9	3 3 2	1 - -
164 Schwenningen (24 / 21,720)	1 198 833 69,5	817 1,9 12/ 2	CSU Bürgerblock/Junge Bürger Freie Wähler Gremheim	211 426 180	25,8 52,1 22,0	3 6 3	1 - 1
170 Syrgenstein (16 / 14,805)	2 904 1 532 52,8	1 479 3,5 16/ 3	CSU SPD/Unabhängige Bürger Freie Wählervereinigung Landshausen Wahlgemeinschaft Staufeu REP Freie Wählervereinigung Ballhausen	349 358 336 240 91 105	23,6 24,2 22,7 16,2 6,2 7,1	4 4 4 2 1 1	- 2 1 - - -
179 Villenbach (12 / 11,059)	976 654 67,0	645 1,4 12/ 2	Freie Wählergem. Villenbach-Rischgau-Hausen Freie Wählergemeinschaft Wengen-Riedsend	404 241	62,7 37,3	8 4	1 1

\*) Betrifft die Landesvereinigung FREIE WÄHLER Bayern.

## Noch: 10. Wahl der Gemeinderäte in den kreisangehörigen Gemeinden in Bayern 2014 nach Gemeinden

## Noch: 10.7 Schwaben

G e m e i n d e (mögliche Stimmzahl je Wähler / durch- schnittlich vergebene Stimmzahl je Wähler)	Stimme- rechtigte	Gültige Stimmzettel	Wahlvorschlag	Gewichtete Stimmen		Sitze	
	Wähler	ungültige Stz. in %		Anzahl	%	ins- gesamt	dar. Frauen
	Wahlbetei- ligung in %	Sitze insg./ dar. Frauen					
Noch: Landkreis 773 Dillingen a.d. Donau							
182 Wertingen, St (20 / 18,658)	6 876 3 960 57,6	3 841 CSU 20/ 1 GRÜNE 3,0 SPD/Unabhängige Wähler Freie Wähler Christlich-Soziale Wählergem. der Stadtteile Bürgerinitiative für Wertingen und Stadtteile Kommunale Umweltliste	1 179 429 346 875 602 208 202	30,7 11,2 9,0 22,8 15,7 5,4 5,3	6 2 2 5 3 1 1	- - - - 1 - -	
183 Wittislingen, M (14 / 13,356)	1 853 1 116 60,2	1 101 CSU 14/ 3 Freie Unabhängige Wählervereinigung 1,3 SPD/Unabhängige Bürger Freie Wählergem. Schabringen-Zöschlingsweiler	473 161 302 165	42,9 14,6 27,5 15,0	6 2 4 2	1 1 1 -	
186 Ziertheim (12 / 11,387)	834 554 66,4	545 CSU 12/ 0 Freie Wählervereinigung 1,6 GRÜNE Wählergemeinschaft Dattenhausen Wählergemeinschaft Reistingen	130 41 117 127 130	23,9 7,5 21,4 23,3 23,9	3 1 2 3 3	- - - - -	
187 Zöschingen (16 / 6,663)	601 366 60,9	365 Gemeinschaftsliste Zöschingen 8/ 3 0,3 ohne Wahlvorschlag	360 5	98,7 1,3	8 -	3 -	
188 Zusamaltheim (12 / 11,216)	962 554 57,6	546 Bürgerblock 12/ 1 1,4 Freie Wählergruppe Sontheim	409 137	74,9 25,1	9 3	- 1	
Landkreis zusammen	73 953 42 571 57,6	41 487 CSU 2,5 SPD 384/ 50 FREIE WÄHLER *) GRÜNE Sonstige zusammen darunter übrige Parteien gemeinsame Wahlvorschläge Wählergruppen	8 530 3 720 - 939 28 298 458 3 224 24 608	20,6 9,0 - 2,3 68,2 1,1 7,8 59,3	65 23 - 6 290 3 36 251	10 3 - 2 35 - 7 28	
Landkreis 774 Günzburg							
111 Aletshausen (24 / 10,009)	904 545 60,3	541 Gemeinsame Liste aller Ortsteile 12/ 3 0,7 ohne Wahlvorschlag	538 3	99,4 0,6	12 -	3 -	
115 Balzhausen (24 / 22,640)	962 734 76,3	727 CSU/Freie Wähler 12/ 4 1,0 Balzhauser Neue Liste	498 229	68,4 31,6	8 4	3 1	
116 Ursberg (16 / 14,851)	2 587 1 301 50,3	1 264 CSU/Freie 16/ 4 2,8 Unabhängige Wählervereinigung	694 570	54,9 45,1	9 7	4 -	
117 Breienthal (24 / 21,081)	978 637 65,1	626 Freie Wählergemeinschaft 12/ 1 1,7 Freie Wählergemeinschaft Nattenhausen	375 251	59,8 40,2	7 5	1 -	
118 Bubesheim (24 / 20,298)	1 135 709 62,5	699 CSU 12/ 2 Unabhängige Bürgerliste 1,4 Freie Wähler	283 204 212	40,5 29,1 30,3	5 3 4	- 1 1	
119 Bibertal (16 / 15,119)	3 757 2 355 62,7	2 304 CSU 16/ 3 Freie Wählergemeinschaft e.V. Bürger-Interessenvertretung 2,2 SPD	1 168 448 531 157	50,7 19,5 23,0 6,8	8 3 4 1	1 1 1 -	
121 Burgau, St (20 / 18,918)	7 227 3 420 47,3	3 290 CSU 20/ 1 Freie Wähler Vereinigung 3,8 SPD Christliche Wählergemeinschaft FDP/Freie Bürger Aktive Bürger e.V.	839 542 652 574 398 285	25,5 16,5 19,8 17,5 12,1 8,7	5 3 4 4 2 2	1 - - - - -	
122 Burtenbach, M (16 / 15,142)	2 564 1 690 65,9	1 655 Bürger reden mit 16/ 1 Bürgerliste e.V. 2,1 Freie Wählervereinigung e.V. Freie Wählergemeinschaft Kemnat	659 327 437 327 232	39,8 19,8 26,4 19,8 14,0	7 3 4 3 2	- - 1 - -	
124 Deisenhausen (24 / 20,753)	1 147 738 64,3	726 Wählergruppe 12/ 2 1,6 Freie Wähler Bleichen	421 305	58,0 42,0	7 5	1 1	
127 Dürrlaingen (12 / 11,339)	1 188 752 63,3	741 Freie Wählervereinigung 12/ 1 Unabh. Bürger Dürrl.-Mindelaltheim-Mönstetten 1,5 Freie Wählervereinigung Mindelaltheim Freie Wählergemeinschaft Mönstetten	237 236 95 173	31,9 31,9 12,8 23,4	4 4 1 3	- 1 - -	

\*) Betrifft die Landesvereinigung FREIE WÄHLER Bayern.



## Noch: 10. Wahl der Gemeinderäte in den kreisangehörigen Gemeinden in Bayern 2014 nach Gemeinden

## Noch: 10.7 Schwaben

G e m e i n d e (mögliche Stimmzahl je Wähler / durch- schnittlich vergebene Stimmzahl je Wähler)	Stimme- rechtigte	Gültige Stimmzettel	Wahlvorschlag	Gewichtete Stimmen		Sitze	
	Wähler	ungültige Stz. in %		Anzahl	%	ins- gesamt	dar. Frauen
	Wahlbetei- ligung in %	Sitze insg./ dar. Frauen					
Noch: Landkreis 774 Günzburg							
129 Ebershausen (16 / 6,066)	492 292 59,3	287 1,7 ohne Wahlvorschlag 8/ 1	Freie Wählergemeinschaft Ebershausen	279 8	97,1 2,9	8 -	1 -
133 Ellzee (24 / 21,912)	1 058 552 52,2	545 1,3 Einheitsliste Stoffenried 12/ 3	Wahlvereinigung Ellzee Gemeinsam Freie Wählervereinigung Hausen	248 174 123	45,6 31,9 22,5	5 4 3	2 - 1
135 Günzburg, GKSt (24 / 22,112)	14 711 6 933 47,1	6 734 2,9 SPD 24/ 12	CSU SPD Freie Wähler Kreisver.*/Freie Wähler Ortsverein Unabhängiger Wählerblock Günzburger Bürgerliste	1 898 2 053 1 150 979 654	28,2 30,5 17,1 14,5 9,7	7 7 4 4 2	3 4 2 1 2
136 Gundremmingen (12 / 11,431)	1 221 760 62,2	745 2,0 12/ 2	CSU Freie Wählergem./Unabhängige Wählergem. Gemeinsam für Gundremmingen	285 219 241	38,2 29,4 32,4	5 3 4	1 1 -
140 Haldenwang (12 / 11,256)	1 482 863 58,2	851 1,4 12/ 3	Freier Wählerblock Konzenberg Haldenwanger Block Wählerblock Hafenhofen	305 325 221	35,9 38,2 25,9	4 5 3	1 1 1
143 Ichenhausen, St (20 / 18,072)	6 250 3 264 52,2	3 181 2,5 20/ 6	CSU SPD Freie Wähler	1 681 481 1 019	52,8 15,1 32,0	11 3 6	3 2 1
144 Jettingen-Scheppach, M (20 / 18,805)	5 158 2 700 52,3	2 609 3,4 20/ 5	CSU Freie Unabhängige Wählergemeinschaft Jungbürger	1 159 846 604	44,4 32,4 23,2	9 6 5	2 1 2
145 Kammeltal (16 / 15,117)	2 599 1 565 60,2	1 543 1,4 16/ 1	Freie Wählervereinigung Unteres Kammeltal Bürgerblock Ettenbeuren-Egenhofen-Unterrohr Einheitsl. Ob. Kam.tal,Behl.,Ried,Egenh.,Unterr.	538 621 384	34,9 40,2 24,9	6 6 4	1 - -
148 Kötz (16 / 14,871)	2 471 1 470 59,5	1 452 1,2 16/ 1	CSU SPD Freie Wählergemeinschaft	651 143 658	44,8 9,9 45,3	7 2 7	1 - -
150 Krumbach(Schwaben), St (24 / 21,806)	9 481 4 743 50,0	4 640 2,2 24/ 5	CSU SPD Unabhängige Freie Wählergemeinschaft Junge Wähler - Offene Liste e.V.	1 914 747 1 013 966	41,3 16,1 21,8 20,8	10 4 5 5	4 - - 1
151 Landensberg (08 / 7,450)	531 409 77,0	400 2,2 8/ 1	Freie Wählervereinigung Freier Wählerblock Glöttweg	235 165	58,8 41,2	5 3	- 1
155 Leipheim, St (20 / 17,916)	4 785 2 301 48,1	2 237 2,8 20/ 4	CSU SPD GRÜNE UWG Freie Wähler	1 096 392 164 490 95	49,0 17,5 7,3 21,9 4,3	10 4 1 4 1	2 1 1 - -
160 Münsterhausen, M (14 / 13,539)	1 498 870 58,1	842 3,2 14/ 2	CSU/FWG Neutraler Bürgerblock	440 402	52,3 47,7	7 7	1 1
162 Neuburg a.d.Kammel, M (16 / 14,416)	2 540 1 357 53,4	1 336 1,5 16/ 1	CSU SPD/Unabhängige Wähler Freie Wähler	785 270 281	58,8 20,2 21,0	10 3 3	1 - -
166 Aichen (12 / 11,447)	912 607 66,6	599 1,3 12/ 1	CSU/Unabhängiger Wählerblock Memmenhausen Freie Wählerschaft Obergessertshausen Freie Wählerschaft	208 226 165	34,7 37,7 27,6	4 5 3	1 - -
171 Offingen, M (16 / 15,207)	3 277 1 903 58,1	1 854 2,6 16/ 5	CSU SPD Freie Wähler Freie Wählervereinigung Schnuttenbach Junge Bürger	551 603 400 160 140	29,7 32,5 21,6 8,6 7,5	5 5 4 1 1	2 2 1 - -
174 Rettenbach (16 / 14,944)	1 278 815 63,8	799 2,0 12/ 2	CSU Unabhängige Wählervereinigung Bürgerliste	207 304 288	26,0 38,0 36,0	3 5 4	1 - 1
178 Röfingen (24 / 22,518)	885 665 75,1	658 1,1 12/ 2	CSU/Freie Wählervereinigung Röfingen/Roßhaupten Unabhängige Wähler Röfingen/Roßhaupten	298 360	45,3 54,7	5 7	1 1
185 Thannhausen, St (20 / 18,166)	4 389 2 537 57,8	2 444 3,7 20/ 4	CSU SPD GRÜNE Freie Wähler	1 136 467 203 638	46,5 19,1 8,3 26,1	9 4 2 5	2 1 - 1

\*) Betrifft die Landesvereinigung FREIE WÄHLER Bayern.

## Noch: 10. Wahl der Gemeinderäte in den kreisangehörigen Gemeinden in Bayern 2014 nach Gemeinden

## Noch: 10.7 Schwaben

G e m e i n d e (mögliche Stimmzahl je Wähler / durch- schnittlich vergebene Stimmzahl je Wähler)	Stimme- rechtigte	Gültige Stimmzettel	Wahlvorschlag	Gewichtete Stimmen		Sitze	
	Wähler	ungültige Stz. in %		Anzahl	%	ins- gesamt	dar. Frauen
	Wahlbetei- ligung in %	Sitze insg./ dar. Frauen					
Noch: Landkreis 774 Günzburg							
189 Wiesenbach (16 / 15,026)	759 513 67,6	502 Freie Wählergr. Unterwiesenb.-Oberwiesenb.-Oberegg 2,1 Unabhängige Wähler 8/ 1	322 180	64,1 35,9	5 3	1 -	
191 Waldstetten, M (24 / 22,515)	950 715 75,3	707 CSU 1,1 Bürgerbündnis 12/ 3 Freie Wähler	249 273 185	35,2 38,6 26,2	4 5 3	1 1 1	
192 Waltenhausen (16 / 14,657)	547 400 73,1	397 Freie Wählergemeinschaft 0,8 Freie Wählergemeinschaft Weiler 8/ 0 Freie Wählergemeinschaft Hairenbuch	223 102 72	56,2 25,7 18,1	5 2 1	- - -	
196 Winterbach (08 / 7,632)	631 435 68,9	424 Wählervereinigung Waldkirch 2,5 Wählervereinigung 8/ 0 Wählervereinigung Rechbergreuthen	165 155 104	38,8 36,6 24,6	3 3 2	- - -	
198 Ziemetshausen, M (14 / 13,274)	2 234 1 389 62,2	1 348 CSU 3,0 Unabhängige Wählergemeinschaft 14/ 1 Unabh. Demokratische Bürgerliste Muttershofen Freie Wählervereinigung Schönebach Wählergemeinschaft Ubtenhofen Freie Wählervereinigung Schellenbach	577 301 163 99 109 99	42,8 22,3 12,1 7,4 8,1 7,3	6 3 2 1 1 1	1 - - - - -	
Landkreis zusammen	92 588 50 939 55,0	49 707 CSU 2,4 SPD 484/ 88 FREIE WÄHLER *) GRÜNE Sonstige zusammen darunter übrige Parteien gemeinsame Wahlvorschläge Wählergruppen	14 479 5 876 - 367 28 985 - 3 956 25 018	29,1 11,8 - 0,7 58,3 - 8,0 50,3	114 35 - 3 332 - 42 290	26 11 - 1 50 - 12 38	
Landkreis 775 Neu-Ulm							
111 Altenstadt, M (16 / 14,489)	3 783 1 995 52,7	1 949 CSU 2,3 SPD/Bürgerblock 16/ 3 FWG	739 416 794	37,9 21,3 40,7	6 3 7	1 1 1	
115 Bellenberg (16 / 14,555)	3 555 1 893 53,2	1 862 CSU 1,6 SPD 16/ 4 Freie Wähler	711 271 880	38,2 14,6 47,2	6 2 8	1 - 3	
118 Buch, M (16 / 14,194)	3 031 1 682 55,5	1 648 CSU 2,0 Freie Bürger 16/ 1 Unabhängige Wählergemeinschaft	608 706 334	36,9 42,8 20,3	6 7 3	- 1 -	
126 Holzheim (24 / 20,228)	1 448 716 49,4	706 CSU/Dorfgemeinschaft 1,4 Unabhängige Wähler/SPD 12/ 1	526 180	74,4 25,6	9 3	1 -	
129 Illertissen, St (24 / 21,106)	12 812 6 738 52,6	6 583 CSU 2,3 SPD 24/ 7 FW ÖDP/AB/GRÜNE	2 625 1 116 1 999 843	39,9 16,9 30,4 12,8	10 4 7 3	3 - 2 2	
132 Kellmünz a.d.Iller, M (24 / 7,400)	1 068 561 52,5	548 Wählergemeinschaft 2,3 ohne Wahlvorschlag 12/ 0	530 18	96,7 3,3	12 -	- -	
134 Nersingen (20 / 17,905)	7 185 3 115 43,4	3 054 CSU 2,0 SPD 20/ 6 Freie Wähler e.V.	1 569 816 669	51,4 26,7 21,9	10 5 5	3 2 1	
135 Neu-Ulm, GKSt (44 / 37,043)	42 082 15 949 37,9	15 441 CSU 3,2 SPD 44/ 16 GRÜNE FDP Freie Wählergemeinschaft e.V. Bürger PRO Neu-Ulm	6 365 3 764 1 682 1 055 1 199 1 376	41,2 24,4 10,9 6,8 7,8 8,9	18 11 5 3 3 4	7 3 4 1 1 -	
139 Elchingen (20 / 18,440)	7 217 4 434 61,4	4 317 CSU 2,6 SPD 20/ 3 Freie Wähler Dorfgemeinschaft Oberelchingen Unabhängige Freie-Wähler-Gemeinschaft DIE EULE- Elchinger Umweltliste	1 163 231 981 647 646 649	26,9 5,4 22,7 15,0 15,0 15,0	5 1 5 3 3 3	- 1 - - 1 1	
141 Oberroth (16 / 6,486)	680 408 60,0	403 Bürgerblock 1,2 ohne Wahlvorschlag 8/ 0	399 4	99,0 1,0	8 -	- -	
142 Osterberg (11 / 10,319)	675 573 84,9	565 Bürgerblock 1,4 Freie Wähler 8/ 2	219 346	38,7 61,3	3 5	1 1	

\*) Betrifft die Landesvereinigung FREIE WÄHLER Bayern.

## Noch: 10. Wahl der Gemeinderäte in den kreisangehörigen Gemeinden in Bayern 2014 nach Gemeinden

## Noch: 10.7 Schwaben

G e m e i n d e (mögliche Stimmzahl je Wähler / durch- schnittlich vergebene Stimmzahl je Wähler)	Stimme- rechtigte	Gültige Stimmzettel	Wahlvorschlag	Gewichtete Stimmen		Sitze	
	Wähler	ungültige Stz. in %		Anzahl	%	ins- gesamt	dar. Frauen
	Wahlbetei- ligung in %	Sitze insg./ dar. Frauen					
Noch: Landkreis 775 Neu-Ulm							
143 Pfaffenhofen/Roth, M (20 / 17,816)	5 551 3 359 60,5	3 279 CSU 2,4 SPD 20/ 7 GRÜNE	CSU SPD GRÜNE Freie Wählergemeinschaft Wählergemeinschaft Roth-Berg Wahlgemeinschaft Biberberg-Balmertshofen	1 316 573 232 660 293 205	40,1 17,5 7,1 20,1 8,9 6,3	8 4 1 4 2 1	2 2 - 1 1 1
149 Roggenburg (14 / 12,847)	2 129 1 306 61,3	1 293 Überparteiliche Wählervereinigung Schießen 1,0 Wählergruppe Biberach 14/ 0 Freie Wähler Meßhofen/Roggenburg Wählergruppe Ingstetten	Überparteiliche Wählervereinigung Schießen Wählergruppe Biberach Freie Wähler Meßhofen/Roggenburg Wählergruppe Ingstetten	457 332 291 213	35,4 25,7 22,5 16,5	5 4 3 2	- - - -
152 Senden, St (30 / 25,510)	16 770 7 495 44,7	7 254 CSU 3,2 SPD 30/ 8 GRÜNE CFW/FWG BISS	CSU SPD GRÜNE CFW/FWG BISS	2 822 1 175 948 1 393 916	38,9 16,2 13,1 19,2 12,6	11 5 4 6 4	4 1 2 - 1
161 Unterroth (16 / 5,901)	786 439 55,9	436 Dorfgemeinschaft 0,7 ohne Wahlvorschlag 8/ 1	Dorfgemeinschaft ohne Wahlvorschlag	432 4	99,0 1,0	8 -	1 -
162 Vöhringen, St (24 / 21,169)	10 105 4 806 47,6	4 681 CSU 2,6 SPD 24/ 3 Freie Wählergemeinschaft e.V.	CSU SPD Freie Wählergemeinschaft e.V.	1 977 1 635 1 069	42,2 34,9 22,8	10 8 6	1 1 1
164 Weißenhorn, St (24 / 20,976)	10 343 4 903 47,4	4 787 CSU 2,4 SPD 24/ 7 GRÜNE Weißenhornener Überparteiliche Wähler e.V. FDP ÖDP	CSU SPD GRÜNE Weißenhornener Überparteiliche Wähler e.V. FDP ÖDP	1 830 1 089 292 1 058 60 458	38,2 22,8 6,1 22,1 1,3 9,6	9 6 2 5 - 2	1 3 1 1 - 1
Landkreis zusammen	129 220 60 372 46,7	58 806 CSU 2,6 SPD 316/ 69 FREIE WÄHLER *) GRÜNE Sonstige zusammen darunter übrige Parteien gemeinsame Wahlvorschläge Wählergruppen	CSU SPD FREIE WÄHLER *) GRÜNE Sonstige zusammen darunter übrige Parteien gemeinsame Wahlvorschläge Wählergruppen	21 725 10 670 - 3 154 23 257 1 573 1 965 19 693	36,9 18,1 - 5,4 39,5 2,7 3,3 33,5	99 46 - 12 159 5 18 136	23 13 - 7 26 2 4 20
<b>Landkreis 776 Lindau (Bodensee)</b>							
111 Bodolz (32 / 28,182)	2 364 1 395 59,0	1 364 Bürgerschaft e.V. 2,2 Unabhängige Bürger e.V. 16/ 6 Freie Aktive Bodolzer	Bürgerschaft e.V. Unabhängige Bürger e.V. Freie Aktive Bodolzer	637 439 288	46,7 32,2 21,2	8 5 3	2 3 1
112 Gestratz (24 / 7,590)	974 660 67,8	656 Freie Wählerschaft 0,6 ohne Wahlvorschlag 12/ 4	Freie Wählerschaft ohne Wahlvorschlag	647 9	98,7 1,3	12 -	4 -
113 Grünenbach (24 / 9,028)	1 118 651 58,2	647 Unabhängige Gemeinderäte 0,6 ohne Wahlvorschlag 12/ 3	Unabhängige Gemeinderäte ohne Wahlvorschlag	640 7	98,9 1,1	12 -	3 -
114 Heimenkirch, M (16 / 14,498)	2 791 1 449 51,9	1 409 CSU 2,8 SPD 16/ 6 GRÜNE Heimenkircher Freie Wähler e.V.	CSU SPD GRÜNE Heimenkircher Freie Wähler e.V.	512 105 134 658	36,4 7,5 9,5 46,7	6 1 2 7	2 1 - 3
115 Hergensweiler (24 / 9,537)	1 434 937 65,3	917 Gemeinschaftsliste 2,1 ohne Wahlvorschlag 12/ 3	Gemeinschaftsliste ohne Wahlvorschlag	907 10	98,9 1,1	12 -	3 -
116 Lindau(Bodensee), GKSt (30 / 27,318)	19 775 8 408 42,5	8 175 CSU 2,8 SPD 30/ 5 Bunte Liste Freie Bürgerschaft e.V. Freie Wähler e.V. ÖDP FDP Junge Alternative Lindau Initiative e.V.	CSU SPD Bunte Liste Freie Bürgerschaft e.V. Freie Wähler e.V. ÖDP FDP Junge Alternative Lindau Initiative e.V.	1 948 1 123 1 301 843 435 476 370 843 836	23,8 13,7 15,9 10,3 5,3 5,8 4,5 10,3 10,2	7 4 5 3 2 2 1 3 3	- 2 1 - - - - 1 1
117 Lindenberg/Allgäu, St (24 / 21,774)	8 812 4 721 53,6	4 615 CSU 2,2 SPD 24/ 6 GRÜNE Freie Wähler	CSU SPD GRÜNE Freie Wähler	1 636 1 120 485 1 374	35,4 24,3 10,5 29,8	8 6 3 7	3 1 1 1
118 Maierhöfen (24 / 8,075)	1 251 557 44,5	548 Wählergemeinschaft 1,6 ohne Wahlvorschlag 12/ 2	Wählergemeinschaft ohne Wahlvorschlag	539 9	98,4 1,6	12 -	2 -

\*) Betrifft die Landesvereinigung FREIE WÄHLER Bayern.

## Noch: 10. Wahl der Gemeinderäte in den kreisangehörigen Gemeinden in Bayern 2014 nach Gemeinden

## Noch: 10.7 Schwaben

G e m e i n d e (mögliche Stimmzahl je Wähler / durch- schnittlich vergebene Stimmzahl je Wähler)	Stimme- rechtigte	Gültige Stimmzettel	Wahlvorschlag	Gewichtete Stimmen		Sitze	
	Wähler	ungültige Stz. in %		Anzahl	%	ins- gesamt	dar. Frauen
	Wahlbetei- ligung in %	Sitze insg./ dar. Frauen					
Noch: Landkreis 776 Lindau (Bodensee)							
120 Nonnenhorn (24 / 9,359)	1 407 814 57,9	806 1,0 ohne Wahlvorschlag 12/ 3	Gem. Kandid.liste d. Fr. Bürgersch. u.Dorfgem.	792 14	98,2 1,8	12 -	3 -
121 Oberreute (24 / 10,426)	1 284 742 57,8	739 0,4 ohne Wahlvorschlag 12/ 3	CSU/Parteilose	735 4	99,5 0,5	12 -	3 -
122 Ofenbach (28 / 25,656)	1 777 882 49,6	869 1,5 Unabhängige Bürgerliste 14/ 4	CSU/Freie Wählerschaft	491 378	56,5 43,5	8 6	3 1
124 Röthenbach (Allgäu) (24 / 20,787)	1 364 947 69,4	923 2,5 Freie Wähler e.V. 12/ 5	GRÜNE	164 759	17,8 82,2	2 10	1 4
125 Scheidegg, M (16 / 14,646)	3 346 1 644 49,1	1 611 2,0 SPD 16/ 2 Freie Wählerschaft Scheidegg-Scheffau e.V.	CSU	761 316 534	47,2 19,6 33,2	8 3 5	1 - 1
126 Sigmarszell (28 / 24,490)	2 295 1 333 58,1	1 311 1,7 Freie Wählerschaft 14/ 3	Wählergem. Sigmarszell-Bösenreutin-Niederstaufen	622 689	47,4 52,6	7 7	2 1
127 Stiefenhofen (24 / 11,469)	1 399 878 62,8	852 3,0 ohne Wahlvorschlag 12/ 2	CSU/Freie Wähler	850 2	99,8 0,2	12 -	2 -
128 Wasserburg (Bodensee) (16 / 14,681)	2 944 1 481 50,3	1 459 1,5 Freie Bürgerschaft 16/ 3 Unabhängige Liste	CSU	562 626 271	38,5 42,9 18,6	6 7 3	1 2 -
129 Weiler-Simmerberg, M (20 / 18,807)	4 808 2 502 52,0	2 464 1,5 SPD 20/ 3 Freie Wähler Weiler-Simmerberg-Ellhofen e.V.	CSU	1 058 435 971	42,9 17,7 39,4	9 3 8	2 - 1
130 Weißenberg (28 / 24,126)	2 135 1 042 48,8	1 004 3,6 Freie Wählerschaft 14/ 4	Freie Bürger e.V.	550 454	54,8 45,2	8 6	4 -
131 Hergatz (28 / 8,708)	1 900 1 017 53,5	1 011 0,6 ohne Wahlvorschlag 14/ 2	GLH/UBL	996 15	98,5 1,5	14 -	2 -
Landkreis zusammen	63 178 32 060 50,7	31 380 2,1 SPD 290/ 69 FREIE WÄHLER *) GRÜNE Sonstige zusammen darunter übrige Parteien gemeinsame Wahlvorschläge Wählergruppen	CSU	6 477 3 099 - 783 21 021 846 2 076 18 029	20,6 9,9 - 2,5 67,0 2,7 6,6 57,5	44 17 - 7 222 3 32 187	9 4 - 2 54 - 8 46
Landkreis 777 Ostallgäu							
111 Aitrang (28 / 23,215)	1 631 1 165 71,4	1 146 1,6 Wählergemeinschaft 14/ 2 Dorfgemeinschaft Huttenwang	Wählergemeinschaft Eintracht	432 476 238	37,7 41,5 20,8	5 6 3	1 1 -
112 Biessenhofen (16 / 14,427)	3 257 1 992 61,2	1 953 2,0 Freie Wählergemeinschaft e.V. 16/ 2	CSU/Überparteiliche Wählergemeinschaft	1 237 716	63,3 36,7	10 6	1 1
114 Baisweil (12 / 11,188)	1 058 765 72,3	744 2,7 Freie Wählergemeinschaft Lauchdorf 12/ 0	Bürgerblock	477 267	64,1 35,9	8 4	- -
118 Bidingen (24 / 19,810)	1 280 846 66,1	832 1,7 Wählergemeinschaft Bernbach/Ob 12/ 1	Dorfgemeinschaft	524 308	63,0 37,0	8 4	1 -
121 Buchloe, St (24 / 21,939)	9 456 4 362 46,1	4 251 2,5 SPD 24/ 6 GRÜNE Freie Wählervereinigung Buchloe (FWV) Unabh. Bürgerinit. f.Buchloe,Lindenb.u.Honsl. e.V.	CSU	1 736 562 281 908 764	40,8 13,2 6,6 21,4 18,0	10 3 2 5 4	1 1 1 1 2
124 Eggenthal (24 / 21,032)	1 040 801 77,0	790 1,4 Freie Wählervereinigung 12/ 1 Freie Wählergemeinschaft Bayersried-Holzstetten Freie Wähler	CSU	206 358 133 93	26,0 45,3 16,9 11,8	3 6 2 1	- - - 1
125 Eisenberg (24 / 8,535)	925 590 63,8	587 0,5 ohne Wahlvorschlag 12/ 1	Überparteiliche Wählergemeinschaft	483 104	82,2 17,8	12 -	1 -

\*) Betrifft die Landesvereinigung FREIE WÄHLER Bayern.

## Noch: 10. Wahl der Gemeinderäte in den kreisangehörigen Gemeinden in Bayern 2014 nach Gemeinden

## Noch: 10.7 Schwaben

G e m e i n d e (mögliche Stimmzahl je Wähler / durch- schnittlich vergebene Stimmzahl je Wähler)	Stimme- rechtigte	Gültige Stimmzettel	Wahlvorschlag	Gewichtete Stimmen		Sitze	
	Wähler	ungültige Stz. in %		Anzahl	%	ins- gesamt	dar. Frauen
	Wahlbetei- ligung in %	Sitze insg./ dar. Frauen					
Noch: Landkreis 777 Ostallgäu							
128 Friesenried (12 / 11,072)	1 214 819 67,5	807 Freie Wählergemeinschaft 1,5 Bürgerliste Blöcktach 12/ 1	525 282	65,1 34,9	8 4	- 1	
129 Füssen, St (24 / 21,972)	11 502 5 781 50,3	5 580 CSU 3,5 SPD 24/ 6 GRÜNE Freie Wähler Wählergruppe Füssen-Land Bürger für Füssen Unabhängige-Bürger-Liste/FDP	1 808 1 376 359 856 660 230 291	32,4 24,7 6,4 15,3 11,8 4,1 5,2	8 6 1 4 3 1 1	1 3 - 2 - - -	
130 Germaringen (16 / 14,847)	3 048 1 688 55,4	1 665 Bürgerblock Obergermaringen 1,4 Freie Wählergemeinschaft Untergermaringen 16/ 1 Freie Wahlgemeinschaft Keterschwang	905 491 269	54,4 29,5 16,1	9 5 2	- - 1	
131 Görisried (24 / 8,680)	999 637 63,8	631 Allgemeine Wählerschaft 0,9 ohne Wahlvorschlag 12/ 2	619 12	98,0 2,0	12 -	2 -	
135 Hopferau (24 / 22,370)	900 572 63,6	559 CSU 2,3 Freie Wählergemeinschaft 12/ 2 Überparteiliche Wählergemeinschaft	162 245 152	29,1 43,8 27,1	4 5 3	1 1 -	
138 Günzach (24 / 19,045)	1 116 714 64,0	706 Pro-Günzach 1,1 CSU/Parteilose Wähler 12/ 2	362 344	51,3 48,7	6 6	2 -	
139 Irsee, M (12 / 11,416)	1 143 808 70,7	793 Bürgerforum 1,9 Freie Wähler Gemeinschaft 12/ 3 Offene Liste	419 206 168	52,8 26,0 21,2	6 3 3	1 - 2	
140 Jengen (14 / 12,909)	1 934 1 145 59,2	1 119 Kommunale Wählervereinigung 2,3 Freie Wählervereinigung Weicht 14/ 0 Freie Wählervereinigung Beckstetten Überparteiliche Wählervereinigung Weinhausen Freie Wählervereinigung Eurishofen Freier Wählerblock Ummenhofen	382 191 176 160 106 104	34,2 17,0 15,7 14,3 9,5 9,3	5 3 2 2 1 1	- - - - - -	
141 Kaltental, M (24 / 20,510)	1 333 847 63,5	835 Freie Wählergemeinschaft Blonhofen 1,4 Heimat Freie Wählergruppe Aufkirch 12/ 1 Freie Fortschrittliche Wählergruppe Frankenhofen	339 321 175	40,6 38,4 20,9	5 5 2	- 1 -	
144 Kraftisried (16 / 6,633)	577 378 65,5	371 Wahlgemeinschaft aller Berufsstände 1,9 ohne Wahlvorschlag 8/ 1	370 1	99,7 0,3	8 -	1 -	
145 Lamerdingen (12 / 11,027)	1 485 960 64,6	953 Freie Wählergemeinschaft 0,7 Freie Wählergruppe Großkitzighofen 12/ 2 Freie Wählervereinigung Dillishausen Freie Wählergruppe Kleinkitzighofen	357 273 195 128	37,4 28,6 20,5 13,5	5 3 2 2	2 - - -	
147 Lechbruck am See (28 / 22,760)	2 053 1 185 57,7	1 159 CSU 2,2 Freie Wählergemeinschaft e.V. 14/ 2	494 665	42,7 57,3	6 8	1 1	
149 Lengenwang (24 / 19,262)	1 121 793 70,7	776 Wählergemeinschaft 2,1 Bürger-Bewegung 12/ 1	555 221	71,5 28,5	9 3	1 -	
151 Marktobendorf, St (24 / 21,945)	13 978 8 889 63,6	8 642 CSU 2,8 SPD 24/ 4 GRÜNE FW MOD BP Stadtteile AKTIV	2 769 1 298 783 1 754 1 170 868	32,0 15,0 9,1 20,3 13,5 10,0	8 4 2 5 3 2	1 1 - 2 - -	
152 Mauerstetten (16 / 14,843)	2 400 1 763 73,5	1 728 Unparteiliche Wählergruppe Mauerstetten-Hausen 2,0 Wählergemeinschaft Frankenried 16/ 4 Freie parteilose Wählergruppe Steinholz	1 009 421 298	58,4 24,3 17,2	9 4 3	2 1 1	
153 Nesselwang, M (16 / 14,926)	2 758 1 535 55,7	1 518 CSU 1,1 SPD 16/ 3 Freie Wähler e.V.	728 219 571	47,9 14,4 37,6	8 2 6	2 - 1	
154 Obergünzburg, M (20 / 18,311)	4 916 2 738 55,7	2 674 CSU 2,3 Freie Wähler*) 20/ 4 GRÜNE	1 085 1 081 508	40,6 40,4 19,0	8 8 4	- 2 2	
155 Oberostendorf (24 / 18,108)	1 047 676 64,6	666 Wählergruppe 1,5 Bürgerblock 12/ 4	388 278	58,3 41,7	7 5	2 2	

\*) Betrifft die Landesvereinigung FREIE WÄHLER Bayern.

## Noch: 10. Wahl der Gemeinderäte in den kreisangehörigen Gemeinden in Bayern 2014 nach Gemeinden

## Noch: 10.7 Schwaben

G e m e i n d e (mögliche Stimmzahl je Wähler / durch- schnittlich vergebene Stimmzahl je Wähler)	Stimme- rechtigte	Gültige Stimmzettel	Wahlvorschlag	Gewichtete Stimmen		Sitze	
	Wähler	ungültige Stz. in %		Anzahl	%	ins- gesamt	dar. Frauen
	Wahlbetei- ligung in %	Sitze insg./ dar. Frauen					
Noch: Landkreis 777 Ostallgäu							
157 Osterzell (16 / 13,289)	542 382 70,5	380 CSU/Freie Wählergruppe 0,5 Verein Offene Gemeindepolitik-Wählergruppe 8/ 1	272 108	71,5 28,5	6 2	1 -	
158 Pforzen (21 / 18,838)	1 697 1 072 63,2	1 051 CSU/Freie Wählergemeinschaft 2,0 SPD/Freie Wählervereinigung 14/ 1 Unabhängige Liste	553 87 411	52,7 8,3 39,1	7 1 6	- 1 -	
159 Pfronten (20 / 18,561)	6 614 3 291 49,8	3 216 CSU 2,3 SPD 20/ 4 Pfrontner Liste Freie Wähler e.V. Aktiv für Pfronten unserpfronten e.V.	1 005 298 993 343 437 140	31,3 9,3 30,9 10,7 13,6 4,3	6 2 6 2 3 1	1 1 1 - 1 -	
163 Rieden am Forggensee (24 / 10,053)	1 018 663 65,1	657 CSU/Parteilose Wählergemeinschaft 0,9 ohne Wahlvorschlag 12/ 1	650 7	99,0 1,0	12 -	1 -	
164 Rieden (24 / 9,048)	1 005 637 63,4	627 Fr.Wver. Zberg/Fr.Wgem. R-Zberg/Jg.Wgem. R-Zberg 1,6 ohne Wahlvorschlag 12/ 3	620 7	98,9 1,1	12 -	3 -	
165 Ronsberg, M (24 / 8,287)	1 326 775 58,4	773 Bürgerliste 0,3 ohne Wahlvorschlag 12/ 1	753 20	97,4 2,6	12 -	1 -	
166 Roßhaupten (28 / 23,663)	1 805 1 091 60,4	1 073 SPD 1,6 Freie Wählergemeinschaft 14/ 2	277 796	25,8 74,2	4 10	1 1	
167 Ruderathofen (12 / 11,033)	1 363 840 61,6	829 Freie Wählervereinigung 1,3 Allgemeine Wählervereinigung Apfeltrang 12/ 1 Bürgerliste	422 240 167	50,8 29,0 20,2	6 4 2	1 - -	
168 Rückholz (16 / 8,398)	681 522 76,7	518 CSU/Freie Wähler 0,8 ohne Wahlvorschlag 8/ 1	507 11	97,9 2,1	8 -	1 -	
169 Schwangau (16 / 15,133)	2 588 1 524 58,9	1 497 CSU 1,8 SPD 16/ 4 Freie Dorfgemeinschaft Freie Wähler	520 180 490 307	34,7 12,0 32,8 20,5	6 2 5 3	1 - 3 -	
170 Seeg (28 / 24,787)	2 282 1 603 70,2	1 581 Gemeinsam für Seeg 1,4 Zukunft 14/ 1	743 838	47,0 53,0	7 7	1 -	
171 Stötten a.Auerberg (12 / 11,318)	1 482 1 187 80,1	1 176 Allgemeine Wählerschaft 0,9 Gemeinsam für Stötten 12/ 2	784 392	66,7 33,3	8 4	1 1	
172 Stöttwang (24 / 8,572)	1 432 919 64,2	915 Freie Wählervereinigung 0,4 ohne Wahlvorschlag 12/ 4	908 7	99,2 0,8	12 -	4 -	
173 Halblech (16 / 15,329)	2 832 1 931 68,2	1 899 Überparteiliche Wählergemeinschaft Trauchgau 1,7 Parteilose Wählergemeinschaft Buching 16/ 2	870 1 029	45,8 54,2	7 9	1 1	
175 Unterthingau, M (28 / 23,187)	2 168 1 266 58,4	1 245 Wählergemeinschaft Oberthingau 1,7 Wählergemeinschaft Gewerbe und Arbeitnehmer 14/ 1 Freie Wählergruppe Wählergruppe Bürgerliste Wählergruppe Heimat Reinhardsried	362 305 245 160 173	29,1 24,5 19,6 12,8 13,9	4 3 3 2 2	- 1 - - -	
176 Untrasried (12 / 11,482)	1 207 807 66,9	799 Eintracht 1,0 Wählerblock Hopferbach 12/ 1	479 320	60,0 40,0	7 5	1 -	
177 Waal, M (28 / 24,941)	1 787 1 232 68,9	1 214 Bürgerblock 1,5 Bürgerforum Emmenhausen-Bronnen 14/ 2 Neue Liste/GRÜNE Freie Wähler Waalhaupten	519 306 203 186	42,8 25,2 16,7 15,3	6 4 2 2	2 - - -	
179 Wald (24 / 8,543)	853 633 74,2	630 Allgemeine Wählergruppe 0,5 ohne Wahlvorschlag 12/ 1	627 3	99,6 0,4	12 -	1 -	
182 Westendorf (12 / 11,316)	1 422 963 67,7	947 Vereinigte Wählergruppe 1,7 Überparteiliche Wählergruppe Dösingen 12/ 1	512 435	54,0 46,0	6 6	1 -	
183 Rettenbach a.Auerberg (16 / 7,668)	658 534 81,2	530 Dorfgemeinschaft 0,7 ohne Wahlvorschlag 8/ 1	517 13	97,5 2,5	8 -	1 -	

\*) Betrifft die Landesvereinigung FREIE WÄHLER Bayern.

## Noch: 10. Wahl der Gemeinderäte in den kreisangehörigen Gemeinden in Bayern 2014 nach Gemeinden

## Noch: 10.7 Schwaben

G e m e i n d e (mögliche Stimmzahl je Wähler / durch- schnittlich vergebene Stimmzahl je Wähler)	Stimme- rechtigte	Gültige Stimmzettel	Wahlvorschlag	Gewichtete Stimmen		Sitze	
	Wähler	ungültige Stz. in %		Anzahl	%	ins- gesamt	dar. Frauen
	Wahlbetei- ligung in %	Sitze insg./ dar. Frauen					
Noch: Landkreis 777 Ostallgäu							
Landkreis zusammen	106 933 64 321 60,2	63 042 2,0 616/ 91	CSU SPD FREIE WÄHLER *) GRÜNE Sonstige zusammen darunter übrige Parteien gemeinsame Wahlvorschläge Wählergruppen	10 513 4 210 1 081 1 931 45 307 1 170 4 144 39 808	16,7 6,7 1,7 3,1 71,9 1,9 6,6 63,1	67 23 8 9 509 3 53 453	9 7 2 3 70 - 5 65
Landkreis 778 Unterallgäu							
111 Amberg (24 / 10,441)	1 126 584 51,9	569 2,6 12/ 2	Freie Wählervereinigung ohne Wahlvorschlag	559 10	98,2 1,8	12 -	2 -
113 Apfeltrach (16 / 13,908)	709 468 66,0	459 1,9 8/ 0	Dorfgemeinschaft Bürgerblock Köngetried Wählergemeinschaft Saulengrain	260 134 65	56,8 29,1 14,1	5 2 1	- - -
115 Babenhausen, M (20 / 18,644)	4 042 2 178 53,9	2 111 3,1 20/ 6	CSU Freie Wähler e.V. Liste engagierter Bürger/SPD Junge Wähler Union	714 816 289 292	33,8 38,6 13,7 13,8	7 7 3 3	2 1 2 1
116 Bad Wörishofen, St (24 / 21,848)	12 660 6 681 52,8	6 531 2,2 24/ 6	CSU SPD GRÜNE Freie Wählervereinigung FDP	2 750 857 873 1 879 172	42,1 13,1 13,4 28,8 2,6	10 3 3 7 1	4 1 1 - -
118 Benningen (28 / 23,316)	1 633 776 47,5	763 1,7 14/ 2	CSU/Überparteiliche Wählergemeinschaft Freie Wähler	357 406	46,8 53,2	7 7	1 1
119 Böhen (16 / 7,204)	574 422 73,5	422 0,0 8/ 0	CSU/Freie Wählerschaft ohne Wahlvorschlag	414 8	98,1 1,9	8 -	- -
120 Boos (24 / 21,142)	1 544 894 57,9	883 1,2 12/ 2	Freie Wählergemeinschaft Bürgerbl./CSU/Wählergr. Landwirtsch./Offene Liste Wählergemeinschaft Reichau	404 248 231	45,8 28,1 26,1	6 3 3	2 - -
121 Breitenbrunn (28 / 25,605)	1 911 1 429 74,8	1 410 1,3 14/ 1	Wählergemeinschaft Breitenbrunn-Höhenberg Wählergemeinschaft Loppenhausen Wählergemeinschaft Bedernau	595 433 382	42,2 30,7 27,1	6 4 4	1 - -
123 Buxheim (16 / 15,062)	2 364 1 237 52,3	1 213 1,9 16/ 5	CSU SPD Bunte Liste Freie Wähler	469 260 170 314	38,6 21,5 14,0 25,9	6 4 2 4	1 1 1 2
127 Dirlwang, M (28 / 23,039)	1 670 924 55,3	915 1,0 14/ 4	Unabhängige Bürgergemeinschaft Altensteig Gemeinsam für Dirlwang	191 724	20,9 79,1	3 11	1 3
130 Egg a.d.Günz (24 / 8,309)	878 561 63,9	556 0,9 12/ 2	Freie und überparteiliche Wählervereinigung ohne Wahlvorschlag	554 2	99,7 0,3	12 -	2 -
134 Eppishausen (12 / 11,570)	1 481 1 057 71,4	1 050 0,7 12/ 0	Gemeinschaft Freie Wählergemeinschaft Haselbach Bürgerschaft Mörgen Freie Wählergruppe Königshausen	334 389 161 166	31,8 37,1 15,4 15,8	4 4 2 2	- - - -
136 Erkeim, M (28 / 25,320)	2 346 1 854 79,0	1 814 2,2 14/ 3	Christliche Wählervereinigung Unabhängige Liste Bürgerblock	798 659 357	44,0 36,3 19,7	6 5 3	1 1 1
137 Ettringen (16 / 15,246)	2 591 1 563 60,3	1 508 3,5 16/ 2	CSU/Parteilose Wähler Freie Wähler e.V. Wählergemeinschaft Siebnach Dorfgemeinschaft Traunried	695 491 186 136	46,1 32,6 12,3 9,0	7 5 2 2	1 - - 1
139 Fellheim (24 / 7,365)	833 463 55,6	463 0,0 12/ 3	Fellheimer Liste ohne Wahlvorschlag	448 15	96,8 3,2	12 -	3 -
144 Bad Grönenbach, M (20 / 18,465)	4 284 2 266 52,9	2 216 2,2 20/ 4	CSU SPD GRÜNE Freie Wähler	866 384 274 692	39,1 17,3 12,4 31,2	8 3 3 6	1 2 - 1
149 Hawangen (24 / 21,027)	1 048 751 71,7	742 1,2 12/ 0	CSU/Unabhängige Wähler Freie Bürgerliste	468 274	63,0 37,0	8 4	- -

\*) Betrifft die Landesvereinigung FREIE WÄHLER Bayern.

## Noch: 10. Wahl der Gemeinderäte in den kreisangehörigen Gemeinden in Bayern 2014 nach Gemeinden

## Noch: 10.7 Schwaben

G e m e i n d e (mögliche Stimmzahl je Wähler / durch- schnittlich vergebene Stimmzahl je Wähler)	Stimme- rechtigte	Gültige Stimmzettel	Wahlvorschlag	Gewichtete Stimmen		Sitze	
	Wähler	ungültige Stz. in %		Anzahl	%	ins- gesamt	dar. Frauen
	Wahlbetei- ligung in %	Sitze insg./ dar. Frauen					
Noch: Landkreis 778 Unterallgäu							
150 Heimertingen (24 / 21,603)	1 303 881 67,6	873 CSU 0,9 Heimertinger Liste 12/ 2		220 653	25,2 74,8	3 9	- 2
151 Holzgünz (12 / 10,634)	966 524 54,2	511 Freie Wählerliste 2,5 Freie Wählerliste Schwaighausen 12/ 1		273 238	53,4 46,6	6 6	- 1
157 Kirchhaslach (24 / 8,012)	973 600 61,7	597 Freie Wählerschaft/CSU 0,5 ohne Wahlvorschlag 12/ 1		596 1	99,8 0,2	12 -	1 -
158 Kirchheim i.Schw., M (14 / 13,165)	2 070 1 233 59,6	1 211 Überparteiliche Wählervereinigung 1,8 Freie Wählervereinigung Derndorf-Tiefenried-Spöck 14/ 2 Freie Bürgerliche Wählervereinigung Hasberg		644 309 258	53,2 25,5 21,3	7 4 3	1 - 1
161 Kronburg (24 / 7,585)	1 399 1 004 71,8	995 CSU/Freie Wählergemeinschaft 0,9 ohne Wahlvorschlag 12/ 3		991 4	99,6 0,4	12 -	3 -
162 Lachen (24 / 21,535)	1 170 728 62,2	721 CSU/Überp. Wählergemeinschaft u.Bürgerblock 1,0 Freie Wähler 12/ 2		369 352	51,2 48,8	6 6	1 1
163 Lauben (12 / 11,488)	1 057 739 69,9	731 Bürgergemeinschaft 1,1 Unabh. Wählergem. Frickenh./Freie Wähler Frickenh. 12/ 1		391 340	53,4 46,6	6 6	- 1
164 Lautrach (24 / 20,566)	996 726 72,9	721 CSU/Unabhängige Wählergemeinschaft 0,7 Freie Wählervereinigung 12/ 3		282 439	39,1 60,9	5 7	2 1
165 Legau, M (16 / 14,888)	2 465 1 362 55,3	1 344 CSU/Freie Wählerschaft 1,3 Freie Wähler 16/ 2 UW Maria Steinbach		755 296 293	56,1 22,0 21,8	9 4 3	1 - 1
168 Markt Rettenbach, M (16 / 14,650)	2 968 1 729 58,3	1 696 CSU/Überparteiliche Wählergemeinschaft 1,9 Bunte Liste 16/ 4		963 733	56,8 43,2	9 7	4 -
169 Markt Wald, M (28 / 24,394)	1 779 1 269 71,3	1 230 CSU/Parteilose Bürger 3,1 Freie Wähler e.V. 14/ 2 Junge Wähler Union		471 595 164	38,3 48,3 13,4	5 7 2	1 1 -
171 Memmingerberg (28 / 23,626)	2 081 924 44,4	901 CSU 2,5 Bürgerblock 14/ 4		443 458	49,1 50,9	7 7	2 2
173 Mindelheim, St (24 / 21,895)	11 049 5 448 49,3	5 308 CSU 2,6 SPD 24/ 3 GRÜNE Freie Wähler Mindelheimer Bürgergemeinschaft e.V. ÖDP		1 926 853 385 1 155 673 316	36,3 16,1 7,3 21,8 12,7 6,0	9 4 2 5 3 1	2 - - - 1 -
177 Niederrieden (24 / 20,623)	1 063 623 58,6	604 Freie Wähler e.V. 3,0 CSU/Bürgerunion 12/ 4 Christliche Wähler		263 206 135	43,6 34,1 22,3	5 4 3	2 2 -
180 Kammlach (12 / 11,120)	1 425 855 60,0	842 Freie Wählergemeinschaft Oberkammlach 1,5 Wählergemeinschaft Unterkammlach 12/ 2		470 372	55,9 44,1	7 5	1 1
183 Oberrieden (12 / 11,442)	950 681 71,7	676 Freie Wählervereinigung 0,7 Wählergemeinschaft Unterrieden 12/ 2		410 266	60,7 39,3	7 5	1 1
184 Oberschönnegg (08 / 7,498)	744 485 65,2	472 Wählervereinigung 2,7 Wählergemeinschaft Weinried 8/ 0 Freie Wählervereinigung Dietershofen		175 152 145	37,2 32,2 30,7	3 3 2	- - -
186 Ottobeuren, M (20 / 18,570)	6 537 4 199 64,2	4 108 CSU 2,2 SPD 20/ 2 Freie Wählervereinigung e.V. BUNTE LISTE		1 485 619 1 429 575	36,1 15,1 34,8 14,0	7 3 7 3	1 - 1 -
187 Pfaffenhausen, M (28 / 24,431)	1 879 1 131 60,2	1 115 CSU/Freie Wähler 1,4 Unabhängige Bürgergemeinschaft 14/ 0		556 559	49,9 50,1	7 7	- -
188 Pleß (16 / 6,671)	660 517 78,3	516 Überparteiliche Wählervereinigung 0,2 ohne Wahlvorschlag 8/ 1		515 1	99,7 0,3	8 -	1 -

\*) Betrifft die Landesvereinigung FREIE WÄHLER Bayern.



## Noch: 10. Wahl der Gemeinderäte in den kreisangehörigen Gemeinden in Bayern 2014 nach Gemeinden

## Noch: 10.7 Schwaben

G e m e i n d e (mögliche Stimmzahl je Wähler / durch- schnittlich vergebene Stimmzahl je Wähler)	Stimme- rechtigte	Gültige Stimmzettel	Wahlvorschlag	Gewichtete Stimmen		Sitze	
	Wähler	ungültige Stz. in %		Anzahl	%	ins- gesamt	dar. Frauen
	Wahlbetei- ligung in %	Sitze insg./ dar. Frauen					
Noch: Landkreis 778 Unterallgäu							
190 Salgen (12 / 11,363)	1 114 712 63,9	697 Freie Wählergruppe 2,1 Wählervereinigung Hausen 12/ 1 Freie Wählergemeinschaft Bronnen		324 204 169	46,5 29,2 24,3	6 3 3	- 1 -
196 Sontheim (28 / 24,299)	1 993 1 255 63,0	1 231 CSU/Freie Wählerschaft 1,9 GRÜNE 14/ 4 Freie Wählergemeinschaft Attenhausen Bürgerblock Attenhausen		659 140 297 137	53,5 11,4 24,1 11,0	7 2 3 2	2 2 - -
199 Stetten (24 / 20,345)	1 099 696 63,3	685 CSU/Unabhängige Bürger 1,6 Dorfgemeinschaft Erisried 12/ 1		474 211	69,2 30,8	8 4	1 -
202 Trunkelsberg (24 / 20,437)	1 358 785 57,8	769 GRÜNE 2,0 Wählervereinigung Einigkeit 12/ 3		338 431	43,9 56,1	5 7	2 1
203 Türkheim, M (20 / 18,245)	5 393 2 481 46,0	2 435 CSU 1,9 SPD 20/ 8 GRÜNE Freie Wähler		839 633 194 769	34,5 26,0 7,9 31,6	7 5 2 6	2 3 1 2
204 Tussenhausen, M (14 / 13,473)	2 366 1 442 60,9	1 411 Freie Wählergruppe Zaisertshofen 2,1 Dorfgemeinschaft Mattsies 14/ 2 Wählergemeinschaft Freie Wähler		496 392 442 81	35,1 27,8 31,3 5,7	5 4 4 1	1 1 - -
205 Ungerhausen (24 / 8,622)	822 527 64,1	518 Freie Wähler/Freie Wählergemeinschaft 1,7 ohne Wahlvorschlag 12/ 2		509 9	98,3 1,7	12 -	2 -
207 Unteregg (12 / 11,355)	1 103 740 67,1	736 Freie Wählergruppe Warmisried 0,5 Bürgerblock Oberegg 12/ 1 Wählergemeinschaft		264 269 203	35,8 36,5 27,6	4 5 3	- 1 -
209 Rammingen (12 / 11,529)	1 189 881 74,1	862 Freie Wählergemeinschaft 2,2 Unabhängige Wählergemeinschaft 12/ 1 Bürgerliste		329 314 219	38,2 36,5 25,4	5 4 3	1 - -
214 Westerheim (28 / 25,068)	1 670 1 134 67,9	1 114 Wählergruppe Günz 1,8 Westerheimer Bürger 14/ 2 Bunte Liste		202 646 266	18,2 57,9 23,9	3 8 3	- - 2
216 Wiedergeltingen (24 / 21,950)	1 070 731 68,3	714 CSU 2,3 Freie Wähler 12/ 2 Bürgerverein e.V.		239 267 208	33,5 37,4 29,1	4 5 3	- - 2
217 Winterrieden (16 / 7,356)	713 423 59,3	418 CSU/unabhängige Wählergruppe 1,2 ohne Wahlvorschlag 8/ 2		418 -	100 -	8 -	2 -
218 Wolfertschwenden (24 / 21,380)	1 516 911 60,1	906 CSU/Bürger aktiv 0,5 Parteilose Wählergruppe 12/ 3		502 404	55,4 44,6	7 5	1 2
219 Woringen (24 / 21,391)	1 455 975 67,0	964 CSU/Freie Bürger 1,1 Woringer Liste 12/ 1		322 642	33,4 66,6	4 8	- 1
221 Kettershhausen (14 / 12,932)	1 446 1 045 72,3	1 022 Freie Wählergemeinschaft 2,2 Freie Wählervereinigung Tafertshofen 12/ 3		843 179	82,5 17,5	10 2	2 1
Landkreis zusammen	109 535 64 504 58,9	63 279 CSU 1,9 SPD 698/ 119 FREIE WÄHLER *) GRÜNE Sonstige zusammen darunter übrige Parteien gemeinsame Wahlvorschläge Wählergruppen		9 951 3 606 - 2 204 47 518 488 10 035 36 945	15,7 5,7 - 3,5 75,1 0,8 15,9 58,4	68 22 - 17 591 2 139 450	15 7 - 6 91 - 25 66
<b>Landkreis 779 Donau-Ries</b>							
111 Alerheim (12 / 11,363)	1 268 933 73,6	925 Wählervereinigung 0,9 Wählervereinigung Rudelstetten 12/ 1 Wählergemeinschaft Büh i. Ries Wählervereinigung Wörnitzostheim		468 190 132 135	50,5 20,6 14,2 14,6	6 2 2 2	- 1 - -
112 Amerdingen (16 / 15,407)	687 520 75,7	514 Dorfgemeinschaft 1,2 Freie Wählergemeinschaft Bollstadt 8/ 1		296 218	57,5 42,5	5 3	1 -

\*) Betrifft die Landesvereinigung FREIE WÄHLER Bayern.

## Noch: 10. Wahl der Gemeinderäte in den kreisangehörigen Gemeinden in Bayern 2014 nach Gemeinden

## Noch: 10.7 Schwaben

G e m e i n d e (mögliche Stimmzahl je Wähler / durch- schnittlich vergebene Stimmzahl je Wähler)	Stimme- rechtigte	Gültige Stimmzettel	Wahlvorschlag	Gewichtete Stimmen		Sitze	
	Wähler	ungültige Stz. in %		Anzahl	%	ins- gesamt	dar. Frauen
	Wahlbetei- ligung in %	Sitze insg./ dar. Frauen					
Noch: Landkreis 779 Donau-Ries							
115 Asbach-Bäumenheim (16 / 15,410)	3 263 2 133 65,4	2 083 CSU 2,3 SPD 16/ 3 Parteilose Wählergruppe/Freie Wähler DIE LINKE Junge Liste Bürger FÜR Bürger	673 491 392 197 103 227	32,3 23,6 18,8 9,5 5,0 10,9	5 4 3 1 1 2	- 3 - - - -	
117 Auhausen (24 / 21,441)	845 707 83,7	703 Freie Wählergemeinschaft/Unabhängige Liste 0,6 Einigkeit und Frieden Dornstadt 12/ 2	410 293	58,3 41,7	7 5	1 1	
126 Buchdorf (24 / 22,190)	1 321 909 68,8	891 CSU/Freie Bürger 2,0 Parteilose Wählerschaft 12/ 4 Frauenliste Buchdorf-Baierfeld Junge Bürger Parteilose Wählergruppe/Bürgerblock Baierfeld	382 235 96 97 81	42,9 26,3 10,8 10,9 9,1	6 3 1 1 1	1 1 1 1 -	
129 Daiting (08 / 7,674)	652 487 74,7	481 Freie Wählervereinigung 1,2 Freie Wählervereinigung Natterholz 8/ 0 Freie W.ver. Hochfeld, Reichertswies, Unterbuch	258 77 146	53,6 16,1 30,3	4 1 3	- - -	
130 Deiningen (14 / 13,605)	1 514 1 015 67,0	999 CSU 1,6 SPD 14/ 4 PWG-Freie Wähler	430 254 315	43,1 25,4 31,5	6 4 4	1 2 1	
131 Donauwörth, GKSt (24 / 22,381)	14 654 8 233 56,2	7 944 CSU 3,5 SPD 24/ 4 FREIE WÄHLER*)/Freie Wähler GRÜNE PWG-Parteilose Wählergemeinschaft e.V. Engagierte Bürger e.V. Aktive Liste/Junge Bürger Bürger für Donauwörth FDP ÖDP	2 168 1 523 287 783 1 007 777 744 221 140 294	27,3 19,2 3,6 9,9 12,7 9,8 9,4 2,8 1,8 3,7	7 5 1 2 3 2 2 1 - 1	2 1 - - 1 - - - - -	
136 Ederheim (13 / 12,493)	907 626 69,0	607 Wählergemeinschaft 3,0 Wählergemeinschaft Hürnheim 12/ 1 Frauen-Jugend-SPD	262 157 188	43,1 25,9 31,0	5 3 4	- - 1	
138 Ehingen a.Ries (16 / 15,634)	659 567 86,0	560 Freie Wählergemeinschaft 1,2 Neue Gemeinsame Liste 8/ 1 Neue Gemeinde	213 207 140	38,0 37,0 25,0	3 3 2	- 1 -	
146 Forheim (16 / 15,046)	462 350 75,8	346 Wählergruppe I 1,1 Wählergruppe II - Aufhausen 8/ 0	195 151	56,3 43,7	5 3	- -	
147 Fremdingen (28 / 25,440)	1 670 1 468 87,9	1 454 CSU 1,0 Bürgerlicher Wahlblock 14/ 0 Bürgerblock Hochaltingen-Herblingen Bürgerblock Hausen-Seglohe Bürgerblock Schopflohe	429 277 277 257 214	29,5 19,1 19,1 17,7 14,7	4 3 3 2 2	- - - - -	
148 Fünfstetten (19 / 17,749)	1 071 836 78,1	825 CSU/Freunde 1,3 PWG-Freie Wähler 12/ 2	415 410	50,3 49,7	6 6	1 1	
149 Genderkingen (24 / 21,490)	944 703 74,5	692 Freie Bürger 1,6 Wir für Genderkingen 12/ 2	351 341	50,7 49,3	6 6	1 1	
154 Hainsfarth (24 / 21,075)	1 177 790 67,1	774 Freie und Vereinigte Wählergemeinschaft 2,0 Freie Wählergemeinschaft Steinhart 12/ 0	603 171	77,9 22,1	9 3	- -	
155 Harburg (Schwaben), St (20 / 18,532)	4 500 3 188 70,8	3 124 CSU 2,0 SPD 20/ 2 PWG-BG-Freie Wähler e.V. Wählergemeinschaft Mündling Wählergruppe Mauren	1 067 583 788 376 310	34,2 18,7 25,2 12,0 9,9	7 4 5 2 2	1 1 - - -	
162 Hohenaltheim (16 / 14,767)	514 400 77,8	386 BB/UW 3,5 Freie Wählergemeinschaft 8/ 0	278 108	71,9 28,1	6 2	- -	
163 Holzheim (24 / 20,139)	927 684 73,8	671 CSU 1,9 Junge Parteiunabhängige Wähler 12/ 2 Freie Wähler Gemeinschaft	278 172 221	41,4 25,7 32,9	5 3 4	1 1 -	

\*) Betrifft die Landesvereinigung FREIE WÄHLER Bayern.

## Noch: 10. Wahl der Gemeinderäte in den kreisangehörigen Gemeinden in Bayern 2014 nach Gemeinden

## Noch: 10.7 Schwaben

G e m e i n d e (mögliche Stimmzahl je Wähler / durch- schnittlich vergebene Stimmzahl je Wähler)	Stimme- rechtigte	Gültige Stimmzettel	Wahlvorschlag	Gewichtete Stimmen		Sitze	
	Wähler	ungültige Stz. in %		Anzahl	%	ins- gesamt	dar. Frauen
	Wahlbetei- ligung in %	Sitze insg./ dar. Frauen					
Noch: Landkreis 779 Donau-Ries							
167 Huisheim (12 / 11,674)	1 297 1 135 87,5	1 120 CSU 1,3 SPD 12/ 3 Parteifreie Wählergruppe Unabhängige Wähler Gosheim-Huisheim Junge Wählergemeinschaft	251 269 184 279 137	22,4 24,0 16,4 24,9 12,3	3 3 2 3 1	- - 1 2 -	
169 Kaisheim, M (16 / 15,059)	3 043 2 080 68,4	2 052 CSU 1,3 GRÜNE 16/ 1 FW FREIE WÄHLER-Parteifreie Wählergruppe e.V. Freie Bürgerstimme	556 250 850 396	27,1 12,2 41,4 19,3	4 2 7 3	- - - 1	
176 Maihingen (24 / 19,862)	951 664 69,8	660 Wählergemeinschaft 0,6 Wählergemeinschaft Utzwingen 12/ 3	437 223	66,1 33,9	8 4	1 2	
177 Marktöffingen (24 / 18,297)	1 030 715 69,4	704 Unabhängige Wählergemeinschaft 1,5 Freie Wähler Minderöffingen 12/ 4	473 231	67,2 32,8	8 4	1 3	
178 Marxheim (14 / 13,350)	1 993 1 383 69,4	1 351 Wahlgemeinschaft Graibach/Lechsend 2,3 Guter Wille 14/ 4 Parteilose Wählergruppe Friede Gansheim Wählergemeinschaft Schweinspoint BUNTSpecht Wählergemeinschaft Burgmannshofen/Übersfeld Dorfgemeinschaft Neuhausen	266 285 214 180 215 97 94	19,7 21,1 15,9 13,3 15,9 7,2 6,9	3 3 2 2 2 1 1	- 1 - 1 2 - -	
180 Megesheim (16 / 7,181)	677 506 74,7	503 CSU/Freie Wählervereinigung 0,6 ohne Wahlvorschlag 8/ 1	498 5	98,9 1,1	8 -	1 -	
181 Mertingen (16 / 15,107)	3 076 1 941 63,1	1 906 CSU 1,8 SPD/Freie Bürger 16/ 2 PWG-Freie Wähler e.V.	773 529 604	40,6 27,7 31,7	7 4 5	1 1 -	
184 Mönchsdeggingen (24 / 20,673)	1 179 771 65,4	759 CSU/Freie Bürger 1,6 Parteifreie Wählergruppe Einigkeit 12/ 2 Ortsteilliste Untermagerbein Ortsteilliste Rohrbach/Thurneck Ortsteilliste Schaffhausen	250 211 108 103 87	32,9 27,8 14,2 13,5 11,5	4 3 2 2 1	- 1 1 - -	
185 Möttingen (14 / 13,434)	1 945 1 350 69,4	1 333 Überparteiliche Wählergemeinschaft 1,3 Dorfgemeinschaft Balgheim 14/ 3 Dorfgemeinschaft Appetshofen-Lierheim Wählergruppe Kleinsorheim Wählergemeinschaft Enkingen	472 301 263 183 114	35,4 22,5 19,8 13,7 8,5	5 3 3 2 1	1 - 1 - 1	
186 Monheim, St (16 / 15,213)	3 894 2 400 61,6	2 357 CSU 1,8 SPD 16/ 3 MUM-Umlandliste PWG-Freie Wähler e.V.	641 411 843 462	27,2 17,4 35,8 19,6	4 3 6 3	- 1 1 1	
187 Münster (12 / 11,145)	928 542 58,4	524 CSU 3,3 Freie Wählergemeinschaft/Freier Bürgerblock 12/ 3	281 243	53,7 46,3	6 6	1 2	
188 Munningen (24 / 23,078)	1 443 1 229 85,2	1 220 Freie Wählergem./Vereinigte Wählergem. 0,7 Wählergemeinschaft Laub 12/ 1 Dorfgemeinschaft/Freie Wählergem. Schwörshem	447 402 371	36,7 33,0 30,4	4 4 4	- - 1	
192 Niederschönenfeld (24 / 21,791)	1 035 718 69,4	707 Unabhängiger Bürgerblock Feldheim 1,5 Freie Wählergemeinschaft 12/ 1	367 340	51,9 48,1	6 6	1 -	
194 Nördlingen, GKSt (24 / 22,424)	15 495 7 444 48,0	7 315 CSU 1,7 SPD 24/ 5 GRÜNE Wählergemeinschaft Stadtteile PWG-Freie Wähler e.V. Nördlinger Frauenliste e.V.	2 224 968 751 1 752 1 192 428	30,4 13,2 10,3 23,9 16,3 5,8	7 3 3 6 4 1	1 1 1 1 - 1	
196 Oberndorf a.Lech (14 / 13,192)	1 933 1 466 75,8	1 440 GRÜNE 1,8 Wählergemeinschaft 14/ 3 Dorfgemeinschaft Eggelstetten	311 675 454	21,6 46,9 31,5	3 7 4	1 1 1	
197 Oettingen i.Bay., St (20 / 19,053)	4 016 2 752 68,5	2 680 CSU/Freie Wahlgemeinschaft 2,6 SPD 20/ 4 Parteifreie Wählergruppe Stadtteilliste Aktive Bürger Liste	998 808 315 413 146	37,3 30,2 11,7 15,4 5,4	8 6 2 3 1	1 2 1 - -	
198 Otting (16 / 15,147)	600 400 66,7	394 CSU/Freunde 1,5 Freie Wählergruppe/Arbeiter 8/ 1	193 201	49,1 50,9	4 4	1 -	

\*) Betrifft die Landesvereinigung FREIE WÄHLER Bayern.

## Noch: 10. Wahl der Gemeinderäte in den kreisangehörigen Gemeinden in Bayern 2014 nach Gemeinden

## Noch: 10.7 Schwaben

G e m e i n d e (mögliche Stimmzahl je Wähler / durch- schnittlich vergebene Stimmzahl je Wähler)	Stimme- rechtigte	Gültige Stimmzettel	Wahlvorschlag		Gewichtete Stimmen		Sitze	
	Wähler	ungültige Stz. in %			Anzahl	%	ins- gesamt	dar. Frauen
	Wahlbetei- ligung in %	Sitze insg./ dar. Frauen						
Noch: Landkreis 779 Donau-Ries								
201 Rain, St (20 / 18,891)	6 717 4 240 63,1	4 119 CSU 2,9 SPD 20/ 5 FREIE WÄHLER*) Wählervereinigung Rainer Stadtteile Jungbürger-Unabhängige Parteilose Wählergemeinschaft Bürger- und Mittelstandsblock e.V.	973 657 299 1 005 565 441 179	23,6 16,0 7,3 24,4 13,7 10,7 4,3	5 3 1 5 3 2 1	2 1 -		
203 Reimlingen (14 / 13,105)	1 046 746 71,3	725 Freie Wählergemeinschaft/CSU 2,8 Bürger für Reimlingen 12/ 3	498 227	68,6 31,4	8 4	1 2		
206 Rögling (16 / 5,059)	535 361 67,5	355 Bürgergemeinschaft/Arbeitereinigkeit 1,7 ohne Wahlvorschlag 8/ 1	344 11	96,9 3,1	8 -	1 -		
217 Tagmersheim (24 / 21,988)	809 592 73,2	583 CSU 1,5 Freie Wählergruppe 12/ 2 Bürgervereinigung Blossenau Tagmersheimer Liste	138 190 166 89	23,7 32,6 28,5 15,2	3 4 3 2	1 1 -		
218 Tapfheim (16 / 15,008)	3 180 1 964 61,8	1 932 CSU 1,6 SPD/Bürgergemeinschaft 16/ 2 Parteilose Wählergruppe Unabhängige Bürger der Großgemeinde Die Alternative/DIE LINKE	619 319 474 386 134	32,1 16,5 24,5 20,0 6,9	5 3 4 3 1	1 1 -		
224 Wallerstein, M (16 / 15,313)	2 550 1 588 62,3	1 555 CSU 2,1 SPD 16/ 3 Parteilose Wählergruppe Wählergemeinschaft Birkhausen Wählergemeinschaft Munzingen Wählergemeinschaft Ehningen	344 193 293 284 233 208	22,1 12,4 18,8 18,3 15,0 13,4	4 2 3 3 2 2	1 1 -		
226 Wechingen (24 / 22,512)	1 129 828 73,3	814 Wählergemeinschaft 1,7 Freie Wählergemeinschaft Fessenheim 12/ 2 Wählergemeinschaft Holzkirchen/Speckbrodi	366 256 192	45,0 31,4 23,6	5 4 3	1 -		
228 Wemding, St (20 / 18,991)	4 558 2 826 62,0	2 755 CSU 2,5 SPD/Freie Bürger 20/ 4 GRÜNE PWG-Freie Wähler Wemdinger Frauenliste Amerbacher Liste	952 517 133 602 218 333	34,5 18,8 4,8 21,9 7,9 12,1	7 4 1 4 2 2	1 1 -		
231 Wolferstadt (16 / 15,570)	851 740 87,0	735 CSU/Junge Union 0,7 Christl. Wählerver. Wolferstadt/Hagau/Zwerchstraß 12/ 4	362 373	49,2 50,8	6 6	1 3		
Landkreis zusammen	102 945 65 930 64,0	64 577 CSU 2,1 SPD 586/ 99 FREIE WÄHLER *) GRÜNE Sonstige zusammen darunter übrige Parteien gemeinsame Wahlvorschläge Wählergruppen	12 797 6 157 586 2 228 42 809 631 5 283 36 879	19,8 9,5 0,9 3,5 66,3 1,0 8,2 57,1	89 37 2 11 447 2 66 379	14 13 -		
Landkreis 780 Oberallgäu								
112 Altusried, M (24 / 22,275)	8 003 5 591 69,9	5 488 CSU/Offene Liste 1,8 SPD 24/ 4 Freie Wähler Wahlgemeinschaft Kimratshofen Wählergemeinschaft Krugzell Freie Wählergemeinschaft Frauenzell Freie Wählergemeinschaft Muthmannshofen	1 659 284 1 333 744 653 502 313	30,2 5,2 24,3 13,6 11,9 9,1 5,7	7 1 6 3 3 2 2	-		
113 Balderschwang (16 / 7,153)	238 150 63,0	150 CSU 0,0 ohne Wahlvorschlag 8/ 2	146 4	97,3 2,7	8 -	2 -		
114 Betzigau (28 / 25,775)	2 205 1 533 69,5	1 514 CSU/Freie Wählerschaft 1,2 GRÜNE 14/ 2 Überparteiliche Wählergruppe Wählergruppe Hochgreut	652 232 381 249	43,0 15,3 25,2 16,5	6 2 4 2	-		
115 Blaichach (20 / 18,052)	4 448 2 687 60,4	2 595 CSU 3,4 SPD 20/ 4 GRÜNE Parteilose Wählerschaft Freie Wählerschaft Bihlerdorf-Gunzesried	661 515 258 632 529	25,5 19,8 10,0 24,3 20,4	5 4 2 5 4	1 1 1 1 -		

\*) Betrifft die Landesvereinigung FREIE WÄHLER Bayern.

## Noch: 10. Wahl der Gemeinderäte in den kreisangehörigen Gemeinden in Bayern 2014 nach Gemeinden

## Noch: 10.7 Schwaben

G e m e i n d e (mögliche Stimmzahl je Wähler / durch- schnittlich vergebene Stimmzahl je Wähler)	Stimme- rechtigte	Gültige Stimmzettel	Wahlvorschlag	Gewichtete Stimmen		Sitze	
	Wähler	ungültige Stz. in %		Anzahl	%	ins- gesamt	dar. Frauen
	Wahlbetei- ligung in %	Sitze insg./ dar. Frauen					
Noch: Landkreis 780 Oberallgäu							
116 Bolsterlang (24 / 7,522)	877 529 60,3	527 0,4 ohne Wahlvorschlag 12/ 0	Freie Wählergemeinschaft	520	98,7	12	-
				7	1,3	-	-
117 Buchenberg, M (16 / 15,082)	3 243 1 880 58,0	1 859 1,1 SPD 16/ 2 GRÜNE	CSU	757	40,7	6	-
			Freie Wähler	89	4,8	1	1
			Wahlgemeinschaft Kreuzthal	354	19,0	3	1
				446	24,0	4	-
				213	11,5	2	-
118 Burgberg i.Allgäu (16 / 14,987)	2 600 1 666 64,1	1 628 2,3 SPD 16/ 3 Freie Wähler	CSU	584	35,9	6	2
			Unabhängige Liste	228	14,0	2	1
				372	22,8	4	-
				444	27,3	4	-
119 Dietmannsried, M (20 / 18,777)	6 327 4 298 67,9	4 206 2,1 SPD 20/ 3 Freie Wähler	CSU	1 006	23,9	5	1
			Probstrieder Wählergemeinschaft	243	5,8	1	-
			Die freie Bürgerliste Reicholzried	1 269	30,2	6	1
			Schrattenbacher Bürgerliste	828	19,7	4	-
				523	12,4	2	-
				337	8,0	2	1
120 Durach (20 / 18,644)	5 493 3 667 66,8	3 581 2,3 SPD 20/ 6 GRÜNE	CSU/Freie Wählerschaft	1 503	42,0	8	2
			Freie Wähler	475	13,2	3	1
				614	17,1	3	1
				989	27,6	6	2
121 Fischen i.Allgäu (16 / 14,987)	2 491 1 425 57,2	1 401 1,7 GRÜNE/SPD 16/ 4 Fr. Wähler-f.Bürgernähe u.dörf. Gemeinsh. e.V.	CSU	838	59,8	10	3
				103	7,4	1	-
				460	32,8	5	1
122 Haldenwang (16 / 15,172)	3 021 2 181 72,2	2 130 2,3 GRÜNE/Offene Liste 16/ 3 Freie Wähler	CSU/Junge Wähler	942	44,2	7	-
				362	17,0	3	2
				826	38,8	6	1
123 Bad Hindelang, M (16 / 15,097)	4 106 2 509 61,1	2 463 1,8 SPD/GRÜNE 16/ 2 Freie Wählerschaft	CSU	373	15,1	2	-
			Freie Wählergemeinschaft Bad Oberdorf	486	19,7	3	-
			Freier Wahlblock Vorderhindelang	418	17,0	3	1
			Parteilose Wählerschaft Hinterstein/Bruck	373	15,2	3	1
			Bürgerliche Parteilose Wählerschaft Unterjoch	284	11,5	2	-
			Wählergemeinschaft Oberjoch	190	7,7	1	-
				167	6,8	1	-
124 Immenstadt/Allgäu, St (24 / 22,045)	10 951 6 176 56,4	6 028 2,4 SPD 24/ 1 GRÜNE	CSU	2 070	34,3	8	-
			Freie Wählergemeinschaft die Aktiven	744	12,3	3	-
			Junge Alternative für Immenstadt	777	12,9	3	1
			FDP	1 394	23,1	6	-
				878	14,6	3	-
				165	2,7	1	-
125 Lauben (16 / 14,925)	2 664 1 389 52,1	1 372 1,2 Unabhängige Gemeindebürger 16/ 1	CSU/Freie Wähler	780	56,9	9	1
				592	43,1	7	-
127 Missen-Wilhams (24 / 9,827)	1 126 733 65,1	732 0,1 ohne Wahlvorschlag 12/ 2	CSU/Freie Wähler/ÖDP	729	99,6	12	2
				3	0,4	-	-
128 Oy-Mittelberg (16 / 14,591)	3 667 2 068 56,4	2 036 1,5 Gemeinschaftsblock Mittelberg/Freie Wähler 16/ 4 Bürgerblock Peterthal	CSU	645	31,7	5	1
			Liste Haslach	782	38,4	6	2
				346	17,0	3	-
				263	12,9	2	1
131 Obermaiselstein (16 / 6,928)	810 499 61,6	497 0,4 ohne Wahlvorschlag 8/ 1	Einheitsliste	493	99,2	8	1
				4	0,8	-	-
132 Oberstaufen, M (20 / 18,484)	6 100 3 712 60,9	3 590 3,3 SPD 20/ 1 Freie Wähler	CSU	1 012	28,2	6	1
			Unabhängige Thaler Liste	213	5,9	1	-
			Parteilose Liste und Weißachtal (Steibis-Aach)	1 082	30,1	6	-
			Aktives Oberstaufen	595	16,6	3	-
				487	13,6	3	-
				201	5,6	1	-
133 Oberstdorf, M (20 / 18,539)	8 013 4 980 62,1	4 835 2,9 SPD 20/ 4 GRÜNE	CSU	1 432	29,6	6	1
			Freie Wähler	211	4,4	1	1
			Unabhängige Oberstorfer Liste	427	8,8	2	1
			Allianz für Oberstdorf/FDP	1 544	31,9	6	-
				642	13,3	3	-
				579	12,0	2	1

\*) Betrifft die Landesvereinigung FREIE WÄHLER Bayern.

## Noch: 10. Wahl der Gemeinderäte in den kreisangehörigen Gemeinden in Bayern 2014 nach Gemeinden

## Noch: 10.7 Schwaben

G e m e i n d e (mögliche Stimmzahl je Wähler / durch- schnittlich vergebene Stimmzahl je Wähler)	Stimme- rechtigte	Gültige Stimmzettel	Wahlvorschlag	Gewichtete Stimmen		Sitze	
	Wähler	ungültige Stz. in %		Anzahl	%	ins- gesamt	dar. Frauen
	Wahlbetei- ligung in %	Sitze insg./ dar. Frauen					
Noch: Landkreis 780 Oberallgäu							
134 Ofterschwang (28 / 10,691)	1 625 907 55,8	889 Wählergemeinschaft 2,0 ohne Wahlvorschlag 14/ 1		881 8	99,1 0,9	14 -	1 -
137 Rettenberg (16 / 14,538)	3 374 2 106 62,4	2 073 CSU 1,6 GRÜNE 16/ 2 Freie Wählerschaft Freie Wählergruppe Rettenberg-Untermieselstein Freie Wähler Rettenberg-Vorderburg		540 255 500 438 340	26,1 12,3 24,1 21,1 16,4	4 2 4 3 3	- 1 - - 1
139 Sonthofen, St (30 / 26,314)	17 586 8 928 50,8	8 687 CSU 2,7 SPD 30/ 10 GRÜNE Freie Wähler e.V. FDP		2 981 1 529 1 268 2 709 200	34,3 17,6 14,6 31,2 2,3	10 5 5 9 1	3 1 3 2 1
140 Sulzberg, M (16 / 15,114)	3 834 2 351 61,3	2 299 CSU 2,2 Freie Wähler 16/ 3 Wahlgemeinschaft Ottacker Wählergemeinschaft Moosbach Freie Wählerschaft Graben-Öschle-See		746 666 371 372 144	32,5 28,9 16,1 16,2 6,3	5 5 2 3 1	2 - 1 - -
143 Waltenhofen (20 / 18,380)	7 076 3 911 55,3	3 830 CSU 2,1 SPD 20/ 5 GRÜNE Freie Wähler Unabhängige Wählergemeinschaft e.V. Wir für Waltenhofen		1 560 359 575 729 607	40,7 9,4 15,0 19,0 15,9	8 2 3 4 3	1 1 2 - 1
144 Weitnau, M (20 / 18,390)	4 139 2 288 55,3	2 257 CSU/Freie Wählerschaft 1,4 SPD 20/ 4 GRÜNE/Offene Grüne Liste Freie Wählergemeinschaft Wengen-Kleinweiler Überpart. Wählervereinigung Seltmans-Sibratshofen		688 131 220 799 419	30,5 5,8 9,8 35,4 18,6	6 1 2 7 4	- - 1 2 1
145 Wertach, M (28 / 25,035)	2 011 1 216 60,5	1 199 CSU 1,4 Parteiose Wählerschaft Gewerbe und Tourismus 14/ 3 Wählerschaft der Arbeitnehmer Freie Wählerschaft Unabhängige Frauengruppe		389 258 215 165 172	32,5 21,5 17,9 13,8 14,4	5 3 2 2 2	1 - - - 2
146 Wiggensbach, M (16 / 14,986)	3 828 2 268 59,2	2 217 CSU 2,2 SPD/GRÜNE 16/ 4 Freie Wähler FDP		933 397 843 44	42,1 17,9 38,0 2,0	7 3 6 -	2 1 1 -
147 Wildpoldsried (28 / 25,943)	1 981 1 214 61,3	1 183 CSU/Freie Bürger 2,6 Freie Wähler 14/ 3		630 553	53,2 46,8	7 7	2 1
Landkreis zusammen	121 837 72 862 59,8	71 266 CSU 2,2 SPD 474/ 84 FREIE WÄHLER *) GRÜNE Sonstige zusammen darunter übrige Parteien gemeinsame Wahlvorschläge Wählergruppen		16 673 5 021 - 4 760 44 812 409 9 416 34 961	23,4 7,0 - 6,7 62,9 0,6 13,2 49,1	106 25 - 25 318 2 74 242	21 8 - 12 43 1 12 30
Schwaben zusammen	1 093 002 623 933 57,1	610 436 CSU 2,2 SPD 4 978/ 904 FREIE WÄHLER *) GRÜNE Sonstige zusammen darunter übrige Parteien gemeinsame Wahlvorschläge Wählergruppen		154 323 66 489 3 241 26 301 360 082 7 748 57 789 294 122	25,3 10,9 0,5 4,3 59,0 1,3 9,5 48,2	924 337 22 133 3 562 29 653 2 880	178 107 6 59 554 4 124 426

\*) Betrifft die Landesvereinigung FREIE WÄHLER Bayern.

## 11. Listenverbindungen bei den Kommunalwahlen in Bayern 2014

## 11.1 Wahl der Gemeinderäte

**Oberbayern**

Gebiet	lfd. Nr.	verbundene Wahlvorschläge
<b>Landkreis 171 Altötting</b>		
Burghausen, St	01 SPD GRÜNE	
	02 Unabhängige Wähler e.V. FDP	
Burgkirchen a.d.Alz	01 SPD/Unabhängige Bürger GRÜNE	
Neuötting, St	01 SPD GRÜNE	
<b>Landkreis 173 Bad Tölz-Wolfratshausen</b>		
Egling	01 CSU Liste Altgemeinde Moosham	
	02 Freie Wählergemeinschaft Großgemeinde Vereinigte Bürgerschaft der Großgemeinde	
Eurasburg	01 Eurasburger Liste Freie Wählerschaft Achmühle	
	02 Gemeinsame Wählerversammlung Herrnhäuser Liste Unabhängige Wähler	
<b>Landkreis 174 Dachau</b>		
Markt Indersdorf, M	01 Freie Wähler e.V. Bürgerblock Niederroth	
Schwabhausen	01 FREIE WÄHLER*)/Freie Wähler Bürgerblock Ambach	
Hilgertshausen-Tandern	01 CSU Bürgerliste Tandern	
<b>Landkreis 176 Eichstätt</b>		
Großmehring	01 Unabhängige Wählergemeinschaft Freie Wähler	
Pförring, M	01 CSU Christliche Union der Mitte	
	02 SPD Freie Wähler	
<b>Landkreis 177 Erding</b>		
Dorfen, St	01 SPD Grün-Alternative Liste	
	02 Landliste Dorfen West Eibacher Wählergemeinschaft Gemeindewahl Tegernbach Gemeinwohl Schwindkirchen	
Fraunberg	01 SPD GRÜNE	
	02 Wählergemeinschaft Reichenkirchen Wählergemeinschaft Maria Thalheim Wählergemeinschaft	
<b>Landkreis 179 Fürstenfeldbruck</b>		
Kottgeisering	01 Bürgervereinigung Freie Wähler	
<b>Landkreis 180 Garmisch-Partenkirchen</b>		
Oberammergau	01 Für unser Dorf Parteilose Wählergemeinschaft	

**Noch: Oberbayern**

Gebiet	lfd. Nr.	verbundene Wahlvorschläge
<b>Landkreis 183 Mühldorf a.Inn</b>		
Buchbach, M	01 Umland Wahlvorschlag Ranoldsberg	
Gars a.Inn, M	01 Parteiloser Wählerblock Gars-Bahnhof Freie Wählergemeinschaft Mittergars Freie Wählergemeinschaft Au a.Inn Freie Wählergemeinschaft Lengmoos	
<b>Landkreis 184 München</b>		
Oberhaching	01 Wählergemeinschaft Bürgerver./Interessengem.Gde/Altgde Oberbiberg	
Putzbrunn	01 SPD GRÜNE	
<b>Landkreis 186 Pfaffenhofen a.d.Ilm</b>		
Geisenfeld, St	01 Unabhängige Soziale Bürger Initiative Lebendiges Miteinander	
Jetzendorf	01 SPD Freie Bürger	
Reichertshausen	01 SPD Freie Wähler e.V.*)	
Schweitenkirchen	01 Freie Wählergemeinschaft/Wählergemeinschaft Bürgerblock	
<b>Landkreis 187 Rosenheim</b>		
Bruckmühl, M	01 SPD Überparteiliche Wählergemeinschaft	
Feldkirchen-Westerham	01 Pro Bürger Freie Wählergemeinschaft Gesamtgemeinde	
Neubeuern, M	01 SPD GRÜNE	
Riedering	01 Freie Wählergemeinschaft Bürgerwahlgemeinschaft Neukirchen	
	02 Wählergemeinschaft Söllhuben Wählerunion Söllhuben	
Rimsting	01 CSU Wählergemeinschaft Greimharting	
	02 SPD Unparteiliche Wählergruppe	
Tuntenhausen	01 SPD/GRÜNE u. Freie Wählerschaft Frauenliste	
	02 Parteilose Wählergem. Schönau u. Umgebung Wählergemeinschaft Hohenthann u. Umgebung Freie Wählergemeinschaft Beyharting	
Wasserburg a.Inn, St	01 Freie Wähler-Wasserburger Block Freie Wähler Reitmehring Wasserburg	
<b>Landkreis 189 Traunstein</b>		
Grassau, M	01 Allgemeine Einwohnerschaft Rottau Freie Wählerschaft	
Inzell	01 SPD Bürger für Inzell	
Siegsdorf	01 SPD GRÜNE	
<b>Landkreis 190 Weilheim-Schongau</b>		
Wielenbach	01 CSU Freie Wählerschaft Haunshofen-Bauerbach	

\*) Betrifft die Landesvereinigung FREIE WÄHLER Bayern.

## Noch: 11. Listenverbindungen bei den Kommunalwahlen in Bayern 2014

## Noch: 11.1 Wahl der Gemeinderäte

**Niederbayern**

Gebiet	lfd. Nr.	verbundene Wahlvorschläge
<b>Kreisfreie Stadt</b>		
Landshut	01	FREIE WÄHLER*) Bürger für Landshut e.V.
<b>Landkreis 271 Deggendorf</b>		
Grafling	01	CSU Junge Liste
Grattersdorf	01	Freie Wählergemeinschaft Freie Wählergemeinschaft Roggersing
Hengersberg, M	01	Freie Wählergemeinschaft Hengersberg-Altenufer Freie Wählergem. Schwanenkirchen-Waltersdorf Freie Wählergemeinschaft Schwarzach-Frohnstetten
Hunding	01	CSU Parteilose Wählergruppe
Lalling	01	CSU Junge Liste
Osterhofen, St	01	SPD ÖDP
Platting, St	01	CSU Junge Liste
Schaufling	01	SPD Junge Wählergemeinschaft
Winzer, M	01	CSU Junge Liste
	02	Unabhängige Wähler Winzer/Neßlbach Freie Wählergemeinschaft Winzer-Neßlbach
<b>Landkreis 272 Freyung-Grafenau</b>		
Hohenau	01	CSU JWU Hohenau-Schönbrunn a. Lusen
Philippseut	01	CSU Christliche Wählergemeinschaft
Röhrnbach, M	01	Christliche Wählergemeinschaft/Freie Wähler Freie Wählergemeinschaft Kumreut-Harsdorf
Thurmansbang	01	CSU Unabhängige Bürgerliste
<b>Landkreis 273 Kelheim</b>		
Mainburg, St	01	SPD Bäume+Natur
Neustadt a.d.Donau, St	01	CSU Junge Liste
	02	Chr. Wählergemeinschaft Mühlhausen-Geibenstetten Wählergemeinschaft Bad Gögging-Eining-Ulrain Wählergemeinschaft Schwaig Wählergemeinschaft Hienheim-Arresting Wählergemeinschaft Irnsing
<b>Landkreis 274 Landshut</b>		
Altdorf, M	01	SPD/Parteilose Wähler Freie Wähler e.V. Bürger- und Umweltliste
Bruckberg	01	SPD Freie Wähler e.V.

**Noch: Niederbayern**

Gebiet	lfd. Nr.	verbundene Wahlvorschläge
<b>Landkreis 275 Passau</b>		
Bad Füssing	01	CSU Wählergemeinschaft Aigen a.Inn Wählergemeinschaft Einigkeit Eggfling Wählergem. Einigkeit Bad Füssing-Safferstetten
	02	SPD Unabhängige Bürgergemeinschaft
Bad Griesbach i.R., St	01	SPD Freie Wählergemeinschaft/Freie Wähler Wählergemeinschaft Sankt Salvator-Einigkeit
Neuburg a.Inn	01	SPD Freie Wählergemeinschaft
Oberzell, M	01	Wählergemeinschaft Ederlsdorf Freie Wähler Erlauer Liste
Pocking, St	01	Unabhängige Bürger Hartkirchner Wählervereinigung Einigkeit Freie Wählergruppe Kühnham Indlinger Wählergemeinschaft
Rotthalmünster, M	01	Unabhängige Wählergemeinschaft Freie Wählergemeinschaft Weinhmörting
Wegscheid, M	01	Freie Wähler Gemeinschaft Thurnreuter Liste
Witzmannsberg	01	Überparteiliche Wählergemeinschaft Freie Wählergemeinschaft
<b>Landkreis 276 Regen</b>		
Regen, St	01	GRÜNE Freie Wählergemeinschaft Stadt und Land e.V.
<b>Landkreis 277 Rottal-Inn</b>		
Arnstorf, M	01	CSU Unabhängige Wählergemeinschaft Junge Generation
	02	Ländliche Wählergem. Mariakirchen Ländliche Wählergem. Jägerndorf Ländliche Wählergem. Ruppertskirchen Ländliche Wählergem. Mitterhausen Ländliche Wählergem. Hainberg-Neukirchen
Bad Birnbach, M	01	Wählergemeinschaft Asenham Wählergemeinschaft Schwaibach
	02	Tattenbacher Liste Wählergemeinschaft Schwertling
Hebertsfelden	01	Freie Wählergemeinschaft Freie Wählergemeinschaft Unterhausbach
Roßbach	01	Wählergemeinschaft Münchsdorf Wählergemeinschaft Obergrafendorf-Dellendorf
Tann, M	01	Freie Wählergemeinschaft Walburgskirchen Land Christliche Wählergemeinschaft Zimmern-Eiberg
Triftern, M	01	CSU Wählergruppe Umland Lengsham-Voglarn-Wiesing



## Noch: 11. Listenverbindungen bei den Kommunalwahlen in Bayern 2014

## Noch: 11.1 Wahl der Gemeinderäte

## Noch: Niederbayern

Gebiet	lfd. Nr.	verbundene Wahlvorschläge
<b>Landkreis 278 Straubing-Bogen</b>		
Bogen, St	01	SPD Die Bürgerinitiative
Hunderdorf	01	SPD/Parteilose Wählergemeinschaft Freie Wählergem. Hunderdorf-Steinburg-Gaishausen
Mallersdorf-Pfaff., M	01	SPD Freie Wähler ÖDP
Niederwinkling	01	Freie Wähler Christliche Wählergemeinschaft Waltendorf FDP/Freie Wählergruppe Welchenberg
Perasdorf	01	SPD Christliche Freie Wählerschaft

**Landkreis 279 Dingolfing-Landau**

Eichendorf, M	01	CSU Junge Bürger Christliche Wähler-Union Freie Wähler Vereinigung
	02	Freie Wählergruppe Junge Freie Wähler
Mamming	01	SPD Freie Wählergemeinschaft/BP
Pilsting, M	01	CSU/Freie Wählergemeinschaft Freie Bürgerliste
Simbach, M	01	SPD/Freie Bürger Freie Wähler
Wallersdorf, M	01	SPD Frauenliste ÖDP
	02	Freie Wählervereinigung Junge Bürger Liste

## Oberpfalz

Gebiet	lfd. Nr.	verbundene Wahlvorschläge
<b>Kreisfreie Stadt</b>		
Amberg	01	GRÜNE ÖDP Freie Wähler e.V.
<b>Landkreis 371 Amberg-Weizbach</b>		
Ebermannsdorf	01	SPD Freie Wähler Gem. Ebermannsdorf-Pittersberg e.V.
Freihung, M	01	SPD Freie Wählerschaft
<b>Landkreis 372 Cham</b>		
Cham, St	01	SPD GRÜNE Freie Wähler Wählergemeinschaft Altenmarkt-Michelsdorf
Eschlkam, M	01	CSU/Freie Wählergemeinschaft Wählergemeinschaft Grenzlandliste Wählergemeinschaft Schwarzenberg Fr. Wähler Marktgem. Eschlkam-alles für die Heimat
	02	Fortschrittliche Bürgervertretung Freie Bürgerinnen und Bürger Warzenried Parteilose Wählergemeinschaft
Furth im Wald, St	01	Christliche Wählergemeinschaft Sengenbühler Wählergemeinschaft Ränkamer Wählergemeinschaft
	02	Freie Wähler Freier Wählerblock
Miltach	01	CSU/Freie Wählergemeinschaft Wählergemeinschaft Oberndorf
Rimbach	01	Freie Wählerschaft Unabhängige Wählervereinigung Thenried
Rötz, St	01	CSU Landunion der Gemeinde
Zell	01	CSU Bürgerliste Junge Liste Schillertswiesener Unionsliste
	02	Freie Wähler Christlich Freie Wählergemeinschaft Freie Wählergemeinschaft Gemeinwohl
Walderbach	01	CSU Freie Wähler im Regental
Waldmünchen, St	01	Freie Wählergemeinschaft Parteilose Wählerschaft Land Junge Wähler
Weiding	01	CSU/Wählervereinigung Bürgerblock Pinzing-Friedendorf
<b>Landkreis 373 Neumarkt i.d.OPf.</b>		
Deining	01	CSU Bürger für Deining
Dietfurt/Altmühl, St	01	CSU Christliche-Wähler-Union
Hohenfels, M	01	CSU Christliche Freie Wähler
Parsberg, St	01	CSU Freie Wähler Land Junge Bürger

## Noch: 11. Listenverbindungen bei den Kommunalwahlen in Bayern 2014

## Noch: 11.1 Wahl der Gemeinderäte

## Noch: Oberpfalz

Gebiet	lfd. Nr.	verbundene Wahlvorschläge
Noch: Landkreis 373 Neumarkt i.d.OPf.		
Seubersdorf i.d.OPf.	01	CSU Junge Bürger Zweckgemeinschaft Eichenhofen
<b>Landkreis 374 Neustadt a.d.Waldnaab</b>		
Eschenbach i.d.OPf.,St	01	CSU Überparteiliche Christliche Wählergemeinschaft
Kirchenthumbach, M	01	Bürgergemeinschaft Thurndorf Wählergemeinschaft der früheren Gde Heinersreuth
Neustadt am Kulm, St	01	CSU/Überparteiliche Wählergemeinschaft Christl. Wählergemeinschaft Mockersdorf-Lämmershof
Trabit	01	CSU Freie Christliche Wählergemeinschaft
<b>Landkreis 375 Regensburg</b>		
Beratzhausen, M	01	SPD Unabhängige Bürger Freie Wähler e.V.
<b>Landkreis 376 Schwandorf</b>		
Burglengenfeld, St	01	CSU Bürger-Forum-Burglengenfeld e.V.
	02	SPD GRÜNE
Wernberg-Köblitz, M	01	Wählergemeinschaft Saltendorf Wählergruppe Neunaigener-Land Wählergemeinschaft Glaubendorf-Woppenhof-Losau FBU/ÖDP
Oberviechtach, St	01	CSU Chr. Wählergemeinschaft Oberviechtach und Umland AKTIVE FÜR OVI
Schönsee, St	01	SPD/Freie Wählergemeinschaft Freie Wählergemeinschaft Gaisthal-Rackenthal
Schwarzhofen, M	01	CSU SPD Freie Wähler*)
Thanstein	01	Freie Wählergemeinschaft Parteilose Wählergruppe Dautersdorf
Winklarn, M	01	Wählergruppe Muschenried Wählergruppe Haag
<b>Landkreis 377 Tirschenreuth</b>		
Kemnath, St	01	Freie Wähler Freie Wählergemeinschaft Kemnath-Land

## Oberfranken

Gebiet	lfd. Nr.	verbundene Wahlvorschläge
<b>Kreisfreie Stadt</b>		
Bamberg	01	FREIE WÄHLER *) Bamberger Realisten
<b>Landkreis 471 Bamberg</b>		
Baunach, St	01	Christliche Bürgerschaft Christliche Wählerunion
Bischberg	01	Wählergemeinschaft Bürgerinitiative Freie Wählergemeinschaft
	02	SPD GRÜNE
Breitengüßbach	01	CSU Junge Wählergemeinschaft
	02	Freie Wählergemeinschaft Zückshut Freie Wählergemeinschaft Unterberndorf
Burgebrach, M	01	Wählergemeinschaft Oberer Grund Ampferbach-Dietendorfer Liste Wählergem. Oberköst-Hirschbrunn-Treppendorf Wählergemeinschaft Grasmannsdorf Christliche Wählergemeinschaft Stappenbach Wählergemeinschaft Unterneuses
Buttenheim, M	01	Wählergemeinschaft Dreuschendorf Stackendorfer Liste Bürgerblock Gunzendorf Wählergemeinschaft Ketschendorf Neue Gunzendorfer Liste Wählergemeinschaft Frankendorf Wählergem. Tiefenhöchst/Kälberberg/Hochstall
Ebrach, M	01	CSU Ebracher Neue Liste Junge Ebracher Liste
	02	SPD Freie Wähler Ebrach und Umland
Frensdorf	01	CSU Bürgerliste Reundorf
Hirschaid, M	01	CSU Freie Wählergemeinschaft Röbersdorf
Viereth-Trunstadt	01	Überparteiliche Wählergemeinschaft Bürgergemeinschaft
Zapfendorf, M	01	Vereintes Umland Wählergemeinschaft Sassendorf Wählergemeinschaft Oberleiterbach Aktive Bürgerliste Unterleiterbach Bürger-Vertretung-Lauf
<b>Landkreis 472 Bayreuth</b>		
Bindlach	01	SPD Bergliste
	02	Wahlgemeinschaft Überparteiliche Wählervereinigung Benk
Goldkronach, St	01	Unabhängige Bürgerliste Alternative Bürgerliste Nemmersdorf-Dressendorf
Pottenstein, St	01	SPD Christliche Wählerunion/unabh. Wählervereinigung Die Bürger Pottenstein und Umland Freie Wählergemeinschaft

\*) Betrifft die Landesvereinigung FREIE WÄHLER Bayern.

## Noch: 11. Listenverbindungen bei den Kommunalwahlen in Bayern 2014

## Noch: 11.1 Wahl der Gemeinderäte

## Noch: Oberfranken

Gebiet	lfd. Nr.	verbundene Wahlvorschläge
<b>Landkreis 474 Forchheim</b>		
Ebermannstadt, St	01	Wahlgemeinschaft Mühlbachtal Wahlgemeinschaft Oberland Wahlgemeinschaft Gasseldorf
Eggolsheim, M	01	Bürgerbund Oberer Eggerbachbund Aktive Senioren
	02	Bammersdorfer Bürgergemeinschaft WG Neuses/Bahnhofsiedlung WG Eggolsheim-Unterstürmig-Kauernhofen
Egloffstein, M	01	Unabhängige Gemeindefliste Wahlgemeinschaft Egloffstein und Umgebung
Gößweinstein, M	01	Freie Wähler Bürgergemeinschaft Bürgervereinigung Marktgemeinde
Hallerndorf	01	Wahlgemeinschaft Trailsdorf Wahlgemeinschaft Schlammersdorf
Hausen	01	SPD Unabhängige Wahlgemeinschaft
Heroldsbach	01	Freie Wähler Heroldsbach-Thurn Freie Wahlgemeinschaft Poppendorf
Kunreuth	01	SPD/Freie Bürger Demokratie
	02	CSU/Bürgerblock Junge Bürger
Pretzfeld, M	01	CSU/Bürgerblock Wählergruppe Oberland Wahlgemeinschaft Zaunsbach
<b>Landkreis 475 Hof</b>		
Feilitzsch	01	SPD Freie Überparteiliche Wahlgemeinschaft
Helmbrechts, St	01	Helmbrechtser Netzwerk, sprech. Bürger a.St.u.Uml. Überpart. Wahlgemeinschaft Stadt und Umland
	02	SPD Aktive Helmbrechtser
<b>Landkreis 477 Kulmbach</b>		
Marktkeugast, M	01	Freie Wähler Freie Wahlgemeinschaft Neuensorg
<b>Landkreis 478 Lichtenfels</b>		
Altenkunstadt	01	Freie Bürger der Ortsteile Freie Wähler Gemeinschaft
	02	SPD Soziale Bürger
Ebensfeld, M	01	CSU Junge Bürger
	02	Freie Wähler Freie Wähler Kelbachgrund Junge Wähler
Lichtenfels, St	01	CSU Junge Bürger
Michelau i.OFr.	01	CSU Junge Bürger
	02	SPD Junge Soziale Bürger
Bad Staffelstein, St	01	CSU Junge Bürger

## Mittelfranken

Gebiet	lfd. Nr.	verbundene Wahlvorschläge
<b>Kreisfreie Stadt</b>		
Ansbach	01	Bürgerinitiative Ansbacher Parteiloser e.V. ÖDP
<b>Landkreis 571 Ansbach</b>		
Bechhofen, M	01	Liste Süd Landliste
Oberdachstetten	01	CSU Eintracht Mitteldachstetten
<b>Landkreis 572 Erlangen-Höchstadt</b>		
Adelsdorf	01	CSU BB/JB
	02	SPD GRÜNE
Aurachtal	01	CSU Wahlgemeinschaft
<b>Landkreis 574 Nürnberger Land</b>		
Burgthann	01	CSU Wahlgemeinschaft Grub
<b>Landkreis 575 Neustadt a.d.Aisch-Bad Windsheim</b>		
Dachsbach, M	01	Einigkeit und Gerechtigkeit Rauschenberg Einigkeit Oberhöchstädt
	02	Bürgerblock/Freie Wahlgemeinschaft Jungwählergruppe
Münchsteinach	01	Freie Wähler Altershausen Freie Wähler Neuebersbach
Obernzen, M	01	CSU Liste Land
	02	Freie Wahlgemeinschaft Wahlgemeinschaft Egenhausen Bürgerliste Urphertshofen
Uehfeld, M	01	GRÜNE WG Peppenhöchstädt-Gottesgab-Rohensaas
<b>Landkreis 576 Roth</b>		
Roth, St	01	FDP Wahlgemeinschaft verschiedener Gemeinden
<b>Landkreis 577 Weißenburg-Gunzenhausen</b>		
Treuchtlingen, St	01	CSU Treuchtlinger Bürgerliste
	02	SPD Junge Gemeindebürger

## Noch: 11. Listenverbindungen bei den Kommunalwahlen in Bayern 2014

## Noch: 11.1 Wahl der Gemeinderäte

**Unterfranken**

Gebiet	lfd. Nr.	verbundene Wahlvorschläge
<b>Kreisfreie Stadt</b>		
Aschaffenburg	01	Unabhängige Bürgervertretung ÖDP
<b>Landkreis 671 Aschaffenburg</b>		
Alzenau, St	01	GRÜNE Freie Wähler/Parteilose Wählergemeinschaft e.V. FDP
Großostheim, M	01	SPD Junge Liste Bachgau Freie Wähler Bachgau Frauenliste Bachgau Unabhängige Bürger Bachgau
<b>Landkreis 672 Bad Kissingen</b>		
Hammelburg, St	01	CSU Freie Wählerschaft
	02	SPD Hammelburgs Aktive Bürger
Oberthulba, M	01	Freie Wählergemeinschaft Wittershausen Wählergemeinschaft Schlimpfhof Freie Wählergemeinschaft Frankenbrunn Freie Wählergemeinschaft Hassenbach Wählergemeinschaft Hetzlos Wählergemeinschaft Reith
<b>Landkreis 673 Rhön-Grabfeld</b>		
Bischofsheim/Rhön, St	01	Freie Wähler Gemeinschaft Bürgerliste Wegfurt
Fladungen, St	01	Wählerblock Ortsteile Ortsteilliste Leubach
Großbardorf	01	Großbardorfer Liste 1 Großbardorfer Liste 2
Herbstadt	01	Wählergruppe Breitensee Wählergruppe Ottelmannshausen
Hollstadt	01	Wählergemeinschaft Wargolshausen Wählergemeinschaft Junkershausen
Bad Königshofen/G., St	01	CSU Junge Liste
	02	Bürgerblock der Stadtteile Block Freier Wähler e.V. Liste Merkershausen Liste Eyershausen Aktive Bürger e.V. Liste Althausen Liste Untereißfeld
Mellrichstadt, St	01	Bürgerliste Eußenhausen Bürgerliste Mühlfeld
<b>Landkreis 674 Haßberge</b>		
Maroldsweisach, M	01	SPD Junge Bürger
Theres	01	Wählergemeinschaft Horhausen Soziale Unabhängige Bürgergemeinschaft
<b>Landkreis 675 Kitzingen</b>		
Dettelbach, St	01	Freie Wähler e.V. Mainsondheimer Liste e.V.

**Noch: Unterfranken**

Gebiet	lfd. Nr.	verbundene Wahlvorschläge
Noch: Landkreis 675 Kitzingen		
Kleinlangheim, M	01	Bürgervereinigung Freie Wähler Bürgerblock Atzhausen
Prichsenstadt, St	01	CSU Stadelschwarzacher Ortsliste
Wiesentheid, M	01	SPD Freie Wähler/Bürgerblock
<b>Landkreis 677 Main-Spessart</b>		
Lohr a.Main, St	01	SPD GRÜNE
Steinfeld	01	CSU/Bürgerblock Wählergemeinschaft Hausen Freie Wählergruppe Waldzell
Zellingen, M	01	CSU Bürgervereinigung
<b>Landkreis 678 Schweinfurt</b>		
Dittelbrunn	01	SPD Soziale Bürgerliste
Euerbach	01	CSU/Dorfgemeinschaft Obbach Freie Wählergemeinschaft Wählergemeinschaft Sömmersdorf
Kolitzheim	01	Wählergemeinschaft Unterspiesheim Freie Wählergemeinschaft/Bürgerblock Oberspiesheim
Niederwerrn	01	CSU Christliche Wählervereinigung Oberwerrn
Schonungen	01	SPD Allgemeine Bürgergemeinschaft Liste für Ökologie und Soziales
Stadtlauringen, M	01	CSU/Freie Bürger Überparteiliche Wählergemeinschaft
	02	SPD/Freie Wähler Oberlauringen Wählergemeinschaft Birnfeld-Wetzhausen-Mailles
	03	Wählergemeinschaft Ballingshausen Wählergemeinschaft Wettringen Bürgerliste Fuchsstadt Wählergemeinschaft Altenmünster Wählergemeinschaft Sulzdorf
Üchtelhausen	01	Wählergemeinschaft Ebertshausen Wählergemeinschaft Hoppachshof
Wasserlosen	01	Freie Wählergemeinschaft Brebersdorf Freie Wählergemeinschaft Kaisten
Werneck, M	01	Ettlebener Wählervereinigung Wählergemeinschaft Stettbach Freie Wähler e.V. Wählergemeinschaft Eckartshausen
<b>Landkreis 679 Würzburg</b>		
Giebelstadt, M	01	Bürger-Bündnis-Giebelstadt Bürger-Bündnis-Ortsteile
Prosselsheim	01	Freie Wählergruppe Bürgerblock
Thüngersheim	01	CSU BürgerBewegung

## Noch: 11. Listenverbindungen bei den Kommunalwahlen in Bayern 2014

## Noch: 11.1 Wahl der Gemeinderäte

**Schwaben**

Gebiet	lfd. Nr.	verbundene Wahlvorschläge
<b>Landkreis 772 Augsburg</b>		
Großaitingen	01	CSU Junge Liste e.V. FBU
	02	Freie Wählervereinigung Freie Wählergemeinschaft Reinhartshofen-Hardt
Meitingen, M	01	Freie Lechtaler Wählergemeinschaft Unpolitische Wahl-Gemeinschaft Freie Wählergruppe Freie Wählergemeinschaft
Mickhausen	01	Liste Münster Liste Grimoldsried
Untermeitingen	01	CSU Junge Bürger
<b>Landkreis 773 Dillingen a.d.Donau</b>		
Bachhagel	01	Bürgerblock Junge Bürger Oberbechingen Wählergemeinschaft Oberbechingen
Bissingen, M	01	CSU/Bürgerblock Christliche Bürger Unteres Kesseltal Stillnauer Liste
	02	Freie Wähler Wählergemeinschaft Unterringingen und Umgebung Christlicher Wählerblock Oberes Kesseltal Freie Unabhängige Wähler Unteres Kesseltal Wählergemeinschaft Oberliezheim
Buttenwiesen	01	GRÜNE Wähler für Heimat, Landwirtschaft und Umwelt
Höchstädt/Donau, St	01	FW-Freie Wähler e.V. Junges Höchstädt
	02	Bürgerblock Deisenhofen Wählervereinigung Schwennenbach Bürgerliste Sonderheim Wählerschaft Oberglaubeim
Syrgenstein	01	Freie Wählervereinigung Landshausen Freie Wählervereinigung Ballhausen
Wertingen, St	01	SPD/Unabhängige Wähler Kommunale Umweltliste
Ziertheim	01	CSU Wählergemeinschaft Dattenhausen
<b>Landkreis 774 Günzburg</b>		
Neuburg a.d.Kammel, M	01	CSU Freie Wähler
<b>Landkreis 775 Neu-Ulm</b>		
Neu-Ulm, GKSt	01	FDP Freie Wählergemeinschaft e.V.
Elchingen	01	CSU Dorfgemeinschaft Oberelchingen
<b>Landkreis 777 Ostallgäu</b>		
Hopferau	01	CSU Überparteiliche Wählergemeinschaft

**Noch: Schwaben**

Gebiet	lfd. Nr.	verbundene Wahlvorschläge
<b>Landkreis 778 Unterallgäu</b>		
Apfeltrach	01	Bürgerblock Köngetried Wählergemeinschaft Saulengrain
Buxheim	01	SPD Bunte Liste
Ettringen	01	Freie Wähler e.V. Wählergemeinschaft Siebnach
<b>Landkreis 779 Donau-Ries</b>		
Buchdorf	01	CSU/Freie Bürger Junge Bürger Parteilose Wählergruppe/Bürgerblock Baierfeld
Donauwörth, GKSt	01	FREIE WÄHLER*)/Freie Wähler PWG-Parteilose Wählergemeinschaft e.V.
Fremdingen	01	Bürgerblock Hochaltingen-Herblingen Bürgerblock Hausen-Seglohe Bürgerblock Schopflohe
Nördlingen, GKSt	01	GRÜNE Nördlinger Frauenliste e.V.
Wemding, St	01	CSU Amerbacher Liste
<b>Landkreis 780 Oberallgäu</b>		
Altusried, M	01	Wahlgemeinschaft Kimratshofen Wählergemeinschaft Krugzell Freie Wählergemeinschaft Frauenzell Freie Wählergemeinschaft Muthmannshofen
Betzigau	01	Überparteiliche Wählergruppe Wählergruppe Hochgreut
Buchenberg, M	01	SPD Wahlgemeinschaft Kreuzthal
Dietmannsried, M	01	CSU Probrieder Wählergemeinschaft
	02	Freie Wähler Die freie Bürgerliste Reicholzried
Oy-Mittelberg	01	CSU Bürgerblock Petersthal
Sulzberg, M	01	Wahlgemeinschaft Ottacker Wählergemeinschaft Moosbach Freie Wählerschaft Graben-Öschle-See

## Noch: 11. Listenverbindungen bei den Kommunalwahlen in Bayern 2014

## 11.2 Wahl der Kreistage

Regierungsbezirk - Landkreis		Regierungsbezirk - Landkreis	
lfd. Nr.	verbundene Wahlvorschläge	lfd. Nr.	verbundene Wahlvorschläge
<b>Oberbayern</b>		<b>Oberfranken</b>	
Altötting	01 SPD GRÜNE	Hof	01 SPD Aktive Landkreisbürger
Garmisch-Partenkirchen	01 Freie Wähler der Landkreisgemeinden Freie Wählergemeinschaft GAP/Oberes Loisachtal	Kulmbach	01 Freie Wähler Wählergemeinschaft e.V.
Mühldorf a.Inn	01 Unabhängige Wählergemeinschaft im Lkr Wählergemeinschaft Lkr Mühldorf-West	Lichtenfels	01 CSU Junge Bürger
<b>Niederbayern</b>			02 SPD Soziale Bürger
Freyung-Grafenau	01 Christliche Wählergemeinschaft/Freie Wähler Freie Wähler Grafenauer Land	<b>Unterfranken</b>	
Passau	01 Freie Wählergemeinschaft Überparteiliche Wählergemeinschaft im Lkr	Aschaffenburg	01 CSU NEUE MITTE
Dingolfing-Landau	01 CSU Liste Junge Bürger	<b>Schwaben</b>	
		Dillingen a.d.Donau	01 CSU Bürgerliste



12. Gewählte<sup>1)</sup> Männer und Frauen bei den Kommunalwahlen

Bezeichnung	Einheit	Mandate insgesamt	davon					
			CSU	SPD	FREIE WÄHLER *)	GRÜNE	sonstige Parteien	gemeinsame Wahlvorschläge
<b>Bayern</b>								
Oberbürgermeister <sup>2)</sup> .....	Anzahl	25	10	10	–	–	–	4
darunter Frauen .....	Anzahl	3	1	–	–	–	–	1
	%	12,0	10,0	–	–	–	–	25,0
Landräte .....	Anzahl	71	49	5	4	1	–	4
darunter Frauen .....	Anzahl	4	2	–	1	–	–	–
	%	5,6	4,1	–	25,0	–	–	–
Berufsmäßige erste Bürgermeister .....	Anzahl	1 134	391	150	7	7	1	158
darunter Frauen .....	Anzahl	89	22	15	–	2	–	14
	%	7,8	5,6	10,0	–	28,6	–	8,9
Ehrenamtliche erste Bürgermeister .....	Anzahl	897	198	32	4	3	–	190
darunter Frauen .....	Anzahl	87	22	4	–	1	–	12
	%	9,7	11,1	12,5	–	33,3	–	6,3
<b>Zusammen .....</b>	<b>Anzahl</b>	<b>2 127</b>	<b>648</b>	<b>197</b>	<b>15</b>	<b>11</b>	<b>1</b>	<b>356</b>
<b>darunter Frauen .....</b>	<b>Anzahl</b>	<b>183</b>	<b>47</b>	<b>19</b>	<b>1</b>	<b>3</b>	<b>–</b>	<b>27</b>
	<b>%</b>	<b>8,6</b>	<b>7,3</b>	<b>9,6</b>	<b>6,7</b>	<b>27,3</b>	<b>–</b>	<b>7,6</b>
Stadträte <sup>2)</sup> .....	Anzahl	1 172	416	314	21	122	100	37
darunter Frauen .....	Anzahl	381	116	136	5	57	22	14
	%	32,5	27,9	43,3	23,8	46,7	22,0	37,8
Kreisräte .....	Anzahl	4 380	1 800	783	202	401	245	172
darunter Frauen .....	Anzahl	1 066	392	245	27	194	41	41
	%	24,3	21,8	31,3	13,4	48,4	16,7	23,8
Gemeinderäte <sup>3)</sup> .....	Anzahl	31 638	8 420	3 758	136	819	247	3 675
darunter Frauen .....	Anzahl	6 042	1 567	1 059	28	324	46	669
	%	19,1	18,6	28,2	20,6	39,6	18,6	18,2
<b>Zusammen .....</b>	<b>Anzahl</b>	<b>37 190</b>	<b>10 636</b>	<b>4 855</b>	<b>359</b>	<b>1 342</b>	<b>592</b>	<b>3 884</b>
<b>darunter Frauen .....</b>	<b>Anzahl</b>	<b>7 489</b>	<b>2 075</b>	<b>1 440</b>	<b>60</b>	<b>575</b>	<b>107</b>	<b>724</b>
	<b>%</b>	<b>20,1</b>	<b>19,5</b>	<b>29,7</b>	<b>16,7</b>	<b>42,8</b>	<b>18,1</b>	<b>18,6</b>
<b>Insgesamt .....</b>	<b>Anzahl</b>	<b>39 317</b>	<b>11 284</b>	<b>5 052</b>	<b>374</b>	<b>1 353</b>	<b>593</b>	<b>4 240</b>
<b>darunter Frauen .....</b>	<b>Anzahl</b>	<b>7 672</b>	<b>2 122</b>	<b>1 459</b>	<b>61</b>	<b>578</b>	<b>107</b>	<b>751</b>
	<b>%</b>	<b>19,5</b>	<b>18,8</b>	<b>28,9</b>	<b>16,3</b>	<b>42,7</b>	<b>18,0</b>	<b>17,7</b>

<sup>1)</sup> Stand der Ergebnisdarstellung: Bürgermeister, Landräte: 01.07.2015; Gemeinderäte, Stadträte, Kreisräte: 05.03.2015.-

\*) Betrifft die Landesvereinigung FREIE WÄHLER Bayern.



## 2014 in Bayern nach Regierungsbezirken

entfielen auf								Bezeichnung
davon					Wähler- gruppen	ohne Wahlvor- schlag	ohne ersten Bürger- meister	
CSU und andere	SPD und andere	FREIE WÄHLER *) und andere	GRÜNE und andere	Übrige				
<b>Bayern</b>								
2	1	–	–	1	1	–	x	Oberbürgermeister <sup>2)</sup>
–	–	–	–	1	1	–	x	darunter Frauen
–	–	–	–	100,0	100,0	–	x	
1	2	–	–	1	8	–	x	Landräte
–	–	–	–	–	1	–	x	darunter Frauen
–	–	–	–	–	12,5	–	x	
104	34	1	2	17	418	1	1	Berufsmäßige erste Bürgermeister
8	4	–	–	2	36	–	x	darunter Frauen
7,7	11,8	–	–	11,8	8,6	–	x	
155	19	2	1	13	464	5	1	Ehrenamtliche erste Bürgermeister
9	1	1	–	1	48	–	x	darunter Frauen
5,8	5,3	50,0	–	7,7	10,3	–	x	
<b>262</b>	<b>56</b>	<b>3</b>	<b>3</b>	<b>32</b>	<b>891</b>	<b>6</b>	<b>2</b>	<b>Zusammen</b>
<b>17</b>	<b>5</b>	<b>1</b>	–	<b>4</b>	<b>86</b>	–	<b>x</b>	<b>darunter Frauen</b>
<b>6,5</b>	<b>8,9</b>	<b>33,3</b>	–	<b>12,5</b>	<b>9,7</b>	–	<b>x</b>	
x	x	6	16	15	162	x	x	Stadträte <sup>2)</sup>
x	x	2	10	2	31	x	x	darunter Frauen
x	x	33,3	62,5	13,3	19,1	x	x	
20	x	50	25	77	777	x	x	Kreisräte
4	x	7	11	19	126	x	x	darunter Frauen
20,0	x	14,0	44,0	24,7	16,2	x	x	
2 481	695	92	124	283	14 574	9	x	Gemeinderäte <sup>3)</sup>
383	159	17	47	63	2 349	–	x	darunter Frauen
15,4	22,9	18,5	37,9	22,3	16,1	–	x	
<b>2 501</b>	<b>695</b>	<b>148</b>	<b>165</b>	<b>375</b>	<b>15 513</b>	<b>9</b>	<b>x</b>	<b>Zusammen</b>
<b>387</b>	<b>159</b>	<b>25</b>	<b>68</b>	<b>84</b>	<b>2 506</b>	–	<b>x</b>	<b>darunter Frauen</b>
<b>15,5</b>	<b>22,9</b>	<b>16,9</b>	<b>41,2</b>	<b>22,4</b>	<b>16,2</b>	–	<b>x</b>	
<b>2 763</b>	<b>751</b>	<b>151</b>	<b>168</b>	<b>407</b>	<b>16 404</b>	<b>15</b>	<b>2</b>	<b>Insgesamt</b>
<b>404</b>	<b>164</b>	<b>26</b>	<b>68</b>	<b>88</b>	<b>2 592</b>	–	<b>x</b>	<b>darunter Frauen</b>
<b>14,6</b>	<b>21,8</b>	<b>17,2</b>	<b>40,5</b>	<b>21,6</b>	<b>15,8</b>	–	<b>x</b>	

<sup>2)</sup> Kreisfreie Städte.- <sup>3)</sup> Kreisangehörige Gemeinden.

Noch: 12. Gewählte<sup>1)</sup> Männer und Frauen bei den Kommunalwahlen

Bezeichnung	Einheit	Mandate insgesamt	davon					
			CSU	SPD	FREIE WÄHLER *)	GRÜNE	sonstige Parteien	gemeinsame Wahlvorschläge
<b>Oberbayern</b>								
Oberbürgermeister <sup>2)</sup> .....	Anzahl	3	2	1	–	–	–	–
darunter Frauen .....	Anzahl	1	1	–	–	–	–	–
	%	33,3	50,0	–	–	–	–	–
Landräte .....	Anzahl	20	16	–	1	1	–	–
darunter Frauen .....	Anzahl	1	1	–	–	–	–	–
	%	5,0	6,3	–	–	–	–	–
Berufsmäßige erste Bürgermeister .....	Anzahl	318	120	39	1	5	–	30
darunter Frauen .....	Anzahl	28	7	8	–	2	–	3
	%	8,8	5,8	20,5	–	40,0	–	10,0
Ehrenamtliche erste Bürgermeister .....	Anzahl	179	46	–	1	1	–	36
darunter Frauen .....	Anzahl	17	5	–	–	–	–	3
	%	9,5	10,9	–	–	–	–	8,3
<b>Zusammen .....</b>	<b>Anzahl</b>	<b>520</b>	<b>184</b>	<b>40</b>	<b>3</b>	<b>7</b>	<b>–</b>	<b>66</b>
<b>darunter Frauen .....</b>	<b>Anzahl</b>	<b>47</b>	<b>14</b>	<b>8</b>	<b>–</b>	<b>2</b>	<b>–</b>	<b>6</b>
	<b>%</b>	<b>9,0</b>	<b>7,6</b>	<b>20,0</b>	<b>–</b>	<b>28,6</b>	<b>–</b>	<b>9,1</b>
Stadträte <sup>2)</sup> .....	Anzahl	174	69	43	x	25	21	2
darunter Frauen .....	Anzahl	59	21	18	x	11	6	1
	%	33,9	30,4	41,9	x	44,0	28,6	50,0
Kreisräte .....	Anzahl	1 250	523	195	61	145	102	54
darunter Frauen .....	Anzahl	321	123	72	12	67	15	15
	%	25,7	23,5	36,9	19,7	46,2	14,7	27,8
Gemeinderäte <sup>3)</sup> .....	Anzahl	8 386	2 351	906	37	385	115	848
darunter Frauen .....	Anzahl	1 827	477	308	7	161	18	173
	%	21,8	20,3	34,0	18,9	41,8	15,7	20,4
<b>Zusammen .....</b>	<b>Anzahl</b>	<b>9 810</b>	<b>2 943</b>	<b>1 144</b>	<b>98</b>	<b>555</b>	<b>238</b>	<b>904</b>
<b>darunter Frauen .....</b>	<b>Anzahl</b>	<b>2 207</b>	<b>621</b>	<b>398</b>	<b>19</b>	<b>239</b>	<b>39</b>	<b>189</b>
	<b>%</b>	<b>22,5</b>	<b>21,1</b>	<b>34,8</b>	<b>19,4</b>	<b>43,1</b>	<b>16,4</b>	<b>20,9</b>
<b>Insgesamt .....</b>	<b>Anzahl</b>	<b>10 330</b>	<b>3 127</b>	<b>1 184</b>	<b>101</b>	<b>562</b>	<b>238</b>	<b>970</b>
<b>darunter Frauen .....</b>	<b>Anzahl</b>	<b>2 254</b>	<b>635</b>	<b>406</b>	<b>19</b>	<b>241</b>	<b>39</b>	<b>195</b>
	<b>%</b>	<b>21,8</b>	<b>20,3</b>	<b>34,3</b>	<b>18,8</b>	<b>42,9</b>	<b>16,4</b>	<b>20,1</b>

<sup>1)</sup> Stand der Ergebnisdarstellung: Bürgermeister, Landräte: 01.07.2015; Gemeinderäte, Stadträte, Kreisräte: 05.03.2015.-

\*) Betrifft die Landesvereinigung FREIE WÄHLER Bayern.

## 2014 in Bayern nach Regierungsbezirken

entfielen auf					Wähler- gruppen	ohne Wahlvor- schlag	ohne ersten Bürger- meister	Bezeichnung
davon								
CSU und andere	SPD und andere	FREIE WÄHLER *) und andere	GRÜNE und andere	Übrige				
<b>Oberbayern</b>								
–	–	–	–	–	–	–	x	Oberbürgermeister <sup>2)</sup>
–	–	–	–	–	–	–	x	darunter Frauen
–	–	–	–	–	–	–	x	
–	–	–	–	–	2	–	x	Landräte
–	–	–	–	–	–	–	x	darunter Frauen
–	–	–	–	–	–	–	x	
17	5	1	2	5	123	–	x	Berufsmäßige erste Bürgermeister
2	–	–	–	1	8	–	x	darunter Frauen
11,8	–	–	–	20,0	6,5	–	x	
29	4	–	–	3	94	1	x	Ehrenamtliche erste Bürgermeister
2	1	–	–	–	9	–	x	darunter Frauen
6,9	25,0	–	–	–	9,6	–	x	
<b>46</b>	<b>9</b>	<b>1</b>	<b>2</b>	<b>8</b>	<b>219</b>	<b>1</b>	<b>x</b>	<b>Zusammen</b>
<b>4</b>	<b>1</b>	–	–	<b>1</b>	<b>17</b>	–	<b>x</b>	<b>darunter Frauen</b>
<b>8,7</b>	<b>11,1</b>	–	–	<b>12,5</b>	<b>7,8</b>	–	<b>x</b>	
x	x	2	x	x	14	x	x	Stadträte <sup>2)</sup>
x	x	1	x	x	2	x	x	darunter Frauen
x	x	50,0	x	x	14,3	x	x	
x	x	33	10	11	170	x	x	Kreisräte
x	x	6	5	4	17	x	x	darunter Frauen
x	x	18,2	x	36,4	10,0	x	x	
550	126	48	50	74	3 743	1	x	Gemeinderäte <sup>3)</sup>
86	42	12	18	15	683	–	x	darunter Frauen
15,6	33,3	25,0	36,0	20,3	18,2	–	x	
<b>550</b>	<b>126</b>	<b>83</b>	<b>60</b>	<b>85</b>	<b>3 927</b>	<b>1</b>	<b>x</b>	<b>Zusammen</b>
<b>86</b>	<b>42</b>	<b>19</b>	<b>23</b>	<b>19</b>	<b>702</b>	<b>x</b>	<b>x</b>	<b>darunter Frauen</b>
<b>15,6</b>	<b>33,3</b>	<b>22,9</b>	<b>38,3</b>	<b>22,4</b>	<b>17,9</b>	<b>x</b>	<b>x</b>	
<b>596</b>	<b>135</b>	<b>84</b>	<b>62</b>	<b>93</b>	<b>4 146</b>	<b>2</b>	<b>x</b>	<b>Insgesamt</b>
<b>90</b>	<b>43</b>	<b>19</b>	<b>23</b>	<b>20</b>	<b>719</b>	–	<b>x</b>	<b>darunter Frauen</b>
<b>15,1</b>	<b>31,9</b>	<b>22,6</b>	<b>37,1</b>	<b>21,5</b>	<b>17,3</b>	–	<b>x</b>	

<sup>2)</sup> Kreisfreie Städte.- <sup>3)</sup> Kreisangehörige Gemeinden.

Noch: 12. Gewählte<sup>1)</sup> Männer und Frauen bei den Kommunalwahlen

Bezeichnung	Einheit	Mandate insgesamt	davon					
			CSU	SPD	FREIE WÄHLER *)	GRÜNE	sonstige Parteien	gemeinsame Wahlvorschläge
<b>Niederbayern</b>								
Oberbürgermeister <sup>2)</sup> .....	Anzahl	3	2	1	–	–	–	–
darunter Frauen .....	Anzahl	–	–	–	–	–	–	–
	%	–	–	–	–	–	–	–
Landräte .....	Anzahl	9	4	2	1	–	–	1
darunter Frauen .....	Anzahl	–	–	–	–	–	–	–
	%	–	–	–	–	–	–	–
Berufsmäßige erste Bürgermeister .....	Anzahl	119	56	8	–	–	–	11
darunter Frauen .....	Anzahl	8	2	1	–	–	–	–
	%	6,7	3,6	12,5	–	–	–	–
Ehrenamtliche erste Bürgermeister .....	Anzahl	136	46	3	2	1	–	35
darunter Frauen .....	Anzahl	13	3	–	–	1	–	3
	%	9,6	6,5	–	–	100,0	–	8,6
<b>Zusammen .....</b>	<b>Anzahl</b>	<b>267</b>	<b>108</b>	<b>14</b>	<b>3</b>	<b>1</b>	<b>–</b>	<b>47</b>
<b>darunter Frauen .....</b>	<b>Anzahl</b>	<b>21</b>	<b>5</b>	<b>1</b>	<b>–</b>	<b>1</b>	<b>–</b>	<b>3</b>
	<b>%</b>	<b>7,9</b>	<b>4,6</b>	<b>7,1</b>	<b>–</b>	<b>100,0</b>	<b>–</b>	<b>6,4</b>
Stadträte <sup>2)</sup> .....	Anzahl	128	46	26	5	15	4	12
darunter Frauen .....	Anzahl	38	14	8	1	6	2	2
	%	29,7	30,4	30,8	20,0	40,0	50,0	16,7
Kreisräte .....	Anzahl	550	224	83	29	33	30	30
darunter Frauen .....	Anzahl	114	40	18	3	15	6	11
	%	20,7	17,9	21,7	10,3	45,5	20,0	36,7
Gemeinderäte <sup>3)</sup> .....	Anzahl	3 980	1 289	389	24	38	46	552
darunter Frauen .....	Anzahl	648	198	84	4	11	10	94
	%	16,3	15,4	21,6	16,7	28,9	21,7	17,0
<b>Zusammen .....</b>	<b>Anzahl</b>	<b>4 658</b>	<b>1 559</b>	<b>498</b>	<b>58</b>	<b>86</b>	<b>80</b>	<b>594</b>
<b>darunter Frauen .....</b>	<b>Anzahl</b>	<b>800</b>	<b>252</b>	<b>110</b>	<b>8</b>	<b>32</b>	<b>18</b>	<b>107</b>
	<b>%</b>	<b>17,2</b>	<b>16,2</b>	<b>22,1</b>	<b>13,8</b>	<b>37,2</b>	<b>22,5</b>	<b>18,0</b>
<b>Insgesamt .....</b>	<b>Anzahl</b>	<b>4 925</b>	<b>1 667</b>	<b>512</b>	<b>61</b>	<b>87</b>	<b>80</b>	<b>641</b>
<b>darunter Frauen .....</b>	<b>Anzahl</b>	<b>821</b>	<b>257</b>	<b>111</b>	<b>8</b>	<b>33</b>	<b>18</b>	<b>110</b>
	<b>%</b>	<b>16,7</b>	<b>15,4</b>	<b>21,7</b>	<b>13,1</b>	<b>37,9</b>	<b>22,5</b>	<b>17,2</b>

<sup>1)</sup> Stand der Ergebnisdarstellung: Bürgermeister, Landräte: 01.07.2015; Gemeinderäte, Stadträte, Kreisräte: 05.03.2015.-

\*) Betrifft die Landesvereinigung FREIE WÄHLER Bayern.

## 2014 in Bayern nach Regierungsbezirken

entfielen auf					Wähler- gruppen	ohne Wahlvor- schlag	ohne ersten Bürger- meister	Bezeichnung
davon								
CSU und andere	SPD und andere	FREIE WÄHLER *) und andere	GRÜNE und andere	Übrige				
<b>Niederbayern</b>								
-	-	-	-	-	-	-	x	Oberbürgermeister <sup>2)</sup>
-	-	-	-	-	-	-	x	darunter Frauen
-	-	-	-	-	-	-	x	
1	-	-	-	-	1	-	x	Landräte
-	-	-	-	-	-	-	x	darunter Frauen
-	-	-	-	-	-	-	x	
7	4	-	-	-	44	-	x	Berufsmäßige erste Bürgermeister
-	-	-	-	-	5	-	x	darunter Frauen
-	-	-	-	-	11,4	-	x	
21	8	1	-	5	49	-	x	Ehrenamtliche erste Bürgermeister
1	-	1	-	1	6	-	x	darunter Frauen
4,8	-	100,0	-	20,0	12,2	-	x	
<b>29</b>	<b>12</b>	<b>1</b>	<b>-</b>	<b>5</b>	<b>94</b>	<b>-</b>	<b>x</b>	<b>Zusammen</b>
<b>1</b>	<b>-</b>	<b>1</b>	<b>-</b>	<b>1</b>	<b>11</b>	<b>-</b>	<b>x</b>	<b>darunter Frauen</b>
<b>3,4</b>	<b>-</b>	<b>100,0</b>	<b>-</b>	<b>20,0</b>	<b>11,7</b>	<b>-</b>	<b>x</b>	
x	x	x	x	12	20	x	x	Stadträte <sup>2)</sup>
x	x	x	x	2	5	x	x	darunter Frauen
x	x	x	x	16,7	25,0	x	x	
x	x	x	x	30	121	x	x	Kreisräte
x	x	x	x	11	21	x	x	darunter Frauen
x	x	x	x	36,7	17,4	x	x	
289	147	20	9	87	1 642	x	x	Gemeinderäte <sup>3)</sup>
38	29	1,0	1	25	247	x	x	darunter Frauen
13,1	19,7	5,0	11,1	28,7	15,0	x	x	
<b>289</b>	<b>147</b>	<b>20</b>	<b>9</b>	<b>129</b>	<b>1 783</b>	<b>x</b>	<b>x</b>	<b>Zusammen</b>
<b>38</b>	<b>29</b>	<b>-</b>	<b>1</b>	<b>38</b>	<b>273</b>	<b>x</b>	<b>x</b>	<b>darunter Frauen</b>
<b>13,1</b>	<b>19,7</b>	<b>-</b>	<b>11,1</b>	<b>29,5</b>	<b>15,3</b>	<b>x</b>	<b>x</b>	
<b>318</b>	<b>159</b>	<b>21</b>	<b>9</b>	<b>134</b>	<b>1 877</b>	<b>-</b>	<b>x</b>	<b>Insgesamt</b>
<b>39</b>	<b>29</b>	<b>1</b>	<b>1</b>	<b>39</b>	<b>284</b>	<b>-</b>	<b>x</b>	<b>darunter Frauen</b>
<b>12,3</b>	<b>18,2</b>	<b>4,8</b>	<b>11,1</b>	<b>29,1</b>	<b>15,1</b>	<b>-</b>	<b>x</b>	

<sup>2)</sup> Kreisfreie Städte.- <sup>3)</sup> Kreisangehörige Gemeinden.

Noch: 12. Gewählte<sup>1)</sup> Männer und Frauen bei den Kommunalwahlen

Bezeichnung	Einheit	Mandate insgesamt	davon					
			CSU	SPD	FREIE WÄHLER *)	GRÜNE	sonstige Parteien	gemeinsame Wahlvorschläge
<b>Oberpfalz</b>								
Oberbürgermeister <sup>2)</sup> .....	Anzahl	3	1	2	–	–	–	–
darunter Frauen .....	Anzahl	–	–	–	–	–	–	–
	%	–	–	–	–	–	–	–
Landräte .....	Anzahl	7	5	–	1	–	–	–
darunter Frauen .....	Anzahl	1	–	–	1	–	–	–
	%	14,3	–	–	100,0	–	–	–
Berufsmäßige erste Bürgermeister .....	Anzahl	107	53	18	–	–	–	10
darunter Frauen .....	Anzahl	8	3	3	–	–	–	–
	%	7,5	5,7	16,7	–	–	–	–
Ehrenamtliche erste Bürgermeister .....	Anzahl	116	40	12	1	–	–	16
darunter Frauen .....	Anzahl	9	4	2	–	–	–	1
	%	7,8	10,0	16,7	–	–	–	–
<b>Zusammen .....</b>	<b>Anzahl</b>	<b>233</b>	<b>99</b>	<b>32</b>	<b>2</b>	<b>–</b>	<b>–</b>	<b>26</b>
<b>darunter Frauen .....</b>	<b>Anzahl</b>	<b>18</b>	<b>7</b>	<b>5</b>	<b>1</b>	<b>–</b>	<b>–</b>	<b>1</b>
	%	7,7	7,1	15,6	50,0	–	–	3,8
Stadträte <sup>2)</sup> .....	Anzahl	130	49	43	x	11	12	x
darunter Frauen .....	Anzahl	40	13	18	x	4	4	x
	%	30,8	26,5	41,9	x	36,4	33,3	x
Kreisräte .....	Anzahl	430	183	80	31	27	17	18
darunter Frauen .....	Anzahl	96	36	26	4	14	4	2
	%	22,3	19,7	32,5	12,9	51,9	23,5	11,1
Gemeinderäte <sup>3)</sup> .....	Anzahl	3 390	1 136	524	22	40	19	307
darunter Frauen .....	Anzahl	552	176	116	2	19	4	42
	%	16,3	15,5	22,1	9,1	47,5	21,1	13,7
<b>Zusammen .....</b>	<b>Anzahl</b>	<b>3 950</b>	<b>1 368</b>	<b>647</b>	<b>53</b>	<b>78</b>	<b>48</b>	<b>325</b>
<b>darunter Frauen .....</b>	<b>Anzahl</b>	<b>688</b>	<b>225</b>	<b>160</b>	<b>6</b>	<b>37</b>	<b>12</b>	<b>44</b>
	%	17,4	16,4	24,7	11,3	47,4	25,0	13,5
<b>Insgesamt .....</b>	<b>Anzahl</b>	<b>4 183</b>	<b>1 467</b>	<b>679</b>	<b>55</b>	<b>78</b>	<b>48</b>	<b>351</b>
<b>darunter Frauen .....</b>	<b>Anzahl</b>	<b>706</b>	<b>232</b>	<b>165</b>	<b>7</b>	<b>37</b>	<b>12</b>	<b>45</b>
	%	16,9	15,8	24,3	12,7	47,4	25,0	12,8

<sup>1)</sup> Stand der Ergebnisdarstellung: Bürgermeister, Landräte: 01.07.2015; Gemeinderäte, Stadträte, Kreisräte: 05.03.2015.-

<sup>\*)</sup> Betrifft die Landesvereinigung FREIE WÄHLER Bayern.

## 2014 in Bayern nach Regierungsbezirken

entfielen auf					Wähler- gruppen	ohne Wahlvor- schlag	ohne ersten Bürger- meister	Bezeichnung
davon								
CSU und andere	SPD und andere	FREIE WÄHLER *) und andere	GRÜNE und andere	Übrige				
<b>Oberpfalz</b>								
-	-	-	-	-	-	-	x	Oberbürgermeister <sup>2)</sup>
-	-	-	-	-	-	-	x	darunter Frauen
-	-	-	-	-	-	-	x	
-	-	-	-	-	1	-	x	Landräte
-	-	-	-	-	-	-	x	darunter Frauen
-	-	-	-	-	-	-	x	
10	-	-	-	-	26	-	x	Berufsmäßige erste Bürgermeister
-	-	-	-	-	2	-	x	darunter Frauen
-	-	-	-	-	7,7	-	x	
14	2	-	-	-	46	1	x	Ehrenamtliche erste Bürgermeister
1	-	-	-	-	2	-	x	darunter Frauen
-	-	-	-	-	4,3	-	x	
<b>24</b>	<b>2</b>	<b>-</b>	<b>-</b>	<b>-</b>	<b>73</b>	<b>1</b>	<b>x</b>	<b>Zusammen</b>
<b>1</b>	<b>-</b>	<b>-</b>	<b>-</b>	<b>-</b>	<b>4</b>	<b>-</b>	<b>x</b>	<b>darunter Frauen</b>
<b>4,2</b>	<b>-</b>	<b>-</b>	<b>-</b>	<b>-</b>	<b>5,5</b>	<b>-</b>	<b>x</b>	
x	x	x	x	x	15	x	x	Stadträte <sup>2)</sup>
x	x	x	x	x	1	x	x	darunter Frauen
x	x	x	x	x	6,7	x	x	
x	x	9	x	9	74	x	x	Kreisräte
x	x	1	x	1	10	x	x	darunter Frauen
x	x	11,1	x	11,1	13,5	x	x	
235	48	1	9	14	1 342	x	x	Gemeinderäte <sup>3)</sup>
30	5	-	4	3	193	x	x	darunter Frauen
12,8	10,4	-	44,4	21,4	14,4	x	x	
<b>235</b>	<b>48</b>	<b>10</b>	<b>9</b>	<b>23</b>	<b>1 431</b>	<b>x</b>	<b>x</b>	<b>Zusammen</b>
<b>30</b>	<b>5</b>	<b>1</b>	<b>4</b>	<b>4</b>	<b>204</b>	<b>x</b>	<b>x</b>	<b>darunter Frauen</b>
<b>12,8</b>	<b>10,4</b>	<b>10,0</b>	<b>44,4</b>	<b>17,4</b>	<b>14,3</b>	<b>x</b>	<b>x</b>	
<b>259</b>	<b>50</b>	<b>10</b>	<b>9</b>	<b>23</b>	<b>1 504</b>	<b>1</b>	<b>x</b>	<b>Insgesamt</b>
<b>31</b>	<b>5</b>	<b>1</b>	<b>4</b>	<b>4</b>	<b>208</b>	<b>-</b>	<b>x</b>	<b>darunter Frauen</b>
<b>12,0</b>	<b>10,0</b>	<b>10,0</b>	<b>44,4</b>	<b>17,4</b>	<b>13,8</b>	<b>-</b>	<b>x</b>	

<sup>2)</sup> Kreisfreie Städte.- <sup>3)</sup> Kreisangehörige Gemeinden.

Noch: 12. Gewählte<sup>1)</sup> Männer und Frauen bei den Kommunalwahlen

Bezeichnung	Einheit	Mandate insgesamt	davon					
			CSU	SPD	FREIE WÄHLER *)	GRÜNE	sonstige Parteien	gemeinsame Wahlvorschläge
<b>Oberfranken</b>								
Oberbürgermeister <sup>2)</sup> .....	Anzahl	4	1	1	–	–	–	1
darunter Frauen .....	Anzahl	1	–	–	–	–	–	–
	%	25,0	–	–	–	–	–	–
Landräte .....	Anzahl	9	6	2	–	–	–	1
darunter Frauen .....	Anzahl	–	–	–	–	–	–	–
	%	–	–	–	–	–	–	–
Berufsmäßige erste Bürgermeister .....	Anzahl	124	34	29	1	–	–	13
darunter Frauen .....	Anzahl	10	3	–	–	–	–	2
	%	8,1	8,8	–	–	–	–	15,4
Ehrenamtliche erste Bürgermeister .....	Anzahl	86	25	13	–	–	–	13
darunter Frauen .....	Anzahl	10	4	2	–	–	–	–
	%	11,6	16,0	15,4	–	–	–	–
<b>Zusammen .....</b>	<b>Anzahl</b>	<b>223</b>	<b>66</b>	<b>45</b>	<b>1</b>	<b>–</b>	<b>–</b>	<b>28</b>
<b>darunter Frauen .....</b>	<b>Anzahl</b>	<b>21</b>	<b>7</b>	<b>2</b>	<b>–</b>	<b>–</b>	<b>–</b>	<b>2</b>
	<b>%</b>	<b>9,4</b>	<b>10,6</b>	<b>4,4</b>	<b>–</b>	<b>–</b>	<b>–</b>	<b>7,1</b>
Stadträte <sup>2)</sup> .....	Anzahl	168	52	44	4	11	10	8
darunter Frauen .....	Anzahl	48	10	20	1	5	1	5
	%	28,6	19,2	45,5	25,0	45,5	10,0	62,5
Kreisräte .....	Anzahl	520	185	128	39	28	12	40
darunter Frauen .....	Anzahl	102	36	26	4	11	1	9
	%	19,6	19,5	20,3	10,3	39,3	8,3	22,5
Gemeinderäte <sup>3)</sup> .....	Anzahl	3 266	956	596	11	29	6	291
darunter Frauen .....	Anzahl	593	173	128	2	8	–	55
	%	18,2	18,1	21,5	18,2	27,6	–	18,9
<b>Zusammen .....</b>	<b>Anzahl</b>	<b>3 954</b>	<b>1 193</b>	<b>768</b>	<b>54</b>	<b>68</b>	<b>28</b>	<b>339</b>
<b>darunter Frauen .....</b>	<b>Anzahl</b>	<b>743</b>	<b>219</b>	<b>174</b>	<b>7</b>	<b>24</b>	<b>–</b>	<b>69</b>
	<b>%</b>	<b>18,8</b>	<b>18,4</b>	<b>22,7</b>	<b>13,0</b>	<b>35,3</b>	<b>–</b>	<b>20,4</b>
<b>Insgesamt .....</b>	<b>Anzahl</b>	<b>4 177</b>	<b>1 259</b>	<b>813</b>	<b>55</b>	<b>68</b>	<b>28</b>	<b>367</b>
<b>darunter Frauen .....</b>	<b>Anzahl</b>	<b>764</b>	<b>226</b>	<b>176</b>	<b>7</b>	<b>24</b>	<b>–</b>	<b>71</b>
	<b>%</b>	<b>18,3</b>	<b>18,0</b>	<b>21,6</b>	<b>12,7</b>	<b>35,3</b>	<b>–</b>	<b>19,3</b>

<sup>1)</sup> Stand der Ergebnisdarstellung: Bürgermeister, Landräte: 01.07.2015; Gemeinderäte, Stadträte, Kreisräte: 05.03.2015.-

<sup>\*)</sup> Betrifft die Landesvereinigung FREIE WÄHLER Bayern.



## 2014 in Bayern nach Regierungsbezirken

entfielen auf					Wähler- gruppen	ohne Wahlvor- schlag	ohne ersten Bürger- meister	Bezeichnung
davon								
CSU und andere	SPD und andere	FREIE WÄHLER *) und andere	GRÜNE und andere	Übrige				
<b>Oberfranken</b>								
–	1	–	–	–	1	–	x	Oberbürgermeister <sup>2)</sup>
–	–	–	–	–	1	–	x	darunter Frauen
–	–	–	–	–	100,0	–	x	
–	–	–	–	1	–	–	x	Landräte
–	–	–	–	–	–	–	x	darunter Frauen
–	–	–	–	–	–	–	x	
9	3	–	–	1	46	–	1	Berufsmäßige erste Bürgermeister
–	2	–	–	–	5	–	x	darunter Frauen
–	66,7	–	–	–	10,9	–	x	
11	1	1	–	–	35	–	x	Ehrenamtliche erste Bürgermeister
–	–	–	–	–	4	–	x	darunter Frauen
–	–	–	–	–	11,4	–	x	
<b>20</b>	<b>5</b>	<b>1</b>	<b>–</b>	<b>2</b>	<b>82</b>	<b>–</b>	<b>1</b>	<b>Zusammen</b>
–	2	–	–	–	10	–	x	darunter Frauen
–	40,0	–	–	–	12,2	–	x	
x	x	x	8	x	39	x	x	Stadträte <sup>2)</sup>
x	x	x	5	x	6	x	x	darunter Frauen
x	x	x	62,5	x	15,4	x	x	
20	x	8	10	2	88	x	x	Kreisräte
4	x	–	5	–	15	x	x	darunter Frauen
20,0	x	–	x	–	17,0	x	x	
171	83	4	20	13	1 377	x	x	Gemeinderäte <sup>3)</sup>
23	18	–	12	2	227	x	x	darunter Frauen
13,5	21,7	–	60,0	15,4	16,5	x	x	
<b>191</b>	<b>83</b>	<b>12</b>	<b>38</b>	<b>15</b>	<b>1 504</b>	<b>x</b>	<b>x</b>	<b>Zusammen</b>
<b>27</b>	<b>18</b>	<b>–</b>	<b>22</b>	<b>2</b>	<b>248</b>	<b>x</b>	<b>x</b>	<b>darunter Frauen</b>
<b>14,1</b>	<b>21,7</b>	<b>–</b>	<b>57,9</b>	<b>13,3</b>	<b>16,5</b>	<b>x</b>	<b>x</b>	
<b>211</b>	<b>88</b>	<b>13</b>	<b>38</b>	<b>17</b>	<b>1 586</b>	<b>–</b>	<b>1</b>	<b>Insgesamt</b>
<b>27</b>	<b>20</b>	<b>–</b>	<b>22</b>	<b>2</b>	<b>258</b>	<b>–</b>	<b>x</b>	<b>darunter Frauen</b>
<b>12,8</b>	<b>22,7</b>	<b>–</b>	<b>57,9</b>	<b>11,8</b>	<b>16,3</b>	<b>–</b>	<b>x</b>	

<sup>2)</sup> Kreisfreie Städte.- <sup>3)</sup> Kreisangehörige Gemeinden.

Noch: 12. Gewählte<sup>1)</sup> Männer und Frauen bei den Kommunalwahlen

Bezeichnung	Einheit	Mandate insgesamt	davon					
			CSU	SPD	FREIE WÄHLER *)	GRÜNE	sonstige Parteien	gemeinsame Wahlvorschläge
<b>Mittelfranken</b>								
Oberbürgermeister <sup>2)</sup> .....	Anzahl	5	1	3	–	–	–	1
darunter Frauen .....	Anzahl	1	–	–	–	–	–	1
	%	20,0	–	–	–	–	–	100,0
Landräte .....	Anzahl	7	5	1	–	–	–	–
darunter Frauen .....	Anzahl	–	–	–	–	–	–	–
	%	–	–	–	–	–	–	–
Berufsmäßige erste Bürgermeister .....	Anzahl	127	32	21	2	1	1	24
darunter Frauen .....	Anzahl	8	1	1	–	–	–	1
	%	6,3	3,1	4,8	–	–	–	4,2
Ehrenamtliche erste Bürgermeister .....	Anzahl	78	7	1	–	–	–	16
darunter Frauen .....	Anzahl	6	–	–	–	–	–	2
	%	7,7	–	–	–	–	–	12,5
<b>Zusammen .....</b>	<b>Anzahl</b>	<b>217</b>	<b>45</b>	<b>26</b>	<b>2</b>	<b>1</b>	<b>1</b>	<b>41</b>
<b>darunter Frauen .....</b>	<b>Anzahl</b>	<b>15</b>	<b>1</b>	<b>1</b>	<b>–</b>	<b>–</b>	<b>–</b>	<b>4</b>
	<b>%</b>	<b>6,9</b>	<b>2,2</b>	<b>3,8</b>	<b>–</b>	<b>–</b>	<b>–</b>	<b>9,8</b>
Stadträte <sup>2)</sup> .....	Anzahl	250	80	91	3	22	19	12
darunter Frauen .....	Anzahl	99	25	44	1	13	4	6
	%	39,6	31,3	48,4	33,3	59,1	21,1	50,0
Kreisräte .....	Anzahl	440	172	100	21	52	25	3
darunter Frauen .....	Anzahl	117	35	36	1	29	5	–
	%	26,6	20,3	36,0	4,8	55,8	20,0	–
Gemeinderäte <sup>3)</sup> .....	Anzahl	3 194	728	497	14	121	21	343
darunter Frauen .....	Anzahl	635	143	161	6	42	7	55
	%	19,9	19,6	32,4	42,9	34,7	33,3	16,0
<b>Zusammen .....</b>	<b>Anzahl</b>	<b>3 884</b>	<b>980</b>	<b>688</b>	<b>38</b>	<b>195</b>	<b>65</b>	<b>358</b>
<b>darunter Frauen .....</b>	<b>Anzahl</b>	<b>851</b>	<b>203</b>	<b>241</b>	<b>8</b>	<b>84</b>	<b>16</b>	<b>61</b>
	<b>%</b>	<b>21,9</b>	<b>20,7</b>	<b>35,0</b>	<b>21,1</b>	<b>43,1</b>	<b>24,6</b>	<b>17,0</b>
<b>Insgesamt .....</b>	<b>Anzahl</b>	<b>4 101</b>	<b>1 025</b>	<b>714</b>	<b>40</b>	<b>196</b>	<b>66</b>	<b>399</b>
<b>darunter Frauen .....</b>	<b>Anzahl</b>	<b>866</b>	<b>204</b>	<b>242</b>	<b>8</b>	<b>84</b>	<b>16</b>	<b>65</b>
	<b>%</b>	<b>21,1</b>	<b>19,9</b>	<b>33,9</b>	<b>20,0</b>	<b>42,9</b>	<b>24,2</b>	<b>16,3</b>

<sup>1)</sup> Stand der Ergebnisdarstellung: Bürgermeister, Landräte: 01.07.2015; Gemeinderäte, Stadträte, Kreisräte: 05.03.2015.-

<sup>\*)</sup> Betrifft die Landesvereinigung FREIE WÄHLER Bayern.

## 2014 in Bayern nach Regierungsbezirken

entfielen auf					Wähler- gruppen	ohne Wahlvor- schlag	ohne ersten Bürger- meister	Bezeichnung
davon								
CSU und andere	SPD und andere	FREIE WÄHLER *) und andere	GRÜNE und andere	Übrige				
<b>Mittelfranken</b>								
-	-	-	-	1	-	-	x	Oberbürgermeister <sup>2)</sup>
-	-	-	-	1	-	-	x	darunter Frauen
-	-	-	-	100,0	-	-	x	
-	-	-	-	-	1	-	x	Landräte
-	-	-	-	-	-	-	x	darunter Frauen
-	-	-	-	-	-	-	x	
13	7	-	-	4	46	-	x	Berufsmäßige erste Bürgermeister
-	1	-	-	-	5	-	x	darunter Frauen
-	-	-	-	-	10,9	-	x	
15	-	-	1	-	53	1	x	Ehrenamtliche erste Bürgermeister
2	-	-	-	-	4	-	x	darunter Frauen
13,3	-	-	-	-	7,5	-	x	
<b>28</b>	<b>7</b>	<b>-</b>	<b>1</b>	<b>5</b>	<b>100</b>	<b>1</b>	<b>x</b>	<b>Zusammen</b>
<b>2</b>	<b>1</b>	<b>-</b>	<b>-</b>	<b>1</b>	<b>9</b>	<b>-</b>	<b>x</b>	<b>darunter Frauen</b>
<b>7,1</b>	<b>14,3</b>	<b>-</b>	<b>-</b>	<b>20,0</b>	<b>9,0</b>	<b>-</b>	<b>x</b>	
x	x	4	8	x	23	x	x	Stadträte <sup>2)</sup>
x	x	1	5	x	6	x	x	darunter Frauen
x	x	25,0	62,5	x	26,1	x	x	
x	x	x	x	3	67	x	x	Kreisräte
x	x	x	x	x	11	x	x	darunter Frauen
x	x	x	x	x	16,4	x	x	
246	67	9	13	8	1 470	x	x	Gemeinderäte <sup>3)</sup>
35	12	1	3	4	221	x	x	darunter Frauen
14,2	17,9	11,1	23,1	50,0	15,0	x	x	
<b>246</b>	<b>67</b>	<b>13</b>	<b>21</b>	<b>11</b>	<b>1 560</b>	<b>x</b>	<b>x</b>	<b>Zusammen</b>
<b>35</b>	<b>12</b>	<b>2</b>	<b>8</b>	<b>4</b>	<b>238</b>	<b>x</b>	<b>x</b>	<b>darunter Frauen</b>
<b>14,2</b>	<b>17,9</b>	<b>15,4</b>	<b>38,1</b>	<b>36,4</b>	<b>15,3</b>	<b>x</b>	<b>x</b>	
<b>274</b>	<b>74</b>	<b>13</b>	<b>22</b>	<b>16</b>	<b>1 660</b>	<b>1</b>	<b>x</b>	<b>Insgesamt</b>
<b>37</b>	<b>13</b>	<b>2</b>	<b>8</b>	<b>5</b>	<b>247</b>	<b>-</b>	<b>x</b>	<b>darunter Frauen</b>
<b>13,5</b>	<b>17,6</b>	<b>15,4</b>	<b>36,4</b>	<b>31,3</b>	<b>14,9</b>	<b>-</b>	<b>x</b>	

<sup>2)</sup> Kreisfreie Städte.- <sup>3)</sup> Kreisangehörige Gemeinden.

Noch: 12. Gewählte<sup>1)</sup> Männer und Frauen bei den Kommunalwahlen

Bezeichnung	Einheit	Mandate insgesamt	davon					
			CSU	SPD	FREIE WÄHLER *)	GRÜNE	sonstige Parteien	gemeinsame Wahlvorschläge
<b>Unterfranken</b>								
Oberbürgermeister <sup>2)</sup> .....	Anzahl	3	1	1	–	–	–	1
darunter Frauen .....	Anzahl	–	–	–	–	–	–	–
	%	–	–	–	–	–	–	–
Landräte .....	Anzahl	9	5	–	–	–	–	2
darunter Frauen .....	Anzahl	1	–	–	–	–	–	–
	%	11,1	–	–	–	–	–	–
Berufsmäßige erste Bürgermeister .....	Anzahl	160	52	21	2	1	–	31
darunter Frauen .....	Anzahl	18	5	1	–	–	–	5
	%	11,3	9,6	4,8	–	–	–	16,1
Ehrenamtliche erste Bürgermeister .....	Anzahl	145	24	2	–	–	–	42
darunter Frauen .....	Anzahl	16	4	–	–	–	–	1
	%	11,0	16,7	–	–	–	–	2,4
<b>Zusammen .....</b>	<b>Anzahl</b>	<b>317</b>	<b>82</b>	<b>24</b>	<b>2</b>	<b>1</b>	<b>–</b>	<b>76</b>
<b>darunter Frauen .....</b>	<b>Anzahl</b>	<b>35</b>	<b>9</b>	<b>1</b>	<b>–</b>	<b>–</b>	<b>–</b>	<b>6</b>
	<b>%</b>	<b>11,0</b>	<b>11,0</b>	<b>4,2</b>	<b>–</b>	<b>–</b>	<b>–</b>	<b>7,9</b>
Stadträte <sup>2)</sup> .....	Anzahl	138	54	34	x	18	13	x
darunter Frauen .....	Anzahl	45	19	12	x	7	1	x
	%	32,6	35,2	35,3	x	38,9	7,7	x
Kreisräte .....	Anzahl	560	240	103	x	50	23	17
darunter Frauen .....	Anzahl	152	61	33	x	25	1	3
	%	27,1	25,4	32,0	x	50,0	4,3	17,6
Gemeinderäte <sup>3)</sup> .....	Anzahl	4 444	1 036	509	6	73	11	681
darunter Frauen .....	Anzahl	883	222	155	1	24	3	126
	%	19,9	21,4	30,5	16,7	32,9	27,3	18,5
<b>Zusammen .....</b>	<b>Anzahl</b>	<b>5 142</b>	<b>1 330</b>	<b>646</b>	<b>6</b>	<b>141</b>	<b>47</b>	<b>698</b>
<b>darunter Frauen .....</b>	<b>Anzahl</b>	<b>1 080</b>	<b>302</b>	<b>200</b>	<b>1</b>	<b>56</b>	<b>5</b>	<b>129</b>
	<b>%</b>	<b>21,0</b>	<b>22,7</b>	<b>31,0</b>	<b>16,7</b>	<b>39,7</b>	<b>10,6</b>	<b>18,5</b>
<b>Insgesamt .....</b>	<b>Anzahl</b>	<b>5 459</b>	<b>1 412</b>	<b>670</b>	<b>8</b>	<b>142</b>	<b>47</b>	<b>774</b>
<b>darunter Frauen .....</b>	<b>Anzahl</b>	<b>1 115</b>	<b>311</b>	<b>201</b>	<b>1</b>	<b>56</b>	<b>5</b>	<b>135</b>
	<b>%</b>	<b>20,4</b>	<b>22,0</b>	<b>30,0</b>	<b>12,5</b>	<b>39,4</b>	<b>10,6</b>	<b>17,4</b>

<sup>1)</sup> Stand der Ergebnisdarstellung: Bürgermeister, Landräte: 01.07.2015; Gemeinderäte, Stadträte, Kreisräte: 05.03.2015.-

<sup>\*</sup>) Betrifft die Landesvereinigung FREIE WÄHLER Bayern.

## 2014 in Bayern nach Regierungsbezirken

entfielen auf								Bezeichnung
davon					Wähler- gruppen	ohne Wahlvor- schlag	ohne ersten Bürger- meister	
CSU und andere	SPD und andere	FREIE WÄHLER *) und andere	GRÜNE und andere	Übrige				
<b>Unterfranken</b>								
1	–	–	–	–	–	–	x	Oberbürgermeister <sup>2)</sup>
–	–	–	–	–	–	–	x	darunter Frauen
–	–	–	–	–	–	–	x	
–	2	–	–	–	–	2	x	Landräte
–	–	–	–	–	–	1	x	darunter Frauen
–	–	–	–	–	–	50,0	x	
20	6	–	–	5	53	–	x	Berufsmäßige erste Bürgermeister
3	1	–	–	1	7	–	x	darunter Frauen
15,0	16,7	–	–	20,0	13,2	–	x	
35	4	–	–	3	75	2	x	Ehrenamtliche erste Bürgermeister
1	–	–	–	–	11	–	x	darunter Frauen
2,9	–	–	–	–	14,7	–	x	
<b>56</b>	<b>12</b>	–	–	<b>8</b>	<b>130</b>	<b>2</b>	<b>x</b>	<b>Zusammen</b>
<b>4</b>	<b>1</b>	–	–	<b>1</b>	<b>19</b>	–	<b>x</b>	<b>darunter Frauen</b>
<b>7,1</b>	<b>8,3</b>	–	–	<b>12,5</b>	<b>14,6</b>	–	<b>x</b>	
x	x	x	x	x	19	x	x	Stadträte <sup>2)</sup>
x	x	x	x	x	6	x	x	darunter Frauen
x	x	x	x	x	31,6	x	x	
x	x	x	5	12	127	x	x	Kreisräte
x	x	x	1	2	29	x	x	darunter Frauen
x	x	x	20,0	16,7	22,8	x	x	
480	148	x	17	36	2 120	8	x	Gemeinderäte <sup>3)</sup>
84	31	x	6	5	352	–	x	darunter Frauen
17,5	20,9	x	35,3	13,9	16,6	–	x	
<b>480</b>	<b>148</b>	–	<b>22</b>	<b>48</b>	<b>2 266</b>	<b>8</b>	<b>x</b>	<b>Zusammen</b>
<b>84</b>	<b>31</b>	–	<b>7</b>	<b>7</b>	<b>387</b>	–	<b>x</b>	<b>darunter Frauen</b>
<b>17,5</b>	<b>20,9</b>	–	<b>31,8</b>	<b>14,6</b>	<b>17,1</b>	–	<b>x</b>	
<b>536</b>	<b>160</b>	–	<b>22</b>	<b>56</b>	<b>2 396</b>	<b>10</b>	<b>x</b>	<b>Insgesamt</b>
<b>88</b>	<b>32</b>	–	<b>7</b>	<b>8</b>	<b>406</b>	–	<b>x</b>	<b>darunter Frauen</b>
<b>16,4</b>	<b>20,0</b>	–	<b>31,8</b>	<b>14,3</b>	<b>16,9</b>	–	<b>x</b>	

<sup>2)</sup> Kreisfreie Städte.- <sup>3)</sup> Kreisangehörige Gemeinden.

Noch: 12. Gewählte<sup>1)</sup> Männer und Frauen bei den Kommunalwahlen

Bezeichnung	Einheit	Mandate insgesamt	davon					
			CSU	SPD	FREIE WÄHLER *)	GRÜNE	sonstige Parteien	gemeinsame Wahlvorschläge
<b>Schwaben</b>								
Oberbürgermeister <sup>2)</sup> .....	Anzahl	4	2	1	–	–	–	1
darunter Frauen .....	Anzahl	–	–	–	–	–	–	–
	%	–	–	–	–	–	–	–
Landräte .....	Anzahl	10	8	–	1	–	–	–
darunter Frauen .....	Anzahl	1	1	–	–	–	–	–
	%	10,0	12,5	–	–	–	–	–
Berufsmäßige erste Bürgermeister .....	Anzahl	179	44	14	1	–	–	39
darunter Frauen .....	Anzahl	9	1	1	–	–	–	3
	%	5,0	2,3	7,1	–	–	–	7,7
Ehrenamtliche erste Bürgermeister .....	Anzahl	157	10	1	–	1	–	32
darunter Frauen .....	Anzahl	16	2	–	–	–	–	2
	%	10,2	20,0	–	–	–	–	6,3
<b>Zusammen .....</b>	<b>Anzahl</b>	<b>350</b>	<b>64</b>	<b>16</b>	<b>2</b>	<b>1</b>	<b>–</b>	<b>72</b>
<b>darunter Frauen .....</b>	<b>Anzahl</b>	<b>26</b>	<b>4</b>	<b>1</b>	<b>–</b>	<b>–</b>	<b>–</b>	<b>5</b>
	<b>%</b>	<b>7,4</b>	<b>6,3</b>	<b>6,3</b>	<b>–</b>	<b>–</b>	<b>–</b>	<b>6,9</b>
Stadträte <sup>2)</sup> .....	Anzahl	184	66	33	9	20	21	3
darunter Frauen .....	Anzahl	52	14	16	2	11	4	–
	%	28,3	21,2	48,5	22,2	55,0	19,0	–
Kreisräte .....	Anzahl	630	273	94	21	66	36	10
darunter Frauen .....	Anzahl	164	61	34	3	33	9	1
	%	26,0	22,3	36,2	14,3	50,0	25,0	10,0
Gemeinderäte <sup>3)</sup> .....	Anzahl	4 978	924	337	22	133	29	653
darunter Frauen .....	Anzahl	904	178	107	6	59	4	124
	%	18,2	19,3	31,8	27,3	44,4	13,8	19,0
<b>Zusammen .....</b>	<b>Anzahl</b>	<b>5 792</b>	<b>1 263</b>	<b>464</b>	<b>52</b>	<b>219</b>	<b>86</b>	<b>666</b>
<b>darunter Frauen .....</b>	<b>Anzahl</b>	<b>1 120</b>	<b>253</b>	<b>157</b>	<b>11</b>	<b>103</b>	<b>17</b>	<b>125</b>
	<b>%</b>	<b>19,3</b>	<b>20,0</b>	<b>33,8</b>	<b>21,2</b>	<b>47,0</b>	<b>19,8</b>	<b>18,8</b>
<b>Insgesamt .....</b>	<b>Anzahl</b>	<b>6 142</b>	<b>1 327</b>	<b>480</b>	<b>54</b>	<b>220</b>	<b>86</b>	<b>738</b>
<b>darunter Frauen .....</b>	<b>Anzahl</b>	<b>1 146</b>	<b>257</b>	<b>158</b>	<b>11</b>	<b>103</b>	<b>17</b>	<b>130</b>
	<b>%</b>	<b>18,7</b>	<b>19,4</b>	<b>32,9</b>	<b>20,4</b>	<b>46,8</b>	<b>19,8</b>	<b>17,6</b>

<sup>1)</sup> Stand der Ergebnisdarstellung: Bürgermeister, Landräte: 01.07.2015; Gemeinderäte, Stadträte, Kreisräte: 05.03.2015.-

<sup>\*)</sup> Betrifft die Landesvereinigung FREIE WÄHLER Bayern.

## 2014 in Bayern nach Regierungsbezirken

entfielen auf								Bezeichnung
davon					Wähler- gruppen	ohne Wahlvor- schlag	ohne ersten Bürger- meister	
CSU und andere	SPD und andere	FREIE WÄHLER *) und andere	GRÜNE und andere	Übrige				
<b>Schwaben</b>								
1	–	–	–	–	–	–	x	Oberbürgermeister <sup>2)</sup>
–	–	–	–	–	–	–	x	darunter Frauen
–	–	–	–	–	–	–	x	
–	–	–	–	–	–	1	x	Landräte
–	–	–	–	–	–	–	x	darunter Frauen
–	–	–	–	–	–	–	x	
28	9	–	–	–	2	80	1	Berufsmäßige erste Bürgermeister
3	–	–	–	–	–	4	–	darunter Frauen
10,7	–	–	–	–	–	5,0	–	x
30	–	–	–	–	2	112	–	1 Ehrenamtliche erste Bürgermeister
2	–	–	–	–	–	12	–	darunter Frauen
6,7	–	–	–	–	–	10,7	–	x
<b>59</b>	<b>9</b>	<b>–</b>	<b>–</b>	<b>–</b>	<b>4</b>	<b>193</b>	<b>1</b>	<b>1 Zusammen</b>
<b>5</b>	<b>–</b>	<b>–</b>	<b>–</b>	<b>–</b>	<b>–</b>	<b>16</b>	<b>–</b>	<b>x darunter Frauen</b>
<b>8,5</b>	<b>–</b>	<b>–</b>	<b>–</b>	<b>–</b>	<b>–</b>	<b>8,3</b>	<b>–</b>	<b>x</b>
x	x	x	x	x	3	32	x	x Stadträte <sup>2)</sup>
x	x	x	x	x	–	5	x	x darunter Frauen
x	x	x	x	x	–	15,6	x	x
x	x	x	x	x	10	130	x	x Kreisräte
x	x	x	x	x	1	23	x	x darunter Frauen
x	x	x	x	x	10,0	17,7	x	x
510	76	10	6	51	51	2 880	x	x Gemeinderäte <sup>3)</sup>
87	22	3	3	9	9	426	x	x darunter Frauen
17,1	28,9	30,0	50,0	17,6	17,6	14,8	x	x
<b>510</b>	<b>76</b>	<b>10</b>	<b>6</b>	<b>64</b>	<b>64</b>	<b>3 042</b>	<b>x</b>	<b>x Zusammen</b>
<b>87</b>	<b>22</b>	<b>3</b>	<b>3</b>	<b>10</b>	<b>10</b>	<b>454</b>	<b>x</b>	<b>x darunter Frauen</b>
<b>17,1</b>	<b>28,9</b>	<b>30,0</b>	<b>50,0</b>	<b>15,6</b>	<b>15,6</b>	<b>14,9</b>	<b>x</b>	<b>x</b>
<b>569</b>	<b>85</b>	<b>10</b>	<b>6</b>	<b>68</b>	<b>68</b>	<b>3 235</b>	<b>1</b>	<b>1 Insgesamt</b>
<b>92</b>	<b>22</b>	<b>3</b>	<b>3</b>	<b>10</b>	<b>10</b>	<b>470</b>	<b>–</b>	<b>x darunter Frauen</b>
<b>16,2</b>	<b>25,9</b>	<b>30,0</b>	<b>50,0</b>	<b>14,7</b>	<b>14,7</b>	<b>14,5</b>	<b>–</b>	<b>x</b>

<sup>2)</sup> Kreisfreie Städte.- <sup>3)</sup> Kreisangehörige Gemeinden.

### 13. Gewählte<sup>1)</sup> Männer und Frauen in Bayern bei der der Bundestagswahl 2013, der Landtagswahl 2013 und

Bezeichnung	Einheit	Mandate insgesamt	davon							
			CSU	SPD	FREIE WÄHLER <sup>2)</sup>	GRÜNE	FDP	DIE LINKE	sonstige Parteien	Wähler- gruppen
1. Bundestagsabgeordnete .....	Anzahl	91	56	22	–	9	–	4	–	x
darunter Frauen .....	Anzahl	33	15	11	–	5	–	2	–	x
	%	36,3	26,8	50,0	–	55,6	–	50,0	–	x
2. Landtagsabgeordnete .....	Anzahl	180	101	42	19	18	–	–	–	x
darunter Frauen .....	Anzahl	51	21	18	3	9	–	–	–	x
	%	28,3	20,8	42,9	15,8	50,0	–	–	–	x
3. Europaabgeordnete .....	Anzahl	11	5	3	1	–	–	1	1	x
darunter Frauen .....	Anzahl	5	2	2	1	–	–	–	–	x
	%	45,5	40,0	66,7	100,0	–	–	–	–	x
<b>1. - 3. Zusammen .....</b>	<b>Anzahl</b>	<b>282</b>	<b>162</b>	<b>67</b>	<b>20</b>	<b>27</b>	<b>–</b>	<b>5</b>	<b>1</b>	<b>x</b>
<b>darunter Frauen .....</b>	<b>Anzahl</b>	<b>89</b>	<b>38</b>	<b>31</b>	<b>4</b>	<b>14</b>	<b>–</b>	<b>2</b>	<b>–</b>	<b>x</b>
	%	31,6	23,5	46,3	20,0	51,9	–	40,0	–	x
4. Oberbürgermeister <sup>3)</sup> .....	Anzahl	25	10	10	–	–	–	–	–	1
darunter Frauen .....	Anzahl	3	1	–	–	–	–	–	–	1
	%	12,0	10,0	–	–	–	–	–	–	100,0
5. Landräte .....	Anzahl	71	49	5	4	1	–	–	–	8
darunter Frauen .....	Anzahl	4	2	–	1	–	–	–	–	1
	%	5,6	4,1	–	25,0	–	–	–	–	12,5
6. Berufsmäßige erste Bürgermeister/Obgm. <sup>4)</sup>	Anzahl	1 134	391	150	7	7	–	–	1	418
darunter Frauen .....	Anzahl	89	22	15	–	2	–	–	–	36
	%	7,8	5,6	10,0	–	28,6	–	–	–	8,6
7. Ehrenamtliche erste Bürgermeister .....	Anzahl	897	198	32	4	3	–	–	–	464
darunter Frauen .....	Anzahl	87	22	4	–	1	–	–	–	48
	%	9,7	11,1	12,5	–	33,3	–	–	–	10,3
<b>4. - 7. Zusammen .....</b>	<b>Anzahl</b>	<b>2 127</b>	<b>648</b>	<b>197</b>	<b>15</b>	<b>11</b>	<b>–</b>	<b>–</b>	<b>1</b>	<b>891</b>
<b>darunter Frauen .....</b>	<b>Anzahl</b>	<b>183</b>	<b>47</b>	<b>19</b>	<b>1</b>	<b>3</b>	<b>–</b>	<b>–</b>	<b>–</b>	<b>86</b>
	%	8,6	7,3	9,6	6,7	27,3	–	–	–	9,7
8. Stadträte <sup>3)</sup> .....	Anzahl	1 172	416	314	21	122	35	16	49	162
darunter Frauen .....	Anzahl	381	116	136	5	57	7	5	10	31
	%	32,5	27,9	43,3	23,8	46,7	20,0	31,3	20,4	19,1
9. Kreisräte .....	Anzahl	4 380	1 800	783	202	401	97	5	143	777
darunter Frauen .....	Anzahl	1 066	392	245	27	194	18	–	23	126
	%	24,3	21,8	31,3	13,4	48,4	18,6	–	16,1	16,2
10. Gemeinderäte <sup>4)</sup> .....	Anzahl	31 638	8 420	3 758	136	819	113	6	128	14 574
darunter Frauen .....	Anzahl	6 042	1 567	1 059	28	324	21	–	25	2 349
	%	19,1	18,6	28,2	20,6	39,6	18,6	–	19,5	16,1
<b>8. - 10. Zusammen .....</b>	<b>Anzahl</b>	<b>37 190</b>	<b>10 636</b>	<b>4 855</b>	<b>359</b>	<b>1 342</b>	<b>245</b>	<b>27</b>	<b>320</b>	<b>15 513</b>
<b>darunter Frauen .....</b>	<b>Anzahl</b>	<b>7 489</b>	<b>2 075</b>	<b>1 440</b>	<b>60</b>	<b>575</b>	<b>46</b>	<b>5</b>	<b>58</b>	<b>2 506</b>
	%	20,1	19,5	29,7	16,7	42,8	18,8	18,5	18,1	16,2
11. Bezirksräte .....	Anzahl	195	89	38	21	18	6	5	18	x
darunter Frauen .....	Anzahl	70	30	16	5	10	3	2	4	x
	%	35,9	33,7	42,1	23,8	55,6	50,0	40,0	22,2	x
<b>1. - 11. Insgesamt .....</b>	<b>Anzahl</b>	<b>39 794</b>	<b>11 535</b>	<b>5 157</b>	<b>415</b>	<b>1 398</b>	<b>251</b>	<b>37</b>	<b>340</b>	<b>16 404</b>
<b>darunter Frauen .....</b>	<b>Anzahl</b>	<b>7 831</b>	<b>2 190</b>	<b>1 506</b>	<b>70</b>	<b>602</b>	<b>49</b>	<b>9</b>	<b>62</b>	<b>2 592</b>
	%	19,7	19,0	29,2	16,9	43,1	19,5	24,3	18,2	15,8

<sup>1)</sup> Stand der Ergebnisdarstellung: Landtagsabgeordnete: 01.10.2014; Bundestagsabgeordnete: 13.04.2015; Bezirksräte: 30.09.2013; Europaabgeordnete: 20.06.2014; Kreisräte: 05.03.2015.- <sup>2)</sup> Landesvereinigung FREIE WÄHLER Bayern.- <sup>3)</sup> Kreisfreie Städte.- <sup>4)</sup> Kreisangehörige Gemeinden.



**Europawahl 2014, den Kommunalwahlen 2014,  
den Bezirkswahlen 2013 nach Wahlvorschlägen**

entfielen auf										Bezeichnung
gemein- same Wahlvor- schläge	davon							ohne Wahlvor- schlag	ohne ersten Bürger- meister/ ohne Landrat	
	CSU und andere	SPD und andere	FREIE WÄHLER 2) und andere	GRÜNE und andere	FDP und andere	DIE LINKE und andere	Übrige			
x	x	x	x	x	x	x	x	x	x	1. Bundestagsabgeordnete
x	x	x	x	x	x	x	x	x	x	darunter Frauen
x	x	x	x	x	x	x	x	x	x	
x	x	x	x	x	x	x	x	x	x	2. Landtagsabgeordnete
x	x	x	x	x	x	x	x	x	x	darunter Frauen
x	x	x	x	x	x	x	x	x	x	
x	x	x	x	x	x	x	x	x	x	3. Europaabgeordnete
x	x	x	x	x	x	x	x	x	x	darunter Frauen
x	x	x	x	x	x	x	x	x	x	
x	x	x	x	x	x	x	x	x	x	<b>1. - 3. Zusammen</b>
x	x	x	x	x	x	x	x	x	x	<b>darunter Frauen</b>
x	x	x	x	x	x	x	x	x	x	
4	2	1	-	-	-	-	1	-	-	4. Oberbürgermeister <sup>3)</sup>
1	-	-	-	-	-	-	1	-	x	darunter Frauen
25,0	-	-	-	-	-	-	100,0	-	x	
4	1	2	-	-	-	-	1	-	-	5. Landräte
-	-	-	-	-	-	-	-	-	x	darunter Frauen
-	-	-	-	-	-	-	-	-	x	
158	104	34	1	2	-	-	17	1	1	6. Berufsmäßige erste Bürgermeister/Obgm. <sup>4)</sup>
14	8	4	-	-	-	-	2	-	x	darunter Frauen
8,9	7,7	11,8	-	-	-	-	11,8	-	x	
190	155	19	2	1	-	-	13	5	1	7. Ehrenamtliche erste Bürgermeister
12	9	1	1	-	-	-	1	-	x	darunter Frauen
6,3	5,8	5,3	50,0	-	-	-	7,7	-	x	
<b>356</b>	<b>262</b>	<b>56</b>	<b>3</b>	<b>3</b>	<b>-</b>	<b>-</b>	<b>32</b>	<b>6</b>	<b>2</b>	<b>4. - 7. Zusammen</b>
<b>27</b>	<b>17</b>	<b>5</b>	<b>1</b>	<b>-</b>	<b>-</b>	<b>-</b>	<b>4</b>	<b>-</b>	<b>x</b>	<b>darunter Frauen</b>
<b>7,6</b>	<b>6,5</b>	<b>8,9</b>	<b>33,3</b>	<b>-</b>	<b>-</b>	<b>-</b>	<b>12,5</b>	<b>-</b>	<b>x</b>	
37	-	-	6	16	-	-	15	-	x	8. Stadträte <sup>3)</sup>
14	-	-	2	10	-	-	2	-	x	darunter Frauen
37,8	-	-	33,3	62,5	-	-	13,3	-	x	
172	20	-	50	25	16	1	60	-	x	9. Kreisräte
41	4	-	7	11	2	-	17	-	x	darunter Frauen
23,8	20,0	-	14,0	44,0	12,5	-	28,3	-	x	
3 675	2 481	695	92	124	52	3	228	9	x	10. Gemeinderäte <sup>4)</sup>
669	383	159	17	47	10	-	53	-	x	darunter Frauen
18,2	15,4	22,9	18,5	37,9	19,2	-	23,2	-	x	
<b>3 884</b>	<b>2 501</b>	<b>695</b>	<b>148</b>	<b>165</b>	<b>68</b>	<b>4</b>	<b>303</b>	<b>9</b>	<b>x</b>	<b>8. - 10. Zusammen</b>
<b>724</b>	<b>387</b>	<b>159</b>	<b>26</b>	<b>68</b>	<b>12</b>	<b>-</b>	<b>72</b>	<b>-</b>	<b>x</b>	<b>darunter Frauen</b>
<b>18,6</b>	<b>15,5</b>	<b>22,9</b>	<b>17,6</b>	<b>41,2</b>	<b>17,6</b>	<b>-</b>	<b>23,8</b>	<b>-</b>	<b>x</b>	
x	x	x	x	x	x	x	x	x	x	11. Bezirksräte
x	x	x	x	x	x	x	x	x	x	darunter Frauen
x	x	x	x	x	x	x	x	x	x	
<b>4 240</b>	<b>2 763</b>	<b>751</b>	<b>151</b>	<b>168</b>	<b>68</b>	<b>4</b>	<b>335</b>	<b>15</b>	<b>2</b>	<b>1. - 11. Insgesamt</b>
<b>751</b>	<b>404</b>	<b>164</b>	<b>27</b>	<b>68</b>	<b>12</b>	<b>-</b>	<b>76</b>	<b>x</b>	<b>x</b>	<b>darunter Frauen</b>
<b>17,7</b>	<b>14,6</b>	<b>21,8</b>	<b>17,9</b>	<b>40,5</b>	<b>17,6</b>	<b>-</b>	<b>22,7</b>	<b>x</b>	<b>x</b>	

Bürgermeister, Landräte (einschl. der nach den allgemeinen Kommunalwahlen 2014 stattgefundenen Bürgermeister- und Landratswahlen): 01.07.2015; Gemeinderäte, Stadträte,

## 14. Gewählte Männer und Frauen bei den Kommunalwahlen in Bayern 2014

### 14.1 Stadträte in den kreisfreien Städten nach Wahlvorschlägen und Regierungsbezirken

Wahlvorschlag	Bayern	davon im Regierungsbezirk							
		Ober-bayern	Nieder-bayern	Ober-pfalz	Ober-franken	Mittel-franken	Unter-franken	Schwaben	
<b>Stadträte</b>									
CSU.....	416	69	46	49	52	80	54	66	
SPD.....	314	43	26	43	44	91	34	33	
FREIE WÄHLER *).....	21	x	5	x	4	3	x	9	
GRÜNE.....	122	25	15	11	11	22	18	20	
Sonstige.....	299	37	36	27	57	54	32	56	
davon									
sonstige Parteien.....	100	21	4	12	10	19	13	21	
gemeinsame Wahlvorschläge.....	37	2	12	x	8	12	x	3	
Wählergruppen.....	162	14	20	15	39	23	19	32	
Von den sonstigen Parteien entfielen auf									
FDP.....	35	5	1	4	5	7	5	8	
ÖDP.....	30	5	2	5	1	8	3	6	
REP.....	6	3	x	x	x	1	1	1	
DIE LINKE.....	16	4	x	2	2	2	4	2	
BP.....	2	1	1	x	x	x	x	x	
AfD.....	6	2	x	x	x	x	x	4	
PIRATEN.....	3	1	x	1	x	1	x	x	
übrige Parteien.....	2	x	x	x	2	x	x	x	
Von den gemeinsamen Wahlvorschlägen entfielen auf									
CSU und andere.....	x	x	x	x	x	x	x	x	
SPD und andere.....	x	x	x	x	x	x	x	x	
FREIE WÄHLER *) und andere.....	6	2	x	x	x	4	x	x	
GRÜNE und andere.....	16	x	x	x	8	8	x	x	
FDP und andere.....	x	x	x	x	x	x	x	x	
ÖDP und andere.....	10	x	10	x	x	x	x	x	
REP und andere.....	x	x	x	x	x	x	x	x	
DIE LINKE und andere.....	x	x	x	x	x	x	x	x	
BP und andere.....	x	x	x	x	x	x	x	x	
AfD und andere.....	x	x	x	x	x	x	x	x	
PIRATEN und andere.....	x	x	x	x	x	x	x	x	
übrige gemeinsame Wahlvorschläge.....	5	x	2	x	x	x	x	3	
<b>Insgesamt</b>	<b>1 172</b>	<b>174</b>	<b>128</b>	<b>130</b>	<b>168</b>	<b>250</b>	<b>138</b>	<b>184</b>	
<b>darunter Frauen</b>									
CSU.....	116	21	14	13	10	25	19	14	
SPD.....	136	18	8	18	20	44	12	16	
FREIE WÄHLER *).....	5	x	1	x	1	1	x	2	
GRÜNE.....	57	11	6	4	5	13	7	11	
Sonstige.....	67	9	9	5	12	16	7	9	
davon									
sonstige Parteien.....	22	6	2	4	1	4	1	4	
gemeinsame Wahlvorschläge.....	14	1	2	x	5	6	x	-	
Wählergruppen.....	31	2	5	1	6	6	6	5	
Von den sonstigen Parteien entfielen auf									
FDP.....	7	2	-	1	-	2	-	2	
ÖDP.....	8	2	2	1	-	1	-	2	
REP.....	-	-	x	x	x	-	-	-	
DIE LINKE.....	5	2	x	1	-	1	1	-	
BP.....	-	-	-	x	x	x	x	x	
AfD.....	-	-	x	x	x	x	x	-	
PIRATEN.....	1	-	x	1	x	-	x	x	
übrige Parteien.....	1	x	x	x	1	x	x	x	
Von den gemeinsamen Wahlvorschlägen entfielen auf									
CSU und andere.....	x	x	x	x	x	x	x	x	
SPD und andere.....	x	x	x	x	x	x	x	x	
FREIE WÄHLER *) und andere.....	2	1	x	x	x	1	x	x	
GRÜNE und andere.....	10	x	x	x	5	5	x	x	
FDP und andere.....	x	x	x	x	x	x	x	x	
ÖDP und andere.....	2	x	2	x	x	x	x	x	
REP und andere.....	x	x	x	x	x	x	x	x	
DIE LINKE und andere.....	x	x	x	x	x	x	x	x	
BP und andere.....	x	x	x	x	x	x	x	x	
AfD und andere.....	x	x	x	x	x	x	x	x	
PIRATEN und andere.....	x	x	x	x	x	x	x	x	
übrige gemeinsame Wahlvorschläge.....	-	x	-	x	x	x	x	-	
<b>Insgesamt</b>	<b>381</b>	<b>59</b>	<b>38</b>	<b>40</b>	<b>48</b>	<b>99</b>	<b>45</b>	<b>52</b>	

\*) Betrifft die Landesvereinigung FREIE WÄHLER Bayern.

Noch: 14. Gewählte Männer und Frauen bei den Kommunalwahlen in Bayern 2014  
**14.2 Kreisräte in den Landkreisen nach Wahlvorschlägen und Regierungsbezirken**

Wahlvorschlag	Bayern	davon im Regierungsbezirk						
		Ober-bayern	Nieder-bayern	Ober-pfalz	Ober-franken	Mittel-franken	Unter-franken	Schwaben
<b>Kreisräte</b>								
CSU.....	1 800	523	224	183	185	172	240	273
SPD.....	783	195	83	80	128	100	103	94
FREIE WÄHLER *).....	202	61	29	31	39	21	x	21
GRÜNE.....	401	145	33	27	28	52	50	66
Sonstige.....	1 194	326	181	109	140	95	167	176
davon								
sonstige Parteien.....	245	102	30	17	12	25	23	36
gemeinsame Wahlvorschläge.....	172	54	30	18	40	3	17	10
Wählergruppen.....	777	170	121	74	88	67	127	130
Von den sonstigen Parteien entfielen auf								
FDP.....	97	35	9	4	9	14	12	14
ÖDP.....	88	35	13	12	2	9	6	11
REP.....	19	5	2	1	1	2	2	6
DIE LINKE.....	5	2	x	x	x	x	2	1
BP.....	34	23	6	x	x	x	1	4
AfD.....	2	2	x	x	x	x	x	x
PIRATEN.....	x	x	x	x	x	x	x	x
übrige Parteien.....	x	x	x	x	x	x	x	x
Von den gemeinsamen Wahlvorschlägen entfielen auf								
CSU und andere.....	20	x	x	x	20	x	x	x
SPD und andere.....	x	x	x	x	x	x	x	x
FREIE WÄHLER *) und andere.....	50	33	x	9	8	x	x	x
GRÜNE und andere.....	25	10	x	x	10	x	5	x
FDP und andere.....	16	x	3	2	2	2	5	4
ÖDP und andere.....	53	7	27	4	2	x	7	6
REP und andere.....	x	x	x	x	x	x	x	x
DIE LINKE und andere.....	1	x	x	x	1	x	x	x
BP und andere.....	x	x	x	x	x	x	x	x
AfD und andere.....	x	x	x	x	x	x	x	x
PIRATEN und andere.....	x	x	x	x	x	x	x	x
übrige gemeinsame Wahlvorschläge.....	7	4	x	3	x	x	x	x
<b>Insgesamt</b>	<b>4 380</b>	<b>1 250</b>	<b>550</b>	<b>430</b>	<b>520</b>	<b>440</b>	<b>560</b>	<b>630</b>
<b>darunter Frauen</b>								
CSU.....	392	123	40	36	36	35	61	61
SPD.....	245	72	18	26	26	36	33	34
FREIE WÄHLER *).....	27	12	3	4	4	1	x	3
GRÜNE.....	194	67	15	14	11	29	25	33
Sonstige.....	208	47	38	16	25	16	33	33
davon								
sonstige Parteien.....	41	15	6	4	1	5	1	9
gemeinsame Wahlvorschläge.....	41	15	11	2	9	-	3	1
Wählergruppen.....	126	17	21	10	15	11	29	23
Von den sonstigen Parteien entfielen auf								
FDP.....	18	7	1	1	1	4	-	4
ÖDP.....	21	7	5	3	-	1	1	4
REP.....	1	-	-	-	-	-	-	1
DIE LINKE.....	-	-	x	x	x	x	-	-
BP.....	1	1	-	x	x	x	-	-
AfD.....	-	-	x	x	x	x	x	x
PIRATEN.....	x	x	x	x	x	x	x	x
übrige Parteien.....	x	x	x	x	x	x	x	x
Von den gemeinsamen Wahlvorschlägen entfielen auf								
CSU und andere.....	4	x	x	x	4	x	x	x
SPD und andere.....	x	x	x	x	x	x	x	x
FREIE WÄHLER *) und andere.....	7	6	x	1	-	x	x	x
GRÜNE und andere.....	11	5	x	x	5	x	1	x
FDP und andere.....	2	x	1	-	x	-	1	-
ÖDP und andere.....	15	2	10	1	-	x	1	1
REP und andere.....	x	x	x	x	x	x	x	x
DIE LINKE und andere.....	-	x	x	x	x	-	x	x
BP und andere.....	x	x	x	x	x	x	x	x
AfD und andere.....	x	x	x	x	x	x	x	x
PIRATEN und andere.....	x	x	x	x	x	x	x	x
übrige gemeinsame Wahlvorschläge.....	2	2	x	-	x	x	x	x
<b>Insgesamt</b>	<b>1 066</b>	<b>321</b>	<b>114</b>	<b>96</b>	<b>102</b>	<b>117</b>	<b>152</b>	<b>164</b>

\*) Betrifft die Landesvereinigung FREIE WÄHLER Bayern.

## Noch: 14. Gewählte Männer und Frauen bei den Kommunalwahlen in Bayern 2014

## 14.3 Gemeinderäte in den kreisangehörigen Gemeinden nach Wahlvorschlägen und Regierungsbezirken

Wahlvorschlag	Bayern	davon im Regierungsbezirk						
		Ober- bayern	Nieder- bayern	Ober- pfalz	Ober- franken	Mittel- franken	Unter- franken	Schwaben
<b>Gemeinderäte</b>								
CSU.....	8 420	2 351	1 289	1 136	956	728	1 036	924
SPD.....	3 758	906	389	524	596	497	509	337
FREIE WÄHLER *).....	136	37	24	22	11	14	6	22
GRÜNE.....	819	385	38	40	29	121	73	133
Sonstige.....	18 505	4 707	2 240	1 668	1 674	1 834	2 820	3 562
davon								
sonstige Parteien.....	247	115	46	19	6	21	11	29
gemeinsame Wahlvorschläge.....	3 675	848	552	307	291	343	681	653
Wählergruppen.....	14 574	3 743	1 642	1 342	1 377	1 470	2 120	2 880
ohne Wahlvorschlag.....	9	1	x	x	x	x	8	x
Von den sonstigen Parteien entfielen auf								
FDP.....	113	62	9	5	3	14	7	13
ÖDP.....	83	27	28	12	1	5	3	7
REP.....	8	5	1	x	1	x	x	1
DIE LINKE.....	6	3	x	2	x	x	x	1
BP.....	28	15	8	x	x	x	1	4
AfD.....	1	x	x	x	1	x	x	x
PIRATEN.....	2	2	x	x	x	x	x	x
übrige Parteien.....	6	1	x	x	x	2	x	3
Von den gemeinsamen Wahlvorschlägen entfielen auf								
CSU und andere.....	2 481	550	289	235	171	246	480	510
SPD und andere.....	695	126	147	48	83	67	148	76
FREIE WÄHLER *) und andere.....	92	48	20	1	4	9	x	10
GRÜNE und andere.....	124	50	9	9	20	13	17	6
FDP und andere.....	52	15	10	7	2	3	6	9
ÖDP und andere.....	33	14	16	x	x	x	x	3
REP und andere.....	x	x	x	x	x	x	x	x
DIE LINKE und andere.....	3	2	x	x	x	1	x	x
BP und andere.....	8	2	6	x	x	x	x	x
AfD und andere.....	x	x	x	x	x	x	x	x
PIRATEN und andere.....	x	x	x	x	x	x	x	x
übrige gemeinsame Wahlvorschläge.....	187	41	55	7	11	4	30	39
<b>Insgesamt</b>	<b>31 638</b>	<b>8 386</b>	<b>3 980</b>	<b>3 390</b>	<b>3 266</b>	<b>3 194</b>	<b>4 444</b>	<b>4 978</b>
<b>darunter Frauen</b>								
CSU.....	1 567	477	198	176	173	143	222	178
SPD.....	1 059	308	84	116	128	161	155	107
FREIE WÄHLER *).....	28	7	4	2	2	6	1	6
GRÜNE.....	324	161	11	19	8	42	24	59
Sonstige.....	3 064	874	351	239	282	283	481	554
davon								
sonstige Parteien.....	46	18	10	4	-	7	3	4
gemeinsame Wahlvorschläge.....	669	173	94	42	55	55	126	124
Wählergruppen.....	2 349	683	247	193	227	221	352	426
ohne Wahlvorschlag.....	-	-	x	x	x	x	-	x
Von den sonstigen Parteien entfielen auf								
FDP.....	21	10	-	1	-	6	1	3
ÖDP.....	24	7	10	3	-	1	2	1
REP.....	1	1	-	x	-	x	x	-
DIE LINKE.....	-	-	x	-	x	x	x	-
BP.....	-	-	-	x	x	x	-	-
AfD.....	-	x	x	x	-	x	x	x
PIRATEN.....	-	-	x	x	x	x	x	x
übrige Parteien.....	-	-	x	x	x	-	x	-
Von den gemeinsamen Wahlvorschlägen entfielen auf								
CSU und andere.....	383	86	38	30	23	35	84	87
SPD und andere.....	159	42	29	5	18	12	31	22
FREIE WÄHLER *) und andere.....	17	12	1	-	-	1	x	3
GRÜNE und andere.....	47	18	1	4	12	3	6	3
FDP und andere.....	10	4	2	-	-	2	1	1
ÖDP und andere.....	11	4	5	x	x	x	x	2
REP und andere.....	x	x	x	x	x	x	x	x
DIE LINKE und andere.....	-	-	x	x	x	-	x	x
BP und andere.....	1	-	1	x	x	x	x	x
AfD und andere.....	x	x	x	x	x	x	x	x
PIRATEN und andere.....	x	x	x	x	x	x	x	x
übrige gemeinsame Wahlvorschläge.....	41	7	17	3	2	2	4	6
<b>Insgesamt</b>	<b>6 042</b>	<b>1 827</b>	<b>648</b>	<b>552</b>	<b>593</b>	<b>635</b>	<b>883</b>	<b>904</b>

\*) Betrifft die Landesvereinigung FREIE WÄHLER Bayern.

## Abbildungen

1. Wahlbeteiligung bei der Wahl der Stadträte in den kreisfreien Städten und bei der Wahl der Kreistage in den Landkreisen Bayerns
2. CSU/CSU und andere: Stimmenanteile bei der Wahl der Stadträte in den kreisfreien Städten und bei der Wahl der Kreistage in den Landkreisen Bayerns
3. SPD/SPD und andere: Stimmenanteile bei der Wahl der Stadträte in den kreisfreien Städten und bei der Wahl der Kreistage in den Landkreisen Bayerns
4. Wählergruppen/Wählergruppen und andere: Stimmenanteile bei der Wahl der Stadträte in den kreisfreien Städten und bei der Wahl der Kreistage in den Landkreisen Bayerns
5. Stimmenmehrheiten bei der Wahl der Stadträte in den kreisfreien Städten und bei der Wahl der Kreistage in den Landkreisen Bayerns
6. Wahlbeteiligung und Stimmenanteile bei der Wahl der Stadträte in den kreisfreien Städten und bei der Wahl der Kreistage in den Landkreisen Bayerns seit 1946
7. Sitzverteilung bei der Wahl der Stadträte in den kreisfreien Städten und bei der Wahl der Kreistage in den Landkreisen Bayerns seit 1946
8. Wahlbeteiligung bei der Wahl der Gemeinderäte in den Gemeinden Bayerns
9. CSU/CSU und andere: Stimmenanteile bei der Wahl der Gemeinderäte in den Gemeinden Bayerns
10. SPD/SPD und andere: Stimmenanteile bei der Wahl der Gemeinderäte in den Gemeinden Bayerns
11. Wählergruppen/Wählergruppen und andere: Stimmenanteile bei der Wahl der Gemeinderäte in den Gemeinden Bayerns
12. Sitzmehrheiten im Gemeinderat bei der Wahl der Gemeinderäte in den Gemeinden Bayerns
13. Wahlbeteiligung und Stimmenanteile bei der Wahl der Stadträte in den kreisfreien Städten und bei der Wahl der Gemeinderäte in den kreisangehörigen Gemeinden Bayerns seit 1966
14. Sitzverteilung bei der Wahl der Stadträte in den kreisfreien Städten und bei der Wahl der Gemeinderäte in den kreisangehörigen Gemeinden Bayerns seit 1966
15. Musterstimmzettel  
Oberbürgermeister, erster Bürgermeister, Stadtrat, Gemeinderat
16. Musterstimmzettel  
Kreistag, Landrat

Abb. 1

**Wahlbeteiligung bei der Wahl der Stadträte in den kreisfreien Städten und bei der Wahl der Kreistage in den Landkreisen Bayerns in Prozent**

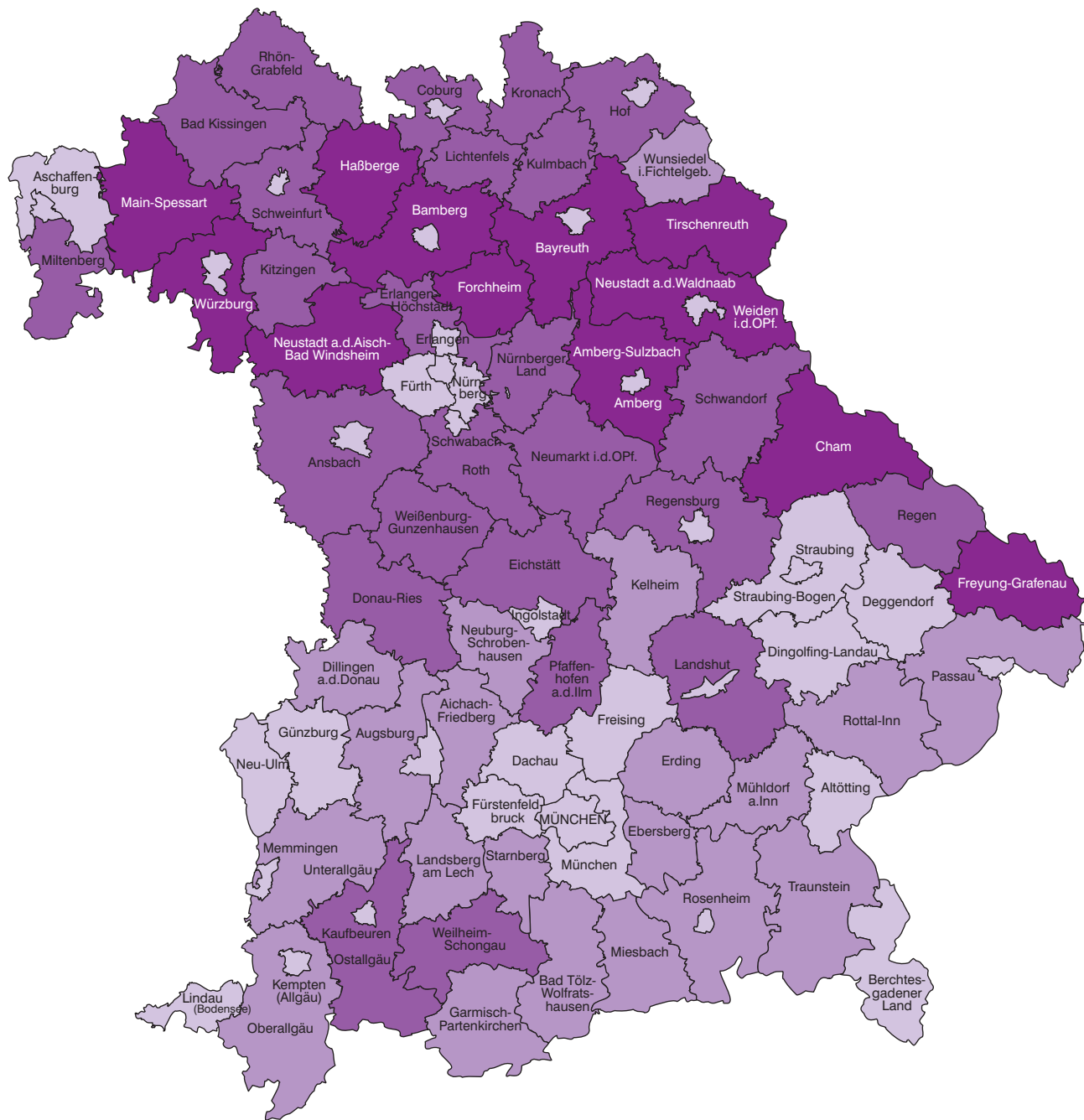

Wahlbeteiligung in Prozent

	bis unter 55,0
	55,0 bis unter 60,0
	60,0 bis unter 65,0
	65,0 oder mehr

Häufigkeit

39	Minimum: Lkr Fürth	29,0 %
20	Maximum: Lkr Neustadt a.d.Waldnaab	70,6 %
25	<b>Bayern:</b>	<b>54,7 %</b>
12		

Abb. 2

**CSU/CSU und andere: Stimmenanteile bei der Wahl der Stadträte in den kreisfreien Städten und bei der Wahl der Kreistage in den Landkreisen Bayerns in Prozent**

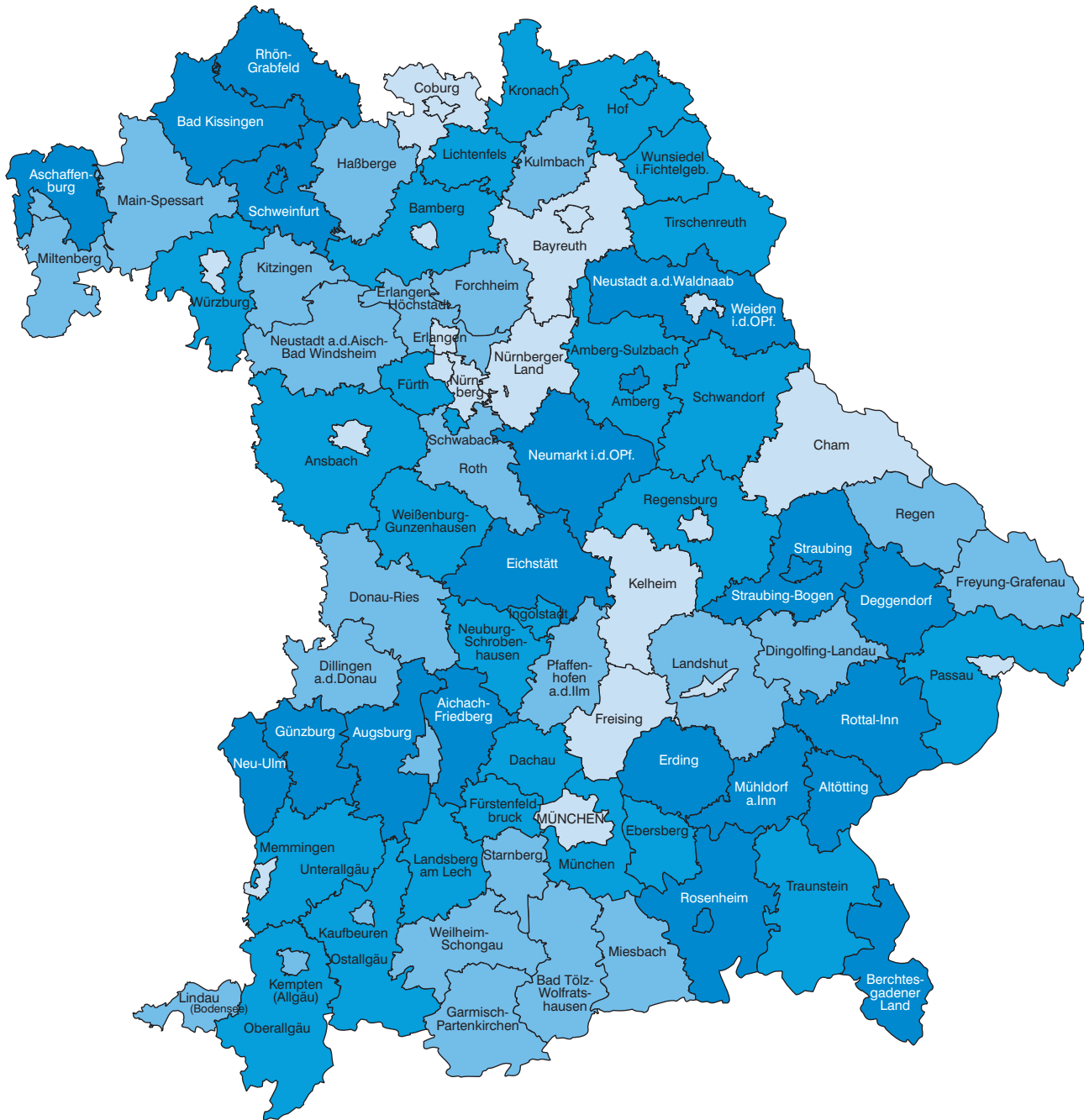

Stimmenanteile in Prozent

	bis unter 35,0
	35,0 bis unter 40,0
	40,0 bis unter 45,0
	45,0 oder mehr

Häufigkeit

20	Minimum: Krfr. St Fürth	24,8 %
26	Maximum: Krfr. St Straubing	53,6 %
27	<b>Bayern:</b>	<b>39,8 %</b>
23		

Abb. 3

**SPD/SPD und andere: Stimmenanteile bei der Wahl der Stadträte in den kreisfreien Städten und bei der Wahl der Kreistage in den Landkreisen Bayerns in Prozent**

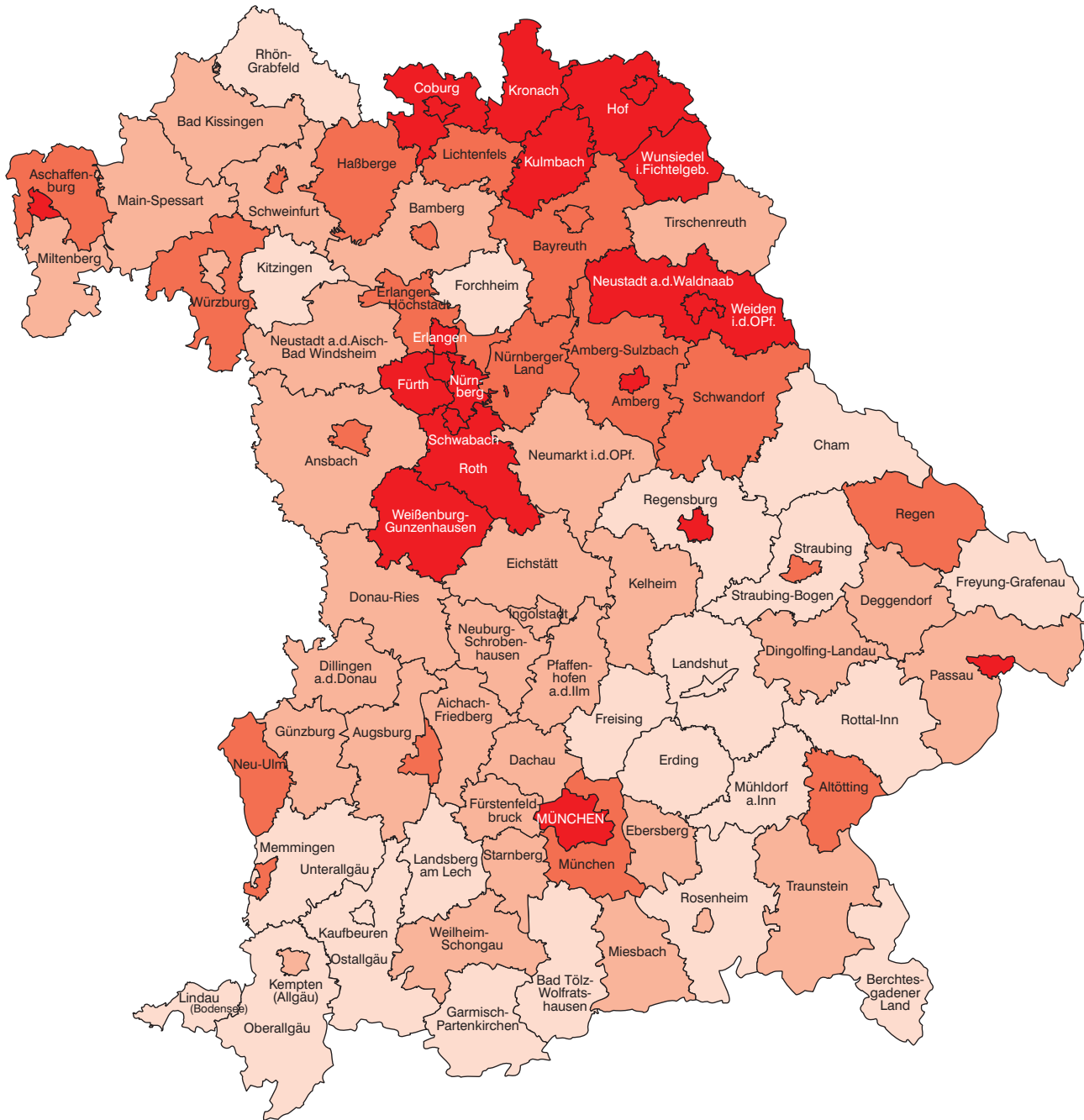

Stimmenanteile  
in Prozent

	bis unter 15,0
	15,0 bis unter 20,0
	20,0 bis unter 25,0
	25,0 oder mehr

Häufigkeit

23
32
20
21

Minimum:	Lkr Cham	8,1 %
Maximum:	Krfr. St Fürth	51,1 %
<b>Bayern:</b>		<b>20,6 %</b>



Abb. 4

**Wählergruppen/Wählergruppen und andere: Stimmenanteile bei der Wahl der Stadträte in den kreisfreien Städten und bei der Wahl der Kreistage in den Landkreisen Bayerns in Prozent**

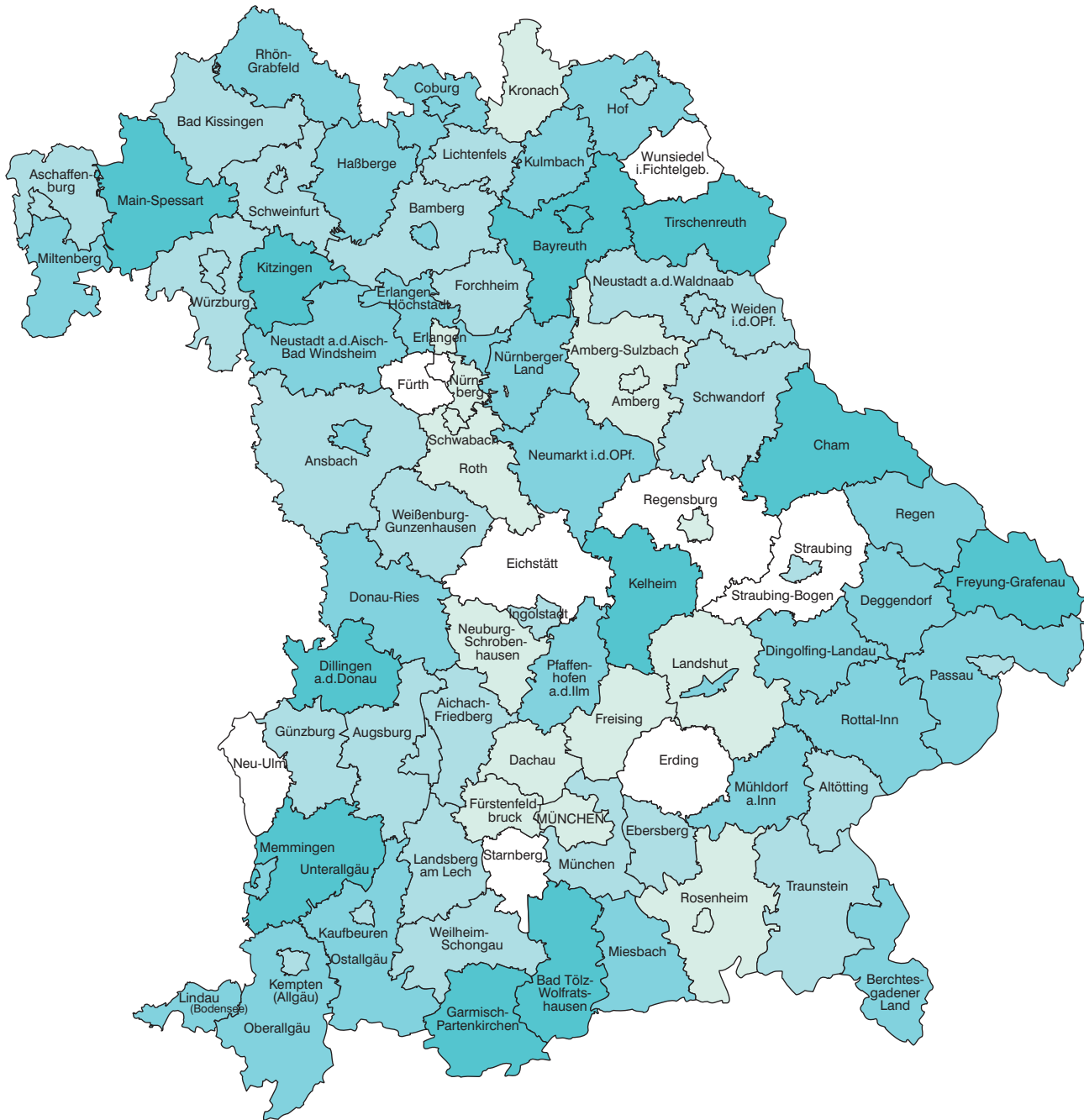

Stimmenanteile  
in Prozent

	kein Wahlvorschlag
	bis unter 10,0
	10,0 bis unter 20,0
	20,0 bis unter 30,0
	30,0 oder mehr

Häufigkeit

9	Minimum: Lkr Roth	2,1 %
16	Maximum: Lkr Cham	42,2 %
31	<b>Bayern:</b>	<b>15,7 %</b>
28		
12		

Abb. 5  
**Stimmenmehrheiten bei der Wahl der Stadträte in den kreisfreien Städten und bei der Wahl der Kreistage in den Landkreisen Bayerns in Prozent**

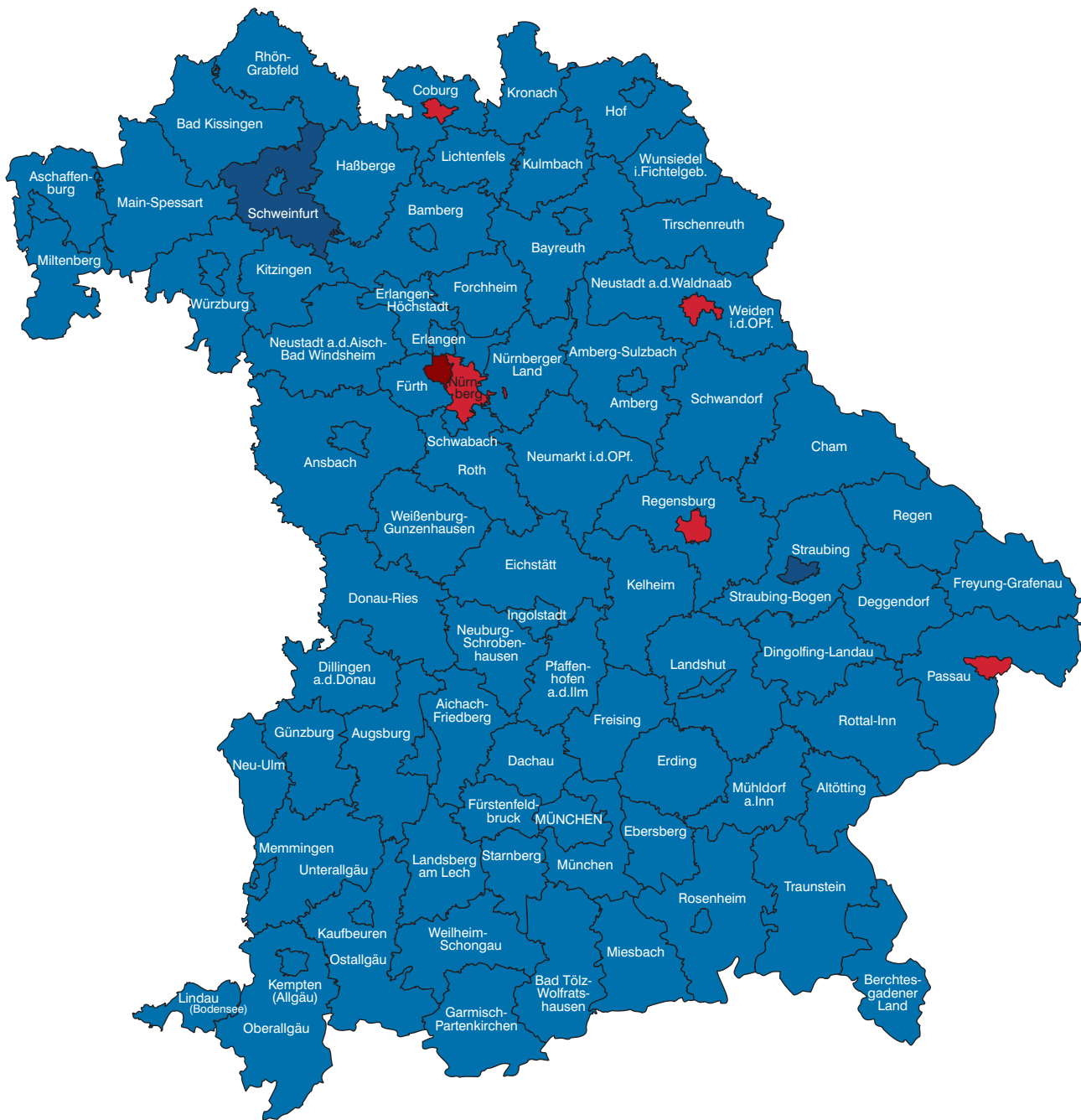

Stimmenmehrheiten in Prozent

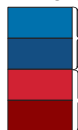

CSU/CSU und andere	bis unter 50,0	88
CSU/CSU und andere	50,0 oder mehr	2
SPD/SPD und andere	bis unter 50,0	5
SPD/SPD und andere	50,0 oder mehr	1

Häufigkeit

CSU/CSU und andere	
Minimum: Krfr. St Fürth	24,8 %
Maximum: Krfr. St Straubing	53,6 %
SPD/SPD und andere	
Minimum: Lkr Cham	8,1 %
Maximum: Krfr. St Fürth	51,1 %

Abb. 6

**Wahlbeteiligung und Stimmenanteile bei der Wahl der Stadträte in den kreisfreien Städten und bei der Wahl der Kreistage in den Landkreisen Bayerns seit 1946**  
in Prozent



Abb. 7

**Sitzeverteilung bei der Wahl der Stadträte in den kreisfreien Städten und bei der Wahl der Kreistage in den Landkreisen Bayerns seit 1946**

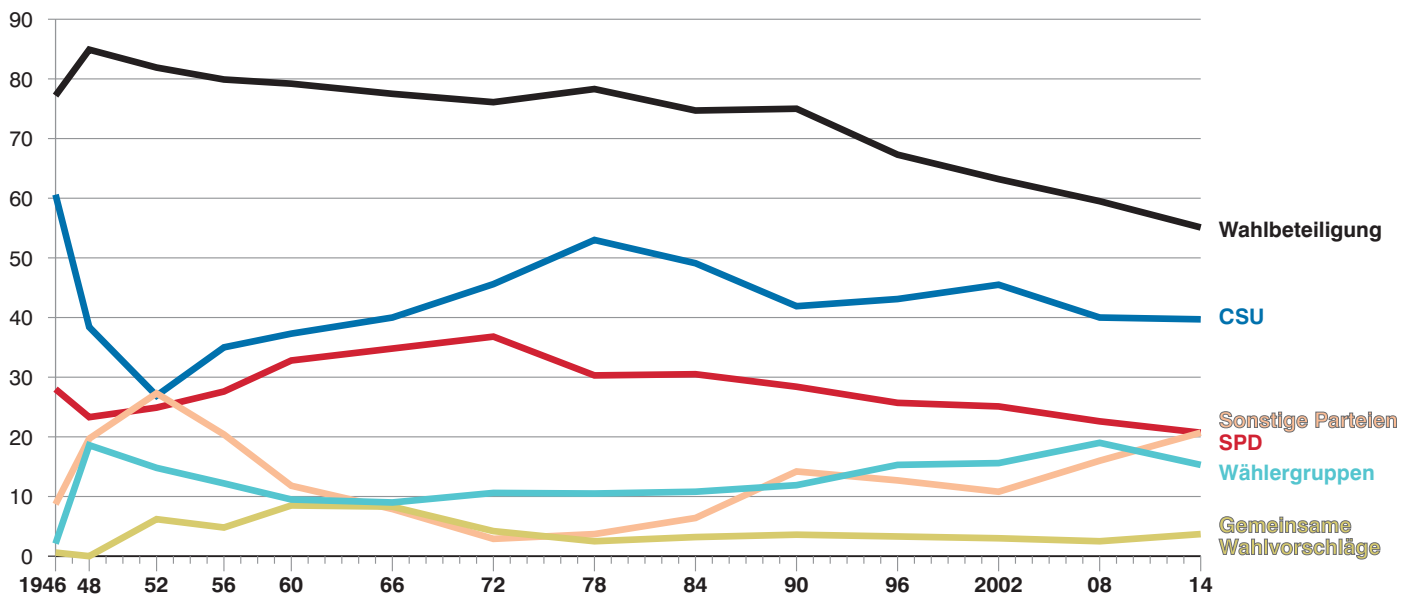

Abb. 8

**Wahlbeteiligung bei der Wahl der Gemeinderäte in den Gemeinden Bayerns  
in Prozent**

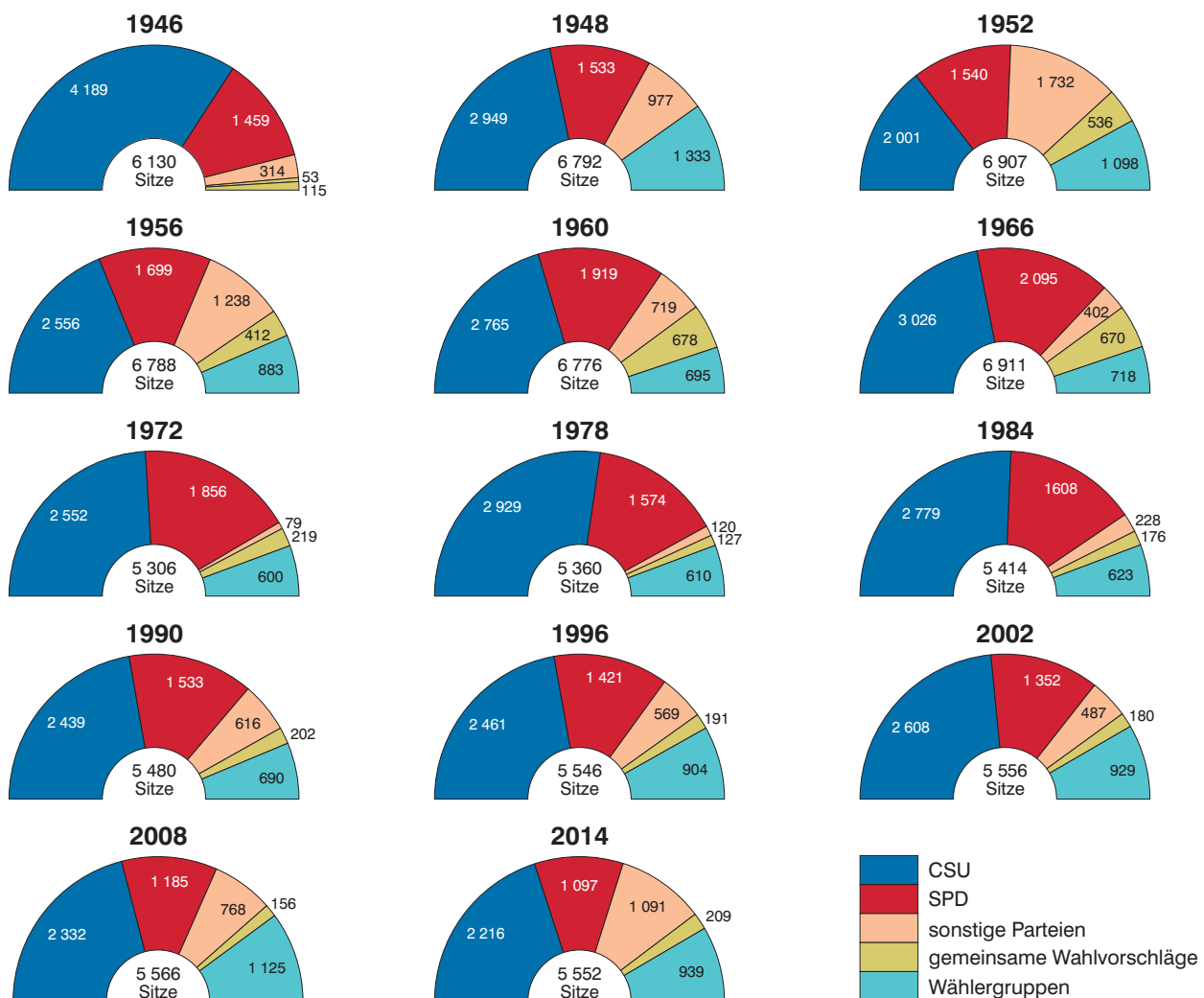
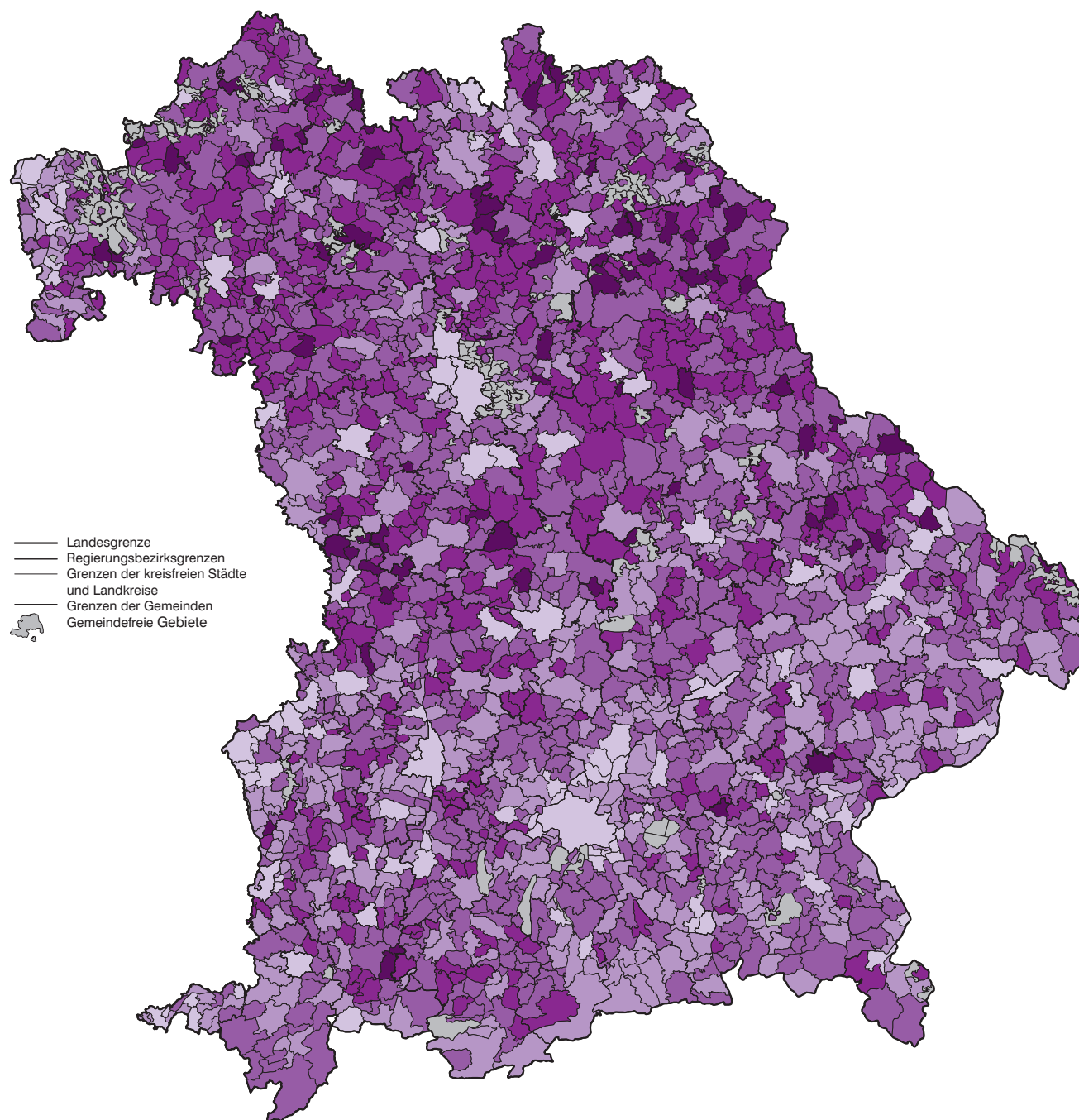

Wahlbeteiligung  
in Prozent

Wahlbeteiligung in Prozent	Häufigkeit
bis unter 50,0	122
50,0 bis unter 60,0	473
60,0 bis unter 70,0	845
70,0 bis unter 80,0	533
80,0 oder mehr	83

Minimum: Krfr. St Aschaffenburg 37,1 %  
 Maximum: Wattendorf 91,7 %  
**Bayern: 55,2 %**

Abb. 9

**CSU/CSU und andere: Stimmenanteile bei der Wahl der Gemeinderäte in den Gemeinden Bayerns in Prozent**

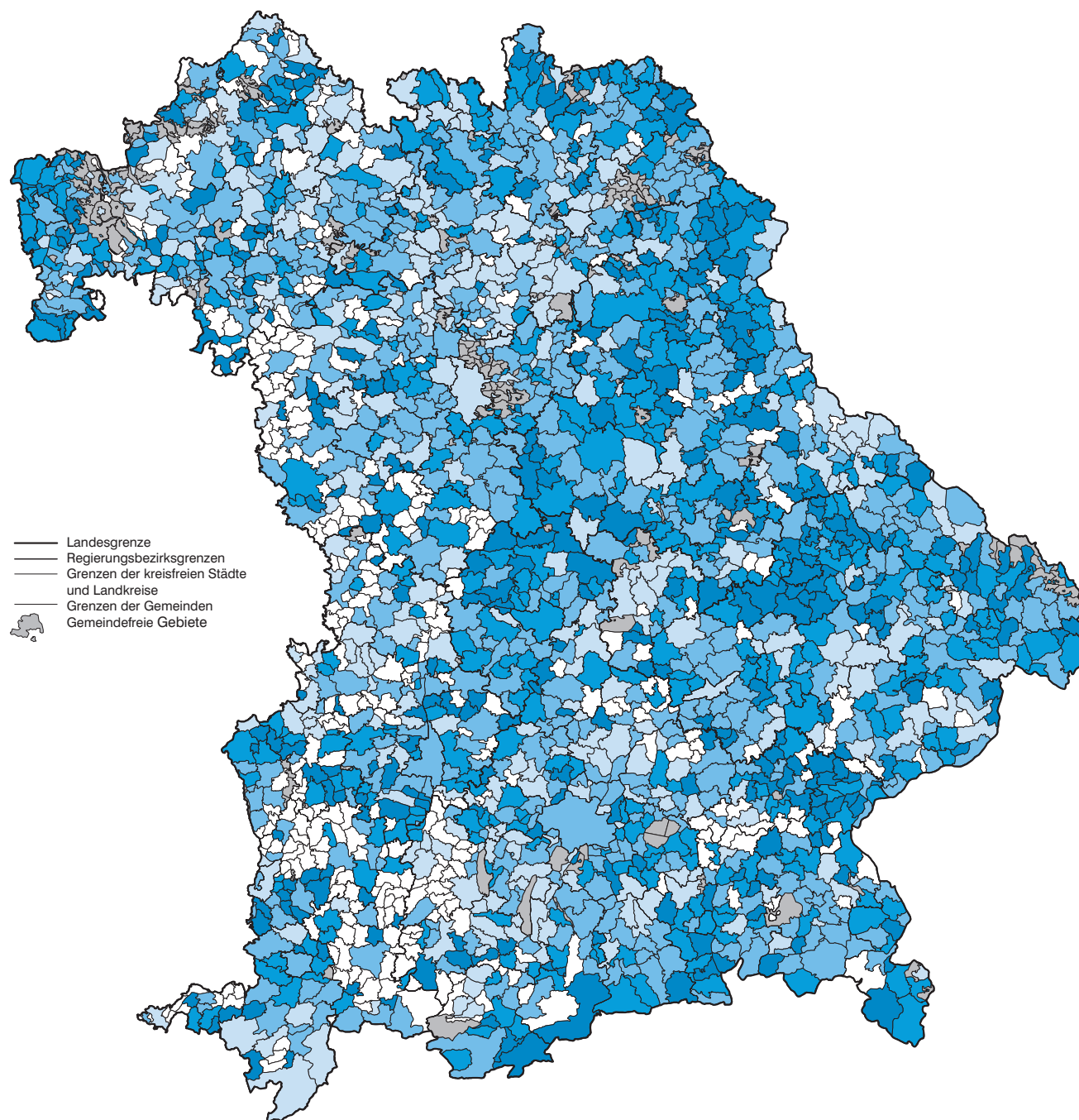

Stimmenanteile  
in Prozent

Stimmenanteil	Häufigkeit
kein Wahlvorschlag	371
bis unter 30,0	351
30,0 bis unter 40,0	569
40,0 bis unter 50,0	420
50,0 oder mehr	345

Minimum: Hallerndorf 3,8 %  
 Maximum: Sachsenkam, Winterrieden 100,0 %  
**Bayern: 34,9 %**

Abb. 10

**SPD/SPD und andere: Stimmenanteile bei der Wahl der Gemeinderäte in den Gemeinden Bayerns in Prozent**

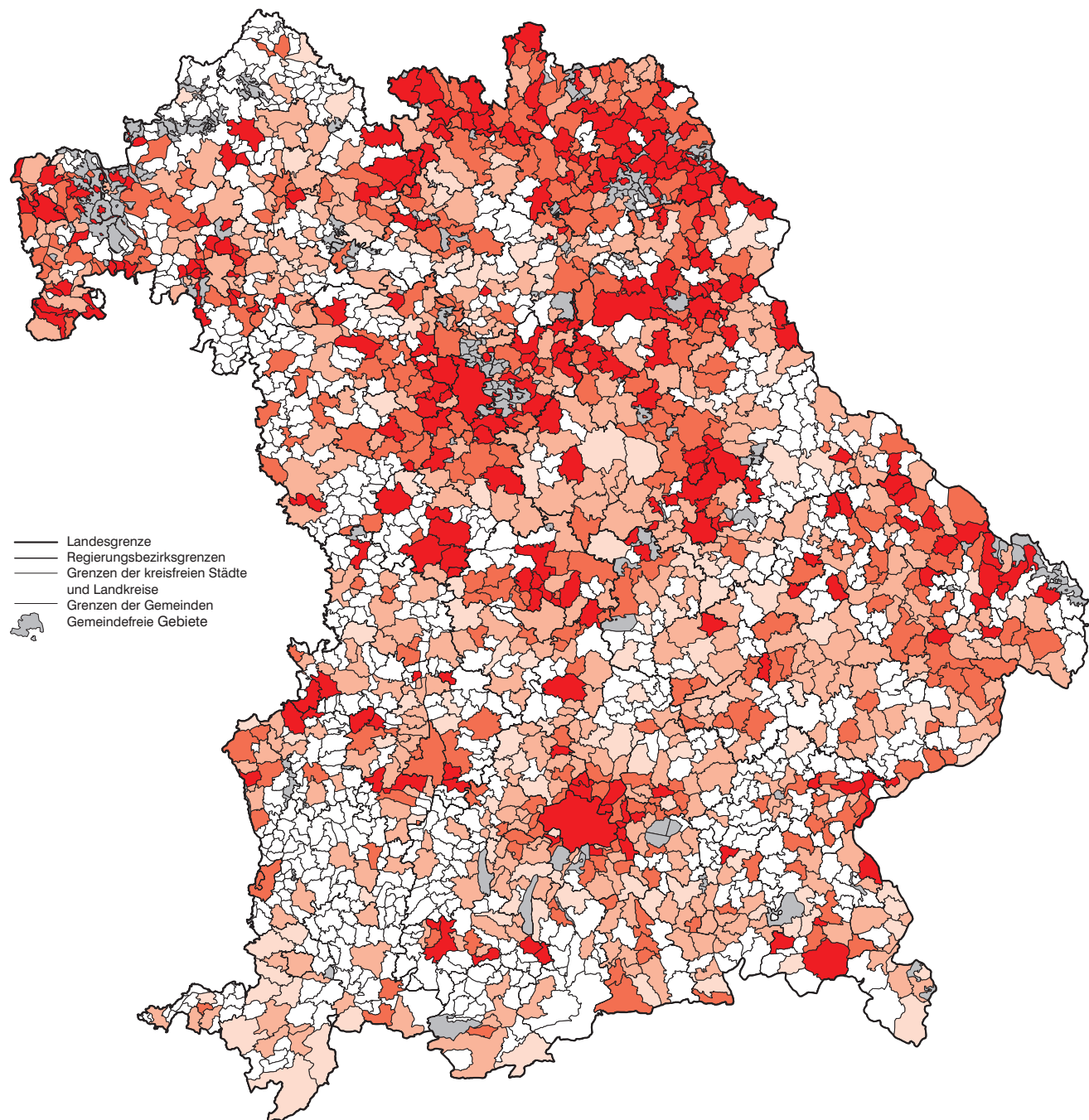

Stimmenanteile in Prozent

	kein Wahlvorschlag
	bis unter 10,0
	10,0 bis unter 20,0
	20,0 bis unter 30,0
	30,0 oder mehr

Häufigkeit

882	Minimum: Eggolsheim	2,1 %
130	Maximum: Baar (Schwaben)	99,5 %
438	<b>Bayern:</b>	<b>19,8 %</b>
330		
276		

Abb. 11

**Wählergruppen/Wählergruppen und andere: Stimmenanteile bei der Wahl der Gemeinderäte  
in den Gemeinden Bayerns  
in Prozent**

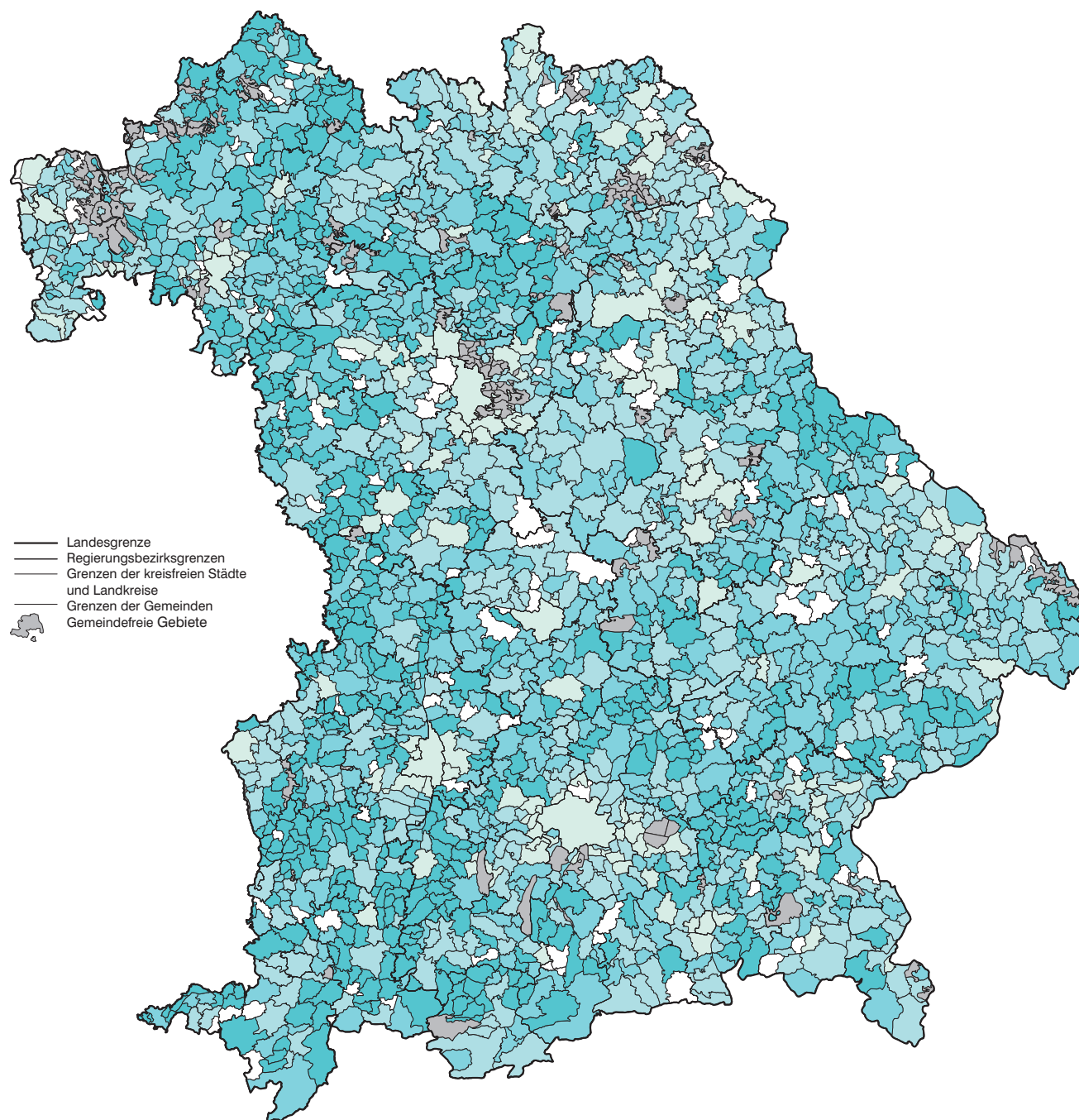

Stimmenanteile  
in Prozent

Stimmenanteil	Häufigkeit
kein Wahlvorschlag	127
bis unter 20,0	155
20,0 bis unter 40,0	599
40,0 bis unter 60,0	546
60,0 oder mehr	629

Minimum: Krfr St. München 3,9 %  
Maximum: 248 Gemeinden 100,0 %  
**Bayern: 33,6 %**

Abb. 12

**Sitzmehrheiten im Gemeinderat bei der Wahl der Gemeinderäte in den Gemeinden Bayerns**

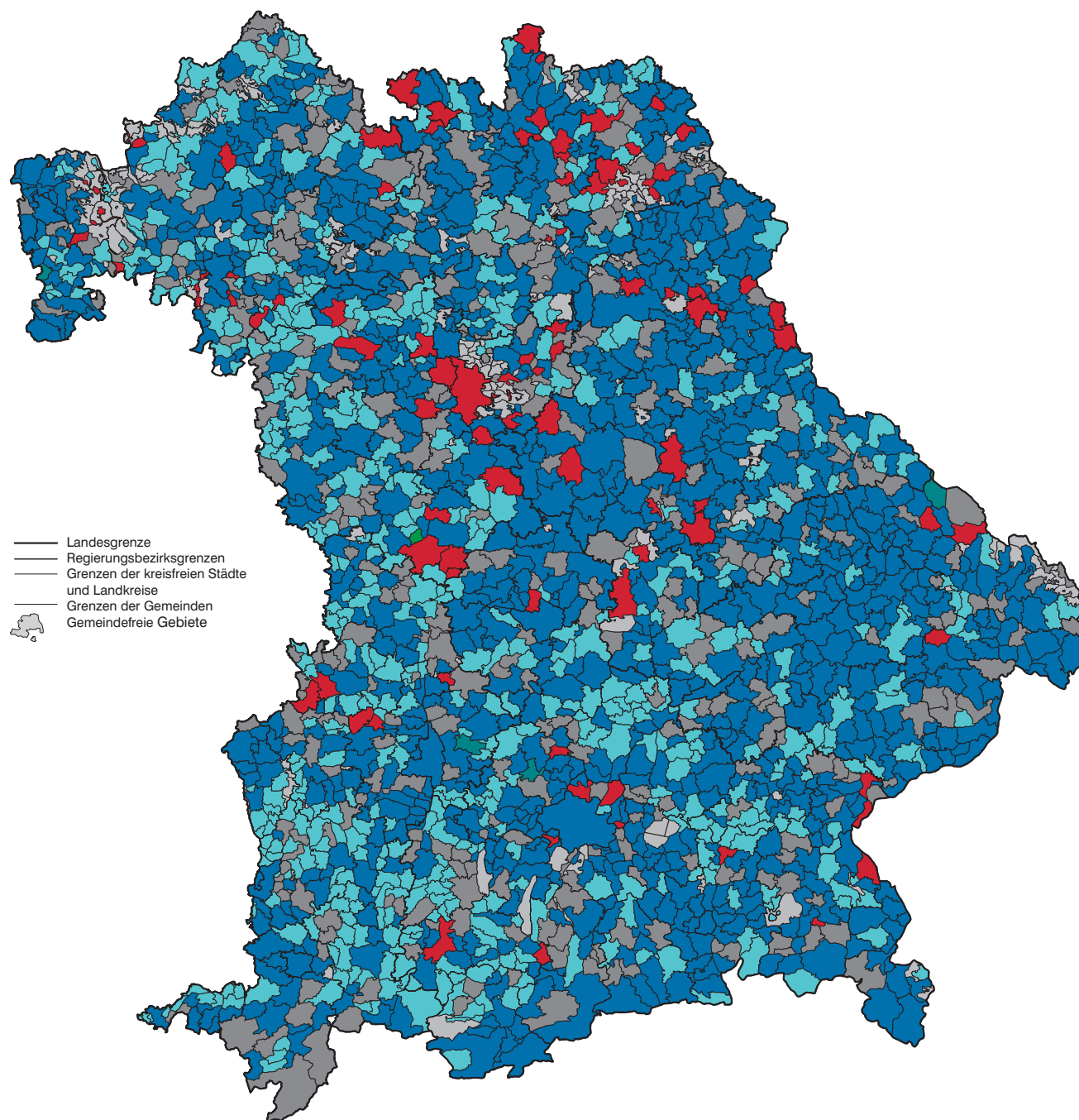

Sitzmehrheit	Häufigkeit
ohne Wahlvorschlag	1
CSU/CSU und andere	988
SPD/SPD und andere	91
FREIE WÄHLER Bayern/FREIE WÄHLER Bayern und andere	4
GRÜNE/GRÜNE und andere	1
Wählergruppe/Wählergruppe und andere	590
2 oder mehr Wahlvorschläge mit gleicher Sitzzahl	381



Abb. 13

**Wahlbeteiligung und Stimmenanteile bei der Wahl der Stadträte in den kreisfreien Städten und bei der Wahl der Gemeinderäte in den kreisangehörigen Gemeinden Bayerns seit 1966 in Prozent**



Abb. 14

**Sitzeverteilung bei der Wahl der Stadträte in den kreisfreien Städten und bei der Wahl der Gemeinderäte in den kreisangehörigen Gemeinden Bayerns seit 1966**

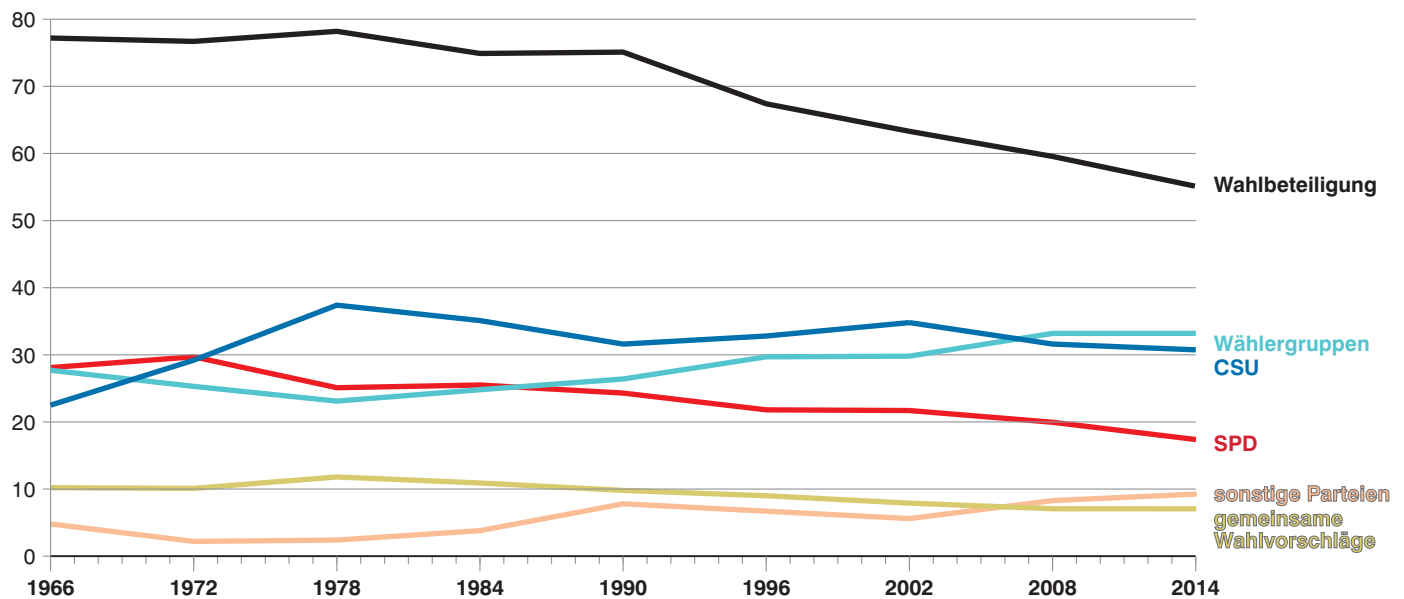

Abb. 15

Musterstimmzettel
Oberbürgermeister, erster Bürgermeister, Stadtrat, Gemeinderat

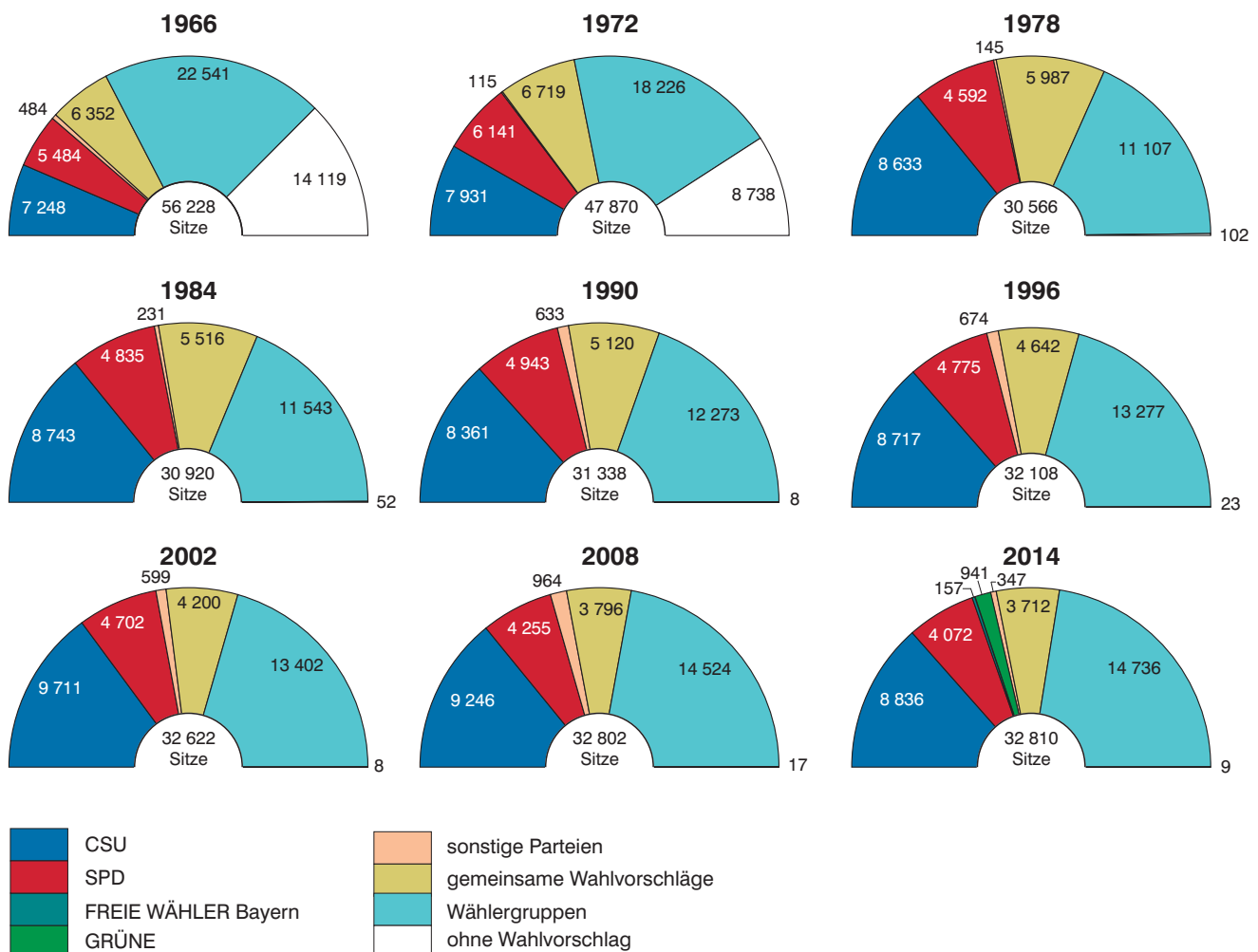
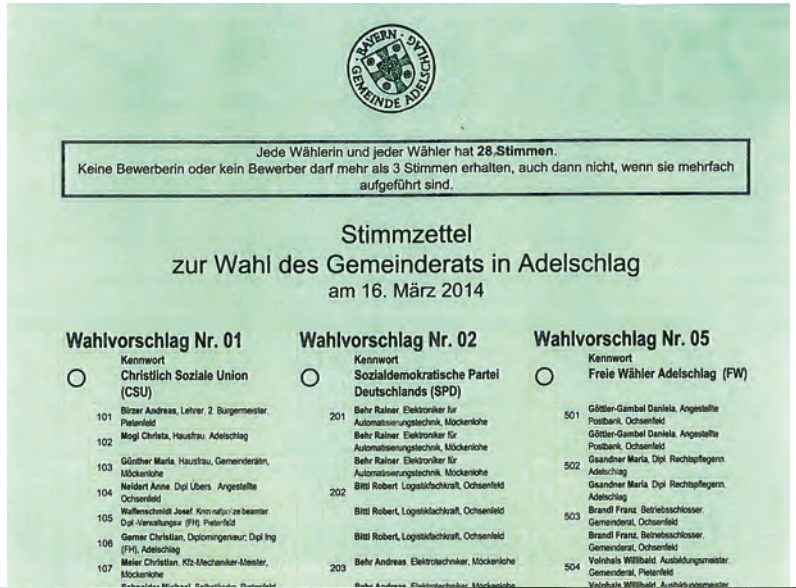
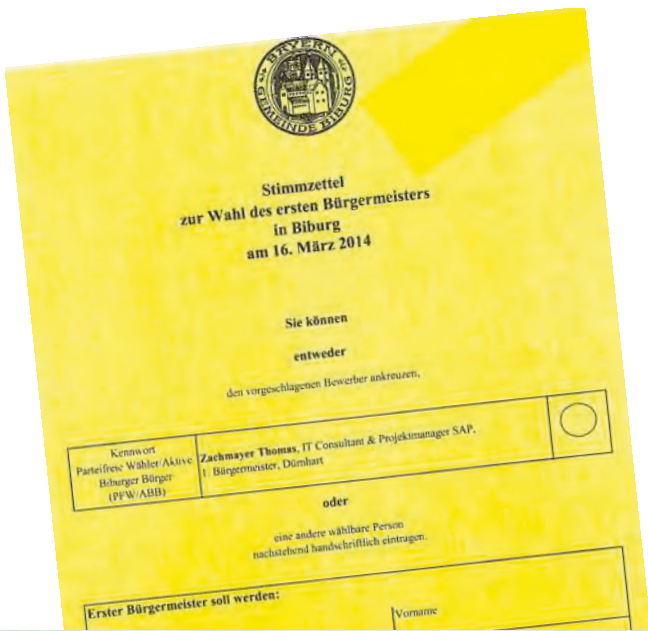

Stimmzettel zur Wahl des ersten Bürgermeisters in Burgthann am 16. März 2014. This section contains multiple overlapping ballot papers for various municipalities including Burgthann, Tauberrettersheim, and Amberg, showing candidate lists and voting instructions.

Abb. 16  
Musterstimmzettel  
Kreistag, Landrat



# Stimmzettel

zur Wahl des Kreistags im Landkreis Lindau (Bodensee) am 16. März 2014

Jede Wählerin und jeder Wähler hat 60 Stimmen. Keine Bewerberin oder kein Bewerber darf mehr als 3 Stimmen erhalten, auch dann nicht, wenn sie mehrfach auf

**Wahlvorschlag Nr. 1**

**Kennwort:**  
Christlich-Soziale Union in Bayern e.V. (CSU)

101 Rottler Eberhard, Rechtsanwalt, Weiler-Simmerberg, MdL, Kreisrat, Gemeinderat
102 Schober Karl, selbst. Handwerksmeister, Lindau, 2. Bürgermeister, Kreisrat
103 Pfanner Ulrich, 1. Bürgermeister, Scheidegg, Kreisrat
104 Kraft Daniele, Polizeiangestellte i. R., Lindau, Kreisrätin, Stadträtin
105 Wurm Dieter, Sportlehrer, Lindenberg, Kreisrat, Stadtrat
106 Hotz Mathias, Rechtsanwalt, Lindau
107 Novy-Rankl Kathrin, Kita-Leiterin, Weiler-Simmerberg, Kreisrätin
108 Schmid Sabine, Bankkauffrau, Wasserburg, Gemeinderätin
109 Kreitmeir Hermann, selbst. Kaufmann, Lindau, Kreisrat, Stadtrat
110 Goebel Thomas, Studiendirektor, Lindenberg
111 Dr. med. Adams Klaus, Facharzt für Kinder- und Jugendmedizin, Bodolz
112 Matzner Walter, 1. Bürgermeister, Sigmarszell, Kreisrat
113 Mader Margarete, Erzieherin, Röhrenbach, Kreisrätin
114 Janisch Rudi, Altbürgermeister, Heimenkirch, Kreisrat
115 Buhmann Johannes, Bankkaufmann, Gettratz, 1. Bürgermeister, Kreisrat
116 Stiefenhofer Andre, ...
117 Bentz Matthias, ...
118 Krauß Rainer, Dip...
119 Reisinger Frank, ...
120 Bernhard Bruno, ...
121 Oleksuk Gerhard, ...
122 Giebl Uwe, Dip...
123 Eugler Markus, ...
124 Pontes Hanne, ...
125 Bühler Oskar, ...
126 Heiling Chris, ...
127 Knauts Christ, ...
128 Dr. agr. Horn, ...
129 Kaarg Elmar, ...
130 Holderied F, ...
131 Freilberg R, ...
132 Fundele A, ...
133 Leuze And, ...
134 Straub G, ...
135 Fenebert, ...
136 Jörgen R, ...
137 Dr.-Ing, ...
138 Schmid, ...
139 Kretz H, ...
140 ...

**Wahlvorschlag Nr. 2**

**Kennwort:**  
Sozialdemokratische Partei Deutschlands (SPD)

201 Dr. jur. Birk Uwe-Wolfram, Rechtsanwalt, Lindau, 3. Bürgermeister, Kreisrat
202 Krämer-Kubas Barbara, Studiendirektorin a. D., Lindau, stellv. Landrätin
203 Lorenz Winfried, Dipl.-Ing. (FH), Ingenieur für Feinwerktechnik, Lindenberg
204 Eiler-Wiedemann Angelika, Lehrerin, Lindenberg, Kreisrätin
205 Rädler Hans, Postbeamter, Scheidegg, 3. Bürgermeister, Kreisrat
206 Nälte Dagmar, Krankenschwester E.R., Heimenkirch
207 Kees Helmut, Oberstudienrat a. D., Lindau
208 Eitel-Schmid Rose, Kinderärztin, Lindenberg, Kreisrätin
209 Ilg Gerd, Postbeamter, Weiler-Simmerberg, 3. Bürgermeister
210 Sigolotto Claudia, staatl. anerk. Sozialwirtin, Lindau, Kreisrätin
211 Böller Helmut, Techn. Fernmeldeamtmann a. D., Lindenberg, Kreisrat, Stadtrat
212 Bürgy-Denzer Ingrid, Verwaltungsangestellte, Scheidegg
213 Hamann Winfried, Vertriebsrepräsentant, Lindau
214 Epp Christina, Hebamme, Lindenberg, Kreisrätin
215 Götz Michael, Polizeibeamter, Weiler-Simmerberg, Gemeinderat
216 Weik-Hamann Uta, Studiendirektorin, Lindau
217 Föhner Josef, Bauhelfer, Röhrenbach, Kreisrat

**Wahlvorschlag Nr. 4**

**Kennwort:**  
BÜNDNIS 90/DIE GRÜNEN (GF)

401 Thiesen Christiane, Dipl.-Soz.päd. (FH), Supene
402 Schabronath Christian, Informationstechniker, i
403 Mäckle-Jansen Birgit, Obstbaumeisterin, Lindau
404 Riedel Steffen, Dipl.-Ing. (FH), Energieberater, Li
405 Dr. med. Lorenz-Meyer Ulrike, Ärztin, Lindau, i
406 Kühnel Thomas, Systemtechniker, Lindenberg, Ki
407 Trautmann Antan, selbst. Hard- und Software
408 Dr. med. Tegtmeyer-Metzendorf Harald, Kinder-
409 Heinrich Petes, Zimmermeister, Röhrenbach
410 Ländl Georg, Dipl.-Ing. (FH), Umweltpädagoge, B
411 Göhl Barbara, Dipl.-Soz.arb. (FH), Sozialarbeiteri
412 Stoll Hans-Joachim, Dipl.-Soz.arb. (FH), Soziala
413 Kraft Jürgen, Dipl.-Ing. (FH), Ingenieur für Wirtsu
414 Einsle Martin, Fliesenleger, Lindenberg, Stadtrat
415 Strauß Max, Installateur, Lindau, Kreisrat, Stadtr
416 Kiss Alexander, Rechtsanwalt, Lindau, Kreisrat,

**Stimmzettel zur Wahl des Landrats im Landkreis Regensburg am 16. März 2014**

Auf dem Stimmzettel darf nur ein Bewerber oder eine Bewerberin angekreuzt werden.

Wahlvorschlag Nr. 01 Kennwort: Christlich-Soziale Union in Bayern e.V. CSU	<b>Aumer Peter</b> MBA, Dipl.-Betriebswirt (FH), Bundestagsabgeordneter a. D., Kreisrat, Marktgemeinderatsmitglied, Regensburg	<input type="radio"/>
Wahlvorschlag Nr. 02 Kennwort: Sozialdemokratische Partei Deutschlands SPD	<b>Wolf Paula</b> Fachverkäuferin i.R., Kreisrätin, Marktgemeinderatsmitglied, Disenbach, Regensburg	<input type="radio"/>
Wahlvorschlag Nr. 03 Kennwort: FREIE WÄHLER	<b>Schweiger Tanja</b> Dipl.-Kauffrau (Univ.), Landtagsabgeordnete, Kreisrätin, Gemeinderatsmitglied, Pettendorf	<input type="radio"/>
Wahlvorschlag Nr. 04 Kennwort: BÜNDNIS 90/DIE GRÜNEN GRÜNE	<b>Scharfberg Maria</b> Landtagsabgeordnete a. D., Kreisrätin, Marktgemeinderatsmitglied, Laaber	<input type="radio"/>
Wahlvorschlag Nr. 05 Kennwort: Ökologisch-Demokratische Partei / Partei Freie Umweltschützer ÖDP/PU	<b>Lang Klaus-Dieter</b> Krankenpfleger, Moosham, Mintraching	<input type="radio"/>
Wahlvorschlag Nr. 06 Kennwort: Freie Demokratische Partei FDP	<b>Potschaski Stefan</b> Master Wirtschaftspädagogik (Univ.), Dipl.-Betriebswirt (FH), Studienrat, Regensburg	<input type="radio"/>

**Stimmzettel zur Wahl des Landrats im Landkreis Dingolfing-Landau am 16. März 2014**

Sie können entweder den vorgeschlagenen Bewerber ankreuzen,

Kennwort: Sozialdemokratische Partei Deutschlands (SPD)	<b>Trapp Heinrich, Landrat,</b> Reisbach, Griesbach	<input type="radio"/>
---	--	-----------------------

oder eine andere wählbare Person nachstehend handschriftlich eintragen.

<b>Landrat soll werden:</b>	Vorname
Familienname	Gemeinde
Beruf oder Stand	

## Veröffentlichungen zur Kommunalwahl in Bayern am 16. März 2014

Bestellnummer	Titel	Erscheinungstermin
B73203	Wahlkreisvorschläge, Bewerber	März 2014
B73313	Vorläufige Ergebnisse: Wahl der ersten Bürgermeister/ Oberbürgermeister in Gemeinden mit mehr als 10 000 Einwohnern, Wahl der Landräte	17. März 2014
B73323	Vorläufige Ergebnisse der Stichwahlen am 30. März 2014: Wahl der ersten Bürgermeister/Oberbürgermeister in Gemeinden mit mehr als 10 000 Einwohnern, Wahl der Landräte	31. März 2014
B73403	Vorläufige Ergebnisse: Wahl der Stadträte in den Kreisfreien Städten, Wahl der Kreistage in den Landkreisen, Wahl der ersten Bürger- meister/Oberbürgermeister in den kreisangehörigen Gemeinden (Zusammenstellung nach Regierungsbezirken)	März 2014
B73503	Endgültige Ergebnisse: Wahl der Stadträte in den kreisfreien Städten, Wahl der Kreistage in den Landkreisen	Juli 2014
B73613	Endgültige Ergebnisse: Tabellen, Regionalergebnisse, Schaubilder	September 2015
B73623	Kommunalwahlen in Bayern 1946 bis 2014	Herbst 2015
B73703	Oberbürgermeister in den Kreisfreien Städten und Landräte in den Landkreisen Bayerns am 1. Mai 2014	Juli 2014

## Veröffentlichungen zu Wahlen in Bayern seit 1946

Bestellnummer	Titel	Erscheinungsform
B70012	Ergebnisse der Landtags-, Bundestags- und Europawahlen je Regionaleinheit (Gemeinde, Kreis, Regierungsbezirk, Bayern)	Druckausgabe
B7001B	Ergebnisse der Landtags-, Bundestags- und Europawahlen je Regionaleinheit (Gemeinde, Kreis, Regierungsbezirk, Bayern)	Datei-Ausgabe (PDF-Format)
B7001A	Ergebnisse der Landtags-, Bundestags- und Europawahlen für alle 2056 Gemeinden Bayerns sowie – aufsummiert – für 71 Landkreise, 7 Regierungsbezirke und Bayern	DVD (PDF-Format)



Umfangreiche Informationen zu Wahlen in  
Bayern sind im Internet verfügbar unter  
[www.wahlen.bayern.de](http://www.wahlen.bayern.de)

## Publikationsservice

Das Bayerische Landesamt für Statistik veröffentlicht jährlich über 400 Publikationen. Das aktuelle Veröffentlichungsverzeichnis ist im Internet als Datei verfügbar, kann aber auch als Druckversion kostenlos zugesandt werden.

### Kostenlos

ist der Download der meisten Veröffentlichungen, z.B. von Statistischen Berichten (PDF- oder Excel-Format).

### Kostenpflichtig

sind alle Printversionen (auch von Statistischen Berichten), Datenträger und ausgewählte Dateien (z.B. von Verzeichnissen, von Beiträgen, vom Jahrbuch).

### Newsletter Veröffentlichungen

Die Themenbereiche können individuell ausgewählt werden. Über Neuerscheinungen wird aktuell informiert.

### Webshop

Alle Veröffentlichungen sind im Internet verfügbar unter  
[www.statistik.bayern.de/veroeffentlichungen](http://www.statistik.bayern.de/veroeffentlichungen)

Aktuelle  
Veröffentlichungen  
unter  
[q.bayern.de/webshop](http://q.bayern.de/webshop)



## Statistisches Jahrbuch für Bayern 2014

Das Statistische Jahrbuch für Bayern ist das Standardwerk der amtlichen Statistik in Bayern seit 1894. Umfassend und informativ bietet es jährlich die aktuellsten Statistikdaten über Land, Leben, Leute, Politik, Wissenschaft und Wirtschaft in Bayern an.

Auf über 600 Seiten enthält es die wichtigsten Ergebnisse aller amtlichen Statistiken – in Form von Tabellen, Graphiken oder Karten – zum Teil mit langjährigen Vergleichsdaten und Zeitreihen. Ebenso werden ausgewählte wichtige Strukturdaten für Regierungsbezirke, kreisfreie Städte und Landkreise sowie Regionen Bayerns, aber auch für alle Bundesländer und die EU-Mitgliedstaaten dargestellt. Daten aus Statistiken anderer Dienststellen und Organisationen vervollständigen das Angebot.



### Preise

Buch 39,00 € | CD-ROM (PDF) 12,00 € | Buch+CD-ROM 46,00 €



## Bayern Daten 2014

Die Bayern Daten sind ein kleiner Auszug aus dem Statistischen Jahrbuch. Auf ca. 30 Seiten sind die wichtigsten bayerischen Strukturdaten aus Wirtschaft, Gesellschaft und Politik in Tabellen und Grafiken dargestellt.

### Preise

Heft 0,55 € | Datei kostenlos

**Bayerisches Landesamt für Statistik – Vertrieb**, St.-Martin-Straße 47, 81541 München  
Telefon 089 2119-3205 | Telefax 089 2119-3457 | [vertrieb@statistik.bayern.de](mailto:vertrieb@statistik.bayern.de)