



Kennziffer
A VI 5 j
2007

Statistische Berichte

Sozialversicherungspflichtig beschäftigte Arbeitnehmer in Bayern am 30. Juni 2007

Teil I der Ergebnisse der Beschäftigtenstatistik

Herausgegeben im
März 2008
Bestellnummer:
A65013 200700
Einzelpreis:
14,20 €



Bestellen im Internet

www.statistik.bayern.de/veroeffentlichungen/webshop

Kostenlos (Informationelle Grundversorgung)

Alle Statistischen Berichte können im Webshop kostenlos als PDF-Datei heruntergeladen werden.

Kostenpflichtig

Alle anderen Veröffentlichungen sind im Webshop kostenpflichtig.

Sie können dort sowohl als Datei (auch auf Datenträger) als auch als Druckausgabe bestellt werden. In diesen Fällen ist lediglich eine einmalige Anmeldung erforderlich.

Lieferung

- per Download (bei kostenlosen Dateien)
- per E-Mail (als PDF-Datei oder –soweit verfügbar– als XLS-Datei)
- per Post (in Printform oder als CD-ROM bzw. DVD)

Zeichenerklärung

0	mehr als nichts, aber weniger als die Hälfte der kleinsten in der Tabelle nachgewiesenen Einheit	()	Nachweis unter dem Vorbehalt, dass der Zahlenwert erhebliche Fehler aufweisen kann
-	nichts vorhanden oder keine Veränderung	p	vorläufiges Ergebnis
/	keine Angabe, da Zahl nicht sicher genug	r	berichtigtes Ergebnis
·	Zahlenwert unbekannt, geheimzuhalten oder nicht rechenbar	s	geschätztes Ergebnis
...	Angabe fällt später an	D	Durchschnitt
x	Tabellenfach gesperrt, da Aussage nicht sinnvoll	≙	entspricht

Auf- und Abrundungen

Im Allgemeinen ist ohne Rücksicht auf die Endsummen auf- bzw. abgerundet worden. Deshalb können sich bei der Summierung von Einzelangaben geringfügige Abweichungen zu den ausgewiesenen Endsummen ergeben. Bei der Aufgliederung der Gesamtheit in Prozent kann die Summe der Einzelwerte wegen Rundens vom Wert 100 % abweichen. Eine Abstimmung auf 100 % erfolgt im Allgemeinen nicht.

Impressum

Verleger, Herausgeber und Druck
Bayerisches Landesamt für Statistik und Datenverarbeitung
Neuhauser Straße 8, 80331 München
Briefanschrift: 80288 München

Bestellungen
Telefon 089 2119-205
Telefax 089 2119-457
E-Mail vertrieb@statistik.bayern.de
Internet www.statistik.bayern.de

© Bayerisches Landesamt für Statistik und Datenverarbeitung, München 2008
Alle Veröffentlichungen oder Daten sind Werke im Sinne § 2 Urheberrechtsgesetz. Die Verwendung, Vervielfältigung und/oder Verbreitung von Veröffentlichungen oder Daten gleich welchen Mediums (Print, Datenträger, Datei etc.) – auch auszugsweise – ist nur mit Quellenangabe gestattet. Sie bedarf der vorherigen Genehmigung bei Nutzung für gewerbliche Zwecke, bei entgeltlicher Verbreitung oder bei Weitergabe an Dritte sowie bei Weiterverbreitung über elektronische Systeme und/oder Datenträger. Sofern in den Produkten auf das Vorhandensein von Copyrightrechten Dritter hingewiesen wird, sind die in deren Produkten ausgewiesenen Copyrightbestimmungen zu wahren. Alle übrigen Rechte bleiben vorbehalten.

Inhaltsübersicht

Textteil	Seite
Vorbemerkungen	2
Methodische Erläuterungen	2
Begriffliche Erläuterungen	4
Schaubilder	
1. Von der Meldung des Arbeitgebers zur Statistik	8
2. Veränderung der sozialversicherungspflichtig Beschäftigten am Arbeitsort am 30. Juni 2007 gegenüber dem Vorjahresquartal in den kreisfreien Städten und Landkreisen Bayerns	9
3. Sozialversicherungspflichtig Beschäftigte am Arbeitsort in Bayern jeweils zum Quartalsende seit 1997	10
4. Sozialversicherungspflichtig Beschäftigte am Arbeitsort in Bayern am 30. Juni 2006 und 2007 nach Altersgruppen und Geschlecht	10
5. Sozialversicherungspflichtig Beschäftigte am Arbeitsort in Bayern am 30. Juni 2007 nach Wirtschaftsabschnitten, Geschlecht und Teilzeitbeschäftigung	11
Tabellenteil	
1. Strukturdaten über sozialversicherungspflichtig Beschäftigte am Arbeitsort in Bayern am 30.06.2007	12
2. Sozialversicherungspflichtig Beschäftigte am Arbeitsort in Bayern seit 1997 jeweils zum 30.06. nach Vollzeit-/Teilzeitbeschäftigung, Wirtschaftsbereichen sowie nach Geschlecht	14
3. Sozialversicherungspflichtig Beschäftigte am Arbeitsort sowie am Wohnort in den kreisfreien Städten und Landkreisen Bayerns am 30.06.2007 nach Wirtschaftsbereichen, Geschlecht, Teilzeitbeschäftigung und Staatsangehörigkeit	16
4. Sozialversicherungspflichtig Beschäftigte am Arbeitsort in Bayern am 30.06.2007 nach Wirtschaftsabschnitten und -unterabschnitten, nach Vollzeit- und Teilzeitbeschäftigungen und nach Deutschen und Ausländern sowie nach Geschlecht	22
5. Sozialversicherungspflichtig Beschäftigte am Arbeitsort in Bayern am 30.06.2007 nach zusammengefassten Wirtschaftsabschnitten, deutschen und ausländischen Beschäftigten und Altersgruppen sowie nach Geschlecht	24
6. Sozialversicherungspflichtig Beschäftigte am Arbeitsort in Bayern am 30.06.2007 nach zusammengefassten Wirtschaftsabschnitten, Altersgruppen, Ausländer/-innen, beruflicher Ausbildung sowie nach Geschlecht	26
7. Ausländische sozialversicherungspflichtig Beschäftigte am Arbeitsort in Bayern am 30.06.2007 nach zusammengefassten Wirtschaftsabschnitten, Altersgruppen und ausgewählten Staatsangehörigkeiten sowie nach Geschlecht	28
8. Sozialversicherungspflichtig Beschäftigte am Arbeitsort in den kreisfreien Städten und Landkreisen Bayerns am 30.06.2007 nach Deutschen und Ausländern, Vollzeit- und Teilzeitbeschäftigten sowie nach Geschlecht	32
9. Sozialversicherungspflichtig Beschäftigte am Arbeitsort in den kreisfreien Städten und Landkreisen Bayerns am 30.06.2007 nach Wirtschaftsabschnitten sowie nach Geschlecht	36
10. Sozialversicherungspflichtig Beschäftigte am Wohnort in Bayern am 30.06.2007 nach Berufsbereichen, -abschnitten und ausgewählten -gruppen sowie beruflicher Ausbildung und nach Geschlecht	44
11. Sozialversicherungspflichtig Beschäftigte am Wohnort in Bayern am 30.06.2007 nach Berufsbereichen, -abschnitten und ausgewählten -gruppen, Geschlecht, Vollzeit-/Teilzeitbeschäftigten sowie nach Deutschen und Ausländern	48
12. Sozialversicherungspflichtig Beschäftigte am Wohnort in den kreisfreien Städten und Landkreisen Bayerns am 30.06.2007 nach Geschlecht, Ausbildungsabschlüssen, Altersklassen sowie Auszubildende	50
Anhang	
Klassifikation der Wirtschaftszweige, Ausgabe 2003 (WZ 2003) - Tiefengliederung bis zur Ebene der Wirtschaftsgruppe	58
Zusammengefasste Wirtschaftsabschnitte für Veröffentlichungszwecke innerhalb der Beschäftigtenstatistik	65

Vorbemerkungen

In diesem Bericht werden Ergebnisse über die sozialversicherungspflichtig beschäftigten Arbeitnehmer in tiefer wirtschaftlicher und regionaler Gliederung (Kreisebene) sowie nach demographischen und erwerbsstatistischen Merkmalen wie z.B. Alter, Geschlecht, berufliche Tätigkeit und Ausbildungsabschluss jeweils zum 30. Juni bereitgestellt. Die Basis hierfür bilden Auswertungen aus der Beschäftigtenstatistik der Bundesagentur für Arbeit.

Die frühere Differenzierung der sozialversicherungspflichtig Beschäftigten nach Arbeitern/Arbeiterinnen und Angestellten ist zum 1. Januar 2005 mit dem Gesetz zur Organisationsreform in der gesetzlichen Rentenversicherung RVOrgG vom 9. Dezember 2004 aufgegeben worden. Ein weiterer Nachweis ist nicht mehr möglich bzw. nicht vorgesehen.

Zusätzlich erscheinen einmal jährlich, jeweils zum Stichtag 30. Juni, ein Bericht über die sozialversicherungspflichtig beschäftigten Arbeitnehmer in den Gemeinden sowie ein Bericht mit Auswertungen zum Pendlerverhalten der Beschäftigten.

Beginnend mit der Aufbereitung des Datenmaterials zum Stichtag 31. März 2003 kam im Landesamt ein neues Tabellenprogramm zum Einsatz, mit dem die Berichterstattung gegenüber früheren Stichtagen ausgeweitet wurde. Damit kann dem Informationsbedürfnis der Nutzer der Beschäftigtenstatistik noch mehr als bisher Rechnung getragen werden. Im Zuge der Umstellung auf das neue Tabellenprogramm fand zugleich auch eine Anpassung an die Aufbereitungspraxis der Bundesagentur für Arbeit statt. Dies führte dazu, dass – im Gegensatz zu früheren Aufbereitungen – fehlerhafte Signierungen zu einzelnen Merkmalen im Datenmaterial nicht mehr sachlogisch korrigiert, sondern konsequent als Fälle „ohne Angabe“ gekennzeichnet wurden.

Mit in Kraft treten des Gesetzes zur Neuregelung der geringfügigen Beschäftigungsverhältnisse zum 1. April 1999 wurde die Beitragspflicht zur Sozialversicherung auf einen Teil der bis dahin von der Beitragszahlung nicht erfassten geringfügigen Beschäftigungsverhältnisse ausgeweitet. Soweit Personen ausschließlich beitragspflichtige geringfügige Beschäftigungsverhältnisse ausüben, sind sie in den Nachweisungen dieser Veröffentlichung nicht enthalten. Bedingt durch die Neuordnung des Meldeverfahrens wurde die Aufbereitung der Beschäftigtenstatistik bei der Bundesagentur für Arbeit

zum Berichtsstichtag 30. Juni 1999 auf ein neues Verfahren umgestellt. Dies hat zur Folge, dass die direkte Vergleichbarkeit mit Auswertungen zu früheren Stichtagen aus methodischer Sicht nur eingeschränkt gegeben ist.

Ferner haben die Ergebnisse der Beschäftigtenstatistik bis drei Jahre nach dem Stichtag vorläufigen Charakter. Die Bundesagentur für Arbeit behält sich vor, diese in begründeten Fällen innerhalb dieses Zeitraums zu ändern. Für die eindeutige Bezeichnung des Datenmaterials ist daher neben dem Berichtsstichtag zusätzlich auch die Angabe des Auswertungsstandes (des sog. Dateistandes) erforderlich. Dem vorliegenden Bericht liegt der Auswertungsstand vom Dezember 2007 zugrunde.

Methodische Erläuterungen

Einführung

Die Beschäftigtenstatistik beruht auf dem integrierten Meldeverfahren zur Sozialversicherung (gesetzliche Kranken-, Renten- und Pflegeversicherung) und zur Bundesagentur für Arbeit (Arbeitslosenversicherung), das mit Wirkung vom 1. Januar 1973 im früheren Bundesgebiet eingeführt worden ist. Dieses Verfahren verlangt von den Arbeitgebern für alle sozialversicherungspflichtig beschäftigten Arbeitnehmer („Beschäftigte“) einheitliche und automationsgerechte Meldungen über demographische, erwerbsstatistische und sozialversicherungsrechtliche Tatbestände. Die maschinelle Verarbeitung der anfallenden Meldungen ermöglicht sowohl Auswertungen zur laufenden Arbeitsmarkt- und Konjunkturbeobachtung als auch weitergehende Strukturanalysen und -vergleiche in größeren Zeitabständen.

Rechtsgrundlage

Die gesetzliche Grundlage für die Durchführung der Statistik sozialversicherungspflichtig Beschäftigter ist seit dem 1. Januar 1998 das Dritte Buch Sozialgesetzbuch - Arbeitsförderung - (SGB III) vom 24. März 1997 (BGBl. I S. 594), in der Fassung der zwischenzeitlich erfolgten Änderungen. Nach § 281 SGB III hat die Bundesagentur für Arbeit - wie nach der bis dahin geltenden Regelung des Arbeitsförderungsgesetzes (AFG) - aus den in ihrem Geschäftsbereich anfallenden Daten Statistiken, insbesondere über Beschäftigung und Arbeitslosigkeit der Arbeitnehmer und über die Leistungen der Arbeits-

förderung, zu erstellen. Sie ist auch unverändert damit beauftragt, auf der Grundlage der Meldungen nach § 28a des Vierten Buches Sozialgesetzbuch - Sozialversicherung - (SGB IV vom 23. Dezember 1976 (BGBl. I S. 3845), in der Fassung zwischen-zeitlicher Änderungen) eine Statistik sozialversicherungspflichtig Beschäftigter zu erstellen.

Aufgabe der Statistischen Ämter des Bundes und der Länder ist es, in Ergänzung dazu im Rahmen des erwerbsstatistischen Gesamtsystems, wichtige Tabellen zu erstellen, für allgemeine Zwecke zu veröffentlichen und sie mit den Beschäftigten- und Entgeltangaben aus anderen Quellen zu koordinieren. Die Bundesagentur für Arbeit stellt dem Statistischen Bundesamt und den Statistischen Ämtern der Länder die hierfür erforderlichen anonymisierten Einzeldaten zu sozialversicherungspflichtig Beschäftigten gem. § 282a Abs. 1 SGB III zur Verfügung.

Auskunftspflichtige

Auskunftspflichtig sind gemäß den Vorschriften der Verordnung über die Erfassung und Übermittlung von Daten für die Träger der Sozialversicherung (Datenerfassungs- und -übermittlungsverordnung – DEÜV) die Arbeitgeber. Sie müssen an die Träger der Sozialversicherung Meldungen verschiedenen Inhalts über die in ihren Betrieben sozialversicherungspflichtig beschäftigten Arbeitnehmer erstatten. Anlass, Form und Fristen für diese richten sich nach den Vorschriften des zweiten Abschnittes der DEÜV (§§ 6 bis 13).

Erfasster Personenkreis

Für alle Arbeitnehmer einschließlich der zu ihrer Berufsausbildung Beschäftigten, die kranken-, renten- und/oder pflegeversicherungspflichtig oder beitragspflichtig nach dem Arbeitsförderungsgesetz sind oder für die Beitragsanteile zu den gesetzlichen Rentenversicherungen zu entrichten sind (§ 3 DEÜV), erstellt der Arbeitgeber zu Beginn der Beschäftigung eine Anmeldung (§ 6 DEÜV), zum Ende der Beschäftigung eine Abmeldung (§ 8 DEÜV) und am Jahresende eine Jahresmeldung (§ 10 DEÜV) für alle Beschäftigten zum Stichtag 31. Dezember.

Damit werden in der Regel alle Arbeitnehmer und die zu ihrer Auszubildung Beschäftigten erfasst, zusammen in Bayern rund 70 Prozent aller Erwerbstätigen.

Beamte, Selbständige, Mithelfende Familienangehörige und ausschließlich geringfügig Beschäftigte sind in der Statistik der sozialversicherungspflichtig beschäftigten Arbeitnehmer nicht enthalten.

Wehr- und Zivildienstleistende, die ihren Dienst aus einer ungekündigten Beschäftigung heraus ableisten, sind ebenso wie die Arbeitnehmer, die wegen Krankheit (Arbeitsunfähigkeit nach der Lohnfortzahlung), Schlechtwettergeldbezug oder wegen Erziehungsurlaub ihre Beschäftigung unterbrochen haben, im erfassten Personenkreis enthalten. Für sie erstellt der Arbeitgeber eine Unterbrechungsmeldung (§ 9 DEÜV).

Meldeweg

Die vom Arbeitgeber mitzuteilenden Merkmale und Tatbestände sind in § 28a Abs. 1 bis 4 SGB IV geregelt und umfassen u.a. die Adresse und Versicherungsnummer des/der Beschäftigten, demographische Merkmale, Angaben über die ausgeübte Tätigkeit sowie die Beitragsgruppen zur Kranken-, Renten- und Arbeitslosenversicherung.

Mit in Kraft treten der DEÜV zum 1. Januar 1999 wurde die elektronische Datenübermittlung bzw. die Datenübermittlung mittels Datenträger als Übermittlungsstandard des Regelfalles eingeführt (§ 16 DEÜV). Die Arbeitgeber übermitteln ihre Meldungen an die im Zulassungsbescheid bezeichneten Annahmestellen (die zuständigen Krankenkassen oder die von ihnen beauftragten Annahmestellen). Diese prüfen die Meldungen auf formale und inhaltliche Richtigkeit und nehmen - falls erforderlich - Korrekturen vor. Die Weiterleitung der von den Annahmestellen geprüften Daten erfolgt innerhalb von 5 Arbeitstagen an die in § 34 DEÜV genannten Stellen. Dies sind für Versicherte der Bahnversicherungsanstalt und der Seekasse die Datenstelle der Rentenversicherungsträger, für Versicherte der knappschaftlichen Krankenversicherung unmittelbar die Bundesknappschaft, wenn diese die Rentenversicherung durchführt, für die übrigen Versicherten die Bundesversicherungsanstalt für Angestellte.

Nach einer weiteren Prüfung werden die für die Arbeitsverwaltung relevanten Daten an die Bundesagentur für Arbeit übermittelt.

Nach dem Gesetz zur Organisationsreform in der gesetzlichen Rentenversicherung (RVOrgG) vom 9. Dezember 2004 entfällt die Unterscheidung Arbeiter/Angestellte ab dem 1. Januar 2005 und wird durch den Begriff „Beschäftigte“ ersetzt.

Die Bundesagentur für Arbeit führt für jeden Versicherten unter seiner Versicherungsnummer ein so genanntes Versichertenkonto, auf dem alle eingehenden Meldungen in der Reihenfolge des Wirksamkeitsdatums gespeichert werden. Diese Versichertendatei ist die Grundlage der Auszahlungen für statistische Zwecke.

Die Bundesagentur für Arbeit stellt dem Statistischen Bundesamt anonymisiertes Datenmaterial für Auswertungen im Rahmen des erwerbsstatistischen Berichtssystems und zur Weitergabe an die Statistischen Landesämter zur Verfügung, die dieses Material insbesondere für vertiefte Regionalanalysen nutzen (vgl. Schaubild 1 auf Seite 8).

Merkmale

Als auswertbare Merkmale der Beschäftigtenstatistik stehen zur Verfügung:

- Altersjahr
- Geschlecht
- Staatsangehörigkeit
- Erreichter allgemeiner und beruflicher Ausbildungsabschluss
- Auszubildende(r)
- Stellung im Betrieb als Facharbeiter/-in, Meister/-in oder Polier
- andere(r) Vollzeitbeschäftigte(r)
- Ausgeübte Tätigkeit (Beruf)
- Vollzeit-/Teilzeitbeschäftigung
- Wirtschaftszweig
- Arbeitsort und Wohnort

Begriffliche Erläuterungen

Sozialversicherungspflichtig Beschäftigte

Hierzu zählen alle Arbeitnehmer einschl. der zu ihrer Berufsausbildung Beschäftigten, die kranken-, renten-, pflegeversicherungspflichtig und/oder beitragspflichtig nach dem Recht der Arbeitsförderung oder für die von den Arbeitgebern Beitragsanteile nach dem Recht der Arbeitsförderung zu entrichten sind. Daneben besteht in wenigen Fällen auch für Selbständige Versicherungspflicht in der Sozialversicherung.

Wehr- und Zivildienstleistende gelten dann als versicherungspflichtig Beschäftigte, wenn sie ihren Dienst aus einem weiterhin bestehenden Beschäftigungsverhältnis heraus angetreten haben und nur wegen der Ableistung dieser Dienstzeiten kein Entgelt erhalten.

Nicht zu den sozialversicherungspflichtig Beschäftigten zählen dagegen der weitaus überwiegende Teil der Selbständigen, die mithelfenden Familienangehörigen sowie die Beamten.

Ab dem Stichtag 1. April 1999 sind die gesetzlichen Regelungen zur Sozialversicherungspflicht geringfügiger Beschäftigungsverhältnisse grundlegend geändert bzw. ab dem Stichtag 1. April 2003 modifiziert worden. Nach der maßgebenden Regelung des § 8 SGB IV (neu) wird zwar

nach wie vor zwischen kurzfristigen Beschäftigungen (als „kurzfristig“ gilt eine Tätigkeit immer dann, wenn sie nach ihrer Eigenart oder im Voraus vertraglich auf höchstens zwei Monate oder 50 Arbeitstage begrenzt ist) auf der einen und geringfügig entlohnten Tätigkeiten (als „geringfügig entlohnt“ ist eine Tätigkeit immer dann zu klassifizieren, wenn bestimmte Einkommenshöchstgrenzen nicht überschritten werden) auf der anderen Seite unterschieden. Ab dem vorgenannten Stichtag gilt allerdings eine einheitliche und gegenwärtig auf 400 Euro festgeschriebene Entgeltgrenze (unter Wegfall der bisherigen zeitlichen Begrenzung).

Mit dem Gesetz zur Neuregelung der geringfügigen Beschäftigungsverhältnisse vom 24. März 1999 mit Wirkung vom 1. April 1999 bzw. mit der Modifizierung zum 1. April 2003 (Einführung der sogenannten „Mini-Jobs“ mit Nichtanrechnung des ersten Mini-Jobs auf eine bereits vorliegende Hauptbeschäftigung) sind Arbeitgeber verpflichtet, auch für Personen, die ausschließlich so genannte geringfügig entlohnte Tätigkeiten ausüben, pauschalierte Beiträge zur Kranken- und Rentenversicherung zu entrichten, wobei der Beitrag zur Rentenversicherung von den Beschäftigten zur Erlangung verbesserter Leistungsansprüche durch freiwillige Zuzahlungen aufgestockt werden kann.

Ausschließlich geringfügig entlohnte Personen, die nur wegen der gesetzlichen Neuregelung in den Kreis der sozialversicherungspflichtig Beschäftigten gelangt sind, werden in dieser Veröffentlichung bis auf weiteres nicht nachgewiesen. Die Berichterstattung über diesen Personenkreis wird von der Bundesagentur für Arbeit wahrgenommen.

Personen, die als einzige Tätigkeit eine kurzzeitige Beschäftigung im Sinne des § 8 Abs.1 SGB IV (neu) ausüben, bleiben auch nach den neuen rechtlichen Regelungen frei von der Versicherungspflicht und sind daher ebenfalls nicht in den ausgewiesenen Daten enthalten.

Seit 1990 waren folgende Beträge für die Abgrenzung geringfügiger Tätigkeiten maßgebend:

Zeitraum	Monatliches Entgelt
1.1.1990 - 31.12.1990	240 €
1.1.1991 - 31.12.1991	245 €
1.1.1992 - 31.12.1992	256 €
1.1.1993 - 31.12.1993	271 €
1.1.1994 - 31.12.1994	286 €
1.1.1995 - 31.12.1995	297 €
1.1.1996 - 31.12.1996	302 €

1.1.1997 - 31.12.1997	312 €
1.1.1998 - 31.12.1998	317 €
1.1.1999 - 31.12.2001	322 €
1.1.2002 - 31.03.2003	325 €
seit 1.4.2003	400 €

Alter

Mit dem Stichtag 31. März 1980 beginnend, wird bei jeder Auszählung das genaue Alter der Beschäftigten am jeweiligen Stichtag ermittelt. Die Berechnung des Alters erfolgt danach nicht wie früher nach der "Geburtsjahrmethode", sondern nach der "Altersjahrmethode". Die Angaben beziehen sich bei dieser Art der Darstellung auf das Alter am Auszählungstichtag und enthalten für den Auswertungstichtag 30. Juni Personen, die zwei unterschiedlichen Geburtsjahrgängen angehören.

Ausbildung

Nachgewiesen wird hier die abgeschlossene Berufsausbildung des Beschäftigten. Die Angaben beziehen sich dabei auf den höchsten erreichten Abschluss, auch wenn diese Ausbildung für die derzeit ausgeübte Tätigkeit nicht vorgeschrieben oder verlangt ist. In den Tabellen werden folgende Kategorien unterschieden:

- Berufsfach-/Fachschule einschl. Lehr-/Anlernausbildung
- Fachhochschule einschl. Ingenieurschulen
- Wissenschaftliche Hochschule, Universität einschl. Lehrerausbildung

Ausländer

Als Ausländer gelten alle Personen, die nicht Deutsche im Sinne des Artikels 116 Abs. 1 des Grundgesetzes (GG) sind.

Beruf

Maßgebend für die Berufsbezeichnung ist allein die ausgeübte Tätigkeit und nicht der erlernte bzw. früher ausgeübte Beruf. Die ausgeübte Tätigkeit wird nach der jeweils aktuellsten Ausgabe des Schlüsselverzeichnisses für die Angaben zur Tätigkeit in den Versicherungsnachweisen – herausgegeben von der Bundesagentur für Arbeit – verschlüsselt. Die darin enthaltenen Schlüsselzahlen entsprechen den Berufsordnungen. Grundlage der 3-stelligen Signierung ist das systematische Verzeichnis der Berufe nach Berufsbereichen, Berufsgruppen und Berufsordnungen der Bundesanstalt für Arbeit in überarbeiteter Fassung aus dem

Jahr 1988, das seinerseits auf der Klassifizierung der Berufe des Statistischen Bundesamtes, Ausgabe 1975, beruht.

Beschäftigte in beruflicher Ausbildung

Hierzu rechnen Personen, die als Auszubildende beschäftigt sind. Zu diesem Kreis zählen neben den Auszubildenden nach dem Berufsbildungsgesetz vom 14. August 1969 (BBiG) auch Anlernlinge, Praktikanten, Volontäre, Schüler an Schulen des Gesundheitswesens sowie Teilnehmer an den von der Bundesagentur für Arbeit geförderten Maßnahmen zur beruflichen Fortbildung, Umschulung und betrieblichen Einarbeitung.

Regionale Zuordnung

Die sozialversicherungspflichtig Beschäftigten werden sowohl am (inländischen) Arbeitsort als auch am Wohnort nachgewiesen. Als Arbeitsort gilt die Gemeinde, in der der Betrieb angesiedelt ist, in dem die Arbeitnehmer beschäftigt sind. Die Zuordnung zum Wohnort richtet sich nach den dem Arbeitgeber gegenüber angegebenen melderechtlichen Verhältnissen. Der Gebietsstand ist jeweils stichtagsbezogen.

Sozialversicherungspflichtig Beschäftigte, die nicht am angegebenen Wohnort arbeiten, werden in der Ergebnisdarstellung auch als „Auspendler“, Beschäftigte, die nicht am Arbeitsort wohnen bzw. gemeldet sind, als „Einpendler“ bezeichnet. Aus der Sicht des Arbeitsortes ist der „Pendlersaldo“ positiv oder negativ, je nachdem ob die Zahl der „Einpendler“ die der „Auspendler“ übersteigt oder nicht.

Voll-/Teilzeitbeschäftigte

Der Unterscheidung der sozialversicherungspflichtig beschäftigten Arbeitnehmer nach Voll- und Teilzeitbeschäftigten liegen die von den Arbeitgebern in den Meldebogen zu machenden Angaben über die arbeitsvertraglich vereinbarte Wochenarbeitszeit zugrunde, und zwar in folgender Gliederung:

- Vollzeitbeschäftigt,
- Teilzeitbeschäftigt mit einer Wochenarbeitszeit von weniger als 18 Stunden,
- Teilzeitbeschäftigt mit einer Wochenarbeitszeit von 18 Stunden und mehr, jedoch nicht vollzeitbeschäftigt.

Wirtschaftszweig

Der Wirtschaftszweig wurde nach der Klassifikation der Wirtschaftszweige, Ausgabe 2003 (WZ 2003) verschlüsselt. Diese Systematik basiert auf der statistischen Systematik der Wirtschaftszweige in der Europäischen Gemeinschaft

(NACE Rev. 1.1), die in den Mitgliedstaaten der EU verbindlich als Standardklassifikation der wirtschaftlichen Tätigkeiten vorgeschrieben wurde. Die WZ 2003 gliedert sich formal in

17	Abschnitte	A	-	Q
31	Unterabschnitte	AA	-	QA
60	Abteilungen	01	-	99
222	Gruppen	01.1	-	99.0
513	Klassen	01.11	-	99.00
1 041	Unterklassen	01.11.1	-	99.00.3

und entspricht bis zur Gliederungsebene der Wirtschaftsklasse der NACE Rev.1.1. Sie unterscheidet sich von der europäischen Wirtschaftszweigsystematik durch die Einfügung der fünfstellig numerisch verschlüsselten Unterklasse.

Grundsätzlich sind die wirtschaftsfachlichen Ergebnisse der Beschäftigtenstatistik mit anderen deutschen und europäischen Wirtschaftsstatistiken vergleichbar. Darüber hinaus ist eine Vergleichbarkeit hinsichtlich der nach Abschnitten und Abteilungen gegliederten Ergebnisse auch mit außereuropäischen Datenquellen gegeben, soweit diesen die Wirtschaftszweigsystematik der Vereinten Nationen (ISIC Rev.3.1) zugrunde liegt.

Bei einer Zusammenführung von Angaben der Beschäftigtenstatistik mit anderen Datenquellen kann dennoch die Vergleichbarkeit aus methodischen Gründen eingeschränkt sein. Dies gilt vor allem auch bei einer Gegenüberstellung von Beschäftigtenzahlen aus anderen statistischen Erhebungen. So können Abweichungen darauf beruhen, dass sich die wirtschaftssystematische Klassifizierung auf unterschiedliche statistische Einheiten (Unternehmen / Betrieb = örtliche Einheit) bezieht. Sie ergeben sich fast zwangsläufig dann, wenn die Vergleichsergebnisse nicht ebenfalls durch die Befragung der statistischen Einheit gewonnen, sondern – wie beim Mikrozensus, der jährlichen Repräsentativstatistik der Bevölkerung und des Arbeitsmarktes – beim Erwerbstätigen selbst erhoben worden sind. Ergebnisunterschiede können u.a. auch auf fehlender Übereinstimmung der Bezugsgrößen bei der Festlegung der wirtschaftsfachlichen Zugehörigkeit der Einheit beruhen, die bei mehreren unterschiedlichen wirtschaftlichen Betätigungen der Wirtschaftseinheit nach dem Schwerpunkt bestimmt werden muss.

Bei dieser Schwerpunktbestimmung werden grundsätzlich die Wertschöpfungsanteile bzw. die Umsatzanteile, und nur in Fällen, in denen solche nicht zur Verfügung stehen, hilfsweise die Zahl der Beschäftigten herangezogen. Eine solche Behelfslösung gilt auch für die Beschäftigtenstatistik. Außerdem sind hier Be-

sonderheiten zu beachten, die hinsichtlich der Definition der wirtschaftsfachlich zu klassifizierenden Einheit bestehen:

So gilt als „Betrieb“ – dessen wirtschaftlicher Schwerpunkt maßgebend für die wirtschaftsfachliche Zuordnung der sozialversicherungspflichtig Beschäftigten ist – im Sinne der Beschäftigtenstatistik immer die Einheit, für die zur Durchführung des gemeinsamen Meldeverfahrens zur Sozialversicherung dem meldepflichtigen Arbeitgeber eine Betriebsnummer zur Verfügung gestellt worden ist. Dies ist im Allgemeinen die wirtschaftsfachlich abgrenzbare und regional abgegrenzte Niederlassung / Arbeitsstätte, im Sinne der NACE Rev.1.1 die örtliche Einheit, in der sozialversicherungspflichtig Beschäftigte tätig sind. Der „Betrieb“ kann jedoch auch aus mehreren Niederlassungen eines Unternehmens mit gleichem wirtschaftsfachlichem Schwerpunkt bestehen, die zur Vereinfachung des Meldeverfahrens zusammengefasst werden dürfen, allerdings nur dann, wenn sie innerhalb derselben Gemeinde liegen.

Die WZ 2003 wurde im Bereich der Beschäftigtenstatistik mit der Aufbereitung des Datenmaterials zum Stichtag 30. Juni 2003 eingeführt. Sie stellt eine behutsame Weiterentwicklung der bis dahin verwendeten Klassifikation der Wirtschaftszweige, Ausgabe 1993 (WZ 93) dar. Im Gegensatz zur Einführung der WZ 93, die in dieser Veröffentlichungsreihe zum Berichtsstichtag 30. September 1998 vollzogen wurde, ergeben sich somit keine signifikanten Strukturveränderungen, so dass es zu keinen nennenswerten Brüchen in den statistischen Zeitreihen kommt.

Die wirtschaftsfachlichen Ergebnisgliederungen in dieser Veröffentlichung folgen im Wesentlichen den Abschnitten und Unterabschnitten der WZ 2003. Gleichwohl wurden diese Gliederungsebenen – um den Konsumentenbedürfnissen besser Rechnung zu tragen – nicht unverändert übernommen. So werden zum einen über Unterabschnitte hinaus auch Angaben für ausgewählte Abteilungen und Gruppen nachgewiesen. Zum anderen sind – in Anlehnung an die Ergebnistabellen der vorerwähnten jährlichen Repräsentativstatistik der Bevölkerung und des Arbeitsmarktes (Mikrozensus) – auch Zusammenfassungen gebildet worden, die in der NACE Rev.1.1 nicht definiert sind, für bestimmte wirtschaftsstrukturell gegliederte Darstellungen, z.B. nach Wirtschaftssektoren, aber geeignet erscheinen.

Grundsätzlich anzumerken ist ferner, dass über die hier vorgelegten Ergebnisgliederungen hinaus in den Statistischen Ämtern von Bund und Ländern Angaben bis auf die Ebene der

dreistellig numerisch verschlüsselten Gruppe zur Verfügung stehen, die gleichzeitig der Tiefgliederung für den Mikrozensus entspricht (vgl. hierzu Anhang).



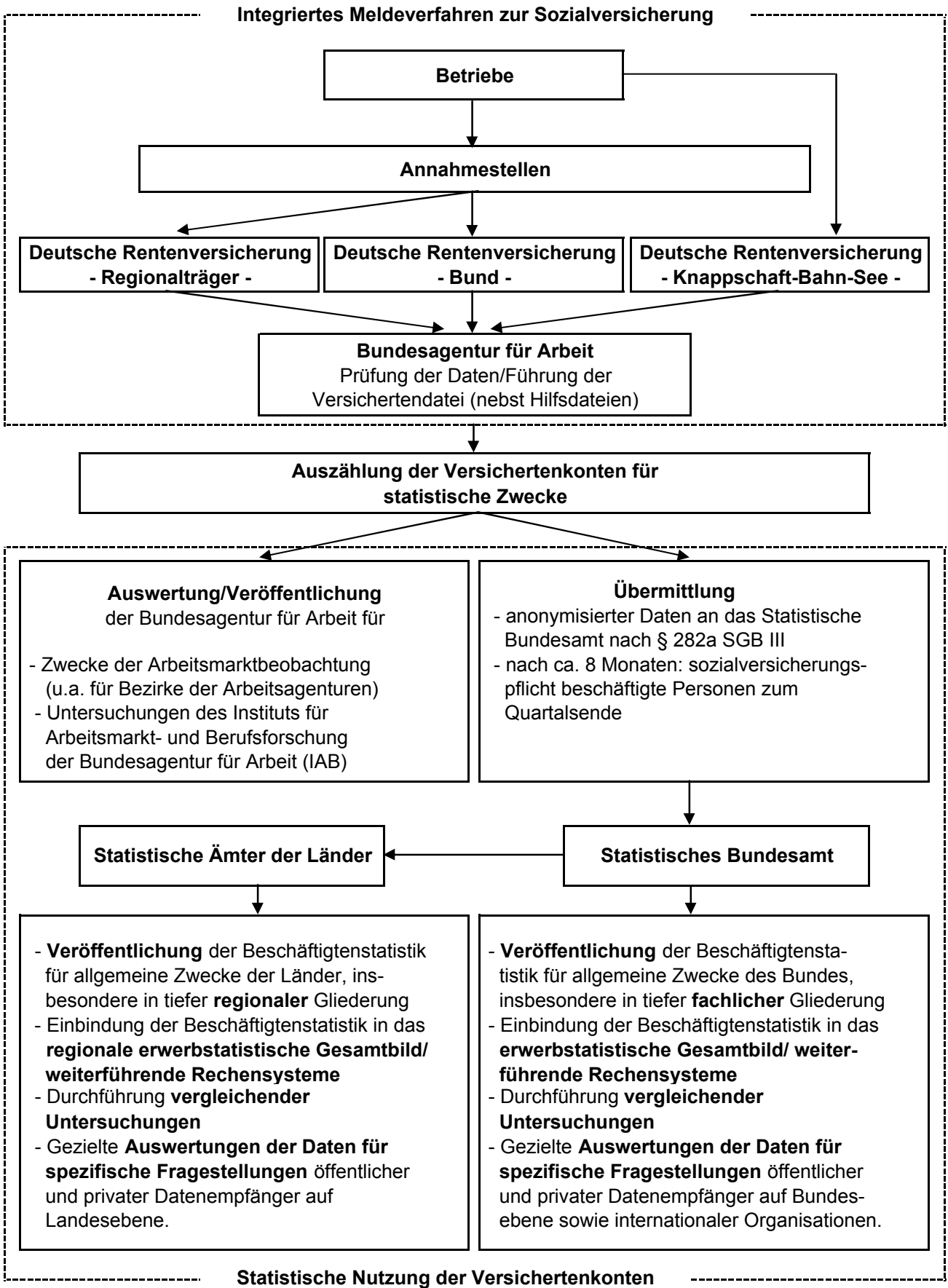

1. Von der Meldung des Arbeitgebers zur Statistik

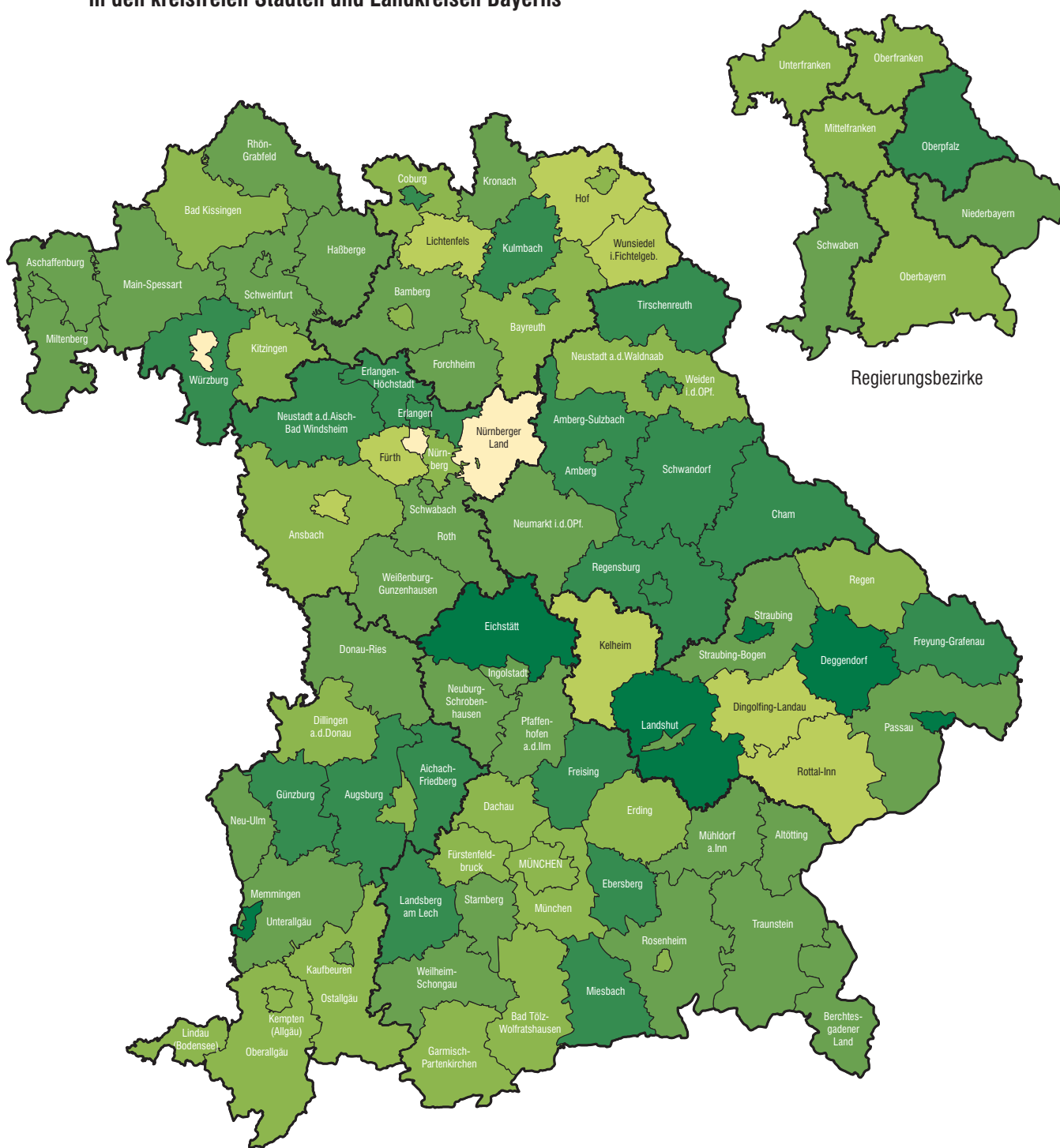

2. Veränderung der sozialversicherungspflichtig Beschäftigten am Arbeitsort am 30. Juni 2007 gegenüber dem Vorjahresquartal in den kreisfreien Städten und Landkreisen Bayerns



Abnahme in Prozent		Häufigkeit	
	bis unter 0,0	0	3

Zunahme in Prozent		Häufigkeit	
	0,0 bis unter 1,0	1	8
	1,0 bis unter 2,0	2	24
	2,0 bis unter 3,0	3	33
	3,0 bis unter 4,0	2	22
	4,0 oder mehr	6	6

Minimum: Krfr. St Fürth -0,1
 Maximum: Krfr. St Memmingen 5,1
Bayern: 2,1

3. Sozialversicherungspflichtig Beschäftigte am Arbeitsort in Bayern jeweils zum Quartalsende seit 1997

Tsd. Personen

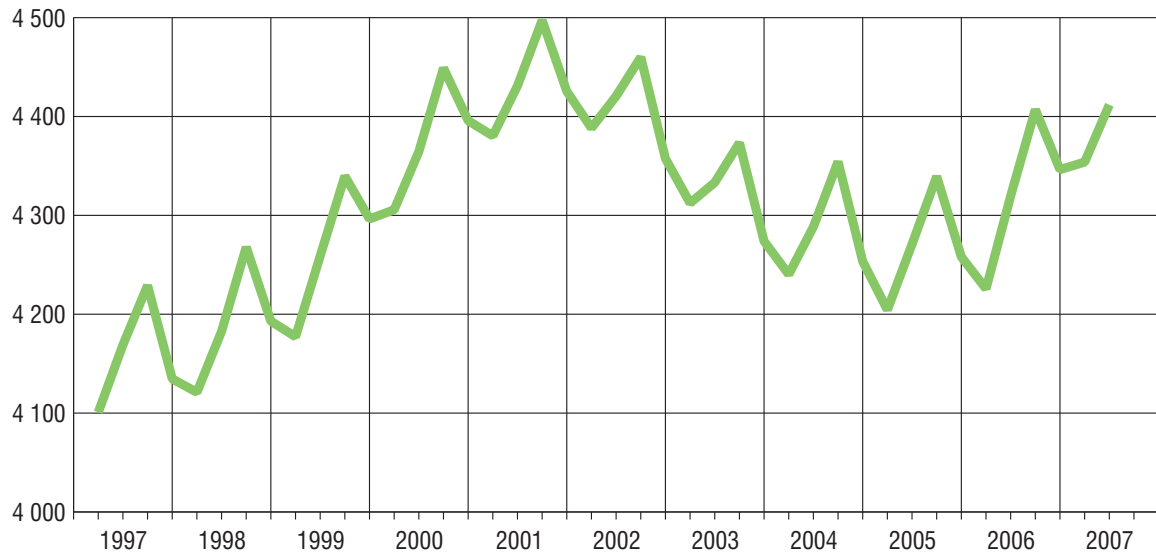

4. Sozialversicherungspflichtig Beschäftigte am Arbeitsort in Bayern am 30. Juni 2006 und 2007 nach Altersgruppen und Geschlecht

Tsd. Personen

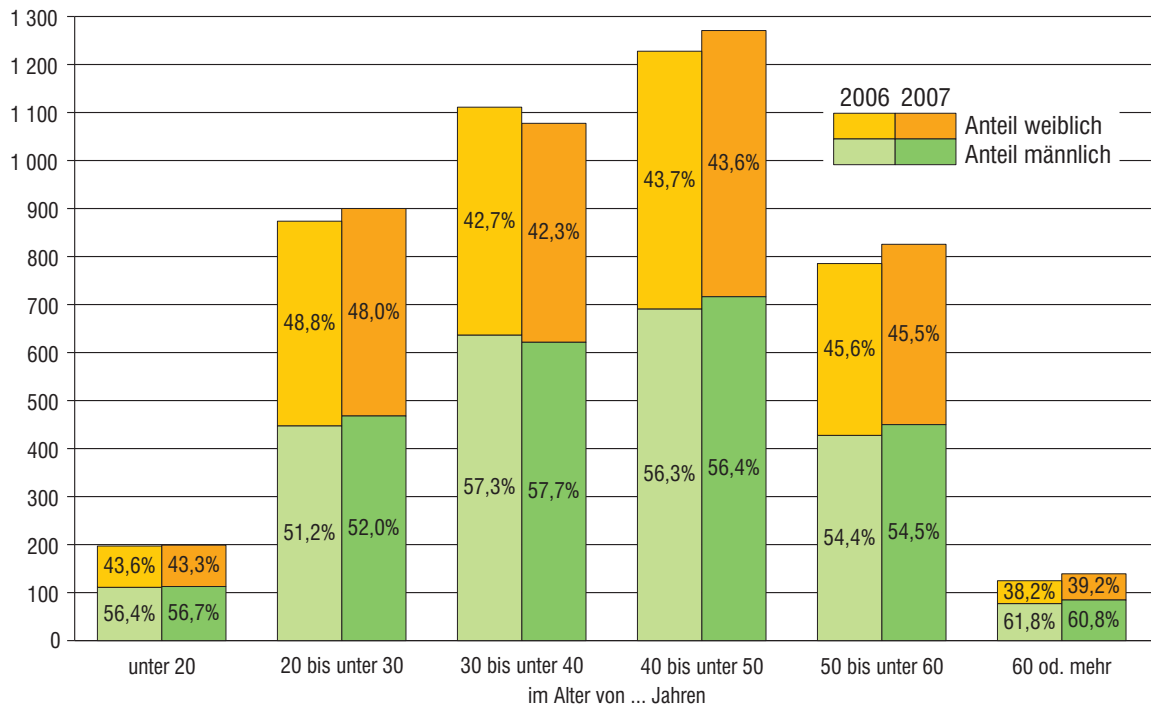

5. Sozialversicherungspflichtig Beschäftigte am Arbeitsort in Bayern am 30. Juni 2007 nach Wirtschaftsabschnitten, Geschlecht und Teilzeitbeschäftigung

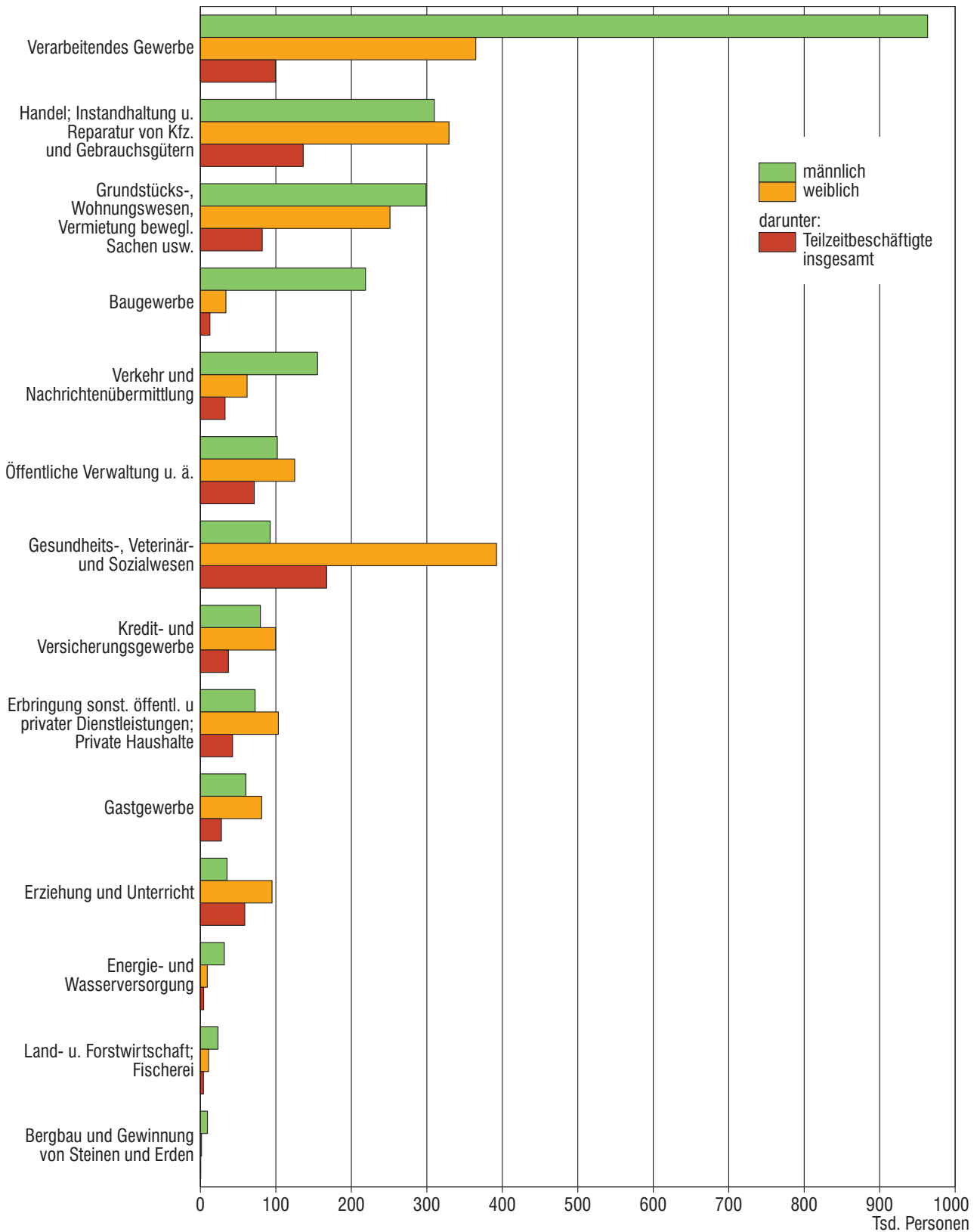

1. Strukturdaten über sozialversicherungspflichtig Beschäftigte*) am Arbeitsort in Bayern am 30.06.2007

Gegenstand der Nachweisung	insgesamt	Anteil an allen Beschäftigten	männlich	weiblich	Veränderung gegenüber Vorjahresquartal		
					insgesamt	männlich	weiblich
	Anzahl	%	Anzahl				
Beschäftigte insgesamt	4 411 875	100	2 452 743	1 959 132	2,1	2,6	1,6
dar. Auszubildende, einschl. Anlernlinge Praktikanten und Volontäre	257 143	5,8	138 849	118 294	1,1	1,1	1,0
nach Altersgruppen							
Alter von ... bis unter ... Jahren							
unter 20	198 847	4,5	112 688	86 159	0,9	1,5	0,2
20 bis 30	900 037	20,4	467 887	432 150	3,0	4,6	1,4
30 bis 40	1 077 518	24,4	621 420	456 098	-3,0	-2,4	-3,9
40 bis 50	1 270 785	28,8	716 283	554 502	3,5	3,7	3,3
50 bis 60	825 527	18,7	449 885	375 642	5,1	5,2	5,0
60 oder mehr	139 161	3,2	84 580	54 581	11,5	9,7	14,6
nach Staatsangehörigkeit ¹⁾							
Deutsche Beschäftigte	4 058 045	92,0	2 237 303	1 820 742	2,0	2,5	1,4
Ausländische Beschäftigte	352 771	8,0	214 796	137 975	3,6	3,7	3,4
dar. aus EU-Ländern	130 314	3,0	76 759	53 555	2,2	2,2	2,2
nach beruflicher Ausbildung ²⁾							
Mit abgeschlossener Berufsausbildung zusammen	3 093 070	70,1	1 768 108	1 324 962	1,5	1,9	0,9
davon mit Abschluss an einer Berufsfach-/Fachschule, einschl. abgeschlossene Lehr- oder Anlernausbildung.....	2 662 137	60,3	1 476 975	1 185 162	1,0	1,7	0,3
Fachhochschule, Ingenieurschule	166 997	3,8	119 453	47 544	3,9	3,3	5,6
Wissenschaftlichen Hochschule, Universität, einschl. Lehrerausbildung	263 936	6,0	171 680	92 256	4,6	3,5	6,6
Ohne abgeschlossene Berufsausbildung	734 957	16,7	383 322	351 635	0,0	0,9	-1,0
nach Berufsbereichen ^{1) 3)}							
Pflanzenbauer/-innen, Tierzüchter/-innen, Fischereiberufe	45 557	1,0	31 973	13 584	2,1	2,4	1,6
Bergleute, Mineralgewinner/-innen	2 151	0,0	2 038	113	4,0	4,4	-1,7
Fertigungsberufe	1 268 922	28,8	1 046 406	222 516	2,7	2,7	2,8
Technische Berufe	336 718	7,6	287 298	49 420	2,2	2,2	2,2
Dienstleistungsberufe	2 710 054	61,4	1 057 071	1 652 983	1,8	2,5	1,3
Sonstige Arbeitskräfte	47 791	1,1	27 497	20 294	7,0	7,8	6,0
nach Vollzeit-/Teilzeitbeschäftigung ¹⁾							
Vollzeitbeschäftigte	3 632 991	82,3	2 330 511	1 302 480	1,5	2,4	0,0
Teilzeitbeschäftigte	776 977	17,6	121 021	655 956	5,2	6,6	4,9
dav. mit weniger als 18 Wochenstunden	173 738	3,9	31 252	142 486	7,6	5,0	8,1
mit 18 Wochenstunden oder mehr	603 239	13,7	89 769	513 470	4,5	7,1	4,1

noch: 1. Strukturdaten über sozialversicherungspflichtig Beschäftigte*) am Arbeitsort in Bayern am 30.06.2007

Gegenstand der Nachweisung	insgesamt	Anteil an allen Beschäftigten	männlich	weiblich	Veränderung gegenüber Vorjahresquartal		
					insgesamt	männlich	weiblich
	Anzahl	%	Anzahl				

nach zusammengefassten Wirtschaftsabschnitten ^{1) 4)}

Land- u. Forstwirtsch.; Fischerei	34 136	0,8	23 334	10 802	0,2	0,5	-0,3
Produzierendes Gewerbe	1 632 591	37,0	1 223 246	409 345	2,4	2,6	1,7
Bergbau	10 829	0,2	9 319	1 510	-0,1	1,2	-7,3
Verarbeitendes Gewerbe	1 328 322	30,1	963 472	364 850	2,4	2,8	1,5
Energie- und Wasserversorgung	40 852	0,9	31 702	9 150	13,3	13,7	11,9
Baugewerbe	252 588	5,7	218 753	33 835	0,9	0,7	1,7
Handel, Gastgewerbe und Verkehr	997 698	22,6	525 306	472 392	1,4	1,9	0,8
Handel	639 297	14,5	309 930	329 367	0,3	0,8	-0,1
Gastgewerbe	141 386	3,2	60 215	81 171	2,6	1,9	3,2
Verkehr und Nachrichten- übermittlung	217 015	4,9	155 161	61 854	3,8	4,3	2,6
Sonstige Dienstleistungen	1 746 813	39,6	680 493	1 066 320	2,4	3,1	1,9
Kredit- und Versicherungs- gewerbe	179 103	4,1	79 474	99 629	-1,7	-0,5	-2,5
Grundst., Wohnungswesen, Verm. bewegl. Sachen usw.	550 168	12,5	298 948	251 220	6,2	6,2	6,0
Öffentliche Verwaltung u.ä.	226 758	5,1	101 899	124 859	-0,4	-1,6	0,6
Öffentliche und private Dienstleistungen (ohne öffentliche Verwaltung)	790 784	17,9	200 172	590 612	1,6	2,5	1,2

nach Betriebsgrößenklassen

Betriebe mit ... bis ... sozialversicherungs- pflichtig Beschäftigten							
1 bis 9	792 052	18,0	344 197	447 855	1,0	0,9	1,0
10 bis 19	422 138	9,6	217 066	205 072	1,4	1,5	1,3
20 bis 49	582 282	13,2	330 387	251 895	2,4	2,6	2,0
50 bis 99	494 707	11,2	273 996	220 711	2,3	2,2	2,4
100 bis 499	1 077 206	24,4	619 354	457 852	3,3	4,0	2,4
500 oder mehr	1 043 490	23,7	667 743	375 747	1,9	2,7	0,6

*) Auswertungen aus der Beschäftigtenstatistik der Bundesagentur für Arbeit; vorläufige Ergebnisse, Stand: Dezember 2007.

1) Ohne Fälle "ohne Angabe".

2) Ohne Fälle "mit unbekannter Ausbildung" bzw. "Angabe nicht möglich" oder "ohne Angabe".

3) Klassifizierung der Berufe, Ausgabe 1975.

4) Klassifikation der Wirtschaftszweige, Ausgabe 2003 (WZ 2003) - siehe Anhang.

2. Sozialversicherungspflichtig Beschäftigte*) am Arbeitsort in Bayern seit 1997 jeweils zum 30.06.
nach Vollzeit-/Teilzeitbeschäftigung, Wirtschaftsbereichen sowie nach Geschlecht

Jahr	Vollzeit- beschäftigte	Teilzeit- beschäftigte	Insgesamt	darunter nach Wirtschaftsbereichen ^{1) 2)}			
				Land- und Forstwirtschaft; Fischerei	Produzierendes Gewerbe	Handel, Gastgewerbe und Verkehr	Sonstige Dienstleistungen
Anzahl							
Insgesamt							
1997	3 587 047	581 911	4 168 958	•	•	•	•
1998	3 586 529	596 149	4 182 678	35 688	1 753 332	955 642	1 436 637
1999	3 677 712	581 244	4 258 956	35 877	1 743 678	977 761	1 500 019
2000	3 745 628	618 889	4 364 517	35 528	1 759 704	1 006 466	1 561 452
2001	3 778 348	652 663	4 431 011	34 619	1 758 973	1 025 080	1 611 181
2002	3 741 263	679 361	4 420 624	34 622	1 717 288	1 024 449	1 644 070
2003	3 641 727	690 548	4 333 297	33 780	1 660 844	987 386	1 650 983
2004	3 589 515	697 047	4 288 495	33 065	1 624 884	976 138	1 653 924
2005	3 556 804	711 976	4 270 848	33 447	1 596 390	976 589	1 663 875
2006	3 579 284	738 700	4 319 703	34 068	1 594 222	984 130	1 706 705
2007	3 632 991	776 977	4 411 875	34 136	1 632 591	997 698	1 746 813
darunter weiblich							
1997	1 308 707	522 365	1 831 072	•	•	•	•
1998	1 302 555	531 332	1 833 887	11 563	463 583	460 797	897 203
1999	1 346 698	514 453	1 861 151	11 540	454 983	469 611	924 175
2000	1 374 467	541 237	1 915 704	11 562	459 865	484 308	959 340
2001	1 389 876	565 253	1 955 129	11 343	460 729	493 623	988 805
2002	1 384 183	585 155	1 969 338	11 458	448 328	494 161	1 015 283
2003	1 346 012	591 388	1 937 908	11 033	430 659	475 188	1 020 862
2004	1 315 919	597 492	1 914 286	10 759	415 103	467 785	1 020 415
2005	1 304 043	608 574	1 913 495	10 838	406 300	466 998	1 029 110
2006	1 303 079	625 134	1 928 919	10 839	402 496	468 766	1 046 567
2007	1 302 480	655 956	1 959 132	10 802	409 345	472 392	1 066 320
Veränderung gegenüber dem Vorjahresquartal in Prozent							
Insgesamt							
1998	0,0	2,4	0,3	•	•	•	•
1999	2,5	-2,5	1,8	0,5	-0,6	2,3	4,4
2000	1,8	6,5	2,5	-1,0	0,9	2,9	4,1
2001	0,9	5,5	1,5	-2,6	0,0	1,8	3,2
2002	-1,0	4,1	-0,2	0,0	-2,4	-0,1	2,0
2003	-2,7	1,6	-2,0	-2,4	-3,3	-3,6	0,4
2004	-1,4	0,9	-1,0	-2,1	-2,2	-1,1	0,2
2005	-0,9	2,1	-0,4	1,2	-1,8	0,0	0,6
2006	0,6	3,8	1,1	1,9	-0,1	0,8	2,6
2007	1,5	5,2	2,1	0,2	2,4	1,4	2,4

noch: 2. Sozialversicherungspflichtig Beschäftigte*) am Arbeitsort in Bayern seit 1997 jeweils zum 30.06.
nach Vollzeit-/Teilzeitbeschäftigung, Wirtschaftsbereichen sowie nach Geschlecht

Jahr	Vollzeit- beschäftigte	Teilzeit- beschäftigte	Insgesamt	darunter nach Wirtschaftsbereichen ^{1) 2)}			
				Land- und Forstwirtschaft; Fischerei	Produzierendes Gewerbe	Handel, Gastgewerbe und Verkehr	Sonstige Dienstleistungen
darunter weiblich							
1998	-0,5	1,7	0,2	•	•	•	•
1999	3,4	-3,2	1,5	-0,2	-1,9	1,9	3,0
2000	2,1	5,2	2,9	0,2	1,1	3,1	3,8
2001	1,1	4,4	2,1	-1,9	0,2	1,9	3,1
2002	-0,4	3,5	0,7	1,0	-2,7	0,1	2,7
2003	-2,8	1,1	-1,6	-3,7	-3,9	-3,8	0,5
2004	-2,2	1,0	-1,2	-2,5	-3,6	-1,6	0,0
2005	-0,9	1,9	0,0	0,7	-2,1	-0,2	0,9
2006	-0,1	2,7	0,8	0,0	-0,9	0,4	1,7
2007	0,0	4,9	1,6	-0,3	1,7	0,8	1,9
Anteile an den Beschäftigten insgesamt in Prozent							
Insgesamt							
1997	86,0	14,0	100	•	•	•	•
1998	85,7	14,3	100	0,9	41,9	22,8	34,3
1999	86,4	13,6	100	0,8	40,9	23,0	35,2
2000	85,8	14,2	100	0,8	40,3	23,1	35,8
2001	85,3	14,7	100	0,8	39,7	23,1	36,4
2002	84,6	15,4	100	0,8	38,8	23,2	37,2
2003	84,0	15,9	100	0,8	38,3	22,8	38,1
2004	83,7	16,3	100	0,8	37,9	22,8	38,6
2005	83,3	16,7	100	0,8	37,4	22,9	39,0
2006	82,9	17,1	100	0,8	36,9	22,8	39,5
2007	82,3	17,6	100	0,8	37,0	22,6	39,6
darunter weiblich							
1997	71,5	28,5	100	•	•	•	•
1998	71,0	29,0	100	0,6	25,3	25,1	48,9
1999	72,4	27,6	100	0,6	24,4	25,2	49,7
2000	71,7	28,3	100	0,6	24,0	25,3	50,1
2001	71,1	28,9	100	0,6	23,6	25,2	50,6
2002	70,3	29,7	100	0,6	22,8	25,1	51,6
2003	69,5	30,5	100	0,6	22,2	24,5	52,7
2004	68,7	31,2	100	0,6	21,7	24,4	53,3
2005	68,1	31,8	100	0,6	21,2	24,4	53,8
2006	67,6	32,4	100	0,6	20,9	24,3	54,3
2007	66,5	33,5	100	0,6	20,9	24,1	54,4

*) Auswertungen aus der Beschäftigtenstatistik der Bundesagentur für Arbeit; vorläufige Ergebnisse, Stand: Dezember 2007.

1) Klassifikation der Wirtschaftszweige, Ausgabe 2003 (WZ 2003) - siehe Anhang. - 2) Ohne Fälle "Ohne Angabe".

3. Sozialversicherungspflichtig Beschäftigte*) am Arbeitsort sowie am Wohnort in den kreisfreien Städten und

Schl.- Nr.	Regionale Gliederung	Beschäftigte am Arbeitsort								
		insgesamt	Ver- änd. gg. Vor- jah- res- quar- tal	darunter (von Spalte insgesamt) in den Wirtschaftsbereichen ^{1) 2)}				und zwar (von Spalte insgesamt)		
				Land- und Forstwirt- schaft; Fischerei	Produ- zierendes Gewerbe	Handel, Gastge- werbe und Verkehr	Sonstige Dienst- leistungen	weibliche Beschäf- tigte	Teilzeit- beschäf- tigte	auslän- dische Beschäf- tigte
Anzahl	%	Anzahl								

Zusammenstellung nach

1	Oberbayern	1 622 283	1,9	11 276	489 068	382 543	739 127	732 787	268 072	188 872
2	Niederbayern	376 943	2,7	4 082	168 832	79 353	124 649	161 912	64 121	17 901
3	Oberpfalz	369 282	3,1	2 660	161 657	76 738	128 186	157 727	64 969	13 555
4	Oberfranken	367 260	1,9	2 726	159 027	78 342	127 004	167 155	71 499	11 496
5	Mittelfranken	647 052	1,8	4 323	235 861	141 695	265 156	290 933	120 391	53 121
6	Unterfranken	443 695	2,0	4 024	176 270	102 088	161 289	192 183	83 088	20 717
7	Schwaben	585 360	2,5	5 045	241 876	136 939	201 402	256 435	104 837	47 109
	Bayern...	4 411 875	2,1	34 136	1 632 591	997 698	1 746 813	1 959 132	776 977	352 771
	Landkreise	2 488 007	2,3	28 401	1 073 595	587 651	797 943	1 070 897	426 132	162 376
	Kreisfreie Städte	1 923 868	1,9	5 735	558 996	410 047	948 870	888 235	350 845	190 395

Regierungsbezirk

Kreisfreie Städte

161	Ingolstadt, Stadt	76 309	2,3	285	41 344	11 267	23 411	27 046	9 973	5 419
162	München, Landeshauptstadt	673 398	1,4	1 276	154 909	135 994	381 135	318 735	108 598	101 208
163	Rosenheim, Stadt	28 900	1,1	103	8 104	7 190	13 503	14 188	5 990	2 664

Landkreise

171	Altötting	38 865	2,6	217	20 314	5 922	12 409	14 144	7 510	3 832
172	Berchtesgadener Land	28 912	2,1	268	8 592	8 672	11 379	14 027	5 474	2 988
173	Bad Tölz-Wolfratshausen	31 074	1,4	465	10 664	8 236	11 704	14 686	5 527	2 595
174	Dachau	28 775	1,7	323	9 461	7 190	11 792	13 434	5 315	3 528
175	Ebersberg	30 616	3,6	567	8 357	10 678	11 001	13 460	5 080	3 081
176	Eichstätt	27 499	4,5	214	11 336	6 227	9 715	12 139	4 845	1 491
177	Erding	26 777	2,0	386	7 060	7 875	11 447	12 338	5 148	2 122
178	Freising	70 966	3,2	1 061	17 165	33 900	18 830	30 504	13 216	9 206
179	Fürstentfeldbruck	37 295	2,0	406	10 992	11 002	14 877	18 026	7 415	3 936
180	Garmisch-Partenkirchen	23 473	1,2	211	4 537	7 714	11 011	12 492	4 474	2 109
181	Landsberg am Lech	27 689	3,3	485	10 386	5 729	11 088	12 549	5 537	1 690
182	Miesbach	27 184	3,1	441	8 652	7 953	10 131	13 672	4 458	2 562
183	Mühldorf a.Inn	29 808	2,3	276	13 818	6 419	9 293	13 166	5 515	1 323
184	München	170 005	1,1	1 183	45 182	43 312	80 319	67 519	21 202	20 808
185	Neuburg-Schrobenhausen	25 089	2,9	310	10 844	6 145	7 787	10 701	4 572	1 376
186	Pfaffenhofen a.d.Ilm	28 205	2,8	425	11 255	7 260	9 262	11 680	4 847	1 491
187	Rosenheim	62 387	2,6	904	22 671	16 198	22 600	29 428	11 302	5 419
188	Starnberg	36 797	2,2	438	11 022	7 979	17 291	17 475	6 121	4 064
189	Traunstein	53 637	2,8	608	23 864	12 101	17 063	23 763	8 880	3 394
190	Weilheim-Schongau	38 623	2,3	424	18 539	7 580	12 079	17 615	7 073	2 566
1	Reg.-Bez. Oberbayern...	1 622 283	1,9	11 276	489 068	382 543	739 127	732 787	268 072	188 872

Regierungsbezirk

Kreisfreie Städte

261	Landshut, Stadt	31 079	2,5	73	7 418	6 068	17 519	16 908	7 001	1 646
262	Passau, Stadt	32 011	4,8	65	9 191	7 709	15 045	15 030	6 292	1 841
263	Straubing, Stadt	25 080	4,8	140	6 723	7 558	10 659	12 370	4 997	959

Landkreisen Bayerns am 30.06.2007 nach Wirtschaftsbereichen, Geschlecht, Teilzeitbeschäftigung und Staatsangehörigkeit

Beschäftigte am Wohnort										Pendler- saldo ³⁾	Schl.- Nr.
insgesamt	Ver- änd. gg. Vor- jah- res- quar- tal	darunter (von Spalte insgesamt) in den Wirtschaftsbereichen ^{1) 2)}				und zwar (von Spalte insgesamt)					
		Land- und Forstwirt- schaft; Fischerei	Produ- zierendes Gewerbe	Handel, Gastge- werbe und Verkehr	Sonstige Dienst- leistungen	weibliche Beschäf- tigte	Teilzeit- beschäf- tigte	auslän- dische Beschäf- tigte			
Anzahl	%	Anzahl									
Regierungsbezirken											
1 504 630	2,0	10 873	453 095	355 043	685 375	698 272	258 516	179 952	117 653	1	
407 726	2,5	3 921	181 505	86 308	135 964	171 008	67 800	14 585	- 30 783	2	
376 081	2,5	2 641	159 954	78 787	134 653	161 836	65 973	12 039	- 6 799	3	
373 877	2,2	2 648	158 853	77 329	134 888	168 501	73 203	11 925	- 6 617	4	
600 917	1,9	4 182	215 114	135 787	245 814	274 677	113 941	51 687	46 135	5	
458 654	2,0	4 070	180 010	103 246	171 306	196 978	84 675	19 909	- 14 959	6	
620 971	2,2	5 037	249 431	142 539	223 860	272 795	109 894	48 183	- 35 611	7	
4 342 856	2,1	33 372	1 597 962	979 039	1 731 860	1 944 067	774 002	338 280	69 019		
3 115 426	1,9	28 236	1 257 914	691 158	1 137 649	1 362 893	551 364	149 131	- 627 419		
1 227 430	2,6	5 136	340 048	287 881	594 211	581 174	222 638	189 149	696 438		
Oberbayern											
44 437	3,6	201	19 539	9 133	15 561	18 368	6 850	5 323	31 872	161	
484 272	2,4	1 418	104 915	112 222	265 643	236 673	80 415	101 984	189 126	162	
19 736	2,8	130	6 244	5 130	8 231	9 379	3 495	3 039	9 164	163	
37 403	2,4	255	17 517	6 647	12 980	15 457	7 013	1 706	1 462	171	
28 775	1,8	253	8 548	8 175	11 797	13 956	5 545	2 143	137	172	
39 891	1,7	463	13 571	9 585	16 269	18 657	6 871	2 783	- 8 817	173	
51 067	1,9	359	17 976	11 372	21 347	23 095	8 742	4 913	- 22 292	174	
44 007	1,7	477	11 617	11 496	20 409	20 359	7 542	3 216	- 13 391	175	
45 677	2,1	266	23 379	7 751	14 276	18 139	7 244	1 724	- 18 178	176	
46 874	1,5	509	12 923	14 093	19 339	20 733	8 083	2 757	- 20 097	177	
63 079	2,0	936	17 955	18 959	25 217	28 010	10 965	6 458	7 887	178	
69 550	1,6	427	18 830	17 318	32 952	32 887	12 799	5 876	- 32 255	179	
26 369	1,4	243	5 943	7 962	12 221	13 075	4 821	2 104	- 2 896	180	
36 373	2,4	488	12 659	7 616	15 599	16 387	6 756	1 601	- 8 684	181	
30 731	0,6	395	9 192	8 510	12 632	14 818	5 087	2 458	- 3 547	182	
37 229	2,0	310	15 976	7 892	13 049	15 691	6 258	1 708	- 7 421	183	
107 178	1,6	674	27 327	24 953	54 211	51 228	18 491	12 499	62 827	184	
32 722	1,7	356	14 807	7 183	10 373	13 488	5 442	1 509	- 7 633	185	
42 193	2,3	425	17 229	9 808	14 723	17 452	6 515	2 006	- 13 988	186	
79 192	1,7	861	26 724	18 886	32 710	36 900	14 725	4 672	- 16 805	187	
38 246	0,6	342	9 581	8 592	19 699	18 595	6 981	3 830	- 1 449	188	
55 519	2,2	635	22 600	12 959	19 323	24 851	9 615	2 905	- 1 882	189	
44 110	2,3	450	18 043	8 801	16 814	20 074	8 261	2 738	- 5 487	190	
1 504 630	2,0	10 873	453 095	355 043	685 375	698 272	258 516	179 952	117 653	1	
Niederbayern											
21 023	3,1	97	6 420	4 954	9 551	9 891	3 762	2 065	10 056	261	
14 075	3,9	56	3 631	3 636	6 750	6 788	2 883	944	17 936	262	
14 532	4,3	115	5 193	3 701	5 523	6 497	2 612	945	10 548	263	

noch: 3. Sozialversicherungspflichtig Beschäftigte*) am Arbeitsort sowie am Wohnort in den kreisfreien Städten und

Schl.- Nr.	Regionale Gliederung	Beschäftigte am Arbeitsort								
		insgesamt	Ver- änd. gg. Vor- jah- res- quar- tal	darunter (von Spalte insgesamt) in den Wirtschaftsbereichen ¹⁾²⁾				und zwar (von Spalte insgesamt)		
				Land- und Forstwirt- schaft; Fischerei	Produ- zierendes Gewerbe	Handel, Gastge- werbe und Verkehr	Sonstige Dienst- leistungen	weibliche Beschäf- tigte	Teilzeit- beschäf- tigte	auslän- dische Beschäf- tigte
Landkreise										
noch: Regierungsbezirk										
271	Deggendorf	39 803	4,3	349	17 798	8 444	13 210	16 174	6 364	1 388
272	Freyung-Grafenau	19 467	3,4	191	9 052	4 193	6 031	8 549	3 603	430
273	Kelheim	30 602	0,8	658	13 689	7 021	9 233	13 244	5 635	1 637
274	Landshut	36 381	4,2	623	17 817	7 612	10 320	13 668	5 207	1 827
275	Passau	48 034	2,4	506	21 994	11 919	13 614	20 644	7 003	2 995
276	Regen	21 952	1,9	301	10 583	4 250	6 815	9 992	4 005	1 021
277	Rottal-Inn	31 035	0,9	320	13 937	7 006	9 768	14 281	5 372	1 424
278	Straubing-Bogen	18 545	2,0	441	9 958	2 944	5 198	7 767	2 987	858
279	Dingolfing-Landau	42 954	0,7	415	30 672	4 629	7 237	13 285	5 655	1 875
2	Reg.-Bez. Niederbayern...	376 943	2,7	4 082	168 832	79 353	124 649	161 912	64 121	17 901
Regierungsbezirk										
Kreisfreie Städte										
361	Amberg, Stadt	22 307	2,9	90	9 983	3 732	8 502	10 711	4 337	536
362	Regensburg, Stadt	97 126	3,3	100	35 201	18 778	43 047	42 552	19 001	5 310
363	Weiden i.d.OPf., Stadt	23 823	3,7	69	5 971	8 778	9 004	12 324	4 923	693
Landkreise										
371	Amberg-Sulzbach	23 689	3,2	209	11 554	4 500	7 423	9 937	4 095	456
372	Cham	41 555	3,9	405	21 734	8 063	11 346	17 818	6 629	1 501
373	Neumarkt i.d.OPf.	37 398	2,3	222	17 626	7 651	11 899	15 643	6 435	1 175
374	Neustadt a.d.Waldnaab	23 926	1,4	330	12 574	3 041	7 977	9 202	3 684	672
375	Regensburg	34 406	3,1	558	14 816	9 492	9 540	13 597	5 883	1 416
376	Schwandorf	45 425	3,1	399	21 437	9 504	14 080	18 251	6 852	1 182
377	Tirschenreuth	19 627	3,1	278	10 761	3 199	5 368	7 692	3 130	614
3	Reg.-Bez. Oberpfalz...	369 282	3,1	2 660	161 657	76 738	128 186	157 727	64 969	13 555
Regierungsbezirk										
Kreisfreie Städte										
461	Bamberg, Stadt	46 988	1,3	251	17 833	9 461	19 443	21 333	10 557	1 627
462	Bayreuth, Stadt	39 340	3,5	89	10 269	7 607	21 273	19 715	9 047	1 347
463	Coburg, Stadt	29 348	3,3	57	9 890	4 698	14 703	13 940	5 687	648
464	Hof, Stadt	22 775	1,4	66	6 193	6 150	10 365	11 526	4 767	1 082
Landkreise										
471	Bamberg	27 388	2,7	426	12 973	7 173	6 816	10 984	4 721	771
472	Bayreuth	21 541	2,0	321	10 091	5 298	5 830	8 903	4 035	578
473	Coburg	26 081	1,5	195	15 914	5 318	4 623	11 210	4 326	800
474	Forchheim	22 956	2,4	414	9 571	5 453	7 517	10 588	4 576	945
475	Hof	31 050	0,4	234	16 842	6 810	7 164	13 572	5 313	941
476	Kronach	24 914	2,3	269	14 476	3 649	6 510	10 956	4 257	523
477	Kulmbach	24 281	3,2	121	11 446	4 903	7 803	10 705	4 670	543
478	Lichtenfels	24 572	0,4	146	10 257	6 894	7 272	11 738	4 782	437
479	Wunsiedel i.Fichtelgebirge	26 026	0,7	137	13 272	4 928	7 685	11 985	4 761	1 254
4	Reg.-Bez. Oberfranken...	367 260	1,9	2 726	159 027	78 342	127 004	167 155	71 499	11 496
Regierungsbezirk										
Kreisfreie Städte										
561	Ansbach, Stadt	23 699	0,8	180	7 045	4 687	11 787	11 606	4 746	1 119
562	Erlangen, Stadt	76 286	3,1	149	36 626	8 160	31 351	32 705	15 487	5 995
563	Fürth, Stadt	38 820	-0,1	255	12 679	10 860	15 026	18 322	7 206	3 303
564	Nürnberg, Stadt	262 680	1,8	1 242	65 732	66 459	129 246	116 801	46 211	28 361
565	Schwabach, Stadt	12 545	2,6	119	5 091	2 829	4 506	6 114	2 493	933

Landkreisen Bayerns am 30.06.2007 nach Wirtschaftsbereichen, Geschlecht, Teilzeitbeschäftigung und Staatsangehörigkeit

Beschäftigte am Wohnort										Pendler-saldo ³⁾	Schl.-Nr.
insgesamt	Ver-änd.-gg.-Vor-jah-res-quar-tal	darunter (von Spalte insgesamt) in den Wirtschaftsbereichen ^{1) 2)}				und zwar (von Spalte insgesamt)					
		Land- und Forstwirtschaft; Fischerei	Produ-zierendes Gewerbe	Handel, Gastge-werbe und Verkehr	Sonstige Dienst-leistungen	weibliche Beschäf-tigte	Teilzeit-beschäf-tigte	auslän-dische Beschäf-tigte			
Anzahl	%	Anzahl									
Niederbayern											
40 010	3,6	317	18 222	8 288	13 180	16 368	6 620	1 290	- 207	271	
26 192	2,8	231	12 772	5 163	8 026	10 351	4 117	262	- 6 725	272	
40 830	1,5	607	18 181	8 796	13 245	16 578	6 647	1 955	- 10 228	273	
54 056	2,1	546	22 519	11 887	19 098	22 653	9 090	1 989	- 17 675	274	
62 565	2,5	499	26 425	14 687	20 953	26 744	9 726	1 289	- 14 531	275	
26 102	2,4	281	12 840	4 876	8 102	10 902	4 330	338	- 4 150	276	
39 632	2,2	340	19 505	8 002	11 780	16 190	6 717	1 396	- 8 597	277	
33 952	2,0	483	15 833	6 917	10 716	13 922	5 861	633	- 15 407	278	
34 757	2,1	349	19 964	5 401	9 040	14 124	5 435	1 479	8 197	279	
407 726	2,5	3 921	181 505	86 308	135 964	171 008	67 800	14 585	- 30 783	2	
Oberpfalz											
13 886	4,0	62	5 651	2 727	5 446	6 261	2 391	665	8 421	361	
44 175	4,1	115	12 715	10 158	21 187	20 638	9 221	4 356	52 951	362	
13 042	1,9	53	3 962	3 896	5 130	6 206	2 604	584	10 781	363	
37 546	2,4	229	17 164	6 993	13 156	15 946	6 602	611	- 13 857	371	
44 649	2,5	435	23 208	8 226	12 775	18 525	6 883	727	- 3 094	372	
45 004	1,6	269	19 565	9 681	15 489	18 681	7 747	1 210	- 7 606	373	
33 781	2,4	323	13 828	7 178	12 446	14 681	5 973	568	- 9 855	374	
67 029	2,1	483	26 780	15 592	24 170	28 932	12 391	1 962	- 32 623	375	
51 152	2,4	364	24 589	9 573	16 621	21 331	8 110	1 017	- 5 727	376	
25 817	2,4	308	12 492	4 763	8 233	10 635	4 051	339	- 6 190	377	
376 081	2,5	2 641	159 954	78 787	134 653	161 836	65 973	12 039	- 6 799	3	
Oberfranken											
21 124	3,2	187	6 620	4 701	9 615	9 894	4 728	1 421	25 864	461	
21 596	3,8	96	5 821	4 627	11 020	10 697	5 100	1 348	17 744	462	
13 292	2,4	60	4 594	2 285	6 347	6 341	2 700	710	16 056	463	
14 199	2,3	43	4 950	3 427	5 778	6 684	2 833	1 119	8 576	464	
54 242	2,6	480	24 596	11 542	17 624	23 091	10 409	888	- 26 854	471	
37 795	1,8	336	15 004	8 301	14 111	16 923	7 542	660	- 16 254	472	
33 374	2,8	198	15 886	5 856	11 409	15 089	6 467	816	- 7 293	473	
42 083	1,4	372	18 234	8 744	14 732	18 118	7 871	1 544	- 19 127	474	
33 588	1,3	218	15 005	7 213	11 151	15 475	6 471	846	- 2 538	475	
26 199	2,6	223	14 395	3 985	7 588	11 694	4 543	528	- 1 285	476	
26 431	1,9	148	11 183	5 688	9 379	12 111	5 435	545	- 2 150	477	
24 409	2,1	157	10 199	6 123	7 926	10 912	4 556	442	163	478	
25 545	1,0	130	12 366	4 837	8 208	11 472	4 548	1 058	481	479	
373 877	2,2	2 648	158 853	77 329	134 888	168 501	73 203	11 925	- 6 617	4	
Mittelfranken											
13 608	1,5	68	4 705	2 638	6 197	6 536	2 536	979	10 091	561	
38 257	2,3	139	15 239	6 005	16 873	17 078	8 100	4 918	38 029	562	
42 004	2,0	230	12 514	10 730	18 530	20 022	7 906	5 273	- 3 184	563	
165 506	2,6	1 042	45 156	43 077	76 228	78 163	30 380	25 984	97 174	564	
13 305	1,6	78	4 566	3 321	5 340	6 218	2 543	1 032	- 760	565	

noch: 3. Sozialversicherungspflichtig Beschäftigte*) am Arbeitsort sowie am Wohnort in den kreisfreien Städten und

Schl.-Nr.	Regionale Gliederung	Beschäftigte am Arbeitsort									
		insgesamt	Veränd. gg. Vorjahresquartal	darunter (von Spalte insgesamt) in den Wirtschaftsbereichen ¹⁾²⁾				und zwar (von Spalte insgesamt)			
				Land- und Forstwirtschaft; Fischerei	Produzierendes Gewerbe	Handel, Gastgewerbe und Verkehr	Sonstige Dienstleistungen	weibliche Beschäftigte	Teilzeitbeschäftigte	ausländische Beschäftigte	
Anzahl	%	Anzahl									
Landkreise		noch: Regierungsbezirk									
571	Ansbach	49 856	1,9	531	25 007	10 208	14 107	22 249	8 911	2 250	
572	Erlangen-Höchstädt	37 515	3,7	327	21 057	7 205	8 926	15 796	6 086	2 756	
573	Fürth	19 495	0,8	205	8 068	4 482	6 740	9 594	3 733	1 528	
574	Nürnberger Land	44 259	-0,1	214	20 011	9 221	14 813	20 632	8 782	3 198	
575	Neustadt a.d.Aisch-Bad Windsheim ..	25 520	3,0	540	10 079	5 464	9 432	11 996	5 343	925	
576	Roth	29 432	2,1	325	12 272	7 090	9 741	13 220	5 968	1 454	
577	Weißenburg-Gunzenhausen	26 945	2,2	236	12 194	5 030	9 481	11 898	5 425	1 299	
5	Reg.-Bez. Mittelfranken...	647 052	1,8	4 323	235 861	141 695	265 156	290 933	120 391	53 121	
		Regierungsbezirk									
Kreisfreie Städte											
661	Aschaffenburg, Stadt	42 446	2,7	84	12 106	13 454	16 798	18 314	7 682	3 525	
662	Schweinfurt, Stadt	49 952	2,5	29	25 310	7 371	17 242	17 233	8 417	1 923	
663	Würzburg, Stadt	73 771	-0,1	257	12 672	17 666	43 173	38 035	18 224	3 027	
Landkreise											
671	Aschaffenburg	45 003	2,2	500	20 931	11 614	11 954	18 338	6 676	3 366	
672	Bad Kissingen	29 987	1,3	319	9 850	6 545	13 268	14 434	6 413	846	
673	Rhön-Grabfeld	26 900	2,6	286	12 298	5 154	9 162	11 938	5 249	357	
674	Haßberge	23 197	2,5	292	12 932	3 950	6 023	9 325	3 903	380	
675	Kitzingen	25 966	1,6	601	10 655	6 965	7 744	11 365	4 716	953	
676	Miltenberg	35 072	2,0	367	18 443	6 591	9 669	14 843	5 798	2 632	
677	Main-Spessart	41 021	2,8	368	24 055	6 329	10 268	16 247	6 896	1 951	
678	Schweinfurt	19 398	2,4	362	6 063	6 272	6 698	8 545	3 667	624	
679	Würzburg	30 982	3,8	559	10 955	10 177	9 290	13 566	5 447	1 133	
6	Reg.-Bez. Unterfranken...	443 695	2,0	4 024	176 270	102 088	161 289	192 183	83 088	20 717	
		Regierungsbezirk									
Kreisfreie Städte											
761	Augsburg, Stadt	123 521	1,9	326	36 391	25 403	61 384	57 946	24 319	12 167	
762	Kaufbeuren, Stadt	14 625	2,8	150	4 100	3 262	7 112	8 059	3 726	819	
763	Kempten (Allgäu), Stadt	31 330	2,0	67	7 587	9 223	14 452	15 189	6 981	2 121	
764	Memmingen, Stadt	25 709	5,1	213	10 628	5 683	9 184	11 533	4 183	2 122	
Landkreise											
771	Aichach-Friedberg	28 540	3,3	439	12 119	8 097	7 876	13 075	5 059	2 487	
772	Augsburg	55 076	3,9	519	24 370	14 159	15 997	23 195	10 229	4 727	
773	Dillingen a.d.Donau	26 137	2,0	407	12 521	5 506	7 699	11 894	5 140	1 507	
774	Günzburg	41 423	3,0	302	18 286	7 539	15 291	17 608	7 374	3 443	
775	Neu-Ulm	51 117	2,3	312	23 522	14 684	12 597	19 619	7 922	5 033	
776	Lindau (Bodensee)	25 092	2,0	269	12 185	5 058	7 578	11 157	4 357	2 767	
777	Ostallgäu	37 025	1,1	405	18 760	8 544	9 310	15 126	5 918	2 747	
778	Unterallgäu	37 840	2,2	506	20 079	7 785	9 464	14 417	5 651	2 041	
779	Donau-Ries	47 852	2,8	582	24 455	10 088	12 724	19 328	7 185	2 117	
780	Oberallgäu	40 073	1,8	548	16 873	11 908	10 734	18 289	6 793	3 011	
7	Reg.-Bez. Schwaben...	585 360	2,5	5 045	241 876	136 939	201 402	256 435	104 837	47 109	
	Bayern...	4 411 875	2,1	34 136	1 632 591	997 698	1 746 813	1 959 132	776 977	352 771	

*) Auswertungen aus der Beschäftigtenstatistik der Bundesagentur für Arbeit; vorläufige Ergebnisse, Stand: Dezember 2007.

1) Klassifikation der Wirtschaftszweige, Ausgabe 2003 (WZ 2003) - siehe Anhang. - 2) Ohne Fälle "Ohne Angabe".

Landkreisen Bayerns am 30.06.2007 nach Wirtschaftsbereichen, Geschlecht, Teilzeitbeschäftigung und Staatsangehörigkeit

Beschäftigte am Wohnort										Pendler-saldo ³⁾	Schl.-Nr.
insgesamt	Ver-änd.-gg.-Vor-jah-res-quar-tal	darunter (von Spalte insgesamt) in den Wirtschaftsbereichen ^{1) 2)}				und zwar (von Spalte insgesamt)					
		Land- und Forstwirtschaft; Fischerei	Produ-zierendes Gewerbe	Handel, Gastge-werbe und Verkehr	Sonstige Dienst-leistungen	weibliche Beschäf-tigte	Teilzeit-beschäf-tigte	auslän-dische Beschäf-tigte			
Anzahl	%	Anzahl									
Mittelfranken											
65 774	1,8	570	29 597	13 201	22 403	28 830	11 851	2 271	- 15 918	571	
49 636	1,7	347	22 535	9 192	17 562	21 807	9 845	2 381	- 12 121	572	
41 150	1,0	236	13 791	10 022	17 100	19 328	8 129	1 640	- 21 655	573	
59 287	1,2	269	21 845	13 129	24 044	27 515	11 628	3 178	- 15 028	574	
35 653	1,5	535	14 610	7 691	12 813	15 522	6 407	1 112	- 10 133	575	
44 381	1,7	363	16 396	10 500	17 118	19 814	8 474	1 449	- 14 949	576	
32 356	2,1	305	14 160	6 281	11 606	13 844	6 142	1 470	- 5 411	577	
600 917	1,9	4 182	215 114	135 787	245 814	274 677	113 941	51 687	46 135	5	
Unterfranken											
23 266	2,9	91	7 880	6 312	8 978	10 177	3 749	2 454	19 180	661	
16 411	3,4	57	6 347	3 488	6 519	6 806	3 174	1 610	33 541	662	
37 838	1,7	210	7 270	9 449	20 907	18 884	9 076	2 792	35 933	663	
62 191	1,2	434	24 739	15 581	21 436	26 036	10 161	3 308	- 17 188	671	
35 835	1,6	307	13 762	7 395	14 365	15 229	6 659	546	- 5 848	672	
28 487	2,8	288	12 737	5 341	10 121	12 021	5 204	380	- 1 587	673	
31 071	2,6	346	15 977	5 626	9 121	12 402	5 227	426	- 7 874	674	
30 839	2,8	593	11 392	7 916	10 937	13 339	5 542	1 018	- 4 873	675	
46 004	1,9	392	21 815	9 505	14 292	18 577	7 045	3 306	- 10 932	676	
48 360	2,2	474	23 938	8 861	15 085	20 122	8 559	1 876	- 7 339	677	
42 207	1,7	364	17 961	9 126	14 754	17 633	8 167	805	- 22 809	678	
56 145	1,7	514	16 192	14 646	24 791	25 752	12 112	1 388	- 25 163	679	
458 654	2,0	4 070	180 010	103 246	171 306	196 978	84 675	19 909	-14 959	6	
Schwaben											
87 632	2,8	309	27 230	20 422	39 652	40 305	15 926	13 887	35 889	761	
13 920	3,4	87	5 146	3 140	5 547	6 400	2 690	1 249	705	762	
21 710	2,9	73	7 598	5 590	8 447	9 868	4 481	2 548	9 620	763	
14 584	3,3	119	6 142	3 112	5 211	6 400	2 483	1 920	11 125	764	
44 628	2,0	479	17 006	10 568	16 566	19 429	7 911	1 843	- 16 088	771	
84 525	1,9	569	32 163	18 730	33 037	37 440	15 658	4 471	- 29 449	772	
34 850	2,5	351	16 974	6 697	10 821	14 779	5 989	1 720	- 8 713	773	
44 337	2,0	315	19 196	8 488	16 332	18 894	7 911	3 505	- 2 914	774	
60 418	2,2	302	24 629	15 955	19 527	25 705	10 068	5 763	- 9 301	775	
25 168	1,9	288	11 113	5 200	8 563	11 493	4 601	2 418	- 76	776	
45 290	1,6	486	19 162	10 400	15 235	19 929	8 073	2 417	- 8 265	777	
46 589	2,0	579	21 759	9 825	14 421	19 306	7 427	1 843	- 8 749	778	
46 629	1,9	542	22 762	9 725	13 597	19 221	7 334	1 949	1 223	779	
50 691	1,6	538	18 551	14 687	16 904	23 626	9 342	2 650	- 10 618	780	
620 971	2,2	5 037	249 431	142 539	223 860	272 795	109 894	48 183	- 35 611	7	
4 342 856	2,1	33 372	1 597 962	979 039	1 731 860	1 944 067	774 002	338 280	69 019		

3) Pendlersaldo = Beschäftigte am Arbeitsort abzüglich Beschäftigte am Wohnort. Positive Differenz = "Einpendlerüberschuss", negative Differenz = "Auspenderüberschuss".

4. Sozialversicherungspflichtig Beschäftigte*) am Arbeitsort in Bayern am 30.06.2007 nach Wirtschaftsabschnitten und -unterabschnitten, nach Vollzeit- und Teilzeitbeschäftigungen und nach Deutschen und Ausländern sowie nach Geschlecht

Nr. der Klassifikation ¹⁾	Wirtschaftsgliederung	insgesamt	und zwar				
			Vollzeitbeschäftigte	Teilzeitbeschäftigte	Auszubildende ²⁾	Deutsche	Ausländer
Insgesamt							
A + B	Land- u. Forstwirtschaft; Fischerei	34 136	30 086	4 044	3 763	29 529	4 595
C	Bergbau u. Gew. v. Steinen u. Erden	10 829	10 329	497	286	10 210	619
CA	Kohlenbergbau, Torfgewinnung, Gew. v. Erdöl u. Erdgas usw.	257	239	18	•	247	10
CB	Erzbergbau, Gew. von Steinen und Erden, sonstiger Bergbau	10 572	10 090	479	•	9 963	609
D	Verarbeitendes Gewerbe	1 328 322	1 228 434	99 524	66 949	1 223 624	104 479
DA	Ernährungsgewerbe und Tabak- verarbeitung	130 950	115 445	15 470	13 810	119 672	11 257
DB + DC	Textil- und Bekleidungsgewerbe; Ledergerberie	35 560	30 855	4 705	1 453	32 292	3 263
DD	Holzgewerbe (oh. Herst. v. Möbeln)	29 930	28 398	1 531	1 908	28 319	1 609
DE	Papier-, Verlags- und Druckgewerbe	85 986	76 434	9 516	3 617	80 204	5 769
DF	Kokerei, Mineralölverarbeitung, Herstellung von Brutstoffen	2 024	1 968	56	37	1 927	97
DG	Herst. v. chemischen Erzeugnissen	65 611	58 665	6 932	2 308	59 400	6 195
DH	Herst. v. Gummi- u. Kunststoffwaren	72 351	68 440	3 908	3 027	65 691	6 648
DI	Glasgewerbe, Keramik, Verarbeitung v. Steinen und Erden	52 401	49 295	3 101	2 004	49 195	3 200
DJ	Metallerzeugung und -bearbeitung, Herst. v. Metallerzeugnissen	128 596	122 738	5 849	7 882	116 875	11 692
DK	Maschinenbau	211 461	201 075	10 373	12 020	198 820	12 593
DL	H. v. Büromasch., DV-Geräten und -Einrichtungen; Elektrotechn. usw.	267 512	243 649	23 635	9 568	247 269	20 209
DM	Fahrzeugbau	197 590	186 910	10 668	6 889	178 438	19 125
DN	Herstellung von Möbeln, Schmuck, Musikinstrumenten, usw.; Recycling	48 350	44 562	3 780	2 426	45 522	2 822
E	Energie- und Wasserversorgung	40 852	36 531	4 319	1 595	39 225	1 626
F	Baugewerbe	252 588	239 951	12 609	23 276	234 429	18 116
45.2	dar. Hoch- und Tiefbau	112 899	108 824	4 060	7 479	104 789	8 096
G	Handel; Instandhaltung und Reparatur von Kfz und Gebrauchsgütern	639 297	502 822	136 224	50 187	595 532	43 620
51 (o. 51.1)	dar. Großhandel	150 884	134 930	15 886	6 628	140 550	10 295
52	Einzelhandel	327 675	220 528	107 087	25 642	304 444	23 159
H	Gastgewerbe	141 386	113 528	27 843	13 998	105 014	36 261
I	Verkehr und Nachrichtenübermittlung	217 015	184 326	32 661	7 075	196 545	20 393
60-63	Verkehr	179 042	161 140	17 884	5 884	162 173	16 806
64	Nachrichtenübermittlung	37 973	23 186	14 777	1 191	34 372	3 587
J	Kredit- u. Versicherungsgewerbe	179 103	141 948	37 122	7 924	174 213	4 872
65	dar. Kreditgewerbe	116 459	90 545	25 912	5 373	113 995	2 457
K	Grundstücks-, Wohnungswesen, Vermietung bewegl. Sachen usw.	550 168	467 862	81 958	19 108	487 331	62 627
74.1	dar. Rechtsberatung u.a.	121 207	100 619	20 528	8 225	115 281	5 897
L + Q	Öffentliche Verwaltung u.ä.	226 758	155 339	71 395	9 466	220 693	6 033
75.1	dar.: Öffentl. Verwaltung	154 661	103 325	51 332	4 336	150 482	4 159
75.2	Öffentliche Sicherheit u.a.	29 956	21 007	8 942	3 544	29 378	576
M	Erziehung u. Unterricht	130 219	71 421	58 773	8 414	121 522	8 663
N	Gesundheits-, Veterinär- und Sozialwesen ...	484 768	317 328	167 306	33 864	458 387	26 291
85.1,2	Gesundheits- und Veterinärwesen	312 018	222 542	89 416	24 565	295 724	16 244
85.3	Sozialwesen	172 750	94 786	77 890	9 299	162 663	10 047
0	Erbringung sonstiger öffentlicher und persönlicher Dienstleistungen	167 574	127 446	39 488	11 002	154 069	13 444
P	Private Haushalte mit Personal	8 223	5 107	3 111	43	7 131	1 086
	Insgesamt³⁾ ...	4 411 875	3 632 991	776 977	257 143	4 058 045	352 771

noch: 4. Sozialversicherungspflichtig Beschäftigte*) am Arbeitsort in Bayern am 30.06.2007 nach Wirtschaftsabschnitten und -unterabschnitten, nach Vollzeit- und Teilzeitbeschäftigungen und nach Deutschen und Ausländern sowie nach Geschlecht

Nr. der Klassifikation ¹⁾	Wirtschaftsgliederung	insgesamt	und zwar				
			Vollzeitbeschäftigte	Teilzeitbeschäftigte	Auszubildende ²⁾	Deutsche	Ausländer
darunter weiblich							
A + B	Land- u. Forstwirtschaft; Fischerei	10 802	7 888	2 910	980	9 925	872
C	Bergbau u. Gew. v. Steinen u. Erden	1 510	1 137	373	53	1 413	97
CA	Kohlenbergbau, Torfgewinnung, Gew. v. Erdöl u. Erdgas usw.	24	14	10	•	24	-
CB	Erzbergbau, Gew. von Steinen und Erden, sonstiger Bergbau	1 486	1 123	363	•	1 389	97
D	Verarbeitendes Gewerbe	364 850	288 937	75 827	19 287	338 603	26 188
DA	Ernährungsgewerbe und Tabak- verarbeitung	63 062	49 279	13 770	7 413	58 430	4 624
DB + DC	Textil- und Bekleidungsgewerbe; Ledergerber	20 842	16 450	4 392	829	19 437	1 403
DD	Holzgewerbe (oh. Herst. v. Möbeln)	5 417	4 181	1 235	314	5 205	211
DE	Papier-, Verlags- und Druckgewerbe	33 459	25 686	7 745	1 443	31 829	1 627
DF	Kokerei, Mineralölverarbeitung, Herstellung von Brutstoffen	202	169	33	6	197	5
DG	Herst. v. chemischen Erzeugnissen	21 350	16 903	4 440	845	19 883	1 458
DH	Herst. v. Gummi- u. Kunststoffwaren	21 202	17 970	3 232	628	19 460	1 740
DI	Glasgewerbe, Keramik, Verarbeitung v. Steinen und Erden	12 558	9 888	2 670	512	11 921	636
DJ	Metallerzeugung und -bearbeitung, Herst. v. Metallerzeugnissen	23 595	18 865	4 726	909	22 020	1 573
DK	Maschinenbau	34 605	27 299	7 298	1 809	32 257	2 336
DL	H. v. Büromasch., DV-Geräten und -Einrichtungen; Elektrotechn. usw.	83 196	66 414	16 763	2 580	75 882	7 300
DM	Fahrzeugbau	29 350	23 096	6 253	1 343	26 920	2 426
DN	Herstellung von Möbeln, Schmuck, Musikinstrumenten, usw.; Recycling	16 012	12 737	3 270	656	15 162	849
E	Energie- und Wasserversorgung	9 150	6 329	2 821	422	8 787	362
F	Baugewerbe	33 835	23 953	9 872	1 911	32 495	1 336
45.2	dar. Hoch- und Tiefbau	11 018	7 998	3 016	595	10 675	342
G	Handel; Instandhaltung und Reparatur von Kfz und Gebrauchsgütern	329 367	205 597	123 648	21 194	308 785	20 521
51 (o. 51.1)	dar. Großhandel	57 002	43 330	13 640	2 664	53 520	3 472
52	Einzelhandel	226 616	126 949	99 631	15 554	211 843	14 730
H	Gastgewerbe	81 171	60 920	20 239	7 705	65 429	15 694
I	Verkehr und Nachrichtenübermittlung	61 854	40 666	21 180	2 973	57 394	4 450
60-63	Verkehr	43 724	33 436	10 283	2 480	40 768	2 949
64	Nachrichtenübermittlung	18 130	7 230	10 897	493	16 626	1 501
J	Kredit- u. Versicherungsgewerbe	99 629	66 750	32 858	4 687	96 643	2 977
65	dar. Kreditgewerbe	66 350	42 999	23 351	3 280	64 775	1 569
K	Grundstücks-, Wohnungswesen, Vermietung bewegl. Sachen usw.	251 220	184 975	66 111	10 809	223 622	27 516
74.1	dar. Rechtsberatung u.a.	78 490	60 414	18 048	6 388	74 981	3 491
L + Q	Öffentliche Verwaltung u.ä.	124 859	63 831	61 014	5 350	121 550	3 295
75.1	dar.: Öffentl. Verwaltung	81 642	38 017	43 622	2 569	79 481	2 156
75.2	Öffentliche Sicherheit u.a.	16 279	8 954	7 321	1 731	15 950	327
M	Erziehung u. Unterricht	94 910	45 384	49 520	5 540	89 284	5 605
N	Gesundheits-, Veterinär- und Sozialwesen ...	392 367	238 009	154 277	29 209	370 968	21 335
85.1,2	Gesundheits- und Veterinärwesen	254 883	171 314	83 527	22 406	241 819	13 026
85.3	Sozialwesen	137 484	66 695	70 750	6 803	129 149	8 309
0	Erbringung sonstiger öffentlicher und persönlicher Dienstleistungen	96 130	63 591	32 346	8 075	89 360	6 737
P	Private Haushalte mit Personal	7 205	4 319	2 881	36	6 229	972
Zusammen³⁾ ...		1 959 132	1 302 480	655 956	118 294	1 820 742	137 975

*) Auswertungen aus der Beschäftigtenstatistik der Bundesagentur für Arbeit; vorläufige Ergebnisse, Stand: Dezember 2007.

1) Klassifikation der Wirtschaftszweige, Ausgabe 2003 (WZ 2003). Zusätzlich werden ausgewählte Wirtschaftsabteilungen und -gruppen nachgewiesen. - 2) Einschl. Anlernlinge, Praktikanten und Volontäre.

3) Einschl. Fälle ohne Angabe zur Wirtschaftsgliederung.

5. Sozialversicherungspflichtig Beschäftigte*) am Arbeitsort in Bayern am 30.06.2007 nach zusammengefassten Wirtschaftsabschnitten, deutschen und ausländischen Beschäftigten und Altersgruppen sowie nach Geschlecht

Deutsche/Ausländische Beschäftigte ----- Wirtschaftsgliederung ¹⁾	ins- gesamt	darunter im Alter von ... bis unter ... Jahren								
		unter 20	20 bis 25	25 bis 30	30 bis 40	40 bis 50	50 bis 55	55 bis 60	60 bis 65	65 oder mehr
insgesamt										
deutsche Beschäftigte										
Land- u. Forstwirtschaft; Fischerei	29 529	3 165	4 035	3 670	6 323	7 035	2 431	1 916	730	224
Produzierendes Gewerbe	1 507 488	78 776	125 739	142 490	361 189	466 513	165 039	125 492	38 118	4 132
Bergbau	10 210	270	537	625	2 183	3 578	1 384	1 132	•	•
Verarbeitendes Gewerbe	1 223 624	56 455	98 239	113 413	297 330	383 961	136 329	103 311	31 494	3 092
Energie- und Wasserversorgung	39 225	1 445	2 008	2 640	7 989	13 328	5 965	4 462	•	•
Baugewerbe	234 429	20 606	24 955	25 812	53 687	65 646	21 361	16 587	4 865	910
Handel, Gastgewerbe und Verkehr	897 091	51 314	101 569	104 438	210 529	245 368	88 178	67 590	22 721	5 384
Handel	595 532	36 741	68 100	68 602	138 784	163 241	57 620	44 537	15 143	2 764
Gastgewerbe	105 014	10 138	18 503	14 445	21 420	22 774	8 269	6 678	2 240	547
Verkehr und Nachrichtenübermittlung ...	196 545	4 435	14 966	21 391	50 325	59 353	22 289	16 375	5 338	2 073
Sonstige Dienstleistungen	1 623 346	55 381	147 248	192 599	383 713	469 155	181 991	136 480	49 621	7 158
Kredit- und Versicherungsgewerbe	174 213	5 499	14 450	18 269	48 261	50 394	18 798	13 961	4 327	254
Grundstücks-, Wohnungswesen, Vermietung bewegl. Sachen usw.	487 331	13 148	53 128	71 930	134 546	129 485	41 916	30 329	10 156	2 693
Öffentl. Verwaltung u.ä.	220 693	4 889	9 953	15 140	40 416	72 792	34 161	29 561	12 868	913
Öffentliche und private Dienstleistungen (ohne öffentliche Verwaltung)	741 109	31 845	69 717	87 260	160 490	216 484	87 116	62 629	22 270	3 298
Zusammen ²⁾...	4 058 045	188 746	378 697	443 255	961 851	1 188 189	437 688	331 515	111 199	16 905
ausländische Beschäftigte										
Land- u. Forstwirtschaft; Fischerei	4 595	92	434	672	1 596	1 154	339	215	76	17
Produzierendes Gewerbe	124 840	2 549	6 524	14 022	40 628	31 535	11 295	13 281	4 747	259
Bergbau	619	12	19	52	186	182	51	73	•	•
Verarbeitendes Gewerbe	104 479	1 676	5 087	11 783	34 435	26 775	9 579	10 975	3 986	183
Energie- und Wasserversorgung	1 626	26	70	185	467	375	181	268	•	•
Baugewerbe	18 116	835	1 348	2 002	5 540	4 203	1 484	1 965	671	68
Handel, Gastgewerbe und Verkehr	100 274	3 887	10 938	16 439	33 787	21 364	6 435	5 287	1 852	285
Handel	43 620	2 569	5 322	7 290	13 961	8 497	2 695	2 388	796	102
Gastgewerbe	36 261	953	4 146	6 443	12 566	7 581	2 289	1 605	575	103
Verkehr und Nachrichtenübermittlung ...	20 393	365	1 470	2 706	7 260	5 286	1 451	1 294	481	80
Sonstige Dienstleistungen	123 016	3 501	10 648	18 189	39 369	28 274	10 321	8 930	3 284	500
Kredit- und Versicherungsgewerbe	4 872	114	470	755	1 788	984	322	322	110	7
Grundstücks-, Wohnungswesen, Vermietung bewegl. Sachen usw.	62 627	1 258	6 051	10 535	21 906	13 648	4 238	3 456	1 254	281
Öffentl. Verwaltung u.ä.	6 033	77	206	449	1 531	1 748	813	827	359	23
Öffentliche und private Dienstleistungen (ohne öffentliche Verwaltung)	49 484	2 052	3 921	6 450	14 144	11 894	4 948	4 325	1 561	189
Zusammen ²⁾...	352 771	10 038	28 549	49 326	115 390	82 340	28 390	27 718	9 959	1 061
insgesamt										
Land- u. Forstwirtschaft; Fischerei	34 136	3 258	4 469	4 344	7 922	8 192	2 770	2 134	806	241
Produzierendes Gewerbe	1 632 591	81 338	132 277	156 528	401 886	498 115	176 377	138 805	42 873	4 392
Bergbau	10 829	282	556	677	2 369	3 760	1 435	1 205	457	88
Verarbeitendes Gewerbe	1 328 322	58 140	103 337	125 209	331 819	410 792	145 948	114 314	35 487	3 276
Energie- und Wasserversorgung	40 852	1 471	2 078	2 826	8 456	13 703	6 146	4 730	1 392	50
Baugewerbe	252 588	21 445	26 306	27 816	59 242	69 860	22 848	18 556	5 537	978
Handel, Gastgewerbe und Verkehr	997 698	55 226	112 539	120 914	244 412	266 807	94 643	72 899	24 586	5 672
Handel	639 297	39 327	73 432	75 914	152 781	171 767	60 329	46 938	15 942	2 867
Gastgewerbe	141 386	11 097	22 666	20 901	34 032	30 369	10 562	8 287	2 821	651
Verkehr und Nachrichtenübermittlung ...	217 015	4 802	16 441	24 099	57 599	64 671	23 752	17 674	5 823	2 154
Sonstige Dienstleistungen	1 746 813	58 906	157 951	210 842	423 191	497 540	192 358	145 450	52 916	7 659
Kredit- und Versicherungsgewerbe	179 103	5 615	14 921	19 025	50 053	51 385	19 120	14 286	4 437	261
Grundstücks-, Wohnungswesen, Vermietung bewegl. Sachen usw.	550 168	14 414	59 213	82 489	156 511	143 184	46 174	33 797	11 412	2 974
Öffentl. Verwaltung u.ä.	226 758	4 967	10 159	15 590	41 954	74 546	34 983	30 396	13 227	936
Öffentliche und private Dienstleistungen (ohne öffentliche Verwaltung)	790 784	33 910	73 658	93 738	174 673	228 425	92 081	66 971	23 840	3 488
Insgesamt ²⁾...	4 411 875	198 847	407 347	492 690	1 077 518	1 270 785	466 197	359 330	121 190	17 971

noch: 5. Sozialversicherungspflichtig Beschäftigte*) am Arbeitsort in Bayern am 30.06.2007 nach zusammengefassten Wirtschaftsabschnitten, deutschen und ausländischen Beschäftigten und Altersgruppen sowie nach Geschlecht

Deutsche/Ausländische Beschäftigte ----- Wirtschaftsgliederung ¹⁾	ins- gesamt	darunter im Alter von ... bis unter ... Jahren								
		unter 20	20 bis 25	25 bis 30	30 bis 40	40 bis 50	50 bis 55	55 bis 60	60 bis 65	65 oder mehr
darunter weiblich										
deutsche Beschäftigte										
Land- u. Forstwirtschaft; Fischerei	9 925	831	1 160	1 167	2 090	2 675	921	752	244	85
Produzierendes Gewerbe	381 298	16 991	32 717	38 497	90 276	116 178	42 999	33 731	8 683	1 226
Bergbau	1 413	44	107	111	306	450	191	148	•	•
Verarbeitendes Gewerbe	338 603	15 092	29 398	34 656	80 338	102 810	38 063	29 788	7 447	1 011
Energie- und Wasserversorgung	8 787	388	690	947	2 109	2 593	1 102	765	186	7
Baugewerbe	32 495	1 467	2 522	2 783	7 523	10 325	3 643	3 030	•	•
Handel, Gastgewerbe und Verkehr	431 608	23 453	52 697	52 030	96 029	117 612	43 811	33 951	10 036	1 989
Handel	308 785	15 990	35 488	35 669	68 530	86 435	32 493	25 407	7 546	1 227
Gastgewerbe	65 429	5 695	11 236	8 713	12 622	15 090	5 707	4 620	1 435	311
Verkehr und Nachrichtenübermittlung ...	57 394	1 768	5 973	7 648	14 877	16 087	5 611	3 924	1 055	451
Sonstige Dienstleistungen	997 656	40 469	99 343	122 357	224 642	287 257	112 822	81 973	25 771	3 022
Kredit- und Versicherungsgewerbe	96 643	3 509	9 207	11 662	27 748	26 664	9 467	6 604	•	•
Grundstücks-, Wohnungswesen, Vermietung bewegl. Sachen usw.	223 622	7 035	25 637	33 392	58 383	59 682	19 815	14 393	4 282	1 003
Öffentl. Verwaltung u.ä.	121 550	2 803	6 616	9 593	23 437	39 441	18 388	15 335	•	•
Öffentliche und private Dienstleistungen (ohne öffentliche Verwaltung)	555 841	27 122	57 883	67 710	115 074	161 470	65 152	45 641	14 144	1 645
Zusammen ²⁾ ...	1 820 742	81 778	185 944	214 073	413 086	523 790	200 581	150 427	44 740	6 323
ausländische Beschäftigte										
Land- u. Forstwirtschaft; Fischerei	872	22	76	121	277	249	64	43	11	9
Produzierendes Gewerbe	27 983	523	1 485	3 339	8 764	6 507	3 282	3 327	723	33
Bergbau	97	3	5	6	24	26	9	16	•	•
Verarbeitendes Gewerbe	26 188	470	1 352	3 094	8 178	6 114	3 097	3 174	684	25
Energie- und Wasserversorgung	362	7	23	59	106	63	57	43	4	-
Baugewerbe	1 336	43	105	180	456	304	119	94	•	•
Handel, Gastgewerbe und Verkehr	40 665	1 668	5 054	7 070	12 950	7 898	2 900	2 392	654	79
Handel	20 521	1 121	2 642	3 619	6 476	3 656	1 411	1 259	308	29
Gastgewerbe	15 694	429	1 931	2 740	4 918	3 271	1 199	886	276	44
Verkehr und Nachrichtenübermittlung ...	4 450	118	481	711	1 556	971	290	247	70	6
Sonstige Dienstleistungen	68 437	2 131	5 624	9 271	20 911	15 969	6 724	5 814	1 787	206
Kredit- und Versicherungsgewerbe	2 977	72	312	503	1 051	569	202	207	•	•
Grundstücks-, Wohnungswesen, Vermietung bewegl. Sachen usw.	27 516	501	2 273	4 153	9 403	6 394	2 268	1 846	558	120
Öffentl. Verwaltung u.ä.	3 295	45	129	254	858	878	471	477	•	•
Öffentliche und private Dienstleistungen (ohne öffentliche Verwaltung)	34 649	1 513	2 910	4 361	9 599	8 128	3 783	3 284	996	75
Zusammen ²⁾ ...	137 975	4 350	12 239	19 802	42 906	30 629	12 970	11 577	3 175	327
zusammen										
Land- u. Forstwirtschaft; Fischerei	10 802	853	1 236	1 289	2 369	2 924	985	797	255	94
Produzierendes Gewerbe	409 345	17 516	34 207	41 843	99 054	122 701	46 290	37 068	9 407	1 259
Bergbau	1 510	47	112	117	330	476	200	164	51	13
Verarbeitendes Gewerbe	364 850	15 564	30 755	37 755	88 527	108 940	41 169	32 972	8 132	1 036
Energie- und Wasserversorgung	9 150	395	713	1 007	2 215	2 656	1 159	808	190	7
Baugewerbe	33 835	1 510	2 627	2 964	7 982	10 629	3 762	3 124	1 034	203
Handel, Gastgewerbe und Verkehr	472 392	25 133	57 764	59 113	109 010	125 529	46 726	36 353	10 696	2 068
Handel	329 367	17 121	38 134	39 296	75 016	90 102	33 913	26 673	7 856	1 256
Gastgewerbe	81 171	6 126	13 176	11 458	17 559	18 365	6 909	5 508	1 715	355
Verkehr und Nachrichtenübermittlung ...	61 854	1 886	6 454	8 359	16 435	17 062	5 904	4 172	1 125	457
Sonstige Dienstleistungen	1 066 320	42 617	104 990	131 658	245 612	303 274	119 570	87 804	27 566	3 229
Kredit- und Versicherungsgewerbe	99 629	3 583	9 519	12 165	28 802	27 236	9 669	6 812	1 718	125
Grundstücks-, Wohnungswesen, Vermietung bewegl. Sachen usw.	251 220	7 539	27 919	37 557	67 811	66 093	22 092	16 245	4 841	1 123
Öffentl. Verwaltung u.ä.	124 859	2 848	6 745	9 848	24 300	40 322	18 862	15 814	5 860	260
Öffentliche und private Dienstleistungen (ohne öffentliche Verwaltung)	590 612	28 647	60 807	72 088	124 699	169 623	68 947	48 933	15 147	1 721
Zusammen ²⁾ ...	1 959 132	86 159	198 224	233 926	456 098	554 502	213 599	162 043	47 930	6 651

*) Auswertungen aus der Beschäftigtenstatistik der Bundesagentur für Arbeit; vorläufige Ergebnisse, Stand: Dezember 2007.

1) Klassifikation der Wirtschaftszweige, Ausgabe 2003 (WZ 2003) - siehe Anhang.

2) Einschl. Fälle ohne Angabe zur Wirtschaftsgliederung.

6. Sozialversicherungspflichtig Beschäftigte*) am Arbeitsort in Bayern am 30.06.2007 nach zusammengefassten Wirtschaftsabschnitten, Altersgruppen, Ausländer/-innen, beruflicher Ausbildung sowie nach Geschlecht

Wirtschaftsgliederung ¹⁾ ----- Altersgruppen (von ... bis unter ... Jahren) ----- Ausländer/-innen	insgesamt ²⁾	darunter					ohne abge- schlossene Berufsausbildung
		mit abgeschlossener Berufsausbildung					
		zusammen	darunter mit Abschluss an einer				
			Berufsfach-/ Fachschule ³⁾	Fachhoch- schule ⁴⁾	wissenschaft- lichen Hoch- schule, Universität ⁵⁾		
insgesamt							
Land- u. Forstwirtsch.; Fischerei	34 136	17 727	16 902	433	392	8 400	
Produzierendes Gewerbe	1 632 591	1 203 988	1 038 302	82 053	83 633	308 664	
Bergbau	10 829	7 746	7 385	208	153	2 192	
Verarbeitendes Gewerbe	1 328 322	982 399	831 619	73 412	77 368	260 421	
Energie- und Wasserversorgung	40 852	35 418	27 940	3 666	3 812	4 387	
Baugewerbe	252 588	178 425	171 358	4 767	2 300	41 664	
Handel, Gastgewerbe und Verkehr	997 698	619 459	589 298	12 113	18 048	158 537	
Handel	639 297	438 774	415 335	8 995	14 444	95 411	
Gastgewerbe	141 386	51 002	49 695	558	749	29 906	
Verkehr und Nachrichtenübermittlung	217 015	129 683	124 268	2 560	2 855	33 220	
Sonstige Dienstleistungen	1 746 813	1 251 586	1 017 381	72 383	161 822	259 147	
Kredit- und Versicherungsgewerbe	179 103	150 940	130 051	6 304	14 585	19 220	
Grundstücks-, Wohnungswesen, Vermietung bewegl. Sachen, usw.	550 168	335 434	254 175	26 887	54 372	86 256	
Öffentliche Verwaltung u.ä.	226 758	180 673	156 538	11 428	12 707	38 036	
Öffentliche und private Dienstleis- tungen (ohne öffentliche Verwaltung)	790 784	584 539	476 617	27 764	80 158	115 635	
unter 20	198 847	26 598	26 198	359	41	152 927	
20 bis 25	407 347	245 986	239 892	3 957	2 137	101 650	
25 bis 30	492 690	357 937	304 786	19 298	33 853	54 562	
30 bis 35	477 964	358 096	290 313	23 663	44 120	45 276	
35 bis 40	599 554	454 492	374 078	29 625	50 789	60 758	
40 bis 45	672 798	509 052	431 698	31 041	46 313	76 908	
45 bis 50	597 987	444 972	385 132	24 709	35 131	81 939	
50 bis 55	466 197	341 911	298 051	17 931	25 929	72 282	
55 bis 60	359 330	256 940	228 578	11 651	16 711	64 495	
60 bis 65	121 190	87 296	75 132	4 400	7 764	21 304	
65 oder mehr	17 971	9 790	8 279	363	1 148	2 856	
Insgesamt ⁶⁾...	4 411 875	3 093 070	2 662 137	166 997	263 936	734 957	
dar.: Ausländer/-innen	352 771	142 895	114 717	6 698	21 480	111 726	

noch: 6. Sozialversicherungspflichtig Beschäftigte*) am Arbeitsort in Bayern am 30.06.2007 nach zusammengefassten Wirtschaftsabschnitten, Altersgruppen, Ausländer/-innen, beruflicher Ausbildung sowie nach Geschlecht

Wirtschaftsgliederung ¹⁾ ----- Altersgruppen (von ... bis unter ... Jahren) ----- Ausländer/-innen	insgesamt ²⁾	darunter				
		mit abgeschlossener Berufsausbildung				ohne abgeschlossene Berufsausbildung
		zusammen	darunter mit Abschluss an einer			
			Berufsfach-/ Fachschule ³⁾	Fachhoch- schule ⁴⁾	wissenschaftlichen Hoch- schule, Universität ⁵⁾	
darunter weiblich						
Land- u. Forstwirtsch.; Fischerei	10 802	6 028	5 743	130	155	2 498
Produzierendes Gewerbe	409 345	266 269	238 799	10 838	16 632	104 745
Bergbau	1 510	1 097	1 037	35	25	312
Verarbeitendes Gewerbe	364 850	232 952	207 594	9 863	15 495	98 591
Energie- und Wasserversorgung	9 150	7 192	6 126	407	659	1 611
Baugewerbe	33 835	25 028	24 042	533	453	4 231
Handel, Gastgewerbe und Verkehr	472 392	294 570	283 067	3 724	7 779	75 982
Handel	329 367	225 666	216 521	2 699	6 446	48 835
Gastgewerbe	81 171	29 809	29 088	300	421	18 508
Verkehr und Nachrichtenübermittlung	61 854	39 095	37 458	725	912	8 639
Sonstige Dienstleistungen	1 066 320	757 971	657 449	32 848	67 674	168 330
Kredit- und Versicherungsgewerbe	99 629	80 887	73 611	2 261	5 015	13 143
Grundstücks-, Wohnungswesen, Vermietung bewegl. Sachen, usw.	251 220	146 750	122 973	6 862	16 915	40 045
Öffentliche Verwaltung u.ä.	124 859	96 096	84 342	5 473	6 281	24 518
Öffentliche und private Dienstleis- tungen (ohne öffentliche Verwaltung)	590 612	434 238	376 523	18 252	39 463	90 624
unter 20	86 159	12 362	12 131	209	22	64 146
20 bis 25	198 224	120 734	117 052	2 313	1 369	47 219
25 bis 30	233 926	174 960	150 479	8 001	16 480	21 415
30 bis 35	206 265	156 782	130 818	7 788	18 176	16 878
35 bis 40	249 833	185 335	160 293	7 878	17 164	26 108
40 bis 45	286 748	207 701	185 363	8 021	14 317	36 815
45 bis 50	267 754	186 384	169 078	6 315	10 991	44 454
50 bis 55	213 599	144 245	132 199	4 411	7 635	42 141
55 bis 60	162 043	103 220	97 025	1 946	4 249	39 125
60 bis 65	47 930	30 150	27 900	622	1 628	11 904
65 oder mehr	6 651	3 089	2 824	40	225	1 430
Zusammen ⁶⁾...	1 959 132	1 324 962	1 185 162	47 544	92 256	351 635
dar: Ausländerinnen	137 975	54 068	43 850	1 978	8 240	45 015

*) Auswertungen aus der Beschäftigtenstatistik der Bundesagentur für Arbeit; vorläufige Ergebnisse, Stand: Dezember 2007.

1) Klassifikation der Wirtschaftszweige, Ausgabe 2003 (WZ 2003) - siehe Anhang.

2) Einschl. Fälle "mit unbekannter Ausbildung" bzw. "Angabe nicht möglich" oder "ohne Angabe".

3) Einschl. abgeschlossene Lehr- oder Anlernausbildung.

4) Einschl. Ingenieurschulen.

5) Einschl. Lehrerausbildung.

6) Einschl. Fälle ohne Angabe.

7. Ausländische sozialversicherungspflichtig Beschäftigte*) am Arbeitsort in Bayern am 30.06.2007 nach

Lfd. Nr.	Wirtschaftsgliederung ¹⁾ ----- Altersgruppen (von ... bis unter ... Jahren)	insgesamt	darunter mit Staats-							ins
			EU-Mitgliedslandes							
			EU-25 zu- sammen	davon						
Frankreich	Griechenland	Italien		Niederlande	Österreich	Polen	Portugal			
1	Land- u. Forstwirtsch.; Fischerei	4 595	2 677	11	54	146	15	135	1 880	56
2	Produzierendes Gewerbe	124 840	44 500	2 208	6 265	8 422	787	12 039	3 122	1 417
3	Bergbau	619	219	-	22	48	•	50	31	•
4	Verarbeitendes Gewerbe	104 479	37 570	2 083	5 696	6 890	733	10 134	2 431	833
5	Energie- und Wasserversorgung	1 626	802	55	48	127	•	338	35	•
6	Baugewerbe	18 116	5 909	70	499	1 357	30	1 517	625	574
7	Handel, Gastgewerbe und Verkehr	100 274	38 780	1 294	5 540	11 001	560	7 154	3 169	908
8	Handel	43 620	16 097	666	1 948	3 918	306	4 097	1 410	278
9	Gastgewerbe	36 261	15 943	381	2 254	5 663	105	1 599	1 256	455
10	Verkehr und Nachrichtenübermittlung	20 393	6 740	247	1 338	1 420	149	1 458	503	175
11	Sonstige Dienstleistungen	123 016	44 343	2 461	5 943	7 228	1 031	10 831	4 854	893
12	Kredit- und Versicherungsgewerbe	4 872	2 586	205	261	416	68	863	136	31
13	Grundstücks-, Wohnungswesen, Vermietung bewegl. Sachen usw.	62 627	19 887	1 227	3 467	3 418	509	3 890	1 941	506
14	Öffentliche Verwaltung u.ä.	6 033	2 543	110	336	519	43	810	152	26
15	Öffentliche und private Dienstleis- tungen (ohne öffentliche Verwaltung) ...	49 484	19 327	919	1 879	2 875	411	5 268	2 625	330
16	unter 20	10 038	2 358	29	371	885	10	422	250	81
17	20 bis 25	28 549	8 628	293	1 199	2 174	75	1 487	1 259	248
18	25 bis 30	49 326	16 307	1 010	1 802	3 024	221	2 914	2 195	408
19	30 bis 35	58 639	20 089	1 170	2 569	3 803	340	3 466	2 444	567
20	35 bis 40	56 751	19 508	1 051	2 875	4 067	445	4 134	1 831	573
21	40 bis 45	47 989	17 426	773	2 591	3 618	396	4 215	1 530	494
22	45 bis 50	34 351	15 392	556	2 206	3 276	305	3 999	1 565	357
23	50 bis 55	28 390	13 189	493	1 681	2 717	247	3 674	1 178	241
24	55 bis 60	27 718	12 162	437	1 567	2 236	215	4 179	615	204
25	60 bis 65	9 959	4 794	153	857	898	132	1 530	139	91
26	65 oder mehr	1 061	461	9	84	101	7	143	24	10
27	Insgesamt ^{2) 3)} ...	352 771	130 314	5 974	17 802	26 799	2 393	30 163	13 030	3 274

zusammengefassten Wirtschaftsabschnitten, Altersgruppen und ausgewählten Staatsangehörigkeiten sowie nach Geschlecht

angehörigkeit eines											Lfd. Nr.
				anderen Staates							
				davon							
Spanien	Tsche- chische Republik	Vereinigtes Königreich	übrige EU Mitglieds- staaten	Nachfolge- staaten des ehemaligen Jugoslawiens	Türkei	sonstiges Europa	Marokko	Vereinigte Staaten	Vietnam	übrige Länder ²⁾	
gesamt											
8	174	15	183	606	295	762	9	23	19	204	1
1 416	3 255	1 576	3 993	22 798	36 457	7 944	274	1 937	1 724	9 206	2
5	46	5	7	107	236	33	•	11	•	11	3
1 284	2 740	1 456	3 290	16 059	32 566	6 568	231	1 775	1 584	8 126	4
32	24	34	80	349	244	89	•	27	•	106	5
95	445	81	616	6 283	3 411	1 254	39	124	133	963	6
803	2 589	824	4 938	15 775	18 590	8 860	457	1 209	1 957	14 646	7
444	769	433	1 828	8 421	9 742	3 739	178	663	461	4 319	8
178	1 480	185	2 387	4 053	3 235	3 325	200	133	1 353	8 019	9
181	340	206	723	3 301	5 613	1 796	79	413	143	2 308	10
1 517	1 992	2 266	5 327	22 496	22 437	12 966	574	2 357	956	16 887	11
107	53	140	306	841	567	382	12	174	12	298	12
741	650	1 177	2 361	9 922	13 328	6 570	362	1 098	661	10 799	13
83	90	148	226	958	1 445	380	21	152	12	522	14
586	1 199	801	2 434	10 775	7 097	5 634	179	933	271	5 268	15
37	65	43	165	1 783	4 435	623	10	28	54	747	16
176	351	197	1 169	4 988	7 988	2 926	104	180	260	3 475	17
539	1 135	385	2 674	8 480	11 318	5 580	308	321	321	6 691	18
808	1 543	596	2 783	10 160	12 883	6 187	325	526	374	8 095	19
633	1 225	691	1 983	8 517	12 779	5 516	240	1 018	1 160	8 013	20
478	1 083	774	1 474	5 768	12 499	3 595	152	1 146	1 210	6 193	21
333	961	696	1 138	4 182	6 054	2 785	69	990	844	4 035	22
284	865	583	1 226	5 570	4 561	1 869	41	694	329	2 137	23
289	585	462	1 373	9 371	3 520	1 036	43	408	85	1 093	24
154	181	242	417	2 587	1 600	364	•	182	•	394	25
13	16	14	40	277	155	56	•	34	•	74	26
3 744	8 010	4 683	14 442	61 683	77 792	30 537	1 315	5 527	4 656	40 947	27

noch: 7. Ausländische sozialversicherungspflichtig Beschäftigte*) am Arbeitsort in Bayern am 30.06.2007 nach

Lfd. Nr.	Wirtschaftsgliederung ¹⁾ ----- Altersgruppen (von ... bis unter ... Jahren)	ins-gesamt	darunter mit Staats-							
			EU-Mitgliedslandes							
			EU-25 zu-sammen	davon						
Frank-reich	Griechen-land	Italien		Nieder-lande	Öster-reich	Polen	Portu-gal			
										darunter
28	Land- u. Forstwirtsch.; Fischerei	872	583	•	15	10	7	46	430	11
29	Produzierendes Gewerbe	27 983	10 683	•	1 808	1 507	138	2 326	1 014	246
30	Bergbau	97	29	-	13	•	-	8	-	-
31	Verarbeitendes Gewerbe	26 188	9 919	795	1 727	1 416	129	2 087	900	243
32	Energie- und Wasserversorgung	362	172	17	11	•	•	49	15	-
33	Baugewerbe	1 336	563	19	57	64	•	182	99	3
34	Handel, Gastgewerbe und Verkehr	40 665	16 675	599	2 027	3 177	216	3 743	1 979	330
35	Handel	20 521	8 023	365	867	1 476	119	2 313	898	114
36	Gastgewerbe	15 694	6 604	109	906	1 380	45	845	884	174
37	Verkehr und Nachrichtenübermittlung	4 450	2 048	125	254	321	52	585	197	42
38	Sonstige Dienstleistungen	68 437	25 609	1 450	3 277	3 727	465	6 352	3 355	494
39	Kredit- und Versicherungsgewerbe	2 977	1 486	117	139	226	27	495	107	24
40	Grundstücks-, Wohnungswesen, Vermietung bewegl. Sachen usw.	27 516	9 025	605	1 674	1 398	155	1 592	1 139	220
41	Öffentliche Verwaltung u.ä.	3 295	1 454	65	201	225	23	494	103	16
42	Öffentliche und private Dienstleis- tungen (ohne öffentliche Verwaltung) ...	34 649	13 644	663	1 263	1 878	260	3 771	2 006	234
43	unter 20	4 350	1 012	12	158	352	•	229	92	•
44	20 bis 25	12 239	3 962	142	462	853	40	795	632	97
45	25 bis 30	19 802	7 537	447	682	1 039	84	1 469	1 203	134
46	30 bis 35	22 062	8 876	561	1 023	1 202	116	1 497	1 386	182
47	35 bis 40	20 844	7 807	522	1 082	1 279	147	1 583	1 002	183
48	40 bis 45	17 160	6 780	352	1 023	1 151	118	1 671	815	146
49	45 bis 50	13 469	5 834	263	885	1 022	89	1 547	744	117
50	50 bis 55	12 970	5 404	264	767	748	91	1 603	551	95
51	55 bis 60	11 577	4 737	237	756	560	84	1 563	286	84
52	60 bis 65	3 175	1 484	78	267	188	50	476	58	18
53	65 oder mehr	327	122	4	22	27	•	37	10	•
54	Zusammen ^{2) 3)}...	137 975	53 555	2 882	7 127	8 421	826	12 470	6 779	1 081

*) Auswertungen aus der Beschäftigtenstatistik der Bundesagentur für Arbeit; vorläufige Ergebnisse, Stand: Dezember 2007.

1) Klassifikation der Wirtschaftszweige, Ausgabe 2003 (WZ 2003) - siehe Anhang.

2) Ohne "Staatenlos" bzw. "ohne Personen mit ungeklärter Staatsangehörigkeit".

3) Einschl. Fälle ohne Angabe.

zusammengefassten Wirtschaftsabschnitten, Altersgruppen und ausgewählten Staatsangehörigkeiten sowie nach Geschlecht

angehörigkeit eines											Lfd. Nr.
				anderen Staates							
				davon							
Spanien	Tsche- chische Republik	Vereinigtes Königreich	übrige EU Mitglieds- staaten	Nachfolge- staaten des ehemaligen Jugoslawiens	Türkei	sonstiges Europa	Marokko	Vereinigte Staaten	Vietnam	übrige Länder ²⁾	
•	21	•	39	62	30	140	-	5	7	45	28
•	804	•	1 231	4 939	6 543	2 514	30	359	539	2 376	29
-	•	•	•	11	53	3	-	-	-	•	30
438	755	305	1 124	4 570	6 265	2 341	•	342	•	2 216	31
11	•	4	•	75	36	36	-	7	•	•	32
13	33	5	81	283	189	134	•	10	30	125	33
382	1 402	281	2 539	6 807	6 435	4 656	139	329	837	4 787	34
226	466	137	1 042	4 068	4 067	2 135	66	223	185	1 754	35
82	842	72	1 265	2 230	1 427	2 072	67	45	622	2 627	36
74	94	72	232	509	941	449	6	61	30	406	37
876	1 416	906	3 291	14 972	11 304	7 696	134	929	574	7 219	38
64	40	50	197	635	365	243	5	68	7	168	39
362	404	336	1 140	5 076	5 499	3 360	82	351	375	3 748	40
48	61	59	159	655	602	250	8	55	5	266	41
402	911	461	1 795	8 606	4 838	3 843	39	455	187	3 037	42
20	26	•	79	820	1 889	264	5	•	•	323	43
84	186	81	590	2 198	3 081	1 529	43	80	127	1 219	44
265	598	160	1 456	3 355	3 127	3 046	85	130	165	2 357	45
421	797	218	1 473	3 639	3 308	3 014	62	211	230	2 722	46
300	528	210	971	3 148	3 902	2 490	46	294	533	2 624	47
208	416	223	657	2 426	3 363	1 690	27	320	405	2 149	48
144	367	190	466	2 207	2 040	1 378	13	208	289	1 500	49
127	357	181	620	3 707	1 661	937	11	170	141	939	50
104	287	161	615	4 228	1 498	502	11	139	33	429	51
45	75	62	167	939	405	141	-	51	7	148	52
3	6	•	7	117	43	18	-	•	•	18	53
1 721	3 643	1 504	7 101	26 784	24 317	15 009	303	1 622	1 957	14 428	54

8. Sozialversicherungspflichtig Beschäftigte*) am Arbeitsort in den kreisfreien Städten und Landkreisen Bayerns
am 30.06.2007 nach Deutschen und Ausländern, Vollzeit- und Teilzeitbeschäftigten sowie nach Geschlecht

Schl.- Nr.	Regionale Gliederung (i = insgesamt, w = weiblich)	insgesamt	und zwar				
			Deutsche	Ausländer	Vollzeit-	Teilzeit-	
					beschäftigte		
Zusammenstellung nach Regierungsbezirken							
1	Oberbayern	i	1 622 283	1 432 849	188 872	1 353 013	268 072
		w	732 787	654 851	77 722	514 868	217 472
2	Niederbayern	i	376 943	358 991	17 901	312 764	64 121
		w	161 912	155 763	6 128	105 416	56 467
3	Oberpfalz	i	369 282	355 671	13 555	304 216	64 969
		w	157 727	152 866	4 839	101 277	56 417
4	Oberfranken	i	367 260	355 718	11 496	295 711	71 499
		w	167 155	163 052	4 084	104 955	62 176
5	Mittelfranken	i	647 052	593 770	53 121	526 371	120 391
		w	290 933	269 467	21 398	190 121	100 754
6	Unterfranken	i	443 695	422 923	20 717	360 546	83 088
		w	192 183	185 198	6 964	120 653	71 502
7	Schwaben	i	585 360	538 123	47 109	480 370	104 837
		w	256 435	239 545	16 840	165 190	91 168
	Bayern...	i	4 411 875	4 058 045	352 771	3 632 991	776 977
		w	1 959 132	1 820 742	137 975	1 302 480	655 956
	Landkreise	i	2 488 007	2 325 200	162 376	2 061 313	426 132
		w	1 070 897	1 013 351	57 392	699 890	370 757
	Kreisfreie Städte	i	1 923 868	1 732 845	190 395	1 571 678	350 845
		w	888 235	807 391	80 583	602 590	285 199

Regierungsbezirk Oberbayern

Kreisfreie Städte							
161	Ingolstadt, Stadt	i	76 309	70 862	5 419	66 333	9 973
		w	27 046	25 378	1 663	18 233	8 811
162	München, Landeshauptstadt	i	673 398	571 876	101 208	563 931	108 598
		w	318 735	273 729	44 873	234 512	83 939
163	Rosenheim, Stadt	i	28 900	26 226	2 664	22 904	5 990
		w	14 188	12 967	1 218	9 159	5 025
Landkreise							
171	Altötting	i	38 865	35 028	3 832	31 349	7 510
		w	14 144	13 325	817	8 832	5 308
172	Berchtesgadener Land	i	28 912	25 918	2 988	23 426	5 474
		w	14 027	12 599	1 427	9 259	4 764
173	Bad Tölz-Wolfratshausen	i	31 074	28 470	2 595	25 546	5 527
		w	14 686	13 595	1 089	9 941	4 745
174	Dachau	i	28 775	25 241	3 528	23 454	5 315
		w	13 434	12 024	1 410	8 768	4 662
175	Ebersberg	i	30 616	27 516	3 081	25 530	5 080
		w	13 460	12 359	1 098	9 135	4 324
176	Eichstätt	i	27 499	26 006	1 491	22 653	4 845
		w	12 139	11 670	469	7 677	4 462
177	Erding	i	26 777	24 654	2 122	21 628	5 148
		w	12 338	11 620	718	7 858	4 480
178	Freising	i	70 966	61 736	9 206	57 726	13 216
		w	30 504	26 997	3 495	20 179	10 309
179	Fürstenfeldbruck	i	37 295	33 353	3 936	29 849	7 415
		w	18 026	16 476	1 549	11 482	6 527
180	Garmisch-Partenkirchen	i	23 473	21 359	2 109	18 998	4 474
		w	12 492	11 569	919	8 698	3 794
181	Landsberg am Lech	i	27 689	25 992	1 690	22 146	5 537
		w	12 549	11 949	598	7 744	4 800
182	Miesbach	i	27 184	24 615	2 562	22 724	4 458
		w	13 672	12 542	1 128	9 884	3 787
183	Mühldorf a. Inn	i	29 808	28 482	1 323	24 292	5 515
		w	13 166	12 716	449	8 323	4 842
184	München	i	170 005	149 139	20 808	148 625	21 202
		w	67 519	59 913	7 581	51 588	15 853
185	Neuburg-Schrobenhausen	i	25 089	23 710	1 376	20 516	4 572
		w	10 701	10 336	363	6 615	4 086
186	Pfaffenhofen a.d. Ilm	i	28 205	26 708	1 491	23 354	4 847
		w	11 680	11 242	438	7 472	4 205

noch: 8. Sozialversicherungspflichtig Beschäftigte*) am Arbeitsort in den kreisfreien Städten und Landkreisen Bayerns
am 30.06.2007 nach Deutschen und Ausländern, Vollzeit- und Teilzeitbeschäftigten sowie nach Geschlecht

Schl.- Nr.	Regionale Gliederung (i = insgesamt, w = weiblich)	insgesamt	und zwar			
			Deutsche	Ausländer	Vollzeit-	Teilzeit-
					beschäftigte	
187	Rosenheim	62 387	56 960	5 419	51 071	11 302
	w	29 428	27 156	2 269	19 534	9 885
188	Starnberg	36 797	32 719	4 064	30 667	6 121
	w	17 475	15 765	1 706	12 459	5 011
189	Traunstein	53 637	50 230	3 394	44 751	8 880
	w	23 763	22 323	1 435	16 147	7 612
190	Weilheim-Schongau	38 623	36 049	2 566	31 540	7 073
	w	17 615	16 601	1 010	11 369	6 241
1	Reg.-Bez. Oberbayern	1 622 283	1 432 849	188 872	1 353 013	268 072
	w	732 787	654 851	77 722	514 868	217 472

Regierungsbezirk Niederbayern

Kreisfreie Städte

261	Landshut, Stadt	31 079	29 428	1 646	24 073	7 001
	w	16 908	16 132	771	10 849	6 056
262	Passau, Stadt	32 011	30 168	1 841	25 710	6 292
	w	15 030	14 218	810	9 598	5 427
263	Straubing, Stadt	25 080	24 113	959	20 080	4 997
	w	12 370	12 017	351	7 873	4 495

Landkreise

271	Deggendorf	39 803	38 409	1 388	33 435	6 364
	w	16 174	15 828	345	10 549	5 623
272	Freyung-Grafenau	19 467	19 034	430	15 864	3 603
	w	8 549	8 431	117	5 300	3 249
273	Kelheim	30 602	28 960	1 637	24 964	5 635
	w	13 244	12 784	459	8 265	4 977
274	Landshut	36 381	34 548	1 827	31 162	5 207
	w	13 668	13 113	552	9 126	4 533
275	Passau	48 034	45 035	2 995	41 028	7 003
	w	20 644	19 636	1 006	14 272	6 369
276	Regen	21 952	20 931	1 021	17 931	4 005
	w	9 992	9 543	449	6 394	3 597
277	Rottal-Inn	31 035	29 606	1 424	25 661	5 372
	w	14 281	13 729	552	9 430	4 850
278	Straubing-Bogen	18 545	17 685	858	15 558	2 987
	w	7 767	7 519	247	5 088	2 679
279	Dingolfing-Landau	42 954	41 074	1 875	37 298	5 655
	w	13 285	12 813	469	8 672	4 612
2	Reg.-Bez. Niederbayern	376 943	358 991	17 901	312 764	64 121
	w	161 912	155 763	6 128	105 416	56 467

Regierungsbezirk Oberpfalz

Kreisfreie Städte

361	Amberg, Stadt	22 307	21 764	536	17 963	4 337
	w	10 711	10 504	204	6 890	3 819
362	Regensburg, Stadt	97 126	91 800	5 310	78 088	19 001
	w	42 552	40 425	2 122	27 077	15 456
363	Weiden i.d.OPf., Stadt	23 823	23 123	693	18 893	4 923
	w	12 324	12 034	286	7 891	4 429

Landkreise

371	Amberg-Weizsach	23 689	23 229	456	19 589	4 095
	w	9 937	9 767	167	6 262	3 675
372	Cham	41 555	40 051	1 501	34 921	6 629
	w	17 818	17 259	557	11 889	5 926
373	Neumarkt i.d.OPf.	37 398	36 219	1 175	30 956	6 435
	w	15 643	15 276	365	9 791	5 852
374	Neustadt a.d.Waldnaab	23 926	23 250	672	20 242	3 684
	w	9 202	9 007	194	5 908	3 294
375	Regensburg	34 406	32 984	1 416	28 496	5 883
	w	13 597	13 217	378	8 534	5 058
376	Schwandorf	45 425	44 238	1 182	38 572	6 852
	w	18 251	17 902	349	12 140	6 111
377	Tirschenreuth	19 627	19 013	614	16 496	3 130
	w	7 692	7 475	217	4 895	2 797
3	Reg.-Bez. Oberpfalz	369 282	355 671	13 555	304 216	64 969
	w	157 727	152 866	4 839	101 277	56 417

noch: 8. Sozialversicherungspflichtig Beschäftigte*) am Arbeitsort in den kreisfreien Städten und Landkreisen Bayerns
am 30.06.2007 nach Deutschen und Ausländern, Vollzeit- und Teilzeitbeschäftigten sowie nach Geschlecht

Schl.- Nr.	Regionale Gliederung (i = insgesamt, w = weiblich)	insgesamt	und zwar				
			Deutsche	Ausländer	Vollzeit-	Teilzeit-	
					beschäftigte		
Regierungsbezirk Oberfranken							
Kreisfreie Städte							
461	Bamberg, Stadt	i	46 988	45 356	1 627	36 425	10 557
		w	21 333	20 732	599	13 171	8 157
462	Bayreuth, Stadt	i	39 340	37 985	1 347	30 283	9 047
		w	19 715	19 138	573	12 147	7 564
463	Coburg, Stadt	i	29 348	28 696	648	23 656	5 687
		w	13 940	13 691	247	8 791	5 145
464	Hof, Stadt	i	22 775	21 691	1 082	18 008	4 767
		w	11 526	11 123	402	7 402	4 124
Landkreise							
471	Bamberg	i	27 388	26 615	771	22 664	4 721
		w	10 984	10 770	212	6 828	4 153
472	Bayreuth	i	21 541	20 951	578	17 502	4 035
		w	8 903	8 720	181	5 370	3 533
473	Coburg	i	26 081	25 278	800	21 754	4 326
		w	11 210	10 978	230	7 298	3 911
474	Forchheim	i	22 956	22 008	945	18 376	4 576
		w	10 588	10 277	310	6 527	4 059
475	Hof	i	31 050	30 107	941	25 736	5 313
		w	13 572	13 317	254	8 795	4 777
476	Kronach	i	24 914	24 390	523	20 654	4 257
		w	10 956	10 789	167	7 029	3 925
477	Kulmbach	i	24 281	23 735	543	19 608	4 670
		w	10 705	10 504	199	6 528	4 177
478	Lichtenfels	i	24 572	24 135	437	19 780	4 782
		w	11 738	11 555	183	7 389	4 346
479	Wunsiedel i.Fichtelgebirge	i	26 026	24 771	1 254	21 265	4 761
		w	11 985	11 458	527	7 680	4 305
4	Reg.-Bez. Oberfranken	i	367 260	355 718	11 496	295 711	71 499
		w	167 155	163 052	4 084	104 955	62 176
Regierungsbezirk Mittelfranken							
Kreisfreie Städte							
561	Ansbach, Stadt	i	23 699	22 574	1 119	18 947	4 746
		w	11 606	11 149	455	7 425	4 178
562	Erlangen, Stadt	i	76 286	70 274	5 995	60 611	15 487
		w	32 705	30 301	2 394	20 912	11 781
563	Fürth, Stadt	i	38 820	35 503	3 303	31 581	7 206
		w	18 322	16 808	1 510	12 219	6 092
564	Nürnberg, Stadt	i	262 680	234 236	28 361	216 429	46 211
		w	116 801	105 010	11 754	79 880	36 902
565	Schwabach, Stadt	i	12 545	11 606	933	10 052	2 493
		w	6 114	5 758	354	3 870	2 244
Landkreise							
571	Ansbach	i	49 856	47 598	2 250	40 942	8 911
		w	22 249	21 406	840	14 165	8 082
572	Erlangen-Höchstadt	i	37 515	34 753	2 756	31 425	6 086
		w	15 796	14 747	1 047	10 659	5 135
573	Fürth	i	19 495	17 966	1 528	15 760	3 733
		w	9 594	8 954	640	6 248	3 344
574	Nürnberger Land	i	44 259	41 054	3 198	35 470	8 782
		w	20 632	19 427	1 202	12 729	7 901
575	Neustadt a.d.Aisch-Bad Windsheim	i	25 520	24 590	925	20 176	5 343
		w	11 996	11 617	378	7 154	4 841
576	Roth	i	29 432	27 974	1 454	23 461	5 968
		w	13 220	12 746	472	7 880	5 339
577	Weißenburg-Gunzenhausen	i	26 945	25 642	1 299	21 517	5 425
		w	11 898	11 544	352	6 980	4 915
5	Reg.-Bez. Mittelfranken	i	647 052	593 770	53 121	526 371	120 391
		w	290 933	269 467	21 398	190 121	100 754
Regierungsbezirk Unterfranken							
Kreisfreie Städte							
661	Aschaffenburg, Stadt	i	42 446	38 913	3 525	34 755	7 682
		w	18 314	17 235	1 076	12 162	6 146

noch: 8. Sozialversicherungspflichtig Beschäftigte*) am Arbeitsort in den kreisfreien Städten und Landkreisen Bayerns
am 30.06.2007 nach Deutschen und Ausländern, Vollzeit- und Teilzeitbeschäftigten sowie nach Geschlecht

Schl.- Nr.	Regionale Gliederung (i = insgesamt, w = weiblich)	insgesamt	und zwar				
			Deutsche	Ausländer	Vollzeit-	Teilzeit-	
					beschäftigte		
662	Schweinfurt, Stadt	i	49 952	48 022	1 923	41 531	8 417
		w	17 233	16 798	434	10 244	6 987
663	Würzburg, Stadt	i	73 771	70 737	3 027	55 536	18 224
		w	38 035	36 635	1 395	22 967	15 063
Landkreise							
671	Aschaffenburg	i	45 003	41 630	3 366	38 323	6 676
		w	18 338	17 323	1 012	12 435	5 903
672	Bad Kissingen	i	29 987	29 138	846	23 572	6 413
		w	14 434	14 036	398	8 783	5 650
673	Rhön-Grabfeld	i	26 900	26 541	357	21 648	5 249
		w	11 938	11 797	141	7 210	4 726
674	Haßberge	i	23 197	22 814	380	19 292	3 903
		w	9 325	9 198	125	5 858	3 467
675	Kitzingen	i	25 966	25 009	953	21 246	4 716
		w	11 365	11 018	347	7 352	4 011
676	Miltenberg	i	35 072	32 436	2 632	29 264	5 798
		w	14 843	14 084	757	9 635	5 205
677	Main-Spessart	i	41 021	39 067	1 951	34 124	6 896
		w	16 247	15 557	689	9 960	6 287
678	Schweinfurt	i	19 398	18 772	624	15 729	3 667
		w	8 545	8 348	196	5 176	3 368
679	Würzburg	i	30 982	29 844	1 133	25 526	5 447
		w	13 566	13 169	394	8 871	4 689
6	Reg.-Bez. Unterfranken	i	443 695	422 923	20 717	360 546	83 088
		w	192 183	185 198	6 964	120 653	71 502
Regierungsbezirk Schwaben							
Kreisfreie Städte							
761	Augsburg, Stadt	i	123 521	111 316	12 167	99 154	24 319
		w	57 946	52 874	5 054	37 572	20 344
762	Kaufbeuren, Stadt	i	14 625	13 803	819	10 892	3 726
		w	8 059	7 651	406	4 795	3 257
763	Kempten (Allgäu), Stadt	i	31 330	29 198	2 121	24 325	6 981
		w	15 189	14 342	843	9 180	5 999
764	Memmingen, Stadt	i	25 709	23 575	2 122	21 518	4 183
		w	11 533	10 742	789	7 771	3 759
Landkreise							
771	Aichach-Friedberg	i	28 540	26 046	2 487	23 471	5 059
		w	13 075	12 295	778	8 556	4 516
772	Augsburg	i	55 076	50 337	4 727	44 835	10 229
		w	23 195	21 673	1 519	14 168	9 020
773	Dillingen a.d.Donau	i	26 137	24 623	1 507	20 996	5 140
		w	11 894	11 397	493	7 232	4 661
774	Günzburg	i	41 423	37 975	3 443	34 039	7 374
		w	17 608	16 588	1 018	11 001	6 603
775	Neu-Ulm	i	51 117	46 073	5 033	43 185	7 922
		w	19 619	18 245	1 369	12 734	6 883
776	Lindau (Bodensee)	i	25 092	22 321	2 767	20 732	4 357
		w	11 157	10 047	1 109	7 424	3 731
777	Ostallgäu	i	37 025	34 276	2 747	31 104	5 918
		w	15 126	14 163	961	9 990	5 135
778	Unterallgäu	i	37 840	35 792	2 041	32 184	5 651
		w	14 417	13 846	568	9 449	4 967
779	Donau-Ries	i	47 852	45 731	2 117	40 664	7 185
		w	19 328	18 610	718	12 911	6 415
780	Oberallgäu	i	40 073	37 057	3 011	33 271	6 793
		w	18 289	17 072	1 215	12 407	5 878
7	Reg.-Bez. Schwaben	i	585 360	538 123	47 109	480 370	104 837
		w	256 435	239 545	16 840	165 190	91 168
	Bayern...	i	4 411 875	4 058 045	352 771	3 632 991	776 977
		w	1 959 132	1 820 742	137 975	1 302 480	655 956

*) Auswertungen aus der Beschäftigtenstatistik der Bundesagentur für Arbeit; vorläufige Ergebnisse, Stand: Dezember 2007.

9. Sozialversicherungspflichtig Beschäftigte*) am Arbeitsort in den kreisfreien Städten

Schl.- Nr.	Regionale Gliederung (i = insgesamt, w = weiblich)	ins- gesamt ²⁾	darunter im						
			Land- und Forstwirt- schaft; Fischerei	Produ- zierendes Gewerbe	davon				
					Bergbau	Verarbei- tendes Gewerbe	Energie- und Wasser- versorgung	Bau- gewerbe	
Zusammenstellung nach									
1	Oberbayern	i	1 622 283	11 276	489 068	3 282	395 085	13 766	76 935
		w	732 787	3 602	123 323	513	108 783	2 828	11 199
2	Niederbayern	i	376 943	4 082	168 832	1 248	131 106	3 233	33 245
		w	161 912	1 246	38 451	136	33 539	732	4 044
3	Oberpfalz	i	369 282	2 660	161 657	1 877	129 845	2 452	27 483
		w	157 727	829	40 026	223	35 690	612	3 501
4	Oberfranken	i	367 260	2 726	159 027	844	133 910	3 084	21 189
		w	167 155	837	45 678	107	42 467	650	2 454
5	Mittelfranken	i	647 052	4 323	235 861	1 168	195 934	11 018	27 741
		w	290 933	1 369	64 417	208	57 540	2 770	3 899
6	Unterfranken	i	443 695	4 024	176 270	996	144 114	3 337	27 823
		w	192 183	1 200	39 932	130	35 445	643	3 714
7	Schwaben	i	585 360	5 045	241 876	1 414	198 328	3 962	38 172
		w	256 435	1 719	57 518	193	51 386	915	5 024
	Bayern...	i	4 411 875	34 136	1 632 591	10 829	1 328 322	40 852	252 588
		w	1 959 132	10 802	409 345	1 510	364 850	9 150	33 835
	Landkreise	i	2 488 007	28 401	1 073 595	10 436	852 468	13 332	197 359
		w	1 070 897	8 923	269 942	1 439	239 636	2 377	26 490
	Kreisfreie Städte	i	1 923 868	5 735	558 996	393	475 854	27 520	55 229
		w	888 235	1 879	139 403	71	125 214	6 773	7 345
Regierungsbezirk									
Kreisfreie Städte									
161	Ingolstadt, Stadt	i	76 309	285	41 344	45	39 482	201	1 616
		w	27 046	101	7 273	9	6 995	40	229
162	München, Landeshauptstadt	i	673 398	1 276	154 909	37	129 822	8 769	16 281
		w	318 735	377	41 677	9	37 175	1 928	2 565
163	Rosenheim, Stadt	i	28 900	103	8 104	•	6 377	•	1 432
		w	14 188	26	2 166	•	1 944	•	153
Landkreise									
171	Altötting	i	38 865	217	20 314	74	16 906	228	3 106
		w	14 144	73	3 410	4	2 949	39	418
172	Berchtesgadener Land	i	28 912	268	8 592	399	5 738	211	2 244
		w	14 027	93	2 150	71	1 765	42	272
173	Bad Tölz-Wolfratshausen	i	31 074	465	10 664	24	7 960	173	2 507
		w	14 686	134	2 778	7	2 427	21	323
174	Dachau	i	28 775	323	9 461	8	6 587	400	2 466
		w	13 434	99	2 473	•	2 011	•	393
175	Ebersberg	i	30 616	567	8 357	59	6 486	48	1 764
		w	13 460	202	2 015	7	1 744	7	257
176	Eichstätt	i	27 499	214	11 336	1 060	7 498	201	2 577
		w	12 139	82	2 889	186	2 321	25	357
177	Erding	i	26 777	386	7 060	37	4 380	254	2 389
		w	12 338	128	1 654	4	1 257	50	343
178	Freising	i	70 966	1 061	17 165	167	13 694	276	3 028
		w	30 504	481	4 333	11	3 802	53	467
179	Fürstenfeldbruck	i	37 295	406	10 992	63	7 002	151	3 776
		w	18 026	105	2 947	8	2 322	51	566
180	Garmisch-Partenkirchen	i	23 473	211	4 537	17	2 797	239	1 484
		w	12 492	71	1 132	3	867	40	222
181	Landsberg am Lech	i	27 689	485	10 386	•	8 156	•	1 962
		w	12 549	154	2 571	•	2 205	•	327
182	Miesbach	i	27 184	441	8 652	11	6 720	90	1 831
		w	13 672	133	2 831	3	2 527	25	276
183	Mühldorf a.Inn	i	29 808	276	13 818	61	11 041	305	2 411
		w	13 166	102	3 449	4	3 038	64	343
184	München	i	170 005	1 183	45 182	442	37 662	255	6 823
		w	67 519	263	11 718	90	10 501	29	1 098
185	Neuburg-Schrobenhausen	i	25 089	310	10 844	92	7 231	167	3 354
		w	10 701	94	2 639	17	2 126	48	448
186	Pfaffenhofen a.d.Ilm	i	28 205	425	11 255	127	8 449	452	2 227
		w	11 680	151	2 752	16	2 370	55	311

und Landkreisen Bayerns am 30.06.2007 nach Wirtschaftsabschnitten sowie nach Geschlecht

Wirtschaftsabschnitt ¹⁾										Schl.- Nr.
Handel, Gastge- werbe und Verkehr	davon			Sonstige Dienst- leistungen	davon					
	Handel	Gast- gewerbe	Verkehr- und Nachrichten- übermittlung		Kredit- und Versiche- rungsge- werbe	Grundstücks-, Wohnungswesen, Vermietung bewegl. Sachen usw.	Öffent- liche Ver- waltung u.ä.	Öffentliche und private Dienstlei- stungen (o. öffentl. Verwaltung)		
Regierungsbezirken										
382 543	234 353	64 598	83 592	739 127	87 339	266 864	81 129	303 795	1	
177 355	117 728	33 367	26 260	428 371	46 975	118 350	45 887	217 159		
79 353	52 064	12 509	14 780	124 649	10 926	29 924	19 240	64 559	2	
40 317	27 893	8 382	4 042	81 884	6 343	14 375	10 540	50 626		
76 738	52 117	8 357	16 264	128 186	10 143	33 760	21 740	62 543	3	
37 159	28 048	5 314	3 797	79 708	5 486	15 166	10 677	48 379		
78 342	53 258	8 722	16 362	127 004	14 695	28 265	18 780	65 264	4	
37 951	28 202	5 615	4 134	82 631	8 339	14 246	9 912	50 134		
141 695	89 680	16 368	35 647	265 156	26 064	94 346	33 557	111 189	5	
64 654	45 491	9 439	9 724	160 487	14 767	43 205	19 435	83 080		
102 088	67 176	11 680	23 232	161 289	12 663	41 933	24 945	81 748	6	
48 503	35 156	7 284	6 063	102 534	7 431	19 759	12 952	62 392		
136 939	90 649	19 152	27 138	201 402	17 273	55 076	27 367	101 686	7	
66 453	46 849	11 770	7 834	130 705	10 288	26 119	15 456	78 842		
997 698	639 297	141 386	217 015	1 746 813	179 103	550 168	226 758	790 784		
472 392	329 367	81 171	61 854	1 066 320	99 629	251 220	124 859	590 612		
587 651	379 229	85 482	122 940	797 943	69 560	209 899	111 413	407 071		
279 381	195 057	52 181	32 143	512 475	40 356	97 421	57 737	316 961		
410 047	260 068	55 904	94 075	948 870	109 543	340 269	115 345	383 713		
193 011	134 310	28 990	29 711	553 845	59 273	153 799	67 122	273 651		
Oberbayern										
11 267	7 967	1 396	1 904	23 411	1 467	9 044	2 763	10 137	161	
6 256	4 812	846	598	13 414	842	3 279	1 578	7 715		
135 994	82 038	27 078	26 878	381 135	56 065	149 446	37 075	138 549	162	
63 398	41 979	12 343	9 076	213 239	29 315	67 813	22 023	94 088		
7 190	5 339	703	1 148	13 503	1 442	4 143	2 443	5 475	163	
3 463	2 732	405	326	8 533	781	2 062	1 530	4 160		
5 922	3 977	920	1 025	12 409	902	4 591	1 221	5 695	171	
3 250	2 361	630	259	7 411	551	1 688	686	4 486		
8 672	4 903	2 382	1 387	11 379	907	1 836	1 822	6 814	172	
4 370	2 696	1 403	271	7 413	496	969	870	5 078		
8 236	5 428	1 684	1 124	11 704	948	2 951	1 329	6 476	173	
4 039	2 716	960	363	7 732	578	1 563	817	4 774		
7 190	5 085	744	1 361	11 792	1 035	3 487	1 579	5 691	174	
3 263	2 603	372	288	7 593	603	1 558	896	4 536		
10 678	8 007	1 164	1 507	11 001	828	3 715	1 341	5 117	175	
4 309	3 471	603	235	6 926	500	1 564	779	4 083		
6 227	4 296	865	1 066	9 715	742	2 605	1 265	5 103	176	
3 082	2 268	589	225	6 079	408	884	715	4 072		
7 875	4 345	927	2 603	11 447	1 059	2 674	2 122	5 592	177	
3 502	2 285	520	697	7 050	606	1 108	959	4 377		
33 900	10 051	3 655	20 194	18 830	1 190	8 103	2 131	7 406	178	
14 711	4 997	1 876	7 838	10 973	726	3 540	1 312	5 395		
11 002	8 708	1 030	1 264	14 877	1 458	4 232	2 537	6 650	179	
5 194	4 299	555	340	9 772	924	1 992	1 534	5 322		
7 714	3 156	3 581	977	11 011	740	1 415	1 951	6 905	180	
4 121	1 951	1 944	226	7 168	428	853	902	4 985		
5 729	4 158	945	626	11 088	853	2 612	2 495	5 128	181	
2 830	2 087	588	155	6 994	516	1 378	1 077	4 023		
7 953	3 854	3 010	1 089	10 131	789	2 592	1 215	5 535	182	
4 076	2 102	1 706	268	6 630	476	1 340	695	4 119		
6 419	4 685	413	1 321	9 293	875	1 535	1 149	5 734	183	
3 028	2 474	255	299	6 586	526	793	733	4 534		
43 312	31 341	4 820	7 151	80 319	9 001	41 606	4 644	25 068	184	
17 184	12 930	2 376	1 878	38 349	4 583	16 147	2 533	15 086		
6 145	4 575	394	1 176	7 787	893	1 220	1 458	4 216	185	
2 593	2 006	264	323	5 373	475	708	789	3 401		
7 260	4 604	442	2 214	9 262	886	2 406	1 827	4 143	186	
3 014	2 225	262	527	5 762	541	1 030	1 017	3 174		

noch: 9. Sozialversicherungspflichtig Beschäftigte*) am Arbeitsort in den kreisfreien Städten

Schl.- Nr.	Regionale Gliederung (i = insgesamt, w = weiblich)	ins- gesamt ²⁾	darunter im						
			Land- und Forstwirt- schaft; Fischerei	Produ- zierendes Gewerbe	davon				
					Bergbau	Verarbei- tendes Gewerbe	Energie- und Wasser- versorgung	Bau- gewerbe	
187	Rosenheim	i	62 387	904	22 671	218	17 648	282	4 523
		w	29 428	284	5 724	26	5 040	43	615
188	Starnberg	i	36 797	438	11 022	43	8 996	14	1 969
		w	17 475	111	3 378	8	3 088	3	279
189	Traunstein	i	53 637	608	23 864	146	18 882	262	4 574
		w	23 763	193	6 048	15	5 391	54	588
190	Weilheim-Schongau	i	38 623	424	18 539	138	15 571	239	2 591
		w	17 615	145	5 316	10	4 918	39	349
1	Reg.-Bez. Oberbayern	i	1 622 283	11 276	489 068	3 282	395 085	13 766	76 935
		w	732 787	3 602	123 323	513	108 783	2 828	11 199
									Regierungsbezirk
	Kreisfreie Städte								
261	Landshut, Stadt	i	31 079	73	7 418	•	5 946	•	761
		w	16 908	20	2 439	-	2 017	•	•
262	Passau, Stadt	i	32 011	65	9 191	•	6 786	•	2 055
		w	15 030	19	1 357	•	1 105	•	•
263	Straubing, Stadt	i	25 080	140	6 723	-	5 743	172	808
		w	12 370	70	1 918	-	1 794	40	84
	Landkreise								
271	Deggendorf	i	39 803	349	17 798	161	11 886	233	5 518
		w	16 174	118	3 677	16	2 976	51	634
272	Freyung-Grafenau	i	19 467	191	9 052	27	6 420	47	2 558
		w	8 549	43	2 139	3	1 873	9	254
273	Kelheim	i	30 602	658	13 689	272	10 561	68	2 788
		w	13 244	193	2 879	34	2 493	22	330
274	Landshut	i	36 381	623	17 817	131	13 219	867	3 600
		w	13 668	146	4 136	17	3 602	103	414
275	Passau	i	48 034	506	21 994	460	17 200	259	4 075
		w	20 644	134	4 606	43	4 042	29	492
276	Regen	i	21 952	301	10 583	68	8 155	141	2 219
		w	9 992	82	2 836	6	2 579	26	225
277	Rottal-Inn	i	31 035	320	13 937	•	8 869	•	4 811
		w	14 281	116	3 687	•	2 918	•	727
278	Straubing-Bogen	i	18 545	441	9 958	73	7 574	52	2 259
		w	7 767	158	2 561	11	2 266	11	273
279	Dingolfing-Landau	i	42 954	415	30 672	31	28 747	101	1 793
		w	13 285	147	6 216	4	5 874	25	313
2	Reg.-Bez. Niederbayern	i	376 943	4 082	168 832	1 248	131 106	3 233	33 245
		w	161 912	1 246	38 451	136	33 539	732	4 044
									Regierungsbezirk
	Kreisfreie Städte								
361	Amberg, Stadt	i	22 307	90	9 983	•	9 067	•	815
		w	10 711	24	3 139	-	3 040	•	•
362	Regensburg, Stadt	i	97 126	100	35 201	•	31 234	•	2 652
		w	42 552	48	7 978	•	7 246	•	324
363	Weiden i.d.OPf., Stadt	i	23 823	69	5 971	-	4 892	220	859
		w	12 324	44	1 796	-	1 652	42	102
	Landkreise								
371	Amberg-Sulzbach	i	23 689	209	11 554	952	8 351	54	2 197
		w	9 937	48	2 986	125	2 593	6	262
372	Cham	i	41 555	405	21 734	48	16 495	54	5 137
		w	17 818	117	6 449	7	5 813	13	616
373	Neumarkt i.d.OPf.	i	37 398	222	17 626	147	11 236	227	6 016
		w	15 643	57	4 447	11	3 494	31	911
374	Neustadt a.d.Waldnaab	i	23 926	330	12 574	124	10 652	55	1 743
		w	9 202	99	2 932	11	2 700	3	218
375	Regensburg	i	34 406	558	14 816	16	11 504	127	3 169
		w	13 597	184	2 980	•	2 563	32	•
376	Schwandorf	i	45 425	399	21 437	198	18 227	367	2 645
		w	18 251	118	5 003	16	4 550	65	372
377	Tirschenreuth	i	19 627	278	10 761	276	8 187	48	2 250
		w	7 692	90	2 316	35	2 039	6	236
3	Reg.-Bez. Oberpfalz	i	369 282	2 660	161 657	1 877	129 845	2 452	27 483
		w	157 727	829	40 026	223	35 690	612	3 501

und Landkreisen Bayerns am 30.06.2007 nach Wirtschaftsabschnitten sowie nach Geschlecht

Wirtschaftsabschnitt ¹⁾										Schl.- Nr.
Handel, Gastge- werbe und Verkehr	davon			Sonstige Dienst- leistungen	davon					
	Handel	Gast- gewerbe	Verkehr- und Nachrichten- übermittlung		Kredit- und Versiche- rungsge- werbe	Grundstücks-, Wohnungswesen, Vermietung bewegl. Sachen usw.	Öffent- liche Ver- waltung u.ä.	Öffentliche und private Dienstlei- stungen (o. öffentl. Verwaltung)		
16 198	9 337	3 018	3 843	22 600	1 472	4 239	2 128	14 761	187	
7 590	4 847	1 795	948	15 823	885	2 344	1 127	11 467		
7 979	4 939	1 683	1 357	17 291	1 054	6 125	2 383	7 729	188	
3 948	2 678	765	505	10 011	641	2 411	1 004	5 955		
12 101	7 973	2 669	1 459	17 063	1 436	3 943	2 469	9 215	189	
6 131	4 069	1 687	375	11 390	803	2 036	1 371	7 180		
7 580	5 587	1 075	918	12 079	1 297	2 344	1 782	6 656	190	
4 003	3 140	623	240	8 150	771	1 290	940	5 149		
382 543	234 353	64 598	83 592	739 127	87 339	266 864	81 129	303 795	1	
177 355	117 728	33 367	26 260	428 371	46 975	118 350	45 887	217 159		
Niederbayern										
6 068	4 406	803	859	17 519	1 298	4 913	3 906	7 402	261	
3 377	2 514	480	383	11 071	718	2 093	2 436	5 824		
7 709	5 375	1 020	1 314	15 045	1 165	3 728	1 857	8 295	262	
4 035	2 889	623	523	9 619	618	1 871	1 039	6 091		
7 558	4 869	528	2 161	10 659	758	3 416	1 237	5 248	263	
3 613	2 541	335	737	6 769	457	1 576	695	4 041		
8 444	6 046	796	1 602	13 210	1 043	3 096	2 044	7 027	271	
4 003	3 141	497	365	8 375	588	1 303	1 055	5 429		
4 193	2 466	941	786	6 031	555	636	987	3 853	272	
2 264	1 472	650	142	4 103	307	357	441	2 998		
7 021	4 669	1 171	1 181	9 233	917	1 740	1 379	5 197	273	
3 637	2 478	836	323	6 534	537	1 063	795	4 139		
7 612	5 450	599	1 563	10 320	828	3 874	1 172	4 446	274	
3 371	2 647	388	336	6 009	528	1 587	707	3 187		
11 919	6 841	3 305	1 773	13 614	1 215	2 115	1 483	8 801	275	
6 291	3 576	2 269	446	9 612	761	1 184	643	7 024		
4 250	2 180	1 428	642	6 815	616	1 660	1 226	3 313	276	
2 384	1 272	971	141	4 689	338	1 079	589	2 683		
7 006	5 130	974	902	9 768	1 126	1 708	1 702	5 232	277	
3 708	2 814	681	213	6 769	669	896	918	4 286		
2 944	1 559	611	774	5 198	515	787	1 199	2 697	278	
1 453	852	415	186	3 593	282	367	618	2 326		
4 629	3 073	333	1 223	7 237	890	2 251	1 048	3 048	279	
2 181	1 697	237	247	4 741	540	999	604	2 598		
79 353	52 064	12 509	14 780	124 649	10 926	29 924	19 240	64 559	2	
40 317	27 893	8 382	4 042	81 884	6 343	14 375	10 540	50 626		
Oberpfalz										
3 732	2 899	407	426	8 502	717	1 908	1 848	4 029	361	
1 992	1 622	250	120	5 556	435	901	1 048	3 172		
18 778	11 585	2 483	4 710	43 047	2 998	14 533	5 899	19 617	362	
8 886	6 123	1 445	1 318	25 640	1 606	6 641	3 318	14 075		
8 778	7 606	426	746	9 004	825	2 388	1 267	4 524	363	
4 589	4 046	265	278	5 895	406	1 195	720	3 574		
4 500	2 895	493	1 112	7 423	565	898	2 143	3 817	371	
2 099	1 514	299	286	4 802	334	473	874	3 121		
8 063	5 201	1 489	1 373	11 346	880	2 389	1 801	6 276	372	
4 006	2 749	994	263	7 246	402	980	816	5 048		
7 651	5 154	826	1 671	11 899	1 142	2 737	2 216	5 804	373	
3 594	2 773	563	258	7 545	636	1 331	887	4 691		
3 041	1 989	289	763	7 977	636	954	2 499	3 888	374	
1 527	1 197	202	128	4 644	322	388	887	3 047		
9 492	5 544	777	3 171	9 540	699	2 997	1 234	4 610	375	
4 261	2 967	507	787	6 172	406	1 227	707	3 832		
9 504	7 013	754	1 737	14 080	1 129	4 113	1 977	6 861	376	
4 544	3 773	505	266	8 584	668	1 592	1 004	5 320		
3 199	2 231	413	555	5 368	552	843	856	3 117	377	
1 661	1 284	284	93	3 624	271	438	416	2 499		
76 738	52 117	8 357	16 264	128 186	10 143	33 760	21 740	62 543	3	
37 159	28 048	5 314	3 797	79 708	5 486	15 166	10 677	48 379		

noch: 9. Sozialversicherungspflichtig Beschäftigte*) am Arbeitsort in den kreisfreien Städten

Schl.- Nr.	Regionale Gliederung (i = insgesamt, w = weiblich)	ins- gesamt ²⁾	darunter im						
			Land- und Forstwirt- schaft; Fischerei	Produ- zierendes Gewerbe	davon				
					Bergbau	Verarbei- tendes Gewerbe	Energie- und Wasser- versorgung	Bau- gewerbe	
Regierungsbezirk									
Kreisfreie Städte									
461	Bamberg, Stadt	i	46 988	251	17 833	-	15 661	675	1 497
		w	21 333	85	5 115	-	4 862	97	156
462	Bayreuth, Stadt	i	39 340	89	10 269	•	7 351	•	1 928
		w	19 715	28	3 250	•	2 784	•	210
463	Coburg, Stadt	i	29 348	57	9 890	-	9 004	307	579
		w	13 940	18	2 184	-	2 040	64	80
464	Hof, Stadt	i	22 775	66	6 193	•	5 283	•	704
		w	11 526	37	1 985	•	1 849	•	83
Landkreise									
471	Bamberg	i	27 388	426	12 973	130	9 796	32	3 015
		w	10 984	140	2 662	•	2 344	•	301
472	Bayreuth	i	21 541	321	10 091	59	7 785	16	2 231
		w	8 903	98	2 509	3	2 256	5	245
473	Coburg	i	26 081	195	15 914	138	14 146	102	1 528
		w	11 210	56	5 313	41	5 041	33	198
474	Forchheim	i	22 956	414	9 571	•	7 710	•	1 734
		w	10 588	112	2 402	•	2 164	•	209
475	Hof	i	31 050	234	16 842	93	14 550	242	1 957
		w	13 572	55	5 320	14	5 039	40	227
476	Kronach	i	24 914	269	14 476	75	12 849	178	1 374
		w	10 956	73	4 784	6	4 588	32	158
477	Kulmbach	i	24 281	121	11 446	121	9 210	52	2 063
		w	10 705	32	2 992	7	2 689	7	289
478	Lichtenfels	i	24 572	146	10 257	60	8 713	26	1 458
		w	11 738	61	2 826	7	2 651	5	163
479	Wunsiedel i.Fichtelgebirge	i	26 026	137	13 272	137	11 852	162	1 121
		w	11 985	42	4 336	8	4 160	33	135
4	Reg.-Bez. Oberfranken	i	367 260	2 726	159 027	844	133 910	3 084	21 189
		w	167 155	837	45 678	107	42 467	650	2 454
Regierungsbezirk									
Kreisfreie Städte									
561	Ansbach, Stadt	i	23 699	180	7 045	-	6 468	•	•
		w	11 606	66	2 019	-	1 931	•	•
562	Erlangen, Stadt	i	76 286	149	36 626	•	28 431	6 642	•
		w	32 705	55	9 902	•	8 066	1 647	•
563	Fürth, Stadt	i	38 820	255	12 679	-	10 875	277	1 527
		w	18 322	86	3 568	-	3 284	60	224
564	Nürnberg, Stadt	i	262 680	1 242	65 732	40	55 236	3 035	7 421
		w	116 801	342	16 350	7	14 571	760	1 012
565	Schwabach, Stadt	i	12 545	119	5 091	•	4 438	•	573
		w	6 114	38	1 586	•	1 485	•	79
Landkreise									
571	Ansbach	i	49 856	531	25 007	85	20 248	140	4 534
		w	22 249	144	7 063	11	6 464	39	549
572	Erlangen-Höchstadt	i	37 515	327	21 057	253	19 209	68	1 527
		w	15 796	118	6 085	37	5 817	18	213
573	Fürth	i	19 495	205	8 068	•	6 479	•	1 468
		w	9 594	76	2 777	-	2 494	•	•
574	Nürnberger Land	i	44 259	214	20 011	160	17 445	213	2 193
		w	20 632	64	5 991	67	5 505	64	355
575	Neustadt a.d.Aisch-Bad Windsheim ..	i	25 520	540	10 079	•	7 847	•	2 045
		w	11 996	194	2 708	-	2 393	•	•
576	Roth	i	29 432	325	12 272	48	9 279	61	2 884
		w	13 220	111	3 340	4	2 848	21	467
577	Weißenburg-Gunzenhausen	i	26 945	236	12 194	506	9 979	129	1 580
		w	11 898	75	3 028	76	2 682	43	227
5	Reg.-Bez. Mittelfranken	i	647 052	4 323	235 861	1 168	195 934	11 018	27 741
		w	290 933	1 369	64 417	208	57 540	2 770	3 899
Regierungsbezirk									
Kreisfreie Städte									
661	Aschaffenburg, Stadt	i	42 446	84	12 106	•	10 289	•	1 561
		w	18 314	34	2 407	-	2 140	•	•

und Landkreisen Bayerns am 30.06.2007 nach Wirtschaftsabschnitten sowie nach Geschlecht

Wirtschaftsabschnitt ¹⁾									Schl.- Nr.
Handel, Gastge- werbe und Verkehr	davon			Sonstige Dienst- leistungen	davon				
	Handel	Gast- gewerbe	Verkehr- und Nachrichten- übermittlung		Kredit- und Versiche- rungsge- werbe	Grundstücks-, Wohnungswesen, Vermietung bewegl. Sachen usw.	Öffent- liche Ver- waltung u.ä.	Öffentliche und private Dienstleis- tungen (o. öffentl. Verwaltung)	
Oberfranken									
9 461	5 941	1 137	2 383	19 443	1 199	5 505	3 298	9 441	461
4 325	2 959	683	683	11 808	641	2 393	1 853	6 921	
7 607	5 711	864	1 032	21 273	1 418	5 603	3 760	10 492	462
3 888	2 987	519	382	12 514	660	2 597	1 950	7 307	
4 698	3 265	581	852	14 703	5 392	2 770	1 359	5 182	463
2 370	1 716	380	274	9 368	3 054	1 485	877	3 952	
6 150	3 818	436	1 896	10 365	1 421	2 480	1 714	4 750	464
2 757	1 925	293	539	6 746	895	1 466	982	3 403	
7 173	5 001	819	1 353	6 816	577	1 503	990	3 746	471
3 279	2 493	541	245	4 903	338	832	505	3 228	
5 298	3 388	762	1 148	5 830	445	1 325	916	3 144	472
2 525	1 760	507	258	3 770	287	475	394	2 614	
5 318	3 702	476	1 140	4 623	219	872	631	2 901	473
2 722	2 182	327	213	3 106	133	451	336	2 186	
5 453	3 419	621	1 413	7 517	835	1 352	1 238	4 092	474
2 787	1 958	392	437	5 286	473	698	647	3 468	
6 810	4 259	756	1 795	7 164	638	950	824	4 752	475
3 137	2 216	491	430	5 060	379	544	323	3 814	
3 649	2 505	401	743	6 510	631	1 853	804	3 222	476
1 779	1 379	267	133	4 316	362	994	405	2 555	
4 903	3 268	634	1 001	7 803	662	1 623	976	4 542	477
2 298	1 704	408	186	5 382	383	845	545	3 609	
6 894	5 275	670	949	7 272	622	1 102	775	4 773	478
3 727	3 076	461	190	5 124	386	681	354	3 703	
4 928	3 706	565	657	7 685	636	1 327	1 495	4 227	479
2 357	1 847	346	164	5 248	348	785	741	3 374	
78 342	53 258	8 722	16 362	127 004	14 695	28 265	18 780	65 264	4
37 951	28 202	5 615	4 134	82 631	8 339	14 246	9 912	50 134	
Mittelfranken									
4 687	3 517	376	794	11 787	673	3 719	2 402	4 993	561
2 288	1 815	245	228	7 233	380	1 689	1 375	3 789	
8 160	5 861	1 242	1 057	31 351	1 403	10 663	2 295	16 990	562
4 241	3 300	627	314	18 507	792	4 461	1 449	11 805	
10 860	8 253	916	1 691	15 026	732	5 656	2 010	6 628	563
5 177	4 250	439	488	9 491	431	2 669	1 225	5 166	
66 459	35 845	7 284	23 330	129 246	16 855	57 362	16 332	38 697	564
27 984	17 292	4 008	6 684	72 125	9 365	25 671	9 677	27 412	
2 829	2 260	258	311	4 506	318	1 265	604	2 319	565
1 397	1 142	153	102	3 093	185	685	380	1 843	
10 208	6 519	1 639	2 050	14 107	1 275	2 137	1 596	9 099	571
5 007	3 481	1 111	415	10 034	747	1 102	802	7 383	
7 205	5 132	995	1 078	8 926	707	2 484	1 079	4 656	572
3 717	2 902	597	218	5 876	426	1 035	603	3 812	
4 482	3 599	380	503	6 740	624	1 805	1 210	3 101	573
2 242	1 885	226	131	4 499	404	845	683	2 567	
9 221	6 837	1 026	1 358	14 813	929	3 403	1 807	8 674	574
4 281	3 396	593	292	10 296	548	1 836	1 089	6 823	
5 464	3 651	687	1 126	9 432	806	2 609	1 148	4 869	575
2 558	1 721	482	355	6 534	433	1 579	575	3 947	
7 090	4 970	750	1 370	9 741	994	1 723	1 649	5 375	576
3 319	2 578	463	278	6 448	594	921	790	4 143	
5 030	3 236	815	979	9 481	748	1 520	1 425	5 788	577
2 443	1 729	495	219	6 351	462	712	787	4 390	
141 695	89 680	16 368	35 647	265 156	26 064	94 346	33 557	111 189	5
64 654	45 491	9 439	9 724	160 487	14 767	43 205	19 435	83 080	
Unterfranken									
13 454	6 489	726	6 239	16 798	1 157	6 518	2 650	6 473	661
5 981	3 413	436	2 132	9 889	715	2 752	1 388	5 034	

noch: 9. Sozialversicherungspflichtig Beschäftigte*) am Arbeitsort in den kreisfreien Städten

Schl.- Nr.	Regionale Gliederung (i = insgesamt, w = weiblich)	ins- gesamt ²⁾	darunter im						
			Land- und Forstwirt- schaft; Fischerei	Produ- zierendes Gewerbe	davon				
					Bergbau	Verarbei- tendes Gewerbe	Energie- und Wasser- versorgung	Bau- gewerbe	
662	Schweinfurt, Stadt	i	49 952	29	25 310	•	23 313	•	1 457
		w	17 233	12	3 409	•	3 161	•	•
663	Würzburg, Stadt	i	73 771	257	12 672	-	9 974	723	1 975
		w	38 035	80	3 130	-	2 784	122	224
Landkreise									
671	Aschaffenburg	i	45 003	500	20 931	513	16 944	194	3 280
		w	18 338	137	5 243	65	4 651	51	476
672	Bad Kissingen	i	29 987	319	9 850	12	6 127	165	3 546
		w	14 434	70	2 088	-	1 701	40	347
673	Rhön-Grabfeld	i	26 900	286	12 298	•	10 089	•	1 918
		w	11 938	77	2 720	•	2 402	•	251
674	Haßberge	i	23 197	292	12 932	19	11 151	61	1 701
		w	9 325	85	3 166	•	2 940	•	209
675	Kitzingen	i	25 966	601	10 655	101	9 044	124	1 386
		w	11 365	193	2 468	11	2 256	22	179
676	Miltenberg	i	35 072	367	18 443	41	15 893	162	2 347
		w	14 843	117	5 069	8	4 756	21	284
677	Main-Spessart	i	41 021	368	24 055	67	19 497	164	4 327
		w	16 247	115	5 913	7	5 013	20	873
678	Schweinfurt	i	19 398	362	6 063	•	3 683	•	1 781
		w	8 545	133	1 563	•	1 242	•	219
679	Würzburg	i	30 982	559	10 955	135	8 110	166	2 544
		w	13 566	147	2 756	23	2 399	13	321
6	Reg.-Bez. Unterfranken	i	443 695	4 024	176 270	996	144 114	3 337	27 823
		w	192 183	1 200	39 932	130	35 445	643	3 714
Regierungsbezirk									
Kreisfreie Städte									
761	Augsburg, Stadt	i	123 521	326	36 391	47	31 687	1 146	3 511
		w	57 946	98	8 752	12	7 834	419	487
762	Kaufbeuren, Stadt	i	14 625	150	4 100	-	3 151	131	818
		w	8 059	72	1 308	-	1 203	23	82
763	Kempten (Allgäu), Stadt	i	31 330	67	7 587	-	6 531	408	648
		w	15 189	40	1 905	-	1 672	134	99
764	Memmingen, Stadt	i	25 709	213	10 628	-	8 813	•	•
		w	11 533	59	2 790	-	2 580	•	•
Landkreise									
771	Aichach-Friedberg	i	28 540	439	12 119	•	9 168	•	2 886
		w	13 075	137	3 897	•	3 463	•	422
772	Augsburg	i	55 076	519	24 370	151	19 874	242	4 103
		w	23 195	184	5 678	26	5 035	22	595
773	Dillingen a.d.Donau	i	26 137	407	12 521	185	10 210	100	2 026
		w	11 894	150	3 190	21	2 844	24	301
774	Günzburg	i	41 423	302	18 286	18	14 033	897	3 338
		w	17 608	98	3 864	3	3 405	96	360
775	Neu-Ulm	i	51 117	312	23 522	84	21 063	36	2 339
		w	19 619	114	4 876	12	4 507	4	353
776	Lindau (Bodensee)	i	25 092	269	12 185	•	10 356	•	•
		w	11 157	96	3 293	•	3 042	•	•
777	Ostallgäu	i	37 025	405	18 760	108	14 476	177	3 999
		w	15 126	126	3 783	7	3 249	22	505
778	Unterallgäu	i	37 840	506	20 079	144	14 798	25	5 112
		w	14 417	164	3 867	12	3 256	5	594
779	Donau-Ries	i	47 852	582	24 455	172	21 362	217	2 704
		w	19 328	239	6 226	22	5 764	33	407
780	Oberallgäu	i	40 073	548	16 873	433	12 806	255	3 379
		w	18 289	142	4 089	73	3 532	44	440
7	Reg.-Bez. Schwaben	i	585 360	5 045	241 876	1 414	198 328	3 962	38 172
		w	256 435	1 719	57 518	193	51 386	915	5 024
	Bayern...	i	4 411 875	34 136	1 632 591	10 829	1 328 322	40 852	252 588
		w	1 959 132	10 802	409 345	1 510	364 850	9 150	33 835

*) Auswertungen aus der Beschäftigtenstatistik der Bundesagentur für Arbeit; vorläufige Ergebnisse, Stand: Dezember 2007.

1) Klassifikation der Wirtschaftszweige, Ausgabe 2003 (WZ 2003) - siehe Anhang.

2) Einschl. Fälle ohne Angabe zur wirtschaftlichen Gliederung.

und Landkreisen Bayerns am 30.06.2007 nach Wirtschaftsabschnitten sowie nach Geschlecht

Wirtschaftsabschnitt ¹⁾										Schl.- Nr.
Handel, Gastge- werbe und Verkehr	davon			Sonstige Dienst- leistungen	davon					
	Handel	Gast- gewerbe	Verkehr- und Nachrichten- übermittlung		Kredit- und Versiche- rungsge- werbe	Grundstücks-, Wohnungswesen, Vermietung bewegl. Sachen usw.	Öffent- liche Ver- waltung u.ä.	Öffentliche und private Dienstlei- stungen (o. öffentl. Verwaltung)		
7 371	5 655	782	934	17 242	1 526	5 491	3 141	7 084	662	
3 726	2 950	501	275	10 086	1 059	2 306	1 567	5 154		
17 666	11 984	2 388	3 294	43 173	2 953	10 433	6 509	23 278	663	
8 224	5 998	1 324	902	26 600	1 467	4 862	3 780	16 491		
11 614	8 530	1 137	1 947	11 954	936	5 043	1 532	4 443	671	
5 671	4 561	690	420	7 284	603	2 267	844	3 570		
6 545	3 451	1 695	1 399	13 268	960	1 937	2 624	7 747	672	
3 431	2 026	1 147	258	8 842	551	1 251	990	6 050		
5 154	3 438	751	965	9 162	641	1 596	1 078	5 847	673	
2 551	1 805	493	253	6 590	393	1 066	568	4 563		
3 950	2 843	343	764	6 023	635	1 059	812	3 517	674	
1 906	1 462	229	215	4 168	364	591	384	2 829		
6 965	4 647	1 112	1 206	7 744	606	1 208	1 348	4 582	675	
3 459	2 463	730	266	5 244	357	705	721	3 461		
6 591	4 764	722	1 105	9 669	1 071	2 750	1 359	4 489	676	
3 392	2 628	465	299	6 263	657	1 116	756	3 734		
6 329	4 435	906	988	10 268	994	1 852	1 496	5 926	677	
3 186	2 366	589	231	7 032	594	981	758	4 699		
6 272	3 750	305	2 217	6 698	451	1 209	707	4 331	678	
2 240	1 659	200	381	4 609	260	514	334	3 501		
10 177	7 190	813	2 174	9 290	733	2 837	1 689	4 031	679	
4 736	3 825	480	431	5 927	411	1 348	862	3 306		
102 088	67 176	11 680	23 232	161 289	12 663	41 933	24 945	81 748	6	
48 503	35 156	7 284	6 063	102 534	7 431	19 759	12 952	62 392		
Schwaben										
25 403	16 416	2 799	6 188	61 384	5 222	19 527	7 136	29 499	761	
11 868	8 227	1 595	2 046	37 220	3 036	8 416	4 197	21 571		
3 262	2 638	266	358	7 112	512	1 341	1 100	4 159	762	
1 902	1 611	157	134	4 776	314	826	468	3 168		
9 223	6 008	652	2 563	14 452	1 274	4 944	1 732	6 502	763	
4 484	3 166	405	913	8 759	669	2 298	1 002	4 790		
5 683	4 323	353	1 007	9 184	753	3 473	1 008	3 950	764	
2 790	2 301	233	256	5 894	432	1 792	565	3 105		
8 097	6 024	718	1 355	7 876	726	2 104	1 334	3 712	771	
3 601	2 861	424	316	5 436	467	980	892	3 097		
14 159	8 791	1 120	4 248	15 997	1 343	4 824	2 141	7 689	772	
6 465	4 633	663	1 169	10 858	903	2 641	970	6 344		
5 506	4 360	409	737	7 699	777	1 263	1 129	4 530	773	
2 992	2 591	261	140	5 560	445	645	702	3 768		
7 539	5 255	838	1 446	15 291	1 038	3 175	1 917	9 161	774	
3 656	2 742	510	404	9 986	593	1 343	1 025	7 025		
14 684	10 863	987	2 834	12 597	1 339	3 356	1 742	6 160	775	
6 110	4 682	581	847	8 518	809	1 674	1 052	4 983		
5 058	2 904	1 600	554	7 578	534	2 132	1 055	3 857	776	
2 772	1 669	964	139	4 995	313	1 077	612	2 993		
8 544	4 970	2 545	1 029	9 310	924	1 272	1 541	5 573	777	
4 487	2 643	1 589	255	6 729	591	769	842	4 527		
7 785	4 902	1 438	1 445	9 464	733	1 740	1 378	5 613	778	
3 814	2 455	989	370	6 570	437	860	817	4 456		
10 088	7 910	617	1 561	12 724	1 191	3 866	1 972	5 695	779	
4 842	4 098	397	347	8 020	712	1 641	1 164	4 503		
11 908	5 285	4 810	1 813	10 734	907	2 059	2 182	5 586	780	
6 670	3 170	3 002	498	7 384	567	1 157	1 148	4 512		
136 939	90 649	19 152	27 138	201 402	17 273	55 076	27 367	101 686	7	
66 453	46 849	11 770	7 834	130 705	10 288	26 119	15 456	78 842		
997 698	639 297	141 386	217 015	1 746 813	179 103	550 168	226 758	790 784		
472 392	329 367	81 171	61 854	1 066 320	99 629	251 220	124 859	590 612		

10. Sozialversicherungspflichtig Beschäftigte*) am Wohnort in Bayern am 30.06.2007 nach Berufsbereichen, -abschnitten und ausgewählten -gruppen sowie beruflicher Ausbildung und nach Geschlecht

Nr. der Klassifizierung ¹⁾	Berufliche Gliederung	insgesamt ²⁾	darunter				ohne abgeschlossene Berufsausbildung
			mit abgeschlossener Berufsausbildung			zusammen	
			darunter mit Abschluss an einer				
			Berufsfach-/ Fachschule ³⁾	Fachhochschule ⁴⁾	wissenschaftlichen Hochschule, Universität ⁵⁾		
insgesamt							
01 - 06	Pflanzenbauer/-innen, Tierzüchter/-innen, Fischereiberufe	44 627	25 211	23 401	988	822	10 789
07 - 09	Bergleute, Mineralgewinner/-innen	2 074	1 189	1 179	5	5	630
Fertigungsberufe							
10 - 11	Steinbearbeiter/-innen, Baustoffhersteller/-innen	9 504	5 340	5 242	44	54	3 248
12 - 13	Keramiker/-innen, Glasmacher/-innen	13 939	7 578	7 509	43	26	5 680
14 - 15	Chemiearbeiter/-innen, Kunststoffverarbeiter/-innen	67 929	38 654	38 311	178	165	25 397
14	dar. Chemiearbeiter/-innen	30 470	19 409	19 169	111	129	9 403
16 - 17	Papierhersteller/-innen, -verarbeiter/-innen, Drucker/-innen	37 834	24 274	24 058	127	89	9 834
17	dar. Drucker/-innen	21 439	15 160	15 001	98	61	4 016
18	Holzaufbereiter/-innen, Holzwarenfertiger/-innen und verwandte Berufe	10 321	5 119	5 099	11	9	4 377
19 - 24	Metallerzeuger/-innen, -arbeiter/-innen	82 292	58 896	58 692	129	75	18 348
22	dar. Metallverformer/-innen (spanend)	43 933	35 566	35 488	59	19	6 492
25 - 30	Schlosser/-innen, Mechaniker/-innen und zugeordnete Berufe	294 258	225 122	224 151	749	222	49 026
27	dar. Schlosser/-innen	106 698	83 684	83 449	184	51	16 242
28	Mechaniker/-innen	97 964	73 377	73 079	230	68	18 201
31	Elektriker/-innen	108 377	84 077	83 262	620	195	18 094
32	Montierer/-innen und Metallberufe, a.n.g.	98 300	58 292	58 061	143	88	33 664
33 - 36	Textil- und Bekleidungsberufe	17 403	9 444	9 336	72	36	5 916
35	dar. Textilverarbeiter/-innen	10 851	6 448	6 406	31	11	2 968
37	Lederhersteller/-innen, Leder- und Fellverarbeiter/-innen	5 077	2 889	2 854	15	20	1 726
39 - 43	Ernährungsberufe	122 574	57 569	57 050	263	256	35 002
41	dar. Speisebereiter/-innen	71 136	26 935	26 716	99	120	20 249
44 - 47	Bauberufe	95 886	64 840	64 635	149	56	19 231
44	dar. Maurer/-innen, Betonbauer/-innen	39 430	30 729	30 649	63	17	5 789
48 - 49	Bau-, Raumausstatter/-innen, Polsterer/Polsterinnen	25 305	15 907	15 846	38	23	5 413
50	Tischler/-innen, Modellbauer/-innen	36 458	28 357	28 200	127	30	4 858
51	Maler/-innen, Lackierer/-innen und verwandte Berufe	34 849	23 184	23 116	51	17	8 193
52	Warenprüfer/-innen, Versandfertigtmacher/-innen	62 508	34 900	33 805	636	459	19 238
53	Hilfsarbeiter/-innen ohne nähere Tätigkeitsangabe	81 777	29 448	29 117	161	170	34 636
54	Maschinen/Maschinistinnen und zugehörige Berufe	29 544	22 202	22 124	48	30	4 831
10 - 54	Zusammen...	1 234 135	796 092	790 468	3 604	2 020	306 712

noch: 10. Sozialversicherungspflichtig Beschäftigte*) am Wohnort in Bayern am 30.06.2007 nach Berufsbereichen, -abschnitten und ausgewählten -gruppen sowie beruflicher Ausbildung und nach Geschlecht

Nr. der Klassifizierung ¹⁾	Berufliche Gliederung	insgesamt ²⁾	darunter				ohne abgeschlossene Berufsausbildung
			mit abgeschlossener Berufsausbildung			ohne abgeschlossene Berufsausbildung	
			zusammen	darunter mit Abschluss an einer			
		Berufsfach-/ Fachschule ³⁾		Fachhochschule ⁴⁾	wissenschaftlichen Hochschule, Universität ⁵⁾		
noch insgesamt							
Technische Berufe							
60 - 61	Ingenieure/Ingenieurinnen, Chemiker/-innen, Physiker/-innen, Mathematiker/-innen	134 643	124 773	22 482	53 278	49 013	3 501
60	dar. Ingenieure/Ingenieurinnen	125 839	116 411	21 754	51 711	42 946	3 367
62 - 63	Techniker/-innen, technische Sonderfachkräfte	196 689	172 617	147 851	15 636	9 130	10 994
62	dar. Techniker/-innen	153 740	137 153	115 030	14 261	7 862	6 307
60 - 63	Zusammen...	331 332	297 390	170 333	68 914	58 143	14 495
Dienstleistungsberufe							
68	Warenkaufleute	342 422	244 261	232 323	5 549	6 389	47 705
69 - 70	Dienstleistungskaufleute und zugehörige Berufe	198 058	162 883	141 568	6 848	14 467	20 574
69	dar. Bank-, Versicherungskaufleute	150 457	130 499	113 260	5 343	11 896	14 788
71 - 74	Verkehrsberufe	300 067	172 037	169 916	1 075	1 046	62 464
71	dar. Berufe des Landverkehrs	128 426	76 273	75 872	202	199	19 571
75 - 78	Organisations-, Verwaltungs-, Büroberufe	943 426	733 010	609 494	44 426	79 090	92 674
78	dar. Bürofach-, Bürohilfskräfte	667 099	514 136	471 817	17 441	24 878	74 473
79 - 81	Ordnungs-, Sicherheitsberufe	63 068	42 603	36 364	439	5 800	8 326
82 - 83	Schriftwerkschaffende, schriftwerkordnende sowie künstlerische Berufe	42 403	26 696	16 763	2 886	7 047	3 834
84 - 85	Gesundheitsdienstberufe	301 632	243 943	211 474	1 953	30 516	30 232
84	dar. Ärzte/Ärztinnen, Apotheker/-innen	33 655	32 155	2 815	312	29 028	274
86 - 89	Sozial- und Erziehungsberufe, anderweitig nicht genannte geistes- und naturwissenschaftliche Berufe	241 128	207 538	128 508	26 443	52 587	19 632
86	dar. Sozialpflegerische Berufe	156 673	133 495	110 621	17 862	5 012	15 349
87	Lehrer/-innen	48 425	42 366	11 667	5 087	25 612	2 216
90 - 93	Allgemeine Dienstleistungsberufe	251 468	84 200	82 973	577	650	81 122
93	dar. Reinigungsberufe	116 822	25 922	25 728	105	89	48 829
68 - 93	Zusammen...	2 683 672	1 917 171	1 629 383	90 196	197 592	366 563
97 - 99	Sonstige Arbeitskräfte	46 256	11 959	8 747	1 032	2 180	24 684
	Insgesamt 6)...	4 342 856	3 049 044	2 623 529	164 739	260 776	723 886

*) Auswertungen aus der Beschäftigtenstatistik der Bundesagentur für Arbeit; vorläufige Ergebnisse, Stand: Dezember 2007.

1) Klassifizierung der Berufe, Ausgabe 1975.

2) Einschl. Fälle "mit unbekannter Ausbildung" bzw. "Angabe nicht möglich" oder "ohne Angabe".

3) Einschl. abgeschlossene Lehr- oder Anlernausbildung.

4) Einschl. Ingenieurschulen.

5) Einschl. Lehrerausbildung.

6) Einschl. Fälle ohne Berufsangabe.

noch: 10. Sozialversicherungspflichtig Beschäftigte*) am Wohnort in Bayern am 30.06.2007 nach Berufsbereichen, -abschnitten und ausgewählten -gruppen sowie beruflicher Ausbildung und nach Geschlecht

Nr. der Klassifizierung ¹⁾	Berufliche Gliederung	insgesamt ²⁾	darunter				ohne abgeschlossene Berufsausbildung
			mit abgeschlossener Berufsausbildung			ohne abgeschlossene Berufsausbildung	
			zusammen	darunter mit Abschluss an einer			
				Berufsfach-/ Fachschule ³⁾	Fachhochschule ⁴⁾		
darunter weiblich							
01 - 06	Pflanzenbauerinnen, Tierzüchterinnen, Fischereiberufe	13 340	7 558	7 009	276	273	3 160
07 - 09	Bergleute, Mineralgewinnerinnen	108	39	•	-	•	35
Fertigungsberufe							
10 - 11	Steinbearbeiterinnen, Bau- stoffherstellerinnen	841	446	411	14	21	306
12 - 13	Keramikerinnen, Glasmacherinnen	4 407	1 654	1 634	13	7	2 513
14 - 15	Chemiearbeiterinnen, Kunst- stoffverarbeiterinnen	18 281	7 562	7 458	41	63	9 057
14	dar. Chemiearbeiterinnen	7 666	3 801	3 715	30	56	3 025
16 - 17	Papierherstellerinnen, -ver- arbeiterinnen, Druckerinnen	9 279	4 344	4 273	39	32	3 591
17	dar. Druckerinnen	4 819	2 797	2 740	33	24	1 266
18	Holzaufbereiterinnen, Holzwarenfer- tgerinnen und verwandte Berufe	1 816	641	636	•	•	1 020
19 - 24	Metallerzeugerinnen, -bearbeiterinnen	6 243	2 542	2 520	13	9	2 900
22	dar. Metallverformerinnen (spanend)	1 254	709	•	•	•	450
25 - 30	Schlosserinnen, Mechanike- rinnen und zugeordnete Berufe	14 999	9 321	9 164	124	33	3 352
27	dar. Schlosserinnen	2 670	1 187	1 169	10	8	884
28	Mechanikerinnen	3 235	2 122	2 103	13	6	800
31	Elektrikerinnen	9 296	4 953	4 869	60	24	3 689
32	Montierinnen und Metall- berufe, a.n.g.	32 359	13 649	13 606	23	20	16 454
33 - 36	Textil- und Bekleidungsberufe	12 089	6 662	6 621	26	15	3 974
35	dar. Textilverarbeiterinnen	9 736	5 781	5 751	22	8	2 718
37	Lederherstellerinnen, Leder- und Fellverarbeiterinnen	2 546	1 241	1 229	6	6	1 081
39 - 43	Ernährungsberufe	47 621	17 387	17 224	66	97	17 846
41	dar. Speisenbereiterinnen	36 410	12 525	12 403	45	77	13 133
44 - 47	Bauberufe	828	364	342	8	14	341
44	dar. Maurerinnen, Betonbauerinnen	151	73	68	•	•	59
48 - 49	Bau-, Raumausstatterinnen, Polsterinnen	3 088	1 794	1 778	7	9	1 016
50	Tischlerinnen, Modellbauerinnen	1 425	745	734	•	•	487
51	Malerinnen, Lackiererinnen und verwandte Berufe	2 684	1 234	1 220	11	3	1 240
52	Warenprüferinnen, Versandfertig- macherinnen	24 942	10 149	9 925	103	121	10 563
53	Hilfsarbeiterinnen ohne nähere Tätigkeitsangabe	26 378	9 214	9 086	60	68	11 146
54	Maschinistinnen und zugehörige Berufe	779	411	402	4	5	253
10 - 54	Zusammen...	219 901	94 313	93 132	624	557	90 829

noch: 10. Sozialversicherungspflichtig Beschäftigte*) am Wohnort in Bayern am 30.06.2007 nach Berufsbereichen, -abschnitten und ausgewählten -gruppen sowie beruflicher Ausbildung und nach Geschlecht

Nr. der Klassifizierung ¹⁾	Berufliche Gliederung	insgesamt ²⁾	darunter				ohne abgeschlossene Berufsausbildung
			mit abgeschlossener Berufsausbildung			ohne abgeschlossene Berufsausbildung	
			zusammen	darunter mit Abschluss an einer			
		Berufsfach-/ Fachschule ³⁾		Fachhochschule ⁴⁾	wissenschaftlichen Hochschule, Universität ⁵⁾		
noch weiblich							
Technische Berufe							
60 - 61	Ingenieurinnen, Chemikerinnen, Physikerinnen, Mathematikerinnen	14 109	12 547	2 808	4 152	5 587	591
60	dar. Ingenieurinnen	12 409	10 981	2 618	3 841	4 522	557
62 - 63	Technikerinnen, technische Sonderfachkräfte	34 964	28 739	25 481	1 692	1 566	3 546
62	dar. Technikerinnen	16 156	13 398	10 992	1 284	1 122	1 325
60 - 63	Zusammen...	49 073	41 286	28 289	5 844	7 153	4 137
Dienstleistungsberufe							
68	Warenkaufleute	221 863	152 337	148 536	1 442	2 359	34 429
69 - 70	Dienstleistungskaufleute und zugehörige Berufe	104 881	84 012	76 064	2 542	5 406	13 187
69	dar. Bank-, Versicherungskaufleute	80 290	67 859	61 946	1 841	4 072	9 914
71 - 74	Verkehrsberufe	53 850	27 503	26 977	210	316	12 922
71	dar. Berufe des Landverkehrs	6 658	3 594	3 540	26	28	1 190
75 - 78	Organisations-, Verwaltungs-, Büroberufe	601 638	462 603	422 189	13 934	26 480	66 761
78	dar. Bürofach-, Bürohilfskräfte	495 401	379 377	357 404	8 557	13 416	57 385
79 - 81	Ordnungs-, Sicherheitsberufe	14 074	8 048	5 755	105	2 188	2 568
82 - 83	Schriftwerkschaffende, schriftwerkordnende sowie künstlerische Berufe	20 859	13 431	8 415	1 515	3 501	1 900
84 - 85	Gesundheitsdienstberufe	254 180	201 911	185 037	1 534	15 340	27 160
84	dar. Ärztinnen, Apothekerinnen	17 701	16 560	2 158	222	14 180	206
86 - 89	Sozial- und Erziehungsberufe, anderweitig nicht genannte geistes- und naturwissenschaftliche Berufe	175 748	151 383	106 248	18 464	26 671	14 759
86	dar. Sozialpflegerische Berufe	133 431	114 378	97 523	13 560	3 295	12 670
87	Lehrerinnen	26 548	23 621	5 700	3 282	14 639	1 006
90 - 93	Allgemeine Dienstleistungsberufe	194 479	65 840	65 028	392	420	66 305
93	dar. Reinigungsberufe	86 043	16 933	16 825	56	52	38 614
68 - 93	Zusammen...	1 641 572	1 167 068	1 044 249	40 138	82 681	239 991
97 - 99	Sonstige Arbeitskräfte	19 794	5 337	3 975	395	967	10 377
	Zusammen 6)...	1 944 067	1 315 613	1 176 699	47 277	91 637	348 538

*) Auswertungen aus der Beschäftigtenstatistik der Bundesagentur für Arbeit; vorläufige Ergebnisse, Stand: Dezember 2007.

1) Klassifizierung der Berufe, Ausgabe 1975.

2) Einschl. Fälle "mit unbekannter Ausbildung" bzw. "Angabe nicht möglich" oder "ohne Angabe".

3) Einschl. abgeschlossene Lehr- oder Anlernausbildung.

4) Einschl. Ingenieurschulen.

5) Einschl. Lehrerausbildung.

6) Einschl. Fälle ohne Berufsangabe.

11. Sozialversicherungspflichtig Beschäftigte*) am Wohnort in Bayern am 30.06.2007 nach Berufsbereichen, -abschnitten und ausgewählten -gruppen, Geschlecht, Vollzeit-/Teilzeitbeschäftigten sowie nach Deutschen und Ausländern

Nr. der Klassifizierung ¹⁾	Berufliche Gliederung	insgesamt	und zwar						Deutsche	Ausländer
			männlich	weiblich	Vollzeit-	Teilzeit-	Auszubildende ²⁾			
								beschäftigte		
01 - 06	Pflanzenbauer/-innen, Tierzüchter/-innen, Fischereiberufe	44 627	31 287	13 340	40 465	4 162	4 894	39 938	4 674	
07 - 09	Bergleute, Mineralgewinner/-innen	2 074	1 966	108	2 035	39	16	1 809	265	
	Fertigungsberufe									
10 - 11	Steinbearbeiter/-innen, Bau- stoffhersteller/-innen	9 504	8 663	841	9 293	211	679	8 493	1 009	
12 - 13	Keramiker/-innen, Glasmacher/-innen	13 939	9 532	4 407	13 042	897	246	12 315	1 621	
14 - 15	Chemiearbeiter/-innen, Kunst- stoffverarbeiter/-innen	67 929	49 648	18 281	63 355	4 574	1 660	59 075	8 829	
14	dar. Chemiearbeiter/-innen	30 470	22 804	7 666	27 481	2 989	672	26 951	3 508	
16 - 17	Papierhersteller/-innen, -verarbeiter/ -innen, Drucker/-innen	37 834	28 555	9 279	35 328	2 506	1 790	33 782	4 045	
17	dar. Drucker/-innen	21 439	16 620	4 819	19 808	1 631	1 230	19 641	1 792	
18	Holzaufbereiter/-innen, Holzwaren- fertiger/-innen und verwandte Berufe	10 321	8 505	1 816	9 836	485	204	9 436	884	
19 - 24	Metallerzeuger/-innen, -be- arbeiter/-innen	82 292	76 049	6 243	80 315	1 977	2 427	71 259	11 010	
22	dar. Metallverformer/-innen (spanend) ..	43 933	42 679	1 254	43 112	821	1 812	39 896	4 031	
25 - 30	Schlosser/-innen, Mechaniker/ -innen und zugeordnete Berufe	294 258	279 259	14 999	287 886	6 372	36 535	278 487	15 723	
27	dar. Schlosser/-innen	106 698	104 028	2 670	104 819	1 879	9 398	100 206	6 476	
28	Mechaniker/-innen	97 964	94 729	3 235	95 847	2 117	16 683	92 860	5 087	
31	Elektriker/-innen	108 377	99 081	9 296	105 255	3 122	11 910	103 284	5 081	
32	Montierer/-innen und Metall- berufe, a.n.g.	98 300	65 941	32 359	89 990	8 310	440	84 155	14 115	
33 - 36	Textil- und Bekleidungsberufe	17 403	5 314	12 089	14 368	3 035	712	15 363	2 036	
35	dar. Textilverarbeiter/-innen	10 851	1 115	9 736	8 184	2 667	497	9 925	922	
37	Lederhersteller/-innen, Leder- und Fellverarbeiter/-innen	5 077	2 531	2 546	4 618	459	251	4 519	555	
39 - 43	Ernährungsberufe	122 574	74 953	47 621	102 200	20 374	12 830	98 247	24 262	
41	dar. Speisenbereiter/-innen	71 136	34 726	36 410	53 187	17 949	5 295	52 298	18 789	
44 - 47	Bauberufe	95 886	95 058	828	93 993	1 893	6 173	87 420	8 444	
44	dar. Maurer/-innen, Betonbauer/-innen ..	39 430	39 279	151	39 073	357	3 291	36 333	3 090	
48 - 49	Bau-, Raumausstatter/-innen, Polsterer/Polsterinnen	25 305	22 217	3 088	24 275	1 030	2 100	22 155	3 142	
50	Tischler/-innen, Modellbauer/-innen	36 458	35 033	1 425	35 724	734	3 562	35 584	873	
51	Maler/-innen, Lackierer/-innen und verwandte Berufe	34 849	32 165	2 684	33 897	952	4 404	30 891	3 951	
52	Warenprüfer/-innen, Versand- fertigmacher/-innen	62 508	37 566	24 942	52 132	10 376	408	55 175	7 317	
53	Hilfsarbeiter/-innen ohne nähere Tätigkeitsangabe	81 777	55 399	26 378	76 250	5 527	137	66 855	14 876	
54	Maschinen/Maschinistinnen und zugehörige Berufe	29 544	28 765	779	28 760	784	327	27 760	1 779	
10 - 54	Zusammen...	1 234 135	1 014 234	219 901	1 160 517	73 618	86 795	1 104 255	129 552	

noch: 11. Sozialversicherungspflichtig Beschäftigte*) am Wohnort in Bayern am 30.06.2007 nach Berufsbereichen, -abschnitten und ausgewählten -gruppen, Geschlecht, Vollzeit-/Teilzeitbeschäftigten sowie nach Deutschen und Ausländern

Nr. der Klassifizierung ¹⁾	Berufliche Gliederung	insgesamt	und zwar						
			männlich	weiblich	Vollzeit-	Teilzeit-	Auszubildende ²⁾	Deutsche	Ausländer
Technische Berufe									
60 - 61	Ingenieure/ Ingenieurinnen, Chemiker/-innen, Physiker/-innen, Mathematiker/-innen	134 643	120 534	14 109	129 180	5 463	442	125 806	8 816
60	dar. Ingenieure/ Ingenieurinnen	125 839	113 430	12 409	121 003	4 836	426	117 613	8 206
62 - 63	Techniker/-innen, technische Sonderfachkräfte	196 689	161 725	34 964	183 074	13 615	4 422	189 885	6 775
62	dar. Techniker/-innen	153 740	137 584	16 156	145 700	8 040	1 140	148 236	5 482
60 - 63	Zusammen...	331 332	282 259	49 073	312 254	19 078	4 864	315 691	15 591
Dienstleistungsberufe									
68	Warenkaufleute	342 422	120 559	221 863	252 487	89 935	28 816	320 628	21 731
69 - 70	Dienstleistungskaufleute und zugehörige Berufe	198 058	93 177	104 881	163 685	34 373	10 495	191 285	6 750
69	dar. Bank-, Versicherungskaufleute	150 457	70 167	80 290	121 905	28 552	6 860	147 005	3 442
71 - 74	Verkehrsberufe	300 067	246 217	53 850	260 765	39 302	3 430	270 455	29 518
71	dar. Berufe des Landverkehrs	128 426	121 768	6 658	120 577	7 849	503	118 774	9 634
75 - 78	Organisations-, Verwaltungs-, Büroberufe	943 426	341 788	601 638	735 044	208 382	37 978	903 790	39 495
78	dar. Bürofach-, Bürohilfskräfte	667 099	171 698	495 401	496 124	170 975	29 072	642 823	24 187
79 - 81	Ordnungs-, Sicherheitsberufe	63 068	48 994	14 074	52 807	10 261	757	58 489	4 563
82 - 83	Schriftwerkschaffende, schriftwerkordnende sowie künstlerische Berufe	42 403	21 544	20 859	36 107	6 296	2 034	39 033	3 355
84 - 85	Gesundheitsdienstberufe	301 632	47 452	254 180	212 329	89 303	24 584	287 399	14 176
84	dar. Ärzte/Ärztinnen, Apotheker/-innen	33 655	15 954	17 701	28 156	5 499	224	31 933	1 707
86 - 89	Sozial- und Erziehungsberufe, ander- weitig nicht genannte geistes- und naturwissenschaftliche Berufe	241 128	65 380	175 748	144 404	96 724	11 516	229 579	11 503
86	dar. Sozialpflegerische Berufe	156 673	23 242	133 431	91 343	65 330	10 409	151 417	5 235
87	Lehrer/-innen	48 425	21 877	26 548	26 709	21 716	484	44 993	3 418
90 - 93	Allgemeine Dienstleistungsberufe	251 468	56 989	194 479	154 967	96 501	14 844	198 831	52 487
93	dar. Reinigungsberufe	116 822	30 779	86 043	54 111	62 711	596	86 425	30 322
68 - 93	Zusammen...	2 683 672	1 042 100	1 641 572	2 012 595	671 077	134 454	2 499 489	183 578
97 - 99	Sonstige Arbeitskräfte	46 256	26 462	19 794	38 966	6 020	22 750	41 681	4 532
	Insgesamt 3)...	4 342 856	2 398 789	1 944 067	3 566 920	774 002	253 786	4 003 530	338 280

*) Auswertungen aus der Beschäftigtenstatistik der Bundesagentur für Arbeit; vorläufige Ergebnisse, Stand: Dezember 2007.

1) Klassifizierung der Berufe, Ausgabe 1975.

2) Einschl. Anlernlinge, Praktikanten und Volontäre.

3) Einschl. Fälle ohne Berufsangabe.

12. Sozialversicherungspflichtig Beschäftigte*) am Wohnort in den kreisfreien Städten und Landkreisen Bayerns am 30.06.2007

Schl.-Nr.	Regionale Gliederung (i = insgesamt, w = weiblich)	insgesamt ¹⁾	darunter				ohne abgeschlossene Berufsausbildung	
			mit abgeschlossener Berufsausbildung					
			zusammen	darunter mit Abschluss an einer				
				Berufsfach-/ Fachschule ²⁾	Fachhochschule ³⁾	Wissenschaftlichen Hochschule, Universität ⁴⁾		
Zusammenstellung nach								
1	Oberbayern	i	1 504 630	1 027 274	815 062	70 520	141 692	221 044
		w	698 272	465 651	393 570	21 934	50 147	106 597
2	Niederbayern	i	407 726	291 525	268 985	10 903	11 637	75 147
		w	171 008	116 147	108 662	3 305	4 180	34 594
3	Oberpfalz	i	376 081	271 111	245 390	11 326	14 395	67 264
		w	161 836	109 713	101 817	2 799	5 097	33 294
4	Oberfranken	i	373 877	272 640	248 657	9 933	14 050	67 116
		w	168 501	117 659	110 307	2 511	4 841	33 610
5	Mittelfranken	i	600 917	418 395	356 574	24 912	36 909	106 753
		w	274 677	184 390	165 197	6 719	12 474	53 850
6	Unterfranken	i	458 654	329 687	296 770	14 555	18 362	75 498
		w	196 978	135 961	125 994	3 438	6 529	34 931
7	Schwaben	i	620 971	438 412	392 091	22 590	23 731	111 064
		w	272 795	186 092	171 152	6 571	8 369	51 662
	Bayern...	i	4 342 856	3 049 044	2 623 529	164 739	260 776	723 886
		w	1 944 067	1 315 613	1 176 699	47 277	91 637	348 538
	Landkreise	i	3 115 426	2 246 479	2 008 690	106 257	131 532	514 581
		w	1 362 893	937 704	868 417	27 457	41 830	247 647
	Kreisfreie Städte	i	1 227 430	802 565	614 839	58 482	129 244	209 305
		w	581 174	377 909	308 282	19 820	49 807	100 891
Regierungsbezirk								
Kreisfreie Städte								
161	Ingolstadt, Stadt	i	44 437	31 043	25 595	2 477	2 971	7 454
		w	18 368	12 119	10 698	554	867	3 279
162	München, Landeshauptstadt	i	484 272	305 685	206 397	26 323	72 965	71 495
		w	236 673	150 439	112 073	9 798	28 568	35 120
163	Rosenheim, Stadt	i	19 736	12 609	10 632	903	1 074	3 746
		w	9 379	5 957	5 300	277	380	1 737
Landkreise								
171	Altötting	i	37 403	27 798	24 801	1 347	1 650	6 366
		w	15 457	10 958	10 105	418	435	2 908
172	Berchtesgadener Land	i	28 775	20 052	18 525	627	900	4 139
		w	13 956	9 233	8 663	211	359	2 136
173	Bad Tölz-Wolfratshausen	i	39 891	27 782	23 709	1 695	2 378	5 783
		w	18 657	12 605	11 286	524	795	2 765
174	Dachau	i	51 067	36 272	30 649	2 417	3 206	7 382
		w	23 095	15 905	14 322	639	944	3 572
175	Ebersberg	i	44 007	31 465	24 737	2 432	4 296	5 044
		w	20 359	14 344	12 327	715	1 302	2 397
176	Eichstätt	i	45 677	34 001	30 104	1 847	2 050	7 273
		w	18 139	12 363	11 481	350	532	3 460
177	Erding	i	46 874	33 160	29 283	1 657	2 220	6 658
		w	20 733	14 377	13 275	427	675	3 086
178	Freising	i	63 079	43 063	35 549	2 965	4 549	9 544
		w	28 010	18 658	16 345	808	1 505	4 414
179	Fürstenfeldbruck	i	69 550	49 396	39 736	3 612	6 048	8 432
		w	32 887	22 915	20 105	967	1 843	4 255
180	Garmisch-Partenkirchen	i	26 369	18 315	16 417	619	1 279	3 873
		w	13 075	8 780	8 096	215	469	2 027
181	Landsberg am Lech	i	36 373	26 104	21 909	1 599	2 596	5 556
		w	16 387	11 338	10 028	476	834	2 625
182	Miesbach	i	30 731	21 460	18 263	1 122	2 075	4 034
		w	14 818	10 071	9 022	334	715	2 038
183	Mühldorf a. Inn	i	37 229	26 754	24 496	1 112	1 146	6 783
		w	15 691	10 894	10 234	304	356	2 996
184	München	i	107 178	74 890	54 309	6 251	14 330	12 386
		w	51 228	35 161	28 939	1 807	4 415	6 305
185	Neuburg-Schrobenhausen	i	32 722	23 316	21 472	966	878	5 984
		w	13 488	9 146	8 637	245	264	2 630

nach Geschlecht, Ausbildungsabschlüssen, Altersklassen sowie Auszubildende

darunter (von Spalte insgesamt) im Alter von ... bis unter ... Jahren								darunter (von Spalte insgesamt) Auszubildende ⁵⁾	Schl.- Nr.
unter 20	20 bis 25	25 bis 30	30 bis 40	40 bis 50	50 bis 55	55 bis 60	60 oder mehr		
Regierungsbezirken									
57 194	128 931	178 379	393 570	419 127	147 774	122 895	56 760	75 183	1
25 686	65 318	89 378	173 456	189 252	71 297	59 476	24 409	35 170	
24 032	40 832	44 461	96 007	117 552	43 522	31 291	10 029	26 762	2
10 193	19 532	20 201	38 207	48 255	18 410	12 570	3 640	12 154	
21 117	37 161	41 722	88 519	109 658	40 343	28 584	8 977	25 071	3
9 122	18 000	19 518	36 007	46 219	17 739	11 956	3 275	11 547	
17 133	33 816	37 550	87 547	114 249	42 294	31 027	10 261	23 484	4
7 227	16 210	17 515	38 438	51 476	19 754	14 118	3 763	10 713	
24 195	54 098	65 588	144 399	176 179	66 508	51 155	18 795	33 861	5
10 559	26 655	31 409	63 399	79 784	31 508	23 986	7 377	15 945	
22 055	43 771	47 927	103 511	136 678	52 737	38 957	13 018	29 250	6
9 282	20 752	22 120	43 009	58 121	23 106	16 132	4 456	13 177	
31 964	60 956	66 716	145 349	178 559	65 773	50 876	20 778	40 175	7
13 531	29 033	30 976	60 075	77 955	30 422	23 118	7 685	18 161	
197 690	399 565	482 343	1 058 902	1 252 002	458 951	354 785	138 618	253 786	
85 600	195 500	231 117	452 591	551 062	212 236	161 356	54 605	116 867	
164 695	296 584	320 968	726 861	923 831	336 681	252 901	92 905	198 024	
70 385	142 656	151 036	306 776	397 874	150 362	109 468	34 336	89 347	
32 995	102 981	161 375	332 041	328 171	122 270	101 884	45 713	55 762	
15 215	52 844	80 081	145 815	153 188	61 874	51 888	20 269	27 520	
Oberbayern									
1 895	4 193	5 666	11 404	12 024	4 644	3 521	1 090	2 227	161
829	1 967	2 492	4 257	4 962	2 058	1 402	401	1 070	
9 195	35 895	68 638	145 697	122 118	43 053	39 204	20 472	16 982	162
4 489	19 264	35 846	65 963	58 018	22 538	20 816	9 739	8 735	
798	1 897	2 550	4 992	5 138	1 914	1 689	758	1 063	163
368	977	1 243	2 146	2 395	1 030	907	313	492	
2 036	3 684	3 800	8 452	11 010	4 249	3 164	1 008	2 344	171
854	1 744	1 719	3 335	4 395	1 774	1 269	367	1 037	
1 699	2 961	2 934	6 357	7 977	3 058	2 511	1 278	1 992	172
765	1 489	1 457	2 827	3 916	1 588	1 317	597	907	
2 091	3 772	4 180	9 237	11 541	4 133	3 394	1 543	2 510	173
926	1 842	2 025	4 230	5 302	2 033	1 662	637	1 108	
2 298	4 250	5 438	12 662	15 171	5 264	4 219	1 765	2 615	174
1 012	2 139	2 711	5 634	6 633	2 377	1 889	700	1 167	
1 601	3 600	4 539	11 286	13 383	4 337	3 566	1 695	2 157	175
716	1 858	2 276	5 179	5 926	2 042	1 682	680	959	
3 080	4 745	5 072	10 621	13 211	4 636	3 420	892	3 113	176
1 351	2 241	2 292	3 933	5 009	1 817	1 182	314	1 426	
2 395	4 446	5 116	11 799	13 684	4 626	3 462	1 346	2 816	177
1 077	2 289	2 571	4 974	5 732	2 047	1 522	521	1 317	
2 594	5 705	7 657	16 738	18 242	5 862	4 460	1 821	3 254	178
1 160	2 898	3 748	7 136	7 780	2 619	1 985	684	1 546	
2 316	5 624	7 322	17 353	20 428	7 279	6 244	2 984	3 324	179
1 072	2 884	3 762	7 827	9 347	3 579	3 117	1 299	1 569	
1 232	2 557	2 900	6 160	7 650	2 548	2 218	1 104	1 634	180
576	1 365	1 532	2 925	3 706	1 306	1 145	520	786	
1 825	3 249	3 577	8 527	11 183	3 779	2 962	1 271	2 194	181
795	1 557	1 770	3 662	5 006	1 773	1 305	519	967	
1 570	2 925	3 309	7 291	8 930	2 945	2 473	1 288	1 914	182
706	1 490	1 713	3 413	4 263	1 446	1 218	569	897	
2 102	3 725	3 971	8 748	10 614	3 926	2 984	1 159	2 421	183
901	1 726	1 793	3 475	4 389	1 692	1 293	422	1 065	
2 645	7 462	11 480	28 350	31 817	10 866	9 504	5 054	4 146	184
1 230	3 949	5 858	13 233	14 808	5 328	4 760	2 062	1 949	
1 948	3 480	3 576	7 586	9 369	3 411	2 513	839	2 127	185
851	1 680	1 617	2 855	3 783	1 438	986	278	986	

noch: 12. Sozialversicherungspflichtig Beschäftigte*) am Wohnort in den kreisfreien Städten und Landkreisen Bayerns am 30.06.2007

Schl.-Nr.	Regionale Gliederung (i = insgesamt, w = weiblich)	ins-gesamt ¹⁾	darunter				ohne abge-schlossene Berufsaus-bildung	
			mit abgeschlossener Berufsausbildung			Wissenschaftlichen Hochschule, Universität ⁴⁾		
			zusammen	darunter mit Abschluss an einer				
				Berufsfach-/ Fachschule ²⁾	Fachhoch-schule ³⁾			
186	Pfaffenhofen a.d.Ilm	i	42 193	30 481	26 985	1 649	1 847	6 372
		w	17 452	11 911	11 067	349	495	2 924
187	Rosenheim	i	79 192	56 027	48 953	3 250	3 824	11 805
		w	36 900	25 319	23 210	853	1 256	5 675
188	Starnberg	i	38 246	26 660	19 511	2 085	5 064	4 377
		w	18 595	12 802	10 451	628	1 723	2 182
189	Traunstein	i	55 519	39 445	35 589	1 793	2 063	9 438
		w	24 851	16 583	15 448	465	670	4 650
190	Weilheim-Schongau	i	44 110	31 496	27 441	1 772	2 283	7 120
		w	20 074	13 773	12 458	570	745	3 416
1	Reg.-Bez. Oberbayern	i	1 504 630	1 027 274	815 062	70 520	141 692	221 044
		w	698 272	465 651	393 570	21 934	50 147	106 597
							Regierungsbezirk	
	Kreisfreie Städte							
261	Landshut, Stadt	i	21 023	14 246	11 869	1 032	1 345	3 837
		w	9 891	6 537	5 704	337	496	1 951
262	Passau, Stadt	i	14 075	9 949	8 191	485	1 273	2 303
		w	6 788	4 654	3 934	185	535	1 204
263	Straubing, Stadt	i	14 532	9 987	9 072	384	531	2 712
		w	6 497	4 464	4 156	105	203	1 186
	Landkreise							
271	Deggendorf	i	40 010	29 138	26 911	1 007	1 220	7 240
		w	16 368	11 466	10 697	321	448	3 137
272	Freyung-Grafenau	i	26 192	18 284	17 324	528	432	5 748
		w	10 351	6 591	6 169	260	162	2 780
273	Kelheim	i	40 830	29 602	27 291	1 131	1 180	6 992
		w	16 578	11 365	10 735	266	364	3 080
274	Landshut	i	54 056	39 452	35 820	1 959	1 673	8 593
		w	22 653	15 787	14 813	452	522	4 022
275	Passau	i	62 565	44 532	41 714	1 462	1 356	11 781
		w	26 744	17 822	16 700	603	519	5 632
276	Regen	i	26 102	18 287	17 337	498	452	5 291
		w	10 902	6 895	6 560	157	178	2 674
277	Rottal-Inn	i	39 632	28 359	26 774	835	750	7 565
		w	16 190	11 079	10 525	282	272	3 230
278	Straubing-Bogen	i	33 952	24 959	23 411	788	760	5 536
		w	13 922	9 890	9 427	188	275	2 384
279	Dingolfing-Landau	i	34 757	24 730	23 271	794	665	7 549
		w	14 124	9 597	9 242	149	206	3 314
2	Reg.-Bez. Niederbayern	i	407 726	291 525	268 985	10 903	11 637	75 147
		w	171 008	116 147	108 662	3 305	4 180	34 594
							Regierungsbezirk	
	Kreisfreie Städte							
361	Amberg, Stadt	i	13 886	9 456	8 432	448	576	2 935
		w	6 261	4 115	3 790	118	207	1 400
362	Regensburg, Stadt	i	44 175	30 070	21 951	2 484	5 635	7 055
		w	20 638	13 857	10 864	762	2 231	3 420
363	Weiden i.d.OPf., Stadt	i	13 042	9 139	8 219	384	536	2 537
		w	6 206	4 279	3 942	121	216	1 285
	Landkreise							
371	Amberg-Weizsach	i	37 546	27 698	25 938	1 010	750	6 702
		w	15 946	11 037	10 605	200	232	3 366
372	Cham	i	44 649	32 513	30 914	782	817	8 445
		w	18 525	12 360	11 875	179	306	4 281
373	Neumarkt i.d.OPf.	i	45 004	32 648	30 189	1 322	1 137	7 925
		w	18 681	12 816	12 153	293	370	3 741
374	Neustadt a.d.Waldnaab	i	33 781	24 332	23 052	684	596	6 674
		w	14 681	9 767	9 402	171	194	3 503
375	Regensburg	i	67 029	49 545	44 066	2 547	2 932	10 206
		w	28 932	20 141	18 667	575	899	5 073
376	Schwandorf	i	51 152	36 732	34 611	1 144	977	9 910
		w	21 331	14 205	13 636	265	304	4 739
377	Tirschenreuth	i	25 817	18 978	18 018	521	439	4 875
		w	10 635	7 136	6 883	115	138	2 486
3	Reg.-Bez. Oberpfalz	i	376 081	271 111	245 390	11 326	14 395	67 264
		w	161 836	109 713	101 817	2 799	5 097	33 294

nach Geschlecht, Ausbildungsabschlüssen, Altersklassen sowie Auszubildende

darunter (von Spalte insgesamt) im Alter von ... bis unter ... Jahren								darunter (von Spalte insgesamt) Auszubildende ⁵⁾	Schl.- Nr.
unter 20	20 bis 25	25 bis 30	30 bis 40	40 bis 50	50 bis 55	55 bis 60	60 oder mehr		
2 467	4 174	4 612	9 873	12 488	4 509	3 031	1 039	2 590	186
1 024	2 035	2 121	3 946	4 962	1 868	1 170	326	1 083	
4 584	7 725	8 065	18 460	22 707	8 162	6 541	2 948	5 359	187
2 026	3 725	4 046	8 284	10 492	3 937	3 197	1 193	2 383	
1 093	2 833	3 811	9 255	11 706	4 050	3 533	1 965	1 704	188
498	1 402	1 958	4 350	5 592	2 070	1 832	893	786	
3 343	5 677	5 697	12 631	15 790	5 705	4 716	1 960	3 847	189
1 409	2 677	2 656	5 431	7 050	2 697	2 160	771	1 678	
2 387	4 352	4 469	10 091	12 946	4 818	3 566	1 481	2 850	190
1 051	2 120	2 172	4 441	5 786	2 240	1 660	604	1 257	
57 194	128 931	178 379	393 570	419 127	147 774	122 895	56 760	75 183	1
25 686	65 318	89 378	173 456	189 252	71 297	59 476	24 409	35 170	
Niederbayern									
685	1 834	2 611	5 387	5 718	2 184	1 811	793	1 048	261
336	953	1 264	2 357	2 633	1 110	898	340	547	
444	1 250	1 836	3 359	3 882	1 573	1 231	500	787	262
210	626	889	1 479	1 874	834	636	240	372	
544	1 470	1 716	3 326	4 101	1 618	1 270	487	747	263
230	696	728	1 383	1 884	775	583	218	353	
2 450	3 954	4 344	9 340	11 654	4 245	3 047	976	2 643	271
1 033	1 851	1 944	3 640	4 682	1 732	1 162	324	1 200	
1 735	2 826	2 782	5 937	7 651	2 883	1 869	509	1 976	272
729	1 330	1 244	2 249	2 972	1 044	644	139	886	
2 430	4 077	4 364	9 844	11 746	4 287	3 099	983	2 520	273
1 002	1 905	1 994	3 809	4 568	1 754	1 211	335	1 116	
3 174	5 162	5 686	12 996	15 958	5 625	4 123	1 332	3 493	274
1 339	2 455	2 611	5 294	6 392	2 426	1 684	452	1 531	
3 866	6 405	6 836	14 615	17 967	6 747	4 661	1 468	4 430	275
1 703	3 139	3 112	5 921	7 515	2 935	1 863	556	2 041	
1 836	2 702	2 778	5 853	7 504	2 881	2 015	533	2 011	276
792	1 328	1 253	2 264	3 117	1 190	762	196	927	
2 518	4 132	4 371	9 220	11 317	4 121	2 961	992	2 643	277
1 045	1 942	1 983	3 491	4 522	1 693	1 162	352	1 182	
2 177	3 369	3 412	8 063	9 898	3 622	2 553	858	2 266	278
863	1 572	1 544	3 165	4 036	1 461	983	298	1 011	
2 173	3 651	3 725	8 067	10 156	3 736	2 651	598	2 198	279
911	1 735	1 635	3 155	4 060	1 456	982	190	988	
24 032	40 832	44 461	96 007	117 552	43 522	31 291	10 029	26 762	2
10 193	19 532	20 201	38 207	48 255	18 410	12 570	3 640	12 154	
Oberpfalz									
574	1 295	1 580	3 141	4 180	1 618	1 113	385	804	361
282	611	730	1 294	1 955	745	502	142	394	
1 136	3 820	6 742	12 425	11 522	4 131	3 124	1 275	2 091	362
540	2 009	3 314	5 212	5 310	2 136	1 561	556	1 061	
433	1 080	1 419	3 150	3 984	1 438	1 109	429	711	363
217	534	677	1 453	1 866	729	554	176	345	
2 342	3 719	3 682	8 293	11 526	4 235	2 897	852	2 648	371
1 001	1 761	1 728	3 368	4 807	1 806	1 178	297	1 223	
3 389	5 036	5 081	10 223	12 200	4 595	3 180	945	3 502	372
1 503	2 444	2 339	3 987	4 817	1 886	1 231	318	1 616	
3 031	4 688	4 820	10 114	13 030	4 880	3 434	1 007	3 435	373
1 270	2 320	2 262	3 900	5 254	2 028	1 304	343	1 569	
1 982	3 442	3 415	7 568	10 308	3 743	2 566	757	2 418	374
838	1 677	1 540	3 275	4 403	1 621	1 054	273	1 077	
3 468	6 223	6 854	15 947	20 218	7 370	5 345	1 604	4 101	375
1 475	2 948	3 230	6 591	8 568	3 270	2 281	569	1 820	
3 151	5 162	5 517	11 843	15 008	5 548	3 831	1 092	3 444	376
1 337	2 455	2 508	4 619	6 111	2 351	1 568	382	1 575	
1 611	2 696	2 612	5 815	7 682	2 785	1 985	631	1 917	377
659	1 241	1 190	2 308	3 128	1 167	723	219	867	
21 117	37 161	41 722	88 519	109 658	40 343	28 584	8 977	25 071	3
9 122	18 000	19 518	36 007	46 219	17 739	11 956	3 275	11 547	

noch: 12. Sozialversicherungspflichtig Beschäftigte*) am Wohnort in den kreisfreien Städten und Landkreisen Bayerns am 30.06.2007

Schl.- Nr.	Regionale Gliederung (i = insgesamt, w = weiblich)	ins- gesamt ¹⁾	darunter				ohne abge- schlossene Berufsaus- bildung	
			mit abgeschlossener Berufsausbildung			Wissenschaftlichen Hochschule, Universität ⁴⁾		
			zusammen	darunter mit Abschluss an einer				
				Berufsfach-/ Fachschule ²⁾	Fachhoch- schule ³⁾			
Regierungsbezirk								
Kreisfreie Städte								
461	Bamberg, Stadt	i	21 124	14 665	11 758	808	2 099	3 820
		w	9 894	6 741	5 603	285	853	1 836
462	Bayreuth, Stadt	i	21 596	15 033	12 522	592	1 919	3 792
		w	10 697	7 435	6 471	199	765	1 887
463	Coburg, Stadt	i	13 292	9 530	8 160	545	825	2 216
		w	6 341	4 504	4 014	183	307	1 027
464	Hof, Stadt	i	14 199	9 811	8 940	375	496	2 493
		w	6 684	4 622	4 340	121	161	1 164
Landkreise								
471	Bamberg	i	54 242	40 234	37 365	1 283	1 586	9 353
		w	23 091	16 175	15 370	292	513	4 669
472	Bayreuth	i	37 795	28 680	26 870	813	997	5 940
		w	16 923	12 169	11 638	192	339	3 127
473	Coburg	i	33 374	24 790	23 157	856	777	5 924
		w	15 089	10 762	10 300	212	250	2 923
474	Forchheim	i	42 083	31 022	27 058	1 710	2 254	7 238
		w	18 118	12 612	11 678	314	620	3 626
475	Hof	i	33 588	25 178	23 543	844	791	5 288
		w	15 475	11 275	10 795	217	263	2 624
476	Kronach	i	26 199	18 424	17 366	572	486	6 082
		w	11 694	7 431	7 164	111	156	3 278
477	Kulmbach	i	26 431	19 967	18 683	561	723	4 300
		w	12 111	8 904	8 488	150	266	2 078
478	Lichtenfels	i	24 409	17 653	16 782	423	448	4 846
		w	10 912	7 540	7 307	95	138	2 397
479	Wunsiedel i.Fichtelgebirge	i	25 545	17 653	16 453	551	649	5 824
		w	11 472	7 489	7 139	140	210	2 974
4	Reg.-Bez. Oberfranken	i	373 877	272 640	248 657	9 933	14 050	67 116
		w	168 501	117 659	110 307	2 511	4 841	33 610
Regierungsbezirk								
Kreisfreie Städte								
561	Ansbach, Stadt	i	13 608	9 205	8 334	349	522	2 876
		w	6 536	4 330	4 008	104	218	1 464
562	Erlangen, Stadt	i	38 257	27 183	17 710	2 648	6 825	6 366
		w	17 078	11 572	8 849	599	2 124	3 357
563	Fürth, Stadt	i	42 004	27 374	23 133	1 697	2 544	8 198
		w	20 022	12 934	11 489	530	915	4 069
564	Nürnberg, Stadt	i	165 506	107 705	87 677	7 714	12 314	31 591
		w	78 163	50 605	43 164	2 637	4 804	15 474
565	Schwabach, Stadt	i	13 305	9 162	7 977	516	669	2 184
		w	6 218	4 202	3 813	155	234	1 080
Landkreise								
571	Ansbach	i	65 774	46 424	43 723	1 282	1 419	12 838
		w	28 830	18 907	18 061	338	508	6 757
572	Erlangen-Höchstadt	i	49 636	37 175	29 634	3 163	4 378	7 650
		w	21 807	15 237	13 542	557	1 138	4 082
573	Fürth	i	41 150	30 558	26 658	1 828	2 072	5 948
		w	19 328	13 829	12 732	442	655	3 083
574	Nürnberger Land	i	59 287	43 449	37 993	2 534	2 922	8 763
		w	27 515	19 284	17 822	588	874	4 639
575	Neustadt a.d.Aisch-Bad Windsheim ..	i	35 653	25 413	23 563	880	970	6 430
		w	15 522	10 541	10 001	224	316	3 099
576	Roth	i	44 381	32 162	29 069	1 571	1 522	6 868
		w	19 814	13 757	12 955	370	432	3 436
577	Weißenburg-Gunzenhausen	i	32 356	22 585	21 103	730	752	7 041
		w	13 844	9 192	8 761	175	256	3 310
5	Reg.-Bez. Mittelfranken	i	600 917	418 395	356 574	24 912	36 909	106 753
		w	274 677	184 390	165 197	6 719	12 474	53 850
Regierungsbezirk								
Kreisfreie Städte								
661	Aschaffenburg, Stadt	i	23 266	14 819	12 583	920	1 316	4 371
		w	10 177	6 467	5 759	254	454	1 793

nach Geschlecht, Ausbildungsabschlüssen, Altersklassen sowie Auszubildende

darunter (von Spalte insgesamt) im Alter von ... bis unter ... Jahren								darunter (von Spalte insgesamt) Auszubildende ⁵⁾	Schl.- Nr.
unter 20	20 bis 25	25 bis 30	30 bis 40	40 bis 50	50 bis 55	55 bis 60	60 oder mehr		
Oberfranken									
699	1 896	2 741	5 332	5 978	2 149	1 634	695	1 234	461
326	908	1 317	2 331	2 814	1 068	824	306	590	
651	1 867	2 700	5 188	5 985	2 393	1 992	820	1 343	462
277	939	1 273	2 397	3 017	1 332	1 113	349	638	
394	1 127	1 372	3 073	4 032	1 564	1 245	485	683	463
153	539	668	1 422	1 941	801	642	175	310	
511	1 281	1 424	3 254	4 284	1 691	1 265	489	870	464
239	629	666	1 431	2 030	847	645	197	419	
3 051	5 505	5 703	12 867	16 349	5 628	3 979	1 160	3 725	471
1 317	2 630	2 622	5 370	6 823	2 381	1 561	387	1 665	
1 975	3 342	3 746	9 066	11 483	4 171	3 041	971	2 506	472
851	1 629	1 763	4 011	5 104	1 901	1 319	345	1 180	
1 578	2 974	2 923	7 648	10 486	3 978	2 906	881	2 115	473
629	1 402	1 302	3 436	4 806	1 916	1 290	308	949	
2 122	4 086	4 240	9 301	13 104	4 814	3 414	1 002	2 651	474
910	2 011	1 961	3 959	5 542	2 014	1 395	326	1 218	
1 482	2 722	2 986	7 983	10 653	3 876	2 900	986	2 050	475
597	1 304	1 438	3 638	4 926	1 849	1 374	349	895	
1 215	2 343	2 508	6 235	8 124	3 040	2 095	639	1 513	476
489	1 078	1 167	2 723	3 630	1 420	944	243	672	
1 234	2 274	2 505	6 240	8 095	3 069	2 260	754	1 692	477
519	1 100	1 198	2 776	3 719	1 464	1 059	276	749	
1 232	2 246	2 473	5 648	7 411	2 821	1 928	650	1 658	478
512	1 062	1 135	2 442	3 339	1 307	857	258	767	
989	2 153	2 229	5 712	8 265	3 100	2 368	729	1 444	479
408	979	1 005	2 502	3 785	1 454	1 095	244	661	
17 133	33 816	37 550	87 547	114 249	42 294	31 027	10 261	23 484	4
7 227	16 210	17 515	38 438	51 476	19 754	14 118	3 763	10 713	
Mittelfranken									
466	1 359	1 513	3 147	3 968	1 578	1 166	411	667	561
201	673	701	1 423	1 955	806	587	190	325	
887	3 140	5 278	10 313	10 406	3 846	3 166	1 221	1 703	562
413	1 572	2 476	4 320	4 594	1 799	1 426	478	838	
1 289	3 661	4 597	10 487	12 618	4 691	3 416	1 245	2 124	563
552	1 830	2 245	4 854	6 042	2 294	1 681	524	989	
4 577	14 516	20 842	43 242	45 174	17 416	14 005	5 734	8 227	564
2 107	7 486	10 264	18 989	20 934	8 758	7 136	2 489	4 041	
511	1 152	1 332	3 089	4 171	1 421	1 150	479	732	565
242	569	653	1 389	1 922	686	591	166	353	
3 708	6 779	6 765	14 677	19 459	7 457	5 278	1 651	4 402	571
1 563	3 213	3 048	6 154	8 496	3 371	2 363	622	2 035	
2 136	4 256	4 755	11 348	15 120	5 970	4 566	1 485	2 852	572
958	2 097	2 299	5 085	6 459	2 592	1 820	497	1 284	
1 633	3 148	3 786	9 558	13 014	4 788	3 805	1 418	2 170	573
688	1 538	1 903	4 477	6 101	2 269	1 821	531	1 006	
2 599	4 900	5 556	13 738	18 370	6 826	5 299	1 999	3 315	574
1 183	2 409	2 720	6 254	8 436	3 257	2 504	752	1 559	
1 880	3 683	3 563	7 744	10 741	4 105	3 009	928	2 278	575
730	1 686	1 597	3 286	4 749	1 869	1 266	339	1 011	
2 499	4 173	4 284	10 076	13 536	4 907	3 568	1 338	3 062	576
1 098	2 047	2 001	4 373	5 976	2 265	1 592	462	1 444	
2 010	3 331	3 317	6 980	9 602	3 503	2 727	886	2 329	577
824	1 535	1 502	2 795	4 120	1 542	1 199	327	1 060	
24 195	54 098	65 588	144 399	176 179	66 508	51 155	18 795	33 861	5
10 559	26 655	31 409	63 399	79 784	31 508	23 986	7 377	15 945	
Unterfranken									
862	2 157	2 652	5 682	6 565	2 519	2 029	800	1 226	661
391	1 026	1 218	2 293	2 841	1 180	924	304	577	

noch: 12. Sozialversicherungspflichtig Beschäftigte*) am Wohnort in den kreisfreien Städten und Landkreisen Bayerns am 30.06.2007

Schl.-Nr.	Regionale Gliederung (i = insgesamt, w = weiblich)	insgesamt ¹⁾	darunter				ohne abgeschlossene Berufsausbildung	
			mit abgeschlossener Berufsausbildung			Wissenschaftlichen Hochschule, Universität ⁴⁾		
			zusammen	darunter mit Abschluss an einer				
		Berufsfach-/ Fachschule ²⁾		Fachhochschule ³⁾				
662	Schweinfurt, Stadt	i	16 411	10 329	9 007	566	756	3 662
		w	6 806	4 270	3 874	138	258	1 452
663	Würzburg, Stadt	i	37 838	26 330	20 351	1 611	4 368	5 865
		w	18 884	13 276	10 736	595	1 945	2 988
Landkreise								
671	Aschaffenburg	i	62 191	44 853	39 910	2 283	2 660	8 935
		w	26 036	17 966	16 814	428	724	4 030
672	Bad Kissingen	i	35 835	26 204	24 419	850	935	5 863
		w	15 229	10 524	9 993	191	340	2 796
673	Rhön-Grabfeld	i	28 487	21 306	19 719	748	839	4 524
		w	12 021	8 514	8 056	170	288	2 191
674	Haßberge	i	31 071	22 775	21 570	659	546	5 873
		w	12 402	8 532	8 224	135	173	2 657
675	Kitzingen	i	30 839	21 889	20 213	823	853	5 305
		w	13 339	9 046	8 563	215	268	2 494
676	Miltenberg	i	46 004	31 810	29 481	1 214	1 115	8 532
		w	18 577	12 320	11 731	235	354	3 627
677	Main-Spessart	i	48 360	35 721	32 979	1 527	1 215	8 095
		w	20 122	13 761	13 075	309	377	3 940
678	Schweinfurt	i	42 207	31 079	28 448	1 445	1 186	7 269
		w	17 633	12 295	11 662	250	383	3 310
679	Würzburg	i	56 145	42 572	38 090	1 909	2 573	7 204
		w	25 752	18 990	17 507	518	965	3 653
6	Reg.-Bez. Unterfranken	i	458 654	329 687	296 770	14 555	18 362	75 498
		w	196 978	135 961	125 994	3 438	6 529	34 931
Regierungsbezirk								
Kreisfreie Städte								
761	Augsburg, Stadt	i	87 632	56 182	46 675	3 591	5 916	17 560
		w	40 305	25 843	22 267	1 224	2 352	8 097
762	Kaufbeuren, Stadt	i	13 920	9 060	8 132	431	497	2 837
		w	6 400	4 140	3 791	150	199	1 212
763	Kempten (Allgäu), Stadt	i	21 710	14 227	12 677	760	790	4 444
		w	9 868	6 373	5 770	272	331	2 040
764	Memmingen, Stadt	i	14 584	9 766	8 845	439	482	2 956
		w	6 400	4 174	3 873	117	184	1 369
Landkreise								
771	Aichach-Friedberg	i	44 628	32 459	28 727	1 809	1 923	6 930
		w	19 429	13 686	12 579	542	565	3 230
772	Augsburg	i	84 525	61 569	54 541	3 345	3 683	13 034
		w	37 440	26 593	24 526	873	1 194	6 067
773	Dillingen a.d.Donau	i	34 850	24 928	23 270	926	732	7 305
		w	14 779	9 984	9 516	219	249	3 592
774	Günzburg	i	44 337	31 463	28 720	1 501	1 242	8 788
		w	18 894	13 072	12 107	514	451	4 032
775	Neu-Ulm	i	60 418	42 570	37 511	2 593	2 466	11 183
		w	25 705	17 598	16 122	667	809	4 897
776	Lindau (Bodensee)	i	25 168	17 737	15 592	1 178	967	4 633
		w	11 493	7 831	7 205	303	323	2 129
777	Ostallgäu	i	45 290	33 581	30 855	1 481	1 245	7 509
		w	19 929	14 216	13 372	429	415	3 401
778	Unterallgäu	i	46 589	34 199	31 618	1 359	1 222	7 484
		w	19 306	13 346	12 564	394	388	3 375
779	Donau-Ries	i	46 629	33 972	31 371	1 427	1 174	8 811
		w	19 221	12 871	12 161	324	386	4 501
780	Oberallgäu	i	50 691	36 699	33 557	1 750	1 392	7 590
		w	23 626	16 365	15 299	543	523	3 720
7	Reg.-Bez. Schwaben	i	620 971	438 412	392 091	22 590	23 731	111 064
		w	272 795	186 092	171 152	6 571	8 369	51 662
	Bayern...	i	4 342 856	3 049 044	2 623 529	164 739	260 776	723 886
		w	1 944 067	1 315 613	1 176 699	47 277	91 637	348 538

*) Auswertungen aus der Beschäftigtenstatistik der Bundesagentur für Arbeit; vorläufige Ergebnisse, Stand: Dezember 2007.

2) Einschl. abgeschlossene Lehr- und Anlernausbildung.

4) Einschl. Lehrerausbildung.

nach Geschlecht, Ausbildungsabschlüssen, Altersklassen sowie Auszubildende

darunter (von Spalte insgesamt) im Alter von ... bis unter ... Jahren								darunter (von Spalte insgesamt) Auszubildende ⁵⁾	Schl.- Nr.
unter 20	20 bis 25	25 bis 30	30 bis 40	40 bis 50	50 bis 55	55 bis 60	60 oder mehr		
517	1 596	1 778	3 522	4 658	2 099	1 624	617	917	662
196	700	724	1 293	1 972	978	718	225	403	
955	3 351	5 534	9 451	9 914	4 066	3 190	1 377	1 999	663
452	1 857	2 805	4 307	4 904	2 130	1 772	657	1 043	
3 082	5 775	6 105	14 104	19 133	6 924	5 198	1 870	3 774	671
1 349	2 756	2 845	5 886	7 761	2 827	2 075	537	1 685	
1 988	3 545	3 504	7 769	10 757	4 255	3 059	958	2 509	672
846	1 652	1 577	3 209	4 568	1 820	1 209	348	1 133	
1 579	2 912	2 870	6 375	8 537	3 386	2 263	565	2 079	673
644	1 380	1 300	2 677	3 529	1 456	860	175	927	
1 865	3 302	3 201	6 758	9 365	3 532	2 405	643	2 243	674
762	1 501	1 402	2 591	3 718	1 409	836	183	976	
1 487	3 085	3 190	6 993	9 311	3 381	2 518	874	2 016	675
670	1 471	1 492	2 893	4 020	1 475	1 035	283	958	
2 395	4 480	4 727	10 530	13 744	5 194	3 741	1 193	3 005	676
931	2 107	2 076	4 135	5 406	2 177	1 391	354	1 282	
2 681	4 647	4 734	10 740	14 441	5 648	4 103	1 366	3 327	677
1 079	2 087	2 138	4 381	5 993	2 384	1 597	463	1 427	
2 209	3 916	3 890	9 018	13 282	5 163	3 670	1 059	2 792	678
913	1 800	1 775	3 747	5 539	2 143	1 389	327	1 236	
2 435	5 005	5 742	12 569	16 971	6 570	5 157	1 696	3 363	679
1 049	2 415	2 768	5 597	7 870	3 127	2 326	600	1 530	
22 055	43 771	47 927	103 511	136 678	52 737	38 957	13 018	29 250	6
9 282	20 752	22 120	43 009	58 121	23 106	16 132	4 456	13 177	
Schwaben									
2 983	7 960	11 104	22 153	23 760	9 188	7 379	3 105	4 633	761
1 321	3 991	5 318	9 216	10 891	4 536	3 722	1 310	2 236	
621	1 434	1 452	2 951	4 060	1 566	1 277	559	913	762
254	696	641	1 238	1 891	804	655	221	418	
785	2 208	2 604	4 956	5 900	2 320	2 013	924	1 212	763
347	1 064	1 171	2 045	2 765	1 149	976	351	570	
583	1 542	1 694	3 320	4 031	1 590	1 261	563	819	764
243	728	758	1 323	1 778	751	617	202	401	
2 679	4 220	4 614	10 480	13 253	4 627	3 485	1 270	2 997	771
1 145	2 017	2 185	4 467	5 578	2 082	1 477	478	1 328	
4 446	7 791	8 182	19 576	25 584	9 302	6 957	2 687	5 331	772
1 885	3 734	3 838	8 348	11 250	4 248	3 194	943	2 373	
2 177	3 494	3 602	7 991	10 142	3 828	2 676	940	2 471	773
951	1 599	1 583	3 207	4 329	1 660	1 137	313	1 144	
2 351	4 478	4 632	10 298	13 046	4 686	3 479	1 367	2 858	774
961	2 091	2 066	4 130	5 601	2 056	1 510	479	1 306	
2 561	5 812	6 524	14 332	17 377	6 692	5 150	1 970	3 626	775
1 078	2 713	2 889	5 807	7 317	3 019	2 187	695	1 673	
1 183	2 406	2 485	5 859	7 520	2 544	2 143	1 028	1 657	776
514	1 128	1 182	2 524	3 463	1 250	1 029	403	746	
2 908	4 823	4 707	10 119	12 963	4 591	3 606	1 573	3 442	777
1 189	2 312	2 180	4 182	5 748	2 126	1 621	571	1 462	
2 982	4 822	4 977	10 756	13 142	4 691	3 700	1 519	3 452	778
1 227	2 228	2 325	4 187	5 313	2 013	1 502	511	1 517	
2 860	5 014	4 940	10 820	13 082	4 918	3 550	1 445	3 191	779
1 212	2 277	2 252	4 122	5 247	2 141	1 472	498	1 398	
2 845	4 952	5 199	11 738	14 699	5 230	4 200	1 828	3 573	780
1 204	2 455	2 588	5 279	6 784	2 587	2 019	710	1 589	
31 964	60 956	66 716	145 349	178 559	65 773	50 876	20 778	40 175	7
13 531	29 033	30 976	60 075	77 955	30 422	23 118	7 685	18 161	
197 690	399 565	482 343	1 058 902	1 252 002	458 951	354 785	138 618	253 786	
85 600	195 500	231 117	452 591	551 062	212 236	161 356	54 605	116 867	

1) Einschl. Fälle "mit unbekannter Ausbildung" bzw. "Angabe nicht möglich" oder "ohne Angabe".

3) Einschl. Ingenieurschulen.

5) Einschl. Anlernlinge, Praktikanten und Volontäre.

Klassifikation der Wirtschaftszweige, Ausgabe 2003 (WZ 2003)
Tiefengliederung bis zur Ebene der Wirtschaftsgruppe

A Land- und Forstwirtschaft

- 01 Landwirtschaft und Jagd
 - 01.1 Pflanzenbau
 - 01.2 Tierhaltung
 - 01.3 Gemischte Landwirtschaft
 - 01.4 Erbringung von landwirtschaftlichen und gärtnerischen Dienstleistungen
 - 01.5 Jagd
- 02 Forstwirtschaft
 - 02.0 Forstwirtschaft

B Fischerei und Fischzucht

- 05 Fischerei und Fischzucht
 - 05.0 Fischerei und Fischzucht

C Bergbau und Gewinnung von Steinen und Erden

CA Kohlenbergbau, Torfgewinnung, Gewinnung von Erdöl und Erdgas, Bergbau auf Uran- und Thoriumerze

- 10 Kohlenbergbau, Torfgewinnung
 - 10.1 Steinkohlenbergbau und -brikettherstellung
 - 10.2 Braunkohlenbergbau und -veredlung
 - 10.3 Torfgewinnung und -veredlung
- 11 Gewinnung von Erdöl und Erdgas, Erbringung damit verbundener Dienstleistungen
 - 11.1 Gewinnung von Erdöl und Erdgas
 - 11.2 Erbringung von Dienstleistungen bei der Gewinnung von Erdöl und Erdgas
- 12 Bergbau auf Uran- und Thoriumerze
 - 12.0 Bergbau auf Uran- und Thoriumerze

CB Erzbergbau, Gewinnung von Steinen und Erden, sonstiger Bergbau

- 13 Erzbergbau
 - 13.1 Eisenerzbergbau
 - 13.2 NE-Metallerzbergbau (ohne Bergbau auf Uran- und Thoriumerze)
- 14 Gewinnung von Steinen und Erden, sonstiger Bergbau
 - 14.1 Gewinnung von Natursteinen
 - 14.2 Gewinnung von Kies, Sand, Ton und Kaolin
 - 14.3 Gewinnung von Mineralien für die Herstellung von chemischen Erzeugnissen
 - 14.4 Gewinnung von Salz
 - 14.5 Gewinnung von Steinen und Erden a.n.g., sonstiger Bergbau

D Verarbeitendes Gewerbe

DA Ernährungsgewerbe und Tabakverarbeitung

- 15 Ernährungsgewerbe
 - 15.1 Schlachten und Fleischverarbeitung
 - 15.2 Fischverarbeitung
 - 15.3 Obst- und Gemüseverarbeitung
 - 15.4 Herstellung von pflanzlichen und tierischen Ölen und Fetten
 - 15.5 Milchverarbeitung; Herstellung von Speiseeis
 - 15.6 Mahl- und Schälmaschinen, Herstellung von Stärke und Stärkeerzeugnissen
 - 15.7 Herstellung von Futtermitteln
 - 15.8 Sonstiges Ernährungsgewerbe (ohne Getränkeherstellung)
 - 15.9 Herstellung von Getränken
- 16 Tabakverarbeitung
 - 16.0 Tabakverarbeitung

Klassifikation der Wirtschaftszweige, Ausgabe 2003 (WZ 2003)
Tiefengliederung bis zur Ebene der Wirtschaftsgruppe

DB Textil- und Bekleidungsgewerbe

- 17 Textilgewerbe
 - 17.1 Spinnstoffaufbereitung und Spinnerei
 - 17.2 Weberei
 - 17.3 Textilveredlung
 - 17.4 Herstellung von konfektionierten Textilwaren (ohne Bekleidung)
 - 17.5 Sonstiges Textilgewerbe (ohne Herstellung von Maschenware)
 - 17.6 Herstellung von gewirktem und gestricktem Stoff
 - 17.7 Herstellung von gewirkten und gestrickten Fertigerzeugnissen
- 18 Bekleidungsgewerbe
 - 18.1 Herstellung von Lederbekleidung
 - 18.2 Herstellung von Bekleidung (ohne Lederbekleidung)
 - 18.3 Zurichtung und Färben von Fellen, Herstellung von Pelzwaren

DC Ledergewerbe

- 19 Ledergewerbe
 - 19.1 Herstellung von Leder und Lederfaserstoff
 - 19.2 Lederverarbeitung (ohne Herstellung von Lederbekleidung und Schuhen)
 - 19.3 Herstellung von Schuhen

DD Holzgewerbe (ohne Herstellung von Möbeln)

- 20 Holzgewerbe (ohne Herstellung von Möbeln)
 - 20.1 Säge-, Hobel- und Holzimprägnierwerke
 - 20.2 Herstellung von Furnier-, Sperrholz-, Holzfaser- und Holzspanplatten
 - 20.3 Herstellung von Konstruktionsteilen, Fertigbauteilen, Ausbauelementen und Fertigteilbauten aus Holz
 - 20.4 Herstellung von Verpackungsmitteln, Lagerbehältern und Ladungsträgern aus Holz
 - 20.5 Herstellung von Holzwaren a.n.g., sowie von Kork-, Flecht- und Korbwaren (ohne Herstellung von Möbeln)

DE Papier-, Verlags- und Druckgewerbe

- 21 Papiergewerbe
 - 21.1 Herstellung von Holzstoff, Zellstoff, Papier, Karton und Pappe
 - 21.2 Herstellung von Waren aus Papier, Karton und Pappe
- 22 Verlagsgewerbe, Druckgewerbe, Vervielfältigung von bespielten Ton-, Bild- und Datenträgern
 - 22.1 Verlagsgewerbe
 - 22.2 Druckgewerbe
 - 22.3 Vervielfältigung von bespielten Ton-, Bild- und Datenträgern

DF Kokerei, Mineralölverarbeitung, Herstellung und Verarbeitung von Spalt- und Brutstoffen

- 23 Kokerei, Mineralölverarbeitung, Herstellung und Verarbeitung von Spalt- und Brutstoffen
 - 23.1 Kokerei
 - 23.2 Mineralölverarbeitung
 - 23.3 Herstellung und Verarbeitung von Spalt- und Brutstoffen

DG Herstellung von chemischen Erzeugnissen

- 24 Herstellung von chemischen Erzeugnissen
 - 24.1 Herstellung von chemischen Grundstoffen
 - 24.2 Herstellung von Schädlingsbekämpfungsmitteln-, Pflanzenschutz- und Desinfektionsmitteln
 - 24.3 Herstellung von Anstrichmitteln, Druckfarben und Kittens
 - 24.4 Herstellung von pharmazeutischen Erzeugnissen
 - 24.5 Herstellung von Seifen, Wasch-, Reinigungs- und Körperpflegemitteln sowie von Duftstoffen
 - 24.6 Herstellung von sonstigen chemischen Erzeugnissen
 - 24.7 Herstellung von Chemiefasern

Klassifikation der Wirtschaftszweige, Ausgabe 2003 (WZ 2003)
Tiefengliederung bis zur Ebene der Wirtschaftsgruppe

DH Herstellung von Gummi- und Kunststoffwaren

- 25 Herstellung von Gummi- und Kunststoffwaren
 - 25.1 Herstellung von Gummiwaren
 - 25.2 Herstellung von Kunststoffwaren

DI Glasgewerbe, Herstellung von Keramik, Verarbeitung von Steinen und Erden

- 26 Glasgewerbe, Herstellung von Keramik, Verarbeitung von Steinen und Erden
 - 26.1 Herstellung von Glas und Glaswaren
 - 26.2 Herstellung von keramischen Erzeugnissen (ohne Herstellung von Ziegeln und Baukeramik)
 - 26.3 Herstellung von keramischen Wand- und Bodenfliesen und -platten
 - 26.4 Herstellung von Ziegeln und sonstiger Baukeramik
 - 26.5 Herstellung von Zement, Kalk und gebranntem Gips
 - 26.6 Herstellung von Erzeugnissen aus Beton, Zement und Gips
 - 26.7 Be- und Verarbeitung von Naturwerksteinen und Natursteinen a.n.g.
 - 26.8 Herstellung von sonstigen Erzeugnissen aus nicht metallischen Mineralien

DJ Metallerzeugung und -bearbeitung, Herstellung von Metallerzeugnissen

- 27 Metallerzeugung und -bearbeitung
 - 27.1 Erzeugung von Roheisen, Stahl und Ferrolegierungen
 - 27.2 Herstellung von Rohren
 - 27.3 Sonstige erste Bearbeitung von Eisen und Stahl
 - 27.4 Erzeugung und erste Bearbeitung von NE-Metallen
 - 27.5 Gießereien
- 28 Herstellung von Metallerzeugnissen
 - 28.1 Stahl- und Leichtmetallbau
 - 28.2 Herstellung von Metallbehältern mit einem Fassungsvermögen von mehr als 300 l; Herstellung von Heizkörpern und -kesseln für Zentralheizungen
 - 28.3 Herstellung von Dampfkesseln (ohne Zentralheizungskessel)
 - 28.4 Herstellung von Schmiede-, Press-, Zieh- und Stanzteilen, gewalzten Ringen und pulvermetallurgischen Erzeugnissen
 - 28.5 Oberflächenveredlung, Wärmebehandlung und Mechanik a.n.g.
 - 28.6 Herstellung von Schneidwaren, Werkzeugen, Schlössern und Beschlägen aus unedlen Metallen
 - 28.7 Herstellung von sonstigen Metallwaren

DK Maschinenbau

- 29 Maschinenbau
 - 29.1 Herstellung von Maschinen für die Erzeugung und Nutzung von mechanischer Energie (ohne Motoren für Luft- und Straßenfahrzeuge)
 - 29.2 Herstellung von sonstigen nicht wirtschaftszweigspezifischen Maschinen
 - 29.3 Herstellung von land- und forstwirtschaftlichen Maschinen
 - 29.4 Herstellung von Werkzeugmaschinen
 - 29.5 Herstellung von Maschinen für sonstige bestimmte Wirtschaftszweige
 - 29.6 Herstellung von Waffen und Munition
 - 29.7 Herstellung von Haushaltsgeräten a.n.g.

DL Herstellung von Büromaschinen, Datenverarbeitungsgeräten und -einrichtungen; Elektrotechnik, Feinmechanik und Optik

- 30 Herstellung von Büromaschinen, Datenverarbeitungsgeräten und -einrichtungen
 - 30.0 Herstellung von Büromaschinen, Datenverarbeitungsgeräten und -einrichtungen
- 31 Herstellung von Geräten der Elektrizitätserzeugung, -verteilung u.ä.
 - 31.1 Herstellung von Elektromotoren, Generatoren und Transformatoren
 - 31.2 Herstellung von Elektrizitätsverteilungs- und -schalteinrichtungen
 - 31.3 Herstellung von isolierten Elektrokabeln, -leitungen und -drähten
 - 31.4 Herstellung von Akkumulatoren und Batterien
 - 31.5 Herstellung von elektrischen Lampen und Leuchten
 - 31.6 Herstellung von elektrischen Ausrüstungen a.n.g.

Klassifikation der Wirtschaftszweige, Ausgabe 2003 (WZ 2003)
Tiefgliederung bis zur Ebene der Wirtschaftsgruppe

- 32 Rundfunk- und Nachrichtentechnik
 - 32.1 Herstellung von elektronischen Bauelementen
 - 32.2 Herstellung von Geräten und Einrichtungen der Telekommunikationstechnik
 - 32.3 Herstellung von Rundfunkgeräten sowie phono- und videotecnischen Geräten
- 33 Medizin-, Mess-, Steuer- und Regelungstechnik, Optik, Herstellung von Uhren
 - 33.1 Herstellung von medizinischen Geräten und orthopädischen Erzeugnissen
 - 33.2 Herstellung von Mess-, Kontroll-, Navigations- u.ä. Instrumenten und Vorrichtungen
 - 33.3 Herstellung von industriellen Prozesssteuerungseinrichtungen
 - 33.4 Herstellung von optischen und fotografischen Geräten
 - 33.5 Herstellung von Uhren

DM Fahrzeugbau

- 34 Herstellung von Kraftwagen und Kraftwagenteilen
 - 34.1 Herstellung von Kraftwagen und Kraftwagenmotoren
 - 34.2 Herstellung von Karosserien, Aufbauten und Anhängern
 - 34.3 Herstellung von Teilen und Zubehör für Kraftwagen und Kraftwagenmotoren
- 35 Sonstiger Fahrzeugbau
 - 35.1 Schiff- und Bootsbaue
 - 35.2 Bahnindustrie
 - 35.3 Luft- und Raumfahrzeugbau
 - 35.4 Herstellung von Krafträdern, Fahrrädern und Behindertenfahrzeugen
 - 35.5 Fahrzeugbau a.n.g.

DN Herstellung von Möbeln, Schmuck, Musikinstrumenten, Sportgeräten, Spielwaren und sonstigen Erzeugnissen; Recycling

- 36 Herstellung von Möbeln, Schmuck, Musikinstrumenten, Sportgeräten, Spielwaren und sonstigen Erzeugnissen
 - 36.1 Herstellung von Möbeln
 - 36.2 Herstellung von Schmuck und ähnlichen Erzeugnissen
 - 36.3 Herstellung von Musikinstrumenten
 - 36.4 Herstellung von Sportgeräten
 - 36.5 Herstellung von Spielwaren
 - 36.6 Herstellung von sonstigen Erzeugnissen
- 37 Recycling
 - 37.1 Recycling von metallischen Altmaterialien und Reststoffen
 - 37.2 Recycling von nicht metallischen Altmaterialien und Reststoffen

E Energie- und Wasserversorgung

- 40 Energieversorgung
 - 40.1 Elektrizitätsversorgung
 - 40.2 Gasversorgung
 - 40.3 Wärmeversorgung
- 41 Wasserversorgung
 - 41.0 Wasserversorgung

F Baugewerbe

- 45 Baugewerbe
 - 45.1 Vorbereitende Baustellenarbeiten
 - 45.2 Hoch- und Tiefbau
 - 45.3 Bauinstallation
 - 45.4 Sonstiges Ausbaugewerbe
 - 45.5 Vermietung von Baumaschinen und -geräten mit Bedienungspersonal

Klassifikation der Wirtschaftszweige, Ausgabe 2003 (WZ 2003)
Tiefengliederung bis zur Ebene der Wirtschaftsgruppe

G Handel; Instandhaltung und Reparatur von Kraftfahrzeugen und Gebrauchsgütern

- 50 Kraftfahrzeughandel; Instandhaltung und Reparatur von Kraftfahrzeugen; Tankstellen
 - 50.1 Handel mit Kraftwagen
 - 50.2 Instandhaltung und Reparatur von Kraftwagen
 - 50.3 Handel mit Kraftwagenteilen und Zubehör
 - 50.4 Handel mit Krafträdern, Teilen und Zubehör; Instandhaltung und Reparatur von Krafträdern
 - 50.5 Tankstellen

- 51 Handelsvermittlung und Großhandel (ohne Handel mit Kraftfahrzeugen)
 - 51.1 Handelsvermittlung
 - 51.2 Großhandel mit landwirtschaftlichen Grundstoffen und lebenden Tieren
 - 51.3 Großhandel mit Nahrungsmitteln, Getränken und Tabakwaren
 - 51.4 Großhandel mit Gebrauchs- und Verbrauchsgütern
 - 51.5 Großhandel mit nicht landwirtschaftlichen Halbwaren, Altmaterial und Reststoffen
 - 51.8 Großhandel mit Maschinen, Ausrüstungen und Zubehör
 - 51.9 Sonstiger Großhandel

- 52 Einzelhandel (ohne Handel mit Kraftfahrzeugen und ohne Tankstellen); Reparatur von Gebrauchsgütern
 - 52.1 Einzelhandel mit Waren verschiedener Art (in Verkaufsräumen)
 - 52.2 Facheinzelhandel mit Nahrungsmitteln, Getränken und Tabakwaren (in Verkaufsräumen)
 - 52.3 Apotheken; Facheinzelhandel mit medizinischen, orthopädischen und kosmetischen Artikeln (in Verkaufsräumen)
 - 52.4 Sonstiger Facheinzelhandel (in Verkaufsräumen)
 - 52.5 Einzelhandel mit Antiquitäten und Gebrauchtwaren (in Verkaufsräumen)
 - 52.6 Einzelhandel (nicht in Verkaufsräumen)
 - 52.7 Reparatur von Gebrauchsgütern

H Gastgewerbe

- 55 Gastgewerbe
 - 55.1 Hotellerie
 - 55.2 Sonstiges Beherbergungsgewerbe
 - 55.3 Speisengeprägte Gastronomie
 - 55.4 Getränkegeprägte Gastronomie
 - 55.5 Kantinen und Caterer

I Verkehr und Nachrichtenübermittlung

- 60 Landverkehr; Transport in Rohrfernleitungen
 - 60.1 Eisenbahnverkehr
 - 60.2 Sonstiger Landverkehr
 - 60.3 Transport in Rohrfernleitungen

- 61 Schifffahrt
 - 61.1 See- und Küstenschifffahrt
 - 61.2 Binnenschifffahrt

- 62 Luftfahrt
 - 62.1 Linienflugverkehr
 - 62.2 Gelegenheitsflugverkehr
 - 62.3 Raumtransport

- 63 Hilfs- und Nebentätigkeiten für den Verkehr; Verkehrsvermittlung
 - 63.1 Frachumschlag und Lagerei
 - 63.2 Sonstige Hilfs- und Nebentätigkeiten für den Verkehr
 - 63.3 Reisebüros und Reiseveranstalter
 - 63.4 Spedition, sonstige Verkehrsvermittlung

- 64 Nachrichtenübermittlung
 - 64.1 Postverwaltung und private Post- und Kurierdienste
 - 64.3 Fernmeldedienste

Klassifikation der Wirtschaftszweige, Ausgabe 2003 (WZ 2003)
Tiefengliederung bis zur Ebene der Wirtschaftsgruppe

J Kredit- und Versicherungsgewerbe

- 65 Kreditgewerbe
 - 65.1 Zentralbanken und Kreditinstitute
 - 65.2 Sonstige Finanzierungsinstitutionen
- 66 Versicherungsgewerbe
 - 66.0 Versicherungsgewerbe
- 67 Mit dem Kredit- und Versicherungsgewerbe verbundene Tätigkeiten
 - 67.1 Mit dem Kreditgewerbe verbundene Tätigkeiten
 - 67.2 Mit dem Versicherungsgewerbe verbundene Tätigkeiten

K Grundstücks- und Wohnungswesen, Vermietung beweglicher Sachen, Erbringung von wirtschaftlichen Dienstleistungen a.n.g.

- 70 Grundstücks- und Wohnungswesen
 - 70.1 Erschließung, Kauf und Verkauf von Grundstücken, Gebäuden und Wohnungen
 - 70.2 Vermietung und Verpachtung von eigenen Grundstücken, Gebäuden und Wohnungen
 - 70.3 Vermittlung und Verwaltung von fremden Grundstücken, Gebäuden und Wohnungen
- 71 Vermietung beweglicher Sachen ohne Bedienungspersonal
 - 71.1 Vermietung von Kraftwagen bis 3,5t Gesamtgewicht
 - 71.2 Vermietung von sonstigen Verkehrsmitteln
 - 71.3 Vermietung von Maschinen und Geräten
 - 71.4 Vermietung von Gebrauchsgütern a.n.g.
- 72 Datenverarbeitung und Datenbanken
 - 72.1 Hardwareberatung
 - 72.2 Softwarehäuser
 - 72.3 Datenverarbeitungsdienste
 - 72.4 Datenbanken
 - 72.5 Instandhaltung und Reparatur von Büromaschinen, Datenverarbeitungsgeräten und -einrichtungen
 - 72.6 Sonstige mit der Datenverarbeitung verbundene Tätigkeiten
- 73 Forschung und Entwicklung
 - 73.1 Forschung und Entwicklung im Bereich Natur-, Ingenieur-, Agrarwissenschaften und Medizin
 - 73.2 Forschung und Entwicklung im Bereich Rechts-, Wirtschafts- und Sozialwissenschaften sowie im Bereich Sprach-, Kultur- und Kunstwissenschaften
- 74 Erbringung von wirtschaftlichen Dienstleistungen a.n.g.
 - 74.1 Rechts-, Steuer- und Unternehmensberatung, Wirtschaftsprüfung, Buchführung, Markt- und Meinungsforschung, Managementtätigkeiten von Holdinggesellschaften
 - 74.2 Architektur- und Ingenieurbüros
 - 74.3 Technische, physikalische und chemische Untersuchung
 - 74.4 Werbung
 - 74.5 Personal- und Stellenvermittlung, Überlassung von Arbeitskräften
 - 74.6 Wach- und Sicherheitsdienste sowie Detekteien
 - 74.7 Reinigung von Gebäuden, Inventar und Verkehrsmitteln
 - 74.8 Erbringung von sonstigen wirtschaftlichen Dienstleistungen a.n.g.

L Öffentliche Verwaltung, Verteidigung, Sozialversicherung

- 75 Öffentliche Verwaltung, Verteidigung, Sozialversicherung
 - 75.1 Öffentliche Verwaltung
 - 75.2 Auswärtige Angelegenheiten, Verteidigung, Rechtspflege, Öffentliche Sicherheit und Ordnung
 - 75.3 Sozialversicherung und Arbeitsförderung

Klassifikation der Wirtschaftszweige, Ausgabe 2003 (WZ 2003)
Tiefengliederung bis zur Ebene der Wirtschaftsgruppe

M Erziehung und Unterricht

- 80 Erziehung und Unterricht
 - 80.1 Kindergärten, Vor- und Grundschulen
 - 80.2 Weiterführende Schulen
 - 80.3 Hochschulen und andere Bildungseinrichtungen des Tertiärsbereichs
 - 80.4 Erwachsenenbildung und sonstiger Unterricht

N Gesundheits-, Veterinär- und Sozialwesen

- 85 Gesundheits-, Veterinär- und Sozialwesen
 - 85.1 Gesundheitswesen
 - 85.2 Veterinärwesen
 - 85.3 Sozialwesen

O Erbringung von sonstigen öffentlichen und persönlichen Dienstleistungen

- 90 Abwasser- und Abfallbeseitigung und sonstige Entsorgung
 - 90.0 Abwasser- und Abfallbeseitigung und sonstige Entsorgung
- 91 Interessenvertretungen sowie kirchliche und sonstige Vereinigungen (ohne Sozialwesen, Kultur und Sport)
 - 91.1 Wirtschafts- und Arbeitgeberverbände, Berufsorganisationen
 - 91.2 Arbeitnehmervereinigungen
 - 91.3 Kirchliche Vereinigungen; politische Parteien sowie sonstige Interessenvertretungen und Vereinigungen a.n.g.
- 92 Kultur, Sport und Unterhaltung
 - 92.1 Film- und Videofilmherstellung, -verleih und -vertrieb, Kinos
 - 92.2 Rundfunkveranstalter, Herstellung von Hörfunk- und Fernsehprogrammen
 - 92.3 Erbringung von sonstigen kulturellen und unterhaltenden Leistungen
 - 92.4 Korrespondenz- und Nachrichtenbüros, selbständige Journalistinnen und Journalisten
 - 92.5 Bibliotheken, Archive, Museen, botanische und zoologische Gärten
 - 92.6 Sport
 - 92.7 Erbringung von sonstigen Dienstleistungen für Unterhaltung, Erholung und Freizeit
- 93 Erbringung von sonstigen Dienstleistungen
 - 93.0 Erbringung von sonstigen Dienstleistungen

P Private Haushalte mit Hauspersonal

- 95 Private Haushalte mit Hauspersonal
 - 95.0 Private Haushalte mit Hauspersonal

Q Exterritoriale Organisationen und Körperschaften

- 99 Exterritoriale Organisationen und Körperschaften
 - 99.0 Exterritoriale Organisationen und Körperschaften

**Zusammengefasste Wirtschaftsabschnitte
für Veröffentlichungszwecke innerhalb der Beschäftigtenstatistik**

Bezeichnung in der Statistik	Position in WZ 2003
Land- und Forstwirtschaft , Fischerei	A + B
Produzierendes Gewerbe	C - F
Bergbau	C
Verarbeitendes Gewerbe	D
Energie- und Wasserversorgung	E
Baugewerbe	F
Handel, Gastgewerbe und Verkehr	G - I
Handel	G
Gastgewerbe	H
Verkehr und Nachrichtenübermittlung	I
Sonstige Dienstleistungen	J - Q
Kredit- und Versicherungsgewerbe	J
Grundstücks-, Wohnungswesen, Vermietung beweglicher Sachen usw.	K
Öffentliche Verwaltung u. ä.	L + Q
Öffentliche und private Dienstleistungen (ohne öffentliche Verwaltung)	M - P