

**BAND
299**

STATISTIK VON BADEN-WÜRTTEMBERG

**Landwirtschaftszählung /
Agrarberichterstattung
1979**

Heft 3

**Viehhaltung der land- und
forstwirtschaftlichen Betriebe**

Vorwort

Der seit den fünfziger Jahren beobachtete Strukturwandel in der Land- und Forstwirtschaft hat sich auch im vergangenen Jahrzehnt weiter fortgesetzt und unter anderem einen abermaligen Rückgang der Zahl der land- und forstwirtschaftlichen Betriebe in Baden-Württemberg um rund ein Fünftel auf gut 165 000 bewirkt. Dabei vollzog sich diese Entwicklung vor dem Hintergrund erheblich verschlechterter gesamtwirtschaftlicher Rahmenbedingungen. Die seit Mitte der siebziger Jahre sprunghaft gestiegenen Rohölpreise führten auch im Agrarbereich zu teilweise enormen Kostensteigerungen. Andererseits setzte sich die durch weitere produktionstechnische Fortschritte hervorgerufene Steigerung der Nahrungsmittelproduktion bei stagnierender Nachfrage ebenfalls fort, so daß im europäischen Raum bei einigen Erzeugnissen beträchtliche Überschüsse entstanden sind. Insgesamt hat sich dadurch der Spielraum für Preisanhebungen deutlich eingeengt, so daß die Erzeugererlöse real teilweise weiter zurückgehen. Die ungünstigeren Preis-Kosten-Relationen zwingen viele Betriebsinhaber zur Aufnahme außerlandwirtschaftlicher Erwerbstätigkeit, wenn eine Aufstockung der Flächen und/oder Tierbestände bzw. eine weitere Spezialisierung der Betriebsorganisation nicht möglich ist.

Zur Vorbereitung der in dieser Situation notwendigen agrar- und wirtschaftspolitischen Entscheidungen sind Kenntnisse über die gegenwärtige Struktur des Agrarsektors für Verwaltung, Forschung, Berufsstand und Praxis unabdingbar, zumal die Ergebnisse der letzten Landwirtschaftszählung 1971 durch die eingetretenen Veränderungen überholt sind. Mit der Veröffentlichung der Ergebnisse der Landwirtschaftszählung 1979 in tiefer sachlicher und regionaler Gliederung wird daher eine empfindliche Informationslücke geschlossen.

Mit dem vorliegenden Heft werden zunächst die Ergebnisse der Viehhaltung der land- und forstwirtschaftlichen Betriebe mit landwirtschaftlich genutzter Fläche vorgestellt. Weitere Quellenbände mit den Daten der Landwirtschaftszählung/ Agrarberichterstattung 1979 folgen in Kürze nach. Die vorliegende Veröffentlichung entstand in der Abteilung "Land- und Forstwirtschaft, Umwelt".

Stuttgart, im März 1982

Statistisches Landesamt
Baden-Württemberg

Professor Dr. Max Wingen
Präsident

Inhalt	Seite
Vorwort	III
Vorbemerkungen	VII
Methodische Hinweise	VII
Anmerkungen zu den Tabellen	IX
Zeichenerklärungen	X
Erhebungsbogen	XI
 Tabellenteil	
11. Betriebe mit Viehhaltung 1979	
Land	2
Regierungsbezirke	4
Kreise (nur landwirtschaftliche Betriebe)	12
12. Betriebe mit Rindvieh 1979	
Land	37
Regierungsbezirke	38
Kreise (nur landwirtschaftliche Betriebe)	42
13. Betriebe mit Milchkühen 1979	
Land	44
Regierungsbezirke	46
Kreise (nur landwirtschaftliche Betriebe)	54
14. Betriebe mit Mastschweinen 1979	
Land	58
Regierungsbezirke	60
Kreise (nur landwirtschaftliche Betriebe)	68
15. Betriebe mit Schweinen insgesamt 1979	
Land	72
Regierungsbezirke	74
Kreise (nur landwirtschaftliche Betriebe)	82
16. Betriebe mit Zuchtsauen 1979	
Land	86
Regierungsbezirke	87
Kreise (nur landwirtschaftliche Betriebe)	91
17. Betriebe mit Legehennen 1979	
Land	94
Regierungsbezirke	96
Kreise (nur landwirtschaftliche Betriebe)	104
18. Betriebe mit Masthähnchen und -hühnchen 1979	
Land	107
Regierungsbezirke	108
Kreise (nur landwirtschaftliche Betriebe)	112
 Schaubilder	
1. Entwicklung des Rinderbestandes 1979/71	36
2. Entwicklung der Milchkuhhaltung nach dem Umfang der Milchkuhbestände 1959 – 1979	57
3. Betriebe mit Mastschweinen und Mastschweinebestand insgesamt 1979	71
4. Mastschweinebestand nach Größenklassen der Betriebe mit Mastschweinen 1979	71
5. Entwicklung des Schweinebestandes 1979/71	85
6. Entwicklung der Legehennenhaltung nach dem Umfang der Legehennenbestände 1963 – 1979	93

Vorbemerkungen

Nach einem zeitlichen Abstand von 8 Jahren zur letzten Landwirtschaftszählung und 2 Jahren zur letzten Agrarberichterstattung wurde 1979 wieder eine umfassende Strukturerhebung in der Landwirtschaft mit dem Ziel durchgeführt, aktuelle, sachliche und regional tiefgegliederte Strukturdaten über den Agrarsektor zu erhalten.

Veröffentlichungsprogramm

In diesem Band werden die Ergebnisse der Landwirtschaftszählung/Agrarberichterstattung bezüglich der Viehhaltung in den land- und forstwirtschaftlichen Betrieben veröffentlicht. Nachfolgend werden dem Tabellenteil einige Hinweise und Erläuterungen vorangestellt, die dem Benutzer dieses Quellenbandes bei der Interpretation der Ergebnisse von Nutzen sein sollen. Allerdings beschränken sich die Vorbemerkungen an dieser Stelle auf die bezüglich der Viehhaltung erforderlichen Hinweise zur Landwirtschaftszählung (LZ)/Agrarberichterstattung (AB). Weitergehende allgemeine Ausführungen zur Einordnung der Erhebung, Zählungsaufbau und -ablauf bringt Band 299, Heft 1: "Größenstruktur, Rechtsformen, Besitzverhältnisse, Pachtentgelt in land- und forstwirtschaftlichen Betrieben". Aus technischen Gründen kann dieser Band erst zu einem späteren Zeitpunkt erscheinen.

Zugleich mit dem vorliegenden Heft 3 werden in Heft 2 die Ergebnisse der Bodennutzung der land- und forstwirtschaftlichen Betriebe veröffentlicht. Zu gegebener Zeit sind weitere Quellenbände über die Arbeitsverhältnisse und Personalstruktur sowie über Betriebssysteme und sozial-ökonomische Gliederung der land- und forstwirtschaftlichen Betriebe vorgesehen. Soweit aus dem umfangreichen Datenmaterial der LZ/AB 1979 auch Gemeinde- und Kreisergebnisse erstellt wurden, werden diese in mehreren regionalstatistischen Bänden (Gemeindestatistik) der Reihe "Statistik von Baden-Württemberg" veröffentlicht.

Gesetzliche Grundlagen

Die Landwirtschaftszählung 1979 wurde mit dem Gesetz über eine Zählung in der Landwirtschaft (Landwirtschaftszählungsgesetz 1979 – LwZG 1979) vom 5. Mai 1978 (BGBl I, S. 597) angeordnet. Nach § 3 dieses Gesetzes ergänzen die Angaben zur Haupterhebung der LZ diejenigen der AB 1979 gemäß Agrarberichterstattungsgesetz vom 15. November 1974. Diese übernimmt im Rahmen des Grundprogramms die Angaben der Betriebe zur

1. Haupterhebung über die Bodennutzung
2. Viehzählung im Dezember

und führt sie betriebsweise zusammen.

Gebietsstand, Berichtszeitpunkt, Erhebungstatbestände

Die regionale Gliederung der nachfolgend veröffentlichten Tabellen nach Regierungsbezirken und Kreisen entspricht dem Gebietsstand vom 1. Januar 1979.

Die Viehzählung, deren Werte des Jahres 1979 in die Landwirtschaftszählung / Agrarberichterstattung übernommen wurden, ist eine Stichtagserhebung und findet jährlich am 3. Dezember statt. Erfasst werden dabei im Zählverfahren alle Bestände der Tierarten Rindvieh, Pferde, Schafe, Schweine und Geflügel, die sich "am Stichtag der Erhebung in den Ställen und auf den Flächen der Betriebe" befinden,

also auch die im Betrieb vorhandenen, aber nicht im Eigentum des Betriebsinhabers stehenden Tiere, nicht dagegen Tiere im Eigentum des Betriebsinhabers, die in Pension weggegeben sind.

Aufbereitung der Ergebnisse

Die von den jeweils beauftragten Gemeindebediensteten für die allgemeine Viehzählung eingeholten Angaben der Betriebsinhaber bzw. Viehhalter wurden im Statistischen Landesamt mit Hilfe bundeseinheitlicher, für die Anforderungen der Agrarberichterstattung konzipierter Programme maschinell aufbereitet. Die in diesem Zusammenhang ausgedruckten Tabellen dienen zugleich als Druckvorlagen für den vorliegenden Quellenband.

Methodische Hinweise

Erfassungs- und Darstellungsbereich

In die Landwirtschaftszählung/Agrarberichterstattung einbezogen werden nach § 2 (3) AgrBG die Angaben der Betriebe

1. mit einer landwirtschaftlich, forstwirtschaftlich oder fischwirtschaftlich genutzten Fläche¹⁾ von jeweils mindestens 1 Hektar,
2. mit einer landwirtschaftlich genutzten Fläche von weniger als 1 Hektar (einschließlich der Betriebe ohne LF), deren natürliche Erzeugungseinheiten mindestens dem durchschnittlichen Wert einer jährlichen landwirtschaftlichen Markterzeugung von 1 ha LF entsprechen.

(Im Gegensatz hierzu ist der Erfassungsbereich der allgemeinen Viehzählung wesentlich weiter definiert).

Die Mindesterzeugungseinheiten sind bundeseinheitlich wie folgt festgelegt (die Grenzwerte gelten für jede Erzeugnisgruppe einzeln):

- a) Mindestviehbestände
 - 8 Stück Rindvieh jeden Alters
 - 8 Stück Schweine jeden Gewichts
 - 50 Schafe jeden Alters
 - 200 Legehennen (1/2 Jahr und älter)
 - 200 Gänse, Enten, Truthühner
 - 200 Schlacht-, Masthähne und -hühner (einschließlich der hierfür bestimmten Küken) und sonstige Hähne.
- b) Mindestanbauflächen
 - 30 Ar bestocktes Rebland
 - 30 Ar Obstanlagen (im Ertrag oder nicht im Ertrag)
 - 30 Ar Hopfen
 - 30 Ar Tabak
 - 30 Ar Gemüseanbau im Freiland
 - 30 Ar Baumschulen
 - 10 Ar Blumen und Zierpflanzen im Freiland
 - 1 Ar Anbau unter Glas von Gemüse, Blumen und Zierpflanzen für den Verkauf

Im Aufbau folgt die Landwirtschaftszählung/Agrarberichterstattung dem sogenannten Betriebsprinzip, das heißt ohne Rücksicht auf die Markungszugehörigkeit und die Eigentumsverhältnisse werden sämtliche Flächen und Viehbestän-

1) fischwirtschaftlich genutzte Gewässer wurden 1975, 1977 und 1979 nicht erfragt.

de eines Betriebes in derjenigen Gemeinde nachgewiesen, in der sich der Wirtschaftshof bzw. der Betriebs- oder Verwaltungssitz des Betriebes befindet.

Als "Betrieb" im Sinne der Erhebung gilt diejenige technisch-wirtschaftliche Einheit, die für Rechnung eines Inhabers bewirtschaftet wird, einer einheitlichen Betriebsführung untersteht und land- und/oder forstwirtschaftliche Erzeugnisse hervorbringt.

Besitzeinheiten, die aus steuerlichen oder anderen Gründen nominell auf mehrere Inhaber aufgeteilt sind, gelten als ein Betrieb, sofern sie in betriebswirtschaftlicher Hinsicht eine Einheit bilden.

Ebenso werden mehrere Besitzeinheiten in der Hand eines Inhabers als ein Betrieb angesehen, wenn für die Bewirtschaftung dieser Einheiten in der Regel dieselben Produktionsmittel und Arbeitskräfte eingesetzt werden.

Auch Waldflächen, die mit landwirtschaftlich genutzten Flächen gemeinsam (das heißt nicht als gesonderter Betrieb) bewirtschaftet werden, bilden zusammen mit den landwirtschaftlich genutzten Flächen eine Betriebseinheit.

Eine Ausnahme hiervon stellen lediglich die von den Gemeinden selbst bewirtschafteten landwirtschaftlich genutzten Flächen und Waldflächen dar, die seit der Landwirtschaftszählung 1960 – insbesondere im Hinblick auf die damals eingeführte Unterscheidung nach der Hauptproduktionsrichtung der Betriebe – generell als getrennte Betriebseinheiten angesehen werden.

Der Darstellungsbereich der LZ/AB ist enger umgrenzt als ihr Erhebungsbereich; er umfaßt:

1. landwirtschaftliche Betriebe mit 1 ha LF und mehr,
2. landwirtschaftliche Betriebe mit weniger als 1 ha LF mit Mindesterzeugungseinheiten,
3. Forstbetriebe (nur beim Nachweis von total erhobenen Merkmalen).

Betriebe unter 1 ha LF, die den Mindestumfang an Erzeugungseinheiten nicht erreichen, aber über 1 bis 9,90 ha Waldfläche verfügen, bleiben bei der Darstellung der Totalergebnisse für landwirtschaftliche Betriebe unberücksichtigt. Diese Handhabung erfolgt im Gegensatz zur Landwirtschaftszählung 1971 und den Agrarberichterstattungen 1975 und 1977, bei denen diese Einheiten in den Totalnachweisungen noch einbezogen waren.

Für Merkmale, die nur repräsentativ nachgewiesen werden, kommen diese Betriebe ohnehin nicht in Betracht. Durch den Anschluß der genannten "Kleinstwaldbetriebe" bei der Totalnachweisung wird somit erreicht, daß bei der Darstellung von Ergebnissen der LZ/AB 1979 und künftiger Agrarberichterstattungen voll identische Darstellungsbereiche abgegrenzt werden können, unabhängig davon, ob die Merkmale total oder repräsentativ erhoben sind.

In Baden-Württemberg gehören 3722 Betriebe mit einer LF von 1878 ha zu der o.a. Kategorie. Ein Nachweis der Viehhaltung dieser kleinbetrieblichen Einheiten, der hier interessant wäre, ist aus verschiedenen Gründen leider nicht möglich.

Gliederung der Betriebe

Die Einteilung nach der Hauptproduktionsrichtung stellt eine Kennzeichnung der Betriebe nach derjenigen Erzeugnisgruppe (Landwirtschaft/Forstwirtschaft) dar, auf der – gemessen am Verkaufswert der Erzeugnisse (einschließlich Eigenverbrauch) – das Schwergewicht der Produktion liegt.

Während 1960 einer solchen Differenzierung der Betriebe noch die Selbsteinschätzung des jeweiligen Betriebsleiters zugrunde lag, erfolgt diese Einteilung seit der Landwirtschaftszählung 1971 anhand des Verhältnisses der landwirtschaftlich genutzten Fläche (LF) zur Waldfläche (WF):

- Landwirtschaftlicher Betrieb: Die LF ist gleich oder größer als 10% der WF
- Forstbetrieb: Die LF ist kleiner als 10% der WF

In Einzelfällen kann von dieser schematischen Zuordnung abgewichen und der Betrieb gezielt der anderen Hauptproduktionsrichtung zugeordnet werden (z.B. Betriebe, deren LF ausschließlich ertragsarme Almen umfaßt, zur HPR Forstbetriebe; Betriebe mit relativ bedeutenden Waldflächen und großer Viehhaltung zur HPR Landwirtschaftliche Betriebe).

Begriffsbestimmungen

Landwirtschaftlich genutzte Fläche

In den Vorspalten der Tabellen werden die Betriebe nach Größenklassen der landwirtschaftlich genutzten Fläche (LF) gegliedert. Diese umfaßt alle Flächen, die als Ackerland (einschließlich Erwerbsgartenland), Dauergrünland, Haus- und Nutzgärten, Obstanlagen, Baumschulen, Rebland, Korbweiden-, Pappelanlagen und Weihnachtsbaumkulturen außerhalb des Waldes genutzt werden.

Nicht zur LF rechnen: nicht genutztes Ackerland, nicht genutztes Dauergrünland, nicht genutzte Obstanlagen, nicht genutztes Rebland, reine Ziergärten, Park- und Rasenflächen.

Milchkühe

Hierzu gehören alle Kühe, die zum Zweck der Milchproduktion in den land- und forstwirtschaftlichen Betrieben aufgestellt sind. Ammen- und Mutterkühe sowie Schlacht- und Mastkühe sind dabei nicht mit eingeschlossen.

Ammen- und Mutterkühe

Als "Ammen- und Mutterkühe" werden solche Kühe bezeichnet, die ganzjährig nicht gemolken werden und deren Milch nur von Kälbern verbraucht wird. Entsprechende Herden bieten eine Möglichkeit zur arbeitsextensiven Verwertung von (Rest-)grünlandflächen.

Legehennen

"Legehennen" sind alle Hennen, die zur Produktion von Eiern gehalten werden und mindestens 1/2 Jahr alt sind.

Vergleichbarkeit der Ergebnisse

Die Ergebnisse der Landwirtschaftszählung 1971 und der Agrarberichterstattungen 1975 und 1977 über die Viehhaltung der land- und forstwirtschaftlichen Betriebe sind in den Bänden 186, Heft 2 und 275, Heft 1 der Reihe "Statistik von Baden-Württemberg" veröffentlicht.

Das Tabellenprogramm zur Darstellung des Komplexes Viehhaltung wurde nahezu unverändert aus den vorgenannten Erhebungen übernommen. Eine zwischenzeitlich geänderte Fragestellung im Erhebungsbogen der allgemeinen Viehzählung ließ jedoch einen detaillierten Nachweis der Pensionsrinderhaltung in Tabelle 11 (Sp. 24 bis 27) schon bei den Agrarberichterstattungen 1975 und 1977 nicht mehr zu.

Weitere Änderungen betreffen die Spalten 4, 5, 8 bis 11 sowie 42 und 43 dieser Tabelle:

- a) Anstelle der Arbeitspferde (LZ 1971) werden 1979 Pferde, die 3 Jahre alt und älter sind (ohne Ponys und Kleinpferde), nachgewiesen.
- b) Beim Rindvieh wurde die Altersgrenze zwischen Kälbern und Jungvieh von 3 Monaten auf 6 Monate angehoben.
- c) Seit den Agrarberichterstattungen werden "Sonstige Hähne" unter "Masthähnchen und -hühnchen" miterfaßt.

Neben diesen Änderungen im Merkmalskatalog wird die Vergleichbarkeit durch die oben beschriebene Änderung des Darstellungsbereichs zumindest im unteren Größenklassenbereich beeinträchtigt.

Vergleiche mit Ergebnissen der allgemeinen Viehzählung sind wegen der oben erläuterten Unterschiede beider Erhebungen im Erfassungs- und Darstellungsbereich nicht möglich.

Geheimhaltung, Rundungsdifferenzen

Soweit in den Tabellen Einzelangaben auftraten, die eventuell bestimmten Betrieben hätten zugeordnet werden können, wurden sie im Hinblick auf die Geheimhaltungsbestimmungen nach § 11 des Gesetzes über die Statistik für Bundeszwecke vom 14. März 1980 (BGBl. I, S. 289) gelöscht und die betroffenen Daten durch einen Punkt (.) ersetzt.

Anmerkungen zu den Tabellen

Sämtliche Tabellen werden für das Land und die Regierungsbezirke mit dem gesamten Sachprogramm in der vollen Größenklassengliederung dargeboten. Wegen des großen Materialumfangs und mit Rücksicht auf die einschlägigen Geheimhaltungsbestimmungen war es allerdings nicht möglich, die Ergebnisse auf Kreisebene in dieser Ausführlichkeit zu präsentieren. Hier konnte der Nachweis vielmehr nur in eingeschränkten Größenklassen, teilweise sogar lediglich in Summenzeilen erfolgen.

Im übrigen sind die Kreise innerhalb der Regierungsbezirke regionsbezogen geordnet, wobei die Stadtkreise den Landkreisen vorangehen.

Die Ergebnisdarstellung erfolgt in allen Tabellen getrennt nach den beiden Hauptproduktionsrichtungen "Landwirtschaftliche Betriebe" und "Forstbetriebe".

Die Forstbetriebe (Betriebe mit Schwerpunkt Forstwirtschaft) sind für zahlreiche Merkmalsnachweisungen von untergeordneter Bedeutung. Da sie auch zahlenmäßig kaum ins Gewicht fallen, werden sie nicht größenklassenweise, sondern jeweils nur in einer Summenzeile ausgedruckt.

Tabelle 11: Betriebe mit Viehhaltung 1979

Diese Tabelle gibt einen Gesamtüberblick über die Viehhaltung der in die Agrarberichterstattung einbezogenen Betriebe: Sie stellt für die verschiedenen Tierarten und Nutzungsformen jeweils die Anzahl der Betriebe und Tiere dar und weist somit auf die Schwerpunkte der tierischen Produktion in Baden-Württemberg hin. Bei einigen Merkmalen sind dabei verschiedene Einzelpositionen der allgemeinen Viehzählung zusammengefaßt.

Die folgenden Tabellen 12 – 18 beschränken sich auf eine einzelne Tierart oder die Nutzungsform einer solchen. Dadurch wird eine detailliertere Darstellung ermöglicht.

Tabelle 12: Betriebe mit Rindvieh 1979

In die Tabelle einbezogen sind alle rindviehhaltenden Betriebe, unabhängig von der Zusammensetzung, Produktionsausrichtung und Altersstruktur der Herde. Gliederungskriterium ist lediglich der Umfang des gesamten Rindviehbestandes. Dabei kann Rindviehhaltung in den verschiedensten Nutzungsformen erfolgen; als die wichtigsten seien hier nur die Milchkuhhaltung sowie die Bullen- und Kälbermast erwähnt.

Tabelle 13: Betriebe mit Milchkühen 1979

Hier beschränkt sich der Nachweis auf die milcherzeugenden Betriebe und gibt somit einen Überblick über die Struktur dieses bedeutenden Produktionszweiges der heimischen Landwirtschaft. Es ist zu beachten, daß Ammen- und Mutterkühe – wie bereits erläutert – nicht zu den Milchkühen gerechnet werden und deshalb nicht zum Darstellungsprogramm der Tabelle gehören.

Tabelle 14: Betriebe mit Mastschweinen 1979

Die Tabelle stellt die Mastschweinehaltung in den land- und forstwirtschaftlichen Betrieben dar, wiederum differenziert nach Bestandsgrößenklassen. In dem Nachweis sind Zuchtsauen und zur Zucht bestimmte Jungsauen mit 50 kg und mehr Lebendgewicht *nicht* enthalten, wohl aber alle anderen Schweine (einschließlich Eber) mit 20 kg und mehr Lebendgewicht.

Tabelle 15: Betriebe mit Schweinen insgesamt 1979

Durch die Gliederung nach der Anzahl der Schweine in den Einzelbetrieben vermittelt die Aufstellung ein Bild über die Struktur der Schweinehaltung in Baden-Württemberg. Dargestellt wird der Gesamtschweinebestand, also einschließlich Eber, Ferkel unter 20 kg, Zuchtsauen und zur Zucht bestimmte Jungsauen mit 50 kg und mehr Lebendgewicht.

Tabelle 16: Betriebe mit Zuchtsauen 1979

Hier beschränkt sich der Nachweis auf zuchtsauenhaltende Betriebe, wobei neben den eigentlichen Zuchtsauen auch die zur Zucht bestimmten Jungsauen mit 50 kg und mehr Lebendgewicht enthalten sind. Die Tabelle liefert damit wertvolle Anhaltspunkte für die quantitativen Aspekte von Konzentrationserscheinungen in der Ferkelerzeugung, die in einigen Regionen des Landes seit Jahren zu beobachten sind.

Tabelle 17: Betriebe mit Legehennen 1979

Diese Tabelle gibt einen Überblick über die Struktur der Legehennenhaltung und damit der Eierproduktion in landwirtschaftlichen Betrieben, die lange Zeit wie kaum ein anderer landwirtschaftlicher Produktionszweig dem harten Wettbewerb gewerblicher Produzenten ausgesetzt war.

Tabelle 18: Betriebe mit Masthähnchen und -hühnchen 1979

Die Tabelle ordnet die Betriebe nach Bestandsgrößenklassen des angesprochenen Betriebszweiges. Dabei werden – anders als bei der LZ 1971 – mit den Masthähnchen und -hühnchen und den zur Mast bestimmten Küken auch die Schlachthähne und -hühner und die sonstigen Hähne zusammengefaßt.

Zeichenerklärung und Abkürzungen

- 0 = Zahlenwert vorhanden, aber kleiner als die Hälfte der kleinsten dargestellten Einheit
- = Zahlenwert ist Null (kein Fall, Betrag u.ä.)
- = Nachweis aus Gründen der Geheimhaltung nicht möglich
- Rundung = Rundungen erfolgten im allgemeinen ohne Rücksicht auf die Endsummen maschinell; bei der Summierung der Einzelpositionen können sich daher geringfügige Abweichungen zur Endsumme ergeben.

- LZ = Landwirtschaftszählung
- AB = Agrarberichterstattung
- HPR = Hauptproduktionsrichtung
- LF = Landwirtschaftlich genutzte Fläche
- WF = Waldfläche
- AF = Ackerfläche
- ha = Hektar

Viehzählung

346748

Wichtig: Anzugeben ist alles Vieh, das sich am Stichtag in den Ställen bzw. auf den Flächen dieses Betriebes befindet, einschließlich aufgenommenes fremdes Vieh (Pensions-Lohnmastvieh u. dgl.). **Bitte untenstehende Bemerkung beachten!**

nicht ausfüllen

Anschrift: Gemeinde-Kennziffer Betriebs-Nummer Betriebsgröße in ha Landw. gen. Fläche (LF)

Wenn Fläche fehlt oder falsch, richtigen Wert hier eintragen

Code 01

Zählbez. (-fläche) Nr.

Betriebs-Teil-Nr.

1. Haben Sie fremdes Vieh (z.B. Pensionsvieh) aufgenommen oder eigenes Vieh weggegeben? hier markieren ja () nein () Wenn „Ja“ in Kontrollliste angeben.
2. Falls am Zählungstichtag kein Vieh gehalten wird hier markieren ()

WICHTIG: Aufgenommenes Vieh wird mitgezählt. Weggegebenes Vieh wird nicht mitgezählt.

		Anzahl	Code	nicht ausfüllen			Anzahl	Code	nicht ausfüllen
Pferde	Ponys u. Kleinpferde (unter 148 cm Stockmaß)		02		Schweine	Ferkel unter 20 kg Lebendgewicht		26	
	Andere Pferde unter 1 Jahr alt		03			Jungschweine mit 20 bis unter 50 kg Lebendgewicht		27	
	1 bis unter 3 Jahre alt		04			Mastschweine 50 bis unter (einschl. 80 kg Lebendg. ausgemerzte Zuchttiere)		28	
	3 bis unter 14 Jahre alt		05			80 kg bis unter 110 kg Lebendg.		29	
	14 Jahre und älter		06			110 und mehr kg Lebendg.		30	
	Pferde insgesamt (Summe 02-06) →		07			Zuchtschweine 50 und mehr kg Lebendgewicht	Eber	31	
						trächtig	Jungsauen zum 1. mal trächtig	32	
					Andere trächtige Sauen	33			
					nicht trächtig	Jungsauen noch nicht trächtig	34		
						Andere nicht trächtige Sauen	35		
					Schweine insgesamt (Summe 26-35) →		36		
Rinder	Kälber unter 6 Monate oder unter 220 kg Lebendgew.		08		Hühner	Milchner (ohne Trut-, Perl- u. Zwerg- hühner)	Legehennen 1/2 Jahr u. älter	37	
	Jungrinder (Jungvieh) 6 Monate bis unt. 1 Jahr alt	männlich	09			Junghennen unter 1/2 Jahr u. z. Aufzucht als Legehennen best. Küken	38		
	weiblich	10				Schlacht- u. Masthühner u. Milchner einschl. der hierfür best. Küken u. sonst. Hühner	39		
	Rinder (Rindvieh) 1 bis unter 2 Jahre alt	männlich	11			Milchner insgesamt (Summe 37-39) →	40		
	weiblich zum Schlachten	12				Gänse insgesamt	41		
	weibl. Nutz- u. Zuchttiere	13				Enten insgesamt	42		
	2 Jahre und älter Bullen (Farrnen) u. Ochsen	14				Truthühner insgesamt	43		
	Schlachtfärsen, weibl. Schlachtrinder	15				Sonstiges Geflügel insgesamt (Summe 41-43) →	44		
	Nutz- u. Zucht- färsen, -kalbinnen	16				Ziegen männlich	45		
	Milchkühe	17				weiblich	46		
				Ziegen insgesamt (Summe 45-46) →	47				
Rinder insgesamt (Summe 08-19) →		20		Bienen	Bienenwälder (-stöcke) insgesamt		48		
Schafe	Schafe unter 1 Jahr alt (einschließl. Lämmer)		21						
	1 Jahr und älter weibl. Schafe (zur Zucht)		22						
	Schafböcke (zur Zucht)		23						
	Hammel und übrige Schafe		24						
Schafe insgesamt (Summe 21-24) →		25							

Richtige Schreibweise 1234567890

Die Ertragsangaben werden eingehalten. Ihre Weiterleitung an die für Ernährung, Landwirtschaft und Forsten zuständigen obersten Behörden des Bundes und der Länder sind an die von diesen bestimmten Stellen und Personen ohne Nennung des Namens des Auskunftsgebers ist zulässig. Auch diese Behörden, Stellen und Personen sind zur Geheimhaltung verpflichtet. Eine Weiterleitung und Auswertung von Einzelangaben für steuerliche Zwecke ist ausgeschlossen.

Die Richtigkeit und Vollständigkeit der Angaben bescheinigt:

Unterschrift des Betriebsinhabers bzw. Leiters:

Der Bogen wird maschinell gelesen! Nicht falten oder knicken! Eintragungen nur mit weichem Bleistift (HB oder 2 B)! Sauber und rechtsbündig in grüne Felder schreiben!
 Rechtliche Grundlagen: 1. Viehzählungsgesetz in der Fassung vom 23.9.1973 (BGBl. I S. 1405) 2. Gesetz über die Statistik für Bundeszwecke (StatGes) vom 3.9.1953 (BGBl. I S. 1314).

Tabellenteil

Lfd. Nr.	Landwirtschaftlich genutzte Fläche von ... bis unter ... ha	Betriebe mit Viehhaltung insgesamt	Pferde					Rind				
			insgesamt		Pferde 3 Jahre und älter (ohne Ponys und Kleinpferde)		insgesamt ¹⁾		Kälber unter 6 Monate alt		6 Monate bis unter 1 Jahr alt	
			Betriebe	Tiere	Betriebe	Tiere	Betriebe	Tiere	Betriebe	Tiere	Betriebe	Tiere
			1	2	3	4	5	6	7	8	9	10

LANDWIRTSCHAFT

01	0 AR	111	4	12	4	8	38	744	21	171	22	109
02	0,01-	2059	107	215	60	89	322	2365	129	283	181	515
03	1 -	14879	997	2541	665	1479	3375	9573	715	1023	1146	1848
04	2 -	26952	1764	5111	1229	2921	15052	72694	5868	9007	7387	12551
05	5 -	27356	1638	4431	1141	2593	21895	226074	14399	32456	15459	38402
06	10 -	17454	1324	3605	922	2077	15520	292427	12753	44283	13233	52352
07	15 -	12171	1078	2877	751	1764	11166	313304	9949	48878	10098	56340
08	20 -	13649	1596	4723	1097	2857	12525	506113	11604	80938	11714	95209
09	30 -	6626	1101	3830	750	2228	5977	338544	5592	55763	5647	66299
10	50 -	1337	285	1270	201	737	1068	80456	949	13895	967	17509
11	100 UND MEHR	226	79	1059	60	457	119	12978	75	1718	80	3186
12	INSGESAMT	122820	9973	29674	6880	17210	87057	1855272	62054	288415	65934	344320
13	1 UND MEHR	120650	9862	29447	6816	17113	86697	1852163	61904	287961	65731	343696
14	10 UND MEHR	51463	5463	17364	3781	10120	46375	1543822	40922	245475	41739	290895
15	20 UND MEHR	21838	3061	10882	2108	6279	19689	938091	18220	152314	18408	182203
16	30 UND MEHR	8189	1465	6159	1011	3422	7164	431978	6616	71376	6694	86994

FORST

17	INSGESAMT	1168	75	185	48	96	213	1139	50	122	63	151
----	-----------	------	----	-----	----	----	-----	------	----	-----	----	-----

ANTEIL DER LANDW. BETRIEBE AN

18	1 UND MEHR	98,2	98,9	99,2	99,1	99,4	99,6	99,8	99,8	99,8	99,7	99,8
19	10 UND MEHR	41,9	54,8	58,5	55,0	58,8	53,3	83,2	65,9	85,1	63,3	84,5
20	20 UND MEHR	17,8	30,7	36,7	30,6	36,5	22,6	50,6	29,4	52,8	27,9	52,9
21	30 UND MEHR	6,7	14,7	20,8	14,7	19,9	8,2	23,3	10,7	24,7	10,2	25,3

Lfd. Nr.	Landwirtschaftlich genutzte Fläche von ... bis unter ... ha	Pensionsrinder				Schafe jeden Alters		insgesamt		Schwei	
		aufgenommene Rinder		eigene weggegebene Rinder		Schafe jeden Alters		insgesamt		Zuchtsauen und zur Zucht bestimmte Jungsaunen ³⁾	
		Betriebe	Tiere	Betriebe	Tiere	Betriebe	Tiere	Betriebe	Tiere	Betriebe	Tiere
		24	25	26	27	28	29	30	31	32	33

LANDWIRTSCHAFT

01	0 AR	-	-	-	-	9	239	71	4421	18	99
02	0,01-	-	-	-	-	78	1781	955	11713	233	931
03	1 -	-	-	-	-	873	7730	8494	28263	414	1101
04	2 -	-	-	-	-	1484	17611	19488	92497	2059	6580
05	5 -	-	-	-	-	1224	23297	22606	243935	5878	26600
06	10 -	-	-	-	-	756	19997	14646	258893	5952	39959
07	15 -	-	-	-	-	515	11795	10108	344754	5032	52187
08	20 -	-	-	-	-	584	19260	10975	598342	5894	90031
09	30 -	-	-	-	-	401	19191	5008	372018	2466	47949
10	50 -	-	-	-	-	149	23608	853	103279	340	9403
11	100 UND MEHR	-	-	-	-	49	18911	105	31038	42	2272
12	INSGESAMT	-	-	-	-	6122	163420	93309	2135153	28328	277112
13	1 UND MEHR	-	-	-	-	6035	161400	92283	2119019	28077	276082
14	10 UND MEHR	-	-	-	-	2454	112762	41695	1748324	19726	241801
15	20 UND MEHR	-	-	-	-	1183	80970	16941	1104677	8742	149655
16	30 UND MEHR	-	-	-	-	599	61710	5966	506335	2848	59624

FORST

17	INSGESAMT	-	-	-	-	74	372	364	2177	26	95
----	-----------	---	---	---	---	----	-----	-----	------	----	----

ANTEIL DER LANDW. BETRIEBE AN

18	1 UND MEHR	-	-	-	-	98,6	98,8	98,9	99,2	99,1	99,6
19	10 UND MEHR	-	-	-	-	40,1	69,0	44,7	81,9	69,6	87,3
20	20 UND MEHR	-	-	-	-	19,3	49,5	18,2	51,7	30,9	54,0
21	30 UND MEHR	-	-	-	-	9,8	37,8	6,4	23,7	10,1	21,5

1) Einschließlich in Pension aufgenommene, ohne eigene in Pension weggegebene Rinder. - 2) Mast- und Schlachtkühe, Mastochsen und -bullen, Zuchtbullen, Zugochsen und -stiere. - 3) Einschließlich der hierfür bestimmten Küken und einschließlich sonstiger Hähne. - 4) Einschließlich deren Küken.

Viehhaltung 1979

Land

vieh												Lfd. Nr.
Jungvieh				2 Jahre alte und ältere Tiere								
1 Jahr bis unter 2 Jahre alt				Färsen, Kalbinnen, Störken	Kühe zur Milchgewinnung ohne Ammen- und Mutterkühe		Ammen- und Mutterkühe		übrige Rinder ²⁾			
männlich		weiblich			Betriebe	Tiere	Betriebe	Tiere	Betriebe	Tiere	Betriebe	
Betriebe	Tiere	Betriebe	Tiere	Betriebe	Tiere	Betriebe	Tiere	Betriebe	Tiere	Betriebe	Tiere	
12	13	14	15	16	17	18	19	20	21	22	23	

LICHE BETRIEBE

15	67	23	113	7	30	26	171	-	-	6	83	01
118	426	127	287	56	76	228	676	1	5	42	97	02
664	1104	925	1484	219	306	2174	3494	2	10	182	304	03
4212	7655	5443	8534	1886	2476	11804	30595	3	48	1073	1628	04
9443	22042	12215	23956	5874	8713	19451	94780	67	476	2902	5249	05
9082	29493	10938	30435	6576	12670	14288	115480	112	1014	3371	6700	06
7429	32009	8696	33126	6028	14697	10392	120530	84	898	3015	6826	07
8856	52983	10334	55820	7743	25443	11650	184360	131	1774	3969	9586	08
4336	38549	4954	38413	3939	17726	5431	114609	77	1299	2012	5886	09
746	11005	818	8879	610	3796	866	23281	38	816	342	1285	10
70	2264	59	1370	49	556	49	2477	27	944	59	463	11
44971	197597	54532	202417	32987	86479	76359	690453	542	7284	16973	38307	12
44838	197104	54382	202017	32924	86373	76105	689606	541	7279	16925	38127	13
30519	166303	35799	168043	24945	74878	42676	560737	469	6745	12768	30746	14
14008	104801	16165	104482	12341	47511	17996	324727	273	4833	6382	17220	15
5152	51818	5831	48662	4598	22068	6346	140367	142	3054	2413	7634	16

BETRIEBE

48	126	62	132	12	23	102	307	2	23	75	255	17
----	-----	----	-----	----	----	-----	-----	---	----	----	-----	----

ZEILE 12 (INSGESAMT) IN PROZENT

99,7	99,8	99,7	99,8	99,8	99,9	99,7	99,9	99,8	99,9	99,7	99,5	18
67,9	84,2	65,6	83,0	75,6	86,6	55,9	81,2	86,5	92,6	75,2	80,3	19
31,1	53,0	29,6	51,6	37,4	54,9	23,6	47,0	50,4	66,4	37,6	45,0	20
11,5	26,2	10,7	24,0	13,9	25,5	8,3	20,3	26,2	42,0	14,2	19,9	21

ne				Geflügel								Lfd. Nr.
Ferkel ⁴⁾		übrige Schweine ⁵⁾		Legehennen				Masthähnchen und -hühnchen ⁷⁾		Gänse, Enten, Truthühner ⁸⁾		
				insgesamt ⁶⁾		1/2 Jahr und älter						
Betriebe	Tiere	Betriebe	Tiere	Betriebe	Tiere	Betriebe	Tiere	Betriebe	Tiere	Betriebe	Tiere	
34	35	36	37	38	39	40	41	42	43	44	45	

LICHE BETRIEBE

27	423	64	3899	65	100409	64	87164	18	320	7	90	01
219	2850	894	7932	1588	109002	1534	77413	311	9808	84	14716	02
854	4208	8062	22954	11037	308338	10602	230187	2123	7926	556	4963	03
2867	20834	18499	71083	19195	521582	18403	466613	4206	15247	1008	10454	04
5677	71739	21568	145596	19687	735124	18927	628037	4931	51830	1209	22215	05
5341	103961	14056	154973	12644	653564	12134	509916	3088	39592	865	22955	06
4496	132881	9724	159686	8567	611456	8219	482453	2037	85721	664	11881	07
5458	226092	10649	282219	8875	767311	8563	627411	1871	107674	733	30398	08
2386	114415	4867	209654	3789	684899	3645	441656	699	90761	413	56134	09
364	22298	832	71578	645	507677	621	406244	83	2430	99	10264	10
43	4530	105	24236	76	284277	73	188531	11	42737	19	2706	11
27732	704231	89320	1153810	86168	5283639	82785	4195625	19378	654046	5657	236796	12
27486	700958	88362	1141979	84515	5074228	81187	4031048	19049	443918	5566	221990	13
18088	604177	40233	902346	34596	3509184	33255	2656211	7789	368915	2793	184358	14
8251	367335	16453	587687	13385	2244164	12902	1663842	2664	243602	1264	149522	15
2793	141243	5804	305468	4510	1476853	4339	1036431	793	135928	531	69124	16

BETRIEBE

37	296	348	1786	833	17105	799	10337	203	324	29	181	17
----	-----	-----	------	-----	-------	-----	-------	-----	-----	----	-----	----

ZEILE 12 (INSGESAMT) IN PROZENT

99,1	99,5	98,9	99,0	98,1	96,0	98,1	96,1	98,3	97,8	98,4	93,7	18
65,2	85,8	45,0	78,2	40,1	66,4	40,2	63,3	40,2	81,3	49,4	77,9	19
29,8	52,2	18,4	50,9	15,5	42,5	15,6	39,7	13,7	53,7	22,3	63,1	20
10,1	20,1	6,5	26,5	5,2	28,0	5,2	24,7	4,1	29,9	9,4	29,2	21

3) Mit 50 kg und mehr Lebendgewicht. - 4) Unter 20 kg Lebendgewicht. - 5) Mit 20 kg und mehr Lebendgewicht. - 6) Einschließlich zur Aufzucht bestimmter Kühen und Junghennen. -

Lfd. Nr.	Landwirtschaftlich genutzte Fläche von ... bis unter ... ha	Betriebe mit Viehhaltung insgesamt	Pferde					Rind				
			insgesamt		Pferde 3 Jahre und älter (ohne Ponys und Kleinpferde)		insgesamt ¹⁾		Kälber unter 6 Monate alt		6 Monate bis unter 1 Jahr alt	
			Betriebe	Tiere	Betriebe	Tiere	Betriebe	Tiere	Betriebe	Tiere	Betriebe	Tiere
			1	2	3	4	5	6	7	8	9	10
LANDWIRTSCHAFT												
01	0 AR	38	-	-	-	-	14	185	8	23	10	39
02	0,01-	864	44	98	27	39	134	934	60	125	80	255
03	1 -	4063	252	835	161	519	728	2433	176	287	272	495
04	2 -	7103	419	1575	299	943	3458	18469	1493	2427	1760	3170
05	5 -	8866	439	1350	280	768	6885	75763	4839	11746	4975	13123
06	10 -	6077	363	1157	244	646	5324	102539	4523	16992	4639	19488
07	15 -	4480	311	1024	212	648	4052	114023	3667	19100	3679	22620
08	20 -	5074	450	1325	299	770	4609	185100	4327	31615	4317	37461
09	30 -	2085	294	1317	184	839	1866	104334	1744	18037	1768	21464
10	50 -	296	63	294	46	187	229	17336	195	3426	205	4037
11	100 UND MEHR	69	25	126	18	89	22	2480	12	357	17	739
12	INSGESAMT	39015	2660	9105	1770	5448	27321	623596	21054	104135	21744	122911
13	1 UND MEHR	38113	2616	9007	1743	5409	27173	622477	20986	103987	21654	122617
14	10 UND MEHR	18081	1506	5247	1003	3179	16102	525812	14478	89527	14525	105829
15	20 UND MEHR	7524	832	3062	547	1885	6726	309250	6288	53435	6311	63721
16	30 UND MEHR	2450	382	1737	248	1115	2117	124150	1951	21820	1994	26240
FORST												
17	INSGESAMT	415	25	68	18	41	45	184	9	19	9	19

ANTEIL DER LANDW. BETRIEBE AN

18	1 UND MEHR	97,7	98,3	98,9	98,5	99,3	99,5	99,8	99,7	99,9	99,6	99,8
19	10 UND MEHR	46,3	56,6	57,6	56,7	58,4	58,9	64,3	68,9	66,0	67,3	66,1
20	20 UND MEHR	19,3	31,3	33,6	30,9	34,6	24,6	49,6	29,4	51,3	29,0	51,8
21	30 UND MEHR	6,3	14,4	19,1	14,0	20,5	7,7	19,9	9,3	21,0	9,2	21,3

Lfd. Nr.	Landwirtschaftlich genutzte Fläche von ... bis unter ... ha	Pensionsrinder				Schafe jeden Alters		insgesamt		Schwei	
		aufgenommene Rinder		eigene weggegebene Rinder						Zuchtsauen und zur Zucht bestimmte Jungsaunen ³⁾	
		Betriebe	Tiere	Betriebe	Tiere	Betriebe	Tiere	Betriebe	Tiere	Betriebe	Tiere
		24	25	26	27	28	29	30	31	32	33
LANDWIRTSCHAFT											
01	0 AR	-	-	-	-	2	196	24	1591	7	47
02	0,01-	-	-	-	-	33	785	348	4297	95	380
03	1 -	-	-	-	-	339	3228	1897	8267	156	460
04	2 -	-	-	-	-	518	6069	4764	25549	621	2285
05	5 -	-	-	-	-	481	10895	7200	45338	2337	11811
06	10 -	-	-	-	-	283	9427	4994	132745	2589	20208
07	15 -	-	-	-	-	214	5278	3654	172514	2128	26688
08	20 -	-	-	-	-	260	7555	4073	303441	2605	92318
09	30 -	-	-	-	-	140	5987	1543	145698	904	22100
10	50 -	-	-	-	-	48	7342	191	27326	90	3441
11	100 UND MEHR	-	-	-	-	23	6036	31	12559	9	647
12	INSGESAMT	-	-	-	-	2341	63218	26719	933548	11341	142385
13	1 UND MEHR	-	-	-	-	2306	62237	28347	927660	11239	141958
14	10 UND MEHR	-	-	-	-	968	42025	14485	794486	8125	127402
15	20 UND MEHR	-	-	-	-	471	27320	5833	489224	3608	78506
16	30 UND MEHR	-	-	-	-	211	19365	1765	185783	1003	26188
FORST											
17	INSGESAMT	-	-	-	-	25	106	92	387	12	22

ANTEIL DER LANDW. BETRIEBE AN

18	1 UND MEHR	-	-	-	-	98,5	98,4	98,7	99,4	99,1	99,7
19	10 UND MEHR	-	-	-	-	41,3	66,5	50,4	85,1	71,6	89,5
20	20 UND MEHR	-	-	-	-	20,1	43,2	20,3	52,4	31,8	55,1
21	30 UND MEHR	-	-	-	-	9,0	30,6	6,1	19,9	8,8	18,4

1) Einschließlich in Pension aufgenommene, ohne eigene in Pension weggegebene Rinder. - 2) Mast- und Schlachtkühe, Mastochsen und -bullen, Zuchtbullen, Zugochsen und -stiere. - 7) Einschließlich der hierfür bestimmten Küken und einschließlich sonstiger Hähne. - 8) Einschließlich deren Küken.

Viehhaltung 1979

Regierungsbezirk Stuttgart

vieh												Lfd. Nr.
Jungvieh				2 Jahre alte und ältere Tiere								
1 Jahr bis unter 2 Jahre alt				Färsen, Kalbinnen, Sterken	Kühe zur Milchgewinnung ohne Ammen- und Mutterkühe		Ammen- und Mutterkühe		übrige Rinder ²⁾			
männlich		weiblich			Betriebe	Tiere	Betriebe	Tiere	Betriebe	Tiere	Betriebe	
Betriebe	Tiere	Betriebe	Tiere	Betriebe	Tiere	Betriebe	Tiere	Betriebe	Tiere	Betriebe	Tiere	
12	13	14	15	16	17	18	19	20	21	22	23	

LICHE BETRIEBE

7	26	8	41	4	6	11	48	-	-	2	2	01
58	136	48	98	24	34	98	264	-	-	15	22	02
162	283	280	483	63	105	404	691	2	10	43	79	03
995	1883	1525	2536	544	702	2669	7303	1	5	265	443	04
3217	7629	4159	8407	2013	3026	6164	29950	31	214	921	1668	05
3532	12094	3758	10608	2313	4437	4879	36253	58	511	1079	2156	06
3031	13963	3142	11673	2097	4978	3752	30827	34	323	986	2339	07
3605	22809	3774	19805	2714	8696	4277	60773	42	591	1341	3330	08
1460	13874	1503	11154	1172	5138	1657	32289	23	414	576	1964	09
168	2984	159	1581	107	639	175	4147	8	168	73	354	10
16	617	12	233	6	27	6	177	6	251	10	79	11
16251	76298	18368	66819	11057	27788	24092	210722	205	2487	5311	12436	12
16186	76136	18312	66680	11029	27748	23983	210410	205	2487	5294	12412	13
11812	66341	12348	55254	8409	23915	14746	172466	171	2258	4065	10222	14
5249	40284	5448	32773	3999	14500	6115	97386	79	1424	2000	5727	15
1644	17475	1674	12968	1285	5804	1838	36613	37	833	659	2357	16

BETRIEBE

7	17	15	36	2	3	18	38	-	-	16	52	17
---	----	----	----	---	---	----	----	---	---	----	----	----

ZEILE 12 (INSGESAMT) IN PROZENT

99,6	99,8	99,7	99,8	99,7	99,9	99,5	99,9	100,0	100,0	99,7	99,8	18
72,7	86,9	67,2	82,7	76,1	86,1	61,2	81,8	83,4	90,8	76,5	82,2	19
32,3	52,8	29,7	49,0	36,2	52,2	25,4	46,2	38,5	57,3	37,7	46,1	20
10,1	22,9	9,1	19,4	11,6	20,9	7,6	17,4	18,0	33,5	12,4	19,3	21

ne												Lfd. Nr.
Ferkel ⁴⁾		übrige Schweine ⁵⁾		Geflügel								
				Legehennen				Masthähnchen und -hähnchen ⁷⁾		Gänse, Enten, Truthühner ⁸⁾		
				insgesamt ⁶⁾		1/2 Jahr und älter						
Betriebe	Tiere	Betriebe	Tiere	Betriebe	Tiere	Betriebe	Tiere	Betriebe	Tiere	Betriebe	Tiere	
34	35	36	37	38	39	40	41	42	43	44	45	

LICHE BETRIEBE

7	169	21	1375	29	38085	29	32075	13	313	3	16	01
81	1149	330	2768	710	39903	684	31901	149	2828	44	13503	02
178	1357	1824	6470	3286	93751	3163	83167	694	4762	198	2143	03
710	6990	4557	20274	5572	170381	5347	142532	1361	5410	361	4574	04
2042	32807	6918	50720	6954	301226	6687	255422	1916	26913	540	15170	05
2142	53207	4783	59333	4698	184283	4518	154997	1201	28285	397	10744	06
1921	75040	3523	68786	3268	240871	3153	210317	826	33201	287	6108	07
2417	135296	3964	115827	3544	345042	3425	282577	607	53246	308	70045	08
881	53694	1506	70104	1218	135695	1177	124565	244	47817	139	37761	09
91	7311	186	16574	157	115354	152	112508	20	78	19	8805	10
9	1122	31	10790	30	117493	28	66500	5	13574	5	1172	11
10479	368142	27643	423021	29466	1782084	28363	1496561	7236	221132	2291	170041	12
10391	366824	27292	418878	28727	1704096	27650	1432585	7074	217991	2244	156522	13
7461	325670	13993	341414	12915	1138738	12453	951464	3103	181281	1145	134635	14
3398	197423	5687	213295	4949	713584	4782	586150	1076	119715	471	117783	15
981	62127	1723	97468	1405	368542	1357	303573	269	66469	163	47738	16

BETRIEBE

14	121	86	244	341	4078	330	3796	86	145	11	53	17
----	-----	----	-----	-----	------	-----	------	----	-----	----	----	----

ZEILE 12 (INSGESAMT) IN PROZENT

99,2	99,6	98,7	99,0	97,5	95,6	97,5	95,7	97,8	96,6	97,9	92,0	18
71,2	88,5	50,6	80,7	43,8	63,9	43,9	63,6	42,9	82,0	50,0	79,2	19
32,4	53,6	20,6	50,4	16,8	40,0	16,9	39,2	14,9	54,1	20,6	69,3	20
9,4	16,9	6,2	23,0	4,8	20,7	4,8	20,3	3,7	30,1	7,1	28,1	21

3) Mit 50 kg und mehr Lebendgewicht. - 4) Unter 20 kg Lebendgewicht. - 5) Mit 20 kg und mehr Lebendgewicht. - 6) Einschließlich zur Aufzucht bestimmter Kühen und Junghennen. -

Lfd. Nr.	Landwirtschaftlich genutzte Fläche von ... bis unter ... ha	Betriebe mit Viehhaltung insgesamt	Pferde						Rind			
			insgesamt		Pferde 3 Jahre und älter (ohne Ponys und Kleinpferde)		insgesamt ¹⁾		Kälber unter 6 Monate alt		6 Monate bis unter 1 Jahr alt	
			Betriebe	Tiere	Betriebe	Tiere	Betriebe	Tiere	Betriebe	Tiere	Betriebe	Tiere
			1	2	3	4	5	6	7	8	9	10

LANDWIRTSCHAFT

01	0 AR	21	1	2	1	2	5	27	2	3	2	6
02	0,01-	320	19	37	11	21	31	302	14	30	19	43
03	1 -	3865	293	640	194	358	830	2305	162	218	317	498
04	2 -	5356	471	1243	328	686	2896	13212	1038	1547	1502	2672
05	5 -	3202	302	845	220	474	2387	21603	1472	3154	1735	4301
06	10 -	1603	183	526	123	235	1314	21293	1059	3631	1048	4360
07	15 -	1122	134	306	82	182	946	22360	814	3704	859	4643
08	20 -	1390	214	841	135	509	1190	41423	1057	7079	1091	8499
09	30 -	981	201	604	125	366	842	43021	760	7422	772	8831
10	50 -	337	69	346	44	205	252	17091	218	2641	227	3769
11	100 UND MEHR	36	13	231	6	26	19	2547	13	226	13	500
12	INSGESAMT	18233	1900	5621	1269	3064	10712	185184	6629	29655	7635	38202
13	1 UND MEHR	17892	1860	5582	1257	3041	10676	184855	6613	29622	7614	38153
14	10 UND MEHR	5469	814	2854	515	1523	4563	147735	3921	24703	4060	30602
15	20 UND MEHR	2744	497	2022	310	1106	7303	104082	2048	17368	2103	21599
16	30 UND MEHR	1354	283	1181	175	597	1113	62659	991	10289	1012	13100

FCRST

17	INSGESAMT	192	14	32	7	13	46	190	14	14	15	25
----	-----------	-----	----	----	---	----	----	-----	----	----	----	----

ANTEIL DER LANDW. BETRIEBE AN

18	1 UND MEHR	98,1	98,9	99,5	99,1	99,2	99,7	99,8	99,8	99,9	99,7	99,9
19	10 UND MEHR	30,0	42,8	50,8	40,6	49,7	42,6	79,8	59,1	63,3	53,2	80,1
20	20 UND MEHR	15,0	26,2	36,0	24,4	36,1	21,5	56,2	30,9	58,6	27,5	56,5
21	30 UND MEHR	7,4	14,9	21,0	13,8	19,5	10,4	33,8	14,9	34,7	13,3	34,3

Lfd. Nr.	Landwirtschaftlich genutzte Fläche von ... bis unter ... ha	Pensionsrinder				Schafe jeden Alters		Schwei			
		aufgenommene Rinder		eigene weggegebene Rinder				insgesamt		Zuchtsauen und zur Zucht bestimmte Jungsaunen ³⁾	
		Betriebe	Tiere	Betriebe	Tiere	Betriebe	Tiere	Betriebe	Tiere		
		24	25	26	27	28	29	30	31	32	33

LANDWIRTSCHAFT

01	0 AR	-	-	-	-	2	6	12	917	2	5
02	0,01-	-	-	-	-	9	725	138	2304	21	81
03	1 -	-	-	-	-	135	1063	2197	6044	72	153
04	2 -	-	-	-	-	214	3003	3753	15925	265	730
05	5 -	-	-	-	-	134	3689	2600	23522	497	1742
06	10 -	-	-	-	-	67	2350	1373	20747	438	1604
07	15 -	-	-	-	-	46	1674	944	21234	377	2196
08	20 -	-	-	-	-	56	1966	1073	42400	462	4158
09	30 -	-	-	-	-	54	4010	690	40385	290	4876
10	50 -	-	-	-	-	26	3587	214	26589	76	2070
11	100 UND MEHR	-	-	-	-	1	5	17	4064	8	438
12	INSGESAMT	-	-	-	-	746	22078	13011	204131	2529	18265
13	1 UND MEHR	-	-	-	-	735	21347	12861	200910	2505	18179
14	10 UND MEHR	-	-	-	-	252	13592	4311	155419	1651	15544
15	20 UND MEHR	-	-	-	-	139	9568	1994	113438	836	11544
16	30 UND MEHR	-	-	-	-	83	7602	921	71038	374	7386

FLURST

17	INSGESAMT	-	-	-	-	11	53	75	349	3	49
----	-----------	---	---	---	---	----	----	----	-----	---	----

ANTEIL DER LANDW. BETRIEBE AN

18	1 UND MEHR	-	-	-	-	98,5	96,7	98,8	96,4	99,1	99,5
19	10 UND MEHR	-	-	-	-	33,8	61,6	33,1	76,1	65,3	85,1
20	20 UND MEHR	-	-	-	-	18,6	43,3	15,3	55,6	33,1	63,2
21	30 UND MEHR	-	-	-	-	11,1	34,4	7,1	34,8	14,8	40,4

1) Einschließlich in Pension aufgenommene, ohne eigene in Pension weggegebene Rinder. - 2) Mast- und Schlachtkühe, Mastochsen und -bullen, Zuchtbullen, Zugochsen und -stiere. - 3) Einschließlich der hierfür bestimmten Küken und einschließlich sonstiger Hähne. - 4) Einschließlich deren Küken.

Viehhaltung 1979

Regierungsbezirk Karlsruhe

vieh												Lfd. Nr.
Jungvieh				2 Jahre alte und ältere Tiere								
1 Jahr bis unter 2 Jahre alt				Färsen, Kalbinnen, Sterken		Kühe zur Milchgewinnung ohne Ammen- und Mutterkühe		Ammen- und Mutterkühe		übrige Rinder ²⁾		
männlich		weiblich										
Betriebe	Tiere	Betriebe	Tiere	Betriebe	Tiere	Betriebe	Tiere	Betriebe	Tiere	Betriebe	Tiere	
12	13	14	15	16	17	18	19	20	21	22	23	

LICHE BETRIEBE

1	2	2	5	-	-	4	8	-	-	2	3	01
13	134	13	19	4	5	23	56	1	5	6	10	02
182	305	235	369	41	61	478	761	-	-	55	93	03
951	1429	1022	1627	265	316	2091	4814	-	-	217	407	04
1238	3001	1210	2284	482	670	1989	7436	8	68	311	609	05
846	2653	851	2327	410	724	1152	6938	13	123	236	537	06
695	2983	637	2199	400	953	826	7212	11	131	217	535	07
907	5226	900	4493	564	1683	1041	13501	14	152	298	790	08
645	5783	650	4563	434	1764	727	13460	22	387	261	811	09
195	2381	190	1918	135	850	207	5132	11	179	77	221	10
12	547	9	247	12	135	9	519	4	189	8	184	11
5685	24844	5719	20051	2747	7161	3547	59837	84	1234	1690	4200	12
5671	24708	5704	20027	2743	7156	8520	59773	83	1229	1682	4187	13
3300	19573	3237	15747	1955	6109	3962	46762	75	1161	1099	3078	14
1759	13937	1749	11221	1145	4432	1984	32612	51	907	644	2006	15
852	8711	849	6728	581	2749	943	19111	37	755	346	1216	16

BETRIEBE

11	29	13	20	1	1	22	55	1	13	16	33	17
----	----	----	----	---	---	----	----	---	----	----	----	----

ZEILE 12 (INSGESAMT) IN PROZENT

99,8	99,5	99,7	99,9	99,5	99,9	99,7	99,9	99,8	99,6	99,5	99,7	18
58,0	78,8	56,6	76,5	71,2	85,3	46,4	78,1	85,3	94,1	65,0	73,3	19
30,9	56,1	30,6	56,0	41,7	61,9	23,2	54,5	60,7	73,5	38,1	47,8	20
15,0	35,1	14,8	33,6	21,2	38,4	11,0	31,9	44,0	61,2	20,5	29,0	21

ne												Lfd. Nr.
Geflügel												
Ferkel ⁴⁾		übrige Schweine ⁵⁾		Legehennen				Masthähnchen und -hühnchen ⁷⁾		Gänse, Enten, Truthühner ⁸⁾		
				insgesamt ⁶⁾		1/2 Jahr und älter						
Betriebe	Tiere	Betriebe	Tiere	Betriebe	Tiere	Betriebe	Tiere	Betriebe	Tiere	Betriebe	Tiere	
34	35	36	37	38	39	40	41	42	43	44	45	

LICHE BETRIEBE

2	29	12	883	12	56987	12	50987	-	-	-	-	01
19	193	133	2030	233	31533	220	12233	44	193	15	234	02
176	722	2083	5159	2833	55316	2706	50496	560	1385	147	1044	03
451	2742	3581	12453	3872	147286	3723	141295	901	2847	196	1556	04
536	5231	2493	16549	2288	193356	2189	82021	536	7268	138	1191	05
412	5731	1316	13212	1120	81662	1065	69358	223	2812	75	708	06
322	6133	905	12905	748	80046	712	55505	129	959	59	668	07
416	10728	1042	27514	832	90028	798	82901	136	2360	76	5870	08
282	11628	659	23879	525	164083	516	78887	80	1657	56	14649	09
85	4986	204	19533	157	161679	153	151502	22	1407	24	649	10
9	1181	17	2445	15	3932	15	3903	2	11	9	453	11
2710	49304	12445	136562	12635	976428	12109	779088	2633	20447	795	27062	12
2689	49082	12300	133649	12390	887908	11877	715668	2569	20754	780	26828	13
1526	40387	4143	59488	3397	581450	3259	442056	592	9254	299	23037	14
792	28523	1922	73371	1529	419722	1482	317193	240	5483	165	21661	15
376	17792	880	45857	697	329694	684	234292	104	3115	89	15791	16

BETRIEBE

8	92	74	208	125	1958	115	1791	32	74	4	26	17
---	----	----	-----	-----	------	-----	------	----	----	---	----	----

ZEILE 12 (INSGESAMT) IN PROZENT

99,2	99,5	98,8	97,9	98,1	90,9	98,1	91,9	98,3	99,1	98,1	99,1	18
56,3	81,9	33,3	72,9	26,9	39,5	26,9	56,7	22,5	44,2	37,6	85,1	19
29,2	57,9	15,4	53,7	12,1	43,0	12,2	40,7	9,1	26,2	20,8	80,0	20
13,9	36,1	7,1	33,6	5,5	33,8	5,6	30,1	3,9	14,9	11,2	58,4	21

3) Mit 50 kg und mehr Lebendgewicht. - 4) Unter 20 kg Lebendgewicht. - 5) Mit 20 kg und mehr Lebendgewicht. - 6) Einschließlich zur Aufzucht bestimmter Küken und Junghennen. -

Lfd. Nr.	Landwirtschaftlich genutzte Fläche von ... bis unter ... ha	Betriebe mit Viehhaltung insgesamt	Pferde					Rind				
			insgesamt		Pferde 3 Jahre und älter (ohne Ponys und Kleinpferde)		insgesamt ¹⁾		Kälber unter 6 Monate alt		6 Monate bis unter 1 Jahr alt	
			Betriebe	Tiere	Betriebe	Tiere	Betriebe	Tiere	Betriebe	Tiere	Betriebe	Tiere
			1	2	3	4	5	6	7	8	9	10
LANDWIRTSCHAFT												
01	0 AR	21	-	-	-	-	10	265	5	44	5	41
02	0,01- 1	516	21	37	7	9	33	169	5	15	17	36
03	1 - 2	4310	258	506	170	292	1359	3207	243	307	378	530
04	2 - 5	9144	544	1269	371	691	6144	26707	2701	3725	2854	4456
05	5 - 10	8046	524	1152	379	734	6847	62428	4273	4919	4814	11168
06	10 - 15	4231	382	804	289	519	3831	62660	3007	6220	3230	11942
07	15 - 20	2355	264	639	191	424	2165	51842	1870	7962	1934	5446
08	20 - 30	2479	342	891	230	534	2272	79547	2052	12012	2124	14816
09	30 - 50	1407	205	560	138	299	1290	66437	1211	10295	1210	12623
10	50 - 100	311	66	258	38	131	267	19542	246	3294	243	4036
11	100 UND MEHR	47	12	139	9	66	33	2616	16	346	18	519
12	INSGESAMT	32867	2618	6255	1822	3699	24251	375420	15234	55739	16827	69613
13	1 UND MEHR	32330	2597	6218	1815	3690	24208	374986	15224	55680	16305	69536
14	10 UND MEHR	10830	1271	3251	895	1973	9858	282644	8402	43129	8759	53382
15	20 UND MEHR	4244	625	1848	415	1030	3862	169142	3525	25947	3545	31594
16	30 UND MEHR	1765	283	957	185	496	1590	88595	1473	13935	1471	17178
FORST												
17	INSGESAMT	349	16	41	6	10	94	640	22	77	30	87

ANTEIL DER LANDW. BETRIEBE AN

18	1 UND MEHR	98,4	99,2	99,4	99,6	99,8	99,8	99,9	99,9	99,5	99,9	99,9
19	10 UND MEHR	33,0	48,5	52,6	49,1	53,3	40,6	75,3	55,2	77,4	52,1	76,7
20	20 UND MEHR	12,9	23,9	29,5	22,9	27,8	15,9	44,8	23,1	46,6	21,4	46,0
21	30 UND MEHR	5,4	10,8	15,3	10,2	13,4	6,6	23,6	7,7	25,6	8,7	24,7

Lfd. Nr.	Landwirtschaftlich genutzte Fläche von ... bis unter ... ha	Pensionsrinder				Schafe jeden Alters		Schwei			
		aufgenommene Rinder		eigene weggegebene Rinder				insgesamt		Zuchtsauen und zur Zucht bestimmte Jungsaue ³⁾	
		Betriebe	Tiere	Betriebe	Tiere	Betriebe	Tiere	Betriebe	Tiere		
		24	25	26	27	28	29	30	31	32	33
LANDWIRTSCHAFT											
01	0 AR	-	-	-	-	3	23	13	385	2	4
02	0,01- 1	-	-	-	-	18	215	222	1821	17	91
03	1 - 2	-	-	-	-	236	1588	2907	7695	72	127
04	2 - 5	-	-	-	-	447	3869	7192	25942	519	1160
05	5 - 10	-	-	-	-	319	3636	6869	48546	1244	4015
06	10 - 15	-	-	-	-	199	2726	3733	46778	1170	4876
07	15 - 20	-	-	-	-	115	1298	2039	40546	753	4772
08	20 - 30	-	-	-	-	114	3187	2057	66676	804	7296
09	30 - 50	-	-	-	-	85	3905	1121	60422	451	5962
10	50 - 100	-	-	-	-	25	4143	211	22596	80	1517
11	100 UND MEHR	-	-	-	-	11	8341	15	2753	7	205
12	INSGESAMT	-	-	-	-	1572	32931	26379	324150	5124	30025
13	1 UND MEHR	-	-	-	-	1551	32693	26144	321954	5105	29930
14	10 UND MEHR	-	-	-	-	549	23600	9176	239771	3270	24628
15	20 UND MEHR	-	-	-	-	235	19576	3404	152447	1342	14980
16	30 UND MEHR	-	-	-	-	121	16389	1347	85771	536	7684
FORST											
17	INSGESAMT	-	-	-	-	24	145	149	360	1	1

ANTEIL DER LANDW. BETRIEBE AN

18	1 UND MEHR	-	-	-	-	98,7	99,3	99,1	99,3	99,6	99,7
19	10 UND MEHR	-	-	-	-	34,9	71,7	34,8	74,0	63,8	82,0
20	20 UND MEHR	-	-	-	-	14,9	59,4	12,9	47,0	26,2	49,9
21	30 UND MEHR	-	-	-	-	7,7	49,8	5,1	26,5	10,5	25,6

1) Einschließlich in Pension aufgenommene, ohne eigene in Pension weggegebene Rinder. - 2) Mast- und Schlachtkühe, Mastochsen und -bullen, Zuchtbullen, Zugochsen und -stiere. - 3) Einschließlich der hierfür bestimmten Küken und einschließlich sonstiger Hähne. - 4) Einschließlich deren Küken.

Viehhaltung 1979

Regierungsbezirk Freiburg

vieh												Lfd. Nr.
Jungvieh				2 Jahre alte und ältere Tiere								
1 Jahr bis unter 2 Jahre alt				Färsen, Kalbinnen, Sterken	Kühe zur Milchgewinnung ohne Ammen- und Mutterkühe		Ammen- und Mutterkühe		übrige Rinder ²⁾			
männlich		weiblich			Betriebe	Tiere	Betriebe	Tiere	Betriebe	Tiere	Betriebe	
Betriebe	Tiere	Betriebe	Tiere	Betriebe	Tiere	Betriebe	Tiere	Betriebe	Tiere	Betriebe	Tiere	
12	13	14	15	16	17	18	19	20	21	22	23	

LICHE BETRIEBE

5	35	8	34	1	8	5	28	-	-	1	75 01
15	38	11	22	6	9	23	45	-	-	3	4 02
242	386	236	304	74	85	1023	1530	-	-	43	65 03
1621	2726	1874	2568	703	835	5146	12234	-	-	360	563 04
3031	7022	3555	6293	1665	2361	6166	25298	14	94	723	1273 05
2217	7155	2581	6391	1479	2678	3527	23718	24	218	662	1338 06
1406	5709	1651	5633	1093	2441	2019	19250	19	195	490	1205 07
1453	7975	1854	9286	1399	4324	2120	29347	35	442	571	1345 08
876	6920	1069	8206	887	3793	1203	23552	14	204	329	844 09
182	2545	217	2261	167	1017	225	5822	9	210	80	357 10
16	436	13	333	10	157	12	577	4	128	21	120 11
11064	40947	13089	41331	7484	17708	21469	141401	119	1492	3283	7189 12
11044	40874	13070	41275	7477	17691	21441	141328	119	1492	3276	7110 13
6150	30740	7405	32110	5035	14410	9106	102266	105	1398	2153	5209 14
2527	17876	3173	20086	2463	9291	3560	59298	62	934	1001	2666 15
1074	9901	1319	10600	1064	4967	1440	29951	27	542	430	1321 16

BETRIEBE

23	71	27	60	7	17	50	183	1	10	31	135 17
----	----	----	----	---	----	----	-----	---	----	----	--------

ZEILE 12 (INSGESAMT) IN PROZENT

99,4	99,8	99,9	99,9	99,9	99,9	99,9	99,9	100,0	100,0	99,9	98,9 18
55,6	75,1	56,6	77,7	67,3	81,4	42,4	72,3	88,2	73,7	65,6	72,5 19
22,8	43,7	24,2	46,6	32,9	52,5	16,6	41,9	52,1	66,0	30,5	37,1 20
9,7	24,2	10,1	26,1	14,2	28,0	6,7	21,2	22,7	36,3	13,1	18,4 21

ne												Lfd. Nr.
Ferkel ⁴⁾		übrige Schweine ⁵⁾		Geflügel								
				Legehennen				Masthähnchen und -hühnchen ⁷⁾		Gänse, Enten, Truthühner ⁸⁾		
				insgesamt ⁶⁾		1/2 Jahr und älter						
Betriebe	Tiere	Betriebe	Tiere	Betriebe	Tiere	Betriebe	Tiere	Betriebe	Tiere	Betriebe	Tiere	
34	35	36	37	38	39	40	41	42	43	44	45	

LICHE BETRIEBE

8	46	12	285	8	1681	8	1601	3	4	2	52 01
33	373	208	1357	396	16501	485	13872	66	5022	14	899 02
323	436	2724	6632	2579	44694	2854	33823	535	1077	130	813 03
1007	4176	6760	20606	6084	118108	5304	105600	1297	2313	254	1577 04
1469	10890	6477	33641	5401	153108	5175	132923	1269	4495	229	1933 05
1074	12158	3592	29744	3003	182353	2883	148601	904	3971	154	1218 06
686	11801	1972	23973	1623	115714	1524	86963	407	2783	95	1030 07
785	18240	1987	41140	1530	102656	1461	83493	313	9145	109	1244 08
451	15769	1090	38691	764	162400	725	97747	137	857	63	832 09
89	3932	208	17147	150	42315	143	39421	21	476	21	216 10
7	378	15	2170	13	9566	12	7059	1	1	1	2 11
5932	78749	25045	215386	21951	949096	20974	751103	4875	30644	1072	9805 12
5891	78280	24625	213744	21547	930914	20581	735630	4804	25618	1056	8865 13
3092	62278	8864	152865	7083	615004	6748	463284	1683	17233	443	4542 14
1332	38319	3300	99148	2457	316937	2341	227720	472	10479	194	2294 15
547	20079	1313	58008	927	214281	880	144227	159	1334	95	1050 16

BETRIEBE

9	26	138	333	211	3004	205	2826	43	61	9	45 17
---	----	-----	-----	-----	------	-----	------	----	----	---	-------

ZEILE 12 (INSGESAMT) IN PROZENT

99,3	99,4	99,1	99,2	98,2	98,1	98,1	97,9	98,5	83,6	90,5	90,4 18
52,1	79,1	35,4	71,0	32,3	64,8	32,2	61,7	34,5	56,2	41,3	46,3 19
22,5	48,7	13,2	46,0	11,2	33,4	11,2	30,3	9,7	34,2	18,1	23,4 20
9,2	25,5	5,2	26,9	4,2	22,6	4,2	19,2	3,3	4,4	7,9	10,7 21

3) Mit 50 kg und mehr Lebendgewicht. - 4) Unter 20 kg Lebendgewicht. - 5) Mit 20 kg und mehr Lebendgewicht. - 6) Einschließlich zur Aufzucht bestimmter Kühen und Junghennen. -

Lfd. Nr.	Landwirtschaftlich genutzte Fläche von ... bis unter ... ha	Betriebe mit Viehhaltung insgesamt	Pferde						Rind					
			insgesamt			Pferde 3 Jahre und älter (ohne Ponys und Kleinpferde)			insgesamt ¹⁾		Kälber unter 6 Monate alt		6 Monate bis unter 1 Jahr alt	
			Betriebe		Tiere	Betriebe		Tiere	Betriebe		Tiere	Betriebe		Tiere
			1	2	3	4	5	6	7	8	9	10	11	
LANDWIRTSCHAFT														
01	0 AR	31	3	10	3	6	9	267	6	101	5	23		
02	0,01-	359	23	43	15	20	124	960	50	113	65	181		
03	1 -	2641	194	560	140	310	458	1628	129	211	179	325		
04	2 -	5349	330	1024	231	601	2554	14306	1036	1708	1251	2253		
05	5 -	7242	373	1084	262	617	5776	66280	3795	8637	3937	9730		
06	10 -	5543	396	1118	266	677	5051	105935	4164	14440	4266	16562		
07	15 -	4214	369	904	266	510	4003	125079	3598	18112	3626	19631		
08	20 -	4706	590	1666	433	1044	4454	200043	4158	20043	4182	34413		
09	30 -	2153	401	1349	303	724	1975	124752	1977	20009	1897	23391		
10	50 -	393	87	372	73	214	320	26487	290	4534	288	5667		
11	100 UND MEHR	74	29	563	27	276	45	5335	34	789	32	1428		
12	INSGESAMT	32705	2795	8693	2019	4999	24773	671072	19157	98886	19728	113594		
13	1 UND MEHR	32315	2769	8640	2001	4973	24640	669845	19021	98672	19656	113390		
14	10 UND MEHR	17083	1872	5972	1368	3445	15852	587631	14121	68116	14291	101082		
15	20 UND MEHR	7326	1107	3950	836	2258	6798	356617	6359	55564	6399	64889		
16	30 UND MEHR	2620	517	2284	403	1214	2344	156574	2201	25332	2217	30476		
FORST														
17	INSGESAMT	212	20	44	17	32	28	125	8	12	9	20		

ANTEIL DER LANDW. BETRIEBE AN

18	1 UND MEHR	98,8	99,1	99,4	99,1	99,5	99,5	99,8	99,7	99,6	99,6	99,8
19	10 UND MEHR	52,2	67,0	68,7	67,8	68,9	64,0	87,6	73,8	89,1	72,4	89,0
20	20 UND MEHR	22,4	39,6	45,4	41,4	45,2	27,4	53,1	33,2	56,2	32,4	57,1
21	30 UND MEHR	8,0	18,5	26,3	20,0	24,3	9,5	23,3	11,5	25,6	11,2	26,8

Lfd. Nr.	Landwirtschaftlich genutzte Fläche von ... bis unter ... ha	Pensionsrinder				Schafe jeden Alters		insgesamt		Schwei			
		aufgenommene Rinder		eigene weggegebene Rinder						Zuchtsauen und zur Zucht bestimmte Jungsaunen ³⁾			
		Betriebe		Tiere		Betriebe		Tiere		Betriebe		Tiere	
		24		25		26		27		28		29	
01	0 AR	-	-	-	-	2	14	22	1528	7	43		
02	0,01-	-	-	-	-	18	56	247	3291	100	379		
03	1 -	-	-	-	-	163	1851	1493	6237	114	351		
04	2 -	-	-	-	-	305	4650	3774	27061	634	2405		
05	5 -	-	-	-	-	290	5077	5937	76524	1800	9032		
06	10 -	-	-	-	-	207	5494	4546	98620	1955	13071		
07	15 -	-	-	-	-	140	3545	3471	110460	1769	16531		
08	20 -	-	-	-	-	154	6152	3772	185825	2023	26259		
09	30 -	-	-	-	-	122	5289	1654	125313	821	15009		
10	50 -	-	-	-	-	48	8536	237	26768	94	2375		
11	100 UND MEHR	-	-	-	-	14	4529	42	11662	18	982		
12	INSGESAMT	-	-	-	-	1463	45193	25200	673314	9335	86437		
13	1 UND MEHR	-	-	-	-	1443	45123	24931	668495	9228	86015		
14	10 UND MEHR	-	-	-	-	685	33545	13722	558648	6680	74227		
15	20 UND MEHR	-	-	-	-	338	24506	5705	349568	2956	44625		
16	30 UND MEHR	-	-	-	-	184	18354	1933	163743	933	18366		
FORST													
17	INSGESAMT	-	-	-	-	14	68	57	1081	10	23		

ANTEIL DER LANDW. BETRIEBE AN

18	1 UND MEHR	-	-	-	-	98,6	99,8	98,9	99,3	98,9	99,5
19	10 UND MEHR	-	-	-	-	46,8	74,2	54,5	83,0	71,6	85,9
20	20 UND MEHR	-	-	-	-	23,1	54,2	22,6	51,9	31,7	51,6
21	30 UND MEHR	-	-	-	-	12,6	40,6	7,7	24,3	10,0	21,2

1) Einschließlich in Pension aufgenommene, ohne eigene in Pension weggegebene Rinder. - 2) Mast- und Schlachtkühe, Mastochsen und -bullen, Zuchtbullen, Zugochsen und -stiere. - 3) Einschließlich der hierfür bestimmten Küken und einschließlich sonstiger Hähne. - 4) Einschließlich deren Küken.

Viehhaltung 1979

Regierungsbezirk Tübingen

vieh												Lfd. Nr.
Jungvieh				2 Jahre alte und ältere Tiere								
1 Jahr bis unter 2 Jahre alt				Färsen, Kalbinnen, Sterken		Kühe zur Milchgewinnung ohne Ammen- und Mutterkühe		Ammen- und Mutterkühe		übrige Rinder ²⁾		
männlich		weiblich										
Betriebe	Tiere	Betriebe	Tiere	Betriebe	Tiere	Betriebe	Tiere	Betriebe	Tiere	Betriebe	Tiere	
12	13	14	15	16	17	18	19	20	21	22	23	

LICHE BETRIEBE

2	4	5	33	2	16	6	87	-	-	1	3	01
32	118	55	148	22	28	84	311	-	-	18	61	02
78	130	174	328	41	55	269	512	-	-	41	67	03
645	1217	1022	1803	374	623	1898	6244	2	43	231	415	04
1957	4390	3291	6972	1714	2656	5132	32096	14	100	547	1699	05
2487	7591	3748	11109	2374	4831	4730	48571	17	162	1392	2669	06
2297	9354	1266	13421	2438	6325	3795	55241	20	248	1322	2747	07
2891	16973	3806	22236	3066	10740	4212	80739	40	589	1759	4121	08
1355	11972	1712	14490	1446	7031	1844	45308	18	294	846	2267	09
201	3095	252	3119	201	1280	259	8180	10	259	112	353	10
26	664	25	557	21	237	22	1204	13	376	20	80	11
11971	55508	17356	74216	11699	33822	22251	278493	134	2071	6689	14482	12
11937	55386	17296	74035	11675	33778	22161	278095	134	2071	6670	14418	13
9257	49649	12609	64932	9546	30444	14862	234243	118	1928	5451	12237	14
4473	32104	5795	40402	4734	19288	6337	135431	81	1518	2737	6821	15
1582	15731	1989	18166	1668	8548	2125	54692	41	929	578	2700	16

BETRIEBE

7	4	7	16	2	2	12	31	-	-	12	35	17
---	---	---	----	---	---	----	----	---	---	----	----	----

ZEILE 12 (INSGESAMT) IN PROZENT

99,7	99,8	99,7	99,8	99,8	99,9	99,6	99,9	100,0	100,0	99,7	99,6	18
77,3	89,4	73,8	87,5	81,6	90,0	66,8	85,9	86,1	73,1	81,5	84,5	19
37,4	58,9	33,4	54,4	40,5	57,0	28,5	48,6	60,4	73,3	40,5	47,1	20
13,2	28,3	11,5	24,5	14,3	25,3	9,6	19,6	30,6	44,9	14,6	18,6	21

ne												Lfd. Nr.
Ferkel ⁴⁾		übrige Schweine ⁵⁾		Geflügel				Masthähnchen und -hühnchen ⁷⁾		Gänse, Enten, Truthühner ⁸⁾		
				Legehennen		1/2 Jahr und älter						
insgesamt ⁶⁾												
Betriebe	Tiere	Betriebe	Tiere	Betriebe	Tiere	Betriebe	Tiere	Betriebe	Tiere	Betriebe	Tiere	
34	35	36	37	38	39	40	41	42	43	44	45	

LICHE BETRIEBE

10	129	19	1356	16	3656	15	2501	2	3	2	22	01
86	1135	223	1777	249	21365	245	19407	50	1765	11	91	02
177	1193	1431	4693	1939	114577	1879	112701	334	682	81	563	03
699	6926	3601	17750	3667	85607	3529	77186	647	4177	197	2747	04
1630	22811	5680	44686	5044	176934	4876	157671	1190	13549	302	3921	05
1713	32865	4365	52684	3623	205246	3668	136960	860	4524	249	10285	06
1567	39907	3324	54022	2928	174825	2830	129668	675	48698	223	4075	07
1840	61828	3656	97738	2969	229585	2979	170440	615	42915	240	3239	08
772	33324	1612	76980	1282	222721	1227	140457	238	40390	155	2852	09
99	6064	234	18324	181	188329	173	102813	20	469	35	614	10
18	1849	42	8831	18	153286	18	111069	3	24151	4	1079	11
8611	208036	24187	378841	22116	1576031	21339	1168873	4634	181323	1499	29888	12
8515	206772	23945	375708	21851	1551310	21079	1146965	4582	179555	1486	29775	13
6009	175842	13233	308579	11201	1173992	10795	799407	2411	161147	906	22144	14
2729	103070	5544	201873	4450	793921	4297	532779	876	101925	434	7784	15
889	41242	1888	104135	1481	564336	1418	354339	261	65010	194	4545	16

BETRIEBE

6	57	50	1001	156	8065	149	1924	42	44	5	57	17
---	----	----	------	-----	------	-----	------	----	----	---	----	----

ZEILE 12 (INSGESAMT) IN PROZENT

98,9	99,4	99,0	99,2	98,8	98,4	98,8	98,1	98,9	99,0	99,1	99,6	18
69,8	84,5	54,7	81,5	50,6	74,5	50,6	68,4	52,0	88,9	60,4	74,1	19
31,7	49,5	22,9	53,3	20,1	50,4	20,1	45,6	18,9	59,5	29,0	26,0	20
10,3	19,8	7,8	27,5	6,7	35,8	6,6	30,3	5,6	35,9	12,9	15,2	21

3) Mit 50 kg und mehr Lebendgewicht. - 4) Unter 20 kg Lebendgewicht. - 5) Mit 20 kg und mehr Lebendgewicht. - 6) Einschließlich zur Aufzucht bestimmter Küken und Junghennen. -

Lfd. Nr.	Landwirtschaftlich genutzte Fläche von ... bis unter ... ha	Betriebe mit Viehhaltung insgesamt	Pferde					Rind					
			insgesamt			Pferde 3 Jahre und älter (ohne Ponys und Kleinpferde)		insgesamt ¹⁾		Kälber unter 6 Monate alt		6 Monate bis unter 1 Jahr alt	
			Betriebe		Tiere	Betriebe	Tiere	Betriebe	Tiere	Betriebe	Tiere	Betriebe	Tiere
			1	2	3	4	5	6	7	8	9	10	11
111 STUTTGART													
01	UNTER 2	22	4	41	4	41	9	36	2	2	3	4	
02	2 - 5	19	9	112	7	88	3	34	2	3	2	11	
03	5 - 10	30	9	65	7	45	18	215	9	22	14	32	
04	10 - 20	51	8	37	8	33	43	880	30	113	29	155	
05	20 UND MEHR	30	7	20	5	13	27	1020	24	120	20	125	
06	INSGESAMT	152	37	275	31	220	100	2185	67	260	66	327	
115 BIEBLINGEN													
07	UNTER 2	434	27	108	21	90	67	267	20	34	28	58	
08	2 - 5	628	56	249	44	170	253	1230	196	175	135	247	
09	5 - 10	408	38	136	30	101	291	2791	178	372	202	517	
10	10 - 20	345	58	325	51	200	291	5649	240	855	249	1145	
11	20 UND MEHR	311	71	406	58	322	287	12805	260	2004	261	2571	
12	INSGESAMT	2126	250	1224	204	883	1189	22742	804	3440	875	4538	
116 ESSLINGEN													
13	UNTER 2	612	44	158	32	109	181	579	38	57	80	152	
14	2 - 5	769	62	280	47	174	513	2550	196	501	266	489	
15	5 - 10	438	25	133	18	96	371	4020	252	530	277	733	
16	10 - 20	346	46	160	32	113	302	6871	264	1049	259	1361	
17	20 UND MEHR	237	62	298	42	223	211	10105	187	1546	198	2191	
18	INSGESAMT	2402	239	1035	171	715	1578	24125	937	3523	1080	4926	
117 GÖPPINGEN													
19	UNTER 2	162	21	72	13	46	50	211	15	24	23	52	
20	2 - 5	247	16	46	13	31	136	802	65	108	80	147	
21	5 - 10	387	19	49	17	32	341	4123	248	608	262	734	
22	10 - 20	667	49	187	35	121	642	16476	577	2602	570	3034	
23	20 UND MEHR	493	63	307	47	210	474	25177	458	3952	457	4747	
24	INSGESAMT	1956	168	661	125	440	1643	46789	1367	7294	1392	8714	
118 LUDWIGSBURG													
25	UNTER 2	575	21	55	15	36	51	260	15	23	30	69	
26	2 - 5	471	31	154	26	110	154	774	67	125	76	127	
27	5 - 10	470	26	125	20	89	312	3252	184	532	223	635	
28	10 - 20	745	47	96	32	65	653	15392	530	2222	573	3255	
29	20 UND MEHR	509	67	295	50	174	443	20641	410	3496	410	4803	
30	INSGESAMT	2770	192	725	143	474	1613	40319	1206	6396	1312	8889	
119 REMS-MURK-KREIS													
31	UNTER 2	605	37	100	21	38	95	399	26	48	44	107	
32	2 - 5	912	53	193	35	75	484	2761	209	317	274	517	
33	5 - 10	806	49	139	26	65	711	8790	517	1295	549	1579	
34	10 - 20	734	69	257	45	153	687	18308	618	3152	625	3709	
35	20 UND MEHR	276	43	117	25	61	252	14878	244	2952	244	3071	
36	INSGESAMT	3333	251	806	154	392	2229	45136	1614	7664	1736	8933	
121 HEILBRONN													
37	UNTER 2	13	1	5	-	-	3	5	-	-	-	-	
38	2 - 5	14	-	-	-	-	2	3	-	-	-	-	
39	5 - 10	25	3	12	2	4	4	30	1	1	3	5	
40	10 - 20	87	2	2	1	1	60	1135	46	156	49	204	
41	20 UND MEHR	59	-	-	-	-	48	1431	42	203	42	308	
42	INSGESAMT	198	6	19	3	5	117	2604	89	354	94	517	
125 HEILBRONN LANDKREIS													
43	UNTER 2	769	39	107	29	59	47	243	24	53	24	64	
44	2 - 5	803	45	148	37	114	207	1069	84	156	109	219	
45	5 - 10	896	52	136	37	84	484	4781	309	656	365	1072	
46	10 - 20	1018	62	239	46	136	742	14640	589	2320	646	3286	
47	20 UND MEHR	817	94	341	59	201	657	25986	583	4161	609	5698	
48	INSGESAMT	4303	292	971	208	594	2137	46719	1589	7374	1757	10339	

1) Einschließlich in Pension aufgenommene, ohne eigene in Pension weggegebene Rinder. - 2) Mast- und Schlachtkühe, Mastochsen und -bullen, Zuchtbullen, Zugochsen und -stiere. -

mit Viehhaltung 1979

Kreise

vieh												Lfd. Nr.
Jungvieh				2 Jahre alte und ältere Tiere								
1 Jahr bis unter 2 Jahre alt				Färsen, Kalbinnen, Sterken	Kühe zur Milchgewinnung ohne Ammen- und Mutterkühe		Ammen- und Mutterkühe		übrige Rinder ²⁾			
männlich		weiblich			Betriebe	Tiere	Betriebe	Tiere	Betriebe	Tiere	Betriebe	
Betriebe	Tiere	Betriebe	Tiere	Betriebe	Tiere	Betriebe	Tiere	Betriebe	Tiere	Betriebe	Tiere	
12	13	14	15	16	17	18	19	20	21	22	23	
1	4	6	10	-	-	7	16	-	-	-	-	01
1	2	2	10	1	2	2	6	-	-	-	-	02
5	12	7	19	-	-	17	130	-	-	-	-	03
11	73	25	88	8	21	36	392	-	-	6	38	04
8	56	23	173	11	38	26	501	-	-	5	7	05
26	147	63	300	20	61	88	1045	-	-	11	45	06
20	35	33	58	2	2	30	73	-	-	3	7	07
100	177	126	210	33	42	171	367	-	-	6	12	08
161	433	165	358	57	84	244	969	-	-	30	58	09
190	767	201	607	125	251	253	1931	1	8	43	85	10
212	1890	228	1440	173	626	252	3975	5	86	60	223	11
683	3292	757	2673	390	1005	950	7315	6	94	142	335	12
44	78	71	129	13	20	73	130	-	-	3	13	13
181	359	233	409	64	100	341	834	-	-	44	58	14
200	464	244	509	100	156	329	1531	1	5	54	92	15
184	717	236	848	139	319	264	2327	10	86	53	124	16
160	1540	172	1061	122	492	178	3020	6	70	56	185	17
769	3158	956	2956	438	1087	1190	7842	17	161	210	472	18
18	39	18	29	7	3	29	58	-	-	1	1	19
61	114	46	80	30	40	107	304	-	-	5	9	20
197	462	216	439	100	154	303	1642	2	13	37	71	21
460	1786	512	1860	327	743	601	6165	4	35	108	251	22
369	2699	426	3065	305	1308	450	8936	6	111	124	359	23
1105	5100	1218	5473	764	2253	1490	17105	12	159	275	691	24
20	47	20	38	4	6	32	71	-	-	6	6	25
59	111	59	100	26	34	109	261	-	-	13	16	26
170	457	154	287	77	126	264	1105	2	13	43	97	27
446	2293	441	1496	259	603	559	5037	8	61	112	425	28
325	2604	316	1942	241	843	381	6156	7	142	98	455	29
1020	5712	990	3863	607	1612	1345	12630	17	216	272	999	30
23	47	36	62	4	9	54	114	-	-	7	12	31
162	312	245	423	56	68	381	1075	-	-	34	49	32
408	1035	484	1051	213	318	641	3274	5	35	107	203	33
559	2418	553	1930	325	745	644	5861	11	90	185	403	34
194	1617	212	1515	149	585	226	4547	9	193	97	306	35
1346	5629	1530	4981	751	1725	1951	14871	25	308	430	975	36
1	1	1	1	-	-	3	3	-	-	-	-	37
-	-	1	1	-	-	2	2	-	-	-	-	38
1	1	3	11	1	1	2	11	-	-	-	-	39
30	114	39	149	18	33	53	467	-	-	10	18	40
29	138	36	170	10	45	43	546	-	-	13	21	41
61	254	80	332	29	79	103	1029	-	-	23	39	42
15	36	13	19	5	5	34	59	1	5	2	2	43
89	158	76	130	26	32	150	331	-	-	16	43	44
268	679	256	503	96	148	409	1593	2	10	67	120	45
531	2268	462	1287	279	546	643	4617	6	49	94	254	46
539	4011	497	2509	323	1084	583	8001	7	120	110	382	47
1442	7152	1304	4448	729	1815	1819	14601	16	164	289	806	48

Lfd. Nr.	Landwirtschaftlich genutzte Fläche von ... bis unter ... ha	Pensionsrinder				Schafe jeden Alters		insgesamt		Schwei	
		aufgenommene Rinder		eigene weggegebene Rinder						Betriebe	Tiere
		Betriebe	Tiere	Betriebe	Tiere	Betriebe	Tiere	Betriebe	Tiere		
		24	25	26	27	28	29	30	31	32	33
111 STUTTGART											
01	UNTER 2	-	-	-	-	1	4	5	10	-	-
02	2 - 5	-	-	-	-	2	14	3	7	-	-
03	5 - 10	-	-	-	-	1	6	6	149	1	15
04	10 - 20	-	-	-	-	1	4	15	583	2	18
05	20 UND MEHR	-	-	-	-	2	398	8	1368	3	144
06	INSGESAMT	-	-	-	-	7	426	35	2137	6	177
115 BÖGEBLINGEN											
07	UNTER 2	-	-	-	-	14	217	176	751	9	35
08	2 - 5	-	-	-	-	35	609	406	2235	17	41
09	5 - 10	-	-	-	-	20	313	288	3399	47	155
10	10 - 20	-	-	-	-	13	802	242	5903	73	358
11	20 UND MEHR	-	-	-	-	20	1569	192	12107	72	939
12	INSGESAMT	-	-	-	-	102	3530	1304	24395	218	1528
116 ESSELINGEN											
13	UNTER 2	-	-	-	-	36	1007	177	1094	7	11
14	2 - 5	-	-	-	-	68	909	317	1061	24	51
15	5 - 10	-	-	-	-	37	3048	253	1968	34	106
16	10 - 20	-	-	-	-	22	1329	180	4094	49	277
17	20 UND MEHR	-	-	-	-	22	3319	136	8740	38	583
18	INSGESAMT	-	-	-	-	185	9612	1065	16957	152	1028
117 GÖEPPINGEN											
19	UNTER 2	-	-	-	-	26	233	62	298	5	16
20	2 - 5	-	-	-	-	36	498	142	732	10	27
21	5 - 10	-	-	-	-	32	1113	258	1880	31	135
22	10 - 20	-	-	-	-	59	6323	486	8177	145	773
23	20 UND MEHR	-	-	-	-	62	3463	341	17292	162	1695
24	INSGESAMT	-	-	-	-	215	11630	1229	28375	353	2646
118 LUDWIGSBURG											
25	UNTER 2	-	-	-	-	12	92	232	2010	11	91
26	2 - 5	-	-	-	-	19	88	306	1697	18	42
27	5 - 10	-	-	-	-	15	1380	315	3237	40	180
28	10 - 20	-	-	-	-	24	193	466	15302	117	1428
29	20 UND MEHR	-	-	-	-	33	2145	273	19914	75	1325
30	INSGESAMT	-	-	-	-	103	3898	1592	42660	265	3066
119 REMS-MURR-KREIS											
31	UNTER 2	-	-	-	-	26	248	181	581	7	19
32	2 - 5	-	-	-	-	49	691	477	1995	19	72
33	5 - 10	-	-	-	-	43	1005	561	3416	61	229
34	10 - 20	-	-	-	-	35	1199	530	10939	155	826
35	20 UND MEHR	-	-	-	-	18	243	166	11185	75	1212
36	INSGESAMT	-	-	-	-	171	3386	1915	28616	317	2358
121 HEILBRUNN											
37	UNTER 2	-	-	-	-	-	-	7	302	-	-
38	2 - 5	-	-	-	-	-	-	6	14	-	-
39	5 - 10	-	-	-	-	-	-	17	281	4	45
40	10 - 20	-	-	-	-	2	3	50	1474	21	180
41	20 UND MEHR	-	-	-	-	-	-	27	1472	5	63
42	INSGESAMT	-	-	-	-	2	3	107	3543	30	288
125 HEILBRUNN LÄNDKREIS											
43	UNTER 2	-	-	-	-	28	237	344	2064	35	107
44	2 - 5	-	-	-	-	45	396	551	3410	52	171
45	5 - 10	-	-	-	-	28	761	714	10532	176	919
46	10 - 20	-	-	-	-	38	770	791	29979	292	3252
47	20 UND MEHR	-	-	-	-	41	4272	556	35132	216	3907
48	INSGESAMT	-	-	-	-	180	6436	2956	65117	771	8356

3) Mit 50 kg und mehr Lebendgewicht. - 4) Unter 20 kg Lebendgewicht. - 5) Mit 20 kg und mehr Lebendgewicht. - 6) Einschließlich zur Aufzucht bestimmter Kühen und Junghennen.-

mit Viehhaltung 1979

Kreise

ne				Geflügel								Lfd. Nr.
Ferkel ⁴⁾		übrige Schweine ⁵⁾		Legehennen				Masthähnchen und -hühnchen ⁷⁾		Gänse, Enten, Truthühner ⁸⁾		
				insgesamt ⁶⁾		1/2 Jahr und älter						
Betriebe	Tiere	Betriebe	Tiere	Betriebe	Tiere	Betriebe	Tiere	Betriebe	Tiere	Betriebe	Tiere	
34	35	36	37	38	39	40	41	42	43	44	45	
1	1	4	9	16	237	14	197	-	-	1	25 01	
-	-	3	7	11	145	11	145	-	-	3	144 02	
3	57	7	77	22	500	21	480	1	1	1	3 03	
2	30	15	535	37	802	36	755	1	8	2	57 04	
4	440	8	804	9	297	9	297	1	1	1	5 05	
10	528	37	1432	95	1981	91	1874	3	10	8	234 06	
10	50	169	666	386	9290	377	8354	87	265	10	85 07	
29	223	397	1966	552	10134	534	9161	140	410	15	125 08	
48	569	276	2675	344	10378	329	9730	64	457	12	88 09	
59	1027	233	4518	262	26242	248	23250	39	335	14	148 10	
63	2452	185	8716	186	24685	178	21341	24	157	11	478 11	
209	4326	1260	18541	1730	80729	1666	71636	374	1668	65	924 12	
12	43	168	1040	505	14167	477	11391	69	426	8	358 13	
38	181	286	829	595	27618	558	25947	84	631	17	79 14	
27	293	243	1564	326	19224	288	15665	54	496	13	247 15	
50	651	172	2966	227	27834	200	26580	30	8710	8	77 16	
40	1342	135	6315	126	52497	119	36570	14	10874	7	119 17	
167	2715	1004	13214	1779	141340	1642	116153	251	24337	53	860 18	
9	61	59	221	110	40677	106	34390	21	848	11	318 19	
24	174	130	531	185	9077	176	8510	39	401	16	457 20	
37	342	245	1403	304	94896	284	74081	71	13656	15	356 21	
116	1916	466	5488	519	56549	489	52462	111	7248	35	325 22	
136	4014	332	11583	346	48398	332	43701	61	25247	48	601 23	
322	6507	1232	19226	1464	249547	1387	213144	303	47800	125	2057 24	
18	203	219	1716	503	12626	491	11991	111	1744	18	464 25	
32	182	290	1473	378	15497	363	11775	68	497	16	207 26	
43	539	305	2518	356	12789	340	12241	72	4614	17	210 27	
102	3135	456	11259	516	50972	494	39272	85	1487	27	1158 28	
93	3912	266	14677	315	93587	304	70671	67	3121	19	661 29	
288	7971	1536	31623	2066	185471	1992	145950	403	11463	97	2700 30	
15	105	172	457	512	10419	495	9260	76	659	26	158 31	
41	261	455	1662	737	18145	718	17105	153	650	36	322 32	
70	703	535	2984	654	27765	643	23212	164	1937	52	352 33	
146	2242	504	7871	558	37592	550	35110	136	2835	43	301 34	
73	3050	159	6923	171	43416	171	27070	43	1553	9	4872 35	
345	6361	1825	19897	2652	137337	2577	111757	572	7634	166	6005 36	
1	20	6	282	8	9681	7	4669	-	-	-	- 37	
2	7	4	7	13	152	13	152	1	3	-	- 38	
4	86	16	150	17	321	17	318	3	3	-	- 39	
16	378	47	916	56	5997	56	4482	4	26	7	46 40	
3	130	27	1279	35	3044	35	2904	5	9	2	19 41	
26	621	100	2634	129	19195	128	12525	13	41	9	65 42	
35	334	331	1623	636	17665	610	17091	145	385	49	465 43	
72	612	532	2627	623	9838	601	8955	136	299	44	1378 44	
176	2775	684	6838	684	37221	663	31019	129	1197	38	2400 45	
267	7572	755	19155	748	77573	718	52383	128	1871	33	292 46	
202	8956	538	26269	534	143778	500	137911	103	24348	32	336 47	
752	20249	2840	56512	3227	286095	3092	247359	641	29100	196	4871 48	

7) Einschließlich der hierfür bestimmten Küken und einschließlich sonstiger Hähne. - 8) Einschließlich deren Küken.

Lfd. Nr.	Landwirtschaftlich genutzte Fläche von ... bis unter ... ha	Betriebe mit Viehhaltung insgesamt	Pferde					Rind					
			insgesamt			Pferde 3 Jahre und älter (ohne Ponys und Kleinpferde)		insgesamt ¹⁾		Kälber unter 6 Monate alt		6 Monate bis unter 1 Jahr alt	
			Betriebe		Tiere	Betriebe	Tiere	Betriebe	Tiere	Betriebe	Tiere	Betriebe	Tiere
			1	2	3	4	5	6	7	8	9	10	11
126 HOHENLOHEKREIS													
01	UNTER 2	273	16	34	6	9	51	196	12	19	18	47	
02	2 - 5	448	24	44	12	18	183	971	83	147	45	148	
03	5 - 10	916	37	72	23	32	701	7427	515	1337	490	1175	
04	10 - 20	1059	56	107	32	52	910	19976	805	3444	805	3718	
05	20 UND MEHR	633	52	244	35	135	512	21808	469	3913	463	4340	
06	INSGESAMT	3329	185	501	108	246	2357	50378	1884	8860	1871	9428	
127 SCHWABISCH HALL													
07	UNTER 2	444	31	118	15	58	143	577	35	45	44	78	
08	2 - 5	913	48	144	27	64	656	3614	318	476	322	510	
09	5 - 10	1513	43	132	26	77	1356	15034	475	2242	958	2422	
10	10 - 20	1766	90	237	55	131	1619	37646	1457	6358	1433	6819	
11	20 UND MEHR	1472	113	239	64	118	1326	60921	1262	10990	1256	12024	
12	INSGESAMT	6108	325	870	187	448	5100	117792	4047	19711	4013	21853	
128 MAIN-TAUBER-KREIS													
13	UNTER 2	533	19	41	13	23	34	132	13	17	12	17	
14	2 - 5	897	26	45	15	22	213	803	63	84	66	137	
15	5 - 10	1098	52	107	27	41	608	4702	379	804	389	787	
16	10 - 20	1362	36	92	18	47	1153	20392	959	3756	993	4114	
17	20 UND MEHR	1170	72	185	41	92	1035	38490	951	7273	961	8865	
18	INSGESAMT	5060	205	470	114	225	3043	64519	2375	11934	2441	13920	
135 HEIDENHEIM													
19	UNTER 2	134	9	19	5	9	31	217	16	65	16	48	
20	2 - 5	141	16	57	13	24	62	341	25	98	31	66	
21	5 - 10	303	14	51	13	27	235	2543	182	428	160	437	
22	10 - 20	506	30	106	19	55	457	10683	412	1826	417	2070	
23	20 UND MEHR	490	57	211	40	134	459	22251	441	3525	436	4239	
24	INSGESAMT	1574	131	444	90	249	1244	36035	1076	6342	1060	6860	
136 OSTALBKREIS													
25	UNTER 2	389	27	75	14	40	114	430	28	48	40	93	
26	2 - 5	841	33	97	23	53	592	3517	271	437	304	552	
27	5 - 10	1576	67	193	32	75	1453	18055	1090	2919	1077	2995	
28	10 - 20	1871	121	340	82	187	1817	48514	1652	8197	1670	9238	
29	20 UND MEHR	1027	131	399	81	202	995	53737	957	9380	954	10739	
30	INSGESAMT	5704	379	1104	232	557	4971	124253	3999	20981	4045	23617	
211 BADEN-BADEN													
31	UNTER 2	62	5	5	1	1	14	30	-	-	3	5	
32	2 - 5	49	7	23	6	15	24	81	1	1	11	20	
33	5 - 10	17	2	8	2	6	10	111	5	7	6	16	
34	10 - 20	6	2	11	2	8	2	20	2	3	2	6	
35	20 UND MEHR	4	1	2	1	2	2	59	1	5	2	8	
36	INSGESAMT	138	17	49	12	32	52	301	9	16	24	59	
212 KARLSRUHE													
37	UNTER 2	66	11	32	6	17	17	47	3	6	7	13	
38	2 - 5	43	7	18	4	7	23	99	7	12	14	27	
39	5 - 10	19	5	29	3	16	13	129	8	19	7	25	
40	10 - 20	17	4	11	4	6	9	131	4	17	6	21	
41	20 UND MEHR	29	10	226	5	31	16	794	14	140	13	174	
42	INSGESAMT	174	37	316	22	77	78	1200	36	194	47	260	
215 KARLSRUHE													
43	UNTER 2	1165	116	214	79	108	157	495	23	34	53	79	
44	2 - 5	869	126	301	88	158	348	1343	115	177	158	297	
45	5 - 10	414	56	180	45	116	220	1397	104	183	132	300	
46	10 - 20	261	45	102	33	61	179	2316	127	350	142	513	
47	20 UND MEHR	429	80	327	53	223	309	11919	251	2059	269	2521	
48	INSGESAMT	3138	423	1124	298	666	1213	17470	620	2803	754	3710	

1) Einschließlich in Pension aufgenommene, ohne eigene in Pension weggegebene Rinder. - 2) Mast- und Schlachtkühe, Mastochsen und -bullen, Zuchtbullen, Zugochsen und -stiere. -

mit Viehhaltung 1979

Kreise

vieh												Lfd. Nr.
Jungvieh				2 Jahre alte und ältere Tiere								
1 Jahr bis unter 2 Jahre alt				Färsen, Kalbinnen, Sterken		Kühe zur Milchgewinnung ohne Ammen- und Mutterkühe		Ammen- und Mutterkühe		übrige Rinder ²⁾		
männlich		weiblich										
Betriebe	Tiere	Betriebe	Tiere	Betriebe	Tiere	Betriebe	Tiere	Betriebe	Tiere	Betriebe	Tiere	
12	13	14	15	16	17	18	19	20	21	22	23	
15	22	13	26	5	10	31	58	-	-	9	14	01
54	103	84	132	26	29	135	361	-	-	25	51	02
336	722	427	774	200	285	641	2951	1	5	118	178	03
620	2274	664	2024	425	884	845	7114	5	43	246	475	04
382	2624	420	2438	307	958	463	7013	5	71	192	451	05
1407	5745	1628	5344	963	2166	2115	17497	11	119	590	1169	06
25	49	52	128	24	43	102	210	1	5	11	19	07
110	203	294	459	133	171	566	1688	-	-	58	107	08
525	1167	863	1659	455	682	1258	6475	7	47	200	340	09
1066	3749	1252	4097	869	1859	1542	13819	12	92	464	853	10
1052	7549	1139	6867	356	3027	1251	19463	10	176	511	1225	11
2778	12717	3600	13210	2347	5782	4719	41655	30	320	1244	2544	12
12	25	16	25	3	3	24	40	-	-	5	5	13
42	64	63	87	40	42	175	375	-	-	10	14	14
256	456	270	436	132	169	541	1917	3	23	62	110	15
820	2657	735	1782	497	913	1058	6715	5	27	232	428	16
836	6077	757	3339	551	1667	905	10515	9	82	270	672	17
1966	9279	1841	5669	1223	2794	2703	19562	17	132	579	1229	18
7	14	14	29	7	11	16	41	-	-	6	9	19
19	34	31	45	8	13	32	82	-	-	3	3	20
97	232	150	310	66	99	202	1011	-	-	10	26	21
302	1204	348	1158	210	454	417	3851	1	11	40	109	22
354	2418	396	2520	298	1156	430	7637	4	96	89	260	23
779	3902	939	4062	589	1733	1097	12622	5	107	148	407	24
26	48	43	68	17	29	73	130	-	-	7	15	25
117	246	265	450	101	129	498	1617	1	5	51	81	26
593	1509	916	2051	516	804	1313	7341	8	63	193	373	27
1344	5737	1412	5155	925	2044	1711	16784	29	332	472	1027	28
789	6671	826	5734	643	2671	927	17076	11	287	375	1179	29
2869	14211	3462	13450	2202	5676	4522	42948	49	687	1098	2675	30
4	6	2	2	-	-	12	15	-	-	1	2	31
2	4	4	14	-	-	20	41	-	-	1	1	32
5	7	7	15	2	5	9	30	1	•	1	1	33
1	1	1	2	-	-	2	7	-	-	1	1	34
1	5	1	10	1	1	2	25	-	-	1	5	35
13	23	20	43	3	6	45	118	1	•	5	10	36
4	8	6	6	1	1	9	12	-	-	1	1	37
7	18	7	11	4	5	13	26	-	-	-	-	38
8	20	5	13	2	3	10	48	-	-	1	1	39
6	27	6	20	2	2	7	34	-	-	2	10	40
8	36	11	97	8	24	13	273	1	•	3	8	41
33	109	35	147	17	35	52	343	1	•	7	20	42
47	188	32	39	10	11	79	112	-	-	21	32	43
129	254	89	124	20	24	216	413	-	-	29	54	44
100	217	92	137	21	30	159	446	2	12	37	72	45
113	335	98	225	40	66	145	764	-	-	30	61	46
229	1746	205	1195	125	521	245	3609	8	71	73	197	47
618	2740	516	1720	216	654	844	5344	10	83	190	416	48

Lfd. Nr.	Landwirtschaftlich genutzte Fläche von ... bis unter ... ha	Pensionsrinder				Schafe jeden Alters		Schwei			
		aufgenommene Rinder		eigene weggegebene Rinder				insgesamt		Zuchtsauen und zur Zucht bestimmte Jungsaunen ³⁾	
		Betriebe	Tiere	Betriebe	Tiere	Betriebe	Tiere	Betriebe	Tiere		
		24	25	26	27	28	29	30	31	32	33
126 HOHENLOHEKREIS											
01	UNTER 2	-	-	-	-	33	224	161	1388	20	118
02	2 - 5	-	-	-	-	40	419	314	2881	69	373
03	5 - 10	-	-	-	-	58	492	799	15369	315	2472
04	10 - 20	-	-	-	-	39	245	942	56728	661	11175
05	20 UND MEHR	-	-	-	-	32	1174	532	72747	400	12788
06	INSGESAMT	-	-	-	-	202	2554	2748	149113	1465	26926
127 SCHWÄEBISCH HALL											
07	UNTER 2	-	-	-	-	77	689	257	1839	69	265
08	2 - 5	-	-	-	-	102	712	711	5315	163	754
09	5 - 10	-	-	-	-	81	472	1385	23334	727	4354
10	10 - 20	-	-	-	-	110	1433	1662	83183	1312	18095
11	20 UND MEHR	-	-	-	-	83	1807	1345	166647	1167	34852
12	INSGESAMT	-	-	-	-	453	5113	5360	280318	3438	58320
128 MAIN-TAUBER-KREIS											
13	UNTER 2	-	-	-	-	34	235	382	1968	55	149
14	2 - 5	-	-	-	-	21	452	609	5583	155	434
15	5 - 10	-	-	-	-	33	1132	1023	13615	416	1539
16	10 - 20	-	-	-	-	27	522	1254	99233	770	6892
17	20 UND MEHR	-	-	-	-	50	2410	1000	70461	699	12283
18	INSGESAMT	-	-	-	-	165	4751	4468	130860	2095	21297
135 HEIDENHEIM											
19	UNTER 2	-	-	-	-	20	219	84	514	9	13
20	2 - 5	-	-	-	-	17	218	112	1071	19	61
21	5 - 10	-	-	-	-	34	641	270	4347	101	325
22	10 - 20	-	-	-	-	38	1127	461	16258	222	1579
23	20 UND MEHR	-	-	-	-	51	4045	419	24906	238	3206
24	INSGESAMT	-	-	-	-	160	6250	1346	47176	589	5184
136 OSTALBKREIS											
25	UNTER 2	-	-	-	-	67	804	201	1356	31	63
26	2 - 5	-	-	-	-	84	1083	610	3548	75	259
27	5 - 10	-	-	-	-	99	532	1309	13311	384	1337
28	10 - 20	-	-	-	-	89	755	1569	32509	698	4043
29	20 UND MEHR	-	-	-	-	57	2455	841	45153	450	5509
30	INSGESAMT	-	-	-	-	396	5629	4530	94277	1636	11211
211 BADEN-BADEN											
31	UNTER 2	-	-	-	-	5	18	28	62	5	6
32	2 - 5	-	-	-	-	7	618	18	41	-	-
33	5 - 10	-	-	-	-	1	5	11	42	-	-
34	10 - 20	-	-	-	-	-	-	3	108	1	-
35	20 UND MEHR	-	-	-	-	1	12	2	59	1	-
36	INSGESAMT	-	-	-	-	14	653	62	312	7	41
212 KARLSRUHE											
37	UNTER 2	-	-	-	-	1	8	34	190	2	31
38	2 - 5	-	-	-	-	-	-	29	342	1	26
39	5 - 10	-	-	-	-	3	84	12	36	-	-
40	10 - 20	-	-	-	-	2	10	15	241	2	25
41	20 UND MEHR	-	-	-	-	-	-	20	1304	6	134
42	INSGESAMT	-	-	-	-	6	102	110	2115	11	216
215 KARLSRUHE											
43	UNTER 2	-	-	-	-	21	258	718	1760	25	48
44	2 - 5	-	-	-	-	30	263	647	2442	49	89
45	5 - 10	-	-	-	-	16	1154	334	2578	56	230
46	10 - 20	-	-	-	-	11	96	219	3033	53	227
47	20 UND MEHR	-	-	-	-	25	794	297	19230	89	1858
48	INSGESAMT	-	-	-	-	103	2565	2215	29043	272	2452

3) Mit 50 kg und mehr Lebendgewicht. - 4) Unter 20 kg Lebendgewicht. - 5) Mit 20 kg und mehr Lebendgewicht. - 6) Einschließlich zur Aufzucht bestimmter Kühen und Junghennen.-

mit Viehhaltung 1979

Kreise

ne				Geflügel								Lfd. Nr.
Ferkel ⁴⁾		übrige Schweine ⁵⁾		Legehennen				Masthähnchen und -hühnchen ⁷⁾		Gänse, Enten, Truthühner ⁸⁾		
				insgesamt ⁶⁾		1/2 Jahr und älter						
Betriebe	Tiere	Betriebe	Tiere	Betriebe	Tiere	Betriebe	Tiere	Betriebe	Tiere	Betriebe	Tiere	
34	35	36	37	38	39	40	41	42	43	44	45	
17	283	155	987	204	6974	202	6288	57	1167	23	215	01
59	1067	305	1441	326	15736	311	8284	91	535	24	270	02
271	6728	768	6169	712	17972	691	16469	211	887	56	4163	03
592	29492	904	16061	765	18714	754	18154	184	10203	59	8466	04
382	31531	517	28428	377	113491	368	73580	60	388	25	8326	05
1321	69101	2649	53086	2384	172887	2326	122775	603	13180	187	21440	06
53	786	247	788	351	29277	329	25736	130	1391	33	13095	07
139	2099	684	2462	719	30766	687	23908	323	789	61	705	08
574	11161	1318	7819	1256	40403	1211	35962	561	2156	127	5738	09
1181	47971	1573	17117	1404	37853	1329	34481	610	2032	159	3865	10
1137	89604	1312	42191	1032	43768	992	37879	375	2777	127	96656	11
3084	151621	5134	70377	4762	182067	4548	157966	1999	9145	507	120059	12
56	550	369	1269	415	4680	402	4296	64	115	25	121	13
159	1313	779	3836	680	8983	650	8259	124	167	49	306	14
351	4746	996	7328	836	13056	798	11663	187	403	58	334	15
662	18511	1230	13830	1028	28695	992	25819	277	767	70	483	16
621	31524	978	26654	774	36586	750	35661	169	719	58	3843	17
1849	56646	4352	52917	3733	92000	3592	85698	821	2171	260	5087	18
11	51	80	450	105	2013	104	1938	35	299	14	135	19
19	152	106	858	109	3142	103	3004	29	111	20	203	20
92	1104	266	2918	240	5228	234	4970	45	79	36	328	21
208	4320	451	10359	395	17797	390	17534	75	129	54	550	22
225	7177	413	14603	348	38561	341	36429	45	20413	44	505	23
555	12804	1316	29188	1197	66741	1172	63875	229	21031	168	1721	24
28	188	196	1105	272	14013	262	11542	61	604	27	223	25
96	714	586	2575	644	21148	622	17327	173	317	57	378	26
346	3697	1259	8277	1203	21473	1168	19612	334	632	115	951	27
662	10802	1500	18064	1451	38534	1415	35032	347	25911	163	1084	28
419	13291	817	24353	696	71476	683	62136	109	22108	88	1362	29
1551	28692	4358	54374	4266	166644	4150	145649	1024	49572	450	3998	30
5	12	18	44	37	394	36	341	1	1	4	10	31
1	4	18	37	33	403	32	393	1	1	1	4	32
2	4	9	38	9	397	9	377	2	2	2	26	33
1	.	3	23	2	30	2	30	-	-	-	-	34
1	.	2	46	4	3090	4	3090	1	1	1	5	35
10	83	50	188	85	4314	83	4231	5	7	8	45	36
1	52	33	107	46	21619	44	15543	4	110	3	32	37
1	73	29	243	29	809	28	789	4	8	3	76	38
-	-	12	38	10	382	10	382	-	-	2	31	39
1	63	15	153	13	214	13	214	3	3	1	14	40
7	206	19	964	16	24794	16	19594	2	11	1	2	41
10	394	108	1505	114	47818	111	36522	13	132	10	155	42
49	186	686	1526	907	28779	869	10169	139	202	54	308	43
57	269	616	2084	661	19362	643	18757	97	157	39	376	44
53	545	314	1803	296	5015	283	4767	59	341	25	208	45
57	654	207	2152	186	23559	176	15940	32	44	22	213	46
90	4537	292	12835	250	100471	237	97113	46	121	38	538	47
306	6191	2115	20400	2300	177186	2208	146746	373	865	178	1643	48

7) Einschließlich der hierfür bestimmten Küken und einschließlich sonstiger Hähne. — 8) Einschließlich deren Küken.

11. Landwirtschaftliche Betriebe

Lfd. Nr.	Landwirtschaftlich genutzte Fläche von ... bis unter ... ha	Betriebe mit Viehhaltung insgesamt	Pferde					Rind						
			insgesamt		Pferde 3 Jahre und älter (ohne Ponys und Kleinpferde)		insgesamt ¹⁾		Kälber unter 6 Monate alt		6 Monate bis unter 1 Jahr alt			
			Betriebe		Tiere		Betriebe		Tiere		Betriebe		Tiere	
			1	2	3	4	5	6	7	8	9	10	11	
216 RASTATT														
01	UNTER 2	627	32	46	22	27	201	457	25	35	78	106		
02	2 - 5	700	52	101	48	73	475	1792	113	158	246	383		
03	5 - 10	277	29	54	25	36	238	1737	115	208	174	359		
04	10 - 20	94	10	30	8	19	75	1147	57	184	54	217		
05	20 UND MEHR	102	23	135	18	81	68	2954	55	436	61	597		
06	INSGESAMT	1800	146	366	121	236	1057	8087	369	1021	613	1662		
221 HEIDELBERG														
07	UNTER 2	8	5	11	5	11	-	-	-	-	-	-		
08	2 - 5	12	4	5	3	4	4	11	1	1	-	-		
09	5 - 10	10	3	4	3	3	4	41	3	5	3	5		
10	10 - 20	37	10	13	6	7	29	569	18	73	22	135		
11	20 UND MEHR	21	10	91	7	66	11	432	10	47	8	89		
12	INSGESAMT	88	32	124	24	91	46	1053	32	126	33	229		
222 MANNHEIM														
13	UNTER 2	14	1	4	1	2	-	-	-	-	-	-		
14	2 - 5	13	3	11	2	6	-	-	-	-	-	-		
15	5 - 10	13	2	25	-	-	5	23	-	-	2	3		
16	10 - 20	55	11	91	8	26	19	197	10	14	12	48		
17	20 UND MEHR	51	21	111	14	80	21	585	8	46	14	96		
18	INSGESAMT	146	38	242	25	114	45	805	18	60	28	147		
225 NECKAR-ODENWALD-KR.														
19	UNTER 2	359	22	48	12	17	34	91	7	9	10	12		
20	2 - 5	597	50	199	30	123	219	913	83	146	110	200		
21	5 - 10	693	35	80	25	46	509	4477	333	760	395	1027		
22	10 - 20	840	71	179	44	82	744	14514	649	2650	657	3128		
23	20 UND MEHR	807	93	219	53	76	752	34917	716	6541	723	7486		
24	INSGESAMT	3296	271	725	164	344	2258	54912	1788	10106	1895	11853		
226 RHEIN-NECKAR-KREIS														
25	UNTER 2	407	60	135	45	86	34	116	9	14	15	35		
26	2 - 5	454	89	191	70	124	142	565	44	65	65	137		
27	5 - 10	376	60	147	45	100	203	1724	125	279	134	369		
28	10 - 20	554	83	169	43	92	411	8019	325	1458	360	1733		
29	20 UND MEHR	652	119	342	69	203	521	24476	440	3765	454	5237		
30	INSGESAMT	2443	411	984	272	605	1311	34900	943	5561	1028	7511		
231 PFGRZHEIM														
31	UNTER 2	18	4	40	2	30	8	21	1	1	5	11		
32	2 - 5	13	4	34	2	20	7	24	4	4	2	2		
33	5 - 10	13	6	28	3	13	8	68	3	10	4	15		
34	10 - 20	10	2	10	2	7	8	159	6	25	5	35		
35	20 UND MEHR	16	3	25	1	22	14	996	12	129	11	165		
36	INSGESAMT	70	19	137	10	92	45	1268	26	169	27	228		
235 CALM														
37	UNTER 2	518	20	65	13	36	126	478	41	60	47	86		
38	2 - 5	1065	49	117	34	57	684	3726	299	447	385	669		
39	5 - 10	568	44	110	29	46	515	5625	360	798	380	986		
40	10 - 20	265	24	73	18	55	251	6086	228	905	225	1107		
41	20 UND MEHR	159	35	177	29	114	147	6812	139	1082	134	1094		
42	INSGESAMT	2575	172	542	123	308	1723	22727	1067	3292	1171	3942		
236 ENZKREIS														
43	UNTER 2	466	26	59	15	37	68	240	17	25	33	52		
44	2 - 5	526	47	132	28	70	248	1090	83	116	140	290		
45	5 - 10	247	31	110	23	48	179	1557	104	234	133	352		
46	10 - 20	237	28	98	22	36	206	3847	167	641	179	766		
47	20 UND MEHR	249	60	218	37	125	232	10690	204	1591	212	2175		
48	INSGESAMT	1725	192	617	125	316	933	17424	575	2607	697	3635		

1) Einschließlich in Pension aufgenommene, ohne eigene in Pension weggegebene Rinder. - 2) Mast- und Schlachtkühe, Mastochsen und -bullen, Zuchtbullen, Zugochsen und -stiere. -

mit Viehhaltung 1979

Kreise

vieh												Lfd. Nr.
Jungvieh				2 Jahre alte und ältere Tiere								
1 Jahr bis unter 2 Jahre alt				Färsen, Kalbinnen, Sterken	Kühe zur Milchgewinnung ohne Ammen- und Mutterkühe	Ammen- und Mutterkühe		übrige Rinder ²⁾				
männlich		weiblich				Betriebe	Tiere	Betriebe	Tiere	Betriebe	Tiere	
Betriebe	Tiere	Betriebe	Tiere	Betriebe	Tiere	Betriebe	Tiere	Betriebe	Tiere	Betriebe	Tiere	
12	13	14	15	16	17	18	19	20	21	22	23	
38	53	39	50	7	12	125	170	1	5	13	26	01
207	381	89	116	20	24	326	629	-	-	50	101	02
138	302	73	108	38	56	198	623	1	5	33	76	03
54	208	35	112	23	46	65	321	2	16	15	43	04
48	493	46	325	29	104	54	870	4	80	17	49	05
485	1437	282	711	117	242	768	2613	8	106	128	295	06
-	-	-	-	-	-	-	-	-	-	-	-	07
2	3	-	-	-	-	2	2	-	-	1	5	08
1	2	2	3	1	1	4	21	-	-	1	4	09
17	91	13	39	2	6	17	163	-	-	6	62	10
5	47	8	48	1	3	8	159	1	.	2	3	11
25	143	23	90	4	10	31	345	1	.	10	74	12
-	-	-	-	-	-	-	-	-	-	-	-	13
-	-	-	-	-	-	-	-	-	-	-	-	14
2	9	1	1	-	-	1	5	-	-	1	5	15
7	35	4	7	1	2	12	67	-	-	10	24	16
13	156	6	17	2	10	10	113	-	-	6	147	17
22	200	11	25	3	12	23	185	-	-	17	176	18
8	14	9	9	3	6	20	28	-	-	5	13	19
61	111	65	91	19	20	153	297	-	-	28	48	20
250	610	229	406	103	140	429	1443	-	-	63	91	21
536	1851	490	1374	284	590	673	4557	8	78	157	286	22
616	4190	622	3769	404	1427	701	10760	10	154	222	590	23
1471	6776	1415	5649	813	2193	1976	17085	16	232	475	1028	24
4	7	11	15	3	6	21	37	-	-	2	2	25
44	83	41	67	13	21	88	174	-	-	10	18	26
102	263	90	172	29	44	156	531	3	16	23	50	27
285	1217	246	736	98	220	339	2399	7	66	59	190	28
415	4438	334	2152	217	939	405	7157	10	241	141	547	29
850	6008	722	3142	360	1230	1009	10298	20	323	235	807	30
-	-	1	1	-	-	6	8	-	-	-	-	31
-	-	2	5	-	-	6	13	-	-	-	-	32
4	4	5	10	1	1	5	20	-	-	1	8	33
1	7	5	26	2	4	6	58	-	-	1	4	34
8	126	12	102	6	80	9	304	3	54	6	36	35
13	137	25	144	9	85	32	403	3	54	8	48	36
26	42	55	93	8	9	80	169	-	-	9	19	37
200	354	318	521	96	113	541	1546	-	-	47	76	38
276	700	320	664	141	183	462	2166	-	-	69	128	39
170	602	199	716	132	276	241	2251	4	51	64	178	40
94	433	133	944	101	368	137	2689	3	67	48	135	41
766	2131	1025	2938	478	949	1461	8821	7	118	237	536	42
15	24	25	43	4	7	42	86	-	-	3	3	43
78	154	101	165	19	24	154	314	-	-	12	27	44
91	248	88	169	24	32	135	486	-	-	21	36	45
137	468	143	412	81	169	178	1270	1	18	50	103	46
172	1369	189	1414	117	434	207	3434	6	80	76	193	47
493	2263	546	2203	245	666	716	5590	7	98	162	362	48

11. Landwirtschaftliche Betriebe

Lfd. Nr.	Landwirtschaftlich genutzte Fläche von ... bis unter ... ha	Pensionsrinder				Schafe jeden Alters		Schwei			
		aufgenommene Rinder		eigene weggegebene Rinder				insgesamt		Zuchtsauen und zur Zucht bestimmte Jungsauen ³⁾	
		Betriebe	Tiere	Betriebe	Tiere	Betriebe	Tiere	Betriebe	Tiere		
		24	25	26	27	28	29	30	31	32	33
216 RASTATT											
01	UNTER 2	-	-	-	-	23	796	340	730	4	5
02	2 - 5	-	-	-	-	17	171	506	1514	15	30
03	5 - 10	-	-	-	-	9	54	228	1407	26	83
04	10 - 20	-	-	-	-	2	60	75	1648	16	162
05	20 UND MEHR	-	-	-	-	8	54	74	5732	20	390
06	INSGESAMT	-	-	-	-	59	1135	1223	11031	81	670
221 HEIDELBERG											
07	UNTER 2	-	-	-	-	-	-	2	6	-	-
08	2 - 5	-	-	-	-	-	-	8	76	-	-
09	5 - 10	-	-	-	-	-	-	8	286	2	17
10	10 - 20	-	-	-	-	-	-	25	809	5	46
11	20 UND MEHR	-	-	-	-	2	9	17	868	6	103
12	INSGESAMT	-	-	-	-	2	9	60	2045	13	166
222 MANNHEIM											
13	UNTER 2	-	-	-	-	-	-	7	1275	2	3
14	2 - 5	-	-	-	-	-	-	9	57	3	5
15	5 - 10	-	-	-	-	1	-	10	113	3	4
16	10 - 20	-	-	-	-	1	-	50	915	27	103
17	20 UND MEHR	-	-	-	-	-	-	41	3055	18	173
18	INSGESAMT	-	-	-	-	2	28	117	5415	53	288
225 NECKAR-ODENWALD-KR.											
19	UNTER 2	-	-	-	-	23	141	293	1145	25	36
20	2 - 5	-	-	-	-	28	273	515	3754	125	343
21	5 - 10	-	-	-	-	28	364	630	6736	234	658
22	10 - 20	-	-	-	-	36	1150	757	14210	386	1671
23	20 UND MEHR	-	-	-	-	27	1249	631	29001	352	3472
24	INSGESAMT	-	-	-	-	142	3177	2826	54846	1122	6160
226 RHEIN-NECKAR-KREIS											
25	UNTER 2	-	-	-	-	13	109	277	1507	20	50
26	2 - 5	-	-	-	-	23	264	338	2265	55	123
27	5 - 10	-	-	-	-	11	697	310	4052	87	294
28	10 - 20	-	-	-	-	17	1197	467	10431	170	1007
29	20 UND MEHR	-	-	-	-	23	1174	448	34459	192	3490
30	INSGESAMT	-	-	-	-	87	3441	1640	52716	524	4964
231 PFORZHEIM											
31	UNTER 2	-	-	-	-	1	-	1	1	-	-
32	2 - 5	-	-	-	-	1	-	3	13	-	-
33	5 - 10	-	-	-	-	3	222	3	52	-	-
34	10 - 20	-	-	-	-	2	321	7	229	2	8
35	20 UND MEHR	-	-	-	-	1	-	11	698	4	98
36	INSGESAMT	-	-	-	-	8	1264	25	1193	6	106
235 CALW											
37	UNTER 2	-	-	-	-	18	232	217	1109	4	60
38	2 - 5	-	-	-	-	46	903	674	2104	6	22
39	5 - 10	-	-	-	-	24	259	430	3260	29	140
40	10 - 20	-	-	-	-	7	445	214	2988	41	247
41	20 UND MEHR	-	-	-	-	18	2698	104	4254	31	381
42	INSGESAMT	-	-	-	-	113	4537	1639	13715	111	850
236 ENZKREIS											
43	UNTER 2	-	-	-	-	15	108	164	771	2	3
44	2 - 5	-	-	-	-	25	213	288	857	7	36
45	5 - 10	-	-	-	-	13	284	170	996	16	45
46	10 - 20	-	-	-	-	22	479	189	2708	32	149
47	20 UND MEHR	-	-	-	-	19	197	167	6027	49	546
48	INSGESAMT	-	-	-	-	94	1281	998	11359	106	779

3) Mit 50 kg und mehr Lebendgewicht. - 4) Unter 20 kg Lebendgewicht. - 5) Mit 20 kg und mehr Lebendgewicht. - 6) Einschließlich zur Aufzucht bestimmter Kühen und Junghennen. -

Schweine				Geflügel								Lfd. Nr.
Ferkel ⁴⁾		übrige Schweine ⁵⁾		Legehennen				Masthähnchen und -hühnchen ⁷⁾		Gänse, Enten, Truthühner ⁸⁾		
				insgesamt ⁶⁾		1/2 Jahr und älter						
Betriebe	Tiere	Betriebe	Tiere	Betriebe	Tiere	Betriebe	Tiere	Betriebe	Tiere	Betriebe	Tiere	
34	35	36	37	38	39	40	41	42	43	44	45	
18	41	326	684	460	7954	437	7471	105	420	20	211	01
48	169	473	1315	508	7976	482	6821	130	271	34	210	02
24	175	223	1145	202	4872	196	4188	61	633	16	238	03
20	523	69	963	58	5994	55	5921	14	934	2	56	04
23	698	72	4644	49	5016	48	4651	14	43	4	425	05
133	1606	1163	8755	1277	31812	1218	29052	324	2301	76	1140	06
1	2	1	4	2	25	1	10	-	-	-	-	07
2	12	7	64	6	100	6	100	-	-	1	20	08
1	30	8	239	7	3880	7	3880	-	-	1	50	09
5	72	24	691	23	6553	23	6553	2	21	2	12	10
6	225	17	540	16	2763	16	2763	-	-	4	23	11
15	341	57	1538	54	13321	53	13306	2	21	8	105	12
1	17	7	1255	10	35575	10	35575	3	3	1	4	13
2	9	8	43	9	2425	9	2424	-	-	-	-	14
3	31	10	78	8	1121	8	1121	1	1	2	112	15
18	269	48	543	34	3143	34	2143	7	9	1	34	16
16	505	41	2377	17	3006	17	3006	-	-	1	15	17
40	831	114	4296	78	45270	78	44269	11	13	5	133	18
48	196	277	913	196	2893	192	2672	22	36	12	130	19
162	1169	489	2242	310	63548	294	63278	46	84	19	147	20
229	2017	612	4061	423	10128	409	9450	61	99	25	144	21
328	4809	727	7730	511	42268	484	29641	60	141	22	136	22
310	9201	606	16328	420	58953	415	53767	45	1389	30	4203	23
1077	17392	2711	31274	1860	177790	1794	158808	234	1751	108	4760	24
35	203	257	1256	255	20561	232	17245	50	180	33	343	25
73	511	317	1631	285	10327	263	8833	43	76	27	210	26
88	496	298	2862	230	36692	214	31956	48	4847	16	104	27
159	3028	442	6396	376	38146	355	30198	46	779	36	404	28
191	8142	425	22627	342	153350	331	75877	36	121	45	15619	29
546	12780	1739	34972	1488	259076	1395	164109	223	6003	157	16680	30
1	1	-	-	11	2420	11	2420	2	2	-	-	31
-	-	3	15	7	137	7	137	4	6	-	-	32
-	-	3	52	9	14127	8	127	-	-	1	10	33
5	54	7	167	7	215	7	209	2	3	2	58	34
4	209	11	600	7	254	7	254	3	58	2	13	35
10	255	24	832	41	17153	40	3147	11	69	5	81	36
17	150	207	899	437	6831	424	6384	106	270	9	78	37
45	191	649	1891	912	17198	885	16252	268	722	33	198	38
66	617	401	2503	497	13077	472	12298	151	646	26	129	39
46	910	207	1931	232	13807	224	12764	69	637	8	30	40
30	988	101	2885	109	28074	104	19749	23	1717	9	133	41
204	2756	1565	10109	2187	78987	2109	67447	617	3994	85	568	42
8	35	177	733	397	12674	370	12066	110	242	16	97	43
14	76	275	745	437	14699	413	14112	129	921	16	184	44
19	150	161	801	193	3549	183	3337	65	376	10	85	45
30	449	182	2110	164	10752	153	9905	57	271	16	219	46
45	1363	158	4118	162	12184	152	11097	40	155	16	154	47
116	2073	953	8507	1353	53858	1271	50517	401	1965	74	739	48

7) Einschließlich der hierfür bestimmten Küken und einschließlich sonstiger Hähne. - 8) Einschließlich deren Küken.

Lfd. Nr.	Landwirtschaftlich genutzte Fläche von ... bis unter ... ha	Betriebe mit Viehhaltung insgesamt	Pferde					Rind				
			insgesamt		Pferde 3 Jahre und älter (ohne Ponys und Kleinpferde)		insgesamt ¹⁾		Kälber unter 6 Monate alt		6 Monate bis unter 1 Jahr alt	
			Betriebe	Tiere	Betriebe	Tiere	Betriebe	Tiere	Betriebe	Tiere	Betriebe	Tiere
			1	2	3	4	5	6	7	8	9	10
237 FREUDENSTADT												
01	UNTER 2	496	11	20	5	9	207	659	46	67	67	148
02	2 - 5	1015	33	111	13	29	722	3568	288	420	371	647
03	5 - 10	555	29	70	17	44	483	4714	332	651	365	924
04	10 - 20	349	27	45	15	18	327	6648	490	1015	293	1294
05	20 UND MEHR	225	42	149	23	83	210	9448	198	1527	202	1957
06	INSGESAMT	2640	142	395	73	183	1949	25037	1140	3680	1318	4970
311 FREIBURG IM BREISGAU												
07	UNTER 2	78	10	21	8	12	6	9	-	-	1	1
08	2 - 5	83	12	31	8	19	25	115	6	8	15	21
09	5 - 10	61	14	23	10	18	32	315	19	44	21	63
10	10 - 20	67	10	53	6	36	37	648	32	112	28	174
11	20 UND MEHR	24	7	33	4	19	13	650	7	104	9	115
12	INSGESAMT	313	53	161	36	104	113	1737	64	268	74	374
315 BREISGAU-HOCHSCHW.												
13	UNTER 2	675	26	61	18	40	106	280	26	36	27	36
14	2 - 5	1192	93	218	61	111	556	2303	182	240	200	324
15	5 - 10	1054	82	222	60	140	731	5939	386	717	439	945
16	10 - 20	886	104	174	80	114	728	13174	514	1534	591	2228
17	20 UND MEHR	704	150	384	112	226	607	23823	535	2909	553	3977
18	INSGESAMT	4511	455	1059	331	631	2728	45519	1643	5436	1810	7510
316 EMMENDINGEN												
19	UNTER 2	655	57	76	39	42	163	389	26	28	42	57
20	2 - 5	982	86	147	58	94	607	2635	244	350	302	510
21	5 - 10	592	54	102	43	71	474	4578	298	657	341	970
22	10 - 20	587	109	155	88	104	521	12171	444	1994	472	2516
23	20 UND MEHR	200	54	105	44	73	166	7219	140	1257	153	1515
24	INSGESAMT	3016	360	585	272	384	1931	26992	1158	4286	1310	5568
317 ORTENAUKEIS												
25	UNTER 2	1884	91	152	60	90	622	1258	77	90	150	200
26	2 - 5	2910	169	277	126	175	2001	7489	567	829	645	1243
27	5 - 10	1947	185	278	154	193	1651	15067	920	2125	1170	2762
28	10 - 20	1177	193	297	163	206	1069	20606	857	2557	922	3931
29	20 UND MEHR	438	71	126	42	63	343	15004	302	2597	311	3458
30	INSGESAMT	8356	709	1130	545	727	5686	59424	2723	8598	3598	11594
325 ROTTWEIL												
31	UNTER 2	433	15	28	9	10	152	400	39	47	48	68
32	2 - 5	998	26	67	18	36	757	3552	366	535	394	643
33	5 - 10	856	21	30	13	16	800	7620	595	1238	596	1369
34	10 - 20	545	30	115	18	64	523	9865	454	1638	452	1857
35	20 UND MEHR	400	51	177	31	107	377	16326	351	2672	362	3452
36	INSGESAMT	3232	143	417	89	233	2609	37763	1805	6130	1852	7389
326 SCHWARZWALD-BAAR-KR.												
37	UNTER 2	186	11	56	7	41	76	255	22	31	15	54
38	2 - 5	594	43	191	29	93	487	2011	156	209	192	275
39	5 - 10	695	30	78	17	40	649	5760	397	767	441	916
40	10 - 20	741	45	129	36	102	710	13488	593	1968	623	2259
41	20 UND MEHR	713	84	176	71	116	684	28034	629	4039	645	4780
42	INSGESAMT	2929	213	632	160	392	2606	49548	1797	7014	1916	8284
327 TUTTLINGEN												
43	UNTER 2	170	5	10	4	5	47	172	6	43	24	33
44	2 - 5	485	21	77	15	46	278	1209	111	148	152	239
45	5 - 10	522	22	44	17	35	433	3257	244	444	305	635
46	10 - 20	402	23	75	15	44	384	5649	299	811	318	1097
47	20 UND MEHR	338	37	77	18	32	321	15243	300	2437	302	2908
48	INSGESAMT	1917	108	283	69	162	1463	25530	960	3883	1101	4912

1) Einschließlich in Pension aufgenommene, ohne eigene in Pension weggegebene Rinder. - 2) Mast- und Schlachtkühe, Mastochsen und -bullen, Zuchtbullen, Zugochsen und -stiere. -

mit Viehhaltung 1979

Kreise

vieh												Lfd. Nr.
Jungvieh				2 Jahre alte und ältere Tiere								
1 Jahr bis unter 2 Jahre alt				Färsen, Kalbinnen, Sterken	Kühe zur Milchgewinnung ohne Ammen- und Mutterkühe		Ammen- und Mutterkühe		übrige Rinder ²⁾			
männlich		weiblich			Betriebe	Tiere	Betriebe	Tiere	Betriebe	Tiere	Betriebe	
Betriebe	Tiere	Betriebe	Tiere	Betriebe	Tiere	Betriebe	Tiere	Betriebe	Tiere	Betriebe	Tiere	
12	13	14	15	16	17	18	19	20	21	22	23	
50	99	70	135	9	14	111	188	-	-	8	8 01	
221	467	301	513	74	85	572	1359	-	-	39	77 02	
261	619	298	586	120	175	421	1617	1	5	60	137 03	
214	794	248	857	145	294	293	2259	2	25	60	110 04	
150	898	182	1148	134	521	193	3219	5	82	49	96 05	
896	2877	1099	3239	482	1089	1590	8642	8	112	216	428 06	
1	1	-	-	-	-	6	7	-	-	-	- 07	
9	16	6	12	1	2	19	50	-	-	3	6 08	
14	40	12	19	4	4	26	109	-	-	3	36 09	
24	124	15	35	3	5	31	177	-	-	7	21 10	
5	22	8	108	4	44	10	187	2	66	3	4 11	
53	203	41	174	12	55	92	530	2	66	16	67 12	
14	20	16	20	10	11	92	151	-	-	4	6 13	
95	177	173	232	67	78	479	1209	-	-	30	43 14	
236	521	352	558	176	261	665	2733	3	25	81	139 15	
326	1151	517	1482	330	766	663	5618	8	88	142	307 16	
257	1700	499	3031	395	1664	568	9983	8	158	175	401 17	
928	3569	1557	5363	978	2780	2467	19694	19	271	432	896 18	
33	67	31	39	7	9	125	183	-	-	5	6 19	
194	351	135	173	43	52	482	1105	-	-	64	94 20	
255	763	200	371	51	81	400	1564	1	5	93	167 21	
354	1861	330	1092	158	344	466	3895	1	6	194	463 22	
104	1011	115	748	80	333	143	2189	1	18	62	148 23	
940	4053	811	2423	339	819	1616	8936	3	29	418	878 24	
117	174	77	83	23	24	452	656	-	-	20	31 25	
494	800	419	533	120	141	1673	3803	-	-	106	140 26	
761	1659	725	1234	287	416	1480	6353	5	37	173	281 27	
700	2458	688	1815	365	752	1001	8047	13	143	251	503 28	
258	2240	225	1323	136	520	295	4613	6	67	68	186 29	
2330	7531	2134	4988	931	1853	4901	23472	24	247	618	1141 30	
25	41	36	59	7	9	112	163	-	-	8	13 31	
215	351	276	400	90	106	623	1448	-	-	39	69 32	
391	834	456	782	201	267	746	2981	1	5	77	144 33	
356	1195	395	1066	226	452	484	3413	5	46	87	198 34	
274	1983	304	1850	234	826	350	5239	3	81	75	221 35	
1261	4404	1467	4157	758	1662	2315	13244	9	132	286	645 36	
11	39	9	20	5	6	64	104	-	-	1	1 37	
58	89	164	214	83	98	433	1097	-	-	17	29 38	
179	334	364	632	212	293	609	2696	1	6	60	116 39	
347	1036	560	1595	399	805	680	5568	3	26	117	231 40	
392	2085	603	3663	518	1827	651	11007	10	159	209	474 41	
987	3583	1700	6124	1217	3029	2437	20472	14	191	404	851 42	
9	21	15	24	1	1	31	48	-	-	1	2 43	
86	159	105	155	39	47	210	425	-	-	17	36 44	
170	374	246	443	104	135	365	1186	-	-	25	40 45	
240	676	257	616	146	245	344	2082	1	8	45	114 46	
237	1520	275	1936	209	826	298	5241	7	97	76	278 47	
742	2750	898	3174	499	1254	1248	8982	8	105	164	470 48	

Lfd. Nr.	Landwirtschaftlich genutzte Fläche von ... bis unter ... ha	Pensionsrinder				Schafe jeden Alters		Schwei			
		aufgenommene Rinder		eigene weggegebene Rinder				insgesamt		Zuchtsauen und zur Zucht bestimmte Jungsauen ³⁾	
		Betriebe	Tiere	Betriebe	Tiere	Betriebe	Tiere	Betriebe	Tiere		
		24	25	26	27	28	29	30	31	32	33
237 FREUDENSTADT											
01	UNTER 2	-	-	-	-	26	120	246	707	6	7
02	2 - 5	-	-	-	-	37	292	716	2460	24	56
03	5 - 10	-	-	-	-	25	540	454	3962	44	271
04	10 - 20	-	-	-	-	13	264	296	4661	80	325
05	20 UND MEHR	-	-	-	-	15	2670	182	8551	68	894
06	INSGESAMT	-	-	-	-	116	3886	1896	20341	222	1553
311 FREIBURG IM BREISGAU											
07	UNTER 2	-	-	-	-	2	10	43	158	4	10
08	2 - 5	-	-	-	-	7	46	69	337	4	8
09	5 - 10	-	-	-	-	3	71	55	1097	15	127
10	10 - 20	-	-	-	-	4	26	55	2936	24	142
11	20 UND MEHR	-	-	-	-	4	1718	18	1165	3	29
12	INSGESAMT	-	-	-	-	20	1871	240	5693	50	316
315 BREISGAU-HOCHSCHW.											
13	UNTER 2	-	-	-	-	28	197	401	1167	17	42
14	2 - 5	-	-	-	-	70	730	934	3290	78	195
15	5 - 10	-	-	-	-	55	513	898	7070	175	697
16	10 - 20	-	-	-	-	65	859	777	13273	286	1470
17	20 UND MEHR	-	-	-	-	58	3000	590	17253	252	2159
18	INSGESAMT	-	-	-	-	276	5299	3600	42053	808	4563
316 EMMENDINGEN											
19	UNTER 2	-	-	-	-	24	163	413	980	6	10
20	2 - 5	-	-	-	-	43	251	820	3279	96	181
21	5 - 10	-	-	-	-	19	170	505	4897	153	472
22	10 - 20	-	-	-	-	43	505	531	10524	269	1481
23	20 UND MEHR	-	-	-	-	15	552	164	10602	70	721
24	INSGESAMT	-	-	-	-	144	1641	2433	30242	594	2865
317 ORTENAUKREIS											
25	UNTER 2	-	-	-	-	59	288	1392	3574	35	52
26	2 - 5	-	-	-	-	116	805	2503	9174	251	501
27	5 - 10	-	-	-	-	68	608	1791	13649	572	1577
28	10 - 20	-	-	-	-	46	753	1066	15914	564	2308
29	20 UND MEHR	-	-	-	-	22	1506	347	26865	163	2304
30	INSGESAMT	-	-	-	-	311	3960	7094	69176	1585	6742
325 ROTTWEIL											
31	UNTER 2	-	-	-	-	28	317	286	1002	6	13
32	2 - 5	-	-	-	-	44	593	771	2737	25	41
33	5 - 10	-	-	-	-	31	566	746	5196	100	334
34	10 - 20	-	-	-	-	18	176	490	7385	148	747
35	20 UND MEHR	-	-	-	-	22	2530	347	21781	169	2394
36	INSGESAMT	-	-	-	-	143	4182	2640	38101	446	3529
326 SCHWARZWALD-BAAR-KR.											
37	UNTER 2	-	-	-	-	14	101	119	467	4	11
38	2 - 5	-	-	-	-	41	321	422	1291	9	16
39	5 - 10	-	-	-	-	18	161	574	3582	74	237
40	10 - 20	-	-	-	-	24	138	662	4233	189	992
41	20 UND MEHR	-	-	-	-	30	2483	597	22748	222	2412
42	INSGESAMT	-	-	-	-	127	3204	2374	37321	438	3668
327 TUTTLINGEN											
43	UNTER 2	-	-	-	-	9	64	113	323	5	25
44	2 - 5	-	-	-	-	9	67	364	1173	14	48
45	5 - 10	-	-	-	-	12	84	430	2561	29	122
46	10 - 20	-	-	-	-	20	344	347	3507	69	202
47	20 UND MEHR	-	-	-	-	19	4531	264	9587	103	1005
48	INSGESAMT	-	-	-	-	69	5090	1518	17151	220	1402

3) Mit 50 kg und mehr Lebendgewicht. - 4) Unter 20 kg Lebendgewicht. - 5) Mit 20 kg und mehr Lebendgewicht. - 6) Einschließlich zur Aufzucht bestimmter Kühen und Junghennen.

mit Viehhaltung 1979

Kreise

Schweine				Geflügel								Lfd. Nr.
Ferkel ⁴⁾		übrige Schweine ⁵⁾		Legehennen				Masthähnchen und -hühnchen ⁷⁾		Gänse, Enten, Truthühner ⁸⁾		
				insgesamt ⁶⁾		1/2 Jahr und älter						
Betriebe	Tiere	Betriebe	Tiere	Betriebe	Tiere	Betriebe	Tiere	Betriebe	Tiere	Betriebe	Tiere	
34	35	36	37	38	39	40	41	42	43	44	45	
13	49	239	651	320	4111	312	3820	62	110	10	65 01	
46	259	697	2145	675	10302	661	9399	179	601	23	131 02	
51	766	442	2925	404	10616	390	10138	88	321	12	54 03	
64	1078	290	3258	262	17047	251	11345	60	929	22	232 04	
69	2450	178	5207	137	27767	135	26232	30	1865	14	531 05	
243	4602	1846	14186	1798	69843	1749	60934	419	3826	81	1013 06	
11	43	39	105	58	608	55	557	6	7	4	25 07	
13	62	44	267	59	5156	57	4286	4	17	2	47 08	
22	370	49	600	37	4335	36	2824	3	12	3	29 09	
31	491	52	2303	43	1132	42	1087	5	11	5	63 10	
4	118	18	1018	12	2635	11	2605	-	-	1	18 11	
81	1084	222	4293	209	13866	201	11359	18	47	15	182 12	
48	184	376	941	464	9166	447	8802	66	154	14	58 13	
143	562	871	2533	725	16764	693	13025	118	245	24	201 14	
204	1792	835	4581	685	12242	655	11490	115	177	31	171 15	
255	3392	743	8411	619	35372	591	32935	142	531	24	165 16	
224	5138	574	9956	435	18056	406	16988	71	160	35	219 17	
874	11068	3399	26422	2928	91600	2792	83240	512	1267	128	814 18	
55	130	377	940	461	16412	431	7418	106	291	15	84 19	
130	643	778	2455	691	10566	641	8983	208	816	37	193 20	
156	1250	477	3175	441	12581	406	11402	125	596	26	175 21	
199	3777	518	5266	449	52936	432	25602	175	410	39	347 22	
66	2127	159	7754	130	29311	125	27096	43	6371	19	734 23	
606	7927	2309	19490	2172	121806	2035	80501	657	8484	136	1533 24	
148	447	1317	3075	1378	14893	1345	12120	264	472	58	329 25	
355	1429	2381	7244	2228	34365	2155	31614	486	684	85	454 26	
470	3501	1714	8571	1547	40141	1501	36052	457	1471	58	354 27	
409	4471	1039	8635	977	72686	935	66277	386	4128	62	494 28	
164	5690	341	18871	300	71273	279	47883	82	641	22	180 29	
1546	16038	6792	46396	6430	233358	6215	193946	1675	7396	285	1811 30	
23	134	274	855	322	5044	300	4423	44	67	11	73 31	
76	249	742	2447	763	11414	729	10308	182	243	37	233 32	
125	1148	720	3714	648	15898	626	14294	173	784	28	476 33	
134	2216	480	4422	418	20493	404	19730	91	185	24	282 34	
164	6208	340	13179	238	57020	232	38557	51	75	17	141 35	
522	9955	2556	24617	2389	109869	2291	87312	541	1354	117	1205 36	
20	93	109	363	110	2677	107	2364	25	27	7	83 37	
48	167	393	1108	359	5269	340	4630	79	494	15	102 38	
129	896	533	2449	420	16003	401	13507	91	116	16	111 39	
193	2534	638	5707	470	28341	432	15485	113	124	17	73 40	
230	6536	566	13800	394	31789	369	24514	85	1047	18	188 41	
620	10226	2239	23427	1753	84079	1649	60500	393	1908	73	557 42	
15	58	103	240	114	2428	108	2357	19	34	3	10 43	
41	155	345	970	274	15479	261	15301	42	64	8	54 44	
64	379	413	2060	309	4253	289	3908	57	92	8	69 45	
72	619	338	2686	261	6391	254	6062	47	67	9	57 46	
108	2671	259	5911	195	22780	188	20455	38	634	11	66 47	
300	3882	1458	11867	1153	51331	1100	48087	203	891	39	256 48	

7) Einschließlich der hierfür bestimmten Küken und einschließlich sonstiger Hähne. - 8) Einschließlich deren Küken.

Lfd. Nr.	Landwirtschaftlich genutzte Fläche von ... bis unter ... ha	Betriebe mit Viehhaltung insgesamt	Pferde					Rind				
			insgesamt		Pferde 3 Jahre und älter (ohne Ponys und Kleinpferde)		insgesamt ¹⁾		Kälber unter 6 Monate alt		6 Monate bis unter 1 Jahr alt	
			Betriebe	Tiere	Betriebe	Tiere	Betriebe	Tiere	Betriebe	Tiere	Betriebe	Tiere
			1	2	3	4	5	6	7	8	9	10
335 KONSTANZ												
01	UNTER 2	259	21	40	10	18	42	279	11	26	20	51
02	2 - 5	410	23	79	16	35	224	1070	74	112	114	201
03	5 - 10	554	23	116	15	93	452	4317	278	573	315	763
04	10 - 20	715	36	148	28	101	648	12730	533	2051	583	2471
05	20 UND MEHR	582	63	290	41	160	543	26004	508	4072	511	5097
06	INSGESAMT	2520	166	673	110	407	1909	44400	1404	6834	1543	8583
336 LOERRACH												
07	UNTER 2	279	15	28	8	17	73	231	17	19	23	43
08	2 - 5	704	36	92	20	36	527	2854	230	391	254	381
09	5 - 10	688	45	132	29	78	602	5758	390	743	419	924
10	10 - 20	557	43	164	26	110	503	9584	393	1323	409	1621
11	20 UND MEHR	270	40	213	16	117	246	10689	215	1541	219	1925
12	INSGESAMT	2498	181	629	99	358	1951	29116	1245	3977	1329	4895
337 WALDSHUT												
13	UNTER 2	228	28	69	14	26	115	368	34	46	45	64
14	2 - 5	786	33	90	20	46	682	3469	365	543	366	619
15	5 - 10	1077	48	127	21	50	1023	9817	746	1611	767	1816
16	10 - 20	909	53	133	20	62	873	16587	758	2744	766	3234
17	20 UND MEHR	575	68	267	36	117	562	25150	532	4314	530	4767
18	INSGESAMT	3575	230	686	111	301	3255	55391	2435	9313	2494	10500
415 REUTLINGEN												
19	UNTER 2	543	43	139	39	102	112	455	41	69	55	110
20	2 - 5	808	67	200	53	139	435	2065	184	275	250	437
21	5 - 10	751	41	150	30	98	605	5306	408	851	434	1021
22	10 - 20	832	55	193	42	113	772	14528	652	2594	676	2758
23	20 UND MEHR	665	94	840	75	415	633	28740	607	5358	612	5532
24	INSGESAMT	3599	300	1522	239	867	2557	51094	1922	9147	2027	9858
416 TUEBINGEN												
25	UNTER 2	528	20	42	15	20	60	201	20	26	31	54
26	2 - 5	802	34	75	24	41	283	1343	112	162	156	289
27	5 - 10	398	19	43	15	21	278	2213	161	337	177	410
28	10 - 20	241	20	56	16	31	214	3504	171	544	172	658
29	20 UND MEHR	220	45	197	34	138	181	7519	158	1233	165	1594
30	INSGESAMT	2189	138	413	104	251	1016	14780	622	2305	701	3005
417 ZOLLERNALBKREIS												
31	UNTER 2	508	33	81	23	51	49	186	16	20	28	40
32	2 - 5	985	39	99	31	71	372	1564	149	231	193	350
33	5 - 10	700	48	133	37	85	485	3521	266	564	349	759
34	10 - 20	410	38	155	26	81	340	4717	252	745	281	981
35	20 UND MEHR	350	56	285	45	160	288	13341	252	1973	261	2425
36	INSGESAMT	2953	214	753	162	448	1534	23329	955	3538	1112	4555
421 ULM												
37	UNTER 2	8	1	1	-	-	-	-	-	-	-	-
38	2 - 5	28	5	8	3	4	12	52	5	8	3	7
39	5 - 10	38	1	1	1	1	24	242	16	20	20	48
40	10 - 20	87	9	20	3	8	79	1834	64	286	70	310
41	20 UND MEHR	102	12	51	10	30	79	3875	69	637	75	811
42	INSGESAMT	263	28	81	17	43	194	6003	154	954	168	1176
425 ALB-DONAU-KREIS												
43	UNTER 2	338	16	41	11	19	50	235	18	38	19	41
44	2 - 5	560	29	127	22	64	211	1064	90	138	98	168
45	5 - 10	1106	41	130	29	61	800	8436	600	1377	529	1254
46	10 - 20	1678	85	257	58	182	1483	33987	1338	5518	1301	5975
47	20 UND MEHR	1413	148	520	102	282	1276	61573	1213	10974	1197	11812
48	INSGESAMT	5095	319	1075	222	608	3820	105295	3259	18445	3144	19250

1) Einschließlich in Pension aufgenommene, ohne eigene in Pension weggegebene Rinder. - 2) Mast- und Schlachtkühe, Mastochsen und -bullen, Zuchtbullen, Zugochsen und -stiere. -

mit Viehhaltung 1979

Kreise

vieh												Lfd. Nr.
Jungvieh				2 Jahre alte und ältere Tiere								
1 Jahr bis unter 2 Jahre alt				Färsen, Kalbinnen, Sterken	Kühe zur Milchgewinnung ohne Ammen- und Mutterkühe		Ammen- und Mutterkühe		übrige Rinder ²⁾			
männlich		weiblich			Betriebe	Tiere	Betriebe	Tiere	Betriebe	Tiere	Betriebe	
Betriebe	Tiere	Betriebe	Tiere	Betriebe	Tiere	Betriebe	Tiere	Betriebe	Tiere	Betriebe	Tiere	
12	13	14	15	16	17	18	19	20	21	22	23	
14	22	8	13	8	19	28	71	-	-	2	77	01
69	122	83	137	36	42	167	416	-	-	15	40	02
245	561	264	477	133	179	405	1698	-	-	44	66	03
426	1414	460	1377	308	523	592	4627	2	18	104	249	04
420	3252	453	2911	360	1296	505	8878	7	93	129	405	05
1174	5371	1268	4915	845	2059	1697	15690	9	111	294	837	06
19	47	23	32	8	8	54	79	-	-	3	3	07
190	298	262	350	119	150	459	1266	-	-	37	58	08
289	580	363	714	194	307	551	2367	3	16	63	102	09
294	1069	377	1165	248	517	477	3710	6	46	64	133	10
163	1160	202	1357	152	571	216	3839	8	132	66	164	11
955	3154	1227	3618	721	1553	1757	11261	17	194	233	460	12
19	27	40	70	12	15	87	141	-	-	3	5	13
211	363	251	362	105	119	601	1415	-	-	32	48	14
491	1156	573	1023	303	418	919	3611	-	-	104	182	15
556	1880	633	1781	389	710	808	5831	4	33	141	324	16
417	2903	489	3159	375	1382	524	8122	10	113	138	385	17
1694	6329	1986	6395	1184	2644	2939	19120	14	146	418	944	18
26	66	53	96	10	13	56	93	-	-	5	8	19
167	302	190	315	46	70	306	608	-	-	31	58	20
301	667	375	692	148	198	506	1774	1	5	59	98	21
551	1769	581	1687	376	687	717	4864	1	7	93	162	22
471	3504	524	3232	426	1464	588	9265	9	129	114	256	23
1516	6308	1723	6022	1006	2432	2173	16604	11	141	302	582	24
17	27	26	42	2	4	25	45	-	-	1	1	25
98	196	110	203	40	94	182	365	-	-	21	34	26
142	297	145	302	51	58	222	744	-	-	22	55	27
122	355	156	422	73	148	190	1311	2	17	23	44	28
119	969	142	870	93	343	152	2234	13	168	23	108	29
498	1844	579	1839	259	657	771	4699	15	185	90	242	30
16	30	13	22	8	8	32	59	-	-	4	7	31
122	195	140	229	31	41	259	484	-	-	21	29	32
260	487	248	423	84	108	387	1083	-	-	51	92	33
228	692	225	579	90	151	302	1474	1	7	43	88	34
188	1282	231	1792	165	794	252	4623	12	228	65	224	35
114	2686	857	3045	378	1102	1232	7728	13	235	184	440	36
-	-	-	-	-	-	-	-	-	-	-	-	37
3	3	9	14	5	7	7	13	-	-	-	-	38
11	16	11	17	10	13	22	111	-	-	1	9	39
45	187	61	183	40	84	69	734	-	-	19	50	40
56	545	67	380	47	138	71	1293	1	•	21	63	41
115	751	148	594	102	242	169	2151	1	•	41	122	42
10	19	17	40	8	19	32	73	-	-	3	5	43
65	130	87	132	38	47	145	417	-	-	10	32	44
257	621	432	824	253	365	732	3827	2	17	76	151	45
868	3196	1113	3448	829	1726	1387	13202	8	66	224	454	46
918	6440	1067	6548	899	3397	1190	21407	10	139	362	856	47
2118	10406	2716	10992	2027	5556	3486	38926	20	222	675	1498	48

Lfd. Nr.	Landwirtschaftlich genutzte Fläche von ... bis unter ... ha	Pensionsrinder				Schafe jeden Alters		insgesamt		Schwei	
		aufgenommene Rinder		eigene weggegebene Rinder						Betriebe	Tiere
		Betriebe	Tiere	Betriebe	Tiere	Betriebe	Tiere	Betriebe	Tiere		
		24	25	26	27	28	29	30	31	32	33
335 KONSTANZ											
01	UNTER 2	-	-	-	-	15	95	140	991	9	48
02	2 - 5	-	-	-	-	11	86	314	1764	21	66
03	5 - 10	-	-	-	-	21	387	457	3606	59	187
04	10 - 20	-	-	-	-	21	428	616	10254	184	809
05	20 UND MEHR	-	-	-	-	22	1299	459	20216	162	1964
06	INSGESAMT	-	-	-	-	90	2295	1986	36831	455	3074
336 LOERRACH											
07	UNTER 2	-	-	-	-	44	373	135	827	3	5
08	2 - 5	-	-	-	-	56	582	492	1472	12	41
09	5 - 10	-	-	-	-	46	635	553	3083	25	98
10	10 - 20	-	-	-	-	32	356	448	5198	52	493
11	20 UND MEHR	-	-	-	-	17	1580	184	6061	36	575
12	INSGESAMT	-	-	-	-	195	3526	1812	16641	128	1212
337 WALDSHUT											
13	UNTER 2	-	-	-	-	34	218	100	412	2	6
14	2 - 5	-	-	-	-	50	388	503	1425	11	63
15	5 - 10	-	-	-	-	46	441	660	3605	42	164
16	10 - 20	-	-	-	-	41	439	780	9100	143	1004
17	20 UND MEHR	-	-	-	-	26	377	434	16169	142	1417
18	INSGESAMT	-	-	-	-	197	1863	2677	30911	340	2654
415 REUTLINGEN											
19	UNTER 2	-	-	-	-	37	530	236	863	2	9
20	2 - 5	-	-	-	-	56	1075	470	1953	14	32
21	5 - 10	-	-	-	-	52	1716	598	4513	66	230
22	10 - 20	-	-	-	-	65	2980	692	13659	178	1093
23	20 UND MEHR	-	-	-	-	45	8135	513	25945	198	2545
24	INSGESAMT	-	-	-	-	255	14436	2509	46973	458	3909
416 TUEBINGEN											
25	UNTER 2	-	-	-	-	16	86	252	665	3	10
26	2 - 5	-	-	-	-	30	930	542	2291	16	44
27	5 - 10	-	-	-	-	15	646	325	2757	32	85
28	10 - 20	-	-	-	-	14	1086	200	4242	55	360
29	20 UND MEHR	-	-	-	-	13	1665	162	13637	65	1131
30	INSGESAMT	-	-	-	-	88	4413	1481	23596	171	1630
417 ZOLLERNALBKREIS											
31	UNTER 2	-	-	-	-	27	497	279	814	-	-
32	2 - 5	-	-	-	-	53	399	683	2048	15	28
33	5 - 10	-	-	-	-	29	256	567	3448	63	166
34	10 - 20	-	-	-	-	33	1124	347	3145	64	177
35	20 UND MEHR	-	-	-	-	50	7017	232	9497	74	973
36	INSGESAMT	-	-	-	-	192	9293	2108	18952	216	1344
421 ULM											
37	UNTER 2	-	-	-	-	-	-	5	21	-	-
38	2 - 5	-	-	-	-	2	22	24	313	11	42
39	5 - 10	-	-	-	-	3	451	33	1074	18	85
40	10 - 20	-	-	-	-	3	39	82	2661	36	345
41	20 UND MEHR	-	-	-	-	2	5	88	9616	51	1082
42	INSGESAMT	-	-	-	-	10	517	232	13685	116	1554
425 ALB-DONAU-KREIS											
43	UNTER 2	-	-	-	-	30	249	250	3123	72	224
44	2 - 5	-	-	-	-	49	906	493	6318	181	765
45	5 - 10	-	-	-	-	81	713	1033	21493	516	3102
46	10 - 20	-	-	-	-	103	1472	1592	69715	1028	11262
47	20 UND MEHR	-	-	-	-	95	2088	1266	113386	802	15602
48	INSGESAMT	-	-	-	-	358	5428	4634	214035	2599	30960

3) Mit 50 kg und mehr Lebendgewicht. - 4) Unter 20 kg Lebendgewicht. - 5) Mit 20 kg und mehr Lebendgewicht. - 6) Einschließlich zur Aufzucht bestimmter Küken und Junghennen.-

Schweine				Geflügel								Lfd. Nr.
Ferkel ⁴⁾		übrige Schweine ⁵⁾		Legehennen				Masthähnchen und -hühnchen ⁷⁾		Gänse, Enten, Truthühner ⁸⁾		
				insgesamt ⁶⁾		1/2 Jahr und älter						
Betriebe	Tiere	Betriebe	Tiere	Betriebe	Tiere	Betriebe	Tiere	Betriebe	Tiere	Betriebe	Tiere	
34	35	36	37	38	39	40	41	42	43	44	45	
12	208	136	735	179	4953	171	4795	32	4960	10	886	01
45	280	296	1418	276	4917	262	4068	71	83	11	59	02
64	512	446	2907	376	14998	366	13338	110	145	20	241	03
174	2151	594	7294	507	14383	487	13137	109	327	32	467	04
170	4841	447	13411	327	54420	316	21138	59	244	35	506	05
465	7992	1919	25765	1665	93671	1602	56476	381	5759	108	2159	06
16	41	124	781	194	5083	188	4953	36	75	15	118	07
67	258	454	1173	402	6711	391	6381	73	101	16	128	08
86	418	509	2567	419	17274	409	12623	87	141	19	94	09
86	1298	430	3407	378	33890	358	27123	72	473	20	173	10
48	1349	180	4137	133	14554	132	13784	13	22	13	69	11
303	3364	1697	12065	1526	77512	1478	64864	281	312	85	602	12
16	67	89	339	103	1612	95	1507	8	16	9	87	13
89	371	436	991	307	7467	275	7004	34	66	17	106	14
149	624	781	3017	519	15383	486	13485	71	961	20	213	15
207	2510	732	5586	504	32443	472	28126	71	498	17	127	16
154	3641	416	11111	293	15099	283	14696	30	1285	23	152	17
615	7213	2454	21044	1726	72004	1611	64810	214	2826	86	686	18
9	54	232	800	432	17891	415	17346	72	1323	7	55	19
32	181	454	1740	616	15462	579	12655	81	227	16	104	20
87	679	578	3604	577	28054	556	25755	107	344	24	270	21
167	2678	672	9928	614	45604	594	41779	120	359	15	204	22
198	6363	506	17037	442	63996	427	56211	68	2467	22	1173	23
493	9955	2444	33109	2681	171007	2571	153746	448	4920	86	1806	24
16	51	244	608	448	6979	438	6478	55	114	9	62	25
57	251	518	1996	654	15167	635	13821	100	389	23	134	26
53	400	321	2272	312	10313	311	5691	56	132	13	83	27
42	935	199	2947	182	10585	177	9524	23	349	7	48	28
58	2749	160	9757	122	67755	118	36315	17	1122	8	410	29
226	4386	1442	17580	1718	110799	1679	75829	251	2105	60	737	30
13	26	271	788	379	7354	364	7088	50	57	13	186	31
56	194	652	1826	704	12734	672	11324	97	196	21	150	32
72	612	548	2670	490	9409	458	8313	69	127	14	112	33
65	594	336	2374	289	12160	257	10826	58	302	14	118	34
73	2261	223	6263	164	44385	150	40381	22	160	20	305	35
279	3667	2030	13921	2026	86042	1901	77932	296	832	82	871	36
-	-	5	21	7	118	7	118	3	3	-	-	37
9	114	22	157	23	1873	23	1873	3	111	-	-	38
12	214	33	775	28	1348	28	1348	6	29	2	6	39
35	859	80	1457	68	3737	65	3702	19	195	3	131	40
50	2537	87	5997	69	3910	69	3869	17	202	6	22	41
106	3724	227	8407	195	10986	192	10910	48	540	11	159	42
73	700	233	2194	249	9204	244	7683	48	163	20	287	43
156	2102	471	3451	395	9450	374	8725	79	154	40	601	44
443	7278	1002	11113	837	23020	820	22084	164	10328	68	877	45
921	27506	1558	30947	1291	88145	1252	57026	241	43667	107	1913	46
756	35475	1250	62309	950	188640	918	117864	130	78880	102	1797	47
2349	73061	4514	110014	3722	318459	3608	213382	662	133192	337	5475	48

7) Einschließlich der hierfür bestimmten Küken und einschließlich sonstiger Hähne. - 8) Einschließlich deren Küken.

Lfd. Nr.	Landwirtschaftlich genutzte Fläche von ... bis unter ... ha	Betriebe mit Viehhaltung insgesamt	Pferde						Rind				
			insgesamt			Pferde 3 Jahre und älter (ohne Ponys und Kleinpferde)		insgesamt ¹⁾		Kälber unter 6 Monate alt		6 Monate bis unter 1 Jahr alt	
			Betriebe		Tiere	Betriebe	Tiere	Betriebe	Tiere	Betriebe	Tiere	Betriebe	Tiere
			1	2	3	4	5	6	7	8	9	10	11
426 BIBERACH													
01	UNTER 2	394	29	84	20	37	94	565	25	66	38	98	
02	2 - 5	696	39	95	22	44	353	2383	148	312	155	313	
03	5 - 10	1288	59	131	42	80	1054	14148	761	2053	762	2116	
04	10 - 20	1879	132	260	96	164	1748	50245	1587	7822	1588	8513	
05	20 UND MEHR	1487	248	583	186	355	1392	80297	1322	12845	1324	15279	
06	INSGESAMT	5744	507	1153	366	680	4641	147638	3843	23098	3867	26319	
435 BODENSEEKREIS													
07	UNTER 2	177	25	76	16	33	42	183	5	6	15	32	
08	2 - 5	384	36	90	17	28	216	1228	64	86	76	125	
09	5 - 10	786	51	88	33	49	628	7681	344	720	383	984	
10	10 - 20	958	118	345	79	189	866	21409	683	2533	740	3262	
11	20 UND MEHR	430	81	259	56	142	389	18262	346	2729	351	3614	
12	INSGESAMT	2735	311	858	201	441	2161	48763	1442	6076	1565	8017	
436 RAVENSBURG													
13	UNTER 2	289	38	101	22	45	127	796	42	172	47	118	
14	2 - 5	548	55	252	42	169	426	3299	173	297	192	340	
15	5 - 10	1183	80	284	57	142	1106	17165	680	1534	718	1869	
16	10 - 20	2324	230	543	165	308	2273	74550	1879	7724	1943	8735	
17	20 UND MEHR	1682	312	871	244	513	1638	102455	1521	12843	1534	15494	
18	INSGESAMT	6026	715	2051	530	1177	5570	198265	4295	22630	4434	26556	
437 SIGMARINGEN													
19	UNTER 2	246	15	48	12	29	57	234	18	26	16	36	
20	2 - 5	538	26	78	17	41	246	1308	111	197	128	224	
21	5 - 10	992	33	124	18	80	796	7568	539	1108	565	1269	
22	10 - 20	1348	78	193	47	111	1259	26240	1106	4361	1121	5001	
23	20 UND MEHR	977	111	344	84	223	922	40555	871	6972	300	8328	
24	INSGESAMT	4101	263	787	178	484	3280	75905	2645	12684	2710	14858	

1) Einschließlich in Pension aufgenommene, ohne eigene in Pension weggegebene Rinder. - 2) Mast- und Schlachtkühe, Mastochsen und -bullen, Zuchtbullen, Zugochsen und -stiere. -

mit Viehhaltung 1979

Kreise

vieh												Lfd. Nr.
Jungvieh				2 Jahre alte und ältere Tiere								
1 Jahr bis unter 2 Jahre alt				Färsen, Kalbinnen, Sterken	Kühe zur Milchgewinnung ohne Ammen- und Mutterkühe	Ammen- und Mutterkühe	übrige Rinder ²⁾					
männlich		weiblich										
Betriebe	Tiere	Betriebe	Tiere	Betriebe	Tiere	Betriebe	Tiere	Betriebe	Tiere	Betriebe	Tiere	
12	13	14	15	16	17	18	19	20	21	22	23	
15	44	34	95	13	25	55	204	-	-	15	33	01
71	174	145	269	52	83	271	1171	-	-	37	61	02
327	802	632	1481	348	580	951	6695	3	21	222	400	03
1025	4113	1384	5300	962	2283	1669	20995	3	26	590	1193	04
987	8200	1212	9029	1000	4318	1315	28893	5	37	663	1646	05
2425	13333	3407	16174	2375	7289	4261	57958	11	134	1527	3333	06
9	20	16	56	6	8	27	57	-	-	3	4	07
28	47	73	135	30	38	179	753	-	-	17	42	08
168	354	335	747	139	221	576	4484	4	27	79	144	09
393	1599	646	2104	410	942	829	10429	4	50	251	490	10
244	1737	303	2113	242	901	345	6731	6	104	137	333	11
842	5757	1373	5155	847	2110	1956	22454	14	181	487	1013	12
14	39	52	117	12	14	90	271	-	-	25	65	13
41	87	178	372	86	184	360	1877	2	43	72	99	14
235	568	690	1725	399	716	1015	10046	2	16	371	631	15
802	2452	1908	7985	1385	3885	2186	40950	12	196	1313	2623	16
822	5876	1464	11887	1238	6023	1562	47200	16	429	1132	2703	17
1914	9022	4292	22086	3120	10822	5213	100344	32	684	2913	6121	18
5	7	23	41	6	8	42	108	-	-	4	8	19
50	83	90	134	46	59	189	551	-	-	22	60	20
256	578	423	761	282	387	721	3332	2	14	66	114	21
750	2582	940	2822	627	1248	1176	9853	6	41	158	312	22
668	4151	785	4551	624	1910	862	13785	9	226	220	632	23
1729	7401	2261	8309	1585	3612	2990	27629	17	281	470	1131	24

11. Landwirtschaftliche Betriebe

Lfd. Nr.	Landwirtschaftlich genutzte Fläche von ... bis unter ... ha	Pensionsrinder				Schafe jeden Alters		Schwei			
		aufgenommene Rinder		eigene weggegebene Rinder				insgesamt		Zuchtsauen und zur Zucht bestimmte Jungsauen ³⁾	
		Betriebe		Tiere		Betriebe	Tiere	Betriebe	Tiere	Betriebe	Tiere
		24	25	26	27	28	29	30	31	32	33
426 BIBERACH											
01	UNTER 2	-	-	-	-	18	189	311	2162	67	188
02	2 - 5	-	-	-	-	35	450	588	6739	212	827
03	5 - 10	-	-	-	-	39	240	1164	20523	486	2900
04	10 - 20	-	-	-	-	37	411	1691	50872	889	8183
05	20 UND MEHR	-	-	-	-	40	691	1232	73314	671	10288
06	INSGESAMT	-	-	-	-	169	2021	4976	153610	2325	22386
435 BGDENSEEKREIS											
07	UNTER 2	-	-	-	-	11	44	82	428	7	39
08	2 - 5	-	-	-	-	30	395	245	1256	28	80
09	5 - 10	-	-	-	-	24	701	565	4574	116	465
10	10 - 20	-	-	-	-	14	706	679	11576	247	1310
11	20 UND MEHR	-	-	-	-	17	689	298	16778	118	1647
12	INSGESAMT	-	-	-	-	96	2535	1869	34612	516	3541
436 RAVENSBURG											
13	UNTER 2	-	-	-	-	30	251	160	1710	49	247
14	2 - 5	-	-	-	-	23	279	292	2110	59	323
15	5 - 10	-	-	-	-	12	89	760	6724	216	945
16	10 - 20	-	-	-	-	26	229	1499	21499	603	3374
17	20 UND MEHR	-	-	-	-	35	1063	1067	59662	501	5354
18	INSGESAMT	-	-	-	-	126	1911	3778	71705	1433	10243
437 SIGMARINGEN											
19	UNTER 2	-	-	-	-	14	75	187	1266	21	51
20	2 - 5	-	-	-	-	27	154	442	4053	98	264
21	5 - 10	-	-	-	-	35	265	892	11423	287	1054
22	10 - 20	-	-	-	-	52	992	1245	31671	614	3498
23	20 UND MEHR	-	-	-	-	41	3153	847	47733	476	6003
24	INSGESAMT	-	-	-	-	169	4639	3613	96146	1501	10870

3) Mit 50 kg und mehr Lebendgewicht. - 4) Unter 20 kg Lebendgewicht. - 5) Mit 20 kg und mehr Lebendgewicht. - 6) Einschließlich zur Aufzucht bestimmter Kühen und Junghennen. -

mit Viehhaltung 1979

Kreise

ne				Geflügel								Lfd. Nr.
Ferkel ⁴⁾		übrige Schweine ⁵⁾		Legehennen				Masthähnchen und -hühnchen ⁷⁾		Gänse, Enten, Truthühner ⁸⁾		
				insgesamt ⁶⁾		1/2 Jahr und älter						
Betriebe	Tiere	Betriebe	Tiere	Betriebe	Tiere	Betriebe	Tiere	Betriebe	Tiere	Betriebe	Tiere	
34	35	36	37	38	39	40	41	42	43	44	45	
65	565	299	1409	257	86468	252	85821	40	102	13	145 01	
193	2224	563	3688	427	11155	416	9768	75	2769	32	1172 02	
423	6950	1116	10673	943	21510	906	20094	235	939	58	1303 03	
781	18664	1632	24025	1380	52467	1335	44574	291	4448	91	1417 04	
631	22853	1201	40173	929	104105	899	68857	195	22970	63	1095 05	
2093	51256	4811	79968	3936	275705	3808	229114	836	31228	257	5132 06	
14	152	77	237	107	1454	104	1357	20	47	5	54 07	
42	287	227	889	198	3050	194	2896	49	68	13	123 08	
106	1148	525	2961	425	26432	413	20509	109	182	25	372 09	
216	3342	646	6924	532	82353	517	20874	118	206	39	365 10	
112	4278	288	10853	215	17756	211	17214	38	61	26	275 11	
490	9207	1763	21864	1477	131045	1439	62850	334	564	108	1189 12	
46	696	139	767	169	6358	162	6040	45	80	12	161 13	
52	712	272	1075	312	10058	303	9489	88	163	25	241 14	
170	2451	694	3328	728	37166	701	31420	242	559	46	492 15	
484	3593	1353	9532	1433	61803	1377	56993	415	3350	123	9041 16	
414	13263	992	21045	950	158694	910	111126	250	1490	119	1940 17	
1166	25715	3450	35747	3592	274079	3453	215068	1040	5642	325	11875 18	
37	213	173	1002	156	3472	153	2678	53	561	15	126 19	
102	861	422	2928	338	6858	333	6635	75	111	27	222 20	
264	3079	863	7290	704	19682	683	18457	202	909	52	406 21	
569	9601	1213	18572	962	23217	924	21330	250	346	69	1123 22	
437	13291	835	28439	609	144680	595	80942	139	373	68	767 23	
1409	27045	3506	58231	2769	197909	2688	130042	719	2300	231	2644 24	

7) Einschließlich der hierfür bestimmten Küken und einschließlich sonstiger Hähne. — 8) Einschließlich deren Küken.

Entwicklung des Rinderbestands 1979/71

Zunahme

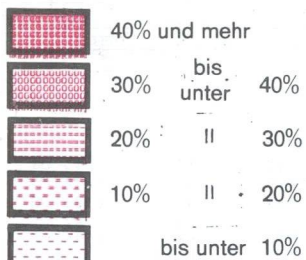

Abnahme

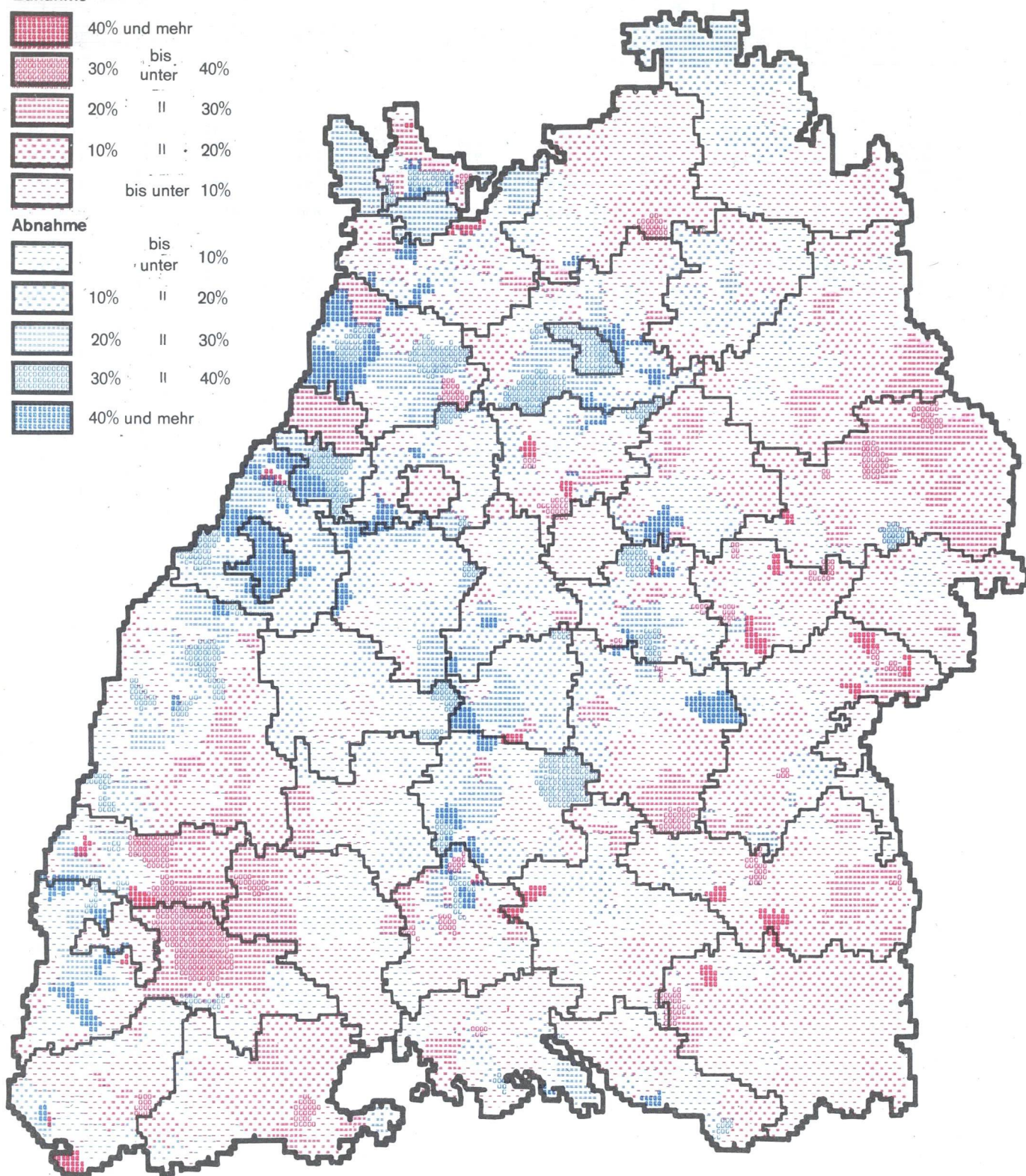
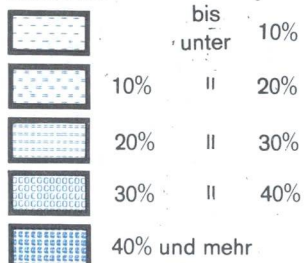

12 Betriebe mit Rindvieh 1979

Land

Lfd. Nr.	Landwirtschaftlich genutzte Fläche von ... bis unter ... ha	Betriebe mit ... Stück Rindvieh (einschl. Kälber)									
		insgesamt		1 - 2		3 - 9		10 - 14		15 - 19	
		Betriebe	Tiere	Betriebe	Tiere	Betriebe	Tiere	Betriebe	Tiere	Betriebe	Tiere
		1	2	3	4	5	6	7	8	9	10

LANDWIRTSCHAFTLICHE BETRIEBE

01	0 AR		38	744	1	1	15	99	8	91	5	83
02	0,01-	1	322	2365	77	125	165	954	55	627	12	203
03	1 -	2	3375	9573	1911	3089	1411	5676	33	360	13	215
04	2 -	5	15052	72694	2782	4905	11534	58695	649	7190	54	891
05	5 -	10	21895	226074	632	1083	10251	68259	7133	83287	2664	44020
06	10 -	15	15520	292427	144	245	1626	11256	3247	39613	4069	69116
07	15 -	20	11166	313304	74	119	361	2360	718	8798	1464	25187
08	20 -	30	12525	506113	74	118	215	1375	278	3355	564	9768
09	30 -	50	5977	338544	39	56	65	339	68	824	106	1801
10	50 -	100	1068	80456	12	20	30	167	17	205	20	357
11	100 UND MEHR		119	12978	7	11	11	49	3	32	2	33
12	INSGESAMT		87057	1855272	5753	9772	25684	149229	12209	144382	8973	151674
13	1 UND MEHR		86697	1852163	5675	9646	25504	148176	12146	143664	8956	151388
14	10 UND MEHR		46375	1543822	350	569	2308	15546	4331	52827	6225	106262
15	20 UND MEHR		19689	938091	132	205	321	1930	366	4416	692	11959
16	30 UND MEHR		7164	431978	58	87	106	555	88	1061	128	2191

FORSTBETRIEBE

17	INSGESAMT		213	1139	87	141	99	486	14	161	10	161
----	-----------	--	-----	------	----	-----	----	-----	----	-----	----	-----

ANTEIL DER LANDW. BETRIEBE AN ZEILE 12 (INSGESAMT) IN PROZENT

18	1 UND MEHR		99,6	99,8	98,6	98,7	99,3	99,3	99,5	99,5	99,8	99,8
19	10 UND MEHR		53,3	83,2	6,1	5,8	9,0	10,4	35,5	36,6	69,4	70,1
20	20 UND MEHR		22,6	50,6	2,3	2,1	1,2	1,3	3,0	3,1	7,7	7,9
21	30 UND MEHR		8,2	23,3	1,0	0,9	0,4	0,4	0,7	0,7	1,4	1,4

Lfd. Nr.	Landwirtschaftlich genutzte Fläche von ... bis unter ... ha	Betriebe mit ... Stück Rindvieh (einschl. Kälber)											
		20 - 29		30 - 39		40 - 49		50 - 59		60 - 99		100 und mehr	
		Betriebe	Tiere	Betriebe	Tiere	Betriebe	Tiere	Betriebe	Tiere	Betriebe	Tiere	Betriebe	Tiere
		11	12	13	14	15	16	17	18	19	20	21	22

LANDWIRTSCHAFTLICHE BETRIEBE

01	0 AR		2	48	2	65	1	40	-	-	4	317	-	-
02	0,01-	1	9	219	2	62	-	-	-	-	1	63	1	112
03	1 -	2	4	102	2	66	-	-	-	-	1	65	-	-
04	2 -	5	20	459	7	231	2	89	2	108	2	126	-	-
05	5 -	10	1090	24582	99	3221	15	656	2	113	7	498	2	355
06	10 -	15	4866	114825	1259	41973	225	9667	53	2849	24	1703	7	1180
07	15 -	20	4082	99884	2700	91084	1190	51998	409	21751	160	10737	8	1386
08	20 -	30	2323	58065	3171	108937	2587	114162	1609	66769	1622	113977	82	9587
09	30 -	50	427	10644	778	27144	1029	45832	1042	56563	2067	152963	356	42378
10	50 -	100	49	1199	61	2085	108	4846	102	5580	428	32976	241	33019
11	100 UND MEHR		5	115	4	143	3	132	3	155	28	2188	53	10120
12	INSGESAMT		12877	310142	8085	275011	5160	227422	3222	173888	4344	315615	750	98137
13	1 UND MEHR		12866	309875	8081	274884	5159	227382	3222	173888	4339	315235	749	98025
14	10 UND MEHR		11752	284732	7973	271366	5142	226637	3218	173667	4329	314546	747	97670
15	20 UND MEHR		2604	70023	4014	138309	3727	164972	2756	149067	4145	302106	732	95104
16	30 UND MEHR		481	11958	843	29372	1140	50810	1147	62298	2523	188129	650	85517

FORSTBETRIEBE

17	INSGESAMT		-	-	1	34	1	44	-	-	-	-	1	112
----	-----------	--	---	---	---	----	---	----	---	---	---	---	---	-----

ANTEIL DER LANDW. BETRIEBE AN ZEILE 12 (INSGESAMT) IN PROZENT

18	1 UND MEHR		99,9	99,9	100,0	100,0	100,0	100,0	100,0	99,9	99,9	99,9	99,9	99,9
19	10 UND MEHR		91,3	91,8	98,6	98,7	99,7	99,7	99,9	99,9	99,7	99,7	99,6	99,5
20	20 UND MEHR		21,8	22,6	49,6	50,3	72,2	72,5	85,5	85,7	95,4	95,7	97,6	96,9
21	30 UND MEHR		3,7	3,9	10,4	10,7	22,1	22,3	35,6	35,8	58,1	59,6	86,7	87,1

12 Betriebe mit Rindvieh 1979

Lfd. Nr.	Landwirtschaftlich genutzte Fläche von ... bis unter ... ha	Betriebe mit ... Stück Rindvieh (einschl. Kälber)									
		insgesamt		1 - 2		3 - 9		10 - 14		15 - 19	
		Betriebe	Tiere	Betriebe	Tiere	Betriebe	Tiere	Betriebe	Tiere	Betriebe	Tiere
		1	2	3	4	5	6	7	8	9	10

LANDWIRTSCHAFTLICHE BETRIEBE

01	0 AR	14	185	1	1	3	22	5	56	3	51
02	0,01-	134	934	27	43	76	417	19	234	7	120
03	1 - 2	728	2433	316	541	395	1641	10	111	5	83
04	2 - 5	3458	18469	433	766	2800	14974	201	2213	14	230
05	5 - 10	6885	75763	165	281	2780	19153	2531	29718	977	16477
06	10 - 15	5324	102539	59	103	492	3387	965	11791	1471	25032
07	15 - 20	4052	114023	31	45	116	698	209	2563	531	9163
08	20 - 30	4609	185100	29	45	70	455	77	933	202	3515
09	30 - 50	1866	104334	5	7	28	141	22	261	37	620
10	50 - 100	229	17336	3	4	7	37	5	59	5	92
11	100 UND MEHR	22	2480	1	2	1	3	-	-	1	17
12	INSGESAMT	27321	623596	1070	1838	6768	40928	5044	47938	3273	55400
13	1 UND MEHR	27173	622477	1042	1794	6689	40489	4020	47648	3263	55229
14	10 UND MEHR	16102	525812	128	206	714	4721	1278	15606	2247	38439
15	20 UND MEHR	6726	309250	38	58	106	636	104	1252	245	4244
16	30 UND MEHR	2117	124150	9	13	36	181	27	315	43	729

FORSTBETRIEBE

17	INSGESAMT	45	184	24	40	18	76	-	-	2	34
----	-----------	----	-----	----	----	----	----	---	---	---	----

ANTEIL DER LANDW. BETRIEBE AN ZEILE 12 (INSGESAMT) IN PROZENT

18	1 UND MEHR	99,5	99,8	97,4	97,6	98,8	98,9	94,4	99,4	99,7	99,7
19	10 UND MEHR	58,9	84,3	12,0	11,2	10,5	11,5	31,6	32,6	66,7	69,4
20	20 UND MEHR	24,6	49,6	3,6	3,2	1,6	1,6	2,6	2,6	7,5	7,7
21	30 UND MEHR	7,7	19,9	0,8	0,7	0,5	0,4	0,7	0,7	1,3	1,3

Lfd. Nr.	Landwirtschaftlich genutzte Fläche von ... bis unter ... ha	Betriebe mit ... Stück Rindvieh (einschl. Kälber)											
		20 - 29		30 - 39		40 - 49		50 - 59		60 - 99		100 und mehr	
		Betriebe	Tiere	Betriebe	Tiere	Betriebe	Tiere	Betriebe	Tiere	Betriebe	Tiere	Betriebe	Tiere
		11	12	13	14	15	16	17	18	19	20	21	22

LANDWIRTSCHAFTLICHE BETRIEBE

01	0 AR	1	25	1	30	-	-	-	-	-	-	-	-
02	0,01-	5	120	-	-	-	-	-	-	-	-	-	-
03	1 - 2	1	21	1	36	-	-	-	-	-	-	-	-
04	2 - 5	7	160	2	68	-	-	1	58	-	-	-	-
05	5 - 10	363	8168	35	1129	8	342	-	-	5	360	1	135
06	10 - 15	1802	42363	425	14158	76	3269	18	981	12	825	4	610
07	15 - 20	1537	37806	1054	35480	370	16031	136	7221	66	4510	2	506
08	20 - 30	894	22401	1190	41244	982	43291	569	30660	554	38657	34	3899
09	30 - 50	138	3451	242	8502	326	14525	323	17482	643	47234	102	12111
10	50 - 100	10	247	18	610	24	1085	22	1207	84	6363	51	7633
11	100 UND MEHR	1	20	-	-	-	-	2	105	5	396	11	1937
12	INSGESAMT	4759	114802	2976	101257	1786	78543	1071	57714	1369	98345	205	26831
13	1 UND MEHR	4753	114657	2975	101227	1786	78543	1071	57714	1369	98345	205	26831
14	10 UND MEHR	4382	106308	2937	99994	1778	78201	1070	57656	1364	97985	204	26696
15	20 UND MEHR	1043	26119	1458	50356	1332	58901	916	49454	1286	92650	198	25580
16	30 UND MEHR	149	3718	260	9112	350	15610	347	18794	732	53593	164	21681

FORSTBETRIEBE

17	INSGESAMT	-	-	1	34	-	-	-	-	-	-	-	-
----	-----------	---	---	---	----	---	---	---	---	---	---	---	---

ANTEIL DER LANDW. BETRIEBE AN ZEILE 12 (INSGESAMT) IN PROZENT

18	1 UND MEHR	99,9	99,9	100,0	100,0	100,0	100,0	100,0	100,0	100,0	100,0	100,0	100,0
19	10 UND MEHR	92,1	92,6	98,7	98,8	99,6	99,6	99,9	99,9	99,6	99,6	99,5	99,5
20	20 UND MEHR	21,9	22,8	49,0	49,7	74,6	75,0	85,5	85,7	93,9	94,2	96,6	95,3
21	30 UND MEHR	3,1	3,2	8,7	9,0	19,6	19,9	32,4	32,6	53,5	54,9	80,0	80,8

12 Betriebe mit Rindvieh 1979

Regierungsbezirk Karlsruhe

Lfd. Nr.	Landwirtschaftlich genutzte Fläche von ... bis unter ... ha	Betriebe mit ... Stück Rindvieh (einschl. Kälber)									
		insgesamt		1 - 2		3 - 9		10 - 14		15 - 19	
		Betriebe	Tiere	Betriebe	Tiere	Betriebe	Tiere	Betriebe	Tiere	Betriebe	Tiere
		1	2	3	4	5	6	7	8	9	10

LANDWIRTSCHAFTLICHE BETRIEBE

01	0 AR		5	27	-	-	5	27	-	-	-	-
02	0,01- 1		31	302	9	14	14	95	7	81	-	-
03	1 - 2		830	2305	467	759	352	1386	7	73	2	34
04	2 - 5		2896	13212	612	1084	2177	10873	96	1053	9	151
05	5 - 10		2387	21603	123	214	1292	8329	692	7960	208	3429
06	10 - 15		1314	21293	23	38	232	1552	341	4138	352	5940
07	15 - 20		946	22360	6	9	66	455	123	1500	168	2883
08	20 - 30		1190	41423	9	15	43	273	55	661	94	1624
09	30 - 50		842	43021	14	24	13	63	17	209	24	418
10	50 - 100		252	17091	5	10	8	43	5	60	8	138
11	100 UND MEHR		19	2547	-	-	-	-	1	10	-	-
12	INSGESAMT		10712	185184	1268	2167	4202	23096	1344	15745	865	14617
13	1 UND MEHR		10676	184855	1259	2153	4183	22974	1337	15664	865	14617
14	10 UND MEHR		4563	147735	57	96	362	2386	542	6578	646	11003
15	20 UND MEHR		2303	104082	28	49	64	379	78	940	126	2180
16	30 UND MEHR		1113	62659	19	34	21	106	23	279	32	556

FORSTBETRIEBE

17	INSGESAMT		46	190	20	33	22	105	3	37	1	15
----	-----------	--	----	-----	----	----	----	-----	---	----	---	----

ANTEIL DER LANDW. BETRIEBE AN ZEILE 12 (INSGESAMT) IN PROZENT

18	1 UND MEHR		99,7	99,8	99,3	99,4	99,5	99,5	99,5	99,5	100,0	100,0
19	10 UND MEHR		42,6	79,8	4,5	4,4	8,6	10,3	40,3	41,8	74,7	75,3
20	20 UND MEHR		21,5	56,2	2,2	2,3	1,5	1,6	5,6	6,0	14,6	14,9
21	30 UND MEHR		10,4	33,8	1,5	1,6	0,5	0,5	1,7	1,8	3,7	3,8

Lfd. Nr.	Landwirtschaftlich genutzte Fläche von ... bis unter ... ha	Betriebe mit ... Stück Rindvieh (einschl. Kälber)											
		20 - 29		30 - 39		40 - 49		50 - 59		60 - 99		100 und mehr	
		Betriebe	Tiere	Betriebe	Tiere	Betriebe	Tiere	Betriebe	Tiere	Betriebe	Tiere	Betriebe	Tiere
		11	12	13	14	15	16	17	18	19	20	21	22

LANDWIRTSCHAFTLICHE BETRIEBE

01	0 AR		-	-	-	-	-	-	-	-	-	-
02	0,01- 1		-	-	-	-	-	-	-	-	-	112
03	1 - 2		2	53	-	-	-	-	-	-	-	-
04	2 - 5		2	51	-	-	-	-	-	-	-	-
05	5 - 10		67	1500	4	127	1	44	-	-	-	-
06	10 - 15		301	7069	52	1692	9	390	1	56	2	249
07	15 - 20		336	8210	175	5822	52	2271	12	640	7	118
08	20 - 30		302	7428	273	9296	203	8869	112	6019	92	782
09	30 - 50		83	2038	133	4568	154	6871	157	6533	202	5436
10	50 - 100		16	377	16	550	25	1117	26	1439	96	6092
11	100 UND MEHR		1	24	1	35	2	86	-	-	5	1973
12	INSGESAMT		1110	26750	654	22090	446	19648	308	16687	404	29622
13	1 UND MEHR		1110	26750	654	22090	446	19648	308	16687	404	29622
14	10 UND MEHR		1039	25146	650	21963	445	19604	308	16687	404	29622
15	20 UND MEHR		402	9867	423	14449	384	16943	295	15991	395	29001
16	30 UND MEHR		100	2439	150	5153	181	8074	183	9972	303	22545

FORSTBETRIEBE

17	INSGESAMT		-	-	-	-	-	-	-	-	-	-
----	-----------	--	---	---	---	---	---	---	---	---	---	---

ANTEIL DER LANDW. BETRIEBE AN ZEILE 12 (INSGESAMT) IN PROZENT

18	1 UND MEHR		100,0	100,0	100,0	100,0	100,0	100,0	100,0	100,0	100,0	99,1	99,2
19	10 UND MEHR		93,6	94,0	99,4	99,4	99,8	99,8	100,0	100,0	100,0	99,1	99,2
20	20 UND MEHR		36,2	36,9	64,7	65,4	86,1	86,2	95,8	95,8	97,8	97,9	97,3
21	30 UND MEHR		9,0	9,1	22,9	23,3	40,6	41,1	59,4	59,8	75,0	76,1	91,5

12 Betriebe mit Rindvieh 1979

Lfd. Nr.	Landwirtschaftlich genutzte Fläche von ... bis unter ... ha	Betriebe mit ... Stück Rindvieh (einschl. Kälber)									
		Insgesamt		1 - 2		3 - 9		10 - 14		15 - 19	
		Betriebe	Tiere	Betriebe	Tiere	Betriebe	Tiere	Betriebe	Tiere	Betriebe	Tiere
		1	2	3	4	5	6	7	8	9	10

LANDWIRTSCHAFTLICHE BETRIEBE

01	0 AR	10	265	-	-	4	30	2	23	1	17
02	0,01- 1	33	169	14	21	15	102	3	31	1	15
03	1 - 2	1359	3207	928	1442	422	1596	7	76	-	-
04	2 - 5	6144	26707	1407	2462	4563	22085	158	1751	7	120
05	5 - 10	6847	62428	233	397	3903	25476	1959	22685	565	9267
06	10 - 15	3831	62660	32	55	548	3849	1068	12978	1118	18854
07	15 - 20	2165	51842	19	32	100	681	239	2907	379	6488
08	20 - 30	2272	79547	18	30	40	262	82	990	149	2570
09	30 - 50	1290	66437	10	11	11	69	14	172	19	321
10	50 - 100	267	19542	2	3	6	32	3	33	5	90
11	100 UND MEHR	33	2616	5	7	7	27	1	12	-	-
12	INSGESAMT	24251	375420	2668	4460	9619	54205	3536	41658	2244	37742
13	1 UND MEHR	24208	374986	2654	4439	9600	54077	3531	41604	2242	37710
14	10 UND MEHR	9858	282644	86	138	712	4920	1407	17092	1670	28323
15	20 UND MEHR	3862	168142	35	51	64	390	100	1207	173	2981
16	30 UND MEHR	1590	88595	17	21	24	128	18	217	24	411

FORSTBETRIEBE

17	INSGESAMT	94	640	33	50	43	226	10	113	6	95
----	-----------	----	-----	----	----	----	-----	----	-----	---	----

ANTEIL DER LANDW. BETRIEBE AN ZEILE 12 (INSGESAMT) IN PROZENT

18	1 UND MEHR	99,8	99,9	99,5	99,5	99,8	99,8	99,9	99,9	99,9	99,9
19	10 UND MEHR	40,6	75,3	3,2	3,1	7,4	9,1	39,8	41,0	74,4	75,0
20	20 UND MEHR	15,9	44,8	1,3	1,1	0,7	0,7	2,8	2,9	7,7	7,9
21	30 UND MEHR	6,6	23,6	0,6	0,5	0,2	0,2	0,5	0,5	1,1	1,1

Lfd. Nr.	Landwirtschaftlich genutzte Fläche von ... bis unter ... ha	Betriebe mit ... Stück Rindvieh (einschl. Kälber)											
		20 - 29		30 - 39		40 - 49		50 - 59		60 - 99		100 und mehr	
		Betriebe	Tiere	Betriebe	Tiere	Betriebe	Tiere	Betriebe	Tiere	Betriebe	Tiere	Betriebe	Tiere
		11	12	13	14	15	16	17	18	19	20	21	22

LANDWIRTSCHAFTLICHE BETRIEBE

01	0 AR	-	-	1	35	-	-	-	-	2	160	-	-
02	0,01- 1	-	-	-	-	-	-	-	-	-	-	-	-
03	1 - 2	1	28	-	-	-	-	-	-	1	65	-	-
04	2 - 5	3	67	4	133	2	89	-	-	-	-	-	-
05	5 - 10	167	3730	17	552	1	43	1	58	-	-	1	220
06	10 - 15	887	20509	142	4686	27	1183	6	330	3	216	-	-
07	15 - 20	925	22337	336	11153	116	5090	34	1805	16	1109	1	240
08	20 - 30	529	13195	675	22982	464	20303	186	9959	122	8339	7	917
09	30 - 50	117	2954	198	6920	278	12293	233	12651	377	27189	33	3857
10	50 - 100	12	300	12	405	33	1488	30	1640	109	8426	55	7125
11	100 UND MEHR	-	-	3	108	1	46	1	50	5	349	10	2017
12	INSGESAMT	2641	63120	1388	46974	922	40535	491	26493	635	45853	107	14376
13	1 UND MEHR	2641	63120	1387	46939	922	40535	491	26493	633	45693	107	14376
14	10 UND MEHR	2470	59295	1366	46254	919	40403	490	26435	632	45628	106	14156
15	20 UND MEHR	658	16449	888	30415	776	34130	450	24300	613	44303	105	13916
16	30 UND MEHR	129	3254	213	7433	312	13827	264	14341	491	35964	98	12999

FORSTBETRIEBE

17	INSGESAMT	-	-	-	-	1	44	-	-	-	-	1	112
----	-----------	---	---	---	---	---	----	---	---	---	---	---	-----

ANTEIL DER LANDW. BETRIEBE AN ZEILE 12 (INSGESAMT) IN PROZENT

18	1 UND MEHR	100,0	100,0	99,9	99,9	100,0	100,0	100,0	100,0	99,7	99,7	100,0	100,0
19	10 UND MEHR	93,5	93,9	98,4	98,5	99,7	99,7	99,8	99,8	99,5	99,5	99,1	98,5
20	20 UND MEHR	24,9	26,1	64,0	64,7	84,2	84,2	91,6	91,7	96,5	96,6	98,1	96,8
21	30 UND MEHR	4,9	5,2	15,3	15,8	33,8	34,1	53,8	54,1	77,3	78,4	91,6	90,4

12 Betriebe mit Rindvieh 1979

Regierungsbezirk Tübingen

Lfd. Nr.	Landwirtschaftlich genutzte Fläche von ... bis unter ... ha	Betriebe mit ... Stück Rindvieh (einschl. Kälber)									
		insgesamt		1 - 2		3 - 9		10 - 14		15 - 19	
		Betriebe	Tiere	Betriebe	Tiere	Betriebe	Tiere	Betriebe	Tiere	Betriebe	Tiere
		1	2	3	4	5	6	7	8	9	10

LANDWIRTSCHAFTLICHE BETRIEBE

01	0 AR		9	267	-	-	3	20		1	12		1	15
02	0,01-	1	124	960	27	47	60	340	26	231		4	68	
03	1 -	2	458	1628	200	347	242	1053	9	100		6	98	
04	2 -	5	2554	14306	330	593	1994	10763	194	2173		24	390	
05	5 -	10	5776	66280	111	191	2276	15301	1951	22924		894	14847	
06	10 -	15	5051	105935	30	49	354	2468	873	10706		1128	19290	
07	15 -	20	4003	125079	18	33	79	526	147	1828		386	6653	
08	20 -	30	4454	200043	18	28	62	385	64	771		119	2059	
09	30 -	50	1979	124752	10	14	13	66	15	182		26	442	
10	50 -	100	320	26487	2	3	9	55	4	54		2	37	
11	100 UND MEHR		45	5335	1	2	3	19	1	10		1	16	
12	INSGESAMT		24773	671072	747	1307	5095	30996	3285	39041		2591	43915	
13	1 UND MEHR		24640	669845	720	1260	5032	30636	3258	38748		2586	43832	
14	10 UND MEHR		15852	587631	79	129	520	3519	1104	13551		1662	28497	
15	20 UND MEHR		6798	356617	31	47	87	525	84	1017		148	2554	
16	30 UND MEHR		2344	156574	13	19	25	140	20	246		29	495	

FORSTBETRIEBE

17	INSGESAMT		28	125	10	18	16	79	1	11		1	17	
----	-----------	--	----	-----	----	----	----	----	---	----	--	---	----	--

ANTEIL DER LANDW. BETRIEBE AN ZEILE 12 (INSGESAMT) IN PROZENT

18	1 UND MEHR		99,5	99,8	96,4	96,4	98,8	98,8	99,2	99,2		99,8	99,8	
19	10 UND MEHR		64,0	87,6	10,6	9,9	10,2	11,4	33,6	34,7		64,1	64,9	
20	20 UND MEHR		27,4	53,1	4,1	3,6	1,7	1,7	2,6	2,6		5,7	5,0	
21	30 UND MEHR		9,5	23,3	1,7	1,5	0,5	0,5	0,6	0,6		1,1	1,1	

Lfd. Nr.	Landwirtschaftlich genutzte Fläche von ... bis unter ... ha	Betriebe mit ... Stück Rindvieh (einschl. Kälber)											
		20 - 29		30 - 39		40 - 49		50 - 59		60 - 99		100 und mehr	
		Betriebe	Tiere	Betriebe	Tiere	Betriebe	Tiere	Betriebe	Tiere	Betriebe	Tiere	Betriebe	Tiere
		11	12	13	14	15	16	17	18	19	20	21	22

LANDWIRTSCHAFTLICHE BETRIEBE

01	0 AR		1	23	-	-	1	40	-	-	2	157	-	-
02	0,01-	1	4	99	2	62	-	-	-	1	63	-	-	-
03	1 -	2	-	-	1	30	-	-	-	-	-	-	-	-
04	2 -	5	8	181	1	30	-	1	50	2	126	-	-	-
05	5 -	10	493	11184	43	1413	5	227	1	55	2	138	-	-
06	10 -	15	1876	44864	640	21437	113	4625	28	1482	7	493	2	321
07	15 -	20	1284	31531	1135	38629	652	28606	227	12085	71	4666	4	522
08	20 -	30	598	15041	1025	35415	938	41699	742	40131	854	60525	34	3989
09	30 -	50	89	2201	205	7154	271	12143	329	17897	845	63679	176	20974
10	50 -	100	11	275	15	520	26	1156	24	1294	139	10924	08	12169
11	100 UND MEHR		3	71	-	-	-	-	-	-	13	1024	23	4193
12	INSGESAMT		4367	105470	3067	104690	2006	88696	1352	72994	1936	141795	327	42168
13	1 UND MEHR		4362	105348	3065	104628	2005	88656	1352	72994	1933	141575	327	42168
14	10 UND MEHR		3861	93983	3020	103155	2000	88429	1350	72889	1929	141311	327	42168
15	20 UND MEHR		701	17588	1245	43089	1235	54998	1095	56322	1851	136152	321	41325
16	30 UND MEHR		103	2547	220	7674	297	13299	353	19191	997	75627	287	37336

FORSTBETRIEBE

17	INSGESAMT		-	-	-	-	-	-	-	-	-	-	-	-
----	-----------	--	---	---	---	---	---	---	---	---	---	---	---	---

ANTEIL DER LANDW. BETRIEBE AN ZEILE 12 (INSGESAMT) IN PROZENT

18	1 UND MEHR		99,9	99,9	99,9	99,9	100,0	100,0	100,0	100,0	99,8	99,8	100,0	100,0
19	10 UND MEHR		88,4	89,1	98,5	98,5	99,7	99,7	99,9	99,9	99,6	99,7	100,0	100,0
20	20 UND MEHR		16,1	16,7	40,6	41,2	61,6	62,0	81,0	81,3	95,6	96,0	98,2	98,0
21	30 UND MEHR		2,4	2,4	7,2	7,3	14,8	15,0	26,1	26,3	51,5	53,3	87,8	88,5

12. Landwirtschaftliche Betriebe

Schlüssel-Nr.	Kreis	Betriebe mit ... Stück Rindvieh (einschl. Kälber)									
		insgesamt		1 - 2		3 - 9		10 - 14		15 - 19	
		Betriebe	Tiere	Betriebe	Tiere	Betriebe	Tiere	Betriebe	Tiere	Betriebe	Tiere
		1	2	3	4	5	6	7	8	9	10
111	STUTTGART	100	2185	2	3	22	137	20	242	16	267
115	BOEBLINGEN	1189	22742	68	117	421	2403	187	2187	131	2203
116	ESSLINGEN	1578	24125	169	298	684	3729	215	2519	132	2235
117	GOEPPINGEN	1643	46789	49	87	271	1623	196	2332	184	3106
118	LUDWIGSBURG	1613	40319	59	104	361	2161	203	2423	188	3181
119	REMS-MURR-KREIS	2229	45136	87	157	716	4320	353	4128	256	4317
121	HEILBRONN	117	2604	6	9	12	78	21	244	17	298
125	HEILBRONN LANDKREIS	2137	46719	91	150	530	3188	320	3766	253	4284
126	HOGHENLOHEKREIS	2357	50378	92	154	550	3465	398	4728	333	5612
127	SCHWAEBISCH HALL	5100	117792	159	272	1246	7674	787	9323	607	10250
128	MAIN-TAUBER-KREIS	3043	64519	159	270	741	4462	435	5200	415	7084
135	HEIDENHEIM	1244	36035	29	48	186	1169	149	1770	143	2441
136	OSTALBKREIS	4971	124253	100	169	1028	6519	760	5076	598	10122
211	BADEN-BADEN	52	301	24	43	23	126	1	14	1	15
212	KARLSRUHE	78	1200	16	24	35	178	8	95	3	51
215	KARLSRUHE	1213	17470	268	445	496	2515	118	1374	76	1275
216	KASTATT	1057	8087	298	493	581	2943	75	840	36	614
221	HEIDELBERG	48	1053	3	5	5	24	8	94	9	154
222	MANNHEIM	45	805	5	10	9	56	16	188	7	119
225	NECKAR-ODENWALD-KR.	2258	54912	111	184	556	3363	310	3676	254	4260
226	RHEIN-NECKAR-KREIS	1311	34900	87	153	299	1714	164	1950	125	2138
231	PFORZHEIM	45	1268	7	10	14	76	5	53	6	105
235	CALW	1723	22727	118	210	873	4940	272	3170	125	2125
236	ENZKREIS	933	17424	89	155	356	1885	122	1439	78	1324
237	FREUDENSTADT	1949	25037	242	435	955	5276	245	2852	145	2437
311	FREIBURG IM BREISGAU	113	1737	12	19	46	264	18	208	15	252
315	BREISGAU-HOCHSCHW.	2728	45519	263	440	1009	5646	384	4546	212	3592
316	EMMENDINGEN	1931	26992	299	505	765	4116	235	2728	168	2833
317	ORTENAUKREIS	5686	59424	1223	2003	2566	13392	629	7445	430	7276
325	ROTTWEIL	2609	37763	226	386	1171	6701	393	4603	253	4201
326	SCHWARZWALD-BAAR-KR.	2606	49548	160	276	842	4793	383	4541	293	4960
327	TUTTLINGEN	1463	25530	94	161	640	3718	248	2923	115	1939
335	KONSTANZ	1909	44400	73	121	498	3100	320	3801	223	3706
336	LGERRACH	1951	29116	149	263	845	4983	319	3784	201	3387
337	WALDSHUT	3255	55391	169	286	1237	7496	603	7075	334	5596
415	REUTLINGEN	2557	51094	133	240	857	5066	393	4644	263	4473
416	TUEBINGEN	1016	14780	96	178	478	2637	136	1576	93	1596
417	ZOLLERNALBKREIS	1534	23329	143	253	742	4166	225	2628	127	2127
421	ULM	194	6003	8	14	21	139	21	253	19	332
425	ALB-DONAUKREIS	3820	105295	96	158	626	3961	520	6193	437	7376
426	BIBERACH	4641	147638	79	135	635	4015	569	6782	490	8285
435	BUDENSEEKREIS	2161	48763	66	114	430	2749	356	4242	298	5080
436	RAVENSBURG	5570	198265	58	95	558	3594	522	6240	466	7923
437	SIGMARINGEN	3280	75905	68	120	748	4669	543	6483	398	6723

mit Rindvieh 1979

Betriebe mit ... Stück Rindvieh (einschl. Kälber)												Kreis	Schluss-Nr.
20 - 29		30 - 39		40 - 49		50 - 59		60 - 99		100 und mehr			
Betriebe	Tiere	Betriebe	Tiere	Betriebe	Tiere	Betriebe	Tiere	Betriebe	Tiere	Betriebe	Tiere		
11	12	13	14	15	16	17	18	19	20	21	22		
20	499	12	408	1	41	5	272	1	.	1	.	STUTTGART	111
137	3283	84	2868	64	2809	30	1641	58	4121	9	1110	BÖBLINGEN	115
154	3718	87	2962	44	1962	37	2001	48	3561	8	1140	ESSLINGEN	116
327	8000	196	6743	158	6938	97	5222	147	10721	18	2017	GÖPPINGEN	117
289	6881	199	6757	130	5681	74	3983	93	6789	17	2359	LUDWIGSBURG	118
350	8381	176	5955	115	5101	56	3018	106	7730	14	2029	REMS-MURR-KREIS	119
31	770	16	548	10	430	2	103	2	124	-	-	HEILBRUNN	121
400	9544	216	7389	148	6500	83	4514	85	6004	11	1380	HEILBRUNN LANCKREIS	125
422	10146	263	8826	113	4957	82	4434	94	6665	10	1391	HOHENLOHEKREIS	126
865	20961	610	20862	348	15334	198	10574	240	17320	40	5222	SCHWAEBISCH FALL	127
579	13930	314	10664	185	8145	100	5535	95	6867	20	2562	MAIN-TAUBER-KREIS	128
232	5621	185	6244	119	5223	81	4402	106	7440	14	1676	HEIDENHEIM	135
953	23068	618	21031	351	15422	226	12214	294	20942	43	5690	OSTALBKREIS	136
1	28	1	31	1	.	-	-	-	-	-	-	BADEN-BADEN	211
5	122	1	36	2	83	3	169	3	205	2	237	KARLSRUHE	212
87	2020	55	1853	48	2116	21	1154	29	2090	15	2628	KARLSRUHE	215
23	553	18	608	9	386	5	280	6	471	6	899	RASTATT	216
13	338	5	167	3	134	1	51	1	86	-	-	HEIDELBERG	221
2	49	1	31	1	40	2	110	1	67	1	.	MANNHEIM	222
346	8457	224	7586	155	6836	132	7136	141	10123	29	3291	NECKAR-ODENWALD-KR.	225
219	5298	132	4509	90	3985	58	3145	107	8025	30	3983	HEIN-NECKAR-KREIS	226
1	21	2	63	-	-	-	-	6	437	4	503	PFGRZHEIM	231
157	3739	70	2336	50	2191	18	973	37	2702	3	341	CALW	235
103	2458	62	2114	44	1938	30	1631	35	2641	14	1839	ENZKREIS	236
153	3667	83	2756	43	1895	38	2038	38	2775	7	906	FREUDENSTADT	237
12	285	2	64	3	135	2	110	2	154	1	.	FREIBURG IM BREISGAU	311
355	8636	209	7073	154	6802	66	3553	67	4647	5	584	BREISGAU-HOCHSCHW.	315
220	5286	117	4026	56	2452	28	1506	36	2593	7	947	EMMENDINGEN	316
465	10916	170	5632	90	3937	34	1859	60	4406	19	2558	ORTENAUKREIS	317
258	6179	115	3870	75	3269	31	1687	76	5539	11	1328	ROTTWEIL	325
363	8745	224	7620	155	6798	94	5101	87	6116	5	598	SCHWARZWALD-BAAR-KR.	326
134	3242	63	2141	46	1989	39	2122	63	4718	21	2577	TUTTLINGEN	327
282	6780	162	5478	130	5738	80	4316	122	8840	19	2520	KONSTANZ	335
186	4430	93	3152	71	3121	36	1924	44	3179	7	893	LECRACH	336
366	8621	233	7918	142	6294	81	4315	78	5661	12	2125	WALDSHUT	337
360	8599	226	7708	119	5264	86	4635	98	7205	22	3260	REUTLINGEN	415
94	2201	36	1192	31	1381	15	810	31	2362	6	847	TUEBINGEN	416
112	2557	49	1666	29	1246	18	958	72	5493	17	2195	ZOLLERNALBKREIS	417
42	1024	37	1261	18	790	14	753	9	643	5	794	ULM	421
754	18172	518	17678	334	14772	210	11325	288	21073	37	4587	ALB-DONAU-KREIS	425
844	20505	650	22233	465	20468	316	17093	509	37686	84	10436	BIRERACH	426
474	11419	264	8976	117	5140	74	3949	67	4803	15	2291	BÜDENSEEKREIS	435
1043	25450	896	30705	697	31023	497	28861	720	52223	113	14151	RAVENSBURG	436
644	15503	391	13271	196	8612	122	6610	142	10307	28	3607	SIGMARINGEN	437

Lfd. Nr.	Landwirtschaftlich genutzte Fläche von ... bis unter ... ha	Betriebe mit								
		insgesamt		1 - 2		3 - 4		5 - 6		
		Betriebe	Tiere	Betriebe	Tiere	Betriebe	Tiere	Betriebe	Tiere	
		1	2	3	4	5	6	7	8	
LANDWIRTSCHAFT										
01	0 AR	26	171	9	17	6	22	4	21	
02	0,01- 1	228	676	128	191	63	218	21	115	
03	1 - 2	2174	3494	1923	2581	227	735	15	81	
04	2 - 5	11804	30595	6638	10252	3949	13267	977	5184	
05	5 - 10	19451	94780	3929	6231	5929	20899	5236	28442	
06	10 - 15	14288	115480	1097	1664	1665	5970	2930	16315	
07	15 - 20	10392	120530	438	653	450	1594	847	4711	
08	20 - 30	11650	184360	397	562	235	826	364	2050	
09	30 - 50	5431	114609	206	281	75	260	76	418	
10	50 - 100	866	23281	64	86	19	63	7	38	
11	100 UND MEHR	49	2477	8	12	3	12	1	5	
12	INSGESAMT	76359	690453	14837	22530	12621	43866	10478	57380	
13	1 UND MEHR	76105	689606	14700	22322	12552	43626	10453	57244	
14	10 UND MEHR	42676	560737	2210	3258	2447	8725	4225	23537	
15	20 UND MEHR	17996	324727	675	941	332	1161	448	2511	
16	30 UND MEHR	6346	140367	278	379	97	335	84	461	
FORST										
17	INSGESAMT	102	307	62	90	18	62	13	68	
ANTEIL DER LANDW. BETRIEBE AN										
18	1 UND MEHR	99,7	99,9	99,1	99,1	99,5	99,5	99,6	99,8	
19	10 UND MEHR	55,9	81,2	14,9	14,5	19,4	15,9	40,3	41,0	
20	20 UND MEHR	23,6	47,0	4,5	4,2	2,6	2,6	4,3	4,4	
21	30 UND MEHR	8,3	20,3	1,9	1,7	0,8	0,8	0,8	0,8	

Lfd. Nr.	Landwirtschaftlich genutzte Fläche von ... bis unter ... ha	Betriebe mit ... Milchkühen ¹⁾									
		30 - 39		40 - 49		50 - 59		60 - 99		100 und mehr	
		Betriebe	Tiere	Betriebe	Tiere	Betriebe	Tiere	Betriebe	Tiere	Betriebe	Tiere
		19	20	21	22	23	24	25	26	27	28
LANDWIRTSCHAFTLICHE BETRIEBE											
01	0 AK	-	-	-	-	1	53	-	-	-	-
02	0,01- 1	-	-	-	-	-	-	-	-	-	-
03	1 - 2	-	-	-	-	-	-	-	-	-	-
04	2 - 5	-	-	-	-	-	-	-	-	-	-
05	5 - 10	1	33	-	-	-	-	-	-	-	-
06	10 - 15	23	732	1	48	-	-	1	72	-	-
07	15 - 20	171	5592	7	287	-	-	-	-	-	-
08	20 - 30	671	22426	190	8137	37	1910	5	358	-	-
09	30 - 50	640	21606	281	12124	82	4326	28	1857	2	200
10	50 - 100	154	5214	100	4315	31	1672	34	2437	3	370
11	100 UND MEHR	4	129	3	137	5	279	11	781	5	971
12	INSGESAMT	1664	55732	582	25048	156	8240	74	5505	10	1541
13	1 UND MEHR	1664	55732	582	25048	155	8187	79	5505	10	1541
14	10 UND MEHR	1663	55699	582	25048	155	8187	79	5505	10	1541
15	20 UND MEHR	1469	49375	574	24713	155	8187	78	5433	10	1541
16	30 UND MEHR	798	26949	384	16576	118	6277	73	5075	10	1541
FORSTBETRIEBE											
17	INSGESAMT	-	-	-	-	-	-	-	-	-	-
ANTEIL DER LANDW. BETRIEBE AN ZEILE 12 (INSGESAMT) IN PROZENT											
18	1 UND MEHR	100,0	100,0	100,0	100,0	99,4	99,4	100,0	100,0	100,0	100,0
19	10 UND MEHR	99,9	99,9	100,0	100,0	99,4	99,4	100,0	100,0	100,0	100,0
20	20 UND MEHR	88,3	88,6	98,6	98,7	99,4	99,4	98,7	98,7	100,0	100,0
21	30 UND MEHR	48,0	48,4	66,0	66,2	75,6	76,2	92,4	92,2	100,0	100,0

1) Ohne Ammen- und Mutterkühe.

Milchkühen 1979

Land

... Milchkühen ¹⁾										Lfd. Nr.
7 - 8		9 - 10		11 - 14		15 - 19		20 - 29		
Betriebe	Tiere	Betriebe	Tiere	Betriebe	Tiere	Betriebe	Tiere	Betriebe	Tiere	
9	10	11	12	13	14	15	16	17	18	

LICHE BETRIEBE

3	24	2	20	1	14	-	-	-	-	01
6	45	8	77	1	14	1	16	-	-	02
5	35	1	10	-	-	2	30	1	22	03
189	1380	43	407	7	85	-	-	1	20	04
2533	18747	978	9137	630	7637	191	3084	24	510	05
3314	24870	2256	21349	1720	20981	892	14832	389	8647	06
1674	12679	1976	18807	2512	30930	1301	21548	1016	23729	07
787	5991	1290	12303	2869	35952	2743	45917	2062	47928	08
133	1018	233	2233	762	9681	1194	20251	1719	40354	09
14	106	16	153	55	695	109	1895	260	6237	10
1	7	1	10	2	27	-	-	5	107	11
8659	64902	6804	64566	8559	106016	6433	107573	5477	127554	12
8650	64833	6794	64469	8557	105988	6432	107557	5477	127554	13
5923	44671	5772	54855	7920	98266	6239	104443	5451	127002	14
935	7122	1540	14699	3688	46355	4046	68063	4046	94626	15
148	1131	250	2396	819	10403	1303	22146	1984	46698	16

BETRIEBE

4	28	3	27	1	11	-	-	1	21	17
---	----	---	----	---	----	---	---	---	----	----

ZEILE 12 (INSGESAMT) IN PROZENT

99,9	99,9	99,9	99,8	100,0	100,0	100,0	100,0	100,0	100,0	100,0	18
68,4	68,8	84,8	85,0	92,5	92,7	97,0	97,1	99,5	99,6	99,6	19
10,8	11,0	22,6	22,8	43,1	43,7	62,9	63,3	73,9	74,2	74,2	20
1,7	1,7	3,7	3,7	9,6	9,8	20,3	20,6	36,2	36,6	36,6	21

Betriebe mit ... Milchkühen¹⁾

100 - 199		200 - 499		500 und mehr		Lfd. Nr.
Betriebe	Tiere	Betriebe	Tiere	Betriebe	Tiere	
29	30	31	32	33	34	

LANDWIRTSCHAFTLICHE BETRIEBE

-	-	-	-	-	-	01
-	-	-	-	-	-	02
-	-	-	-	-	-	03
-	-	-	-	-	-	04
-	-	-	-	-	-	05
-	-	-	-	-	-	06
-	-	-	-	-	-	07
-	-	-	-	-	-	08
2	200	-	-	-	-	09
3	370	-	-	-	-	10
3	408	2	563	-	-	11
8	978	2	563	-	-	12
8	978	2	563	-	-	13
8	978	2	563	-	-	14
8	978	2	563	-	-	15
8	978	2	563	-	-	16

FORSTBETRIEBE

-	-	-	-	-	-	17
---	---	---	---	---	---	----

ANTEIL DER LANDW. BETRIEBE AN ZEILE 12 (INSGESAMT) IN PROZENT

100,0	100,0	100,0	100,0	-	-	18
100,0	100,0	100,0	100,0	-	-	19
100,0	100,0	100,0	100,0	-	-	20
100,0	100,0	100,0	100,0	-	-	21

Lfd. Nr.	Landwirtschaftlich genutzte Fläche von ... bis unter ... ha	Betriebe mit								
		insgesamt		1 - 2		3 - 4		5 - 6		
		Betriebe	Tiere	Betriebe	Tiere	Betriebe	Tiere	Betriebe	Tiere	
		1	2	3	4	5	6	7	8	
LANDWIRTSCHAFT										
01	0 AR	11	48	3	5	5	19	1	6	
02	0,01 - 1	98	264	61	92	24	84	9	44	
03	1 - 2	404	691	342	478	58	190	3	16	
04	2 - 5	2669	7303	1287	1988	1091	3696	263	1390	
05	5 - 10	6164	29950	950	1485	1858	5654	2058	11156	
06	10 - 15	4879	36253	340	500	509	1824	1042	5824	
07	15 - 20	3752	38827	162	235	132	473	306	1716	
08	20 - 30	4277	60773	149	205	63	216	148	833	
09	30 - 50	1657	32289	61	85	21	73	20	105	
10	50 - 100	175	4147	20	25	3	11	-	-	
11	100 UND MEHR	6	177	2	3	-	-	-	-	
12	INSGESAMT	24092	210722	3377	5101	3764	13240	3849	21134	
13	1 UND MEHR	23983	210410	3313	5004	3735	13137	3640	21064	
14	10 UND MEHR	14746	172466	734	1053	728	2547	1516	8482	
15	20 UND MEHR	6115	97386	232	318	87	300	168	942	
16	30 UND MEHR	1838	36613	83	113	24	84	20	109	
FORST										
17	INSGESAMT	18	36	16	22	-	-	-	-	
ANTEIL DER LANDW. BETRIEBE AN										
18	1 UND MEHR	99,5	99,9	98,1	98,1	99,2	99,2	99,8	99,8	
19	10 UND MEHR	61,2	81,8	21,7	20,6	19,3	19,6	39,4	40,1	
20	20 UND MEHR	25,4	46,2	6,9	6,2	2,3	2,3	4,4	4,5	
21	30 UND MEHR	7,6	17,4	2,5	2,2	0,6	0,6	0,5	0,5	

Lfd. Nr.	Landwirtschaftlich genutzte Fläche von ... bis unter ... ha	Betriebe mit ... Milchkühen ¹⁾									
		30 - 39		40 - 49		50 - 59		60 - 99		100 und mehr	
		Betriebe	Tiere	Betriebe	Tiere	Betriebe	Tiere	Betriebe	Tiere	Betriebe	Tiere
		19	20	21	22	23	24	25	26	27	28
LANDWIRTSCHAFTLICHE BETRIEBE											
01	0 AR	-	-	-	-	-	-	-	-	-	-
02	0,01 - 1	-	-	-	-	-	-	-	-	-	-
03	1 - 2	-	-	-	-	-	-	-	-	-	-
04	2 - 5	-	-	-	-	-	-	-	-	-	-
05	5 - 10	-	-	-	-	-	-	-	-	-	-
06	10 - 15	2	62	1	48	-	-	1	72	-	-
07	15 - 20	10	351	-	-	-	-	-	-	-	-
08	20 - 30	119	3981	25	1071	3	152	1	95	-	-
09	30 - 50	153	5202	61	2600	11	581	3	193	-	-
10	50 - 100	26	870	20	858	3	163	5	359	-	-
11	100 UND MEHR	1	31	-	-	-	-	1	98	-	-
12	INSGESAMT	311	10497	107	4577	17	896	11	817	-	-
13	1 UND MEHR	311	10497	107	4577	17	896	11	817	-	-
14	10 UND MEHR	311	10497	107	4577	17	896	11	817	-	-
15	20 UND MEHR	299	10084	106	4529	17	896	10	745	-	-
16	30 UND MEHR	180	6103	81	3458	14	744	9	650	-	-
FORSTBETRIEBE											
17	INSGESAMT	-	-	-	-	-	-	-	-	-	-
ANTEIL DER LANDW. BETRIEBE AN ZEILE 12 (INSGESAMT) IN PROZENT											
18	1 UND MEHR	100,0	100,0	100,0	100,0	100,0	100,0	100,0	100,0	-	-
19	10 UND MEHR	100,0	100,0	100,0	100,0	100,0	100,0	100,0	100,0	-	-
20	20 UND MEHR	96,1	96,1	99,1	99,0	100,0	100,0	90,9	91,2	-	-
21	30 UND MEHR	57,9	58,1	75,7	75,6	82,4	83,0	81,8	79,6	-	-

1) Ohne Ammen- und Mutterkühe.

Milchkühen 1979

Regierungsbezirk Stuttgart

... Milchkühen ¹⁾										Lfd. Nr.
7 - 8		9 - 10		11 - 14		15 - 19		20 - 29		
Betriebe	Tiere	Betriebe	Tiere	Betriebe	Tiere	Betriebe	Tiere	Betriebe	Tiere	
9	10	11	12	13	14	15	16	17	18	

LICHE BETRIEBE

1	8	1	10	-	-	-	-	-	-	01
2	15	3	29	-	-	-	-	-	-	02
1	7	-	-	-	-	-	-	-	-	03
23	167	3	29	1	13	-	-	1	20	04
935	6876	268	2509	78	933	14	224	3	73	05
1386	10401	916	8656	556	6698	108	1761	18	407	06
674	5106	852	8104	1059	13024	438	7184	119	2634	07
346	2634	522	5004	1237	15468	1104	18445	560	12609	08
48	371	74	713	273	3468	437	7425	495	11469	09
3	22	6	58	14	180	26	462	49	1139	10
-	-	-	-	-	-	-	-	2	45	11
3419	25607	2645	25112	3218	39784	2127	35501	1247	28456	12
3416	25584	2641	25073	3218	39784	2127	35501	1247	28456	13
2457	18534	2370	22535	3139	38838	2113	35277	1243	28363	14
397	3027	602	5775	1524	19116	1567	26332	1106	25322	15
51	393	80	771	287	3648	463	7887	546	12653	16

BETRIEBE

1	7	1	9	-	-	-	-	-	-	17
---	---	---	---	---	---	---	---	---	---	----

ZEILE 12 (INSGESAMT) IN PROZENT

99,9	99,9	99,8	99,8	100,0	100,0	100,0	100,0	100,0	100,0	100,0	18
71,9	72,4	89,6	89,7	97,5	97,6	99,3	99,4	99,7	99,7	99,7	15
11,6	11,8	22,8	23,0	47,4	48,0	73,7	74,2	88,7	89,0	89,0	20
1,5	1,5	3,0	3,1	8,9	9,2	21,8	22,2	43,8	44,5	44,5	21

Betriebe mit ... Milchkühen¹⁾

100 - 199		200 - 499		500 und mehr		Lfd. Nr.
Betriebe	Tiere	Betriebe	Tiere	Betriebe	Tiere	
29	30	31	32	33	34	

LANDWIRTSCHAFTLICHE BETRIEBE

-	-	-	-	-	-	-	01
-	-	-	-	-	-	-	02
-	-	-	-	-	-	-	03
-	-	-	-	-	-	-	04
-	-	-	-	-	-	-	05
-	-	-	-	-	-	-	06
-	-	-	-	-	-	-	07
-	-	-	-	-	-	-	08
-	-	-	-	-	-	-	09
-	-	-	-	-	-	-	10
-	-	-	-	-	-	-	11
-	-	-	-	-	-	-	12
-	-	-	-	-	-	-	13
-	-	-	-	-	-	-	14
-	-	-	-	-	-	-	15
-	-	-	-	-	-	-	16

FORSTBETRIEBE

-	-	-	-	-	-	-	17
---	---	---	---	---	---	---	----

ANTEIL DER LANDW. BETRIEBE AN ZEILE 12 (INSGESAMT) IN PROZENT

-	-	-	-	-	-	-	18
-	-	-	-	-	-	-	19
-	-	-	-	-	-	-	20
-	-	-	-	-	-	-	21

Lfd. Nr.	Landwirtschaftlich genutzte Fläche von ... bis unter ... ha	Betriebe mit								
		insgesamt		1 - 2		3 - 4		5 - 6		
		Betriebe	Tiere	Betriebe	Tiere	Betriebe	Tiere	Betriebe	Tiere	
		1	2	3	4	5	6	7	8	
LANDWIRTSCHAFT										
01	0 AR	4	8	4	8	-	-	-	-	-
02	0,01- 1	23	56	15	23	5	17	3	16	
03	1 - 2	478	761	425	563	47	148	2	11	
04	2 - 5	2091	4814	1298	1960	698	2317	80	420	
05	5 - 10	1989	7436	620	986	726	2529	481	2582	
06	10 - 15	1152	6938	158	236	213	753	336	1867	
07	15 - 20	826	7212	53	82	76	268	136	741	
08	20 - 30	1041	13501	48	75	42	148	43	243	
09	30 - 50	727	13460	38	51	11	37	18	100	
10	50 - 100	207	5132	17	21	6	20	6	32	
11	100 UND MEHR	9	519	2	4	-	-	-	-	
12	INSGESAMT	8547	59837	2678	4009	1824	6237	1105	6012	
13	1 UND MEHR	8520	59773	2659	3978	1819	5220	1102	5996	
14	10 UND MEHR	3962	46762	316	469	348	1226	539	2983	
15	20 UND MEHR	1984	32612	105	151	59	205	67	379	
16	30 UND MEHR	943	19111	57	76	17	57	24	132	
FORST										
17	INSGESAMT	22	55	14	24	6	21	2	10	
ANTEIL DER LANDW. BETRIEBE AN										
18	1 UND MEHR	99,7	99,9	99,3	99,2	99,7	99,7	99,7	99,7	99,7
19	10 UND MEHR	46,4	78,1	11,8	11,7	19,1	19,7	48,8	49,6	
20	20 UND MEHR	23,2	54,5	3,9	3,8	3,2	3,3	6,1	6,2	
21	30 UND MEHR	11,0	31,9	2,1	1,9	0,9	0,9	2,2	2,2	

Lfd. Nr.	Landwirtschaftlich genutzte Fläche von ... bis unter ... ha	Betriebe mit ... Milchkühen ¹⁾									
		30 - 39		40 - 49		50 - 59		60 - 99		100 und mehr	
		Betriebe	Tiere	Betriebe	Tiere	Betriebe	Tiere	Betriebe	Tiere	Betriebe	Tiere
		19	20	21	22	23	24	25	26	27	28
LANDWIRTSCHAFTLICHE BETRIEBE											
01	0 AR	-	-	-	-	-	-	-	-	-	-
02	0,01- 1	-	-	-	-	-	-	-	-	-	-
03	1 - 2	-	-	-	-	-	-	-	-	-	-
04	2 - 5	-	-	-	-	-	-	-	-	-	-
05	5 - 10	-	-	-	-	-	-	-	-	-	-
06	10 - 15	-	-	-	-	-	-	-	-	-	-
07	15 - 20	1	30	1	42	-	-	-	-	-	-
08	20 - 30	19	630	3	136	4	206	2	135	-	-
09	30 - 50	36	1222	24	1036	11	578	6	384	2	200
10	50 - 100	27	934	17	727	11	594	8	557	-	-
11	100 UND MEHR	1	31	-	-	-	-	1	73	1	348
12	INSGESAMT	84	2847	45	1941	26	1378	17	1149	3	548
13	1 UND MEHR	84	2847	45	1941	26	1378	17	1149	3	548
14	10 UND MEHR	84	2847	45	1941	26	1378	17	1149	3	548
15	20 UND MEHR	83	2817	44	1899	26	1378	17	1149	3	548
16	30 UND MEHR	64	2187	41	1763	22	1172	15	1014	3	548
FORSTBETRIEBE											
17	INSGESAMT	-	-	-	-	-	-	-	-	-	-
ANTEIL DER LANDW. BETRIEBE AN ZEILE 12 (INSGESAMT) IN PROZENT											
18	1 UND MEHR	100,0	100,0	100,0	100,0	100,0	100,0	100,0	100,0	100,0	100,0
19	10 UND MEHR	100,0	100,0	100,0	100,0	100,0	100,0	100,0	100,0	100,0	100,0
20	20 UND MEHR	98,8	98,9	97,8	97,8	100,0	100,0	100,0	100,0	100,0	100,0
21	30 UND MEHR	76,2	76,8	91,1	90,8	84,6	85,1	88,2	88,3	100,0	100,0

1) Ohne Ammen- und Mutterkühe.

Milchkühen 1979

Regierungsbezirk Karlsruhe

... Milchkühen ¹⁾										Lfd. Nr.
7 - 8		9 - 10		11 - 14		15 - 19		20 - 29		
Betriebe	Tiere	Betriebe	Tiere	Betriebe	Tiere	Betriebe	Tiere	Betriebe	Tiere	
9	10	11	12	13	14	15	16	17	18	

LICHE BETRIEBE

-	-	-	-	-	-	-	-	-	-	01
-	-	-	-	-	-	-	-	-	-	02
2	14	1	10	-	-	1	15	-	-	03
12	87	3	30	-	-	-	-	-	-	04
115	851	32	301	14	167	-	-	1	20	05
223	1656	128	1207	76	912	15	242	3	65	06
172	1292	161	1539	136	1666	75	1212	15	340	07
124	933	153	1447	276	3475	222	3681	105	2392	08
35	267	48	454	115	1458	190	3232	193	4441	09
3	23	3	29	20	251	30	522	59	1422	10
-	-	1	10	1	13	-	-	2	40	11
686	5123	530	5027	638	7942	533	8904	378	8720	12
686	5123	530	5027	638	7942	533	8904	378	8720	13
557	4171	494	4686	624	7775	532	9889	377	8700	14
162	1223	205	1940	412	5197	442	7435	359	8295	15
38	290	52	493	136	1722	220	3754	254	5903	16

BETRIEBE

-	-	-	-	-	-	-	-	-	-	17
---	---	---	---	---	---	---	---	---	---	----

ZEILE 12 (INSGESAMT) IN PROZENT

100,0	100,0	100,0	100,0	100,0	100,0	100,0	100,0	100,0	100,0	18
81,2	81,4	93,2	93,2	97,8	97,9	99,8	99,8	99,7	99,8	19
23,6	23,9	38,7	38,6	64,6	65,4	82,9	83,5	95,0	95,1	20
5,5	5,7	9,8	9,8	21,3	21,7	41,3	42,2	67,2	67,7	21

Betriebe mit ... Milchkühen¹⁾

100 - 199		200 - 499		500 und mehr		Lfd. Nr.
Betriebe	Tiere	Betriebe	Tiere	Betriebe	Tiere	
29	30	31	32	33	34	

LANDWIRTSCHAFTLICHE BETRIEBE

-	-	-	-	-	-	-	01
-	-	-	-	-	-	-	02
-	-	-	-	-	-	-	03
-	-	-	-	-	-	-	04
-	-	-	-	-	-	-	05
-	-	-	-	-	-	-	06
-	-	-	-	-	-	-	07
-	-	-	-	-	-	-	08
2	200	-	-	-	-	-	09
-	-	-	-	-	-	-	10
-	-	1	348	-	-	-	11
2	200	1	348	-	-	-	12
2	200	1	348	-	-	-	13
2	200	1	348	-	-	-	14
2	200	1	348	-	-	-	15
2	200	1	348	-	-	-	16

FORSTBETRIEBE

-	-	-	-	-	-	-	17
---	---	---	---	---	---	---	----

ANTEIL DER LANDW. BETRIEBE AN ZEILE 12 (INSGESAMT) IN PROZENT

100,0	100,0	100,0	100,0	-	-	16
100,0	100,0	100,0	100,0	-	-	19
100,0	100,0	100,0	100,0	-	-	20
100,0	100,0	100,0	100,0	-	-	21

Lfd. Nr.	Landwirtschaftlich genutzte Fläche von ... bis unter ... ha	Betriebe mit							
		insgesamt		1 - 2		3 - 4		5 - 6	
		Betriebe	Tiere	Betriebe	Tiere	Betriebe	Tiere	Betriebe	Tiere
		1	2	3	4	5	6	7	8

LANDWIRTSCHAFT

01	0 AR		5	28	1	2	-	-	2	10
02	0,01-	1	23	45	17	24	6	21	-	-
03	1 -	2	1023	1530	944	1257	77	246	1	5
04	2 -	5	5146	12234	3169	4996	1656	5500	295	1541
05	5 -	10	6166	25298	1503	2431	2333	8137	1530	8248
06	10 -	15	3527	23718	318	512	599	2173	911	5047
07	15 -	20	2019	19250	113	175	143	504	228	1271
08	20 -	30	2120	29347	94	137	75	273	98	551
09	30 -	50	1203	23552	53	74	25	86	21	114
10	50 -	100	225	5822	10	14	4	13	1	6
11	100 UND MEHR		12	577	2	2	1	4	1	5
12	INSGESAMT		21469	141401	6224	9624	4919	16957	3088	16798
13	1 UND MEHR		21441	141328	6206	9598	4913	16936	3086	16788
14	10 UND MEHR		9106	102266	590	914	847	3053	1260	6994
15	20 UND MEHR		3560	59298	159	227	105	376	121	676
16	30 UND MEHR		1440	29951	65	90	30	103	23	125

FÜRST

17	INSGESAMT		50	183	25	35	10	35	8	42
----	-----------	--	----	-----	----	----	----	----	---	----

ANTEIL DER LANDW. BETRIEBE AN

18	1 UND MEHR		99,9	99,9	99,7	99,7	99,9	99,9	99,9	99,9
19	10 UND MEHR		42,4	72,3	9,5	9,5	17,2	18,0	40,8	41,6
20	20 UND MEHR		16,6	41,9	2,6	2,4	2,1	2,2	3,9	4,0
21	30 UND MEHR		6,7	21,2	1,0	0,9	0,6	0,6	0,7	0,7

Lfd. Nr.	Landwirtschaftlich genutzte Fläche von ... bis unter ... ha	Betriebe mit ... Milchkühen ¹⁾									
		30 - 39		40 - 49		50 - 59		60 - 99		100 und mehr	
		Betriebe	Tiere	Betriebe	Tiere	Betriebe	Tiere	Betriebe	Tiere	Betriebe	Tiere
		19	20	21	22	23	24	25	26	27	28

LANDWIRTSCHAFTLICHE BETRIEBE

01	0 AR	-	-	-	-	-	-	-	-	-	-
02	0,01-	-	-	-	-	-	-	-	-	-	-
03	1 -	-	-	-	-	-	-	-	-	-	-
04	2 -	-	-	-	-	-	-	-	-	-	-
05	5 -	-	-	-	-	-	-	-	-	-	-
06	10 -	-	-	-	-	-	-	-	-	-	-
07	15 -	4	136	-	-	-	-	-	-	-	-
08	20 -	42	1365	6	251	2	105	-	-	-	-
09	30 -	119	4008	30	1290	8	415	3	203	-	-
10	50 -	51	1687	24	1040	3	155	6	413	-	-
11	100 UND MEHR	1	35	1	49	1	55	3	198	1	215
12	INSGESAMT	217	7231	61	2630	14	730	12	814	1	215
13	1 UND MEHR	217	7231	61	2630	14	730	12	814	1	215
14	10 UND MEHR	217	7231	61	2630	14	730	12	814	1	215
15	20 UND MEHR	213	7095	61	2630	14	730	12	814	1	215
16	30 UND MEHR	171	5730	55	2379	12	625	12	814	1	215

FÜRSTBETRIEBE

17	INSGESAMT	-	-	-	-	-	-	-	-	-	-
----	-----------	---	---	---	---	---	---	---	---	---	---

ANTEIL DER LANDW. BETRIEBE AN ZEILE 12 (INSGESAMT) IN PROZENT

18	1 UND MEHR	100,0	100,0	100,0	100,0	100,0	100,0	100,0	100,0	100,0	100,0
19	10 UND MEHR	100,0	100,0	100,0	100,0	100,0	100,0	100,0	100,0	100,0	100,0
20	20 UND MEHR	98,2	98,1	100,0	100,0	100,0	100,0	100,0	100,0	100,0	100,0
21	30 UND MEHR	78,8	79,2	90,2	90,5	85,7	85,6	100,0	100,0	100,0	100,0

1) Ohne Ammen- und Mutterkühe.

Milchkühen 1979

Regierungsbezirk Freiburg

... Milchkühen ¹⁾										Lfd. Nr.
7 - 8		9 - 10		11 - 14		15 - 19		20 - 29		
Betriebe	Tiere	Betriebe	Tiere	Betriebe	Tiere	Betriebe	Tiere	Betriebe	Tiere	
9	10	11	12	13	14	15	16	17	18	

LICHE BETRIEBE

2	16	-	-	-	-	-	-	-	-	01
-	-	-	-	-	-	-	-	-	-	02
-	-	-	-	-	-	-	-	1	22	03
23	168	3	29	-	-	-	-	-	-	04
586	4311	151	1412	60	710	3	49	-	-	05
811	6099	500	4723	301	3649	66	1067	21	448	06
417	3152	432	4127	427	5236	180	2967	75	1682	07
155	1185	277	2630	532	6664	498	6337	341	7849	08
26	200	58	555	183	2331	261	4394	416	9882	09
7	54	4	37	11	131	35	607	69	1665	10
-	-	-	-	1	14	-	-	-	-	11
2027	15185	1425	13513	1515	18735	1043	17421	923	21548	12
2025	15169	1425	13513	1515	18735	1043	17421	923	21549	13
1416	10690	1271	12072	1455	18025	1040	17372	922	21526	14
188	1439	339	3222	727	9140	794	13338	626	19396	15
33	254	62	592	195	2476	296	5001	485	11547	16

BETRIEBE

3	21	2	18	1	11	-	-	1	21	17
---	----	---	----	---	----	---	---	---	----	----

ZEILE 12 (INSGESAMT) IN PROZENT

99,9	99,9	100,0	100,0	100,0	100,0	100,0	100,0	100,0	100,0	100,0	18
69,9	70,4	89,2	89,3	96,0	96,2	99,7	99,7	99,9	99,9	99,9	19
9,3	9,5	23,8	23,8	48,0	48,8	76,1	76,6	89,5	90,0	90,0	20
1,6	1,7	4,4	4,4	12,9	13,2	28,4	28,7	52,5	53,6	53,6	21

Betriebe mit ... Milchkühen¹⁾

100 - 199		200 - 499		500 und mehr		Lfd. Nr.
Betriebe	Tiere	Betriebe	Tiere	Betriebe	Tiere	
29	30	31	32	33	34	

LANDWIRTSCHAFTLICHE BETRIEBE

-	-	-	-	-	-	01
-	-	-	-	-	-	02
-	-	-	-	-	-	03
-	-	-	-	-	-	04
-	-	-	-	-	-	05
-	-	-	-	-	-	06
-	-	-	-	-	-	07
-	-	-	-	-	-	08
-	-	-	-	-	-	09
-	-	-	-	-	-	10
-	-	-	1	215	-	11
-	-	-	1	215	-	12
-	-	-	1	215	-	13
-	-	-	1	215	-	14
-	-	-	1	215	-	15
-	-	-	1	215	-	16

FORSTBETRIEBE

-	-	-	-	-	-	17
---	---	---	---	---	---	----

ANTEIL DER LANDW. BETRIEBE AN ZEILE 12 (INSGESAMT) IN PROZENT

-	-	100,0	100,0	-	-	18
-	-	100,0	100,0	-	-	19
-	-	100,0	100,0	-	-	20
-	-	100,0	100,0	-	-	21

Lfd. Nr.	Landwirtschaftlich genutzte Fläche von ... bis unter ... ha	Betriebe mit							
		insgesamt		1 - 2		3 - 4		5 - 6	
		Betriebe	Tiere	Betriebe	Tiere	Betriebe	Tiere	Betriebe	Tiere
		1	2	3	4	5	6	7	8

LANDWIRTSCHAFT										
01	0 AR	6	87	1	2	1	3	1	5	
02	0,01- 1	84	311	35	52	28	96	10	55	
03	1 - 2	269	512	212	283	45	151	9	49	
04	2 - 5	1898	6244	884	1308	504	1754	339	1833	
05	5 - 10	5132	32096	856	1329	1012	3579	1167	6416	
06	10 - 15	4730	48571	281	416	344	1220	641	3577	
07	15 - 20	3795	55241	110	161	99	349	177	983	
08	20 - 30	4212	80739	106	145	55	189	75	423	
09	30 - 50	1844	45308	54	71	19	64	17	95	
10	50 - 100	259	8180	17	26	6	19	-	-	
11	100 UND MEHR	22	1204	2	3	2	8	-	-	
12	INSGESAMT	22251	278493	2558	3796	2114	7432	2436	13436	
13	1 UND MEHR	22161	278095	2522	3742	2085	7333	2425	13376	
14	10 UND MEHR	14862	239243	570	822	524	1849	910	5078	
15	20 UND MEHR	6337	135431	179	245	81	260	92	518	
16	30 UND MEHR	2125	54692	73	100	26	91	17	95	

FORST										
17	INSGESAMT	12	31	7	9	2	6	3	16	
ANTEIL DER LANDW. BETRIEBE AN										
18	1 UND MEHR	99,6	99,9	98,6	98,6	98,6	98,7	99,5	99,6	
19	10 UND MEHR	66,8	85,9	22,3	21,7	24,8	24,9	37,4	37,8	
20	20 UND MEHR	28,5	48,6	7,0	6,5	3,8	3,8	3,8	3,9	
21	30 UND MEHR	9,6	19,6	2,9	2,6	1,2	1,2	0,7	0,7	

Lfd. Nr.	Landwirtschaftlich genutzte Fläche von ... bis unter ... ha	Betriebe mit ... Milchkühen ¹⁾									
		30 - 39		40 - 49		50 - 59		60 - 99		100 und mehr	
		Betriebe	Tiere	Betriebe	Tiere	Betriebe	Tiere	Betriebe	Tiere	Betriebe	Tiere
		19	20	21	22	23	24	25	26	27	28

LANDWIRTSCHAFTLICHE BETRIEBE											
01	0 AR	-	-	-	-	1	53	-	-	-	-
02	0,01- 1	-	-	-	-	-	-	-	-	-	-
03	1 - 2	-	-	-	-	-	-	-	-	-	-
04	2 - 5	-	-	-	-	-	-	-	-	-	-
05	5 - 10	1	33	-	-	-	-	-	-	-	-
06	10 - 15	21	670	-	-	-	-	-	-	-	-
07	15 - 20	156	5075	6	245	-	-	-	-	-	-
08	20 - 30	491	16450	156	6679	28	1447	2	128	-	-
09	30 - 50	332	11174	166	7198	52	2752	16	1077	-	-
10	50 - 100	50	1723	39	1690	14	760	15	1108	3	370
11	100 UND MEHR	1	32	2	88	4	224	6	412	3	408
12	INSGESAMT	1052	35157	369	15900	99	5236	39	2725	6	778
13	1 UND MEHR	1052	35157	369	15900	98	5183	39	2725	6	778
14	10 UND MEHR	1051	35124	369	15900	98	5183	39	2725	6	778
15	20 UND MEHR	874	29379	363	15655	98	5183	39	2725	6	778
16	30 UND MEHR	383	12929	207	8976	70	3736	37	2597	6	778

FORSTBETRIEBE											
17	INSGESAMT	-	-	-	-	-	-	-	-	-	-
ANTEIL DER LANDW. BETRIEBE AN ZEILE 12 (INSGESAMT) IN PROZENT											
18	1 UND MEHR	100,0	100,0	100,0	100,0	99,0	99,0	100,0	100,0	100,0	100,0
19	10 UND MEHR	99,9	99,9	100,0	100,0	99,0	99,0	100,0	100,0	100,0	100,0
20	20 UND MEHR	83,1	83,6	98,4	98,5	99,0	99,0	100,0	100,0	100,0	100,0
21	30 UND MEHR	36,4	36,8	56,1	56,5	70,7	71,4	94,9	95,3	100,0	100,0

1) Ohne Ammen- und Mutterkühe.

Milchkühen 1979

Regierungsbezirk Tübingen

... Milchkühen ¹⁾										Lfd. Nr.
7 - 8		9 - 10		11 - 14		15 - 19		20 - 29		
Betriebe	Tiere	Betriebe	Tiere	Betriebe	Tiere	Betriebe	Tiere	Betriebe	Tiere	
9	10	11	12	13	14	15	16	17	18	

LICHE BETRIEBE

-	-	1	10	1	14	-	-	-	-	01
4	30	5	48	1	14	1	16	-	-	02
2	14	-	-	-	-	1	15	-	-	03
131	958	34	319	6	72	-	-	-	-	04
897	6709	527	4975	478	5827	174	2811	20	417	05
894	6714	712	6763	787	9722	703	11762	347	7727	06
411	3129	531	5037	890	11004	608	10185	807	19073	07
162	1239	338	3222	824	10345	919	15454	1056	25018	08
24	180	53	511	191	2424	306	5200	615	14562	09
1	7	3	29	10	133	18	304	83	2011	10
1	7	-	-	-	-	-	-	1	22	11
2527	18987	2204	20914	3188	39555	2730	45747	2929	68830	12
2523	18957	2198	20856	3186	39527	2729	45731	2929	68830	13
1493	11276	1637	15562	2702	33628	2554	42905	2909	68413	14
188	1433	394	3762	1025	12902	1243	20958	1755	41613	15
26	194	56	540	201	2557	324	5504	699	16595	16

BETRIEBE

-	-	-	-	-	-	-	-	-	-	17
---	---	---	---	---	---	---	---	---	---	----

ZEILE 12 (INSGESAMT) IN PROZENT

99,8	99,8	99,7	99,7	99,9	99,9	100,0	100,0	100,0	100,0	18
59,1	59,4	74,3	74,4	84,8	85,0	93,6	93,8	99,3	99,4	19
7,4	7,5	17,9	18,0	32,2	32,6	45,5	45,8	59,9	60,5	20
1,0	1,0	2,5	2,6	6,3	6,5	11,9	12,0	23,9	24,1	21

Betriebe mit ... Milchkühen¹⁾

Betriebe mit ... Milchkühen ¹⁾						Lfd. Nr.
100 - 199		200 - 499		500 und mehr		
Betriebe	Tiere	Betriebe	Tiere	Betriebe	Tiere	
29	30	31	32	33	34	

LANDWIRTSCHAFTLICHE BETRIEBE

-	-	-	-	-	-	-	01
-	-	-	-	-	-	-	02
-	-	-	-	-	-	-	03
-	-	-	-	-	-	-	04
-	-	-	-	-	-	-	05
-	-	-	-	-	-	-	06
-	-	-	-	-	-	-	07
-	-	-	-	-	-	-	08
-	-	-	-	-	-	-	09
3	370	-	-	-	-	-	10
3	408	-	-	-	-	-	11
6	778	-	-	-	-	-	12
6	778	-	-	-	-	-	13
6	778	-	-	-	-	-	14
6	778	-	-	-	-	-	15
6	778	-	-	-	-	-	16

FORSTBETRIEBE

-	-	-	-	-	-	-	17
---	---	---	---	---	---	---	----

ANTEIL DER LANDW. BETRIEBE AN ZEILE 12 (INSGESAMT) IN PROZENT

100,0	100,0	-	-	-	-	-	18
100,0	100,0	-	-	-	-	-	19
100,0	100,0	-	-	-	-	-	20
100,0	100,0	-	-	-	-	-	21

13. Landwirtschaftliche Betriebe

Schlüssel-Nr.	Kreis	Betriebe mit ... Milchkühen ¹⁾							
		insgesamt		1 - 2		3 - 4		5 - 6	
		Betriebe	Tiere	Betriebe	Tiere	Betriebe	Tiere	Betriebe	Tiere
		1	2	3	4	5	6	7	8
111	STUTTGART	88	1045	10	15	5	19	11	62
115	BOEBLINGEN	950	7315	240	357	168	577	141	774
116	ESSLINGEN	1190	7842	352	528	244	851	172	934
117	GOEPPINGEN	1490	17105	160	239	132	458	175	963
118	LUDWIGSBURG	1345	12630	220	322	177	617	170	937
119	REMS-MURR-KREIS	1951	14871	329	512	413	1448	338	1849
121	HEILBRUNN	103	1029	11	13	13	47	11	60
125	HEILBRUNN LANDKREIS	1819	14601	391	566	279	955	241	1325
126	HOHENLÖHEKREIS	2115	17497	267	411	372	1322	368	2015
127	SCHWAEBISCH-HALL	4719	41655	468	731	782	2757	816	4459
128	MAIN-TAUBER-KREIS	2703	19562	494	734	444	1558	482	2653
135	HEIDENHEIM	1097	12622	90	134	83	286	131	721
136	OSTALBKREIS	4522	42948	345	539	652	2345	753	4382
211	BADEN-BADEN	45	118	27	38	14	45	2	10
212	KARLSRUHE	52	393	28	43	6	21	2	10
215	KARLSRUHE	844	5344	382	551	142	493	85	461
216	RASTATT	768	2613	458	647	192	642	55	295
221	HEIDELBERG	31	345	4	6	1	4	3	16
222	MANNHEIM	23	185	2	2	1	4	8	45
225	NECKAR-ODENWALD-KR.	1976	17085	357	557	362	1262	284	1548
226	RHEIN-NECKAR-KREIS	1009	10298	221	321	140	480	104	572
231	PFGRZHEIM	32	403	14	20	5	18	-	-
235	CALW	1461	8821	383	621	427	1456	252	1368
236	ENZKREIS	716	5590	209	313	138	477	88	481
237	FREUDENSTADT	1590	8642	593	890	396	1345	222	1206
311	FREIBURG IM BREISGAU	92	530	32	46	20	69	15	81
315	BREISGAU-HOCHSCHW.	2467	19694	629	971	528	1819	312	1712
316	EMMENDINGEN	1616	8936	627	930	360	1221	191	1034
317	ORTENAUKREIS	4901	23472	1941	2935	1192	4071	632	3429
325	ROTTWEIL	2315	13244	729	1146	593	2039	360	1941
326	SCHWARZWALD-BAAR-KR.	2437	20472	416	608	493	1705	359	1955
327	TUTTlingen	1248	8982	368	559	277	972	194	1044
335	KONSTANZ	1697	15690	277	426	266	933	258	1407
336	LGERRACH	1757	11261	448	735	439	1531	323	1770
337	WALDSHUT	2939	19120	757	1208	751	2597	444	2425
415	REUTLINGEN	2173	16604	538	800	398	1385	318	1728
416	TUEBINGEN	771	4699	266	397	170	584	101	553
417	ZOLLERNALBKREIS	1232	7728	503	757	301	1037	135	725
421	ULM	169	2151	15	21	4	14	15	63
425	ALB-DONAU-KREIS	3486	38926	322	462	262	922	434	2417
426	BIBERACH	4261	57958	264	385	240	859	454	2525
435	BODENSEEKREIS	1956	22454	174	261	153	543	209	1143
436	RAVENSBURG	5213	100344	159	225	171	613	276	1528
437	SIGMARINGEN	2990	27629	317	486	415	1475	494	2734

1) Ohne Ammen- und Mutterkühe.

mit Milchkühen 1979

Betriebe mit ... Milchkühen ¹⁾										Kreis	Schlus- satz- Nr.
7 - 8		9 - 10		11 - 14		15 - 19		20 - 29			
Betriebe	Tiere	Betriebe	Tiere	Betriebe	Tiere	Betriebe	Tiere	Betriebe	Tiere		
9	10	11	12	13	14	15	16	17	18		
10	76	12	116	21	263	11	185	4	92	STUTTGART	111
99	743	75	717	91	1159	68	1148	53	1219	BOEHLINGEN	115
129	961	71	666	90	1099	67	1110	50	1166	ESSLINGEN	116
175	1313	165	1566	248	3102	225	3761	145	3362	GOEPPINGEN	117
168	1265	145	1380	215	2665	131	2163	87	2016	LUDWIGSBURG	118
282	2109	201	1902	167	2077	112	1873	66	1506	REMS-MURR-KREIS	119
9	69	16	152	17	211	18	301	8	176	HEILBRONN	121
236	1766	186	1782	222	2746	155	2615	87	2007	HEILBRONN LANUKREIS	125
326	2437	251	2389	272	3336	128	2125	101	2318	Hohenloher Kreis	126
703	5262	533	5061	693	8541	419	6997	236	5346	SCHWAEBISCH HALL	127
446	3328	287	2709	311	3846	156	2584	64	1448	MAIN-TAUBER-KREIS	128
148	1113	144	1374	183	2264	161	2745	126	2854	HEIDENHEIM	135
688	5165	559	5298	688	8475	476	7896	220	4946	OSTALBKREIS	136
-	-	1	-	-	-	1	-	-	-	BADEN-BADEN	211
3	22	2	18	2	25	1	16	7	174	KARLSRUHE	212
65	485	31	287	46	576	41	663	36	802	KARLSRUHE	215
19	138	10	96	14	173	6	100	5	116	KASTATT	216
3	22	5	49	9	104	1	19	4	87	HEIDELBERG	221
4	30	3	28	3	36	1	16	1	24	MANNHEIM	222
198	1491	182	1727	226	2843	212	3566	118	2699	NECKAR-GUENWALD-KK.	225
104	779	99	938	106	1315	99	1639	87	2034	RHEIN-NECKAR-KREIS	226
2	15	1	10	2	26	1	16	-	-	Pfaffenhofen	231
116	861	73	698	101	1258	54	910	35	811	CALW	235
75	563	43	406	59	728	48	793	38	903	ENZKREIS	236
97	717	80	760	70	858	68	1131	47	1070	FREUDENSTADT	237
12	92	5	46	3	35	2	31	1	-	Freiburg im Breisgau	311
220	1652	129	1226	213	2648	182	3048	205	4814	BREISGAU-HOCHSCHW.	315
114	861	107	1027	92	1132	60	986	47	1053	EMMENDINGEN	316
456	3407	274	2608	208	2553	101	1696	68	1608	ORTENAU-KREIS	317
205	1532	126	1194	140	1729	58	972	83	1921	ROTTWEIL	325
264	1979	235	2223	266	3330	194	3257	163	3794	SCHWABWALD-Baar-Kr.	326
114	851	70	665	72	893	55	934	53	1247	TUTTLINGEN	327
209	1569	181	1705	167	2074	152	2549	139	3286	KONSTANZ	335
162	1208	96	901	118	1464	93	1538	61	1443	LGERKACH	336
271	2034	202	1918	234	2877	146	2408	103	2356	WALDSHUT	337
246	1843	171	1617	230	2832	123	2052	106	2387	REUTLINGEN	415
61	456	51	486	60	746	29	479	21	499	TUEBINGEN	416
71	538	44	414	48	601	35	571	48	1140	ZOLLERNALBKREIS	417
19	144	17	162	41	503	26	438	27	620	ULM	421
500	3753	433	4112	618	7658	467	7819	349	8074	ALB-Donau-Kreis	425
536	4020	462	4387	738	9227	629	10546	644	15057	BIBERACH	426
250	1894	276	2615	344	4266	286	4739	207	4736	BODENSEEKREIS	435
373	2818	368	3496	691	8585	879	14861	1345	32173	RAVENSBURG	436
471	3521	382	3625	418	5137	256	4242	182	4144	SIGMARINGEN	437

13. Landwirtschaftliche Betriebe mit Milchkühen 1979

Schlüssel-Nr.	Kreis	Betriebe mit ... Milchkühen ¹⁾					
		30 - 39		40 - 49		50 - 59 ²⁾	
		Betriebe	Tiere	Betriebe	Tiere	Betriebe	Tiere
		19	20	21	22	23	24
111	STUTTGART	2	66	-	-	1	•
115	BOEBLINGEN	10	352	3	127	-	-
116	ESSLINGEN	12	394	2	81	1	•
117	GOEPPINGEN	50	1677	14	609	1	•
118	LUDWIGSBURG	20	683	10	426	-	-
119	REMS-MURR-KREIS	30	1026	12	518	1	•
121	HEILBRONN	-	-	-	-	-	-
125	HEILBRONN LANDKREIS	15	491	4	170	2	102
126	HOHENLCKREIS	20	674	9	398	-	-
127	SCHWAEBISCH HALL	53	1782	13	552	2	102
128	MAIN-TAUBER-KREIS	13	448	5	204	1	•
135	HEIDENHEIM	22	722	6	247	3	162
136	OSTALBKREIS	64	2182	29	1245	5	269
211	BADEN-BADEN	-	-	-	-	-	-
212	KARLSRUHE	-	-	-	-	-	-
215	KARLSRUHE	3	97	7	294	3	154
216	RASTATT	5	172	1	•	1	•
221	HEIDELBERG	1	•	-	-	-	-
222	MANNHEIM	-	-	-	-	-	-
225	NECKAR-ODENWALD-KR.	27	928	7	309	3	155
226	RHEIN-NECKAR-KREIS	21	699	12	510	9	479
231	PFORZHEIM	3	90	3	143	-	-
235	CALW	8	276	8	341	4	221
236	ENZKREIS	7	252	2	85	3	158
237	FREUDENSTADT	9	295	5	214	3	156
311	FREIBURG IM BREISGAU	1	•	-	-	-	-
315	BREISGAU-HOCHSCHW.	35	1169	11	467	2	105
316	EMMENDINGEN	12	400	3	130	3	162
317	ORTENAU-KREIS	17	561	5	209	5	255
325	ROTTWEIL	16	534	4	175	-	-
326	SCHWARZWALD-BAAR-KR.	39	1288	5	210	-	-
327	TUTTLINGEN	28	966	13	574	1	•
335	KONSTANZ	36	1186	10	441	1	•
336	LOERRACH	10	336	4	172	2	103
337	WALDSHUT	23	760	6	252	-	-
415	REUTLINGEN	22	751	12	524	3	162
416	TUEBINGEN	4	139	6	250	2	110
417	ZOLLERNALBKREIS	26	887	12	525	6	334
421	ULM	5	166	-	-	-	-
425	ALB-ODONAU-KREIS	72	2380	25	1080	1	•
426	BIBERACH	211	7099	67	2906	12	628
435	BODENSEEKREIS	38	1235	11	459	4	203
436	RAVENSBURG	643	21445	219	9427	68	3584
437	SIGMARINGEN	31	1055	17	729	3	165

1) Ohne Ammen- und Mutterkühe. - 2) Betriebe mit 60 und mehr Tieren werden wegen zu geringer Besetzung nicht ausgewiesen.

Entwicklung der Milchkuhhaltung nach dem Umfang der Milchkuhbestände 1959 bis 1979

Betriebe in Tausend

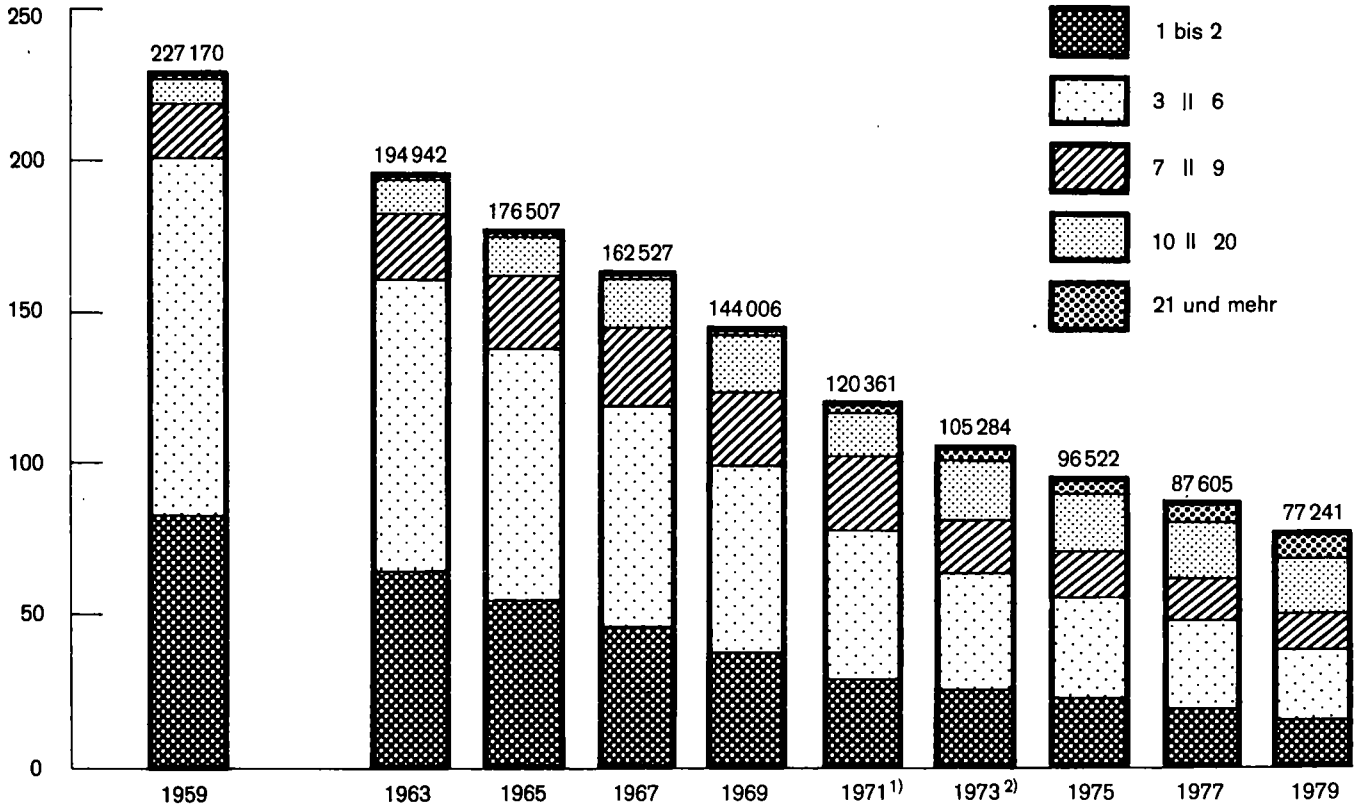

Kühe in Tausend

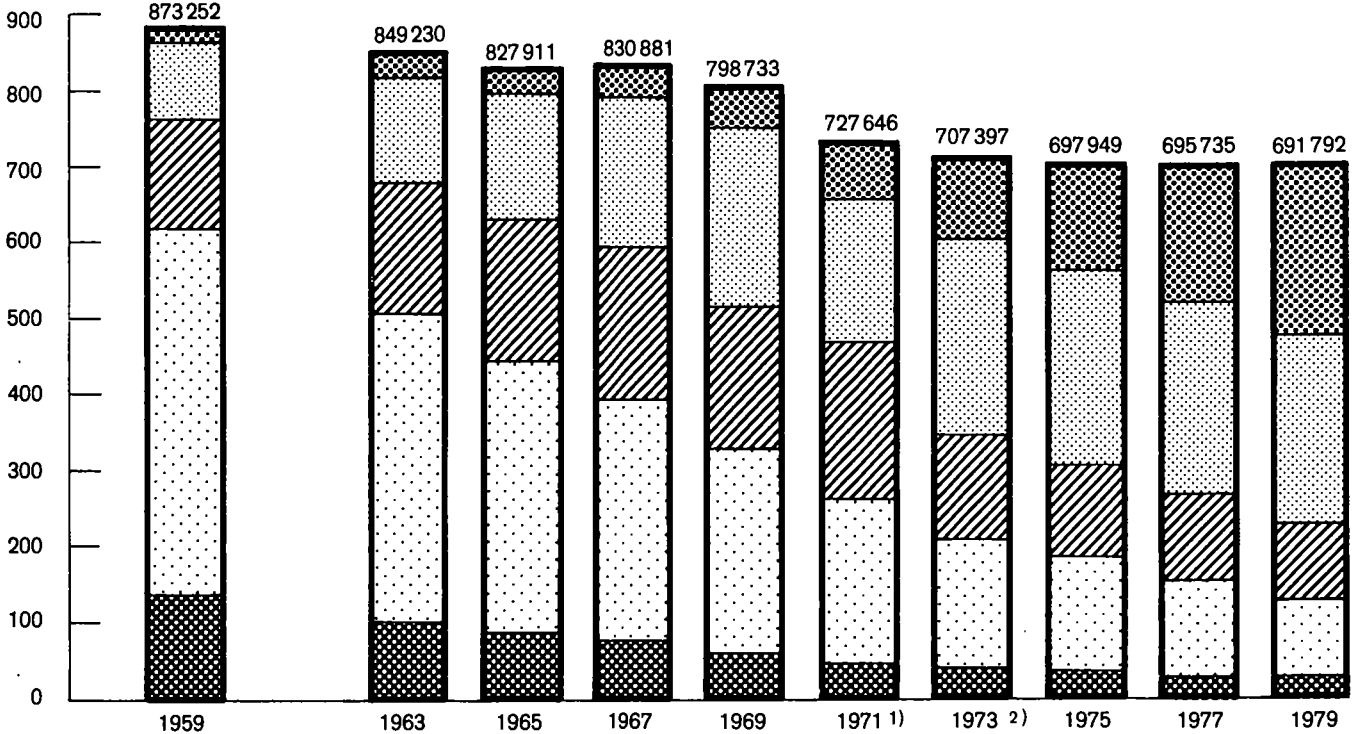

1) Bestände mit ... Milchkuhen: 7 bis 10; 11 bis 19; 20 und mehr.

2) Ab 1973 Bestände mit ... Milchkuhen: 10 bis 19; 20 und mehr.

Lfd. Nr.	Landwirtschaftlich genutzte Fläche von ... bis unter ... ha	Betriebe mit					
		insgesamt		1 - 2		3 - 4	
		Betriebe	Tiere	Betriebe	Tiere	Betriebe	Tiere
		1	2	3	4	5	6
							LANDWIRTSCHAFT
01	0 AR	64	3899	12	22	8	27
02	0,01- 1	894	7932	409	660	163	584
03	1 - 2	8062	22954	5621	9001	1597	5515
04	2 - 5	18499	71083	10031	16514	4434	15511
05	5 - 10	21568	145596	6919	11732	5354	18993
06	10 - 15	14056	154973	3017	4984	2556	9050
07	15 - 20	9724	159686	1734	2817	1409	4955
08	20 - 30	10649	282219	1645	2673	1285	4479
09	30 - 50	4867	209654	769	1249	482	1701
10	50 - 100	832	71578	115	168	63	216
11	100 UND MEHR	105	24236	8	9	1	4
12	INSGESAMT	89320	1153810	30280	49849	17352	61035
13	1 UND MEHR	88362	1141979	29859	49167	17181	60424
14	10 UND MEHR	40233	902346	7288	11920	5794	20405
15	20 UND MEHR	16453	587687	2537	4119	1831	6400
16	30 UND MEHR	5804	305468	892	1446	546	1921
							FORST
17	INSGESAMT	348	1786	251	396	67	232
							ANTEIL DER LANDW. BETRIEBE AN
18	1 UND MEHR	98,9	99,0	98,6	98,6	99,0	99,0
19	10 UND MEHR	45,0	78,2	24,1	23,9	33,4	33,4
20	20 UND MEHR	18,4	50,9	8,4	8,3	10,6	10,5
21	30 UND MEHR	6,5	26,5	2,9	2,9	3,1	3,1

Lfd. Nr.	Landwirtschaftlich genutzte Fläche von ... bis unter ... ha	Betriebe mit					
		50 - 99		100 - 199		200 - 399	
		Betriebe	Tiere	Betriebe	Tiere	Betriebe	Tiere
		13	14	15	16	17	18
							LANDWIRTSCHAFT
01	0 AR	3	198	4	646	-	-
02	0,01- 1	11	766	4	579	4	963
03	1 - 2	5	295	5	631	-	-
04	2 - 5	20	1306	8	1070	1	206
05	5 - 10	118	7693	34	4525	11	3252
06	10 - 15	252	16444	65	8025	32	8479
07	15 - 20	337	22328	121	15927	54	15484
08	20 - 30	706	47371	299	41684	182	50384
09	30 - 50	536	36623	271	37075	176	49620
10	50 - 100	114	8070	96	13563	71	19712
11	100 UND MEHR	11	852	26	3624	23	6453
12	INSGESAMT	2113	141946	933	128147	554	154553
13	1 UND MEHR	2099	140982	925	126924	550	153590
14	10 UND MEHR	1956	131688	878	120698	538	150132
15	20 UND MEHR	1367	92916	692	96746	452	126169
16	30 UND MEHR	661	45545	393	55062	270	75785
							FORST
17	INSGESAMT	1	62	-	-	-	-
							ANTEIL DER LANDW. BETRIEBE AN
18	1 UND MEHR	99,3	99,3	99,1	99,0	99,3	99,4
19	10 UND MEHR	92,6	92,8	94,1	94,2	97,1	97,1
20	20 UND MEHR	64,7	65,5	74,2	75,5	81,6	81,6
21	30 UND MEHR	31,3	32,1	42,1	43,0	48,7	49,0

1) Schweine mit 20 kg und mehr Lebendgewicht ohne Zuchtsauen mit 50 kg und mehr Lebendgewicht.

Mastschweinen 1979

Land

... Mastschweinen ¹⁾						Lfd. Nr.
5 - 9		10 - 19		20 - 49		
Betriebe	Tiere	Betriebe	Tiere	Betriebe	Tiere	
7	8	9	10	11	12	

LICHE BETRIEBE

9	61	7	108	18	531	01
161	1037	101	1275	39	1058	02
681	4205	127	1554	24	723	03
2796	17814	955	11986	254	6674	04
5223	34317	2924	37757	984	26527	05
3564	23807	3078	41379	1490	41877	06
2069	13992	2225	30277	1769	51048	07
1982	13403	2078	28589	2434	73819	08
690	4604	780	10742	1103	34701	09
88	603	99	1310	146	4708	10
9	64	1	14	7	219	11
17272	113907	12375	164993	8268	242205	12
17102	112809	12267	163610	8211	240696	13
8402	56473	8261	112311	6949	206372	14
2769	18674	2958	40655	3690	113447	15
787	5271	880	12066	1256	39628	16

BETRIEBE

22	139	5	69	1	31	17
----	-----	---	----	---	----	----

ZEILE 12 (INSGESAMT) IN PROZENT

99,0	99,0	99,1	99,2	99,3	99,3	18
48,6	49,6	66,8	68,1	84,0	85,2	19
16,0	16,4	23,9	24,6	44,6	46,8	20
4,6	4,6	7,1	7,3	15,2	16,4	21

... Mastschweinen ¹⁾								Lfd. Nr.
400 - 599		600 - 999		1000 - 1499		1500 und mehr		
Betriebe	Tiere	Betriebe	Tiere	Betriebe	Tiere	Betriebe	Tiere	
19	20	21	22	23	24	25	26	

LICHE BETRIEBE

-	-	3	2306	-	-	-	-	01
2	1010	-	-	-	-	-	-	02
2	1030	-	-	-	-	-	-	03
-	-	-	-	-	-	-	-	04
1	400	-	-	-	-	-	-	05
2	928	-	-	-	-	-	-	06
6	2858	-	-	-	-	-	-	07
30	13903	7	4734	1	1180	-	-	08
46	21387	11	7713	3	3439	-	-	09
25	11485	12	8127	3	3596	-	-	10
9	4418	9	6991	-	-	1	1588	11
123	57419	42	29871	7	8215	1	1588	12
121	56409	39	27565	7	8215	1	1588	13
118	54979	39	27565	7	8215	1	1599	14
110	51193	39	27565	7	8215	1	1588	15
80	37290	32	22831	6	7035	1	1588	16

BETRIEBE

-	-	1	857	-	-	-	-	17
---	---	---	-----	---	---	---	---	----

ZEILE 12 (INSGESAMT) IN PROZENT

98,4	98,2	92,9	92,3	100,0	100,0	100,0	100,0	18
95,9	95,8	92,9	92,3	100,0	100,0	100,0	100,0	19
89,4	89,2	92,9	92,3	100,0	100,0	100,0	100,0	20
65,0	64,9	76,2	76,4	85,7	85,6	100,0	100,0	21

Lfd. Nr.	Landwirtschaftlich genutzte Fläche von ... bis unter ... ha	Betriebe mit					
		insgesamt		1 - 2		3 - 4	
		Betriebe	Tiere	Betriebe	Tiere	Betriebe	Tiere
		1	2	3	4	5	6
							LANDWIRTSCHAFT
01	0 AR	21	1375	5	10	3	10
02	0,01- 1	330	2768	130	216	67	243
03	1 - 2	1824	6470	1080	1754	453	1570
04	2 - 5	4557	20274	2084	3467	1149	4032
05	5 - 10	6918	50720	1965	3358	1641	5840
06	10 - 15	4783	59333	918	1522	827	2940
07	15 - 20	3523	68786	553	688	491	1738
08	20 - 30	3964	115827	591	948	428	1497
09	30 - 50	1506	70104	240	384	134	471
10	50 - 100	186	16574	29	45	13	45
11	100 UND MEHR	31	10790	2	2	-	-
12	INSGESAMT	27643	423021	7597	12596	5206	18386
13	1 UND MEHR	27292	418878	7462	12372	5136	18133
14	10 UND MEHR	13993	341414	2333	3753	1852	6691
15	20 UND MEHR	5687	213295	862	1382	575	2013
16	30 UND MEHR	1723	97468	271	425	147	516
							FORST
17	INSGESAMT	86	244	61	96	16	56
							ANTEIL DER LANDW. BETRIEBE AN
18	1 UND MEHR	98,7	99,0	98,2	98,2	98,7	98,6
19	10 UND MEHR	50,6	80,7	30,7	30,1	36,4	36,4
20	20 UND MEHR	20,6	50,4	11,3	11,0	11,0	10,9
21	30 UND MEHR	6,2	23,0	3,6	3,5	2,8	2,8

Lfd. Nr.	Landwirtschaftlich genutzte Fläche von ... bis unter ... ha	Betriebe mit					
		50 - 99		100 - 199		200 - 399	
		Betriebe	Tiere	Betriebe	Tiere	Betriebe	Tiere
		13	14	15	16	17	18
							LANDWIRTSCHAFT
01	0 AR	1	50	2	365	-	-
02	0,01- 1	5	377	1	165	2	429
03	1 - 2	1	75	2	225	-	-
04	2 - 5	7	485	1	109	-	-
05	5 - 10	39	2539	14	1648	6	1708
06	10 - 15	98	6227	33	4184	19	4995
07	15 - 20	151	10056	63	8480	40	11196
08	20 - 30	237	15932	126	17876	100	27842
09	30 - 50	158	10910	88	12419	53	14792
10	50 - 100	24	1702	22	3298	16	4669
11	100 UND MEHR	1	85	3	424	9	2604
12	INSGESAMT	722	48438	355	49343	245	68237
13	1 UND MEHR	716	48011	352	48813	243	67808
14	10 UND MEHR	669	44912	335	46631	237	66100
15	20 UND MEHR	420	28629	239	33567	178	49907
16	30 UND MEHR	183	12697	113	16141	78	22065
							FORST
17	INSGESAMT	-	-	-	-	-	-
							ANTEIL DER LANDW. BETRIEBE AN
18	1 UND MEHR	99,2	99,1	99,2	98,9	99,2	99,4
19	10 UND MEHR	92,7	92,7	94,4	94,5	96,7	96,9
20	20 UND MEHR	58,2	59,1	67,3	68,6	72,7	73,1
21	30 UND MEHR	25,3	26,2	31,8	32,7	31,8	32,3

1) Schweine mit 20 kg und mehr Lebendgewicht ohne Zuchtsauen mit 50 kg und mehr Lebendgewicht.

Mastschweinen 1979

Regierungsbezirk Stuttgart

... Mastschweinen ¹⁾								Lfd. Nr.
5 - 9		10 - 19		20 - 49				
Betriebe	Tiere	Betriebe	Tiere	Betriebe	Tiere			
7	8	9	10	11	12			

LICHE BETRIEBE

5	33	-	-	4	107	01
68	429	45	577	12	332	02
239	1507	41	508	7	281	03
904	5758	322	4016	90	2407	04
1846	12209	1062	13800	345	9418	05
1259	8486	1087	14611	540	15440	06
787	5270	827	11325	607	17835	07
865	5854	805	10991	792	23783	08
241	1627	254	3541	306	9733	09
24	165	20	283	28	874	10
4	26	1	14	1	36	11
6242	41364	4464	59666	2734	80246	12
6169	40902	4419	59089	2716	79807	13
3180	21428	2994	40765	2276	67701	14
1134	7672	1080	14829	1129	34426	15
269	1818	275	3838	337	10643	16

BETRIEBE

7	49	1	12	1	31	17
---	----	---	----	---	----	----

ZEILE 12 (INSGESAMT) IN PROZENT

98,8	98,9	99,0	99,0	99,4	99,5	18
50,9	51,8	67,1	68,3	83,2	84,4	19
18,2	18,5	24,2	24,9	41,3	42,9	20
4,3	4,4	6,2	6,4	12,3	13,3	21

... Mastschweinen ¹⁾								Lfd. Nr.
400 - 599		600 - 999		1000 - 1499		1500 und mehr		
Betriebe	Tiere	Betriebe	Tiere	Betriebe	Tiere	Betriebe	Tiere	
19	20	21	22	23	24	25	26	

LICHE BETRIEBE

-	-	1	800	-	-	-	-	01
-	-	-	-	-	-	-	-	02
1	550	-	-	-	-	-	-	03
-	-	-	-	-	-	-	-	04
-	-	-	-	-	-	-	-	05
2	928	-	-	-	-	-	-	06
4	1996	-	-	-	-	-	-	07
15	7099	4	2875	1	1180	-	-	08
24	11303	5	3685	1	1239	-	-	09
6	2771	4	2718	-	-	-	-	10
2	883	7	5128	-	-	1	1588	11
54	25530	21	15206	2	2419	1	1588	12
54	25530	20	14406	2	2419	1	1588	13
53	24980	20	14406	2	2419	1	1588	14
47	22056	20	14406	2	2419	1	1588	15
32	14957	16	11531	1	1239	1	1588	16

BETRIEBE

-	-	-	-	-	-	-	-	17
---	---	---	---	---	---	---	---	----

ZEILE 12 (INSGESAMT) IN PROZENT

100,0	100,0	95,2	94,7	100,0	100,0	100,0	100,0	18
98,1	97,8	95,2	94,7	100,0	100,0	100,0	100,0	19
87,0	86,4	95,2	94,7	100,0	100,0	100,0	100,0	20
59,3	58,6	76,2	75,8	50,0	51,2	100,0	100,0	21

Lfd. Nr.	Landwirtschaftlich genutzte Fläche von ... bis unter ... ha	Betriebe mit					
		insgesamt		1 - 2		3 - 4	
		Betriebe	Tiere	Betriebe	Tiere	Betriebe	Tiere
		1	2	3	4	5	6
LANDWIRTSCHAFT							
01	0 AR	12	883	1	2	1	3
02	0,01- 1	133	2030	63	107	23	81
03	1 - 2	2083	5159	1544	2453	362	1242
04	2 - 5	3581	12453	2052	3387	857	3718
05	5 - 10	2493	16549	766	1304	653	2331
06	10 - 15	1316	13212	254	433	264	956
07	15 - 20	905	12905	156	254	123	443
08	20 - 30	1042	27514	135	215	122	429
09	30 - 50	659	23879	101	173	80	287
10	50 - 100	204	19533	32	54	19	66
11	100 UND MEHR	17	2445	1	1	-	-
12	INSGESAMT	12445	136562	5105	8385	2504	8856
13	1 UND MEHR	12300	133649	5041	8276	2490	8772
14	10 UND MEHR	4143	99488	679	1132	608	2181
15	20 UND MEHR	1922	73371	269	445	221	782
16	30 UND MEHR	880	45857	134	230	95	353
FORST							
17	INSGESAMT	74	208	58	84	11	39
ANTEIL DER LANDW. BETRIEBE AN							
18	1 UND MEHR	98,8	97,9	98,7	98,7	99,0	99,1
19	10 UND MEHR	33,3	72,9	13,3	13,5	24,3	24,6
20	20 UND MEHR	15,4	53,7	5,3	5,3	8,8	8,8
21	30 UND MEHR	7,1	33,6	2,6	2,7	4,0	4,0

Lfd. Nr.	Landwirtschaftlich genutzte Fläche von ... bis unter ... ha	Betriebe mit					
		50 - 99		100 - 199		200 - 399	
		Betriebe	Tiere	Betriebe	Tiere	Betriebe	Tiere
		13	14	15	16	17	18
LANDWIRTSCHAFT							
01	0 AR	2	148	-	-	-	-
02	0,01- 1	1	62	-	-	1	281
03	1 - 2	1	50	1	171	-	-
04	2 - 5	3	230	3	339	-	-
05	5 - 10	12	887	11	1482	-	-
06	10 - 15	19	1347	2	240	4	1147
07	15 - 20	25	1554	9	1117	3	865
08	20 - 30	64	4458	25	3351	20	5635
09	30 - 50	58	4149	25	3520	25	6946
10	50 - 100	20	1391	23	3184	20	5538
11	100 UND MEHR	3	221	5	665	2	441
12	INSGESAMT	208	14497	104	14149	75	20855
13	1 UND MEHR	205	14287	104	14149	74	20574
14	10 UND MEHR	189	13120	89	12157	74	20574
15	20 UND MEHR	145	10219	78	10800	67	18562
16	30 UND MEHR	81	5761	53	7409	47	12927
FORST							
17	INSGESAMT	1	62	-	-	-	-
ANTEIL DER LANDW. BETRIEBE AN							
18	1 UND MEHR	98,6	98,6	100,0	100,0	98,7	98,7
19	10 UND MEHR	90,9	90,5	85,6	85,9	98,7	98,7
20	20 UND MEHR	69,7	70,5	75,0	76,3	89,3	89,0
21	30 UND MEHR	38,9	39,7	51,0	52,4	62,7	62,0

1) Schweine mit 20 kg und mehr Lebendgewicht ohne Zuchtsauen mit 50 kg und mehr Lebendgewicht.

Mastschweinen 1979

Regierungsbezirk Karlsruhe

... Mastschweinen ¹⁾						Lfd. Nr.
5 - 9		10 - 19		20 - 49		
Betriebe	Tiere	Betriebe	Tiere	Betriebe	Tiere	
7	8	9	10	11	12	

LICHE BETRIEBE

2	11	1	13	4	101	01
26	178	9	119	8	192	02
156	921	14	169	5	153	03
502	3182	141	1716	23	581	04
656	4230	301	3836	94	2479	05
383	2558	288	3727	102	2804	06
212	1436	232	3124	145	4112	07
212	1451	261	3568	198	5878	08
95	645	133	1861	138	4285	09
20	134	22	302	36	1153	10
2	17	-	-	2	73	11
2266	14763	1402	18435	755	21811	12
2238	14574	1392	18303	743	21518	13
924	6241	936	12582	621	18305	14
329	2247	416	5731	374	11389	15
117	796	155	2163	176	5511	16

BETRIEBE

4	23	-	-	-	-	17
---	----	---	---	---	---	----

ZEILE 12 (INSGESAMT) IN PROZENT

98,8	98,7	99,3	99,3	98,4	98,7	18
40,8	42,3	66,8	69,3	62,3	83,9	19
14,5	15,2	29,7	31,1	49,5	52,2	20
5,2	5,4	11,1	11,7	23,3	25,3	21

... Mastschweinen ¹⁾								Lfd. Nr.
400 - 599		600 - 999		1000 - 1499		1500 und mehr		
Betriebe	Tiere	Betriebe	Tiere	Betriebe	Tiere	Betriebe	Tiere	
19	20	21	22	23	24	25	26	

LICHE BETRIEBE

-	-	1	605	-	-	-	-	01
2	1010	-	-	-	-	-	-	02
-	-	-	-	-	-	-	-	03
-	-	-	-	-	-	-	-	04
-	-	-	-	-	-	-	-	05
-	-	-	-	-	-	-	-	06
-	-	-	-	-	-	-	-	07
4	1846	1	643	-	-	-	-	08
4	1969	-	-	-	-	-	-	09
7	3109	3	2131	2	2471	-	-	10
2	1027	-	-	-	-	-	-	11
19	8961	5	3379	2	2471	-	-	12
17	7951	4	2774	2	2471	-	-	13
17	7951	4	2774	2	2471	-	-	14
17	7951	4	2774	2	2471	-	-	15
13	6105	3	2131	2	2471	-	-	16

BETRIEBE

-	-	-	-	-	-	-	-	17
---	---	---	---	---	---	---	---	----

ZEILE 12 (INSGESAMT) IN PROZENT

89,5	88,7	80,0	82,1	100,0	100,0	-	-	18
89,5	88,7	80,0	82,1	100,0	100,0	-	-	19
89,5	88,7	80,0	82,1	100,0	100,0	-	-	20
68,4	68,1	60,0	63,1	100,0	100,0	-	-	21

Lfd. Nr.	Landwirtschaftlich genutzte Fläche von ... bis unter ... ha	Betriebe mit					
		insgesamt		1 - 2		3 - 4	
		Betriebe	Tiere	Betriebe	Tiere	Betriebe	Tiere
		1	2	3	4	5	6
LANDWIRTSCHAFT							
01	0 AR	12	285	3	5	2	7
02	0,01- 1	208	1357	149	223	19	68
03	1 - 2	2724	6632	2164	3400	422	1444
04	2 - 5	6760	20606	4346	7048	1568	5435
05	5 - 10	6477	33641	2667	4537	1790	6302
06	10 - 15	3592	29744	916	1535	974	3067
07	15 - 20	1972	23973	387	641	394	1392
08	20 - 30	1987	41140	364	605	371	1298
09	30 - 50	1090	38691	180	294	142	503
10	50 - 100	208	17147	25	41	18	62
11	100 UND MEHR	15	2170	2	2	1	4
12	INSGESAMT	25045	215386	11203	18333	5601	19582
13	1 UND MEHR	24825	213744	11051	18105	5580	19507
14	10 UND MEHR	8864	152865	1874	3118	1800	6326
15	20 UND MEHR	3300	99148	571	942	532	1867
16	30 UND MEHR	1313	58008	207	337	161	569
FORST							
17	INSGESAMT	138	333	99	156	31	105
ANTEIL DER LANDW. GETRIEBE AN							
18	1 UND MEHR	99,1	99,2	98,6	98,8	99,6	99,6
19	10 UND MEHR	35,4	71,0	16,7	17,0	32,1	32,3
20	20 UND MEHR	13,2	46,0	5,1	5,1	9,5	9,5
21	30 UND MEHR	5,2	26,9	1,8	1,8	2,9	2,9

Lfd. Nr.	Landwirtschaftlich genutzte Fläche von ... bis unter ... ha	Betriebe mit					
		50 - 99		100 - 199		200 - 399	
		Betriebe	Tiere	Betriebe	Tiere	Betriebe	Tiere
		13	14	15	16	17	18
LANDWIRTSCHAFT							
01	0 AR	-	-	1	121	-	-
02	0,01- 1	4	247	1	170	1	253
03	1 - 2	1	60	2	235	-	-
04	2 - 5	5	290	4	622	1	206
05	5 - 10	27	1644	4	457	2	555
06	10 - 15	44	2950	7	798	5	1346
07	15 - 20	47	3038	21	2776	1	375
08	20 - 30	94	6449	43	5774	24	6302
09	30 - 50	96	6694	53	7361	26	6986
10	50 - 100	37	2576	19	2639	12	3321
11	100 UND MEHR	1	81	4	572	2	508
12	INSGESAMT	356	24029	159	21525	74	19852
13	1 UND MEHR	352	23782	157	21234	73	19599
14	10 UND MEHR	319	21788	147	19920	70	18838
15	20 UND MEHR	228	15800	119	16346	64	17117
16	30 UND MEHR	134	9351	76	10572	40	10815
FORST							
17	INSGESAMT	-	-	-	-	-	-
ANTEIL DER LANDW. BETRIEBE AN							
18	1 UND MEHR	98,9	99,0	98,7	98,6	98,6	98,7
19	10 UND MEHR	89,6	90,7	92,5	92,5	94,6	94,9
20	20 UND MEHR	64,0	65,8	74,8	75,9	86,5	86,2
21	30 UND MEHR	37,6	38,9	47,8	49,1	54,1	54,5

1) Schweine mit 20 kg und mehr Lebendgewicht ohne Zuchtsauen mit 50 kg und mehr Lebendgewicht.

Mastschweinen 1979

Regierungsbezirk Freiburg

... Mastschweinen ¹⁾						Lfd. Nr.
5 - 9		10 - 19		20 - 49		
Betriebe	Tiere	Betriebe	Tiere	Betriebe	Tiere	
7	8	9	10	11	12	

LICHE BETRIEBE

1	8	2	34	3	110	01
21	135	7	96	6	165	02
109	661	19	223	6	129	03
625	3943	175	2159	36	903	04
1260	8032	558	6935	168	4777	05
946	6144	572	7487	228	6417	06
499	3362	394	5155	227	6372	07
389	2588	362	4838	333	10004	08
182	1201	180	2377	220	6519	09
20	143	24	288	42	1354	10
2	14	-	-	2	54	11
4054	26231	2293	29592	1271	36804	12
4032	26088	2284	29462	1262	36529	13
2038	13452	1532	20145	1052	30720	14
593	3946	566	7503	597	17931	15
204	1358	204	2665	264	7927	16

BETRIEBE

5	30	3	42	-	-	17
---	----	---	----	---	---	----

ZEILE 12 (INSGESAMT) IN PROZENT

99,5	99,5	99,6	99,6	99,3	99,3	18
50,3	51,3	46,8	68,1	82,8	83,5	19
14,6	15,0	24,7	25,4	47,0	48,7	20
5,0	5,2	8,9	9,0	20,8	21,5	21

... Mastschweinen ¹⁾								Lfd. Nr.
400 - 599		600 - 999		1000 - 1499		1500 und mehr		
Betriebe	Tiere	Betriebe	Tiere	Betriebe	Tiere	Betriebe	Tiere	
19	20	21	22	23	24	25	26	

LICHE BETRIEBE

-	-	-	-	-	-	-	-	01
1	480	-	-	-	-	-	-	02
-	-	-	-	-	-	-	-	03
1	400	-	-	-	-	-	-	04
-	-	-	-	-	-	-	-	05
-	-	-	-	-	-	-	-	06
2	862	-	-	-	-	-	-	07
5	2066	2	1216	-	-	-	-	08
6	2591	3	1965	2	2200	-	-	09
6	2934	4	2664	1	1125	-	-	10
-	-	1	935	-	-	-	-	11
21	9333	10	6780	3	3325	-	-	12
21	9333	10	6780	3	3325	-	-	13
19	8453	10	6780	3	3325	-	-	14
17	7591	10	6780	3	3325	-	-	15
12	5525	8	5564	3	3325	-	-	16

BETRIEBE

-	-	-	-	-	-	-	-	17
---	---	---	---	---	---	---	---	----

ZEILE 12 (INSGESAMT) IN PROZENT

100,0	100,0	100,0	100,0	100,0	100,0	-	-	18
90,5	90,6	100,0	100,0	100,0	100,0	-	-	19
81,0	81,3	100,0	100,0	100,0	100,0	-	-	20
57,1	59,2	80,0	82,1	100,0	100,0	-	-	21

Lfd. Nr.	Landwirtschaftlich genutzte Fläche von ... bis unter ... ha	Betriebe mit					
		insgesamt		1 - 2		3 - 4	
		Betriebe	Tiere	Betriebe	Tiere	Betriebe	Tiere
		1	2	3	4	5	6

LANDWIRTSCHAFT								
01	0 AR	19	1356	3	5	2	7	
02	0,01- 1	223	1777	67	114	54	192	
03	1 - 2	1431	4693	833	1394	360	1259	
04	2 - 5	3601	17750	1549	2612	860	3026	
05	5 - 10	5680	44686	1521	2531	1270	4520	
06	10 - 15	4365	52684	929	1494	591	2087	
07	15 - 20	3324	54022	638	1034	401	1382	
08	20 - 30	3656	97738	555	905	364	1255	
09	30 - 50	1612	76980	248	396	126	440	
10	50 - 100	234	18324	29	44	13	43	
11	100 UND MEHR	42	9831	3	4	-	-	
12	INSGESANT	24187	378841	6375	10533	4041	14211	
13	1 UND MEHR	23945	375708	6305	10414	3985	14012	
14	10 UND MEHR	13233	308579	2402	3877	1495	5207	
15	20 UND MEHR	5544	201873	835	1349	503	1738	
16	30 UND MEHR	1888	104135	280	444	139	483	
FCKST								
17	INSGESANT	50	1001	33	60	9	32	
ANTEIL DER LANDW. BETRIEBE AN								
18	1 UND MEHR	99,0	99,2	98,9	98,9	98,6	98,6	
19	10 UND MEHR	54,7	31,5	37,7	36,8	37,0	36,6	
20	20 UND MEHR	22,9	53,3	13,1	12,8	12,4	12,2	
21	30 UND MEHR	7,8	27,5	4,4	4,2	3,4	3,4	

Lfd. Nr.	Landwirtschaftlich genutzte Fläche von ... bis unter ... ha	Betriebe mit					
		50 - 99		100 - 199		200 - 399	
		Betriebe	Tiere	Betriebe	Tiere	Betriebe	Tiere
		13	14	15	16	17	18

LANDWIRTSCHAFT								
01	0 AR	-	-	1	160	-	-	
02	0,01- 1	1	80	2	244	-	-	
03	1 - 2	2	110	-	-	-	-	
04	2 - 5	5	301	-	-	-	-	
05	5 - 10	40	2623	5	738	3	989	
06	10 - 15	91	5920	23	2803	4	991	
07	15 - 20	114	7680	28	3554	10	3046	
08	20 - 30	311	20532	105	14693	38	10605	
09	30 - 50	224	14870	105	14535	72	20894	
10	50 - 100	33	2401	32	4442	23	6184	
11	100 UND MEHR	6	465	14	1963	10	2900	
12	INSGESANT	827	54982	315	43132	160	45609	
13	1 UND MEHR	826	54902	312	42728	160	45609	
14	10 UND MEHR	779	51868	307	41990	157	44620	
15	20 UND MEHR	574	38268	256	35633	143	40583	
16	30 UND MEHR	263	17736	151	20540	105	29978	
FÜRST								
17	INSGESANT	-	-	-	-	-	-	
ANTEIL DER LANDW. BETRIEBE AN								
18	1 UND MEHR	99,9	99,9	99,0	99,1	100,0	100,0	
19	10 UND MEHR	94,2	94,3	97,5	97,4	98,1	97,8	
20	20 UND MEHR	69,4	69,6	81,3	82,6	69,4	69,0	
21	30 UND MEHR	31,8	32,3	47,9	48,5	65,6	65,7	

1) Schweine mit 20 kg und mehr Lebendgewicht ohne Zuchtsauen mit 50 kg und mehr Lebendgewicht.

Mastschweinen 1979

Regierungsbezirk Tübingen

... Mastschweinen ¹⁾								Lfd. Nr.
5 - 9		10 - 19		20 - 49				
Betriebe	Tiere	Betriebe	Tiere	Betriebe	Tiere			
7	8	9	10	11	12			

LICHE BETRIEBE

1	9	4	61	7	213	01
46	295	40	483	13	369	02
177	1116	53	654	6	160	03
765	4931	317	4097	105	2783	04
1461	9846	1003	13186	377	10253	05
976	6619	1131	15554	620	17216	06
571	3924	772	10673	790	22729	07
516	3510	650	9192	1111	34154	08
172	1131	213	2963	437	14164	09
24	161	33	437	40	1327	10
1	7	-	-	2	56	11
4710	31549	4216	57300	3506	103424	12
4663	31245	4172	56756	3488	102842	13
2260	15352	2799	38819	3000	89646	14
713	4809	896	12592	1590	49701	15
197	1299	246	3400	479	15547	16

BETRIEBE

6	37	1	15	-	-	17
---	----	---	----	---	---	----

ZEILE 12 (INSGESAMT) IN PROZENT

99,0	99,0	99,0	99,1	99,4	99,4	18
48,0	48,7	66,4	67,7	85,5	86,7	19
19,1	15,2	21,3	22,0	45,3	48,1	20
4,2	4,1	5,8	5,9	13,7	15,0	21

... Mastschweinen ¹⁾								Lfd. Nr.
400 - 599		600 - 999		1000 - 1499		1500 und mehr		
Betriebe	Tiere	Betriebe	Tiere	Betriebe	Tiere	Betriebe	Tiere	
19	20	21	22	23	24	25	26	

LICHE BETRIEBE

-	-	1	901	-	-	-	01
-	-	-	-	-	-	-	02
-	-	-	-	-	-	-	03
-	-	-	-	-	-	-	04
-	-	-	-	-	-	-	05
-	-	-	-	-	-	-	06
6	2892	-	-	-	-	-	07
12	5524	3	2063	-	-	-	09
6	2671	1	614	-	-	-	10
5	2506	1	928	-	-	-	11
29	13595	6	4506	-	-	-	12
29	13595	5	3605	-	-	-	13
29	13595	5	3605	-	-	-	14
29	13595	5	3605	-	-	-	15
23	10703	5	3605	-	-	-	16

BETRIEBE

-	-	1	857	-	-	-	17
---	---	---	-----	---	---	---	----

ZEILE 12 (INSGESAMT) IN PROZENT

100,0	100,0	83,3	80,0	-	-	-	18
100,0	100,0	83,3	80,0	-	-	-	19
100,0	100,0	83,3	80,0	-	-	-	20
79,3	78,7	83,3	80,0	-	-	-	21

14. Landwirtschaftliche Betriebe

Schweine- opf- Nr.	Kreis	Betriebe					
		insgesamt		1 - 2		3 - 4	
		Betriebe	Tiere	Betriebe	Tiere	Betriebe	Tiere
		1	2	3	4	5	6
111	STUTTGART	37	1432	14	26	6	21
115	BOEBLINGEN	1260	18541	312	548	268	948
116	ESSLINGEN	1004	13214	461	752	174	599
117	GOEPPINGEN	1232	19226	418	722	207	723
118	LUDWIGSBURG	1536	31623	413	697	284	1002
119	REMS-MURR-KREIS	1825	19897	828	1386	347	1224
121	HEILBRONN	100	2634	30	49	25	85
125	HEILBRONN LANDKREIS	2840	56512	736	1228	508	1794
126	HOMENLUEHEKREIS	2649	53086	644	1065	484	1720
127	SCHWAEBISCH HALL	5134	70377	1457	2318	1057	3703
128	MAIN-TAUBER-KREIS	4352	52917	954	1561	871	3097
135	HEIDENHEIM	1316	29188	140	240	150	554
136	OSTALBKREIS	4358	54374	1190	2006	825	2916
211	BADEN-BADEN	50	188	33	51	10	33
212	KARLSRUHE	108	1505	53	89	17	63
215	KARLSRUHE	2115	20400	1149	1836	413	1445
216	RASTATT	1163	8755	692	1100	214	753
221	HEIDELBERG	57	1538	13	23	5	17
222	MANNHEIM	114	4296	18	31	16	57
225	NECKAR-OEWENWALD-KK.	2711	31274	633	1052	608	2168
226	RHEIN-NECKAR-KREIS	1739	34972	480	811	316	1129
231	PFGRZHEIM	24	832	3	5	1	3
235	CALW	1565	10109	747	1282	267	1299
236	ENZKREIS	953	8507	440	722	186	652
237	FREUDENSTADT	1846	14186	844	1383	351	1237
311	FREIBURG IM BREISGAU	222	4293	89	143	38	135
315	BREISGAU-HOCHSCHW.	3399	26422	1552	2470	759	2653
316	EMMENDINGEN	2309	19490	1059	1761	594	2070
317	ORTENAUKREIS	6792	46396	3485	5758	1663	5745
325	ROTTWEIL	2556	24617	964	1623	634	2213
326	SCHWARZWALD-BAAR-KR.	2239	23427	832	1368	493	1750
327	TUTTLINGEN	1458	11867	540	922	327	1181
335	KONSTANZ	1919	25765	485	832	352	1269
336	LOERKACH	1697	12065	1026	1563	250	846
337	WALDSHUT	2454	21044	1171	1893	491	1720
415	REUTLINGEN	2444	33109	602	1045	461	1659
416	TUEBINGEN	1442	17580	512	861	329	1154
417	ZOLLERNALBKREIS	2030	13921	906	1552	523	1831
421	ULM	227	8407	25	41	26	84
425	ALB-DONAU-KREIS	4514	110014	507	829	469	1659
426	BIBERACH	4811	79968	956	1558	790	2748
435	BODENSEEKREIS	1763	21864	730	1178	277	968
436	RAVENSBURG	3450	35747	1675	2695	689	2376
437	SIGMARINGEN	3506	58231	462	774	478	1733

1) Schweine mit 20 kg und mehr Lebendgewicht ohne Zuchtsauen mit 50 kg und mehr Lebendgewicht.

mit Mastschweinen 1979

... Mastschweinen ¹⁾						Schluss- set- Nr.
5 - 9		10 - 19		20 - 49		
Betriebe	Tiere	Betriebe	Tiere	Betriebe	Tiere	
7	8	9	10	11	12	
3	19	6	74	4	112	111
288	1882	208	2717	121	3854	115
176	1160	88	1115	58	1702	116
227	1495	193	2617	121	3851	117
332	2165	238	3153	171	5060	118
298	1960	195	2567	85	2566	119
16	101	10	113	5	167	121
612	4034	481	6398	266	8336	125
637	4278	439	5862	260	7712	126
1248	8186	748	9883	392	11219	127
1230	8207	798	10618	362	10238	128
246	1678	297	4158	356	10690	135
929	6199	763	10391	513	14739	136
1	8	3	30	3	66	211
15	95	11	143	5	159	212
270	1735	142	1811	74	2262	215
138	860	62	762	29	832	216
10	75	12	142	10	284	221
22	154	29	371	16	526	222
743	4925	433	5861	217	6200	225
367	2395	274	3616	182	5191	226
3	22	5	59	6	202	231
242	1538	131	1705	51	1433	235
142	897	104	1335	56	1725	236
313	2059	196	2600	100	2871	237
24	154	27	337	25	892	311
554	3566	297	3797	153	4292	315
358	2234	153	1899	93	2841	316
948	5930	391	4976	192	5692	317
486	3177	239	3008	136	4106	325
413	2771	283	3776	149	4258	326
304	1997	180	2267	79	2117	327
396	2661	378	4994	244	6996	335
183	1204	112	1415	94	2698	336
388	2537	233	3123	106	2912	337
497	3278	432	5885	357	10417	415
282	1857	163	2142	102	3128	416
368	2366	134	1717	70	1985	417
32	224	49	666	55	1671	421
927	6326	1112	15192	1040	30772	425
1041	7038	893	12196	833	24818	426
294	1946	236	3169	148	4292	435
474	3070	298	3947	201	5778	436
755	5444	899	12386	702	20563	437

14. Landwirtschaftliche Betriebe mit Mastschweinen 1979

Schweine auf Haar	Kreis	Betriebe mit ... Mastschweinen ¹⁾					
		50 - 99		100 - 199		200 - 399 ²⁾	
		Betriebe	Tiere	Betriebe	Tiere	Betriebe	Tiere
		13	14	15	16	17	18
111	STUTTGART	-	-	1	•	2	553
115	BOEBLINGEN	34	2167	17	2273	8	2164
116	ESSLINGEN	25	1714	9	1266	7	2642
117	GOEPPINGEN	33	2161	21	2763	7	1685
118	LUDWIGSBURG	36	2318	26	3775	26	7188
119	REMS-MURR-KREIS	42	2964	14	2053	13	3755
121	HEILBRUNN	6	441	2	287	6	1391
125	HEILBRUNN LANDKREIS	93	6400	70	9538	43	12239
126	HOHENLUCHEKREIS	79	5612	42	6116	53	15012
127	SCHWAEBISCH HALL	116	7751	67	9400	33	9072
128	MAIN-TAUBER-KREIS	77	4993	30	4132	24	6448
135	HEIDENHEIM	92	5968	27	3679	8	2221
136	OSTALBKREIS	89	5949	29	3886	13	3867
211	BADEN-BADEN	-	-	-	-	-	-
212	KARLSRUHE	3	221	2	271	2	464
215	KARLSRUHE	25	1675	23	3062	10	3102
216	RASTATT	13	1043	7	982	6	1483
221	HEIDELBERG	3	227	3	395	1	•
222	MANNHEIM	4	275	3	377	3	770
225	NECKAR-ODENWALD-KR.	46	3155	11	1557	16	4099
226	RHEIN-NECKAR-KREIS	50	3419	30	4278	30	8656
231	PFORZHEIM	4	299	2	242	-	-
235	CALW	19	1375	6	927	2	550
236	ENZKREIS	9	541	9	1084	4	1041
237	FREUDENSTADT	32	2267	8	974	1	•
311	FREIBURG IM BREISGAU	7	527	8	860	3	815
315	BREISGAU-HOCHSCHW.	52	3454	22	3101	8	2079
316	EMMENDINGEN	26	1811	14	1914	9	2330
317	ORTENAUKREIS	60	3931	27	3677	16	4154
325	ROTTWEIL	59	3947	30	4191	7	1899
326	SCHWARZWALD-BAAR-KR.	46	3049	9	1157	10	3004
327	TUTTLINGEN	14	1007	12	1781	2	595
335	KONSTANZ	36	2410	15	1955	7	2020
336	LOERRACH	20	1346	5	599	3	682
337	WALDSHUT	36	2547	17	2290	9	2234
415	REUTLINGEN	57	3672	25	3510	13	3644
416	TUEBINGEN	27	1753	14	1986	8	2317
417	ZOLLERNALBKREIS	12	861	11	1573	5	1422
421	ULM	20	1366	9	1228	11	3127
425	ALB-DONAU-KREIS	280	18646	114	15655	52	14590
426	BIBERACH	201	13149	66	8595	29	8565
435	BODENSEEKREIS	51	3706	13	1778	11	2485
436	RAVENSBURG	58	3903	29	3823	19	5567
437	SIGMARINGEN	121	7926	34	4584	12	3392

1) Schweine mit 20 kg und mehr Lebendgewicht ohne Zuchtsauen mit 50 kg und mehr Lebendgewicht. — 2) Betriebe mit 400 und mehr Tieren werden wegen zu geringer Besetzung nicht ausgewiesen.

Schaubild 3

Betriebe mit Mastschweinen und Mastschweinebestand insgesamt 1979

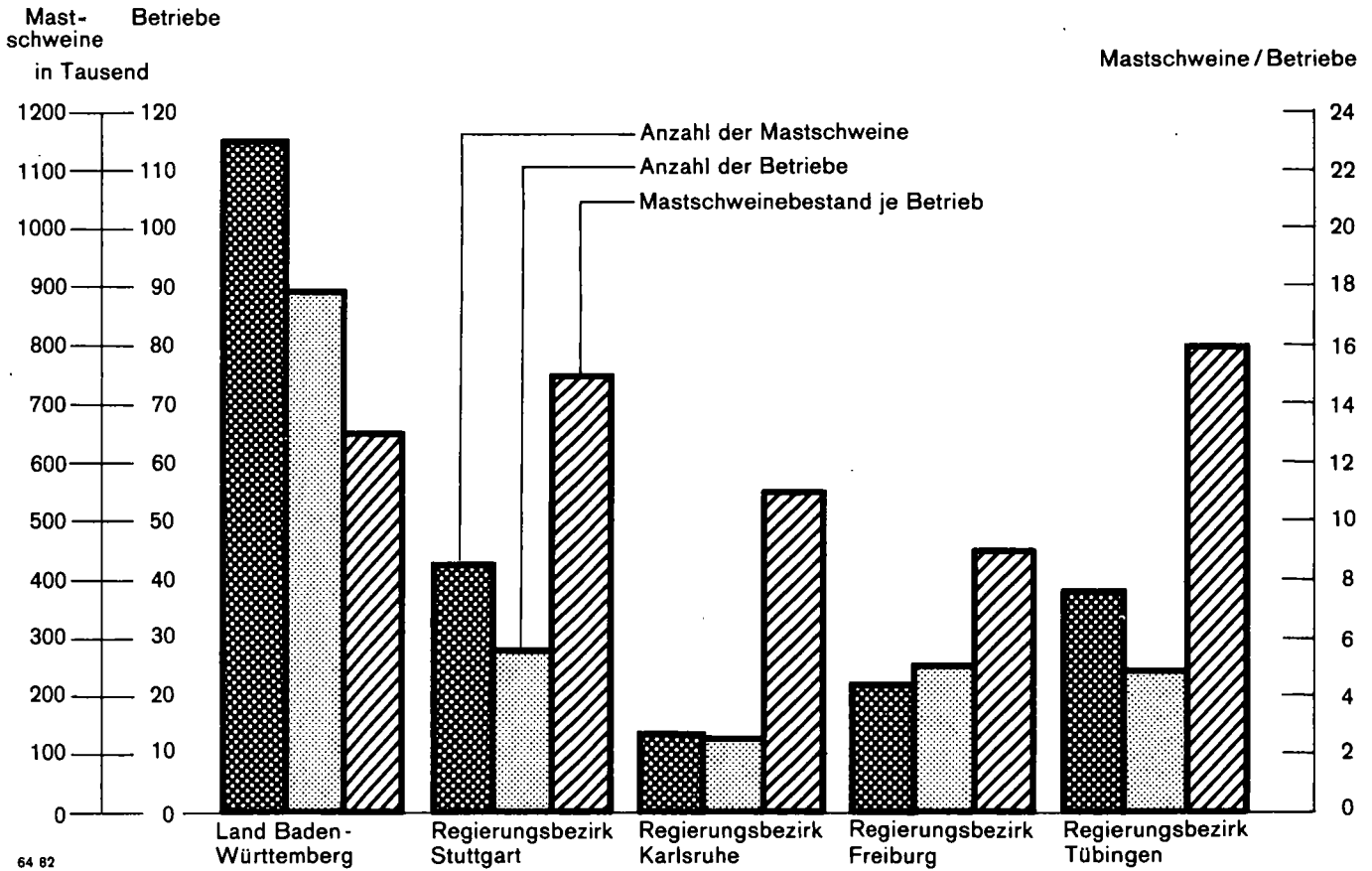

64 82

Schaubild 4

Mastschweinebestand nach Größenklassen der Betriebe mit Mastschweinen 1979

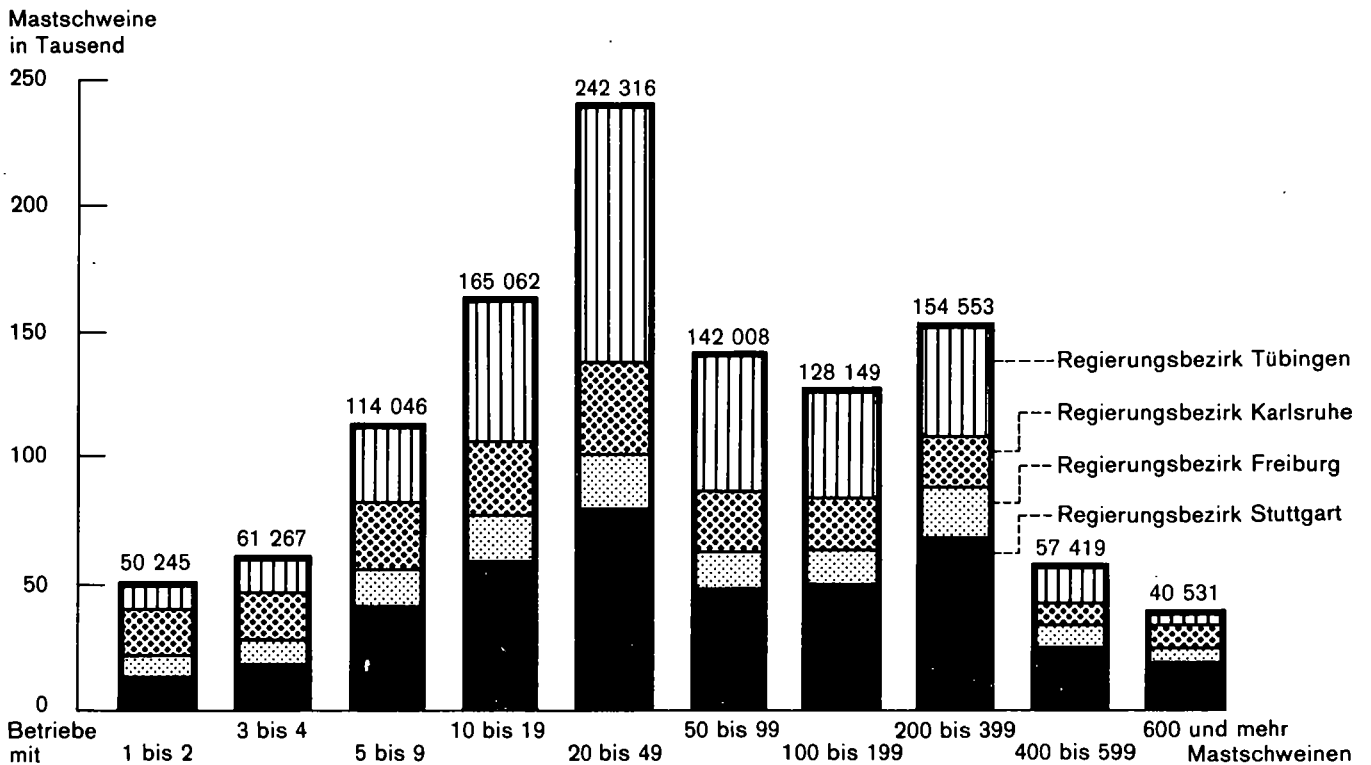

69 82

Lfd. Nr.	Landwirtschaftlich genutzte Fläche von ... bis unter ... ha	Betriebe mit ...					
		insgesamt		1 - 2		3 - 4	
		Betriebe	Tiere	Betriebe	Tiere	Betriebe	Tiere
		1	2	3	4	5	6
LANDWIRTSCHAFT							
01	0 AR	71	4421	9	17	7	24
02	0,01- 1	955	11713	366	594	136	492
03	1 - 2	8494	28263	5647	9098	1734	5994
04	2 - 5	19488	98497	9616	16005	4678	16433
05	5 - 10	22606	243935	5846	10120	4797	17086
06	10 - 15	14646	298893	2194	3749	1991	7089
07	15 - 20	10108	344754	1130	1941	1001	3529
08	20 - 30	10975	598342	1047	1794	674	3060
09	30 - 50	5008	372018	515	885	380	1350
10	50 - 100	853	103279	88	151	44	148
11	100 UND MEHR	105	31038	5	5	1	4
12	INSGESAMT	93309	2135153	26463	44359	15643	55209
13	1 UND MEHR	92283	2119019	26088	43748	15500	54693
14	10 UND MEHR	41695	1748324	4979	8525	4291	15180
15	20 UND MEHR	16941	1104677	1655	2835	1299	4562
16	30 UND MEHR	5966	506335	608	1041	425	1502
FORST							
17	INSGESAMT	364	2177	246	365	69	239
ANTEIL DER LANDW. BETRIEBE AN							
18	1 UND MEHR	98,9	99,2	98,6	98,6	99,1	99,1
19	10 UND MEHR	44,7	81,9	18,8	19,2	27,4	27,5
20	20 UND MEHR	18,2	51,7	6,3	6,4	6,3	8,3
21	30 UND MEHR	6,4	23,7	2,3	2,3	2,7	2,7

Lfd. Nr.	Landwirtschaftlich genutzte Fläche von ... bis unter ... ha	Betriebe mit ...					
		50 - 99		100 - 199		200 - 399	
		Betriebe	Tiere	Betriebe	Tiere	Betriebe	Tiere
		13	14	15	16	17	18
LANDWIRTSCHAFT							
01	0 AR	9	605	4	666	-	-
02	0,01- 1	26	1720	5	603	5	1472
03	1 - 2	12	739	5	696	1	321
04	2 - 5	95	6431	9	1198	6	1415
05	5 - 10	565	37303	110	14944	34	9247
06	10 - 15	889	60692	323	43405	89	23155
07	15 - 20	1112	76154	521	71363	194	53781
08	20 - 30	1762	122505	935	127628	555	155450
09	30 - 50	905	63004	553	76265	391	110926
10	50 - 100	125	8923	138	19900	98	28351
11	100 UND MEHR	9	675	25	3463	23	6812
12	INSGESAMT	5509	378751	2628	360191	1396	390932
13	1 UND MEHR	5474	376426	2619	358862	1391	389460
14	10 UND MEHR	4802	331953	2495	342024	1350	378477
15	20 UND MEHR	2801	195107	1651	227256	1067	301541
16	30 UND MEHR	1039	72602	716	99628	512	146091
FORST							
17	INSGESAMT	-	-	1	177	-	-
ANTEIL DER LANDW. BETRIEBE AN							
18	1 UND MEHR	99,4	99,4	99,7	99,6	99,6	99,6
19	10 UND MEHR	87,2	87,6	94,9	95,0	96,7	96,8
20	20 UND MEHR	50,8	51,5	62,8	63,1	76,4	77,1
21	30 UND MEHR	18,9	19,2	27,2	27,7	36,7	37,4

Insgesamt 1979

Land

Schweinen insgesamt						Lfd. Nr.
5 - 9		10 - 19		20 - 49		
Betriebe	Tiere	Betriebe	Tiere	Betriebe	Tiere	
7	8	9	10	11	12	

LICHE BETRIEBE

9	63	10	144	20	596	01
175	1169	154	2079	86	2514	02
768	4780	237	3066	66	2539	03
2958	19115	1466	19203	660	18697	04
5092	33526	3812	51261	2347	69183	05
2852	19194	3220	44620	3079	92819	06
1426	9775	2003	27896	2686	83940	07
1194	8117	1653	23142	2828	91031	08
460	3052	568	7908	1105	35985	09
63	409	86	1188	146	4833	10
6	41	2	26	4	104	11
15003	99241	13211	180533	13049	402241	12
14819	98009	13047	178310	12943	399131	13
6001	40588	7532	104780	9848	308712	14
1723	11619	2309	32264	4083	131953	15
529	3502	656	9122	1255	40922	16

BETRIEBE

29	185	13	169	5	161	17
----	-----	----	-----	---	-----	----

ZEILE 12 (INSGESAMT) IN PROZENT

98,8	98,8	98,8	98,8	99,2	99,2	18
40,0	40,9	57,0	58,0	75,5	76,7	19
11,5	11,7	17,5	17,9	31,3	32,8	20
3,5	3,5	5,0	5,1	9,6	10,2	21

Schweinen insgesamt

Schweinen insgesamt								Lfd. Nr.
400 - 599		600 - 999		1000 - 1499		1500 und mehr		
Betriebe	Tiere	Betriebe	Tiere	Betriebe	Tiere	Betriebe	Tiere	
19	20	21	22	23	24	25	26	

LICHE BETRIEBE

-	-	3	2306	-	-	-	-	01
2	1010	-	-	-	-	-	-	02
2	1030	-	-	-	-	-	-	03
-	-	-	-	-	-	-	-	04
3	1265	-	-	-	-	-	-	05
9	4170	-	-	-	-	-	-	06
33	15092	2	1283	-	-	-	-	07
99	46252	27	18183	1	1180	-	-	08
94	44604	32	22396	5	5641	-	-	09
38	17565	23	16277	3	3276	1	2258	10
16	8072	12	9235	1	1013	1	1588	11
296	139060	99	69680	10	11110	2	3846	12
294	138050	96	67374	10	11110	2	3846	13
289	135755	96	67374	10	11110	2	3846	14
247	116493	94	66091	10	11110	2	3846	15
148	70241	67	47908	9	9930	2	3846	16

BETRIEBE

-	-	1	857	-	-	-	-	17
---	---	---	-----	---	---	---	---	----

ZEILE 12 (INSGESAMT) IN PROZENT

99,3	99,3	97,0	96,7	100,0	100,0	100,0	100,0	18
97,6	97,6	97,0	96,7	100,0	100,0	100,0	100,0	19
83,4	83,8	94,9	94,8	100,0	100,0	100,0	100,0	20
50,0	50,5	67,7	68,8	90,0	89,4	100,0	100,0	21

Lfd. Nr.	Landwirtschaftlich genutzte Fläche von ... bis unter ... ha	Betriebe mit ...					
		insgesamt		1 - 2		3 - 4	
		Betriebe	Tiere	Betriebe	Tiere	Betriebe	Tiere
		1	2	3	4	5	6
LANDWIRTSCHAFT							
01	0 AR	24	1591	4	6	2	7
02	0,01- 1	348	4297	109	184	52	187
03	1 - 2	1897	8287	1062	1735	457	1592
04	2 - 5	4764	29549	1953	3292	1141	4025
05	5 - 10	7200	95338	1548	2728	1337	4772
06	10 - 15	4994	132748	595	1026	586	2089
07	15 - 20	3654	172514	309	537	284	1004
08	20 - 30	4073	303441	312	531	216	754
09	30 - 50	1543	145898	130	227	76	277
10	50 - 100	191	27326	23	38	9	31
11	100 UND MEHR	31	12559	1	1	-	-
12	INSGESAMT	28719	933548	6046	10307	4162	14738
13	1 UND MEHR	28347	927660	5933	10115	4108	14544
14	10 UND MEHR	14486	794486	1370	2560	1173	4155
15	20 UND MEHR	5838	489724	466	797	303	1062
16	30 UND MEHR	1765	185783	154	266	87	308
FLKST							
17	INSGESAMT	92	387	61	98	16	55
ANTEIL DER LANDW. BETRIEBE AN							
18	1 UND MEHR	98,7	99,4	98,1	98,1	98,7	98,7
19	10 UND MEHR	50,4	85,1	22,7	22,9	28,2	28,2
20	20 UND MEHR	20,3	52,4	7,7	7,7	7,3	7,2
21	30 UND MEHR	6,1	19,9	2,5	2,6	2,1	2,1

Lfd. Nr.	Landwirtschaftlich genutzte Fläche von ... bis unter ... ha	Betriebe mit ...					
		50 - 99		100 - 199		200 - 399	
		Betriebe	Tiere	Betriebe	Tiere	Betriebe	Tiere
		13	14	15	16	17	18
LANDWIRTSCHAFT							
01	0 AR	2	140	2	365	-	-
02	0,01- 1	11	759	1	165	2	614
03	1 - 2	5	328	3	439	-	-
04	2 - 5	41	2807	2	210	1	302
05	5 - 10	245	16114	51	6717	21	5452
06	10 - 15	422	28988	176	24305	57	14612
07	15 - 20	551	37922	301	42072	135	37619
08	20 - 30	774	55024	507	69165	321	91603
09	30 - 50	301	21266	225	31673	156	44232
10	50 - 100	24	1817	34	5132	29	8249
11	100 UND MEHR	2	159	4	533	6	1960
12	INSGESAMT	2378	165324	1306	180776	728	204643
13	1 UND MEHR	2365	164425	1303	180246	726	204029
14	10 UND MEHR	2074	145176	1247	172860	704	198275
15	20 UND MEHR	1101	78266	770	106503	512	146044
16	30 UND MEHR	327	23242	263	37338	191	54441
FORST							
17	INSGESAMT	-	-	-	-	-	-
ANTEIL DER LANDW. BETRIEBE AN							
18	1 UND MEHR	99,5	99,5	99,8	99,7	99,7	99,7
19	10 UND MEHR	87,2	87,8	95,5	95,6	96,7	96,9
20	20 UND MEHR	46,3	47,3	59,0	58,9	70,3	71,4
21	30 UND MEHR	13,8	14,1	20,1	20,7	26,2	26,6

Insgesamt 1979

Regierungsbezirk Stuttgart

Schweinen insgesamt						Lfd. Nr.
5 - 9		10 - 19		20 - 49		
Betriebe	Tiere	Betriebe	Tiere	Betriebe	Tiere	
7	8	9	10	11	12	

LICHE BETRIEBE

4	29	3	46	6	196	01
72	473	65	876	36	1039	02
254	1621	86	1113	29	909	03
912	5917	485	6394	229	6602	04
1587	10590	1428	19334	982	29184	05
867	5847	1053	14750	1232	38312	06
425	2893	636	8929	992	31695	07
369	2501	544	7624	944	30964	08
126	819	152	2164	312	10298	09
20	133	14	188	20	676	10
4	26	1	14	-	-	11
4640	30849	4467	61432	4782	149875	12
4564	30347	4399	60510	4740	148640	13
1811	12219	2400	33669	3500	111945	14
519	3479	711	9990	1276	41938	15
150	978	167	2366	332	10974	16

BETRIEBE

5	34	6	77	4	123	17
---	----	---	----	---	-----	----

ZEILE 12 (INSGESAMT) IN PROZENT

98,4	98,4	98,5	98,5	99,1	99,2	18
39,0	39,6	53,7	54,8	73,2	74,7	19
11,2	11,3	15,9	16,3	26,7	28,0	20
3,2	3,2	3,7	3,9	6,9	7,3	21

Schweinen insgesamt								Lfd. Nr.
400 - 599		600 - 999		1000 - 1499		1500 und mehr		
Betriebe	Tiere	Betriebe	Tiere	Betriebe	Tiere	Betriebe	Tiere	
19	20	21	22	23	24	25	26	

LICHE BETRIEBE

-	-	1	800	-	-	-	-	01
-	-	-	-	-	-	-	-	02
1	550	-	-	-	-	-	-	03
-	-	-	-	-	-	-	-	04
1	447	-	-	-	-	-	-	05
6	2819	-	-	-	-	-	-	06
20	9205	1	638	-	-	-	-	07
64	29762	21	14333	1	1180	-	-	08
46	21845	14	9656	3	3441	-	-	09
7	3505	11	7557	-	-	-	-	10
3	1463	8	5802	1	1013	1	1588	11
148	69596	56	38786	5	5634	1	1588	12
148	69596	55	37986	5	5634	1	1588	13
146	68599	55	37986	5	5634	1	1588	14
120	56575	54	37348	5	5634	1	1588	15
56	26813	33	23015	4	4454	1	1588	16

BETRIEBE

-	-	-	-	-	-	-	-	17
---	---	---	---	---	---	---	---	----

ZEILE 12 (INSGESAMT) IN PROZENT

100,0	100,0	98,2	97,9	100,0	100,0	100,0	100,0	18
98,6	98,6	98,2	97,9	100,0	100,0	100,0	100,0	19
81,1	81,3	96,4	96,3	100,0	100,0	100,0	100,0	20
37,8	38,5	58,9	59,3	80,0	79,1	100,0	100,0	21

Lfd. Nr.	Landwirtschaftlich genutzte Fläche von ... bis unter ... ha	Betriebe mit ...					
		insgesamt		1 - 2		3 - 4	
		Betriebe	Tiere	Betriebe	Tiere	Betriebe	Tiere
		1	2	3	4	5	6
							LANDWIRTSCHAFT
01	0 AR	12	917	1	2	1	3
02	0,01- 1	138	2304	63	106	18	65
03	1 - 2	2197	6044	1572	2512	404	1387
04	2 - 5	3753	15925	2015	3343	881	3118
05	5 - 10	2600	23522	669	1164	605	2178
06	10 - 15	1373	20747	210	362	214	778
07	15 - 20	944	21234	118	198	110	392
08	20 - 30	1073	42400	94	160	106	379
09	30 - 50	690	40385	84	146	66	240
10	50 - 100	214	26589	30	52	16	54
11	100 UND MEHR	17	4064	1	1	-	-
12	INSGESAMT	13011	204131	4857	8046	2425	8594
13	1 UND MEHR	12861	200910	4793	7938	2406	8526
14	10 UND MEHR	4311	155419	537	919	512	1343
15	20 UND MEHR	1994	113438	209	359	198	673
16	30 UND MEHR	921	71038	115	199	82	294
							FORST
17	INSGESAMT	75	349	55	79	11	40
							ANTEIL DER LANDW. BETRIEBE AN
18	1 UND MEHR	98,8	98,4	98,7	98,7	99,2	99,2
19	10 UND MEHR	33,1	76,1	11,1	11,4	21,1	21,4
20	20 UND MEHR	15,3	55,6	4,3	4,5	7,8	7,8
21	30 UND MEHR	7,1	34,8	2,4	2,5	3,4	3,4

Lfd. Nr.	Landwirtschaftlich genutzte Fläche von ... bis unter ... ha	Betriebe mit ...					
		50 - 99		100 - 199		200 - 399	
		Betriebe	Tiere	Betriebe	Tiere	Betriebe	Tiere
		13	14	15	16	17	18
							LANDWIRTSCHAFT
01	0 AR	2	148	-	-	-	-
02	0,01- 1	2	122	1	103	1	298
03	1 - 2	2	104	-	-	1	321
04	2 - 5	9	635	2	258	1	231
05	5 - 10	31	2188	15	2177	3	825
06	10 - 15	50	3559	12	1472	5	1367
07	15 - 20	60	4096	21	2959	6	1747
08	20 - 30	98	6566	49	6671	42	11363
09	30 - 50	93	6466	59	8243	41	12014
10	50 - 100	22	1570	30	4329	24	6729
11	100 UND MEHR	1	81	6	818	3	902
12	INSGESAMT	370	25535	195	27630	127	35797
13	1 UND MEHR	366	25265	194	26927	126	35499
14	10 UND MEHR	324	22338	177	24492	121	34122
15	20 UND MEHR	214	14683	144	20061	110	31008
16	30 UND MEHR	116	8117	95	13390	68	19645
							FORST
17	INSGESAMT	-	-	1	177	-	-
							ANTEIL DER LANDW. BETRIEBE AN
18	1 UND MEHR	98,9	98,9	99,5	99,6	99,2	99,2
19	10 UND MEHR	87,6	87,5	90,8	90,6	95,3	95,3
20	20 UND MEHR	57,8	57,5	73,8	74,2	86,6	86,6
21	30 UND MEHR	31,4	31,8	48,7	49,5	53,5	54,9

Insgesamt 1979

Regierungsbezirk Karlsruhe

Schweinen insgesamt							Lfd. Nr.
5 - 9		10 - 19		20 - 49			
Betriebe	Tiere	Betriebe	Tiere	Betriebe	Tiere		
7	8	9	10	11	12		

LICHE BETRIEBE

1	5	-	-	6	154	01
27	187	16	226	8	187	02
178	1067	31	396	9	257	03
549	3564	227	2862	69	1914	04
699	4564	375	4950	195	5476	05
332	2279	349	4639	200	5857	06
176	1211	235	3192	216	6573	07
162	1125	238	3238	275	8494	08
76	510	109	1504	149	4525	09
11	65	24	338	39	1304	10
1	9	-	-	1	30	11
2212	14586	1608	21345	1167	34771	12
2184	14394	1592	21119	1153	34430	13
758	5199	955	12911	680	26783	14
250	1709	371	5080	464	14353	15
88	584	133	1842	189	5859	16

BETRIEBE

7	43	1	10	-	-	17
---	----	---	----	---	---	----

ZEILE 12 (INSGESAMT) IN PROZENT

98,7	98,7	99,0	98,9	98,8	99,0	18
34,3	35,6	59,4	60,5	75,4	77,0	19
11,3	11,7	23,1	23,8	39,8	41,3	20
4,0	4,0	8,3	8,6	16,2	16,9	21

Schweinen insgesamt								Lfd. Nr.
400 - 599		600 - 999		1000 - 1499		1500 und mehr		
Betriebe	Tiere	Betriebe	Tiere	Betriebe	Tiere	Betriebe	Tiere	
19	20	21	22	23	24	25	26	

LICHE BETRIEBE

-	-	1	605	-	-	-	-	01
2	1010	-	-	-	-	-	-	02
-	-	-	-	-	-	-	-	03
-	-	-	-	-	-	-	-	04
1	434	-	-	-	-	-	-	05
-	-	-	-	-	-	-	-	06
2	866	-	-	-	-	-	-	07
8	3761	1	643	-	-	-	-	08
11	5327	2	1410	-	-	-	-	09
11	4821	4	2918	2	2151	1	2258	10
3	1506	1	717	-	-	-	-	11
38	17725	9	6293	2	2151	1	2258	12
36	16715	8	5688	2	2151	1	2258	13
36	16715	8	5688	2	2151	1	2258	14
33	15415	8	5688	2	2151	1	2258	15
25	11654	7	5045	2	2151	1	2258	16

BETRIEBE

-	-	-	-	-	-	-	-	17
---	---	---	---	---	---	---	---	----

ZEILE 12 (INSGESAMT) IN PROZENT

94,7	94,3	88,9	90,4	100,0	100,0	100,0	100,0	18
94,7	94,3	88,9	90,4	100,0	100,0	100,0	100,0	19
86,8	87,0	88,9	90,4	100,0	100,0	100,0	100,0	20
65,8	65,7	77,8	80,2	100,0	100,0	100,0	100,0	21

Lfd. Nr.	Landwirtschaftlich genutzte Fläche von ... bis unter ... ha	Betriebe mit ...					
		insgesamt		1 - 2		3 - 4	
		Betriebe	Tiere	Betriebe	Tiere	Betriebe	Tiere
		1	2	3	4	5	6
LANDWIRTSCHAFT							
01	0 AR	13	385	1	2	7	6
02	0,01-	222	1821	150	228	22	80
03	1 - 2	2907	7695	2213	3505	497	1698
04	2 - 5	7192	25942	4207	6910	1821	6329
05	5 - 10	6869	48546	2384	4093	1717	6202
06	10 - 15	3733	46778	708	1212	699	2475
07	15 - 20	2039	40546	279	434	306	1086
08	20 - 30	2057	66676	270	462	295	1040
09	30 - 50	1121	60422	130	223	130	460
10	50 - 100	211	22596	14	26	11	37
11	100 UND MEHR	15	2753	1	1	1	4
12	INSGESAMT	26379	324160	10357	17146	5531	19417
13	1 UND MEHR	26144	321954	10206	16916	5507	19331
14	10 UND MEHR	9176	239771	1402	2438	1442	5102
15	20 UND MEHR	3404	152447	415	712	437	1541
16	30 UND MEHR	1347	85771	145	250	142	501
FORST							
17	INSGESAMT	140	360	96	151	32	109
ANTEIL DER LANDW. BETRIEBE AN							
18	1 UND MEHR	99,1	99,3	98,5	98,7	99,6	99,6
19	10 UND MEHR	34,8	74,0	13,5	14,0	26,1	26,3
20	20 UND MEHR	12,9	47,0	4,0	4,2	7,9	7,9
21	30 UND MEHR	5,1	26,5	1,4	1,5	2,6	2,6

Lfd. Nr.	Landwirtschaftlich genutzte Fläche von ... bis unter ... ha	Betriebe mit ...					
		50 - 99		100 - 199		200 - 399	
		Betriebe	Tiere	Betriebe	Tiere	Betriebe	Tiere
		13	14	15	16	17	18
LANDWIRTSCHAFT							
01	0 AR	2	107	1	141	-	-
02	0,01-	6	395	-	-	2	560
03	1 - 2	1	60	2	257	-	-
04	2 - 5	10	652	4	622	2	427
05	5 - 10	72	4647	13	1750	4	1146
06	10 - 15	111	7483	21	2692	6	1675
07	15 - 20	101	6677	49	6605	11	3100
08	20 - 30	180	12433	86	11620	49	13175
09	30 - 50	141	9942	88	11962	56	15848
10	50 - 100	44	3141	29	4104	13	3571
11	100 UND MEHR	2	116	3	355	3	791
12	INSGESAMT	670	45653	296	40008	146	40293
13	1 UND MEHR	662	45151	295	39867	144	39733
14	10 UND MEHR	579	39792	276	37238	138	38160
15	20 UND MEHR	367	25632	206	27941	121	33385
16	30 UND MEHR	187	13199	120	16321	72	20210
FORST							
17	INSGESAMT	-	-	-	-	-	-
ANTEIL DER LANDW. BETRIEBE AN							
18	1 UND MEHR	98,8	98,9	99,7	99,6	98,6	98,6
19	10 UND MEHR	86,4	87,2	93,2	93,1	94,5	94,7
20	20 UND MEHR	54,8	56,1	69,6	69,8	82,9	82,9
21	30 UND MEHR	27,9	28,9	40,5	40,8	49,3	50,2

insgesamt 1979

Regierungsbezirk Freiburg

Schweinen insgesamt						Lfd. Nr.
5 - 9		10 - 19		20 - 49		
Betriebe	Tiere	Betriebe	Tiere	Betriebe	Tiere	
7	8	9	10	11	12	

LICHE BETRIEBE

2	15	3	47	2	67	01
25	159	8	120	9	279	02
142	856	35	440	16	399	03
764	4880	300	3874	84	2248	04
1501	9600	823	10880	323	9410	05
940	6263	772	10430	474	13631	06
432	2965	463	6312	394	11401	07
321	2187	375	5179	471	14592	08
147	983	156	2140	256	8028	09
17	121	25	336	41	1340	10
1	6	-	-	2	54	11
4292	28035	2958	39758	2072	61449	12
4265	27861	2947	39591	2061	61103	13
1858	12525	1789	24397	1638	49046	14
486	3297	554	7555	770	24014	15
165	1110	181	2476	299	9422	16

BETRIEBE

9	58	3	42	-	-	17
---	----	---	----	---	---	----

ZEILE 12 (INSGESAMT) IN PROZENT

99,4	99,4	99,6	99,6	99,5	99,4	18
43,3	44,7	60,5	61,4	79,1	79,8	19
11,3	11,8	18,7	19,3	37,2	39,1	20
3,8	4,0	6,1	6,2	14,4	15,3	21

Schweinen insgesamt								Lfd. Nr.
400 - 599		600 - 999		1000 - 1499		1500 und mehr		
Betriebe	Tiere	Betriebe	Tiere	Betriebe	Tiere	Betriebe	Tiere	
19	20	21	22	23	24	25	26	

LICHE BETRIEBE

-	-	-	-	-	-	-	-	01
1	480	-	-	-	-	-	-	02
-	-	-	-	-	-	-	-	03
2	818	-	-	-	-	-	-	04
2	917	-	-	-	-	-	-	05
4	1916	-	-	-	-	-	-	06
9	4027	3	1961	-	-	-	-	07
7	3146	8	5590	2	2200	-	-	08
11	5237	5	3558	1	1125	-	-	09
1	491	1	935	-	-	-	-	10
37	17032	17	12044	3	3325	-	-	11
37	17032	17	12044	3	3325	-	-	12
34	15734	17	12044	3	3325	-	-	13
28	12901	17	12044	3	3325	-	-	14
19	8874	14	10083	3	3325	-	-	15
-	-	-	-	-	-	-	-	16

BETRIEBE

-	-	-	-	-	-	-	-	17
---	---	---	---	---	---	---	---	----

ZEILE 12 (INSGESAMT) IN PROZENT

100,0	100,0	100,0	100,0	100,0	100,0	-	-	18
91,9	92,4	100,0	100,0	100,0	100,0	-	-	19
75,7	75,7	100,0	100,0	100,0	100,0	-	-	20
51,4	52,1	82,4	83,7	100,0	100,0	-	-	21

Lfd. Nr.	Landwirtschaftlich genutzte Fläche von ... bis unter ... ha	Betriebe mit ...					
		insgesamt		1 - 2		3 - 4	
		Betriebe	Tiere	Betriebe	Tiere	Betriebe	Tiere
		1	2	3	4	5	6
							LANDWIRTSCHAFT
01	0 AR	22	1528	3	5	2	8
02	0,01- 1	247	3291	44	76	44	160
03	1 - 2	1493	6237	800	1346	376	1317
04	2 - 5	3779	27081	1441	2460	635	2961
05	5 - 10	5937	76529	1245	2135	1104	3934
06	10 - 15	4546	98620	681	1149	492	1747
07	15 - 20	3471	110460	424	722	301	1047
08	20 - 30	3772	185825	371	641	257	887
09	30 - 50	1654	125313	171	289	106	373
10	50 - 100	237	26768	21	35	8	26
11	100 UND MEHR	42	11662	2	2	-	-
12	INSGESAMT	25200	673314	5203	8860	3525	12460
13	1 UND MEHR	24931	668495	5156	8779	3479	12292
14	10 UND MEHR	13722	558648	1670	2830	1164	4080
15	20 UND MEHR	5705	349568	565	967	371	1286
16	30 UND MEHR	1933	163743	194	326	114	395
							FORST
17	INSGESAMT	57	1081	34	61	10	35
							ANTEIL DER LANDW. BETRIEBE AN
18	1 UND MEHR	98,9	99,3	99,1	99,1	98,7	98,7
19	10 UND MEHR	54,5	83,0	32,1	32,0	33,0	32,7
20	20 UND MEHR	22,6	51,9	10,9	10,9	10,5	10,3
21	30 UND MEHR	7,7	24,3	3,7	3,7	3,2	3,2

Lfd. Nr.	Landwirtschaftlich genutzte Fläche von ... bis unter ... ha	Betriebe mit ...					
		50 - 99		100 - 199		200 - 399	
		Betriebe	Tiere	Betriebe	Tiere	Betriebe	Tiere
		13	14	15	16	17	18
							LANDWIRTSCHAFT
01	0 AR	3	210	1	160	-	-
02	0,01- 1	7	444	3	395	-	-
03	1 - 2	4	247	-	-	-	-
04	2 - 5	35	2337	1	108	2	455
05	5 - 10	217	14354	31	4300	6	1824
06	10 - 15	306	20662	114	14936	21	5501
07	15 - 20	400	27459	150	19727	42	11315
08	20 - 30	710	48482	293	40172	143	39309
09	30 - 50	370	25330	181	24467	138	38834
10	50 - 100	35	2395	45	6335	32	9802
11	100 UND MEHR	4	319	12	1757	11	3159
12	INSGESAMT	2091	142239	831	112377	395	110199
13	1 UND MEHR	2081	141585	827	111822	395	110199
14	10 UND MEHR	1825	124647	795	107414	387	107920
15	20 UND MEHR	1119	76526	531	72751	324	91104
16	30 UND MEHR	409	28044	238	32579	181	51795
							FORST
17	INSGESAMT	-	-	-	-	-	-
							ANTEIL DER LANDW. BETRIEBE AN
18	1 UND MEHR	99,5	99,5	99,5	99,5	100,0	100,0
19	10 UND MEHR	87,3	87,6	95,7	95,6	98,0	97,9
20	20 UND MEHR	53,5	53,8	63,9	64,7	82,0	82,7
21	30 UND MEHR	19,6	19,7	28,6	29,0	45,8	47,0

Insgesamt 1979

Regierungsbezirk Tübingen

Schweinen insgesamt						Lfd. Nr.
5 - 9		10 - 19		20 - 49		
Betriebe	Tiere	Betriebe	Tiere	Betriebe	Tiere	
7	8	9	10	11	12	

LICHE BETRIEBE

2	14	4	51	6	179	01
51	350	65	857	53	1009	02
194	1236	85	1117	34	974	03
733	4754	454	6073	278	7933	04
1305	8772	1182	16097	847	25113	05
713	4805	1046	14801	1173	35019	06
393	2706	669	9463	1084	34271	07
342	2304	498	7101	1138	36981	08
111	740	151	2100	388	13134	09
15	90	23	326	46	1513	10
-	-	1	12	1	20	11
3859	25771	4178	57998	5028	156146	12
3806	25407	4109	57090	4989	154958	13
1574	10645	2388	33803	3830	120938	14
468	3134	673	9539	1573	51648	15
126	830	175	2436	435	14667	16

BETRIEBE

8	50	3	40	1	38	17
---	----	---	----	---	----	----

ZEILE 12 (INSGESAMT) IN PROZENT

98,6	98,6	98,3	98,4	94,2	99,2	18
40,8	41,3	57,2	58,3	76,2	77,5	19
12,1	12,2	16,1	16,4	31,3	33,1	20
3,3	3,2	4,2	4,2	8,7	9,4	21

Schweinen insgesamt								Lfd. Nr.
400 - 599		600 - 999		1000 - 1499		1500 und mehr		
Betriebe	Tiere	Betriebe	Tiere	Betriebe	Tiere	Betriebe	Tiere	
19	20	21	22	23	24	25	26	

LICHE BETRIEBE

-	-	1	901	-	-	-	-	01
-	-	-	-	-	-	-	-	02
-	-	-	-	-	-	-	-	03
-	-	-	-	-	-	-	-	04
-	-	-	-	-	-	-	-	05
-	-	-	-	-	-	-	-	06
7	3105	1	645	-	-	-	-	07
18	8702	2	1240	-	-	-	-	08
30	14286	8	5740	-	-	-	-	09
9	4002	3	2244	-	-	-	-	10
9	4612	2	1781	-	-	-	-	11
73	34707	17	12557	-	-	-	-	12
73	34707	16	11656	-	-	-	-	13
73	34707	16	11656	-	-	-	-	14
66	31602	15	11011	-	-	-	-	15
48	22900	13	9765	-	-	-	-	16

BETRIEBE

-	-	1	857	-	-	-	-	17
---	---	---	-----	---	---	---	---	----

ZEILE 12 (INSGESAMT) IN PROZENT

100,0	100,0	94,1	92,8	-	-	-	-	18
100,0	100,0	94,1	92,8	-	-	-	-	19
90,4	91,1	88,2	87,7	-	-	-	-	20
65,8	66,0	76,5	77,8	-	-	-	-	21

15. Landwirtschaftliche Betriebe

Schlüssel-Nr.	Kreis	Betriebe mit ...					
		insgesamt		1 - 2		3 - 4	
		Betriebe	Tiere	Betriebe	Tiere	Betriebe	Tiere
		1	2	3	4	5	6
111	STUTTGART	39	2137	15	27	7	24
115	BOEBLINGEN	1304	24395	286	515	268	950
116	ESSLINGEN	1065	16957	465	767	177	613
117	GOEPPINGEN	1289	28379	391	683	205	721
118	LUDWIGSBURG	1592	42660	404	688	286	1011
119	REMS-MURR-KREIS	1915	28616	792	1342	356	1252
121	HEILBRONN	107	3543	26	44	23	78
125	HEILBRONN LANDKREIS	2956	85117	656	1115	462	1631
126	HOMENLOHEKREIS	2748	149113	376	649	301	1070
127	SCHWAEBISCH-HALL	5360	280318	818	1366	554	1952
128	MAIN-TAUBER-KREIS	4468	130860	651	1104	673	2415
135	HEIDENHEIM	1346	47176	114	202	123	454
136	OSTALBKREIS	4530	94277	1052	1805	727	2567
211	BADEN-BADEN	62	312	42	65	11	36
212	KARLSRUHE	110	2115	55	93	17	63
215	KARLSRUHE	2215	29043	1117	1789	431	1513
216	RASTATT	1223	11031	703	1121	223	785
221	HEIDELBERG	60	2045	13	24	4	14
222	MANNHEIM	117	5415	12	23	15	53
225	NECKAR-ODENWALD-KR.	2826	54846	451	775	520	1870
226	RHEIN-NECKAR-KREIS	1840	52716	441	761	292	1042
231	PFORZHEIM	25	1193	4	6	1	3
235	CALW	1639	13715	745	1266	374	1326
236	ENZKREIS	998	11359	445	737	190	665
237	FREUDENSTADT	1896	20341	829	1366	347	1224
311	FREIBURG IM BREISGAU	240	5693	81	134	41	148
315	BREISGAU-HOCHSCHW.	3600	42053	1388	2247	754	2655
316	EMMENDINGEN	2433	30282	928	1557	523	1864
317	ORTENAUKREIS	7099	69176	3134	5220	1594	5529
325	ROTTWEIL	2640	38101	896	1510	618	2157
326	SCHWARZWALD-BAAR-KR.	2374	37321	775	1295	497	1765
327	TUTTLINGEN	1518	17151	501	871	334	1211
335	KONSTANZ	1986	36831	430	750	330	1218
336	LEERRACH	1812	16641	1045	1623	289	982
337	WALDSHUT	2677	30911	1179	1939	540	1888
415	REUTLINGEN	2509	46973	574	1008	440	1588
416	TUEBINGEN	1481	23596	495	849	329	1154
417	ZOLLERNALBKREIS	2108	18952	682	1518	523	1840
421	ULM	232	13685	18	31	19	64
425	ALB-DONAU-KREIS	4634	214035	248	434	323	1151
426	BIBERACH	4976	153610	658	1126	606	2131
435	BODENSEEKREIS	1869	34612	660	1100	262	913
436	RAVENSBURG	3778	71705	1351	2231	532	2198
437	SIGMARINGEN	3613	96146	317	563	391	1421

mit Schweinen insgesamt 1979

Schweinen insgesamt						Schweine- betriebe
5 - 9		10 - 19		20 - 49		
Betriebe	Tiere	Betriebe	Tiere	Betriebe	Tiere	
7	8	9	10	11	12	
1	5	6	78	4	115	111
277	1797	222	2950	158	4944	115
171	1113	100	1293	91	2806	116
193	1263	201	2702	171	5270	117
302	1976	243	3251	206	6265	118
276	1823	238	3232	139	4169	119
15	98	16	200	9	287	121
545	3574	522	7192	414	12946	125
370	2501	411	5748	543	17711	126
671	4471	687	9711	1013	32814	127
894	5994	809	11027	779	24213	128
189	1286	250	3539	397	12421	135
736	4948	762	10509	853	25914	136
2	14	3	30	3	79	211
15	95	8	96	5	149	212
299	1943	170	2211	97	2929	215
145	920	73	890	41	1209	216
12	89	11	134	9	263	221
20	133	27	357	21	671	222
668	4557	548	7428	458	13682	225
351	2288	306	4150	253	7461	226
2	13	3	39	7	229	231
260	1662	138	1815	71	2029	235
142	915	107	1356	72	2201	236
256	1957	214	2839	130	3849	237
27	175	32	404	30	978	311
587	3893	412	5546	299	8787	315
432	2765	272	3630	169	5099	316
1156	7412	651	8778	365	10615	317
460	2998	312	4170	187	5776	325
377	2482	319	4378	269	7995	326
303	1979	203	2708	122	3603	327
374	2535	382	5101	323	9500	335
181	1197	129	1694	111	3302	336
395	2599	246	3349	195	5794	337
471	3124	400	5461	422	12711	415
277	1800	171	2299	125	3720	416
383	2458	167	2193	96	2916	417
22	155	38	519	74	2361	421
591	3999	896	12470	1355	43041	425
730	4926	901	12738	1214	37978	426
270	1796	287	3918	239	7489	435
493	3270	496	6856	517	15721	436
622	4243	822	11544	986	30209	437

15. Landwirtschaftliche Betriebe mit Schweinen insgesamt 1979

Schlüssel-Nr.	Kreis	Betriebe mit Schweinen insgesamt					
		50 - 99		100 - 199		200 - 399 ¹⁾	
		Betriebe	Tiere	Betriebe	Tiere	Betriebe	Tiere
		13	14	15	16	17	18
111	STUTTGART	2	111	-	-	2	481
115	BOEBLINGEN	51	3397	22	2724	12	3174
116	ESSLINGEN	31	2020	14	2128	11	3543
117	GOEPPINGEN	74	5250	34	4571	13	3398
118	LUDWIGSBURG	61	3962	38	5372	36	10738
119	REMS-MURR-KREIS	60	4278	31	4514	18	5152
121	HEILBRUNN	6	420	5	808	7	1606
125	HEILBRUNN LANDKREIS	140	9822	124	17690	68	19076
126	Hohenl. KreiS	340	23971	210	29681	147	42133
127	SCHWAEBISCH HALL	796	56061	496	67885	263	72911
128	MAIN-TAUBER-KREIS	369	25744	187	25854	87	24035
135	HEIDENHEIM	186	12693	57	7742	29	8329
136	GSTALBKREIS	262	17595	88	11807	35	10063
211	BADEN-BADEN	1	.	-	-	-	-
212	KARLSRUHE	3	251	4	522	3	846
215	KARLSRUHE	40	2760	35	4881	17	4682
216	RASTATT	14	1100	15	2176	6	1481
221	HEIDELBERG	5	377	5	749	1	.
222	MANNHEIM	9	654	7	979	3	610
225	NECKAR-ODENWALD-KR.	98	6583	44	6250	29	8648
226	RHEIN-NECKAR-KREIS	89	6176	43	6003	44	12617
231	Pfgrzheim	4	268	3	350	1	.
235	CALW	33	2293	10	1230	8	2074
236	ENZKREIS	23	1440	10	1275	6	1433
237	FREUDENSTADT	51	3545	19	2535	9	2546
311	FREIBURG IM BREISGAU	11	771	14	1838	3	815
315	BREISGAU-HOCHSCHW.	91	6171	48	6501	12	4809
316	EMMENDINGEN	63	4322	21	3024	14	3761
317	ORTENAUKREIS	109	7589	48	6744	25	6644
325	ROTTWEIL	96	6558	45	6120	20	5908
326	SCHWARZWALD-BAAR-KR.	83	5527	26	3553	19	5556
327	TUTTLINGEN	30	2124	16	2212	9	2443
335	KONSTANZ	89	5932	27	3550	17	5114
336	LGERRACH	28	1857	18	2267	7	1816
337	WALDSHUT	70	4802	33	4195	14	3427
415	REUTLINGEN	119	7957	58	7798	24	6783
416	TUEBINGEN	45	3124	17	2162	14	3954
417	ZOLLERNALBKREIS	29	1817	15	2001	11	3030
421	ULM	23	1716	16	2172	20	5784
425	ALB-DONAU-KREIS	709	48563	318	42589	160	44443
426	BIBERACH	579	39565	192	25999	84	23357
435	BODENSEEKREIS	95	6966	36	4937	13	3433
436	RAVENSBURG	163	10765	76	10640	32	9663
437	SIGMARINGEN	329	21766	103	13630	37	9702

1) Betriebe mit 400 und mehr Tieren werden wegen zu geringer Besetzung nicht ausgewiesen.

Schaubild 5

Entwicklung des Schweinebestands 1979/71

Zunahme

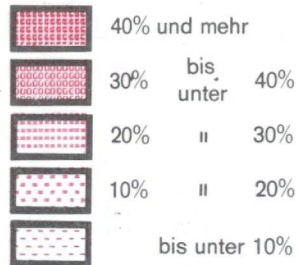

Abnahme

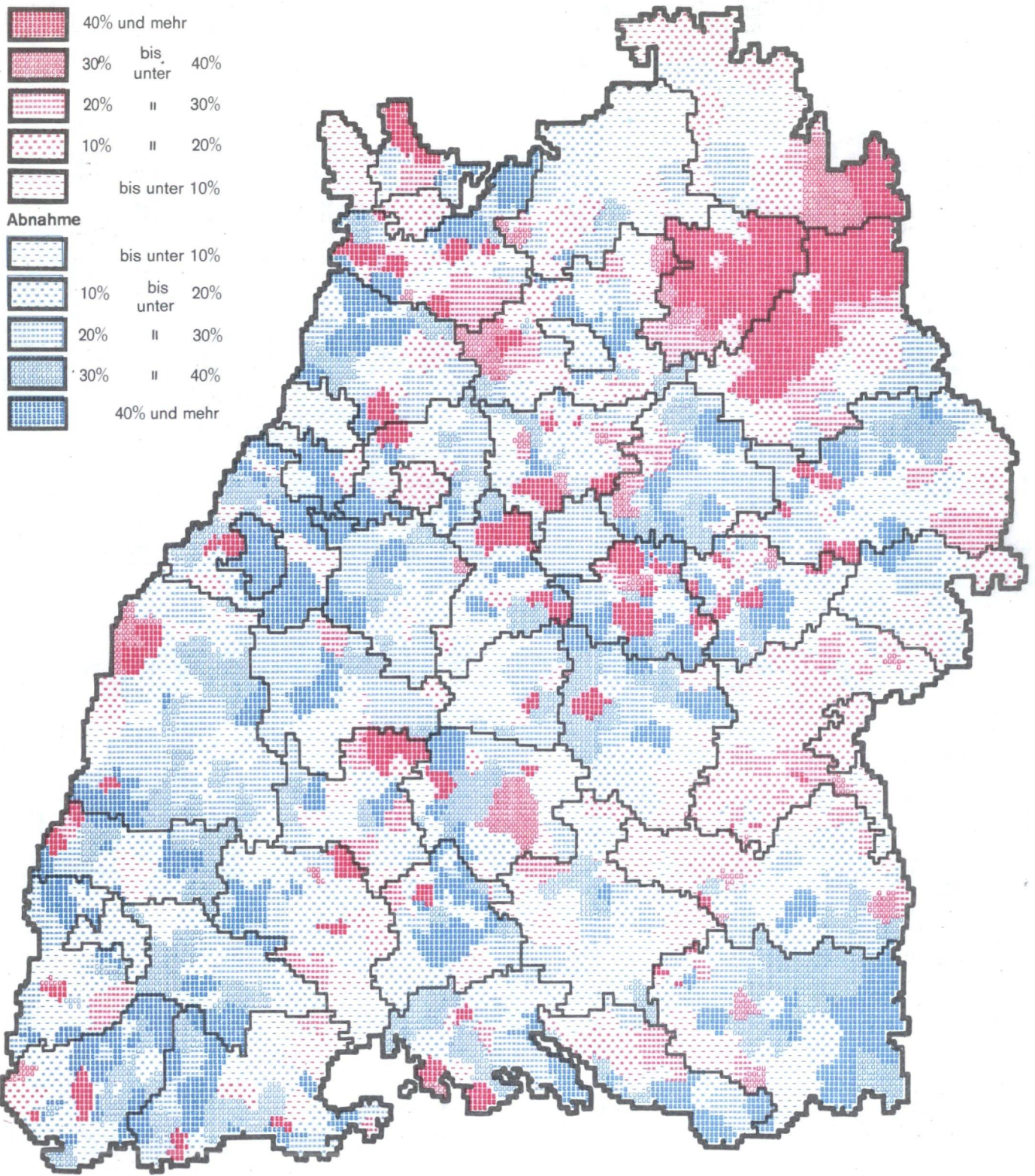
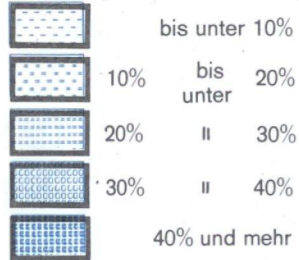

16 Betriebe mit Zuchtsauen 1979

Lfd. Nr.	Landwirtschaftlich genutzte Fläche von ... bis unter ... ha	Betriebe mit ... Zuchtsauen ¹⁾										
		insgesamt		1 - 9								
				zusammen		mit ... Zuchtsauen						
		Betriebe	Tiere			Betriebe	Tiere	Betriebe				
1	2	3	4	5	6	7	8	9	10	11	12	13

LANDWIRTSCHAFTLICHE BETRIEBE

01	0 AR	18	99	16	59	1	4	5	3	-	1	-	1	1
02	0,01-	233	931	215	577	74	50	38	19	13	8	8	1	4
03	1 -	414	1101	402	875	196	102	38	29	7	12	8	8	2
04	2 -	2059	6580	1941	4698	829	487	223	147	89	55	47	42	22
05	5 -	5878	26600	5192	14001	1889	1320	659	436	291	216	147	135	99
06	10 -	5952	39959	4771	14869	1308	1147	746	498	333	245	175	194	125
07	15 -	5032	52187	3477	12053	767	791	523	418	275	237	132	164	120
08	20 -	5894	90031	3376	12661	664	637	528	418	325	265	203	193	143
09	30 -	2466	47949	1207	4717	240	215	163	126	123	102	91	83	54
10	50 -	340	9403	117	465	21	22	16	12	10	15	8	9	4
11	100 UND MEHR	42	2272	2	10	-	-	-	1	-	1	-	-	-
12	INSGESAMT	28328	277112	20716	64985	5989	4775	2939	2117	1466	1157	869	630	574
13	1 UND MEHR	28077	276082	20485	64349	5914	4721	2896	2095	1453	1146	861	628	569
14	10 UND MEHR	19726	241601	12950	44775	3000	2812	1976	1483	1066	865	659	643	446
15	20 UND MEHR	8742	149655	4702	17853	925	874	707	567	458	383	302	285	201
16	30 UND MEHR	2848	59624	1326	5192	261	237	179	149	133	118	99	92	58

FORSTBETRIEBE

17	INSGESAMT	26	95	25	50	10	10	4	-	-	-	-	1	-
----	-----------	----	----	----	----	----	----	---	---	---	---	---	---	---

ANTEIL DER LANDW. BETRIEBE AN ZEILE 12 (INSGESAMT) IN PROZENT

18	1 UND MEHR	99,1	99,6	98,9	99,0	98,7	98,9	98,5	99,0	99,1	99,2	99,1	99,8	99,1
19	10 UND MEHR	69,6	87,3	62,5	68,9	50,1	58,9	67,2	70,1	72,7	74,8	75,8	77,5	77,7
20	20 UND MEHR	30,9	54,0	22,7	27,5	15,4	18,3	24,1	26,8	31,2	33,1	34,6	34,3	35,0
21	30 UND MEHR	10,1	21,5	6,4	8,0	4,4	5,0	6,1	7,0	9,1	10,2	11,4	11,1	10,1

Lfd. Nr.	Landwirtschaftlich genutzte Fläche von ... bis unter ... ha	Betriebe mit ... Zuchtsauen ¹⁾											
		10 - 19		20 - 29		30 - 49		50 - 74		75 - 99		100 und mehr	
		Betriebe	Tiere	Betriebe	Tiere	Betriebe	Tiere	Betriebe	Tiere	Betriebe	Tiere	Betriebe	Tiere
		14	15	16	17	18	19	20	21	22	23	24	25

LANDWIRTSCHAFTLICHE BETRIEBE

01	0 AR	-	-	2	40	-	-	-	-	-	-	-	-	-
02	0,01-	13	168	2	50	2	71	1	65	-	-	-	-	-
03	1 -	10	125	-	-	-	-	2	101	-	-	-	-	-
04	2 -	99	1263	14	324	2	70	1	55	2	170	-	-	-
05	5 -	496	6613	121	2821	50	1793	12	695	4	341	3	336	-
06	10 -	727	9652	233	5535	162	6116	51	3003	6	496	2	288	-
07	15 -	801	10825	309	7423	275	10222	118	6975	40	3391	12	1298	-
08	20 -	1037	14207	551	13335	509	19215	256	15515	126	10573	39	4525	-
09	30 -	462	6398	258	6088	252	9500	177	10798	81	6707	29	3741	-
10	50 -	69	1012	43	1034	55	2105	27	1642	14	1167	15	1978	-
11	100 UND MEHR	4	66	9	214	11	432	7	451	3	273	6	826	-
12	INSGESAMT	3718	50329	1542	36864	1318	49524	652	39300	276	23118	106	12992	-
13	1 UND MEHR	3705	50161	1538	36774	1316	49453	651	39235	276	23118	106	12992	-
14	10 UND MEHR	3100	42160	1403	33629	1264	47590	636	38384	270	22607	103	12656	-
15	20 UND MEHR	1572	21683	861	20671	827	31252	467	28406	224	18720	89	11070	-
16	30 UND MEHR	535	7476	310	7336	318	12037	211	12891	98	8147	50	6545	-

FORSTBETRIEBE

17	INSGESAMT	-	-	-	-	1	45	-	-	-	-	-	-	-
----	-----------	---	---	---	---	---	----	---	---	---	---	---	---	---

ANTEIL DER LANDW. BETRIEBE AN ZEILE 12 (INSGESAMT) IN PROZENT

18	1 UND MEHR	99,7	99,7	99,7	99,8	99,8	99,9	99,8	99,8	100,0	100,0	100,0	100,0	100,0
19	10 UND MEHR	83,4	83,8	91,0	91,2	95,9	96,1	97,5	97,7	97,8	97,8	97,8	97,2	97,4
20	20 UND MEHR	42,3	43,1	55,8	56,1	62,7	63,1	71,6	72,3	81,2	81,0	84,0	85,2	85,2
21	30 UND MEHR	14,4	14,9	20,1	19,9	24,1	24,3	32,4	32,8	35,5	35,2	47,2	50,4	50,4

1) Und zur Zucht bestimmte Jungsaunen mit 50 kg und mehr Lebendgewicht.

16 Betriebe mit Zuchtsauen 1979

Regierungsbezirk Stuttgart

Lfd. Nr.	Landwirtschaftlich genutzte Fläche von ... bis unter ... ha	Betriebe mit ... Zuchtsauen ¹⁾											
		insgesamt		1 - 9									zusammen
				mit ... Zuchtsauen									
		Betriebe	Tiere	Betriebe	Tiere	1	2	3	4	5	6	7	8
1	2	3	4	5	6	7	8	9	10	11	12	13	

LANDWIRTSCHAFTLICHE BETRIEBE

01	0 AR		7	47	6	27	-	-	3	1	-	1	-	1	-
02	0,01-	1	95	380	89	251	28	18	18	9	8	3	3	-	2
03	1 -	2	156	460	151	356	64	41	20	9	2	5	6	4	-
04	2 -	5	621	2285	575	1541	216	145	71	52	25	17	17	20	12
05	5 -	10	2337	11811	2011	5842	625	526	266	196	136	92	62	55	53
06	10 -	15	2389	20208	1759	6136	431	376	245	187	139	120	95	104	62
07	15 -	20	2128	28688	1252	4708	252	245	168	161	115	103	92	63	53
08	20 -	30	2605	52318	1140	4303	237	208	165	142	112	80	76	65	55
09	30 -	50	904	22100	330	1308	66	53	48	41	30	23	31	19	19
10	50 -	100	90	3441	20	75	6	4	2	1	1	1	2	1	2
11	100 UND MEHR		9	647	-	-	-	-	-	-	-	-	-	-	-
12	INSGESAMT		11341	142385	7333	24547	1925	1616	1006	799	568	445	384	332	258
13	1 UND MEHR		11239	141958	7238	24269	1897	1598	985	789	560	441	381	331	256
14	10 UND MEHR		8125	127402	4501	16530	992	886	628	532	397	327	296	252	191
15	20 UND MEHR		3608	78506	1490	5686	309	265	215	184	143	104	109	85	76
16	30 UND MEHR		1003	26188	350	1383	72	57	50	42	31	24	33	20	21

FORSTBETRIEBE

17	INSGESAMT		12	22	12	22	4	6	2	-	-	-	-	-	-
----	-----------	--	----	----	----	----	---	---	---	---	---	---	---	---	---

ANTEIL DER LANDW. BETRIEBE AN ZEILE 12 (INSGESAMT) IN PROZENT

18	1 UND MEHR		99,1	99,7	98,7	98,9	98,5	98,9	97,9	98,7	98,6	99,1	99,2	99,7	99,2
19	10 UND MEHR		71,6	89,5	61,4	67,3	51,5	54,8	62,4	66,6	69,9	73,5	77,1	75,9	74,0
20	20 UND MEHR		31,8	55,1	20,3	23,2	16,1	16,4	21,4	23,0	25,2	23,4	28,4	25,6	29,5
21	30 UND MEHR		8,8	18,4	4,8	5,6	3,7	3,5	5,0	5,3	5,5	5,4	8,6	6,0	8,1

Lfd. Nr.	Landwirtschaftlich genutzte Fläche von ... bis unter ... ha	Betriebe mit ... Zuchtsauen ¹⁾											
		10 - 19		20 - 29		30 - 49		50 - 74		75 - 99		100 und mehr	
		Betriebe	Tiere	Betriebe	Tiere	Betriebe	Tiere	Betriebe	Tiere	Betriebe	Tiere	Betriebe	Tiere
		14	15	16	17	18	19	20	21	22	23	24	25

LANDWIRTSCHAFTLICHE BETRIEBE

01	0 AR		-	-	1	20	-	-	-	-	-	-	-	-	-
02	0,01-	1	4	43	1	21	-	-	1	65	-	-	-	-	-
03	1 -	2	4	53	-	-	-	-	1	51	-	-	-	-	-
04	2 -	5	37	466	7	162	1	30	-	-	1	86	-	-	-
05	5 -	10	232	3135	64	1483	22	794	4	216	4	341	-	-	-
06	10 -	15	366	4829	129	3062	96	3647	34	1998	3	248	2	288	-
07	15 -	20	414	5605	181	4348	166	6129	80	4760	27	2271	8	867	-
08	20 -	30	540	7529	339	8217	308	11632	159	9697	91	7682	28	3258	-
09	30 -	50	189	2666	122	2891	122	4533	80	4880	46	3817	15	2005	-
10	50 -	100	13	195	10	249	21	806	12	714	8	677	5	725	-
11	100 UND MEHR		1	14	1	21	3	138	1	70	-	-	3	404	-
12	INSGESAMT		1800	24535	855	20474	739	27709	372	22451	180	15122	62	7547	-
13	1 UND MEHR		1796	24492	853	20433	739	27709	371	22386	180	15122	62	7547	-
14	10 UND MEHR		1523	20838	782	18788	716	26885	366	22119	175	14695	62	7547	-
15	20 UND MEHR		743	10404	472	11378	454	17109	252	15361	145	12176	52	6392	-
16	30 UND MEHR		203	2875	133	3161	146	5477	93	5664	54	4494	24	3134	-

FORSTBETRIEBE

17	INSGESAMT		-	-	-	-	-	-	-	-	-	-	-	-	-
----	-----------	--	---	---	---	---	---	---	---	---	---	---	---	---	---

ANTEIL DER LANDW. BETRIEBE AN ZEILE 12 (INSGESAMT) IN PROZENT

18	1 UND MEHR		99,8	99,8	99,8	99,8	100,0	100,0	99,7	99,7	100,0	100,0	100,0	100,0	100,0
19	10 UND MEHR		84,6	84,9	91,5	91,8	96,9	97,0	98,4	98,5	97,2	97,2	100,0	100,0	100,0
20	20 UND MEHR		41,3	42,4	55,2	55,6	61,4	61,7	67,7	68,4	80,6	80,5	83,9	84,7	84,7
21	30 UND MEHR		11,3	11,7	15,6	15,4	19,8	19,8	25,0	25,2	30,0	29,7	38,7	41,5	41,5

1) Und zur Zucht bestimmte Jungsaunen mit 50 kg und mehr Lebendgewicht.

16 Betriebe mit Zuchtsauen 1979

Lfd. Nr.	Landwirtschaftlich genutzte Fläche von ... bis unter ... ha	Betriebe mit ... Zuchtsauen ¹⁾												
		insgesamt		zusammen		1 - 9								
						mit ... Zuchtsauen								
		Betriebe	Tiere	Betriebe	Tiere	1	2	3	4	5	6	7	8	9
						Betriebe								
1	2	3	4	5	6	7	8	9	10	11	12	13		

LANDWIRTSCHAFTLICHE BETRIEBE

01	0 AR	2	5	2	5	-	1	1	-	-	-	-	-	-	-
02	0,01- 1	21	81	18	26	12	5	-	1	-	-	-	-	-	-
03	1 - 2	72	163	71	113	49	14	3	2	1	1	-	1	-	-
04	2 - 5	285	730	271	528	150	60	29	15	4	5	4	3	1	-
05	5 - 10	497	1742	461	1005	212	121	61	24	15	11	9	4	4	-
06	10 - 15	438	1804	400	964	153	106	64	27	23	9	7	4	5	-
07	15 - 20	377	2196	320	845	102	98	45	27	17	12	9	6	4	-
08	20 - 30	462	4158	349	1093	89	86	53	40	33	17	11	11	9	-
09	30 - 50	290	4878	178	571	51	43	23	16	13	10	6	10	6	-
10	50 - 100	76	2070	33	121	7	7	3	4	5	2	3	1	1	-
11	100 UND MEHR	8	438	-	-	-	-	-	-	-	-	-	-	-	-
12	INSGESAMT	2528	18265	2103	5271	825	543	282	156	111	67	49	40	30	-
13	1 UND MEHR	2505	18179	2083	5240	813	537	281	155	111	67	49	40	30	-
14	10 UND MEHR	1651	15544	1280	3594	402	342	188	114	91	50	36	32	25	-
15	20 UND MEHR	836	11544	560	1785	147	136	79	60	51	29	20	22	16	-
16	30 UND MEHR	374	7386	211	692	58	50	26	20	18	12	9	11	7	-

FORSTBETRIEBE

17	INSGESAMT	3	49	2	4	1	-	1	-	-	-	-	-	-	-
----	-----------	---	----	---	---	---	---	---	---	---	---	---	---	---	---

ANTEIL DER LANDW. BETRIEBE AN ZEILE 12 (INSGESAMT) IN PROZENT

18	1 UND MEHR	99,1	99,5	99,0	99,4	98,5	96,9	99,6	99,4	100,0	100,0	100,0	100,0	100,0	100,0
19	10 UND MEHR	65,3	85,1	60,9	68,2	48,7	63,0	66,7	73,1	82,0	74,6	73,5	80,0	83,3	83,3
20	20 UND MEHR	33,1	63,2	26,6	33,9	17,8	25,0	28,0	38,5	45,9	43,3	40,8	55,0	53,3	53,3
21	30 UND MEHR	14,8	40,4	10,0	13,1	7,0	9,2	9,2	12,8	16,2	17,7	18,4	27,5	23,3	23,3

Lfd. Nr.	Landwirtschaftlich genutzte Fläche von ... bis unter ... ha	Betriebe mit ... Zuchtsauen ¹⁾											
		10 - 19		20 - 29		30 - 49		50 - 74		75 - 99		100 und mehr	
		Betriebe	Tiere	Betriebe	Tiere	Betriebe	Tiere	Betriebe	Tiere	Betriebe	Tiere	Betriebe	Tiere

LANDWIRTSCHAFTLICHE BETRIEBE

01	0 AR	-	-	-	-	-	-	-	-	-	-	-	-	-	-
02	0,01- 1	2	26	1	29	-	-	-	-	-	-	-	-	-	-
03	1 - 2	-	-	-	-	-	-	1	50	-	-	-	-	-	-
04	2 - 5	11	132	3	70	-	-	-	-	-	-	-	-	-	-
05	5 - 10	23	259	7	180	4	148	2	110	-	-	-	-	-	-
06	10 - 15	19	259	11	249	6	221	2	111	-	-	-	-	-	-
07	15 - 20	32	425	11	272	11	431	2	125	1	98	-	-	-	-
08	20 - 30	51	673	23	574	27	1040	9	509	2	166	1	103	-	-
09	30 - 50	35	464	22	508	21	846	23	1441	6	471	5	577	-	-
10	50 - 100	13	197	10	243	9	364	3	177	2	163	6	805	-	-
11	100 UND MEHR	-	-	4	90	1	42	1	65	1	98	1	143	-	-
12	INSGESAMT	186	2475	92	2215	79	3092	43	2588	12	996	13	1628	-	-
13	1 UND MEHR	184	2449	91	2186	79	3092	43	2588	12	996	13	1628	-	-
14	10 UND MEHR	150	2018	81	1936	75	2944	40	2428	12	996	13	1628	-	-
15	20 UND MEHR	99	1334	59	1415	58	2292	36	2192	11	898	13	1628	-	-
16	30 UND MEHR	48	661	36	841	31	1252	27	1683	9	732	12	1525	-	-

FORSTBETRIEBE

17	INSGESAMT	-	-	-	-	1	45	-	-	-	-	-	-	-	-
----	-----------	---	---	---	---	---	----	---	---	---	---	---	---	---	---

ANTEIL DER LANDW. BETRIEBE AN ZEILE 12 (INSGESAMT) IN PROZENT

18	1 UND MEHR	98,9	98,9	98,9	98,7	100,0	100,0	100,0	100,0	100,0	100,0	100,0	100,0	100,0	100,0
19	10 UND MEHR	80,6	81,5	88,0	87,4	94,9	95,2	93,0	93,8	100,0	100,0	100,0	100,0	100,0	100,0
20	20 UND MEHR	53,2	53,9	64,1	63,9	73,4	74,1	83,7	84,7	91,7	90,2	100,0	100,0	100,0	100,0
21	30 UND MEHR	25,8	26,7	39,1	38,0	39,2	40,5	62,8	65,0	75,0	73,5	92,3	93,7	93,7	93,7

1) Und zur Zucht bestimmte Jungsauen mit 50 kg und mehr Lebendgewicht.

16 Betriebe mit Zuchtsauen 1979

Regierungsbezirk Freiburg

Lfd. Nr.	Landwirtschaftlich genutzte Fläche von ... bis unter ... ha	Betriebe mit ... Zuchtsauen ¹⁾											
		insgesamt		1 - 9									
				zusammen		mit ... Zuchtsauen							
		Betriebe	Tiere			Betriebe	Tiere	Betriebe					
1	2	3	4	5	6	7	8	9	10	11	12	13	

LANDWIRTSCHAFTLICHE BETRIEBE

01	0 AR		2	4	2	4	-	2	-	-	-	-	-	-	-	-
02	0,01-	1	17	91	15	45	1	7	3	-	3	1	-	-	-	-
03	1 -	2	72	127	72	127	36	25	7	3	-	-	-	1	-	-
04	2 -	5	519	1160	508	990	278	126	38	27	16	8	10	5	-	-
05	5 -	10	1244	4015	1172	2527	548	316	131	74	34	27	19	14	9	-
06	10 -	15	1170	4876	1054	2812	341	280	183	102	58	31	16	21	22	-
07	15 -	20	758	4772	638	2032	163	160	98	70	41	37	23	27	19	-
08	20 -	30	804	7296	595	1928	143	137	93	83	46	34	19	27	13	-
09	30 -	50	451	5962	278	978	66	61	32	34	27	20	11	17	10	-
10	50 -	100	80	1517	33	147	2	7	5	3	3	6	3	4	-	-
11	100 UND MEHR		7	205	2	10	-	-	-	1	-	1	-	-	-	-
12	INSGESAMT		5124	30025	4369	11600	1578	1121	590	357	228	165	101	116	73	-
13	1 UND MEHR		5105	29930	4352	11551	1577	1112	587	397	225	164	101	116	73	-
14	10 UND MEHR		3270	24628	2600	7907	715	645	411	293	175	129	72	96	64	-
15	20 UND MEHR		1342	14980	908	3063	211	205	130	121	76	61	33	48	23	-
16	30 UND MEHR		538	7684	313	1135	68	68	37	38	30	27	14	21	10	-

FORSTBETRIEBE

17	INSGESAMT		1	1	1	1	1	-	-	-	-	-	-	-	-	-
----	-----------	--	---	---	---	---	---	---	---	---	---	---	---	---	---	---

ANTEIL DER LANDW. BETRIEBE AN ZEILE 12 (INSGESAMT) IN PROZENT

18	1 UND MEHR		99,6	99,7	99,6	99,6	99,9	99,2	99,5	100,0	98,7	99,4	100,0	100,0	100,0	-
19	10 UND MEHR		63,8	82,0	59,5	68,2	45,3	57,5	69,7	73,6	76,8	78,2	71,3	82,8	87,7	-
20	20 UND MEHR		26,2	49,9	20,8	26,4	13,4	18,3	22,0	30,5	33,3	37,0	32,7	41,4	31,5	-
21	30 UND MEHR		10,5	25,6	7,2	9,8	4,3	6,1	6,3	9,6	13,2	16,4	13,9	18,1	13,7	-

Lfd. Nr.	Landwirtschaftlich genutzte Fläche von ... bis unter ... ha	Betriebe mit ... Zuchtsauen ¹⁾											
		10 - 19		20 - 29		30 - 49		50 - 74		75 - 99		100 und mehr	
		Betriebe	Tiere	Betriebe	Tiere	Betriebe	Tiere	Betriebe	Tiere	Betriebe	Tiere	Betriebe	Tiere
		14	15	16	17	18	19	20	21	22	23	24	25

LANDWIRTSCHAFTLICHE BETRIEBE

01	0 AR		-	-	-	-	-	-	-	-	-	-	-	-	-	-
02	0,01-	1	1	15	-	-	1	31	-	-	-	-	-	-	-	-
03	1 -	2	-	-	-	-	-	-	-	-	-	-	-	-	-	-
04	2 -	5	10	130	-	-	1	40	-	-	-	-	-	-	-	-
05	5 -	10	51	683	10	230	7	237	2	124	-	-	-	2	214	-
06	10 -	15	88	1173	17	398	7	239	3	172	1	62	-	-	-	-
07	15 -	20	82	1095	9	217	18	644	6	327	3	244	2	213	-	-
08	20 -	30	102	1340	50	1210	32	1168	20	1229	5	421	-	-	-	-
09	30 -	50	85	1185	29	688	31	1163	18	1129	9	715	1	104	-	-
10	50 -	100	16	238	14	326	11	403	5	322	1	81	-	-	-	-
11	100 UND MEHR		2	33	-	-	1	34	2	128	-	-	-	34	-	-
12	INSGESAMT		437	5892	129	3069	109	3959	56	3431	19	1543	5	531	-	-
13	1 UND MEHR		436	5877	129	3069	108	3928	56	3431	19	1543	5	531	-	-
14	10 UND MEHR		375	5064	119	2839	100	3651	54	3307	19	1543	3	317	-	-
15	20 UND MEHR		205	2796	93	2224	75	2768	45	2608	15	1217	1	104	-	-
16	30 UND MEHR		103	1456	43	1014	43	1600	25	1579	10	796	1	104	-	-

FORSTBETRIEBE

17	INSGESAMT		-	-	-	-	-	-	-	-	-	-	-	-	-	-
----	-----------	--	---	---	---	---	---	---	---	---	---	---	---	---	---	---

ANTEIL DER LANDW. BETRIEBE AN ZEILE 12 (INSGESAMT) IN PROZENT

18	1 UND MEHR		99,8	99,7	100,0	100,0	99,1	99,2	100,0	100,0	100,0	100,0	100,0	100,0	100,0	-
19	10 UND MEHR		85,8	85,9	92,2	92,5	91,7	92,2	96,4	96,4	100,0	100,0	60,0	59,7	-	-
20	20 UND MEHR		46,9	47,5	72,1	72,5	68,8	69,9	80,4	81,8	78,9	78,9	20,0	19,6	-	-
21	30 UND MEHR		23,6	24,7	33,3	33,0	39,4	40,4	44,6	46,0	52,6	51,6	20,0	19,6	-	-

1) Und zur Zucht bestimmte Jungsaunen mit 50 kg und mehr Lebendgewicht.

16 Betriebe mit Zuchtsauen 1979

Lfd. Nr.	Landwirtschaftlich genutzte Fläche von ... bis unter ... ha	Betriebe mit ... Zuchtsauen ¹⁾												
		insgesamt		zusammen		1 - 9								
						mit ... Zuchtsauen								
		Betriebe	Tiere	Betriebe	Tiere	1	2	3	4	5	6	7	8	9

LANDWIRTSCHAFTLICHE BETRIEBE

01	0 AR	7	43	6	23	1	1	1	2	-	-	-	-	1
02	0,01- 1	100	379	93	255	33	20	17	9	2	4	5	1	2
03	1 - 2	114	351	108	279	47	22	8	15	4	6	2	2	2
04	2 - 5	634	2405	587	1639	185	156	85	53	44	25	16	14	9
05	5 - 10	1800	9032	1548	4627	504	357	201	142	106	86	57	62	33
06	10 - 15	1955	13071	1558	4957	383	383	254	182	113	85	57	65	36
07	15 - 20	1769	16531	1267	4468	250	288	212	160	102	85	58	68	44
08	20 - 30	2023	26259	1292	5337	195	206	217	153	134	134	97	90	66
09	30 - 50	821	15009	421	1860	57	58	60	45	53	49	43	37	19
10	50 - 100	94	2375	31	122	6	4	6	4	1	6	-	3	1
11	100 UND MEHR	18	982	-	-	-	-	-	-	-	-	-	-	-
12	INSGESAMT	9335	86437	6911	23567	1661	1495	1061	765	559	480	335	342	213
13	1 UND MEHR	9228	86015	6812	23289	1627	1474	1043	754	557	476	330	341	210
14	10 UND MEHR	6680	74227	4569	16744	891	939	749	544	403	359	255	263	166
15	20 UND MEHR	2956	44625	1744	7319	258	268	283	202	188	189	140	130	86
16	30 UND MEHR	933	18366	452	1982	63	62	66	49	54	55	43	40	20

FORSTBETRIEBE

17	INSGESAMT	10	23	10	23	4	4	1	-	-	-	-	1	-
----	-----------	----	----	----	----	---	---	---	---	---	---	---	---	---

ANTEIL DER LANDW. BETRIEBE AN ZEILE 12 (INSGESAMT) IN PROZENT

18	1 UND MEHR	98,9	99,5	98,6	98,8	98,0	98,6	98,3	98,6	99,6	99,2	98,5	99,7	98,6
19	10 UND MEHR	71,6	85,9	66,1	71,0	53,6	62,8	70,6	71,1	72,1	74,8	76,1	76,9	77,9
20	20 UND MEHR	31,7	51,6	25,2	31,1	15,5	17,9	26,7	26,4	33,6	39,4	41,8	38,0	40,4
21	30 UND MEHR	10,0	21,2	6,5	8,4	3,8	4,1	6,2	6,4	9,7	11,5	12,8	11,7	9,4

Lfd. Nr.	Landwirtschaftlich genutzte Fläche von ... bis unter ... ha	Betriebe mit ... Zuchtsauen ¹⁾											
		10 - 19		20 - 29		30 - 49		50 - 74		75 - 99		100 und mehr	
		Betriebe	Tiere	Betriebe	Tiere	Betriebe	Tiere	Betriebe	Tiere	Betriebe	Tiere	Betriebe	Tiere

LANDWIRTSCHAFTLICHE BETRIEBE

01	0 AR	-	-	1	20	-	-	-	-	-	-	-	-	-
02	0,01- 1	6	84	-	-	1	40	-	-	-	-	-	-	-
03	1 - 2	6	72	-	-	-	-	-	-	-	-	-	-	-
04	2 - 5	41	535	4	92	-	-	1	55	1	84	-	-	-
05	5 - 10	190	2496	40	928	17	614	4	245	-	-	1	1	122
06	10 - 15	254	3391	76	1826	53	2009	12	722	2	166	-	-	-
07	15 - 20	273	3700	108	2586	80	3018	30	1763	9	778	2	2	218
08	20 - 30	344	4665	139	3334	142	5375	68	4060	28	2304	10	10	1164
09	30 - 50	153	2083	85	2001	78	2958	56	3348	20	1704	8	8	1055
10	50 - 100	27	382	9	216	14	532	7	429	3	246	3	3	448
11	100 UND MEHR	1	19	4	103	6	218	3	188	2	175	2	2	279
12	INSGESAMT	1295	17427	466	11106	391	14764	181	10830	65	5457	26	26	3286
13	1 UND MEHR	1289	17343	465	11086	390	14724	181	10830	65	5457	26	26	3286
14	10 UND MEHR	1052	14240	421	10066	373	14110	176	10530	64	5373	25	25	3164
15	20 UND MEHR	525	7149	237	5654	240	9083	134	8045	53	4429	23	23	2946
16	30 UND MEHR	181	2484	98	2320	98	3708	66	3965	25	2125	13	13	1782

FORSTBETRIEBE

17	INSGESAMT	-	-	-	-	-	-	-	-	-	-	-	-	-
----	-----------	---	---	---	---	---	---	---	---	---	---	---	---	---

ANTEIL DER LANDW. BETRIEBE AN ZEILE 12 (INSGESAMT) IN PROZENT

18	1 UND MEHR	99,5	99,5	99,8	99,8	99,7	99,7	100,0	100,0	100,0	100,0	100,0	100,0	100,0
19	10 UND MEHR	81,2	81,7	90,3	90,6	95,4	95,6	97,2	97,2	98,5	98,5	96,2	96,2	96,3
20	20 UND MEHR	40,5	41,0	50,9	50,9	61,4	61,5	74,0	74,3	81,5	81,2	88,5	88,5	89,7
21	30 UND MEHR	14,0	14,3	21,0	20,9	25,1	25,1	36,5	36,6	38,5	38,9	50,0	50,0	54,2

1) Und zur Zucht bestimmte Jungsauen mit 50 kg und mehr Lebendgewicht.

16. Landwirtschaftliche Betriebe mit Zuchtsauen 1979

Kreis	Betriebe mit ... Zuchtsauen ¹⁾												
	insgesamt		zusammen		1 - 9								
					mit ... Zuchtsauen								
	Betriebe	Tiere	Betriebe	Tiere	Betriebe								
1	2	3	4	5	6	7	8	9	10	11	12	13	
111 STUTTGART	6	177	2	5	1	-	-	1	-	-	-	-	-
115 BOEBLINGEN	218	1528	174	430	74	46	18	12	6	8	1	4	5
116 ESSLINGEN	152	1026	131	371	42	35	18	12	6	8	4	3	3
117 GOEPPINGEN	353	2646	276	750	96	70	35	31	19	4	10	3	8
118 LUDWIGSBURG	269	3066	189	509	57	56	28	19	11	8	5	3	2
119 REMS-MURR-KREIS	317	2358	254	698	85	69	32	28	9	14	6	3	8
121 HEILBRONN	30	288	21	46	10	3	5	1	1	1	-	-	-
125 HEILBRONN LANDKREIS	771	8356	573	1813	162	143	75	50	45	33	20	28	17
126 HOHENLOHEKREIS	1465	26926	714	2716	146	143	98	76	65	55	46	46	37
127 SCHWAEBISCH HALL	3438	58320	1701	6889	313	293	238	196	155	140	144	129	93
128 MAIN-TAUBEN-KREIS	2095	21297	1474	4514	439	363	190	144	109	72	68	51	38
135 HEIDENHEIM	589	5184	460	1603	101	91	72	67	48	22	23	21	15
136 OSTALBKREIS	1638	11211	1364	4203	399	304	197	160	94	80	57	41	32
211 BADEN-BADEN	7	41	6	11	4	1	-	-	1	-	-	-	-
212 KARLSRUHE	11	216	4	12	-	2	1	-	1	-	-	-	-
215 KARLSRUHE	272	2452	219	517	98	59	21	10	12	5	7	4	3
216 RASTATT	81	670	61	118	31	18	6	1	3	-	2	-	-
221 HEIDELBERG	13	166	6	30	-	1	1	-	1	2	-	1	-
222 MANNHEIM	53	286	44	111	14	16	7	3	-	1	-	1	2
225 NECKAR-ODENWALD-KR.	1122	6180	991	2388	383	273	138	79	54	25	15	12	12
226 RHEIN-NECKAR-KREIS	524	4964	408	1104	155	99	52	31	18	18	17	8	10
231 PFORZHEIM	6	106	3	12	-	-	1	1	1	-	-	-	-
235 CALW	111	850	87	259	33	19	10	-	10	5	4	4	2
236 ENZKREIS	106	779	88	223	29	22	15	13	3	4	2	-	-
237 FREUDENSTADT	222	1553	186	486	78	33	30	18	7	7	2	10	1
311 FREIBURG IM BREISGAU	50	316	41	146	13	10	1	4	4	-	2	3	4
315 BREISGAU-HOCHSCHW.	808	4563	682	1972	182	199	102	79	45	24	19	20	12
316 EPMENDINGEN	594	2865	526	1300	216	126	70	44	25	16	13	10	6
317 ORTENAUKREIS	1585	6742	1451	3458	581	391	194	116	64	48	25	22	10
325 ROTTWEIL	446	3529	351	911	148	79	37	31	19	11	8	9	9
326 SCHWARZWALD-BAAR-KR.	498	3668	407	1239	124	101	59	31	22	29	12	17	12
327 TUTTLINGEN	220	1402	179	449	77	41	22	12	8	7	6	2	4
335 KONSTANZ	455	3074	379	1054	121	100	65	35	14	12	10	12	10
336 LOERRACH	128	1212	92	261	34	20	7	13	6	5	2	5	-
337 WALDSHUT	340	2654	261	610	82	54	33	32	21	13	4	16	6
415 REUTLINGEN	458	3909	362	1142	93	84	68	33	22	25	17	14	6
416 TUEBINGEN	171	1630	134	382	50	28	17	13	7	7	5	2	5
417 ZOLLERNALBKREIS	216	1344	183	445	74	50	22	12	6	12	4	-	3
421 ULM	116	1554	72	288	18	9	12	6	3	7	6	6	5
425 ALB-ODENAU-KREIS	2599	30960	1684	6184	327	349	268	196	147	145	99	104	49
426 BIBERACH	2325	22386	1654	5989	375	322	238	180	169	123	89	92	66
435 BODENSEEKREIS	516	3541	416	1366	109	83	72	44	35	28	14	21	10
436 RAVENSBURG	1433	10243	1183	3850	330	271	154	123	84	73	57	52	39
437 SIGMARINGEN	1501	10870	1223	3921	285	299	210	158	86	60	44	51	30

1) Und zur Zucht bestimmte Jungsauen mit 50 kg und mehr Lebendgewicht.

16. Landwirtschaftliche Betriebe mit Zuchtsauen 1979

Kreis	Betriebe mit ... Zuchtsauen ¹⁾											
	10 - 19		20 - 29		30 - 49		50 - 74		75 - 99		100 und mehr	
	Betriebe	Tiere	Betriebe	Tiere	Betriebe	Tiere	Betriebe	Tiere	Betriebe	Tiere	Betriebe	Tiere
	14	15	16	17	18	19	20	21	22	23	24	25
111 STUTTGART	2	32	-	-	-	-	2	140	-	-	-	-
115 BOEBLINGEN	26	350	8	188	5	202	3	192	2	166	-	-
116 ESSLINGEN	10	131	3	64	4	125	2	102	1	•	1	•
117 GOEPPINGEN	45	606	12	293	14	523	4	223	1	•	1	•
118 LUDWIGSBURG	25	354	15	357	26	979	12	695	2	172	-	-
119 REMS-MURR-KREIS	30	416	16	368	11	408	2	135	4	333	-	-
121 HEILBRONN	4	67	2	51	2	74	1	•	-	-	-	-
125 HEILBRONN LANDKREIS	76	1051	42	1025	47	1850	16	967	11	915	6	735
126 HOHENLOHEKREIS	318	4290	145	3511	134	5131	92	5569	47	3923	15	1786
127 SCHWAEBISCH HALL	752	10354	389	9335	326	12025	160	9624	80	7466	22	2627
128 MAIN-TAUBER-KREIS	289	3949	149	3540	109	4134	56	3382	9	751	9	1027
135 HEIDENHEIM	70	936	25	599	19	704	5	295	6	499	4	548
136 OSTALBKREIS	153	1959	49	1143	42	1554	17	1077	9	731	4	504
211 BADEN-BADEN	-	-	-	-	1	•	-	-	-	-	-	-
212 KARLSRUHE	1	•	5	124	-	-	1	•	-	-	-	-
215 KARLSRUHE	19	260	14	344	9	352	6	376	2	165	3	438
216 RASTATT	8	104	4	99	6	223	2	126	-	-	-	-
221 HEIDELBERG	4	50	2	42	1	44	-	-	-	-	-	-
222 MANNHEIM	4	61	4	86	1	30	-	-	-	-	-	-
225 NECKAR-COENWALD-KR.	67	875	23	567	19	762	15	888	3	261	4	439
226 RHEIN-NECKAR-KREIS	45	597	23	535	27	1075	11	624	5	391	5	638
231 PFORZHEIM	2	29	-	-	-	-	1	•	-	-	-	-
235 CALW	12	159	7	178	2	78	3	176	-	-	-	-
236 ENZKREIS	6	78	5	117	5	193	1	•	1	•	-	-
237 FREUDENSTADT	18	252	5	123	8	305	3	193	1	•	1	•
311 FREIBURG IM BREISGAU	7	95	1	•	-	-	1	•	-	-	-	-
315 BREISGAU-HOCHSCHW.	77	1035	27	654	18	641	3	186	1	•	-	-
316 EMMENDINGEN	45	555	9	201	6	215	6	375	1	•	1	•
317 ORTENAUKREIS	81	1079	13	318	27	989	10	601	1	•	2	207
325 ROTTWEIL	49	694	21	488	11	398	7	415	5	401	2	222
326 SCHWARZWALD-BAAR-KR.	50	652	16	365	10	380	10	609	5	423	-	-
327 TUTTLINGEN	18	246	13	309	9	329	1	•	-	-	-	-
335 KONSTANZ	43	553	13	312	7	246	8	511	5	358	-	-
336 LGERRACH	20	291	5	128	7	266	3	187	1	•	-	-
337 WALDSHUT	47	652	11	274	14	495	7	423	-	-	-	-
415 REUTLINGEN	44	594	20	486	18	707	10	609	3	247	1	•
416 TUEBINGEN	18	230	5	113	5	181	5	312	2	170	2	242
417 ZOLLERNALBKREIS	20	282	7	173	3	125	1	•	1	•	1	•
421 ULM	17	220	11	268	8	308	8	470	-	-	-	-
425 ALB-DONAU-KREIS	453	6233	199	4781	157	5983	64	3852	30	2496	12	1431
426 BIBERACH	364	4814	135	3200	107	4032	51	3015	11	912	3	424
435 BODENSEEKREIS	62	815	18	420	14	508	4	252	2	180	-	-
436 RAVENSBURG	152	2040	25	599	48	1782	14	850	6	670	3	452
437 SIGMARINGEN	165	2159	46	1066	31	1136	24	1400	8	688	4	458

1) Und zur Zucht bestimmte Jungsauen mit 50 kg und mehr Lebendgewicht.

Schaubild 6

Entwicklung der Legehennenhaltung nach dem Umfang der Legehennenbestände 1963 – 1979

Bestände mit... Legehennen

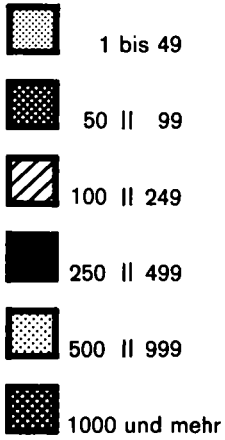

Legehennen
in Mill.

Betriebe
in Tausend

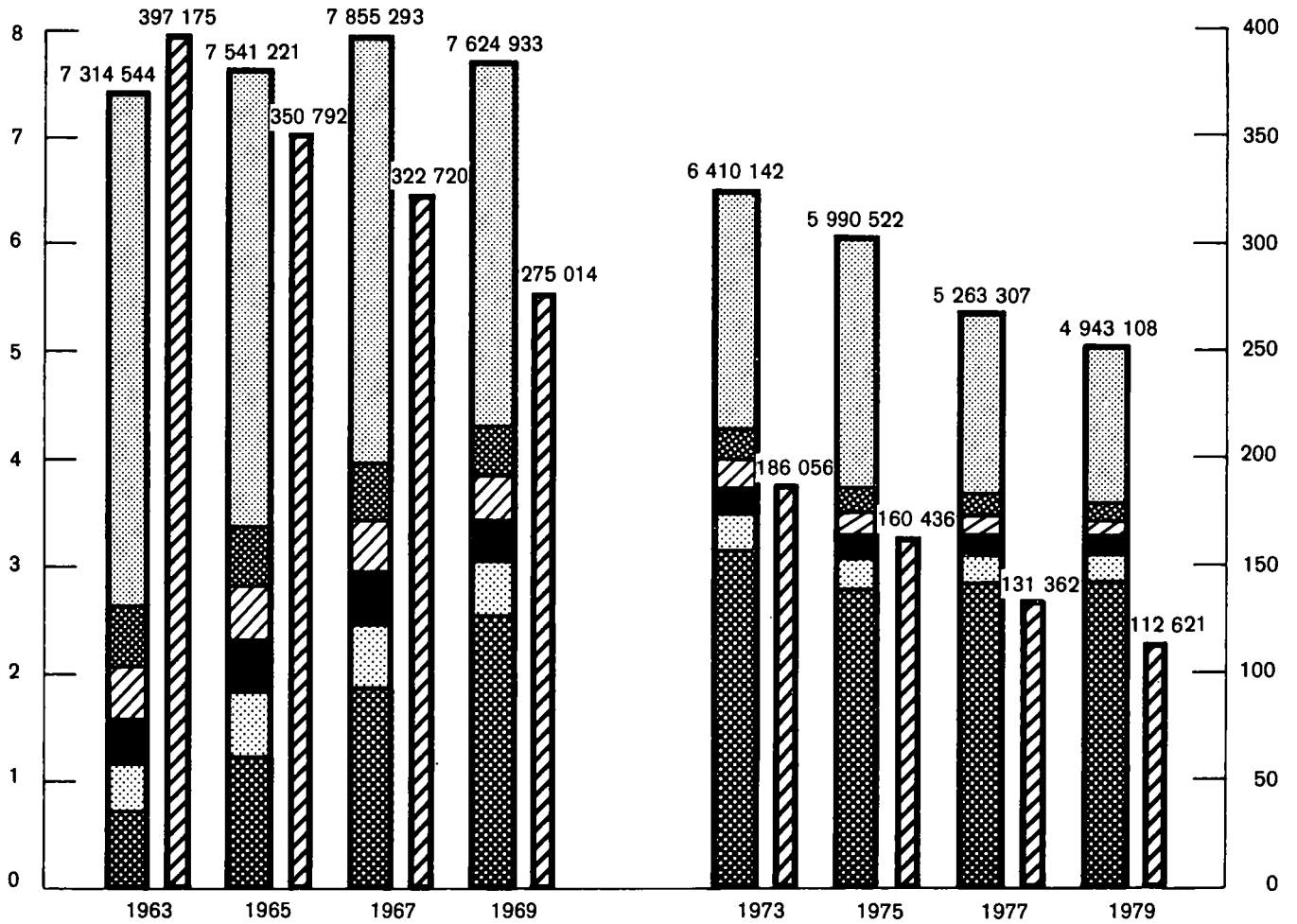

Lfd. Nr.	Landwirtschaftlich genutzte Fläche von ... bis unter ... ha	Betriebe mit ... Legehennen					
		insgesamt		1 - 19		20 - 49	
		Betriebe	Tiere	Betriebe	Tiere	Betriebe	Tiere
		1	2	3	4	5	6

LANDWIRTSCHAFT

01	0 AR	64	87164	23	264	16	415
02	0,01- 1	1534	77413	1243	11342	207	5066
03	1 - 2	10602	280187	9301	86124	1139	27634
04	2 - 5	18403	466613	15290	152281	2747	66872
05	5 - 10	18927	628037	13577	148384	4745	118427
06	10 - 15	12134	509916	7435	64731	4045	102973
07	15 - 20	8219	482453	4412	51118	3094	80648
08	20 - 30	8563	527411	4045	48056	2461	91826
09	30 - 50	3645	441656	1551	18341	1440	38955
10	50 - 100	621	406244	211	2466	207	5474
11	100 UND MEHR	73	188531	13	145	18	466
12	INSGESAMT	82785	4195625	57101	603252	21123	538756
13	1 UND MEHR	81187	4031048	55835	591646	20900	533275
14	10 UND MEHR	33255	2656211	17667	204657	12265	320342
15	20 UND MEHR	12902	1663842	5820	69008	5126	136721
16	30 UND MEHR	4339	1036431	1775	20952	1605	44695

FORST

17	INSGESAMT	799	10337	686	6172	57	2449
----	-----------	-----	-------	-----	------	----	------

ANTEIL DER LANDW. BETRIEBE AN

18	1 UND MEHR	98,1	96,1	97,8	99,1	98,7	99,0
19	10 UND MEHR	40,2	63,3	30,9	34,0	58,1	59,5
20	20 UND MEHR	15,6	39,7	10,2	11,4	24,3	25,4
21	30 UND MEHR	5,2	24,7	3,1	3,5	7,9	8,3

Lfd. Nr.	Landwirtschaftlich genutzte Fläche von ... bis unter ... ha	Betriebe mit ... Legehennen							
		1000 - 2999		3000 - 4999		5000 - 9999		10000 - 29999	
		Betriebe	Tiere	Betriebe	Tiere	Betriebe	Tiere	Betriebe	Tiere
		15	16	17	18	19	20	21	22

LANDWIRTSCHAFT

01	0 AR	2	4240	-	-	2	14364	3	62000
02	0,01- 1	14	26410	2	9030	1	6295	-	-
03	1 - 2	13	22138	2	7180	3	20431	1	13766
04	2 - 5	38	54690	3	10250	3	24840	3	32500
05	5 - 10	67	110990	19	68680	5	30250	1	10400
06	10 - 15	48	89200	23	82820	5	31088	2	35000
07	15 - 20	50	79498	13	45060	12	35700	3	48365
08	20 - 30	57	104574	16	58426	15	105400	4	43418
09	30 - 50	58	98174	15	57451	5	34765	8	107000
10	50 - 100	35	61905	10	34300	10	64410	7	90014
11	100 UND MEHR	12	19548	2	9118	3	25600	4	70770
12	INSGESAMT	394	671367	105	382315	64	448143	36	513233
13	1 UND MEHR	378	640717	103	373285	61	427464	33	451233
14	10 UND MEHR	260	452899	79	287175	50	351963	28	394567
15	20 UND MEHR	162	284201	43	159295	33	235175	23	311202
16	30 UND MEHR	105	179627	27	100869	13	129775	19	267784

FORST

17	INSGESAMT	-	-	-	-	-	-	-	-
----	-----------	---	---	---	---	---	---	---	---

ANTEIL DER LANDW. BETRIEBE AN

18	1 UND MEHR	95,9	95,4	98,1	97,6	95,3	95,4	91,7	87,9
19	10 UND MEHR	66,0	67,5	75,2	75,1	78,1	78,5	77,8	76,9
20	20 UND MEHR	41,1	42,3	41,0	41,7	51,6	52,5	63,9	60,6
21	30 UND MEHR	26,6	26,8	25,7	26,4	28,1	29,0	52,8	52,2

Legehennen 1979

Land

1/2 Jahr und älter								Lfd. Nr.
50 - 99		100 - 249		250 - 499		500 - 999		
Betriebe	Tiere	Betriebe	Tiere	Betriebe	Tiere	Betriebe	Tiere	
7	8	9	10	11	12	13	14	

LICHE BETRIEBE

3	195	5	838	4	1360	6	3488	01
15	821	19	2975	17	5780	16	9694	02
85	5228	32	4725	14	5181	11	7200	03
166	9920	63	9439	45	15341	44	30480	04
292	17229	133	18591	42	14400	41	27686	05
371	22149	118	16703	44	15557	43	29695	06
404	24378	131	19256	56	20060	44	28370	07
577	35073	240	33285	76	25307	71	47046	08
310	19413	156	23749	70	23178	30	20630	09
54	3291	43	6213	20	6546	21	14625	10
7	487	8	1102	-	-	5	4397	11
2284	138184	950	136876	388	132710	332	223311	12
2266	137168	926	133063	367	125570	310	210129	13
1723	104791	698	100308	266	90648	214	144763	14
948	58264	449	64349	166	55031	127	86698	15
371	23191	209	31064	90	29724	56	39652	16

BETRIEBE

9	606	6	860	1	250	-	-	17
---	-----	---	-----	---	-----	---	---	----

ZEILE 12 (INSGESAMT) IN PROZENT

99,2	99,3	97,5	97,2	94,6	94,6	93,4	94,1	18
75,4	75,8	73,5	73,3	68,6	68,3	64,5	64,8	19
41,5	42,2	47,3	47,0	42,8	41,5	38,3	38,8	20
16,2	16,8	22,0	22,7	23,2	22,4	16,9	17,8	21

1/2 Jahr und älter

30000 - 49999		50000 - 99999		100000 - 199999		200000 und mehr		Lfd. Nr.
Betriebe	Tiere	Betriebe	Tiere	Betriebe	Tiere	Betriebe	Tiere	
23	24	25	26	27	28	29	30	

LICHE BETRIEBE

-	-	-	-	-	-	-	-	01
-	-	-	-	-	-	-	-	02
-	-	1	80580	-	-	-	-	03
-	-	1	60000	-	-	-	-	04
-	-	1	63000	-	-	-	-	05
-	-	-	-	-	-	-	-	06
-	-	-	-	-	-	-	-	07
1	35000	-	-	-	-	-	-	08
-	-	-	-	-	-	-	-	09
3	112000	-	-	-	-	-	-	10
-	-	1	56898	-	-	-	-	11
4	147000	4	260478	-	-	-	-	12
4	147000	4	260478	-	-	-	-	13
4	147000	1	56898	-	-	-	-	14
4	147000	1	56898	-	-	-	-	15
3	112000	1	56898	-	-	-	-	16

BETRIEBE

-	-	-	-	-	-	-	-	17
---	---	---	---	---	---	---	---	----

ZEILE 12 (INSGESAMT) IN PROZENT

100,0	100,0	100,0	100,0	-	-	-	-	18
100,0	100,0	25,0	21,8	-	-	-	-	19
100,0	100,0	25,0	21,8	-	-	-	-	20
75,0	76,2	25,0	21,8	-	-	-	-	21

Lfd. Nr.	Landwirtschaftlich genutzte Fläche von ... bis unter ... ha	Betriebe mit ... Legehennen					
		Insgesamt		1 - 19		20 - 49	
		Betriebe	Tiere	Betriebe	Tiere	Betriebe	Tiere
		1	2	3	4	5	6
LANDWIRTSCHAFT							
01	0 AR	29	32075	11	143	8	213
02	0,01- 1	684	31901	556	5415	58	2405
03	1 - 2	3163	83167	2658	26173	440	10899
04	2 - 5	5347	142532	4256	45152	964	23194
05	5 - 10	6687	255422	4640	53041	1621	45541
06	10 - 15	4518	154997	2701	31584	1534	39049
07	15 - 20	3153	210317	1654	15911	1196	31242
08	20 - 30	3425	282577	1562	19121	1419	37446
09	30 - 50	1177	124565	480	5642	492	13048
10	50 - 100	152	112508	52	606	54	1352
11	100 UND MEHR	28	66500	7	93	5	116
12	INSGESAMT	28363	1496561	18577	207081	8031	204505
13	1 UND MEHR	27650	1432585	18010	201523	7425	201687
14	10 UND MEHR	12453	951464	6456	77157	4700	122253
15	20 UND MEHR	4782	586150	2101	25662	1970	51962
16	30 UND MEHR	1357	303573	539	6541	551	14516
FORST							
17	INSGESAMT	330	3796	285	2498	42	1108
ANTEIL DER LANDW. BETRIEBE AN							
18	1 UND MEHR	97,5	95,7	96,9	97,3	98,7	98,7
19	10 UND MEHR	43,9	63,6	34,8	37,3	58,5	59,9
20	20 UND MEHR	16,9	39,2	11,3	12,4	24,5	25,4
21	30 UND MEHR	4,8	20,3	2,9	3,2	6,9	7,1

Lfd. Nr.	Landwirtschaftlich genutzte Fläche von ... bis unter ... ha	Betriebe mit ... Legehennen							
		1000 - 2999		3000 - 4999		5000 - 9999		10000 - 29999	
		Betriebe	Tiere	Betriebe	Tiere	Betriebe	Tiere	Betriebe	Tiere
		15	16	17	18	19	20	21	22
LANDWIRTSCHAFT									
01	0 AR	-	-	-	-	1	9364	1	20000
02	0,01- 1	6	10140	2	9030	-	-	-	-
03	1 - 2	6	10208	1	3880	1	8086	1	13766
04	2 - 5	12	16870	2	7050	1	8950	2	21500
05	5 - 10	17	28495	8	30980	1	7000	-	-
06	10 - 15	14	24672	6	22170	1	5900	-	-
07	15 - 20	23	34635	3	10580	4	31160	5	48365
08	20 - 30	23	42506	7	25446	3	22900	4	43418
09	30 - 50	14	26114	2	8300	2	11000	3	30700
10	50 - 100	8	14660	2	7000	2	13510	2	26516
11	100 UND MEHR	3	4758	1	4800	2	19300	2	35270
12	INSGESAMT	126	213058	34	129236	18	137170	18	239535
13	1 UND MEHR	120	202918	32	120206	17	127806	17	219535
14	10 UND MEHR	85	147345	21	78296	14	103770	14	184269
15	20 UND MEHR	48	88038	12	45546	9	66710	11	135904
16	30 UND MEHR	25	45532	5	20100	6	43810	7	92486
FORST									
17	INSGESAMT	-	-	-	-	-	-	-	-
ANTEIL DER LANDW. BETRIEBE AN									
18	1 UND MEHR	95,2	95,2	94,1	93,0	94,4	93,2	94,4	91,7
19	10 UND MEHR	67,5	69,2	61,8	60,6	77,8	75,7	77,8	76,9
20	20 UND MEHR	38,1	41,3	35,3	35,2	50,0	48,6	61,1	56,7
21	30 UND MEHR	19,8	21,4	14,7	15,6	33,3	31,9	38,9	38,6

Legehennen 1979

Regierungsbezirk Stuttgart

1/2 Jahr und älter								Lfd. Nr.
50 - 99		100 - 249		250 - 499		500 - 999		
Betriebe	Tiere	Betriebe	Tiere	Betriebe	Tiere	Betriebe	Tiere	
7	8	9	10	11	12	13	14	

LICHE BETRIEBE

2	100	2	340	2	765	2	1150	01
6	331	7	1055	5	1525	4	2000	02
35	2179	8	1165	7	2761	6	4050	03
62	3706	24	3509	11	3761	13	8840	04
126	7414	46	6861	16	5520	11	7570	05
177	10531	55	7466	20	7082	10	6543	06
172	10281	67	10104	17	5990	14	8049	07
237	14446	106	14766	38	12460	25	15068	08
100	6230	45	6884	29	9757	10	6690	09
15	919	8	1158	4	1400	4	2867	10
4	287	2	282	-	-	2	1594	11
936	56424	370	53590	149	51021	101	64441	12
928	55993	361	52195	142	48731	95	61291	13
705	42694	283	40660	108	36689	65	40831	14
356	21882	161	23090	71	23617	41	26239	15
119	7436	55	8324	33	11157	16	11171	16

BETRIEBE

3	190	-	-	-	-	-	-	17
---	-----	---	---	---	---	---	---	----

ZEILE 12 (INSGESAMT) IN PROZENT

99,1	99,2	97,6	97,4	95,3	95,5	94,1	95,1	18
75,3	75,7	76,5	75,9	72,5	71,9	64,4	63,4	19
38,0	38,8	43,5	43,1	47,7	46,3	40,6	40,7	20
12,7	13,2	14,9	15,5	22,1	21,9	15,8	17,3	21

1/2 Jahr und älter								Lfd. Nr.
30000 - 49999		50000 - 99999		100000 - 199999		200000 und mehr		
Betriebe	Tiere	Betriebe	Tiere	Betriebe	Tiere	Betriebe	Tiere	
23	24	25	26	27	28	29	30	

LICHE BETRIEBE

-	-	-	-	-	-	-	-	01
-	-	-	-	-	-	-	-	02
-	-	-	-	-	-	-	-	03
-	-	-	-	-	-	-	-	04
-	-	1	63000	-	-	-	-	05
-	-	-	-	-	-	-	-	06
-	-	-	-	-	-	-	-	07
1	35000	-	-	-	-	-	-	08
-	-	-	-	-	-	-	-	09
1	42500	-	-	-	-	-	-	10
-	-	-	-	-	-	-	-	11
2	77500	1	63000	-	-	-	-	12
2	77500	1	63000	-	-	-	-	13
2	77500	-	-	-	-	-	-	14
2	77500	-	-	-	-	-	-	15
1	42500	-	-	-	-	-	-	16

BETRIEBE

-	-	-	-	-	-	-	-	17
---	---	---	---	---	---	---	---	----

ZEILE 12 (INSGESAMT) IN PROZENT

100,0	100,0	100,0	100,0	-	-	-	-	18
100,0	100,0	-	-	-	-	-	-	19
100,0	100,0	-	-	-	-	-	-	20
50,0	54,8	-	-	-	-	-	-	21

Lfd. Nr.	Landwirtschaftlich genutzte Fläche von ... bis unter ... ha	Betriebe mit ... Legehennen					
		insgesamt		1 - 19		20 - 49	
		Betriebe	Tiere	Betriebe	Tiere	Betriebe	Tiere
		1	2	3	4	5	6
LANDWIRTSCHAFT							
01	0 AR	12	50987	2	20	2	57
02	0,01- 1	220	12233	184	1498	18	410
03	1 - 2	2706	50496	2432	21856	235	5510
04	2 - 5	3723	141295	3135	31396	526	12867
05	5 - 10	2189	82021	1562	16889	544	13491
06	10 - 15	1065	69358	644	7239	352	9268
07	15 - 20	712	55505	422	4816	202	5222
08	20 - 30	798	82901	422	4809	271	7134
09	30 - 50	516	78887	263	2971	163	4350
10	50 - 100	153	151502	70	662	46	1200
11	100 UND MEHR	15	3903	4	37	6	170
12	INSGESAMT	12109	779088	9140	92413	2365	59679
13	1 UND MEHR	11877	715868	8954	90895	2345	59212
14	10 UND MEHR	3259	442056	1825	20754	1040	27344
15	20 UND MEHR	1482	317193	759	8699	486	12854
16	30 UND MEHR	684	234292	337	3890	215	5720
FORST							
17	INSGESAMT	115	1791	102	979	9	202
ANTEIL DER LANDW. BETRIEBE AN							
18	1 UND MEHR	98,1	91,9	98,0	98,4	99,2	99,2
19	10 UND MEHR	26,9	56,7	20,0	22,5	44,0	45,8
20	20 UND MEHR	12,2	40,7	8,3	9,4	20,5	21,5
21	30 UND MEHR	5,6	30,1	3,7	4,2	5,1	9,6

Lfd. Nr.	Landwirtschaftlich genutzte Fläche von ... bis unter ... ha	Betriebe mit ... Legehennen							
		1000 - 2999		3000 - 4999		5000 - 9999		10000 - 29999	
		Betriebe	Tiere	Betriebe	Tiere	Betriebe	Tiere	Betriebe	Tiere
		15	16	17	18	19	20	21	22
LANDWIRTSCHAFT									
01	0 AR	1	2700	-	-	1	5000	2	42000
02	0,01- 1	4	7120	-	-	-	-	-	-
03	1 - 2	3	5800	-	-	2	12345	-	-
04	2 - 5	7	10952	-	-	2	15890	-	-
05	5 - 10	11	17600	2	7000	1	6000	1	10400
06	10 - 15	7	11500	6	22050	2	11700	-	-
07	15 - 20	6	10813	2	6500	2	14200	-	-
08	20 - 30	11	19770	4	15380	3	26139	-	-
09	30 - 50	15	25390	8	29972	1	7300	-	-
10	50 - 100	6	10970	5	17550	3	21450	2	24000
11	100 UND MEHR	2	3426	-	-	-	-	-	-
12	INSGESAMT	73	126041	27	98452	17	113524	5	76400
13	1 UND MEHR	68	116221	27	98452	16	108524	3	34400
14	10 UND MEHR	47	81869	25	91452	11	74289	2	24000
15	20 UND MEHR	34	59556	17	62902	7	48889	2	24000
16	30 UND MEHR	23	39786	13	47522	4	28750	2	24000
FORST									
17	INSGESAMT	-	-	-	-	-	-	-	-
ANTEIL DER LANDW. BETRIEBE AN									
18	1 UND MEHR	93,2	92,2	100,0	100,0	94,1	95,6	60,0	45,0
19	10 UND MEHR	64,4	65,0	92,6	92,9	64,7	65,4	40,0	31,4
20	20 UND MEHR	46,6	47,3	63,0	63,9	41,2	43,1	40,0	31,4
21	30 UND MEHR	31,5	31,6	48,1	48,3	23,5	25,3	40,0	31,4

Legehennen 1979

Regierungsbezirk Karlsruhe

1/2 Jahr und älter								Lfd. Nr.
50 - 99		100 - 249		250 - 499		500 - 999		
Betriebe	Tiere	Betriebe	Tiere	Betriebe	Tiere	Betriebe	Tiere	
7	8	9	10	11	12	13	14	

LICHE BETRIEBE

1	95	1	215	1	300	1	600	01
6	320	3	430	3	1105	2	1350	02
14	875	15	2130	3	880	2	1100	03
27	1635	11	1545	7	2410	7	4600	04
30	1836	27	3495	6	2010	5	3300	05
32	1831	13	1940	5	1650	4	2680	06
41	2518	18	2546	10	3590	9	5300	07
42	2454	27	3640	7	2307	11	7268	08
37	2369	20	2750	7	2615	2	1170	09
5	300	5	810	3	850	6	3990	10
1	70	2	200	-	-	-	-	11
236	14303	142	19701	52	17717	49	31358	12
229	13888	138	19056	48	16312	46	29408	13
158	9542	85	11886	32	11012	32	20408	14
85	5193	54	7400	17	5772	19	12428	15
43	2739	27	3760	10	3465	8	5160	16

BETRIEBE

1	70	2	290	1	250	-	-	17
---	----	---	-----	---	-----	---	---	----

ZEILE 12 (INSGESAMT) IN PROZENT

97,0	97,1	97,2	96,7	92,3	92,1	93,9	93,8	18
66,9	66,7	59,9	60,3	61,5	62,2	65,3	65,1	19
36,0	36,3	38,0	37,6	32,7	32,6	38,8	39,6	20
18,2	19,1	19,0	19,1	19,2	19,6	16,3	16,5	21

1/2 Jahr und älter								Lfd. Nr.
30000 - 49999		50000 - 99999		100000 - 199999		200000 und mehr		
Betriebe	Tiere	Betriebe	Tiere	Betriebe	Tiere	Betriebe	Tiere	
23	24	25	26	27	28	29	30	

LICHE BETRIEBE

-	-	-	-	-	-	-	-	01
-	-	-	-	-	-	-	-	02
-	-	-	-	-	-	-	-	03
-	-	1	60000	-	-	-	-	04
-	-	-	-	-	-	-	-	05
-	-	-	-	-	-	-	-	06
-	-	-	-	-	-	-	-	07
-	-	-	-	-	-	-	-	08
-	-	-	-	-	-	-	-	09
2	69500	-	-	-	-	-	-	10
-	-	-	-	-	-	-	-	11
2	69500	1	60000	-	-	-	-	12
2	69500	1	60000	-	-	-	-	13
2	69500	-	-	-	-	-	-	14
2	69500	-	-	-	-	-	-	15
2	69500	-	-	-	-	-	-	16

BETRIEBE

-	-	-	-	-	-	-	-	17
---	---	---	---	---	---	---	---	----

ZEILE 12 (INSGESAMT) IN PROZENT

100,0	100,0	100,0	100,0	-	-	-	-	18
100,0	100,0	-	-	-	-	-	-	19
100,0	100,0	-	-	-	-	-	-	20
100,0	100,0	-	-	-	-	-	-	21

Lfd. Nr.	Landwirtschaftlich genutzte Fläche von ... bis unter ... ha		Betriebe mit ... Legehennen					
			insgesamt		1 - 19		20 - 49	
			Betriebe	Tiere	Betriebe	Tiere	Betriebe	Tiere
			1	2	3	4	5	6
LANDWIRTSCHAFT								
01	0 AR		8	1601	4	43	1	25
02	0,01- 1		385	13872	340	2666	33	800
03	1 - 2		2854	33823	2636	22097	195	4721
04	2 - 5		5804	105600	5134	46829	572	13792
05	5 - 10		5175	132923	4083	41507	960	23671
06	10 - 15		2883	148601	1911	20582	838	20919
07	15 - 20		1524	86963	890	9564	509	12978
08	20 - 30		1461	83493	748	8363	531	13681
09	30 - 50		725	97747	351	3962	257	6834
10	50 - 100		143	39421	51	558	43	1133
11	100 UND MEHR		12	7059	-	-	4	110
12	INSGESAMT		20974	751103	16148	156173	3943	98864
13	1 UND MEHR		20581	735630	15804	153462	3909	98039
14	10 UND MEHR		6748	463284	3951	43029	2182	55855
15	20 UND MEHR		2341	227720	1150	12883	835	21958
16	30 UND MEHR		880	144227	402	4520	304	8077
FORST								
17	INSGESAMT		205	2826	177	1592	22	534
ANTEIL DER LANDW. BETRIEBE AN								
18	1 UND MEHR		98,1	97,9	97,9	98,3	99,1	99,2
19	10 UND MEHR		32,2	61,7	24,5	27,6	55,3	56,5
20	20 UND MEHR		11,2	30,3	7,1	8,2	21,2	22,2
21	30 UND MEHR		4,2	19,2	2,5	2,9	7,7	8,2

Lfd. Nr.	Landwirtschaftlich genutzte Fläche von ... bis unter ... ha		Betriebe mit ... Legehennen							
			1000 - 2999		3000 - 4999		5000 - 9999		10000 - 29999	
			Betriebe	Tiere	Betriebe	Tiere	Betriebe	Tiere	Betriebe	Tiere
			15	16	17	18	19	20	21	22
LANDWIRTSCHAFT										
01	0 AR		-	-	-	-	-	-	-	-
02	0,01- 1		3	6650	-	-	-	-	-	-
03	1 - 2		1	1200	1	3300	-	-	-	-
04	2 - 5		9	12450	1	3200	-	-	1	11000
05	5 - 10		19	29900	2	6000	2	12250	-	-
06	10 - 15		18	33428	6	21300	1	6042	1	25000
07	15 - 20		12	19300	4	13400	2	13620	-	-
08	20 - 30		10	17500	3	10000	1	6150	-	-
09	30 - 50		16	24650	-	-	1	8800	2	33500
10	50 - 100		11	18075	-	-	2	11500	-	-
11	100 UND MEHR		4	5634	-	-	-	-	-	-
12	INSGESAMT		103	168787	17	57200	9	58362	4	69500
13	1 UND MEHR		100	162137	17	57200	9	58362	4	69500
14	10 UND MEHR		71	118587	13	44700	7	46112	3	58500
15	20 UND MEHR		41	65859	3	10000	4	26450	2	33500
16	30 UND MEHR		31	48359	-	-	3	20300	2	33500
FORST										
17	INSGESAMT		-	-	-	-	-	-	-	-
ANTEIL DER LANDW. BETRIEBE AN										
18	1 UND MEHR		97,1	96,1	100,0	100,0	100,0	100,0	100,0	100,0
19	10 UND MEHR		68,9	70,3	76,5	78,1	77,8	79,0	75,0	84,2
20	20 UND MEHR		39,8	39,0	17,6	17,5	44,4	45,3	50,0	48,2
21	30 UND MEHR		30,1	28,7	-	-	33,3	34,8	50,0	48,2

Legehennen 1979

Regierungsbezirk Freiburg

1/2 Jahr und älter								Lfd. Nr.
50 - 99		100 - 249		250 - 499		500 - 999		
Betriebe	Tiere	Betriebe	Tiere	Betriebe	Tiere	Betriebe	Tiere	
7	8	9	10	11	12	13	14	

LICHE BETRIEBE

-	-	-	-	1	295	2	1238	01
16	915	2	300	3	880	4	2574	02
		3	400	1	490	1	700	03
42	2431	16	2420	19	6578	10	6900	04
54	3205	33	4780	12	4350	10	7260	05
61	3725	21	3250	10	3545	16	10810	06
63	3820	21	2976	15	5055	8	6250	07
100	5887	39	5662	12	4040	17	12010	08
41	2584	32	4810	14	4607	11	8000	09
14	887	12	1610	5	1625	5	4033	10
-	-	3	420	-	-	1	895	11
391	23454	182	26628	92	31465	85	60670	12
391	23454	180	26328	88	30290	79	56858	13
279	16903	128	18728	56	18872	58	41998	14
155	9358	86	12502	31	10272	34	24938	15
55	3471	47	6840	19	6232	17	12928	16

BETRIEBE

2	130	4	570	-	-	-	-	17
---	-----	---	-----	---	---	---	---	----

ZEILE 12 (INSGESAMT) IN PROZENT

100,0	100,0	98,9	98,9	95,7	96,3	92,9	93,7	18
71,4	72,1	70,3	70,3	60,9	60,0	68,2	69,2	19
39,6	39,9	47,3	47,0	33,7	32,6	40,0	41,1	20
14,1	14,8	25,8	25,7	20,7	19,8	20,0	21,3	21

1/2 Jahr und älter

1/2 Jahr und älter								Lfd. Nr.
30000 - 49999		50000 - 99999		100000 - 199999		200000 und mehr		
Betriebe	Tiere	Betriebe	Tiere	Betriebe	Tiere	Betriebe	Tiere	
23	24	25	26	27	28	29	30	

LICHE BETRIEBE

-	-	-	-	-	-	-	-	01
-	-	-	-	-	-	-	-	02
-	-	-	-	-	-	-	-	03
-	-	-	-	-	-	-	-	04
-	-	-	-	-	-	-	-	05
-	-	-	-	-	-	-	-	06
-	-	-	-	-	-	-	-	07
-	-	-	-	-	-	-	-	08
-	-	-	-	-	-	-	-	09
-	-	-	-	-	-	-	-	10
-	-	-	-	-	-	-	-	11
-	-	-	-	-	-	-	-	12
-	-	-	-	-	-	-	-	13
-	-	-	-	-	-	-	-	14
-	-	-	-	-	-	-	-	15
-	-	-	-	-	-	-	-	16

BETRIEBE

-	-	-	-	-	-	-	-	17
---	---	---	---	---	---	---	---	----

ZEILE 12 (INSGESAMT) IN PROZENT

-	-	-	-	-	-	-	-	18
-	-	-	-	-	-	-	-	19
-	-	-	-	-	-	-	-	20
-	-	-	-	-	-	-	-	21

Lfd. Nr.	Landwirtschaftlich genutzte Fläche von ... bis unter ... ha	Betriebe mit ... Legehennen					
		insgesamt		1 - 19		20 - 49	
		Betriebe	Tiere	Betriebe	Tiere	Betriebe	Tiere
		1	2	3	4	5	6

LANDWIRTSCHAFT

01	0 AR	15	2501	6	58	5	120
02	0,01- 1	245	19407	163	1761	59	1451
03	1 - 2	1879	112701	1575	15998	269	6504
04	2 - 5	3529	77186	2765	28904	685	17019
05	5 - 10	4876	157671	3292	36947	1424	35724
06	10 - 15	3668	136960	2179	25326	1321	33737
07	15 - 20	2830	129668	1446	16827	1187	31206
08	20 - 30	2879	178440	1313	15763	1240	33365
09	30 - 50	1227	140457	457	5566	528	14723
10	50 - 100	173	102813	38	420	64	1789
11	100 UND MEHR	18	111069	2	15	3	70
12	INSGESAMT	21339	1168873	13236	147585	6784	175708
13	1 UND MEHR	21079	1146965	13067	145766	6721	174137
14	10 UND MEHR	10795	799407	5435	63917	4343	114890
15	20 UND MEHR	4297	532779	1810	21764	1835	49947
16	30 UND MEHR	1418	354339	497	6001	595	16582

FORST

17	INSGESAMT	149	1924	122	1103	24	605
----	-----------	-----	------	-----	------	----	-----

ANTEIL DER LANDW. BETRIEBE AN

18	1 UND MEHR	98,8	98,1	98,7	98,8	99,1	99,1
19	10 UND MEHR	50,6	68,4	41,1	43,3	64,0	65,4
20	20 UND MEHR	20,1	45,6	13,7	14,7	27,0	28,4
21	30 UND MEHR	6,6	30,3	3,8	4,1	8,8	9,4

Lfd. Nr.	Landwirtschaftlich genutzte Fläche von ... bis unter ... ha	Betriebe mit ... Legehennen							
		1000 - 2999		3000 - 4999		5000 - 9999		10000 - 29999	
		Betriebe	Tiere	Betriebe	Tiere	Betriebe	Tiere	Betriebe	Tiere
		15	16	17	18	19	20	21	22

LANDWIRTSCHAFT

01	0 AR	1	1540	-	-	-	-	-	-
02	0,01- 1	1	2500	-	-	1	6295	-	-
03	1 - 2	3	4930	-	-	-	-	-	-
04	2 - 5	10	14418	-	-	-	-	-	-
05	5 - 10	20	34995	7	24700	1	5000	-	-
06	10 - 15	9	19600	5	17300	1	7946	1	10000
07	15 - 20	9	14750	4	14580	4	26720	-	-
08	20 - 30	13	24798	2	7600	8	56211	-	-
09	30 - 50	13	22020	5	19179	1	7665	3	42800
10	50 - 100	10	18200	3	9750	3	22950	3	39496
11	100 UND MEHR	3	5730	1	4318	1	6300	2	35500
12	INSGESAMT	92	163481	27	97427	20	139087	9	127798
13	1 UND MEHR	90	159441	27	97427	19	132792	9	127798
14	10 UND MEHR	57	105098	20	72727	18	127792	9	127798
15	20 UND MEHR	39	70748	11	40847	13	93126	8	117798
16	30 UND MEHR	26	45950	9	33247	5	36915	8	117798

FORST

17	INSGESAMT	-	-	-	-	-	-	-	-
----	-----------	---	---	---	---	---	---	---	---

ANTEIL DER LANDW. BETRIEBE AN

18	1 UND MEHR	97,8	97,5	100,0	100,0	95,0	95,5	100,0	100,0
19	10 UND MEHR	62,0	64,3	74,1	74,6	90,0	91,9	100,0	100,0
20	20 UND MEHR	42,4	43,3	40,7	41,9	65,0	67,0	88,9	92,2
21	30 UND MEHR	28,3	28,1	33,3	34,1	25,0	26,5	88,9	92,2

Legehennen 1979

Regierungsbezirk Tübingen

1/2 Jahr und älter								Lfd. Nr.
50 - 99		100 - 249		250 - 499		500 - 999		
Betriebe	Tiere	Betriebe	Tiere	Betriebe	Tiere	Betriebe	Tiere	
7	8	9	10	11	12	13	14	

LICHE BETRIEBE

-	-	2	283	-	-	1	500	01
3	170	7	1190	6	2270	6	3770	02
20	1259	6	1030	3	1050	2	1350	03
35	2148	12	1965	8	2592	14	10140	04
82	4774	27	3455	8	2520	15	9556	05
101	6062	29	4047	9	3280	13	9662	06
128	7759	25	3630	14	5425	13	8771	07
198	12286	68	9217	19	6500	18	12700	08
132	8230	61	9305	20	6199	7	4770	09
20	1185	18	2635	8	2671	6	3715	10
2	130	1	200	-	-	2	1908	11
721	44003	256	36957	95	32507	57	66642	12
718	43833	247	35484	89	30237	90	62572	13
581	35652	202	29034	70	24075	59	41526	14
352	21831	148	21357	47	15370	33	23063	15
154	9545	80	12140	28	8870	15	10393	16

BETRIEBE

3	216	-	-	-	-	-	-	17
---	-----	---	---	---	---	---	---	----

ZEILE 12 (INSGESAMT) IN PROZENT

99,6	99,6	96,5	96,0	93,7	93,0	92,8	93,6	18
80,6	81,0	78,9	78,6	73,7	74,1	60,8	62,1	19
48,8	49,6	57,8	57,8	49,5	47,3	34,0	34,5	20
21,4	21,7	31,3	32,8	29,5	27,3	15,5	15,5	21

1/2 Jahr und älter								Lfd. Nr.
30000 - 49999		50000 - 99999		100000 - 199999		200000 und mehr		
Betriebe	Tiere	Betriebe	Tiere	Betriebe	Tiere	Betriebe	Tiere	
23	24	25	26	27	28	29	30	

LICHE BETRIEBE

-	-	-	-	-	-	-	-	01
-	-	-	-	-	-	-	-	02
-	-	1	80580	-	-	-	-	03
-	-	-	-	-	-	-	-	04
-	-	-	-	-	-	-	-	05
-	-	-	-	-	-	-	-	06
-	-	-	-	-	-	-	-	07
-	-	-	-	-	-	-	-	08
-	-	-	-	-	-	-	-	09
-	-	-	-	-	-	-	-	10
-	-	1	56898	-	-	-	-	11
-	-	2	137478	-	-	-	-	12
-	-	2	137478	-	-	-	-	13
-	-	1	56898	-	-	-	-	14
-	-	1	56898	-	-	-	-	15
-	-	1	56898	-	-	-	-	16

BETRIEBE

-	-	-	-	-	-	-	-	17
---	---	---	---	---	---	---	---	----

ZEILE 12 (INSGESAMT) IN PROZENT

-	-	100,0	100,0	-	-	-	-	18
-	-	50,0	41,4	-	-	-	-	19
-	-	50,0	41,4	-	-	-	-	20
-	-	50,0	41,4	-	-	-	-	21

17. Landwirtschaftliche Betriebe

Kreis	Betriebe mit ... Legehennen					
	Insgesamt		1 - 19		20 - 49	
	Betriebe	Tiere	Betriebe	Tiere	Betriebe	Tiere
	1	2	3	4	5	6
111 STUTTGART	91	1874	48	527	35	877
115 BÖBLINGEN	1666	71836	979	11030	552	14754
116 ESSLINGEN	1642	116153	1119	11763	381	9840
117 GOEPPLINGEN	1387	213144	582	6580	559	15421
118 LUDWIGSBURG	1992	145950	1186	12703	554	14633
119 REMS-MURR-KREIS	2577	111757	1643	17724	716	18481
121 HEILBRONN	128	12525	101	1375	15	511
125 HEILBRONN LANDKREIS	3092	247359	2250	24131	690	17040
126 HOHENLOHEKREIS	2326	122775	1572	18203	661	16510
127 SCHWAEBISCH HALL	4548	157966	2891	34266	1501	37647
128 MAIN-TAUBER-KREIS	3592	85698	2804	29798	711	17520
135 HEIDENHEIM	1172	63875	606	7078	467	12018
136 OSTALBKREIS	4150	145649	2796	31903	1189	29253
211 BADEN-BADEN	83	4231	66	606	10	265
212 KARLSRUHE	111	36522	77	777	22	555
215 KARLSRUHE	2208	146746	1915	17913	221	5331
216 RASTATT	1218	29052	1101	9606	81	1869
221 HEIDELBERG	53	13306	24	266	15	365
222 MANNHEIM	78	44269	42	456	21	538
225 NECKAR-ODENWALD-KR.	1794	158808	1399	14663	331	8055
226 RHEIN-NECKAR-KREIS	1395	164109	937	9604	339	8602
231 PFCRZHEIM	40	3147	20	226	14	411
235 CALM	2109	67447	1375	15505	621	15941
236 ENZKREIS	1271	50517	927	9424	286	7542
237 FREUDENSTADT	1749	60934	1257	13142	404	10205
311 FREIBURG IM BREISGAU	201	11359	137	1344	48	1245
315 BREISGAU-HOCHSCHW.	2792	83240	2109	20486	568	14553
316 EMMENDINGEN	2035	80501	1686	15411	272	6790
317 ORTENAUKREIS	6215	193946	5384	49559	698	16635
325 ROTTWEIL	2291	87312	1567	16699	597	14846
326 SCHWARZWALD-GAAR-KR.	1649	60500	1137	11627	425	11025
327 TUTTLINGEN	1100	48087	844	8389	213	5285
335 KONSTANZ	1602	56476	1070	10980	430	10958
336 LOERRACH	1478	64864	1063	10155	316	8109
337 WALDSHUT	1611	64818	1151	11519	376	9418
415 REUTLINGEN	2571	153746	1593	17945	837	21556
416 TUEBINGEN	1679	75829	1190	12769	368	9535
417 ZOLLERNALBKREIS	1901	77932	1486	15108	340	8466
421 ULM	192	10910	65	747	81	2247
425 ALB-DONAU-KREIS	3608	213382	1905	22939	1421	37273
426 BIBERACH	5808	229114	2065	23810	1465	38966
435 BODENSEEKREIS	1439	62850	1004	10490	349	8939
436 RAVENSBURG	3453	215068	2142	24002	1113	28644
437 SIGMARINGEN	2688	130042	1786	19755	806	20082

mit Legehennen 1979

1/2 Jahr und älter								Betriebs- nr.
50 - 99		100 - 249		250 - 499		500 - 999		
Betriebe	Tiere	Betriebe	Tiere	Betriebe	Tiere	Betriebe	Tiere	
7	8	9	10	11	12	13	14	
8	470	-	-	-	-	-	-	111
79	4859	24	3269	11	3610	9	5852	115
51	3077	34	5016	16	5493	19	12044	116
128	7714	65	9817	23	7570	7	4160	117
124	7818	56	7784	24	8375	17	9408	118
115	6998	45	6761	28	9668	12	8750	119
5	379	4	580	-	-	-	-	121
78	4660	30	4252	7	2390	6	4507	125
52	2955	17	2343	6	2053	5	3550	126
95	5623	25	3504	8	2990	8	5450	127
45	2720	12	1855	6	2175	5	3150	128
62	3544	22	3200	6	2065	3	1800	135
94	5607	36	5209	14	4632	10	5770	136
2	110	4	440	-	-	-	-	211
3	160	3	380	2	650	-	-	212
18	1088	15	2175	5	1640	11	5650	219
13	817	10	1230	2	800	5	3780	216
4	260	1	200	4	1535	1	•	221
1	60	4	715	2	700	2	1400	222
18	1120	15	2080	6	1920	4	2900	225
45	2700	25	3236	8	2735	9	5310	226
4	230	-	-	1	-	-	-	231
67	4016	24	3565	6	1930	7	4938	235
27	1661	13	1890	7	2424	4	2500	236
34	2081	28	3790	9	3103	6	4300	237
6	360	5	680	1	•	1	•	311
61	3651	20	2860	9	2980	10	7018	315
27	1570	18	2760	12	3845	9	6675	316
36	2135	29	4159	20	6878	20	14880	317
67	3976	16	2130	14	4885	14	10266	325
51	2950	15	2158	4	1400	7	5090	326
18	1098	7	1090	4	1577	3	2180	327
43	2565	31	4877	9	2955	9	6111	335
45	2797	22	2910	11	3670	6	3950	336
37	2352	19	3004	8	2875	6	3950	337
62	3716	24	3463	19	6675	11	7372	415
57	3453	29	4360	10	3342	18	11792	416
30	1860	13	2300	7	2410	9	6020	417
31	1902	8	1050	4	1214	1	•	421
159	9764	63	8551	16	4950	18	12490	425
185	11151	42	6031	13	4660	16	12017	426
39	2350	21	2862	8	3330	6	3550	435
103	6326	42	6310	12	3846	11	7676	436
55	3481	14	2030	6	2080	7	5175	437

17. Landwirtschaftliche Betriebe mit Legehennen 1979

Schlüssel-Nr.	Kreis	Betriebe mit ... Legehennen 1/2 Jahr und älter					
		1000 - 2999		3000 - 4999		5000 und mehr	
		Betriebe	Tiere	Betriebe	Tiere	Betriebe	Tiere
		15	16	17	18	19	20
111	Stuttgart	-	-	-	-	-	-
115	Böblingen	10	14 962	-	-	2	13 500
116	Esslingen	13	24 185	6	24 735	3	20 000
117	Göppingen	14	23 481	3	10 650	6	127 751
118	Ludwigsburg	21	30 720	7	25 491	3	29 018
119	Rems-Murr-Kreis	16	27 675	-	-	2	15 700
121	Heilbronn	1	.	2	7 880	-	-
125	Heilbronn Landkreis	19	36 565	2	8 350	10	145 464
126	Hohenlohekreis	5	8 095	3	9 080	5	59 986
127	Schwäbisch Hall	13	21 620	5	21 600	2	25 266
128	Main-Tauber-Kreis	5	7 710	3	10 970	1	.
135	Heidenheim	2	3 900	1	.	3	26 770
136	Ostalbkreis	7	12 345	2	6 980	2	43 950
211	Baden-Baden	1	.	-	-	-	-
212	Karlsruhe	1	.	1	.	2	28 000
215	Karlsruhe	14	23 970	3	10 950	6	78 029
216	Rastatt	5	6 700	1	.	-	-
221	Heidelberg	3	4 900	-	-	1	.
222	Mannheim	4	8 400	-	-	2	32 000
225	Neckar-Odenwald-Kreis	8	14 450	9	34 200	4	79 200
226	Rhein-Neckar-Kreis	18	32 572	7	22 000	7	77 350
231	Pforzheim	1	.	-	-	-	-
235	Calw	6	9 400	3	12 152	-	-
236	Enzkreis	3	4 726	2	6 700	2	13 645
237	Freudenstadt	9	14 913	1	.	1	.
311	Freiburg im Breisgau	2	3 580	1	.	-	-
315	Breisgau-Hochschwarzwald	13	22 550	1	.	1	.
316	Emmendingen	5	7 600	4	14 700	2	21 150
317	Ortenaukreis	20	32 250	4	12 700	4	54 750
325	Rottweil	14	21 910	1	.	1	.
326	Schwarzwald-Baar-Kreis	7	12 750	2	6 500	1	.
327	Tuttlingen	10	17 468	-	-	1	.
335	Konstanz	9	15 030	1	.	-	-
336	Lörrach	12	18 249	1	.	2	10 820
337	Waldshut	11	17 400	2	6 000	1	.
415	Reutlingen	15	27 360	5	18 318	5	47 341
416	Tübingen	3	3 710	1	.	3	22 548
417	Zollernalbkreis	13	24 468	2	7 300	1	.
421	Ulm	2	3 000	-	-	-	-
425	Alb-Donau-Kreis	13	21 270	4	15 000	9	81 145
426	Biberach	13	23 519	3	12 880	2	96 080
435	Bodenseekreis	6	9 129	5	16 200	1	.
436	Ravensburg	18	32 515	6	20 250	6	85 499
437	Sigmaringen	9	18 510	1	.	4	55 750

18 Betriebe mit Masthähnchen und -hühnchen 1979

Land

Lfd. Nr.	Landwirtschaftlich genutzte Fläche von ... bis unter ... ha	Betriebe mit ... Masthähnchen und -hühnchen 1)											
		insgesamt		1 - 99		100 - 499		500 - 999		1000 - 2999		3000 - 4999	
		Betriebe	Tiere	Betriebe	Tiere	Betriebe	Tiere	Betriebe	Tiere	Betriebe	Tiere	Betriebe	Tiere
		1	2	3	4	5	6	7	8	9	10	11	12

LANDWIRTSCHAFTLICHE BETRIEBE

01	0 AR	18	320	17	70	1	250	-	-	-	-	-	-
02	0,01- 1	311	9808	300	918	6	1170	3	1720	1	1100	1	4900
03	1 - 2	2123	7926	2114	4978	6	1026	3	1922	-	-	-	-
04	2 - 5	4206	15247	4188	9103	15	2864	2	1050	1	2230	-	-
05	5 - 10	4931	51830	4895	11035	22	4395	8	4800	1	1400	3	11200
06	10 - 15	3088	39592	3064	7405	15	3805	5	3300	2	3300	-	-
07	15 - 20	2037	85721	2010	5451	15	3420	4	2650	2	2700	1	3000
08	20 - 30	1871	107674	1837	5874	13	1940	12	7260	3	4700	1	4500
09	30 - 50	699	90761	678	2304	8	1860	5	2725	2	2002	2	8800
10	50 - 100	83	2430	78	470	4	790	-	-	1	1170	-	-
11	100 UND MEHR	11	42737	8	87	1	150	-	-	-	-	-	-
12	INSGESAMT	19378	454046	19189	47695	106	21670	42	25427	13	18602	8	32400
13	1 UND MEHR	19049	443918	18872	46707	99	20250	39	23707	12	17502	7	27500
14	10 UND MEHR	7789	366915	7675	21591	56	11965	26	15935	10	13872	4	16300
15	20 UND MEHR	2664	243602	2601	8735	26	4740	17	9985	6	7872	3	13300
16	30 UND MEHR	793	135928	764	2861	13	2800	5	2725	3	3172	2	8800

FORSTBETRIEBE

17	INSGESAMT	203	324	203	324	-	-	-	-	-	-	-	-
----	-----------	-----	-----	-----	-----	---	---	---	---	---	---	---	---

ANTEIL DER LANDW. BETRIEBE AN ZEILE 12 (INSGESAMT) IN PROZENT

18	1 UND MEHR	98,3	97,8	98,3	97,9	93,4	93,4	92,9	93,2	92,3	94,1	87,5	84,9
19	10 UND MEHR	40,2	81,3	40,0	45,3	52,8	55,2	61,9	62,7	76,9	74,6	50,0	50,3
20	20 UND MEHR	13,7	53,7	13,6	18,3	24,5	21,9	40,5	39,3	46,2	42,3	37,5	41,0
21	30 UND MEHR	4,1	29,9	4,0	6,0	12,3	12,9	11,9	10,7	23,1	17,1	25,0	27,2

Lfd. Nr.	Landwirtschaftlich genutzte Fläche von ... bis unter ... ha	Betriebe mit ... Masthähnchen und -hühnchen 1)											
		5000 - 9999		10000 - 24999		25000 - 49999		50000 - 99999		100000 - 199999		200000 und mehr	
		Betriebe	Tiere	Betriebe	Tiere	Betriebe	Tiere	Betriebe	Tiere	Betriebe	Tiere	Betriebe	Tiere
		13	14	15	16	17	18	19	20	21	22	23	24

LANDWIRTSCHAFTLICHE BETRIEBE

01	0 AR	-	-	-	-	-	-	-	-	-	-	-	-
02	0,01- 1	-	-	-	-	-	-	-	-	-	-	-	-
03	1 - 2	-	-	-	-	-	-	-	-	-	-	-	-
04	2 - 5	-	-	-	-	-	-	-	-	-	-	-	-
05	5 - 10	1	9000	1	10000	-	-	-	-	-	-	-	-
06	10 - 15	1	9282	1	12500	-	-	-	-	-	-	-	-
07	15 - 20	2	15000	3	53500	-	-	-	-	-	-	-	-
08	20 - 30	1	6300	4	77100	-	-	-	-	-	-	-	-
09	30 - 50	-	-	4	73070	-	-	-	-	-	-	-	-
10	50 - 100	-	-	-	-	-	-	-	-	-	-	-	-
11	100 UND MEHR	-	-	2	42500	-	-	-	-	-	-	-	-
12	INSGESAMT	5	39582	15	268670	-	-	-	-	-	-	-	-
13	1 UND MEHR	5	39582	15	268670	-	-	-	-	-	-	-	-
14	10 UND MEHR	4	30582	14	258670	-	-	-	-	-	-	-	-
15	20 UND MEHR	1	6300	10	192670	-	-	-	-	-	-	-	-
16	30 UND MEHR	-	-	6	115570	-	-	-	-	-	-	-	-

FORSTBETRIEBE

17	INSGESAMT	-	-	-	-	-	-	-	-	-	-	-	-
----	-----------	---	---	---	---	---	---	---	---	---	---	---	---

ANTEIL DER LANDW. BETRIEBE AN ZEILE 12 (INSGESAMT) IN PROZENT

18	1 UND MEHR	100,0	100,0	100,0	100,0	-	-	-	-	-	-	-	-
19	10 UND MEHR	80,0	77,3	93,3	96,3	-	-	-	-	-	-	-	-
20	20 UND MEHR	20,0	15,9	66,7	71,7	-	-	-	-	-	-	-	-
21	30 UND MEHR	-	-	40,0	43,0	-	-	-	-	-	-	-	-

1) Einschließlich der hierfür bestimmten Küken und einschließlich sonstiger Hähne.

18 Betriebe mit Masthähnchen und -hühnchen 1979

Lfd. Nr.	Landwirtschaftlich genutzte Fläche von ... bis unter ... ha	Betriebe mit ... Masthähnchen und -hühnchen 1)											
		insgesamt		1 - 99		100 - 499		500 - 999		1000 - 2999		3000 - 4999	
		Betriebe	Tiere	Betriebe	Tiere	Betriebe	Tiere	Betriebe	Tiere	Betriebe	Tiere	Betriebe	Tiere
		1	2	3	4	5	6	7	8	9	10	11	12
LANDWIRTSCHAFTLICHE BETRIEBE													
01	0 AR	13	313	12	63	1	250	-	-	-	-	-	-
02	0,01- 1	149	2828	142	538	5	1070	2	1220	-	-	-	-
03	1 - 2	694	4782	686	2034	5	826	3	1922	-	-	-	-
04	2 - 5	1361	5410	1354	3716	6	1144	1	550	-	-	-	-
05	5 - 10	1916	26518	1902	5348	7	1370	4	2800	-	-	2	8000
06	10 - 15	1201	28285	1193	3563	4	1140	1	600	1	1200	-	-
07	15 - 20	826	33281	813	2731	8	1850	2	1200	-	-	-	-
08	20 - 30	807	53246	791	3196	8	1420	6	3630	-	-	-	-
09	30 - 50	244	47817	234	797	6	1350	1	500	-	-	1	4000
10	50 - 100	20	78	20	78	-	-	-	-	-	-	-	-
11	100 UND MEHR	5	18574	4	74	-	-	-	-	-	-	-	-
12	INSGESANT	7236	221132	7151	22138	50	10420	20	12422	1	1200	3	12000
13	1 UND MEHR	7074	217991	6997	21537	44	9100	18	11202	1	1200	3	12000
14	10 UND MEHR	3103	181281	3055	10439	26	5760	10	5930	1	1200	1	4000
15	20 UND MEHR	1076	119715	1049	4145	14	2770	7	4130	-	-	1	4000
16	30 UND MEHR	269	66469	258	949	6	1350	1	500	-	-	1	4000
FORSTBETRIEBE													
17	INSGESANT	86	145	86	145	-	-	-	-	-	-	-	-
ANTEIL DER LANDW. BETRIEBE AN ZEILE 12 (INSGESANT) IN PROZENT													
18	1 UND MEHR	97,8	98,6	97,8	97,3	88,0	87,3	90,0	90,2	100,0	100,0	100,0	100,0
19	10 UND MEHR	42,9	82,0	42,7	47,2	52,0	55,3	50,0	47,7	100,0	100,0	33,3	33,3
20	20 UND MEHR	14,9	54,1	14,7	18,7	28,0	26,6	35,0	33,2	-	-	33,3	33,3
21	30 UND MEHR	3,7	30,1	3,6	4,3	12,0	13,0	5,0	4,0	-	-	33,3	33,3

Lfd. Nr.	Landwirtschaftlich genutzte Fläche von ... bis unter ... ha	Betriebe mit ... Masthähnchen und -hühnchen 1)											
		5000 - 9999		10000 - 24999		25000 - 49999		50000 - 99999		100000 - 199999		200000 und mehr	
		Betriebe	Tiere	Betriebe	Tiere	Betriebe	Tiere	Betriebe	Tiere	Betriebe	Tiere	Betriebe	Tiere
		13	14	15	16	17	18	19	20	21	22	23	24
LANDWIRTSCHAFTLICHE BETRIEBE													
01	0 AR	-	-	-	-	-	-	-	-	-	-	-	-
02	0,01- 1	-	-	-	-	-	-	-	-	-	-	-	-
03	1 - 2	-	-	-	-	-	-	-	-	-	-	-	-
04	2 - 5	-	-	-	-	-	-	-	-	-	-	-	-
05	5 - 10	1	9000	-	-	-	-	-	-	-	-	-	-
06	10 - 15	1	9282	1	12500	-	-	-	-	-	-	-	-
07	15 - 20	2	15000	1	12500	-	-	-	-	-	-	-	-
08	20 - 30	-	-	2	45000	-	-	-	-	-	-	-	-
09	30 - 50	-	-	2	41170	-	-	-	-	-	-	-	-
10	50 - 100	-	-	-	-	-	-	-	-	-	-	-	-
11	100 UND MEHR	-	-	1	18500	-	-	-	-	-	-	-	-
12	INSGESANT	4	33282	7	129670	-	-	-	-	-	-	-	-
13	1 UND MEHR	4	33282	7	129670	-	-	-	-	-	-	-	-
14	10 UND MEHR	3	24282	7	129670	-	-	-	-	-	-	-	-
15	20 UND MEHR	-	-	5	104670	-	-	-	-	-	-	-	-
16	30 UND MEHR	-	-	3	59670	-	-	-	-	-	-	-	-
FORSTBETRIEBE													
17	INSGESANT	-	-	-	-	-	-	-	-	-	-	-	-
ANTEIL DER LANDW. BETRIEBE AN ZEILE 12 (INSGESANT) IN PROZENT													
18	1 UND MEHR	100,0	100,0	100,0	100,0	-	-	-	-	-	-	-	-
19	10 UND MEHR	75,0	73,0	100,0	100,0	-	-	-	-	-	-	-	-
20	20 UND MEHR	-	-	71,4	80,7	-	-	-	-	-	-	-	-
21	30 UND MEHR	-	-	42,9	46,0	-	-	-	-	-	-	-	-

1) Einschließlich der hierfür bestimmten Küken und einschließlich sonstiger Hähne.

18 Betriebe mit Masthähnchen und -hühnchen 1979

Regierungsbezirk Karlsruhe

Lfd. Nr.	Landwirtschaftlich genutzte Fläche von ... bis unter ... ha	Betriebe mit ... Masthähnchen und -hühnchen 1)											
		insgesamt		1 - 99		100 - 499		500 - 999		1000 - 2999		3000 - 4999	
		Betriebe	Tiere	Betriebe	Tiere	Betriebe	Tiere	Betriebe	Tiere	Betriebe	Tiere	Betriebe	Tiere
		1	2	3	4	5	6	7	8	9	10	11	12

LANDWIRTSCHAFTLICHE BETRIEBE

01	0 AR	-	-	-	-	-	-	-	-	-	-	-	-	
02	0,01-	1	44	193	43	93	1	100	-	-	-	-	-	
03	1 -	2	560	1385	559	1185	1	200	-	-	-	-	-	
04	2 -	5	901	2847	899	2227	1	120	1	500	-	-	-	
05	5 -	10	536	7268	528	1448	5	720	1	500	1	1400	1	
06	10 -	15	223	2812	219	712	2	700	2	1400	-	-	3200	
07	15 -	20	129	959	127	349	1	110	1	500	-	-	-	
08	20 -	30	136	2368	132	468	1	100	3	1800	-	-	-	
09	30 -	50	80	1697	78	295	1	400	-	-	1	1002	-	
10	50 -	100	22	1407	20	87	1	150	-	-	1	1170	-	
11	100 UND MEHR		2	11	2	11	-	-	-	-	-	-	-	
12	INSGESAMT		2633	20947	2607	6875	14	2600	8	4700	3	3572	1	3200
13	1 UND MEHR		2589	20754	2564	6782	13	2500	8	4700	3	3572	1	3200
14	10 UND MEHR		592	9254	578	1922	6	1460	6	3700	2	2172	-	-
15	20 UND MEHR		240	5483	232	861	3	650	3	1800	2	2172	-	-
16	30 UND MEHR		104	3115	100	393	2	550	-	-	2	2172	-	-

FORSTBETRIEBE

17	INSGESAMT		32	74	32	74	-	-	-	-	-	-	-	-
----	-----------	--	----	----	----	----	---	---	---	---	---	---	---	---

ANTEIL DER LANDW. BETRIEBE AN ZEILE 12 (INSGESAMT) IN PROZENT

18	1 UND MEHR	98,3	99,1	98,4	98,6	92,9	96,2	100,0	100,0	100,0	100,0	100,0	100,0	100,0
19	10 UND MEHR	22,5	44,2	22,2	28,0	42,9	56,2	75,0	78,7	66,7	60,8	-	-	-
20	20 UND MEHR	9,1	26,2	8,9	12,5	21,4	25,0	37,5	38,3	66,7	60,8	-	-	-
21	30 UND MEHR	3,9	14,9	3,8	5,7	14,3	21,2	-	-	66,7	60,8	-	-	-

Lfd. Nr.	Landwirtschaftlich genutzte Fläche von ... bis unter ... ha	Betriebe mit ... Masthähnchen und -hühnchen 1)											
		5000 - 9999		10000 - 24999		25000 - 49999		50000 - 99999		100000 - 199999		200000 und mehr	
		Betriebe	Tiere	Betriebe	Tiere	Betriebe	Tiere	Betriebe	Tiere	Betriebe	Tiere	Betriebe	Tiere
		13	14	15	16	17	18	19	20	21	22	23	24

LANDWIRTSCHAFTLICHE BETRIEBE

01	0 AR	-	-	-	-	-	-	-	-	-	-	-	-	-
02	0,01-	1	-	-	-	-	-	-	-	-	-	-	-	-
03	1 -	2	-	-	-	-	-	-	-	-	-	-	-	-
04	2 -	5	-	-	-	-	-	-	-	-	-	-	-	-
05	5 -	10	-	-	-	-	-	-	-	-	-	-	-	-
06	10 -	15	-	-	-	-	-	-	-	-	-	-	-	-
07	15 -	20	-	-	-	-	-	-	-	-	-	-	-	-
08	20 -	30	-	-	-	-	-	-	-	-	-	-	-	-
09	30 -	50	-	-	-	-	-	-	-	-	-	-	-	-
10	50 -	100	-	-	-	-	-	-	-	-	-	-	-	-
11	100 UND MEHR		-	-	-	-	-	-	-	-	-	-	-	-
12	INSGESAMT		-	-	-	-	-	-	-	-	-	-	-	-
13	1 UND MEHR		-	-	-	-	-	-	-	-	-	-	-	-
14	10 UND MEHR		-	-	-	-	-	-	-	-	-	-	-	-
15	20 UND MEHR		-	-	-	-	-	-	-	-	-	-	-	-
16	30 UND MEHR		-	-	-	-	-	-	-	-	-	-	-	-

FORSTBETRIEBE

17	INSGESAMT		-	-	-	-	-	-	-	-	-	-	-	-
----	-----------	--	---	---	---	---	---	---	---	---	---	---	---	---

ANTEIL DER LANDW. BETRIEBE AN ZEILE 12 (INSGESAMT) IN PROZENT

18	1 UND MEHR	-	-	-	-	-	-	-	-	-	-	-	-	-
19	10 UND MEHR	-	-	-	-	-	-	-	-	-	-	-	-	-
20	20 UND MEHR	-	-	-	-	-	-	-	-	-	-	-	-	-
21	30 UND MEHR	-	-	-	-	-	-	-	-	-	-	-	-	-

1) Einschließlich der hierfür bestimmten Küken und einschließlich sonstiger Hähne.

18 Betriebe mit Masthähnchen und -hühnchen 1979

Lfd. Nr.	Landwirtschaftlich genutzte Fläche von ... bis unter ... ha	Betriebe mit ... Masthähnchen und -hühnchen 1)											
		insgesamt		1 - 99		100 - 499		500 - 999		1000 - 2999		3000 - 4999	
		Betriebe	Tiere	Betriebe	Tiere	Betriebe	Tiere	Betriebe	Tiere	Betriebe	Tiere	Betriebe	Tiere
		1	2	3	4	5	6	7	8	9	10	11	12

LANDWIRTSCHAFTLICHE BETRIEBE

01	0 AR	3	4	3	4	-	-	-	-	-	-	-	-
02	0,01- 1	68	5022	67	122	-	-	-	-	-	-	1	4900
03	1 - 2	535	1077	535	1077	-	-	-	-	-	-	-	-
04	2 - 5	1297	2813	1293	1813	4	1000	-	-	-	-	-	-
05	5 - 10	1289	4495	1281	2030	6	1465	2	1000	-	-	-	-
06	10 - 15	804	3971	796	1281	6	1390	2	1300	-	-	-	-
07	15 - 20	407	2783	404	813	2	470	-	-	1	1500	-	-
08	20 - 30	313	9145	309	645	-	-	2	1000	1	1200	-	-
09	30 - 50	137	857	136	357	-	-	1	500	-	-	-	-
10	50 - 100	21	476	20	86	1	390	-	-	-	-	-	-
11	100 UND MEHR	1	1	1	1	-	-	-	-	-	-	-	-
12	INSGESAMT	4875	30644	4845	8229	19	4715	7	3800	2	2700	1	4900
13	1 UND MEHR	4804	25618	4775	8103	19	4715	7	3800	2	2700	-	-
14	10 UND MEHR	1683	17233	1666	3183	9	2250	5	2800	2	2700	-	-
15	20 UND MEHR	472	10479	466	1089	1	390	3	1500	1	1200	-	-
16	30 UND MEHR	159	1334	157	444	1	390	1	500	-	-	-	-

FORSTBETRIEBE

17	INSGESAMT	43	61	43	61	-	-	-	-	-	-	-	-
----	-----------	----	----	----	----	---	---	---	---	---	---	---	---

ANTEIL DER LANDW. BETRIEBE AN ZEILE 12 (INSGESAMT) IN PROZENT

18	1 UND MEHR	98,5	83,6	98,6	98,5	100,0	100,0	100,0	100,0	100,0	100,0	100,0	-
19	10 UND MEHR	34,5	56,2	34,4	38,7	47,4	47,7	71,4	73,7	100,0	100,0	-	-
20	20 UND MEHR	9,7	34,2	9,6	13,2	5,3	8,3	42,9	39,5	50,0	44,4	-	-
21	30 UND MEHR	3,3	4,4	3,2	5,4	5,3	8,3	14,3	13,2	-	-	-	-

Lfd. Nr.	Landwirtschaftlich genutzte Fläche von ... bis unter ... ha	Betriebe mit ... Masthähnchen und -hühnchen 1)											
		5000 - 9999		10000 - 24999		25000 - 49999		50000 - 99999		100000 - 199999		200000 und mehr	
		Betriebe	Tiere	Betriebe	Tiere	Betriebe	Tiere	Betriebe	Tiere	Betriebe	Tiere	Betriebe	Tiere
		13	14	15	16	17	18	19	20	21	22	23	24

LANDWIRTSCHAFTLICHE BETRIEBE

01	0 AR	-	-	-	-	-	-	-	-	-	-	-	-
02	0,01- 1	-	-	-	-	-	-	-	-	-	-	-	-
03	1 - 2	-	-	-	-	-	-	-	-	-	-	-	-
04	2 - 5	-	-	-	-	-	-	-	-	-	-	-	-
05	5 - 10	-	-	-	-	-	-	-	-	-	-	-	-
06	10 - 15	-	-	-	-	-	-	-	-	-	-	-	-
07	15 - 20	-	-	-	-	-	-	-	-	-	-	-	-
08	20 - 30	1	6300	-	-	-	-	-	-	-	-	-	-
09	30 - 50	-	-	-	-	-	-	-	-	-	-	-	-
10	50 - 100	-	-	-	-	-	-	-	-	-	-	-	-
11	100 UND MEHR	-	-	-	-	-	-	-	-	-	-	-	-
12	INSGESAMT	1	6300	-	-	-	-	-	-	-	-	-	-
13	1 UND MEHR	1	6300	-	-	-	-	-	-	-	-	-	-
14	10 UND MEHR	1	6300	-	-	-	-	-	-	-	-	-	-
15	20 UND MEHR	1	6300	-	-	-	-	-	-	-	-	-	-
16	30 UND MEHR	-	-	-	-	-	-	-	-	-	-	-	-

FORSTBETRIEBE

17	INSGESAMT	-	-	-	-	-	-	-	-	-	-	-	-
----	-----------	---	---	---	---	---	---	---	---	---	---	---	---

ANTEIL DER LANDW. BETRIEBE AN ZEILE 12 (INSGESAMT) IN PROZENT

18	1 UND MEHR	100,0	100,0	-	-	-	-	-	-	-	-	-	-
19	10 UND MEHR	100,0	100,0	-	-	-	-	-	-	-	-	-	-
20	20 UND MEHR	100,0	100,0	-	-	-	-	-	-	-	-	-	-
21	30 UND MEHR	-	-	-	-	-	-	-	-	-	-	-	-

1) Einschließlich der hierfür bestimmten Küken und einschließlich sonstiger Hähne.

18 Betriebe mit Masthähnchen und -hühnchen 1979

Regierungsbezirk Tübingen

Lfd. Nr.	Landwirtschaftlich genutzte Fläche von ... bis unter ... ha	Betriebe mit ... Masthähnchen und -hühnchen 1)											
		insgesamt		1 - 99		100 - 499		500 - 999		1000 - 2999		3000 - 4999	
		Betriebe	Tiere	Betriebe	Tiere	Betriebe	Tiere	Betriebe	Tiere	Betriebe	Tiere	Betriebe	Tiere
		1	2	3	4	5	6	7	8	9	10	11	12

LANDWIRTSCHAFTLICHE BETRIEBE

01	0 AR		2	3	2	3	-	-	-	-	-	-	-
02	0,01-	1	50	1765	48	165	-	-	1	500	1	1100	-
03	1 -	2	334	682	334	682	-	-	-	-	-	-	-
04	2 -	5	647	4177	642	1347	4	600	-	-	1	2230	-
05	5 -	10	1190	13549	1184	2209	4	840	1	500	-	-	-
06	10 -	15	860	4524	856	1849	3	575	-	-	1	2100	-
07	15 -	20	675	48698	666	1558	4	990	1	950	1	1200	1
08	20 -	30	615	42915	605	1565	4	420	1	830	2	3500	1
09	30 -	50	238	40390	230	855	1	110	3	1725	1	1000	1
10	50 -	100	20	469	18	219	2	250	-	-	-	-	-
11	100 UND MEHR		3	24151	1	1	1	150	-	-	-	-	-
12	INSGESAMT		4634	181323	4586	10453	23	3935	7	4505	7	11130	3
13	1 UND MEHR		4582	179555	4536	10285	23	3935	6	4005	6	10030	3
14	10 UND MEHR		2411	161147	2376	6047	15	2495	5	3505	5	7800	3
15	20 UND MEHR		876	107925	954	2640	8	930	4	2555	3	4500	2
16	30 UND MEHR		261	65010	249	1075	4	510	3	1725	1	1000	1

FORSTBETRIEBE

17	INSGESAMT		42	44	42	44	-	-	-	-	-	-	-
----	-----------	--	----	----	----	----	---	---	---	---	---	---	---

ANTEIL DER LANDW. BETRIEBE AN ZEILE 12 (INSGESAMT) IN PROZENT

18	1 UND MEHR		98,9	99,0	98,9	98,4	100,0	100,0	85,7	88,9	85,7	90,1	100,0	100,0
19	10 UND MEHR		52,0	88,9	51,8	57,8	65,2	63,4	71,4	77,8	71,4	70,1	100,0	100,0
20	20 UND MEHR		18,9	59,5	18,6	25,3	34,8	23,6	57,1	56,7	42,9	40,4	66,7	75,6
21	30 UND MEHR		5,6	35,9	5,4	10,3	17,4	13,0	42,9	38,3	14,3	9,0	33,3	39,0

Lfd. Nr.	Landwirtschaftlich genutzte Fläche von ... bis unter ... ha	Betriebe mit ... Masthähnchen und -hühnchen 1)											
		5000 - 9999		10000 - 24999		25000 - 49999		50000 - 99999		100000 - 199999		200000 und mehr	
		Betriebe	Tiere	Betriebe	Tiere	Betriebe	Tiere	Betriebe	Tiere	Betriebe	Tiere	Betriebe	Tiere
		13	14	15	16	17	18	19	20	21	22	23	24

LANDWIRTSCHAFTLICHE BETRIEBE

01	0 AR		-	-	-	-	-	-	-	-	-	-	-
02	0,01-	1	-	-	-	-	-	-	-	-	-	-	-
03	1 -	2	-	-	-	-	-	-	-	-	-	-	-
04	2 -	5	-	-	-	-	-	-	-	-	-	-	-
05	5 -	10	-	-	1	10000	-	-	-	-	-	-	-
06	10 -	15	-	-	-	-	-	-	-	-	-	-	-
07	15 -	20	-	-	2	41000	-	-	-	-	-	-	-
08	20 -	30	-	-	2	32100	-	-	-	-	-	-	-
09	30 -	50	-	-	2	31900	-	-	-	-	-	-	-
10	50 -	100	-	-	-	-	-	-	-	-	-	-	-
11	100 UND MEHR		-	-	1	24000	-	-	-	-	-	-	-
12	INSGESAMT		-	-	8	139000	-	-	-	-	-	-	-
13	1 UND MEHR		-	-	8	139000	-	-	-	-	-	-	-
14	10 UND MEHR		-	-	7	129000	-	-	-	-	-	-	-
15	20 UND MEHR		-	-	5	88000	-	-	-	-	-	-	-
16	30 UND MEHR		-	-	3	55900	-	-	-	-	-	-	-

FORSTBETRIEBE

17	INSGESAMT		-	-	-	-	-	-	-	-	-	-	-
----	-----------	--	---	---	---	---	---	---	---	---	---	---	---

ANTEIL DER LANDW. BETRIEBE AN ZEILE 12 (INSGESAMT) IN PROZENT

18	1 UND MEHR		-	-	100,0	100,0	-	-	-	-	-	-	-
19	10 UND MEHR		-	-	87,5	92,8	-	-	-	-	-	-	-
20	20 UND MEHR		-	-	62,5	63,3	-	-	-	-	-	-	-
21	30 UND MEHR		-	-	37,5	40,2	-	-	-	-	-	-	-

1) Einschließlich der hierfür bestimmten Küken und einschließlich sonstiger Hähne.

18. Landwirtschaftliche Betriebe mit Masthähnchen und -hühnchen 1979

Schlüssel-Nr.	Kreis	Betriebe mit ... Masthähnchen und -hühnchen ¹⁾									
		insgesamt		1 - 99		100 - 499		500 - 999		1000 und mehr	
		Betriebe	Tiere	Betriebe	Tiere	Betriebe	Tiere	Betriebe	Tiere	Betriebe	Tiere
		1	2	3	4	5	6	7	8	9	10
111	Stuttgart	3	10	3	10	-	-	-	-	-	-
115	Böblingen	374	1 648	373	1 448	1	.	-	-	-	-
116	Esslingen	251	29 337	245	1 453	4	884	-	-	2	27 000
117	Göppingen	303	47 800	292	1 098	5	960	2	1 372	4	44 370
118	Ludwigsburg	403	11 463	387	2 553	10	1 580	5	3 330	1	.
119	Rems-Murr-Kreis	572	7 634	560	2 994	8	1 640	3	1 800	1	.
121	Heilbronn	13	41	13	41	-	-	-	-	-	-
125	Heilbronn Landkreis	641	28 100	634	1 770	4	1 130	2	1 200	1	.
126	Hohenlohekreis	603	13 180	593	1 592	8	1 686	1	.	1	.
127	Schwäbisch Hall	1 999	9 145	1 987	4 535	7	1 510	5	3 100	-	-
128	Main-Tauber-Kreis	821	2 171	821	2 171	-	-	-	-	-	-
135	Heidenheim	229	21 031	226	481	1	.	-	-	2	20 300
136	Ostalbkreis	1 024	49 572	1 017	1 992	2	580	2	1 000	3	46 000
211	Baden-Baden	5	7	5	7	-	-	-	-	-	-
212	Karlsruhe	13	132	12	32	1	.	-	-	-	-
215	Karlsruhe	373	865	372	615	1	.	-	-	-	-
216	Rastatt	324	2 301	321	701	1	.	2	1 400	-	-
221	Heidelberg	2	21	2	21	-	-	-	-	-	-
222	Mannheim	11	13	11	13	-	-	-	-	-	-
225	Neckar-Odenwald-Kreis	234	1 751	232	451	-	-	2	1 300	-	-
226	Rhein-Neckar-Kreis	223	6 003	218	693	2	210	1	.	2	4 600
231	Pforzheim	11	69	11	69	-	-	-	-	-	-
235	Calw	617	3 994	612	1 842	3	650	1	.	1	.
236	Enzkreis	401	1 965	399	1 345	1	.	1	.	-	-
237	Freudenstadt	419	3 826	412	1 086	5	1 070	1	.	1	.
311	Freiburg im Breisgau	18	47	18	47	-	-	-	-	-	-
315	Breisgau-Hochschwarzwald	512	1 267	510	817	2	450	-	-	-	-
316	Emmendingen	657	8 484	653	1 284	3	900	-	-	1	.
317	Ortenaukreis	1 675	7 396	1 664	2 581	6	1 015	4	2 300	1	.
325	Rottweil	541	1 354	540	884	1	.	-	-	-	-
326	Schwarzwald-Baar-Kreis	393	1 808	390	518	2	790	1	.	-	-
327	Tuttlingen	203	891	202	391	-	-	1	.	-	-
335	Konstanz	381	5 759	379	699	1	.	-	-	1	.
336	Lörrach	281	812	280	462	1	.	-	-	-	-
337	Waldshut	214	2 826	209	546	3	580	1	.	1	.
415	Reutlingen	448	4 920	445	1 270	1	.	-	-	2	3 500
416	Tübingen	251	2 105	245	600	5	675	1	.	-	-
417	Zollernalbkreis	296	832	295	632	1	.	-	-	-	-
421	Ulm	48	540	46	330	2	210	-	-	-	-
425	Alb-Donau-Kreis	662	133 192	649	1 717	1	.	3	2 175	9	129 200
426	Biberach	836	31 228	822	2 238	7	1 360	2	1 000	5	26 630
435	Bodenseekreis	334	564	334	564	-	-	-	-	-	-
436	Ravensburg	1 040	5 642	1 035	1 992	3	550	-	-	2	3 100
437	Sigmaringen	719	2 300	715	1 110	3	690	1	.	-	-

1) Einschließlich der hierfür bestimmten Küken und einschließlich sonstiger Hähne.